

PREFEITURA MUNICIPAL DE  
**LIMOEIRO**

Documento Assinado Digitalmente por: LUIZ CARLOS BARROS DA SILVA, JOAO LUIS FERREIRA FILHO  
Acesse em: <https://stc.tce.pe.gov.br/ep/validaDoc.seam> Código do documento: df4bb6e8-a079-46b4-ac6a-997449481963

OFÍCIO Nº 076/2019

Limoeiro/PE, 22 de março de 2019.

Il<sup>mo</sup>. Sr.

**RUBENS FERREIRA LEITE**

M. D. Inspetor Regional

Tribunal de Contas do Estado de Pernambuco – Inspeção Regional de Surubim

Surubim/PE

**Assunto: Encaminha Prestação de Contas Anual – Exercício 2018.**

Ilustríssimo Senhor,

Cumprimentamos Vossa Senhoria, e em atenção a Resolução TC nº 47, de 19 de dezembro de 2018, vimos encaminhar a Prestação de Contas Anual, bem como declaro que:

- ✓ As informações/documentos mencionados no art. 2º da referida Resolução foram devidamente inseridos no Sistema de Processo Eletrônico e-TCEPE;
- ✓ Declaro ainda, que me responsabilizo pelas informações e documentos acostados e que correspondem ao determinado na Resolução.

Sem mais para o momento, aproveitamos o ensejo para renovar os votos de elevada estima e superior consideração.

  
\_\_\_\_\_  
**João Luís Ferreira Filho**  
Prefeito

**PREFEITURA MUNICIPAL DE LIMOEIRO**

PRAÇA COMENDADOR PESTANA, 113 CENTRO, LIMOEIRO-PE.  
55700-000 - CNPJ 11.097.292/0001-49

FONE: (81) 3628-9700 - 3628.9701

[www.limoeiro.pe.gov.br](http://www.limoeiro.pe.gov.br) - [contato@limoeiro.pe.gov.br](mailto:contato@limoeiro.pe.gov.br)

PREFEITURA MUNICIPAL DE  
**LIMOEIRO**

Documento Assinado Digitalmente por: JOAO LUIS FERREIRA FILHO  
Acesse em: <https://stc.tce.pe.gov.br/epi/validaDoc.seam> Código do documento: dc51b9b9-7f90-4ea8-b31f-525da6b5c9df

## DECLARAÇÃO INFORMANDO TODAS AS UNIDADES ORÇAMENTÁRIAS

DECLARO para os devidos fins junto ao Tribunal de Contas do Estado de Pernambuco que foram consolidados nos demonstrativos da Prefeitura os dados/informações da Prefeitura Municipal de Limoeiro – CNPJ 11.097.292/0001-49; Fundo Municipal de Assistência Social de Limoeiro – CNPJ 12.570.642/0001-05; e Câmara Municipal de Vereadores de Limoeiro – CNPJ 11.519.626/0001-25 referente ao exercício de 2018, conforme solicitado na Resolução TC nº 48/2018, Anexo II, Item 03.

Limoeiro/PE, 22 de março de 2019.

---

**João Luís Ferreira Filho**  
Prefeito

**PREFEITURA MUNICIPAL DE LIMOEIRO**

PRAÇA COMENDADOR PESTANA, 113 CENTRO, LIMOEIRO-PE.  
55700-000 - CNPJ 11.097.292/0001-49

FONE:(81) 3628-9700 - 3628.9701

[www.limoeiro.pe.gov.br](http://www.limoeiro.pe.gov.br) - [contato@limoeiro.pe.gov.br](mailto:contato@limoeiro.pe.gov.br)

## DECLARAÇÃO DE UNIDADES ORÇAMENTÁRIAS CONSOLIDADAS NA PRESTAÇÃO DE CONTAS

Declaro para os devidos fins junto ao Tribunal de Contas do Estado de Pernambuco que as informações das Unidades Orçamentárias abaixo relacionadas foram consolidadas, conforme solicitado no Item 03, Anexo I da Resolução TC nº 47/2018, relativo a Prestação de Contas do exercício 2018 (incluindo o Poder Legislativo, os órgãos e entidades da administração direta e indireta do Poder Executivo, os fundos municipais e os consórcios).

UNIDADE ORÇAMENTÁRIA	CNPJ
Fundo Municipal de Saúde de Limoeiro	10.628.610/0001-98
Fundo Municipal de Assistência Social de Limoeiro	12.570.642/0001-05
Fundo Previdenciário do Município de Limoeiro	14.537.991/0001-50
Câmara de Vereadores de Limoeiro	11.519.626/0001-25
Faculdade de Ciências da Administração do Limoeiro	11.166.741/0001-63
Prefeitura Municipal de Limoeiro	11.097.292/0001-49

Limoeiro/PE, 12 de março de 2019.

**João Luís Ferreira Filho**  
Prefeito

# Prefeitura Municipal de Limoeiro

Secretaria Municipal de Fazenda

Departamento de Contabilidade

## BALANÇO ORÇAMENTÁRIO - ORÇAMENTOS FISCAL E DA SEGURIDADE SOCIAL

Balancos Gerais - Exercício de 2018 - Consolidado

Documento Assinado Digitalmente  
Assesse em: <https://epec.com.br>

RECEITAS ORÇAMENTÁRIAS	Previsão Inicial (a)	Previsão Atualizada (b)	Receitas Realizadas (c)	Saldo (d) = (c-b)
<b>Receitas Correntes (I)</b>	<b>127.428.000,00</b>	<b>127.428.000,00</b>	<b>105.613.684,56</b>	<b>(21.814.315,44)</b>
1.1.0.0.00.00 - Receita Tributária	15.200.000,00	15.200.000,00	9.611.304,98	(5.588.695,02)
1.1.1.3.03.11 - Imposto sobre a Renda - Retido na Fonte - Trabalho - Principal	1.000.000,00	1.000.000,00	915.027,76	(84.972,24)
1.1.1.8.01.11 - Imposto sobre a Propriedade Predial e Territorial Urbana - Principal	1.000.000,00	1.000.000,00	665.583,98	(334.416,02)
1.1.1.8.01.12 - Imposto sobre a Propriedade Predial e Territorial Urbana - Multas e Juros	0,00	0,00	4.600,13	4.600,13
1.1.1.8.01.13 - Imposto sobre a Propriedade Predial e Territorial Urbana - Dívida Ativa	0,00	0,00	189.337,46	189.337,46
1.1.1.8.01.14 - Imposto sobre a Propriedade Predial e Territorial Urbana - Dívida Ativa - Multas e Juros	0,00	0,00	21.548,28	21.548,28
1.1.1.8.01.41 - Imposto sobre Transmissão "Inter Vivos" de Bens Imóveis e de Direitos Reais sobre Imóveis	600.000,00	600.000,00	788.208,07	188.208,07
1.1.1.8.01.42 - Imposto sobre Transmissão "Inter Vivos" de Bens Imóveis e de Direitos Reais sobre Imóveis	0,00	0,00	17,48	17,48
1.1.1.8.01.43 - Imposto sobre Transmissão "Inter Vivos" de Bens Imóveis e de Direitos Reais sobre Imóveis	0,00	0,00	413,89	413,89
1.1.1.8.01.44 - Imposto sobre Transmissão "Inter Vivos" de Bens Imóveis e de Direitos Reais sobre Imóveis	0,00	0,00	0,00	0,00
1.1.1.8.02.31 - Imposto sobre Serviços de Qualquer Natureza - Principal	3.000.000,00	3.000.000,00	4.171.463,14	1.171.463,14
1.1.1.8.02.32 - Imposto sobre Serviços de Qualquer Natureza - Multas e Juros	0,00	0,00	816,81	816,81
1.1.1.8.02.33 - Imposto sobre Serviços de Qualquer Natureza - Dívida Ativa	0,00	0,00	162,00	162,00
1.1.1.8.02.34 - Imposto sobre Serviços de Qualquer Natureza - Dívida Ativa - Multas e Juros	0,00	0,00	0,00	0,00
1.1.2.1.01.11 - Taxas de Inspeção, Controle e Fiscalização - Principal	500.000,00	500.000,00	493.508,76	(6.491,24)
1.1.2.2.01.11 - Taxas pela Prestação de Serviços - Principal	400.000,00	400.000,00	434.333,01	34.333,01
1.1.2.2.01.13 - Taxas pela Prestação de Serviços - Dívida Ativa	5.000.000,00	5.000.000,00	157.746,00	(4.842.254,00)
1.1.3.8.02.11 - Contribuição de Melhoria para Expansão da Rede de Iluminação Pública na Cidade - Princ	3.700.000,00	3.700.000,00	1.768.538,21	(1.931.461,79)
1.2.0.0.00.00 - Receitas de Contribuições	4.010.000,00	4.010.000,00	3.513.865,67	(496.134,33)
1.2.1.0.04.21 - Contribuição do Servidor Ativo Civil para o RPPS - Principal	4.000.000,00	4.000.000,00	3.513.761,13	(486.238,87)
1.2.1.0.04.31 - Contribuição do Servidor Inativo para o RPPS - Principal	10.000,00	10.000,00	104,54	(9.895,46)
1.3.0.0.00.00 - Receita Patrimonial	1.920.000,00	1.920.000,00	2.118.525,57	198.525,57
1.3.1.0.01.11 - Aluguéis e Arrendamentos - Principal	20.000,00	20.000,00	0,00	(20.000,00)
1.3.1.0.99.11 - Outras Receitas Imobiliárias - Principal	50.000,00	50.000,00	234,32	(49.765,68)
1.3.2.1.00.11 - Remuneração de Depósitos Bancários - Principal	300.000,00	300.000,00	39.991,64	(260.008,36)
1.3.2.1.00.21 - Remuneração de Depósitos Especiais - Principal	540.000,00	540.000,00	85.035,13	(454.964,87)
1.3.2.1.00.41 - Remuneração dos Recursos do Regime Próprio de Previdência Social - RPPS - Principal	950.000,00	950.000,00	513.867,64	(436.132,36)
1.3.2.2.00.11 - Dividendos - Principal	10.000,00	10.000,00	0,00	(10.000,00)
1.3.2.9.00.11 - Outros Valores Mobiliários - Principal	50.000,00	50.000,00	0,00	(50.000,00)
1.3.6.0.01.11 - Cessão do Direito de Operacionalização de Pagamentos - Principal	0,00	0,00	1.479.396,84	1.479.396,84
1.4.0.0.00.00 - Receita Agropecuária	0,00	0,00	0,00	0,00
1.5.0.0.00.00 - Receita Industrial	0,00	0,00	0,00	0,00
1.6.0.0.00.00 - Receita de Serviços	3.700.000,00	3.700.000,00	2.866.938,81	(833.061,19)

# Prefeitura Municipal de Limoeiro

Secretaria Municipal de Fazenda

Departamento de Contabilidade

## BALANÇO ORÇAMENTÁRIO - ORÇAMENTOS FISCAL E DA SEGURIDADE SOCIAL

Balancos Gerais - Exercício de 2018 - Consolidado

Documento Assinado Digitalmente  
Assesse em: [https://efeece.org.br/portal/index.php?option=com\\_content&view=article&id=117:certificado-digital-2018&Itemid=10](https://efeece.org.br/portal/index.php?option=com_content&view=article&id=117:certificado-digital-2018&Itemid=10)

RECEITAS ORÇAMENTÁRIAS	Previsão Inicial (a)	Previsão Atualizada (b)	Receitas Realizadas (c)	Saldo (d) = (c-b)
<b>Receitas Correntes (I)</b>	<b>127.428.000,00</b>	<b>127.428.000,00</b>	<b>105.613.684,56</b>	<b>(21.814.315,44)</b>
1.6.1.0.01.11 - Serviços Administrativos e Comerciais Gerais - Principal	3.200.000,00	3.200.000,00	2.626.195,12	(573.804,88)
1.6.1.0.01.12 - Serviços Administrativos e Comerciais Gerais - Multas e Juros	50.000,00	50.000,00	16.873,54	(33.126,46)
1.6.1.0.01.13 - Serviços Administrativos e Comerciais Gerais - Dívida Ativa	0,00	0,00	215.692,26	215.692,26
1.6.9.0.99.13 - Outros Serviços - Dívida Ativa	450.000,00	450.000,00	8.177,89	(441.822,11)
1.7.0.0.00.00 - Transferências Correntes	101.768.000,00	101.768.000,00	86.408.568,48	(15.359.431,52)
1.7.1.8.01.21 - Cota-Parte do Fundo de Participação dos Municípios - Cota Mensal - Principal	40.000.000,00	40.000.000,00	30.987.492,58	(9.012.507,42)
1.7.1.8.01.31 - Cota-Parte do Fundo de Participação dos Municípios - 1% Cota entregue no mês de dezembro	0,00	0,00	1.375.490,65	1.375.490,65
1.7.1.8.01.41 - Cota-Parte do Fundo de Participação dos Municípios - 1% Cota entregue no mês de julho - F	0,00	0,00	1.340.053,29	1.340.053,29
1.7.1.8.01.51 - Cota-Parte do Imposto Sobre a Propriedade Territorial Rural - Principal	10.000,00	10.000,00	57.619,30	47.619,30
1.7.1.8.02.61 - Cota-Parte do Fundo Especial do Petróleo - FEP - Principal	350.000,00	350.000,00	468.897,31	118.897,31
1.7.1.8.03.11 - Transferência de Recursos do Sistema Único de Saúde - SUS - Repasses Fundo a Fundo -	20.000.000,00	20.000.000,00	19.223.709,19	(776.290,81)
1.7.1.8.04.11 - Transferências de Recursos do Fundo Nacional de Assistência Social - FNAS - Principal	1.000.000,00	1.000.000,00	1.277.811,90	277.811,90
1.7.1.8.05.11 - Transferências do Salário-Educação - Principal	1.000.000,00	1.000.000,00	979.071,51	(20.928,49)
1.7.1.8.05.21 - Transferências Diretas do FNDE referentes ao Programa Dinheiro Direto na Escola - PDDE	20.000,00	20.000,00	0,00	(20.000,00)
1.7.1.8.05.31 - Transferências Diretas do FNDE referentes ao Programa Nacional de Alimentação Escolar -	700.000,00	700.000,00	653.820,29	(46.179,71)
1.7.1.8.05.41 - Transferências Diretas do FNDE referentes ao Programa Nacional de Apoio ao Transporte d	270.000,00	270.000,00	274.521,39	4.521,39
1.7.1.8.05.91 - Outras Transferências Diretas do Fundo Nacional do Desenvolvimento da Educação - FNDE	500.000,00	500.000,00	89.900,64	(410.099,36)
1.7.1.8.06.11 - Transferência Financeira do ICMS - Desoneração - L.C. Nº 87/96 - Principal	30.000,00	30.000,00	22.310,52	(7.689,48)
1.7.1.8.10.11 - Transferências de Convênios da União para o Sistema Único de Saúde - SUS - Principal	50.000,00	50.000,00	236.000,00	186.000,00
1.7.1.8.10.21 - Transferências de Convênios da União Destinadas a Programas de Educação - Principal	50.000,00	50.000,00	650.600,00	600.600,00
1.7.1.8.10.91 - Outras Transferências de Convênios da União - Principal	200.000,00	200.000,00	470.655,51	270.655,51
1.7.1.8.99.11 - Outras Transferências da União - Principal	1.000.000,00	1.000.000,00	198.577,70	(801.422,30)
1.7.2.8.01.11 - Cota-Parte do ICMS - Principal	12.000.000,00	12.000.000,00	11.832.847,69	(167.152,31)
1.7.2.8.01.21 - Cota-Parte do IPVA - Principal	4.180.000,00	4.180.000,00	2.910.323,81	(1.269.676,19)
1.7.2.8.01.31 - Cota-Parte do IPI - Municípios - Principal	40.000,00	40.000,00	76.920,75	36.920,75
1.7.2.8.01.41 - Cota-Parte da Contribuição de Intervenção no Domínio Econômico - Principal	100.000,00	100.000,00	77.359,07	(22.640,93)
1.7.2.8.01.51 - Outras Participações na Receita dos Estados - Principal	20.000,00	20.000,00	0,00	(20.000,00)
1.7.2.8.03.11 - Transferência de Recursos do Estado para Programas de Saúde - Repasse Fundo a Fundo	300.000,00	300.000,00	305.660,36	5.660,36
1.7.2.8.10.21 - Transferências de Convênio dos Estados Destinadas a Programas de Educação - Principal	400.000,00	400.000,00	0,00	(400.000,00)
1.7.2.8.10.91 - Outras Transferências de Convênio dos Estados - Principal	2.500.000,00	2.500.000,00	388,18	(2.499.611,82)
1.7.2.8.99.11 - Outras Transferências dos Estados - Principal	500.000,00	500.000,00	585.624,72	85.624,72
1.7.5.8.01.11 - Transferências de Recursos do Fundo de Manutenção e Desenvolvimento da Educação Bás	25.000.000,00	25.000.000,00	19.207.845,45	(5.792.154,55)
1.7.5.8.01.21 - Transferências de Recursos da Complementação da União ao Fundo de Manutenção e Des	2.800.000,00	2.800.000,00	2.273.062,75	(526.937,25)

# Prefeitura Municipal de Limoeiro

Secretaria Municipal de Fazenda

Departamento de Contabilidade

## BALANÇO ORÇAMENTÁRIO - ORÇAMENTOS FISCAL E DA SEGURIDADE SOCIAL

Balancos Gerais - Exercício de 2018 - Consolidado

Documento Assinado Digitalmente  
Assesse em: <https://epec.com.br>

RECEITAS ORÇAMENTÁRIAS	Previsão Inicial (a)	Previsão Atualizada (b)	Receitas Realizadas (c)	Saldo (d) = (c-b)
<b>Receitas Correntes (I)</b>	<b>127.428.000,00</b>	<b>127.428.000,00</b>	<b>105.613.684,56</b>	<b>(21.814.315,44)</b>
9.7.1.8.01.21 - (-) Cota-Parte do Fundo de Participação dos Municípios - Cota Mensal - Principal	(8.000.000,00)	(8.000.000,00)	(7.839.393,30)	160.606,70
9.7.1.8.01.51 - (-) Cota-Parte do Imposto Sobre a Propriedade Territorial Rural - Principal	(2.000,00)	(2.000,00)	(6.052,59)	(4.052,59)
9.7.1.8.06.11 - (-) Transferência Financeira do ICMS – Desoneração – L.C. Nº 87/96 - Principal	(2.406.000,00)	(2.406.000,00)	(1.244.613,67)	1.161.386,33
9.7.2.8.01.21 - (-) Cota-Parte do IPVA - Principal	(836.000,00)	(836.000,00)	(71.924,90)	764.075,10
9.7.2.8.01.31 - (-) Cota-Parte do IPI - Municípios - Principal	(8.000,00)	(8.000,00)	(6.011,62)	1.988,38
1.9.0.0.00.00 - Outras Receitas Correntes	830.000,00	830.000,00	1.094.481,05	264.481,05
1.9.2.1.99.11 - Outras Indenizações - Principal	25.000,00	25.000,00	0,00	(25.000,00)
1.9.2.2.99.11 - Outras Restituições - Principal	100.000,00	100.000,00	49.420,15	(50.579,85)
1.9.2.3.99.13 - Outros Ressarcimentos - Dívida Ativa	500.000,00	500.000,00	0,00	(500.000,00)
1.9.9.0.03.11 - Compensações Financeiras entre o Regime Geral e os Regimes Próprios de Previdência do	0,00	0,00	1.041.851,64	1.041.851,64
1.9.9.0.99.11 - Outras Receitas - Primárias - Principal	205.000,00	205.000,00	3.209,26	(201.790,74)
<b>Receitas de Capital (II)</b>	<b>57.340.000,00</b>	<b>57.340.000,00</b>	<b>611.718,69</b>	<b>(56.728.281,31)</b>
2.1.0.0.00.00 - Operações de Crédito	0,00	0,00	0,00	0,00
2.2.0.0.00.00 - Alienação de Bens	100.000,00	100.000,00	106.885,38	6.885,38
2.2.1.3.00.11 - Alienação de Bens Móveis e Semoventes - Principal	100.000,00	100.000,00	106.885,38	6.885,38
2.3.0.0.00.00 - Amortização de Empréstimos	0,00	0,00	0,00	0,00
2.4.0.0.00.00 - Transferências de Capital	57.240.000,00	57.240.000,00	504.833,31	(56.735.166,69)
2.4.1.8.10.11 - Transferências de Convênio da União para o Sistema Único de Saúde – SUS - Principal	800.000,00	800.000,00	105.000,00	(695.000,00)
2.4.1.8.10.21 - Transferências de Convênio da União destinadas a Programas de Educação - Principal	600.000,00	600.000,00	0,00	(600.000,00)
2.4.1.8.10.91 - Outras Transferências de Convênios da União - Principal	52.000.000,00	52.000.000,00	282.204,71	(51.717.795,29)
2.4.2.8.10.91 - Outras Transferências de Convênio dos Estados - Principal	3.840.000,00	3.840.000,00	117.628,60	(3.722.371,40)
2.5.0.0.00.00 - Outras Receitas de Capital	0,00	0,00	0,00	0,00
<b>Receitas Correntes Intraorçamentárias (III)</b>	<b>5.000.000,00</b>	<b>5.000.000,00</b>	<b>2.781.573,76</b>	<b>(2.218.426,24)</b>
7.1.0.0.00.00 - Receita Tributária Intraorçamentária	0,00	0,00	0,00	0,00
7.2.0.0.00.00 - Receitas de Contribuições Intraorçamentárias	5.000.000,00	5.000.000,00	2.781.573,76	(2.218.426,24)
7.2.1.0.04.11 - Contribuição Patronal de Servidor Ativo Civil para o RPPS - Principal	4.000.000,00	4.000.000,00	2.550.998,07	(1.449.001,93)
7.2.1.0.04.22 - Contribuição do Servidor Ativo Civil para o RPPS - Multas e Juros	0,00	0,00	80,42	80,42
7.2.1.0.04.23 - Contribuição do Servidor Ativo Civil para o RPPS - Dívida Ativa	1.000.000,00	1.000.000,00	230.495,27	(769.504,73)
7.3.0.0.00.00 - Receita Patrimonial Intraorçamentária	0,00	0,00	0,00	0,00
7.4.0.0.00.00 - Receita Agropecuária Intraorçamentária	0,00	0,00	0,00	0,00
7.5.0.0.00.00 - Receita Industrial Intraorçamentária	0,00	0,00	0,00	0,00
7.6.0.0.00.00 - Receita de Serviços Intraorçamentária	0,00	0,00	0,00	0,00

# Prefeitura Municipal de Limoeiro

Secretaria Municipal de Fazenda

Departamento de Contabilidade

BALANÇO ORÇAMENTÁRIO - ORÇAMENTOS FISCAL E DA SEGURIDADE SOCIAL

Balancos Gerais - Exercício de 2018 - Consolidado

Documento Assinado Digitalmente por CARLOS EDUARDO LUIS FERREIRA DA SILVA FILHO, CPF: 0120036-37/1-4013-559-eda, em 20/08/2019 às 09:07:00. Assessoria de Contabilidade - Prefeitura Municipal de Limoeiro - PE. Acesso em: https://efce.org.br/validar/oc:seam/0120036-37/1-4013-559-eda

RECEITAS ORÇAMENTÁRIAS	Previsão Inicial (a)	Previsão Atualizada (b)	Receitas Realizadas (c)	Saldo (d) = (c-b)
<b>Receitas Correntes Intraorçamentárias (III)</b>	<b>5.000.000,00</b>	<b>5.000.000,00</b>	<b>2.781.573,76</b>	<b>(2.218.426,24)</b>
7.7.0.0.00.00 - Transferências Correntes Intraorçamentárias	0,00	0,00	0,00	0,00
7.9.0.0.00.00 - Outras Receitas Correntes Intraorçamentárias	0,00	0,00	0,00	0,00
<b>Receitas de Capital Intraorçamentárias (IV)</b>	<b>0,00</b>	<b>0,00</b>	<b>0,00</b>	<b>0,00</b>
	0,00	0,00	0,00	0,00
<b>SUBTOTAL DAS RECEITAS (V) = (I + II + III + IV)</b>	<b>189.768.000,00</b>	<b>189.768.000,00</b>	<b>109.006.977,01</b>	<b>(80.761.022,99)</b>
<b>Operações de Crédito / Refinanciamento (VI)</b>	<b>0,00</b>	<b>0,00</b>	<b>0,00</b>	<b>0,00</b>
Operações de Crédito Internas	0,00	0,00	0,00	0,00
Mobiliária	0,00	0,00	0,00	0,00
Contratual	0,00	0,00	0,00	0,00
Operações de Crédito Externas	0,00	0,00	0,00	0,00
Mobiliária	0,00	0,00	0,00	0,00
Contratual	0,00	0,00	0,00	0,00
<b>SUBTOTAL COM REFINANCIAMENTO (VII) = (V + VI)</b>	<b>189.768.000,00</b>	<b>189.768.000,00</b>	<b>109.006.977,01</b>	<b>(80.761.022,99)</b>
<b>Déficit (VIII)</b>			<b>7.713.482,54</b>	
<b>TOTAL (IX) = (VII + VIII)</b>	<b>189.768.000,00</b>	<b>189.768.000,00</b>	<b>116.720.459,55</b>	<b>(73.047.540,45)</b>
<b>Saldos de Exercícios Anteriores</b>	<b>0,00</b>	<b>0,00</b>	<b>0,00</b>	<b>0,00</b>
Recursos Arrecadados em Exercícios Anteriores	0,00	0,00	0,00	0,00
Superávit Financeiro	0,00	0,00	0,00	0,00
Reabertura de Créditos Adicionais	0,00	0,00	0,00	0,00

# Prefeitura Municipal de Limoeiro

Secretaria Municipal de Fazenda

Departamento de Contabilidade

## BALANÇO ORÇAMENTÁRIO - ORÇAMENTOS FISCAL E DA SEGURIDADE SOCIAL

Balancos Gerais - Exercício de 2018 - Consolidado

Documento Assinado Digitalmente por JOAO DA SILVA JOSE CRISTOVAM DA SILVA FILHO  
Assinado em: 2019.06.27 10:08:00  
Assinatura: 01d9050637f14f37cc9e8eeaa78ce7

DESPESAS ORÇAMENTÁRIAS	Dotação Inicial (e)	Dotação Atualizada (f)	Despesas Empenhadas (g)	Despesas Liquidadas (h)	Despesas Pagas (i)	Saldo da Dotação (j) = (f-g)
<b>Despesas Correntes (XI)</b>	<b>121.764.000,00</b>	<b>154.169.828,00</b>	<b>112.059.010,88</b>	<b>107.119.870,02</b>	<b>93.625.930,90</b>	<b>42.110.817,22</b>
3.3.90.93 - Indenizações e Restituições	261.000,00	261.000,00	128.788,70	128.727,33	128.727,33	132.211,00
<b>Despesas de Capital (XII)</b>	<b>64.452.000,00</b>	<b>32.876.172,00</b>	<b>4.661.448,67</b>	<b>3.282.981,37</b>	<b>3.114.680,85</b>	<b>28.214.723,33</b>
4.4.00.00 - Investimentos	62.401.000,00	29.125.172,00	2.660.832,46	1.328.413,68	1.160.113,16	26.464.389,64
4.4.90.51 - Obras e Instalações	57.295.000,00	22.785.172,00	1.054.990,52	657.488,74	533.687,22	21.730.111,88
4.4.90.52 - Equipamentos e Material Permanente	4.086.000,00	5.666.000,00	1.605.841,94	670.924,94	626.425,94	4.060.111,06
4.4.90.61 - Aquisição de Imóveis	1.020.000,00	674.000,00	0,00	0,00	0,00	674.000,00
4.5.00.00 - Inversões Financeiras	0,00	0,00	0,00	0,00	0,00	0,00
4.6.00.00 - Amortização da Dívida	2.051.000,00	3.751.000,00	2.000.616,21	1.954.567,69	1.954.567,69	1.750.332,31
4.6.90.71 - Principal da Dívida Contratual Resgatado	2.051.000,00	3.751.000,00	2.000.616,21	1.954.567,69	1.954.567,69	1.750.332,31
<b>Reserva de Contingência (XIII)</b>	<b>1.275.000,00</b>	<b>1.275.000,00</b>	<b>0,00</b>	<b>0,00</b>	<b>0,00</b>	<b>1.275.000,00</b>
<b>SUBTOTAL DAS DESPESAS (XIV) = (XI + XII + XIII)</b>	<b>187.491.000,00</b>	<b>188.321.000,00</b>	<b>116.720.459,55</b>	<b>110.402.851,39</b>	<b>96.740.611,75</b>	<b>71.600.540,45</b>
<b>Amortização da Dívida/ Refinanciamento (XV)</b>	<b>0,00</b>	<b>0,00</b>	<b>0,00</b>	<b>0,00</b>	<b>0,00</b>	<b>0,00</b>
Amortização da Dívida Interna	0,00	0,00	0,00	0,00	0,00	0,00
Dívida Mobiliária	0,00	0,00	0,00	0,00	0,00	0,00
Outras Dívidas	0,00	0,00	0,00	0,00	0,00	0,00
Amortização da Dívida Externa	0,00	0,00	0,00	0,00	0,00	0,00
Dívida Mobiliária	0,00	0,00	0,00	0,00	0,00	0,00
Outras Dívidas	0,00	0,00	0,00	0,00	0,00	0,00
<b>SUBTOTAL COM REFINANCIAMENTO (XVI) = (XIV + XV)</b>	<b>187.491.000,00</b>	<b>188.321.000,00</b>	<b>116.720.459,55</b>	<b>110.402.851,39</b>	<b>96.740.611,75</b>	<b>71.600.540,45</b>
<b>Superávit (XVII)</b>						
<b>TOTAL (XVIII) = (XVI + XVII)</b>	<b>187.491.000,00</b>	<b>188.321.000,00</b>	<b>116.720.459,55</b>	<b>110.402.851,39</b>	<b>96.740.611,75</b>	<b>71.600.540,45</b>
<b>Reserva do RPPS (XIX)</b>	<b>2.277.000,00</b>	<b>1.447.000,00</b>	<b>0,00</b>	<b>0,00</b>	<b>0,00</b>	<b>1.447.000,00</b>

## Prefeitura Municipal de Limoeiro

Secretaria Municipal de Fazenda

Departamento de Contabilidade

BALANÇO ORÇAMENTÁRIO - ORÇAMENTOS FISCAL E DA SEGURIDADE SOCIAL

Balancos Gerais - Exercício de 2018 - Consolidado

\_\_\_\_\_  
José Cristovam da Silva Filho  
Contador CRC/PE 025898/O-0

\_\_\_\_\_  
João Luís Ferreira Filho  
Prefeito

Documento Assinado Digitalmente por: LUIZ CARLOS BARROS DA SILVA, JOAO LUIS FERREIRA FILHO, JOSE CRISTOVAM DA SILVA FILHO  
Acesse em: <https://etce.tce.pe.gov.br/epp/validaDoc.seam> Código do documento: 0fd9b3a6-37a1-4b13-ac59-edaeae628ce7

# Prefeitura Municipal de Limoeiro

Secretaria Municipal de Fazenda

Departamento de Contabilidade

## BALANÇO ORÇAMENTÁRIO - EXECUÇÃO DE RESTOS A PAGAR NÃO PROCESSADOS

Balancos Gerais - Exercício de 2018 - Consolidado

Documento Assinado Digitalmente em 09/09/2019 às 10:00:00. Assinado por JOAO LUIS FERREIRA FILHO, JOSE CRISTOVAM DA SILVA FILHO. Acesso em: https://etc.ice.pe.gov.br/PPD/validador/DocAssinaturaCodigo do documento: 0fd9b3a6-37a1-4b13-ac59-edaeef628ce7

	Inscritos		Liquidados (c)	Pagos (d)	Cancelados (e)	Saldo (f) = (a + b - c)
	Em Exercícios Anteriores (a)	Em 31 de Dezembro do Exercício Anterior (b)				
<b>Despesas Correntes</b>	<b>0,00</b>	<b>1.930.711,65</b>	<b>365.850,86</b>	<b>365.850,86</b>	<b>0,00</b>	<b>1.564.860,79</b>
Pessoal e Encargos Sociais	0,00	0,00	0,00	0,00	0,00	0,00
Juros e Encargos da Dívida	0,00	0,00	0,00	0,00	0,00	0,00
Outras Despesas Correntes	0,00	1.930.711,65	365.850,86	365.850,86	0,00	1.564.860,79
<b>Despesas de Capital</b>	<b>596.134,37</b>	<b>32.978.902,39</b>	<b>502.616,73</b>	<b>502.616,73</b>	<b>0,00</b>	<b>33.072.420,03</b>
Investimentos	596.134,37	32.978.902,39	502.616,73	502.616,73	0,00	33.072.420,03
Inversões Financeiras	0,00	0,00	0,00	0,00	0,00	0,00
Amortização da Dívida	0,00	0,00	0,00	0,00	0,00	0,00
<b>TOTAL</b>	<b>596.134,37</b>	<b>34.909.614,04</b>	<b>868.467,59</b>	<b>868.467,59</b>	<b>0,00</b>	<b>34.637.200,82</b>

José Cristovam da Silva Filho  
Contador CRC/PE 025898/O-0

João Luís Ferreira Filho  
Prefeito

# Prefeitura Municipal de Limoeiro

Secretaria Municipal de Fazenda

Departamento de Contabilidade

## BALANÇO ORÇAMENTÁRIO - EXECUÇÃO DE RESTOS A PAGAR PROCESSADOS

Balancos Gerais - Exercício de 2018 - Consolidado

Documento Assinado Digitalmente em 11/03/2019 às 14:58:30 por JOAO LUIS FERREIRA FILHO, JOSE CRISTOVAM DA SILVA FILHO  
Acesse em: <https://etec.ice.pe.gov.br/validador> Documento: 0fd9b3a6-37a1-4b13-ac59-edaeef628ce7

	Inscritos		Pagos (c)	Cancelados (d)	Saldo (e) = (a + b - c)
	Em Exercícios Anteriores (a)	Em 31 de Dezembro do Exercício Anterior (b)			
<b>Despesas Correntes</b>	<b>11.261.298,17</b>	<b>14.216.235,75</b>	<b>6.725.865,52</b>	<b>0,00</b>	<b>18.751.668,40</b>
Pessoal e Encargos Sociais	4.465.926,61	5.503.518,16	2.443.614,04	0,00	7.525.820,73
Juros e Encargos da Dívida	0,00	0,00	0,00	0,00	0,00
Outras Despesas Correntes	6.795.371,56	8.712.717,59	4.282.251,48	0,00	11.225.837,67
<b>Despesas de Capital</b>	<b>229.257,48</b>	<b>773.812,13</b>	<b>257.324,94</b>	<b>0,00</b>	<b>745.744,67</b>
Investimentos	143.532,38	427.244,85	257.324,94	0,00	313.452,29
Inversões Financeiras	0,00	0,00	0,00	0,00	0,00
Amortização da Dívida	85.725,10	346.567,28	0,00	0,00	432.292,38
<b>TOTAL</b>	<b>11.490.555,65</b>	<b>14.990.047,88</b>	<b>6.983.190,46</b>	<b>0,00</b>	<b>19.497.412,97</b>

José Cristovam da Silva Filho  
Contador CRC/PE 025898/O-0

João Luís Ferreira Filho  
Prefeito

Documento Assinado Digitalmente por: JOSE CRISTOVAM DA SILVA FILHO, JOAO LUIS FERREIRA FILHO, LUIZ CARLOS BARRROS DA SILVA  
 Acesse em: https://eicex.com.br/verdocumento

INGRESSOS	Nota	Exercício Atual	Exercício Anterior
<b>Receita Orçamentária (I)</b>		<b>109.006.977,01</b>	<b>97.793.262,39</b>
<b>Ordinária</b>		<b>75.008.565,31</b>	<b>10.141.683,00</b>
<b>Vinculada</b>		<b>33.998.411,70</b>	<b>87.651.578,69</b>
Recursos Vinculados à Educação		20.704.228,30	66.627.882,30
Recursos Vinculados à Saúde		8.299.909,55	19.881.813,09
Recursos Vinculados à Previdência Social <input type="checkbox"/> RPPS		4.994.273,85	1.111.236,11
Recursos Vinculados à Previdência Social <input type="checkbox"/> RGPS		0,00	0,00
Recursos Vinculados à Assistência Social		0,00	30.646,00
Outras Destinações de Recursos		0,00	0,00
<b>Transferências Financeiras Recebidas (II)</b>		<b>10.828.721,88</b>	<b>11.681.131,39</b>
Transferências Recebidas para a Execução Orçamentária		8.254.996,82	1.702.275,09
Transferências Recebidas Independentes de Execução Orçamentária		0,00	9.924.704,04
Transferências Recebidas para Aportes de recursos para o RPPS		2.573.725,06	54.151,66
Transferências Recebidas para Aportes de recursos para o RGPS		0,00	0,00
<b>Recebimentos Extraorçamentários (III)</b>		<b>35.189.474,91</b>	<b>60.372.279,25</b>
Inscrição de Restos a Pagar Não Processados		6.317.608,16	34.967.853,11
Inscrição de Restos a Pagar Processados		13.662.239,64	14.166.316,45
Depósitos Restituíveis e Valores Vinculados		15.209.627,11	11.238.109,87
Outros Recebimentos Extraorçamentários		0,00	0,00
<b>Saldo do Exercício Anterior (IV)</b>		<b>11.291.003,94</b>	<b>9.088.594,27</b>
Caixa e Equivalentes de Caixa		11.291.003,94	9.088.594,27
Depósitos Restituíveis e Valores Vinculados		0,00	0,00
<b>TOTAL (V) = (I + II + III + IV)</b>		<b>166.316.177,74</b>	<b>178.935.267,01</b>

DISPÊNDIOS	Nota	Exercício Atual	Exercício Anterior
<b>Despesa Orçamentária (VI)</b>		<b>116.720.459,55</b>	<b>146.092.390,04</b>
<b>Ordinária</b>		<b>50.898.392,47</b>	<b>31.278.711,87</b>
<b>Vinculada</b>		<b>65.822.067,08</b>	<b>114.813.678,17</b>
Recursos Destinados à Educação		31.294.100,57	100.844.210,07
Recursos Destinados à Saúde		21.299.808,83	7.385.754,14
Recursos Destinados à Previdência Social <input type="checkbox"/> RPPS		8.181.769,55	6.577.723,86
Recursos Destinados à Previdência Social <input type="checkbox"/> RGPS		0,00	0,00
Recursos Destinados à Assistência Social		0,00	5.990,00
Outras Destinações de Recursos		5.046.388,13	0,00
<b>Transferências Financeiras Concedidas (VII)</b>		<b>14.656.049,86</b>	<b>11.681.131,99</b>
Transferências Concedidas para a Execução Orçamentária		14.656.049,86	11.579.955,88
Transferências Concedidas Independentes de Execução Orçamentária		0,00	50.000,00
Transferências Concedidas para Aportes de recursos para o RPPS		0,00	51.175,11
Transferências Concedidas para Aportes de recursos para o RGPS		0,00	0,00
<b>Pagamentos Extraorçamentários (VIII)</b>		<b>18.533.676,18</b>	<b>9.870.741,15</b>
Pagamentos de Restos a Pagar Não Processados		893.806,96	49.640,00
Pagamentos de Restos a Pagar Processados		6.957.851,09	696.599,86
Depósitos Restituíveis e Valores Vinculados		10.682.018,13	9.124.500,21
Outros Pagamentos Extraorçamentários		0,00	0,00
<b>Saldo para o Exercício Seguinte (IX)</b>		<b>16.405.992,15</b>	<b>11.291.003,04</b>
Caixa e Equivalentes de Caixa		16.405.992,15	11.291.003,04
Depósitos Restituíveis e Valores Vinculados		0,00	0,00
<b>TOTAL (X) = (VI + VII + VIII + IX)</b>		<b>166.316.177,74</b>	<b>178.935.267,90</b>

José Cristovam da Silva Filho  
 Contador CRC/PE 025898/O-0

DISPÊNDIOS

Nota

Exercício Atual

Exercício Anterior

João Luís Ferreira Filho  
Prefeito

**Prefeitura Municipal de Limoeiro**

Secretaria Municipal de Fazenda

Departamento de Contabilidade

**BALANÇO PATRIMONIAL**

Balancos Gerais - Exercício de 2018 - Consolidado

Exercício: 2018

ATIVO	Exercício Atual	Exercício Anterior
<b>Ativo Circulante</b>		
1.1.0.0.0.0.00 - Ativo Circulante	18.894.421,08	5.358.592,88
1.1.1.0.0.0.00 - Caixa e Equivalentes de Caixa	16.405.992,15	11.283.563,71
1.1.1.1.0.0.00 - Caixa e Equivalentes de Caixa em Moeda Nacional	16.405.992,15	11.283.563,71
1.1.1.1.1.0.00 - Caixa e Equivalentes de Caixa em Moeda Nacional - Consolidação	16.405.992,15	11.283.563,71
1.1.1.2.1.0.00 - Caixa e Equivalentes de Caixa em Moeda Estrangeira - Consolidação	0,00	7.450,23
1.1.2.0.0.0.00 - Créditos a Curto Prazo	1.873.008,84	0,00
1.1.2.3.5.00.00 - Créditos de Transferências a Receber - Inter OFSS - Município	0,00	11.225,56
1.1.2.6.0.00.00 - Dívida Ativa não Tributaria	1.873.008,84	0,00
1.1.2.6.1.00.00 - Dívida Ativa não Tributaria - Consolidação	379.557,78	0,00
1.1.2.6.2.00.00 - Dívida Ativa Não Tributaria - Intra OFSS	1.493.451,06	0,00
1.1.3.0.0.0.00 - Demais Créditos e Valores a Curto Prazo	608.282,93	5.642.370,78
1.1.3.8.0.00.00 - Outros Créditos a Receber e Valores a Curto Prazo	608.282,93	3.282.463,22
1.1.3.8.1.00.00 - Outros Créditos a Receber e Valores a Curto Prazo - Consolidação	608.282,93	5.642.370,78
1.1.5.0.0.0.00 - Estoques	7.137,16	0,00
1.1.5.6.0.00.00 - Almoarifado	7.137,16	0,00
1.1.5.6.1.00.00 - Almoarifado - Consolidação	7.137,16	0,00
<b>Total do Ativo Circulante</b>	<b>18.894.421,08</b>	<b>16.944.700,28</b>
<b>Ativo Não Circulante</b>		
1.2.0.0.0.0.00 - Ativo não Circulante	53.789.355,59	53.900.355,82
1.2.1.0.0.0.00 - Ativo Realizável a Longo Prazo	16.806.278,91	14.748.435,82
1.2.1.1.0.00.00 - Créditos a Longo Prazo	16.806.278,91	16.853.699,76
1.2.1.1.1.00.00 - Créditos a Longo Prazo - Consolidação	12.357.639,98	16.853.699,76
1.2.1.1.1.04.00 - Dívida Ativa Tributaria	9.788.981,91	11.966.949,83
1.2.1.1.1.05.00 - Dívida Ativa não Tributaria	2.568.658,07	7.153.599,84
1.2.1.1.1.2.00.00 - Créditos a Longo Prazo - Intra OFSS	4.448.638,93	0,00
1.2.1.1.1.2.05.00 - Dívida Ativa não Tributaria	4.448.638,93	0,00
1.2.3.0.0.00.00 - Imobilizado	36.983.076,68	34.816.554,37
1.2.3.1.0.00.00 - Bens Moveis	10.265.303,83	13.166.538,60
1.2.3.1.1.00.00 - Bens Móveis - Consolidação	10.265.303,83	13.793.735,24
1.2.3.2.0.00.00 - Bens Imóveis	26.725.016,17	21.102.057,93
1.2.3.2.1.00.00 - Bens Imóveis - Consolidação	26.725.016,17	21.191.982,57
1.2.3.8.0.00.00 - (-) Depreciação, Exaustão e Amortização Acumuladas	(7.243,32)	89.934,64
1.2.3.8.1.00.00 - (-) Depreciação, Exaustão e Amortização Acumuladas - Consolidação	(7.243,32)	0,00
1.2.3.8.1.01.00 - (-) Depreciação Acumulada - Bens Móveis	(7.243,32)	0,00
<b>Total do Ativo Não Circulante</b>	<b>53.789.355,59</b>	<b>54.106.287,48</b>
<b>TOTAL DO ATIVO</b>	<b>72.683.776,67</b>	<b>71.050.987,76</b>

# Prefeitura Municipal de Limoeiro

Secretaria Municipal de Fazenda

Departamento de Contabilidade

BALANÇO PATRIMONIAL

Balanços Gerais - Exercício de 2018 - Consolidado

Exercício: 2018

## PASSIVO E PATRIMÔNIO LÍQUIDO

Exercício Atual

Exercício Anterior

### Passivo Circulante

2.1.0.0.0.00.00 - Passivo Circulante	34.080.620,99	34.273.156,43
2.1.1.0.0.00.00 - Obrigações Trabalhistas, Previdenciárias e Assistenciais a Pagar a Curto Prazo	4.201.598,58	9.672.603,00
2.1.1.1.0.00.00 - Pessoal a Pagar	3.985.321,82	2.777.958,47
2.1.1.1.1.00.00 - Pessoal a Pagar - Consolidação	3.985.321,82	2.777.958,47
2.1.1.2.0.00.00 - Benefícios Previdenciários a Pagar	34.687,28	50.396,68
2.1.1.2.1.00.00 - Benefícios Previdenciários a Pagar - Consolidação	34.687,28	51.596,68
2.1.1.3.0.00.00 - Benefícios Assistenciais a Pagar	181.589,48	0,00
2.1.1.3.1.00.00 - Benefícios Assistenciais a Pagar - Consolidação	181.589,48	0,00
2.1.1.4.0.00.00 - Encargos Sociais a Pagar	0,00	6.844.248,35
2.1.1.4.1.00.00 - Encargos Sociais a Pagar - Consolidação	0,00	7.115.876,19
2.1.1.4.2.00.00 - Encargos Sociais a Pagar - Intra OFSS	0,00	0,00
2.1.1.4.3.00.00 - Encargos Sociais a Pagar - Inter OFSS - União	0,00	0,00
2.1.2.0.0.00.00 - Empréstimos e Financiamentos a Curto Prazo	(1.384.532,75)	548.699,07
2.1.2.1.0.00.00 - Empréstimos a Curto Prazo - Interno	(1.384.532,75)	432.292,38
2.1.2.1.1.00.00 - Empréstimos a Curto Prazo - Interno - Consolidação	0,00	432.292,38
2.1.2.1.5.00.00 - Empréstimos a Curto Prazo - Interno - Inter OFSS - Município	(1.384.532,75)	0,00
2.1.2.5.0.00.00 - Juros e Encargos a Pagar de Empréstimos e Financiamentos a Curto Prazo - Interno	0,00	100.000,00
2.1.2.5.1.00.00 - Juros e Encargos a Pagar de Empréstimos e Financiamentos a Curto Prazo - Interno - Consolidação	0,00	100.000,00
2.1.2.6.0.00.00 - Juros e Encargos a Pagar de Empréstimos e Financiamentos a Curto Prazo - Externo	0,00	16.466,69
2.1.2.6.1.00.00 - Juros e Encargos a Pagar de Empréstimos e Financiamentos a Curto Prazo - Externo - Consolidação	0,00	16.466,69
2.1.3.0.0.00.00 - Fornecedores e Contas a Pagar a Curto Prazo	17.866.949,40	15.459.339,21
2.1.3.1.0.00.00 - Fornecedores e Contas a Pagar Nacionais a Curto Prazo	17.866.949,40	15.459.339,21
2.1.3.1.1.00.00 - Fornecedores e Contas a Pagar Nacionais a Curto Prazo - Consolidação	17.866.949,40	15.501.636,61
2.1.4.0.0.00.00 - Obrigações Fiscais a Curto Prazo	0,00	18.019,49
2.1.4.1.0.00.00 - Obrigações Fiscais a Curto Prazo com a União	0,00	18.019,49
2.1.4.1.1.00.00 - Obrigações Fiscais a Curto Prazo com a União - Consolidação	0,00	18.019,49
2.1.8.0.0.00.00 - Demais Obrigações a Curto Prazo	13.396.605,76	6.748.657,86
2.1.8.0.0.00.00 - Valores Restituíveis	13.355.589,83	6.748.657,86
2.1.8.8.1.00.00 - Valores Restituíveis - Consolidação	13.355.589,83	6.988.104,59
2.1.8.9.0.00.00 - Outras Obrigações a Curto Prazo	41.015,93	1.729.232,20
2.1.8.9.1.00.00 - Outras Obrigações a Curto Prazo - Consolidação	27.415,93	1.729.232,20
2.1.8.9.2.00.00 - Outras Obrigações a Curto Prazo - Intra OFSS	13.600,00	0,00
<b>Total do Passivo Circulante</b>	<b>34.080.620,99</b>	<b>34.731.153,30</b>

# Prefeitura Municipal de Limoeiro

Secretaria Municipal de Fazenda

Departamento de Contabilidade

BALANÇO PATRIMONIAL

Balancos Gerais - Exercício de 2018 - Consolidado

Exercício: 2018

## Passivo Não Circulante

2.2.0.0.0.00.00 - Passivo não-Circulante	36.419.571,63	9.034.645,72
2.2.1.0.0.00.00 - Obrigações Trabalhistas, Previdenciárias e Assistenciais a Pagar a Longo Prazo	0,00	9.034.645,72
2.2.1.4.0.00.00 - Encargos Sociais a Pagar	0,00	9.034.645,72
2.2.1.4.1.00.00 - Encargos Sociais a Pagar - Consolidação	0,00	9.034.645,72
2.2.7.0.0.00.00 - Provisões a Longo Prazo	17.699.784,87	379.881.595,49
2.2.7.2.0.00.00 - Provisões Matemáticas Previdenciárias a Longo Prazo	17.699.784,87	23.040.484,55
2.2.7.2.1.00.00 - Provisões Matemáticas Previdenciárias a Longo Prazo - Consolidação	17.699.784,87	379.881.595,49
2.2.7.2.1.01.00 - Plano Financeiro - Provisões de Benefícios Concedidos	188.641.645,96	21.016.025,53
2.2.7.2.1.02.00 - Plano Financeiro - Provisões de Benefícios a Conceder	334.921.628,50	337.138.623,77
2.2.7.2.1.03.00 - Plano Previdenciário - Provisões de Benefícios Concedidos	18.494.437,15	0,00
2.2.7.2.1.05.00 - Plano Previdenciário - Plano de Amortização	(524.357.926,74)	(1.313.588,36)
2.2.7.9.0.00.00 - Outras Provisões a Longo Prazo	0,00	23.040.484,55
2.2.7.9.1.00.00 - Outras Provisões a Longo Prazo - Consolidação	18.719.786,76	23.040.484,55
<b>Total do Passivo Não Circulante</b>	<b>36.419.571,63</b>	<b>388.916.241,21</b>

## Patrimônio Líquido

2.3.0.0.0.00.00 - Patrimônio Líquido	2.183.584,05	(13.193.851,27)
2.3.7.0.0.00.00 - Resultados Acumulados	2.183.584,05	(354.954.597,12)
2.3.7.1.0.00.00 - Superávits ou Déficits Acumulados	2.183.584,05	(355.122.672,86)
2.3.7.1.1.00.00 - Superávits ou Déficits Acumulados - Consolidação	(66.044.538,94)	(355.122.672,86)
2.3.7.1.1.01.00 - Superávits ou Déficits do Exercício	(98.980.691,70)	(18.006.782,51)
2.3.7.1.1.02.00 - Superávits ou Déficits de Exercícios Anteriores	27.773.504,99	(334.757.729,98)
2.3.7.1.1.03.00 - Ajustes de Exercícios Anteriores	5.162.647,77	0,00
2.3.7.1.2.00.00 - Superávits ou Déficits Acumulados - Intra OFSS	(5.261.644,79)	0,00
2.3.7.1.2.01.00 - Superávits ou Déficits do Exercício	(4.569.964,61)	0,00
2.3.7.1.2.02.00 - Superávits ou Déficits de Exercícios Anteriores	(2.874.400,83)	0,00
2.3.7.1.2.03.00 - Ajustes de Exercícios Anteriores	2.182.720,65	0,00
2.3.7.1.3.00.00 - Superávits ou Déficits Acumulados - Inter OFSS - União	36.330.130,83	0,00
2.3.7.1.3.01.00 - Superávits ou Déficits do Exercício	45.387.353,91	0,00
2.3.7.1.3.02.00 - Superávits ou Déficits de Exercícios Anteriores	(9.057.223,08)	0,00
2.3.7.1.4.00.00 - Superávits ou Déficits Acumulados - Inter OFSS - Estado	37.591.929,57	0,00
2.3.7.1.4.01.00 - Superávits ou Déficits do Exercício	37.591.929,57	0,00
2.3.7.1.5.00.00 - Superávits ou Déficits Acumulados - Inter OFSS - Município	(432.292,62)	168.185,74
2.3.7.1.5.01.00 - Superávits ou Déficits do Exercício	0,00	168.185,74
2.3.7.1.5.02.00 - Superávits ou Déficits de Exercícios Anteriores	(432.292,38)	0,00
2.3.7.1.5.03.00 - Ajustes de Exercícios Anteriores	(0,24)	0,00
<b>Total do Patrimônio Líquido</b>	<b>2.183.584,05</b>	<b>(352.596.406,75)</b>

## TOTAL DO PASSIVO E PATRIMÔNIO LÍQUIDO

**72.683.776,67**      **71.050.987,76**

## Prefeitura Municipal de Limoeiro

Secretaria Municipal de Fazenda

Departamento de Contabilidade

BALANÇO PATRIMONIAL

Balancos Gerais - Exercício de 2018 - Consolidado

Exercício: 2018

Documento Assinado Digitalmente por: JOAO LUIS FERREIRA FILHO, JOSE CRISTOVAM DA SILVA FILHO  
Assinado em: <https://etce.tce.pe.gov.br/epp/validaDoc.seam> Código do documento: edc1c47a-5f14-4d46-b266-7a03350483b8

\_\_\_\_\_  
José Cristovam da Silva Filho  
Contador CRC/PE 025898/O-0

\_\_\_\_\_  
João Luís Ferreira Filho  
Prefeito

# Prefeitura Municipal de Limoeiro

Secretaria Municipal de Fazenda

Departamento de Contabilidade

BALANÇO PATRIMONIAL - QUADRO DO SUPERÁVIT / DÉFICIT FINANCEIRO (Lei nº 4.320/1964)

Balancos Gerais - Exercício de 2018 - Consolidado

Documento Assinado Eletronicamente por: JOAO LUIS FERREIRA FILHO, JOSE CRISTOVAM DA SILVA FILHO  
Assinado em: 2018/12/28 10:04:34  
Acesse em: <https://epp/validaDoc.seam> Código do documento: edc1c47a-5f14-4d46-b266-7a03350483b8

	Exercício Atual	Exercício Anterior
<b>Fontes de Recursos</b>		
000001 RECURSOS ORDINÁRIOS	43.712.174,02	35.401.718,84
<b>Total das Fontes de Recursos</b>	<b>43.712.174,02</b>	<b>35.401.718,84</b>

\_\_\_\_\_  
José Cristovam da Silva Filho  
Contador CRC/PE 025898/O-0

\_\_\_\_\_  
João Luís Ferreira Filho  
Prefeito

# Prefeitura Municipal de Limoeiro

Secretaria Municipal de Fazenda

Departamento de Contabilidade

BALANÇO PATRIMONIAL - QUADRO DAS CONTAS DE COMPENSAÇÃO (Lei nº 4.320/1964)

Balancos Gerais - Exercício de 2018 - Consolidado

Documento Assinado em 2019/07/18 por: JOAO LUIS FERREIRA FILHO, JOSE CRISTOVAM DA SILVA FILHO  
Acesse em: [https://eicf.ce.pe.gov.br/epp/validarDoc.seam?Codigo\\_documento:edc1c47a-5f14-4d46-b266-7a03350483b8](https://eicf.ce.pe.gov.br/epp/validarDoc.seam?Codigo_documento:edc1c47a-5f14-4d46-b266-7a03350483b8)

Exercício Atual

Exercício Anterior

## Atos Potenciais Ativos

Garantias e Contragarantias recebidas

0,00

Direitos Conveniados e outros instrumentos congêneres

0,00

Direitos Contratuais

0,00

Outros atos potenciais ativo

0,00

### Total dos Atos Potenciais Ativos

**0,00**

## Atos Potenciais Passivos

Garantias e Contragarantias concedidas

0,00

Obrigações conveniadas e outros instrumentos congêneres

0,00

Obrigações contratuais

0,00

Outros atos potenciais passivos

0,00

### Total dos Atos Potenciais Passivos

**0,00**

\_\_\_\_\_  
José Cristovam da Silva Filho  
Contador CRC/PE 025898/O-0

\_\_\_\_\_  
João Luís Ferreira Filho  
Prefeito

# Prefeitura Municipal de Limoeiro

Secretaria Municipal de Fazenda

Departamento de Contabilidade

DEMONSTRAÇÃO DAS VARIAÇÕES PATRIMONIAIS - Analítico

Balancos Gerais - Exercício de 2018 - Consolidado

Documento Assinado Eletronicamente em 12/05/2019 às 14:05:30. Para verificar a validade dos dados eletrônicos, acesse o endereço eletrônico: <https://www.limoeiro.pe.gov.br/ppp>

	Exercício Atual	Exercício Anterior
<b>Variações Patrimoniais Aumentativas Financeiras</b>	<b>682.831,07</b>	<b>1.130.462,93</b>
4.4.0.0.0.00.00 - Variações Patrimoniais Aumentativas Financeiras	682.831,07	987.228,93
4.4.2.0.0.00.00 - Juros e Encargos de Mora	43.936,66	17.588,92
4.4.2.1.1.00.00 - Juros e Encargos de Mora sobre Empréstimos e Financiamentos Internos Concedidos - Consolidação	0,00	17.588,92
4.4.2.4.0.00.00 - Juros e Encargos de Mora sobre Créditos Tributários	43.936,66	0,00
4.4.2.4.1.00.00 - Juros e Encargos de Mora sobre Créditos Tributários - Consolidação	43.936,66	0,00
4.4.2.9.0.00.00 - Outros Juros e Encargos de Mora	0,00	38.705,00
4.4.2.9.1.00.00 - Outros Juros e Encargos de Mora - Consolidação	0,00	38.705,00
4.4.5.0.0.00.00 - Remuneração de Depósitos Bancários e Aplicações Financeiras	39.991,64	1.074.289,11
4.4.5.1.0.00.00 - Remuneração de Depósitos Bancários	39.991,64	931.005,11
4.4.5.1.1.00.00 - Remuneração de Depósitos Bancários - Consolidação	39.991,64	1.074.289,11
4.4.9.0.0.00.00 - Outras Variações Patrimoniais Aumentativas <input type="checkbox"/> Financeiras	598.902,77	0,00
4.4.9.0.1.00.00 - Outras Variações Patrimoniais Aumentativas <input type="checkbox"/> Financeiras - Consolidação	598.902,77	0,00
<b>Transferências e Delegações Recebidas</b>	<b>97.742.123,67</b>	<b>91.448.340,14</b>
4.5.0.0.0.00.00 - Transferências e Delegações Recebidas	97.742.123,67	91.394.189,18
4.5.1.0.0.00.00 - Transferências Intragovernamentais	10.828.721,88	11.681.101,09
4.5.1.1.0.00.00 - Transferências Recebidas para a Execução Orçamentária	8.254.996,82	1.702.275,09
4.5.1.1.2.00.00 - Transferências Recebidas para a Execução Orçamentária - Intra OFSS	8.254.996,82	0,00
4.5.1.3.0.00.00 - Transferências Recebidas para Aportes de Recursos para o RPPS	2.573.725,06	0,00
4.5.1.3.2.00.00 - Transferências Recebidas para Aportes de Recursos para o RPPS <input type="checkbox"/> Intra OFSS	2.573.725,06	0,00
4.5.2.0.0.00.00 - Transferências Inter Governamentais	86.913.401,79	21.019.200,22
4.5.2.1.0.00.00 - Transferências Constitucionais e Legais de Receitas	63.570.016,59	87.579.901,00
4.5.2.1.1.00.00 - Transferências Constitucionais e Legais de Receitas- Consolidação	0,00	91.448.340,14
4.5.2.1.3.00.00 - Transferências Constitucionais e Legais de Receitas - Inter OFSS <input type="checkbox"/> União	47.859.216,71	0,00
4.5.2.1.4.00.00 - Transferências Constitucionais e Legais de Receitas - Inter OFSS - Estado	15.710.799,88	0,00
4.5.2.3.0.00.00 - Transferências Voluntárias	23.225.756,60	0,00
4.5.2.3.3.00.00 - Transferências Voluntárias <input type="checkbox"/> Inter OFSS - União	1.462.255,51	0,00
4.5.2.3.4.00.00 - Transferências Voluntárias <input type="checkbox"/> Inter OFSS - Estado	21.763.501,09	0,00
4.5.2.4.0.00.00 - Outras Transferências	117.628,60	0,00
4.5.2.4.4.00.00 - Outras Transferências <input type="checkbox"/> Inter OFSS - Estado	117.628,60	0,00
<b>Valorização e Ganhos com Ativos e Desincorporação de Passivos</b>	<b>0,00</b>	<b>9.720.207,00</b>
4.6.0.0.0.00.00 - Valorização e Ganhos com Ativos e Desincorporação de Passivos	0,00	9.711.796,00

# Prefeitura Municipal de Limoeiro

Secretaria Municipal de Fazenda

Departamento de Contabilidade

DEMONSTRAÇÃO DAS VARIAÇÕES PATRIMONIAIS - Analítico

Balancos Gerais - Exercício de 2018 - Consolidado

Documento Assinado Digitalmente por: JOSÉ CARLOS TAVARES DA SILVA FILHO - RUA: 593, 2681 - Fone: 33281780 - RUA: 593, 2681 - Fone: 33281780

	Exercício Atual	Exercício Anterior
3.5.1.1.2.00.00 - Transferências Concedidas para a Execução Orçamentária - Intra OFSS	14.656.049,86	50.000,00
3.5.2.1.1.00.00 - Distribuição Constitucional ou Legal de Receitas - Consolidação	0,00	11.739.210,99
<b>Desvalorização e Perdas de Ativos e Incorporação de Passivos</b>	<b>0,00</b>	<b>671.637,00</b>
3.6.0.0.0.00.00 - Desvalorização e Perda de Ativos e Incorporação de Passivos	0,00	671.637,00
3.6.1.3.1.00.00 - Reavaliação de Outros Ativos - Consolidação	0,00	671.637,00
<b>Tributárias</b>	<b>584.493,80</b>	<b>820.607,55</b>
3.7.0.0.0.00.00 - Tributárias	584.493,80	820.607,55
3.7.2.0.0.00.00 - Contribuições	584.493,80	788.600,18
3.7.2.1.0.00.00 - Contribuições Sociais	584.493,80	788.600,18
3.7.2.1.1.00.00 - Contribuições Sociais - Consolidação	584.493,80	788.600,18
3.7.2.9.0.00.00 - Outras Contribuições	0,00	32.007,37
3.7.2.9.1.00.00 - Outras Contribuições - Consolidação	0,00	32.007,37
<b>Outras Variações Patrimoniais Diminutivas</b>	<b>17.887.653,12</b>	<b>12.464.201,13</b>
3.9.0.0.0.00.00 - Outras Variações Patrimoniais Diminutivas	17.887.653,12	627.000,00
3.9.4.0.0.00.00 - Incentivos	0,00	95.300,00
3.9.4.9.0.00.00 - Outros Incentivos	0,00	95.300,00
3.9.4.9.1.00.00 - Outros Incentivos - Consolidação	0,00	95.300,00
3.9.7.0.0.00.00 - VPD de Constituição de Provisões	17.699.784,87	11.696.400,00
3.9.7.1.1.00.00 - VPD de Provisão para Riscos Trabalhistas - Consolidação	0,00	11.696.400,00
3.9.7.2.0.00.00 - VPD de Provisões Matemáticas Previdenciárias a Longo Prazo	17.699.784,87	0,00
3.9.7.2.1.00.00 - VPD de Provisões Matemáticas Previdenciárias a Longo Prazo - Consolidação	17.699.784,87	0,00
3.9.9.0.0.00.00 - Diversas Variações Patrimoniais Diminutivas	187.868,25	0,00
3.9.9.1.0.00.00 - Compensação Financeira entre RGPS/RPPS	30.800,00	0,00
3.9.9.1.2.00.00 - Compensação Financeira entre RGPS/RPPS - Intra OFSS	30.800,00	0,00
3.9.9.9.0.00.00 - Variações Patrimoniais Diminutivas Decorrentes de Fatos Geradores Diversos	157.068,25	672.577,33
3.9.9.9.1.00.00 - Variações Patrimoniais Diminutivas Decorrentes de Fatos Geradores Diversos - Consolidação	157.068,25	672.577,33
<b>Total das Variações Patrimoniais Diminutivas (II)</b>	<b>139.506.339,46</b>	<b>135.557.709,00</b>
<b>RESULTADO PATRIMONIAL DO PERÍODO (III) = (I - II)</b>	<b>(20.571.372,83)</b>	<b>(2.535.970,06)</b>

# Prefeitura Municipal de Limoeiro

Secretaria Municipal de Fazenda

Departamento de Contabilidade

DEMONSTRAÇÃO DAS VARIAÇÕES PATRIMONIAIS - Analítico

Balanços Gerais - Exercício de 2018 - Consolidado

Exercício Atual

Exercício Anterior

\_\_\_\_\_  
José Cristovam da Silva Filho  
Contador CRC/PE 025898/O-0

\_\_\_\_\_  
João Luís Ferreira Filho  
Prefeito

Documento Assinado Digitalmente por: JOSE CRISTOVAM DA SILVA FILHO, JOAO LUIS FERREIRA FILHO, LUIZ CARLOS BARRROS DA SILVA  
Acesse em: <https://etce.tce.pe.gov.br/epp/validaDoc.seam> Código do documento: 8e8326df-9092-4de1-bd44-5932b817a6a4

Documento Assinado Digitalmente por: JORGE FERREIRA FILHO, JOÃO DA SILVA BARROSA JUNIOR  
 Acesso em: 11/09/2019 às 10:55:54  
 URL: https://etec.ti.gov.br/etec/portal/verdocumento.asp?codigo\_documento=431780d-0037e90c-5554

	Exercício Atual	Exercício Anterior
<b>FLUXOS DE CAIXA DAS ATIVIDADES OPERACIONAIS</b>		
<b>Ingressos</b>	<b>134.433.607,31</b>	<b>119.646.170,19</b>
Receitas derivadas e originárias	37.196.316,95	18.082.955,77
Transferências correntes recebidas	97.237.290,36	101.563.184,42
<b>Desembolsos</b>	<b>126.055.715,27</b>	<b>115.869.873,12</b>
Pessoal e demais despesas	111.399.665,41	92.462.695,58
Juros e encargos da dívida	0,00	856,87
Transferências concedidas	14.656.049,86	22.550.300,67
<b>FLUXOS DE CAIXA DAS ATIVIDADES OPERACIONAIS (I)</b>	<b>8.377.892,04</b>	<b>3.776.296,87</b>
<b>FLUXOS DE CAIXA DAS ATIVIDADES DE INVESTIMENTO</b>		
<b>Ingressos</b>	<b>106.885,38</b>	<b>0,00</b>
Alienação de bens	106.885,38	0,00
Amortização de empréstimos e financiamentos concedidos	0,00	0,00
<b>Desembolsos</b>	<b>1.920.054,83</b>	<b>319.161,87</b>
Aquisição de ativo não circulante	1.920.054,83	319.161,87
Concessão de empréstimos e financiamentos	0,00	0,00
Outros desembolsos de investimentos	0,00	0,00
<b>FLUXOS DE CAIXA DAS ATIVIDADES DE INVESTIMENTO (II)</b>	<b>(1.813.169,45)</b>	<b>(319.161,87)</b>
<b>FLUXOS DE CAIXA DAS ATIVIDADES DE FINANCIAMENTO</b>		
<b>Ingressos</b>	<b>504.833,31</b>	<b>1.066.312,95</b>
Operações de crédito	0,00	0,00
Integralização do capital social de empresas dependentes	0,00	0,00
Transferências de capital recebidas	504.833,31	1.066.312,95
Outros ingressos de financiamentos	0,00	0,00
<b>Desembolsos</b>	<b>1.954.567,69</b>	<b>2.237.504,77</b>
Amortização /Refinanciamento da dívida	1.954.567,69	0,00
Outros desembolsos de financiamentos	0,00	2.237.504,77

Documento Assinado Digitalmente por: JOSE CRISTOVAM DA SILVA FILHO, JOAO LUIS FERREIRA FILHO, LUIZ CARLOS BARROS DA SILVA  
 Acesso em: https://www.tce.pb.gov.br/epp/validaDoc.seam Código do documento: a180bec7-4d0c-4317-a8bd-b037e9c28554

	Exercício Atual	Exercício Anterior
<b>FLUXOS DE CAIXA DAS ATIVIDADES DE FINANCIAMENTO (III)</b>	<b>(1.449.734,38)</b>	<b>(1.171.191,02)</b>
<b>GERAÇÃO LÍQUIDA DE CAIXA E EQUIVALENTE DE CAIXA (I + II + III)</b>	<b>5.114.988,21</b>	<b>2.286.009,98</b>
Caixa e Equivalentes de caixa inicial	11.291.003,94	9.088.504,87
Caixa e Equivalente de caixa final	16.405.992,15	11.374.597,85

\_\_\_\_\_  
 José Cristovam da Silva Filho  
 Contador CRC/PE 025898/O-0

\_\_\_\_\_  
 João Luís Ferreira Filho  
 Prefeito

**Prefeitura Municipal de Limoeiro**

Secretaria Municipal de Fazenda

Departamento de Contabilidade

**DEMONSTRAÇÃO DOS FLUXOS DE CAIXA - QUADRO DE RECEITAS DERIVADAS E ORIGINÁRIAS**

Balancos Gerais - Exercício de 2018 - Consolidado

Documento Assinado Digitalmente por JOÃO LUIS FERREIRA FILHO, LUIZ CARLOS BARRROS DA SILVA  
Acesse em: <https://etce.ce.pe.gov.br/epd/validaDoc.seam> Código do documento: a180bec7-4d0c-4317-a8bd-b037e9c28554

	Exercício Atual	Exercício Anterior
<b>RECEITAS DERIVADAS E ORIGINÁRIAS</b>		
Receita Tributária	9.611.304,98	0,00
Receita de Contribuições	6.295.439,43	0,00
Receita Patrimonial	1.479.631,16	0,00
Receita Agropecuária	0,00	0,00
Receita Industrial	0,00	0,00
Receita de Serviços	2.866.938,81	0,00
Remuneração das Disponibilidades	638.894,41	0,00
Outras Receitas Derivadas e Originárias	1.094.481,05	0,00
<b>TOTAL DAS RECEITAS DERIVADAS E ORIGINÁRIAS</b>	<b>21.986.689,84</b>	<b>0,00</b>
<b>RECEITAS DERIVADAS E ORIGINÁRIAS</b>		
Outras Receitas Derivadas e Originárias	15.209.627,11	0,00
<b>TOTAL DAS RECEITAS DERIVADAS E ORIGINÁRIAS</b>	<b>15.209.627,11</b>	<b>0,00</b>

\_\_\_\_\_  
José Cristovam da Silva Filho  
Contador CRC/PE 025898/O-0

\_\_\_\_\_  
João Luís Ferreira Filho  
Prefeito

# Prefeitura Municipal de Limoeiro

Secretaria Municipal de Fazenda

Departamento de Contabilidade

## DEMONSTRAÇÃO DOS FLUXOS DE CAIXA - QUADRO DE TRANSFERÊNCIAS RECEBIDAS E CONCEDIDAS

Balancos Gerais - Exercício de 2018 - Consolidado

Documento Assinado Digitalmente por JOAO LUIS FERREIRA FILHO, LUIZ CARLOS BARRROS DA SILVA  
Acesse em: <https://etce.ce.gov.br/epp/validaDoc.seam?CodigoDocumento: a180bec7-4d0c-4317-a8bd-b037e9c28554>

	Exercício Atual	Exercício Anterior
<b>TRANSFERÊNCIAS RECEBIDAS</b>		
Intergovernamentais da União	49.216.472,22	0,00
Intergovernamentais de Estados e Distrito Federal	15.711.188,06	0,00
Intergovernamentais de Municípios	0,00	0,00
Intragovernamentais	10.828.721,88	0,00
Outras transferências recebidas	21.480.908,20	0,00
<b>TOTAL DAS TRANSFERÊNCIAS RECEBIDAS</b>	<b>97.237.290,36</b>	<b>0,00</b>
<b>TRANSFERÊNCIAS CONCEDIDAS</b>		
Intergovernamentais à União	0,00	0,00
Intergovernamentais à Estados e Distrito Federal	0,00	0,00
Intergovernamentais à Municípios	0,00	0,00
Intragovernamentais	14.656.049,86	0,00
Outras transferências concedidas	17.200,00	0,00
<b>TOTAL DAS TRANSFERÊNCIAS CONCEDIDAS</b>	<b>14.673.249,86</b>	<b>0,00</b>

\_\_\_\_\_  
José Cristovam da Silva Filho  
Contador CRC/PE 025898/O-0

\_\_\_\_\_  
João Luís Ferreira Filho  
Prefeito

# Prefeitura Municipal de Limoeiro

Secretaria Municipal de Fazenda

Departamento de Contabilidade

## DEMONSTRAÇÃO DOS FLUXOS DE CAIXA - QUADRO DE DESEMBOLSOS DE PESSOAL E DEMAIS DESPESAS POR FUNÇÃO

Balancos Gerais - Exercício de 2018 - Consolidado

	Exercício Atual	Exercício Anterior
Legislativa	3.684.211,76	0,00
Judiciário	507.142,39	0,00
Administração	11.043.704,33	0,00
Segurança Pública	12.236,91	0,00
Assistência Social	3.200.459,89	0,00
Previdência Social	9.577.226,95	0,00
Saúde	27.749.121,37	0,00
Educação	35.759.304,70	0,00
Cultura	2.004.585,46	0,00
Urbanismo	9.628.591,54	0,00
Habitação	0,00	0,00
Saneamento	0,00	0,00
Gestão Ambiental	0,00	0,00
Agricultura	798.905,95	0,00
Comércio e Serviços	26.607,98	0,00
Energia	0,00	0,00
Transporte	459.476,65	0,00
Desporto e Lazer	140.693,92	0,00
Reserva de Contingência	0,00	0,00
<b>Total dos Desembolsos de Pessoal e Demais Despesas por Função</b>	<b>104.592.269,80</b>	<b>0,00</b>

\_\_\_\_\_  
José Cristovam da Silva Filho  
Contador CRC/PE 025898/O-0

\_\_\_\_\_  
João Luís Ferreira Filho  
Prefeito

# Prefeitura Municipal de Limoeiro

Secretaria Municipal de Fazenda

Departamento de Contabilidade

## DEMONSTRAÇÃO DOS FLUXOS DE CAIXA - QUADRO DE JUROS E ENCARGOS DA DÍVIDA

Balanços Gerais - Exercício de 2018 - Consolidado

Documento Assinado Digitalmente por: JOSE CRISTOVAM DA SILVA FILHO, JOAO LUIS FERREIRA FILHO, LUIZ CARLOS BARRROS DA SILVA  
Acesse em: <https://eic.ice.pe.gov.br/epp/validaDoc.seam> Código do documento: a180bec7-440c-4317-a8bd-b037e9c28554

	Exercício Atual	Exercício Anterior
Juros e Correção Monetária da Dívida Interna	0,00	0,00
Juros e Correção Monetária da Dívida Externa	0,00	0,00
Outros Encargos da Dívida	0,00	0,00
<b>Total dos Juros e Encargos da Dívida</b>	<b>0,00</b>	<b>0,00</b>

\_\_\_\_\_  
José Cristovam da Silva Filho  
Contador CRC/PE 025898/O-0

\_\_\_\_\_  
João Luís Ferreira Filho  
Prefeito

# Prefeitura Municipal de Limoeiro

Secretaria Municipal de Fazenda

Departamento de Contabilidade

## DEMONSTRAÇÃO DAS MUTAÇÕES DO PATRIMÔNIO LÍQUIDO

Balancos Gerais - Exercício de 2018 - Consolidado

Documento Assinado em 2019/01/24 por JOSÉ CRISTOVAM DA SILVA FILHO, JOAO LUIS FERREIRA FILHO, LUIZ CARLOS BARRROS DA SILVA  
Acesse em: <https://e-receitas.pe.gov.br/validar> DocId:35113838 Código do documento: ceef0760-4b29-4ea3-8465-260aae052a7b

ESPECIFICAÇÃO	Pat. Social / Capital social	Adiantamento para Futuro Aumento de Capital (AFAC)	Reserva de Capital	Ajustes de Avaliação Patrimonial	Reservas de Lucros	Demais Reservas	Resultados Acumulados	Ações / Cotas em Tesouraria	TOTAL
<b>Saldos Iniciais</b>	<b>0,00</b>	<b>0,00</b>	<b>0,00</b>	<b>0,00</b>	<b>0,00</b>	<b>0,00</b>	<b>15.409.588,70</b>	<b>0,00</b>	<b>15.409.588,70</b>
Ajustes de exercícios anteriores	0,00	0,00	0,00	0,00	0,00	0,00	7.345.368,18	0,00	7.345.368,18
Aumento de capital	0,00	0,00	0,00	0,00	0,00	0,00	0,00	0,00	0,00
Resgate / Reemissão de Ações e Cotas	0,00	0,00	0,00	0,00	0,00	0,00	0,00	0,00	0,00
Juros sobre capital próprio	0,00	0,00	0,00	0,00	0,00	0,00	0,00	0,00	0,00
Resultado do exercício	0,00	0,00	0,00	0,00	0,00	0,00	(20.571.372,83)	0,00	(20.571.372,83)
Ajustes de avaliação patrimonial	0,00	0,00	0,00	0,00	0,00	0,00	0,00	0,00	0,00
Constituição / Reversão de reservas	0,00	0,00	0,00	0,00	0,00	0,00	0,00	0,00	0,00
Dividendos a distribuir (R\$ ... por ação)	0,00	0,00	0,00	0,00	0,00	0,00	0,00	0,00	0,00
Dividendos a distribuir (R\$ ... por ação)	0,00	0,00	0,00	0,00	0,00	0,00	0,00	0,00	0,00
<b>Saldos Finais</b>	<b>0,00</b>	<b>0,00</b>	<b>0,00</b>	<b>0,00</b>	<b>0,00</b>	<b>0,00</b>	<b>2.183.584,05</b>	<b>0,00</b>	<b>2.183.584,05</b>

\_\_\_\_\_  
José Cristovam da Silva Filho  
Contador CRC/PE 025898/O-0

\_\_\_\_\_  
João Luís Ferreira Filho  
Prefeito

**Prefeitura Municipal de Limoeiro**

Secretaria Municipal de Fazenda

Departamento de Contabilidade

Demonstrativo da Dívida Fundada Interna - Anexo 16 - Lei Federal nº 4.320/64

Balancos Gerais - Exercício de 2018 - Consolidado

Documento Assinado Digitalmente por: JOSE CRISTOVAM DA SILVA FILHO, JOAO LUIS FERREIRA FILHO, LUIZ CARLOS BARRROS DA SILVA  
Acesse em: <https://etce.tce-pe.gov.br/ep/validaDoc.seam> Código do documento: f5fa1fe6-1587-4948-b044-bd52405c53b4

Código	Autorização	Saldo Anterior	Movimento do Exercício			Saldo
			Novos Empréstimos +Júros e Correções	Resgates	Exclusão por Renegociação	
<b>0-Dívida Orçamentária</b>		<b>9.034.645,72</b>	<b>1.187.569,75</b>	<b>149.164,38</b>	<b>1.187.569,75</b>	<b>8.885.481,34</b>
<b>6-Dívida Contratual-Parcelamentos de Contrib. Sociais Previdenciárias (INSS/Previdência Própria)</b>		<b>9.034.645,72</b>	<b>1.187.569,75</b>	<b>149.164,38</b>	<b>1.187.569,75</b>	<b>8.885.481,34</b>
1	Lei Nº 000012018 - Data do Contrato 17/04/2017 - Credor SECRETARIA DA RECEITA FEDERAL DO BRASIL Finalidade PARCELAMENTO PASEP	448.660,19	0,00	26.944,60	0,00	421.715,59
2	Lei Nº 23272015 - Data do Contrato 08/05/2017 - Credor FUNDO PREVIDENCIARIO DO MUNICIPIO DE LIMOEIRO-LIMOPREV Finalidade Referente aos débitos oriundos de contribuições previdenciárias devidas e não repassadas pelo Muicípio Patronal, em 60 (sessenta), meses prestações mensais, iguais e conse... ACOORDO CADPREV Nº 00792/	3.405.777,52	1.187.569,75	15.060,62	129.647,72	4.448.638,93
5	Lei Nº 000012018 - Data do Contrato 02/01/2017 - Credor INSS INSTITUTO NACIONAL DE SEGURIDADE SOCIAL Finalidade PARCELAMENTO DE INSS	5.180.208,01	0,00	107.159,16	1.057.922,03	4.015.126,82
	<b>Totais</b>	<b>9.034.645,72</b>	<b>1.187.569,75</b>	<b>149.164,38</b>	<b>1.187.569,75</b>	<b>8.885.481,34</b>

\_\_\_\_\_  
José Cristovam da Silva Filho  
Contador CRC/PE 025898/O-0

\_\_\_\_\_  
João Luís Ferreira Filho  
Prefeito

# Prefeitura Municipal de Limoeiro

Secretaria Municipal de Fazenda

Departamento de Contabilidade

Demonstrativo da Dívida Flutuante - Anexo 17 - Lei Federal nº 4.320/64

Balancos Gerais - Exercício de 2018 - Consolidado

Documento Assinado Digitalmente por: JOSE CRISTOVAM DA SILVA FILHO, JOAO LUIS FERREIRA FILHO, LUIZ CARLOS BARRROS DA SILVA  
Acesse em: <https://e1ce.tce.pe.gov.br/epp/validaDoc.seam> Código do documento: de940e0d-10c5-4645-844c-8d1a145995d6

Títulos	Saldo do Exercício Anterior	Movimento do Exercício		Saldo Atual
		Inscrição	Baixas	
<b>0-Consignações</b>	<b>8.829.702,87</b>	<b>15.140.939,25</b>	<b>10.617.625,37</b>	<b>13.353.016,75</b>
<b>Consignações □ INSS</b>	<b>2.768.725,16</b>	<b>1.146.072,55</b>	<b>1.091.743,49</b>	<b>2.823.054,22</b>
009001 INSS - LIMOEIROPREV FF (LIMOPREV)	730,36	11.654,42	9.428,81	2.955,97
009001 INSS - FACAL (FACAL)	84.612,05	90.995,99	81.998,29	93.609,75
009003 INSS - FMAS (FMAS)	301.135,84	139.974,21	30.847,15	410.262,90
009013 INSS - SERVIDORES (PML)	2.382.246,91	411.317,15	957.496,00	1.836.068,06
009016 INSS - PRESTADORES (PML)	0,00	492.130,78	11.973,24	480.157,54
<b>Consignações □ IR</b>	<b>1.189.521,66</b>	<b>1.001.436,36</b>	<b>667.963,04</b>	<b>1.522.994,98</b>
009002 IRRF - LIMOEIROPREV FF (LIMOPREV)	394.556,80	475.618,03	597.380,22	272.794,61
009003 IRRF - FACAL (FACAL)	83.102,18	53.279,01	61.582,82	74.798,37
009004 IRRF - FMAS (FMAS)	23.959,64	27.820,74	9.000,00	42.780,38
009011 IRRF - LIMOEIROPREV FP (LIMOPREV)	121,53	441,59	0,00	563,12
009014 IRRF - PM (PML)	687.781,51	444.276,99	0,00	1.132.058,50
<b>Consignações - ISS</b>	<b>23.990,18</b>	<b>2.714,86</b>	<b>0,00</b>	<b>26.705,04</b>
009003 ISSQN - LIMOEIROPREV FF (LIMOPREV)	55,00	1.709,86	0,00	1.764,86
009004 ISSQN - FACAL (FACAL)	22.779,48	1.005,00	0,00	23.784,48
009008 ISSQN - FMAS (FMAS)	1.155,70	0,00	0,00	1.155,70

# Prefeitura Municipal de Limoeiro

Secretaria Municipal de Fazenda

Departamento de Contabilidade

Demonstrativo da Dívida Flutuante - Anexo 17 - Lei Federal nº 4.320/64

Balancos Gerais - Exercício de 2018 - Consolidado

Documento Assinado Digitalmente por: JOSE CRISTOVAM DA SILVA FILHO, JOAO LUIS FERREIRA FILHO, LUIZ CARLOS BARROS DA SILVA  
Acesse em: <https://eice.tce.pe.gov.br/epp/validaDoc.seam> Código do documento: de940e0d-10c5-4645-844c-8d1a145995d6

Títulos	Saldo do Exercício Anterior	Movimento do Exercício		Saldo Atual
		Inscrição	Baixas	
<b>0-Consignações</b>	<b>8.829.702,87</b>	<b>15.140.939,25</b>	<b>10.617.625,37</b>	<b>13.353.016,75</b>
<b>Consignações <input type="checkbox"/> Outras</b>	<b>1.613.296,07</b>	<b>6.834.255,12</b>	<b>2.387.859,64</b>	<b>6.059.691,55</b>
000001 INSS - CM (CMM)	0,00	129.064,64	128.988,32	76,32
000002 INSS PRESTADORES - CM (CMM)	0,00	4.968,24	4.968,24	0,00
000003 LIMOEIROPREV - CM (CMM)	0,00	59.324,62	59.324,62	0,00
000004 IRRF - PM (CMM)	0,00	364.106,66	364.106,66	0,00
000004 FGTS (FMS)	0,00	0,00	699,49	(699,49)
000005 DESC SINDPROFM (PML)	0,00	6.861,37	2.093,93	4.767,44
000005 ISSQN - CM (CMM)	0,00	4.504,00	4.504,00	0,00
000005 ASS. DOS GUARDAS MUNICIPAIS E AG. DE TRÂNSITO (FMS)	0,00	0,00	265,36	(265,36)
000006 PENSÃO ALIMENTÍCIA (CMM)	292,12	4.431,10	4.431,10	292,12
000006 SINDICATO INTERMUNICIPAL DOS AGENTES DE ENDEMIAS (FMS)	0,00	0,00	101,40	(101,40)
000007 CONSIGNADO BB - CM (CMM)	0,00	227.556,86	227.556,86	0,00
000008 CONSIGNADO CEF - CM (CMM)	0,00	197.292,74	197.292,74	0,00
000010 OUTROS CONSIGNATÁRIOS (CMM)	986,29	0,00	0,00	986,29
007000 REPASSE RECEBIDO DA PREFEITURA MUNICIPAL DE LIMOEIRO (FMS)	0,00	3.618.794,48	0,00	3.618.794,48
009000 AGMATASPE - FMS (FMS)	99,51	715,18	0,00	814,69
009000 ASSEMULPE - FMAS (FMAS)	419,37	257,58	467,46	209,49
009000 ASSEMULPE (PML)	8.655,30	19.529,57	21.909,31	6.275,56
009001 ASSEMULPE - FMS (FMS)	1.787,08	5.075,82	2.153,74	4.709,16
009002 ASSOC MUNICIPAL DOS AGENTE COM. DE SAÚDE - FMS (FMS)	2.048,28	25.491,96	27.296,88	243,36
009003 CONSIGNADO BANCO C. DO SUL - FMS (FMS)	1.509,28	21.956,54	629,58	22.836,24
009004 CONSIGNADO B. SANTANDER - FMS (FMS)	330,34	11.120,62	6.923,47	4.527,49
009005 CONSIGNADO CEF - FMS (FMS)	42.070,15	464.042,77	495.900,14	10.212,78
009005 DIRETÓRIO ACADEMICO - FACAL (FACAL)	8.410,00	9.510,65	4.886,00	13.034,65
009006 SINDICATO ANUAL (FMAS)	3.799,54	0,00	0,00	3.799,54
009006 INSS - FMS (FMS)	235.834,89	608.060,48	105.778,76	738.116,61
009007 AGMATASPE (PML)	5.287,72	17.908,79	12.860,60	10.335,91
009007 INSS PRESTADORES - FMS (FMS)	843.924,77	1.648,55	10.920,35	834.652,97
009007 SINPRO - LIMOEIROPREV FF (LIMOPREV)	7.424,03	7.215,71	7.215,71	7.424,03
009008 ASSEMULPE - LIMOEIROPREV FF (LIMOPREV)	1.712,87	4.411,71	3.977,36	2.147,22
009008 IRRF - FMS (FMS)	71.999,54	194.354,17	31.578,27	234.775,44
009009 SMOEPE (PML)	1.189,86	1.372,00	0,00	2.561,86
009009 ISSQN - FMS (FMS)	61.596,93	292.494,01	125.782,17	228.308,77
009009 CONTRIBUIÇÃO SERVIDOR ATIVO PM - FF (LIMOPREV)	247,50	2.336,48	0,00	2.583,98

# Prefeitura Municipal de Limoeiro

Secretaria Municipal de Fazenda

Departamento de Contabilidade

Demonstrativo da Dívida Flutuante - Anexo 17 - Lei Federal nº 4.320/64

Balancos Gerais - Exercício de 2018 - Consolidado

Documento Assinado Digitalmente por: JOSE CRISTOVAM DA SILVA FILHO, JOAO LUIS FERREIRA FILHO, LUIZ CARLOS BARRROS DA SILVA  
Acesse em: <https://eicce.ice.pe.gov.br/epp/validaDoc.seam> Código do documento: de940e0d-10c5-4645-844c-8d1a14595d6

Títulos	Saldo do Exercício Anterior	Movimento do Exercício		Saldo Atual
		Inscrição	Baixas	
<b>0-Consignações</b>	<b>8.829.702,87</b>	<b>15.140.939,25</b>	<b>10.617.625,37</b>	<b>13.353.016,75</b>
<b>Consignações <input type="checkbox"/> Outras</b>	<b>1.613.296,07</b>	<b>6.834.255,12</b>	<b>2.387.859,64</b>	<b>6.059.691,55</b>
009010 SIMPRO (PML)	17.014,06	43.944,09	34.443,78	26.514,37
009010 APROF - FACAL (FACAL)	2.857,11	1.320,00	1.320,00	2.857,11
009010 CONSIGNADO BB - FMS (FMS)	379,68	60,84	0,00	440,52
009011 PENSÃO ALIMENTICIA (FMS)	6.059,71	12.665,72	10.643,87	8.081,56
009011 SINDICATO ANUAL (FACAL)	4.636,88	0,00	0,00	4.636,88
009011 DESC SIND FUNC (PML)	235,99	1.948,57	0,00	2.184,56
009012 SMOEPE (FMS)	196,00	2.033,50	784,00	1.445,50
009012 RESTITUIÇÕES - FACAL (FACAL)	10.790,28	0,00	0,00	10.790,28
009013 SINDRAS - FMS (FMS)	19,86	15.169,77	0,00	15.189,63
009013 SINPRO - FACAL (FACAL)	201,38	0,00	0,00	201,38
009014 LIMOPREV - FMS (FMS)	76.741,08	442.644,05	417.440,95	101.944,18
009015 SINDICATO ANUAL (FMS)	(105,54)	0,00	40.851,50	(40.957,04)
009016 BANCO VOTORANTIM - FMS (FMS)	56,04	0,00	0,00	56,04
009017 SALÁRIO FAMÍLIA - FMS (FMS)	4.210,13	0,00	7.905,62	(3.695,49)
009018 SINDICATO ANUAL (PML)	6.675,18	0,00	0,00	6.675,18
009018 RESTITUIÇÕES - FMS (FMS)	13.486,14	0,00	0,00	13.486,14
009018 RESTITUIÇÕES - FMS (FMAS)	2.650,98	0,00	0,00	2.650,98
009019 RETENÇÃO JUDICIAL - FMS (FMS)	1.251,45	10.061,28	21.857,40	(10.544,67)
009019 RETENÇÃO JUDICIAL - FMS (FMAS)	1.251,45	0,00	0,00	1.251,45
009072 PROFOCO (PML)	1.259,27	0,00	0,00	1.259,27
009073 ORDEM JUDICIAL (PML)	1.056,00	0,00	0,00	1.056,00
009074 AMACS - ASSOCIAÇÃO M. AGENTES COMUNIT. SAÚDE (PML)	6.809,44	0,00	0,00	6.809,44
009076 OBRIGAÇÕES LIQUIDADAS A PAGAR (PML)	155.938,13	0,00	0,00	155.938,13
<b>Consignações <input type="checkbox"/> Previdência Própria</b>	<b>3.046.686,27</b>	<b>2.710.963,05</b>	<b>3.016.984,55</b>	<b>2.740.664,77</b>
009002 RPPS - FACAL (FACAL)	15.087,37	84.401,34	84.162,24	15.326,47
009005 LIMOPREV - FMAS (FMAS)	25.641,87	18.695,81	29.162,87	15.174,81
009015 LIMOPREV - PM (PML)	3.005.957,03	2.607.865,90	2.903.659,44	2.710.163,49

# Prefeitura Municipal de Limoeiro

Secretaria Municipal de Fazenda

Departamento de Contabilidade

Demonstrativo da Dívida Flutuante - Anexo 17 - Lei Federal nº 4.320/64

Balancos Gerais - Exercício de 2018 - Consolidado

Documento Assinado Digitalmente por: JOSE CRISTOVAM DA SILVA FILHO, JOAO LUIS FERREIRA FILHO, LUIZ CARLOS BARROS DA SILVA  
Acesse em: <https://eice.tce.pe.gov.br/epp/validaDoc.seam> Código do documento: de940e0d-10c5-4645-844c-8d1a143995d6

Títulos	Saldo do Exercício Anterior	Movimento do Exercício		Saldo Atual
		Inscrição	Baixas	
<b>0-Consignações</b>	<b>8.829.702,87</b>	<b>15.140.939,25</b>	<b>10.617.625,37</b>	<b>13.353.016,75</b>
<b>Consignações Empréstimos</b>	<b>169.709,02</b>	<b>3.392.350,61</b>	<b>3.406.705,95</b>	<b>155.353,68</b>
009001 CONSIGNADO BANCO C. DO SUL - FMAS (FMAS)	389,95	178,98	303,64	265,29
009001 CONSIGNADO B DAYCOVAL (PML)	1.067,85	1.830,60	1.067,85	1.830,60
009002 CONSIGNADO CEF - FMAS (FMAS)	4.034,05	47.194,35	51.962,63	(734,23)
009002 CONSIGNADO B VOTORANTIM (PML)	2.913,87	0,00	0,00	2.913,87
009003 CONSIGNADO BANCO C. DO SUL (PML)	20.001,18	6.772,67	2.850,11	23.923,74
009004 CONSIGNADO BB (PML)	176,88	0,00	0,00	176,88
009005 CONSIGNADO CEF (PML)	91.087,62	2.419.115,06	2.393.905,90	116.296,78
009005 CONSIGNADO CEF - LIMOEIROPREV FF (LIMOPREV)	37.334,04	773.944,85	840.479,52	(29.200,63)
009006 CONSIGNADO SANTANDER (PML)	2.709,52	95.990,85	67.319,57	31.380,80
009006 CONSIGNADO SANTANDER - LIMOEIROPREV FF (LIMOPREV)	0,00	1.143,78	935,82	207,96
009007 CONSIGNADO CEF - FACAL (FACAL)	5.278,31	38.208,70	42.258,24	1.228,77
009009 CONSIGNADO SANTANDER - FACAL (FACAL)	1.691,69	528,00	0,00	2.219,69
009010 CONSIGNADO CEF - LIMOEIROPREV FP (LIMOPREV)	1.942,52	7.442,77	5.622,67	3.762,62
009012 CONSIGNADO BANDEPE (PML)	760,18	0,00	0,00	760,18
009070 CONSIGNADO BANCO GERADOR (PML)	50,00	0,00	0,00	50,00
009075 CONSIGNADO BRADESCO (PML)	271,36	0,00	0,00	271,36
<b>Consignações Pensões Alimentícias</b>	<b>17.774,51</b>	<b>53.146,70</b>	<b>46.368,70</b>	<b>24.552,51</b>
009004 PENSÃO ALIMENTÍCIA - LIMOEIROPREV FF (LIMOPREV)	(908,88)	5.008,80	4.174,00	(74,08)
009008 PENSÃO ALIMENTÍCIA (PML)	17.774,51	48.137,90	42.194,70	23.717,71
009012 PENSÃO ALIMENTÍCIA - FP (LIMOPREV)	908,88	0,00	0,00	908,88
<b>1-Restos a Pagar</b>	<b>61.221.238,90</b>	<b>19.996.072,80</b>	<b>7.843.658,05</b>	<b>73.365.653,65</b>
<b>Exercício de 2011</b>	<b>698.591,67</b>	<b>0,00</b>	<b>0,00</b>	<b>698.591,67</b>
009022 FUNDO MUNICIPAL DE SAÚDE (FMS)	698.591,67	0,00	0,00	698.591,67
<b>Exercício de 2012</b>	<b>1.256.857,34</b>	<b>0,00</b>	<b>0,00</b>	<b>1.256.857,34</b>
009023 FUNDO MUNICIPAL DE SAÚDE (FMS)	1.256.857,34	0,00	0,00	1.256.857,34
<b>Exercício de 2013</b>	<b>1.676.839,32</b>	<b>0,00</b>	<b>0,00</b>	<b>1.676.839,32</b>
009024 FUNDO MUNICIPAL DE SAÚDE (FMS)	1.676.839,32	0,00	0,00	1.676.839,32
<b>Exercício de 2014</b>	<b>1.357.863,03</b>	<b>0,00</b>	<b>0,00</b>	<b>1.357.863,03</b>
009025 FUNDO MUNICIPAL DE SAÚDE (FMS)	1.357.863,03	0,00	0,00	1.357.863,03
<b>Exercício de 2015</b>	<b>1.757.814,43</b>	<b>0,00</b>	<b>0,00</b>	<b>1.757.814,43</b>
009026 FUNDO MUNICIPAL DE SAÚDE (FMS)	1.757.814,43	0,00	0,00	1.757.814,43

# Prefeitura Municipal de Limoeiro

Secretaria Municipal de Fazenda

Departamento de Contabilidade

Demonstrativo da Dívida Flutuante - Anexo 17 - Lei Federal nº 4.320/64

Balancos Gerais - Exercício de 2018 - Consolidado

Documento Assinado Digitalmente por: JOSE CRISTOVAM DA SILVA FILHO, JOAO LUIS FERREIRA FILHO, LUIZ CARLOS BARRROS DA SILVA  
Acesse em: <https://eccc.tce.pe.gov.br/epp/validaDoc.seam> Código do documento: de940e0d-10c5-4645-844c-8d1a145995d6

Títulos	Saldo do Exercício Anterior	Movimento do Exercício		Saldo Atual
		Inscrição	Baixas	
<b>1-Restos a Pagar</b>	<b>61.221.238,90</b>	<b>19.996.072,80</b>	<b>7.843.658,05</b>	<b>73.365.653,65</b>
<b>Exercício de 2016</b>	<b>5.338.724,23</b>	<b>0,00</b>	<b>225.836,17</b>	<b>5.112.888,06</b>
009015 FACAL (FACAL)	9.000,00	0,00	0,00	9.000,00
009021 FUNDO MUNICIPAL DE SAÚDE (FMS)	2.214.871,63	0,00	225.836,17	1.989.035,46
009084 SEC. MUNICIPAL DE ADMINISTRAÇÃO, TRÂNSITO E SEGURANÇA CIDADÃ (PML)	1.084.893,25	0,00	0,00	1.084.893,25
009085 SECRETARIA MUNICIPAL DE INFRAESTRUTURA E DE SERVIÇOS PÚBLICO (PML)	1.944.234,25	0,00	0,00	1.944.234,25
009089 SECRETARIA DE PLANEJAMENTO DA GESTÃO (PML)	85.725,10	0,00	0,00	85.725,10
<b>Exercício de 2017</b>	<b>49.134.548,88</b>	<b>0,00</b>	<b>7.617.821,88</b>	<b>41.508.727,00</b>
000001 RESTOS A PAGAR UO 02100 (PML)	0,00	0,00	20.000,00	(20.000,00)
000003 RESTOS A PAGAR UO 02020 (PML)	0,00	0,00	2.879,00	(2.879,00)
008001 RESTOS À PAGAR PROCESSADOS (FMAS)	0,00	0,00	1.253,95	(1.253,95)
009009 FUNDO MUNICIPAL DE ASSISTÊNCIA SOCIAL (FMAS)	721.690,88	0,00	185.174,99	536.515,89
009010 FUNDO MUNICIPAL DE PREVIDÊNCIA (LIMOPREV)	35.601,94	0,00	32.101,94	3.500,00
009014 FACAL (FACAL)	187.924,72	0,00	118.169,17	69.755,55
009020 FUNDO MUNICIPAL DE SAÚDE (FMS)	2.074.527,21	0,00	1.287.630,09	786.897,12
009077 SECRETARIA DE PLANEJAMENTO DA GESTÃO (PML)	391.167,90	0,00	42.416,29	348.751,61
009078 SEC. MUNICIPAL DE ADMINISTRAÇÃO, TRÂNSITO E SEGURANÇA CIDADÃ (PML)	1.402.823,16	0,00	431.782,97	963.040,19
009079 SECRETARIA MUNICIPAL DE DESENVOLVIMENTO SOCIAL E CIDADANIA (PML)	3.147.784,24	0,00	1.170.443,39	1.977.340,85
009080 SECRETARIA MUNICIPAL DE CULTURA, TURISMO E LAZER (PML)	378.004,69	0,00	148.283,50	229.721,19
009081 SEC. MUN. DE DESENV. AGRÍCOLA E MEIO AMBIENTE (PML)	38.458.047,32	0,00	3.555.819,02	34.902.228,30
009082 SECRETARIA MUNICIPAL DE EDUCAÇÃO E ESPORTES (PML)	104.719,36	0,00	98.268,37	6.450,99
009083 SECRETARIA MUNICIPAL DE INFRAESTRUTURA E DE SERVIÇOS PÚBLICO (PML)	1.160.004,84	0,00	88.088,61	1.071.916,23
009086 SECRETARIA MUNICIPAL DE CULTURA, TURISMO E LAZER (PML)	904.580,26	0,00	337.046,59	567.533,67
009087 SECRETARIA MUNICIPAL DE SAÚDE (PML)	69.894,22	0,00	21.430,00	48.464,22
009088 GABINETE DO PREFEITO (PML)	97.778,14	0,00	77.034,00	20.744,14

**Prefeitura Municipal de Limoeiro**

Secretaria Municipal de Fazenda

Departamento de Contabilidade

Demonstrativo da Dívida Flutuante - Anexo 17 - Lei Federal nº 4.320/64

Balanços Gerais - Exercício de 2018 - Consolidado

Documento Assinado Digitalmente por: JOSE CRISTOVAM DA SILVA FILHO, JOAO LUIS FERREIRA FILHO, LUIZ CARLOS BARROS DA SILVA  
Acesse em: <https://eic.ice.pe.gov.br/epp/validaDoc.seam> Código do documento: de940e0d-10c5-4645-844c-8d1a14599d6

Títulos	Saldo do Exercício Anterior	Movimento do Exercício		Saldo Atual
		Inscrição	Baixas	
<b>1-Restos a Pagar</b>	<b>61.221.238,90</b>	<b>19.996.072,80</b>	<b>7.843.658,05</b>	<b>73.365.653,65</b>
<b>Exercício de 2018</b>	<b>0,00</b>	<b>19.996.072,80</b>	<b>0,00</b>	<b>19.996.072,80</b>
010100 CORPO DELIBERATIVO E SECRETARIA	0,00	8.000,00	0,00	8.000,00
020100 GABINETE DO PREFEITO	0,00	483,29	0,00	483,29
020101 GABINETE DO PREFEITO	0,00	108.660,68	0,00	108.660,68
020102 PROCURADORIA GERAL DO MUNICIPIO	0,00	32.288,66	0,00	32.288,66
020107 SECRETARIA EXECUTIVA DE IMPRENSA E COMUNICAÇÃO	0,00	5.824,00	0,00	5.824,00
020200 SEC. MUNICIPAL DE ADMINISTRAÇÃO, TRÂNSITO E SEGURANÇA CIDADÃ	0,00	837.780,77	0,00	837.780,77
020300 SECRETARIA DE PLANEJAMENTO DA GESTÃO	0,00	49.529,07	0,00	49.529,07
020400 SECRETARIA MUNICIPAL DA FAZENDA	0,00	270.058,84	0,00	270.058,84
020700 SECRETARIA MUNICIPAL DE EDUCAÇÃO E ESPORTES	0,00	3.272.323,59	0,00	3.272.323,59
020800 SECRETARIA DE ASSUNTOS JURÍDICOS	0,00	65.555,25	0,00	65.555,25
020900 SECRETARIA MUNICIPAL DE CULTURA, TURISMO E LAZER	0,00	1.515.447,99	0,00	1.515.447,99
021100 SEC. MUN. DE DESENV. AGRÍCOLA E MEIO AMBIENTE	0,00	182.698,56	0,00	182.698,56
021200 SECRETARIA MUNICIPAL DE INFRAESTRUTURA E DE SERVIÇOS PÚBLICO	0,00	4.850.615,72	0,00	4.850.615,72
021300 FUNDEB	0,00	3.329.538,45	0,00	3.329.538,45
021400 FUNDO MUNICIPAL DE SAÚDE	0,00	3.662.281,87	0,00	3.662.281,87
021500 FUNDO MUNICIPAL DE ASSISTÊNCIA SOCIAL	0,00	1.006.471,23	0,00	1.006.471,23
021600 FUNDO MUNICIPAL DO DIREITO DA CRIANÇA E ADOLESCENTE	0,00	5.000,00	0,00	5.000,00
021700 FACAL	0,00	218.639,55	0,00	218.639,55
021800 FACULDADE DE DIREITO	0,00	112.722,57	0,00	112.722,57
021901 FUNDO FINANCEIRO	0,00	441.613,07	0,00	441.613,07
021903 FUNDO PREVIDENCIÁRIO - PLANO PREVIDENCIÁRIO	0,00	20.539,64	0,00	20.539,64
<b>2-Outras</b>	<b>3.641,53</b>	<b>3.499,09</b>	<b>4.567,54</b>	<b>2.573,08</b>
<b>Cauções e Garantias Diversas</b>	<b>3.641,53</b>	<b>3.499,09</b>	<b>4.567,54</b>	<b>2.573,08</b>
009017 CAUÇÕES (PML)	3.641,53	3.499,09	4.567,54	2.573,08
<b>Total Geral</b>	<b>70.054.583,30</b>	<b>35.140.511,14</b>	<b>18.465.850,96</b>	<b>86.721.243,48</b>

**Prefeitura Municipal de Limoeiro**

Secretaria Municipal de Fazenda

Departamento de Contabilidade

Demonstrativo da Dívida Flutuante - Anexo 17 - Lei Federal nº 4.320/64

Balancos Gerais - Exercício de 2018 - Consolidado

Documento Assinado Digitalmente por: JOSE CRISTOVAM DA SILVA FILHO, JOAO LUIS FERREIRA FILHO, LUIZ CARLOS BARRROS DA SILVA  
Acesse em: <https://etce.tce.pe.gov.br/epp/validaDoc.seam> Código do documento: de940e0d-10c5-4645-844c-8d1a145995d6

Títulos	Saldo do Exercício Anterior	Movimento do Exercício		Saldo Atual
		Inscrição	Baixas	

José Cristovam da Silva Filho  
Contador CRC/PE 025898/O-0

\_\_\_\_\_  
João Luís Ferreira Filho  
Prefeito

**Prefeitura Municipal de Limoeiro**

Secretaria Municipal de Fazenda

Departamento de Contabilidade

Plano de Contas Aplicado ao Setor Público-PCASP - Balanços Anuais

Jan a Dez de 2018

Cod. Reduzido	Código da Conta	Conta Corrente	Nome da Conta	Saldo Anterior	Débito	Crédito	Saldo Atual
<b>1</b>	<b>1.0.0.0.0.00.00</b>		<b>ATIVO</b>	<b>36.341.718,28</b>	<b>103.275.183,74</b>	<b>96.482.284,71</b>	<b>43.134.617,31</b>
2	1.1.0.0.0.00.00		ATIVO CIRCULANTE	2.078.864,79	99.209.851,78	95.992.469,65	5.296.246,92
3	1.1.1.0.0.00.00		CAIXA E EQUIVALENTES DE CAIXA	2.111.426,62	96.573.229,43	93.350.490,74	5.334.165,31
4	1.1.1.1.0.00.00		CAIXA E EQUIVALENTES DE CAIXA EM MOEDA NACIONAL	2.111.426,62	96.573.229,43	93.350.490,74	5.334.165,31
5	1.1.1.1.1.00.00		CAIXA E EQUIVALENTES DE CAIXA EM MOEDA NACIONAL - CONSOLIDAÇÃO	2.111.426,62	96.573.229,43	93.350.490,74	5.334.165,31
6	1.1.1.1.1.01.00		CAIXA	0,00	1.381.600,32	1.381.600,32	0,00
13	1.1.1.1.1.19.00		BANCOS CONTA MOVIMENTO - DEMAIS CONTAS	2.111.426,62	95.191.629,11	91.968.890,42	5.334.165,31
435	1.1.3.0.0.00.00		DEMAIS CRÉDITOS E VALORES A CURTO PRAZO	(32.561,83)	53.951,64	59.308,20	(37.918,39)
566	1.1.3.8.0.00.00		OUTROS CRÉDITOS A RECEBER E VALORES A CURTO PRAZO	(32.561,83)	53.951,64	59.308,20	(37.918,39)
567	1.1.3.8.1.00.00		OUTROS CRÉDITOS A RECEBER E VALORES A CURTO PRAZO - CONSOLIDAÇÃO	(32.561,83)	53.951,64	59.308,20	(37.918,39)
574	1.1.3.8.1.08.00		CRÉDITOS A RECEBER POR REEMBOLSO DE SALÁRIO FAMÍLIA PAGO	(32.561,83)	37.439,43	41.778,57	(36.900,97)
575	1.1.3.8.1.09.00		CRÉDITOS A RECEBER POR REEMBOLSO DE SALÁRIO MATERNIDADE PAGO	0,00	16.512,21	17.529,63	(1.017,42)
647	1.1.5.0.0.00.00		ESTOQUES	0,00	2.582.670,71	2.582.670,71	0,00
668	1.1.5.6.0.00.00		ALMOXARIFADO	0,00	2.582.670,71	2.582.670,71	0,00
669	1.1.5.6.1.00.00		ALMOXARIFADO - CONSOLIDAÇÃO	0,00	2.582.670,71	2.582.670,71	0,00
670	1.1.5.6.1.01.00		MATERIAL DE CONSUMO	0,00	1.593.159,02	1.593.159,02	0,00
671	1.1.5.6.1.02.00		GÊNEROS ALIMENTÍCIOS	0,00	852.604,74	852.604,74	0,00
672	1.1.5.6.1.03.00		MATERIAIS DE CONSTRUÇÃO	0,00	57.939,10	57.939,10	0,00
673	1.1.5.6.1.04.00		AUTOPEÇAS	0,00	2.803,00	2.803,00	0,00
676	1.1.5.6.1.07.00		MATERIAL DE EXPEDIENTE	0,00	76.164,85	76.164,85	0,00
719	1.2.0.0.0.00.00		ATIVO NÃO CIRCULANTE	34.262.853,49	4.065.331,96	489.815,06	37.838.370,39
720	1.2.1.0.0.00.00		ATIVO REALIZÁVEL A LONGO PRAZO	8.081.403,91	2.572.737,77	347.659,35	10.306.482,33
721	1.2.1.1.0.00.00		CRÉDITOS A LONGO PRAZO	8.081.403,91	2.572.737,77	347.659,35	10.306.482,33
722	1.2.1.1.1.00.00		CRÉDITOS A LONGO PRAZO - CONSOLIDAÇÃO	8.081.403,91	2.572.737,77	347.659,35	10.306.482,33
737	1.2.1.1.1.04.00		DÍVIDA ATIVA TRIBUTÁRIA	7.563.903,49	2.572.737,77	347.659,35	9.788.981,91
738	1.2.1.1.1.04.01		CRÉDITOS NÃO PREVIDENCIÁRIOS INSCRITOS	7.563.903,49	2.572.737,77	347.659,35	9.788.981,91
740	1.2.1.1.1.05.00		DÍVIDA ATIVA NÃO TRIBUTÁRIA	517.500,42	0,00	0,00	517.500,42
1111	1.2.3.0.0.00.00		IMOBILIZADO	26.181.449,58	1.492.594,19	142.155,71	27.531.888,06
1112	1.2.3.1.0.00.00		BENS MÓVEIS	8.802.985,70	552.229,70	106.885,38	9.248.330,02
1113	1.2.3.1.1.00.00		BENS MÓVEIS- CONSOLIDAÇÃO	8.802.985,70	552.229,70	106.885,38	9.248.330,02
1171	1.2.3.1.1.10.00		SEMOVENTES	0,00	0,00	106.885,38	(106.885,38)
1172	1.2.3.1.1.99.00		DEMAIS BENS MÓVEIS	8.802.985,70	552.229,70	0,00	9.355.215,40
1176	1.2.3.1.1.99.99		OUTROS BENS MÓVEIS	8.802.985,70	552.229,70	0,00	9.355.215,40
1177	1.2.3.2.0.00.00		BENS IMÓVEIS	17.378.463,88	940.364,49	35.270,33	18.283.558,04
1178	1.2.3.2.1.00.00		BENS IMÓVEIS- CONSOLIDAÇÃO	17.378.463,88	940.364,49	35.270,33	18.283.558,04
1179	1.2.3.2.1.01.00		BENS DE USO ESPECIAL	17.378.463,88	0,00	0,00	17.378.463,88
1202	1.2.3.2.1.01.98		OUTROS BENS IMÓVEIS DE USO ESPECIAL	17.378.463,88	0,00	0,00	17.378.463,88
1234	1.2.3.2.1.06.00		BENS IMÓVEIS EM ANDAMENTO				

 Documento Assinado Digitalmente por: JOSE CRISTOVAM DA SILVA FILHO, JOAO LUIS FERREIRA FILHO  
 Acesse em: <https://etce.tce.pe.gov.br/epv/validaDoc.seam> Código do documento: 85cee110-46e1-4726-a7db-41cc6da2c15

**Prefeitura Municipal de Limoeiro**

Secretaria Municipal de Fazenda

Departamento de Contabilidade

Plano de Contas Aplicado ao Setor Público-PCASP - Balanços Anuais

Jan a Dez de 2018

Cod. Reduzido	Código da Conta	Conta Corrente	Nome da Conta	Saldo Anterior	Débito	Crédito	Saldo Atual
				0,00	940.364,49	35.270,33	905.094,16
1235	1.2.3.2.1.06.01		OBRAS EM ANDAMENTO	0,00	940.364,49	35.270,33	905.094,16
<b>1328</b>	<b>2.0.0.0.0.00.00</b>		<b>PASSIVO E PATRIMÔNIO LÍQUIDO</b>	<b>(36.341.718,28)</b>	<b>153.401.111,00</b>	<b>160.194.010,03</b>	<b>(43.134.617,31)</b>
1329	2.1.0.0.0.00.00		PASSIVO CIRCULANTE	(30.067.230,03)	69.020.305,89	70.631.672,64	(31.678.596,78)
1330	2.1.1.0.0.00.00		OBRIGAÇÕES TRABALHISTAS, PREVIDENCIÁRIAS E ASSISTENCIAIS A PAGAR A CURTO PRAZO	(16.054.107,65)	40.224.473,69	41.683.355,60	(17.512.989,56)
1331	2.1.1.1.0.00.00		PESSOAL A PAGAR	(2.216.428,34)	36.080.746,13	36.145.983,19	(2.281.665,40)
1332	2.1.1.1.1.00.00		PESSOAL A PAGAR - CONSOLIDAÇÃO	(2.216.428,34)	36.080.746,13	36.145.983,19	(2.281.665,40)
1333	2.1.1.1.1.01.00		PESSOAL A PAGAR	(2.216.428,34)	36.078.417,89	36.143.183,22	(2.281.193,67)
1334	2.1.1.1.1.01.01		FORNECEDORES A CURTO PRAZO DO EXERCÍCIO	(2.216.428,34)	36.078.417,89	36.143.183,22	(2.281.193,67)
1347	2.1.1.1.1.06.00		PESSOAL A PAGAR - SENTENÇAS JUDICIAIS - EXCETO PRECATÓRIOS	0,00	2.328,24	2.799,97	(471,73)
1378	2.1.1.3.0.00.00		BENEFÍCIOS ASSISTENCIAIS A PAGAR	0,00	164.006,57	166.017,59	(2.011,02)
1379	2.1.1.3.1.00.00		BENEFÍCIOS ASSISTENCIAIS A PAGAR - CONSOLIDAÇÃO	0,00	164.006,57	166.017,59	(2.011,02)
1380	2.1.1.3.1.01.00		BENEFÍCIOS ASSISTENCIAIS A PAGAR	0,00	164.006,57	166.017,59	(2.011,02)
1390	2.1.1.4.0.00.00		ENCARGOS SOCIAIS A PAGAR	(13.837.679,31)	3.979.720,99	5.371.354,82	(15.229.313,14)
1402	2.1.1.4.2.00.00		ENCARGOS SOCIAIS A PAGAR-INTRA OFSS	(4.803.033,59)	2.197.460,95	3.428.049,74	(6.033.622,38)
1403	2.1.1.4.2.01.00		CONTRIBUIÇÃO A REGIME PRÓPRIO DE PREVIDÊNCIA (RPPS)	(4.803.033,59)	2.197.460,95	3.428.049,74	(6.033.622,38)
1405	2.1.1.4.3.00.00		ENCARGOS SOCIAIS A PAGAR-INTER OFSS - UNIÃO	(9.034.645,72)	1.782.260,04	1.943.305,08	(9.195.690,76)
1406	2.1.1.4.3.01.00		CONTRIBUIÇÕES AO RGPS A PAGAR	(9.034.645,72)	1.782.260,04	1.943.305,08	(9.195.690,76)
1407	2.1.1.4.3.01.01		FORNECEDORES A CURTO PRAZO DO EXERCÍCIO	0,00	1.483.931,28	1.794.140,70	(310.209,42)
1408	2.1.1.4.3.01.02		FORNECEDORES A CURTO PRAZO DO EXERCÍCIO	(9.034.645,72)	298.328,76	149.164,38	(8.885.481,34)
1428	2.1.2.0.0.00.00		EMPRÉSTIMOS E FINANCIAMENTOS A CURTO PRAZO	(432.292,38)	3.589.448,74	1.794.724,37	1.362.431,99
1429	2.1.2.1.0.00.00		EMPRÉSTIMOS A CURTO PRAZO - INTERNO	(432.292,38)	3.589.448,74	1.794.724,37	1.362.431,99
1470	2.1.2.1.5.00.00		EMPRÉSTIMOS A CURTO PRAZO - INTERNO-INTER OFSS - MUNICÍPIO	(432.292,38)	3.589.448,74	1.794.724,37	1.362.431,99
1471	2.1.2.1.5.01.00		EMPRÉSTIMOS INTERNOS - EM TÍTULOS	(432.292,38)	0,00	0,00	(432.292,38)
1472	2.1.2.1.5.01.01		DÍVIDA MOBILIÁRIA	(432.292,38)	0,00	0,00	(432.292,38)
1475	2.1.2.1.5.02.00		EMPRÉSTIMOS INTERNOS - EM CONTRATOS	0,00	3.589.448,74	1.794.724,37	1.794.724,37
1476	2.1.2.1.5.02.01		FORNECEDORES A CURTO PRAZO DO EXERCÍCIO	0,00	3.589.448,74	1.794.724,37	1.794.724,37
1552	2.1.3.0.0.00.00		FORNECEDORES E CONTAS A PAGAR A CURTO PRAZO	(7.086.674,61)	16.841.046,10	18.683.455,39	(8.929.083,90)
1553	2.1.3.1.0.00.00		FORNECEDORES E CONTAS A PAGAR NACIONAIS A CURTO PRAZO	(7.086.674,61)	16.841.046,10	18.683.455,39	(8.929.083,90)
1554	2.1.3.1.1.00.00		FORNECEDORES E CONTAS A PAGAR NACIONAIS A CURTO PRAZO - CONSOLIDAÇÃO	(7.086.674,61)	16.841.046,10	18.683.455,39	(8.929.083,90)
1555	2.1.3.1.1.01.00		FORNECEDORES NACIONAIS	(6.987.489,15)	16.812.491,96	18.683.455,39	(8.858.452,58)
1556	2.1.3.1.1.01.01		FORNECEDORES A CURTO PRAZO DO	(2.310.038,43)	8.099.395,62	7.798.703,71	(2.009.346,52)

Documento Assinado Digitalmente por: JOSE CRISTOVAM DA SILVA FILHO, JOAO LUIS FERREIRA FILHO  
Acesse em: <https://etce.tce.pe.gov.br/epp/validaDoc.seam> Código do documento: 85cee110-46e1-4726-a7db-4f1cc6da2c15

**Prefeitura Municipal de Limoeiro**

Secretaria Municipal de Fazenda

Departamento de Contabilidade

Plano de Contas Aplicado ao Setor Público-PCASP - Balanços Anuais

Jan a Dez de 2018

Cod. Reduzido	Código da Conta	Conta Corrente	Nome da Conta	Saldo Anterior	Débito	Crédito	Saldo Atual
1557	2.1.3.1.1.01.02		EXERCÍCIO FORNECEDORES A CURTO PRAZO DO EXERCÍCIO	(4.677.450,72)	8.713.096,34	10.884.751,68	(6.849.106,06)
1582	2.1.3.1.1.10.00		CONTAS A PAGAR NACIONAIS - DECISÕES JUDICIAIS - EXCETO PRECATÓRIOS	(99.185,46)	28.554,14	0,00	(70.631,32)
1595	2.1.4.0.0.00.00		OBRIGAÇÕES FISCAIS A CURTO PRAZO	(18.019,49)	1.766.007,67	1.747.988,18	0,00
1596	2.1.4.1.0.00.00		OBRIGAÇÕES FISCAIS A CURTO PRAZO COM A UNIÃO	(18.019,49)	1.766.007,67	1.747.988,18	0,00
1597	2.1.4.1.1.00.00		OBRIGAÇÕES FISCAIS A CURTO PRAZO COM A UNIÃO - CONSOLIDAÇÃO	(18.019,49)	578.437,92	560.418,43	0,00
1610	2.1.4.1.1.99.00		OUTROS TRIBUTOS E CONTRIBUIÇÕES FEDERAIS A RECOLHER	(18.019,49)	578.437,92	560.418,43	0,00
1625	2.1.4.1.3.00.00		OBRIGAÇÕES FISCAIS A CURTO PRAZO COM A UNIÃO - INTER OFSS - UNIÃO	0,00	1.187.569,75	1.187.569,75	0,00
1636	2.1.4.1.3.12.00		TRIBUTOS FEDERAIS RENEGOCIADOS	0,00	1.187.569,75	1.187.569,75	0,00
1745	2.1.8.0.0.00.00		DEMAIS OBRIGAÇÕES A CURTO PRAZO	(6.476.135,90)	6.599.329,69	6.722.149,10	(6.598.955,31)
1773	2.1.8.8.0.00.00		VALORES RESTITUÍVEIS	(6.420.560,90)	6.456.341,97	6.622.501,38	(6.586.720,31)
1774	2.1.8.8.1.00.00		VALORES RESTITUÍVEIS - CONSOLIDAÇÃO	(6.420.560,90)	6.456.341,97	6.622.501,38	(6.586.720,31)
1775	2.1.8.8.1.01.00		CONSIGNAÇÕES	(6.416.919,37)	6.451.774,43	6.619.002,29	(6.584.147,23)
1776	2.1.8.8.1.01.01		RPPS - RETENÇÕES SOBRE VENCIMENTOS E VANTAGENS	(3.005.957,03)	2.903.659,44	2.607.865,90	(2.710.163,49)
1777	2.1.8.8.1.01.02		CONTRIBUIÇÃO AO RGPS	(2.382.246,91)	969.469,24	903.447,93	(2.316.225,60)
1779	2.1.8.8.1.01.04		IMPOSTO SOBRE A RENDA RETIDO NA FONTE - IRRF	(687.781,51)	0,00	444.276,99	(1.132.058,50)
1785	2.1.8.8.1.01.10		PENSÃO ALIMENTÍCIA	(17.774,51)	42.194,70	48.137,90	(23.717,71)
1790	2.1.8.8.1.01.15		RETENÇÕES - EMPRÉSTIMOS E FINANCIAMENTOS	(119.038,46)	2.465.143,43	2.523.709,18	(177.604,21)
1793	2.1.8.8.1.01.99		OUTROS CONSIGNATÁRIOS	(204.120,95)	71.307,62	91.564,39	(224.377,72)
1798	2.1.8.8.1.04.00		DEPÓSITOS NÃO JUDICIAIS	(3.641,53)	4.567,54	3.499,09	(2.573,08)
1799	2.1.8.8.1.04.01		DEPÓSITOS E CAUÇÕES	(3.641,53)	4.567,54	3.499,09	(2.573,08)
1806	2.1.8.9.0.00.00		OUTRAS OBRIGAÇÕES A CURTO PRAZO	(55.575,00)	142.987,72	99.647,72	(12.235,00)
1807	2.1.8.9.1.00.00		OUTRAS OBRIGAÇÕES A CURTO PRAZO - CONSOLIDAÇÃO	(55.575,00)	142.987,72	99.647,72	(12.235,00)
1808	2.1.8.9.1.01.00		INDENIZAÇÕES E RESTITUIÇÕES	0,00	6.182,72	6.182,72	0,00
1810	2.1.8.9.1.01.02		FORNECEDORES A CURTO PRAZO DO EXERCÍCIO	0,00	6.182,72	6.182,72	0,00
1813	2.1.8.9.1.02.00		DIÁRIAS A PAGAR	(11.075,00)	103.405,00	93.465,00	(1.135,00)
1823	2.1.8.9.1.12.00		SUBVENÇÕES A PAGAR	(44.500,00)	33.400,00	0,00	(11.100,00)
2201	2.3.0.0.0.00.00		PATRIMÔNIO LÍQUIDO	(6.274.488,25)	84.380.805,11	89.562.337,39	(11.456.020,53)
2329	2.3.7.0.0.00.00		RESULTADOS ACUMULADOS	(6.274.488,25)	84.380.805,11	89.562.337,39	(11.456.020,53)
2330	2.3.7.1.0.00.00		SUPERÁVITS OU DÉFICITS ACUMULADOS	(6.274.488,25)	84.380.805,11	89.562.337,39	(11.456.020,53)
2331	2.3.7.1.1.00.00		SUPERÁVITS OU DÉFICITS ACUMULADOS - CONSOLIDAÇÃO	(20.544.459,94)	54.153.444,66	13.441.550,98	20.167.433,74
2332	2.3.7.1.1.01.00		SUPERÁVITS OU DÉFICITS DO EXERCÍCIO	0,00	54.106.494,66	10.845.338,21	43.261.156,45
2333	2.3.7.1.1.02.00		SUPERÁVITS OU DÉFICITS DE EXERCÍCIOS ANTERIORES	(20.544.459,94)	0,00	0,00	(20.544.459,94)
2334	2.3.7.1.1.03.00		AJUSTES DE EXERCÍCIOS ANTERIORES	0,00	46.950,00	2.596.212,77	(2.549.262,77)
2336	2.3.7.1.2.00.00		SUPERÁVITS OU DÉFICITS ACUMULADOS -	4.803.033,59	18.077.653,44	0,00	22.880.687,03

 Documento Assinado Digitalmente por: JOSE CRISTOVAM DA SILVA FILHO, JOAO LUIS FERREIRA FILHO  
 Acesse em: https://etce.ce.gov.br/gpp/validaDoc.seam Código do documento: 85cee110-46e1-4726-a78b-4f1ce6da2c15

**Prefeitura Municipal de Limoeiro**

Secretaria Municipal de Fazenda

Departamento de Contabilidade

Plano de Contas Aplicado ao Setor Público-PCASP - Balanços Anuais

Jan a Dez de 2018

Cod. Reduzido	Código da Conta	Conta Corrente	Nome da Conta	Saldo Anterior	Débito	Crédito	Saldo Atual
			INTRA OFSS				
2337	2.3.7.1.2.01.00		SUPERÁVITS OU DÉFICITS DO EXERCÍCIO	0,00	18.077.653,44	0,00	18.077.653,44
2338	2.3.7.1.2.02.00		SUPERÁVITS OU DÉFICITS DE EXERCÍCIOS ANTERIORES	4.803.033,59	0,00	0,00	4.803.033,59
2341	2.3.7.1.3.00.00		SUPERÁVITS OU DÉFICITS ACUMULADOS - INTER OFSS - UNIÃO	9.034.645,72	12.071.770,01	38.756.580,44	(17.650.164,71)
2342	2.3.7.1.3.01.00		SUPERÁVITS OU DÉFICITS DO EXERCÍCIO	0,00	10.884.200,26	37.569.010,69	(26.684.810,43)
2343	2.3.7.1.3.02.00		SUPERÁVITS OU DÉFICITS DE EXERCÍCIOS ANTERIORES	9.034.645,72	0,00	0,00	9.034.645,72
2344	2.3.7.1.3.03.00		AJUSTES DE EXERCÍCIOS ANTERIORES	0,00	1.187.569,75	1.187.569,75	0,00
2346	2.3.7.1.4.00.00		SUPERÁVITS OU DÉFICITS ACUMULADOS - INTER OFSS - ESTADO	0,00	77.936,52	37.364.205,73	(37.286.269,21)
2347	2.3.7.1.4.01.00		SUPERÁVITS OU DÉFICITS DO EXERCÍCIO	0,00	77.936,52	37.364.205,73	(37.286.269,21)
2351	2.3.7.1.5.00.00		SUPERÁVITS OU DÉFICITS ACUMULADOS - INTER OFSS - MUNICÍPIO	432.292,38	0,48	0,24	432.292,62
2353	2.3.7.1.5.02.00		SUPERÁVITS OU DÉFICITS DE EXERCÍCIOS ANTERIORES	432.292,38	0,00	0,00	432.292,38
2354	2.3.7.1.5.03.00		AJUSTES DE EXERCÍCIOS ANTERIORES	0,00	0,48	0,24	0,24
<b>2405</b>	<b>3.0.0.0.0.00.00</b>		<b>VARIAÇÃO PATRIMONIAL DIMINUTIVA</b>	<b>0,00</b>	<b>74.026.701,88</b>	<b>74.026.701,88</b>	<b>0,00</b>
2406	3.1.0.0.0.00.00		PESSOAL E ENCARGOS	0,00	40.218.173,63	40.218.173,63	0,00
2407	3.1.1.0.0.00.00		REMUNERAÇÃO A PESSOAL	0,00	34.995.983,19	34.995.983,19	0,00
2408	3.1.1.1.0.00.00		REMUNERAÇÃO A PESSOAL ATIVO CIVIL <input type="checkbox"/> ABRANGIDOS PELO RPPS	0,00	27.744.961,62	27.744.961,62	0,00
2409	3.1.1.1.1.00.00		REMUNERAÇÃO A PESSOAL ATIVO CIVIL <input type="checkbox"/> ABRANGIDOS PELO RPPS - CONSOLIDAÇÃO	0,00	27.744.961,62	27.744.961,62	0,00
2410	3.1.1.1.1.01.00		VENCIMENTOS E VANTAGENS FIXAS - PESSOAL CIVIL - RPPS	0,00	27.742.161,65	27.742.161,65	0,00
2411	3.1.1.1.1.01.01		VENCIMENTOS E SALÁRIOS	0,00	27.671.702,40	27.671.702,40	0,00
2445	3.1.1.1.1.01.99		OUTROS VENCIMENTOS E VANTAGENS FIXAS <input type="checkbox"/> PESSOAL CIVIL RPPS	0,00	70.459,25	70.459,25	0,00
2461	3.1.1.1.1.03.00		SENTENCAS JUDICIAIS	0,00	2.799,97	2.799,97	0,00
2462	3.1.1.2.0.00.00		REMUNERAÇÃO A PESSOAL ATIVO CIVIL <input type="checkbox"/> ABRANGIDOS PELO RGPS	0,00	7.251.021,57	7.251.021,57	0,00
2463	3.1.1.2.1.00.00		REMUNERAÇÃO A PESSOAL ATIVO CIVIL <input type="checkbox"/> ABRANGIDOS PELO RGPS - CONSOLIDAÇÃO	0,00	7.251.021,57	7.251.021,57	0,00
2464	3.1.1.2.1.01.00		VENCIMENTOS E VANTAGENS FIXAS - PESSOAL CIVIL - RGPS	0,00	1.593.777,02	1.593.777,02	0,00
2465	3.1.1.2.1.01.01		VENCIMENTOS E SALÁRIOS	0,00	1.567.128,22	1.567.128,22	0,00
2499	3.1.1.2.1.01.99		OUTROS VENCIMENTOS E VANTAGENS FIXAS - PESSOAL CIVIL - RGPS	0,00	26.648,80	26.648,80	0,00
2513	3.1.1.2.1.04.00		CONTRATAÇÃO POR TEMPO DETERMINADO	0,00	5.657.244,55	5.657.244,55	0,00
2514	3.1.1.2.1.04.01		SALÁRIO CONTRATO TEMPORÁRIO - LEI 8.745/93	0,00	5.316.272,92	5.316.272,92	0,00
2540	3.1.1.2.1.04.99		OUTRAS CONTRATAÇÕES POR TEMPO DETERMINADO	0,00	340.971,63	340.971,63	0,00
2568	3.1.2.0.0.00.00		ENCARGOS PATRONAIS	0,00	5.222.190,44	5.222.190,44	0,00
2569	3.1.2.1.0.00.00		ENCARGOS PATRONAIS - RPPS	0,00	3.428.049,74	3.428.049,74	0,00
2571	3.1.2.1.2.00.00		ENCARGOS PATRONAIS - RPPS - INTRA OFSS	0,00	3.428.049,74	3.428.049,74	0,00

Documento Assinado Digitalmente por: JOSE CRISTOVAM DA SILVA FILHO, JOAO LUIS FERREIRA FILHO  
 Acesse em: <https://etec.tce.pe.gov.br/ep/validaDoc.seam> Código do documento: 85cee110-46e1-4726-a7eb-4f11cc6a42c115

# Prefeitura Municipal de Limoeiro

Secretaria Municipal de Fazenda

Departamento de Contabilidade

Plano de Contas Aplicado ao Setor Público-PCASP - Balanços Anuais

Jan a Dez de 2018

Cod. Reduzido	Código da Conta	Conta Corrente	Nome da Conta	Saldo Anterior	Débito	Crédito	Saldo Atual
2572	3.1.2.1.2.01.00		CONTRIBUIÇÃO PATRONAL PARA O RPPS	0,00	3.428.049,74	3.428.049,74	0,00
2584	3.1.2.2.0.00.00		ENCARGOS PATRONAIS - RGPS	0,00	1.794.140,70	1.794.140,70	0,00
2593	3.1.2.2.3.00.00		ENCARGOS PATRONAIS - RGPS - INTER OFSS - UNIÃO	0,00	1.794.140,70	1.794.140,70	0,00
2594	3.1.2.2.3.01.00		CONTRIBUIÇÕES PREVIDENCIÁRIAS - RGPS	0,00	1.794.140,70	1.794.140,70	0,00
2658	3.2.0.0.0.00.00		BENEFÍCIOS PREVIDENCIÁRIOS E ASSISTENCIAIS	0,00	1.316.017,59	1.316.017,59	0,00
2659	3.2.1.0.0.00.00		APOSENTADORIAS E REFORMAS	0,00	1.150.000,00	1.150.000,00	0,00
2660	3.2.1.1.0.00.00		APOSENTADORIAS - RPPS	0,00	1.150.000,00	1.150.000,00	0,00
2661	3.2.1.1.1.00.00		APOSENTADORIAS - RPPS - CONSOLIDAÇÃO	0,00	1.150.000,00	1.150.000,00	0,00
2662	3.2.1.1.1.01.00		PROVENTOS - PESSOAL CIVIL	0,00	1.150.000,00	1.150.000,00	0,00
2663	3.2.1.1.1.01.01		APOSENTADORIAS POR TEMPO DE CONTRIBUIÇÃO	0,00	1.150.000,00	1.150.000,00	0,00
2728	3.2.9.0.0.00.00		OUTROS BENEFÍCIOS PREVIDENCIÁRIOS E ASSISTENCIAIS	0,00	166.017,59	166.017,59	0,00
2729	3.2.9.1.0.00.00		OUTROS BENEFÍCIOS PREVIDENCIÁRIOS E ASSISTENCIAIS - RPPS	0,00	166.017,59	166.017,59	0,00
2730	3.2.9.1.1.00.00		OUTROS BENEFÍCIOS PREVIDENCIÁRIOS E ASSISTENCIAIS - RPPS - CONSOLIDAÇÃO	0,00	166.017,59	166.017,59	0,00
2735	3.2.9.1.1.05.00		AUXÍLIO RECLUSÃO ATIVO CIVIL	0,00	40.894,12	40.894,12	0,00
2736	3.2.9.1.1.06.00		AUXÍLIO RECLUSÃO INATIVO CIVIL	0,00	108.575,98	108.575,98	0,00
2742	3.2.9.1.1.12.00		SALÁRIO-FAMÍLIA	0,00	16.547,49	16.547,49	0,00
2743	3.2.9.1.1.12.01		SALÁRIO FAMÍLIA - ATIVO PESSOAL CIVIL	0,00	16.547,49	16.547,49	0,00
2765	3.3.0.0.0.00.00		USO DE BENS, SERVIÇOS E CONSUMO DE CAPITAL FIXO	0,00	17.276.305,81	17.276.305,81	0,00
2766	3.3.1.0.0.00.00		USO DE MATERIAL DE CONSUMO	0,00	2.577.801,26	2.577.801,26	0,00
2767	3.3.1.1.0.00.00		CONSUMO DE MATERIAL	0,00	2.577.801,26	2.577.801,26	0,00
2768	3.3.1.1.1.00.00		CONSUMO DE MATERIAL - CONSOLIDAÇÃO	0,00	2.577.801,26	2.577.801,26	0,00
2773	3.3.1.1.1.06.00		GÊNEROS ALIMENTAÇÃO	0,00	850.803,29	850.803,29	0,00
2782	3.3.1.1.1.16.00		MATERIAL DE EXPEDIENTE	0,00	76.164,85	76.164,85	0,00
2790	3.3.1.1.1.24.00		MATERIAL PARA MANUTENÇÃO DE BENS IMÓVEIS E INSTALAÇÕES	0,00	57.939,10	57.939,10	0,00
2805	3.3.1.1.1.39.00		MATERIAL PARA MANUTENÇÃO DE VEÍCULOS	0,00	2.803,00	2.803,00	0,00
2827	3.3.1.1.1.99.00		OUTROS MATERIAIS DE CONSUMO	0,00	1.590.091,02	1.590.091,02	0,00
2839	3.3.2.0.0.00.00		SERVIÇOS	0,00	14.698.504,55	14.698.504,55	0,00
2840	3.3.2.1.0.00.00		DIÁRIAS	0,00	93.465,00	93.465,00	0,00
2841	3.3.2.1.1.00.00		DIÁRIAS - CONSOLIDAÇÃO	0,00	93.465,00	93.465,00	0,00
2842	3.3.2.1.1.01.00		DIÁRIAS PESSOAL CIVIL	0,00	93.465,00	93.465,00	0,00
2846	3.3.2.2.0.00.00		SERVIÇOS TERCEIROS - PF	0,00	497.844,81	497.844,81	0,00
2847	3.3.2.2.1.00.00		SERVIÇOS TERCEIROS - PF - CONSOLIDAÇÃO	0,00	497.844,81	497.844,81	0,00
2848	3.3.2.2.1.01.00		CONSULTORIA E ASSESSORIA	0,00	11.000,00	11.000,00	0,00
2867	3.3.2.2.1.21.00		LOCAÇÕES	0,00	12.000,00	12.000,00	0,00
2884	3.3.2.2.1.99.00		OUTROS SERVIÇOS PRESTADOS POR PESSOA FÍSICA	0,00	474.844,81	474.844,81	0,00
2885	3.3.2.3.0.00.00		SERVIÇOS TERCEIROS - PJ	0,00	14.107.194,74	14.107.194,74	0,00
2886	3.3.2.3.1.00.00		SERVIÇOS TERCEIROS - PJ - CONSOLIDAÇÃO	0,00	14.107.194,74	14.107.194,74	0,00
2887	3.3.2.3.1.01.00		CONSULTORIA E ASSESSORIA	0,00			0,00

Documento Assinado Digitalmente por JOSE CRISTOVAM DA SILVA FILHO, JOAO LUIS FERREIRA FILHO  
Acesse em: <https://etec.tce.pe.gov.br/epi/validaDoc.ssan> Código do documento: 85c9e110-46e1-4726-47eb-4f1cc6d42c15

**Prefeitura Municipal de Limoeiro**

Secretaria Municipal de Fazenda

Departamento de Contabilidade

Plano de Contas Aplicado ao Setor Público-PCASP - Balanços Anuais

Jan a Dez de 2018

Cod. Reduzido	Código da Conta	Conta Corrente	Nome da Conta	Saldo Anterior	Débito	Crédito	Saldo Atual
2890	3.3.2.3.1.04.00		COMUNICAÇÃO	0,00	134.760,76	134.760,76	0,00
2891	3.3.2.3.1.05.00		PUBLICIDADE	0,00	31.880,00	31.880,00	0,00
2894	3.3.2.3.1.08.00		SERVIÇOS DE ÁGUA E ESGOTO, ENERGIA ELÉTRICA, GÁS E OUTROS.	0,00	841.770,68	841.770,68	0,00
2896	3.3.2.3.1.10.00		LOCAÇÕES	0,00	451.080,59	451.080,59	0,00
2897	3.3.2.3.1.11.00		SERVIÇOS RELACIONADOS A TECNOLOGIA DA INFORMAÇÃO	0,00	4.000,00	4.000,00	0,00
2900	3.3.2.3.1.14.00		ASSINATURAS DE PERIÓDICOS E ANUIDADES	0,00	15.000,00	15.000,00	0,00
2913	3.3.2.3.1.27.00		PRODUÇÕES JORNALÍSTICAS	0,00	525,78	525,78	0,00
2918	3.3.2.3.1.32.00		SERVIÇOS BANCÁRIOS	0,00	34.543,32	34.543,32	0,00
2938	3.3.2.3.1.56.00		PASSAGENS E DESPESAS COM LOCOMOÇÃO	0,00	2.129,28	2.129,28	0,00
2939	3.3.2.3.1.99.00		OUTROS SERVIÇOS TERCEIROS - PJ	0,00	12.590.373,15	12.590.373,15	0,00
3084	3.5.0.0.0.00.00		TRANSFERÊNCIAS E DELEGAÇÕES CONCEDIDAS	0,00	14.649.603,70	14.649.603,70	0,00
3085	3.5.1.0.0.00.00		TRANSFERÊNCIAS INTRAGOVERNAMENTAIS	0,00	14.649.603,70	14.649.603,70	0,00
3086	3.5.1.1.0.00.00		TRANSFERÊNCIAS CONCEDIDAS PARA A EXECUÇÃO ORÇAMENTÁRIA	0,00	14.649.603,70	14.649.603,70	0,00
3087	3.5.1.1.2.00.00		TRANSFERÊNCIAS CONCEDIDAS PARA A EXECUÇÃO ORÇAMENTÁRIA - INTRA OFSS	0,00	14.649.603,70	14.649.603,70	0,00
3089	3.5.1.1.2.02.00		REPASSE CONCEDIDO	0,00	14.649.603,70	14.649.603,70	0,00
3464	3.7.0.0.0.00.00		TRIBUTÁRIAS	0,00	560.418,43	560.418,43	0,00
3487	3.7.2.0.0.00.00		CONTRIBUIÇÕES	0,00	560.418,43	560.418,43	0,00
3488	3.7.2.1.0.00.00		CONTRIBUIÇÕES SOCIAIS	0,00	560.418,43	560.418,43	0,00
3489	3.7.2.1.1.00.00		CONTRIBUIÇÕES SOCIAIS - CONSOLIDAÇÃO	0,00	560.418,43	560.418,43	0,00
3491	3.7.2.1.1.02.00		PIS/PASEP	0,00	560.418,43	560.418,43	0,00
3533	3.9.0.0.0.00.00		OUTRAS VARIAÇÕES PATRIMONIAIS DIMINUTIVAS	0,00	6.182,72	6.182,72	0,00
3613	3.9.9.0.0.00.00		DIVERSAS VARIAÇÕES PATRIMONIAIS DIMINUTIVAS	0,00	6.182,72	6.182,72	0,00
3638	3.9.9.9.0.00.00		VARIAÇÕES PATRIMONIAIS DIMINUTIVAS DECORRENTES DE FATOS GERADORES DIVERSOS	0,00	6.182,72	6.182,72	0,00
3639	3.9.9.9.1.00.00		VARIAÇÕES PATRIMONIAIS DIMINUTIVAS DECORRENTES DE FATOS GERADORES DIVERSOS - CONSOLIDAÇÃO	0,00	6.182,72	6.182,72	0,00
3640	3.9.9.9.1.01.00		PROVISÕES MATEMÁTICAS PREVIDENCIÁRIAS	0,00	6.182,72	6.182,72	0,00
<b>3642</b>	<b>4.0.0.0.0.00.00</b>		<b>VARIAÇÃO PATRIMONIAL AUMENTATIVA</b>	<b>0,00</b>	<b>94.950.510,85</b>	<b>94.950.510,85</b>	<b>0,00</b>
3643	4.1.0.0.0.00.00		IMPOSTOS, TAXAS E CONTRIBUIÇÕES DE MELHORIA	0,00	9.240.623,07	9.240.623,07	0,00
3644	4.1.1.0.0.00.00		IMPOSTOS	0,00	6.540.282,95	6.540.282,95	0,00
3647	4.1.1.2.0.00.00		IMPOSTOS SOBRE PATRIMÔNIO E A RENDA	0,00	2.368.819,81	2.368.819,81	0,00
3648	4.1.1.2.1.00.00		IMPOSTOS SOBRE PATRIMÔNIO E A RENDA - CONSOLIDAÇÃO	0,00	2.368.819,81	2.368.819,81	0,00
3650	4.1.1.2.1.02.00		IMPOSTO SOBRE A PROPRIEDADE PREDIAL E TERRITORIAL URBANA	0,00	665.583,98	665.583,98	0,00
3651	4.1.1.2.1.03.00		IMPOSTO SOBRE A RENDA E PROVENTOS DE	0,00	915.027,76	915.027,76	0,00

Documento Assinado Digitalmente por JOSE CRISTOVAM DA SILVA FILHO, JOAO LUIS FERREIRA FILHO  
 Acesse em: <https://etce.tce.pe.gov.br/epi/validaDoc.seam> Código do documento: 85cee110-46e1-4726-a7db-4f1cc6d42c15

**Prefeitura Municipal de Limoeiro**

Secretaria Municipal de Fazenda

Departamento de Contabilidade

Plano de Contas Aplicado ao Setor Público-PCASP - Balanços Anuais

Jan a Dez de 2018

Cod. Reduzido	Código da Conta	Conta Corrente	Nome da Conta	Saldo Anterior	Débito	Crédito	Saldo Atual
3653	4.1.1.2.1.03.02		QUALQUER NATUREZA IR - PESSOAS JURÍDICAS	0,00	915.027,76	915.027,76	0,00
3654	4.1.1.2.1.04.00		ITBI	0,00	788.208,07	788.208,07	0,00
3656	4.1.1.3.0.00.00		IMPOSTOS SOBRE A PRODUÇÃO E A CIRCULAÇÃO	0,00	4.171.463,14	4.171.463,14	0,00
3657	4.1.1.3.1.00.00		IMPOSTOS SOBRE A PRODUÇÃO E A CIRCULAÇÃO - CONSOLIDAÇÃO	0,00	4.171.463,14	4.171.463,14	0,00
3658	4.1.1.3.1.02.00		ISS	0,00	4.171.463,14	4.171.463,14	0,00
3664	4.1.2.0.0.00.00		TAXAS	0,00	931.801,91	931.801,91	0,00
3685	4.1.2.2.0.00.00		TAXAS PELA PRESTAÇÃO DE SERVIÇOS	0,00	931.801,91	931.801,91	0,00
3686	4.1.2.2.1.00.00		TAXAS PELA PRESTAÇÃO DE SERVIÇOS - CONSOLIDAÇÃO	0,00	931.801,91	931.801,91	0,00
3703	4.1.2.2.1.99.00		OUTRAS TAXAS PELA PRESTAÇÃO DE SERVIÇOS	0,00	931.801,91	931.801,91	0,00
3704	4.1.3.0.0.00.00		CONTRIBUIÇÕES DE MELHORIA	0,00	1.768.538,21	1.768.538,21	0,00
3709	4.1.3.2.0.00.00		CONTRIBUIÇÃO DE MELHORIA PELA EXPANSÃO DA REDE DE ILUMINAÇÃO PÚBLICA NA CIDADE	0,00	1.768.538,21	1.768.538,21	0,00
3710	4.1.3.2.1.00.00		CONTRIBUIÇÃO DE MELHORIA PELA EXPANSÃO DA REDE DE ILUMINAÇÃO PÚBLICA NA CIDADE - CONSOLIDAÇÃO	0,00	1.768.538,21	1.768.538,21	0,00
3711	4.1.3.2.1.01.00		CONTRIBUIÇÃO DE MELHORIA PELA EXPANSÃO DA REDE DE ILUMINAÇÃO PÚBLICA NA CIDADE	0,00	1.768.538,21	1.768.538,21	0,00
3798	4.3.0.0.0.00.00		EXPLORAÇÃO E VENDA DE BENS, SERVIÇOS E DIREITOS	0,00	1.479.631,16	1.479.631,16	0,00
3856	4.3.3.0.0.00.00		EXPLORAÇÃO DE BENS E DIREITOS E PRESTAÇÃO DE SERVIÇOS	0,00	1.479.631,16	1.479.631,16	0,00
3857	4.3.3.1.0.00.00		VALOR BRUTO DE EXPLORAÇÃO DE BENS E DIREITOS E PRESTAÇÃO DE SERVIÇOS	0,00	1.479.631,16	1.479.631,16	0,00
3858	4.3.3.1.1.00.00		VALOR BRUTO DE EXPLORAÇÃO DE BENS, DIREITOS E PRESTAÇÃO DE SERVIÇOS - CONSOLIDAÇÃO	0,00	1.479.631,16	1.479.631,16	0,00
3921	4.3.3.1.1.99.00		OUTRAS VARIAÇÕES PATRIMONIAIS AUMENTATIVAS PROVENIENTES DE PRESTAÇÃO DE SERVIÇOS	0,00	1.479.631,16	1.479.631,16	0,00
3934	4.4.0.0.0.00.00		VARIAÇÕES PATRIMONIAIS AUMENTATIVAS FINANCEIRAS	0,00	104.375,08	104.375,08	0,00
3950	4.4.2.0.0.00.00		JUROS E ENCARGOS DE MORA	0,00	26.982,70	26.982,70	0,00
3960	4.4.2.4.0.00.00		JUROS E ENCARGOS DE MORA SOBRE CRÉDITOS TRIBUTÁRIOS	0,00	26.982,70	26.982,70	0,00
3961	4.4.2.4.1.00.00		JUROS E ENCARGOS DE MORA SOBRE CRÉDITOS TRIBUTÁRIOS - CONSOLIDAÇÃO	0,00	26.982,70	26.982,70	0,00
3963	4.4.2.4.1.05.00		MULTAS E JUROS SOBRE IPTU	0,00	4.600,13	4.600,13	0,00
3964	4.4.2.4.1.06.00		MULTAS E JUROS SOBRE ITBI	0,00	17,48	17,48	0,00
3965	4.4.2.4.1.07.00		MULTAS E JUROS SOBRE ISS	0,00	816,81	816,81	0,00
3973	4.4.2.4.1.16.00		MULTAS E JUROS DE DÍVIDA ATIVA TRIBUTÁRIA	0,00	21.548,28	21.548,28	0,00

 Documento Assinado Digitalmente por: JOSE CRISTOVAM DA SILVA FILHO, JOAO LUIS FERREIRA FILHO  
 Acesse em: <https://etec.tce.pe.gov.br/epi/validaDoc.seam> Código do documento: 85cee110-46e1-4726-a7eb-4f1cc6d42c15

# Prefeitura Municipal de Limoeiro

Secretaria Municipal de Fazenda

Departamento de Contabilidade

Plano de Contas Aplicado ao Setor Público-PCASP - Balanços Anuais

Jan a Dez de 2018

Cod. Reduzido	Código da Conta	Conta Corrente	Nome da Conta	Saldo Anterior	Débito	Crédito	Saldo Atual
4000	4.4.5.0.0.00.00		REMUNERAÇÃO DE DEPÓSITOS BANCÁRIOS E APLICAÇÕES FINANCEIRAS	0,00	39.991,64	39.991,64	0,00
4001	4.4.5.1.0.00.00		REMUNERAÇÃO DE DEPÓSITOS BANCÁRIOS	0,00	39.991,64	39.991,64	0,00
4002	4.4.5.1.1.00.00		REMUNERAÇÃO DE DEPÓSITOS BANCÁRIOS - CONSOLIDAÇÃO	0,00	39.991,64	39.991,64	0,00
4005	4.4.9.0.0.00.00		OUTRAS VARIAÇÕES PATRIMONIAIS AUMENTATIVAS □ FINANCEIRAS	0,00	37.400,74	37.400,74	0,00
4006	4.4.9.0.1.00.00		OUTRAS VARIAÇÕES PATRIMONIAIS AUMENTATIVAS □ FINANCEIRAS - CONSOLIDAÇÃO	0,00	37.400,74	37.400,74	0,00
4007	4.5.0.0.0.00.00		TRANSFERÊNCIAS E DELEGAÇÕES RECEBIDAS	0,00	84.101.212,50	84.101.212,50	0,00
4056	4.5.2.0.0.00.00		TRANSFERÊNCIAS INTER GOVERNAMENTAIS	0,00	84.101.212,50	84.101.212,50	0,00
4057	4.5.2.1.0.00.00		TRANSFERÊNCIAS CONSTITUCIONAIS E LEGAIS DE RECEITAS	0,00	61.098.827,30	61.098.827,30	0,00
4059	4.5.2.1.3.00.00		TRANSFERÊNCIAS CONSTITUCIONAIS E LEGAIS DE RECEITAS - INTER OFSS □ UNIÃO	0,00	45.537.814,74	45.537.814,74	0,00
4060	4.5.2.1.3.02.00		COTA-PARTE FPM	0,00	41.542.429,82	41.542.429,82	0,00
4061	4.5.2.1.3.03.00		COTA-PARTE ITR	0,00	63.671,89	63.671,89	0,00
4064	4.5.2.1.3.06.00		TRANSFERÊNCIA DA COMPENSAÇÃO FINANCEIRA PELA EXPLORAÇÃO DE RECURSOS NATURAIS	0,00	468.897,31	468.897,31	0,00
4067	4.5.2.1.3.09.00		TRANSFERÊNCIAS DE RECURSOS DO FUNDO NACIONAL DO DESENVOLVIMENTO DA EDUCAÇÃO - FNDE	0,00	1.997.313,83	1.997.313,83	0,00
4068	4.5.2.1.3.10.00		TRANSFERÊNCIA FINANCEIRA DO ICMS DESONERAÇÃO - LC 87/96 (LEI KANDIR)	0,00	1.266.924,19	1.266.924,19	0,00
4069	4.5.2.1.3.99.00		OUTRAS PARTICIPAÇÕES NA RECEITA DA UNIÃO	0,00	198.577,70	198.577,70	0,00
4070	4.5.2.1.4.00.00		TRANSFERÊNCIAS CONSTITUCIONAIS E LEGAIS DE RECEITAS - INTER OFSS - ESTADO	0,00	15.561.012,56	15.561.012,56	0,00
4071	4.5.2.1.4.01.00		COTA-PARTE ICMS	0,00	11.832.847,69	11.832.847,69	0,00
4072	4.5.2.1.4.02.00		COTA-PARTE IPVA	0,00	2.982.248,71	2.982.248,71	0,00
4073	4.5.2.1.4.03.00		COTA-PARTE IPI-EXPORTAÇÃO	0,00	82.932,37	82.932,37	0,00
4074	4.5.2.1.4.04.00		COTA-PARTE DA CONTRIBUIÇÃO DE INTERVENÇÃO NO DOMÍNIO ECONÔMICO	0,00	77.359,07	77.359,07	0,00
4075	4.5.2.1.4.05.00		TRANSFERÊNCIA DA COMPENSAÇÃO FINANCEIRA PELA EXPLORAÇÃO DE RECURSOS NATURAIS	0,00	585.624,72	585.624,72	0,00
4081	4.5.2.3.0.00.00		TRANSFERÊNCIAS VOLUNTÁRIAS	0,00	22.884.756,60	22.884.756,60	0,00
4083	4.5.2.3.3.00.00		TRANSFERÊNCIAS VOLUNTÁRIAS □ INTER OFSS - UNIÃO	0,00	1.121.255,51	1.121.255,51	0,00
4088	4.5.2.3.3.99.00		DEMAIS TRANSFERÊNCIAS VOLUNTÁRIAS	0,00	1.121.255,51	1.121.255,51	0,00
4089	4.5.2.3.4.00.00		TRANSFERÊNCIAS VOLUNTÁRIAS □ INTER OFSS - ESTADO	0,00	21.763.501,09	21.763.501,09	0,00
4090	4.5.2.3.4.01.00		CONTRIBUIÇÕES	0,00	21.480.908,20	21.480.908,20	0,00
4094	4.5.2.3.4.99.00		DEMAIS TRANSFERÊNCIAS VOLUNTÁRIAS	0,00	282.592,89	282.592,89	0,00
4101	4.5.2.4.0.00.00		OUTRAS TRANSFERÊNCIAS	0,00	117.628,60	117.628,60	0,00
4104	4.5.2.4.4.00.00		OUTRAS TRANSFERÊNCIAS □ INTER OFSS -	0,00	117.628,60	117.628,60	0,00

Documento Assinado Digitalmente por: JOSE CRISTOVAM DA SILVA FILHO, JOAO LUIS FERREIRA FILHO  
Acesse em: <https://etce.tce.pe.gov.br/gpp/validaDoc.seam> Código do documento: 85cee110-46e1-4726-a7eb-4f1dc6d42c15

**Prefeitura Municipal de Limoeiro**

Secretaria Municipal de Fazenda

Departamento de Contabilidade

Plano de Contas Aplicado ao Setor Público-PCASP - Balanços Anuais

Jan a Dez de 2018

Cod. Reduzido	Código da Conta	Conta Corrente	Nome da Conta	Saldo Anterior	Débito	Crédito	Saldo Atual
4303	4.9.0.0.0.00.00		ESTADO OUTRAS VARIACÕES PATRIMONIAIS AUMENTATIVAS	0,00	24.669,04	24.669,04	0,00
4339	4.9.9.0.0.00.00		DIVERSAS VARIACÕES PATRIMONIAIS AUMENTATIVAS	0,00	24.669,04	24.669,04	0,00
4366	4.9.9.9.0.00.00		VARIACÕES PATRIMONIAIS AUMENTATIVAS DECORRENTES DE FATOS GERADORES DIVERSOS	0,00	24.669,04	24.669,04	0,00
4367	4.9.9.9.1.00.00		VARIACÕES PATRIMONIAIS AUMENTATIVAS DECORRENTES DE FATOS GERADORES DIVERSOS - CONSOLIDAÇÃO	0,00	24.669,04	24.669,04	0,00
<b>4368</b>	<b>5.0.0.0.0.00.00</b>		<b>CONTROLES DA APROVAÇÃO DO PLANEJAMENTO E ORÇAMENTO</b>	<b>283.940.000,00</b>	<b>128.557.872,76</b>	<b>378.586.122,95</b>	<b>33.911.749,81</b>
4380	5.2.0.0.0.00.00		ORÇAMENTO APROVADO	283.940.000,00	79.328.916,03	363.268.916,03	0,00
4381	5.2.1.0.0.00.00		PREVISÃO DA RECEITA	153.488.000,00	20.325.760,03	173.813.760,03	0,00
4382	5.2.1.1.0.00.00		PREVISÃO INICIAL DA RECEITA	153.488.000,00	20.325.760,03	173.813.760,03	0,00
4383	5.2.1.1.1.00.00		PREVISÃO INICIAL DA RECEITA BRUTA	164.740.000,00	9.069.707,44	173.809.707,44	0,00
4384	5.2.1.1.2.00.00		(-) PREVISÃO DE DEDUÇÕES DA RECEITA	(11.252.000,00)	11.256.052,59	4.052,59	0,00
4385	5.2.1.1.2.01.00		(-) DEDUÇÕES POR TRANSFERÊNCIAS CONSTITUCIONAIS E LEGAIS	(11.252.000,00)	11.256.052,59	4.052,59	0,00
4386	5.2.1.1.2.01.01		(-) FUNDEB	(11.252.000,00)	11.256.052,59	4.052,59	0,00
4398	5.2.2.0.0.00.00		FIXAÇÃO DA DESPESA	130.452.000,00	59.003.156,00	189.455.156,00	0,00
4399	5.2.2.1.0.00.00		DOTAÇÃO ORÇAMENTÁRIA	130.452.000,00	59.003.156,00	121.571.566,01	67.883.589,99
4400	5.2.2.1.1.00.00		DOTAÇÃO INICIAL	130.452.000,00	0,00	49.259.910,01	81.192.089,99
4401	5.2.2.1.1.01.00		CRÉDITO INICIAL	130.452.000,00	0,00	49.259.910,01	81.192.089,99
4405	5.2.2.1.2.00.00		DOTAÇÃO ADICIONAL POR TIPO DE CRÉDITO	0,00	22.847.328,00	36.155.828,00	(13.308.500,00)
4406	5.2.2.1.2.01.00		CRÉDITO ADICIONAL SUPLEMENTAR	0,00	22.847.328,00	36.155.828,00	(13.308.500,00)
4415	5.2.2.1.3.00.00		DOTAÇÃO ADICIONAL POR FONTE	0,00	36.155.828,00	36.155.828,00	0,00
4418	5.2.2.1.3.03.00		ANULAÇÃO DE DOTAÇÃO	0,00	36.155.828,00	36.155.828,00	0,00
4455	5.2.2.9.0.00.00		OUTROS CONTROLES DA DESPESA ORÇAMENTÁRIA	0,00	0,00	67.883.589,99	(67.883.589,99)
4460	5.2.2.9.2.00.00		EMPENHOS POR EMISSÃO	0,00	0,00	67.883.589,99	(67.883.589,99)
4461	5.2.2.9.2.01.00		EXECUÇÃO DA DESPESA POR NOTA DE EMPENHO	0,00	0,00	67.883.589,99	(67.883.589,99)
4462	5.2.2.9.2.01.01		EMISSÃO DE EMPENHOS	0,00	0,00	67.883.589,99	(67.883.589,99)
4466	5.3.0.0.0.00.00		INSCRIÇÃO DE RESTOS A PAGAR	0,00	49.228.956,73	15.317.206,92	33.911.749,81
4467	5.3.1.0.0.00.00		INSCRIÇÃO DE RP NÃO PROCESSADOS	0,00	34.616.933,32	0,00	34.616.933,32
4468	5.3.1.1.0.00.00		RP NÃO PROCESSADOS INSCRITOS	34.616.933,32	0,00	0,00	34.616.933,32
4472	5.3.1.7.0.00.00		RP NÃO PROCESSADOS - INSCRIÇÃO NO EXERCÍCIO	(34.616.933,32)	34.616.933,32	0,00	0,00
4473	5.3.2.0.0.00.00		INSCRIÇÃO DE RP PROCESSADOS	0,00	14.612.023,41	15.317.206,92	(705.183,51)
4474	5.3.2.1.0.00.00		RP PROCESSADOS - INSCRITOS	14.612.023,41	0,00	15.317.206,92	(705.183,51)
4477	5.3.2.7.0.00.00		RP PROCESSADOS - INSCRIÇÃO NO EXERCÍCIO	(14.612.023,41)	14.612.023,41	0,00	0,00
<b>4478</b>	<b>6.0.0.0.0.00.00</b>		<b>CONTROLES DA EXECUÇÃO DO PLANEJAMENTO E ORÇAMENTO</b>	<b>(283.940.000,00)</b>	<b>702.410.459,15</b>	<b>452.382.208,96</b>	<b>(33.911.749,81)</b>
4487	6.2.0.0.0.00.00		EXECUÇÃO DO ORÇAMENTO	(283.940.000,00)	680.386.576,98	396.446.576,98	0,00
4488	6.2.1.0.0.00.00		EXECUÇÃO DA RECEITA	(153.488.000,00)	267.130.666,65	113.642.666,65	0,00

 Documento Assinado Digitalmente por: JOSE CRISTOVAM DA SILVA FILHO, JOAO LUIS FERREIRA FILHO  
 Acesse em: https://etce.ice.pe.gov.br/ppp/validaDoc.seam Código do documento: 85cee110-46e1-4726-a7eb-4f1cc6da2c15

**Prefeitura Municipal de Limoeiro**

Secretaria Municipal de Fazenda

Departamento de Contabilidade

Plano de Contas Aplicado ao Setor Público-PCASP - Balanços Anuais

Jan a Dez de 2018

Cod. Reduzido	Código da Conta	Conta Corrente	Nome da Conta	Saldo Anterior	Débito	Crédito	Saldo Atual
4489	6.2.1.1.0.00.00		RECEITA A REALIZAR	(153.488.000,00)	171.725.611,07	18.237.611,07	0,00
4490	6.2.1.2.0.00.00		RECEITA REALIZADA	0,00	86.237.059,50	86.237.059,50	0,00
4491	6.2.1.3.0.00.00		(-) DEDUÇÕES DA RECEITA ORÇAMENTÁRIA	0,00	9.167.996,08	9.167.996,08	0,00
4492	6.2.1.3.1.00.00		(-) DEDUÇÕES POR TRANSFERÊNCIAS CONSTITUCIONAIS E LEGAIS	0,00	9.167.996,08	9.167.996,08	0,00
4493	6.2.1.3.1.01.00		(-) FUNDEB	0,00	9.167.996,08	9.167.996,08	0,00
4496	6.2.2.0.0.00.00		EXECUÇÃO DA DESPESA	(130.452.000,00)	413.255.910,33	282.803.910,33	0,00
4497	6.2.2.1.0.00.00		DISPONIBILIDADES DE CRÉDITO	(130.452.000,00)	413.255.910,33	282.803.910,33	0,00
4498	6.2.2.1.1.00.00		CRÉDITO DISPONÍVEL	(130.452.000,00)	160.425.985,51	29.973.985,51	0,00
4503	6.2.2.1.3.00.00		CRÉDITO UTILIZADO	0,00	252.829.924,82	252.829.924,82	0,00
4504	6.2.2.1.3.01.00		CRÉDITO EMPENHADO A LIQUIDAR	0,00	75.098.800,36	75.098.800,36	0,00
4505	6.2.2.1.3.02.00		CRÉDITO EMPENHADO EM LIQUIDAÇÃO	0,00	62.225.295,16	62.225.295,16	0,00
4506	6.2.2.1.3.03.00		CRÉDITO EMPENHADO LIQUIDADO A PAGAR	0,00	62.139.893,24	62.139.893,24	0,00
4507	6.2.2.1.3.04.00		CRÉDITO EMPENHADO LIQUIDADO PAGO	0,00	53.365.936,06	53.365.936,06	0,00
4540	6.3.0.0.0.00.00		EXECUÇÃO DE RESTOS A PAGAR	0,00	22.023.882,17	55.935.631,98	(33.911.749,81)
4541	6.3.1.0.0.00.00		EXECUÇÃO DE RP NÃO PROCESSADOS	0,00	2.115.550,53	36.027.300,34	(33.911.749,81)
4542	6.3.1.1.0.00.00		RP NÃO PROCESSADOS A LIQUIDAR	(34.616.933,32)	705.183,51	0,00	(33.911.749,81)
4544	6.3.1.3.0.00.00		RP NÃO PROCESSADOS LIQUIDADOS A PAGAR	0,00	705.183,51	705.183,51	0,00
4545	6.3.1.4.0.00.00		RP NÃO PROCESSADOS PAGOS	0,00	705.183,51	705.183,51	0,00
4548	6.3.1.7.0.00.00		RP NÃO PROCESSADOS - INSCRIÇÃO NO EXERCÍCIO	34.616.933,32	0,00	34.616.933,32	0,00
4549	6.3.1.7.1.00.00		RP NÃO PROCESSADOS A LIQUIDAR- INSCRIÇÃO NO EXERCÍCIO	34.616.933,32	0,00	34.616.933,32	0,00
4554	6.3.2.0.0.00.00		EXECUÇÃO DE RP PROCESSADOS	0,00	19.908.331,64	19.908.331,64	0,00
4555	6.3.2.1.0.00.00		RP PROCESSADOS A PAGAR	(14.612.023,41)	14.612.023,41	0,00	0,00
4556	6.3.2.2.0.00.00		RP PROCESSADOS PAGOS	0,00	5.296.308,23	5.296.308,23	0,00
4558	6.3.2.7.0.00.00		RP PROCESSADOS - INSCRIÇÃO NO EXERCÍCIO	14.612.023,41	0,00	14.612.023,41	0,00
<b>4562</b>	<b>7.0.0.0.0.00.00</b>		<b>CONTROLES DEVEDORES</b>	<b>0,00</b>	<b>92.355.242,19</b>	<b>9.171.956,22</b>	<b>83.183.285,97</b>
4665	7.2.0.0.0.00.00		ADMINISTRAÇÃO FINANCEIRA	0,00	92.355.242,19	9.171.956,22	83.183.285,97
4666	7.2.1.0.0.00.00		DISPONIBILIDADES POR DESTINAÇÃO	0,00	92.355.242,19	9.171.956,22	83.183.285,97
4667	7.2.1.1.0.00.00		CONTROLE DA DISPONIBILIDADE DE RECURSOS	0,00	92.355.242,19	9.171.956,22	83.183.285,97
4668	7.2.1.1.1.00.00		RECURSOS ORDINÁRIOS	0,00	85.673.432,61	9.171.956,22	76.501.476,39
4670	7.2.1.1.3.00.00		RECURSOS EXTRAORÇAMENTÁRIOS	0,00	6.681.809,58	0,00	6.681.809,58
<b>4734</b>	<b>8.0.0.0.0.00.00</b>		<b>CONTROLES CREDORES</b>	<b>0,00</b>	<b>221.247.466,03</b>	<b>304.430.752,00</b>	<b>(83.183.285,97)</b>
5011	8.2.0.0.0.00.00		EXECUÇÃO DA ADMINISTRAÇÃO FINANCEIRA	0,00	221.247.466,03	304.430.752,00	(83.183.285,97)
5012	8.2.1.0.0.00.00		EXECUÇÃO DAS DISPONIBILIDADES POR DESTINAÇÃO	0,00	221.247.466,03	304.430.752,00	(83.183.285,97)
5013	8.2.1.1.0.00.00		EXECUÇÃO DA DISPONIBILIDADE DE RECURSOS	0,00	221.247.466,03	304.430.752,00	(83.183.285,97)
5014	8.2.1.1.1.00.00		DISPONIBILIDADE POR DESTINAÇÃO DE RECURSOS	34.616.933,32	84.182.203,72	92.800.090,12	25.999.046,92
5015	8.2.1.1.1.01.00		RECURSOS DISPONÍVEIS PARA O EXERCÍCIO	0,00	84.182.203,72	92.800.090,12	(8.617.886,40)
5016	8.2.1.1.1.02.00		RECURSOS DE EXERCÍCIOS ANTERIORES	34.616.933,32	0,00	0,00	34.616.933,32
5017	8.2.1.1.2.00.00		DISPONIBILIDADE POR DESTINAÇÃO DE				

 Documento Assinado Digitalmente por JOSE CRISTOVAM DA SILVA FILHO, JOAO LUIS FERREIRA FILHO  
 Acesse em: <https://etec.tce.pe.gov.br/epp/validaDoc.seam> Código do documento: 85cee110-46e1-4726-a7eb-411c6a42c115

**Prefeitura Municipal de Limoeiro**

Secretaria Municipal de Fazenda

Departamento de Contabilidade

Plano de Contas Aplicado ao Setor Público-PCASP - Balanços Anuais

Jan a Dez de 2018

Cod. Reduzido	Código da Conta	Conta Corrente	Nome da Conta	Saldo Anterior	Débito	Crédito	Saldo Atual
5018	8.2.1.1.2.01.00		RECURSOS COMPROMETIDA POR EMPENHO DISPONIBILIDADE POR DESTINAÇÃO DE RECURSOS COMPROMETIDA POR EMPENHO - A LIQUIDAR	(34.616.933,32) (34.616.933,32)	69.968.583,32 69.968.583,32	75.098.800,36 75.098.800,36	(39.747.150,36) (39.747.150,36)
5020	8.2.1.1.3.00.00		DISPONIBILIDADE POR DESTINAÇÃO DE RECURSOS COMPROMETIDA POR LIQUIDAÇÃO E ENTRADAS COMPENSATÓRIAS	0,00	67.093.528,05	70.090.513,22	(2.996.985,17)
5021	8.2.1.1.3.01.00		COMPROMETIDA POR LIQUIDAÇÃO	0,00	60.019.607,55	62.845.076,75	(2.825.469,20)
5022	8.2.1.1.3.02.00		COMPROMETIDA POR CONSIGNAÇÕES/RETENÇÕES	0,00	563.626,89	563.626,89	0,00
5023	8.2.1.1.3.03.00		COMPROMETIDA POR ENTRADAS COMPENSATÓRIAS	0,00	6.510.293,61	6.681.809,58	(171.515,97)
5024	8.2.1.1.4.00.00		DISPONIBILIDADE POR DESTINAÇÃO DE RECURSOS UTILIZADA	0,00	3.150,94	66.441.348,30	(66.438.197,36)
<b>Totais</b>				<b>0,00</b>	<b>1.570.224.547,60</b>	<b>1.570.224.547,60</b>	<b>0,00</b>

 Documento Assinado Digitalmente por: JOSE CRISTOVAM DA SILVA FILHO, JOAO LUIS FERREIRA FILHO  
 Acesse em: <https://etec.fce.pe.gov.br/epp/validaDoc.seam> Código do documento: 85cee110-46e1-4726-a7eb-4f1cc6a42c15

**RGF-Anexo 01 | Tabela 1.0 - Demonstrativo da Despesa com Pessoal**

Despesa com Pessoal	Despesa Executada com Pessoal												TOTAL (ÚLTIMOS 12 MESES) (a)	INSCRITAS EM RESTOS A PAGAR NÃO PROCESSADOS (b)	
	DESPESAS EXECUTADAS (Últimos 12 Meses)														
	LIQUIDADAS														
	<MR-11>	<MR-10>	<MR-9>	<MR-8>	<MR-7>	<MR-6>	<MR-5>	<MR-4>	<MR-3>	<MR-2>	<MR-1>	<MR>			
<b>Despesa com Pessoal (Últimos 12 Meses)</b>	-	-	-	-	-	-	-	-	-	-	-	-	-	-	-
DESPESA BRUTA COM PESSOAL (I)	68.858.390,28	0,00	0,00	0,00	0,00	0,00	0,00	0,00	0,00	0,00	0,00	0,00	68.858.390,28	0,00	
Pessoal Ativo	68.858.390,28	0,00	0,00	0,00	0,00	0,00	0,00	0,00	0,00	0,00	0,00	0,00	68.858.390,28	0,00	
Vencimentos, Vantagens e Outras Despesas Variáveis	60.743.898,93	0,00	0,00	0,00	0,00	0,00	0,00	0,00	0,00	0,00	0,00	0,00	60.743.898,93	0,00	
Obrigações Patronais	8.114.491,35	0,00	0,00	0,00	0,00	0,00	0,00	0,00	0,00	0,00	0,00	0,00	8.114.491,35	0,00	
Benefícios Previdenciários	0,00	0,00	0,00	0,00	0,00	0,00	0,00	0,00	0,00	0,00	0,00	0,00	0,00	0,00	
Pessoal Inativo e Pensionistas	0,00	0,00	0,00	0,00	0,00	0,00	0,00	0,00	0,00	0,00	0,00	0,00	0,00	0,00	
Aposentadorias, Reserva e Reformas	0,00	0,00	0,00	0,00	0,00	0,00	0,00	0,00	0,00	0,00	0,00	0,00	0,00	0,00	
Pensões	0,00	0,00	0,00	0,00	0,00	0,00	0,00	0,00	0,00	0,00	0,00	0,00	0,00	0,00	
Outros Benefícios Previdenciários	0,00	0,00	0,00	0,00	0,00	0,00	0,00	0,00	0,00	0,00	0,00	0,00	0,00	0,00	
Outras Despesas de Pessoal decorrentes de Contratos de Terceirização (§ 1º do art. 18 da LRF)	0,00	0,00	0,00	0,00	0,00	0,00	0,00	0,00	0,00	0,00	0,00	0,00	0,00	0,00	
DESPESAS NÃO COMPUTADAS (§ 1º do art. 19 da LRF) (II)	6.971.137,98	0,00	0,00	0,00	0,00	0,00	0,00	0,00	0,00	0,00	0,00	0,00	6.971.137,98	0,00	
Indenizações por Demissão e Incentivos à Demissão Voluntária	0,00	0,00	0,00	0,00	0,00	0,00	0,00	0,00	0,00	0,00	0,00	0,00	0,00	0,00	
Decorrentes de Decisão Judicial de Período Anterior ao da Apuração	214.678,30	0,00	0,00	0,00	0,00	0,00	0,00	0,00	0,00	0,00	0,00	0,00	214.678,30	0,00	
Despesas de Exercícios Anteriores de Período Anterior ao da Apuração	0,00	0,00	0,00	0,00	0,00	0,00	0,00	0,00	0,00	0,00	0,00	0,00	0,00	0,00	
Inativos e Pensionistas com Recursos Vinculados	6.756.459,68	0,00	0,00	0,00	0,00	0,00	0,00	0,00	0,00	0,00	0,00	0,00	6.756.459,68	0,00	
DESPESA LÍQUIDA COM PESSOAL (III) = (I - II)	61.887.252,30	0,00	0,00	0,00	0,00	0,00	0,00	0,00	0,00	0,00	0,00	0,00	61.887.252,30	0,00	

**RGF-Anexo 01 | Tabela 1.2 - Trajetória de Retorno ao Limite da Despesa Total com Pessoal**

Trajetória de Retorno ao Limite da Despesa Total com Pessoal	Trajetória de Retorno ao Limite da Despesa Total com Pessoal								
	Exercício em que Excedeu o Limite			Exercício do Primeiro Período Seguinte			Exercício do Segundo Período Seguinte		
	No Quadrimestre/Semestre			Primeiro Período Seguinte			Segundo Período Seguinte		
	Limite Máximo (a)	% DTP (b)	% Excedente (c) = (b-a)	Redutor Mínimo de 1/3 do Excedente (d) = (1/3*c)	Limite (e) = (b-d)	% DTP (f)	Redutor Residual (g) = (f-a)	Limite (h) = (a)	% DTP (i)
Trajetória de Retorno ao Limite da Despesa Total com Pessoal	-	-	-	-	-	-	-	-	-
Percentual Trajetória de Retorno ao Limite da Despesa Total com Pessoal	0,00	0,00	0,00	0,00	0,00	0,00	0,00	0,00	0,00

## RGF-Anexo 01 | Tabela 1.2 - Trajetória de Retorno ao Limite da Despesa Total com Pessoal

Notas Explicativas	Valores
	30/04/2018
<b>Notas Explicativas</b>	-
Identificação do Quadrimestre em que Excedeu o Limite e dos Períodos de Retorno	
Notas Explicativas	

**RGF-Anexo 01 | Tabela 1.4 - Demonstrativo da Despesa com Pessoal - Ente Consorciado | Consórcio Público Intermunicipal do Agreste Pernambucano e Fronteiras-CONIAPE**

Despesa com Pessoal Executada em Consórcios Públicos	Despesa Executada com Pessoal			
	VALORES TRANSFERIDOS POR CONTRATO DE RATEIO	DESPESAS EXECUTADAS (Últimos 12 Meses)		
		LIQUIDADAS (a)	INSCRITAS EM RESTOS A PAGAR NÃO PROCESSADOS (b)	TOTAL (c = a + b)
<b>Despesa com Pessoal Executada em Consórcios Públicos</b>	-	-	-	-
DESPESA BRUTA COM PESSOAL (I)				
Pessoal Ativo				
Outras despesas de pessoal decorrentes de contratos de terceirização (§ 1º art. 18 da LRF)				
DESPESAS NÃO COMPUTADAS (§ 1º do art. 19 da LRF) (II)				
Indenizações por Demissão e Incentivos à Demissão Voluntária				
Decorrentes de Decisão Judicial de período anterior ao da apuração				
Despesas de Exercícios Anteriores de Período Anterior ao da Apuração				
DESPESA TOTAL COM PESSOAL - DTP (III) = (I - II)				

**RGF-Anexo 01 | Tabela 1.4 - Demonstrativo da Despesa com Pessoal - Ente Consorciado | Consórcio Público Intermunicipal de Desenvolvimento Regional de Pernambuco - CONIDER**

Despesa com Pessoal Executada em Consórcios Públicos	Despesa Executada com Pessoal			
	VALORES TRANSFERIDOS POR CONTRATO DE RATEIO	DESPESAS EXECUTADAS (Últimos 12 Meses)		
		LIQUIDADAS (a)	INSCRITAS EM RESTOS A PAGAR NÃO PROCESSADOS (b)	TOTAL (c = a + b)
<b>Despesa com Pessoal Executada em Consórcios Públicos</b>	-	-	-	-
DESPESA BRUTA COM PESSOAL (I)				
Pessoal Ativo				
Outras despesas de pessoal decorrentes de contratos de terceirização (§ 1º art. 18 da LRF)				
DESPESAS NÃO COMPUTADAS (§ 1º do art. 19 da LRF) (II)				
Indenizações por Demissão e Incentivos à Demissão Voluntária				
Decorrentes de Decisão Judicial de período anterior ao da apuração				
Despesas de Exercícios Anteriores de Período Anterior ao da Apuração				
DESPESA TOTAL COM PESSOAL - DTP (III) = (I - II)				

**RGF-Anexo 01 | Tabela 1.4 - Demonstrativo da Despesa com Pessoal - Ente Consorciado | CONSORCIO DOS MUNICIPIOS DA MATA NORTE E AGRESTE SETENTRIONAL DE PERNAMBUCO - COMANAS**

Despesa com Pessoal Executada em Consórcios Públicos	Despesa Executada com Pessoal			
	VALORES TRANSFERIDOS POR CONTRATO DE RATEIO	DESPESAS EXECUTADAS (Últimos 12 Meses)		
		LIQUIDADAS (a)	INSCRITAS EM RESTOS A PAGAR NÃO PROCESSADOS (b)	TOTAL (c = a + b)
<b>Despesa com Pessoal Executada em Consórcios Públicos</b>	-	-	-	-
DESPESA BRUTA COM PESSOAL (I)				
Pessoal Ativo				
Outras despesas de pessoal decorrentes de contratos de terceirização (§ 1º art. 18 da LRF)				
DESPESAS NÃO COMPUTADAS (§ 1º do art. 19 da LRF) (II)				
Indenizações por Demissão e Incentivos à Demissão Voluntária				

**Relatório de Gestão Fiscal**

**Prefeitura Municipal de Limoeiro - PE (Poder Executivo)**

**Orçamentos Fiscal e da Seguridade Social**

**CNPJ:**

**Exercício: 2018**

**Período de referência: 1º quadrimestre**

Despesa com Pessoal Executada em Consórcios Públicos	Despesa Executada com Pessoal			
	VALORES TRANSFERIDOS POR CONTRATO DE RATEIO	DESPESAS EXECUTADAS (Últimos 12 Meses)		
		LIQUIDADAS (a)	INSCRITAS EM RESTOS A PAGAR NÃO PROCESSADOS (b)	TOTAL (c = a + b)
Decorrentes de Decisão Judicial de período anterior ao da apuração				
Despesas de Exercícios Anteriores de Período Anterior ao da Apuração				
<b>DESPESA TOTAL COM PESSOAL - DTP (III) = (I - II)</b>				

## RGF-Anexo 01 | Tabela 1.4 - Demonstrativo da Despesa com Pessoal - Ente Consorciado

Notas Explicativas	Valores
	30/04/2018
Notas Explicativas	-
Notas Explicativas	-

**RGF-Anexo 02 | Tabela 2.0 - Demonstrativo da Dívida Consolidada Líquida - Estados, DF e Municípios**

Tabela 2.0 - Demonstrativo da Dívida Consolidada Líquida	Cálculo da Dívida Consolidada Líquida			
	SALDO DO EXERCÍCIO ANTERIOR	SALDO DO EXERCÍCIO DE 2018		
		Até o 1º Quadrimestre	Até o 2º Quadrimestre	Até o 3º Quadrimestre
<b>Dívida Consolidada</b>	-	-	-	-
DÍVIDA CONSOLIDADA - DC (I)	9.034.645,72	8.885.481,34	0,00	0,00
Dívida Mobiliária	0,00	0,00	0,00	0,00
Dívida Contratual	9.034.645,72	8.885.481,34	0,00	0,00
Empréstimos	0,00	0,00	0,00	0,00
Internos	0,00	0,00	0,00	0,00
Externos	0,00	0,00	0,00	0,00
Reestruturação da Dívida de Estados e Municípios	0,00	0,00	0,00	0,00
Financiamentos	0,00	0,00	0,00	0,00
Internos	0,00	0,00	0,00	0,00
Externos	0,00	0,00	0,00	0,00
Parcelamento e Renegociação de Dívidas	9.034.645,72	8.885.481,34	0,00	0,00
De Tributos	0,00	0,00	0,00	0,00
De Contribuições Previdenciárias	9.034.645,72	8.885.481,34	0,00	0,00
De Demais Contribuições Sociais	0,00	0,00	0,00	0,00
Do FGTS	0,00	0,00	0,00	0,00
Com Instituição Não Financeira	0,00	0,00	0,00	0,00
Demais Dívidas Contratuais	0,00	0,00	0,00	0,00
Precatórios Posteriores a 05/05/2000 (inclusive) Vencidos e Não Pagos	0,00	0,00	0,00	0,00
Outras Dívidas	0,00	0,00	0,00	0,00
DEDUÇÕES (II)	-40.674,39	-256.326,78	0,00	0,00
Disponibilidade de Caixa	0,00	0,00	0,00	0,00
Disponibilidade de Caixa Bruta	4.539.327,82	5.978.321,31	0,00	0,00
(-) Restos a Pagar Processados	26.234.385,69	20.298.211,98	0,00	0,00
Demais Haveres Financeiros	-40.674,39	-256.326,78	0,00	0,00
DÍVIDA CONSOLIDADA LÍQUIDA (DCL) (III) = (I - II)	9.075.320,11	9.141.808,12	0,00	0,00
RECEITA CORRENTE LÍQUIDA - RCL	45.180.155,85	78.674.993,27	0,00	0,00
% da DC sobre a RCL (I/RCL)	20,00	11,29	0,00	0,00
% da DCL sobre a RCL (III/RCL)	20,09	11,62	0,00	0,00
LIMITE DEFINIDO POR RESOLUÇÃO DO SENADO FEDERAL	54.216.187,02	94.409.991,92	0,00	0,00
LIMITE DE ALERTA (inciso III do § 1º do art. 59 da LRF)	48.794.568,32	84.968.992,73	0,00	0,00
<b>Outros Valores Não Integrantes da DC</b>	-	-	-	-
Precatórios Anteriores a 05/05/2000	0,00	0,00	0,00	0,00
Precatórios Posteriores a 05/05/2000 (Não incluídos na DC)	0,00	0,00	0,00	0,00
Passivo Atuarial	0,00	0,00	0,00	0,00
Insuficiência Financeira	21.695.057,87	14.319.890,67	0,00	0,00
Depósitos e Consignações Sem Contrapartida	8.677.556,27	11.935.105,67	0,00	0,00
RP Não-Processados	35.602.121,41	35.196.904,96	0,00	0,00
Antecipações de Receita Orçamentária - ARO	0,00	0,00	0,00	0,00
Dívida Contratual de PPP	0,00	0,00	0,00	0,00
Apropriação de Depósitos Judiciais - LC 151/2015	0,00	0,00	0,00	0,00

Assinado Digitalmente por: LUIZ CARLOS BARROS DA SILVA, JOAO LUIS FERREIRA FILHO, JOSE CRISTOVAM DA SILVA FILHO  
Acesse em: <https://eic.eic.gov.br/epp/validador.seam?codigo=documento: b3f6d4f5-646d-4e86-976a-3690094f3a52>

**Relatório de Gestão Fiscal**

**Prefeitura Municipal de Limoeiro - PE (Poder Executivo)**

**Orçamentos Fiscal e da Seguridade Social**

**CNPJ:**

**Exercício: 2018**

**Período de referência: 1º quadrimestre**

**RGF-Anexo 02 | Tabela 2.0 - Demonstrativo da Dívida Consolidada Líquida - Estados, DF e Municípios**

Notas Explicativas	Valores
	30/04/2018
Notas Explicativas	-
Notas Explicativas	-

**RGF-Anexo 02 | Tabela 2.1 - Trajetória de Retorno ao Limite da Dívida Consolidada Líquida - Estados, DF e Municípios**

Tabela 2.1 - Trajetória de Retorno ao Limite da Dívida Consolidada Líquida	Trajetória de Retorno ao Limite da Dívida Consolidada Líquida											
	Exercício em que Excedeu o Limite			Exercício do primeiro período seguinte			Exercício do segundo período seguinte			Exercício do terceiro período seguinte		
	Quadrimestre em que Excedeu o Limite			Primeiro período seguinte			Segundo período seguinte			Terceiro período seguinte		
	Limite Máximo (a)	% DCL (b)	% Excedente (c) = (b-a)	Redutor mínimo de 25% do Excedente (d) = (0,25*c)	Limite (e) = (b-d)	% DCL (f)	Redutor Residual (g) = (f-a)	Limite (h) = (e)	% DCL (i)	Redutor Residual (j) = (i-a)	Limite (k) = (a)	% DCL (l)
Trajetória de Retorno ao Limite da Dívida Consolidada Líquida	-	-	-	-	-	-	-	-	-	-	-	-
Valores Percentuais	0,00	0,00	0,00	0,00	0,00	0,00	0,00	0,00	0,00	0,00	0,00	0,00

**RGF-Anexo 02 | Tabela 2.1 - Trajetória de Retorno ao Limite da Dívida Consolidada Líquida - Estados, DF e Municípios**

Notas Explicativas	Valores
	30/04/2018
<b>Notas Explicativas</b>	-
Notas Explicativas	
Identificação do Quadrimestre em que Excedeu o Limite e dos Períodos de Retorno	

**RGF-Anexo 02 | Tabela 2.2 - Trajetória de Ajuste da Dívida Consolidada Líquida em cada Exercício Financeiro - Estados, DF e Municípios**

Exercício	1º	2º	3º	4º	Total

Documento Assinado Digitalmente por: LUIZ CARLOS BARROS DA SILVA, JOAO LUIS FERREIRA FILHO, JOSE CRISTOVAM DA SILVA FILHO  
 Acesse em: <https://atce.tce.pe.gov.br/epv/validaDoc.seam> Código do documento: b3f6d4f5-646d-4e86-976a-3690094f3a52

**RGF-Anexo 02 | Tabela 2.2 - Trajetória de Ajuste da Dívida Consolidada Líquida em cada Exercício Financeiro - Estados, DF e Municípios**

Notas Explicativas	Valores
	30/04/2018
Notas Explicativas	-
Notas Explicativas	-

**RGF-Anexo 03 | Tabela 3.0 - Demonstrativo das Garantias e Contragarantias de Valores**

Garantias Concedidas e Contragarantias Recebidas	Saldos das Garantias Concedidas e Contragarantias Recebidas			
	SALDO DO EXERCÍCIO ANTERIOR	SALDO DO EXERCÍCIO DE 2018		
		Até o 1º Quadrimestre	Até o 2º Quadrimestre	Até o 3º Quadrimestre
<b>Garantias Concedidas</b>	-	-	-	-
<b>Garantias Concedidas</b>	-	-	-	-
AOS ESTADOS (I)	0,00	0,00	0,00	0,00
Em Operações de Crédito Externas	0,00	0,00	0,00	0,00
Em Operações de Crédito Internas	0,00	0,00	0,00	0,00
AOS MUNICÍPIOS (II)	0,00	0,00	0,00	0,00
Em Operações de Crédito Externas	0,00	0,00	0,00	0,00
Em Operações de Crédito Internas	0,00	0,00	0,00	0,00
ÀS ENTIDADES CONTROLADAS (III)	0,00	0,00	0,00	0,00
Em Operações de Crédito Externas	0,00	0,00	0,00	0,00
Em Operações de Crédito Internas	0,00	0,00	0,00	0,00
POR MEIO DE FUNDOS E PROGRAMAS (IV)	0,00	0,00	0,00	0,00
TOTAL GARANTIAS CONCEDIDAS (V) = (I + II + III + IV)	0,00	0,00	0,00	0,00
RECEITA CORRENTE LÍQUIDA - RCL (VI)	45.180.155,85	78.674.993,27	0,00	0,00
% do TOTAL DAS GARANTIAS sobre a RCL (V/VI)	0,00	0,00	0,00	0,00
LIMITE DEFINIDO POR RESOLUÇÃO DO SENADO FEDERAL	54.216.187,02	94.409.991,92	0,00	0,00
LIMITE DE ALERTA (inciso III § 1º do art. 59 da LRF)	48.794.568,32	84.968.992,73	0,00	0,00
<b>Contragarantias Recebidas</b>	-	-	-	-
<b>Contragarantias Recebidas</b>	-	-	-	-
DOS ESTADOS (VII)	0,00	0,00	0,00	0,00
Em Garantia às Operações de Crédito Externas	0,00	0,00	0,00	0,00
Em Garantia às Operações de Crédito Internas	0,00	0,00	0,00	0,00
DOS MUNICÍPIOS (VIII)	0,00	0,00	0,00	0,00
Em Garantia às Operações de Crédito Externas	0,00	0,00	0,00	0,00
Em Garantia às Operações de Crédito Internas	0,00	0,00	0,00	0,00
DAS ENTIDADES CONTROLADAS (IX)	0,00	0,00	0,00	0,00
Em Garantia às Operações de Crédito Externas	0,00	0,00	0,00	0,00
Em Garantia às Operações de Crédito Internas	0,00	0,00	0,00	0,00
EM GARANTIAS POR MEIO DE FUNDOS E PROGRAMAS (X)	0,00	0,00	0,00	0,00
TOTAL CONTRAGARANTIAS RECEBIDAS (XI) = (VII + VIII + IX + X)	0,00	0,00	0,00	0,00

Documento Assinado Digitalmente por: LUIZ CARLOS BARROS DA SILVA, JOAO LUIS FERREIRA FILHO, JOSE CRISTOVAM DA SILVA FILHO  
Acesse em: <https://cfece.fpf.gov.br/epi/validador.doc>; Código do documento: 13180415-646d-4e86-9709-369099413a52

Despesa com Pessoal	Valor Realizado no Período	
	VALOR	% SOBRE A RCL AJUSTADA
<b>Despesa com Pessoal</b>	-	-
Despesa Total com Pessoal - DTP	61.887.252,30	61,50
Limite Máximo (incisos I II e III art. 20 da LRF) - <%>	50.252.356,84	50,00
Limite Prudencial (parágrafo único art. 22 da LRF) - <%>	47.739.739,00	50,00
Limite de Alerta (inciso II do §1º do art. 59 da LRF) - <%>	45.227.121,16	46,00

**RGF-Anexo 06 | Tabela 6.0 - Demonstrativo Simplificado do Relatório de Gestão Fiscal**

Dívida Consolidada	Comparativo do Saldo da Dívida		
	SALDO DO EXERCÍCIO DE 2018		
	Até o 1º Quadrimestre	Até o 2º Quadrimestre	Até o 3º Quadrimestre
<b>Dívida Consolidada</b>	-	-	-
Dívida Consolidada Líquida	9.141.808,12	0,00	0,00
Limite Definido por Resolução do Senado Federal	94.409.991,92	0,00	0,00

**RGF-Anexo 06 | Tabela 6.0 - Demonstrativo Simplificado do Relatório de Gestão Fiscal**

Garantias de Valores	Comparativo do Saldo de Garantia		
	SALDO DO EXERCÍCIO DE 2018		
	Até o 1º Quadrimestre	Até o 2º Quadrimestre	Até o 3º Quadrimestre
<b>Garantias de Valores</b>	-	-	-
Total das Garantias Concedidas	0,00	0,00	0,00
Limite Definido por Resolução do Senado Federal	94.409.991,92	0,00	0,00

**RGF-Anexo 06 | Tabela 6.0 - Demonstrativo Simplificado do Relatório de Gestão Fiscal**

Operações de Crédito	Valor Realizado no Período	
	VALOR	% SOBRE A RCL
<b>Operações de Crédito</b>	-	-
Operações de Crédito Internas e Externas	0,00	0,00
Limite Definido pelo Senado Federal para Operações de Crédito Externas e Internas	12.587.998,92	100,00
Operações de Crédito por Antecipação da Receita	0,00	0,00
Limite Definido pelo Senado Federal para Operações de Crédito por Antecipação da Receita	5.507.249,53	0,00

**RGF-Anexo 06 | Tabela 6.0 - Demonstrativo Simplificado do Relatório de Gestão Fiscal**

Restos a Pagar	Restos a Pagar e Disponibilidade de Caixa	
	INSCRIÇÃO EM RESTOS A PAGAR NÃO PROCESSADOS DO EXERCÍCIO	DISPONIBILIDADE DE CAIXA LÍQUIDA (ANTES DA INSCRIÇÃO EM RESTOS A PAGAR NÃO PROCESSADOS DO EXERCÍCIO)
<b>Restos a Pagar</b>	-	-
Valor Total	50.218.830,80	-58.162.831,10

**RGF-Anexo 06 | Tabela 6.0 - Demonstrativo Simplificado do Relatório de Gestão Fiscal**

Notas Explicativas	Valores
	30/04/2018
<b>Notas Explicativas</b>	-
Notas Explicativas	-

# Lista de Assinaturas

Documento Assinado Digitalmente por: LUIZ CARLOS BARROS DA SILVA, JOAO LUIS FERREIRA FILHO, JOSE CRISTOVAM DA SILVA FILHO  
Acesse em: <https://stce.tce.pe.gov.br/epv/validaDoc.seam> Código do documento: b3f6d4f5-646d-4e86-976a-8690094f3a52

## Assinatura: 1

Digitally signed by JOSE CRISTOVAM DA SILVA FILHO:04057832483  
Date: 2019.03.31 22:25:02 GFT  
Perfil: Contador Responsável  
Instituição: Prefeitura Municipal de Limoeiro - PE

## Assinatura: 2

Digitally signed by JOAO LUIS FERREIRA FILHO:39404854468  
Date: 2019.03.31 22:57:20 GFT  
Perfil: Titular do Poder Executivo  
Instituição: Prefeitura Municipal de Limoeiro - PE

## Assinatura: 3

## Assinatura: 4

## Assinatura: 5

## Assinatura: 6

As assinaturas digitais podem ser verificadas no arquivo PDF.

**RGF-Anexo 01 | Tabela 1.0 - Demonstrativo da Despesa com Pessoal**

Despesa com Pessoal	Despesa Executada com Pessoal												TOTAL (ÚLTIMOS 12 MESES) (a)	INSCRITAS EM RESTOS A PAGAR NÃO PROCESSADOS (b)	
	DESPESAS EXECUTADAS (Últimos 12 Meses)														
	LIQUIDADAS														
	<MR-11>	<MR-10>	<MR-9>	<MR-8>	<MR-7>	<MR-6>	<MR-5>	<MR-4>	<MR-3>	<MR-2>	<MR-1>	<MR>			
<b>Despesa com Pessoal (Últimos 12 Meses)</b>	-	-	-	-	-	-	-	-	-	-	-	-	-	-	-
<b>DESPESA BRUTA COM PESSOAL (I)</b>	6.651.591,07	5.603.477,17	5.500.006,44	11.302.872,40	4.921.198,94	4.758.343,21	5.839.239,53	5.302.693,88	5.829.884,96	5.299.268,84	5.365.550,68	5.254.037,02	71.628.164,14	0,00	
Pessoal Ativo	6.021.268,10	4.967.257,63	4.881.415,00	10.107.418,12	4.313.495,52	4.121.145,77	5.177.595,62	4.663.394,47	5.167.839,20	4.614.546,48	4.660.241,33	4.539.165,97	63.234.783,21	0,00	
Vencimentos, Vantagens e Outras Despesas Variáveis	6.021.268,10	4.967.257,63	4.881.415,00	10.107.418,12	3.958.153,42	3.860.387,39	4.410.317,74	3.994.331,93	4.543.791,27	4.084.368,07	4.330.223,92	4.108.351,87	59.267.284,46	0,00	
Obrigações Patronais	0,00	0,00	0,00	0,00	336.865,66	237.628,28	737.563,92	639.612,51	585.660,24	501.100,79	300.875,10	389.927,95	3.729.234,45	0,00	
Benefícios Previdenciários	0,00	0,00	0,00	0,00	18.476,44	23.130,10	29.713,96	29.450,03	38.387,69	29.077,62	29.142,31	40.886,15	238.264,30	0,00	
Pessoal Inativo e Pensionistas	630.322,97	636.219,54	618.591,44	1.195.454,28	607.703,42	637.197,44	661.643,91	639.299,41	662.045,76	684.722,36	705.309,35	714.871,05	8.393.380,93	0,00	
Aposentadorias, Reserva e Reformas	630.322,97	636.219,54	618.591,44	1.195.454,28	579.044,24	608.538,26	631.576,84	611.530,11	634.276,46	654.513,74	673.783,39	682.099,39	8.155.950,66	0,00	
Pensões	0,00	0,00	0,00	0,00	28.659,18	28.659,18	30.067,07	27.769,30	27.769,30	30.208,62	31.525,96	32.771,66	237.430,27	0,00	
Outros Benefícios Previdenciários	0,00	0,00	0,00	0,00	0,00	0,00	0,00	0,00	0,00	0,00	0,00	0,00	0,00	0,00	
Outras Despesas de Pessoal decorrentes de Contratos de Terceirização (§ 1º do art. 18 da LRF)	0,00	0,00	0,00	0,00	0,00	0,00	0,00	0,00	0,00	0,00	0,00	0,00	0,00	0,00	
<b>DESPESAS NÃO COMPUTADAS (§ 1º do art. 19 da LRF) (II)</b>	25.715,54	24.522,08	18.058,45	115.979,56	506.669,20	538.441,46	562.698,38	539.738,82	563.223,19	589.334,19	603.492,79	616.935,34	4.704.809,00	0,00	
Indenizações por Demissão e Incentivos à Demissão Voluntária	0,00	0,00	0,00	0,00	0,00	0,00	0,00	0,00	0,00	0,00	0,00	0,00	0,00	0,00	
Decorrentes de Decisão Judicial de Período Anterior ao da Apuração	25.715,54	24.522,08	18.058,45	115.979,56	0,00	2.278,24	0,00	471,73	0,00	0,00	0,00	0,00	187.025,60	0,00	
Despesas de Exercícios Anteriores de Período Anterior ao da Apuração	0,00	0,00	0,00	0,00	0,00	0,00	0,00	0,00	0,00	0,00	0,00	0,00	0,00	0,00	
Inativos e Pensionistas com Recursos Vinculados	0,00	0,00	0,00	0,00	506.669,20	536.163,22	562.698,38	539.267,09	563.223,19	589.334,19	603.492,79	616.935,34	4.517.783,40	0,00	
<b>DESPESA LÍQUIDA COM PESSOAL (III) = (I - II)</b>	6.625.875,53	5.578.955,09	5.481.947,99	11.186.892,84	4.414.529,74	4.219.901,75	5.276.541,15	4.762.955,06	5.266.661,77	4.709.934,65	4.762.057,99	4.637.101,68	66.923.355,14	0,00	

**RGF-Anexo 01 | Tabela 1.2 - Trajetória de Retorno ao Limite da Despesa Total com Pessoal**

Trajetória de Retorno ao Limite da Despesa Total com Pessoal	Trajetória de Retorno ao Limite da Despesa Total com Pessoal								
	Exercício em que Excedeu o Limite			Exercício do Primeiro Período Seguinte			Exercício do Segundo Período Seguinte		
	No Quadrimestre/Semestre			Primeiro Período Seguinte			Segundo Período Seguinte		
	Limite Máximo (a)	% DTP (b)	% Excedente (c) = (b-a)	Redutor Mínimo de 1/3 do Excedente (d) = (1/3*c)	Limite (e) = (b-d)	% DTP (f)	Redutor Residual (g) = (f-a)	Limite (h) = (a)	% DTP (i)
Trajetória de Retorno ao Limite da Despesa Total com Pessoal	-	-	-	-	-	-	-	-	-
Percentual Trajetória de Retorno ao Limite da Despesa Total com Pessoal	0,00	0,00	0,00	0,00	0,00	0,00	0,00	0,00	0,00

## RGF-Anexo 01 | Tabela 1.2 - Trajetória de Retorno ao Limite da Despesa Total com Pessoal

Notas Explicativas	Valores
	31/08/2018
<b>Notas Explicativas</b>	-
Identificação do Quadrimestre em que Excedeu o Limite e dos Períodos de Retorno	
Notas Explicativas	

**RGF-Anexo 01 | Tabela 1.4 - Demonstrativo da Despesa com Pessoal - Ente Consorciado | Consórcio Público Intermunicipal do Agreste Pernambucano e Fronteiras-CONIAPE**

Despesa com Pessoal Executada em Consórcios Públicos	Despesa Executada com Pessoal			
	VALORES TRANSFERIDOS POR CONTRATO DE RATEIO	DESPESAS EXECUTADAS (Últimos 12 Meses)		
		LIQUIDADAS (a)	INSCRITAS EM RESTOS A PAGAR NÃO PROCESSADOS (b)	TOTAL (c = a + b)
<b>Despesa com Pessoal Executada em Consórcios Públicos</b>	-	-	-	-
DESPESA BRUTA COM PESSOAL (I)				
Pessoal Ativo				
Outras despesas de pessoal decorrentes de contratos de terceirização (§ 1º art. 18 da LRF)				
DESPESAS NÃO COMPUTADAS (§ 1º do art. 19 da LRF) (II)				
Indenizações por Demissão e Incentivos à Demissão Voluntária				
Decorrentes de Decisão Judicial de período anterior ao da apuração				
Despesas de Exercícios Anteriores de Período Anterior ao da Apuração				
DESPESA TOTAL COM PESSOAL - DTP (III) = (I - II)				

**RGF-Anexo 01 | Tabela 1.4 - Demonstrativo da Despesa com Pessoal - Ente Consorciado | Consórcio Público Intermunicipal de Desenvolvimento Regional de Pernambuco - CONIDER**

Despesa com Pessoal Executada em Consórcios Públicos	Despesa Executada com Pessoal			
	VALORES TRANSFERIDOS POR CONTRATO DE RATEIO	DESPESAS EXECUTADAS (Últimos 12 Meses)		
		LIQUIDADAS (a)	INSCRITAS EM RESTOS A PAGAR NÃO PROCESSADOS (b)	TOTAL (c = a + b)
<b>Despesa com Pessoal Executada em Consórcios Públicos</b>	-	-	-	-
DESPESA BRUTA COM PESSOAL (I)				
Pessoal Ativo				
Outras despesas de pessoal decorrentes de contratos de terceirização (§ 1º art. 18 da LRF)				
DESPESAS NÃO COMPUTADAS (§ 1º do art. 19 da LRF) (II)				
Indenizações por Demissão e Incentivos à Demissão Voluntária				
Decorrentes de Decisão Judicial de período anterior ao da apuração				
Despesas de Exercícios Anteriores de Período Anterior ao da Apuração				
DESPESA TOTAL COM PESSOAL - DTP (III) = (I - II)				

**RGF-Anexo 01 | Tabela 1.4 - Demonstrativo da Despesa com Pessoal - Ente Consorciado | CONSORCIO DOS MUNICIPIOS DA MATA NORTE E AGRESTE SETENTRIONAL DE PERNAMBUCO - COMANAS**

Despesa com Pessoal Executada em Consórcios Públicos	Despesa Executada com Pessoal			
	VALORES TRANSFERIDOS POR CONTRATO DE RATEIO	DESPESAS EXECUTADAS (Últimos 12 Meses)		
		LIQUIDADAS (a)	INSCRITAS EM RESTOS A PAGAR NÃO PROCESSADOS (b)	TOTAL (c = a + b)
<b>Despesa com Pessoal Executada em Consórcios Públicos</b>	-	-	-	-
DESPESA BRUTA COM PESSOAL (I)				
Pessoal Ativo				
Outras despesas de pessoal decorrentes de contratos de terceirização (§ 1º art. 18 da LRF)				
DESPESAS NÃO COMPUTADAS (§ 1º do art. 19 da LRF) (II)				
Indenizações por Demissão e Incentivos à Demissão Voluntária				

Assine em: <https://eic.ice.pe.gov.br/epp/validaDoc.seam> Código do documento: b3f6d4f5-646d-4e86-976a-3690094f3a52

Documento Assinado Digitalmente por: LUIZ CARLOS BARROS DA SILVA, JOAO LUIS FERREIRA FILHO, JOSE CRISTOVAM DA SILVA FILHO

**Relatório de Gestão Fiscal**  
**Prefeitura Municipal de Limoeiro - PE (Poder Executivo)**  
**Orçamentos Fiscal e da Seguridade Social**  
**CNPJ:**  
**Exercício: 2018**  
**Período de referência: 2º quadrimestre**

Despesa com Pessoal Executada em Consórcios Públicos	Despesa Executada com Pessoal			
	VALORES TRANSFERIDOS POR CONTRATO DE RATEIO	DESPESAS EXECUTADAS (Últimos 12 Meses)		
		LIQUIDADAS (a)	INSCRITAS EM RESTOS A PAGAR NÃO PROCESSADOS (b)	TOTAL (c = a + b)
Decorrentes de Decisão Judicial de período anterior ao da apuração				
Despesas de Exercícios Anteriores de Período Anterior ao da Apuração				
<b>DESPESA TOTAL COM PESSOAL - DTP (III) = (I - II)</b>				

## RGF-Anexo 01 | Tabela 1.4 - Demonstrativo da Despesa com Pessoal - Ente Consorciado

Notas Explicativas	Valores
	31/08/2018
Notas Explicativas	-
Notas Explicativas	-

**RGF-Anexo 02 | Tabela 2.0 - Demonstrativo da Dívida Consolidada Líquida - Estados, DF e Municípios**

Tabela 2.0 - Demonstrativo da Dívida Consolidada Líquida	Cálculo da Dívida Consolidada Líquida			
	SALDO DO EXERCÍCIO ANTERIOR	SALDO DO EXERCÍCIO DE 2018		
		Até o 1º Quadrimestre	Até o 2º Quadrimestre	Até o 3º Quadrimestre
<b>Dívida Consolidada</b>	-	-	-	-
DÍVIDA CONSOLIDADA - DC (I)	9.034.645,72	8.885.481,34	8.885.481,34	0,00
Dívida Mobiliária	0,00	0,00	0,00	0,00
Dívida Contratual	9.034.645,72	8.885.481,34	8.885.481,34	0,00
Empréstimos	0,00	0,00	0,00	0,00
Internos	0,00	0,00	0,00	0,00
Externos	0,00	0,00	0,00	0,00
Reestruturação da Dívida de Estados e Municípios	0,00	0,00	0,00	0,00
Financiamentos	0,00	0,00	0,00	0,00
Internos	0,00	0,00	0,00	0,00
Externos	0,00	0,00	0,00	0,00
Parcelamento e Renegociação de Dívidas	9.034.645,72	8.885.481,34	8.885.481,34	0,00
De Tributos	0,00	0,00	0,00	0,00
De Contribuições Previdenciárias	9.034.645,72	8.885.481,34	8.885.481,34	0,00
De Demais Contribuições Sociais	0,00	0,00	0,00	0,00
Do FGTS	0,00	0,00	0,00	0,00
Com Instituição Não Financeira	0,00	0,00	0,00	0,00
Demais Dívidas Contratuais	0,00	0,00	0,00	0,00
Precatórios Posteriores a 05/05/2000 (inclusive) Vencidos e Não Pagos	0,00	0,00	0,00	0,00
Outras Dívidas	0,00	0,00	0,00	0,00
DEDUÇÕES (II)	-40.674,39	-256.326,78	-372.437,25	0,00
Disponibilidade de Caixa	0,00	0,00	0,00	0,00
Disponibilidade de Caixa Bruta	4.539.327,82	5.978.321,31	7.576.992,43	0,00
(-) Restos a Pagar Processados	26.234.385,69	19.748.425,43	19.748.425,43	0,00
Demais Haveres Financeiros	-40.674,39	-256.326,78	-372.437,25	0,00
DÍVIDA CONSOLIDADA LÍQUIDA (DCL) (III) = (I - II)	9.075.320,11	9.141.808,12	9.257.918,59	0,00
RECEITA CORRENTE LÍQUIDA - RCL	45.180.155,85	78.674.993,27	97.037.677,76	0,00
% da DC sobre a RCL (I/RCL)	20,00	11,29	9,16	0,00
% da DCL sobre a RCL (III/RCL)	20,09	11,62	9,54	0,00
LIMITE DEFINIDO POR RESOLUÇÃO DO SENADO FEDERAL	54.216.187,02	94.409.991,92	116.445.213,31	0,00
LIMITE DE ALERTA (inciso III do § 1º do art. 59 da LRF)	48.794.568,32	84.968.992,73	104.800.691,98	0,00
<b>Outros Valores Não Integrantes da DC</b>	-	-	-	-
Precatórios Anteriores a 05/05/2000	0,00	0,00	0,00	0,00
Precatórios Posteriores a 05/05/2000 (Não incluídos na DC)	0,00	0,00	0,00	0,00
Passivo Atuarial	0,00	0,00	0,00	0,00
Insuficiência Financeira	21.695.057,87	13.770.104,12	12.171.433,00	0,00
Depósitos e Significações Sem Contrapartida	8.677.556,27	11.935.105,67	13.951.091,84	0,00
RP Não-Processados	35.602.121,41	34.907.819,69	34.907.819,69	0,00
Antecipações de Receita Orçamentária - ARO	0,00	0,00	0,00	0,00
Dívida Contratual de PPP	0,00	0,00	0,00	0,00
Apropriação de Depósitos Judiciais - LC 151/2015	0,00	0,00	0,00	0,00

Assinado Digitalmente por: LUIZ CARLOS BARROS DA SILVA, JOAO LUIS FERREIRA FILHO, JOSE CRISTOVAM DA SILVA FILHO  
Acesse em: <https://eicf.cei.pe.gov.br/epp/validador.seam?codigo=documento: b3f6d4f5-646d-4e86-976a-3690094f3a52>

**Relatório de Gestão Fiscal**

**Prefeitura Municipal de Limoeiro - PE (Poder Executivo)**

**Orçamentos Fiscal e da Seguridade Social**

**CNPJ:**

**Exercício: 2018**

**Período de referência: 2º quadrimestre**

## RGF-Anexo 02 | Tabela 2.0 - Demonstrativo da Dívida Consolidada Líquida - Estados, DF e Municípios

Notas Explicativas	Valores
	31/08/2018
Notas Explicativas	-
Notas Explicativas	-

**RGF-Anexo 02 | Tabela 2.1 - Trajetória de Retorno ao Limite da Dívida Consolidada Líquida - Estados, DF e Municípios**

Tabela 2.1 - Trajetória de Retorno ao Limite da Dívida Consolidada Líquida	Trajetória de Retorno ao Limite da Dívida Consolidada Líquida											
	Exercício em que Excedeu o Limite			Exercício do primeiro período seguinte			Exercício do segundo período seguinte			Exercício do terceiro período seguinte		
	Quadrimestre em que Excedeu o Limite			Primeiro período seguinte			Segundo período seguinte			Terceiro período seguinte		
	Limite Máximo (a)	% DCL (b)	% Excedente (c) = (b-a)	Redutor mínimo de 25% do Excedente (d) = (0,25*c)	Limite (e) = (b-d)	% DCL (f)	Redutor Residual (g) = (f-a)	Limite (h) = (e)	% DCL (i)	Redutor Residual (j) = (i-a)	Limite (k) = (a)	% DCL (l)
Trajetória de Retorno ao Limite da Dívida Consolidada Líquida	-	-	-	-	-	-	-	-	-	-	-	-
Valores Percentuais	0,00	0,00	0,00	0,00	0,00	0,00	0,00	0,00	0,00	0,00	0,00	

**RGF-Anexo 02 | Tabela 2.1 - Trajetória de Retorno ao Limite da Dívida Consolidada Líquida - Estados, DF e Municípios**

Notas Explicativas	Valores
	31/08/2018
<b>Notas Explicativas</b>	-
Notas Explicativas	
Identificação do Quadrimestre em que Excedeu o Limite e dos Períodos de Retorno	

**RGF-Anexo 02 | Tabela 2.2 - Trajetória de Ajuste da Dívida Consolidada Líquida em cada Exercício Financeiro - Estados, DF e Municípios**

Notas Explicativas	Valores
	31/08/2018
Notas Explicativas	-
Notas Explicativas	-

**RGF-Anexo 03 | Tabela 3.0 - Demonstrativo das Garantias e Contragarantias de Valores**

Garantias Concedidas e Contragarantias Recebidas	Saldos das Garantias Concedidas e Contragarantias Recebidas			
	SALDO DO EXERCÍCIO ANTERIOR	SALDO DO EXERCÍCIO DE 2018		
		Até o 1º Quadrimestre	Até o 2º Quadrimestre	Até o 3º Quadrimestre
<b>Garantias Concedidas</b>	-	-	-	-
<b>Garantias Concedidas</b>	-	-	-	-
AOS ESTADOS (I)	0,00	0,00	0,00	0,00
Em Operações de Crédito Externas	0,00	0,00	0,00	0,00
Em Operações de Crédito Internas	0,00	0,00	0,00	0,00
AOS MUNICÍPIOS (II)	0,00	0,00	0,00	0,00
Em Operações de Crédito Externas	0,00	0,00	0,00	0,00
Em Operações de Crédito Internas	0,00	0,00	0,00	0,00
ÀS ENTIDADES CONTROLADAS (III)	0,00	0,00	0,00	0,00
Em Operações de Crédito Externas	0,00	0,00	0,00	0,00
Em Operações de Crédito Internas	0,00	0,00	0,00	0,00
POR MEIO DE FUNDOS E PROGRAMAS (IV)	0,00	0,00	0,00	0,00
TOTAL GARANTIAS CONCEDIDAS (V) = (I + II + III + IV)	0,00	0,00	0,00	0,00
RECEITA CORRENTE LÍQUIDA - RCL (VI)	45.180.155,85	78.674.993,27	97.037.677,76	0,00
% do TOTAL DAS GARANTIAS sobre a RCL (V/VI)	0,00	0,00	0,00	0,00
LIMITE DEFINIDO POR RESOLUÇÃO DO SENADO FEDERAL	54.216.187,02	94.409.991,92	116.445.213,31	0,00
LIMITE DE ALERTA (inciso III § 1º do art. 59 da LRF)	48.794.568,32	84.968.992,73	104.800.691,98	0,00
<b>Contragarantias Recebidas</b>	-	-	-	-
<b>Contragarantias Recebidas</b>	-	-	-	-
DOS ESTADOS (VII)	0,00	0,00	0,00	0,00
Em Garantia às Operações de Crédito Externas	0,00	0,00	0,00	0,00
Em Garantia às Operações de Crédito Internas	0,00	0,00	0,00	0,00
DOS MUNICÍPIOS (VIII)	0,00	0,00	0,00	0,00
Em Garantia às Operações de Crédito Externas	0,00	0,00	0,00	0,00
Em Garantia às Operações de Crédito Internas	0,00	0,00	0,00	0,00
DAS ENTIDADES CONTROLADAS (IX)	0,00	0,00	0,00	0,00
Em Garantia às Operações de Crédito Externas	0,00	0,00	0,00	0,00
Em Garantia às Operações de Crédito Internas	0,00	0,00	0,00	0,00
EM GARANTIAS POR MEIO DE FUNDOS E PROGRAMAS (X)	0,00	0,00	0,00	0,00
TOTAL CONTRAGARANTIAS RECEBIDAS (XI) = (VII + VIII + IX + X)	0,00	0,00	0,00	0,00

Despesa com Pessoal	Valor Realizado no Período	
	VALOR	% SOBRE A RCL AJUSTADA
<b>Despesa com Pessoal</b>	-	-
Despesa Total com Pessoal - DTP	66.923.355,14	66,97
Limite Máximo (incisos I II e III art. 20 da LRF) - <%>	52.400.345,99	52,00
Limite Prudencial (parágrafo único art. 22 da LRF) - <%>	49.780.328,69	50,00
Limite de Alerta (inciso II do §1º do art. 59 da LRF) - <%>	47.160.311,39	48,00

**RGF-Anexo 06 | Tabela 6.0 - Demonstrativo Simplificado do Relatório de Gestão Fiscal**

Dívida Consolidada	Comparativo do Saldo da Dívida		
	SALDO DO EXERCÍCIO DE 2018		
	Até o 1º Quadrimestre	Até o 2º Quadrimestre	Até o 3º Quadrimestre
<b>Dívida Consolidada</b>	-	-	-
Dívida Consolidada Líquida	9.141.808,12	9.257.918,59	9,00
Limite Definido por Resolução do Senado Federal	94.409.991,92	116.445.213,31	

**RGF-Anexo 06 | Tabela 6.0 - Demonstrativo Simplificado do Relatório de Gestão Fiscal**

Garantias de Valores	Comparativo do Saldo de Garantia		
	SALDO DO EXERCÍCIO DE 2018		
	Até o 1º Quadrimestre	Até o 2º Quadrimestre	Até o 3º Quadrimestre
<b>Garantias de Valores</b>	-	-	-
Total das Garantias Concedidas	0,00	0,00	
Limite Definido por Resolução do Senado Federal	94.409.991,92	116.445.213,31	

**RGF-Anexo 06 | Tabela 6.0 - Demonstrativo Simplificado do Relatório de Gestão Fiscal**

Operações de Crédito	Valor Realizado no Período	
	VALOR	% SOBRE A RCL
<b>Operações de Crédito</b>	-	-
Operações de Crédito Internas e Externas	0,00	0,00
Limite Definido pelo Senado Federal para Operações de Crédito Externas e Internas	15.526.028,44	16,00
Operações de Crédito por Antecipação da Receita	0,00	0,00
Limite Definido pelo Senado Federal para Operações de Crédito por Antecipação da Receita	6.792.637,44	7,00

**RGF-Anexo 06 | Tabela 6.0 - Demonstrativo Simplificado do Relatório de Gestão Fiscal**

Restos a Pagar	Restos a Pagar e Disponibilidade de Caixa	
	INSCRIÇÃO EM RESTOS A PAGAR NÃO PROCESSADOS DO EXERCÍCIO	DISPONIBILIDADE DE CAIXA LÍQUIDA (ANTES DA INSCRIÇÃO EM RESTOS A PAGAR NÃO PROCESSADOS DO EXERCÍCIO)
<b>Restos a Pagar</b>	-	-
Valor Total	30.354.552,48	-60.480.821,82

**RGF-Anexo 06 | Tabela 6.0 - Demonstrativo Simplificado do Relatório de Gestão Fiscal**

Notas Explicativas	Valores
	31/08/2018
<b>Notas Explicativas</b>	-
Notas Explicativas	

# Lista de Assinaturas

Documento Assinado Digitalmente por: LUIZ CARLOS BARROS DA SILVA, JOAO LUIS FERREIRA FILHO, JOSE CRISTOVAM DA SILVA FILHO  
Acesse em: <https://stce.tce.pe.gov.br/epp/validaDoc.seam> Código do documento: b3f6d4f5-646d-4e86-976a-8690094f3a52

<b>Assinatura: 1</b>
Digitally signed by JOSE CRISTOVAM DA SILVA FILHO:04057832483 Date: 2019.03.31 22:37:06 GFT Perfil: Contador Responsável Instituição: Prefeitura Municipal de Limoeiro - PE
<b>Assinatura: 2</b>
Digitally signed by JOAO LUIS FERREIRA FILHO:39404854468 Date: 2019.03.31 23:01:25 GFT Perfil: Titular do Poder Executivo Instituição: Prefeitura Municipal de Limoeiro - PE
<b>Assinatura: 3</b>
<b>Assinatura: 4</b>
<b>Assinatura: 5</b>
<b>Assinatura: 6</b>

As assinaturas digitais podem ser verificadas no arquivo PDF.

**RGF-Anexo 01 | Tabela 1.0 - Demonstrativo da Despesa com Pessoal**

Despesa com Pessoal	Despesa Executada com Pessoal												TOTAL (ÚLTIMOS 12 MESES) (a)	INSCRITAS EM RESTOS A PAGAR NÃO PROCESSADOS (b)	
	DESPESAS EXECUTADAS (Últimos 12 Meses)														
	LIQUIDADAS														
	<MR-11>	<MR-10>	<MR-9>	<MR-8>	<MR-7>	<MR-6>	<MR-5>	<MR-4>	<MR-3>	<MR-2>	<MR-1>	<MR>			
<b>Despesa com Pessoal (Últimos 12 Meses)</b>	-	-	-	-	-	-	-	-	-	-	-	-	-	-	-
<b>DESPESA BRUTA COM PESSOAL (I)</b>	4.921.198,94	4.758.343,21	5.839.239,53	5.302.693,88	5.829.884,96	5.299.268,84	5.365.550,68	5.254.037,02	5.414.306,99	4.452.183,98	5.850.201,28	13.865.908,88	72.152.818,19	733.140,09	
Pessoal Ativo	4.313.495,52	4.121.145,77	5.177.595,62	4.663.394,47	5.167.839,20	4.614.546,48	4.660.241,33	4.539.165,97	4.696.814,18	3.732.601,66	5.126.971,35	12.707.806,41	63.521.617,96	733.140,09	
Vencimentos, Vantagens e Outras Despesas Variáveis	3.958.153,42	3.860.387,39	4.410.317,74	3.994.331,93	4.543.791,27	4.084.368,07	4.330.223,92	4.108.351,87	4.381.085,87	3.406.252,17	4.811.009,30	8.817.236,17	54.705.509,12	599.371,26	
Obrigações Patronais	336.865,66	237.628,28	737.563,92	639.612,51	585.660,24	501.100,79	300.875,10	389.927,95	278.416,96	290.002,68	299.516,82	3.753.203,48	8.350.374,39	133.500,54	
Benefícios Previdenciários	18.476,44	23.130,10	29.713,96	29.450,03	38.387,69	29.077,62	29.142,31	40.886,15	37.311,35	36.346,81	16.445,23	137.366,76	465.734,45	268,29	
Pessoal Inativo e Pensionistas	607.703,42	637.197,44	661.643,91	639.299,41	662.045,76	684.722,36	705.309,35	714.871,05	717.492,81	719.582,32	723.229,93	1.158.102,47	8.631.200,23	0,00	
Aposentadorias, Reserva e Reformas	579.044,24	608.538,26	631.576,84	611.530,11	634.276,46	654.513,74	673.783,39	682.099,39	684.149,47	686.155,50	688.559,79	1.062.143,74	8.196.370,93	0,00	
Pensões	28.659,18	28.659,18	30.067,07	27.769,30	27.769,30	30.208,62	31.525,96	32.771,66	33.343,34	33.426,82	34.670,14	95.958,73	434.829,30	0,00	
Outros Benefícios Previdenciários	0,00	0,00	0,00	0,00	0,00	0,00	0,00	0,00	0,00	0,00	0,00	0,00	0,00	0,00	
Outras Despesas de Pessoal decorrentes de Contratos de Terceirização (§ 1º do art. 18 da LRF)	0,00	0,00	0,00	0,00	0,00	0,00	0,00	0,00	0,00	0,00	0,00	0,00	0,00	0,00	
<b>DESPESAS NÃO COMPUTADAS (§ 1º do art. 19 da LRF) (II)</b>	506.669,20	538.441,46	562.698,38	539.738,82	563.223,19	589.334,19	603.492,79	616.935,34	622.004,79	624.518,64	628.537,82	1.017.180,65	9.374.306,14	174.856,18	
Indenizações por Demissão e Incentivos à Demissão Voluntária	0,00	0,00	0,00	0,00	0,00	0,00	0,00	0,00	0,00	0,00	0,00	0,00	1.961.530,87	0,00	
Decorrentes de Decisão Judicial de Período Anterior ao da Apuração	0,00	2.278,24	0,00	471,73	0,00	0,00	0,00	0,00	0,00	0,00	0,00	0,00	2.749,97	174.856,18	
Despesas de Exercícios Anteriores de Período Anterior ao da Apuração	0,00	0,00	0,00	0,00	0,00	0,00	0,00	0,00	0,00	0,00	0,00	0,00	0,00	0,00	
Inativos e Pensionistas com Recursos Vinculados	506.669,20	536.163,22	562.698,38	539.267,09	563.223,19	589.334,19	603.492,79	616.935,34	622.004,79	624.518,64	628.537,82	1.017.180,65	7.410.025,30	0,00	
<b>DESPESA LÍQUIDA COM PESSOAL (III) = (I - II)</b>	4.414.529,74	4.219.901,75	5.276.541,15	4.762.955,06	5.266.661,77	4.709.934,65	4.762.057,89	4.637.101,68	4.792.302,20	3.827.665,34	5.221.663,46	12.848.728,23	62.778.512,05	558.283,91	

**RGF-Anexo 01 | Tabela 1.2 - Trajetória de Retorno ao Limite da Despesa Total com Pessoal**

Trajetória de Retorno ao Limite da Despesa Total com Pessoal	Trajetória de Retorno ao Limite da Despesa Total com Pessoal								
	Exercício em que Excedeu o Limite			Exercício do Primeiro Período Seguente			Exercício do Segundo Período Seguente		
	No Quadrimestre/Semestre			Primeiro Período Seguente			Segundo Período Seguente		
	Limite Máximo (a)	% DTP (b)	% Excedente (c) = (b-a)	Redutor Mínimo de 1/3 do Excedente (d) = (1/3*c)	Limite (e) = (b-d)	% DTP (f)	Redutor Residual (g) = (f-a)	Limite (h) = (a)	% DTP (i)
Trajetória de Retorno ao Limite da Despesa Total com Pessoal	-	-	-	-	-	-	-	-	-
Percentual Trajetória de Retorno ao Limite da Despesa Total com Pessoal	0,00	0,00	0,00	0,00	0,00	0,00	0,00	0,00	0,00

**RGF-Anexo 01 | Tabela 1.2 - Trajetória de Retorno ao Limite da Despesa Total com Pessoal**

Notas Explicativas	Valores
	31/12/2018
<b>Notas Explicativas</b>	-
Identificação do Quadrimestre em que Excedeu o Limite e dos Períodos de Retorno	
Notas Explicativas	

**RGF-Anexo 01 | Tabela 1.4 - Demonstrativo da Despesa com Pessoal - Ente Consorciado | Consórcio Público Intermunicipal do Agreste Pernambucano e Fronteiras-CONIAPE**

Despesa com Pessoal Executada em Consórcios Públicos	Despesa Executada com Pessoal			
	VALORES TRANSFERIDOS POR CONTRATO DE RATEIO	DESPESAS EXECUTADAS (Últimos 12 Meses)		
		LIQUIDADAS (a)	INSCRITAS EM RESTOS A PAGAR NÃO PROCESSADOS (b)	TOTAL (c = a + b)
<b>Despesa com Pessoal Executada em Consórcios Públicos</b>	-	-	-	-
DESPESA BRUTA COM PESSOAL (I)				
Pessoal Ativo				
Outras despesas de pessoal decorrentes de contratos de terceirização (§ 1º art. 18 da LRF)				
DESPESAS NÃO COMPUTADAS (§ 1º do art. 19 da LRF) (II)				
Indenizações por Demissão e Incentivos à Demissão Voluntária				
Decorrentes de Decisão Judicial de período anterior ao da apuração				
Despesas de Exercícios Anteriores de Período Anterior ao da Apuração				
DESPESA TOTAL COM PESSOAL - DTP (III) = (I - II)				

**RGF-Anexo 01 | Tabela 1.4 - Demonstrativo da Despesa com Pessoal - Ente Consorciado | Consórcio Público Intermunicipal de Desenvolvimento Regional de Pernambuco - CONIDER**

Despesa com Pessoal Executada em Consórcios Públicos	Despesa Executada com Pessoal			
	VALORES TRANSFERIDOS POR CONTRATO DE RATEIO	DESPESAS EXECUTADAS (Últimos 12 Meses)		
		LIQUIDADAS (a)	INSCRITAS EM RESTOS A PAGAR NÃO PROCESSADOS (b)	TOTAL (c = a + b)
<b>Despesa com Pessoal Executada em Consórcios Públicos</b>	-	-	-	-
DESPESA BRUTA COM PESSOAL (I)				
Pessoal Ativo				
Outras despesas de pessoal decorrentes de contratos de terceirização (§ 1º art. 18 da LRF)				
DESPESAS NÃO COMPUTADAS (§ 1º do art. 19 da LRF) (II)				
Indenizações por Demissão e Incentivos à Demissão Voluntária				
Decorrentes de Decisão Judicial de período anterior ao da apuração				
Despesas de Exercícios Anteriores de Período Anterior ao da Apuração				
DESPESA TOTAL COM PESSOAL - DTP (III) = (I - II)				

**RGF-Anexo 01 | Tabela 1.4 - Demonstrativo da Despesa com Pessoal - Ente Consorciado | CONSORCIO DOS MUNICIPIOS DA MATA NORTE E AGRESTE SETENTRIONAL DE PERNAMBUCO - COMANAS**

Despesa com Pessoal Executada em Consórcios Públicos	Despesa Executada com Pessoal			
	VALORES TRANSFERIDOS POR CONTRATO DE RATEIO	DESPESAS EXECUTADAS (Últimos 12 Meses)		
		LIQUIDADAS (a)	INSCRITAS EM RESTOS A PAGAR NÃO PROCESSADOS (b)	TOTAL (c = a + b)
<b>Despesa com Pessoal Executada em Consórcios Públicos</b>	-	-	-	-
DESPESA BRUTA COM PESSOAL (I)				
Pessoal Ativo				
Outras despesas de pessoal decorrentes de contratos de terceirização (§ 1º art. 18 da LRF)				
DESPESAS NÃO COMPUTADAS (§ 1º do art. 19 da LRF) (II)				
Indenizações por Demissão e Incentivos à Demissão Voluntária				

**Relatório de Gestão Fiscal**  
**Prefeitura Municipal de Limoeiro - PE (Poder Executivo)**  
**Orçamentos Fiscal e da Seguridade Social**  
**CNPJ:**  
**Exercício: 2018**  
**Período de referência: 3º quadrimestre**

Despesa com Pessoal Executada em Consórcios Públicos	Despesa Executada com Pessoal			
	VALORES TRANSFERIDOS POR CONTRATO DE RATEIO	DESPESAS EXECUTADAS (Últimos 12 Meses)		
		LIQUIDADAS (a)	INSCRITAS EM RESTOS A PAGAR NÃO PROCESSADOS (b)	TOTAL (c = a + b)
Decorrentes de Decisão Judicial de período anterior ao da apuração				
Despesas de Exercícios Anteriores de Período Anterior ao da Apuração				
<b>DESPESA TOTAL COM PESSOAL - DTP (III) = (I - II)</b>				

**RGF-Anexo 01 | Tabela 1.4 - Demonstrativo da Despesa com Pessoal - Ente Consorciado**

Notas Explicativas	Valores
	31/12/2018
<b>Notas Explicativas</b>	-
Notas Explicativas	

**RGF-Anexo 02 | Tabela 2.0 - Demonstrativo da Dívida Consolidada Líquida - Estados, DF e Municípios**

Tabela 2.0 - Demonstrativo da Dívida Consolidada Líquida	Cálculo da Dívida Consolidada Líquida			
	SALDO DO EXERCÍCIO ANTERIOR	SALDO DO EXERCÍCIO DE 2018		
		Até o 1º Quadrimestre	Até o 2º Quadrimestre	Até o 3º Quadrimestre
<b>Dívida Consolidada</b>	-	-	-	-
DÍVIDA CONSOLIDADA - DC (I)	9.034.645,72	8.885.481,34	8.885.481,34	8.885.481,34
Dívida Mobiliária	0,00	0,00	0,00	0,00
Dívida Contratual	9.034.645,72	8.885.481,34	8.885.481,34	8.885.481,34
Empréstimos	0,00	0,00	0,00	0,00
Internos	0,00	0,00	0,00	0,00
Externos	0,00	0,00	0,00	0,00
Reestruturação da Dívida de Estados e Municípios	0,00	0,00	0,00	0,00
Financiamentos	0,00	0,00	0,00	0,00
Internos	0,00	0,00	0,00	0,00
Externos	0,00	0,00	0,00	0,00
Parcelamento e Renegociação de Dívidas	9.034.645,72	8.885.481,34	8.885.481,34	8.885.481,34
De Tributos	0,00	0,00	0,00	0,00
De Contribuições Previdenciárias	9.034.645,72	8.885.481,34	8.885.481,34	8.885.481,34
De Demais Contribuições Sociais	0,00	0,00	0,00	0,00
Do FGTS	0,00	0,00	0,00	0,00
Com Instituição Não Financeira	0,00	0,00	0,00	0,00
Demais Dívidas Contratuais	0,00	0,00	0,00	0,00
Precatórios Posteriores a 05/05/2000 (inclusive) Vencidos e Não Pagos	0,00	0,00	0,00	0,00
Outras Dívidas	0,00	0,00	0,00	0,00
DEDUÇÕES (II)	-40.674,39	-256.326,78	-372.437,25	-229.831,77
Disponibilidade de Caixa	0,00	0,00	0,00	0,00
Disponibilidade de Caixa Bruta	4.539.327,82	5.978.321,31	7.576.992,43	7.162.513,31
(-) Restos a Pagar Processados	26.234.385,69	33.088.821,39	33.088.821,39	33.088.821,39
Demais Haveres Financeiros	-40.674,39	-256.326,78	-372.437,25	-229.831,77
DÍVIDA CONSOLIDADA LÍQUIDA (DCL) (III) = (I - II)	9.075.320,11	9.141.808,12	9.257.918,59	9.115.313,11
RECEITA CORRENTE LÍQUIDA - RCL	45.180.155,85	78.674.993,27	97.037.677,76	101.057.967,25
% da DC sobre a RCL (I/RCL)	20,00	11,29	9,16	8,79
% da DCL sobre a RCL (III/RCL)	20,09	11,62	9,54	9,02
LIMITE DEFINIDO POR RESOLUÇÃO DO SENADO FEDERAL	54.216.187,02	94.409.991,92	116.445.213,31	121.269.560,70
LIMITE DE ALERTA (inciso III do § 1º do art. 59 da LRF)	48.794.568,32	84.968.992,73	104.800.691,98	109.142.604,63
<b>Outros Valores Não Integrantes da DC</b>	-	-	-	-
Precatórios Anteriores a 05/05/2000	0,00	0,00	0,00	0,00
Precatórios Posteriores a 05/05/2000 (Não incluídos na DC)	0,00	0,00	0,00	0,00
Passivo Atuarial	0,00	0,00	0,00	0,00
Insuficiência Financeira	21.695.057,87	27.110.500,08	25.511.828,96	25.926.308,08
Depósitos e Consignações Sem Contrapartida	8.677.556,27	11.935.105,67	13.951.091,84	13.198.340,84
RP Não-Processados	35.602.121,41	40.904.229,60	40.904.229,60	40.904.229,60
Antecipações de Receita Orçamentária - ARO	0,00	0,00	0,00	0,00
Dívida Contratual de PPP	0,00	0,00	0,00	0,00
Apropriação de Depósitos Judiciais - LC 151/2015	0,00	0,00	0,00	0,00

Assinado Digitalmente por: LUIZ CARLOS BARROS DA SILVA, JOÃO LUIS FERREIRA FILHO, JOSE CRISTOVAM DA SILVA FILHO  
Acesse em: <https://eicf.cei.pe.gov.br/epp/validador.seam?codigo=documento: b3f6d4f5-646d-4e86-976a-3690094f3a52>

**Relatório de Gestão Fiscal**

**Prefeitura Municipal de Limoeiro - PE (Poder Executivo)**

**Orçamentos Fiscal e da Seguridade Social**

**CNPJ:**

**Exercício: 2018**

**Período de referência: 3º quadrimestre**

**RGF-Anexo 02 | Tabela 2.0 - Demonstrativo da Dívida Consolidada Líquida - Estados, DF e Municípios**

Notas Explicativas	Valores
	31/12/2018
<b>Notas Explicativas</b>	-
Notas Explicativas	

**RGF-Anexo 02 | Tabela 2.1 - Trajetória de Retorno ao Limite da Dívida Consolidada Líquida - Estados, DF e Municípios**

Tabela 2.1 - Trajetória de Retorno ao Limite da Dívida Consolidada Líquida	Trajetória de Retorno ao Limite da Dívida Consolidada Líquida											
	Exercício em que Excedeu o Limite			Exercício do primeiro período seguinte			Exercício do segundo período seguinte			Exercício do terceiro período seguinte		
	Quadrimestre em que Excedeu o Limite			Primeiro período seguinte			Segundo período seguinte			Terceiro período seguinte		
	Limite Máximo (a)	% DCL (b)	% Excedente (c) = (b-a)	Redutor mínimo de 25% do Excedente (d) = (0,25*c)	Limite (e) = (b-d)	% DCL (f)	Redutor Residual (g) = (f-a)	Limite (h) = (e)	% DCL (i)	Redutor Residual (j) = (i-a)	Limite (k) = (a)	% DCL (l)
Trajetória de Retorno ao Limite da Dívida Consolidada Líquida	-	-	-	-	-	-	-	-	-	-	-	-
Valores Percentuais	0,00	0,00	0,00	0,00	0,00	0,00	0,00	0,00	0,00	0,00	0,00	0,00

**RGF-Anexo 02 | Tabela 2.1 - Trajetória de Retorno ao Limite da Dívida Consolidada Líquida - Estados, DF e Municípios**

Notas Explicativas	Valores
	31/12/2018
<b>Notas Explicativas</b>	-
Notas Explicativas	
Identificação do Quadrimestre em que Excedeu o Limite e dos Períodos de Retorno	

**RGF-Anexo 02 | Tabela 2.2 - Trajetória de Ajuste da Dívida Consolidada Líquida em cada Exercício Financeiro - Estados, DF e Municípios**

Notas Explicativas	Valores
	31/12/2018
Notas Explicativas	-
Notas Explicativas	-

**RGF-Anexo 03 | Tabela 3.0 - Demonstrativo das Garantias e Contragarantias de Valores**

Garantias Concedidas e Contragarantias Recebidas	Saldos das Garantias Concedidas e Contragarantias Recebidas			
	SALDO DO EXERCÍCIO ANTERIOR	SALDO DO EXERCÍCIO DE 2018		
		Até o 1º Quadrimestre	Até o 2º Quadrimestre	Até o 3º Quadrimestre
<b>Garantias Concedidas</b>	-	-	-	-
<b>Garantias Concedidas</b>	-	-	-	-
AOS ESTADOS (I)	0,00	0,00	0,00	0,00
Em Operações de Crédito Externas	0,00	0,00	0,00	0,00
Em Operações de Crédito Internas	0,00	0,00	0,00	0,00
AOS MUNICÍPIOS (II)	0,00	0,00	0,00	0,00
Em Operações de Crédito Externas	0,00	0,00	0,00	0,00
Em Operações de Crédito Internas	0,00	0,00	0,00	0,00
ÀS ENTIDADES CONTROLADAS (III)	0,00	0,00	0,00	0,00
Em Operações de Crédito Externas	0,00	0,00	0,00	0,00
Em Operações de Crédito Internas	0,00	0,00	0,00	0,00
POR MEIO DE FUNDOS E PROGRAMAS (IV)	0,00	0,00	0,00	0,00
TOTAL GARANTIAS CONCEDIDAS (V) = (I + II + III + IV)	0,00	0,00	0,00	0,00
RECEITA CORRENTE LÍQUIDA - RCL (VI)	45.180.155,85	78.674.993,27	97.037.677,76	101.057.967,25
% do TOTAL DAS GARANTIAS sobre a RCL (V/VI)	0,00	0,00	0,00	0,00
LIMITE DEFINIDO POR RESOLUÇÃO DO SENADO FEDERAL	54.216.187,02	94.409.991,92	116.445.213,31	121.269.560,70
LIMITE DE ALERTA (inciso III § 1º do art. 59 da LRF)	48.794.568,32	84.968.992,73	104.800.691,98	109.142.604,63
<b>Contragarantias Recebidas</b>	-	-	-	-
<b>Contragarantias Recebidas</b>	-	-	-	-
DOS ESTADOS (VII)	0,00	0,00	0,00	0,00
Em Garantia às Operações de Crédito Externas	0,00	0,00	0,00	0,00
Em Garantia às Operações de Crédito Internas	0,00	0,00	0,00	0,00
DOS MUNICÍPIOS (VIII)	0,00	0,00	0,00	0,00
Em Garantia às Operações de Crédito Externas	0,00	0,00	0,00	0,00
Em Garantia às Operações de Crédito Internas	0,00	0,00	0,00	0,00
DAS ENTIDADES CONTROLADAS (IX)	0,00	0,00	0,00	0,00
Em Garantia às Operações de Crédito Externas	0,00	0,00	0,00	0,00
Em Garantia às Operações de Crédito Internas	0,00	0,00	0,00	0,00
EM GARANTIAS POR MEIO DE FUNDOS E PROGRAMAS (X)	0,00	0,00	0,00	0,00
TOTAL CONTRAGARANTIAS RECEBIDAS (XI) = (VII + VIII + IX + X)	0,00	0,00	0,00	0,00

**RGF-Anexo 05 | Tabela 5.0 - Demonstrativo da Disponibilidade de Caixa e dos Restos a Pagar**

Disponibilidade de Caixa	Disponibilidade de Caixa								
	DISPONIBILIDADE DE CAIXA BRUTA (a)	OBRIGAÇÕES FINANCEIRAS				INSUFICIÊNCIA FINANCEIRA VERIFICADA NO CONSÓRCIO PÚBLICO (f)	DISPONIBILIDADE DE CAIXA LÍQUIDA (ANTES DA INSCRIÇÃO EM RESTOS A PAGAR NÃO PROCESSADOS DO EXERCÍCIO) (g)=(a)-(b+c+d+e)-f	RESTOS A PAGAR EMPENHADOS E NÃO LIQUIDADOS DO EXERCÍCIO	EMPENHOS NÃO LIQUIDADOS CANCELADOS (NÃO INSCRITOS POR INSUFICIÊNCIA FINANCEIRA)
		Restos a Pagar Liquidados e Não Pagos De Exercícios Anteriores (b)	Do Exercício (c)	Restos a Pagar Empenhados e Não Liquidados de Exercícios Anteriores (d)	Demais Obrigações Financeiras (e)				
TOTAL DOS RECURSOS VINCULADOS (I)	11.889.755,77	830.832,95	8.021.713,63	76.800,00	0,00	0,00	2.960.409,19	2.528.198,10	0,00
Receitas de Impostos e de Transferência de Impostos - Educação	1.452,71	0,00	50.815,90	0,00	0,00	0,00	-49.363,19	118.214,65	0,00
Transferências do FUNDEB 60%	187.073,61	0,00	2.715.299,01	0,00	0,00	0,00	-2.528.225,40	14.129,97	0,00
Transferências do FUNDEB 40%	0,00	0,00	529.601,60	0,00	0,00	0,00	-529.601,60	329.673,29	0,00
Outros Recursos Destinados à Educação	543.560,81	0,00	324.451,74	0,00	0,00	0,00	219.109,07	1.623.467,53	0,00
Receitas de Impostos e de Transferência de Impostos - Saúde	56.174,63	0,00	1.537.939,77	0,00	0,00	0,00	-1.481.765,14	57.333,25	0,00
Outros Recursos Destinados à Saúde	1.391.203,29	290.315,46	1.905.082,37	0,00	0,00	0,00	-804.194,54	145.701,48	0,00
Recursos Destinados à Assistência Social	329.755,12	530.761,94	121.243,13	4.300,00	0,00	0,00	-326.549,95	123.900,45	0,00
Recursos Destinados ao RPPS - Plano Previdenciário	0,00	0,00	0,00	0,00	0,00	0,00	0,00	0,00	0,00
Recursos Destinados ao RPPS - Plano Financeiro	9.243.478,84	0,00	457.095,84	3.500,00	0,00	0,00	8.782.883,00	5.056,87	0,00
Recursos de Operações de Crédito (exceto destinados à Educação e à Saúde)	0,00	0,00	0,00	0,00	0,00	0,00	0,00	0,00	0,00
Recursos de Alienação de Bens/Ativos	0,00	0,00	0,00	0,00	0,00	0,00	0,00	0,00	0,00
Outras Destinações Vinculadas de Recursos	137.056,76	9.755,55	380.184,27	69.000,00	0,00	0,00	-321.883,06	110.720,61	0,00
TOTAL DOS RECURSOS NÃO VINCULADOS (II)	4.516.236,38	18.666.380,12	5.640.526,01	34.509.821,44	13.198.340,84	0,00	-67.498.832,03	3.789.410,06	0,00
Recursos Ordinários	4.516.236,38	18.666.380,12	5.640.526,01	34.509.821,44	13.198.340,84	0,00	-67.498.832,03	3.789.410,06	0,00
Outros Recursos não Vinculados	0,00	0,00	0,00	0,00	0,00	0,00	0,00	0,00	0,00
TOTAL (III) = (I + II)	16.405.992,15	19.497.213,07	13.662.239,64	34.586.621,44	13.198.340,84	0,00	-64.538.422,84	6.317.608,16	0,00

Documento Assinado Digitalmente por: LUIZ CARLOS BARROS DA SILVA, JOAO LUIS FERREIRA FILHO, JOSE CRISTOVAM DA SILVA FILHO  
Acesse em: https://steetce.pe.gov.br/epv/validador/...  
Código do documento: 3866415-6461-4e86-9761-090094f3a52

**RGF-Anexo 05 | Tabela 5.0 - Demonstrativo da Disponibilidade de Caixa e dos Restos a Pagar**

Notas Explicativas	Valores
	31/12/2018
<b>Notas Explicativas</b>	-
Notas Explicativas	-

**RGF-Anexo 06 | Tabela 6.0 - Demonstrativo Simplificado do Relatório de Gestão Fiscal**

Receita Corrente Líquida	Valor Até o Quadrimestre	
	VALOR	% SOBRE A RCL AJUSTADA
<b>Receita Corrente Líquida</b>	-	-
Receita Corrente Líquida	101.057.967,25	5,00
Receita Corrente Líquida Ajustada	101.057.967,25	5,00

**RGF-Anexo 06 | Tabela 6.0 - Demonstrativo Simplificado do Relatório de Gestão Fiscal**

Despesa com Pessoal	Valor Realizado no Período	
	VALOR	% SOBRE A RCL AJUSTADA
<b>Despesa com Pessoal</b>	-	-
Despesa Total com Pessoal - DTP	63.336.795,96	6,67
Limite Máximo (incisos II e III art. 20 da LRF) - <%>	54.571.302,32	5,00
Limite Prudencial (parágrafo único art. 22 da LRF) - <%>	51.842.737,20	5,00
Limite de Alerta (inciso II do §1º do art. 59 da LRF) - <%>	49.114.172,09	4,86

**RGF-Anexo 06 | Tabela 6.0 - Demonstrativo Simplificado do Relatório de Gestão Fiscal**

Dívida Consolidada	Comparativo do Saldo da Dívida		
	SALDO DO EXERCÍCIO DE 2018		
	Até o 1º Quadrimestre	Até o 2º Quadrimestre	Até o 3º Quadrimestre
<b>Dívida Consolidada</b>	-	-	-
Dívida Consolidada Líquida	9.141.808,12	9.257.918,59	9.115.311,15
Limite Definido por Resolução do Senado Federal	94.409.991,92	116.445.213,31	121.269.560,70

**RGF-Anexo 06 | Tabela 6.0 - Demonstrativo Simplificado do Relatório de Gestão Fiscal**

Garantias de Valores	Comparativo do Saldo de Garantia		
	SALDO DO EXERCÍCIO DE 2018		
	Até o 1º Quadrimestre	Até o 2º Quadrimestre	Até o 3º Quadrimestre
<b>Garantias de Valores</b>	-	-	-
Total das Garantias Concedidas	0,00	0,00	0,00
Limite Definido por Resolução do Senado Federal	94.409.991,92	116.445.213,31	121.269.560,70

**RGF-Anexo 06 | Tabela 6.0 - Demonstrativo Simplificado do Relatório de Gestão Fiscal**

Operações de Crédito	Valor Realizado no Período	
	VALOR	% SOBRE A RCL
<b>Operações de Crédito</b>	-	-
Operações de Crédito Internas e Externas	0,00	0,00
Limite Definido pelo Senado Federal para Operações de Crédito Externas e Internas	16.169.274,76	16,00
Operações de Crédito por Antecipação da Receita	0,00	0,00
Limite Definido pelo Senado Federal para Operações de Crédito por Antecipação da Receita	7.074.057,71	7,00

**RGF-Anexo 06 | Tabela 6.0 - Demonstrativo Simplificado do Relatório de Gestão Fiscal**

Restos a Pagar	Restos a Pagar e Disponibilidade de Caixa	
	INSCRIÇÃO EM RESTOS A PAGAR NÃO PROCESSADOS DO EXERCÍCIO	DISPONIBILIDADE DE CAIXA LÍQUIDA (ANTES DA INSCRIÇÃO EM RESTOS A PAGAR NÃO PROCESSADOS DO EXERCÍCIO)
<b>Restos a Pagar</b>	-	-
Valor Total	6.317.608,16	-64.538.422,84

**RGF-Anexo 06 | Tabela 6.0 - Demonstrativo Simplificado do Relatório de Gestão Fiscal**

Notas Explicativas	Valores
	31/12/2018
<b>Notas Explicativas</b>	-
Notas Explicativas	-

# Lista de Assinaturas

Documento Assinado Digitalmente por: LUIZ CARLOS BARROS DA SILVA, JOAO LUIS FERREIRA FILHO, JOSE CRISTOVAM DA SILVA FILHO  
Acesse em: <https://stce.tce.pe.gov.br/epv/validaDoc.seam> Código do documento: b3f6d4f5-646d-4e86-976a-8690094f3a52

## Assinatura: 1

Digitally signed by JOSE CRISTOVAM DA SILVA FILHO:04057832483  
Date: 2019.03.31 22:46:11 GFT  
Perfil: Contador Responsável  
Instituição: Prefeitura Municipal de Limoeiro - PE

## Assinatura: 2

Digitally signed by JOAO LUIS FERREIRA FILHO:39404854468  
Date: 2019.03.31 23:04:15 GFT  
Perfil: Titular do Poder Executivo  
Instituição: Prefeitura Municipal de Limoeiro - PE

## Assinatura: 3

## Assinatura: 4

## Assinatura: 5

## Assinatura: 6

As assinaturas digitais podem ser verificadas no arquivo PDF.

**RREO-Anexo 01 | Tabela 1.0 - Balanço Orçamentário**

Receitas Orçamentárias	Estágios da Receita Orçamentária							SALDO (a-c)
	PREVISÃO INICIAL	PREVISÃO ATUALIZADA (a)	RECEITAS REALIZADAS					
			No Bimestre (b)	% (b/a)	Até o Bimestre (c)	% (c/a)		
<b>Receitas Orçamentárias</b>	-	-	-	-	-	-	-	
RECEITAS (EXCETO INTRA-ORÇAMENTÁRIAS) (I)	184.768.000,00	190.437.380,73	20.904.852,47	10,98	106.225.403,25	55,78	84.211.977,48	
RECEITAS CORRENTES	127.428.000,00	133.097.380,73	20.904.552,47	15,71	105.613.684,56	79,35	27.483.696,17	
IMPOSTOS, TAXAS E CONTRIBUIÇÕES DE MELHORIA	15.200.000,00	15.416.896,05	1.741.461,34	11,30	9.611.304,98	62,34	5.805.591,07	
Impostos	5.600.000,00	5.816.896,05	1.322.680,42	22,74	6.757.179,00	116,16	-940.282,95	
Taxas	5.900.000,00	5.900.000,00	78.843,07	1,34	1.085.587,77	18,40	4.814.412,23	
Contribuição de Melhoria	3.700.000,00	3.700.000,00	339.937,85	9,19	1.768.538,21	47,80	1.931.461,79	
CONTRIBUIÇÕES	4.010.000,00	4.010.000,00	1.251.685,25	31,21	3.513.865,67	87,63	496.134,33	
Contribuições Sociais	4.010.000,00	4.010.000,00	1.251.685,25	31,21	3.513.865,67	87,63	496.134,33	
Contribuições Econômicas	0,00	0,00	0,00	0,00	0,00	0,00	0,00	
Contribuições para Entidades Privadas de Serviço Social e de Formação Profissional	0,00	0,00	0,00	0,00	0,00	0,00	0,00	
Contribuição para o Custeio do Serviço de Iluminação Pública	0,00	0,00	0,00	0,00	0,00	0,00	0,00	
RECEITA PATRIMONIAL	1.920.000,00	3.399.396,84	106.706,78	3,14	2.118.525,57	62,32	1.280.871,27	
Exploração do Patrimônio Imobiliário do Estado	70.000,00	70.000,00	0,00	0,00	234,32	0,33	69.765,68	
Valores Mobiliários	1.850.000,00	1.850.000,00	106.706,78	5,77	638.894,41	34,53	1.211.105,59	
Delegação de Serviços Públicos Mediante Concessão, Permissão, Autorização ou Licença	0,00	0,00	0,00	0,00	0,00	0,00	0,00	
Exploração de Recursos Naturais	0,00	0,00	0,00	0,00	0,00	0,00	0,00	
Exploração do Patrimônio Intangível	0,00	0,00	0,00	0,00	0,00	0,00	0,00	
Cessão de Direitos	0,00	1.479.396,84	0,00	0,00	1.479.396,84	100,00	0,00	
Demais Receitas Patrimoniais	0,00	0,00	0,00	0,00	0,00	0,00	0,00	
RECEITA AGROPECUÁRIA	0,00	0,00	0,00	0,00	0,00	0,00	0,00	
RECEITA INDUSTRIAL	0,00	0,00	0,00	0,00	0,00	0,00	0,00	
RECEITA DE SERVIÇOS	3.700.000,00	3.915.692,26	523.010,17	13,36	2.866.938,81	73,22	1.048.753,45	
Serviços Administrativos e Comerciais Gerais	3.250.000,00	3.465.692,26	523.010,17	15,09	2.858.760,92	82,49	606.931,34	
Serviços e Atividades Referentes à Navegação e ao Transporte	0,00	0,00	0,00	0,00	0,00	0,00	0,00	
Serviços e Atividades Referentes à Saúde	0,00	0,00	0,00	0,00	0,00	0,00	0,00	
Serviços e Atividades Financeiras	0,00	0,00	0,00	0,00	0,00	0,00	0,00	
Outros Serviços	450.000,00	450.000,00	0,00	0,00	8.177,89	1,82	441.822,11	
TRANSFERÊNCIAS CORRENTES	101.768.000,00	104.483.543,94	17.030.691,11	16,30	86.408.568,48	82,70	18.074.975,46	
Transferências da União e de suas Entidades	54.772.000,00	57.487.543,94	11.044.041,82	19,21	49.216.472,22	85,61	8.271.071,72	
Transferências dos Estados e do Distrito Federal e de suas Entidades	19.196.000,00	19.196.000,00	2.356.647,07	12,28	15.711.188,06	81,85	3.484.811,94	
Transferências dos Municípios e de suas Entidades	0,00	0,00	0,00	0,00	0,00	0,00	0,00	
Transferências de Instituições Privadas	0,00	0,00	0,00	0,00	0,00	0,00	0,00	
Transferências de Outras Instituições Públicas	27.800.000,00	27.800.000,00	3.630.002,22	13,06	21.480.908,20	77,27	6.319.091,80	
Transferências do Exterior	0,00	0,00	0,00	0,00	0,00	0,00	0,00	
Transferências de Pessoas Físicas	0,00	0,00	0,00	0,00	0,00	0,00	0,00	
Transferências Provenientes de Depósitos Não Identificados	0,00	0,00	0,00	0,00	0,00	0,00	0,00	
OUTRAS RECEITAS CORRENTES	830.000,00	1.871.851,64	250.997,82	13,41	1.094.481,05	58,47	777.370,59	
Multas Administrativas, Contratuais e Judiciais	0,00	0,00	0,00	0,00	0,00	0,00	0,00	
Indenizações, Restituições e Ressarcimentos	625.000,00	625.000,00	57,70	0,01	49.420,15	7,91	575.579,85	
Bens, Direitos e Valores Incorporados ao Patrimônio Público	0,00	0,00	0,00	0,00	0,00	0,00	0,00	
Demais Receitas Correntes	205.000,00	1.246.851,64	250.940,12	20,13	1.045.068,90	83,88	791.788,78	

**Relatório Resumido de Execução Orçamentária**  
**Prefeitura Municipal de Limoeiro - PE (Poder Executivo)**  
**Orçamentos Fiscal e da Seguridade Social**  
**CNPJ:**  
**Exercício: 2018**  
**Período de referência: 6º bimestre**

Receitas Orçamentárias	Estágios da Receita Orçamentária							
	PREVISÃO INICIAL	PREVISÃO ATUALIZADA (a)	RECEITAS REALIZADAS					SALDO (a-c)
			No Bimestre (b)	% (b/a)	Até o Bimestre (c)	% (c/a)		
RECEITAS DE CAPITAL	57.340.000,00	57.340.000,00	300,00	0,00	611.718,69	1,07	56.728.281,31	
OPERAÇÕES DE CRÉDITO	0,00	0,00	0,00	0,00	0,00	0,00	0,00	
Operações de Crédito - Mercado Interno	0,00	0,00	0,00	0,00	0,00	0,00	0,00	
Operações de Crédito - Mercado Externo	0,00	0,00	0,00	0,00	0,00	0,00	0,00	
ALIENAÇÃO DE BENS	100.000,00	100.000,00	0,00	0,00	106.885,38	106,89	-6.885,38	
Alienação de Bens Móveis	100.000,00	100.000,00	0,00	0,00	106.885,38	106,89	-6.885,38	
Alienação de Bens Imóveis	0,00	0,00	0,00	0,00	0,00	0,00	0,00	
Alienação de Bens Intangíveis	0,00	0,00	0,00	0,00	0,00	0,00	0,00	
AMORTIZAÇÕES DE EMPRÉSTIMOS	0,00	0,00	0,00	0,00	0,00	0,00	0,00	
TRANSFERÊNCIAS DE CAPITAL	57.240.000,00	57.240.000,00	300,00	0,00	504.833,31	0,88	56.735.166,69	
Transferências da União e de suas Entidades	53.400.000,00	53.400.000,00	0,00	0,00	387.204,71	0,73	53.012.795,29	
Transferências dos Estados e do Distrito Federal e de suas Entidades	3.840.000,00	3.840.000,00	300,00	0,01	117.628,60	3,06	3.722.371,40	
Transferências dos Municípios e de suas Entidades	0,00	0,00	0,00	0,00	0,00	0,00	0,00	
Transferências de Instituições Privadas	0,00	0,00	0,00	0,00	0,00	0,00	0,00	
Transferências de Outras Instituições Públicas	0,00	0,00	0,00	0,00	0,00	0,00	0,00	
Transferências do Exterior	0,00	0,00	0,00	0,00	0,00	0,00	0,00	
Transferências de Pessoas Físicas	0,00	0,00	0,00	0,00	0,00	0,00	0,00	
Transferências Provenientes de Depósitos Não Identificados	0,00	0,00	0,00	0,00	0,00	0,00	0,00	
OUTRAS RECEITAS DE CAPITAL	0,00	0,00	0,00	0,00	0,00	0,00	0,00	
Integralização do Capital Social	0,00	0,00	0,00	0,00	0,00	0,00	0,00	
Remuneração das Disponibilidades do Tesouro	0,00	0,00	0,00	0,00	0,00	0,00	0,00	
Resgate de Títulos do Tesouro	0,00	0,00	0,00	0,00	0,00	0,00	0,00	
Demais Receitas de Capital	0,00	0,00	0,00	0,00	0,00	0,00	0,00	
RECEITAS (INTRA-ORÇAMENTÁRIAS) (II)	5.000.000,00	5.092.668,62	458.045,92	8,99	2.781.573,76	54,62	2.311.094,86	
SUBTOTAL DAS RECEITAS (III) = (I + II)	189.768.000,00	195.530.049,35	21.362.898,39	10,93	109.006.977,01	55,75	86.523.072,34	
OPERAÇÕES DE CRÉDITO/REFINANCIAMENTO (IV)	0,00	0,00	0,00	0,00	0,00	0,00	0,00	
Operações de Crédito - Mercado Interno	0,00	0,00	0,00	0,00	0,00	0,00	0,00	
Mobiliária	0,00	0,00	0,00	0,00	0,00	0,00	0,00	
Contratual	0,00	0,00	0,00	0,00	0,00	0,00	0,00	
Operações de Crédito - Mercado Externo	0,00	0,00	0,00	0,00	0,00	0,00	0,00	
Mobiliária	0,00	0,00	0,00	0,00	0,00	0,00	0,00	
Contratual	0,00	0,00	0,00	0,00	0,00	0,00	0,00	
SUBTOTAL COM REFINANCIAMENTO (V) = (III + IV)	189.768.000,00	195.530.049,35	21.362.898,39	10,93	109.006.977,01	55,75	86.523.072,34	
DÉFICIT (VI)					1.395.874,38			
TOTAL (VII) = (V + VI)	189.768.000,00	195.530.049,35	21.362.898,39	10,93	110.402.851,39	56,46	85.127.197,96	
SALDOS DE EXERCÍCIOS ANTERIORES	0,00	0,00			0,00			
Recursos Arrecadados em Exercícios Anteriores - RPPS	0,00	0,00						
Superávit Financeiro Utilizado para Créditos Adicionais		0,00			0,00			
Reabertura de Créditos Adicionais		0,00			0,00			

**RREO-Anexo 01 | Tabela 1.0 - Balanço Orçamentário**

**Relatório Resumido de Execução Orçamentária**  
**Prefeitura Municipal de Limoeiro - PE (Poder Executivo)**  
**Orçamentos Fiscal e da Seguridade Social**  
**CNPJ:**  
**Exercício: 2018**  
**Período de referência: 6º bimestre**

Despesas Orçamentárias	Estágios da Despesa Orçamentária									
	DOTAÇÃO INICIAL (d)	DOTAÇÃO ATUALIZADA (e)	DESPESAS EMPENHADAS NO BIMESTRE	DESPESAS EMPENHADAS ATÉ O BIMESTRE (f)	SALDO (g) = (e-f)	DESPESAS LIQUIDADAS NO BIMESTRE	DESPESAS LIQUIDADAS ATÉ O BIMESTRE (h)	SALDO (i) = (e-h)	DESPESAS PAGAS ATÉ O BIMESTRE (j)	INSCRITAS EM RESTOS A PAGAR NÃO PROCESSADOS (k)
<b>Despesas Orçamentárias</b>	-	-	-	-	-	-	-	-	-	-
DESPESAS (EXCETO INTRA-ORÇAMENTÁRIAS) (VIII)	183.990.000,00	182.680.472,00	12.803.681,93	112.821.791,57	69.858.680,43	26.563.469,53	106.626.435,22	76.054.036,78	94.364.080,89	6.195.356,35
DESPESAS CORRENTES	115.986.000,00	147.082.300,00	12.388.709,80	108.160.342,90	38.921.957,10	26.091.833,91	103.343.453,85	43.738.846,15	91.249.400,04	4.816.889,05
PESSOAL E ENCARGOS SOCIAIS	69.909.000,00	80.681.800,00	6.695.008,89	68.987.290,30	11.694.509,70	18.838.716,02	68.376.402,02	12.305.397,98	62.903.485,92	610.888,28
JUROS E ENCARGOS DA DÍVIDA	360.000,00	360.000,00	0,00	0,00	360.000,00	0,00	0,00	360.000,00	0,00	0,00
OUTRAS DESPESAS CORRENTES	45.717.000,00	66.040.500,00	5.693.700,91	39.173.052,60	26.867.447,40	7.253.117,89	34.967.051,83	31.073.448,17	28.345.914,12	4.206.000,77
DESPESAS DE CAPITAL	64.452.000,00	32.876.172,00	414.972,13	4.661.448,67	28.214.723,33	471.635,62	3.282.981,37	29.593.190,63	3.114.680,85	1.378.467,30
INVESTIMENTOS	62.401.000,00	29.125.172,00	436.049,84	2.660.832,46	26.464.339,54	59.254,62	1.328.413,68	27.796.758,32	1.160.113,16	1.332.418,78
INVERSÕES FINANCEIRAS	0,00	0,00	0,00	0,00	0,00	0,00	0,00	0,00	0,00	0,00
AMORTIZAÇÃO DA DÍVIDA	2.051.000,00	3.751.000,00	-21.077,71	2.000.616,21	1.750.383,79	412.381,00	1.954.567,69	1.796.432,31	1.954.567,69	46.048,52
RESERVA DE CONTINGÊNCIA	3.552.000,00	2.722.000,00			2.722.000,00			2.722.000,00		
DESPESAS (INTRA-ORÇAMENTÁRIAS) (IX)	5.778.000,00	7.087.528,00	510.555,57	3.898.667,98	3.188.860,02	877.394,14	3.776.416,17	3.311.111,83	2.376.530,86	122.251,81
SUBTOTAL DAS DESPESAS (X) = (VIII + IX)	189.768.000,00	189.768.000,00	13.314.237,50	116.720.459,55	73.047.540,45	27.440.863,67	110.402.851,39	79.365.148,61	96.740.611,75	6.317.608,16
AMORTIZAÇÃO DA DÍVIDA/REFINANCIAMENTO (XI)	0,00	0,00	0,00	0,00	0,00	0,00	0,00	0,00	0,00	0,00
Amortização da Dívida Interna	0,00	0,00	0,00	0,00	0,00	0,00	0,00	0,00	0,00	0,00
Dívida Mobiliária	0,00	0,00	0,00	0,00	0,00	0,00	0,00	0,00	0,00	0,00
Outras Dívidas	0,00	0,00	0,00	0,00	0,00	0,00	0,00	0,00	0,00	0,00
Amortização da Dívida Externa	0,00	0,00	0,00	0,00	0,00	0,00	0,00	0,00	0,00	0,00
Dívida Mobiliária	0,00	0,00	0,00	0,00	0,00	0,00	0,00	0,00	0,00	0,00
Outras Dívidas	0,00	0,00	0,00	0,00	0,00	0,00	0,00	0,00	0,00	0,00
SUBTOTAL COM REFINANCIAMENTO (XII) = (X + XI)	189.768.000,00	189.768.000,00	13.314.237,50	116.720.459,55	73.047.540,45	27.440.863,67	110.402.851,39	79.365.148,61	96.740.611,75	6.317.608,16
SUPERÁVIT (XIII)					0,00				0,00	
TOTAL (XIV) = (XII + XIII)	189.768.000,00	189.768.000,00	13.314.237,50	116.720.459,55		27.440.863,67	110.402.851,39		96.740.611,75	6.317.608,16
RESERVA DO RPPS	2.277.000,00	1.447.000,00			1.447.000,00			1.447.000,00		

**RREO-Anexo 01 | Tabela 1.0 - Balanço Orçamentário**

Receitas Intra Orçamentárias	Estágios da Receita Intra-Orçamentária						
	PREVISÃO INICIAL	PREVISÃO ATUALIZADA (a)	RECEITAS REALIZADAS				SALDO (a-c)
			No Bimestre (b)	% (b/a)	Até o Bimestre (c)	% (c/a)	
<b>Receitas Intra Orçamentárias</b>	-	-	-	-	-	-	-
RECEITAS (INTRA-ORÇAMENTÁRIAS) (II)	5.000.000,00	5.092.668,62	458.045,92	8,99	2.781.573,76	54,62	2.311.094,86
RECEITAS CORRENTES	5.000.000,00	5.092.668,62	458.045,92	8,99	2.781.573,76	54,62	2.311.094,86
IMPOSTOS, TAXAS E CONTRIBUIÇÕES DE MELHORIA	0,00	0,00	0,00	0,00	0,00	0,00	0,00
Impostos	0,00	0,00	0,00	0,00	0,00	0,00	0,00
Taxas	0,00	0,00	0,00	0,00	0,00	0,00	0,00
Contribuição de Melhoria	0,00	0,00	0,00	0,00	0,00	0,00	0,00
CONTRIBUIÇÕES	5.000.000,00	5.092.668,62	458.045,92	8,99	2.781.573,76	54,62	2.311.094,86
Contribuições Sociais	5.000.000,00	5.092.668,62	458.045,92	8,99	2.781.573,76	54,62	2.311.094,86
Contribuições Econômicas	0,00	0,00	0,00	0,00	0,00	0,00	0,00
Contribuições para Entidades Privadas de Serviço Social e de Formação Profissional	0,00	0,00	0,00	0,00	0,00	0,00	0,00
Contribuição para o Custeio do Serviço de Iluminação Pública	0,00	0,00	0,00	0,00	0,00	0,00	0,00
RECEITA PATRIMONIAL	0,00	0,00	0,00	0,00	0,00	0,00	0,00
Exploração do Patrimônio Imobiliário do Estado	0,00	0,00	0,00	0,00	0,00	0,00	0,00
Valores Mobiliários	0,00	0,00	0,00	0,00	0,00	0,00	0,00
Delegação de Serviços Públicos Mediante Concessão, Permissão, Autorização	0,00	0,00	0,00	0,00	0,00	0,00	0,00

Assinado Digitalmente por: JOAO LUIS FERREIRA FILHO, JOSE CRISTOVAM DA SILVA FILHO  
Acesse em: <https://tce.ce.gov.br/ep/validadorDoc.seam?codigoDoDocumento:da3f2307-b8ee-4800-8d55-fc0b71efc8>

**Relatório Resumido de Execução Orçamentária**  
**Prefeitura Municipal de Limoeiro - PE (Poder Executivo)**  
**Orçamentos Fiscal e da Seguridade Social**  
**CNPJ:**  
**Exercício: 2018**  
**Período de referência: 6º bimestre**

Receitas Intra Orçamentárias	Estágios da Receita Intra-Orçamentária							
	PREVISÃO INICIAL	PREVISÃO ATUALIZADA (a)	RECEITAS REALIZADAS					SALDO (a-c)
			No Bimestre (b)	% (b/a)	Até o Bimestre (c)	% (c/a)		
ou Licença	0,00	0,00	0,00	0,00	0,00	0,00	0,00	0,00
Exploração de Recursos Naturais	0,00	0,00	0,00	0,00	0,00	0,00	0,00	0,00
Exploração do Patrimônio Intangível	0,00	0,00	0,00	0,00	0,00	0,00	0,00	0,00
Cessão de Direitos	0,00	0,00	0,00	0,00	0,00	0,00	0,00	0,00
Demais Receitas Patrimoniais	0,00	0,00	0,00	0,00	0,00	0,00	0,00	0,00
RECEITA AGROPECUÁRIA	0,00	0,00	0,00	0,00	0,00	0,00	0,00	0,00
RECEITA INDUSTRIAL	0,00	0,00	0,00	0,00	0,00	0,00	0,00	0,00
RECEITA DE SERVIÇOS	0,00	0,00	0,00	0,00	0,00	0,00	0,00	0,00
Serviços Administrativos e Comerciais Gerais	0,00	0,00	0,00	0,00	0,00	0,00	0,00	0,00
Serviços e Atividades Referentes à Navegação e ao Transporte	0,00	0,00	0,00	0,00	0,00	0,00	0,00	0,00
Serviços e Atividades Referentes à Saúde	0,00	0,00	0,00	0,00	0,00	0,00	0,00	0,00
Serviços e Atividades Financeiras	0,00	0,00	0,00	0,00	0,00	0,00	0,00	0,00
Outros Serviços	0,00	0,00	0,00	0,00	0,00	0,00	0,00	0,00
TRANSFERÊNCIAS CORRENTES	0,00	0,00	0,00	0,00	0,00	0,00	0,00	0,00
Transferências da União e de suas Entidades	0,00	0,00	0,00	0,00	0,00	0,00	0,00	0,00
Transferências dos Estados e do Distrito Federal e de suas Entidades	0,00	0,00	0,00	0,00	0,00	0,00	0,00	0,00
Transferências dos Municípios e de suas Entidades	0,00	0,00	0,00	0,00	0,00	0,00	0,00	0,00
Transferências de Instituições Privadas	0,00	0,00	0,00	0,00	0,00	0,00	0,00	0,00
Transferências de Outras Instituições Públicas	0,00	0,00	0,00	0,00	0,00	0,00	0,00	0,00
Transferências do Exterior	0,00	0,00	0,00	0,00	0,00	0,00	0,00	0,00
Transferências de Pessoas Físicas	0,00	0,00	0,00	0,00	0,00	0,00	0,00	0,00
Transferências Provenientes de Depósitos Não Identificados	0,00	0,00	0,00	0,00	0,00	0,00	0,00	0,00
OUTRAS RECEITAS CORRENTES	0,00	0,00	0,00	0,00	0,00	0,00	0,00	0,00
Multas Administrativas, Contratuais e Judiciais	0,00	0,00	0,00	0,00	0,00	0,00	0,00	0,00
Indenizações, Restituições e Ressarcimentos	0,00	0,00	0,00	0,00	0,00	0,00	0,00	0,00
Bens, Direitos e Valores Incorporados ao Patrimônio Público	0,00	0,00	0,00	0,00	0,00	0,00	0,00	0,00
Demais Receitas Correntes	0,00	0,00	0,00	0,00	0,00	0,00	0,00	0,00
RECEITAS DE CAPITAL	0,00	0,00	0,00	0,00	0,00	0,00	0,00	0,00
OPERAÇÕES DE CRÉDITO	0,00	0,00	0,00	0,00	0,00	0,00	0,00	0,00
Operações de Crédito - Mercado Interno	0,00	0,00	0,00	0,00	0,00	0,00	0,00	0,00
Operações de Crédito - Mercado Externo	0,00	0,00	0,00	0,00	0,00	0,00	0,00	0,00
ALIENAÇÃO DE BENS	0,00	0,00	0,00	0,00	0,00	0,00	0,00	0,00
Alienação de Bens Móveis	0,00	0,00	0,00	0,00	0,00	0,00	0,00	0,00
Alienação de Bens Imóveis	0,00	0,00	0,00	0,00	0,00	0,00	0,00	0,00
Alienação de Bens Intangíveis	0,00	0,00	0,00	0,00	0,00	0,00	0,00	0,00
AMORTIZAÇÕES DE EMPRÉSTIMOS	0,00	0,00	0,00	0,00	0,00	0,00	0,00	0,00
TRANSFERÊNCIAS DE CAPITAL	0,00	0,00	0,00	0,00	0,00	0,00	0,00	0,00
Transferências da União e de suas Entidades	0,00	0,00	0,00	0,00	0,00	0,00	0,00	0,00
Transferências dos Estados e do Distrito Federal e de suas Entidades	0,00	0,00	0,00	0,00	0,00	0,00	0,00	0,00
Transferências dos Municípios e de suas Entidades	0,00	0,00	0,00	0,00	0,00	0,00	0,00	0,00
Transferências de Instituições Privadas	0,00	0,00	0,00	0,00	0,00	0,00	0,00	0,00
Transferências de Outras Instituições Públicas	0,00	0,00	0,00	0,00	0,00	0,00	0,00	0,00
Transferências do Exterior	0,00	0,00	0,00	0,00	0,00	0,00	0,00	0,00
Transferências de Pessoas Físicas	0,00	0,00	0,00	0,00	0,00	0,00	0,00	0,00
Transferências Provenientes de Depósitos Não Identificados	0,00	0,00	0,00	0,00	0,00	0,00	0,00	0,00
OUTRAS RECEITAS DE CAPITAL	0,00	0,00	0,00	0,00	0,00	0,00	0,00	0,00

Receitas Intra Orçamentárias	Estágios da Receita Intra-Orçamentária							SALDO (a-c)
	PREVISÃO INICIAL	PREVISÃO ATUALIZADA (a)	RECEITAS REALIZADAS					
			No Bimestre (b)	% (b/a)	Até o Bimestre (c)	% (c/a)		
Integralização do Capital Social	0,00	0,00	0,00	0,00	0,00	0,00	0,00	0,00
Remuneração das Disponibilidades do Tesouro	0,00	0,00	0,00	0,00	0,00	0,00	0,00	0,00
Resgate de Títulos do Tesouro	0,00	0,00	0,00	0,00	0,00	0,00	0,00	0,00
Demais Receitas de Capital	0,00	0,00	0,00	0,00	0,00	0,00	0,00	0,00

**RREO-Anexo 01 | Tabela 1.0 - Balanço Orçamentário**

Despesas Intra Orçamentárias	Estágios da Despesa Intra-Orçamentária									
	DOTAÇÃO INICIAL (d)	DOTAÇÃO ATUALIZADA (e)	DESPEAS EMPENHADAS NO BIMESTRE	DESPEAS EMPENHADAS ATÉ O BIMESTRE (f)	SALDO (g) = (e-f)	DESPEAS LIQUIDADAS NO BIMESTRE	DESPEAS LIQUIDADAS ATÉ O BIMESTRE (h)	SALDO (i) = (e-h)	DESPEAS PAGAS ATÉ O BIMESTRE (j)	INSCRITAS EM RESTOS A PAGAR NÃO PROCESSADOS (k)
<b>Despesas Intra Orçamentárias</b>	-	-	-	-	-	-	-	-	-	-
DESPEAS (INTRA-ORÇAMENTÁRIAS) (IX)	5.778.000,00	7.087.528,00	510.555,57	3.898.667,98	3.188.860,02	877.394,14	3.776.416,17	3.311.111,83	2.376.530,86	122.251,81
DESPEAS CORRENTES	5.778.000,00	7.087.528,00	510.555,57	3.898.667,98	3.188.860,02	877.394,14	3.776.416,17	3.311.111,83	2.376.530,86	122.251,81
PESSOAL E ENCARGOS SOCIAIS	5.778.000,00	7.087.528,00	510.555,57	3.898.667,98	3.188.860,02	877.394,14	3.776.416,17	3.311.111,83	2.376.530,86	122.251,81
JUROS E ENCARGOS DA DÍVIDA	0,00	0,00	0,00	0,00	0,00	0,00	0,00	0,00	0,00	0,00
OUTRAS DESPEAS CORRENTES	0,00	0,00	0,00	0,00	0,00	0,00	0,00	0,00	0,00	0,00
DESPEAS DE CAPITAL	0,00	0,00	0,00	0,00	0,00	0,00	0,00	0,00	0,00	0,00
INVESTIMENTOS	0,00	0,00	0,00	0,00	0,00	0,00	0,00	0,00	0,00	0,00
INVERSÕES FINANCEIRAS	0,00	0,00	0,00	0,00	0,00	0,00	0,00	0,00	0,00	0,00
AMORTIZAÇÃO DA DÍVIDA	0,00	0,00	0,00	0,00	0,00	0,00	0,00	0,00	0,00	0,00

**RREO-Anexo 01 | Tabela 1.0 - Balanço Orçamentário**

Notas Explicativas	Valores
	31/12/2018
<b>Notas Explicativas</b>	-
Notas Explicativas	

**Relatório Resumido de Execução Orçamentária**  
**Prefeitura Municipal de Limoeiro - PE (Poder Executivo)**  
**Orçamentos Fiscal e da Seguridade Social**  
**CNPJ:**  
**Exercício: 2018**  
**Período de referência: 6º bimestre**

**RREO-Anexo 02 | Tabela 2.0 - Demonstrativo da Execução das Despesas por Função/Subfunção | Total das Despesas Exceto Intra-Orçamentárias**

Função/Subfunção	Execução da Despesa										
	DOTAÇÃO INICIAL	DOTAÇÃO ATUALIZADA (a)	DESPESAS EMPENHADAS NO BIMESTRE	DESPESAS EMPENHADAS ATÉ O BIMESTRE (b)	% (b/total b)	SALDO (c) = (a-b)	DESPESAS LIQUIDADAS NO BIMESTRE	DESPESAS LIQUIDADAS ATÉ O BIMESTRE (d)	% (d/total d)	SALDO (e) = (a-d)	INSCRITAS EM RESTOS A PAGAR NÃO PROCESSADOS (f)
DESPESAS (EXCETO INTRA-ORÇAMENTÁRIAS) (I)	183.990.000,00	182.680.472,00	12.803.681,93	112.821.791,57	96,66	69.858.680,43	26.563.469,53	106.626.435,22	96,58	76.054.036,78	6.195.356,35
Legislativa	4.550.000,00	4.525.000,00	3.626.616,05	3.626.616,05	3,11	898.383,95	3.618.616,05	3.618.616,05	3,28	906.383,95	8.000,00
Ação Legislativa	4.550.000,00	4.525.000,00	3.626.616,05	3.626.616,05	3,11	898.383,95	3.618.616,05	3.618.616,05	3,28	906.383,95	8.000,00
Controle Externo	0,00	0,00	0,00	0,00	0,00	0,00	0,00	0,00	0,00	0,00	0,00
FU01 - Administração Geral	0,00	0,00	0,00	0,00	0,00	0,00	0,00	0,00	0,00	0,00	0,00
FU01 - Demais Subfunções	0,00	0,00	0,00	0,00	0,00	0,00	0,00	0,00	0,00	0,00	0,00
Judiciária	763.000,00	978.000,00	450.637,99	596.560,30	0,51	381.439,70	390.294,08	498.716,39	0,45	479.283,61	97.843,91
Ação Judiciária	0,00	0,00	0,00	0,00	0,00	0,00	0,00	0,00	0,00	0,00	0,00
Defesa do Interesse Público no Processo Judiciário	763.000,00	978.000,00	450.637,99	596.560,30	0,51	381.439,70	390.294,08	498.716,39	0,45	479.283,61	97.843,91
FU02 - Administração Geral	0,00	0,00	0,00	0,00	0,00	0,00	0,00	0,00	0,00	0,00	0,00
FU02 - Demais Subfunções	0,00	0,00	0,00	0,00	0,00	0,00	0,00	0,00	0,00	0,00	0,00
Essencial à Justiça	0,00	0,00	0,00	0,00	0,00	0,00	0,00	0,00	0,00	0,00	0,00
Defesa da Ordem Jurídica	0,00	0,00	0,00	0,00	0,00	0,00	0,00	0,00	0,00	0,00	0,00
Representação Judicial e Extrajudicial	0,00	0,00	0,00	0,00	0,00	0,00	0,00	0,00	0,00	0,00	0,00
FU03 - Administração Geral	0,00	0,00	0,00	0,00	0,00	0,00	0,00	0,00	0,00	0,00	0,00
FU03 - Demais Subfunções	0,00	0,00	0,00	0,00	0,00	0,00	0,00	0,00	0,00	0,00	0,00
Administração	13.671.000,00	18.101.400,00	1.572.577,36	11.205.767,07	9,60	6.895.632,93	2.526.386,26	10.540.713,17	9,55	7.560.686,83	665.053,90
Planejamento e Orçamento	654.000,00	821.000,00	16.952,52	657.466,82	0,56	163.533,18	28.187,00	581.942,87	0,53	239.057,13	75.523,95
FU04 - Administração Geral	9.049.000,00	9.942.400,00	105.164,82	5.949.971,10	5,10	3.992.428,90	595.909,24	5.519.317,58	5,00	4.423.082,42	430.653,52
Administração Financeira	3.712.000,00	7.026.000,00	1.433.726,69	4.531.497,82	3,88	2.494.502,18	1.878.576,69	4.372.621,39	3,96	2.653.378,61	158.876,43
Controle Interno	53.000,00	109.000,00	10.233,33	34.433,33	0,03	74.566,67	16.233,33	34.433,33	0,03	74.566,67	0,00
Normatização e Fiscalização	15.000,00	15.000,00	0,00	0,00	0,00	15.000,00	0,00	0,00	0,00	15.000,00	0,00
Tecnologia da Informação	0,00	0,00	0,00	0,00	0,00	0,00	0,00	0,00	0,00	0,00	0,00
Ordenamento Territorial	0,00	0,00	0,00	0,00	0,00	0,00	0,00	0,00	0,00	0,00	0,00
Formação de Recursos Humanos	0,00	0,00	0,00	0,00	0,00	0,00	0,00	0,00	0,00	0,00	0,00
Administração de Receitas	0,00	0,00	0,00	0,00	0,00	0,00	0,00	0,00	0,00	0,00	0,00
Administração de Concessões	0,00	0,00	0,00	0,00	0,00	0,00	0,00	0,00	0,00	0,00	0,00
Comunicação Social	188.000,00	188.000,00	6.500,00	32.398,00	0,03	155.602,00	7.480,00	32.398,00	0,03	155.602,00	0,00
FU04 - Demais Subfunções	0,00	0,00	0,00	0,00	0,00	0,00	0,00	0,00	0,00	0,00	0,00
Defesa Nacional	0,00	0,00	0,00	0,00	0,00	0,00	0,00	0,00	0,00	0,00	0,00
Defesa Aérea	0,00	0,00	0,00	0,00	0,00	0,00	0,00	0,00	0,00	0,00	0,00
Defesa Naval	0,00	0,00	0,00	0,00	0,00	0,00	0,00	0,00	0,00	0,00	0,00
Defesa Terrestre	0,00	0,00	0,00	0,00	0,00	0,00	0,00	0,00	0,00	0,00	0,00
FU05 - Administração Geral	0,00	0,00	0,00	0,00	0,00	0,00	0,00	0,00	0,00	0,00	0,00
FU05 - Demais Subfunções	0,00	0,00	0,00	0,00	0,00	0,00	0,00	0,00	0,00	0,00	0,00
Segurança Pública	53.000,00	53.000,00	0,00	12.236,91	0,01	40.763,09	130,00	12.236,91	0,01	40.763,09	0,00
Policamento	0,00	0,00	0,00	0,00	0,00	0,00	0,00	0,00	0,00	0,00	0,00
Defesa Civil	53.000,00	53.000,00	0,00	12.236,91	0,01	40.763,09	130,00	12.236,91	0,01	40.763,09	0,00
Informação e Inteligência	0,00	0,00	0,00	0,00	0,00	0,00	0,00	0,00	0,00	0,00	0,00
FU06 - Administração Geral	0,00	0,00	0,00	0,00	0,00	0,00	0,00	0,00	0,00	0,00	0,00
FU06 - Demais Subfunções	0,00	0,00	0,00	0,00	0,00	0,00	0,00	0,00	0,00	0,00	0,00
Relações Exteriores	0,00	0,00	0,00	0,00	0,00	0,00	0,00	0,00	0,00	0,00	0,00
Relações Diplomáticas	0,00	0,00	0,00	0,00	0,00	0,00	0,00	0,00	0,00	0,00	0,00
Cooperação Internacional	0,00	0,00	0,00	0,00	0,00	0,00	0,00	0,00	0,00	0,00	0,00
FU07 - Administração Geral	0,00	0,00	0,00	0,00	0,00	0,00	0,00	0,00	0,00	0,00	0,00
FU07 - Demais Subfunções	0,00	0,00	0,00	0,00	0,00	0,00	0,00	0,00	0,00	0,00	0,00
Assistência Social	6.546.000,00	8.479.000,00	295.291,52	3.969.405,68	3,40	4.509.594,32	878.548,88	3.714.254,05	3,36	4.764.745,95	255.151,63
Assistência ao Idoso	158.000,00	218.000,00	1.846,97	134.128,08	0,11	83.871,92	23.436,25	127.851,08	0,12	90.148,92	6.277,00
Assistência ao Portador de Deficiência	40.000,00	40.000,00	0,00	0,00	0,00	40.000,00	0,00	0,00	0,00	40.000,00	0,00
Assistência à Criança e ao Adolescente	1.336.000,00	1.357.000,00	70.858,09	830.923,31	0,71	526.076,69	162.334,72	801.969,96	0,73	555.030,04	0,00
Assistência Comunitária	3.007.000,00	4.454.000,00	159.814,31	1.512.546,24	1,30	2.941.453,76	302.229,53	1.373.681,93	1,24	3.080.318,07	0,00

Assinado Digitalmente por: JOAO LUIS FERRIRA FILHO, JOSE CRISTOVAM DA SILVA FILHO  
 Código do documento: da12f307-b8e4-800-8d55-fcb0b71efc8  
 Acesso em: https://eice.ice.pe.gov.br/ep/validadorDoc\_scam

**Relatório Resumido de Execução Orçamentária**  
**Prefeitura Municipal de Limoeiro - PE (Poder Executivo)**  
**Orçamentos Fiscal e da Seguridade Social**  
**CNPJ:**  
**Exercício: 2018**  
**Período de referência: 6º bimestre**

Função/Subfunção	Execução da Despesa										
	DOTAÇÃO INICIAL	DOTAÇÃO ATUALIZADA (a)	DESPESAS EMPENHADAS NO BIMESTRE	DESPESAS EMPENHADAS ATÉ O BIMESTRE (b)	% (b/total b)	SALDO (c) = (a-b)	DESPESAS LIQUIDADAS NO BIMESTRE	DESPESAS LIQUIDADAS ATÉ O BIMESTRE (d)	% (d/total d)	SALDO (e) = (a-d)	INSCRITAS EM RESTOS A PAGAR NÃO PROCESSADOS (f)
FU08 - Administração Geral	2.005.000,00	2.410.000,00	62.772,15	1.491.808,05	1,28	918.191,95	390.548,38	1.410.751,08	1,28	999.248,92	81.056,97
FU08 - Demais Subfunções	0,00	0,00	0,00	0,00	0,00	0,00	0,00	0,00	0,00	0,00	0,00
Previdência Social	10.076.000,00	10.906.000,00	1.015.474,05	9.891.496,86	8,47	1.014.503,14	2.112.244,22	9.886.439,99	8,95	1.019.560,01	5.056,87
Previdência Básica	9.775.000,00	10.375.000,00	955.116,18	9.424.889,79	8,07	950.110,21	1.971.847,20	9.424.889,79	8,54	950.110,21	0,00
Previdência do Regime Estatutário	0,00	0,00	0,00	0,00	0,00	0,00	0,00	0,00	0,00	0,00	0,00
Previdência Complementar	0,00	0,00	0,00	0,00	0,00	0,00	0,00	0,00	0,00	0,00	0,00
Previdência Especial	0,00	0,00	0,00	0,00	0,00	0,00	0,00	0,00	0,00	0,00	0,00
FU09 - Administração Geral	301.000,00	531.000,00	60.357,87	466.607,07	0,40	64.392,93	140.397,02	461.550,20	0,42	69.449,80	5.056,87
FU09 - Demais Subfunções	0,00	0,00	0,00	0,00	0,00	0,00	0,00	0,00	0,00	0,00	0,00
Saúde	32.129.000,00	43.507.000,00	3.843.921,46	29.325.935,22	25,12	14.181.064,78	6.072.581,81	29.206.937,13	26,45	14.300.062,87	118.998,09
Atenção Básica	13.062.000,00	14.804.000,00	1.252.646,24	11.264.457,33	9,65	3.539.542,67	2.609.670,16	11.178.473,59	10,13	3.625.526,41	85.983,74
Assistência Hospitalar e Ambulatorial	14.135.000,00	21.793.000,00	2.281.633,65	13.498.926,68	11,57	8.294.073,32	2.706.157,40	13.491.719,98	12,22	8.301.280,02	7.206,70
Suporte Profilático e Terapêutico	700.000,00	1.600.000,00	-39.158,30	654.248,41	0,56	945.751,59	5.244,00	654.240,41	0,59	945.759,59	8,00
Vigilância Sanitária	885.000,00	920.000,00	38.361,03	669.132,83	0,57	250.867,17	90.030,14	669.132,83	0,61	250.867,17	0,00
Vigilância Epidemiológica	875.000,00	930.000,00	45.966,56	644.570,97	0,55	285.429,03	154.210,96	630.570,97	0,57	299.429,03	14.000,00
Alimentação e Nutrição	30.000,00	30.000,00	0,00	14.005,00	0,01	15.995,00	0,00	14.005,00	0,01	15.995,00	0,00
FU10 - Administração Geral	2.442.000,00	3.430.000,00	264.472,28	2.580.594,00	2,21	849.406,00	507.269,15	2.568.794,35	2,33	861.205,65	11.799,65
FU10 - Demais Subfunções	0,00	0,00	0,00	0,00	0,00	0,00	0,00	0,00	0,00	0,00	0,00
Trabalho	0,00	0,00	0,00	0,00	0,00	0,00	0,00	0,00	0,00	0,00	0,00
Proteção e Benefícios ao Trabalhador	0,00	0,00	0,00	0,00	0,00	0,00	0,00	0,00	0,00	0,00	0,00
Relações de Trabalho	0,00	0,00	0,00	0,00	0,00	0,00	0,00	0,00	0,00	0,00	0,00
Empregabilidade	0,00	0,00	0,00	0,00	0,00	0,00	0,00	0,00	0,00	0,00	0,00
Fomento ao Trabalho	0,00	0,00	0,00	0,00	0,00	0,00	0,00	0,00	0,00	0,00	0,00
FU11 - Administração Geral	0,00	0,00	0,00	0,00	0,00	0,00	0,00	0,00	0,00	0,00	0,00
FU11 - Demais Subfunções	0,00	0,00	0,00	0,00	0,00	0,00	0,00	0,00	0,00	0,00	0,00
Educação	38.650.000,00	49.641.800,00	-1.013.162,78	37.114.586,85	31,80	12.527.213,15	7.376.508,84	34.672.091,51	31,41	14.969.708,49	2.442.495,34
Ensino Fundamental	24.505.000,00	33.184.000,00	-301.080,73	25.648.436,35	21,97	7.535.563,65	5.197.742,06	24.093.945,11	21,82	9.090.054,89	1.554.491,24
Ensino Médio	0,00	0,00	0,00	0,00	0,00	0,00	0,00	0,00	0,00	0,00	0,00
Ensino Profissional	65.000,00	65.000,00	0,00	0,00	0,00	65.000,00	0,00	0,00	0,00	65.000,00	0,00
Ensino Superior	3.750.000,00	3.747.500,00	78.583,48	2.992.885,29	2,56	754.614,71	707.257,86	2.984.758,31	2,70	762.741,69	8.126,98
Educação Infantil	2.440.000,00	3.288.000,00	-13.673,74	2.089.528,98	1,79	1.198.471,02	421.774,80	2.006.155,50	1,82	1.281.844,50	83.373,48
Educação de Jovens e Adultos	1.010.000,00	1.210.000,00	-4.245,25	902.954,75	0,77	307.045,25	182.492,71	901.154,75	0,82	308.845,25	1.800,00
Educação Especial	0,00	0,00	0,00	0,00	0,00	0,00	0,00	0,00	0,00	0,00	0,00
Educação Básica	400.000,00	890.000,00	0,00	288.247,00	0,25	601.753,00	0,00	88.887,00	0,08	801.113,00	199.360,00
FU12 - Administração Geral	4.980.000,00	5.757.300,00	-660.237,38	4.004.675,42	3,43	1.752.624,58	686.319,78	3.794.245,46	3,44	1.963.054,54	210.429,96
FU12 - Demais Subfunções	1.500.000,00	1.500.000,00	-112.509,16	1.187.859,06	1,02	312.140,94	180.921,63	802.945,38	0,73	697.054,62	384.913,68
Cultura	3.978.000,00	4.978.000,00	37.116,22	3.089.774,26	2,65	1.888.225,74	594.049,45	2.448.892,10	2,22	2.529.107,90	640.882,16
Patrimônio Histórico Artístico e Arqueológico	0,00	0,00	0,00	0,00	0,00	0,00	0,00	0,00	0,00	0,00	0,00
Difusão Cultural	3.200.000,00	4.200.000,00	34.961,69	2.853.300,80	2,44	1.346.699,20	569.649,05	2.212.963,64	2,00	1.987.036,36	640.337,16
FU13 - Administração Geral	308.000,00	308.000,00	2.154,53	236.473,46	0,20	71.526,54	24.400,40	235.928,46	0,21	72.071,54	545,00
FU13 - Demais Subfunções	470.000,00	470.000,00	0,00	0,00	0,00	470.000,00	0,00	0,00	0,00	470.000,00	0,00
Direitos da Cidadania	0,00	0,00	0,00	0,00	0,00	0,00	0,00	0,00	0,00	0,00	0,00
Custódia e Reintegração Social	0,00	0,00	0,00	0,00	0,00	0,00	0,00	0,00	0,00	0,00	0,00
Direitos Individuais Coletivos e Difusos	0,00	0,00	0,00	0,00	0,00	0,00	0,00	0,00	0,00	0,00	0,00
Assistência aos Povos Indígenas	0,00	0,00	0,00	0,00	0,00	0,00	0,00	0,00	0,00	0,00	0,00
FU14 - Administração Geral	0,00	0,00	0,00	0,00	0,00	0,00	0,00	0,00	0,00	0,00	0,00
FU14 - Demais Subfunções	0,00	0,00	0,00	0,00	0,00	0,00	0,00	0,00	0,00	0,00	0,00
Urbanismo	27.580.000,00	27.805.000,00	2.655.471,32	12.913.829,86	11,06	14.891.170,14	2.781.446,91	11.236.178,28	10,18	16.568.821,72	1.677.651,58
Infra-Estrutura Urbana	20.475.000,00	18.500.000,00	1.687.598,95	7.176.093,73	6,15	11.323.906,27	1.525.205,48	6.046.593,88	5,48	12.453.406,12	1.129.499,85
Serviços Urbanos	5.610.000,00	8.310.000,00	967.872,37	5.690.937,91	4,88	2.619.062,09	1.256.241,43	5.142.786,18	4,66	3.167.213,82	548.151,73
Transportes Coletivos Urbanos	0,00	0,00	0,00	0,00	0,00	0,00	0,00	0,00	0,00	0,00	0,00
FU15 - Administração Geral	0,00	0,00	0,00	0,00	0,00	0,00	0,00	0,00	0,00	0,00	0,00
FU15 - Demais Subfunções	1.495.000,00	995.000,00	0,00	46.798,22	0,04	948.201,78	0,00	46.798,22	0,04	948.201,78	0,00
Habituação	1.000.000,00	800.000,00	0,00	0,00	0,00	800.000,00	0,00	0,00	0,00	800.000,00	0,00
Habituação Rural	0,00	0,00	0,00	0,00	0,00	0,00	0,00	0,00	0,00	0,00	0,00

Assinado Digitalmente por: JOAO LUIS FERRIRA FILHO, JOSE CRISTOVAM DA SILVA FILHO  
 Documento Assinado Digitalmente por: JOAO LUIS FERRIRA FILHO, JOSE CRISTOVAM DA SILVA FILHO  
 https://siconfi.pe.gov.br/cp/validador/validador.jspx?docId=12307408&e=4800-8455-fc0b71efc8

**Relatório Resumido de Execução Orçamentária**  
**Prefeitura Municipal de Limoeiro - PE (Poder Executivo)**  
**Orçamentos Fiscal e da Seguridade Social**  
**CNPJ:**  
**Exercício: 2018**  
**Período de referência: 6º bimestre**

Função/Subfunção	Execução da Despesa										INSCRITAS EM RESTOS A PAGAR NÃO PROCESSADOS (f)
	DOTAÇÃO INICIAL	DOTAÇÃO ATUALIZADA (a)	DESPESAS EMPENHADAS NO BIMESTRE	DESPESAS EMPENHADAS ATÉ O BIMESTRE (b)	% (b/total b)	SALDO (c) = (a-b)	DESPESAS LIQUIDADAS NO BIMESTRE	DESPESAS LIQUIDADAS ATÉ O BIMESTRE (d)	% (d/total d)	SALDO (e) = (a-d)	
Habitação Urbana	1.000.000,00	800.000,00	0,00	0,00	0,00	800.000,00	0,00	0,00	0,00	800.000,00	0,00
FU16 - Administração Geral	0,00	0,00	0,00	0,00	0,00	0,00	0,00	0,00	0,00	0,00	0,00
FU16 - Demais Subfunções	0,00	0,00	0,00	0,00	0,00	0,00	0,00	0,00	0,00	0,00	0,00
Saneamento	1.100.000,00	700.000,00	0,00	0,00	0,00	700.000,00	0,00	0,00	0,00	700.000,00	0,00
Saneamento Básico Rural	0,00	0,00	0,00	0,00	0,00	0,00	0,00	0,00	0,00	0,00	0,00
Saneamento Básico Urbano	1.100.000,00	700.000,00	0,00	0,00	0,00	700.000,00	0,00	0,00	0,00	700.000,00	0,00
FU17 - Administração Geral	0,00	0,00	0,00	0,00	0,00	0,00	0,00	0,00	0,00	0,00	0,00
FU17 - Demais Subfunções	0,00	0,00	0,00	0,00	0,00	0,00	0,00	0,00	0,00	0,00	0,00
Gestão Ambiental	120.000,00	120.000,00	0,00	0,00	0,00	120.000,00	0,00	0,00	0,00	120.000,00	0,00
Preservação e Conservação Ambiental	20.000,00	20.000,00	0,00	0,00	0,00	20.000,00	0,00	0,00	0,00	20.000,00	0,00
Controle Ambiental	0,00	0,00	0,00	0,00	0,00	0,00	0,00	0,00	0,00	0,00	0,00
Recuperação de Áreas Degradadas	0,00	0,00	0,00	0,00	0,00	0,00	0,00	0,00	0,00	0,00	0,00
Recursos Hídricos	100.000,00	100.000,00	0,00	0,00	0,00	100.000,00	0,00	0,00	0,00	100.000,00	0,00
Meteorologia	0,00	0,00	0,00	0,00	0,00	0,00	0,00	0,00	0,00	0,00	0,00
FU18 - Administração Geral	0,00	0,00	0,00	0,00	0,00	0,00	0,00	0,00	0,00	0,00	0,00
FU18 - Demais Subfunções	0,00	0,00	0,00	0,00	0,00	0,00	0,00	0,00	0,00	0,00	0,00
Ciência e Tecnologia	0,00	0,00	0,00	0,00	0,00	0,00	0,00	0,00	0,00	0,00	0,00
Desenvolvimento Científico	0,00	0,00	0,00	0,00	0,00	0,00	0,00	0,00	0,00	0,00	0,00
Desenvolvimento Tecnológico e Engenharia	0,00	0,00	0,00	0,00	0,00	0,00	0,00	0,00	0,00	0,00	0,00
Difusão do Conhecimento Científico e Tecnológico	0,00	0,00	0,00	0,00	0,00	0,00	0,00	0,00	0,00	0,00	0,00
FU19 - Administração Geral	0,00	0,00	0,00	0,00	0,00	0,00	0,00	0,00	0,00	0,00	0,00
FU19 - Demais Subfunções	0,00	0,00	0,00	0,00	0,00	0,00	0,00	0,00	0,00	0,00	0,00
Agricultura	1.625.000,00	1.625.000,00	212.355,19	805.521,01	0,69	819.478,99	167.548,44	624.284,57	0,57	1.000.715,43	181.236,44
Abastecimento	135.000,00	135.000,00	0,00	0,00	0,00	135.000,00	0,00	0,00	0,00	135.000,00	0,00
Extensão Rural	160.000,00	160.000,00	0,00	0,00	0,00	160.000,00	0,00	0,00	0,00	160.000,00	0,00
Irrigação	0,00	0,00	0,00	0,00	0,00	0,00	0,00	0,00	0,00	0,00	0,00
Promoção da Produção Agropecuária	0,00	0,00	0,00	0,00	0,00	0,00	0,00	0,00	0,00	0,00	0,00
Defesa Agropecuária	0,00	0,00	0,00	0,00	0,00	0,00	0,00	0,00	0,00	0,00	0,00
FU20 - Administração Geral	1.330.000,00	1.330.000,00	212.355,19	805.521,01	0,69	524.478,99	167.548,44	624.284,57	0,57	705.715,43	181.236,44
FU20 - Demais Subfunções	0,00	0,00	0,00	0,00	0,00	0,00	0,00	0,00	0,00	0,00	0,00
Organização Agrária	0,00	0,00	0,00	0,00	0,00	0,00	0,00	0,00	0,00	0,00	0,00
Reforma Agrária	0,00	0,00	0,00	0,00	0,00	0,00	0,00	0,00	0,00	0,00	0,00
Colonização	0,00	0,00	0,00	0,00	0,00	0,00	0,00	0,00	0,00	0,00	0,00
FU21 - Administração Geral	0,00	0,00	0,00	0,00	0,00	0,00	0,00	0,00	0,00	0,00	0,00
FU21 - Demais Subfunções	0,00	0,00	0,00	0,00	0,00	0,00	0,00	0,00	0,00	0,00	0,00
Indústria	0,00	0,00	0,00	0,00	0,00	0,00	0,00	0,00	0,00	0,00	0,00
Promoção Industrial	0,00	0,00	0,00	0,00	0,00	0,00	0,00	0,00	0,00	0,00	0,00
Produção Industrial	0,00	0,00	0,00	0,00	0,00	0,00	0,00	0,00	0,00	0,00	0,00
Mineração	0,00	0,00	0,00	0,00	0,00	0,00	0,00	0,00	0,00	0,00	0,00
Propriedade Industrial	0,00	0,00	0,00	0,00	0,00	0,00	0,00	0,00	0,00	0,00	0,00
Normalização e Qualidade	0,00	0,00	0,00	0,00	0,00	0,00	0,00	0,00	0,00	0,00	0,00
FU22 - Administração Geral	0,00	0,00	0,00	0,00	0,00	0,00	0,00	0,00	0,00	0,00	0,00
FU22 - Demais Subfunções	0,00	0,00	0,00	0,00	0,00	0,00	0,00	0,00	0,00	0,00	0,00
Comércio e Serviços	84.000,00	87.100,00	-482,47	26.407,98	0,02	60.692,02	0,00	26.407,98	0,02	60.692,02	0,00
Promoção Comercial	84.000,00	87.100,00	-482,47	26.407,98	0,02	60.692,02	0,00	26.407,98	0,02	60.692,02	0,00
Comercialização	0,00	0,00	0,00	0,00	0,00	0,00	0,00	0,00	0,00	0,00	0,00
Comércio Exterior	0,00	0,00	0,00	0,00	0,00	0,00	0,00	0,00	0,00	0,00	0,00
Serviços Financeiros	0,00	0,00	0,00	0,00	0,00	0,00	0,00	0,00	0,00	0,00	0,00
Turismo	0,00	0,00	0,00	0,00	0,00	0,00	0,00	0,00	0,00	0,00	0,00
FU23 - Administração Geral	0,00	0,00	0,00	0,00	0,00	0,00	0,00	0,00	0,00	0,00	0,00
FU23 - Demais Subfunções	0,00	0,00	0,00	0,00	0,00	0,00	0,00	0,00	0,00	0,00	0,00
Comunicações	0,00	0,00	0,00	0,00	0,00	0,00	0,00	0,00	0,00	0,00	0,00
Comunicações Postais	0,00	0,00	0,00	0,00	0,00	0,00	0,00	0,00	0,00	0,00	0,00
Telecomunicações	0,00	0,00	0,00	0,00	0,00	0,00	0,00	0,00	0,00	0,00	0,00
FU24 - Administração Geral	0,00	0,00	0,00	0,00	0,00	0,00	0,00	0,00	0,00	0,00	0,00

Assinado Digitalmente por: JOAO LUIS FERREIRA FILHO, JOSE CRISTOVAM DA SILVA FILHO  
 Documento Assinado Digitalmente por: JOAO LUIS FERREIRA FILHO, JOSE CRISTOVAM DA SILVA FILHO  
 Acesse em: https://eicere.pe.gov.br/epp/validaDocumento com Código do Documento: 12307-0748ee-4800-8d55-fc9b071efc8

**Relatório Resumido de Execução Orçamentária**  
**Prefeitura Municipal de Limoeiro - PE (Poder Executivo)**  
**Orçamentos Fiscal e da Seguridade Social**  
**CNPJ:**  
**Exercício: 2018**  
**Período de referência: 6º bimestre**

Função/Subfunção	Execução da Despesa										
	DOTAÇÃO INICIAL	DOTAÇÃO ATUALIZADA (a)	DESPESAS EMPENHADAS NO BIMESTRE	DESPESAS EMPENHADAS ATÉ O BIMESTRE (b)	% (b/total b)	SALDO (c) = (a-b)	DESPESAS LIQUIDADAS NO BIMESTRE	DESPESAS LIQUIDADAS ATÉ O BIMESTRE (d)	% (d/total d)	SALDO (e) = (a-d)	INSCRITAS EM RESTOS A PAGAR NÃO PROCESSADOS (f)
FU24 - Demais Subfunções	0,00	0,00	0,00	0,00	0,00	0,00	0,00	0,00	0,00	0,00	0,00
Energia	70.000,00	70.000,00	0,00	0,00	0,00	70.000,00	0,00	0,00	0,00	70.000,00	0,00
Conservação de Energia	0,00	0,00	0,00	0,00	0,00	0,00	0,00	0,00	0,00	0,00	0,00
Energia Elétrica	70.000,00	70.000,00	0,00	0,00	0,00	70.000,00	0,00	0,00	0,00	70.000,00	0,00
Combustíveis Minerais	0,00	0,00	0,00	0,00	0,00	0,00	0,00	0,00	0,00	0,00	0,00
Biocombustíveis	0,00	0,00	0,00	0,00	0,00	0,00	0,00	0,00	0,00	0,00	0,00
FU25 - Administração Geral	0,00	0,00	0,00	0,00	0,00	0,00	0,00	0,00	0,00	0,00	0,00
FU25 - Demais Subfunções	0,00	0,00	0,00	0,00	0,00	0,00	0,00	0,00	0,00	0,00	0,00
Transporte	24.855.000,00	3.075.500,00	0,00	0,00	0,00	3.075.500,00	0,00	0,00	0,00	3.075.500,00	0,00
Transporte Aéreo	0,00	0,00	0,00	0,00	0,00	0,00	0,00	0,00	0,00	0,00	0,00
Transporte Rodoviário	24.855.000,00	3.075.500,00	0,00	0,00	0,00	3.075.500,00	0,00	0,00	0,00	3.075.500,00	0,00
Transporte Ferroviário	0,00	0,00	0,00	0,00	0,00	0,00	0,00	0,00	0,00	0,00	0,00
Transporte Hidroviário	0,00	0,00	0,00	0,00	0,00	0,00	0,00	0,00	0,00	0,00	0,00
Transportes Especiais	0,00	0,00	0,00	0,00	0,00	0,00	0,00	0,00	0,00	0,00	0,00
FU26 - Administração Geral	0,00	0,00	0,00	0,00	0,00	0,00	0,00	0,00	0,00	0,00	0,00
FU26 - Demais Subfunções	0,00	0,00	0,00	0,00	0,00	0,00	0,00	0,00	0,00	0,00	0,00
Desporto e Lazer	13.588.000,00	4.506.672,00	107.866,02	243.653,52	0,21	4.263.018,48	45.114,59	140.667,09	0,13	4.366.004,91	102.986,43
Desporto de Rendimento	0,00	0,00	0,00	0,00	0,00	0,00	0,00	0,00	0,00	0,00	0,00
Desporto Comunitário	13.180.000,00	4.018.672,00	0,00	16.938,00	0,01	4.001.734,00	7.530,00	16.938,00	0,02	4.001.734,00	0,00
Lazer	193.000,00	193.000,00	95.926,02	145.542,52	0,12	47.457,48	37.584,59	72.401,09	0,07	120.598,91	73.141,43
FU27 - Administração Geral	185.000,00	265.000,00	11.940,00	81.173,00	0,07	183.827,00	0,00	51.328,00	0,05	213.672,00	29.845,00
FU27 - Demais Subfunções	30.000,00	30.000,00	0,00	0,00	0,00	30.000,00	0,00	0,00	0,00	30.000,00	0,00
Encargos Especiais	0,00	0,00	0,00	0,00	0,00	0,00	0,00	0,00	0,00	0,00	0,00
Refinanciamento da Dívida Interna	0,00	0,00	0,00	0,00	0,00	0,00	0,00	0,00	0,00	0,00	0,00
Refinanciamento da Dívida Externa	0,00	0,00	0,00	0,00	0,00	0,00	0,00	0,00	0,00	0,00	0,00
Serviço da Dívida Interna	0,00	0,00	0,00	0,00	0,00	0,00	0,00	0,00	0,00	0,00	0,00
Serviço da Dívida Externa	0,00	0,00	0,00	0,00	0,00	0,00	0,00	0,00	0,00	0,00	0,00
Transferências	0,00	0,00	0,00	0,00	0,00	0,00	0,00	0,00	0,00	0,00	0,00
Outros Encargos Especiais	0,00	0,00	0,00	0,00	0,00	0,00	0,00	0,00	0,00	0,00	0,00
Transferências para a Educação Básica	0,00	0,00	0,00	0,00	0,00	0,00	0,00	0,00	0,00	0,00	0,00
FU28 - Demais Subfunções	0,00	0,00	0,00	0,00	0,00	0,00	0,00	0,00	0,00	0,00	0,00
Reserva de Contingência	3.552.000,00	2.722.000,00				2.722.000,00				2.722.000,00	
DESPESAS (INTRA-ORÇAMENTÁRIAS) (II)	5.778.000,00	7.087.528,00	510.555,57	3.898.667,98	3,34	3.188.860,02	877.394,14	3.776.416,17	3,42	3.311.111,83	122.251,81
TOTAL (III) = (I + II)	189.768.000,00	189.768.000,00	13.314.237,50	116.720.459,55	100,00	73.047.540,45	27.440.863,67	110.402.851,39	100,00	79.365.148,61	6.317.608,16

**RREO-Anexo 02 | Tabela 2.0 - Demonstrativo da Execução das Despesas por Função/Subfunção | Total de Despesas**

Função/Subfunção - Intra	Execução da Despesa - Intra										
	DOTAÇÃO INICIAL	DOTAÇÃO ATUALIZADA (a)	DESPESAS EMPENHADAS NO BIMESTRE	DESPESAS EMPENHADAS ATÉ O BIMESTRE (b)	% (b/III b)	SALDO (c) = (a-b)	DESPESAS LIQUIDADAS NO BIMESTRE	DESPESAS LIQUIDADAS ATÉ O BIMESTRE (d)	% (d/III d)	SALDO (e) = (a-d)	INSCRITAS EM RESTOS A PAGAR NÃO PROCESSADOS (f)
DESPESAS (INTRA-ORÇAMENTÁRIAS) (II)	5.778.000,00	7.087.528,00	510.555,57	3.898.667,98	3,34	3.188.860,02	877.394,14	3.776.416,17	3,42	3.311.111,83	122.251,81
Legislativa	50.000,00	75.000,00	65.595,71	65.595,71	0,06	9.404,29	65.595,71	65.595,71	0,06	9.404,29	0,00
Ação Legislativa	50.000,00	75.000,00	65.595,71	65.595,71	0,06	9.404,29	65.595,71	65.595,71	0,06	9.404,29	0,00
Controle Externo	0,00	0,00	0,00	0,00	0,00	0,00	0,00	0,00	0,00	0,00	0,00
FU01 - Administração Geral	0,00	0,00	0,00	0,00	0,00	0,00	0,00	0,00	0,00	0,00	0,00
FU01 - Demais Subfunções	0,00	0,00	0,00	0,00	0,00	0,00	0,00	0,00	0,00	0,00	0,00
Judiciária	12.000,00	12.000,00	0,00	0,00	0,00	12.000,00	0,00	0,00	0,00	12.000,00	0,00
Ação Judiciária	0,00	0,00	0,00	0,00	0,00	0,00	0,00	0,00	0,00	0,00	0,00
Defesa do Interesse Público no Processo Judiciário	12.000,00	12.000,00	0,00	0,00	0,00	12.000,00	0,00	0,00	0,00	12.000,00	0,00
FU02 - Administração Geral	0,00	0,00	0,00	0,00	0,00	0,00	0,00	0,00	0,00	0,00	0,00
FU02 - Demais Subfunções	0,00	0,00	0,00	0,00	0,00	0,00	0,00	0,00	0,00	0,00	0,00
Essencial à Justiça	0,00	0,00	0,00	0,00	0,00	0,00	0,00	0,00	0,00	0,00	0,00
Defesa da Ordem Jurídica	0,00	0,00	0,00	0,00	0,00	0,00	0,00	0,00	0,00	0,00	0,00

Assinado Digitalmente por: JOAO LUIS FERREIRA FILHO, JOSE CRISTOVAM DA SILVA FILHO  
Código do documento: 404111230788e-4800-8d55-fcb0011efc8  
Acesse em: <https://tcepe.gov.br/epp/validador/validador.jspx>

**Relatório Resumido de Execução Orçamentária**  
**Prefeitura Municipal de Limoeiro - PE (Poder Executivo)**  
**Orçamentos Fiscal e da Seguridade Social**  
**CNPJ:**  
**Exercício: 2018**  
**Período de referência: 6º bimestre**

Função/Subfunção - Intra	Execução da Despesa - Intra										
	DOTAÇÃO INICIAL	DOTAÇÃO ATUALIZADA (a)	DESPESAS EMPENHADAS NO BIMESTRE	DESPESAS EMPENHADAS ATÉ O BIMESTRE (b)	% (b/III b)	SALDO (c) = (a-b)	DESPESAS LIQUIDADAS NO BIMESTRE	DESPESAS LIQUIDADAS ATÉ O BIMESTRE (d)	% (d/III d)	SALDO (e) = (a-d)	INSCRITAS EM RESTOS A PAGAR NÃO PROCESSADOS (f)
Representação Judicial e Extrajudicial	0,00	0,00	0,00	0,00	0,00	0,00	0,00	0,00	0,00	0,00	0,00
FU03 - Administração Geral	0,00	0,00	0,00	0,00	0,00	0,00	0,00	0,00	0,00	0,00	0,00
FU03 - Demais Subfunções	0,00	0,00	0,00	0,00	0,00	0,00	0,00	0,00	0,00	0,00	0,00
Administração	578.000,00	1.091.200,00	45.909,06	575.909,02	0,49	515.290,98	127.304,93	563.281,93	0,51	527.918,07	12.627,09
Planejamento e Orçamento	50.000,00	50.000,00	0,00	0,00	0,00	50.000,00	0,00	0,00	0,00	50.000,00	0,00
FU04 - Administração Geral	407.000,00	920.200,00	45.909,06	575.909,02	0,49	344.290,98	127.304,93	563.281,93	0,51	356.918,07	12.627,09
Administração Financeira	115.000,00	115.000,00	0,00	0,00	0,00	115.000,00	0,00	0,00	0,00	115.000,00	0,00
Controle Interno	5.000,00	5.000,00	0,00	0,00	0,00	5.000,00	0,00	0,00	0,00	5.000,00	0,00
Normatização e Fiscalização	0,00	0,00	0,00	0,00	0,00	0,00	0,00	0,00	0,00	0,00	0,00
Tecnologia da Informação	0,00	0,00	0,00	0,00	0,00	0,00	0,00	0,00	0,00	0,00	0,00
Ordenamento Territorial	0,00	0,00	0,00	0,00	0,00	0,00	0,00	0,00	0,00	0,00	0,00
Formação de Recursos Humanos	0,00	0,00	0,00	0,00	0,00	0,00	0,00	0,00	0,00	0,00	0,00
Administração de Receitas	0,00	0,00	0,00	0,00	0,00	0,00	0,00	0,00	0,00	0,00	0,00
Administração de Concessões	0,00	0,00	0,00	0,00	0,00	0,00	0,00	0,00	0,00	0,00	0,00
Comunicação Social	1.000,00	1.000,00	0,00	0,00	0,00	1.000,00	0,00	0,00	0,00	1.000,00	0,00
FU04 - Demais Subfunções	0,00	0,00	0,00	0,00	0,00	0,00	0,00	0,00	0,00	0,00	0,00
Defesa Nacional	0,00	0,00	0,00	0,00	0,00	0,00	0,00	0,00	0,00	0,00	0,00
Defesa Aérea	0,00	0,00	0,00	0,00	0,00	0,00	0,00	0,00	0,00	0,00	0,00
Defesa Naval	0,00	0,00	0,00	0,00	0,00	0,00	0,00	0,00	0,00	0,00	0,00
Defesa Terrestre	0,00	0,00	0,00	0,00	0,00	0,00	0,00	0,00	0,00	0,00	0,00
FU05 - Administração Geral	0,00	0,00	0,00	0,00	0,00	0,00	0,00	0,00	0,00	0,00	0,00
FU05 - Demais Subfunções	0,00	0,00	0,00	0,00	0,00	0,00	0,00	0,00	0,00	0,00	0,00
Segurança Pública	1.000,00	1.000,00	0,00	0,00	0,00	1.000,00	0,00	0,00	0,00	1.000,00	0,00
Policliamento	0,00	0,00	0,00	0,00	0,00	0,00	0,00	0,00	0,00	0,00	0,00
Defesa Civil	1.000,00	1.000,00	0,00	0,00	0,00	1.000,00	0,00	0,00	0,00	1.000,00	0,00
Informação e Inteligência	0,00	0,00	0,00	0,00	0,00	0,00	0,00	0,00	0,00	0,00	0,00
FU06 - Administração Geral	0,00	0,00	0,00	0,00	0,00	0,00	0,00	0,00	0,00	0,00	0,00
FU06 - Demais Subfunções	0,00	0,00	0,00	0,00	0,00	0,00	0,00	0,00	0,00	0,00	0,00
Relações Exteriores	0,00	0,00	0,00	0,00	0,00	0,00	0,00	0,00	0,00	0,00	0,00
Relações Diplomáticas	0,00	0,00	0,00	0,00	0,00	0,00	0,00	0,00	0,00	0,00	0,00
Cooperação Internacional	0,00	0,00	0,00	0,00	0,00	0,00	0,00	0,00	0,00	0,00	0,00
FU07 - Administração Geral	0,00	0,00	0,00	0,00	0,00	0,00	0,00	0,00	0,00	0,00	0,00
FU07 - Demais Subfunções	0,00	0,00	0,00	0,00	0,00	0,00	0,00	0,00	0,00	0,00	0,00
Assistência Social	184.000,00	184.000,00	-2.333,50	22.666,50	0,02	161.333,50	2.691,35	19.829,10	0,02	164.170,90	2.837,40
Assistência ao Idoso	5.000,00	5.000,00	0,00	0,00	0,00	5.000,00	0,00	0,00	0,00	5.000,00	0,00
Assistência ao Portador de Deficiência	0,00	0,00	0,00	0,00	0,00	0,00	0,00	0,00	0,00	0,00	0,00
Assistência à Criança e ao Adolescente	13.000,00	13.000,00	0,00	0,00	0,00	13.000,00	0,00	0,00	0,00	13.000,00	0,00
Assistência Comunitária	36.000,00	36.000,00	-1.210,42	8.789,58	0,01	27.210,42	1.182,77	8.770,19	0,01	27.229,81	19,39
FU08 - Administração Geral	130.000,00	130.000,00	-1.123,08	13.876,92	0,01	116.123,08	1.508,58	11.058,91	0,01	118.941,09	2.818,01
FU08 - Demais Subfunções	0,00	0,00	0,00	0,00	0,00	0,00	0,00	0,00	0,00	0,00	0,00
Previdência Social	2.000,00	2.000,00	-1.000,00	691,12	0,00	1.308,88	0,00	691,12	0,00	1.308,88	0,00
Previdência Básica	0,00	0,00	0,00	0,00	0,00	0,00	0,00	0,00	0,00	0,00	0,00
Previdência do Regime Estatutário	0,00	0,00	0,00	0,00	0,00	0,00	0,00	0,00	0,00	0,00	0,00
Previdência Complementar	0,00	0,00	0,00	0,00	0,00	0,00	0,00	0,00	0,00	0,00	0,00
Previdência Especial	0,00	0,00	0,00	0,00	0,00	0,00	0,00	0,00	0,00	0,00	0,00
FU09 - Administração Geral	2.000,00	2.000,00	-1.000,00	691,12	0,00	1.308,88	0,00	691,12	0,00	1.308,88	0,00
FU09 - Demais Subfunções	0,00	0,00	0,00	0,00	0,00	0,00	0,00	0,00	0,00	0,00	0,00
Saúde	1.319.000,00	1.319.000,00	-14.723,81	555.776,76	0,48	763.223,24	93.150,23	471.740,12	0,43	847.259,88	84.036,64
Atenção Básica	844.000,00	844.000,00	-3.285,36	246.111,86	0,21	597.888,14	40.793,90	226.367,45	0,21	617.632,55	19.744,41
Assistência Hospitalar e Ambulatorial	240.000,00	240.000,00	-8.494,53	96.468,25	0,08	143.531,75	17.570,19	80.965,70	0,07	159.034,30	15.502,55
Suporte Profilático e Terapêutico	0,00	0,00	0,00	0,00	0,00	0,00	0,00	0,00	0,00	0,00	0,00
Vigilância Sanitária	0,00	0,00	0,00	0,00	0,00	0,00	0,00	0,00	0,00	0,00	0,00
Vigilância Epidemiológica	30.000,00	30.000,00	-1.011,96	13.666,08	0,01	16.333,92	485,55	7.474,31	0,01	22.525,69	6.191,77
Alimentação e Nutrição	0,00	0,00	0,00	0,00	0,00	0,00	0,00	0,00	0,00	0,00	0,00
FU10 - Administração Geral	205.000,00	205.000,00	-1.931,96	199.530,57	0,17	5.469,43	34.300,59	156.932,66	0,14	48.067,34	6.191,77

Assinado Digitalmente por: JOAO LUIS FERRERA FILHO, JOSE CRISTOVAM DA SILVA FILHO  
 Acesso em: https://eic.ice.gov.br/ep/validadorDoc.seam?codigoDoDocumento=da3f2307-b8ec-4800-8d55-fcb0b71efc8

**Relatório Resumido de Execução Orçamentária**  
**Prefeitura Municipal de Limoeiro - PE (Poder Executivo)**  
**Orçamentos Fiscal e da Seguridade Social**  
**CNPJ:**  
**Exercício: 2018**  
**Período de referência: 6º bimestre**

Função/Subfunção - Intra	Execução da Despesa - Intra										
	DOTAÇÃO INICIAL	DOTAÇÃO ATUALIZADA (a)	DESPESAS EMPENHADAS NO BIMESTRE	DESPESAS EMPENHADAS ATÉ O BIMESTRE (b)	% (b/III b)	SALDO (c) = (a-b)	DESPESAS LIQUIDADAS NO BIMESTRE	DESPESAS LIQUIDADAS ATÉ O BIMESTRE (d)	% (d/III d)	SALDO (e) = (a-d)	INSCRITAS EM RESTOS A PAGAR NÃO PROCESSADOS (f)
FU10 - Demais Subfunções	0,00	0,00	0,00	0,00	0,00	0,00	0,00	0,00	0,00	0,00	0,00
Trabalho	0,00	0,00	0,00	0,00	0,00	0,00	0,00	0,00	0,00	0,00	0,00
Proteção e Benefícios ao Trabalhador	0,00	0,00	0,00	0,00	0,00	0,00	0,00	0,00	0,00	0,00	0,00
Relações de Trabalho	0,00	0,00	0,00	0,00	0,00	0,00	0,00	0,00	0,00	0,00	0,00
Empregabilidade	0,00	0,00	0,00	0,00	0,00	0,00	0,00	0,00	0,00	0,00	0,00
Fomento ao Trabalho	0,00	0,00	0,00	0,00	0,00	0,00	0,00	0,00	0,00	0,00	0,00
FU11 - Administração Geral	0,00	0,00	0,00	0,00	0,00	0,00	0,00	0,00	0,00	0,00	0,00
FU11 - Demais Subfunções	0,00	0,00	0,00	0,00	0,00	0,00	0,00	0,00	0,00	0,00	0,00
Educação	3.210.000,00	3.981.328,00	417.108,11	2.678.028,87	2,29	1.303.299,13	588.651,92	2.655.278,19	2,41	1.326.049,81	22.750,68
Ensino Fundamental	2.300.000,00	3.031.900,00	432.437,25	2.378.666,60	2,04	653.233,40	543.447,52	2.355.915,92	2,13	675.984,08	22.750,68
Ensino Médio	0,00	0,00	0,00	0,00	0,00	0,00	0,00	0,00	0,00	0,00	0,00
Ensino Profissional	0,00	0,00	0,00	0,00	0,00	0,00	0,00	0,00	0,00	0,00	0,00
Ensino Superior	110.000,00	110.000,00	22.307,70	99.003,83	0,08	10.996,17	22.307,70	99.003,83	0,09	10.996,17	0,00
Educação Infantil	280.000,00	280.000,00	0,00	0,00	0,00	280.000,00	0,00	0,00	0,00	280.000,00	0,00
Educação de Jovens e Adultos	120.000,00	120.000,00	0,00	0,00	0,00	120.000,00	0,00	0,00	0,00	120.000,00	0,00
Educação Especial	0,00	0,00	0,00	0,00	0,00	0,00	0,00	0,00	0,00	0,00	0,00
Educação Básica	0,00	0,00	0,00	0,00	0,00	0,00	0,00	0,00	0,00	0,00	0,00
FU12 - Administração Geral	400.000,00	439.428,00	-37.636,84	200.358,44	0,17	239.069,56	22.896,70	200.358,44	0,18	239.069,56	0,00
FU12 - Demais Subfunções	0,00	0,00	0,00	0,00	0,00	0,00	0,00	0,00	0,00	0,00	0,00
Cultura	40.000,00	40.000,00	0,00	0,00	0,00	40.000,00	0,00	0,00	0,00	40.000,00	0,00
Patrimônio Histórico Artístico e Arqueológico	0,00	0,00	0,00	0,00	0,00	0,00	0,00	0,00	0,00	0,00	0,00
Difusão Cultural	0,00	0,00	0,00	0,00	0,00	0,00	0,00	0,00	0,00	0,00	0,00
FU13 - Administração Geral	40.000,00	40.000,00	0,00	0,00	0,00	40.000,00	0,00	0,00	0,00	40.000,00	0,00
FU13 - Demais Subfunções	0,00	0,00	0,00	0,00	0,00	0,00	0,00	0,00	0,00	0,00	0,00
Direitos da Cidadania	0,00	0,00	0,00	0,00	0,00	0,00	0,00	0,00	0,00	0,00	0,00
Custódia e Reintegração Social	0,00	0,00	0,00	0,00	0,00	0,00	0,00	0,00	0,00	0,00	0,00
Direitos Individuais Coletivos e Difusos	0,00	0,00	0,00	0,00	0,00	0,00	0,00	0,00	0,00	0,00	0,00
Assistência aos Povos Indígenas	0,00	0,00	0,00	0,00	0,00	0,00	0,00	0,00	0,00	0,00	0,00
FU14 - Administração Geral	0,00	0,00	0,00	0,00	0,00	0,00	0,00	0,00	0,00	0,00	0,00
FU14 - Demais Subfunções	0,00	0,00	0,00	0,00	0,00	0,00	0,00	0,00	0,00	0,00	0,00
Urbanismo	300.000,00	300.000,00	0,00	0,00	0,00	300.000,00	0,00	0,00	0,00	300.000,00	0,00
Infra-Estrutura Urbana	300.000,00	300.000,00	0,00	0,00	0,00	300.000,00	0,00	0,00	0,00	300.000,00	0,00
Serviços Urbanos	0,00	0,00	0,00	0,00	0,00	0,00	0,00	0,00	0,00	0,00	0,00
Transportes Coletivos Urbanos	0,00	0,00	0,00	0,00	0,00	0,00	0,00	0,00	0,00	0,00	0,00
FU15 - Administração Geral	0,00	0,00	0,00	0,00	0,00	0,00	0,00	0,00	0,00	0,00	0,00
FU15 - Demais Subfunções	0,00	0,00	0,00	0,00	0,00	0,00	0,00	0,00	0,00	0,00	0,00
Habitação	0,00	0,00	0,00	0,00	0,00	0,00	0,00	0,00	0,00	0,00	0,00
Habitação Rural	0,00	0,00	0,00	0,00	0,00	0,00	0,00	0,00	0,00	0,00	0,00
Habitação Urbana	0,00	0,00	0,00	0,00	0,00	0,00	0,00	0,00	0,00	0,00	0,00
FU16 - Administração Geral	0,00	0,00	0,00	0,00	0,00	0,00	0,00	0,00	0,00	0,00	0,00
FU16 - Demais Subfunções	0,00	0,00	0,00	0,00	0,00	0,00	0,00	0,00	0,00	0,00	0,00
Saneamento	0,00	0,00	0,00	0,00	0,00	0,00	0,00	0,00	0,00	0,00	0,00
Saneamento Básico Rural	0,00	0,00	0,00	0,00	0,00	0,00	0,00	0,00	0,00	0,00	0,00
Saneamento Básico Urbano	0,00	0,00	0,00	0,00	0,00	0,00	0,00	0,00	0,00	0,00	0,00
FU17 - Administração Geral	0,00	0,00	0,00	0,00	0,00	0,00	0,00	0,00	0,00	0,00	0,00
FU17 - Demais Subfunções	0,00	0,00	0,00	0,00	0,00	0,00	0,00	0,00	0,00	0,00	0,00
Gestão Ambiental	0,00	0,00	0,00	0,00	0,00	0,00	0,00	0,00	0,00	0,00	0,00
Preservação e Conservação Ambiental	0,00	0,00	0,00	0,00	0,00	0,00	0,00	0,00	0,00	0,00	0,00
Controle Ambiental	0,00	0,00	0,00	0,00	0,00	0,00	0,00	0,00	0,00	0,00	0,00
Recuperação de Áreas Degradadas	0,00	0,00	0,00	0,00	0,00	0,00	0,00	0,00	0,00	0,00	0,00
Recursos Hídricos	0,00	0,00	0,00	0,00	0,00	0,00	0,00	0,00	0,00	0,00	0,00
Meteorologia	0,00	0,00	0,00	0,00	0,00	0,00	0,00	0,00	0,00	0,00	0,00
FU18 - Administração Geral	0,00	0,00	0,00	0,00	0,00	0,00	0,00	0,00	0,00	0,00	0,00
FU18 - Demais Subfunções	0,00	0,00	0,00	0,00	0,00	0,00	0,00	0,00	0,00	0,00	0,00
Ciência e Tecnologia	0,00	0,00	0,00	0,00	0,00	0,00	0,00	0,00	0,00	0,00	0,00

**Relatório Resumido de Execução Orçamentária**  
**Prefeitura Municipal de Limoeiro - PE (Poder Executivo)**  
**Orçamentos Fiscal e da Seguridade Social**  
**CNPJ:**  
**Exercício: 2018**  
**Período de referência: 6º bimestre**

Função/Subfunção - Intra	Execução da Despesa - Intra										
	DOTAÇÃO INICIAL	DOTAÇÃO ATUALIZADA (a)	DESPESAS EMPENHADAS NO BIMESTRE	DESPESAS EMPENHADAS ATÉ O BIMESTRE (b)	% (b/III b)	SALDO (c) = (a-b)	DESPESAS LIQUIDADAS NO BIMESTRE	DESPESAS LIQUIDADAS ATÉ O BIMESTRE (d)	% (d/III d)	SALDO (e) = (a-d)	INSCRITAS EM RESTOS A PAGAR NÃO PROCESSADOS (f)
Desenvolvimento Científico	0,00	0,00	0,00	0,00	0,00	0,00	0,00	0,00	0,00	0,00	0,00
Desenvolvimento Tecnológico e Engenharia	0,00	0,00	0,00	0,00	0,00	0,00	0,00	0,00	0,00	0,00	0,00
Difusão do Conhecimento Científico e Tecnológico	0,00	0,00	0,00	0,00	0,00	0,00	0,00	0,00	0,00	0,00	0,00
FU19 - Administração Geral	0,00	0,00	0,00	0,00	0,00	0,00	0,00	0,00	0,00	0,00	0,00
FU19 - Demais Subfunções	0,00	0,00	0,00	0,00	0,00	0,00	0,00	0,00	0,00	0,00	0,00
Agricultura	50.000,00	50.000,00	0,00	0,00	0,00	50.000,00	0,00	0,00	0,00	50.000,00	0,00
Abastecimento	0,00	0,00	0,00	0,00	0,00	0,00	0,00	0,00	0,00	0,00	0,00
Extensão Rural	0,00	0,00	0,00	0,00	0,00	0,00	0,00	0,00	0,00	0,00	0,00
Irrigação	0,00	0,00	0,00	0,00	0,00	0,00	0,00	0,00	0,00	0,00	0,00
Promoção da Produção Agropecuária	0,00	0,00	0,00	0,00	0,00	0,00	0,00	0,00	0,00	0,00	0,00
Defesa Agropecuária	0,00	0,00	0,00	0,00	0,00	0,00	0,00	0,00	0,00	0,00	0,00
FU20 - Administração Geral	50.000,00	50.000,00	0,00	0,00	0,00	50.000,00	0,00	0,00	0,00	50.000,00	0,00
FU20 - Demais Subfunções	0,00	0,00	0,00	0,00	0,00	0,00	0,00	0,00	0,00	0,00	0,00
Organização Agrária	0,00	0,00	0,00	0,00	0,00	0,00	0,00	0,00	0,00	0,00	0,00
Reforma Agrária	0,00	0,00	0,00	0,00	0,00	0,00	0,00	0,00	0,00	0,00	0,00
Colonização	0,00	0,00	0,00	0,00	0,00	0,00	0,00	0,00	0,00	0,00	0,00
FU21 - Administração Geral	0,00	0,00	0,00	0,00	0,00	0,00	0,00	0,00	0,00	0,00	0,00
FU21 - Demais Subfunções	0,00	0,00	0,00	0,00	0,00	0,00	0,00	0,00	0,00	0,00	0,00
Indústria	0,00	0,00	0,00	0,00	0,00	0,00	0,00	0,00	0,00	0,00	0,00
Promoção Industrial	0,00	0,00	0,00	0,00	0,00	0,00	0,00	0,00	0,00	0,00	0,00
Produção Industrial	0,00	0,00	0,00	0,00	0,00	0,00	0,00	0,00	0,00	0,00	0,00
Mineração	0,00	0,00	0,00	0,00	0,00	0,00	0,00	0,00	0,00	0,00	0,00
Propriedade Industrial	0,00	0,00	0,00	0,00	0,00	0,00	0,00	0,00	0,00	0,00	0,00
Normalização e Qualidade	0,00	0,00	0,00	0,00	0,00	0,00	0,00	0,00	0,00	0,00	0,00
FU22 - Administração Geral	0,00	0,00	0,00	0,00	0,00	0,00	0,00	0,00	0,00	0,00	0,00
FU22 - Demais Subfunções	0,00	0,00	0,00	0,00	0,00	0,00	0,00	0,00	0,00	0,00	0,00
Comércio e Serviços	2.000,00	2.000,00	0,00	0,00	0,00	2.000,00	0,00	0,00	0,00	2.000,00	0,00
Promoção Comercial	2.000,00	2.000,00	0,00	0,00	0,00	2.000,00	0,00	0,00	0,00	2.000,00	0,00
Comercialização	0,00	0,00	0,00	0,00	0,00	0,00	0,00	0,00	0,00	0,00	0,00
Comércio Exterior	0,00	0,00	0,00	0,00	0,00	0,00	0,00	0,00	0,00	0,00	0,00
Serviços Financeiros	0,00	0,00	0,00	0,00	0,00	0,00	0,00	0,00	0,00	0,00	0,00
Turismo	0,00	0,00	0,00	0,00	0,00	0,00	0,00	0,00	0,00	0,00	0,00
FU23 - Administração Geral	0,00	0,00	0,00	0,00	0,00	0,00	0,00	0,00	0,00	0,00	0,00
FU23 - Demais Subfunções	0,00	0,00	0,00	0,00	0,00	0,00	0,00	0,00	0,00	0,00	0,00
Comunicações	0,00	0,00	0,00	0,00	0,00	0,00	0,00	0,00	0,00	0,00	0,00
Comunicações Postais	0,00	0,00	0,00	0,00	0,00	0,00	0,00	0,00	0,00	0,00	0,00
Telecomunicações	0,00	0,00	0,00	0,00	0,00	0,00	0,00	0,00	0,00	0,00	0,00
FU24 - Administração Geral	0,00	0,00	0,00	0,00	0,00	0,00	0,00	0,00	0,00	0,00	0,00
FU24 - Demais Subfunções	0,00	0,00	0,00	0,00	0,00	0,00	0,00	0,00	0,00	0,00	0,00
Energia	0,00	0,00	0,00	0,00	0,00	0,00	0,00	0,00	0,00	0,00	0,00
Conservação de Energia	0,00	0,00	0,00	0,00	0,00	0,00	0,00	0,00	0,00	0,00	0,00
Energia Elétrica	0,00	0,00	0,00	0,00	0,00	0,00	0,00	0,00	0,00	0,00	0,00
Combustíveis Minerais	0,00	0,00	0,00	0,00	0,00	0,00	0,00	0,00	0,00	0,00	0,00
Biocombustíveis	0,00	0,00	0,00	0,00	0,00	0,00	0,00	0,00	0,00	0,00	0,00
FU25 - Administração Geral	0,00	0,00	0,00	0,00	0,00	0,00	0,00	0,00	0,00	0,00	0,00
FU25 - Demais Subfunções	0,00	0,00	0,00	0,00	0,00	0,00	0,00	0,00	0,00	0,00	0,00
Transporte	0,00	0,00	0,00	0,00	0,00	0,00	0,00	0,00	0,00	0,00	0,00
Transporte Aéreo	0,00	0,00	0,00	0,00	0,00	0,00	0,00	0,00	0,00	0,00	0,00
Transporte Rodoviário	0,00	0,00	0,00	0,00	0,00	0,00	0,00	0,00	0,00	0,00	0,00
Transporte Ferroviário	0,00	0,00	0,00	0,00	0,00	0,00	0,00	0,00	0,00	0,00	0,00
Transporte Hidroviário	0,00	0,00	0,00	0,00	0,00	0,00	0,00	0,00	0,00	0,00	0,00
Transportes Especiais	0,00	0,00	0,00	0,00	0,00	0,00	0,00	0,00	0,00	0,00	0,00
FU26 - Administração Geral	0,00	0,00	0,00	0,00	0,00	0,00	0,00	0,00	0,00	0,00	0,00
FU26 - Demais Subfunções	0,00	0,00	0,00	0,00	0,00	0,00	0,00	0,00	0,00	0,00	0,00
Desporto e Lazer	30.000,00	30.000,00	0,00	0,00	0,00	30.000,00	0,00	0,00	0,00	30.000,00	0,00

Assinado Digitalmente por: JOAO LUIS FERREIRA FILHO, JOSE CRISTOVAM DA SILVA FILHO  
 Acesse em: <https://eic.ice.gov.br/epp/validaDoc.seam?codigoDoDocumento:da3f2307-b8ee-4800-8d55-fcb0b71efc8>

**Relatório Resumido de Execução Orçamentária**  
**Prefeitura Municipal de Limoeiro - PE (Poder Executivo)**  
**Orçamentos Fiscal e da Seguridade Social**  
**CNPJ:**  
**Exercício: 2018**  
**Período de referência: 6º bimestre**

Função/Subfunção - Intra	Execução da Despesa - Intra										
	DOTAÇÃO INICIAL	DOTAÇÃO ATUALIZADA (a)	DESPESAS EMPENHADAS NO BIMESTRE	DESPESAS EMPENHADAS ATÉ O BIMESTRE (b)	% (b/III b)	SALDO (c) = (a-b)	DESPESAS LIQUIDADAS NO BIMESTRE	DESPESAS LIQUIDADAS ATÉ O BIMESTRE (d)	% (d/III d)	SALDO (e) = (a-d)	INSCRITAS EM RESTOS A PAGAR NÃO PROCESSADOS (f)
Desporto de Rendimento	0,00	0,00	0,00	0,00	0,00	0,00	0,00	0,00	0,00	0,00	0,00
Desporto Comunitário	0,00	0,00	0,00	0,00	0,00	0,00	0,00	0,00	0,00	0,00	0,00
Lazer	30.000,00	30.000,00	0,00	0,00	0,00	30.000,00	0,00	0,00	0,00	30.000,00	0,00
FU27 - Administração Geral	0,00	0,00	0,00	0,00	0,00	0,00	0,00	0,00	0,00	0,00	0,00
FU27 - Demais Subfunções	0,00	0,00	0,00	0,00	0,00	0,00	0,00	0,00	0,00	0,00	0,00
Encargos Especiais	0,00	0,00	0,00	0,00	0,00	0,00	0,00	0,00	0,00	0,00	0,00
Refinanciamento da Dívida Interna	0,00	0,00	0,00	0,00	0,00	0,00	0,00	0,00	0,00	0,00	0,00
Refinanciamento da Dívida Externa	0,00	0,00	0,00	0,00	0,00	0,00	0,00	0,00	0,00	0,00	0,00
Serviço da Dívida Interna	0,00	0,00	0,00	0,00	0,00	0,00	0,00	0,00	0,00	0,00	0,00
Serviço da Dívida Externa	0,00	0,00	0,00	0,00	0,00	0,00	0,00	0,00	0,00	0,00	0,00
Transferências	0,00	0,00	0,00	0,00	0,00	0,00	0,00	0,00	0,00	0,00	0,00
Outros Encargos Especiais	0,00	0,00	0,00	0,00	0,00	0,00	0,00	0,00	0,00	0,00	0,00
Transferências para a Educação Básica	0,00	0,00	0,00	0,00	0,00	0,00	0,00	0,00	0,00	0,00	0,00
FU28 - Demais Subfunções	0,00	0,00	0,00	0,00	0,00	0,00	0,00	0,00	0,00	0,00	0,00

**RREO-Anexo 02 | Tabela 2.0 - Demonstrativo da Execução das Despesas por Função/Subfunção**

Notas Explicativas	Valores
	31/12/2018
<b>Notas Explicativas</b>	-
Notas Explicativas	

**RREO-Anexo 03 | Tabela 3.2 - Demonstrativo da Receita Corrente Líquida - Municípios**

Especificação	Evolução da Receita Corrente Líquida												TOTAL (ÚLTIMOS 12 MESES)	PREVISÃO ATUALIZADA 2018
	EVOLUÇÃO DA RECEITA REALIZADA NOS ÚLTIMOS 12 MESES													
	<MR-11>	<MR-10>	<MR-9>	<MR-8>	<MR-7>	<MR-6>	<MR-5>	<MR-4>	<MR-3>	<MR-2>	<MR-1>	<MR>		
<b>RECEITAS CORRENTES (I)</b>	8.849.381,56	11.571.919,03	9.492.335,03	8.503.630,20	9.740.744,05	8.911.735,93	9.509.810,51	9.147.270,84	8.244.509,29	8.304.070,49	9.578.240,95	12.928.032,76	114.781.680,64	138.856.032,28
Impostos, Taxas e Contribuições de Melhoria	679.520,19	544.712,57	494.872,88	850.222,91	518.914,01	944.063,76	751.108,27	1.393.025,45	986.148,42	707.255,18	787.954,39	953.506,95	9.611.304,98	15.200.000,00
IP TU	4.739,06	2.009,67	4.504,17	35,96	34,68	44.015,37	91.989,08	327.702,97	61.086,18	54.059,31	51.830,14	23.577,39	665.583,98	1.000.000,00
ISS	263.956,30	251.911,42	260.340,42	279.591,34	221.202,15	404.822,95	220.880,00	553.069,43	731.694,53	239.639,90	303.712,62	440.642,08	4.171.463,14	3.000.000,00
ITBI	39.396,11	37.230,00	69.445,29	52.106,38	43.140,00	55.987,27	60.289,12	103.701,05	34.926,68	52.208,70	137.821,86	101.955,61	788.208,07	600.000,00
IRRF	37.358,98	177.349,38	65.488,31	45.379,33	35.953,68	33.038,69	99.862,50	75.788,12	71.799,84	124.759,28	67.793,28	80.456,37	915.027,76	1.000.000,00
Outros Impostos, Taxas e Contribuições de Melhoria	334.069,74	76.212,10	95.094,69	473.109,90	218.583,50	406.199,48	278.087,57	332.763,88	86.641,19	236.587,99	226.796,49	306.875,50	3.071.022,03	9.600.000,00
Contribuições	220.784,66	386.875,30	586.532,00	172.409,70	252.800,74	22.226,33	176.164,36	111.738,97	154.731,47	177.916,89	144.749,88	1.106.935,37	3.513.865,67	4.010.000,00
Receita Patrimonial	48.655,63	787.345,68	799.075,49	47.776,85	25.688,81	49.987,73	69.350,55	43.820,82	56.983,10	83.134,13	50.922,25	55.784,53	2.118.525,57	1.920.000,00
Rendimentos de Aplicação Financeira	48.655,63	47.647,26	59.142,75	47.776,85	25.688,81	49.987,73	69.350,55	43.820,82	56.983,10	83.134,13	50.922,25	55.784,53	638.894,41	1.840.000,00
Outras Receitas Patrimoniais	0,00	739.698,42	739.932,74	0,00	0,00	0,00	0,00	0,00	0,00	0,00	0,00	0,00	1.479.631,16	80.000,00
Receita Agropecuária	0,00	0,00	0,00	0,00	0,00	0,00	0,00	0,00	0,00	0,00	0,00	0,00	0,00	0,00
Receita Industrial	0,00	0,00	0,00	0,00	0,00	0,00	0,00	0,00	0,00	0,00	0,00	0,00	0,00	0,00
Receita de Serviços	227.499,21	297.638,91	272.331,13	212.542,53	177.051,26	204.328,84	260.584,81	308.721,66	191.968,32	191.261,97	175.905,99	347.104,18	2.866.938,81	3.735.525,78
Transferências Correntes	7.529.316,43	9.539.514,53	7.325.584,65	7.220.678,21	8.766.289,23	7.396.230,67	8.230.988,88	7.269.812,61	6.567.138,46	7.108.598,54	8.167.768,32	10.464.644,03	95.576.564,56	113.020.000,00
Cota-Parte do FPM	2.673.978,95	3.485.726,64	2.353.990,67	2.468.082,54	3.028.186,99	2.834.396,96	3.265.103,56	2.474.427,47	1.831.625,04	2.080.711,19	2.616.294,96	4.580.508,65	33.703.036,52	40.000.000,00
Cota-Parte do ICMS	1.126.502,22	895.918,10	851.743,29	720.888,39	1.089.144,26	935.067,18	986.988,29	965.390,93	1.044.759,81	1.122.872,38	1.020.395,40	1.073.177,44	11.832.847,69	12.000.000,00
Cota-Parte do IPVA	521.713,68	883.713,23	539.586,60	347.593,91	154.916,92	106.840,38	95.038,04	82.654,70	60.691,63	42.896,04	36.611,53	38.067,15	2.910.323,81	4.180.000,00
Cota-Parte do ITR	1.816,65	13,37	24.080,05	485,73	0,00	960,19	549,13	2.875,26	8.924,53	12.747,71	4.363,99	802,69	57.619,30	10.000,00
Transferências da LC nº 87/1996	1.859,21	1.859,21	1.859,21	1.859,21	1.859,21	1.859,21	1.859,21	1.859,21	1.859,21	1.859,21	1.859,21	1.859,21	22.310,52	30.000,00
Transferências da LC nº 61/1989	5.531,19	12.624,05	11.983,03	4.802,86	5.176,91	5.094,56	4.614,31	6.797,50	4.636,67	5.502,72	4.927,43	5.229,52	76.920,75	40.000,00
Transferências do FUNDEB	1.781.000,58	2.276.688,41	1.678.610,21	1.376.391,11	2.611.241,63	1.712.050,81	1.541.841,80	1.635.036,51	1.554.671,38	1.683.373,54	1.717.202,98	1.912.799,24	21.480.908,20	27.800.000,00
Outras Transferências Correntes	1.416.914,05	1.972.971,52	1.863.731,59	2.300.574,46	1.875.763,31	1.789.961,38	2.334.994,54	2.100.771,03	2.059.970,19	2.158.632,75	2.766.112,82	2.852.200,13	25.492.597,77	28.960.000,00
Outras Receitas Correntes	143.605,44	15.832,04	13.938,88	0,00	0,00	304.898,60	21.613,64	20.151,33	287.539,52	35.903,78	250.940,12	57,70	1.094.481,05	970.506,50
DEDUÇÕES (II)	1.227.571,55	1.457.685,13	1.356.019,48	881.152,24	1.108.657,61	1.101.704,64	796.279,63	826.662,67	1.011.310,60	852.323,23	1.132.580,46	1.971.766,15	13.723.713,39	15.402.506,50
Contrib. do Servidor para o Plano de Previdência	220.784,66	386.875,30	586.532,00	172.409,70	252.800,74	22.226,33	176.164,36	111.738,97	154.731,47	177.916,89	144.749,88	1.106.935,37	3.513.865,67	4.010.000,00
Compensações Financ. entre Regimes Previdência	140.506,50	12.838,88	12.838,88	0,00	0,00	302.634,60	17.295,40	17.295,40	266.079,74	21.422,12	250.940,12	0,00	1.041.851,64	140.506,50
Dedução de Receita para Formação do FUNDEB	866.280,39	1.057.970,95	756.648,60	708.742,54	855.856,87	776.843,71	602.819,87	697.628,30	590.499,39	652.984,22	736.890,46	864.830,78	9.167.996,08	11.252.000,00
<b>RECEITA CORRENTE LÍQUIDA (III) = (I - II)</b>	<b>7.621.810,01</b>	<b>10.114.233,90</b>	<b>8.136.315,55</b>	<b>7.622.477,96</b>	<b>8.632.086,44</b>	<b>7.810.031,29</b>	<b>8.713.530,88</b>	<b>8.320.608,17</b>	<b>7.233.198,69</b>	<b>7.451.747,26</b>	<b>8.445.660,49</b>	<b>10.956.266,61</b>	<b>101.057.967,25</b>	<b>123.453.525,78</b>

## RREO-Anexo 03 | Tabela 3.2 - Demonstrativo da Receita Corrente Líquida - Municípios

Notas Explicativas	Valores
	31/12/2018
Notas Explicativas	-
Notas Explicativas	

**RREO-Anexo 04 | Tabela 4 - Demonstrativo das Receitas e Despesas Previdenciárias do RPPS**

Receitas Previdenciárias - RPPS - Plano Previdenciário	Execução da Receita			
	PREVISÃO INICIAL	PREVISÃO ATUALIZADA	RECEITAS REALIZADAS	
			Até o Bimestre / 2018	Até o Bimestre / 2017
<b>Receitas</b>	-	-	-	-
RECEITAS CORRENTES (I)	330.000,00	345.060,62	2.606.667,31	6.963.882,27
Receita de Contribuições dos Segurados	100.000,00	100.000,00	1.684.693,85	2.643.800,43
Civil	100.000,00	100.000,00	1.684.693,85	2.643.800,43
Ativo	100.000,00	100.000,00	1.684.693,85	2.643.800,43
Inativo	0,00	0,00	0,00	0,00
Pensionista	0,00	0,00	0,00	0,00
Militar	0,00	0,00	0,00	0,00
Ativo	0,00	0,00	0,00	0,00
Inativo	0,00	0,00	0,00	0,00
Pensionista	0,00	0,00	0,00	0,00
Receita de Contribuições Patronais	100.000,00	115.060,62	412.014,02	3.284.618,03
Civil	100.000,00	100.000,00	396.953,40	2.607.788,21
Ativo	100.000,00	100.000,00	396.953,40	2.607.788,21
Inativo	0,00	0,00	0,00	0,00
Pensionista	0,00	0,00	0,00	0,00
Militar	0,00	0,00	0,00	0,00
Ativo	0,00	0,00	0,00	0,00
Inativo	0,00	0,00	0,00	0,00
Pensionista	0,00	0,00	0,00	0,00
Em Regime de Parcelamento de Débitos Previdenciário	0,00	15.060,62	15.060,62	676.829,82
Receita Patrimonial	130.000,00	130.000,00	509.959,44	744.275,42
Receitas Imobiliárias	0,00	0,00	0,00	0,00
Receitas de Valores Mobiliários	130.000,00	130.000,00	509.959,44	744.238,81
Outras Receitas Patrimoniais	0,00	0,00	0,00	36,61
Receita de Serviços	0,00	0,00	0,00	0,00
Outras Receitas Correntes	0,00	0,00	0,00	291.188,39
Compensação Previdenciária do RGPS para o RPPS	0,00	0,00	0,00	291.172,29
Demais Receitas Correntes	0,00	0,00	0,00	16,10
Aportes Periódicos para Amortização de Déficit Atuarial do RPPS (II)	0,00	0,00	0,00	0,00
RECEITAS DE CAPITAL (III)	0,00	0,00	0,00	0,00
Alienação de Bens, Direitos e Ativos	0,00	0,00	0,00	0,00
Amortização de Empréstimos	0,00	0,00	0,00	0,00
Outras Receitas de Capital	0,00	0,00	0,00	0,00
<b>TOTAL DAS RECEITAS PREVIDENCIÁRIAS - RPPS (IV) = (I + III - II)</b>	<b>330.000,00</b>	<b>345.060,62</b>	<b>2.606.667,31</b>	<b>6.963.882,27</b>

**RREO-Anexo 04 | Tabela 4 - Demonstrativo das Receitas e Despesas Previdenciárias do RPPS**

**Relatório Resumido de Execução Orçamentária**  
**Prefeitura Municipal de Limoeiro - PE (Poder Executivo)**  
**Orçamentos Fiscal e da Seguridade Social**  
**CNPJ:**  
**Exercício: 2018**  
**Período de referência: 6º bimestre**

Despesas Previdenciárias - RPPS - Plano Previdenciário	Execução da Despesa								
	DOTAÇÃO INICIAL	DOTAÇÃO ATUALIZADA	DESPESAS EMPENHADAS ATÉ O BIMESTRE / 2018	DESPESAS EMPENHADAS ATÉ O BIMESTRE / 2017	DESPESAS LIQUIDADAS ATÉ O BIMESTRE / 2018	DESPESAS LIQUIDADAS ATÉ O BIMESTRE / 2017	INSCRITAS EM RESTOS A PAGAR NÃO PROCESSADOS		
							Em 2018	Em 2017	
<b>Despesas</b>	-	-	-	-	-	-	-	-	-
ADMINISTRAÇÃO (V)	60.000,00	60.000,00	1.138,00	409.490,47	1.138,00	391.990,47	0,00	17.500,00	
Despesas Correntes	60.000,00	60.000,00	1.138,00	409.490,47	1.138,00	391.990,47	0,00	17.500,00	
Despesas de Capital	0,00	0,00	0,00	0,00	0,00	0,00	0,00	0,00	
PREVIDÊNCIA (VI)	270.000,00	270.000,00	103.308,06	6.200.713,51	103.308,06	6.200.713,51	0,00	0,00	
Benefícios - Civil	270.000,00	270.000,00	103.308,06	6.200.713,51	103.308,06	6.200.713,51	0,00	0,00	
Aposentadorias	100.000,00	100.000,00	9.164,93	5.732.875,40	9.164,93	5.732.875,40	0,00	0,00	
Pensões	100.000,00	40.000,00	0,00	323.323,06	0,00	323.323,06	0,00	0,00	
Outros Benefícios Previdenciários	70.000,00	130.000,00	94.143,13	144.515,05	94.143,13	144.515,05	0,00	0,00	
Benefícios - Militar	0,00	0,00	0,00	0,00	0,00	0,00	0,00	0,00	
Reformas	0,00	0,00	0,00	0,00	0,00	0,00	0,00	0,00	
Pensões	0,00	0,00	0,00	0,00	0,00	0,00	0,00	0,00	
Outros Benefícios Previdenciários	0,00	0,00	0,00	0,00	0,00	0,00	0,00	0,00	
Outras Despesas Previdenciárias	0,00	0,00	0,00	0,00	0,00	0,00	0,00	0,00	
Compensação Previdenciária do RPPS para o RGPS	0,00	0,00	0,00	0,00	0,00	0,00	0,00	0,00	
Demais Despesas Previdenciárias	0,00	0,00	0,00	0,00	0,00	0,00	0,00	0,00	
<b>TOTAL DAS DESPESAS PREVIDENCIÁRIAS - RPPS (VII) = (V + VI)</b>	<b>330.000,00</b>	<b>330.000,00</b>	<b>104.446,06</b>	<b>6.610.203,98</b>	<b>104.446,06</b>	<b>6.592.703,98</b>	<b>0,00</b>	<b>17.500,00</b>	
<b>RESULTADO PREVIDENCIÁRIO (VIII) = (IV - VII)</b>	<b>0,00</b>	<b>15.060,62</b>	<b>2.502.221,25</b>	<b>353.678,29</b>	<b>2.502.221,25</b>	<b>371.178,29</b>			

Documento Assinado Digitalmente por: JOAO LUIS FERREIRA FILHO, JOSE CRISTOVAM DA SILVA FILHO  
Acesse em: <https://steve.tce.pe.gov.br/epv/validador.jspx?CodigoDoDocumento=312307-b8ee-4800-8559-fc0671efc8>

**RREO-Anexo 04 | Tabela 4 - Demonstrativo das Receitas e Despesas Previdenciárias do RPPS**

Recursos RPPS Arrecadados em Exercícios Anteriores - Plano Previdenciário	Previsão Orçamentária
	PREVISÃO ORÇAMENTÁRIA
Recursos RPPS Arrecadados em Exercícios Anteriores - Plano Previdenciário	-
VALOR	-

**RREO-Anexo 04 | Tabela 4 - Demonstrativo das Receitas e Despesas Previdenciárias do RPPS**

Reserva Orçamentária do RPPS - Plano Previdenciário	Previsão Orçamentária
	PREVISÃO ORÇAMENTÁRIA
Reserva Orçamentária do RPPS	-
VALOR	-

**RREO-Anexo 04 | Tabela 4 - Demonstrativo das Receitas e Despesas Previdenciárias do RPPS**

Aportes de Recursos para o Plano Previdenciário do RPPS	Aportes de Recursos
	APORTES REALIZADOS
Aportes de Recursos para o Plano Previdenciário do RPPS	-
Plano de Amortização - Contribuição Patronal Suplementar	-
Plano de Amortização - Aporte Periódico de Valores Predefinidos	-
Outros Aportes para o RPPS	-
Recursos para Cobertura de Déficit Financeiro	-

**RREO-Anexo 04 | Tabela 4 - Demonstrativo das Receitas e Despesas Previdenciárias do RPPS**

Bens e Direitos do RPPS - Plano Previdenciário	Período de Referência	
	PERÍODO DE REFERÊNCIA	
	2018	2017
Bens e Direitos do RPPS	-	-
Caixa e Equivalentes de Caixa	0,00	-
Investimentos e Aplicações	0,00	-
Outros Bens e Direitos	5.425.188,29	4.097.441,66

**RREO-Anexo 04 | Tabela 4 - Demonstrativo das Receitas e Despesas Previdenciárias do RPPS**

Receitas Previdenciárias - RPPS - Plano Financeiro	Execução da Receita			
	PREVISÃO INICIAL	PREVISÃO ATUALIZADA	RECEITAS REALIZADAS	
			Até o Bimestre / 2018	Até o Bimestre / 2017
<b>Receitas</b>	-	-	-	-
RECEITAS CORRENTES (IX)	9.630.000,00	13.153.226,80	5.245.591,40	0,00
Receita de Contribuições dos Segurados	3.910.000,00	4.955.357,64	1.829.171,82	0,00
Civil	3.910.000,00	4.955.357,64	1.829.171,82	0,00
Ativo	3.900.000,00	4.945.357,64	1.829.067,28	0,00
Inativo	10.000,00	10.000,00	104,54	0,00
Pensionista	0,00	0,00	0,00	0,00
Militar	0,00	0,00	0,00	0,00
Ativo	0,00	0,00	0,00	0,00
Inativo	0,00	0,00	0,00	0,00
Pensionista	0,00	0,00	0,00	0,00
Receita de Contribuições Patronais	4.900.000,00	6.334.917,52	2.369.559,74	0,00
Civil	3.900.000,00	5.257.309,52	2.154.044,67	0,00
Ativo	3.900.000,00	5.257.309,52	2.154.044,67	0,00
Inativo	0,00	0,00	0,00	0,00
Pensionista	0,00	0,00	0,00	0,00
Militar	0,00	0,00	0,00	0,00
Ativo	0,00	0,00	0,00	0,00
Inativo	0,00	0,00	0,00	0,00
Pensionista	0,00	0,00	0,00	0,00
Em Regime de Parcelamento de Débitos	1.000.000,00	1.077.608,00	215.515,07	0,00
Receita Patrimonial	820.000,00	820.000,00	3.908,20	0,00
Receitas Imobiliárias	0,00	0,00	0,00	0,00
Receitas de Valores Mobiliários	820.000,00	820.000,00	3.908,20	0,00
Outras Receitas Patrimoniais	0,00	0,00	0,00	0,00
Receita de Serviços	0,00	0,00	0,00	0,00
Outras Receitas Correntes	0,00	1.042.951,64	1.042.951,64	0,00
Compensação Previdenciária do RGPS para o RPPS	0,00	1.041.851,64	1.041.851,64	0,00
Demais Receitas Correntes	0,00	1.100,00	1.100,00	0,00
RECEITAS DE CAPITAL (X)	0,00	0,00	0,00	0,00
Alienação de Bens, Direitos e Ativos	0,00	0,00	0,00	0,00
Amortização de Empréstimos	0,00	0,00	0,00	0,00
Outras Receitas de Capital	0,00	0,00	0,00	0,00
<b>TOTAL DAS RECEITAS PREVIDENCIÁRIAS RPPS (XI) = (IX + X)</b>	<b>9.630.000,00</b>	<b>13.153.226,80</b>	<b>5.245.591,40</b>	<b>0,00</b>

**RREO-Anexo 04 | Tabela 4 - Demonstrativo das Receitas e Despesas Previdenciárias do RPPS**

**Relatório Resumido de Execução Orçamentária**  
**Prefeitura Municipal de Limoeiro - PE (Poder Executivo)**  
**Orçamentos Fiscal e da Seguridade Social**  
**CNPJ:**  
**Exercício: 2018**  
**Período de referência: 6º bimestre**

Despesas Previdenciárias - RPPS - Plano Financeiro	Execução da Despesa								
	DOTAÇÃO INICIAL	DOTAÇÃO ATUALIZADA	DESPESAS EMPENHADAS ATÉ O BIMESTRE / 2018	DESPESAS EMPENHADAS ATÉ O BIMESTRE / 2017	DESPESAS LIQUIDADAS ATÉ O BIMESTRE / 2018	DESPESAS LIQUIDADAS ATÉ O BIMESTRE / 2017	INSCRITAS EM RESTOS A PAGAR NÃO PROCESSADOS		
							Em 2018	Em 2017	
<b>Despesas</b>	-	-	-	-	-	-	-	-	-
ADMINISTRAÇÃO (XII)	302.000,00	532.000,00	467.298,19	0,00	462.241,32	0,00	5.056,87	0,00	
Despesas Correntes	282.000,00	512.000,00	463.782,35	0,00	458.725,48	0,00	5.056,87	0,00	
Despesas de Capital	20.000,00	20.000,00	3.515,84	0,00	3.515,84	0,00	0,00	0,00	
PREVIDÊNCIA (XIII)	7.051.000,00	7.651.000,00	7.610.025,30	0,00	7.610.025,30	0,00	0,00	0,00	
Benefícios - Civil	7.051.000,00	7.651.000,00	7.610.025,30	0,00	7.610.025,30	0,00	0,00	0,00	
Aposentadorias	6.500.000,00	7.000.000,00	7.000.000,00	0,00	7.000.000,00	0,00	0,00	0,00	
Pensões	350.000,00	450.000,00	410.025,30	0,00	410.025,30	0,00	0,00	0,00	
Outros Benefícios Previdenciários	201.000,00	201.000,00	200.000,00	0,00	200.000,00	0,00	0,00	0,00	
Benefícios - Militar	0,00	0,00	0,00	0,00	0,00	0,00	0,00	0,00	
Reformas	0,00	0,00	0,00	0,00	0,00	0,00	0,00	0,00	
Pensões	0,00	0,00	0,00	0,00	0,00	0,00	0,00	0,00	
Outros Benefícios Previdenciários	0,00	0,00	0,00	0,00	0,00	0,00	0,00	0,00	
Outras Despesas Previdenciárias	0,00	0,00	0,00	0,00	0,00	0,00	0,00	0,00	
Compensação Previdenciária do RPPS para o RGPS	0,00	0,00	0,00	0,00	0,00	0,00	0,00	0,00	
Demais Despesas Previdenciárias	0,00	0,00	0,00	0,00	0,00	0,00	0,00	0,00	
<b>TOTAL DAS DESPESAS PREVIDENCIÁRIAS RPPS (XIV) = (XII + XIII)</b>	<b>7.353.000,00</b>	<b>8.183.000,00</b>	<b>8.077.323,49</b>	<b>0,00</b>	<b>8.072.266,62</b>	<b>0,00</b>	<b>5.056,87</b>	<b>0,00</b>	
<b>RESULTADO PREVIDENCIÁRIO (XV) = (XI - XIV)</b>	<b>2.277.000,00</b>	<b>4.970.226,80</b>	<b>-2.831.732,09</b>	<b>0,00</b>	<b>-2.826.675,22</b>	<b>0,00</b>			

**RREO-Anexo 06 | Tabela 6.3 - Demonstrativo dos Resultados Primário e Nominal - Municípios**

Cálculo Acima da Linha - Despesas Primárias	Despesa Orçamentária						
	DOTAÇÃO ATUALIZADA	Até o Bimestre / 2018				RESTOS A PAGAR NÃO PROCESSADOS	
		DESPESAS EMPENHADAS	DESPESAS LIQUIDADAS	DESPESAS PAGAS (a)	RESTOS A PAGAR PROCESSADOS PAGOS (b)	LIQUIDADOS	PAGOS (c)
<b>Cálculo Acima da Linha - Despesas Primárias</b>	-	-	-	-	-	-	-
DESPESAS CORRENTES (XIII)	154.169.828,00	112.059.010,88	107.119.870,02	93.625.930,90	6.722.365,52	369.350,86	369.350,86
Pessoal e Encargos Sociais	87.769.328,00	72.885.958,28	72.152.818,19	65.280.016,78	2.443.614,04	0,00	0,00
Juros e Encargos da Dívida (XIV)	360.000,00	0,00	0,00	0,00	0,00	0,00	0,00
Outras Despesas Correntes	66.040.500,00	39.173.052,60	34.967.051,83	28.345.914,12	4.278.751,48	369.350,86	369.350,86
DESPESAS PRIMÁRIAS CORRENTES (XV) = (XIII - XIV)	153.809.828,00	112.059.010,88	107.119.870,02	93.625.930,90	6.722.365,52	369.350,86	369.350,86
DESPESAS DE CAPITAL (XVI)	32.876.172,00	4.661.448,67	3.282.981,37	3.114.680,85	113.792,56	646.149,11	646.149,11
Investimentos	29.125.172,00	2.660.832,46	1.328.413,68	1.160.113,16	113.792,56	646.149,11	646.149,11
Inversões Financeiras	0,00	0,00	0,00	0,00	0,00	0,00	0,00
Concessão de Empréstimos e Financiamentos (XVII)	0,00	0,00	0,00	0,00	0,00	0,00	0,00
Aquisição de Título de Capital já Integralizado (XVIII)	0,00	0,00	0,00	0,00	0,00	0,00	0,00
Aquisição de Título de Crédito (XIX)	0,00	0,00	0,00	0,00	0,00	0,00	0,00
Demais Inversões Financeiras	0,00	0,00	0,00	0,00	0,00	0,00	0,00
Amortização da Dívida (XX)	3.751.000,00	2.000.616,21	1.954.567,69	1.954.567,69	0,00	0,00	0,00
DESPESAS PRIMÁRIAS DE CAPITAL (XXI) = (XVI - XVII - XVIII - XIX - XX)	29.125.172,00	2.660.832,46	1.328.413,68	1.160.113,16	113.792,56	646.149,11	646.149,11
RESERVA DE CONTINGÊNCIA (XXII)	3.552.000,00						
<b>DESPELA PRIMÁRIA TOTAL (XXIII) = (XV + XXI + XXII)</b>	<b>186.487.000,00</b>	<b>114.719.843,34</b>	<b>108.448.283,70</b>	<b>94.786.044,06</b>	<b>6.836.158,08</b>	<b>1.015.499,97</b>	<b>1.015.499,97</b>

Documento Assinado Digitalmente por: JOAO LUIS FERREIRA FILHO, JOSE CRISTOVAM DA SILVA FILHO  
Acesse em: https://ste.cce.pe.gov.br/epi/validador/...  
Código do documento: da312307-b8ee-800-8d55-fcb-067110c8

**RREO-Anexo 06 | Tabela 6.3 - Demonstrativo dos Resultados Primário e Nominal - Municípios**

Resultado Primário - Acima da Linha	Até o Bimestre / 2018	
	VALOR INCORRIDO	
<b>Resultado Primário - Acima da Linha</b>	-	
RESULTADO PRIMÁRIO - Acima da Linha (XXIV) = (XIIa - (XXIIIa + XXIIIb + XXIIIc))		-5.941.199,54

**RREO-Anexo 06 | Tabela 6.3 - Demonstrativo dos Resultados Primário e Nominal - Municípios**

Meta Fiscal para o Resultado Primário	Valor Realizado no Período	
	VALOR CORRENTE	
<b>Meta Fiscal para o Resultado Primário</b>	-	
Meta fixada no Anexo de Metas Fiscais da LDO para o exercício de referência		1.608.000,00

**RREO-Anexo 06 | Tabela 6.3 - Demonstrativo dos Resultados Primário e Nominal - Municípios**

Juros Nominais	Até o bimestre 2018	
	VALOR INCORRIDO	
<b>Juros Nominais</b>	-	
JUROS E ENCARGOS ATIVOS (XXV)		
JUROS E ENCARGOS PASSIVOS (XXVI)		

**RREO-Anexo 06 | Tabela 6.3 - Demonstrativo dos Resultados Primário e Nominal - Municípios**

Resultado Nominal - Acima da Linha	Até o Bimestre / 2018	
	VALOR INCORRIDO	
<b>Resultado Nominal - Acima da Linha</b>	-	
RESULTADO NOMINAL - Acima da Linha (XXVII) = XXIV + (XXV - XXVI)		-5.941.199,54

**RREO-Anexo 06 | Tabela 6.3 - Demonstrativo dos Resultados Primário e Nominal - Municípios**

Meta Fiscal para o Resultado Nominal	Valor Realizado no Período	
	VALOR CORRENTE	
<b>Meta Fiscal para o Resultado Nominal</b>	-	
Meta fixada no Anexo de Metas Fiscais da LDO para o exercício de referência		1.608.000,00

**RREO-Anexo 06 | Tabela 6.3 - Demonstrativo dos Resultados Primário e Nominal - Municípios**

Cálculo Abaixo da Linha - Dívida Consolidada Líquida	Saldo	
	Em 31/12/2017 (a)	Até o Bimestre (b)
<b>Cálculo Abaixo da Linha - Dívida Consolidada Líquida</b>	-	-
DÍVIDA CONSOLIDADA (XXVIII)	9.034.645,72	8.885.481,34
DEDUÇÕES (XXIX)	-40.674,39	-14.139,51
Disponibilidade de Caixa	0,00	0,00
Disponibilidade de Caixa Bruta	4.539.327,82	7.162.303,43
(-) Restos a Pagar Processados (XXX)	26.234.385,69	33.089.021,39
Demais Haveres Financeiros	-40.674,39	-14.139,51
DÍVIDA CONSOLIDADA LÍQUIDA (XXXI) = (XXVIII - XXIX)	9.075.320,11	8.899.620,85

**RREO-Anexo 06 | Tabela 6.3 - Demonstrativo dos Resultados Primário e Nominal - Municípios**

Resultado Nominal - Abaixo da Linha	Saldo	
	Até o Bimestre / 2018	
<b>Resultado Nominal - Abaixo da Linha</b>	-	
RESULTADO NOMINAL - Abaixo da Linha (XXXII) = (XXXIa - XXXIb)		175.699,26

**RREO-Anexo 06 | Tabela 6.3 - Demonstrativo dos Resultados Primário e Nominal - Municípios**

Ajuste Metodológico	Até o bimestre 2018	
	VALOR INCORRIDO	
<b>Ajuste Metodológico</b>	-	
VARIAÇÃO SALDO RPP = (XXXIII) = (XXXa - XXXb)		-6.854.635,70
RECEITA DE ALIENAÇÃO DE INVESTIMENTOS PERMANENTES (IX)		0,00
PASSIVOS RECONHECIDOS NA DC (XXXIV)		0,00
OUTROS AJUSTES (XXXV)		0,00
RESULTADO NOMINAL AJUSTADO - Abaixo da Linha (XXXVI) = (XXXII - XXXIII - IX + XXXIV + XXXV)		7.030.334,96

**RREO-Anexo 06 | Tabela 6.3 - Demonstrativo dos Resultados Primário e Nominal - Municípios**

Resultado Primário - Abaixo da Linha	Saldo	
	Até o Bimestre / 2018	
<b>Resultado Primário - Abaixo da Linha</b>	-	

**RREO-Anexo 06 | Tabela 6.3 - Demonstrativo dos Resultados Primário e Nominal - Municípios**

Quadro Opcional - Despesas Primárias	Quadro destinado aos entes da federação que estabeleceram as metas fiscais para 2018 com base na metodologia definida na 7ª edição do MDF						
	DOTAÇÃO ATUALIZADA	DESPESAS EMPENHADAS		DESPESAS LIQUIDADAS		INSCRITAS EM RESTOS A PAGAR NÃO PROCESSADOS	
		Despesas Empenhadas Até o Bimestre / 2018	Despesas Empenhadas Até o Bimestre / 2017	Despesas Liquidadas Até o Bimestre / 2018	Despesas Liquidadas Até o Bimestre / 2017	Em 2018	Em 2017
<b>Despesas Primárias</b>	-	-	-	-	-	-	-
DESPESA PRIMÁRIA TOTAL (XVIII) = (X + XV + XVI + XVII)	0,00	0,00	0,00	0,00	0,00	0,00	0,00
RESULTADO PRIMÁRIO (XIX) = (VII - XVIII)	0,00	0,00	0,00	0,00	0,00	0,00	0,00

**RREO-Anexo 06 | Tabela 6.3 - Demonstrativo dos Resultados Primário e Nominal - Municípios**

Quadro Opcional - Discriminação da Meta Fiscal de Resultado Primário	Quadro destinado aos entes da federação que estabeleceram as metas fiscais para 2018 com base na metodologia definida na 7ª edição do MDF	
	VALOR CORRENTE	
<b>Discriminação da Meta Fiscal de Resultado Primário</b>	-	
META DE RESULTADO PRIMÁRIO FIXADA NO ANEXO DE METAS FISCAIS DA LDO P/ O EXERCÍCIO DE REFERÊNCIA	-	

**RREO-Anexo 06 | Tabela 6.3 - Demonstrativo dos Resultados Primário e Nominal - Municípios**

Quadro Opcional - Resultado Nominal	Quadro destinado aos entes da federação que estabeleceram as metas fiscais para 2018 com base na metodologia definida na 7ª edição do MDF	
	PERÍODO DE REFERÊNCIA	
	No Bimestre (VIc - VIb)	Até o Bimestre (VIc - VIa)
<b>Resultado Nominal</b>	-	-
RESULTADO NOMINAL	0,00	-

**RREO-Anexo 06 | Tabela 6.3 - Demonstrativo dos Resultados Primário e Nominal - Municípios**

Quadro Opcional - Discriminação da Meta Fiscal de Resultado Nominal	Quadro destinado aos entes da federação que estabeleceram as metas fiscais para 2018 com base na metodologia definida na 7ª edição do MDF	
	VALOR CORRENTE	
<b>Discriminação da Meta Fiscal de Resultado Nominal</b>	-	
META DE RESULTADO NOMINAL FIXADA NO ANEXO DE METAS FISCAIS DA LDO P/ O EXERCÍCIO DE REFERÊNCIA	-	

**RREO-Anexo 06 | Tabela 6.3 - Demonstrativo dos Resultados Primário e Nominal - Municípios**

Notas Explicativas	Valores
	31/12/2018
<b>Notas Explicativas</b>	-
Notas Explicativas	-

**RREO-Anexo 07 | Tabela 7.0 - Demonstrativo dos Restos à Pagar por Poder e Órgão - Municípios**

Poder/Órgão	Poder/Órgão												
	RESTOS A PAGAR PROCESSADOS E NÃO PROCESSADOS LIQUIDADOS EM EXERCÍCIOS ANTERIORES					RESTOS A PAGAR NÃO PROCESSADOS							Saldo Total L = (e + k)
	Inscritos					Inscritos							
	Em Exercícios Anteriores (a)	Em 31 de Dezembro de 2017 (b)	Pagos (c)	Cancelados (d)	Saldo e = (a + b) - (c + d)	Em Exercícios Anteriores (f)	Em 31 de Dezembro de 2017 (g)	Liquidados (h)	Pagos (i)	Cancelados (j)	Saldo k = (f + g) - (i + j)		
RESTOS A PAGAR (EXCETO INTRA-ORÇAMENTÁRIOS) (I)	11.347.023,27	14.986.547,88	6.836.158,08	0,00	19.497.413,07	689.007,37	34.913.114,04	1.015.499,97	1.015.499,97	0,00	34.586.621,44	54.084.034,51	
PODER EXECUTIVO	11.347.023,27	14.986.547,88	6.836.158,08	0,00	19.497.413,07	689.007,37	34.913.114,04	1.015.499,97	1.015.499,97	0,00	34.586.621,44	54.084.034,51	
PODER LEGISLATIVO	0,00	0,00	0,00	0,00	0,00	0,00	0,00	0,00	0,00	0,00	0,00	0,00	
Câmara Municipal	0,00	0,00	0,00	0,00	0,00	0,00	0,00	0,00	0,00	0,00	0,00	0,00	
Tribunal de Contas do Município	0,00	0,00	0,00	0,00	0,00	0,00	0,00	0,00	0,00	0,00	0,00	0,00	
RESTOS A PAGAR (INTRA-ORÇAMENTÁRIOS) (II)	0,00	0,00	0,00	0,00	0,00	0,00	0,00	0,00	0,00	0,00	0,00	0,00	
TOTAL (III) = (I + II)	11.347.023,27	14.986.547,88	6.836.158,08	0,00	19.497.413,07	689.007,37	34.913.114,04	1.015.499,97	1.015.499,97	0,00	34.586.621,44	54.084.034,51	

**RREO-Anexo 07 | Tabela 7.0 - Demonstrativo dos Restos à Pagar por Poder e Órgão - Municípios**

Poder/Órgão - Intra	Poder/Órgão - Intra												
	RESTOS A PAGAR PROCESSADOS E NÃO PROCESSADOS LIQUIDADOS EM EXERCÍCIOS ANTERIORES					RESTOS A PAGAR NÃO PROCESSADOS							Saldo Total L = (e + k)
	Inscritos					Inscritos							
	Em Exercícios Anteriores (a)	Em 31 de Dezembro de 2017 (b)	Pagos (c)	Cancelados (d)	Saldo e = (a + b) - (c + d)	Em Exercícios Anteriores (f)	Em 31 de Dezembro de 2017 (g)	Liquidados (h)	Pagos (i)	Cancelados (j)	Saldo k = (f + g) - (i + j)		
RESTOS A PAGAR (INTRA-ORÇAMENTÁRIOS) (II)	0,00	0,00	0,00	0,00	0,00	0,00	0,00	0,00	0,00	0,00	0,00	0,00	
PODER EXECUTIVO	0,00	0,00	0,00	0,00	0,00	0,00	0,00	0,00	0,00	0,00	0,00	0,00	
PODER LEGISLATIVO	0,00	0,00	0,00	0,00	0,00	0,00	0,00	0,00	0,00	0,00	0,00	0,00	
Câmara Municipal	0,00	0,00	0,00	0,00	0,00	0,00	0,00	0,00	0,00	0,00	0,00	0,00	
Tribunal de Contas do Município	0,00	0,00	0,00	0,00	0,00	0,00	0,00	0,00	0,00	0,00	0,00	0,00	

**RREO-Anexo 07 | Tabela 7.0 - Demonstrativo dos Restos à Pagar por Poder e Órgão - Municípios**

Notas Explicativas	Valores
	31/12/2018
<b>Notas Explicativas</b>	-
Notas Explicativas	-

**RREO-Anexo 09 | Tabela 9.0 - Demonstrativo das Receitas de Operações de Crédito e Despesas de Capital**

Receitas	Receitas de Operações de Crédito		
	PREVISÃO ATUALIZADA (a)	RECEITAS REALIZADAS (b)	SALDO NÃO REALIZADO (c) = (a - b)
<b>Receitas</b>	-	-	-
RECEITAS DE OPERAÇÕES DE CRÉDITO (I)	0,00	0,00	0,00

**RREO-Anexo 09 | Tabela 9.0 - Demonstrativo das Receitas de Operações de Crédito e Despesas de Capital**

Despesas	Despesas de Capital				
	DOTAÇÃO ATUALIZADA (d)	DESPESAS EMPENHADAS (e)	DESPESAS LIQUIDADAS	DESPESAS INSCRITAS EM RESTOS A PAGAR NÃO PROCESSADOS	SALDO NÃO EXECUTADO (f) = (d - e)
<b>Despesas</b>	-	-	-	-	-
DESPESAS DE CAPITAL	32.876.172,00	4.661.448,67	3.282.981,37	1.378.467,30	28.214.723,33
(-) Incentivos Fiscais a Contribuinte	0,00	0,00	0,00	0,00	0,00
(-) Incentivos Fiscais a Contribuinte por Instituições Financeiras	0,00	0,00	0,00	0,00	0,00
DESPESA DE CAPITAL LÍQUIDA (II)	32.876.172,00	4.661.448,67	3.282.981,37	1.378.467,30	28.214.723,33

**RREO-Anexo 09 | Tabela 9.0 - Demonstrativo das Receitas de Operações de Crédito e Despesas de Capital**

Resultado para Apuração da Regra de Ouro	Resultado para Apuração da Regra de Ouro		
	(a - d)	(b - e)	(c - f)
<b>Resultado para Apuração da Regra de Ouro</b>	-	-	-
RESULTADO PARA APURAÇÃO DA REGRA DE OURO (III) = (I - II)	-32.876.172,00	-4.661.448,67	-28.214.723,33

**RREO-Anexo 09 | Tabela 9.0 - Demonstrativo das Receitas de Operações de Crédito e Despesas de Capital**

Notas Explicativas	Valores
	31/12/2018
<b>Notas Explicativas</b>	-
Notas Explicativas	

**RREO-Anexo 10 - RPPS | Tabela 10 - Demonstrativo da Projeção Atuarial do Regime Próprio de Previdência dos Servidores**

Projeção Atuarial do RPPS - Plano Previdenciário	Projeção Atuarial do RPPS - Plano Previdenciário			
	Projeção Atuarial do RPPS - Plano Previdenciário			
	RECEITAS PREVIDENCIÁRIAS (a)	DESPESAS PREVIDENCIÁRIAS (b)	RESULTADO PREVIDENCIÁRIO (c) = (a - b)	SALDO FINANCEIRO DO EXERCÍCIO (d) = ("d" exercício Anterior) + (c)
2017	4.108.613,17	535.250,77	3.573.362,41	8.211.162,23
2018	4.443.047,06	49.771,80	3.393.275,26	14.724.739,54
2019	4.759.776,94	49.771,80	4.710.005,14	19.434.744,68
2020	5.081.140,18	49.771,80	5.031.368,38	24.466.113,06
2021	5.422.172,84	168.670,91	5.253.501,92	29.719.614,98
2022	5.776.925,01	168.670,91	5.608.254,10	35.327.869,08
2023	6.153.357,74	168.670,91	5.984.686,82	41.312.555,90
2024	6.552.775,80	168.670,91	6.384.104,89	47.696.660,79
2025	6.976.562,32	168.670,91	6.807.891,41	54.504.552,20
2026	7.426.183,43	168.670,91	7.257.512,52	61.762.064,71
2027	7.903.193,29	168.670,91	7.734.522,37	69.496.587,08
2028	8.409.239,32	355.969,00	8.053.270,32	77.549.857,40
2029	8.934.829,98	510.489,35	8.424.340,63	85.974.198,04
2030	9.483.108,81	657.018,76	8.826.090,05	94.800.288,09
2031	10.055.920,78	965.142,45	9.090.778,33	103.891.066,42
2032	10.645.046,51	1.321.622,03	9.323.424,48	113.214.490,90
2033	11.248.567,81	1.808.172,45	9.440.395,36	122.654.886,26
2034	11.859.548,51	2.063.378,86	9.796.169,65	132.451.055,90
2035	12.492.321,24	2.370.900,05	10.121.421,19	142.572.477,10
2036	13.145.059,10	2.895.449,40	10.249.609,70	152.822.086,80
2037	13.805.942,78	4.526.792,75	9.279.150,03	162.101.236,82
2038	14.409.057,96	7.625.458,34	6.783.599,62	168.884.836,44
2039	14.862.903,77	8.534.318,64	6.328.585,13	175.213.421,57
2040	15.289.917,02	8.898.773,29	6.391.143,73	181.604.565,30
2041	15.721.156,76	9.191.104,71	6.530.052,05	188.134.617,35
2042	16.161.208,71	10.159.037,92	6.002.170,79	194.136.788,15
2043	16.570.070,27	10.977.155,83	5.592.914,44	199.729.702,59
2044	16.954.863,77	11.257.659,99	5.697.203,79	205.426.906,37
2045	17.346.406,81	11.374.343,71	5.972.063,10	211.398.969,47
2046	17.754.938,32	11.466.675,30	6.288.263,22	217.687.232,70
2047	18.182.944,32	11.870.074,89	6.312.869,44	224.000.102,13
2048	18.612.933,59	12.415.729,93	6.197.203,66	230.197.305,79
2049	19.036.495,09	12.501.198,41	6.535.296,67	236.732.602,46
2050	19.480.859,45	12.465.993,42	7.014.866,03	243.747.468,49
2051	19.306.164,36	12.518.717,54	6.787.446,82	250.534.915,31
2052	19.760.224,33	12.423.493,33	7.336.760,99	257.871.646,30
2053	20.247.709,48	12.287.484,88	7.960.224,60	265.831.870,91
2054	20.773.077,06	12.335.935,00	8.437.142,07	274.269.012,97
2055	21.327.537,24	12.423.839,52	8.903.697,71	283.172.270,68
2056	21.910.473,06	12.482.442,54	9.428.030,52	292.600.301,20
2057	22.517.950,00	12.501.198,41	10.016.751,59	302.617.052,79

Documento Assinado Digitalmente por: JOAO LUIS FERREIRA FILHO, JOSE CRISTOVAM DA SILVA FILHO

Projeção Atuarial do RPPS - Plano Previdenciário	Projeção Atuarial do RPPS - Plano Previdenciário			
	Projeção Atuarial do RPPS - Plano Previdenciário			
	RECEITAS PREVIDENCIÁRIAS (a)	DESPESAS PREVIDENCIÁRIAS (b)	RESULTADO PREVIDENCIÁRIO (c) = (a - b)	SALDO FINANCEIRO DO EXERCÍCIO (d) = ("d" exercício Anterior) + (c)
2058	23.174.107,74	12.725.645,06	10.448.462,68	313.033.514,33
2059	23.851.205,55	12.912.682,45	10.938.523,10	323.972.037,43
2060	24.558.208,88	13.102.188,02	11.456.020,86	335.428.058,30
2061	25.296.769,00	13.263.701,16	12.033.067,83	347.461.126,13
2062	26.070.463,92	13.457.930,54	12.612.533,39	360.073.659,52
2063	26.879.443,89	13.623.613,98	13.255.829,91	373.329.489,43
2064	27.727.543,93	13.791.265,31	13.936.278,62	387.265.768,05
2065	28.616.998,39	13.960.907,29	14.656.091,10	401.921.859,15
2066	29.550.174,38	14.132.562,99	15.417.611,39	417.339.470,54
2067	30.529.579,69	14.306.255,72	16.223.323,97	433.562.794,51
2068	31.557.871,25	14.449.318,28	17.108.552,97	450.671.347,48
2069	32.639.825,46	14.626.829,13	18.012.966,33	468.684.343,81
2070	33.776.600,68	14.773.097,42	19.003.503,26	487.687.847,07
2071	34.973.366,28	14.954.509,73	20.018.856,56	507.706.703,62
2072	36.231.618,63	15.104.054,82	21.127.563,81	528.834.267,43
2073	37.556.964,62	15.255.095,37	22.301.869,25	551.136.136,68
2074	38.953.345,86	15.407.646,32	23.545.699,54	574.681.836,22
2075	40.424.939,61	15.561.722,79	24.863.216,82	599.545.053,04
2076	419.761,72	15.717.340,02	26.258.832,90	625.803.885,94
2077	43.611.737,59	15.838.760,01	27.772.977,58	653.576.863,52
2078	45.338.751,29	15.997.147,61	29.341.603,68	682.918.467,20
2079	47.160.488,90	16.120.647,03	31.039.841,87	713.958.309,07
2080	49.084.733,22	16.281.853,50	32.802.879,72	746.761.188,79
2081	51.115.378,35	16.407.466,90	34.707.911,46	781.469.100,24
2082	53.260.950,11	16.571.541,57	36.689.408,54	818.158.508,78
2083	55.526.042,66	16.699.304,02	38.826.738,65	856.985.247,43
2084	57.920.012,30	16.827.964,56	41.092.047,74	898.077.295,17
2085	60.450.544,14	16.957.528,39	43.493.015,75	941.570.310,92
2086	63.125.784,15	17.088.000,70	46.037.784,50	987.608.094,37
2087	65.954.366,81	17.219.386,70	48.734.980,11	1.036.343.074,48
2088	68.945.444,43	17.351.691,62	51.593.752,81	1.087.936.827,29
2089	72.108.718,20	17.484.920,70	54.623.797,50	1.142.560.624,79
2090	75.454.471,14	17.619.079,19	57.835.391,94	1.200.396.016,73
2091	78.993.602,99	17.754.172,36	61.239.430,62	1.261.635.447,36

**RREO-Anexo 10 - RPPS | Tabela 10 - Demonstrativo da Projeção Atuarial do Regime Próprio de Previdência dos Servidores**

Projeção Atuarial do RPPS - Plano Financeiro	Projeção Atuarial do RPPS - Plano Financeiro			
	Projeção Atuarial do RPPS - Plano Financeiro			
	RECEITAS PREVIDENCIÁRIAS (a)	DESPESAS PREVIDENCIÁRIAS (b)	RESULTADO PREVIDENCIÁRIO (c) = (a - b)	SALDO FINANCEIRO DO EXERCÍCIO (d) = ("d" exercício Anterior) + (c)
2017	3.328.343,89	6.115.968,58	-2.787.624,69	-1,47

Acesse em: [https://tce.ce.gov.br/validadorDoc\\_scam](https://tce.ce.gov.br/validadorDoc_scam) Código do documento: da3f2307-b8e-4800-8d55-fc0b71efc8

Documento Assinado Digitalmente por: JOAO LUIS FERREIRA FILHO, JOSE CRISTOVAM DA SILVA FILHO

**Relatório Resumido de Execução Orçamentária**  
**Prefeitura Municipal de Limoeiro - PE (Poder Executivo)**  
**Orçamentos Fiscal e da Seguridade Social**  
**CNPJ:**  
**Exercício: 2018**  
**Período de referência: 6º bimestre**

Projeção Atuarial do RPPS - Plano Financeiro	Projeção Atuarial do RPPS - Plano Financeiro			
	Projeção Atuarial do RPPS - Plano Financeiro			
	RECEITAS PREVIDENCIÁRIAS (a)	DESPESAS PREVIDENCIÁRIAS (b)	RESULTADO PREVIDENCIÁRIO (c) = (a - b)	SALDO FINANCEIRO DO EXERCÍCIO (d) = ("d" exercício Anterior) + (c)
2018	4.016.119,08	6.237.789,36	-2.221.670,28	4.528.749,55
2019	3.983.313,66	6.706.124,61	-2.722.810,95	2.077.663,57
2020	4.878.975,13	7.081.298,52	-2.202.323,38	0,00
2021	7.607.147,47	7.607.147,47	0,00	0,00
2022	8.070.710,28	8.070.710,28	0,00	0,00
2023	8.773.831,66	8.773.831,66	0,00	0,00
2024	9.458.100,84	9.458.100,84	0,00	0,00
2025	10.035.311,30	10.035.311,30	0,00	0,00
2026	10.565.011,91	10.565.011,91	0,00	0,00
2027	11.792.511,07	11.792.511,07	0,00	0,00
2028	13.157.201,68	13.157.201,68	0,00	0,00
2029	14.840.265,61	14.840.265,61	0,00	0,00
2030	16.156.297,71	16.156.297,71	0,00	0,00
2031	16.967.068,66	16.967.068,66	0,00	0,00
2032	17.801.401,21	17.801.401,21	0,00	0,00
2033	18.842.822,10	18.842.822,10	0,00	0,00
2034	19.934.402,58	19.934.402,58	0,00	0,00
2035	20.731.663,13	20.731.663,13	0,00	0,00
2036	21.382.729,89	21.382.729,89	0,00	0,00
2037	21.787.380,38	21.787.380,38	0,00	0,00
2038	22.356.784,94	22.356.784,94	0,00	0,00
2039	22.383.528,05	22.383.528,05	0,00	0,00
2040	22.411.957,69	22.411.957,69	0,00	0,00
2041	21.757.403,66	21.757.403,66	0,00	0,00
2042	21.027.983,80	21.027.983,80	0,00	0,00
2043	20.271.365,83	20.271.365,83	0,00	0,00
2044	18.914.883,64	18.914.883,64	0,00	0,00
2045	17.428.747,11	17.428.747,11	0,00	0,00
2046	16.632.457,72	16.632.457,72	0,00	0,00
2047	15.563.150,40	15.563.150,40	0,00	0,00
2048	13.775.711,06	13.775.711,06	0,00	0,00
2049	12.730.295,10	12.730.295,10	0,00	0,00
2050	11.519.667,67	11.159.667,68	0,00	0,00
2051	9.993.350,66	9.993.350,66	0,00	0,00
2052	9.291.850,60	9.291.850,60	0,00	0,00
2053	8.586.286,13	8.586.286,13	0,00	0,00
2054	6.636.149,23	6.636.149,23	0,00	0,00
2055	5.715.481,22	5.715.481,22	0,00	0,00
2056	5.362.001,29	5.362.001,29	0,00	0,00
2057	4.716.390,44	4.716.390,44	0,00	0,00
2058	4.093.248,01	4.093.248,01	0,00	0,00
2059	23.851.205,55	12.912.682,45	10.938.523,10	323.972.037,43
2060	24.558.208,88	13.102.188,02	11.456.020,86	335.428.058,29

Assinado digitalmente por: JOAO LUIS FERREIRA FILHO, JOSE CRISTOVAM DA SILVA FILHO  
 Código do documento: da3f307-b8ee-4800-8d55-fc0b71efc8  
 Acesse em: https://tce.ce.gov.br/epp/validaDoc\_scam

**Relatório Resumido de Execução Orçamentária**  
**Prefeitura Municipal de Limoeiro - PE (Poder Executivo)**  
**Orçamentos Fiscal e da Seguridade Social**  
**CNPJ:**  
**Exercício: 2018**  
**Período de referência: 6º bimestre**

Projeção Atuarial do RPPS - Plano Financeiro	Projeção Atuarial do RPPS - Plano Financeiro			
	Projeção Atuarial do RPPS - Plano Financeiro			
	RECEITAS PREVIDENCIÁRIAS (a)	DESPESAS PREVIDENCIÁRIAS (b)	RESULTADO PREVIDENCIÁRIO (c) = (a - b)	SALDO FINANCEIRO DO EXERCÍCIO (d) = ("d" exercício Anterior) + (c)
2061	25.296.769,00	13.263.701,16	12.033.067,83	347.461.126,13
2062	26.070.463,92	13.457.930,54	12.612.533,39	360.073.659,52
2063	26.879.443,89	13.623.613,98	13.255.829,91	373.329.489,43
2064	27.727.543,93	13.791.265,31	13.936.278,62	387.265.768,05
2065	28.616.998,39	13.960.907,29	14.656.091,10	401.921.859,15
2066	29.550.174,38	14.132.562,99	15.417.611,39	417.339.470,54
2067	30.529.579,69	14.306.255,72	16.223.323,97	433.562.794,51
2068	31.557.871,25	14.449.318,28	17.108.522,97	450.671.347,48
2069	32.639.825,46	14.626.829,13	18.012.996,33	468.684.343,81
2070	33.776.600,68	14.773.097,42	19.003.503,26	487.687.847,07
2071	34.973.366,28	14.954.509,73	20.018.856,56	507.706.703,62
2072	36.231.618,63	15.104.054,82	21.127.563,81	528.834.267,43
2073	37.556.964,62	15.255.095,37	22.301.869,25	551.136.136,68
2074	38.953.345,86	15.407.646,32	23.545.699,54	574.681.836,22
2075	40.424.939,61	15.561.722,79	24.863.216,82	599.545.053,04
2076	41.976.172,92	15.717.340,02	26.258.832,90	625.803.885,94
2077	43.611.737,59	15.838.760,01	27.772.977,58	653.576.863,52
2078	45.338.751,29	15.997.147,61	29.341.603,68	682.918.467,20
2079	47.160.488,90	16.120.647,03	31.039.841,87	713.958.309,07
2080	49.084.733,22	16.281.835,50	32.802.879,72	746.761.188,79
2081	51.115.378,35	16.407.466,90	34.707.911,46	78.146.910,24
2082	53.260.950,11	16.571.541,57	36.689.408,54	818.158.508,78
2083	555.260.426,66	16.699.304,02	38.826.738,65	856.985.247,43
2084	57.920.012,30	16.827.964,56	41.092.047,74	898.077.295,17
2085	60.450.544,14	16.957.528,39	43.493.015,75	941.570.310,92
2086	63.125.784,15	17.088.000,70	46.037.783,45	987.608.094,37
2087	65.954.366,81	17.219.386,70	51.593.752,81	1.087.936.827,29
2088	68.945.444,43	17.351.691,62	51.593.752,81	1.087.936.827,29
2089	72.108.178,20	17.484.920,70	54.623.797,50	1.142.560.624,79
2090	75.454.471,14	17.619.079,19	57.835.391,94	1.200.396.016,73
2091	78.993.602,99	17.754.172,36	61.239.430,62	1.261.635.447,36

**RREO-Anexo 10 - RPPS | Tabela 10 - Demonstrativo da Projeção Atuarial do Regime Próprio de Previdência dos Servidores**

Notas Explicativas	Valores
	31/12/2018
Notas Explicativas	-
Notas Explicativas	-

**RREO-Anexo 11 | Tabela 11.0 - Demonstrativo da Receita de Alienação de Ativos e Aplicação dos Recursos**

Receitas	Execução da Receita			
	PREVISÃO ATUALIZADA (a)	RECEITAS REALIZADAS (b)	SALDO A REALIZAR (c) = (a - b)	
<b>Receitas</b>	-	-	-	
RECEITAS DE ALIENAÇÃO DE ATIVOS (I)				
Receita de Alienação de Bens Móveis	100.000,00	106.885,38	-6.885,38	-6.885,38
Receita de Alienação de Bens Imóveis	0,00	0,00	0,00	0,00

**RREO-Anexo 11 | Tabela 11.0 - Demonstrativo da Receita de Alienação de Ativos e Aplicação dos Recursos**

Despesas	Execução da Despesa							SALDO (h) = (d-e)
	DOTAÇÃO ATUALIZADA (d)	DESPESAS EMPENHADAS (e)	DESPESAS LIQUIDADAS	DESPESAS PAGAS (f)	DESPESAS INSCRITAS EM RESTOS A PAGAR NÃO PROCESSADOS	PAGAMENTO DE RESTOS A PAGAR (g)		
<b>Despesas</b>	-	-	-	-	-	-	-	-
APLICAÇÃO DOS RECURSOS DA ALIENAÇÃO DE ATIVOS (II)	0,00	0,00	0,00	0,00	0,00	0,00	0,00	0,00
DESPESAS DE CAPITAL	0,00	0,00	0,00	0,00	0,00	0,00	0,00	0,00
Investimentos	0,00	0,00	0,00	0,00	0,00	0,00	0,00	0,00
Inversões Financeiras	0,00	0,00	0,00	0,00	0,00	0,00	0,00	0,00
Amortização da Dívida	0,00	0,00	0,00	0,00	0,00	0,00	0,00	0,00
DESPESAS CORRENTES DOS REGIMES DE PREVIDÊNCIA	0,00	0,00	0,00	0,00	0,00	0,00	0,00	0,00
Regime Geral da Previdência Social								
Regime Próprio de Previdência dos Servidores Públicos	0,00	0,00	0,00	0,00	0,00	0,00	0,00	0,00

**RREO-Anexo 11 | Tabela 11.0 - Demonstrativo da Receita de Alienação de Ativos e Aplicação dos Recursos**

Saldo Financeiro a Aplicar	Saldo Financeiro a Aplicar		
	2017 (I)	2018 (J) = (Ib - (II f + II g))	SALDO ATUAL (k) = (III + III j)
Saldo Financeiro a Aplicar	-	-	-
VALOR (III)	0,00	106.885,38	106.885,38

**RREO-Anexo 11 | Tabela 11.0 - Demonstrativo da Receita de Alienação de Ativos e Aplicação dos Recursos**

Notas Explicativas	Valores
	31/12/2018
Notas Explicativas	-
Notas Explicativas	-

**RREO-Anexo 13 | Tabela 13.0 - Demonstrativo das Parcerias Público-Privadas**

Impactos das Contratações de PPP	Especificação de PPP		
	SALDO TOTAL EM 31 DE DEZEMBRO DE 2017	REGISTROS EFETUADOS EM 2018	
		No Bimestre	Até o Bimestre
Impactos das Contratações de PPP	-	-	-
TOTAL DE ATIVOS	0,00	0,00	0,00
Ativos Constituídos pela SPE	0,00	0,00	0,00
TOTAL DE PASSIVOS	0,00	0,00	0,00
Obrigações decorrentes de Ativos Constituídos pela SPE	0,00	0,00	0,00
Provisões de PPP	0,00	0,00	0,00
Outros Passivos	0,00	0,00	0,00
ATOS POTENCIAIS PASSIVOS	0,00	0,00	0,00
Obrigações Contratuais	0,00	0,00	0,00
Riscos não Provisionados	0,00	0,00	0,00
Garantias Concedidas	0,00	0,00	0,00
Outros Passivos Contingentes	0,00	0,00	0,00

**RREO-Anexo 13 | Tabela 13.0 - Demonstrativo das Parcerias Público-Privadas | Do Ente Federado, exceto estatais não dependentes (I)**

Despesas de PPP	Despesas de PPP										
	EXERCÍCIO ANTERIOR	EXERCÍCIO CORRENTE (EC)	<EC + 1>	<EC + 2>	<EC + 3>	<EC + 4>	<EC + 5>	<EC + 6>	<EC + 7>	<EC + 8>	<EC + 9>

**RREO-Anexo 13 | Tabela 13.0 - Demonstrativo das Parcerias Público-Privadas | Das Estatais Não-Dependentes**

Despesas de PPP das Estatais Não-dependentes	Despesas de PPP										
	EXERCÍCIO ANTERIOR	EXERCÍCIO CORRENTE (EC)	<EC + 1>	<EC + 2>	<EC + 3>	<EC + 4>	<EC + 5>	<EC + 6>	<EC + 7>	<EC + 8>	<EC + 9>

**RREO-Anexo 13 | Tabela 13.0 - Demonstrativo das Parcerias Público-Privadas**

Total das Despesas de PPP	Despesas de PPP										
	EXERCÍCIO ANTERIOR	EXERCÍCIO CORRENTE (EC)	<EC + 1>	<EC + 2>	<EC + 3>	<EC + 4>	<EC + 5>	<EC + 6>	<EC + 7>	<EC + 8>	<EC + 9>
<b>Total das Despesas de PPP</b>	-	-	-	-	-	-	-	-	-	-	-
TOTAL DAS DESPESAS	0,00	0,00	0,00	0,00	0,00	0,00	0,00	0,00	0,00	0,00	0,00
PPP A CONTRATAR (II)	0,00	0,00	0,00	0,00	0,00	0,00	0,00	0,00	0,00	0,00	0,00
RECEITA CORRENTE LÍQUIDA (RCL) (III)	0,00	0,00	0,00	0,00	0,00	0,00	0,00	0,00	0,00	0,00	0,00
TOTAL DAS DESPESAS CONSIDERADAS PARA O LIMITE (IV = I + II)	0,00	0,00	0,00	0,00	0,00	0,00	0,00	0,00	0,00	0,00	0,00
TOTAL DAS DESPESAS / RCL (%) (V) = (IV) / (III)	0,00	0,00	0,00	0,00	0,00	0,00	0,00	0,00	0,00	0,00	0,00

**Relatório Resumido de Execução Orçamentária****Prefeitura Municipal de Limoeiro - PE (Poder Executivo)****Orçamentos Fiscal e da Seguridade Social****CNPJ:****Exercício: 2018****Período de referência: 6º bimestre**Documento Assinado Digitalmente por: JOAO LUIS FERREIRA FILHO, JOSE CRISTOVAM DA SILVA FILHO  
Acesse em: <https://etce.tce.pe.gov.br/epi/validaDoc.seam> Código do documento: da312307-b8ee-4800-8d55-fcbe0b71efc8

Notas Explicativas	Valores
<b>Notas Explicativas</b>	31/12/2018
Notas Explicativas	-

# Lista de Assinaturas

Documento Assinado Digitalmente por: JOAO LUIS FERREIRA FILHO, JOSE CRISTOVAM DA SILVA FILHO  
Acesse em: <https://stce.tce.pe.gov.br/epv/validaDoc.seam> Código do documento: da312307-b8ee-4800-8d55-fcbe0b71efc8

## Assinatura: 1

Digitally signed by JOSE CRISTOVAM DA SILVA FILHO:04057832483  
Date: 2019.04.01 09:12:56 GFT  
Perfil: Contador Responsável  
Instituição: Prefeitura Municipal de Limoeiro - PE

## Assinatura: 2

Digitally signed by JOAO LUIS FERREIRA FILHO:39404854468  
Date: 2019.04.01 09:24:48 GFT  
Perfil: Titular do Poder Executivo  
Instituição: Prefeitura Municipal de Limoeiro - PE

## Assinatura: 3

## Assinatura: 4

## Assinatura: 5

As assinaturas digitais podem ser verificadas no arquivo PDF.

# FUNDO MUNICIPAL DE ASSISTÊNCIA SOCIAL DE LIMOEIRO

12570642000105  
AV SANTO ANTONIO 176 CENTRO LIMOEIRO PE 55700-000  
Fone: (81) 3628-9700

## Extrato Anual de Vantagem/Desconto do Ano de 2018 Dados cadastrais referentes a 12/2018.

27/03/2019  
Página 1 de 1

Cód.	Descrição	Janeiro	Fevereiro	Março	Abril	Maió	Junho	Julho	Agosto	Setembro	Outubro	Novembro	Dezembro	13º Salário	Totais
<b>Vantagem</b>															
908	1/3 FERIAS		651,90		636,00	954,00		1.280,67	1.598,67	636,00	651,90	651,90	636,00		7.697,00
954	LICENCA-PRÊMIO	1.001,70	1.001,70	1.001,70	969,85										3.974,95
<b>Totais</b>		<b>1.001,70</b>	<b>1.653,60</b>	<b>1.001,70</b>	<b>1.605,85</b>	<b>954,00</b>		<b>1.280,67</b>	<b>1.598,67</b>	<b>636,00</b>	<b>651,90</b>	<b>651,90</b>	<b>636,00</b>		<b>11.671,92</b>
<b>Totais Líquidos</b>		<b>1.001,70</b>	<b>1.653,60</b>	<b>1.001,70</b>	<b>1.605,85</b>	<b>954,00</b>	<b>0,00</b>	<b>1.280,67</b>	<b>1.598,67</b>	<b>636,00</b>	<b>651,90</b>	<b>651,90</b>	<b>636,00</b>	<b>0,00</b>	<b>11.671,92</b>

# PREFEITURA MUNICIPAL DE LIMOEIRO

11097292000149

PC COMENDADOR PESTANA 01 CENTRO LIMOEIRO PE 55700-000

Fone: (81) 3628-9701

## Extrato Anual de Vantagem/Desconto do Ano de 2018 Dados cadastrais referentes a 12/2018.

27/03/2019  
Página 1 de 1

Cód.	Descrição	Janeiro	Fevereiro	Março	Abril	Mai	Junho	Julho	Agosto	Setembro	Outubro	Novembro	Dezembro	13º Salário	Totais
<b>Vantagem</b>															
42	ABONO DE PERMANENCIA	13.387,70	15.257,74	15.976,71	14.625,67	13.599,22	11.804,76	11.664,84	11.703,01	11.206,44	11.017,87	11.192,14	10.407,48		151.843,86
99	ABONO DE PERMANENCIA RETROATIVO		115,43		115,43				550,00						780,86
100	DIF ABONO DE PERMANENCIA										974,59				974,59
908	1/3 FERIAS	387.661,48	63.653,79	15.353,94	13.155,29	14.417,54	8.247,75	27.092,47	19.907,90	13.321,61	699,60	24.585,98	6.088,53		594.185,86
954	LICENCA-PRÊMIO	44.447,99	52.527,65	55.579,00	63.569,97	62.620,29	73.321,19	62.482,00	71.317,89	56.384,99	70.922,90	73.060,30	66.379,73		752.613,99
<b>Totais</b>		<b>445.497,17</b>	<b>131.554,61</b>	<b>86.909,65</b>	<b>91.466,36</b>	<b>90.637,05</b>	<b>93.373,70</b>	<b>101.239,31</b>	<b>103.478,80</b>	<b>80.913,04</b>	<b>83.614,96</b>	<b>108.838,42</b>	<b>82.875,74</b>		<b>1.500.398,81</b>
<b>Totais Líquidos</b>		<b>445.497,17</b>	<b>131.554,61</b>	<b>86.909,65</b>	<b>91.466,36</b>	<b>90.637,05</b>	<b>93.373,70</b>	<b>101.239,31</b>	<b>103.478,80</b>	<b>80.913,04</b>	<b>83.614,96</b>	<b>108.838,42</b>	<b>82.875,74</b>	<b>0,00</b>	<b>1.500.398,81</b>

Documento Assinado Digitalmente por: JOAO LUIS FERREIRA FILHO, JOSE CRISTOVAM DA SILVA FILHO  
Assinado em: 27/03/2019 14:58:00  
Código do documento: 2024d69f-94e8-4c17-a6c0-8afa8c840cf

# FUNDO MUNICIPAL DE SAÚDE DE LIMOEIRO

10628610000198

PC COMENDADOR PESTANA 01 CENTRO LIMOEIRO PE 55700-000

Fone: (81) 3628-9700

## Extrato Anual de Vantagem/Desconto do Ano de 2018 Dados cadastrais referentes a 12/2018.

27/03/2019  
Página 1 de 1

Cód.	Descrição	Janeiro	Fevereiro	Março	Abril	Mai	Junho	Julho	Agosto	Setembro	Outubro	Novembro	Dezembro	13º Salário	Totais
<b>Vantagem</b>															
41	ABONO DE PERMANENCIA	311,18	311,18	311,18	276,20	276,20	276,20	276,20	302,05	146,92	146,92	146,92	146,92		2.928,06
908	1/3 FERIAS	23.855,15	8.714,78	11.268,33	4.298,36	9.473,87	3.679,83	13.546,43	11.009,78	10.655,74	7.690,23	6.405,73	3.556,80		114.155,60
954	LICENCA-PRÊMIO	23.694,77	22.161,31	22.610,75	27.565,95	27.378,88	31.330,30	35.945,45	21.913,60	17.669,00	19.559,00	18.509,60	14.648,60		282.987,41
<b>Totais</b>		<b>47.861,10</b>	<b>31.187,27</b>	<b>34.190,26</b>	<b>32.140,51</b>	<b>37.128,95</b>	<b>35.286,33</b>	<b>49.768,08</b>	<b>33.225,43</b>	<b>28.471,66</b>	<b>27.396,15</b>	<b>25.062,25</b>	<b>18.352,32</b>		<b>400.070,34</b>
<b>Totais Líquidos</b>		<b>47.861,10</b>	<b>31.187,27</b>	<b>34.190,26</b>	<b>32.140,51</b>	<b>37.128,95</b>	<b>35.286,33</b>	<b>49.768,08</b>	<b>33.225,43</b>	<b>28.471,66</b>	<b>27.396,15</b>	<b>25.062,25</b>	<b>18.352,32</b>	<b>0,00</b>	<b>400.070,34</b>

# PREFEITURA MUNICIPAL DE LIMOEIRO

PC COMENDADOR PESTANA, 01, CENTRO. LIMOEIRO-PE

CNPJ: 11.097.292/0001-49

Mês: 07/2019  
Folha Mensal

Página 1 de 2

07/01/2019 15:32

## Resumo Contábil

Unidade: 000001 - SEC DE PLANEJAMENTO, ADMINISTRACAO, TECN - EFETIVOS

<b>Total a Empenhar</b>	<b>88.625,09</b>	
Total de Vencimentos	74.427,18	
Salário Família	380,52	
Outras Deduções	0,00	
Horas Extras (3.1.90.16)	4.531,50	
Bolsa de Estudo (3.3.90.18)	0,00	
Despesa/Receita.Extra (PASEP,...)	0,00	
Sal. Maternidade	0,00	
Benefícios Assistenciais	0,00	
<b>Total Bruto</b>	<b>79.339,20</b>	
Total de Descontos	20.210,26	
Total Líquido	59.128,94	Valor Ref. a 13º Salário
FGTS a Recolher	0,00	→ Valores Sem 13º Salário

Vínculo	Bruto		Deduções			Líquido
	Patronal	Bruto	Salário Família	Salário Maternidade	Outras Deduções	Patronal Líquido
30 Efetivos - RPPS 1 - Admitidos ate 10/2011		8.486,91	285,39	0,00	0,00	8.201,52
31 Efetivos - RPPS 2 - Admitidos apos 11/2011		798,98	95,13	0,00	0,00	703,85
<b>Total</b>		<b>9.285,89</b>	<b>380,52</b>	<b>0,00</b>	<b>0,00</b>	<b>8.905,37</b>

### Funcionários

Situação	Quantidade
01 - Normal	92
31 - Transferência de empregado entre estabelecimentos da mesma empresa ou para outra empresa sem ônus para a cedente	
94 - Afastamento por Doença não relacionada ao trabalho	
97 - Afastamento sem vencimento/sem remuneração	
<b>Total</b>	<b>92</b>

Quantidade de trabalhadores processados

### Proventos

Evento	Descrição	Qtde.	Refer.	Valor	Classificação contábil
001	SALARIO BASE	58	1.685,00	53.582,43	Salário Base
004	HORA EXTRA 50%	16	570,00	4.531,50	Hora Extra
007	QUINQUENIO 5%	22	110,00	1.054,35	
008	QUINQUENIO 10%	14	140,00	1.247,10	
009	QUINQUENIO 15%	5	75,00	768,45	
010	QUINQUENIO 20%	3	60,00	986,10	
021	INSALUBRIDADE 20%	21	420,00	3.656,89	
040	INCORPORAÇÃO	4	0,00	272,00	
041	ESTABILIDADE FINANCEIRA	7	0,00	3.253,50	
042	ABONO DE PERMANENCIA	3	33,00	716,06	
057	COMP CARGO COMISSONADO	3	0,00	1.017,30	
074	GRATIFICACAO PREGAO	1	0,00	1.200,00	
904	SALARIO FAMILIA	9	12,00	380,52	Salário Família
908	1/3 FERIAS	6	180,00	2.191,60	
917	AFASTADO AUX.DOENCA	1	15,00	575,58	
954	LICENCA-PRÊMIO	4	119,00	4.859,82	
<b>Resumo de Proventos por Classificação</b>					
	Sem classificação		1.152,00	21.798,75	
	Salário Base		1.685,00	53.582,43	
	Hora Extra		570,00	4.531,50	
	Salário Família		12,00	380,52	
	<b>Total</b>		<b>3.419,00</b>	<b>80.293,20</b>	

### Descontos

Evento	Descrição	Qtde.	Refer.	Valor	Classificação contábil
006	EMPRESTIMO CONSIG. CEF	38	31,00	8.461,95	Receita Extra Despesa Extra

# PREFEITURA MUNICIPAL DE LIMOEIRO

PC COMENDADOR PESTANA, 01, CENTRO. LIMOEIRO-PE

CNPJ: 11.097.292/0001-49

Mês: 01/2019

Folha Mensal

Página 3

07/01/2019 15:32

## Resumo Contábil

Unidade: 000002 - SEC MUN DE FINANÇAS - EFETIVOS

<b>Total a Empenhar</b>	<b>34.996,59</b>	
Total de Vencimentos	31.447,59	
Salário Família	0,00	
Outras Deduções	0,00	
Horas Extras (3.1.90.16)	0,00	
Bolsa de Estudo (3.3.90.18)	0,00	
Despesa/Receita.Extra (PASEP,...)	0,00	
Sal. Maternidade	0,00	
Benefícios Assistenciais	0,00	
<b>Total Bruto</b>	<b>31.447,59</b>	
Total de Descontos	6.914,78	
Total Líquido	24.532,81	Valor Ref. a 13º Salário
FGTS a Recolher	0,00	→ Valores Sem 13º Salário

Vínculo	Bruto		Deduções			Líquido
	Patronal	Bruto	Salário Família	Salário Maternidade	Outras Deduções	Patronal Líquido
30 Efetivos - RPPS 1 - Admitidos ate 10/2011		3.549,00	0,00	0,00	0,00	3.549,00
<b>Total</b>		<b>3.549,00</b>	<b>0,00</b>	<b>0,00</b>	<b>0,00</b>	<b>3.549,00</b>

### Funcionários

Situação	Quantidade
01 - Normal	
<b>Total</b>	
Quantidade de trabalhadores processados	

### Proventos

Evento	Descrição	Qtde.	Refer.	Valor	Classificação contábil
001	SALARIO BASE	12	360,00	11.448,00	Salário Base
007	QUINQUENIO 5%	4	20,00	208,80	
008	QUINQUENIO 10%	3	30,00	333,00	
009	QUINQUENIO 15%	3	45,00	594,30	
032	GRATIFICAÇÃO 50%	1	50,00	795,75	
040	INCORPORAÇÃO	3	0,00	428,00	
041	ESTABILIDADE FINANCEIRA	3	0,00	1.500,00	
042	ABONO DE PERMANENCIA	1	11,00	205,93	
057	COMP CARGO COMISSONADO	8	0,00	11.719,10	
073	GRATIFICACAO LICITACAO	1	0,00	1.200,00	
087	COMISSAO A IMOVEIS	5	0,00	1.100,00	
108	GRATIFICAÇÃO	1	26,00	248,04	
908	1/3 FERIAS	1	30,00	1.666,67	
<b>Resumo de Proventos por Classificação</b>					
Sem classificação			212,00	19.999,59	
Salário Base			360,00	11.448,00	
<b>Total</b>			<b>572,00</b>	<b>31.447,59</b>	

### Descontos

Evento	Descrição	Qtde.	Refer.	Valor	Classificação contábil
006	EMPRESTIMO CONSIG. CEF	6	0,00	2.090,96	Receita Extra Despesa Extra
019	ASSEMULPE	5	5,00	47,70	Receita Extra Despesa Extra
038	CARTÃO BCSUL	1	0,00	15,00	Receita Extra Despesa Extra
058	EMPRESTIMO CONSIG. CEF II	4	138,00	510,43	Receita Extra Despesa Extra
059	EMPRESTIMO CONSIG. CEF III	1	0,00	87,45	Receita Extra Despesa Extra
920	IRRF - SALARIO	5	75,00	910,01	Receita Orçamentária
942	PREVIDÊNCIA - RPPS	12	132,00	3.253,23	Receita Extra Despesa Extra
<b>Resumo de Descontos por Classificação</b>					
Receita Orçamentária			75,00	910,01	
Receita Extra Despesa Extra			275,00	6.004,77	
<b>Total</b>			<b>350,00</b>	<b>6.914,78</b>	

# PREFEITURA MUNICIPAL DE LIMOEIRO

PC COMENDADOR PESTANA, 01, CENTRO. LIMOEIRO-PE

CNPJ: 11.097.292/0001-49

Mês: 07/2019  
Folha Mensal

Página 4 de 3

07/01/2019 15:32

## Resumo Contábil

Unidade: 000002 - SEC MUN DE FINANÇAS - EFETIVOS

### Contribuição Previdenciária do Segurado por Vínculo

Vínculo		
30 - Efetivos - RPPS 1 - Admitidos ate 10/2011		3.258,29
Total		3.258,29

Base de I.R.R.F.	29.574,99
Base de F.G.T.S.	0,00

Base de Previdência Total	29.574,99
Base de Previdência por Vínculo	
30 - Efetivos - RPPS 1 - Admitidos ate 10/2011	29.574,99

Assinado digitalmente por JOAO LUIS FERREIRA FILHO, JOSE CRISTOVAM DA SILVA FILHO em 07/01/2019 15:32:00. Documento assinado eletronicamente pelo servidor público. Código do documento: a46bcb85-27a0-4e97-60b6-22358369911a

# PREFEITURA MUNICIPAL DE LIMOEIRO

PC COMENDADOR PESTANA, 01, CENTRO. LIMOEIRO-PE

CNPJ: 11.097.292/0001-49

Mês: 01/2019  
Folha Mensal

Página 5

07/01/2019 15:32

## Resumo Contábil

Unidade: 000003 - SEC MUN DE DESENVOLVIMENTO ECONOMICO - EFETIVOS

<b>Total a Empenhar</b>	<b>10.770,31</b>	
Total de Vencimentos	9.390,70	
Salário Família	0,00	
Outras Deduções	0,00	
Horas Extras (3.1.90.16)	318,00	
Bolsa de Estudo (3.3.90.18)	0,00	
Despesa/Receita.Extra (PASEP,...)	0,00	
Sal. Maternidade	0,00	
Benefícios Assistenciais	0,00	
<b>Total Bruto</b>	<b>9.708,70</b>	
Total de Descontos	1.407,32	
Total Líquido	8.301,38	Valor Ref. a 13º Salário
FGTS a Recolher	0,00	→ Valores Sem 13º Salário

Vínculo	Bruto		Deduções			Líquido
	Patronal	Bruto	Salário Família	Salário Maternidade	Outras Deduções	Patronal Líquido
30 Efetivos - RPPS 1 - Admitidos ate 10/2011		1.061,61	0,00	0,00	0,00	1.061,61
<b>Total</b>		<b>1.061,61</b>	<b>0,00</b>	<b>0,00</b>	<b>0,00</b>	<b>1.061,61</b>

### Funcionários

Situação	Quantidade
01 - Normal	
<b>Total</b>	
Quantidade de trabalhadores processados	

### Proventos

Evento	Descrição	Qtde.	Refer.	Valor	Classificação contábil
001	SALARIO BASE	6	180,00	5.730,00	Salário Base
004	HORA EXTRA 50%	1	40,00	318,00	Hora Extra
007	QUINQUENIO 5%	2	10,00	125,40	
008	QUINQUENIO 10%	1	10,00	135,40	
021	INSALUBRIDADE 20%	1	20,00	192,00	
041	ESTABILIDADE FINANCEIRA	2	0,00	1.000,00	
057	COMP CARGO COMISSONADO	1	0,00	1.346,00	
908	1/3 FERIAS	2	60,00	861,90	
<b>Resumo de Proventos por Classificação</b>					
Sem classificação			100,00	3.660,70	
Salário Base			180,00	5.730,00	
Hora Extra			40,00	318,00	
<b>Total</b>			<b>320,00</b>	<b>9.708,70</b>	

### Descontos

Evento	Descrição	Qtde.	Refer.	Valor	Classificação contábil
006	EMPRESTIMO CONSIG. CEF	2	0,00	413,93	Receita Extra Despesa Extra
019	ASSEMULPE	1	1,00	9,54	Receita Extra Despesa Extra
920	IRRF - SALARIO	1	7,50	10,72	Receita Orçamentária
942	PREVIDÊNCIA - RPPS	6	66,00	973,13	Receita Extra Despesa Extra
<b>Resumo de Descontos por Classificação</b>					
Receita Orçamentária			7,50	10,72	
Receita Extra Despesa Extra			67,00	1.396,60	
<b>Total</b>			<b>74,50</b>	<b>1.407,32</b>	

### Contribuição Previdenciária do Segurado por Vínculo

Vínculo	Valor
30 - Efetivos - RPPS 1 - Admitidos ate 10/2011	973,13
<b>Total</b>	<b>973,13</b>

<b>Base de I.R.R.F.</b>	<b>8.846,80</b>	<b>Base de Previdência Total</b>	<b>8.846,80</b>
<b>Base de F.G.T.S.</b>	<b>0,00</b>	Base de Previdência por Vínculo	Valor

# PREFEITURA MUNICIPAL DE LIMOEIRO

PC COMENDADOR PESTANA, 01, CENTRO. LIMOEIRO-PE

CNPJ: 11.097.292/0001-49

Mês: 07/2019  
Folha Mensal

Página 6 de 8

07/01/2019 15:30

## Resumo Contábil

Unidade: 000003 - SEC MUN DE DESENVOLVIMENTO ECONOMICO - EFETIVOS

30 - Efetivos - RPPS 1 - Admitidos ate 10/2011

8.84

Assinado Digitalmente por: JOAO LUIS FERREIRA FILHO, JOSE CRISTOVAM DA SILVA FILHO  
Assessoria: http://www.pec.gov.br/epp/validaDoc.seam Código do documento: a46bcb85-27a0-4e97-60b6-22358369911a

# PREFEITURA MUNICIPAL DE LIMOEIRO

PC COMENDADOR PESTANA, 01, CENTRO. LIMOEIRO-PE

CNPJ: 11.097.292/0001-49

Folha Mensal

Página 7

07/01/2019 15:32

## Resumo Contábil

Unidade: 000004 - SEC MUN DE INFRA-ESTRUTURA - EFETIVOS

<b>Total a Empenhar</b>	<b>96.130,60</b>	
Total de Vencimentos	79.332,25	
Salário Família	539,07	
Outras Deduções	0,00	
Horas Extras (3.1.90.16)	4.946,34	
Bolsa de Estudo (3.3.90.18)	0,00	
Despesa/Receita.Extra (PASEP,...)	0,00	
Sal. Maternidade	0,00	
Benefícios Assistenciais	0,00	
<b>Total Bruto</b>	<b>84.817,66</b>	
Total de Descontos	21.609,60	
Total Líquido	63.208,06	Valor Ref. a 13º Salário
FGTS a Recolher	0,00	→ Valores Sem 13º Salário

Vínculo	Bruto		Deduções			Líquido
	Patronal	Bruto	Salário Família	Salário Maternidade	Outras Deduções	Patronal Líquido
30 Efetivos - RPPS 1 - Admitidos ate 10/2011		4.452,33	95,13	0,00	0,00	4.357,20
31 Efetivos - RPPS 2 - Admitidos apos 11/2011		6.860,61	443,94	0,00	0,00	6.416,67
<b>Total</b>		<b>11.312,94</b>	<b>539,07</b>	<b>0,00</b>	<b>0,00</b>	<b>10.773,87</b>

### Funcionários

Situação	Quantidade
01 - Normal	
94 - Afastamento por Doença não relacionada ao trabalho	
97 - Afastamento sem vencimento/sem remuneração	
<b>Total</b>	
Quantidade de trabalhadores processados	

### Proventos

Evento	Descrição	Qtde.	Refer.	Valor	Classificação contábil
001	SALARIO BASE	66	1.959,00	62.452,20	Salário Base
004	HORA EXTRA 50%	17	620,00	4.946,34	Hora Extra
007	QUINQUENIO 5%	10	50,00	478,30	
008	QUINQUENIO 10%	13	130,00	1.320,20	
009	QUINQUENIO 15%	1	15,00	170,10	
021	INSALUBRIDADE 20%	46	920,00	8.648,44	
022	INSALUBRIDADE 40%	5	200,00	1.908,00	
041	ESTABILIDADE FINANCEIRA	2	0,00	980,00	
057	COMP CARGO COMISSIONADO	1	0,00	455,20	
072	ADICIONAL NOTURNO (HORAS)	1	120,00	127,20	
089	ADICIONAL NOTURNO (HORAS) GUARDA	1	0,00	132,68	
904	SALARIO FAMILIA	14	17,00	539,07	Salário Família
908	1/3 FERIAS	3	90,00	1.438,13	
954	LICENCA-PRÊMIO	2	51,00	1.850,76	
<b>Resumo de Proventos por Classificação</b>					
	Sem classificação		1.576,00	17.509,01	
	Salário Base		1.959,00	62.452,20	
	Hora Extra		620,00	4.946,34	
	Salário Família		17,00	539,07	
	<b>Total</b>		<b>4.172,00</b>	<b>85.446,62</b>	

### Descontos

Evento	Descrição	Qtde.	Refer.	Valor	Classificação contábil
006	EMPRESTIMO CONSIG. CEF	40	180,00	9.058,18	Receita Extra Despesa Extra
017	FALTAS	1	36,00	228,96	Valor já descontado do Bruto
019	ASSEMULPE	14	14,00	133,82	Receita Extra Despesa Extra
027	PENSÃO ALIMENTICIA	1	0,00	52,94	Receita Extra Despesa Extra
038	CARTÃO BCSUL	3	0,00	145,96	Receita Extra Despesa Extra

# PREFEITURA MUNICIPAL DE LIMOEIRO

PC COMENDADOR PESTANA, 01, CENTRO. LIMOEIRO-PE

CNPJ: 11.097.292/0001-49

Mês: 01/2019  
Folha Mensal

Página 8

07/01/2019 15:32

## Resumo Contábil

### Unidade: 000004 - SEC MUN DE INFRA-ESTRUTURA - EFETIVOS

043	SMOEPE	2	5,00	49,00	Receita Extra	Despesa Extra
058	EMPRESTIMO CONSIG. CEF II	17	0,00	2.423,36	Receita Extra	Despesa Extra
059	EMPRESTIMO CONSIG. CEF III	5	72,00	568,47	Receita Extra	Despesa Extra
060	EMPRESTIMO CONSIG. CEF IV	1	0,00	35,37	Receita Extra	Despesa Extra
063	EMPRESTIMO CONSIG. SANTANDER	1	0,00	30,37	Receita Extra	Despesa Extra
088	DEV PAGAMENTO INDEVIDO	1	102,00	400,00	Valor já descontado do Bruto	
942	PREVIDÊNCIA - RPPS	67	737,00	9.112,13	Receita Extra	Despesa Extra

#### Resumo de Descontos por Classificação

Valor já descontado do Bruto	138,00	628,96
Receita Extra Despesa Extra	1.008,00	21.609,60
<b>Total</b>	<b>1.146,00</b>	<b>22.238,56</b>

### Contribuição Previdenciária do Segurado por Vínculo

Vínculo		
30 - Efetivos - RPPS 1 - Admitidos ate 10/2011	4.081,00	9.112,13
31 - Efetivos - RPPS 2 - Admitidos apos 11/2011	5.036,46	9.112,13
<b>Total</b>	<b>9.117,46</b>	<b>18.224,26</b>

<b>Base de I.R.R.F.</b>	<b>82.840,46</b>
<b>Base de F.G.T.S.</b>	<b>0,00</b>

<b>Base de Previdência Total</b>	<b>82.840,46</b>
Base de Previdência por Vínculo	
30 - Efetivos - RPPS 1 - Admitidos ate 10/2011	37.100,00
31 - Efetivos - RPPS 2 - Admitidos apos 11/2011	45.740,46

Assinado Digitalmente por: JOAO LUIS FERREIRA NETO  
CPF: 051.106.611-05  
Assinatura: 051106611051400485-27a0-4e97-60b6-22358369911a

# PREFEITURA MUNICIPAL DE LIMOEIRO

PC COMENDADOR PESTANA, 01, CENTRO. LIMOEIRO-PE

CNPJ: 11.097.292/0001-49

Mês: 07/2019

Folha Mensal

Página 9

07/01/2019 15:32

## Resumo Contábil

Unidade: 000005 - SEC MUN DE SEGURANÇA CIDADÃ E JUSTIÇA - SEDE - EFETIVOS

<b>Total a Empenhar</b>	<b>20.869,28</b>	
Total de Vencimentos	18.451,21	
Salário Família	0,00	
Outras Deduções	0,00	
Horas Extras (3.1.90.16)	0,00	
Bolsa de Estudo (3.3.90.18)	0,00	
Despesa/Receita.Extra (PASEP,...)	0,00	
Sal. Maternidade	0,00	
Benefícios Assistenciais	0,00	
<b>Total Bruto</b>	<b>18.451,21</b>	
Total de Descontos	5.090,10	
Total Líquido	13.361,11	Valor Ref. a 13º Salário
FGTS a Recolher	0,00	→ Valores Sem 13º Salário

Vínculo	Bruto		Deduções			Líquido
	Patronal	Bruto	Salário Família	Salário Maternidade	Outras Deduções	Patronal Líquido
30 Efetivos - RPPS 1 - Admitidos ate 10/2011		1.398,44	0,00	0,00	0,00	1.398,44
31 Efetivos - RPPS 2 - Admitidos apos 11/2011		1.019,63	0,00	0,00	0,00	1.019,63
<b>Total</b>		<b>2.418,07</b>	<b>0,00</b>	<b>0,00</b>	<b>0,00</b>	<b>2.418,07</b>

### Funcionários

Situação	Quantidade
01 - Normal	
<b>Total</b>	
Quantidade de trabalhadores processados	

### Proventos

Evento	Descrição	Qtde.	Refer.	Valor	Classificação contábil
001	SALARIO BASE	8	240,00	8.768,40	Salário Base
007	QUINQUENIO 5%	1	5,00	67,70	
010	QUINQUENIO 20%	1	20,00	512,00	
021	INSALUBRIDADE 20%	1	20,00	190,80	
041	ESTABILIDADE FINANCEIRA	2	0,00	2.000,00	
047	RISCO DE VIDA 30%	3	90,00	1.194,12	
057	COMP CARGO COMISSONADO	2	0,00	4.286,00	
073	GRATIFICACAO LICITACAO	1	0,00	1.200,00	
089	ADICIONAL NOTURNO (HORAS) GUARDA	1	0,00	232,19	
<b>Resumo de Proventos por Classificação</b>					
Sem classificação			135,00	9.682,81	
Salário Base			240,00	8.768,40	
<b>Total</b>			<b>375,00</b>	<b>18.451,21</b>	

### Descontos

Evento	Descrição	Qtde.	Refer.	Valor	Classificação contábil
006	EMPRESTIMO CONSIG. CEF	6	0,00	2.087,16	Receita Extra Despesa Extra
019	ASSEMULPE	1	1,00	9,60	Receita Extra Despesa Extra
058	EMPRESTIMO CONSIG. CEF II	2	36,00	464,59	Receita Extra Despesa Extra
920	IRRF - SALARIO	2	45,00	499,14	Receita Orçamentária
942	PREVIDÊNCIA - RPPS	8	88,00	2.029,61	Receita Extra Despesa Extra
<b>Resumo de Descontos por Classificação</b>					
Receita Orçamentária			45,00	499,14	
Receita Extra Despesa Extra			125,00	4.590,96	
<b>Total</b>			<b>170,00</b>	<b>5.090,10</b>	

### Contribuição Previdenciária do Segurado por Vínculo

Vínculo	Valor
30 - Efetivos - RPPS 1 - Admitidos ate 10/2011	1.281,90
31 - Efetivos - RPPS 2 - Admitidos apos 11/2011	747,71

# PREFEITURA MUNICIPAL DE LIMOEIRO

PC COMENDADOR PESTANA, 01, CENTRO. LIMOEIRO-PE

CNPJ: 11.097.292/0001-49

Mês: 07/2019  
Folha Mensal

Página 10 de 32

07/01/2019 15:32

## Resumo Contábil

**Unidade:** 000005 - SEC MUN DE SEGURANÇA CIDADÃ E JUSTIÇA - SEDE - EFETIVOS

Total			2.029,11
<b>Base de I.R.R.F.</b>	<b>18.451,21</b>	<b>Base de Previdência Total</b>	<b>18.451,21</b>
<b>Base de F.G.T.S.</b>	<b>0,00</b>	Base de Previdência por Vínculo	
		30 - Efetivos - RPPS 1 - Admitidos ate 10/2011	11.659,21
		31 - Efetivos - RPPS 2 - Admitidos apos 11/2011	6.792,00

Documento Assinado por: JOAO LUIS FERREIRA FILHO, JOSE CRISTOVAM DA SILVA FILHO  
 Assinatura: 446bcb85-27a0-4e97-60b6-22358369911a  
 URL: http://www.limoeiro-pe.br/epi/validaDoc.seam Código do documento: 446bcb85-27a0-4e97-60b6-22358369911a

# PREFEITURA MUNICIPAL DE LIMOEIRO

PC COMENDADOR PESTANA, 01, CENTRO. LIMOEIRO-PE

CNPJ: 11.097.292/0001-49

Folha Mensal

Página 11

07/01/2019 15:32

## Resumo Contábil

Unidade: 000008 - FUNDEB 40% - EFETIVOS

<b>Total a Empenhar</b>	<b>148.912,16</b>	
Total de Vencimentos	128.757,15	
Salário Família	2.137,86	
Outras Deduções	0,00	
Horas Extras (3.1.90.16)	318,00	
Bolsa de Estudo (3.3.90.18)	0,00	
Despesa/Receita.Extra (PASEP,...)	0,00	
Sal. Maternidade	954,00	
Benefícios Assistenciais	0,00	
<b>Total Bruto</b>	<b>132.167,01</b>	
Total de Descontos	32.092,02	
Total Líquido	100.074,99	Valor Ref. a 13º Salário
FGTS a Recolher	0,00	→ Valores Sem 13º Salário

Vínculo	Bruto		Deduções			Líquido
	Patronal Bruto	Salário Família	Salário Maternidade	Outras Deduções	Patronal Líquido	
30 Efetivos - RPPS 1 - Admitidos ate 10/2011	9.160,85	1.091,43	954,00	0,00	7.115,85	
31 Efetivos - RPPS 2 - Admitidos apos 11/2011	7.584,30	1.046,43	0,00	0,00	6.537,87	
<b>Total</b>	<b>16.745,15</b>	<b>2.137,86</b>	<b>954,00</b>	<b>0,00</b>	<b>13.653,72</b>	

## Funcionários

Situação	Quantidade
01 - Normal	132
31 - Transferência de empregado entre estabelecimentos da mesma empresa ou para outra empresa sem ônus para a cedente	
94 - Afastamento por Doença não relacionada ao trabalho	
95 - Afastamento por Licença Maternidade/Paternidade	
97 - Afastamento sem vencimento/sem remuneração	
<b>Total</b>	<b>132</b>

## Proventos

Evento	Descrição	Qtde.	Refer.	Valor	Classificação contábil
001	SALARIO BASE	127	3.778,00	120.140,40	Salário Base
004	HORA EXTRA 50%	1	40,00	318,00	Hora Extra
007	QUINQUENIO 5%	21	100,00	942,15	
008	QUINQUENIO 10%	8	80,00	763,20	
009	QUINQUENIO 15%	1	15,00	143,10	
021	INSALUBRIDADE 20%	1	20,00	190,80	
042	ABONO DE PERMANENCIA	1	11,00	115,43	
072	ADICIONAL NOTURNO (HORAS)	1	120,00	127,20	
090	AJUDA DE TRANSPORTE	13	0,00	2.128,00	
097	DIFICIL ACESSO	2	50,00	882,76	
110	DIFERENCA 13 SALARIO	1	0,00	390,42	
903	SALARIO MATERNIDADE	1	30,00	954,00	Salário Maternidade
904	SALARIO FAMILIA	49	67,00	2.137,86	Salário Família
954	LICENCA-PRÊMIO	3	85,00	2.933,69	
<b>Resumo de Proventos por Classificação</b>					
	Sem classificação		481,00	8.616,75	
	Salário Base		3.778,00	120.140,40	
	Hora Extra		40,00	318,00	
	Salário Família		67,00	2.137,86	
	Salário Maternidade		30,00	954,00	
	<b>Total</b>		<b>4.396,00</b>	<b>132.167,01</b>	

## Descontos

Evento	Descrição	Qtde.	Refer.	Valor	Classificação contábil
006	EMPRESTIMO CONSIG. CEF	71	357,00	11.999,24	Receita Extra Despesa Extra

# PREFEITURA MUNICIPAL DE LIMOEIRO

PC COMENDADOR PESTANA, 01, CENTRO. LIMOEIRO-PE

CNPJ: 11.097.292/0001-49

Mês: 01/2019

Folha Mensal

Página 12

07/01/2019 15:32

## Resumo Contábil

### Unidade: 000008 - FUNDEB 40% - EFETIVOS

019	ASSEMULPE	13	13,00	124,02	Receita Extra	Despesa Extra
038	CARTÃO BCSUL	1	0,00	15,00	Receita Extra	Despesa Extra
058	EMPRESTIMO CONSIG. CEF II	37	384,00	4.391,11	Receita Extra	Despesa Extra
059	EMPRESTIMO CONSIG. CEF III	19	84,00	1.375,25	Receita Extra	Despesa Extra
060	EMPRESTIMO CONSIG. CEF IV	4	0,00	136,66	Receita Extra	Despesa Extra
063	EMPRESTIMO CONSIG. SANTANDER	1	0,00	91,62	Receita Extra	Despesa Extra
942	PREVIDÊNCIA - RPPS	130	1.430,00	13.959,12	Receita Extra	Despesa Extra

#### Resumo de Descontos por Classificação

Receita Extra	Despesa Extra	2.268,00	32.092,02
<b>Total</b>		<b>2.268,00</b>	<b>32.092,02</b>

### Contribuição Previdenciária do Segurado por Vínculo

Vínculo		
30 - Efetivos - RPPS 1 - Admitidos ate 10/2011	8.390,96	
31 - Efetivos - RPPS 2 - Admitidos apos 11/2011	5.560,96	
<b>Total</b>	<b>13.951,92</b>	

<b>Base de I.R.R.F.</b>	<b>126.902,96</b>
<b>Base de F.G.T.S.</b>	<b>0,00</b>

<b>Base de Previdência Total</b>	<b>126.902,96</b>
Base de Previdência por Vínculo	
30 - Efetivos - RPPS 1 - Admitidos ate 10/2011	76.340,96
31 - Efetivos - RPPS 2 - Admitidos apos 11/2011	50.561,96

Documento Assinado Digitalmente por: JOAO LUIS FERREIRA DOS SANTOS - SECRETARIO MUNICIPAL DE FINANÇAS - CPF: 014.918.191-05 - INSC: 187870 - TOVAM DA SILVA FILHO - CPF: 014.918.191-05 - INSC: 187870 - CHAMADO Nº 000008/2019 - DATA DE EMISSÃO: 07/01/2019 - HORA DE EMISSÃO: 15:32:00 - URL DO DOCUMENTO: https://tce.te.ce.gov.br/epi/validaDoc.seam

# PREFEITURA MUNICIPAL DE LIMOEIRO

PC COMENDADOR PESTANA, 01, CENTRO. LIMOEIRO-PE

CNPJ: 11.097.292/0001-49

Mês: 07/2019

Folha Mensal

Página 13

07/01/2019 15:30

## Resumo Contábil

Unidade: 000009 - FUNDEB 60% - EFETIVOS

<b>Total a Empenhar</b>	<b>1.343.556,50</b>	
Total de Vencimentos	1.210.041,19	
Salário Família	0,00	
Outras Deduções	0,00	
Horas Extras (3.1.90.16)	0,00	
Bolsa de Estudo (3.3.90.18)	0,00	
Despesa/Receita.Extra (PASEP,...)	0,00	
Sal. Maternidade	8.761,90	
Benefícios Assistenciais	0,00	
<b>Total Bruto</b>	<b>1.218.803,09</b>	
Total de Descontos	223.693,00	
Total Líquido	995.110,09	Valor Ref. a 13º Salário
FGTS a Recolher	0,00	→ Valores Sem 13º Salário

Vínculo	Bruto		Deduções			Líquido
	Patronal	Bruto	Salário Família	Salário Maternidade	Outras Deduções	Patronal Líquido
30 Efetivos - RPPS 1 - Admitidos ate 10/2011		50.256,71	0,00	3.502,00	0,00	46.754,71
31 Efetivos - RPPS 2 - Admitidos apos 11/2011		74.496,70	0,00	5.259,90	0,00	69.236,80
<b>Total</b>		<b>124.753,41</b>	<b>0,00</b>	<b>8.761,90</b>	<b>0,00</b>	<b>115.991,51</b>

### Funcionários

Situação	Quantidade
01 - Normal	
94 - Afastamento por Doença não relacionada ao trabalho	
95 - Afastamento por Licença Maternidade/Paternidade	
97 - Afastamento sem vencimento/sem remuneração	
<b>Total</b>	
Quantidade de trabalhadores processados	

### Proventos

Evento	Descrição	Qtde.	Refer.	Valor	Classificação contábil
001	SALARIO BASE	11	690,00	31.674,60	Salário Base
005	HORA AULA	296	48.075,00	813.856,10	Salário Base
007	QUINQUENIO 5%	42	210,00	7.689,16	
008	QUINQUENIO 10%	10	100,00	3.569,40	
009	QUINQUENIO 15%	12	180,00	6.716,65	
010	QUINQUENIO 20%	4	80,00	2.286,40	
041	ESTABILIDADE FINANCEIRA	3	0,00	980,00	
042	ABONO DE PERMANENCIA	23	231,00	10.360,95	
057	COMP CARGO COMISSONADO	1	0,00	947,00	
080	AULAS SUBSTITUIÇÃO	1	0,00	1.900,50	
082	GRATIFICAÇÃO - FGGE-1	9	900,00	3.985,20	
083	GRATIFICAÇÃO - FGGE-2	7	700,00	4.649,40	
084	GRATIFICAÇÃO - FGGE-3	3	300,00	2.324,70	
085	GRATIFICAÇÃO - FGGE-4	3	300,00	2.656,80	
090	AJUDA DE TRANSPORTE	12	0,00	2.046,00	
097	DIFICIL ACESSO	11	275,00	4.855,18	
108	GRATIFICAÇÃO	4	94,70	3.264,13	
110	DIFERENÇA 13 SALARIO	1	0,00	750,60	
903	SALARIO MATERNIDADE	4	95,00	8.761,90	Salário Maternidade
908	1/3 FERIAS	298	8.940,00	286.092,11	
954	LICENCA-PRÊMIO	5	150,00	19.436,31	

#### Resumo de Proventos por Classificação

Sem classificação	12.460,70	364.510,49
Salário Base	48.765,00	845.530,70
Salário Maternidade	95,00	8.761,90
<b>Total</b>	<b>61.320,70</b>	<b>1.218.803,09</b>

# PREFEITURA MUNICIPAL DE LIMOEIRO

PC COMENDADOR PESTANA, 01, CENTRO. LIMOEIRO-PE

CNPJ: 11.097.292/0001-49

Mês: 01/2019

Folha Mensal

Página 14

07/01/2019 15:32

## Resumo Contábil

Unidade: 000009 - FUNDEB 60% - EFETIVOS

### Descontos

Evento	Descrição	Qtde.	Refer.	Valor	Classificação contábil
006	EMPRESTIMO CONSIG. CEF	159	646,00	56.669,75	Receita Extra Despesa Extra
019	ASSEMULPE	19	19,00	588,52	Receita Extra Despesa Extra
038	CARTÃO BCSUL	6	0,00	96,33	Receita Extra Despesa Extra
048	SINPRO	96	96,00	3.032,64	Receita Extra Despesa Extra
058	EMPRESTIMO CONSIG. CEF II	84	719,00	22.682,01	Receita Extra Despesa Extra
059	EMPRESTIMO CONSIG. CEF III	40	420,00	8.253,12	Receita Extra Despesa Extra
060	EMPRESTIMO CONSIG. CEF IV	26	120,00	5.606,49	Receita Extra Despesa Extra
061	EMPRESTIMO CONSIG. CEF V	18	342,00	3.297,25	Receita Extra Despesa Extra
062	EMPRESTIMO CONSIG. CEF VI	9	192,00	1.296,16	Receita Extra Despesa Extra
063	EMPRESTIMO CONSIG. SANTANDER	2	0,00	274,65	Receita Extra Despesa Extra
091	EMPRESTIMO CONSIG. DAYCOVAL	1	60,00	152,55	Receita Extra Despesa Extra
104	PENSÃO ALIMENTICIA (LIQ)	1	41,00	908,88	Receita Extra Despesa Extra
106	EMPRESTIMO CONSIG. CEF VII	1	72,00	163,47	Receita Extra Despesa Extra
920	IRRF - SALARIO	262	2.775,00	19.972,60	Receita Orçamentária
942	PREVIDÊNCIA - RPPS	314	3.454,00	100.698,58	Receita Extra Despesa Extra
<b>Resumo de Descontos por Classificação</b>					
Receita Orçamentária			2.775,00	19.972,60	
Receita Extra Despesa Extra			6.181,00	203.720,40	
<b>Total</b>			<b>8.956,00</b>	<b>223.693,00</b>	

### Contribuição Previdenciária do Segurado por Vínculo

Vínculo		
30 - Efetivos - RPPS 1 - Admitidos ate 10/2011		46.068,71
31 - Efetivos - RPPS 2 - Admitidos apos 11/2011		54.643,30
<b>Total</b>		<b>100.698,58</b>

<b>Base de I.R.R.F.</b>	<b>915.448,85</b>	<b>Base de Previdência Total</b>	<b>915.448,85</b>
<b>Base de F.G.T.S.</b>	<b>0,00</b>	Base de Previdência por Vínculo	
		30 - Efetivos - RPPS 1 - Admitidos ate 10/2011	418.807,71
		31 - Efetivos - RPPS 2 - Admitidos apos 11/2011	496.643,14

# PREFEITURA MUNICIPAL DE LIMOEIRO

PC COMENDADOR PESTANA, 01, CENTRO. LIMOEIRO-PE

CNPJ: 11.097.292/0001-49

Folha Mensal

Página 15

07/01/2019 15:30

## Resumo Contábil

Unidade: 000010 - FUNDEB 60% - ENSINO INFANTIL - EFETIVOS

<b>Total a Empenhar</b>	<b>185.804,68</b>	
Total de Vencimentos	167.435,03	
Salário Família	0,00	
Outras Deduções	0,00	
Horas Extras (3.1.90.16)	0,00	
Bolsa de Estudo (3.3.90.18)	0,00	
Despesa/Receita.Extra (PASEP,...)	0,00	
Sal. Maternidade	0,00	
Benefícios Assistenciais	0,00	
<b>Total Bruto</b>	<b>167.435,03</b>	
Total de Descontos	25.028,38	
Total Líquido	142.406,65	Valor Ref. a 13º Salário
FGTS a Recolher	0,00	Valores Sem 13º Salário

Vínculo	Bruto		Deduções			Líquido
	Patronal	Bruto	Salário Família	Salário Maternidade	Outras Deduções	Patronal Líquido
30 Efetivos - RPPS 1 - Admitidos ate 10/2011		1.871,74	0,00	0,00	0,00	1.871,74
31 Efetivos - RPPS 2 - Admitidos apos 11/2011		16.497,91	0,00	0,00	0,00	16.497,91
<b>Total</b>		<b>18.369,65</b>	<b>0,00</b>	<b>0,00</b>	<b>0,00</b>	<b>18.369,65</b>

### Funcionários

Situação	Quantidade
01 - Normal	
<b>Total</b>	
Quantidade de trabalhadores processados	

### Proventos

Evento	Descrição	Qtde.	Refer.	Valor	Classificação contábil
001	SALARIO BASE	1	150,00	1.995,00	Salário Base
005	HORA AULA	47	7.100,00	118.071,50	Salário Base
007	QUINQUENIO 5%	1	5,00	193,00	
008	QUINQUENIO 10%	1	10,00	242,25	
009	QUINQUENIO 15%	1	15,00	478,58	
042	ABONO DE PERMANENCIA	2	11,00	824,74	
084	GRATIFICAÇÃO - FGGE-3	1	100,00	774,90	
097	DIFICIL ACESSO	1	25,00	441,38	
908	1/3 FERIAS	48	1.440,00	40.585,08	
954	LICENCA-PRÊMIO	1	30,00	3.828,60	
<b>Resumo de Proventos por Classificação</b>					
Sem classificação			1.636,00	47.368,53	
Salário Base			7.250,00	120.066,50	
<b>Total</b>			<b>8.886,00</b>	<b>167.435,03</b>	

### Descontos

Evento	Descrição	Qtde.	Refer.	Valor	Classificação contábil
006	EMPRESTIMO CONSIG. CEF	20	180,00	8.332,23	Receita Extra Despesa Extra
019	ASSEMULPE	1	1,00	38,60	Receita Extra Despesa Extra
048	SINPRO	11	11,00	301,16	Receita Extra Despesa Extra
058	EMPRESTIMO CONSIG. CEF II	7	36,00	996,17	Receita Extra Despesa Extra
059	EMPRESTIMO CONSIG. CEF III	2	0,00	187,47	Receita Extra Despesa Extra
060	EMPRESTIMO CONSIG. CEF IV	1	0,00	160,08	Receita Extra Despesa Extra
920	IRRF - SALARIO	39	322,50	1.198,49	Receita Orçamentária
942	PREVIDÊNCIA - RPPS	49	539,00	13.814,18	Receita Extra Despesa Extra
<b>Resumo de Descontos por Classificação</b>					
Receita Orçamentária			322,50	1.198,49	
Receita Extra Despesa Extra			767,00	23.829,89	
<b>Total</b>			<b>1.089,50</b>	<b>25.028,38</b>	

# PREFEITURA MUNICIPAL DE LIMOEIRO

PC COMENDADOR PESTANA, 01, CENTRO. LIMOEIRO-PE

CNPJ: 11.097.292/0001-49

Mês: 07/2019  
Folha Mensal

Página 16 de 20

07/01/2019 15:32

## Resumo Contábil

Unidade: 000010 - FUNDEB 60% - ENSINO INFANTIL - EFETIVOS

### Contribuição Previdenciária do Segurado por Vínculo

Vínculo		
30 - Efetivos - RPPS 1 - Admitidos ate 10/2011		1.710,41
31 - Efetivos - RPPS 2 - Admitidos apos 11/2011		12.098,48
<b>Total</b>		<b>13.811,89</b>

<b>Base de I.R.R.F.</b>	<b>125.583,83</b>	<b>Base de Previdência Total</b>	<b>125.583,83</b>
<b>Base de F.G.T.S.</b>	<b>0,00</b>	Base de Previdência por Vínculo	
		30 - Efetivos - RPPS 1 - Admitidos ate 10/2011	15.583,83
		31 - Efetivos - RPPS 2 - Admitidos apos 11/2011	109.999,99

Assinado digitalmente por JOSÉ FERREIRA FILHO, JOSE CRISTOVAM DA SILVA FILHO em 07/01/2019 às 15:32:00. URL do documento: https://etec.sistemas.pec.gov.br/documento/446bcb85-27a0-4e97-60b6-22358369911a

# PREFEITURA MUNICIPAL DE LIMOEIRO

PC COMENDADOR PESTANA, 01, CENTRO. LIMOEIRO-PE

CNPJ: 11.097.292/0001-49

Folha Mensal

Página 17

07/01/2019 15:32

## Resumo Contábil

Unidade: 000011 - SEC MUN DE EDUC E ESPORTE - REC PROPRIOS - EFETIVOS

<b>Total a Empenhar</b>	<b>203.316,65</b>	
Total de Vencimentos	178.711,34	
Salário Família	1.109,85	
Outras Deduções	0,00	
Horas Extras (3.1.90.16)	2.552,67	
Bolsa de Estudo (3.3.90.18)	0,00	
Despesa/Receita.Extra (PASEP,...)	0,00	
Sal. Maternidade	0,00	
Benefícios Assistenciais	0,00	
<b>Total Bruto</b>	<b>182.373,86</b>	
Total de Descontos	38.185,69	
Total Líquido	144.188,17	Valor Ref. a 13º Salário
FGTS a Recolher	0,00	Valores Sem 13º Salário

Vínculo	Bruto		Deduções			Líquido
	Patronal	Bruto	Salário Família	Salário Maternidade	Outras Deduções	Patronal Líquido
30 Efetivos - RPPS 1 - Admitidos ate 10/2011		13.752,69	539,07	0,00	0,00	13.213,62
31 Efetivos - RPPS 2 - Admitidos apos 11/2011		7.190,10	570,78	0,00	0,00	6.619,32
<b>Total</b>		<b>20.942,79</b>	<b>1.109,85</b>	<b>0,00</b>	<b>0,00</b>	<b>19.832,94</b>

### Funcionários

Situação	Quantidade
01 - Normal	
94 - Afastamento por Doença não relacionada ao trabalho	
97 - Afastamento sem vencimento/sem remuneração	
<b>Total</b>	
Quantidade de trabalhadores processados	

### Proventos

Evento	Descrição	Qtde.	Refer.	Valor	Classificação contábil
001	SALARIO BASE	92	2.760,00	93.056,40	Salário Base
004	HORA EXTRA 50%	8	320,00	2.552,67	Hora Extra
005	HORA AULA	16	2.685,00	49.049,10	Salário Base
007	QUINQUENIO 5%	28	140,00	2.209,29	
008	QUINQUENIO 10%	13	130,00	1.750,74	
009	QUINQUENIO 15%	1	15,00	381,60	
021	INSALUBRIDADE 20%	4	80,00	773,60	
032	GRATIFICAÇÃO 50%	1	0,00	1.150,00	
040	INCORPORAÇÃO	2	0,00	136,00	
041	ESTABILIDADE FINANCEIRA	2	0,00	540,00	
042	ABONO DE PERMANENCIA	1	11,00	386,05	
047	RISCO DE VIDA 30%	1	30,00	398,04	
057	COMP CARGO COMISSONADO	4	0,00	2.789,10	
072	ADICIONAL NOTURNO (HORAS)	6	720,00	763,20	
090	AJUDA DE TRANSPORTE	7	0,00	1.386,00	
097	DIFICIL ACESSO	1	25,00	441,38	
904	SALARIO FAMILIA	28	35,00	1.109,85	Salário Família
908	1/3 FERIAS	15	450,00	16.510,43	
917	AFASTADO AUX.DOENCA	1	13,00	1.275,11	
954	LICENCA-PRÊMIO	3	90,00	5.715,30	
<b>Resumo de Proventos por Classificação</b>					
Sem classificação			1.704,00	36.605,84	
Salário Base			5.445,00	142.105,50	
Hora Extra			320,00	2.552,67	
Salário Família			35,00	1.109,85	
<b>Total</b>			<b>7.504,00</b>	<b>182.373,86</b>	

# PREFEITURA MUNICIPAL DE LIMOEIRO

PC COMENDADOR PESTANA, 01, CENTRO. LIMOEIRO-PE

CNPJ: 11.097.292/0001-49

Mês: 07/2019

Folha Mensal

Página 18

07/01/2019 15:32

## Resumo Contábil

Unidade: 000011 - SEC MUN DE EDUC E ESPORTE - REC PROPRIOS - EFETIVOS

### Descontos

Evento	Descrição	Qtde.	Refer.	Valor	Classificação contábil
006	EMPRESTIMO CONSIG. CEF	53	495,00	11.759,33	Receita Extra Despesa Extra
019	ASSEMULPE	16	16,00	225,23	Receita Extra Despesa Extra
027	PENSÃO ALIMENTICIA	2	0,00	277,74	Receita Extra Despesa Extra
038	CARTÃO BCSUL	3	0,00	45,00	Receita Extra Despesa Extra
043	SMOEPE	3	2,50	73,50	Receita Extra Despesa Extra
046	AGMATASPE	1	2,50	23,85	Receita Extra Despesa Extra
048	SINPRO	9	9,00	294,39	Receita Extra Despesa Extra
050	DESC SIND FUNC	2	2,00	19,34	Receita Extra Despesa Extra
058	EMPRESTIMO CONSIG. CEF II	28	280,00	3.823,09	Receita Extra Despesa Extra
059	EMPRESTIMO CONSIG. CEF III	9	105,00	911,13	Receita Extra Despesa Extra
060	EMPRESTIMO CONSIG. CEF IV	2	0,00	369,51	Receita Extra Despesa Extra
061	EMPRESTIMO CONSIG. CEF V	1	0,00	344,00	Receita Extra Despesa Extra
062	EMPRESTIMO CONSIG. CEF VI	1	0,00	101,08	Receita Extra Despesa Extra
920	IRRF - SALARIO	20	237,50	2.039,34	Receita Orçamentária
942	PREVIDÊNCIA - RPPS	111	1.221,00	17.879,16	Receita Extra Despesa Extra

#### Resumo de Descontos por Classificação

Receita Orçamentária	237,50	2.039,34
Receita Extra Despesa Extra	2.133,00	36.146,35
<b>Total</b>	<b>2.370,50</b>	<b>38.185,69</b>

### Contribuição Previdenciária do Segurado por Vínculo

Vínculo	
30 - Efetivos - RPPS 1 - Admitidos ate 10/2011	12.600,15
31 - Efetivos - RPPS 2 - Admitidos apos 11/2011	5.279,00
<b>Total</b>	<b>17.879,15</b>

<b>Base de I.R.R.F.</b>	<b>162.540,15</b>
<b>Base de F.G.T.S.</b>	<b>0,00</b>

<b>Base de Previdência Total</b>	<b>162.540,15</b>
Base de Previdência por Vínculo	
30 - Efetivos - RPPS 1 - Admitidos ate 10/2011	114.600,15
31 - Efetivos - RPPS 2 - Admitidos apos 11/2011	47.934,00

# PREFEITURA MUNICIPAL DE LIMOEIRO

PC COMENDADOR PESTANA, 01, CENTRO. LIMOEIRO-PE

CNPJ: 11.097.292/0001-49

Folha Mensal

Página 19

07/01/2019 15:32

## Resumo Contábil

Unidade: 000012 - FUNDEB 60% - EJA - EFETIVOS

<b>Total a Empenhar</b>	<b>83.175,20</b>	
Total de Vencimentos	76.351,96	
Salário Família	0,00	
Outras Deduções	0,00	
Horas Extras (3.1.90.16)	0,00	
Bolsa de Estudo (3.3.90.18)	0,00	
Despesa/Receita.Extra (PASEP,...)	0,00	
Sal. Maternidade	0,00	
Benefícios Assistenciais	0,00	
<b>Total Bruto</b>	<b>76.351,96</b>	
Total de Descontos	18.223,61	
Total Líquido	58.128,35	Valor Ref. a 13º Salário
FGTS a Recolher	0,00	→ Valores Sem 13º Salário

Vínculo	Bruto		Deduções			Líquido
	Patronal	Bruto	Salário Família	Salário Maternidade	Outras Deduções	Patronal Líquido
30 Efetivos - RPPS 1 - Admitidos ate 10/2011		6.823,24	0,00	0,00	0,00	6.823,24
<b>Total</b>		<b>6.823,24</b>	<b>0,00</b>	<b>0,00</b>	<b>0,00</b>	<b>6.823,24</b>

### Funcionários

Situação	Quantidade
01 - Normal	
<b>Total</b>	
Quantidade de trabalhadores processados	

### Proventos

Evento	Descrição	Qtde.	Refer.	Valor	Classificação contábil
005	HORA AULA	14	2.850,00	53.566,50	Salário Base
007	QUINQUENIO 5%	5	25,00	1.080,70	
009	QUINQUENIO 15%	1	15,00	638,10	
042	ABONO DE PERMANENCIA	1	11,00	538,13	
084	GRATIFICAÇÃO - FGGE-3	1	100,00	774,90	
108	GRATIFICAÇÃO	1	13,82	800,18	
908	1/3 FERIAS	14	420,00	18.953,45	
<b>Resumo de Proventos por Classificação</b>					
Sem classificação			584,82	22.785,46	
Salário Base			2.850,00	53.566,50	
<b>Total</b>			<b>3.434,82</b>	<b>76.351,96</b>	

### Descontos

Evento	Descrição	Qtde.	Refer.	Valor	Classificação contábil
006	EMPRESTIMO CONSIG. CEF	8	0,00	3.156,81	Receita Extra Despesa Extra
038	CARTÃO BCSUL	1	0,00	15,00	Receita Extra Despesa Extra
048	SINPRO	7	7,00	277,41	Receita Extra Despesa Extra
058	EMPRESTIMO CONSIG. CEF II	7	60,00	2.723,05	Receita Extra Despesa Extra
059	EMPRESTIMO CONSIG. CEF III	5	0,00	1.494,08	Receita Extra Despesa Extra
060	EMPRESTIMO CONSIG. CEF IV	4	53,00	1.100,92	Receita Extra Despesa Extra
061	EMPRESTIMO CONSIG. CEF V	1	0,00	184,37	Receita Extra Despesa Extra
062	EMPRESTIMO CONSIG. CEF VI	1	0,00	279,00	Receita Extra Despesa Extra
920	IRRF - SALARIO	14	245,00	2.738,36	Receita Orçamentária
942	PREVIDÊNCIA - RPPS	14	154,00	6.254,61	Receita Extra Despesa Extra
<b>Resumo de Descontos por Classificação</b>					
Receita Orçamentária			245,00	2.738,36	
Receita Extra Despesa Extra			274,00	15.485,25	
<b>Total</b>			<b>519,00</b>	<b>18.223,61</b>	

### Contribuição Previdenciária do Segurado por Vínculo

Vínculo	Valor
---------	-------

# PREFEITURA MUNICIPAL DE LIMOEIRO

PC COMENDADOR PESTANA, 01, CENTRO. LIMOEIRO-PE

CNPJ: 11.097.292/0001-49

Mês: 07/2019  
Folha Mensal

Página 20 de 20

07/01/2019 15:32

## Resumo Contábil

**Unidade:** 000012 - FUNDEB 60% - EJA - EFETIVOS

30 - Efetivos - RPPS 1 - Admitidos ate 10/2011	6.250,00		
Total	6.250,00		
<b>Base de I.R.R.F.</b>	<b>56.860,38</b>	<b>Base de Previdência Total</b>	<b>56.860,38</b>
<b>Base de F.G.T.S.</b>	<b>0,00</b>	Base de Previdência por Vínculo	
		30 - Efetivos - RPPS 1 - Admitidos ate 10/2011	56.860,38

Desenvolvido e por: JOAO LUIS FERREIRA FILHO, JOSE CRISTOVAM DA SILVA FILHO  
Assessoria: http://www.pml.alvaro.matos.com.br/validador.doc;seam Código do documento: a46bcb85-27a0-4e97-60b6-22358369911a

# PREFEITURA MUNICIPAL DE LIMOEIRO

PC COMENDADOR PESTANA, 01, CENTRO. LIMOEIRO-PE

CNPJ: 11.097.292/0001-49

Mês: 01/2019

Folha Mensal

Página 21

07/01/2019 15:32

## Resumo Contábil

Unidade: 000013 - SEC DE PLANEJAMENTO, ADMINISTRACAO, TECN - INATIVOS

<b>Total a Empenhar</b>	<b>81.749,47</b>	
Total de Vencimentos	81.749,47	
Salário Família	0,00	
Outras Deduções	0,00	
Horas Extras (3.1.90.16)	0,00	
Bolsa de Estudo (3.3.90.18)	0,00	
Despesa/Receita.Extra (PASEP,...)	0,00	
Sal. Maternidade	0,00	
Benefícios Assistenciais	0,00	
<b>Total Bruto</b>	<b>81.749,47</b>	
Total de Descontos	5.158,59	
Total Líquido	76.590,88	Valor Ref. a 13º Salário
FGTS a Recolher	0,00	→ Valores Sem 13º Salário

Vínculo	Bruto		Deduções			Líquido
	Patronal	Bruto	Salário Família	Salário Maternidade	Outras Deduções	Patronal Líquido
01 Inativos	0,00	0,00	0,00	0,00	0,00	0,00
<b>Total</b>	<b>0,00</b>	<b>0,00</b>	<b>0,00</b>	<b>0,00</b>	<b>0,00</b>	<b>0,00</b>

### Funcionários

Situação	Quantidade
01 - Normal	
<b>Total</b>	
Quantidade de trabalhadores processados	

### Proventos

Evento	Descrição	Qtde.	Refer.	Valor	Classificação contábil
007	QUINQUENIO 5%	2	10,00	95,40	
008	QUINQUENIO 10%	2	20,00	190,80	
009	QUINQUENIO 15%	1	15,00	143,10	
010	QUINQUENIO 20%	31	620,00	6.322,43	
011	QUINQUENIO 25%	6	150,00	3.914,20	
012	QUINQUENIO 30%	4	120,00	1.395,75	
039	QUINQUENIO FIXO	7	0,00	2.340,51	
041	ESTABILIDADE FINANCEIRA	5	0,00	2.060,00	
044	PROVENTOS DE INATIVOS	52	1.560,00	64.826,78	Salário Base
051	PO DE GIZ	1	0,00	460,50	
<b>Resumo de Proventos por Classificação</b>					
Sem classificação			935,00	16.922,69	
Salário Base			1.560,00	64.826,78	
<b>Total</b>			<b>2.495,00</b>	<b>81.749,47</b>	

### Descontos

Evento	Descrição	Qtde.	Refer.	Valor	Classificação contábil
006	EMPRESTIMO CONSIG. CEF	3	0,00	510,10	Receita Extra Despesa Extra
019	ASSEMULPE	2	2,00	19,41	Receita Extra Despesa Extra
054	EMPRESTIMO CONSIG. CEF (LIMOEIROPREV)	10	0,00	3.075,04	Receita Extra Despesa Extra
058	EMPRESTIMO CONSIG. CEF II	1	60,00	52,79	Receita Extra Despesa Extra
065	EMPRESTIMO CONSIG. CEF (LIMOEIROPREV)	6	0,00	987,51	Receita Extra Despesa Extra
066	EMPRESTIMO CONSIG. CEF (LIMOEIROPREV)	2	0,00	143,43	Receita Extra Despesa Extra
067	EMPRESTIMO CONSIG. CEF (LIMOEIROPREV)	1	0,00	71,56	Receita Extra Despesa Extra
068	EMPRESTIMO CONSIG. CEF (LIMOEIROPREV)	1	0,00	107,69	Receita Extra Despesa Extra
920	IRRF - SALARIO	2	22,50	191,06	Receita Orçamentária
<b>Resumo de Descontos por Classificação</b>					
Receita Orçamentária			22,50	191,06	
Receita Extra Despesa Extra			62,00	4.967,53	
<b>Total</b>			<b>84,50</b>	<b>5.158,59</b>	

# PREFEITURA MUNICIPAL DE LIMOEIRO

PC COMENDADOR PESTANA, 01, CENTRO. LIMOEIRO-PE

CNPJ: 11.097.292/0001-49

Mês: 07/2019  
Folha Mensal

Página 22

07/01/2019 15:32

## Resumo Contábil

**Unidade:** 000013 - SEC DE PLANEJAMENTO, ADMINISTRACAO, TECN - INATIVOS

### Contribuição Previdenciária do Segurado por Vínculo

Vínculo		Base de Previdência Total	
01 - Inativos		Base de Previdência por Vínculo	
Total		01 - Inativos	
<b>Base de I.R.R.F.</b>	<b>81.749,47</b>		
<b>Base de F.G.T.S.</b>	<b>0,00</b>		

Antonio Assunção  
Assessoria: https://etc.sistemas.gov.br  
JOAO LUIS FERREIRA FILHO, JOSE CRISTOVAM DA SILVA FILHO

# PREFEITURA MUNICIPAL DE LIMOEIRO

PC COMENDADOR PESTANA, 01, CENTRO. LIMOEIRO-PE

CNPJ: 11.097.292/0001-49

Folha Mensal

Página 23

07/01/2019 15:32

## Resumo Contábil

Unidade: 000014 - SEC DE PLANEJAMENTO, ADMINISTRACAO, TECN - PENSIONISTAS

<b>Total a Empenhar</b>	<b>19.284,75</b>	
Total de Vencimentos	19.284,75	
Salário Família	0,00	
Outras Deduções	0,00	
Horas Extras (3.1.90.16)	0,00	
Bolsa de Estudo (3.3.90.18)	0,00	
Despesa/Receita.Extra (PASEP,...)	0,00	
Sal. Maternidade	0,00	
Benefícios Assistenciais	0,00	
<b>Total Bruto</b>	<b>19.284,75</b>	
Total de Descontos	1.735,71	
Total Líquido	17.549,04	Valor Ref. a 13º Salário
FGTS a Recolher	0,00	→ Valores Sem 13º Salário

Vínculo	Bruto		Deduções			Líquido
	Patronal	Bruto	Salário Família	Salário Maternidade	Outras Deduções	Patronal Líquido
02 Pensionistas	0,00	0,00	0,00	0,00	0,00	0,00
<b>Total</b>	<b>0,00</b>	<b>0,00</b>	<b>0,00</b>	<b>0,00</b>	<b>0,00</b>	<b>0,00</b>

### Funcionários

Situação	Quantidade
01 - Normal	
<b>Total</b>	
Quantidade de trabalhadores processados	

### Proventos

Evento	Descrição	Qtde.	Refer.	Valor	Classificação contábil
001	SALARIO BASE	22	660,00	18.521,55	Salário Base
009	QUINQUENIO 15%	2	30,00	286,20	
010	QUINQUENIO 20%	1	20,00	190,80	
012	QUINQUENIO 30%	1	30,00	286,20	
<b>Resumo de Proventos por Classificação</b>					
Sem classificação			80,00	763,20	
Salário Base			660,00	18.521,55	
<b>Total</b>			<b>740,00</b>	<b>19.284,75</b>	

### Descontos

Evento	Descrição	Qtde.	Refer.	Valor	Classificação contábil
006	EMPRESTIMO CONSIG. CEF	4	144,00	1.033,50	Receita Extra Despesa Extra
054	EMPRESTIMO CONSIG. CEF (LIMOEIROPREV)	3	96,00	641,80	Receita Extra Despesa Extra
065	EMPRESTIMO CONSIG. CEF (LIMOEIROPREV)	1	0,00	60,41	Receita Extra Despesa Extra
<b>Resumo de Descontos por Classificação</b>					
Receita Extra Despesa Extra			240,00	1.735,71	
<b>Total</b>			<b>240,00</b>	<b>1.735,71</b>	

### Contribuição Previdenciária do Segurado por Vínculo

Vínculo	Valor
02 - Pensionistas	0,00
<b>Total</b>	<b>0,00</b>

<b>Base de I.R.R.F.</b>	<b>19.284,75</b>
<b>Base de F.G.T.S.</b>	<b>0,00</b>

<b>Base de Previdência Total</b>	<b>0,00</b>
Base de Previdência por Vínculo	Valor
02 - Pensionistas	0,00

# PREFEITURA MUNICIPAL DE LIMOEIRO

PC COMENDADOR PESTANA, 01, CENTRO. LIMOEIRO-PE

CNPJ: 11.097.292/0001-49

Folha Mensal

Página 24

07/01/2019 15:32

## Resumo Contábil

Unidade: 000015 - SEC MUN DE CULTURA E JUVENTUDE - CONT EMERGENCIAL

<b>Total a Empenhar</b>	<b>3.438,66</b>	
Total de Vencimentos	2.766,60	
Salário Família	63,42	
Outras Deduções	0,00	
Horas Extras (3.1.90.16)	0,00	
Bolsa de Estudo (3.3.90.18)	0,00	
Despesa/Receita.Extra (PASEP,...)	0,00	
Sal. Maternidade	0,00	
Benefícios Assistenciais	0,00	
<b>Total Bruto</b>	<b>2.830,02</b>	
Total de Descontos	221,31	
Total Líquido	2.608,71	Valor Ref. a 13º Salário
FGTS a Recolher	0,00	→ Valores Sem 13º Salário

Vínculo	Bruto		Deduções			Líquido
	Patronal	Bruto	Salário Família	Salário Maternidade	Outras Deduções	Patronal Líquido
97 Contratados		608,64	63,42	0,00	0,00	545,22
<b>Total</b>		<b>608,64</b>	<b>63,42</b>	<b>0,00</b>	<b>0,00</b>	<b>545,22</b>

### Funcionários

Situação	Quantidade
01 - Normal	
<b>Total</b>	
Quantidade de trabalhadores processados	

### Proventos

Evento	Descrição	Qtde.	Refer.	Valor	Classificação contábil
001	SALARIO BASE	3	87,00	2.766,60	Salário Base
904	SALARIO FAMILIA	1	2,00	63,42	Salário Família

#### Resumo de Proventos por Classificação

Salário Base	87,00	2.766,60
Salário Família	2,00	63,42
<b>Total</b>	<b>89,00</b>	<b>2.830,02</b>

### Descontos

Evento	Descrição	Qtde.	Refer.	Valor	Classificação contábil
919	PREVIDENCIA - RGPS	3	24,00	221,31	Receita Extra Despesa Extra

#### Resumo de Descontos por Classificação

Receita Extra Despesa Extra	24,00	221,31
<b>Total</b>	<b>24,00</b>	<b>221,31</b>

### Contribuição Previdenciária do Segurado por Vínculo

Vínculo	Valor
97 - Contratados	221,31
<b>Total</b>	<b>221,31</b>

<b>Base de I.R.R.F.</b>	<b>2.766,60</b>
<b>Base de F.G.T.S.</b>	<b>0,00</b>

<b>Base de Previdência Total</b>	<b>2.766,60</b>
Base de Previdência por Vínculo	Valor
97 - Contratados	2.766,60

# PREFEITURA MUNICIPAL DE LIMOEIRO

PC COMENDADOR PESTANA, 01, CENTRO. LIMOEIRO-PE

CNPJ: 11.097.292/0001-49

Mês: 01/2019

Folha Mensal

Página 25

07/01/2019 15:32

## Resumo Contábil

Unidade: 000016 - PROCURADORIA GERAL DO MUNICÍPIO - SEDE - EFETIVOS

<b>Total a Empenhar</b>	<b>14.904,96</b>	
Total de Vencimentos	13.308,00	
Salário Família	0,00	
Outras Deduções	0,00	
Horas Extras (3.1.90.16)	0,00	
Bolsa de Estudo (3.3.90.18)	0,00	
Despesa/Receita.Extra (PASEP,...)	0,00	
Sal. Maternidade	0,00	
Benefícios Assistenciais	0,00	
<b>Total Bruto</b>	<b>13.308,00</b>	
Total de Descontos	3.000,60	
Total Líquido	10.307,40	Valor Ref. a 13º Salário
FGTS a Recolher	0,00	→ Valores Sem 13º Salário

Vínculo	Bruto		Deduções			Líquido
	Patronal Bruto	Salário Família	Salário Maternidade	Outras Deduções	Patronal Líquido	
30 Efetivos - RPPS 1 - Admitidos ate 10/2011	1.596,96	0,00	0,00	0,00	1.596,96	
<b>Total</b>	<b>1.596,96</b>	<b>0,00</b>	<b>0,00</b>	<b>0,00</b>	<b>1.596,96</b>	

### Funcionários

Situação	Quantidade
01 - Normal	
<b>Total</b>	
Quantidade de trabalhadores processados	

### Proventos

Evento	Descrição	Qtde.	Refer.	Valor	Classificação contábil
001	SALARIO BASE	3	90,00	2.880,00	Salário Base
007	QUINQUENIO 5%	1	5,00	48,00	
057	COMP CARGO COMISSONADO	2	0,00	10.380,00	
<b>Resumo de Proventos por Classificação</b>					
Sem classificação			5,00	10.428,00	
Salário Base			90,00	2.880,00	
<b>Total</b>			<b>95,00</b>	<b>13.308,00</b>	

### Descontos

Evento	Descrição	Qtde.	Refer.	Valor	Classificação contábil
920	IRRF - SALARIO	2	35,00	1.536,72	Receita Orçamentária
942	PREVIDÊNCIA - RPPS	3	33,00	1.463,88	Receita Extra Despesa Extra
<b>Resumo de Descontos por Classificação</b>					
Receita Orçamentária			35,00	1.536,72	
Receita Extra Despesa Extra			33,00	1.463,88	
<b>Total</b>			<b>68,00</b>	<b>3.000,60</b>	

### Contribuição Previdenciária do Segurado por Vínculo

Vínculo	Valor
30 - Efetivos - RPPS 1 - Admitidos ate 10/2011	1.463,88
<b>Total</b>	<b>1.463,88</b>

<b>Base de I.R.R.F.</b>	<b>13.308,00</b>
<b>Base de F.G.T.S.</b>	<b>0,00</b>

<b>Base de Previdência Total</b>	<b>13.308,00</b>
Base de Previdência por Vínculo	Valor
30 - Efetivos - RPPS 1 - Admitidos ate 10/2011	13.308,00

# PREFEITURA MUNICIPAL DE LIMOEIRO

PC COMENDADOR PESTANA, 01, CENTRO. LIMOEIRO-PE

CNPJ: 11.097.292/0001-49

Mês: 01  
Folha Mensal

Página 26

07/01/2019 15:32

## Resumo Contábil

Unidade: 000018 - SEC MUN DE INFRA-ESTRUTURA - LIMPEZA URBANA - EFETIVOS

<b>Total a Empenhar</b>	<b>12.345,15</b>	
Total de Vencimentos	10.973,50	
Salário Família	63,42	
Outras Deduções	0,00	
Horas Extras (3.1.90.16)	0,00	
Bolsa de Estudo (3.3.90.18)	0,00	
Despesa/Receita.Extra (PASEP,...)	0,00	
Sal. Maternidade	0,00	
Benefícios Assistenciais	0,00	
<b>Total Bruto</b>	<b>11.036,92</b>	
Total de Descontos	2.521,01	
Total Líquido	8.515,91	Valor Ref. a 13º Salário
FGTS a Recolher	0,00	→ Valores Sem 13º Salário

Vínculo	Bruto		Deduções			Líquido
	Patronal	Bruto	Salário Família	Salário Maternidade	Outras Deduções	Patronal Líquido
30 Efetivos - RPPS 1 - Admitidos ate 10/2011	1.136,51		63,42	0,00	0,00	1.073,09
31 Efetivos - RPPS 2 - Admitidos apos 11/2011	171,72		0,00	0,00	0,00	171,72
<b>Total</b>	<b>1.308,23</b>		<b>63,42</b>	<b>0,00</b>	<b>0,00</b>	<b>1.244,81</b>

### Funcionários

Situação	Quantidade
01 - Normal	
70 - Aposentadoria por Tempo de Serviço com Rescisão contratual	
<b>Total</b>	
Quantidade de trabalhadores processados	

### Proventos

Evento	Descrição	Qtde.	Refer.	Valor	Classificação contábil
001	SALARIO BASE	9	264,00	8.447,20	Salário Base
007	QUINQUENIO 5%	3	15,00	147,80	
008	QUINQUENIO 10%	1	10,00	95,40	
009	QUINQUENIO 15%	3	45,00	391,88	
021	INSALUBRIDADE 20%	6	120,00	1.155,20	
040	INCORPORAÇÃO	2	0,00	136,00	
904	SALARIO FAMILIA	1	2,00	63,42	Salário Família
908	1/3 FERIAS	1	30,00	357,70	
954	LICENCA-PRÊMIO	1	6,00	242,32	
<b>Resumo de Proventos por Classificação</b>					
Sem classificação			226,00	2.526,30	
Salário Base			264,00	8.447,20	
Salário Família			2,00	63,42	
<b>Total</b>			<b>492,00</b>	<b>11.036,92</b>	

### Descontos

Evento	Descrição	Qtde.	Refer.	Valor	Classificação contábil
006	EMPRESTIMO CONSIG. CEF	4	0,00	670,63	Receita Extra Despesa Extra
019	ASSEMULPE	3	3,00	28,62	Receita Extra Despesa Extra
038	CARTÃO BCSUL	1	0,00	15,00	Receita Extra Despesa Extra
058	EMPRESTIMO CONSIG. CEF II	4	0,00	579,91	Receita Extra Despesa Extra
059	EMPRESTIMO CONSIG. CEF III	1	0,00	34,76	Receita Extra Despesa Extra
060	EMPRESTIMO CONSIG. CEF IV	1	0,00	24,38	Receita Extra Despesa Extra
942	PREVIDÊNCIA - RPPS	9	99,00	1.167,71	Receita Extra Despesa Extra
<b>Resumo de Descontos por Classificação</b>					
Receita Extra Despesa Extra			102,00	2.521,01	
<b>Total</b>			<b>102,00</b>	<b>2.521,01</b>	

# PREFEITURA MUNICIPAL DE LIMOEIRO

PC COMENDADOR PESTANA, 01, CENTRO. LIMOEIRO-PE

CNPJ: 11.097.292/0001-49

Mês: 07/2019  
Folha Mensal

Página 27 de 32

07/01/2019 15:32

## Resumo Contábil

Unidade: 000018 - SEC MUN DE INFRA-ESTRUTURA - LIMPEZA URBANA - EFETIVOS

### Contribuição Previdenciária do Segurado por Vínculo

Vínculo		
30 - Efetivos - RPPS 1 - Admitidos ate 10/2011		1.041,11
31 - Efetivos - RPPS 2 - Admitidos apos 11/2011		120,11
<b>Total</b>		<b>1.161,22</b>

<b>Base de I.R.R.F.</b>	<b>10.615,80</b>	<b>Base de Previdência Total</b>	<b>10.615,80</b>
<b>Base de F.G.T.S.</b>	<b>0,00</b>	Base de Previdência por Vínculo	
		30 - Efetivos - RPPS 1 - Admitidos ate 10/2011	9.471,11
		31 - Efetivos - RPPS 2 - Admitidos apos 11/2011	1.144,69

Assinado digitalmente por JOSÉ FERREIRA FILHO, JOSE CRISTOVAM DA SILVA FILHO em 07/01/2019 às 15:32:00. URL: https://eic.sistemas.tcepe.com.br/assinatura/assinatura.aspx?doc=seam.Código.do.documento:440bcb85-27a0-4e97-60b6-22358369911a

# PREFEITURA MUNICIPAL DE LIMOEIRO

PC COMENDADOR PESTANA, 01, CENTRO. LIMOEIRO-PE

CNPJ: 11.097.292/0001-49

Mês: 07/2019

Folha Mensal

Página 28

07/01/2019 15:32

## Resumo Contábil

Unidade: 000019 - GABINETE DO PREFEITO - CONTROLE INTERNO - EFETIVOS

<b>Total a Empenhar</b>	<b>2.300,00</b>	
Total de Vencimentos	2.000,00	
Salário Família	0,00	
Outras Deduções	0,00	
Horas Extras (3.1.90.16)	0,00	
Bolsa de Estudo (3.3.90.18)	0,00	
Despesa/Receita.Extra (PASEP,...)	0,00	
Sal. Maternidade	0,00	
Benefícios Assistenciais	0,00	
<b>Total Bruto</b>	<b>2.000,00</b>	
Total de Descontos	220,00	
Total Líquido	1.780,00	Valor Ref. a 13º Salário
FGTS a Recolher	0,00	→ Valores Sem 13º Salário

Vínculo	Bruto		Deduções			Líquido
	Patronal	Bruto	Salário Família	Salário Maternidade	Outras Deduções	Patronal Líquido
31 Efetivos - RPPS 2 - Admitidos apos 11/2011	300,00		0,00	0,00	0,00	300,00
<b>Total</b>	<b>300,00</b>		<b>0,00</b>	<b>0,00</b>	<b>0,00</b>	<b>300,00</b>

### Funcionários

Situação	Quantidade
01 - Normal	
<b>Total</b>	
Quantidade de trabalhadores processados	

### Proventos

Evento	Descrição	Qtde.	Refer.	Valor	Classificação contábil
001	SALARIO BASE	1	30,00	2.000,00	Salário Base
<b>Resumo de Proventos por Classificação</b>					
	Salário Base		30,00	2.000,00	
<b>Total</b>			<b>30,00</b>	<b>2.000,00</b>	

### Descontos

Evento	Descrição	Qtde.	Refer.	Valor	Classificação contábil
942	PREVIDÊNCIA - RPPS	1	11,00	220,00	Receita Extra Despesa Extra
<b>Resumo de Descontos por Classificação</b>					
	Receita Extra Despesa Extra		11,00	220,00	
<b>Total</b>			<b>11,00</b>	<b>220,00</b>	

### Contribuição Previdenciária do Segurado por Vínculo

Vínculo	Valor
31 - Efetivos - RPPS 2 - Admitidos apos 11/2011	220,00
<b>Total</b>	<b>220,00</b>

<b>Base de I.R.R.F.</b>	<b>2.000,00</b>	<b>Base de Previdência Total</b>	<b>2.000,00</b>
<b>Base de F.G.T.S.</b>	<b>0,00</b>	Base de Previdência por Vínculo	Valor
		31 - Efetivos - RPPS 2 - Admitidos apos 11/2011	2.000,00

# PREFEITURA MUNICIPAL DE LIMOEIRO

PC COMENDADOR PESTANA, 01, CENTRO. LIMOEIRO-PE

CNPJ: 11.097.292/0001-49

Folha Mensal

Página 29

07/01/2019 15:32

## Resumo Contábil

Unidade: 000020 - SEC MUN DE SEGURANÇA CIDADÃ E JUSTIÇA - GUARDA - EFETIVOS

<b>Total a Empenhar</b>	<b>113.257,55</b>	
Total de Vencimentos	99.957,30	
Salário Família	0,00	
Outras Deduções	0,00	
Horas Extras (3.1.90.16)	773,97	
Bolsa de Estudo (3.3.90.18)	0,00	
Despesa/Receita.Extra (PASEP,...)	0,00	
Sal. Maternidade	0,00	
Benefícios Assistenciais	0,00	
<b>Total Bruto</b>	<b>100.731,27</b>	
Total de Descontos	27.403,30	
Total Líquido	73.327,97	Valor Ref. a 13º Salário
FGTS a Recolher	0,00	→ Valores Sem 13º Salário

Vínculo	Bruto		Deduções			Líquido
	Patronal	Bruto	Salário Família	Salário Maternidade	Outras Deduções	Patronal Líquido
30 Efetivos - RPPS 1 - Admitidos ate 10/2011		10.333,18	0,00	0,00	0,00	10.333,18
31 Efetivos - RPPS 2 - Admitidos apos 11/2011		2.193,10	0,00	0,00	0,00	2.193,10
<b>Total</b>		<b>12.526,28</b>	<b>0,00</b>	<b>0,00</b>	<b>0,00</b>	<b>12.526,28</b>

### Funcionários

Situação	Quantidade
01 - Normal	
<b>Total</b>	
Quantidade de trabalhadores processados	

### Proventos

Evento	Descrição	Qtde.	Refer.	Valor	Classificação contábil
001	SALARIO BASE	51	1.501,00	66.384,22	Salário Base
004	HORA EXTRA 50%	2	70,00	773,97	Hora Extra
007	QUINQUENIO 5%	31	155,00	2.056,54	
008	QUINQUENIO 10%	2	20,00	265,36	
009	QUINQUENIO 15%	2	30,00	199,24	
047	RISCO DE VIDA 30%	50	1.500,00	19.517,23	
057	COMP CARGO COMISSONADO	1	0,00	575,16	
089	ADICIONAL NOTURNO (HORAS) GUARDA	20	0,00	4.643,80	
108	GRATIFICAÇÃO	4	69,27	1.005,35	
954	LICENCA-PRÊMIO	3	89,00	5.581,19	
<b>Resumo de Proventos por Classificação</b>					
	Sem classificação		1.863,27	33.843,87	
	Salário Base		1.501,00	66.384,22	
	Hora Extra		70,00	773,97	
	<b>Total</b>		<b>3.434,27</b>	<b>101.002,06</b>	

### Descontos

Evento	Descrição	Qtde.	Refer.	Valor	Classificação contábil
006	EMPRESTIMO CONSIG. CEF	31	70,00	6.233,09	Receita Extra Despesa Extra
019	ASSEMULPE	9	9,00	119,43	Receita Extra Despesa Extra
027	PENSÃO ALIMENTICIA	5	0,00	1.673,43	Receita Extra Despesa Extra
038	CARTÃO BCSUL	3	0,00	45,00	Receita Extra Despesa Extra
046	AGMATASPE	39	97,50	1.293,63	Receita Extra Despesa Extra
052	PENSÃO ALIMENTICIA II	1	0,00	430,42	Receita Extra Despesa Extra
058	EMPRESTIMO CONSIG. CEF II	21	108,00	3.503,12	Receita Extra Despesa Extra
059	EMPRESTIMO CONSIG. CEF III	12	72,00	2.007,29	Receita Extra Despesa Extra
060	EMPRESTIMO CONSIG. CEF IV	2	0,00	131,38	Receita Extra Despesa Extra
061	EMPRESTIMO CONSIG. CEF V	2	0,00	173,36	Receita Extra Despesa Extra
063	EMPRESTIMO CONSIG. SANTANDER	1	0,00	242,32	Receita Extra Despesa Extra
088	DEV PAGAMENTO INDEVIDO	1	30,00	270,79	Valor já descontado do Bruto

# PREFEITURA MUNICIPAL DE LIMOEIRO

PC COMENDADOR PESTANA, 01, CENTRO. LIMOEIRO-PE

CNPJ: 11.097.292/0001-49

Mês: 07/2019  
Folha Mensal

Página 30 de 32

07/01/2019 15:32

## Resumo Contábil

Unidade: 000020 - SEC MUN DE SEGURANÇA CIDADÃ E JUSTIÇA - GUARDA - EFETIVOS

103	PENSÃO ALIMENTICIA (BRUTO)	1	20,00	404,67	Receita Extra	Despesa Extra
920	IRRF - SALARIO	3	22,50	65,95	Receita Orçamentária	
942	PREVIDÊNCIA - RPPS	53	583,00	11.080,21	Receita Extra	Despesa Extra
<b>Resumo de Descontos por Classificação</b>						
Valor já descontado do Bruto			30,00	270,79		
Receita Orçamentária			22,50	65,95		
Receita Extra Despesa Extra			959,50	27.337,35		
<b>Total</b>			<b>1.012,00</b>	<b>27.674,09</b>		

## Contribuição Previdenciária do Segurado por Vínculo

Vínculo		
30 - Efetivos - RPPS 1 - Admitidos ate 10/2011		9.471,27
31 - Efetivos - RPPS 2 - Admitidos apos 11/2011		1.608,94
Total		11.080,21

Base de I.R.R.F.	100.731,27
Base de F.G.T.S.	0,00

<b>Base de Previdência Total</b>	<b>100.731,27</b>
Base de Previdência por Vínculo	
30 - Efetivos - RPPS 1 - Admitidos ate 10/2011	86.110,00
31 - Efetivos - RPPS 2 - Admitidos apos 11/2011	14.621,27

Assinado Digitalmente por: JOAO LUIZ FERREIRA ARAUJO  
CPF: 08.080.890-05  
Assinatura: a46bcb85-27a0-4e97-60b6-22358369911a

# PREFEITURA MUNICIPAL DE LIMOEIRO

PC COMENDADOR PESTANA, 01, CENTRO. LIMOEIRO-PE

CNPJ: 11.097.292/0001-49

Folha Mensal

Página 31

07/01/2019 15:32

## Resumo Contábil

Unidade: 000021 - GABINETE DO PREFEITO - COMISSIONADOS

<b>Total a Empenhar</b>	<b>15.567,18</b>	
Total de Vencimentos	12.759,98	
Salário Família	0,00	
Outras Deduções	0,00	
Horas Extras (3.1.90.16)	0,00	
Bolsa de Estudo (3.3.90.18)	0,00	
Despesa/Receita.Extra (PASEP,...)	0,00	
Sal. Maternidade	0,00	
Benefícios Assistenciais	0,00	
<b>Total Bruto</b>	<b>12.759,98</b>	
Total de Descontos	1.974,28	
Total Líquido	10.785,70	Valor Ref. a 13º Salário
FGTS a Recolher	0,00	→ Valores Sem 13º Salário

Vínculo	Bruto		Deduções			Líquido
	Patronal	Bruto	Salário Família	Salário Maternidade	Outras Deduções	Patronal Líquido
35 Comissionados		2.807,20	0,00	0,00	0,00	2.807,20
<b>Total</b>		<b>2.807,20</b>	<b>0,00</b>	<b>0,00</b>	<b>0,00</b>	<b>2.807,20</b>

### Funcionários

Situação	Quantidade
01 - Normal	
<b>Total</b>	
Quantidade de trabalhadores processados	

### Proventos

Evento	Descrição	Qtde.	Refer.	Valor	Classificação contábil
002	CARGO COMISSIONADO	4	116,00	12.759,98	Salário Base
<b>Resumo de Proventos por Classificação</b>					
	Salário Base		116,00	12.759,98	
<b>Total</b>			<b>116,00</b>	<b>12.759,98</b>	

### Descontos

Evento	Descrição	Qtde.	Refer.	Valor	Classificação contábil
919	PREVIDENCIA - RGPS	4	38,00	1.310,78	Receita Extra Despesa Extra
920	IRRF - SALARIO	2	45,00	663,50	Receita Orçamentária
<b>Resumo de Descontos por Classificação</b>					
	Receita Orçamentária		45,00	663,50	
	Receita Extra Despesa Extra		38,00	1.310,78	
<b>Total</b>			<b>83,00</b>	<b>1.974,28</b>	

### Contribuição Previdenciária do Segurado por Vínculo

Vínculo	Valor
35 - Comissionados	1.310,78
<b>Total</b>	<b>1.310,78</b>

<b>Base de I.R.R.F.</b>	<b>12.759,98</b>
<b>Base de F.G.T.S.</b>	<b>0,00</b>

<b>Base de Previdência Total</b>	<b>12.759,98</b>
Base de Previdência por Vínculo	Valor
35 - Comissionados	12.759,98

# PREFEITURA MUNICIPAL DE LIMOEIRO

PC COMENDADOR PESTANA, 01, CENTRO. LIMOEIRO-PE

CNPJ: 11.097.292/0001-49

Mês: 07/2019

Folha Mensal

Página 32

07/01/2019 15:32

## Resumo Contábil

Unidade: 000022 - SEC MUN DE DESENVOLVIMENTO ECONOMICO - COMISSIONADOS

<b>Total a Empenhar</b>	<b>8.727,06</b>	
Total de Vencimentos	7.153,32	
Salário Família	0,00	
Outras Deduções	0,00	
Horas Extras (3.1.90.16)	0,00	
Bolsa de Estudo (3.3.90.18)	0,00	
Despesa/Receita.Extra (PASEP,...)	0,00	
Sal. Maternidade	0,00	
Benefícios Assistenciais	0,00	
<b>Total Bruto</b>	<b>7.153,32</b>	
Total de Descontos	625,65	
Total Líquido	6.527,67	Valor Ref. a 13º Salário
FGTS a Recolher	0,00	→ Valores Sem 13º Salário

Vínculo	Bruto		Deduções			Líquido
	Patronal	Bruto	Salário Família	Salário Maternidade	Outras Deduções	Patronal Líquido
35 Comissionados		1.573,74	0,00	0,00	0,00	1.573,74
<b>Total</b>		<b>1.573,74</b>	<b>0,00</b>	<b>0,00</b>	<b>0,00</b>	<b>1.573,74</b>

### Funcionários

Situação	Quantidade
01 - Normal	
<b>Total</b>	
Quantidade de trabalhadores processados	

### Proventos

Evento	Descrição	Qtde.	Refer.	Valor	Classificação contábil
002	CARGO COMISSIONADO	4	116,00	7.153,32	Salário Base
<b>Resumo de Proventos por Classificação</b>					
	Salário Base		116,00	7.153,32	
<b>Total</b>			<b>116,00</b>	<b>7.153,32</b>	

### Descontos

Evento	Descrição	Qtde.	Refer.	Valor	Classificação contábil
919	PREVIDENCIA - RGPS	4	34,00	616,71	Receita Extra Despesa Extra
920	IRRF - SALARIO	1	7,50	8,94	Receita Orçamentária
<b>Resumo de Descontos por Classificação</b>					
	Receita Orçamentária		7,50	8,94	
	Receita Extra Despesa Extra		34,00	616,71	
<b>Total</b>			<b>41,50</b>	<b>625,65</b>	

### Contribuição Previdenciária do Segurado por Vínculo

Vínculo	Valor
35 - Comissionados	616,71
<b>Total</b>	<b>616,71</b>

<b>Base de I.R.R.F.</b>	<b>7.153,32</b>
<b>Base de F.G.T.S.</b>	<b>0,00</b>

<b>Base de Previdência Total</b>	<b>7.153,32</b>
Base de Previdência por Vínculo	Valor
35 - Comissionados	7.153,32

# PREFEITURA MUNICIPAL DE LIMOEIRO

PC COMENDADOR PESTANA, 01, CENTRO. LIMOEIRO-PE

CNPJ: 11.097.292/0001-49

Folha Mensal

Página 33

07/01/2019 15:32

## Resumo Contábil

Unidade: 000025 - SEC DE PLANEJAMENTO, ADMINISTRACAO, TECN - COMISSIONADOS

<b>Total a Empenhar</b>	<b>37.176,50</b>	
Total de Vencimentos	30.472,52	
Salário Família	0,00	
Outras Deduções	0,00	
Horas Extras (3.1.90.16)	0,00	
Bolsa de Estudo (3.3.90.18)	0,00	
Despesa/Receita.Extra (PASEP,...)	0,00	
Sal. Maternidade	0,00	
Benefícios Assistenciais	0,00	
<b>Total Bruto</b>	<b>30.472,52</b>	
Total de Descontos	4.791,15	
Total Líquido	25.681,37	Valor Ref. a 13º Salário
FGTS a Recolher	0,00	→ Valores Sem 13º Salário

Vínculo	Bruto		Deduções			Líquido
	Patronal	Bruto	Salário Família	Salário Maternidade	Outras Deduções	Patronal Líquido
35 Comissionados		6.703,98	0,00	0,00	0,00	6.703,98
<b>Total</b>		<b>6.703,98</b>	<b>0,00</b>	<b>0,00</b>	<b>0,00</b>	<b>6.703,98</b>

### Funcionários

Situação	Quantidade
01 - Normal	
<b>Total</b>	
Quantidade de trabalhadores processados	

### Proventos

Evento	Descrição	Qtde.	Refer.	Valor	Classificação contábil
002	CARGO COMISSONADO	8	232,00	18.656,64	Salário Base
003	SUBSIDIOS	1	29,00	9.666,66	Salário Base
032	GRATIFICAÇÃO 50%	2	100,00	2.149,22	
<b>Resumo de Proventos por Classificação</b>					
	Sem classificação		100,00	2.149,22	
	Salário Base		261,00	28.323,30	
	<b>Total</b>		<b>361,00</b>	<b>30.472,52</b>	

### Descontos

Evento	Descrição	Qtde.	Refer.	Valor	Classificação contábil
919	PREVIDENCIA - RGPS	9	87,00	2.695,03	Receita Extra Despesa Extra
920	IRRF - SALARIO	6	95,00	2.096,12	Receita Orçamentária
<b>Resumo de Descontos por Classificação</b>					
	Receita Orçamentária		95,00	2.096,12	
	Receita Extra Despesa Extra		87,00	2.695,03	
	<b>Total</b>		<b>182,00</b>	<b>4.791,15</b>	

### Contribuição Previdenciária do Segurado por Vínculo

Vínculo	Valor
35 - Comissionados	2.695,03
<b>Total</b>	<b>2.695,03</b>
<b>Base de I.R.R.F.</b>	<b>30.472,52</b>
<b>Base de F.G.T.S.</b>	<b>0,00</b>
<b>Base de Previdência Total</b>	<b>30.472,52</b>
Base de Previdência por Vínculo	Valor
35 - Comissionados	30.472,52

**PREFEITURA MUNICIPAL DE LIMOEIRO**

PC COMENDADOR PESTANA, 01, CENTRO. LIMOEIRO-PE

CNPJ: 11.097.292/0001-49

**Folha Mensal**

Página 34 de 34

07/01/2019 15:32

**Resumo Contábil****Unidade: 000026 - SEC MUN DE FINANÇAS - COMISSIONADOS**

<b>Total a Empenhar</b>	<b>18.279,63</b>	
Total de Vencimentos	14.983,31	
Salário Família	0,00	
Outras Deduções	0,00	
Horas Extras (3.1.90.16)	0,00	
Bolsa de Estudo (3.3.90.18)	0,00	
Despesa/Receita.Extra (PASEP,...)	0,00	
Sal. Maternidade	0,00	
Benefícios Assistenciais	0,00	
<b>Total Bruto</b>	<b>14.983,31</b>	
Total de Descontos	2.743,57	
Total Líquido	12.239,74	Valor Ref. a 13º Salário
FGTS a Recolher	0,00	→ Valores Sem 13º Salário

Vínculo	Bruto		Deduções			Líquido
	Patronal	Bruto	Salário Família	Salário Maternidade	Outras Deduções	Patronal Líquido
35 Comissionados		3.296,32	0,00	0,00	0,00	3.296,32
<b>Total</b>		<b>3.296,32</b>	<b>0,00</b>	<b>0,00</b>	<b>0,00</b>	<b>3.296,32</b>

**Funcionários**

Situação	Quantidade
01 - Normal	
<b>Total</b>	
Quantidade de trabalhadores processados	

**Proventos**

Evento	Descrição	Qtde.	Refer.	Valor	Classificação contábil
002	CARGO COMISSIONADO	3	87,00	5.316,65	Salário Base
003	SUBSIDIOS	1	29,00	9.666,66	Salário Base
<b>Resumo de Proventos por Classificação</b>					
	Salário Base		116,00	14.983,31	
<b>Total</b>			<b>116,00</b>	<b>14.983,31</b>	

**Descontos**

Evento	Descrição	Qtde.	Refer.	Valor	Classificação contábil
019	ASSEMULPE	1	1,00	100,00	Receita Extra Despesa Extra
919	PREVIDENCIA - RGPS	4	36,00	1.068,58	Receita Extra Despesa Extra
920	IRRF - SALARIO	2	35,00	1.574,99	Receita Orçamentária
<b>Resumo de Descontos por Classificação</b>					
	Receita Orçamentária		35,00	1.574,99	
	Receita Extra Despesa Extra		37,00	1.168,58	
<b>Total</b>			<b>72,00</b>	<b>2.743,57</b>	

**Contribuição Previdenciária do Segurado por Vínculo**

Vínculo	Valor
35 - Comissionados	1.068,58
<b>Total</b>	<b>1.068,58</b>
<b>Base de I.R.R.F.</b>	<b>14.983,31</b>
<b>Base de F.G.T.S.</b>	<b>0,00</b>
<b>Base de Previdência Total</b>	<b>14.983,31</b>
Base de Previdência por Vínculo	Valor
35 - Comissionados	14.983,31

# PREFEITURA MUNICIPAL DE LIMOEIRO

PC COMENDADOR PESTANA, 01, CENTRO. LIMOEIRO-PE

CNPJ: 11.097.292/0001-49

Mês: 07/2019

Folha Mensal

Página 35

07/01/2019 15:32

## Resumo Contábil

Unidade: 000027 - PREFEITO E VICE - ELETIVOS

<b>Total a Empenhar</b>	<b>36.600,00</b>	
Total de Vencimentos	30.000,00	
Salário Família	0,00	
Outras Deduções	0,00	
Horas Extras (3.1.90.16)	0,00	
Bolsa de Estudo (3.3.90.18)	0,00	
Despesa/Receita.Extra (PASEP,...)	0,00	
Sal. Maternidade	0,00	
Benefícios Assistenciais	0,00	
<b>Total Bruto</b>	<b>30.000,00</b>	
Total de Descontos	10.411,76	
Total Líquido	19.588,24	Valor Ref. a 13º Salário
FGTS a Recolher	0,00	→ Valores Sem 13º Salário

Vínculo	Bruto		Deduções			Líquido
	Patronal	Bruto	Salário Família	Salário Maternidade	Outras Deduções	Patronal Líquido
19 Eletivos		6.600,00	0,00	0,00	0,00	6.600,00
<b>Total</b>		<b>6.600,00</b>	<b>0,00</b>	<b>0,00</b>	<b>0,00</b>	<b>6.600,00</b>

### Funcionários

Situação	Quantidade
01 - Normal	
<b>Total</b>	
Quantidade de trabalhadores processados	

### Proventos

Evento	Descrição	Qtde.	Refer.	Valor	Classificação contábil
003	SUBSIDIOS	2	60,00	30.000,00	Salário Base
<b>Resumo de Proventos por Classificação</b>					
	Salário Base		60,00	30.000,00	
<b>Total</b>		<b>60,00</b>	<b>60,00</b>	<b>30.000,00</b>	

### Descontos

Evento	Descrição	Qtde.	Refer.	Valor	Classificação contábil
006	EMPRESTIMO CONSIG. CEF	1	0,00	2.999,98	Receita Extra Despesa Extra
919	PREVIDENCIA - RGPS	2	22,00	1.242,06	Receita Extra Despesa Extra
920	IRRF - SALARIO	2	55,00	6.169,72	Receita Orçamentária
<b>Resumo de Descontos por Classificação</b>					
	Receita Orçamentária		55,00	6.169,72	
	Receita Extra Despesa Extra		22,00	4.242,04	
<b>Total</b>		<b>77,00</b>	<b>77,00</b>	<b>10.411,76</b>	

### Contribuição Previdenciária do Segurado por Vínculo

Vínculo	Valor
19 - Eletivos	1.242,06
<b>Total</b>	<b>1.242,06</b>

<b>Base de I.R.R.F.</b>	<b>30.000,00</b>
<b>Base de F.G.T.S.</b>	<b>0,00</b>

<b>Base de Previdência Total</b>	<b>30.000,00</b>
Base de Previdência por Vínculo	Valor
19 - Eletivos	30.000,00

# PREFEITURA MUNICIPAL DE LIMOEIRO

PC COMENDADOR PESTANA, 01, CENTRO. LIMOEIRO-PE

CNPJ: 11.097.292/0001-49

Mês: 01/2019

Folha Mensal

Página 36

07/01/2019 15:32

## Resumo Contábil

Unidade: 000028 - SEC MUN DE EDUC E ESPORTE - COMISSIONADOS

<b>Total a Empenhar</b>	<b>29.539,94</b>	
Total de Vencimentos	24.213,05	
Salário Família	0,00	
Outras Deduções	0,00	
Horas Extras (3.1.90.16)	0,00	
Bolsa de Estudo (3.3.90.18)	0,00	
Despesa/Receita.Extra (PASEP,...)	0,00	
Sal. Maternidade	0,00	
Benefícios Assistenciais	0,00	
<b>Total Bruto</b>	<b>24.213,05</b>	
Total de Descontos	4.387,58	
Total Líquido	19.825,47	Valor Ref. a 13º Salário
FGTS a Recolher	0,00	→ Valores Sem 13º Salário

Vínculo	Bruto		Deduções			Líquido
	Patronal	Bruto	Salário Família	Salário Maternidade	Outras Deduções	Patronal Líquido
35 Comissionados		5.326,89	0,00	0,00	0,00	5.326,89
<b>Total</b>		<b>5.326,89</b>	<b>0,00</b>	<b>0,00</b>	<b>0,00</b>	<b>5.326,89</b>

### Funcionários

Situação	Quantidade
01 - Normal	35
<b>Total</b>	<b>35</b>
Quantidade de trabalhadores processados	

### Proventos

Evento	Descrição	Qtde.	Refer.	Valor	Classificação contábil
002	CARGO COMISSIONADO	5	145,00	14.209,99	Salário Base
003	SUBSIDIOS	1	29,00	9.666,66	Salário Base
108	GRATIFICAÇÃO	1	30,00	336,40	
<b>Resumo de Proventos por Classificação</b>					
Sem classificação			30,00	336,40	
Salário Base			174,00	23.876,65	
<b>Total</b>			<b>204,00</b>	<b>24.213,05</b>	

### Descontos

Evento	Descrição	Qtde.	Refer.	Valor	Classificação contábil
919	PREVIDENCIA - RGPS	6	58,00	2.096,95	Receita Extra Despesa Extra
920	IRRF - SALARIO	4	80,00	2.290,63	Receita Orçamentária
<b>Resumo de Descontos por Classificação</b>					
Receita Orçamentária			80,00	2.290,63	
Receita Extra Despesa Extra			58,00	2.096,95	
<b>Total</b>			<b>138,00</b>	<b>4.387,58</b>	

### Contribuição Previdenciária do Segurado por Vínculo

Vínculo	Valor
35 - Comissionados	2.096,95
<b>Total</b>	<b>2.096,95</b>
<b>Base de I.R.R.F.</b>	<b>24.213,05</b>
<b>Base de F.G.T.S.</b>	<b>0,00</b>
<b>Base de Previdência Total</b>	<b>24.213,05</b>
Base de Previdência por Vínculo	Valor
35 - Comissionados	24.213,05

# PREFEITURA MUNICIPAL DE LIMOEIRO

PC COMENDADOR PESTANA, 01, CENTRO. LIMOEIRO-PE

CNPJ: 11.097.292/0001-49

Folha Mensal

Página 37

07/01/2019 15:32

## Resumo Contábil

Unidade: 000031 - SEC MUN DE SEGURANÇA CIDADÃ E JUSTIÇA - COMISSIONADOS

<b>Total a Empenhar</b>	<b>7.215,92</b>	
Total de Vencimentos	5.914,69	
Salário Família	0,00	
Outras Deduções	0,00	
Horas Extras (3.1.90.16)	0,00	
Bolsa de Estudo (3.3.90.18)	0,00	
Despesa/Receita.Extra (PASEP,...)	0,00	
Sal. Maternidade	0,00	
Benefícios Assistenciais	0,00	
<b>Total Bruto</b>	<b>5.914,69</b>	
Total de Descontos	520,42	
Total Líquido	5.394,27	Valor Ref. a 13º Salário
FGTS a Recolher	0,00	→ Valores Sem 13º Salário

Vínculo	Bruto		Deduções			Líquido
	Patronal	Bruto	Salário Família	Salário Maternidade	Outras Deduções	Patronal Líquido
35 Comissionados		1.301,23	0,00	0,00	0,00	1.301,23
<b>Total</b>		<b>1.301,23</b>	<b>0,00</b>	<b>0,00</b>	<b>0,00</b>	<b>1.301,23</b>

### Funcionários

Situação	Quantidade
01 - Normal	
<b>Total</b>	
Quantidade de trabalhadores processados	

### Proventos

Evento	Descrição	Qtde.	Refer.	Valor	Classificação contábil
002	CARGO COMISSIONADO	3	87,00	5.316,65	Salário Base
108	GRATIFICAÇÃO	1	40,00	598,04	
<b>Resumo de Proventos por Classificação</b>					
Sem classificação			40,00	598,04	
Salário Base			87,00	5.316,65	
<b>Total</b>			<b>127,00</b>	<b>5.914,69</b>	

### Descontos

Evento	Descrição	Qtde.	Refer.	Valor	Classificação contábil
919	PREVIDENCIA - RGPS	3	26,00	516,84	Receita Extra Despesa Extra
920	IRRF - SALARIO	1	7,50	3,58	Receita Orçamentária
<b>Resumo de Descontos por Classificação</b>					
Receita Orçamentária			7,50	3,58	
Receita Extra Despesa Extra			26,00	516,84	
<b>Total</b>			<b>33,50</b>	<b>520,42</b>	

### Contribuição Previdenciária do Segurado por Vínculo

Vínculo	Valor
35 - Comissionados	516,84
<b>Total</b>	<b>516,84</b>

<b>Base de I.R.R.F.</b>	<b>5.914,69</b>	<b>Base de Previdência Total</b>	<b>5.914,69</b>
<b>Base de F.G.T.S.</b>	<b>0,00</b>	Base de Previdência por Vínculo	Valor
		35 - Comissionados	5.914,69

**PREFEITURA MUNICIPAL DE LIMOEIRO**

PC COMENDADOR PESTANA, 01, CENTRO. LIMOEIRO-PE

CNPJ: 11.097.292/0001-49

**Folha Mensal**

Página 38

07/01/2019 15:32

**Resumo Contábil****Unidade: 000032 - SEC MUN DE INFRA-ESTRUTURA - COMISSIONADOS**

<b>Total a Empenhar</b>	<b>38.220,15</b>	
Total de Vencimentos	31.328,00	
Salário Família	0,00	
Outras Deduções	0,00	
Horas Extras (3.1.90.16)	0,00	
Bolsa de Estudo (3.3.90.18)	0,00	
Despesa/Receita.Extra (PASEP,...)	0,00	
Sal. Maternidade	0,00	
Benefícios Assistenciais	0,00	
<b>Total Bruto</b>	<b>31.328,00</b>	
Total de Descontos	4.997,85	
Total Líquido	26.330,15	Valor Ref. a 13º Salário
FGTS a Recolher	0,00	→ Valores Sem 13º Salário

Vínculo	Bruto		Deduções			Líquido
	Patronal	Bruto	Salário Família	Salário Maternidade	Outras Deduções	Patronal Líquido
35 Comissionados		6.892,15	0,00	0,00	0,00	6.892,15
<b>Total</b>		<b>6.892,15</b>	<b>0,00</b>	<b>0,00</b>	<b>0,00</b>	<b>6.892,15</b>

**Funcionários**

Situação	Quantidade
01 - Normal	
<b>Total</b>	
Quantidade de trabalhadores processados	

**Proventos**

Evento	Descrição	Qtde.	Refer.	Valor	Classificação contábil
002	CARGO COMISSIONADO	8	232,00	17.689,96	Salário Base
003	SUBSIDIOS	1	29,00	9.666,66	Salário Base
032	GRATIFICAÇÃO 50%	3	150,00	3.223,83	
108	GRATIFICAÇÃO	2	50,00	747,55	
<b>Resumo de Proventos por Classificação</b>					
Sem classificação			200,00	3.971,38	
Salário Base			261,00	27.356,62	
<b>Total</b>			<b>461,00</b>	<b>31.328,00</b>	

**Descontos**

Evento	Descrição	Qtde.	Refer.	Valor	Classificação contábil
919	PREVIDENCIA - RGPS	9	89,00	2.834,13	Receita Extra Despesa Extra
920	IRRF - SALARIO	5	95,00	2.163,72	Receita Orçamentária
<b>Resumo de Descontos por Classificação</b>					
Receita Orçamentária			95,00	2.163,72	
Receita Extra Despesa Extra			89,00	2.834,13	
<b>Total</b>			<b>184,00</b>	<b>4.997,85</b>	

**Contribuição Previdenciária do Segurado por Vínculo**

Vínculo	Valor
35 - Comissionados	2.834,13
<b>Total</b>	<b>2.834,13</b>

<b>Base de I.R.R.F.</b>	<b>31.328,00</b>
<b>Base de F.G.T.S.</b>	<b>0,00</b>

<b>Base de Previdência Total</b>	<b>31.328,00</b>
Base de Previdência por Vínculo	Valor
35 - Comissionados	31.328,00

# PREFEITURA MUNICIPAL DE LIMOEIRO

PC COMENDADOR PESTANA, 01, CENTRO. LIMOEIRO-PE

CNPJ: 11.097.292/0001-49

Folha Mensal

Página 39

07/01/2019 15:32

## Resumo Contábil

Unidade: 000033 - FUNDEB 60% - CONT EMERGENCIAL

<b>Total a Empenhar</b>	<b>4.637,22</b>	
Total de Vencimentos	1.900,50	
Salário Família	0,00	
Outras Deduções	0,00	
Horas Extras (3.1.90.16)	0,00	
Bolsa de Estudo (3.3.90.18)	0,00	
Despesa/Receita.Extra (PASEP,...)	0,00	
Sal. Maternidade	1.900,50	
Benefícios Assistenciais	0,00	
<b>Total Bruto</b>	<b>3.801,00</b>	
Total de Descontos	342,08	
Total Líquido	3.458,92	Valor Ref. a 13º Salário
FGTS a Recolher	0,00	→ Valores Sem 13º Salário

Vínculo	Bruto		Deduções			Líquido
	Patronal	Bruto	Salário Família	Salário Maternidade	Outras Deduções	Patronal Líquido
97 Contratados		836,22	0,00	1.900,50	0,00	-1.064,28
<b>Total</b>		<b>836,22</b>	<b>0,00</b>	<b>1.900,50</b>	<b>0,00</b>	<b>-1.064,28</b>

### Funcionários

Situação	Quantidade
01 - Normal	
95 - Afastamento por Licença Maternidade/Paternidade	
<b>Total</b>	
Quantidade de trabalhadores processados	

### Proventos

Evento	Descrição	Qtde.	Refer.	Valor	Classificação contábil
005	HORA AULA	1	150,00	1.900,50	Salário Base
903	SALÁRIO MATERNIDADE	1	30,00	1.900,50	Salário Maternidade
<b>Resumo de Proventos por Classificação</b>					
	Salário Base		150,00	1.900,50	
	Salário Maternidade		30,00	1.900,50	
	<b>Total</b>		<b>180,00</b>	<b>3.801,00</b>	

### Descontos

Evento	Descrição	Qtde.	Refer.	Valor	Classificação contábil
919	PREVIDENCIA - RGPS	2	18,00	342,08	Receita Extra Despesa Extra
<b>Resumo de Descontos por Classificação</b>					
	Receita Extra Despesa Extra		18,00	342,08	
	<b>Total</b>		<b>18,00</b>	<b>342,08</b>	

### Contribuição Previdenciária do Segurado por Vínculo

Vínculo	Valor
97 - Contratados	342,08
<b>Total</b>	<b>342,08</b>

<b>Base de I.R.R.F.</b>	<b>3.801,00</b>	<b>Base de Previdência Total</b>	<b>3.801,00</b>
<b>Base de F.G.T.S.</b>	<b>0,00</b>	Base de Previdência por Vínculo	Valor
		97 - Contratados	3.801,00

# PREFEITURA MUNICIPAL DE LIMOEIRO

PC COMENDADOR PESTANA, 01, CENTRO. LIMOEIRO-PE

CNPJ: 11.097.292/0001-49

Mês: 07/2019

Folha Mensal

Página 40

07/01/2019 15:32

## Resumo Contábil

Unidade: 000034 - SEC MUN DE INFRA-ESTRUTURA - CONT EMERGENCIAL

<b>Total a Empenhar</b>	<b>181.636,88</b>	
Total de Vencimentos	141.147,74	
Salário Família	1.725,63	
Outras Deduções	0,00	
Horas Extras (3.1.90.16)	6.607,67	
Bolsa de Estudo (3.3.90.18)	0,00	
Despesa/Receita.Extra (PASEP,...)	0,00	
Sal. Maternidade	0,00	
Benefícios Assistenciais	0,00	
<b>Total Bruto</b>	<b>149.481,04</b>	
Total de Descontos	11.786,96	
Total Líquido	137.694,08	Valor Ref. a 13º Salário
FGTS a Recolher	0,00	→ Valores Sem 13º Salário

Vínculo	Bruto		Deduções			Líquido
	Patronal	Bruto	Salário Família	Salário Maternidade	Outras Deduções	Patronal Líquido
97 Contratados		32.155,84	1.725,63	0,00	0,00	30.430,21
<b>Total</b>		<b>32.155,84</b>	<b>1.725,63</b>	<b>0,00</b>	<b>0,00</b>	<b>30.430,21</b>

### Funcionários

Situação	Quantidade
01 - Normal	
12 - Término do Contrato de Trabalho	
<b>Total</b>	
Quantidade de trabalhadores processados	

### Proventos

Evento	Descrição	Qtde.	Refer.	Valor	Classificação contábil
001	SALARIO BASE	132	3.768,00	125.560,80	Salário Base
004	HORA EXTRA 50%	26	780,00	6.289,67	Hora Extra
021	INSALUBRIDADE 20%	56	1.120,00	10.528,94	
022	INSALUBRIDADE 40%	4	160,00	1.475,52	
072	ADICIONAL NOTURNO (HORAS)	3	630,00	667,80	
107	HORA EXTRA 50% RETROATIVO	1	40,00	318,00	Hora Extra
904	SALARIO FAMILIA	37	54,00	1.725,63	Salário Família
907	FERIAS PROPORCIONAIS	20	0,00	1.592,17	
913	13o. SALARIO PROPORCIONAL	18	18,00	1.433,17	
<b>Resumo de Proventos por Classificação</b>					
Sem classificação			1.928,00	15.697,60	
Salário Base			3.768,00	125.560,80	
Hora Extra			820,00	6.607,67	
Salário Família			54,00	1.725,63	
<b>Total</b>			<b>6.570,00</b>	<b>149.591,70</b>	

### Descontos

Evento	Descrição	Qtde.	Refer.	Valor	Classificação contábil
017	FALTAS	1	18,00	110,66	Valor já descontado do Bruto
019	ASSEMULPE	1	1,00	9,54	Receita Extra Despesa Extra
919	PREVIDENCIA - RGPS	132	1.060,00	11.653,83	Receita Extra Despesa Extra
920	IRRF - SALARIO	1	7,50	8,94	Receita Orçamentária
922	PREVIDÊNCIA 13º SALARIO - RGPS	18	144,00	114,65	Receita Extra Despesa Extra
<b>Resumo de Descontos por Classificação</b>					
Valor já descontado do Bruto			18,00	110,66	
Receita Orçamentária			7,50	8,94	
Receita Extra Despesa Extra			1.205,00	11.778,02	
<b>Total</b>			<b>1.230,50</b>	<b>11.897,62</b>	

# PREFEITURA MUNICIPAL DE LIMOEIRO

PC COMENDADOR PESTANA, 01, CENTRO. LIMOEIRO-PE

CNPJ: 11.097.292/0001-49

Mês: 07/2019

Folha Mensal

Página 42

07/01/2019 15:32

## Resumo Contábil

Unidade: 000035 - GABINETE DO PREFEITO - CONT EMERGENCIAL

<b>Total a Empenhar</b>	<b>1.564,83</b>	
Total de Vencimentos	1.256,66	
Salário Família	31,71	
Outras Deduções	0,00	
Horas Extras (3.1.90.16)	0,00	
Bolsa de Estudo (3.3.90.18)	0,00	
Despesa/Receita.Extra (PASEP,...)	0,00	
Sal. Maternidade	0,00	
Benefícios Assistenciais	0,00	
<b>Total Bruto</b>	<b>1.288,37</b>	
Total de Descontos	100,53	
Total Líquido	1.187,84	Valor Ref. a 13º Salário
FGTS a Recolher	0,00	→ Valores Sem 13º Salário

Vínculo	Bruto		Deduções			Líquido
	Patronal	Bruto	Salário Família	Salário Maternidade	Outras Deduções	Patronal Líquido
97 Contratados		276,46	31,71	0,00	0,00	244,75
<b>Total</b>		<b>276,46</b>	<b>31,71</b>	<b>0,00</b>	<b>0,00</b>	<b>244,75</b>

### Funcionários

Situação	Quantidade
01 - Normal	
<b>Total</b>	
Quantidade de trabalhadores processados	

### Proventos

Evento	Descrição	Qtde.	Refer.	Valor	Classificação contábil
001	SALARIO BASE	1	29,00	1.256,66	Salário Base
904	SALARIO FAMILIA	1	1,00	31,71	Salário Família

#### Resumo de Proventos por Classificação

Salário Base	29,00	1.256,66
Salário Família	1,00	31,71
<b>Total</b>	<b>30,00</b>	<b>1.288,37</b>

### Descontos

Evento	Descrição	Qtde.	Refer.	Valor	Classificação contábil
919	PREVIDENCIA - RGPS	1	8,00	100,53	Receita Extra Despesa Extra

#### Resumo de Descontos por Classificação

Receita Extra Despesa Extra	8,00	100,53
<b>Total</b>	<b>8,00</b>	<b>100,53</b>

### Contribuição Previdenciária do Segurado por Vínculo

Vínculo	Valor
97 - Contratados	100,53
<b>Total</b>	<b>100,53</b>

<b>Base de I.R.R.F.</b>	<b>1.256,66</b>
<b>Base de F.G.T.S.</b>	<b>0,00</b>

<b>Base de Previdência Total</b>	<b>1.256,66</b>
Base de Previdência por Vínculo	Valor
97 - Contratados	1.256,66

**PREFEITURA MUNICIPAL DE LIMOEIRO**

PC COMENDADOR PESTANA, 01, CENTRO. LIMOEIRO-PE

CNPJ: 11.097.292/0001-49

**Folha Mensal**

Página 43

07/01/2019 15:32

**Resumo Contábil****Unidade: 000036 - SEC MUN DE EDUC E ESPORTE - REC PROPRIOS - CONT EMERGENCIAL**

<b>Total a Empenhar</b>	<b>8.004,63</b>	
Total de Vencimentos	4.875,86	
Salário Família	95,13	
Outras Deduções	0,00	
Horas Extras (3.1.90.16)	1.607,34	
Bolsa de Estudo (3.3.90.18)	0,00	
Despesa/Receita.Extra (PASEP,...)	0,00	
Sal. Maternidade	0,00	
Benefícios Assistenciais	0,00	
<b>Total Bruto</b>	<b>6.578,33</b>	
Total de Descontos	518,63	
Total Líquido	6.059,70	Valor Ref. a 13º Salário
FGTS a Recolher	0,00	→ Valores Sem 13º Salário

Vínculo	Bruto		Deduções			Líquido
	Patronal	Bruto	Salário Família	Salário Maternidade	Outras Deduções	Patronal Líquido
97 Contratados		1.426,30	95,13	0,00	0,00	1.331,17
<b>Total</b>		<b>1.426,30</b>	<b>95,13</b>	<b>0,00</b>	<b>0,00</b>	<b>1.331,17</b>

**Funcionários**

Situação	Quantidade
01 - Normal	
<b>Total</b>	
Quantidade de trabalhadores processados	

**Proventos**

Evento	Descrição	Qtde.	Refer.	Valor	Classificação contábil
001	SALARIO BASE	5	145,00	4.686,39	Salário Base
004	HORA EXTRA 50%	4	160,00	1.289,34	Hora Extra
021	INSALUBRIDADE 20%	1	20,00	189,47	
107	HORA EXTRA 50% RETROATIVO	1	40,00	318,00	Hora Extra
904	SALARIO FAMILIA	1	3,00	95,13	Salário Família

**Resumo de Proventos por Classificação**

Sem classificação	20,00	189,47
Salário Base	145,00	4.686,39
Hora Extra	200,00	1.607,34
Salário Família	3,00	95,13
<b>Total</b>	<b>368,00</b>	<b>6.578,33</b>

**Descontos**

Evento	Descrição	Qtde.	Refer.	Valor	Classificação contábil
919	PREVIDENCIA - RGPS	5	40,00	518,63	Receita Extra Despesa Extra

**Resumo de Descontos por Classificação**

Receita Extra Despesa Extra	40,00	518,63
<b>Total</b>	<b>40,00</b>	<b>518,63</b>

**Contribuição Previdenciária do Segurado por Vínculo**

Vínculo	Valor
97 - Contratados	518,63
<b>Total</b>	<b>518,63</b>

<b>Base de I.R.R.F.</b>	<b>6.483,20</b>
<b>Base de F.G.T.S.</b>	<b>0,00</b>

<b>Base de Previdência Total</b>	<b>6.483,20</b>
Base de Previdência por Vínculo	Valor
97 - Contratados	6.483,20

**PREFEITURA MUNICIPAL DE LIMOEIRO**

PC COMENDADOR PESTANA, 01, CENTRO. LIMOEIRO-PE

CNPJ: 11.097.292/0001-49

**Folha Mensal**

Página 44

07/01/2019 15:32

**Resumo Contábil****Unidade: 000037 - SEC DE PLANEJAMENTO, ADMINISTRACAO, TECN - CONT EMERGENCIAL**

<b>Total a Empenhar</b>	<b>19.395,98</b>	
Total de Vencimentos	13.675,43	
Salário Família	190,26	
Outras Deduções	0,00	
Horas Extras (3.1.90.16)	2.067,00	
Bolsa de Estudo (3.3.90.18)	0,00	
Despesa/Receita.Extra (PASEP,...)	0,00	
Sal. Maternidade	0,00	
Benefícios Assistenciais	0,00	
<b>Total Bruto</b>	<b>15.932,69</b>	
Total de Descontos	1.287,94	
Total Líquido	14.644,75	Valor Ref. a 13º Salário
FGTS a Recolher	0,00	→ Valores Sem 13º Salário

Vínculo	Bruto		Deduções			Líquido
	Patronal	Bruto	Salário Família	Salário Maternidade	Outras Deduções	Patronal Líquido
97 Contratados		3.463,29	190,26	0,00	0,00	3.272,03
<b>Total</b>		<b>3.463,29</b>	<b>190,26</b>	<b>0,00</b>	<b>0,00</b>	<b>3.272,03</b>

**Funcionários**

Situação	Quantidade
01 - Normal	
<b>Total</b>	
Quantidade de trabalhadores processados	

**Proventos**

Evento	Descrição	Qtde.	Refer.	Valor	Classificação contábil
001	SALARIO BASE	14	406,00	13.675,43	Salário Base
004	HORA EXTRA 50%	5	180,00	1.431,00	Hora Extra
107	HORA EXTRA 50% RETROATIVO	2	80,00	636,00	Hora Extra
904	SALARIO FAMILIA	3	6,00	190,26	Salário Família

**Resumo de Proventos por Classificação**

Salário Base	406,00	13.675,43
Hora Extra	260,00	2.067,00
Salário Família	6,00	190,26
<b>Total</b>	<b>672,00</b>	<b>15.932,69</b>

**Descontos**

Evento	Descrição	Qtde.	Refer.	Valor	Classificação contábil
019	ASSEMULPE	3	3,00	28,62	Receita Extra Despesa Extra
919	PREVIDENCIA - RGPS	14	112,00	1.259,32	Receita Extra Despesa Extra

**Resumo de Descontos por Classificação**

Receita Extra Despesa Extra	115,00	1.287,94
<b>Total</b>	<b>115,00</b>	<b>1.287,94</b>

**Contribuição Previdenciária do Segurado por Vínculo**

Vínculo	Valor
97 - Contratados	1.259,32
<b>Total</b>	<b>1.259,32</b>

<b>Base de I.R.R.F.</b>	<b>15.742,43</b>
<b>Base de F.G.T.S.</b>	<b>0,00</b>

<b>Base de Previdência Total</b>	<b>15.742,43</b>
Base de Previdência por Vínculo	Valor
97 - Contratados	15.742,43

# PREFEITURA MUNICIPAL DE LIMOEIRO

PC COMENDADOR PESTANA, 01, CENTRO. LIMOEIRO-PE

CNPJ: 11.097.292/0001-49

Mês: 07/2019

Folha Mensal

Página 45

07/01/2019 15:32

## Resumo Contábil

Unidade: 000038 - SEC MUN DE FINANÇAS - CONT EMERGENCIAL

<b>Total a Empenhar</b>	<b>2.638,12</b>	
Total de Vencimentos	1.844,40	
Salário Família	0,00	
Outras Deduções	0,00	
Horas Extras (3.1.90.16)	318,00	
Bolsa de Estudo (3.3.90.18)	0,00	
Despesa/Receita.Extra (PASEP,...)	0,00	
Sal. Maternidade	0,00	
Benefícios Assistenciais	0,00	
<b>Total Bruto</b>	<b>2.162,40</b>	
Total de Descontos	172,98	
Total Líquido	1.989,42	Valor Ref. a 13º Salário
FGTS a Recolher	0,00	→ Valores Sem 13º Salário

Vínculo	Bruto		Deduções			Líquido
	Patronal	Bruto	Salário Família	Salário Maternidade	Outras Deduções	Patronal Líquido
97 Contratados		475,72	0,00	0,00	0,00	475,72
<b>Total</b>		<b>475,72</b>	<b>0,00</b>	<b>0,00</b>	<b>0,00</b>	<b>475,72</b>

### Funcionários

Situação	Quantidade
01 - Normal	
<b>Total</b>	
Quantidade de trabalhadores processados	

### Proventos

Evento	Descrição	Qtde.	Refer.	Valor	Classificação contábil
001	SALARIO BASE	2	58,00	1.844,40	Salário Base
004	HORA EXTRA 50%	1	40,00	318,00	Hora Extra
<b>Resumo de Proventos por Classificação</b>					
	Salário Base		58,00	1.844,40	
	Hora Extra		40,00	318,00	
	<b>Total</b>		<b>98,00</b>	<b>2.162,40</b>	

### Descontos

Evento	Descrição	Qtde.	Refer.	Valor	Classificação contábil
919	PREVIDENCIA - RGPS	2	16,00	172,98	Receita Extra Despesa Extra
<b>Resumo de Descontos por Classificação</b>					
	Receita Extra Despesa Extra		16,00	172,98	
	<b>Total</b>		<b>16,00</b>	<b>172,98</b>	

### Contribuição Previdenciária do Segurado por Vínculo

Vínculo	Valor
97 - Contratados	172,98
<b>Total</b>	<b>172,98</b>

<b>Base de I.R.R.F.</b>	<b>2.162,40</b>
<b>Base de F.G.T.S.</b>	<b>0,00</b>

<b>Base de Previdência Total</b>	<b>2.162,40</b>
Base de Previdência por Vínculo	Valor
97 - Contratados	2.162,40

**PREFEITURA MUNICIPAL DE LIMOEIRO**

PC COMENDADOR PESTANA, 01, CENTRO. LIMOEIRO-PE

CNPJ: 11.097.292/0001-49

Folha Mensal

Página 46

07/01/2019 15:32

**Resumo Contábil****Unidade: 000039 - SEC MUN DE SEGURANÇA CIDADÃ E JUSTIÇA - CONT EMERGENCIAL**

<b>Total a Empenhar</b>	<b>24.424,88</b>	
Total de Vencimentos	18.965,52	
Salário Família	317,10	
Outras Deduções	0,00	
Horas Extras (3.1.90.16)	795,00	
Bolsa de Estudo (3.3.90.18)	0,00	
Despesa/Receita.Extra (PASEP,...)	0,00	
Sal. Maternidade	0,00	
Benefícios Assistenciais	0,00	
<b>Total Bruto</b>	<b>20.077,62</b>	
Total de Descontos	1.590,25	
Total Líquido	18.487,37	Valor Ref. a 13º Salário
FGTS a Recolher	0,00	→ Valores Sem 13º Salário

Vínculo	Bruto		Deduções			Líquido
	Patronal	Bruto	Salário Família	Salário Maternidade	Outras Deduções	Patronal Líquido
97 Contratados		4.347,26	317,10	0,00	0,00	4.030,16
<b>Total</b>		<b>4.347,26</b>	<b>317,10</b>	<b>0,00</b>	<b>0,00</b>	<b>4.030,16</b>

**Funcionários**

Situação	Quantidade
01 - Normal	
<b>Total</b>	
Quantidade de trabalhadores processados	

**Proventos**

Evento	Descrição	Qtde.	Refer.	Valor	Classificação contábil
001	SALARIO BASE	21	609,00	19.366,20	Salário Base
004	HORA EXTRA 50%	5	100,00	795,00	Hora Extra
904	SALARIO FAMILIA	8	10,00	317,10	Salário Família
<b>Resumo de Proventos por Classificação</b>					
	Salário Base		609,00	19.366,20	
	Hora Extra		100,00	795,00	
	Salário Família		10,00	317,10	
	<b>Total</b>		<b>719,00</b>	<b>20.478,30</b>	

**Descontos**

Evento	Descrição	Qtde.	Refer.	Valor	Classificação contábil
017	FALTAS	4	72,00	400,68	Valor já descontado do Bruto
019	ASSEMULPE	1	1,00	9,54	Receita Extra Despesa Extra
919	PREVIDENCIA - RGPS	21	168,00	1.580,71	Receita Extra Despesa Extra
<b>Resumo de Descontos por Classificação</b>					
	Valor já descontado do Bruto		72,00	400,68	
	Receita Extra Despesa Extra		169,00	1.590,25	
	<b>Total</b>		<b>241,00</b>	<b>1.990,93</b>	

**Contribuição Previdenciária do Segurado por Vínculo**

Vínculo	Valor
97 - Contratados	1.580,71
<b>Total</b>	<b>1.580,71</b>

<b>Base de I.R.R.F.</b>	<b>19.760,52</b>
<b>Base de F.G.T.S.</b>	<b>0,00</b>

<b>Base de Previdência Total</b>	<b>19.760,52</b>
Base de Previdência por Vínculo	Valor
97 - Contratados	19.760,52

# PREFEITURA MUNICIPAL DE LIMOEIRO

PC COMENDADOR PESTANA, 01, CENTRO. LIMOEIRO-PE

CNPJ: 11.097.292/0001-49

Mês: 01/2019

Folha Mensal

Página 47

07/01/2019 15:32

## Resumo Contábil

Unidade: 000040 - FUNDEB 40% - CELETISTAS

<b>Total a Empenhar</b>	<b>9.563,19</b>	
Total de Vencimentos	7.361,07	
Salário Família	0,00	
Outras Deduções	0,00	
Horas Extras (3.1.90.16)	318,00	
Bolsa de Estudo (3.3.90.18)	0,00	
Despesa/Receita.Extra (PASEP,...)	0,00	
Sal. Maternidade	0,00	
Benefícios Assistenciais	0,00	
<b>Total Bruto</b>	<b>7.679,07</b>	
Total de Descontos	1.711,48	
Total Líquido	5.967,59	Valor Ref. a 13º Salário
FGTS a Recolher	502,43	Valores Sem 13º Salário

Vínculo	Bruto		Deduções			Líquido
	Patronal	Bruto	Salário Família	Salário Maternidade	Outras Deduções	Patronal Líquido
04 Celetista		1.381,69	0,00	0,00	0,00	1.381,69
<b>Total</b>		<b>1.381,69</b>	<b>0,00</b>	<b>0,00</b>	<b>0,00</b>	<b>1.381,69</b>

### Funcionários

Situação	Quantidade
01 - Normal	
<b>Total</b>	
Quantidade de trabalhadores processados	

### Proventos

Evento	Descrição	Qtde.	Refer.	Valor	Classificação contábil
001	SALARIO BASE	2	60,00	1.908,00	Salário Base
004	HORA EXTRA 50%	1	40,00	318,00	Hora Extra
005	HORA AULA	1	200,00	3.800,00	Salário Base
072	ADICIONAL NOTURNO (HORAS)	1	240,00	254,40	
090	AJUDA DE TRANSPORTE	1	0,00	132,00	
908	1/3 FERIAS	1	30,00	1.266,67	
<b>Resumo de Proventos por Classificação</b>					
Sem classificação			270,00	1.653,07	
Salário Base			260,00	5.708,00	
Hora Extra			40,00	318,00	
<b>Total</b>			<b>570,00</b>	<b>7.679,07</b>	

### Descontos

Evento	Descrição	Qtde.	Refer.	Valor	Classificação contábil
006	EMPRESTIMO CONSIG. CEF	2	0,00	390,90	Receita Extra Despesa Extra
048	SINPRO	1	1,00	38,00	Receita Extra Despesa Extra
058	EMPRESTIMO CONSIG. CEF II	2	0,00	495,30	Receita Extra Despesa Extra
059	EMPRESTIMO CONSIG. CEF III	1	0,00	18,35	Receita Extra Despesa Extra
919	PREVIDENCIA - RGPS	3	27,00	616,43	Receita Extra Despesa Extra
920	IRRF - SALARIO	1	15,00	152,50	Receita Orçamentária
<b>Resumo de Descontos por Classificação</b>					
Receita Orçamentária			15,00	152,50	
Receita Extra Despesa Extra			28,00	1.558,98	
<b>Total</b>			<b>43,00</b>	<b>1.711,48</b>	

### Contribuição Previdenciária do Segurado por Vínculo

Vínculo	Valor
04 - Celetista	616,43
<b>Total</b>	<b>616,43</b>

<b>Base de I.R.R.F.</b>	<b>6.280,40</b>
<b>Base de F.G.T.S.</b>	<b>6.280,40</b>

<b>Base de Previdência Total</b>	<b>6.280,40</b>
Base de Previdência por Vínculo	Valor

# PREFEITURA MUNICIPAL DE LIMOEIRO

PC COMENDADOR PESTANA, 01, CENTRO. LIMOEIRO-PE

CNPJ: 11.097.292/0001-49

Mês: 07/2019  
Folha Mensal

Página 48

07/01/2019 15:30

## Resumo Contábil

Unidade: 000040 - FUNDEB 40% - CELETISTAS

04 - Celetista

6.28

Documento Assinado Digitalmente por: JOAO LUIS FERREIRA FILHO, JOSE CRISTOVAM DA SILVA FILHO  
Assessoria: http://www.pec.gov.br/epp/validaDoc.seam Código do documento: a46bcb85-27a0-4e97-60b6-22358369911a

# PREFEITURA MUNICIPAL DE LIMOEIRO

PC COMENDADOR PESTANA, 01, CENTRO. LIMOEIRO-PE

CNPJ: 11.097.292/0001-49

Mês: 07/2019

Folha Mensal

Página 49

07/01/2019 15:30

## Resumo Contábil

Unidade: 000041 - FUNDEB 60% - CELETISTAS

<b>Total a Empenhar</b>	<b>76.051,91</b>		
Total de Vencimentos	62.127,35		
Salário Família	0,00		
Outras Deduções	0,00		
Horas Extras (3.1.90.16)	0,00		
Bolsa de Estudo (3.3.90.18)	0,00		
Despesa/Receita.Extra (PASEP,...)	0,00		
Sal. Maternidade	0,00		
Benefícios Assistenciais	0,00		
<b>Total Bruto</b>	<b>62.127,35</b>		
Total de Descontos	8.224,64		
Total Líquido	53.902,71	Valor Ref. a 13º Salário	
FGTS a Recolher	3.713,22	Valores Sem 13º Salário	3.713,22

Vínculo	Bruto		Deduções			Líquido
	Patronal	Bruto	Salário Família	Salário Maternidade	Outras Deduções	Patronal Líquido
04 Celetista		10.211,34	0,00	0,00	0,00	10.211,34
<b>Total</b>		<b>10.211,34</b>	<b>0,00</b>	<b>0,00</b>	<b>0,00</b>	<b>10.211,34</b>

### Funcionários

Situação	Quantidade
01 - Normal	
<b>Total</b>	
Quantidade de trabalhadores processados	

### Proventos

Evento	Descrição	Qtde.	Refer.	Valor	Classificação contábil
005	HORA AULA	15	2.500,00	45.181,00	Salário Base
007	QUINQUENIO 5%	1	5,00	127,20	
042	ABONO DE PERMANENCIA	1	9,00	240,41	
082	GRATIFICAÇÃO - FGGE-1	1	100,00	442,80	
083	GRATIFICAÇÃO - FGGE-2	1	100,00	664,20	
908	1/3 FERIAS	15	450,00	15.471,74	
<b>Resumo de Proventos por Classificação</b>					
Sem classificação			664,00	16.946,35	
Salário Base			2.500,00	45.181,00	
<b>Total</b>			<b>3.164,00</b>	<b>62.127,35</b>	

### Descontos

Evento	Descrição	Qtde.	Refer.	Valor	Classificação contábil
006	EMPRESTIMO CONSIG. CEF	4	120,00	1.136,50	Receita Extra Despesa Extra
048	SINPRO	9	9,00	290,12	Receita Extra Despesa Extra
058	EMPRESTIMO CONSIG. CEF II	1	0,00	97,00	Receita Extra Despesa Extra
059	EMPRESTIMO CONSIG. CEF III	2	60,00	315,65	Receita Extra Despesa Extra
060	EMPRESTIMO CONSIG. CEF IV	1	0,00	240,00	Receita Extra Despesa Extra
061	EMPRESTIMO CONSIG. CEF V	1	72,00	143,00	Receita Extra Despesa Extra
063	EMPRESTIMO CONSIG. SANTANDER	1	0,00	105,85	Receita Extra Despesa Extra
919	PREVIDENCIA - RGPS	15	149,00	4.698,50	Receita Extra Despesa Extra
920	IRRF - SALARIO	15	172,50	1.198,02	Receita Orçamentária
<b>Resumo de Descontos por Classificação</b>					
Receita Orçamentária			172,50	1.198,02	
Receita Extra Despesa Extra			410,00	7.026,62	
<b>Total</b>			<b>582,50</b>	<b>8.224,64</b>	

### Contribuição Previdenciária do Segurado por Vínculo

Vínculo	Valor
04 - Celetista	4.698,50
<b>Total</b>	<b>4.698,50</b>

# PREFEITURA MUNICIPAL DE LIMOEIRO

PC COMENDADOR PESTANA, 01, CENTRO. LIMOEIRO-PE

CNPJ: 11.097.292/0001-49

Mês: 07/2019  
Folha Mensal

Página 51 de 52

07/01/2019 15:32

## Resumo Contábil

Unidade: 000042 - FUNDEB 60% - EJA - CELETISTAS

<b>Total a Empenhar</b>	<b>6.948,20</b>	
Total de Vencimentos	5.672,00	
Salário Família	0,00	
Outras Deduções	0,00	
Horas Extras (3.1.90.16)	0,00	
Bolsa de Estudo (3.3.90.18)	0,00	
Despesa/Receita.Extra (PASEP,...)	0,00	
Sal. Maternidade	0,00	
Benefícios Assistenciais	0,00	
<b>Total Bruto</b>	<b>5.672,00</b>	
Total de Descontos	1.086,18	
Total Líquido	4.585,82	Valor Ref. a 13º Salário
FGTS a Recolher	340,32	→ Valores Sem 13º Salário

Vínculo	Bruto		Deduções			Líquido
	Patronal	Bruto	Salário Família	Salário Maternidade	Outras Deduções	Patronal Líquido
04 Celetista		935,88	0,00	0,00	0,00	935,88
<b>Total</b>		<b>935,88</b>	<b>0,00</b>	<b>0,00</b>	<b>0,00</b>	<b>935,88</b>

## Funcionários

Situação	Quantidade
01 - Normal	
<b>Total</b>	
Quantidade de trabalhadores processados	

## Proventos

Evento	Descrição	Qtde.	Refer.	Valor	Classificação contábil
005	HORA AULA	1	200,00	4.254,00	Salário Base
908	1/3 FERIAS	1	30,00	1.418,00	
<b>Resumo de Proventos por Classificação</b>					
Sem classificação			30,00	1.418,00	
Salário Base			200,00	4.254,00	
<b>Total</b>			<b>230,00</b>	<b>5.672,00</b>	

## Descontos

Evento	Descrição	Qtde.	Refer.	Valor	Classificação contábil
006	EMPRESTIMO CONSIG. CEF	1	0,00	359,97	Receita Extra Despesa Extra
048	SINPRO	1	1,00	42,54	Receita Extra Despesa Extra
919	PREVIDENCIA - RGPS	1	11,00	467,94	Receita Extra Despesa Extra
920	IRRF - SALARIO	1	22,50	215,73	Receita Orçamentária
<b>Resumo de Descontos por Classificação</b>					
Receita Orçamentária			22,50	215,73	
Receita Extra Despesa Extra			12,00	870,45	
<b>Total</b>			<b>34,50</b>	<b>1.086,18</b>	

## Contribuição Previdenciária do Segurado por Vínculo

Vínculo	Valor
04 - Celetista	467,94
<b>Total</b>	<b>467,94</b>
<b>Base de I.R.R.F.</b>	<b>4.254,00</b>
<b>Base de F.G.T.S.</b>	<b>4.254,00</b>
<b>Base de Previdência Total</b>	<b>4.254,00</b>
Base de Previdência por Vínculo	Valor
04 - Celetista	4.254,00

# PREFEITURA MUNICIPAL DE LIMOEIRO

PC COMENDADOR PESTANA, 01, CENTRO. LIMOEIRO-PE

CNPJ: 11.097.292/0001-49

Mês: 07/2019  
Folha Mensal

Página 52

07/01/2019 15:32

## Resumo Contábil

Unidade: 000043 - SEC DE PLANEJAMENTO, ADMINISTRACAO, TECN - CELETISTAS

<b>Total a Empenhar</b>	<b>16.169,66</b>	
Total de Vencimentos	10.848,20	
Salário Família	0,00	
Outras Deduções	0,00	
Horas Extras (3.1.90.16)	1.590,00	
Bolsa de Estudo (3.3.90.18)	0,00	
Despesa/Receita.Extra (PASEP,...)	0,00	
Sal. Maternidade	0,00	
Benefícios Assistenciais	0,00	
<b>Total Bruto</b>	<b>12.438,20</b>	
Total de Descontos	2.978,00	
Total Líquido	9.460,20	Valor Ref. a 13º Salário
FGTS a Recolher	995,04	→ Valores Sem 13º Salário

Vínculo	Bruto		Deduções			Líquido
	Patronal	Bruto	Salário Família	Salário Maternidade	Outras Deduções	Patronal Líquido
04 Celetista		2.736,42	0,00	0,00	0,00	2.736,42
<b>Total</b>		<b>2.736,42</b>	<b>0,00</b>	<b>0,00</b>	<b>0,00</b>	<b>2.736,42</b>

### Funcionários

Situação	Quantidade
01 - Normal	
<b>Total</b>	
Quantidade de trabalhadores processados	

### Proventos

Evento	Descrição	Qtde.	Refer.	Valor	Classificação contábil
001	SALARIO BASE	10	300,00	9.540,00	Salário Base
004	HORA EXTRA 50%	5	200,00	1.590,00	Hora Extra
008	QUINQUENIO 10%	1	10,00	95,40	
021	INSALUBRIDADE 20%	6	120,00	1.144,80	
040	INCORPORAÇÃO	1	0,00	68,00	
<b>Resumo de Proventos por Classificação</b>					
Sem classificação			130,00	1.308,20	
Salário Base			300,00	9.540,00	
Hora Extra			200,00	1.590,00	
<b>Total</b>			<b>630,00</b>	<b>12.438,20</b>	

### Descontos

Evento	Descrição	Qtde.	Refer.	Valor	Classificação contábil
006	EMPRESTIMO CONSIG. CEF	7	77,00	958,70	Receita Extra Despesa Extra
019	ASSEMULPE	3	3,00	28,62	Receita Extra Despesa Extra
038	CARTÃO BCSUL	1	0,00	15,00	Receita Extra Despesa Extra
058	EMPRESTIMO CONSIG. CEF II	5	0,00	931,47	Receita Extra Despesa Extra
059	EMPRESTIMO CONSIG. CEF III	1	0,00	49,18	Receita Extra Despesa Extra
919	PREVIDENCIA - RGPS	10	80,00	995,03	Receita Extra Despesa Extra
<b>Resumo de Descontos por Classificação</b>					
Receita Extra Despesa Extra			160,00	2.978,00	
<b>Total</b>			<b>160,00</b>	<b>2.978,00</b>	

### Contribuição Previdenciária do Segurado por Vínculo

Vínculo	Valor
04 - Celetista	995,03
<b>Total</b>	<b>995,03</b>

<b>Base de I.R.R.F.</b>	<b>12.438,20</b>	<b>Base de Previdência Total</b>	<b>12.438,20</b>
<b>Base de F.G.T.S.</b>	<b>12.438,20</b>	Base de Previdência por Vínculo	Valor
		04 - Celetista	12.438,20

# PREFEITURA MUNICIPAL DE LIMOEIRO

PC COMENDADOR PESTANA, 01, CENTRO. LIMOEIRO-PE

CNPJ: 11.097.292/0001-49

Folha Mensal

Página 53

07/01/2019 15:32

## Resumo Contábil

Unidade: 000044 - SEC MUN DE DESENVOLVIMENTO ECONOMICO - CELETISTAS

<b>Total a Empenhar</b>	<b>1.271,91</b>	
Total de Vencimentos	954,00	
Salário Família	31,71	
Outras Deduções	0,00	
Horas Extras (3.1.90.16)	0,00	
Bolsa de Estudo (3.3.90.18)	0,00	
Despesa/Receita.Extra (PASEP,...)	0,00	
Sal. Maternidade	0,00	
Benefícios Assistenciais	0,00	
<b>Total Bruto</b>	<b>985,71</b>	
Total de Descontos	76,32	
Total Líquido	909,39	Valor Ref. a 13º Salário
FGTS a Recolher	76,32	→ Valores Sem 13º Salário

Vínculo	Bruto		Deduções			Líquido
	Patronal	Bruto	Salário Família	Salário Maternidade	Outras Deduções	Patronal Líquido
04 Celetista		209,88	31,71	0,00	0,00	178,17
<b>Total</b>		<b>209,88</b>	<b>31,71</b>	<b>0,00</b>	<b>0,00</b>	<b>178,17</b>

### Funcionários

Situação	Quantidade
01 - Normal	
<b>Total</b>	
Quantidade de trabalhadores processados	

### Proventos

Evento	Descrição	Qtde.	Refer.	Valor	Classificação contábil
001	SALARIO BASE	1	30,00	954,00	Salário Base
904	SALARIO FAMILIA	1	1,00	31,71	Salário Família
<b>Resumo de Proventos por Classificação</b>					
	Salário Base		30,00	954,00	
	Salário Família		1,00	31,71	
	<b>Total</b>		<b>31,00</b>	<b>985,71</b>	

### Descontos

Evento	Descrição	Qtde.	Refer.	Valor	Classificação contábil
919	PREVIDENCIA - RGPS	1	8,00	76,32	Receita Extra Despesa Extra
<b>Resumo de Descontos por Classificação</b>					
	Receita Extra Despesa Extra		8,00	76,32	
	<b>Total</b>		<b>8,00</b>	<b>76,32</b>	

### Contribuição Previdenciária do Segurado por Vínculo

Vínculo	Valor
04 - Celetista	76,32
<b>Total</b>	<b>76,32</b>

<b>Base de I.R.R.F.</b>	<b>954,00</b>
<b>Base de F.G.T.S.</b>	<b>954,00</b>

<b>Base de Previdência Total</b>	<b>954,00</b>
Base de Previdência por Vínculo	Valor
04 - Celetista	954,00

# PREFEITURA MUNICIPAL DE LIMOEIRO

PC COMENDADOR PESTANA, 01, CENTRO. LIMOEIRO-PE

CNPJ: 11.097.292/0001-49

Folha Mensal

Página 54

07/01/2019 15:32

## Resumo Contábil

Unidade: 000045 - SEC MUN DE EDUC E ESPORTE - REC PROPRIOS - CELETISTAS

<b>Total a Empenhar</b>	<b>5.395,40</b>	
Total de Vencimentos	4.346,00	
Salário Família	0,00	
Outras Deduções	0,00	
Horas Extras (3.1.90.16)	0,00	
Bolsa de Estudo (3.3.90.18)	0,00	
Despesa/Receita.Extra (PASEP,...)	0,00	
Sal. Maternidade	0,00	
Benefícios Assistenciais	0,00	
<b>Total Bruto</b>	<b>4.346,00</b>	
Total de Descontos	524,89	
Total Líquido	3.821,11	Valor Ref. a 13º Salário
FGTS a Recolher	279,84	→ Valores Sem 13º Salário

Vínculo	Bruto		Deduções			Líquido
	Patronal	Bruto	Salário Família	Salário Maternidade	Outras Deduções	Patronal Líquido
04 Celetista		769,56	0,00	0,00	0,00	769,56
<b>Total</b>		<b>769,56</b>	<b>0,00</b>	<b>0,00</b>	<b>0,00</b>	<b>769,56</b>

### Funcionários

Situação	Quantidade
01 - Normal	
<b>Total</b>	
Quantidade de trabalhadores processados	

### Proventos

Evento	Descrição	Qtde.	Refer.	Valor	Classificação contábil
001	SALARIO BASE	1	30,00	954,00	Salário Base
005	HORA AULA	1	150,00	2.544,00	Salário Base
908	1/3 FERIAS	1	30,00	848,00	
<b>Resumo de Proventos por Classificação</b>					
Sem classificação			30,00	848,00	
Salário Base			180,00	3.498,00	
<b>Total</b>			<b>210,00</b>	<b>4.346,00</b>	

### Descontos

Evento	Descrição	Qtde.	Refer.	Valor	Classificação contábil
006	EMPRESTIMO CONSIG. CEF	1	0,00	203,00	Receita Extra Despesa Extra
919	PREVIDENCIA - RGPS	2	17,00	305,28	Receita Extra Despesa Extra
920	IRRF - SALARIO	1	7,50	16,61	Receita Orçamentária
<b>Resumo de Descontos por Classificação</b>					
Receita Orçamentária			7,50	16,61	
Receita Extra Despesa Extra			17,00	508,28	
<b>Total</b>			<b>24,50</b>	<b>524,89</b>	

### Contribuição Previdenciária do Segurado por Vínculo

Vínculo	Valor
04 - Celetista	305,28
<b>Total</b>	<b>305,28</b>

<b>Base de I.R.R.F.</b>	<b>3.498,00</b>	<b>Base de Previdência Total</b>	<b>3.498,00</b>
<b>Base de F.G.T.S.</b>	<b>3.498,00</b>	Base de Previdência por Vínculo	Valor
		04 - Celetista	3.498,00

# PREFEITURA MUNICIPAL DE LIMOEIRO

PC COMENDADOR PESTANA, 01, CENTRO. LIMOEIRO-PE

CNPJ: 11.097.292/0001-49

Folha Mensal

Página 55

07/01/2019 15:32

## Resumo Contábil

Unidade: 000046 - SEC MUN DE FINANÇAS - CELETISTAS

<b>Total a Empenhar</b>	<b>1.240,20</b>	
Total de Vencimentos	954,00	
Salário Família	0,00	
Outras Deduções	0,00	
Horas Extras (3.1.90.16)	0,00	
Bolsa de Estudo (3.3.90.18)	0,00	
Despesa/Receita.Extra (PASEP,...)	0,00	
Sal. Maternidade	0,00	
Benefícios Assistenciais	0,00	
<b>Total Bruto</b>	<b>954,00</b>	
Total de Descontos	438,86	
Total Líquido	515,14	Valor Ref. a 13º Salário
FGTS a Recolher	76,32	→ Valores Sem 13º Salário

Vínculo	Bruto		Deduções			Líquido
	Patronal	Bruto	Salário Família	Salário Maternidade	Outras Deduções	Patronal Líquido
04 Celetista		209,88	0,00	0,00	0,00	209,88
<b>Total</b>		<b>209,88</b>	<b>0,00</b>	<b>0,00</b>	<b>0,00</b>	<b>209,88</b>

### Funcionários

Situação	Quantidade
01 - Normal	
<b>Total</b>	
Quantidade de trabalhadores processados	

### Proventos

Evento	Descrição	Qtde.	Refer.	Valor	Classificação contábil
001	SALARIO BASE	1	30,00	954,00	Salário Base
<b>Resumo de Proventos por Classificação</b>					
	Salário Base		30,00	954,00	
<b>Total</b>			<b>30,00</b>	<b>954,00</b>	

### Descontos

Evento	Descrição	Qtde.	Refer.	Valor	Classificação contábil
006	EMPRESTIMO CONSIG. CEF	1	0,00	353,00	Receita Extra Despesa Extra
019	ASSEMULPE	1	1,00	9,54	Receita Extra Despesa Extra
919	PREVIDENCIA - RGPS	1	8,00	76,32	Receita Extra Despesa Extra
<b>Resumo de Descontos por Classificação</b>					
	Receita Extra Despesa Extra		9,00	438,86	
<b>Total</b>			<b>9,00</b>	<b>438,86</b>	

### Contribuição Previdenciária do Segurado por Vínculo

Vínculo	Valor
04 - Celetista	76,32
<b>Total</b>	<b>76,32</b>

<b>Base de I.R.R.F.</b>	<b>954,00</b>
<b>Base de F.G.T.S.</b>	<b>954,00</b>

<b>Base de Previdência Total</b>	<b>954,00</b>
Base de Previdência por Vínculo	Valor
04 - Celetista	954,00

# PREFEITURA MUNICIPAL DE LIMOEIRO

PC COMENDADOR PESTANA, 01, CENTRO. LIMOEIRO-PE

CNPJ: 11.097.292/0001-49

Folha Mensal

Página 56

07/01/2019 15:32

## Resumo Contábil

Unidade: 000047 - SEC MUN DE INFRA-ESTRUTURA - CELETISTAS

<b>Total a Empenhar</b>	<b>18.519,54</b>	
Total de Vencimentos	13.768,80	
Salário Família	0,00	
Outras Deduções	0,00	
Horas Extras (3.1.90.16)	477,00	
Bolsa de Estudo (3.3.90.18)	0,00	
Despesa/Receita.Extra (PASEP,...)	0,00	
Sal. Maternidade	0,00	
Benefícios Assistenciais	0,00	
<b>Total Bruto</b>	<b>14.245,80</b>	
Total de Descontos	2.658,50	
Total Líquido	11.587,30	Valor Ref. a 13º Salário
FGTS a Recolher	1.139,62	Valores Sem 13º Salário

Vínculo	Bruto		Deduções			Líquido
	Patronal	Bruto	Salário Família	Salário Maternidade	Outras Deduções	Patronal Líquido
04 Celetista		3.134,12	0,00	0,00	0,00	3.134,12
<b>Total</b>		<b>3.134,12</b>	<b>0,00</b>	<b>0,00</b>	<b>0,00</b>	<b>3.134,12</b>

### Funcionários

Situação	Quantidade
01 - Normal	
<b>Total</b>	
Quantidade de trabalhadores processados	

### Proventos

Evento	Descrição	Qtde.	Refer.	Valor	Classificação contábil
001	SALARIO BASE	12	360,00	11.474,00	Salário Base
004	HORA EXTRA 50%	2	60,00	477,00	Hora Extra
021	INSALUBRIDADE 20%	12	240,00	2.294,80	
<b>Resumo de Proventos por Classificação</b>					
Sem classificação			240,00	2.294,80	
Salário Base			360,00	11.474,00	
Hora Extra			60,00	477,00	
<b>Total</b>			<b>660,00</b>	<b>14.245,80</b>	

### Descontos

Evento	Descrição	Qtde.	Refer.	Valor	Classificação contábil
006	EMPRESTIMO CONSIG. CEF	6	36,00	928,35	Receita Extra Despesa Extra
019	ASSEMULPE	5	5,00	47,96	Receita Extra Despesa Extra
038	CARTÃO BCSUL	1	0,00	15,00	Receita Extra Despesa Extra
058	EMPRESTIMO CONSIG. CEF II	3	0,00	409,74	Receita Extra Despesa Extra
059	EMPRESTIMO CONSIG. CEF III	1	0,00	117,83	Receita Extra Despesa Extra
919	PREVIDENCIA - RGPS	12	96,00	1.139,62	Receita Extra Despesa Extra
<b>Resumo de Descontos por Classificação</b>					
Receita Extra Despesa Extra			137,00	2.658,50	
<b>Total</b>			<b>137,00</b>	<b>2.658,50</b>	

### Contribuição Previdenciária do Segurado por Vínculo

Vínculo	Valor
04 - Celetista	1.139,62
<b>Total</b>	<b>1.139,62</b>

<b>Base de I.R.R.F.</b>	<b>14.245,80</b>
<b>Base de F.G.T.S.</b>	<b>14.245,80</b>

<b>Base de Previdência Total</b>	<b>14.245,80</b>
Base de Previdência por Vínculo	Valor
04 - Celetista	14.245,80

# PREFEITURA MUNICIPAL DE LIMOEIRO

PC COMENDADOR PESTANA, 01, CENTRO. LIMOEIRO-PE

CNPJ: 11.097.292/0001-49

Folha Mensal

Página 57

07/01/2019 15:32

## Resumo Contábil

Unidade: 000048 - SEC MUN DE INFRA-ESTRUTURA - LIMPEZA URBANA - CELETISTAS

<b>Total a Empenhar</b>	<b>1.240,20</b>	
Total de Vencimentos	954,00	
Salário Família	0,00	
Outras Deduções	0,00	
Horas Extras (3.1.90.16)	0,00	
Bolsa de Estudo (3.3.90.18)	0,00	
Despesa/Receita.Extra (PASEP,...)	0,00	
Sal. Maternidade	0,00	
Benefícios Assistenciais	0,00	
<b>Total Bruto</b>	<b>954,00</b>	
Total de Descontos	276,47	
Total Líquido	677,53	Valor Ref. a 13º Salário
FGTS a Recolher	76,32	→ Valores Sem 13º Salário

Vínculo	Bruto		Deduções			Líquido
	Patronal	Bruto	Salário Família	Salário Maternidade	Outras Deduções	Patronal Líquido
04 Celetista		209,88	0,00	0,00	0,00	209,88
<b>Total</b>		<b>209,88</b>	<b>0,00</b>	<b>0,00</b>	<b>0,00</b>	<b>209,88</b>

### Funcionários

Situação	Quantidade
01 - Normal	
<b>Total</b>	
Quantidade de trabalhadores processados	

### Proventos

Evento	Descrição	Qtde.	Refer.	Valor	Classificação contábil
001	SALÁRIO BASE	1	30,00	954,00	Salário Base
<b>Resumo de Proventos por Classificação</b>					
	Salário Base		30,00	954,00	
	<b>Total</b>		<b>30,00</b>	<b>954,00</b>	

### Descontos

Evento	Descrição	Qtde.	Refer.	Valor	Classificação contábil
006	EMPRESTIMO CONSIG. CEF	1	12,00	200,15	Receita Extra Despesa Extra
919	PREVIDENCIA - RGPS	1	8,00	76,32	Receita Extra Despesa Extra
<b>Resumo de Descontos por Classificação</b>					
	Receita Extra Despesa Extra		20,00	276,47	
	<b>Total</b>		<b>20,00</b>	<b>276,47</b>	

### Contribuição Previdenciária do Segurado por Vínculo

Vínculo	Valor
04 - Celetista	76,32
<b>Total</b>	<b>76,32</b>

<b>Base de I.R.R.F.</b>	<b>954,00</b>
<b>Base de F.G.T.S.</b>	<b>954,00</b>

<b>Base de Previdência Total</b>	<b>954,00</b>
Base de Previdência por Vínculo	Valor
04 - Celetista	954,00

# PREFEITURA MUNICIPAL DE LIMOEIRO

PC COMENDADOR PESTANA, 01, CENTRO. LIMOEIRO-PE

CNPJ: 11.097.292/0001-49

Folha Mensal

Página 58

07/01/2019 15:32

## Resumo Contábil

Unidade: 000049 - SEC MUN DE SEGURANÇA CIDADÃ E JUSTIÇA - GUARDA - CELETISTAS

<b>Total a Empenhar</b>	<b>1.240,20</b>	
Total de Vencimentos	954,00	
Salário Família	0,00	
Outras Deduções	0,00	
Horas Extras (3.1.90.16)	0,00	
Bolsa de Estudo (3.3.90.18)	0,00	
Despesa/Receita.Extra (PASEP,...)	0,00	
Sal. Maternidade	0,00	
Benefícios Assistenciais	0,00	
<b>Total Bruto</b>	<b>954,00</b>	
Total de Descontos	76,32	
Total Líquido	877,68	Valor Ref. a 13º Salário
FGTS a Recolher	76,32	→ Valores Sem 13º Salário

Vínculo	Bruto		Deduções			Líquido
	Patronal	Bruto	Salário Família	Salário Maternidade	Outras Deduções	Patronal Líquido
04 Celetista		209,88	0,00	0,00	0,00	209,88
<b>Total</b>		<b>209,88</b>	<b>0,00</b>	<b>0,00</b>	<b>0,00</b>	<b>209,88</b>

### Funcionários

Situação	Quantidade
01 - Normal	
<b>Total</b>	
Quantidade de trabalhadores processados	

### Proventos

Evento	Descrição	Qtde.	Refer.	Valor	Classificação contábil
001	SALARIO BASE	1	30,00	954,00	Salário Base
<b>Resumo de Proventos por Classificação</b>					
	Salário Base		30,00	954,00	
	<b>Total</b>		<b>30,00</b>	<b>954,00</b>	

### Descontos

Evento	Descrição	Qtde.	Refer.	Valor	Classificação contábil
919	PREVIDENCIA - RGPS	1	8,00	76,32	Receita Extra Despesa Extra
<b>Resumo de Descontos por Classificação</b>					
	Receita Extra Despesa Extra		8,00	76,32	
	<b>Total</b>		<b>8,00</b>	<b>76,32</b>	

### Contribuição Previdenciária do Segurado por Vínculo

Vínculo	Valor
04 - Celetista	76,32
<b>Total</b>	<b>76,32</b>

<b>Base de I.R.R.F.</b>	<b>954,00</b>
<b>Base de F.G.T.S.</b>	<b>954,00</b>

<b>Base de Previdência Total</b>	<b>954,00</b>
Base de Previdência por Vínculo	Valor
04 - Celetista	954,00

# PREFEITURA MUNICIPAL DE LIMOEIRO

PC COMENDADOR PESTANA, 01, CENTRO. LIMOEIRO-PE

CNPJ: 11.097.292/0001-49

Folha Mensal

Página 59

07/01/2019 15:32

## Resumo Contábil

Unidade: 000050 - FUNDEB 40% - CONTRATO EMERGENCIAL

<b>Total a Empenhar</b>	<b>3.516,26</b>	
Total de Vencimentos	922,20	
Salário Família	63,42	
Outras Deduções	0,00	
Horas Extras (3.1.90.16)	0,00	
Bolsa de Estudo (3.3.90.18)	0,00	
Despesa/Receita.Extra (PASEP,...)	0,00	
Sal. Maternidade	1.908,00	
Benefícios Assistenciais	0,00	
<b>Total Bruto</b>	<b>2.893,62</b>	
Total de Descontos	226,41	
Total Líquido	2.667,21	Valor Ref. a 13º Salário
FGTS a Recolher	0,00	→ Valores Sem 13º Salário

Vínculo	Bruto		Deduções			Líquido
	Patronal	Bruto	Salário Família	Salário Maternidade	Outras Deduções	Patronal Líquido
97 Contratados		622,64	63,42	1.908,00	0,00	-1.342,78
<b>Total</b>		<b>622,64</b>	<b>63,42</b>	<b>1.908,00</b>	<b>0,00</b>	<b>-1.342,78</b>

### Funcionários

Situação	Quantidade
01 - Normal	97
95 - Afastamento por Licença Maternidade/Paternidade	0
<b>Total</b>	<b>97</b>

Quantidade de trabalhadores processados

### Proventos

Evento	Descrição	Qtde.	Refer.	Valor	Classificação contábil
001	SALARIO BASE	1	29,00	922,20	Salário Base
903	SALARIO MATERNIDADE	2	60,00	1.908,00	Salário Maternidade
904	SALARIO FAMILIA	1	2,00	63,42	Salário Família

#### Resumo de Proventos por Classificação

Salário Base	29,00	922,20
Salário Família	2,00	63,42
Salário Maternidade	60,00	1.908,00
<b>Total</b>	<b>91,00</b>	<b>2.893,62</b>

### Descontos

Evento	Descrição	Qtde.	Refer.	Valor	Classificação contábil
919	PREVIDENCIA - RGPS	3	24,00	226,41	Receita Extra Despesa Extra

#### Resumo de Descontos por Classificação

Receita Extra Despesa Extra	24,00	226,41
<b>Total</b>	<b>24,00</b>	<b>226,41</b>

### Contribuição Previdenciária do Segurado por Vínculo

Vínculo	Valor
97 - Contratados	226,41
<b>Total</b>	<b>226,41</b>

<b>Base de I.R.R.F.</b>	<b>2.830,20</b>
<b>Base de F.G.T.S.</b>	<b>0,00</b>

<b>Base de Previdência Total</b>	<b>2.830,20</b>
Base de Previdência por Vínculo	Valor
97 - Contratados	2.830,20

# PREFEITURA MUNICIPAL DE LIMOEIRO

PC COMENDADOR PESTANA, 01, CENTRO. LIMOEIRO-PE

CNPJ: 11.097.292/0001-49

Folha Mensal

Página 60

07/01/2019 15:32

## Resumo Contábil

Unidade: 000052 - SEC MUN DE ASSUNTOS JURIDICOS

<b>Total a Empenhar</b>	<b>5.896,67</b>	
Total de Vencimentos	4.833,33	
Salário Família	0,00	
Outras Deduções	0,00	
Horas Extras (3.1.90.16)	0,00	
Bolsa de Estudo (3.3.90.18)	0,00	
Despesa/Receita.Extra (PASEP,...)	0,00	
Sal. Maternidade	0,00	
Benefícios Assistenciais	0,00	
<b>Total Bruto</b>	<b>4.833,33</b>	
Total de Descontos	778,09	
Total Líquido	4.055,24	Valor Ref. a 13º Salário
FGTS a Recolher	0,00	→ Valores Sem 13º Salário

Vínculo	Bruto		Deduções			Líquido
	Patronal	Bruto	Salário Família	Salário Maternidade	Outras Deduções	Patronal Líquido
35 Comissionados		1.063,34	0,00	0,00	0,00	1.063,34
<b>Total</b>		<b>1.063,34</b>	<b>0,00</b>	<b>0,00</b>	<b>0,00</b>	<b>1.063,34</b>

### Funcionários

Situação	Quantidade
01 - Normal	
<b>Total</b>	
Quantidade de trabalhadores processados	

### Proventos

Evento	Descrição	Qtde.	Refer.	Valor	Classificação contábil
002	CARGO COMISSIONADO	1	29,00	4.833,33	Salário Base
<b>Resumo de Proventos por Classificação</b>					
	Salário Base		29,00	4.833,33	
<b>Total</b>		<b>29,00</b>	<b>29,00</b>	<b>4.833,33</b>	

### Descontos

Evento	Descrição	Qtde.	Refer.	Valor	Classificação contábil
919	PREVIDENCIA - RGPS	1	11,00	531,66	Receita Extra Despesa Extra
920	IRRF - SALARIO	1	22,50	246,43	Receita Orçamentária
<b>Resumo de Descontos por Classificação</b>					
	Receita Orçamentária		22,50	246,43	
	Receita Extra Despesa Extra		11,00	531,66	
<b>Total</b>		<b>33,50</b>	<b>33,50</b>	<b>778,09</b>	

### Contribuição Previdenciária do Segurado por Vínculo

Vínculo	Valor
35 - Comissionados	531,66
<b>Total</b>	<b>531,66</b>

<b>Base de I.R.R.F.</b>	<b>4.833,33</b>
<b>Base de F.G.T.S.</b>	<b>0,00</b>

<b>Base de Previdência Total</b>	<b>4.833,33</b>
Base de Previdência por Vínculo	Valor
35 - Comissionados	4.833,33

# PREFEITURA MUNICIPAL DE LIMOEIRO

PC COMENDADOR PESTANA, 01, CENTRO. LIMOEIRO-PE

CNPJ: 11.097.292/0001-49

Folha Mensal

Página 61

07/01/2019 15:32

## Resumo Contábil

Unidade: 000053 - SEC EXECUTIVA DE INDUSTRIA E COMERCIO - COMISSONADO

<b>Total a Empenhar</b>	<b>14.269,90</b>	
Total de Vencimentos	11.696,64	
Salário Família	0,00	
Outras Deduções	0,00	
Horas Extras (3.1.90.16)	0,00	
Bolsa de Estudo (3.3.90.18)	0,00	
Despesa/Receita.Extra (PASEP,...)	0,00	
Sal. Maternidade	0,00	
Benefícios Assistenciais	0,00	
<b>Total Bruto</b>	<b>11.696,64</b>	
Total de Descontos	1.317,01	
Total Líquido	10.379,63	Valor Ref. a 13º Salário
FGTS a Recolher	0,00	→ Valores Sem 13º Salário

Vínculo	Bruto		Deduções			Líquido
	Patronal	Bruto	Salário Família	Salário Maternidade	Outras Deduções	Patronal Líquido
35 Comissionados		2.573,26	0,00	0,00	0,00	2.573,26
<b>Total</b>		<b>2.573,26</b>	<b>0,00</b>	<b>0,00</b>	<b>0,00</b>	<b>2.573,26</b>

### Funcionários

Situação	Quantidade
01 - Normal	
<b>Total</b>	
Quantidade de trabalhadores processados	

### Proventos

Evento	Descrição	Qtde.	Refer.	Valor	Classificação contábil
002	CARGO COMISSONADO	5	145,00	11.696,64	Salário Base
<b>Resumo de Proventos por Classificação</b>					
	Salário Base		145,00	11.696,64	
<b>Total</b>			<b>145,00</b>	<b>11.696,64</b>	

### Descontos

Evento	Descrição	Qtde.	Refer.	Valor	Classificação contábil
919	PREVIDENCIA - RGPS	5	44,00	1.102,94	Receita Extra Despesa Extra
920	IRRF - SALARIO	2	22,50	214,07	Receita Orçamentária
<b>Resumo de Descontos por Classificação</b>					
	Receita Orçamentária		22,50	214,07	
	Receita Extra Despesa Extra		44,00	1.102,94	
<b>Total</b>			<b>66,50</b>	<b>1.317,01</b>	

### Contribuição Previdenciária do Segurado por Vínculo

Vínculo	Valor
35 - Comissionados	1.102,94
<b>Total</b>	<b>1.102,94</b>

<b>Base de I.R.R.F.</b>	<b>11.696,64</b>	<b>Base de Previdência Total</b>	<b>11.696,64</b>
<b>Base de F.G.T.S.</b>	<b>0,00</b>	Base de Previdência por Vínculo	Valor
		35 - Comissionados	11.696,64

# PREFEITURA MUNICIPAL DE LIMOEIRO

PC COMENDADOR PESTANA, 01, CENTRO. LIMOEIRO-PE

CNPJ: 11.097.292/0001-49

Folha Mensal

Página 62

07/01/2019 15:32

## Resumo Contábil

Unidade: 000054 - SEC DE PLANEJAMENTO DA GESTAO - COMISSIONADOS

<b>Total a Empenhar</b>	<b>17.232,01</b>	
Total de Vencimentos	14.124,60	
Salário Família	0,00	
Outras Deduções	0,00	
Horas Extras (3.1.90.16)	0,00	
Bolsa de Estudo (3.3.90.18)	0,00	
Despesa/Receita.Extra (PASEP,...)	0,00	
Sal. Maternidade	0,00	
Benefícios Assistenciais	0,00	
<b>Total Bruto</b>	<b>14.124,60</b>	
Total de Descontos	2.780,27	
Total Líquido	11.344,33	Valor Ref. a 13º Salário
FGTS a Recolher	0,00	→ Valores Sem 13º Salário

Vínculo	Bruto		Deduções			Líquido
	Patronal	Bruto	Salário Família	Salário Maternidade	Outras Deduções	Patronal Líquido
35 Comissionados		3.107,41	0,00	0,00	0,00	3.107,41
<b>Total</b>		<b>3.107,41</b>	<b>0,00</b>	<b>0,00</b>	<b>0,00</b>	<b>3.107,41</b>

### Funcionários

Situação	Quantidade
01 - Normal	
<b>Total</b>	
Quantidade de trabalhadores processados	

### Proventos

Evento	Descrição	Qtde.	Refer.	Valor	Classificação contábil
002	CARGO COMISSIONADO	2	58,00	3.383,33	Salário Base
003	SUBSIDIOS	1	29,00	9.666,66	Salário Base
032	GRATIFICAÇÃO 50%	1	50,00	1.074,61	
<b>Resumo de Proventos por Classificação</b>					
Sem classificação			50,00	1.074,61	
Salário Base			87,00	13.049,99	
<b>Total</b>			<b>137,00</b>	<b>14.124,60</b>	

### Descontos

Evento	Descrição	Qtde.	Refer.	Valor	Classificação contábil
919	PREVIDENCIA - RGPS	3	30,00	1.076,60	Receita Extra Despesa Extra
920	IRRF - SALARIO	2	42,50	1.703,67	Receita Orçamentária
<b>Resumo de Descontos por Classificação</b>					
Receita Orçamentária			42,50	1.703,67	
Receita Extra Despesa Extra			30,00	1.076,60	
<b>Total</b>			<b>72,50</b>	<b>2.780,27</b>	

### Contribuição Previdenciária do Segurado por Vínculo

Vínculo	Valor
35 - Comissionados	1.076,60
<b>Total</b>	<b>1.076,60</b>

<b>Base de I.R.R.F.</b>	<b>14.124,60</b>	<b>Base de Previdência Total</b>	<b>14.124,60</b>
<b>Base de F.G.T.S.</b>	<b>0,00</b>	Base de Previdência por Vínculo	Valor
		35 - Comissionados	14.124,60

# PREFEITURA MUNICIPAL DE LIMOEIRO

PC COMENDADOR PESTANA, 01, CENTRO. LIMOEIRO-PE

CNPJ: 11.097.292/0001-49

Mês: 07/2019

Folha Mensal

Página 63

07/01/2019 15:32

## Resumo Contábil

Unidade: 000055 - SEC MUN DE CULTURA, TURISMO E LAZER - COMISSONADO

<b>Total a Empenhar</b>	<b>8.727,06</b>	
Total de Vencimentos	7.153,32	
Salário Família	0,00	
Outras Deduções	0,00	
Horas Extras (3.1.90.16)	0,00	
Bolsa de Estudo (3.3.90.18)	0,00	
Despesa/Receita.Extra (PASEP,...)	0,00	
Sal. Maternidade	0,00	
Benefícios Assistenciais	0,00	
<b>Total Bruto</b>	<b>7.153,32</b>	
Total de Descontos	625,65	
Total Líquido	6.527,67	Valor Ref. a 13º Salário
FGTS a Recolher	0,00	→ Valores Sem 13º Salário

Vínculo	Bruto		Deduções			Líquido
	Patronal	Bruto	Salário Família	Salário Maternidade	Outras Deduções	Patronal Líquido
35 Comissionados		1.573,74	0,00	0,00	0,00	1.573,74
<b>Total</b>		<b>1.573,74</b>	<b>0,00</b>	<b>0,00</b>	<b>0,00</b>	<b>1.573,74</b>

### Funcionários

Situação	Quantidade
01 - Normal	
<b>Total</b>	
Quantidade de trabalhadores processados	

### Proventos

Evento	Descrição	Qtde.	Refer.	Valor	Classificação contábil
002	CARGO COMISSONADO	4	116,00	7.153,32	Salário Base
<b>Resumo de Proventos por Classificação</b>					
	Salário Base		116,00	7.153,32	
<b>Total</b>			<b>116,00</b>	<b>7.153,32</b>	

### Descontos

Evento	Descrição	Qtde.	Refer.	Valor	Classificação contábil
919	PREVIDENCIA - RGPS	4	34,00	616,71	Receita Extra Despesa Extra
920	IRRF - SALARIO	1	7,50	8,94	Receita Orçamentária
<b>Resumo de Descontos por Classificação</b>					
	Receita Orçamentária		7,50	8,94	
	Receita Extra Despesa Extra		34,00	616,71	
<b>Total</b>			<b>41,50</b>	<b>625,65</b>	

### Contribuição Previdenciária do Segurado por Vínculo

Vínculo	Valor
35 - Comissionados	616,71
<b>Total</b>	<b>616,71</b>

<b>Base de I.R.R.F.</b>	<b>7.153,32</b>
<b>Base de F.G.T.S.</b>	<b>0,00</b>

<b>Base de Previdência Total</b>	<b>7.153,32</b>
Base de Previdência por Vínculo	Valor
35 - Comissionados	7.153,32

# PREFEITURA MUNICIPAL DE LIMOEIRO

PC COMENDADOR PESTANA, 01, CENTRO. LIMOEIRO-PE

CNPJ: 11.097.292/0001-49

Folha Mensal

Página 64

07/01/2019 15:32

## Resumo Contábil

Unidade: 000056 - SEC EXECUTIVA DE IMPRENSA E COMUNICACAO - COMISSONADO

<b>Total a Empenhar</b>	<b>18.397,57</b>	
Total de Vencimentos	15.079,97	
Salário Família	0,00	
Outras Deduções	0,00	
Horas Extras (3.1.90.16)	0,00	
Bolsa de Estudo (3.3.90.18)	0,00	
Despesa/Receita.Extra (PASEP,...)	0,00	
Sal. Maternidade	0,00	
Benefícios Assistenciais	0,00	
<b>Total Bruto</b>	<b>15.079,97</b>	
Total de Descontos	1.745,46	
Total Líquido	13.334,51	Valor Ref. a 13º Salário
FGTS a Recolher	0,00	→ Valores Sem 13º Salário

Vínculo	Bruto		Deduções			Líquido
	Patronal	Bruto	Salário Família	Salário Maternidade	Outras Deduções	Patronal Líquido
35 Comissionados		3.317,60	0,00	0,00	0,00	3.317,60
<b>Total</b>		<b>3.317,60</b>	<b>0,00</b>	<b>0,00</b>	<b>0,00</b>	<b>3.317,60</b>

### Funcionários

Situação	Quantidade
01 - Normal	
<b>Total</b>	
Quantidade de trabalhadores processados	

### Proventos

Evento	Descrição	Qtde.	Refer.	Valor	Classificação contábil
001	SALARIO BASE	1	29,00	1.546,66	Salário Base
002	CARGO COMISSONADO	6	174,00	13.533,31	Salário Base
<b>Resumo de Proventos por Classificação</b>					
	Salário Base		203,00	15.079,97	
<b>Total</b>			<b>203,00</b>	<b>15.079,97</b>	

### Descontos

Evento	Descrição	Qtde.	Refer.	Valor	Classificação contábil
919	PREVIDENCIA - RGPS	7	61,00	1.395,83	Receita Extra Despesa Extra
920	IRRF - SALARIO	3	37,50	349,63	Receita Orçamentária
<b>Resumo de Descontos por Classificação</b>					
	Receita Orçamentária		37,50	349,63	
	Receita Extra Despesa Extra		61,00	1.395,83	
<b>Total</b>			<b>98,50</b>	<b>1.745,46</b>	

### Contribuição Previdenciária do Segurado por Vínculo

Vínculo	Valor
35 - Comissionados	1.395,83
<b>Total</b>	<b>1.395,83</b>

<b>Base de I.R.R.F.</b>	<b>15.079,97</b>	<b>Base de Previdência Total</b>	<b>15.079,97</b>
<b>Base de F.G.T.S.</b>	<b>0,00</b>	Base de Previdência por Vínculo	Valor
		35 - Comissionados	15.079,97

# PREFEITURA MUNICIPAL DE LIMOEIRO

PC COMENDADOR PESTANA, 01, CENTRO. LIMOEIRO-PE

CNPJ: 11.097.292/0001-49

Folha Mensal

Página 65

07/01/2019 15:32

## Resumo Contábil

Unidade: 000057 - SEC EXECUTIVA DE GOVERNO - COMISSONADO

<b>Total a Empenhar</b>	<b>5.438,69</b>	
Total de Vencimentos	4.457,94	
Salário Família	0,00	
Outras Deduções	0,00	
Horas Extras (3.1.90.16)	0,00	
Bolsa de Estudo (3.3.90.18)	0,00	
Despesa/Receita.Extra (PASEP,...)	0,00	
Sal. Maternidade	0,00	
Benefícios Assistenciais	0,00	
<b>Total Bruto</b>	<b>4.457,94</b>	
Total de Descontos	704,29	
Total Líquido	3.753,65	Valor Ref. a 13º Salário
FGTS a Recolher	0,00	→ Valores Sem 13º Salário

Vínculo	Bruto		Deduções			Líquido
	Patronal	Bruto	Salário Família	Salário Maternidade	Outras Deduções	Patronal Líquido
35 Comissionados		980,75	0,00	0,00	0,00	980,75
<b>Total</b>		<b>980,75</b>	<b>0,00</b>	<b>0,00</b>	<b>0,00</b>	<b>980,75</b>

### Funcionários

Situação	Quantidade
01 - Normal	
<b>Total</b>	
Quantidade de trabalhadores processados	

### Proventos

Evento	Descrição	Qtde.	Refer.	Valor	Classificação contábil
002	CARGO COMISSONADO	1	29,00	2.223,33	Salário Base
032	GRATIFICAÇÃO 50%	1	50,00	1.074,61	
074	GRATIFICACAO PREGAO	1	0,00	1.160,00	
<b>Resumo de Proventos por Classificação</b>					
Sem classificação			50,00	2.234,61	
Salário Base			29,00	2.223,33	
<b>Total</b>			<b>79,00</b>	<b>4.457,94</b>	

### Descontos

Evento	Descrição	Qtde.	Refer.	Valor	Classificação contábil
919	PREVIDENCIA - RGPS	1	11,00	490,37	Receita Extra Despesa Extra
920	IRRF - SALARIO	1	22,50	213,92	Receita Orçamentária
<b>Resumo de Descontos por Classificação</b>					
Receita Orçamentária			22,50	213,92	
Receita Extra Despesa Extra			11,00	490,37	
<b>Total</b>			<b>33,50</b>	<b>704,29</b>	

### Contribuição Previdenciária do Segurado por Vínculo

Vínculo	Valor
35 - Comissionados	490,37
<b>Total</b>	<b>490,37</b>

<b>Base de I.R.R.F.</b>	<b>4.457,94</b>	<b>Base de Previdência Total</b>	<b>4.457,94</b>
<b>Base de F.G.T.S.</b>	<b>0,00</b>	Base de Previdência por Vínculo	Valor
		35 - Comissionados	4.457,94

**PREFEITURA MUNICIPAL DE LIMOEIRO**

PC COMENDADOR PESTANA, 01, CENTRO. LIMOEIRO-PE

CNPJ: 11.097.292/0001-49

Folha Mensal

Página 66

07/01/2019 15:32

**Resumo Contábil****Unidade: 000058 - SEC EXECUTIVA DE INDUSTRIA E COMERCIO - EFETIVOS**

<b>Total a Empenhar</b>	<b>1.121,90</b>	
Total de Vencimentos	1.001,70	
Salário Família	0,00	
Outras Deduções	0,00	
Horas Extras (3.1.90.16)	0,00	
Bolsa de Estudo (3.3.90.18)	0,00	
Despesa/Receita.Extra (PASEP,...)	0,00	
Sal. Maternidade	0,00	
Benefícios Assistenciais	0,00	
<b>Total Bruto</b>	<b>1.001,70</b>	
Total de Descontos	470,63	
Total Líquido	531,07	Valor Ref. a 13º Salário
FGTS a Recolher	0,00	→ Valores Sem 13º Salário

Vínculo	Bruto		Deduções			Líquido
	Patronal	Bruto	Salário Família	Salário Maternidade	Outras Deduções	Patronal Líquido
30 Efetivos - RPPS 1 - Admitidos ate 10/2011		120,20	0,00	0,00	0,00	120,20
<b>Total</b>		<b>120,20</b>	<b>0,00</b>	<b>0,00</b>	<b>0,00</b>	<b>120,20</b>

**Funcionários**

Situação	Quantidade
01 - Normal	
<b>Total</b>	
Quantidade de trabalhadores processados	

**Proventos**

Evento	Descrição	Qtde.	Refer.	Valor	Classificação contábil
001	SALARIO BASE	1	30,00	954,00	Salário Base
007	QUINQUENIO 5%	1	5,00	47,70	
<b>Resumo de Proventos por Classificação</b>					
Sem classificação			5,00	47,70	
Salário Base			30,00	954,00	
<b>Total</b>			<b>35,00</b>	<b>1.001,70</b>	

**Descontos**

Evento	Descrição	Qtde.	Refer.	Valor	Classificação contábil
006	EMPRESTIMO CONSIG. CEF	1	0,00	17,63	Receita Extra Despesa Extra
019	ASSEMULPE	1	1,00	9,54	Receita Extra Despesa Extra
058	EMPRESTIMO CONSIG. CEF II	1	0,00	34,64	Receita Extra Despesa Extra
059	EMPRESTIMO CONSIG. CEF III	1	0,00	267,92	Receita Extra Despesa Extra
060	EMPRESTIMO CONSIG. CEF IV	1	0,00	30,72	Receita Extra Despesa Extra
942	PREVIDÊNCIA - RPPS	1	11,00	110,18	Receita Extra Despesa Extra
<b>Resumo de Descontos por Classificação</b>					
Receita Extra Despesa Extra			12,00	470,63	
<b>Total</b>			<b>12,00</b>	<b>470,63</b>	

**Contribuição Previdenciária do Segurado por Vínculo**

Vínculo	Valor
30 - Efetivos - RPPS 1 - Admitidos ate 10/2011	110,18
<b>Total</b>	<b>110,18</b>

<b>Base de I.R.R.F.</b>	<b>1.001,70</b>
<b>Base de F.G.T.S.</b>	<b>0,00</b>

<b>Base de Previdência Total</b>	<b>1.001,70</b>
Base de Previdência por Vínculo	Valor
30 - Efetivos - RPPS 1 - Admitidos ate 10/2011	1.001,70

# PREFEITURA MUNICIPAL DE LIMOEIRO

PC COMENDADOR PESTANA, 01, CENTRO. LIMOEIRO-PE

CNPJ: 11.097.292/0001-49

Folha Mensal

Página 67

07/01/2019 15:32

## Resumo Contábil

Unidade: 000059 - SEC MUN DE CULTURA, TURISMO E LAZER - EFETIVOS

<b>Total a Empenhar</b>	<b>5.810,06</b>	
Total de Vencimentos	5.162,00	
Salário Família	0,00	
Outras Deduções	0,00	
Horas Extras (3.1.90.16)	0,00	
Bolsa de Estudo (3.3.90.18)	0,00	
Despesa/Receita.Extra (PASEP,...)	0,00	
Sal. Maternidade	0,00	
Benefícios Assistenciais	0,00	
<b>Total Bruto</b>	<b>5.162,00</b>	
Total de Descontos	1.175,43	
Total Líquido	3.986,57	Valor Ref. a 13º Salário
FGTS a Recolher	0,00	→ Valores Sem 13º Salário

Vínculo	Bruto		Deduções			Líquido
	Patronal	Bruto	Salário Família	Salário Maternidade	Outras Deduções	Patronal Líquido
30 Efetivos - RPPS 1 - Admitidos ate 10/2011		504,96	0,00	0,00	0,00	504,96
31 Efetivos - RPPS 2 - Admitidos apos 11/2011		143,10	0,00	0,00	0,00	143,10
<b>Total</b>		<b>648,06</b>	<b>0,00</b>	<b>0,00</b>	<b>0,00</b>	<b>648,06</b>

### Funcionários

Situação	Quantidade
01 - Normal	
<b>Total</b>	
Quantidade de trabalhadores processados	

### Proventos

Evento	Descrição	Qtde.	Refer.	Valor	Classificação contábil
001	SALARIO BASE	4	120,00	3.816,00	Salário Base
007	QUINQUENIO 5%	1	5,00	56,70	
041	ESTABILIDADE FINANCEIRA	1	0,00	180,00	
057	COMP CARGO COMISSONADO	1	0,00	1.109,30	
<b>Resumo de Proventos por Classificação</b>					
Sem classificação			5,00	1.346,00	
Salário Base			120,00	3.816,00	
<b>Total</b>			<b>125,00</b>	<b>5.162,00</b>	

### Descontos

Evento	Descrição	Qtde.	Refer.	Valor	Classificação contábil
006	EMPRESTIMO CONSIG. CEF	2	0,00	434,61	Receita Extra Despesa Extra
019	ASSEMULPE	2	2,00	19,08	Receita Extra Despesa Extra
058	EMPRESTIMO CONSIG. CEF II	2	0,00	126,02	Receita Extra Despesa Extra
059	EMPRESTIMO CONSIG. CEF III	1	0,00	17,18	Receita Extra Despesa Extra
920	IRRF - SALARIO	1	7,50	10,72	Receita Orçamentária
942	PREVIDÊNCIA - RPPS	4	44,00	567,82	Receita Extra Despesa Extra
<b>Resumo de Descontos por Classificação</b>					
Receita Orçamentária			7,50	10,72	
Receita Extra Despesa Extra			46,00	1.164,71	
<b>Total</b>			<b>53,50</b>	<b>1.175,43</b>	

### Contribuição Previdenciária do Segurado por Vínculo

Vínculo	Valor
30 - Efetivos - RPPS 1 - Admitidos ate 10/2011	462,88
31 - Efetivos - RPPS 2 - Admitidos apos 11/2011	104,94
<b>Total</b>	<b>567,82</b>

<b>Base de I.R.R.F.</b>	<b>5.162,00</b>	<b>Base de Previdência Total</b>	<b>5.162,00</b>
<b>Base de F.G.T.S.</b>	<b>0,00</b>	Base de Previdência por Vínculo	Valor
		30 - Efetivos - RPPS 1 - Admitidos ate 10/2011	4.208,00

# PREFEITURA MUNICIPAL DE LIMOEOIRO

PC COMENDADOR PESTANA, 01, CENTRO. LIMOEOIRO-PE

CNPJ: 11.097.292/0001-49

Mês: 07/2019  
Folha Mensal

Página 68

07/01/2019 15:39

## Resumo Contábil

Unidade: 000059 - SEC MUN DE CULTURA, TURISMO E LAZER - EFETIVOS

31 - Efetivos - RPPS 2 - Admitidos apos 11/2011

Assinado Digitalmente por: JOAO LUIS FERREIRA FILHO, JOSE CRISTOVAM DA SILVA FILHO  
Assessoria: http://www.pcp.mec.gov.br/epv/validaDoc.seam Código do documento: a46bcb85-27a0-4e97-60b6-22358369911a

# PREFEITURA MUNICIPAL DE LIMOEIRO

PC COMENDADOR PESTANA, 01, CENTRO. LIMOEIRO-PE

CNPJ: 11.097.292/0001-49

Mês: 01/2019

Folha Mensal

Página 69

07/01/2019 15:32

## Resumo Contábil

Unidade: 000060 - SEC EXECUTIVA DE GOVERNO - EFETIVOS

<b>Total a Empenhar</b>	<b>3.849,72</b>	
Total de Vencimentos	3.437,25	
Salário Família	0,00	
Outras Deduções	0,00	
Horas Extras (3.1.90.16)	0,00	
Bolsa de Estudo (3.3.90.18)	0,00	
Despesa/Receita.Extra (PASEP,...)	0,00	
Sal. Maternidade	0,00	
Benefícios Assistenciais	0,00	
<b>Total Bruto</b>	<b>3.437,25</b>	
Total de Descontos	482,16	
Total Líquido	2.955,09	Valor Ref. a 13º Salário
FGTS a Recolher	0,00	→ Valores Sem 13º Salário

Vínculo	Bruto		Deduções			Líquido
	Patronal	Bruto	Salário Família	Salário Maternidade	Outras Deduções	Patronal Líquido
30 Efetivos - RPPS 1 - Admitidos ate 10/2011		412,47	0,00	0,00	0,00	412,47
<b>Total</b>		<b>412,47</b>	<b>0,00</b>	<b>0,00</b>	<b>0,00</b>	<b>412,47</b>

### Funcionários

Situação	Quantidade
01 - Normal	
<b>Total</b>	
Quantidade de trabalhadores processados	

### Proventos

Evento	Descrição	Qtde.	Refer.	Valor	Classificação contábil
001	SALARIO BASE	1	30,00	954,00	Salário Base
032	GRATIFICAÇÃO 50%	1	50,00	1.145,75	
057	COMP CARGO COMISSIONADO	1	0,00	1.337,50	
<b>Resumo de Proventos por Classificação</b>					
Sem classificação			50,00	2.483,25	
Salário Base			30,00	954,00	
<b>Total</b>			<b>80,00</b>	<b>3.437,25</b>	

### Descontos

Evento	Descrição	Qtde.	Refer.	Valor	Classificação contábil
920	IRRF - SALARIO	1	15,00	104,07	Receita Orçamentária
942	PREVIDÊNCIA - RPPS	1	11,00	378,09	Receita Extra Despesa Extra
<b>Resumo de Descontos por Classificação</b>					
Receita Orçamentária			15,00	104,07	
Receita Extra Despesa Extra			11,00	378,09	
<b>Total</b>			<b>26,00</b>	<b>482,16</b>	

### Contribuição Previdenciária do Segurado por Vínculo

Vínculo	Valor
30 - Efetivos - RPPS 1 - Admitidos ate 10/2011	378,09
<b>Total</b>	<b>378,09</b>

<b>Base de I.R.R.F.</b>	<b>3.437,25</b>
<b>Base de F.G.T.S.</b>	<b>0,00</b>

<b>Base de Previdência Total</b>	<b>3.437,25</b>
Base de Previdência por Vínculo	Valor
30 - Efetivos - RPPS 1 - Admitidos ate 10/2011	3.437,25

# PREFEITURA MUNICIPAL DE LIMOEIRO

PC COMENDADOR PESTANA, 01, CENTRO. LIMOEIRO-PE

CNPJ: 11.097.292/0001-49

Mês: 01  
Folha Mensal

Página 70 de 70

07/01/2019 15:32

## Resumo Contábil

Unidade: 000061 - OUVIDORIA - COMISSIONADOS

<b>Total a Empenhar</b>	<b>4.023,49</b>	
Total de Vencimentos	3.297,94	
Salário Família	0,00	
Outras Deduções	0,00	
Horas Extras (3.1.90.16)	0,00	
Bolsa de Estudo (3.3.90.18)	0,00	
Despesa/Receita.Extra (PASEP,...)	0,00	
Sal. Maternidade	0,00	
Benefícios Assistenciais	0,00	
<b>Total Bruto</b>	<b>3.297,94</b>	
Total de Descontos	448,25	
Total Líquido	2.849,69	Valor Ref. a 13º Salário
FGTS a Recolher	0,00	→ Valores Sem 13º Salário

Vínculo	Bruto		Deduções			Líquido
	Patronal	Bruto	Salário Família	Salário Maternidade	Outras Deduções	Patronal Líquido
35 Comissionados		725,55	0,00	0,00	0,00	725,55
<b>Total</b>		<b>725,55</b>	<b>0,00</b>	<b>0,00</b>	<b>0,00</b>	<b>725,55</b>

### Funcionários

Situação	Quantidade
01 - Normal	
<b>Total</b>	
Quantidade de trabalhadores processados	

### Proventos

Evento	Descrição	Qtde.	Refer.	Valor	Classificação contábil
002	CARGO COMISSIONADO	1	29,00	2.223,33	Salário Base
032	GRATIFICAÇÃO 50%	1	50,00	1.074,61	
<b>Resumo de Proventos por Classificação</b>					
	Sem classificação		50,00	1.074,61	
	Salário Base		29,00	2.223,33	
	<b>Total</b>		<b>79,00</b>	<b>3.297,94</b>	

### Descontos

Evento	Descrição	Qtde.	Refer.	Valor	Classificação contábil
919	PREVIDENCIA - RGPS	1	11,00	362,77	Receita Extra Despesa Extra
920	IRRF - SALARIO	1	15,00	85,48	Receita Orçamentária
<b>Resumo de Descontos por Classificação</b>					
	Receita Orçamentária		15,00	85,48	
	Receita Extra Despesa Extra		11,00	362,77	
	<b>Total</b>		<b>26,00</b>	<b>448,25</b>	

### Contribuição Previdenciária do Segurado por Vínculo

Vínculo	Valor
35 - Comissionados	362,77
<b>Total</b>	<b>362,77</b>
<b>Base de I.R.R.F.</b>	<b>3.297,94</b>
<b>Base de F.G.T.S.</b>	<b>0,00</b>
<b>Base de Previdência Total</b>	<b>3.297,94</b>
Base de Previdência por Vínculo	Valor
35 - Comissionados	3.297,94

# PREFEITURA MUNICIPAL DE LIMOEIRO

PC COMENDADOR PESTANA, 01, CENTRO. LIMOEIRO-PE

CNPJ: 11.097.292/0001-49

Mês: 02/2019

Folha Mensal

Página 1 de 3

07/01/2019 15:30

## Resumo Contábil

Unidade: 000001 - SEC DE PLANEJAMENTO, ADMINISTRACAO, TECN - EFETIVOS

<b>Total a Empenhar</b>	<b>87.465,74</b>	
Total de Vencimentos	73.177,71	
Salário Família	348,81	
Outras Deduções	0,00	
Horas Extras (3.1.90.16)	4.759,66	
Bolsa de Estudo (3.3.90.18)	0,00	
Despesa/Receita.Extra (PASEP,...)	0,00	
Sal. Maternidade	0,00	
Benefícios Assistenciais	0,00	
<b>Total Bruto</b>	<b>78.286,18</b>	
Total de Descontos	19.409,77	
Total Líquido	58.876,41	Valor Ref. a 13º Salário
FGTS a Recolher	0,00	→ Valores Sem 13º Salário

Vínculo	Bruto		Deduções			Líquido
	Patronal	Bruto	Salário Família	Salário Maternidade	Outras Deduções	Patronal Líquido
30 Efetivos - RPPS 1 - Admitidos ate 10/2011		8.384,52	253,68	0,00	0,00	8.130,84
31 Efetivos - RPPS 2 - Admitidos apos 11/2011		795,04	95,13	0,00	0,00	699,91
<b>Total</b>		<b>9.179,56</b>	<b>348,81</b>	<b>0,00</b>	<b>0,00</b>	<b>8.830,75</b>

## Funcionários

Situação	Quantidade
01 - Normal	9
94 - Afastamento por Doença não relacionada ao trabalho	0
97 - Afastamento sem vencimento/sem remuneração	0
<b>Total</b>	<b>9</b>

Quantidade de trabalhadores processados

## Proventos

Evento	Descrição	Qtde.	Refer.	Valor	Classificação contábil
001	SALARIO BASE	55	1.650,00	52.470,00	Salário Base
004	HORA EXTRA 50%	19	558,42	4.441,66	Hora Extra
007	QUINQUENIO 5%	19	95,00	958,10	
008	QUINQUENIO 10%	13	130,00	1.247,00	
009	QUINQUENIO 15%	5	75,00	768,45	
010	QUINQUENIO 20%	4	80,00	1.256,90	
021	INSALUBRIDADE 20%	19	380,00	3.625,20	
040	INCORPORAÇÃO	4	0,00	272,00	
041	ESTABILIDADE FINANCEIRA	8	0,00	3.653,50	
042	ABONO DE PERMANENCIA	3	33,00	716,06	
057	COMP CARGO COMISSONADO	3	0,00	1.017,30	
074	GRATIFICACAO PREGAO	1	0,00	1.200,00	
107	HORA EXTRA 50% RETROATIVO	1	40,00	318,00	Hora Extra
904	SALARIO FAMILIA	8	11,00	348,81	Salário Família
908	1/3 FERIAS	3	90,00	2.049,80	
954	LICENCA-PRÊMIO	4	120,00	4.897,40	
<b>Resumo de Proventos por Classificação</b>					
	Sem classificação		1.003,00	21.661,71	
	Salário Base		1.650,00	52.470,00	
	Hora Extra		598,42	4.759,66	
	Salário Família		11,00	348,81	
	<b>Total</b>		<b>3.262,42</b>	<b>79.240,18</b>	

## Descontos

Evento	Descrição	Qtde.	Refer.	Valor	Classificação contábil
006	EMPRESTIMO CONSIG. CEF	37	91,00	8.246,37	Receita Extra Despesa Extra
017	FALTAS	1	180,00	954,00	Valor já descontado do Bruto
019	ASSEMULPE	15	15,00	143,10	Receita Extra Despesa Extra

# PREFEITURA MUNICIPAL DE LIMOEIRO

PC COMENDADOR PESTANA, 01, CENTRO. LIMOEIRO-PE

CNPJ: 11.097.292/0001-49

Mês: 02/2019  
Folha Mensal

Página 2

07/01/2019 15:32

## Resumo Contábil

### Unidade: 000001 - SEC DE PLANEJAMENTO, ADMINISTRACAO, TECN - EFETIVOS

027	PENSÃO ALIMENTICIA	2	0,00	272,76	Receita Extra	Despesa Extra
038	CARTÃO BCSUL	5	0,00	120,53	Receita Extra	Despesa Extra
058	EMPRESTIMO CONSIG. CEF II	16	120,00	1.554,57	Receita Extra	Despesa Extra
059	EMPRESTIMO CONSIG. CEF III	6	0,00	467,12	Receita Extra	Despesa Extra
060	EMPRESTIMO CONSIG. CEF IV	2	0,00	83,15	Receita Extra	Despesa Extra
063	EMPRESTIMO CONSIG. SANTANDER	3	0,00	198,69	Receita Extra	Despesa Extra
920	IRRF - SALARIO	2	15,00	54,82	Receita Orçamentária	
942	PREVIDÊNCIA - RPPS	58	638,00	8.268,66	Receita Extra	Despesa Extra
<b>Resumo de Descontos por Classificação</b>						
Valor já descontado do Bruto			180,00	954,00		
Receita Orçamentária			15,00	54,82		
Receita Extra Despesa Extra			864,00	19.354,95		
<b>Total</b>			<b>1.059,00</b>	<b>20.363,77</b>		

### Contribuição Previdenciária do Segurado por Vínculo

Vínculo		
30 - Efetivos - RPPS 1 - Admitidos ate 10/2011		7.680,66
31 - Efetivos - RPPS 2 - Admitidos apos 11/2011		580,00
<b>Total</b>		<b>8.268,66</b>

<b>Base de I.R.R.F.</b>	<b>74.898,75</b>
<b>Base de F.G.T.S.</b>	<b>0,00</b>

<b>Base de Previdência Total</b>	<b>75.170,66</b>
Base de Previdência por Vínculo	
30 - Efetivos - RPPS 1 - Admitidos ate 10/2011	69.874,27
31 - Efetivos - RPPS 2 - Admitidos apos 11/2011	5.300,00

Documento Assinado Digitalmente por: JOAO LUIS FERRERA FILHO  
CPF: 038.908.147-58  
Assinado em: 07/01/2019 15:32  
Código do Documento: 4697-60b6-22358369911a

# PREFEITURA MUNICIPAL DE LIMOEIRO

PC COMENDADOR PESTANA, 01, CENTRO. LIMOEIRO-PE

CNPJ: 11.097.292/0001-49

02/2019

02/2019

Folha Mensal

Página 3

07/01/2019 15:30

## Resumo Contábil

Unidade: 000002 - SEC MUN DE FINANÇAS - EFETIVOS

<b>Total a Empenhar</b>	<b>34.844,80</b>	
Total de Vencimentos	31.412,63	
Salário Família	0,00	
Outras Deduções	0,00	
Horas Extras (3.1.90.16)	0,00	
Bolsa de Estudo (3.3.90.18)	0,00	
Despesa/Receita.Extra (PASEP,...)	0,00	
Sal. Maternidade	0,00	
Benefícios Assistenciais	0,00	
<b>Total Bruto</b>	<b>31.412,63</b>	
Total de Descontos	7.389,55	
Total Líquido	24.023,08	Valor Ref. a 13º Salário
FGTS a Recolher	0,00	→ Valores Sem 13º Salário

Vínculo	Bruto		Deduções			Líquido
	Patronal Bruto	Salário Família	Salário Maternidade	Outras Deduções	Patronal Líquido	
30 Efetivos - RPPS 1 - Admitidos ate 10/2011	3.432,17	0,00	0,00	0,00	3.432,17	
<b>Total</b>	<b>3.432,17</b>	<b>0,00</b>	<b>0,00</b>	<b>0,00</b>	<b>3.432,17</b>	

### Funcionários

Situação	Quantidade
01 - Normal	
<b>Total</b>	
Quantidade de trabalhadores processados	

### Proventos

Evento	Descrição	Qtde.	Refer.	Valor	Classificação contábil
001	SALARIO BASE	11	330,00	10.494,00	Salário Base
007	QUINQUENIO 5%	4	20,00	208,80	
008	QUINQUENIO 10%	2	20,00	197,60	
009	QUINQUENIO 15%	3	45,00	594,30	
032	GRATIFICAÇÃO 50%	1	50,00	795,75	
040	INCORPORAÇÃO	3	0,00	428,00	
041	ESTABILIDADE FINANCEIRA	2	0,00	1.100,00	
042	ABONO DE PERMANENCIA	1	11,00	205,93	
057	COMP CARGO COMISSONADO	8	0,00	11.719,10	
073	GRATIFICACAO LICITACAO	1	0,00	1.200,00	
087	COMISSAO A IMOVEIS	5	0,00	1.100,00	
108	GRATIFICAÇÃO	2	51,00	763,87	
908	1/3 FERIAS	2	60,00	2.605,28	
<b>Resumo de Proventos por Classificação</b>					
Sem classificação			257,00	20.918,63	
Salário Base			330,00	10.494,00	
<b>Total</b>			<b>587,00</b>	<b>31.412,63</b>	

### Descontos

Evento	Descrição	Qtde.	Refer.	Valor	Classificação contábil
006	EMPRESTIMO CONSIG. CEF	7	60,00	2.638,38	Receita Extra Despesa Extra
019	ASSEMULPE	5	5,00	47,70	Receita Extra Despesa Extra
038	CARTÃO BCSUL	1	0,00	15,00	Receita Extra Despesa Extra
058	EMPRESTIMO CONSIG. CEF II	4	138,00	510,43	Receita Extra Despesa Extra
059	EMPRESTIMO CONSIG. CEF III	1	0,00	87,45	Receita Extra Despesa Extra
920	IRRF - SALARIO	5	75,00	944,45	Receita Orçamentária
942	PREVIDÊNCIA - RPPS	11	121,00	3.146,14	Receita Extra Despesa Extra
<b>Resumo de Descontos por Classificação</b>					
Receita Orçamentária			75,00	944,45	
Receita Extra Despesa Extra			324,00	6.445,10	
<b>Total</b>			<b>399,00</b>	<b>7.389,55</b>	

# PREFEITURA MUNICIPAL DE LIMOEIRO

PC COMENDADOR PESTANA, 01, CENTRO. LIMOEIRO-PE

CNPJ: 11.097.292/0001-49

Mês: 02/2019  
Folha Mensal

Página 4 de 3

07/01/2019 15:30

## Resumo Contábil

Unidade: 000002 - SEC MUN DE FINANÇAS - EFETIVOS

### Contribuição Previdenciária do Segurado por Vínculo

Vínculo		
30 - Efetivos - RPPS 1 - Admitidos ate 10/2011		3.146,00
Total		3.146,00

Base de I.R.R.F.	28.601,42
Base de F.G.T.S.	0,00

Base de Previdência Total	28.601,42
Base de Previdência por Vínculo	
30 - Efetivos - RPPS 1 - Admitidos ate 10/2011	28.601,42

Assinado Digitalmente por: ALVARO LUIS FERREIRA FILHO, JOSE CRISTOVAM DA SILVA FILHO  
Assinatura: https://etec.silva.com.br/Assinatura/Assinatura.aspx?DocId=440bcb85-27a0-4e97-60b6-22358369911a

# PREFEITURA MUNICIPAL DE LIMOEIRO

PC COMENDADOR PESTANA, 01, CENTRO. LIMOEIRO-PE

CNPJ: 11.097.292/0001-49

Mês: 02/2019  
Folha Mensal

Página 5

07/01/2019 15:30

## Resumo Contábil

Unidade: 000003 - SEC MUN DE DESENVOLVIMENTO ECONOMICO - EFETIVOS

<b>Total a Empenhar</b>	<b>10.404,88</b>	
Total de Vencimentos	9.025,27	
Salário Família	0,00	
Outras Deduções	0,00	
Horas Extras (3.1.90.16)	318,00	
Bolsa de Estudo (3.3.90.18)	0,00	
Despesa/Receita.Extra (PASEP,...)	0,00	
Sal. Maternidade	0,00	
Benefícios Assistenciais	0,00	
<b>Total Bruto</b>	<b>9.343,27</b>	
Total de Descontos	1.407,32	
Total Líquido	7.935,95	Valor Ref. a 13º Salário
FGTS a Recolher	0,00	→ Valores Sem 13º Salário

Vínculo	Bruto		Deduções			Líquido
	Patronal	Bruto	Salário Família	Salário Maternidade	Outras Deduções	Patronal Líquido
30 Efetivos - RPPS 1 - Admitidos ate 10/2011		1.061,61	0,00	0,00	0,00	1.061,61
<b>Total</b>		<b>1.061,61</b>	<b>0,00</b>	<b>0,00</b>	<b>0,00</b>	<b>1.061,61</b>

### Funcionários

Situação	Quantidade
01 - Normal	
<b>Total</b>	
Quantidade de trabalhadores processados	

### Proventos

Evento	Descrição	Qtde.	Refer.	Valor	Classificação contábil
001	SALARIO BASE	6	180,00	5.730,00	Salário Base
004	HORA EXTRA 50%	1	40,00	318,00	Hora Extra
007	QUINQUENIO 5%	2	10,00	125,40	
008	QUINQUENIO 10%	1	10,00	135,40	
021	INSALUBRIDADE 20%	1	20,00	192,00	
041	ESTABILIDADE FINANCEIRA	2	0,00	1.000,00	
057	COMP CARGO COMISSONADO	1	0,00	1.346,00	
908	1/3 FERIAS	1	30,00	496,47	
<b>Resumo de Proventos por Classificação</b>					
Sem classificação			70,00	3.295,27	
Salário Base			180,00	5.730,00	
Hora Extra			40,00	318,00	
<b>Total</b>			<b>290,00</b>	<b>9.343,27</b>	

### Descontos

Evento	Descrição	Qtde.	Refer.	Valor	Classificação contábil
006	EMPRESTIMO CONSIG. CEF	2	0,00	413,93	Receita Extra Despesa Extra
019	ASSEMULPE	1	1,00	9,54	Receita Extra Despesa Extra
920	IRRF - SALARIO	1	7,50	10,72	Receita Orçamentária
942	PREVIDÊNCIA - RPPS	6	66,00	973,13	Receita Extra Despesa Extra
<b>Resumo de Descontos por Classificação</b>					
Receita Orçamentária			7,50	10,72	
Receita Extra Despesa Extra			67,00	1.396,60	
<b>Total</b>			<b>74,50</b>	<b>1.407,32</b>	

### Contribuição Previdenciária do Segurado por Vínculo

Vínculo	Valor
30 - Efetivos - RPPS 1 - Admitidos ate 10/2011	973,13
<b>Total</b>	<b>973,13</b>

<b>Base de I.R.R.F.</b>	<b>8.846,80</b>
<b>Base de F.G.T.S.</b>	<b>0,00</b>

<b>Base de Previdência Total</b>	<b>8.846,80</b>
Base de Previdência por Vínculo	Valor

# PREFEITURA MUNICIPAL DE LIMOEIRO

PC COMENDADOR PESTANA, 01, CENTRO. LIMOEIRO-PE

CNPJ: 11.097.292/0001-49

Mês: 02/2019  
Folha Mensal

Página 6 de 8

07/01/2019 15:30

## Resumo Contábil

Unidade: 000003 - SEC MUN DE DESENVOLVIMENTO ECONOMICO - EFETIVOS

30 - Efetivos - RPPS 1 - Admitidos ate 10/2011

8.84

Assinado Digitalmente por: JOAO LUIS FERREIRA FILHO, JOSE CRISTOVAM DA SILVA FILHO  
Assessoria: http://www.pec.gov.br/epp/validaDoc.seam Código do documento: a46bcb85-27a0-4e97-60b6-22358369911a

# PREFEITURA MUNICIPAL DE LIMOEIRO

PC COMENDADOR PESTANA, 01, CENTRO. LIMOEIRO-PE

CNPJ: 11.097.292/0001-49

Folha Mensal

Página 7

07/01/2019 15:30

## Resumo Contábil

Unidade: 000004 - SEC MUN DE INFRA-ESTRUTURA - EFETIVOS

<b>Total a Empenhar</b>	<b>94.725,93</b>	
Total de Vencimentos	77.677,88	
Salário Família	475,65	
Outras Deduções	0,00	
Horas Extras (3.1.90.16)	4.770,00	
Bolsa de Estudo (3.3.90.18)	0,00	
Despesa/Receita.Extra (PASEP,...)	0,00	
Sal. Maternidade	445,20	
Benefícios Assistenciais	0,00	
<b>Total Bruto</b>	<b>83.368,73</b>	
Total de Descontos	21.363,18	
Total Líquido	62.005,55	Valor Ref. a 13º Salário
FGTS a Recolher	0,00	→ Valores Sem 13º Salário

Vínculo	Bruto		Deduções			Líquido
	Patronal Bruto	Salário Família	Salário Maternidade	Outras Deduções	Patronal Líquido	
30 Efetivos - RPPS 1 - Admitidos ate 10/2011	4.546,89	95,13	0,00	0,00	4.451,76	
31 Efetivos - RPPS 2 - Admitidos apos 11/2011	6.810,31	380,52	445,20	0,00	5.984,61	
<b>Total</b>	<b>11.357,20</b>	<b>475,65</b>	<b>445,20</b>	<b>0,00</b>	<b>10.436,35</b>	

### Funcionários

Situação	Quantidade
01 - Normal	
94 - Afastamento por Doença não relacionada ao trabalho	
95 - Afastamento por Licença Maternidade/Paternidade	
97 - Afastamento sem vencimento/sem remuneração	
<b>Total</b>	
Quantidade de trabalhadores processados	

### Proventos

Evento	Descrição	Qtde.	Refer.	Valor	Classificação contábil
001	SALARIO BASE	65	1.940,00	61.848,00	Salário Base
004	HORA EXTRA 50%	15	600,00	4.770,00	Hora Extra
007	QUINQUENIO 5%	10	50,00	478,30	
008	QUINQUENIO 10%	13	130,00	1.320,20	
009	QUINQUENIO 15%	1	15,00	170,10	
021	INSALUBRIDADE 20%	45	900,00	8.591,20	
022	INSALUBRIDADE 40%	5	200,00	1.780,80	
041	ESTABILIDADE FINANCEIRA	2	0,00	980,00	
057	COMP CARGO COMISSONADO	1	0,00	455,20	
072	ADICIONAL NOTURNO (HORAS)	1	120,00	127,20	
089	ADICIONAL NOTURNO (HORAS) GUARDA	1	40,00	132,68	
903	SALARIO MATERNIDADE	1	10,00	445,20	Salário Maternidade
904	SALARIO FAMILIA	12	15,00	475,65	Salário Família
954	LICENCA-PRÊMIO	2	60,00	2.194,20	
<b>Resumo de Proventos por Classificação</b>					
Sem classificação			1.515,00	16.229,88	
Salário Base			1.940,00	61.848,00	
Hora Extra			600,00	4.770,00	
Salário Família			15,00	475,65	
Salário Maternidade			10,00	445,20	
<b>Total</b>			<b>4.080,00</b>	<b>83.768,73</b>	

### Descontos

Evento	Descrição	Qtde.	Refer.	Valor	Classificação contábil
006	EMPRESTIMO CONSIG. CEF	39	180,00	8.761,97	Receita Extra Despesa Extra
019	ASSEMULPE	14	14,00	133,82	Receita Extra Despesa Extra
027	PENSÃO ALIMENTICIA	1	0,00	52,94	Receita Extra Despesa Extra

# PREFEITURA MUNICIPAL DE LIMOEIRO

PC COMENDADOR PESTANA, 01, CENTRO. LIMOEIRO-PE

CNPJ: 11.097.292/0001-49

Mês: 02/2019

Folha Mensal

Página 8

07/01/2019 15:30

## Resumo Contábil

### Unidade: 000004 - SEC MUN DE INFRA-ESTRUTURA - EFETIVOS

038	CARTÃO BCSUL	3	0,00	145,96	Receita Extra Despesa Extra
043	SMOEPE	2	5,00	49,00	Receita Extra Despesa Extra
058	EMPRESTIMO CONSIG. CEF II	17	0,00	2.423,36	Receita Extra Despesa Extra
059	EMPRESTIMO CONSIG. CEF III	5	72,00	568,47	Receita Extra Despesa Extra
060	EMPRESTIMO CONSIG. CEF IV	1	0,00	35,37	Receita Extra Despesa Extra
063	EMPRESTIMO CONSIG. SANTANDER	1	0,00	30,37	Receita Extra Despesa Extra
088	DEV PAGAMENTO INDEVIDO	1	102,00	400,00	Valor já descontado do Bruto
942	PREVIDÊNCIA - RPPS	67	737,00	9.161,92	Receita Extra Despesa Extra

#### Resumo de Descontos por Classificação

Valor já descontado do Bruto	102,00	400,00
Receita Extra Despesa Extra	1.008,00	21.363,18
<b>Total</b>	<b>1.110,00</b>	<b>21.763,18</b>

### Contribuição Previdenciária do Segurado por Vínculo

Vínculo	
30 - Efetivos - RPPS 1 - Admitidos ate 10/2011	4.162,00
31 - Efetivos - RPPS 2 - Admitidos apos 11/2011	4.998,00
<b>Total</b>	<b>9.160,00</b>

<b>Base de I.R.R.F.</b>	<b>83.240,14</b>
<b>Base de F.G.T.S.</b>	<b>0,00</b>

<b>Base de Previdência Total</b>	<b>83.293,18</b>
Base de Previdência por Vínculo	
30 - Efetivos - RPPS 1 - Admitidos ate 10/2011	37.898,00
31 - Efetivos - RPPS 2 - Admitidos apos 11/2011	45.400,00

Assinado Digitalmente por: JOAO LUIS FERRERIA JUNIOR  
CPF: 020.800.910-00  
Assinatura: 20190107104975006-22358369911a

# PREFEITURA MUNICIPAL DE LIMOEIRO

PC COMENDADOR PESTANA, 01, CENTRO. LIMOEIRO-PE

CNPJ: 11.097.292/0001-49

Mês: 02

Ano: 2019

Folha Mensal

Página 9

07/01/2019 15:30

## Resumo Contábil

Unidade: 000005 - SEC MUN DE SEGURANÇA CIDADÃ E JUSTIÇA - SEDE - EFETIVOS

<b>Total a Empenhar</b>	<b>20.610,63</b>	
Total de Vencimentos	17.833,97	
Salário Família	0,00	
Outras Deduções	0,00	
Horas Extras (3.1.90.16)	442,27	
Bolsa de Estudo (3.3.90.18)	0,00	
Despesa/Receita.Extra (PASEP,...)	0,00	
Sal. Maternidade	0,00	
Benefícios Assistenciais	0,00	
<b>Total Bruto</b>	<b>18.276,24</b>	
Total de Descontos	5.009,46	
Total Líquido	13.266,78	Valor Ref. a 13º Salário
FGTS a Recolher	0,00	Valores Sem 13º Salário

Vínculo	Bruto		Deduções			Líquido
	Patronal	Bruto	Salário Família	Salário Maternidade	Outras Deduções	Patronal Líquido
30 Efetivos - RPPS 1 - Admitidos ate 10/2011		1.283,24	0,00	0,00	0,00	1.283,24
31 Efetivos - RPPS 2 - Admitidos apos 11/2011		1.051,15	0,00	0,00	0,00	1.051,15
<b>Total</b>		<b>2.334,39</b>	<b>0,00</b>	<b>0,00</b>	<b>0,00</b>	<b>2.334,39</b>

### Funcionários

Situação	Quantidade
01 - Normal	
<b>Total</b>	
Quantidade de trabalhadores processados	

### Proventos

Evento	Descrição	Qtde.	Refer.	Valor	Classificação contábil
001	SALARIO BASE	8	240,00	8.768,40	Salário Base
004	HORA EXTRA 50%	1	40,00	442,27	Hora Extra
007	QUINQUENIO 5%	1	5,00	67,70	
010	QUINQUENIO 20%	1	20,00	512,00	
021	INSALUBRIDADE 20%	1	20,00	190,80	
041	ESTABILIDADE FINANCEIRA	2	0,00	2.000,00	
047	RISCO DE VIDA 30%	3	90,00	1.194,12	
057	COMP CARGO COMISSONADO	2	0,00	4.286,00	
073	GRATIFICACAO LICITACAO	1	0,00	1.200,00	
908	1/3 FERIAS	1	30,00	574,95	

#### Resumo de Proventos por Classificação

Sem classificação	165,00	10.025,57
Salário Base	240,00	8.768,40
Hora Extra	40,00	442,27
<b>Total</b>	<b>445,00</b>	<b>19.236,24</b>

### Descontos

Evento	Descrição	Qtde.	Refer.	Valor	Classificação contábil
006	EMPRESTIMO CONSIG. CEF	6	0,00	2.087,16	Receita Extra Despesa Extra
017	FALTAS	1	180,00	960,00	Valor já descontado do Bruto
019	ASSEMULPE	1	1,00	9,60	Receita Extra Despesa Extra
058	EMPRESTIMO CONSIG. CEF II	2	36,00	464,59	Receita Extra Despesa Extra
920	IRRF - SALARIO	3	52,50	500,99	Receita Orçamentária
942	PREVIDÊNCIA - RPPS	7	77,00	1.947,12	Receita Extra Despesa Extra

#### Resumo de Descontos por Classificação

Valor já descontado do Bruto	180,00	960,00
Receita Orçamentária	52,50	500,99
Receita Extra Despesa Extra	114,00	4.508,47
<b>Total</b>	<b>346,50</b>	<b>5.969,46</b>

# PREFEITURA MUNICIPAL DE LIMOEIRO

PC COMENDADOR PESTANA, 01, CENTRO. LIMOEIRO-PE

CNPJ: 11.097.292/0001-49

Mês: 02/2019  
Folha Mensal

Página 10 de 30

07/01/2019 15:30

## Resumo Contábil

Unidade: 000005 - SEC MUN DE SEGURANÇA CIDADÃ E JUSTIÇA - SEDE - EFETIVOS

### Contribuição Previdenciária do Segurado por Vínculo

Vínculo		
30 - Efetivos - RPPS 1 - Admitidos ate 10/2011		1.170,89
31 - Efetivos - RPPS 2 - Admitidos apos 11/2011		770,00
<b>Total</b>		<b>1.940,89</b>

<b>Base de I.R.R.F.</b>	<b>17.701,29</b>	<b>Base de Previdência Total</b>	<b>17.701,29</b>
<b>Base de F.G.T.S.</b>	<b>0,00</b>	Base de Previdência por Vínculo	
		30 - Efetivos - RPPS 1 - Admitidos ate 10/2011	10.690,89
		31 - Efetivos - RPPS 2 - Admitidos apos 11/2011	7.010,40

Assinado digitalmente por JOSÉ FERREIRA FILHO, JOSE CRISTOVAM DA SILVA FILHO em 07/01/2019 às 15:30:00. Código do documento: a40bcb85-27a0-4e97-60b6-22358369911a

# PREFEITURA MUNICIPAL DE LIMOEIRO

PC COMENDADOR PESTANA, 01, CENTRO. LIMOEIRO-PE

CNPJ: 11.097.292/0001-49

Mês: 02/2019

Folha Mensal

Página 11

07/01/2019 15:30

## Resumo Contábil

Unidade: 000008 - FUNDEB 40% - EFETIVOS

<b>Total a Empenhar</b>	<b>191.439,28</b>	
Total de Vencimentos	170.218,34	
Salário Família	2.124,57	
Outras Deduções	0,00	
Horas Extras (3.1.90.16)	1.272,00	
Bolsa de Estudo (3.3.90.18)	0,00	
Despesa/Receita.Extra (PASEP,...)	0,00	
Sal. Maternidade	954,00	
Benefícios Assistenciais	0,00	
<b>Total Bruto</b>	<b>174.568,91</b>	
Total de Descontos	32.481,36	
Total Líquido	142.087,55	Valor Ref. a 13º Salário
FGTS a Recolher	0,00	→ Valores Sem 13º Salário

Vínculo	Bruto		Deduções			Líquido
	Patronal Bruto	Salário Família	Salário Maternidade	Outras Deduções	Patronal Líquido	
30 Efetivos - RPPS 1 - Admitidos ate 10/2011	9.142,97	1.109,85	954,00	0,00	7.079,82	
31 Efetivos - RPPS 2 - Admitidos apos 11/2011	7.727,40	1.014,72	0,00	0,00	6.712,68	
<b>Total</b>	<b>16.870,37</b>	<b>2.124,57</b>	<b>954,00</b>	<b>0,00</b>	<b>13.792,50</b>	

## Funcionários

Situação	Quantidade
01 - Normal	
31 - Transferência de empregado entre estabelecimentos da mesma empresa ou para outra empresa sem ônus para a cedente	
95 - Afastamento por Licença Maternidade/Paternidade	
97 - Afastamento sem vencimento/sem remuneração	
<b>Total</b>	
Quantidade de trabalhadores processados	

## Proventos

Evento	Descrição	Qtde.	Refer.	Valor	Classificação contábil
001	SALARIO BASE	128	3.813,00	121.253,40	Salário Base
004	HORA EXTRA 50%	3	120,00	954,00	Hora Extra
007	QUINQUENIO 5%	21	100,00	1.000,85	
008	QUINQUENIO 10%	9	90,00	764,15	
009	QUINQUENIO 15%	1	15,00	143,10	
021	INSALUBRIDADE 20%	1	20,00	190,80	
042	ABONO DE PERMANENCIA	1	11,00	115,43	
072	ADICIONAL NOTURNO (HORAS)	1	120,00	127,20	
090	AJUDA DE TRANSPORTE	25	0,00	4.020,00	
097	DIFICIL ACESSO	2	50,00	882,76	
107	HORA EXTRA 50% RETROATIVO	1	40,00	318,00	Hora Extra
903	SALARIO MATERNIDADE	1	30,00	954,00	Salário Maternidade
904	SALARIO FAMILIA	48	67,00	2.124,57	Salário Família
908	1/3 FERIAS	124	3.720,00	39.718,20	
954	LICENCA-PRÊMIO	2	57,00	2.002,45	
<b>Resumo de Proventos por Classificação</b>					
Sem classificação			4.183,00	48.964,94	
Salário Base			3.813,00	121.253,40	
Hora Extra			160,00	1.272,00	
Salário Família			67,00	2.124,57	
Salário Maternidade			30,00	954,00	
<b>Total</b>			<b>8.253,00</b>	<b>174.568,91</b>	

## Descontos

Evento	Descrição	Qtde.	Refer.	Valor	Classificação contábil
006	EMPRESTIMO CONSIG. CEF	73	405,00	12.306,36	Receita Extra Despesa Extra

# PREFEITURA MUNICIPAL DE LIMOEIRO

PC COMENDADOR PESTANA, 01, CENTRO. LIMOEIRO-PE

CNPJ: 11.097.292/0001-49

Mês: 02/2019  
Folha Mensal

Página 12

07/01/2019 15:30

## Resumo Contábil

### Unidade: 000008 - FUNDEB 40% - EFETIVOS

019	ASSEMULPE	13	13,00	124,02	Receita Extra	Despesa Extra
038	CARTÃO BCSUL	1	0,00	15,00	Receita Extra	Despesa Extra
058	EMPRESTIMO CONSIG. CEF II	37	384,00	4.384,77	Receita Extra	Despesa Extra
059	EMPRESTIMO CONSIG. CEF III	19	84,00	1.375,25	Receita Extra	Despesa Extra
060	EMPRESTIMO CONSIG. CEF IV	4	0,00	136,66	Receita Extra	Despesa Extra
063	EMPRESTIMO CONSIG. SANTANDER	1	0,00	91,62	Receita Extra	Despesa Extra
942	PREVIDÊNCIA - RPPS	130	1.430,00	14.047,68	Receita Extra	Despesa Extra

#### Resumo de Descontos por Classificação

Receita Extra	Despesa Extra	2.316,00	32.481,36
<b>Total</b>		<b>2.316,00</b>	<b>32.481,36</b>

### Contribuição Previdenciária do Segurado por Vínculo

Vínculo		
30 - Efetivos - RPPS 1 - Admitidos ate 10/2011	8.380,74	
31 - Efetivos - RPPS 2 - Admitidos apos 11/2011	5.660,79	
<b>Total</b>	<b>14.041,53</b>	

<b>Base de I.R.R.F.</b>	<b>127.707,95</b>
<b>Base de F.G.T.S.</b>	<b>0,00</b>

<b>Base de Previdência Total</b>	<b>127.707,95</b>
Base de Previdência por Vínculo	
30 - Efetivos - RPPS 1 - Admitidos ate 10/2011	76.119,00
31 - Efetivos - RPPS 2 - Admitidos apos 11/2011	51.588,95

Assinado Digitalmente por: JOAO LUIS FERREIRA DA SILVA FILHO  
Assinatura: https://cete.tee.pe.gov.br/epv/validadaDoc.seam?docId=131051818527a04e97f60b62235836991a

# PREFEITURA MUNICIPAL DE LIMOEIRO

PC COMENDADOR PESTANA, 01, CENTRO. LIMOEIRO-PE

CNPJ: 11.097.292/0001-49

Mês: 02/2019

Folha Mensal

Página 13

07/01/2019 15:30

## Resumo Contábil

Unidade: 000009 - FUNDEB 60% - EFETIVOS

<b>Total a Empenhar</b>	<b>1.148.715,29</b>	
Total de Vencimentos	1.009.414,59	
Salário Família	0,00	
Outras Deduções	0,00	
Horas Extras (3.1.90.16)	0,00	
Bolsa de Estudo (3.3.90.18)	0,00	
Despesa/Receita.Extra (PASEP,...)	0,00	
Sal. Maternidade	5.166,33	
Benefícios Assistenciais	0,00	
<b>Total Bruto</b>	<b>1.014.580,92</b>	
Total de Descontos	239.299,21	
Total Líquido	775.281,71	Valor Ref. a 13º Salário
FGTS a Recolher	0,00	→ Valores Sem 13º Salário

Vínculo	Bruto		Deduções			Líquido
	Patronal Bruto	Salário Família	Salário Maternidade	Outras Deduções	Patronal Líquido	
30 Efetivos - RPPS 1 - Admitidos ate 10/2011	54.864,72	0,00	2.493,33	0,00	52.371,39	
31 Efetivos - RPPS 2 - Admitidos apos 11/2011	79.269,65	0,00	2.673,00	0,00	76.596,65	
<b>Total</b>	<b>134.134,37</b>	<b>0,00</b>	<b>5.166,33</b>	<b>0,00</b>	<b>128.968,04</b>	

## Funcionários

Situação	Quantidade
01 - Normal	17
70 - Aposentadoria por Tempo de Serviço com Rescisão contratual	0
94 - Afastamento por Doença não relacionada ao trabalho	0
95 - Afastamento por Licença Maternidade/Paternidade	0
97 - Afastamento sem vencimento/sem remuneração	0
<b>Total</b>	<b>17</b>

Quantidade de trabalhadores processados

## Proventos

Evento	Descrição	Qtde.	Refer.	Valor	Classificação contábil
001	SALARIO BASE	11	690,00	32.187,60	Salário Base
005	HORA AULA	296	48.193,32	873.578,19	Salário Base
007	QUINQUENIO 5%	41	205,00	7.770,99	
008	QUINQUENIO 10%	10	100,00	4.151,90	
009	QUINQUENIO 15%	12	180,00	7.340,19	
010	QUINQUENIO 20%	4	80,00	2.441,50	
041	ESTABILIDADE FINANCEIRA	3	0,00	980,00	
042	ABONO DE PERMANENCIA	23	231,00	11.332,98	
055	DIFERENÇA SALARIAL	7	0,00	10.980,55	
080	AULAS SUBSTITUIÇÃO	1	0,00	633,50	
082	GRATIFICAÇÃO - FGGE-1	9	900,00	3.985,20	
083	GRATIFICAÇÃO - FGGE-2	7	700,00	4.649,40	
084	GRATIFICAÇÃO - FGGE-3	3	300,00	2.324,70	
085	GRATIFICAÇÃO - FGGE-4	3	300,00	2.656,80	
090	AJUDA DE TRANSPORTE	26	0,00	4.400,00	
097	DIFICIL ACESSO	11	275,00	4.855,18	
108	GRATIFICAÇÃO	4	94,70	3.216,64	
903	SALARIO MATERNIDADE	2	50,00	5.166,33	Salário Maternidade
908	1/3 FERIAS	8	240,00	8.323,41	
913	13o. SALARIO PROPORCIONAL	1	1,00	400,58	
917	AFASTADO AUX.DOENCA	1	12,00	1.698,26	
954	LICENCA-PRÊMIO	7	167,00	21.507,02	

# PREFEITURA MUNICIPAL DE LIMOEIRO

PC COMENDADOR PESTANA, 01, CENTRO. LIMOEIRO-PE

CNPJ: 11.097.292/0001-49

Mês: 02

Folha Mensal

Página 14

07/01/2019 15:30

## Resumo Contábil

Unidade: 000009 - FUNDEB 60% - EFETIVOS

Resumo de Proventos por Classificação		
Sem classificação	3.785,70	103.648,80
Salário Base	48.883,32	905.765,79
Salário Maternidade	50,00	5.166,33
<b>Total</b>	<b>52.719,02</b>	<b>1.014.580,92</b>

## Descontos

Evento	Descrição	Qtde.	Refer.	Valor	Classificação contábil
006	EMPRESTIMO CONSIG. CEF	160	730,00	57.181,25	Receita Extra Despesa Extra
019	ASSEMULPE	18	18,00	576,97	Receita Extra Despesa Extra
038	CARTÃO BCSUL	6	0,00	96,67	Receita Extra Despesa Extra
048	SINPRO	95	95,00	3.234,87	Receita Extra Despesa Extra
058	EMPRESTIMO CONSIG. CEF II	84	767,00	23.012,68	Receita Extra Despesa Extra
059	EMPRESTIMO CONSIG. CEF III	40	480,00	7.630,35	Receita Extra Despesa Extra
060	EMPRESTIMO CONSIG. CEF IV	25	120,00	5.426,41	Receita Extra Despesa Extra
061	EMPRESTIMO CONSIG. CEF V	17	222,00	3.099,25	Receita Extra Despesa Extra
062	EMPRESTIMO CONSIG. CEF VI	8	192,00	1.241,68	Receita Extra Despesa Extra
063	EMPRESTIMO CONSIG. SANTANDER	2	0,00	274,65	Receita Extra Despesa Extra
091	EMPRESTIMO CONSIG. DAYCOVAL	1	60,00	152,55	Receita Extra Despesa Extra
920	IRRF - SALARIO	288	3.095,00	28.948,89	Receita Orçamentária
942	PREVIDÊNCIA - RPPS	313	3.443,00	108.378,93	Receita Extra Despesa Extra
943	PREVIDÊNCIA 13º SALARIO - RPPS	1	11,00	44,06	Receita Extra Despesa Extra
Resumo de Descontos por Classificação					
	Receita Orçamentária		3.095,00	28.948,89	
	Receita Extra Despesa Extra		6.138,00	210.350,32	
	<b>Total</b>		<b>9.233,00</b>	<b>239.299,21</b>	

## Contribuição Previdenciária do Segurado por Vínculo

Vínculo	Valor
30 - Efetivos - RPPS 1 - Admitidos ate 10/2011	50.292,32
31 - Efetivos - RPPS 2 - Admitidos apos 11/2011	58.136,67
<b>Total</b>	<b>108.422,99</b>

<b>Base de I.R.R.F.</b>	<b>982.996,35</b>
<b>Base de F.G.T.S.</b>	<b>0,00</b>

<b>Base de Previdência Total</b>	<b>985.669,35</b>
Base de Previdência por Vínculo	Valor
30 - Efetivos - RPPS 1 - Admitidos ate 10/2011	457.205,81
31 - Efetivos - RPPS 2 - Admitidos apos 11/2011	528.463,54

# PREFEITURA MUNICIPAL DE LIMOEIRO

PC COMENDADOR PESTANA, 01, CENTRO. LIMOEIRO-PE

CNPJ: 11.097.292/0001-49

Mês: 02/2019

Folha Mensal

Página 15

07/01/2019 15:30

## Resumo Contábil

Unidade: 000010 - FUNDEB 60% - ENSINO INFANTIL - EFETIVOS

<b>Total a Empenhar</b>	<b>155.639,08</b>	
Total de Vencimentos	130.716,18	
Salário Família	0,00	
Outras Deduções	0,00	
Horas Extras (3.1.90.16)	0,00	
Bolsa de Estudo (3.3.90.18)	0,00	
Despesa/Receita.Extra (PASEP,...)	0,00	
Sal. Maternidade	5.346,00	
Benefícios Assistenciais	0,00	
<b>Total Bruto</b>	<b>136.062,18</b>	
Total de Descontos	26.203,66	
Total Líquido	109.858,52	Valor Ref. a 13º Salário
FGTS a Recolher	0,00	→ Valores Sem 13º Salário

Vínculo	Bruto		Deduções			Líquido
	Patronal Bruto	Salário Família	Salário Maternidade	Outras Deduções	Patronal Líquido	
30 Efetivos - RPPS 1 - Admitidos ate 10/2011	1.999,02	0,00	0,00	0,00	1.999,02	
31 Efetivos - RPPS 2 - Admitidos apos 11/2011	17.577,88	0,00	5.346,00	0,00	12.231,88	
<b>Total</b>	<b>19.576,90</b>	<b>0,00</b>	<b>5.346,00</b>	<b>0,00</b>	<b>14.230,90</b>	

## Funcionários

Situação	Quantidade
01 - Normal	
95 - Afastamento por Licença Maternidade/Paternidade	
<b>Total</b>	
Quantidade de trabalhadores processados	

## Proventos

Evento	Descrição	Qtde.	Refer.	Valor	Classificação contábil
001	SALARIO BASE	1	150,00	2.131,50	Salário Base
005	HORA AULA	45	6.800,00	120.787,50	Salário Base
007	QUINQUENIO 5%	1	5,00	206,10	
008	QUINQUENIO 10%	1	10,00	258,75	
009	QUINQUENIO 15%	1	15,00	511,20	
042	ABONO DE PERMANENCIA	2	11,00	852,25	
084	GRATIFICAÇÃO - FGGE-3	1	100,00	774,90	
090	AJUDA DE TRANSPORTE	6	0,00	924,00	
097	DIFICIL ACESSO	1	25,00	441,38	
903	SALARIO MATERNIDADE	2	60,00	5.346,00	Salário Maternidade
954	LICENCA-PRÊMIO	1	30,00	3.828,60	
<b>Resumo de Proventos por Classificação</b>					
	Sem classificação		196,00	7.797,18	
	Salário Base		6.950,00	122.919,00	
	Salário Maternidade		60,00	5.346,00	
<b>Total</b>			<b>7.206,00</b>	<b>136.062,18</b>	

## Descontos

Evento	Descrição	Qtde.	Refer.	Valor	Classificação contábil
006	EMPRESTIMO CONSIG. CEF	19	180,00	8.044,68	Receita Extra Despesa Extra
019	ASSEMULPE	1	1,00	41,22	Receita Extra Despesa Extra
048	SINPRO	11	11,00	321,70	Receita Extra Despesa Extra
058	EMPRESTIMO CONSIG. CEF II	7	36,00	996,17	Receita Extra Despesa Extra
059	EMPRESTIMO CONSIG. CEF III	2	0,00	187,47	Receita Extra Despesa Extra
060	EMPRESTIMO CONSIG. CEF IV	1	0,00	160,08	Receita Extra Despesa Extra
920	IRRF - SALARIO	44	360,00	1.729,50	Receita Orçamentária
942	PREVIDÊNCIA - RPPS	49	539,00	14.722,84	Receita Extra Despesa Extra

# PREFEITURA MUNICIPAL DE LIMOEIRO

PC COMENDADOR PESTANA, 01, CENTRO. LIMOEIRO-PE

CNPJ: 11.097.292/0001-49

Folha Mensal

Página 17

07/01/2019 15:30

## Resumo Contábil

Unidade: 000011 - SEC MUN DE EDUC E ESPORTE - REC PROPRIOS - EFETIVOS

<b>Total a Empenhar</b>	<b>200.843,83</b>	
Total de Vencimentos	173.210,44	
Salário Família	1.046,43	
Outras Deduções	0,00	
Horas Extras (3.1.90.16)	4.319,01	
Bolsa de Estudo (3.3.90.18)	0,00	
Despesa/Receita.Extra (PASEP,...)	0,00	
Sal. Maternidade	0,00	
Benefícios Assistenciais	0,00	
<b>Total Bruto</b>	<b>178.575,88</b>	
Total de Descontos	41.365,62	
Total Líquido	137.210,26	Valor Ref. a 13º Salário
FGTS a Recolher	0,00	→ Valores Sem 13º Salário

Vínculo	Bruto		Deduções			Líquido
	Patronal	Bruto	Salário Família	Salário Maternidade	Outras Deduções	Patronal Líquido
30 Efetivos - RPPS 1 - Admitidos ate 10/2011		14.761,80	507,36	0,00	0,00	14.254,44
31 Efetivos - RPPS 2 - Admitidos apos 11/2011		7.506,15	539,07	0,00	0,00	6.967,08
<b>Total</b>		<b>22.267,95</b>	<b>1.046,43</b>	<b>0,00</b>	<b>0,00</b>	<b>21.221,52</b>

### Funcionários

Situação	Quantidade
01 - Normal	
94 - Afastamento por Doença não relacionada ao trabalho	
97 - Afastamento sem vencimento/sem remuneração	
<b>Total</b>	
Quantidade de trabalhadores processados	

### Proventos

Evento	Descrição	Qtde.	Refer.	Valor	Classificação contábil
001	SALARIO BASE	94	2.788,00	93.949,40	Salário Base
004	HORA EXTRA 50%	14	500,00	3.992,34	Hora Extra
005	HORA AULA	15	2.750,00	53.936,50	Salário Base
007	QUINQUENIO 5%	28	140,00	2.439,88	
008	QUINQUENIO 10%	13	130,00	1.821,65	
009	QUINQUENIO 15%	2	30,00	408,95	
021	INSALUBRIDADE 20%	5	100,00	793,20	
032	GRATIFICAÇÃO 50%	1	0,00	1.150,00	
040	INCORPORAÇÃO	2	0,00	136,00	
041	ESTABILIDADE FINANCEIRA	3	0,00	940,00	
042	ABONO DE PERMANENCIA	2	11,00	527,80	
047	RISCO DE VIDA 30%	1	30,00	398,04	
055	DIFERENÇA SALARIAL	1	0,00	4.053,00	
057	COMP CARGO COMISSONADO	5	0,00	3.429,10	
072	ADICIONAL NOTURNO (HORAS)	7	840,00	890,40	
090	AJUDA DE TRANSPORTE	16	0,00	2.574,00	
097	DIFICIL ACESSO	1	25,00	441,38	
099	ABONO DE PERMANENCIA RETROATIVO	1	0,00	115,43	
107	HORA EXTRA 50% RETROATIVO	1	40,00	326,67	Hora Extra
904	SALARIO FAMILIA	25	33,00	1.046,43	Salário Família
908	1/3 FERIAS	2	60,00	814,47	
954	LICENCA-PRÊMIO	4	92,00	5.784,38	

#### Resumo de Proventos por Classificação

Sem classificação	1.458,00	26.717,68
Salário Base	5.538,00	147.885,90
Hora Extra	540,00	4.319,01
Salário Família	33,00	1.046,43
<b>Total</b>	<b>7.569,00</b>	<b>179.969,02</b>

# PREFEITURA MUNICIPAL DE LIMOEIRO

PC COMENDADOR PESTANA, 01, CENTRO. LIMOEIRO-PE

CNPJ: 11.097.292/0001-49

Mês: 02/2019  
Folha Mensal

Página 18

07/01/2019 15:30

## Resumo Contábil

Unidade: 000011 - SEC MUN DE EDUC E ESPORTE - REC PROPRIOS - EFETIVOS

### Descontos

Evento	Descrição	Qtde.	Refer.	Valor	Classificação contábil
006	EMPRESTIMO CONSIG. CEF	53	495,00	11.759,33	Receita Extra Despesa Extra
017	FALTAS	1	180,00	1.393,14	Valor já descontado do Bruto
019	ASSEMULPE	16	16,00	229,66	Receita Extra Despesa Extra
027	PENSÃO ALIMENTICIA	2	0,00	277,74	Receita Extra Despesa Extra
038	CARTÃO BCSUL	3	0,00	45,00	Receita Extra Despesa Extra
043	SMOEPE	3	2,50	73,50	Receita Extra Despesa Extra
046	AGMATASPE	1	2,50	23,85	Receita Extra Despesa Extra
048	SINPRO	8	8,00	297,40	Receita Extra Despesa Extra
050	DESC SIND FUNC	2	2,00	19,34	Receita Extra Despesa Extra
058	EMPRESTIMO CONSIG. CEF II	28	280,00	3.823,09	Receita Extra Despesa Extra
059	EMPRESTIMO CONSIG. CEF III	9	105,00	911,13	Receita Extra Despesa Extra
060	EMPRESTIMO CONSIG. CEF IV	2	0,00	369,51	Receita Extra Despesa Extra
061	EMPRESTIMO CONSIG. CEF V	1	0,00	344,00	Receita Extra Despesa Extra
062	EMPRESTIMO CONSIG. CEF VI	1	0,00	101,08	Receita Extra Despesa Extra
920	IRRF - SALARIO	19	257,50	4.055,06	Receita Orçamentária
942	PREVIDÊNCIA - RPPS	111	1.221,00	19.035,93	Receita Extra Despesa Extra
<b>Resumo de Descontos por Classificação</b>					
Valor já descontado do Bruto			180,00	1.393,14	
Receita Orçamentária			257,50	4.055,06	
Receita Extra Despesa Extra			2.132,00	37.310,56	
<b>Total</b>			<b>2.569,50</b>	<b>42.758,76</b>	

### Contribuição Previdenciária do Segurado por Vínculo

Vínculo		
30 - Efetivos - RPPS 1 - Admitidos ate 10/2011		13.532,37
31 - Efetivos - RPPS 2 - Admitidos apos 11/2011		5.504,00
<b>Total</b>		<b>19.036,37</b>

<b>Base de I.R.R.F.</b>	<b>172.778,63</b>	<b>Base de Previdência Total</b>	<b>173.056,37</b>
<b>Base de F.G.T.S.</b>	<b>0,00</b>	Base de Previdência por Vínculo	Valor
		30 - Efetivos - RPPS 1 - Admitidos ate 10/2011	123.015,37
		31 - Efetivos - RPPS 2 - Admitidos apos 11/2011	50.041,00

# PREFEITURA MUNICIPAL DE LIMOEIRO

PC COMENDADOR PESTANA, 01, CENTRO. LIMOEIRO-PE

CNPJ: 11.097.292/0001-49

Mês: 02/2019  
Folha Mensal

Página 19

07/01/2019 15:30

## Resumo Contábil

Unidade: 000012 - FUNDEB 60% - EJA - EFETIVOS

<b>Total a Empenhar</b>	<b>75.982,62</b>	
Total de Vencimentos	67.999,19	
Salário Família	0,00	
Outras Deduções	0,00	
Horas Extras (3.1.90.16)	0,00	
Bolsa de Estudo (3.3.90.18)	0,00	
Despesa/Receita.Extra (PASEP,...)	0,00	
Sal. Maternidade	0,00	
Benefícios Assistenciais	0,00	
<b>Total Bruto</b>	<b>67.999,19</b>	
Total de Descontos	21.067,64	
Total Líquido	46.931,55	Valor Ref. a 13º Salário
FGTS a Recolher	0,00	→ Valores Sem 13º Salário

Vínculo	Bruto		Deduções			Líquido
	Patronal	Bruto	Salário Família	Salário Maternidade	Outras Deduções	Patronal Líquido
30 Efetivos - RPPS 1 - Admitidos ate 10/2011		7.983,43	0,00	0,00	0,00	7.983,43
<b>Total</b>		<b>7.983,43</b>	<b>0,00</b>	<b>0,00</b>	<b>0,00</b>	<b>7.983,43</b>

### Funcionários

Situação	Quantidade
01 - Normal	
<b>Total</b>	
Quantidade de trabalhadores processados	

### Proventos

Evento	Descrição	Qtde.	Refer.	Valor	Classificação contábil
005	HORA AULA	13	2.750,00	55.154,00	Salário Base
007	QUINQUENIO 5%	4	20,00	937,75	
009	QUINQUENIO 15%	1	15,00	1.022,40	
042	ABONO DE PERMANENCIA	1	11,00	1.250,58	
055	DIFERENÇA SALARIAL	1	0,00	3.530,47	
084	GRATIFICAÇÃO - FGGE-3	1	100,00	774,90	
090	AJUDA DE TRANSPORTE	2	0,00	220,00	
108	GRATIFICAÇÃO	1	13,82	854,49	
954	LICENCA-PRÊMIO	1	30,00	4.254,60	
<b>Resumo de Proventos por Classificação</b>					
Sem classificação			189,82	12.845,19	
Salário Base			2.750,00	55.154,00	
<b>Total</b>			<b>2.939,82</b>	<b>67.999,19</b>	

### Descontos

Evento	Descrição	Qtde.	Refer.	Valor	Classificação contábil
006	EMPRESTIMO CONSIG. CEF	8	0,00	3.156,81	Receita Extra Despesa Extra
038	CARTÃO BCSUL	1	0,00	15,00	Receita Extra Despesa Extra
048	SINPRO	6	6,00	276,96	Receita Extra Despesa Extra
058	EMPRESTIMO CONSIG. CEF II	6	60,00	2.397,04	Receita Extra Despesa Extra
059	EMPRESTIMO CONSIG. CEF III	5	0,00	1.494,08	Receita Extra Despesa Extra
060	EMPRESTIMO CONSIG. CEF IV	4	53,00	1.100,92	Receita Extra Despesa Extra
061	EMPRESTIMO CONSIG. CEF V	1	0,00	184,37	Receita Extra Despesa Extra
062	EMPRESTIMO CONSIG. CEF VI	1	0,00	279,00	Receita Extra Despesa Extra
920	IRRF - SALARIO	14	257,50	4.845,34	Receita Orçamentária
942	PREVIDÊNCIA - RPPS	14	154,00	7.318,12	Receita Extra Despesa Extra
<b>Resumo de Descontos por Classificação</b>					
Receita Orçamentária			257,50	4.845,34	
Receita Extra Despesa Extra			273,00	16.222,30	
<b>Total</b>			<b>530,50</b>	<b>21.067,64</b>	

# PREFEITURA MUNICIPAL DE LIMOEIRO

PC COMENDADOR PESTANA, 01, CENTRO. LIMOEIRO-PE

CNPJ: 11.097.292/0001-49

Mês: 02/2019  
Folha Mensal

Página 20 de 20

07/01/2019 15:30

## Resumo Contábil

Unidade: 000012 - FUNDEB 60% - EJA - EFETIVOS

### Contribuição Previdenciária do Segurado por Vínculo

Vínculo			
30 - Efetivos - RPPS 1 - Admitidos ate 10/2011		7.318,83	
Total		7.318,83	
<b>Base de I.R.R.F.</b>	<b>66.528,61</b>	<b>Base de Previdência Total</b>	<b>66.528,61</b>
<b>Base de F.G.T.S.</b>	<b>0,00</b>	Base de Previdência por Vínculo	
		30 - Efetivos - RPPS 1 - Admitidos ate 10/2011	66.528,61

Assinado Digitalmente por: JOAO LUIS FERREIRA FILHO, JOSE CRISTOVAM DA SILVA FILHO  
Assinatura: https://etec.silva.com.br/assinatura/Doc:seam.Código.do.documento:a46bcb85-27a0-4e97-60b6-22358369911a

# PREFEITURA MUNICIPAL DE LIMOEIRO

PC COMENDADOR PESTANA, 01, CENTRO. LIMOEIRO-PE

CNPJ: 11.097.292/0001-49

Mês: 02

Ano: 2019

Folha Mensal

Página 21

07/01/2019 15:30

## Resumo Contábil

Unidade: 000013 - SEC DE PLANEJAMENTO, ADMINISTRACAO, TECN - INATIVOS

<b>Total a Empenhar</b>	<b>81.749,47</b>	
Total de Vencimentos	81.749,47	
Salário Família	0,00	
Outras Deduções	0,00	
Horas Extras (3.1.90.16)	0,00	
Bolsa de Estudo (3.3.90.18)	0,00	
Despesa/Receita.Extra (PASEP,...)	0,00	
Sal. Maternidade	0,00	
Benefícios Assistenciais	0,00	
<b>Total Bruto</b>	<b>81.749,47</b>	
Total de Descontos	5.158,59	
Total Líquido	76.590,88	Valor Ref. a 13º Salário
FGTS a Recolher	0,00	Valores Sem 13º Salário

Vínculo	Bruto		Deduções			Líquido
	Patronal	Bruto	Salário Família	Salário Maternidade	Outras Deduções	Patronal Líquido
01 Inativos	0,00	0,00	0,00	0,00	0,00	0,00
<b>Total</b>	<b>0,00</b>	<b>0,00</b>	<b>0,00</b>	<b>0,00</b>	<b>0,00</b>	<b>0,00</b>

## Funcionários

Situação	Quantidade
01 - Normal	
60 - Falecimento	
<b>Total</b>	
Quantidade de trabalhadores processados	

## Proventos

Evento	Descrição	Qtde.	Refer.	Valor	Classificação contábil
007	QUINQUENIO 5%	2	10,00	95,40	
008	QUINQUENIO 10%	2	20,00	190,80	
009	QUINQUENIO 15%	1	15,00	143,10	
010	QUINQUENIO 20%	31	620,00	6.322,43	
011	QUINQUENIO 25%	6	150,00	3.914,20	
012	QUINQUENIO 30%	4	120,00	1.395,75	
039	QUINQUENIO FIXO	7	0,00	2.340,51	
041	ESTABILIDADE FINANCEIRA	5	0,00	2.060,00	
044	PROVENTOS DE INATIVOS	52	1.560,00	64.826,78	Salário Base
051	PO DE GIZ	1	0,00	460,50	
<b>Resumo de Proventos por Classificação</b>					
Sem classificação			935,00	16.922,69	
Salário Base			1.560,00	64.826,78	
<b>Total</b>			<b>2.495,00</b>	<b>81.749,47</b>	

## Descontos

Evento	Descrição	Qtde.	Refer.	Valor	Classificação contábil
006	EMPRESTIMO CONSIG. CEF	3	0,00	510,10	Receita Extra Despesa Extra
019	ASSEMBLÉIA	2	2,00	19,41	Receita Extra Despesa Extra
054	EMPRESTIMO CONSIG. CEF (LIMOEIROPREV)	10	0,00	3.075,04	Receita Extra Despesa Extra
058	EMPRESTIMO CONSIG. CEF II	1	60,00	52,79	Receita Extra Despesa Extra
065	EMPRESTIMO CONSIG. CEF (LIMOEIROPREV)	6	0,00	987,51	Receita Extra Despesa Extra
066	EMPRESTIMO CONSIG. CEF (LIMOEIROPREV)	2	0,00	143,43	Receita Extra Despesa Extra
067	EMPRESTIMO CONSIG. CEF (LIMOEIROPREV)	1	0,00	71,56	Receita Extra Despesa Extra
068	EMPRESTIMO CONSIG. CEF (LIMOEIROPREV)	1	0,00	107,69	Receita Extra Despesa Extra
920	IRRF - SALARIO	2	22,50	191,06	Receita Orçamentária
<b>Resumo de Descontos por Classificação</b>					
Receita Orçamentária			22,50	191,06	
Receita Extra Despesa Extra			62,00	4.967,53	
<b>Total</b>			<b>84,50</b>	<b>5.158,59</b>	

# PREFEITURA MUNICIPAL DE LIMOEIRO

PC COMENDADOR PESTANA, 01, CENTRO. LIMOEIRO-PE

CNPJ: 11.097.292/0001-49

Mês: 02/2019  
Folha Mensal

Página 22

07/01/2019 15:30

## Resumo Contábil

Unidade: 000013 - SEC DE PLANEJAMENTO, ADMINISTRACAO, TECN - INATIVOS

### Contribuição Previdenciária do Segurado por Vínculo

Vínculo		
01 - Inativos		
Total		
<b>Base de I.R.R.F.</b>	<b>81.749,47</b>	<b>Base de Previdência Total</b>
<b>Base de F.G.T.S.</b>	<b>0,00</b>	Base de Previdência por Vínculo
		01 - Inativos

Assinado digitalmente por JOAO LUIS FERREIRA FILHO, JOSE CRISTOVAM DA SILVA FILHO  
Data: 07/01/2019 15:30:00  
URL: https://etec.sistemas.pec.gov.br/validarDoc.seam Código do documento: a46bcb85-27a0-4e97-60b6-22358369911a

# PREFEITURA MUNICIPAL DE LIMOEIRO

PC COMENDADOR PESTANA, 01, CENTRO. LIMOEIRO-PE

CNPJ: 11.097.292/0001-49

Mês: 02/2019

Folha Mensal

Página 23

07/01/2019 15:30

## Resumo Contábil

Unidade: 000014 - SEC DE PLANEJAMENTO, ADMINISTRACAO, TECN - PENSIONISTAS

<b>Total a Empenhar</b>	<b>19.284,75</b>	
Total de Vencimentos	19.284,75	
Salário Família	0,00	
Outras Deduções	0,00	
Horas Extras (3.1.90.16)	0,00	
Bolsa de Estudo (3.3.90.18)	0,00	
Despesa/Receita.Extra (PASEP,...)	0,00	
Sal. Maternidade	0,00	
Benefícios Assistenciais	0,00	
<b>Total Bruto</b>	<b>19.284,75</b>	
Total de Descontos	1.735,71	
Total Líquido	17.549,04	Valor Ref. a 13º Salário
FGTS a Recolher	0,00	→ Valores Sem 13º Salário

Vínculo	Bruto		Deduções			Líquido
	Patronal	Bruto	Salário Família	Salário Maternidade	Outras Deduções	Patronal Líquido
02 Pensionistas	0,00	0,00	0,00	0,00	0,00	0,00
<b>Total</b>	<b>0,00</b>	<b>0,00</b>	<b>0,00</b>	<b>0,00</b>	<b>0,00</b>	<b>0,00</b>

### Funcionários

Situação	Quantidade
01 - Normal	
<b>Total</b>	
Quantidade de trabalhadores processados	

### Proventos

Evento	Descrição	Qtde.	Refer.	Valor	Classificação contábil
001	SALARIO BASE	22	660,00	18.521,55	Salário Base
009	QUINQUENIO 15%	2	30,00	286,20	
010	QUINQUENIO 20%	1	20,00	190,80	
012	QUINQUENIO 30%	1	30,00	286,20	
<b>Resumo de Proventos por Classificação</b>					
Sem classificação			80,00	763,20	
Salário Base			660,00	18.521,55	
<b>Total</b>			<b>740,00</b>	<b>19.284,75</b>	

### Descontos

Evento	Descrição	Qtde.	Refer.	Valor	Classificação contábil
006	EMPRESTIMO CONSIG. CEF	4	144,00	1.033,50	Receita Extra Despesa Extra
054	EMPRESTIMO CONSIG. CEF (LIMOEIROPREV)	3	96,00	641,80	Receita Extra Despesa Extra
065	EMPRESTIMO CONSIG. CEF (LIMOEIROPREV)	1	0,00	60,41	Receita Extra Despesa Extra
<b>Resumo de Descontos por Classificação</b>					
Receita Extra Despesa Extra			240,00	1.735,71	
<b>Total</b>			<b>240,00</b>	<b>1.735,71</b>	

### Contribuição Previdenciária do Segurado por Vínculo

Vínculo	Valor
02 - Pensionistas	0,00
<b>Total</b>	<b>0,00</b>

<b>Base de I.R.R.F.</b>	<b>19.284,75</b>
<b>Base de F.G.T.S.</b>	<b>0,00</b>

<b>Base de Previdência Total</b>	<b>0,00</b>
Base de Previdência por Vínculo	Valor
02 - Pensionistas	0,00

# PREFEITURA MUNICIPAL DE LIMOEIRO

PC COMENDADOR PESTANA, 01, CENTRO. LIMOEIRO-PE

CNPJ: 11.097.292/0001-49

Mês: 02/2019

Folha Mensal

Página 24

07/01/2019 15:30

## Resumo Contábil

Unidade: 000015 - SEC MUN DE CULTURA E JUVENTUDE - CONT EMERGENCIAL

<b>Total a Empenhar</b>	<b>3.555,06</b>	
Total de Vencimentos	2.862,00	
Salário Família	63,42	
Outras Deduções	0,00	
Horas Extras (3.1.90.16)	0,00	
Bolsa de Estudo (3.3.90.18)	0,00	
Despesa/Receita.Extra (PASEP,...)	0,00	
Sal. Maternidade	0,00	
Benefícios Assistenciais	0,00	
<b>Total Bruto</b>	<b>2.925,42</b>	
Total de Descontos	228,96	
Total Líquido	2.696,46	Valor Ref. a 13º Salário
FGTS a Recolher	0,00	→ Valores Sem 13º Salário

Vínculo	Bruto		Deduções			Líquido
	Patronal	Bruto	Salário Família	Salário Maternidade	Outras Deduções	Patronal Líquido
97 Contratados		629,64	63,42	0,00	0,00	566,22
<b>Total</b>		<b>629,64</b>	<b>63,42</b>	<b>0,00</b>	<b>0,00</b>	<b>566,22</b>

### Funcionários

Situação	Quantidade
01 - Normal	
<b>Total</b>	
Quantidade de trabalhadores processados	

### Proventos

Evento	Descrição	Qtde.	Refer.	Valor	Classificação contábil
001	SALARIO BASE	3	90,00	2.862,00	Salário Base
904	SALARIO FAMILIA	1	2,00	63,42	Salário Família
<b>Resumo de Proventos por Classificação</b>					
	Salário Base		90,00	2.862,00	
	Salário Família		2,00	63,42	
	<b>Total</b>		<b>92,00</b>	<b>2.925,42</b>	

### Descontos

Evento	Descrição	Qtde.	Refer.	Valor	Classificação contábil
919	PREVIDENCIA - RGPS	3	24,00	228,96	Receita Extra Despesa Extra
<b>Resumo de Descontos por Classificação</b>					
	Receita Extra Despesa Extra		24,00	228,96	
	<b>Total</b>		<b>24,00</b>	<b>228,96</b>	

### Contribuição Previdenciária do Segurado por Vínculo

Vínculo	Valor
97 - Contratados	228,96
<b>Total</b>	<b>228,96</b>

<b>Base de I.R.R.F.</b>	<b>2.862,00</b>
<b>Base de F.G.T.S.</b>	<b>0,00</b>

<b>Base de Previdência Total</b>	<b>2.862,00</b>
Base de Previdência por Vínculo	Valor
97 - Contratados	2.862,00

# PREFEITURA MUNICIPAL DE LIMOEIRO

PC COMENDADOR PESTANA, 01, CENTRO. LIMOEIRO-PE

CNPJ: 11.097.292/0001-49

Mês: 02/2019

Folha Mensal

Página 25

07/01/2019 15:30

## Resumo Contábil

Unidade: 000016 - PROCURADORIA GERAL DO MUNICÍPIO - SEDE - EFETIVOS

<b>Total a Empenhar</b>	<b>14.904,96</b>	
Total de Vencimentos	13.308,00	
Salário Família	0,00	
Outras Deduções	0,00	
Horas Extras (3.1.90.16)	0,00	
Bolsa de Estudo (3.3.90.18)	0,00	
Despesa/Receita.Extra (PASEP,...)	0,00	
Sal. Maternidade	0,00	
Benefícios Assistenciais	0,00	
<b>Total Bruto</b>	<b>13.308,00</b>	
Total de Descontos	3.000,60	
Total Líquido	10.307,40	Valor Ref. a 13º Salário
FGTS a Recolher	0,00	→ Valores Sem 13º Salário

Vínculo	Bruto		Deduções			Líquido
	Patronal Bruto	Salário Família	Salário Maternidade	Outras Deduções	Patronal Líquido	
30 Efetivos - RPPS 1 - Admitidos ate 10/2011	1.596,96	0,00	0,00	0,00	1.596,96	
<b>Total</b>	<b>1.596,96</b>	<b>0,00</b>	<b>0,00</b>	<b>0,00</b>	<b>1.596,96</b>	

## Funcionários

Situação	Quantidade
01 - Normal	
<b>Total</b>	
Quantidade de trabalhadores processados	

## Proventos

Evento	Descrição	Qtde.	Refer.	Valor	Classificação contábil
001	SALARIO BASE	3	90,00	2.880,00	Salário Base
007	QUINQUENIO 5%	1	5,00	48,00	
057	COMP CARGO COMISSONADO	2	0,00	10.380,00	
<b>Resumo de Proventos por Classificação</b>					
Sem classificação			5,00	10.428,00	
Salário Base			90,00	2.880,00	
<b>Total</b>			<b>95,00</b>	<b>13.308,00</b>	

## Descontos

Evento	Descrição	Qtde.	Refer.	Valor	Classificação contábil
920	IRRF - SALARIO	2	35,00	1.536,72	Receita Orçamentária
942	PREVIDÊNCIA - RPPS	3	33,00	1.463,88	Receita Extra Despesa Extra
<b>Resumo de Descontos por Classificação</b>					
Receita Orçamentária			35,00	1.536,72	
Receita Extra Despesa Extra			33,00	1.463,88	
<b>Total</b>			<b>68,00</b>	<b>3.000,60</b>	

## Contribuição Previdenciária do Segurado por Vínculo

Vínculo	Valor
30 - Efetivos - RPPS 1 - Admitidos ate 10/2011	1.463,88
<b>Total</b>	<b>1.463,88</b>

<b>Base de I.R.R.F.</b>	<b>13.308,00</b>
<b>Base de F.G.T.S.</b>	<b>0,00</b>

<b>Base de Previdência Total</b>	<b>13.308,00</b>
Base de Previdência por Vínculo	Valor
30 - Efetivos - RPPS 1 - Admitidos ate 10/2011	13.308,00

# PREFEITURA MUNICIPAL DE LIMOEIRO

PC COMENDADOR PESTANA, 01, CENTRO. LIMOEIRO-PE

CNPJ: 11.097.292/0001-49

Mês: 02/2019

Folha Mensal

Página 26

07/01/2019 15:30

## Resumo Contábil

Unidade: 000018 - SEC MUN DE INFRA-ESTRUTURA - LIMPEZA URBANA - EFETIVOS

<b>Total a Empenhar</b>	<b>10.865,55</b>	
Total de Vencimentos	9.614,10	
Salário Família	63,42	
Outras Deduções	0,00	
Horas Extras (3.1.90.16)	0,00	
Bolsa de Estudo (3.3.90.18)	0,00	
Despesa/Receita.Extra (PASEP,...)	0,00	
Sal. Maternidade	0,00	
Benefícios Assistenciais	0,00	
<b>Total Bruto</b>	<b>9.677,52</b>	
Total de Descontos	2.410,83	
Total Líquido	7.266,69	Valor Ref. a 13º Salário
FGTS a Recolher	0,00	→ Valores Sem 13º Salário

Vínculo	Bruto		Deduções			Líquido
	Patronal	Bruto	Salário Família	Salário Maternidade	Outras Deduções	Patronal Líquido
30 Efetivos - RPPS 1 - Admitidos ate 10/2011		1.016,31	63,42	0,00	0,00	952,89
31 Efetivos - RPPS 2 - Admitidos apos 11/2011		171,72	0,00	0,00	0,00	171,72
<b>Total</b>		<b>1.188,03</b>	<b>63,42</b>	<b>0,00</b>	<b>0,00</b>	<b>1.124,61</b>

### Funcionários

Situação	Quantidade
01 - Normal	
<b>Total</b>	
Quantidade de trabalhadores processados	

### Proventos

Evento	Descrição	Qtde.	Refer.	Valor	Classificação contábil
001	SALARIO BASE	7	210,00	6.704,00	Salário Base
007	QUINQUENIO 5%	3	15,00	147,80	
008	QUINQUENIO 10%	1	10,00	95,40	
009	QUINQUENIO 15%	1	15,00	153,30	
021	INSALUBRIDADE 20%	5	100,00	959,20	
040	INCORPORAÇÃO	2	0,00	136,00	
904	SALARIO FAMILIA	1	2,00	63,42	Salário Família
954	LICENCA-PRÊMIO	2	60,00	2.420,10	

#### Resumo de Proventos por Classificação

Sem classificação	200,00	3.911,80
Salário Base	210,00	6.704,00
Salário Família	2,00	63,42
<b>Total</b>	<b>412,00</b>	<b>10.679,22</b>

### Descontos

Evento	Descrição	Qtde.	Refer.	Valor	Classificação contábil
006	EMPRESTIMO CONSIG. CEF	4	0,00	670,63	Receita Extra Despesa Extra
017	FALTAS	1	180,00	1.001,70	Valor já descontado do Bruto
019	ASSEMULPE	3	3,00	28,62	Receita Extra Despesa Extra
038	CARTÃO BCSUL	1	0,00	15,00	Receita Extra Despesa Extra
058	EMPRESTIMO CONSIG. CEF II	4	0,00	579,91	Receita Extra Despesa Extra
059	EMPRESTIMO CONSIG. CEF III	1	0,00	34,76	Receita Extra Despesa Extra
060	EMPRESTIMO CONSIG. CEF IV	1	0,00	24,38	Receita Extra Despesa Extra
942	PREVIDÊNCIA - RPPS	8	88,00	1.057,53	Receita Extra Despesa Extra

#### Resumo de Descontos por Classificação

Valor já descontado do Bruto	180,00	1.001,70
Receita Extra Despesa Extra	91,00	2.410,83
<b>Total</b>	<b>271,00</b>	<b>3.412,53</b>

# PREFEITURA MUNICIPAL DE LIMOEIRO

PC COMENDADOR PESTANA, 01, CENTRO. LIMOEIRO-PE

CNPJ: 11.097.292/0001-49

Mês: 02/2019  
Folha Mensal

Página 27 de 32

07/01/2019 15:32

## Resumo Contábil

Unidade: 000018 - SEC MUN DE INFRA-ESTRUTURA - LIMPEZA URBANA - EFETIVOS

### Contribuição Previdenciária do Segurado por Vínculo

Vínculo		
30 - Efetivos - RPPS 1 - Admitidos ate 10/2011		93.614,10
31 - Efetivos - RPPS 2 - Admitidos apos 11/2011		1.057,58
<b>Total</b>		<b>1.057,58</b>

<b>Base de I.R.R.F.</b>	<b>9.614,10</b>	<b>Base de Previdência Total</b>	<b>9.614,10</b>
<b>Base de F.G.T.S.</b>	<b>0,00</b>	Base de Previdência por Vínculo	
		30 - Efetivos - RPPS 1 - Admitidos ate 10/2011	8.460,00
		31 - Efetivos - RPPS 2 - Admitidos apos 11/2011	1.154,10

Assinado digitalmente por JOSÉ FERREIRA FILHO, JOSE CRISTOVAM DA SILVA FILHO em 07/01/2019 às 15:32:00. Código do documento: a46bcb85-27a0-4e97-60b6-22358369911a

# PREFEITURA MUNICIPAL DE LIMOEIRO

PC COMENDADOR PESTANA, 01, CENTRO. LIMOEIRO-PE

CNPJ: 11.097.292/0001-49

Mês: 02/2019

Folha Mensal

Página 28

07/01/2019 15:30

## Resumo Contábil

Unidade: 000019 - GABINETE DO PREFEITO - CONTROLE INTERNO - EFETIVOS

<b>Total a Empenhar</b>	<b>2.300,00</b>	
Total de Vencimentos	2.000,00	
Salário Família	0,00	
Outras Deduções	0,00	
Horas Extras (3.1.90.16)	0,00	
Bolsa de Estudo (3.3.90.18)	0,00	
Despesa/Receita.Extra (PASEP,...)	0,00	
Sal. Maternidade	0,00	
Benefícios Assistenciais	0,00	
<b>Total Bruto</b>	<b>2.000,00</b>	
Total de Descontos	220,00	
Total Líquido	1.780,00	Valor Ref. a 13º Salário
FGTS a Recolher	0,00	→ Valores Sem 13º Salário

Vínculo	Bruto		Deduções			Líquido
	Patronal	Bruto	Salário Família	Salário Maternidade	Outras Deduções	Patronal Líquido
31 Efetivos - RPPS 2 - Admitidos apos 11/2011	300,00		0,00	0,00	0,00	300,00
<b>Total</b>	<b>300,00</b>		<b>0,00</b>	<b>0,00</b>	<b>0,00</b>	<b>300,00</b>

### Funcionários

Situação	Quantidade
01 - Normal	
<b>Total</b>	
Quantidade de trabalhadores processados	

### Proventos

Evento	Descrição	Qtde.	Refer.	Valor	Classificação contábil
001	SALARIO BASE	1	30,00	2.000,00	Salário Base
<b>Resumo de Proventos por Classificação</b>					
	Salário Base		30,00	2.000,00	
	<b>Total</b>		<b>30,00</b>	<b>2.000,00</b>	

### Descontos

Evento	Descrição	Qtde.	Refer.	Valor	Classificação contábil
942	PREVIDÊNCIA - RPPS	1	11,00	220,00	Receita Extra Despesa Extra
<b>Resumo de Descontos por Classificação</b>					
	Receita Extra Despesa Extra		11,00	220,00	
	<b>Total</b>		<b>11,00</b>	<b>220,00</b>	

### Contribuição Previdenciária do Segurado por Vínculo

Vínculo	Valor
31 - Efetivos - RPPS 2 - Admitidos apos 11/2011	220,00
<b>Total</b>	<b>220,00</b>

<b>Base de I.R.R.F.</b>	<b>2.000,00</b>	<b>Base de Previdência Total</b>	<b>2.000,00</b>
<b>Base de F.G.T.S.</b>	<b>0,00</b>	Base de Previdência por Vínculo	Valor
		31 - Efetivos - RPPS 2 - Admitidos apos 11/2011	2.000,00

# PREFEITURA MUNICIPAL DE LIMOEIRO

PC COMENDADOR PESTANA, 01, CENTRO. LIMOEIRO-PE

CNPJ: 11.097.292/0001-49

Mês: 02/2019

Folha Mensal

Página 29

07/01/2019 15:30

## Resumo Contábil

Unidade: 000020 - SEC MUN DE SEGURANÇA CIDADÃ E JUSTIÇA - GUARDA - EFETIVOS

<b>Total a Empenhar</b>	<b>128.287,16</b>	
Total de Vencimentos	108.440,39	
Salário Família	0,00	
Outras Deduções	0,00	
Horas Extras (3.1.90.16)	6.534,51	
Bolsa de Estudo (3.3.90.18)	0,00	
Despesa/Receita.Extra (PASEP,...)	0,00	
Sal. Maternidade	0,00	
Benefícios Assistenciais	0,00	
<b>Total Bruto</b>	<b>114.974,90</b>	
Total de Descontos	27.487,04	
Total Líquido	87.487,86	Valor Ref. a 13º Salário
FGTS a Recolher	0,00	Valores Sem 13º Salário

Vínculo	Bruto		Deduções			Líquido
	Patronal Bruto	Salário Família	Salário Maternidade	Outras Deduções	Patronal Líquido	
30 Efetivos - RPPS 1 - Admitidos ate 10/2011	10.887,82	0,00	0,00	0,00	10.887,82	
31 Efetivos - RPPS 2 - Admitidos apos 11/2011	2.424,44	0,00	0,00	0,00	2.424,44	
<b>Total</b>	<b>13.312,26</b>	<b>0,00</b>	<b>0,00</b>	<b>0,00</b>	<b>13.312,26</b>	

### Funcionários

Situação	Quantidade
01 - Normal	
<b>Total</b>	
Quantidade de trabalhadores processados	

### Proventos

Evento	Descrição	Qtde.	Refer.	Valor	Classificação contábil
001	SALARIO BASE	50	1.500,00	66.340,00	Salário Base
004	HORA EXTRA 50%	19	591,00	6.534,51	Hora Extra
007	QUINQUENIO 5%	31	155,00	2.056,54	
008	QUINQUENIO 10%	2	20,00	265,36	
009	QUINQUENIO 15%	1	15,00	199,02	
047	RISCO DE VIDA 30%	49	1.470,00	19.503,96	
057	COMP CARGO COMISSONADO	1	0,00	575,16	
089	ADICIONAL NOTURNO (HORAS) GUARDA	21	1.440,00	4.776,48	
108	GRATIFICAÇÃO	4	69,27	1.005,35	
908	1/3 FERIAS	14	420,00	8.350,41	
954	LICENCA-PRÊMIO	3	90,00	5.638,90	
<b>Resumo de Proventos por Classificação</b>					
	Sem classificação		3.679,27	42.371,18	
	Salário Base		1.500,00	66.340,00	
	Hora Extra		591,00	6.534,51	
	<b>Total</b>		<b>5.770,27</b>	<b>115.245,69</b>	

### Descontos

Evento	Descrição	Qtde.	Refer.	Valor	Classificação contábil
006	EMPRESTIMO CONSIG. CEF	31	70,00	6.233,09	Receita Extra Despesa Extra
019	ASSEMULPE	9	9,00	119,43	Receita Extra Despesa Extra
027	PENSÃO ALIMENTICIA	4	0,00	1.336,69	Receita Extra Despesa Extra
038	CARTÃO BCSUL	3	0,00	45,18	Receita Extra Despesa Extra
046	AGMATASPE	39	97,50	1.293,63	Receita Extra Despesa Extra
058	EMPRESTIMO CONSIG. CEF II	20	108,00	3.390,83	Receita Extra Despesa Extra
059	EMPRESTIMO CONSIG. CEF III	12	72,00	2.007,29	Receita Extra Despesa Extra
060	EMPRESTIMO CONSIG. CEF IV	2	0,00	131,38	Receita Extra Despesa Extra
061	EMPRESTIMO CONSIG. CEF V	2	0,00	173,36	Receita Extra Despesa Extra
063	EMPRESTIMO CONSIG. SANTANDER	1	0,00	242,32	Receita Extra Despesa Extra
088	DEV PAGAMENTO INDEVIDO	1	30,00	270,79	Valor já descontado do Bruto

# PREFEITURA MUNICIPAL DE LIMOEIRO

PC COMENDADOR PESTANA, 01, CENTRO. LIMOEIRO-PE

CNPJ: 11.097.292/0001-49

Mês: 02/2019  
Folha Mensal

Página 30 de 30

07/01/2019 15:32

## Resumo Contábil

Unidade: 000020 - SEC MUN DE SEGURANÇA CIDADÃ E JUSTIÇA - GUARDA - EFETIVOS

103	PENSÃO ALIMENTICIA (BRUTO)	1	20,00	404,67	Receita Extra	Despesa Extra
111	PENSÃO ALIMENTICIA (SM)	1	25,38	242,13	Receita Extra	Despesa Extra
920	IRRF - SALARIO	9	67,50	108,79	Receita Orçamentária	
942	PREVIDÊNCIA - RPPS	53	583,00	11.758,25	Receita Extra	Despesa Extra
<b>Resumo de Descontos por Classificação</b>						
Valor já descontado do Bruto			30,00	270,79		
Receita Orçamentária			67,50	108,79		
Receita Extra Despesa Extra			984,88	27.378,25		
<b>Total</b>			<b>1.082,38</b>	<b>27.757,83</b>		

## Contribuição Previdenciária do Segurado por Vínculo

Vínculo		
30 - Efetivos - RPPS 1 - Admitidos ate 10/2011		9,98
31 - Efetivos - RPPS 2 - Admitidos apos 11/2011		1,77
Total		11,75

Base de I.R.R.F.	103.535,22
Base de F.G.T.S.	0,00

<b>Base de Previdência Total</b>	<b>106.895,25</b>
Base de Previdência por Vínculo	
30 - Efetivos - RPPS 1 - Admitidos ate 10/2011	90,73
31 - Efetivos - RPPS 2 - Admitidos apos 11/2011	16,16

Documento Assinado Digitalmente por: JOAO LUIS FERREIRA FILHO  
CPF: 011.011.880-06  
Assinatura: 201901071406cb85-27a0-4e97-60b6-22358369911a

# PREFEITURA MUNICIPAL DE LIMOEIRO

PC COMENDADOR PESTANA, 01, CENTRO. LIMOEIRO-PE

CNPJ: 11.097.292/0001-49

Mês: 02/2019

Folha Mensal

Página 31

07/01/2019 15:30

## Resumo Contábil

Unidade: 000021 - GABINETE DO PREFEITO - COMISSIONADOS

<b>Total a Empenhar</b>	<b>16.104,00</b>	
Total de Vencimentos	13.200,00	
Salário Família	0,00	
Outras Deduções	0,00	
Horas Extras (3.1.90.16)	0,00	
Bolsa de Estudo (3.3.90.18)	0,00	
Despesa/Receita.Extra (PASEP,...)	0,00	
Sal. Maternidade	0,00	
Benefícios Assistenciais	0,00	
<b>Total Bruto</b>	<b>13.200,00</b>	
Total de Descontos	2.086,24	
Total Líquido	11.113,76	Valor Ref. a 13º Salário
FGTS a Recolher	0,00	→ Valores Sem 13º Salário

Vínculo	Bruto		Deduções			Líquido
	Patronal	Bruto	Salário Família	Salário Maternidade	Outras Deduções	Patronal Líquido
35 Comissionados		2.904,00	0,00	0,00	0,00	2.904,00
<b>Total</b>		<b>2.904,00</b>	<b>0,00</b>	<b>0,00</b>	<b>0,00</b>	<b>2.904,00</b>

### Funcionários

Situação	Quantidade
01 - Normal	
<b>Total</b>	
Quantidade de trabalhadores processados	

### Proventos

Evento	Descrição	Qtde.	Refer.	Valor	Classificação contábil
002	CARGO COMISSIONADO	4	120,00	13.200,00	Salário Base
<b>Resumo de Proventos por Classificação</b>					
	Salário Base		120,00	13.200,00	
<b>Total</b>		<b>120,00</b>		<b>13.200,00</b>	

### Descontos

Evento	Descrição	Qtde.	Refer.	Valor	Classificação contábil
919	PREVIDENCIA - RGPS	4	38,00	1.356,00	Receita Extra Despesa Extra
920	IRRF - SALARIO	2	45,00	730,24	Receita Orçamentária
<b>Resumo de Descontos por Classificação</b>					
	Receita Orçamentária		45,00	730,24	
	Receita Extra Despesa Extra		38,00	1.356,00	
<b>Total</b>		<b>83,00</b>		<b>2.086,24</b>	

### Contribuição Previdenciária do Segurado por Vínculo

Vínculo	Valor
35 - Comissionados	1.356,00
<b>Total</b>	<b>1.356,00</b>

<b>Base de I.R.R.F.</b>	<b>13.200,00</b>
<b>Base de F.G.T.S.</b>	<b>0,00</b>

<b>Base de Previdência Total</b>	<b>13.200,00</b>
Base de Previdência por Vínculo	Valor
35 - Comissionados	13.200,00

# PREFEITURA MUNICIPAL DE LIMOEIRO

PC COMENDADOR PESTANA, 01, CENTRO. LIMOEIRO-PE

CNPJ: 11.097.292/0001-49

Mês: 02/2019

Folha Mensal

Página 32

07/01/2019 15:30

## Resumo Contábil

Unidade: 000022 - SEC MUN DE DESENVOLVIMENTO ECONOMICO - COMISSIONADOS

<b>Total a Empenhar</b>	<b>15.453,32</b>	
Total de Vencimentos	12.666,66	
Salário Família	0,00	
Outras Deduções	0,00	
Horas Extras (3.1.90.16)	0,00	
Bolsa de Estudo (3.3.90.18)	0,00	
Despesa/Receita.Extra (PASEP,...)	0,00	
Sal. Maternidade	0,00	
Benefícios Assistenciais	0,00	
<b>Total Bruto</b>	<b>12.666,66</b>	
Total de Descontos	1.318,20	
Total Líquido	11.348,46	Valor Ref. a 13º Salário
FGTS a Recolher	0,00	→ Valores Sem 13º Salário

Vínculo	Bruto		Deduções			Líquido
	Patronal	Bruto	Salário Família	Salário Maternidade	Outras Deduções	Patronal Líquido
35 Comissionados		2.786,66	0,00	0,00	0,00	2.786,66
<b>Total</b>		<b>2.786,66</b>	<b>0,00</b>	<b>0,00</b>	<b>0,00</b>	<b>2.786,66</b>

### Funcionários

Situação	Quantidade
01 - Normal	
<b>Total</b>	
Quantidade de trabalhadores processados	

### Proventos

Evento	Descrição	Qtde.	Refer.	Valor	Classificação contábil
001	SALARIO BASE	1	11,00	3.666,66	Salário Base
002	CARGO COMISSONADO	5	150,00	9.000,00	Salário Base
<b>Resumo de Proventos por Classificação</b>					
	Salário Base		161,00	12.666,66	
<b>Total</b>			<b>161,00</b>	<b>12.666,66</b>	

### Descontos

Evento	Descrição	Qtde.	Refer.	Valor	Classificação contábil
919	PREVIDENCIA - RGPS	6	53,00	1.169,33	Receita Extra Despesa Extra
920	IRRF - SALARIO	2	22,50	148,87	Receita Orçamentária
<b>Resumo de Descontos por Classificação</b>					
	Receita Orçamentária		22,50	148,87	
	Receita Extra Despesa Extra		53,00	1.169,33	
<b>Total</b>			<b>75,50</b>	<b>1.318,20</b>	

### Contribuição Previdenciária do Segurado por Vínculo

Vínculo	Valor
35 - Comissionados	1.169,33
<b>Total</b>	<b>1.169,33</b>

<b>Base de I.R.R.F.</b>	<b>12.666,66</b>	<b>Base de Previdência Total</b>	<b>12.666,66</b>
<b>Base de F.G.T.S.</b>	<b>0,00</b>	Base de Previdência por Vínculo	Valor
		35 - Comissionados	12.666,66

# PREFEITURA MUNICIPAL DE LIMOEIRO

PC COMENDADOR PESTANA, 01, CENTRO. LIMOEIRO-PE

CNPJ: 11.097.292/0001-49

Mês: 02/2019

Folha Mensal

Página 33

07/01/2019 15:30

## Resumo Contábil

Unidade: 000025 - SEC DE PLANEJAMENTO, ADMINISTRACAO, TECN - COMISSIONADOS

<b>Total a Empenhar</b>	<b>38.552,00</b>	
Total de Vencimentos	31.600,00	
Salário Família	0,00	
Outras Deduções	0,00	
Horas Extras (3.1.90.16)	0,00	
Bolsa de Estudo (3.3.90.18)	0,00	
Despesa/Receita.Extra (PASEP,...)	0,00	
Sal. Maternidade	0,00	
Benefícios Assistenciais	0,00	
<b>Total Bruto</b>	<b>31.600,00</b>	
Total de Descontos	6.148,17	
Total Líquido	25.451,83	Valor Ref. a 13º Salário
FGTS a Recolher	0,00	→ Valores Sem 13º Salário

Vínculo	Bruto		Deduções			Líquido
	Patronal	Bruto	Salário Família	Salário Maternidade	Outras Deduções	Patronal Líquido
35 Comissionados		6.952,00	0,00	0,00	0,00	6.952,00
<b>Total</b>		<b>6.952,00</b>	<b>0,00</b>	<b>0,00</b>	<b>0,00</b>	<b>6.952,00</b>

## Funcionários

Situação	Quantidade
01 - Normal	
<b>Total</b>	
Quantidade de trabalhadores processados	

## Proventos

Evento	Descrição	Qtde.	Refer.	Valor	Classificação contábil
002	CARGO COMISSIONADO	8	240,00	19.300,00	Salário Base
003	SUBSIDIOS	1	30,00	10.000,00	Salário Base
032	GRATIFICAÇÃO 50%	2	100,00	2.300,00	
<b>Resumo de Proventos por Classificação</b>					
Sem classificação			100,00	2.300,00	
Salário Base			270,00	29.300,00	
<b>Total</b>			<b>370,00</b>	<b>31.600,00</b>	

## Descontos

Evento	Descrição	Qtde.	Refer.	Valor	Classificação contábil
006	EMPRESTIMO CONSIG. CEF	1	0,00	1.153,08	Receita Extra Despesa Extra
919	PREVIDENCIA - RGPS	9	87,00	2.775,03	Receita Extra Despesa Extra
920	IRRF - SALARIO	6	95,00	2.220,06	Receita Orçamentária
<b>Resumo de Descontos por Classificação</b>					
Receita Orçamentária			95,00	2.220,06	
Receita Extra Despesa Extra			87,00	3.928,11	
<b>Total</b>			<b>182,00</b>	<b>6.148,17</b>	

## Contribuição Previdenciária do Segurado por Vínculo

Vínculo	Valor
35 - Comissionados	2.775,03
<b>Total</b>	<b>2.775,03</b>

<b>Base de I.R.R.F.</b>	<b>31.600,00</b>
<b>Base de F.G.T.S.</b>	<b>0,00</b>

<b>Base de Previdência Total</b>	<b>31.600,00</b>
Base de Previdência por Vínculo	Valor
35 - Comissionados	31.600,00

**PREFEITURA MUNICIPAL DE LIMOEIRO**

PC COMENDADOR PESTANA, 01, CENTRO. LIMOEIRO-PE

CNPJ: 11.097.292/0001-49

**Folha Mensal**

Página 34

07/01/2019 15:30

**Resumo Contábil****Unidade: 000026 - SEC MUN DE FINANÇAS - COMISSIONADOS**

<b>Total a Empenhar</b>	<b>18.910,00</b>	
Total de Vencimentos	15.500,00	
Salário Família	0,00	
Outras Deduções	0,00	
Horas Extras (3.1.90.16)	0,00	
Bolsa de Estudo (3.3.90.18)	0,00	
Despesa/Receita.Extra (PASEP,...)	0,00	
Sal. Maternidade	0,00	
Benefícios Assistenciais	0,00	
<b>Total Bruto</b>	<b>15.500,00</b>	
Total de Descontos	2.855,92	
Total Líquido	12.644,08	Valor Ref. a 13º Salário
FGTS a Recolher	0,00	→ Valores Sem 13º Salário

Vínculo	Bruto		Deduções			Líquido
	Patronal	Bruto	Salário Família	Salário Maternidade	Outras Deduções	Patronal Líquido
35 Comissionados		3.410,00	0,00	0,00	0,00	3.410,00
<b>Total</b>		<b>3.410,00</b>	<b>0,00</b>	<b>0,00</b>	<b>0,00</b>	<b>3.410,00</b>

**Funcionários**

Situação	Quantidade
01 - Normal	
<b>Total</b>	
Quantidade de trabalhadores processados	

**Proventos**

Evento	Descrição	Qtde.	Refer.	Valor	Classificação contábil
002	CARGO COMISSIONADO	3	90,00	5.500,00	Salário Base
003	SUBSIDIOS	1	30,00	10.000,00	Salário Base
<b>Resumo de Proventos por Classificação</b>					
	Salário Base		120,00	15.500,00	
<b>Total</b>			<b>120,00</b>	<b>15.500,00</b>	

**Descontos**

Evento	Descrição	Qtde.	Refer.	Valor	Classificação contábil
019	ASSEMULPE	1	1,00	100,00	Receita Extra Despesa Extra
919	PREVIDENCIA - RGPS	4	36,00	1.084,03	Receita Extra Despesa Extra
920	IRRF - SALARIO	2	35,00	1.671,89	Receita Orçamentária
<b>Resumo de Descontos por Classificação</b>					
	Receita Orçamentária		35,00	1.671,89	
	Receita Extra Despesa Extra		37,00	1.184,03	
<b>Total</b>			<b>72,00</b>	<b>2.855,92</b>	

**Contribuição Previdenciária do Segurado por Vínculo**

Vínculo	Valor
35 - Comissionados	1.084,03
<b>Total</b>	<b>1.084,03</b>

<b>Base de I.R.R.F.</b>	<b>15.500,00</b>	<b>Base de Previdência Total</b>	<b>15.500,00</b>
<b>Base de F.G.T.S.</b>	<b>0,00</b>	Base de Previdência por Vínculo	Valor
		35 - Comissionados	15.500,00

# PREFEITURA MUNICIPAL DE LIMOEIRO

PC COMENDADOR PESTANA, 01, CENTRO. LIMOEIRO-PE

CNPJ: 11.097.292/0001-49

Mês: 02/2019  
Folha Mensal

Página 35 de 35

07/01/2019 15:30

## Resumo Contábil

Unidade: 000027 - PREFEITO E VICE - ELETIVOS

<b>Total a Empenhar</b>	<b>36.600,00</b>	
Total de Vencimentos	30.000,00	
Salário Família	0,00	
Outras Deduções	0,00	
Horas Extras (3.1.90.16)	0,00	
Bolsa de Estudo (3.3.90.18)	0,00	
Despesa/Receita.Extra (PASEP,...)	0,00	
Sal. Maternidade	0,00	
Benefícios Assistenciais	0,00	
<b>Total Bruto</b>	<b>30.000,00</b>	
Total de Descontos	14.885,38	
Total Líquido	15.114,62	Valor Ref. a 13º Salário
FGTS a Recolher	0,00	→ Valores Sem 13º Salário

Vínculo	Bruto		Deduções			Líquido
	Patronal	Bruto	Salário Família	Salário Maternidade	Outras Deduções	Patronal Líquido
19 Eletivos		6.600,00	0,00	0,00	0,00	6.600,00
<b>Total</b>		<b>6.600,00</b>	<b>0,00</b>	<b>0,00</b>	<b>0,00</b>	<b>6.600,00</b>

### Funcionários

Situação	Quantidade
01 - Normal	
<b>Total</b>	
Quantidade de trabalhadores processados	

### Proventos

Evento	Descrição	Qtde.	Refer.	Valor	Classificação contábil
003	SUBSIDIOS	2	60,00	30.000,00	Salário Base
<b>Resumo de Proventos por Classificação</b>					
	Salário Base		60,00	30.000,00	
<b>Total</b>		<b>60,00</b>	<b>60,00</b>	<b>30.000,00</b>	

### Descontos

Evento	Descrição	Qtde.	Refer.	Valor	Classificação contábil
006	EMPRESTIMO CONSIG. CEF	2	34,00	7.473,60	Receita Extra Despesa Extra
919	PREVIDENCIA - RGPS	2	22,00	1.242,06	Receita Extra Despesa Extra
920	IRRF - SALARIO	2	55,00	6.169,72	Receita Orçamentária
<b>Resumo de Descontos por Classificação</b>					
	Receita Orçamentária		55,00	6.169,72	
	Receita Extra Despesa Extra		56,00	8.715,66	
<b>Total</b>		<b>111,00</b>	<b>111,00</b>	<b>14.885,38</b>	

### Contribuição Previdenciária do Segurado por Vínculo

Vínculo	Valor
19 - Eletivos	1.242,06
<b>Total</b>	<b>1.242,06</b>

<b>Base de I.R.R.F.</b>	<b>30.000,00</b>
<b>Base de F.G.T.S.</b>	<b>0,00</b>

<b>Base de Previdência Total</b>	<b>30.000,00</b>
Base de Previdência por Vínculo	Valor
19 - Eletivos	30.000,00

# PREFEITURA MUNICIPAL DE LIMOEIRO

PC COMENDADOR PESTANA, 01, CENTRO. LIMOEIRO-PE

CNPJ: 11.097.292/0001-49

Mês: 02/2019

Folha Mensal

Página 36

07/01/2019 15:30

## Resumo Contábil

Unidade: 000028 - SEC MUN DE EDUC E ESPORTE - COMISSIONADOS

<b>Total a Empenhar</b>	<b>36.673,20</b>	
Total de Vencimentos	30.060,00	
Salário Família	0,00	
Outras Deduções	0,00	
Horas Extras (3.1.90.16)	0,00	
Bolsa de Estudo (3.3.90.18)	0,00	
Despesa/Receita.Extra (PASEP,...)	0,00	
Sal. Maternidade	0,00	
Benefícios Assistenciais	0,00	
<b>Total Bruto</b>	<b>30.060,00</b>	
Total de Descontos	5.518,22	
Total Líquido	24.541,78	Valor Ref. a 13º Salário
FGTS a Recolher	0,00	→ Valores Sem 13º Salário

Vínculo	Bruto		Deduções			Líquido
	Patronal	Bruto	Salário Família	Salário Maternidade	Outras Deduções	Patronal Líquido
35 Comissionados		6.613,20	0,00	0,00	0,00	6.613,20
<b>Total</b>		<b>6.613,20</b>	<b>0,00</b>	<b>0,00</b>	<b>0,00</b>	<b>6.613,20</b>

### Funcionários

Situação	Quantidade
01 - Normal	
<b>Total</b>	
Quantidade de trabalhadores processados	

### Proventos

Evento	Descrição	Qtde.	Refer.	Valor	Classificação contábil
001	SALARIO BASE	1	30,00	5.000,00	Salário Base
002	CARGO COMISSONADO	5	150,00	14.700,00	Salário Base
003	SUBSIDIOS	1	30,00	10.000,00	Salário Base
108	GRATIFICAÇÃO	1	30,00	360,00	
<b>Resumo de Proventos por Classificação</b>					
Sem classificação			30,00	360,00	
Salário Base			210,00	29.700,00	
<b>Total</b>			<b>240,00</b>	<b>30.060,00</b>	

### Descontos

Evento	Descrição	Qtde.	Refer.	Valor	Classificação contábil
919	PREVIDENCIA - RGPS	7	69,00	2.698,83	Receita Extra Despesa Extra
920	IRRF - SALARIO	5	102,50	2.819,39	Receita Orçamentária
<b>Resumo de Descontos por Classificação</b>					
Receita Orçamentária			102,50	2.819,39	
Receita Extra Despesa Extra			69,00	2.698,83	
<b>Total</b>			<b>171,50</b>	<b>5.518,22</b>	

### Contribuição Previdenciária do Segurado por Vínculo

Vínculo	Valor
35 - Comissionados	2.698,83
<b>Total</b>	<b>2.698,83</b>
<b>Base de I.R.R.F.</b>	<b>30.060,00</b>
<b>Base de F.G.T.S.</b>	<b>0,00</b>
<b>Base de Previdência Total</b>	<b>30.060,00</b>
Base de Previdência por Vínculo	Valor
35 - Comissionados	30.060,00

# PREFEITURA MUNICIPAL DE LIMOEIRO

PC COMENDADOR PESTANA, 01, CENTRO. LIMOEIRO-PE

CNPJ: 11.097.292/0001-49

Mês: 02/2019

Folha Mensal

Página 37

07/01/2019 15:30

## Resumo Contábil

Unidade: 000031 - SEC MUN DE SEGURANÇA CIDADÃ E JUSTIÇA - COMISSIONADOS

<b>Total a Empenhar</b>	<b>7.490,80</b>	
Total de Vencimentos	6.140,00	
Salário Família	0,00	
Outras Deduções	0,00	
Horas Extras (3.1.90.16)	0,00	
Bolsa de Estudo (3.3.90.18)	0,00	
Despesa/Receita.Extra (PASEP,...)	0,00	
Sal. Maternidade	0,00	
Benefícios Assistenciais	0,00	
<b>Total Bruto</b>	<b>6.140,00</b>	
Total de Descontos	546,68	
Total Líquido	5.593,32	Valor Ref. a 13º Salário
FGTS a Recolher	0,00	→ Valores Sem 13º Salário

Vínculo	Bruto		Deduções			Líquido
	Patronal	Bruto	Salário Família	Salário Maternidade	Outras Deduções	Patronal Líquido
35 Comissionados		1.350,80	0,00	0,00	0,00	1.350,80
<b>Total</b>		<b>1.350,80</b>	<b>0,00</b>	<b>0,00</b>	<b>0,00</b>	<b>1.350,80</b>

### Funcionários

Situação	Quantidade
01 - Normal	
<b>Total</b>	
Quantidade de trabalhadores processados	

### Proventos

Evento	Descrição	Qtde.	Refer.	Valor	Classificação contábil
002	CARGO COMISSONADO	3	90,00	5.500,00	Salário Base
108	GRATIFICAÇÃO	1	40,00	640,00	

#### Resumo de Proventos por Classificação

Sem classificação	40,00	640,00
Salário Base	90,00	5.500,00
<b>Total</b>	<b>130,00</b>	<b>6.140,00</b>

### Descontos

Evento	Descrição	Qtde.	Refer.	Valor	Classificação contábil
919	PREVIDENCIA - RGPS	3	26,00	536,60	Receita Extra Despesa Extra
920	IRRF - SALARIO	1	7,50	10,08	Receita Orçamentária

#### Resumo de Descontos por Classificação

Receita Orçamentária	7,50	10,08
Receita Extra Despesa Extra	26,00	536,60
<b>Total</b>	<b>33,50</b>	<b>546,68</b>

### Contribuição Previdenciária do Segurado por Vínculo

Vínculo	Valor
35 - Comissionados	536,60
<b>Total</b>	<b>536,60</b>

<b>Base de I.R.R.F.</b>	<b>6.140,00</b>
<b>Base de F.G.T.S.</b>	<b>0,00</b>

<b>Base de Previdência Total</b>	<b>6.140,00</b>
Base de Previdência por Vínculo	Valor
35 - Comissionados	6.140,00

# PREFEITURA MUNICIPAL DE LIMOEIRO

PC COMENDADOR PESTANA, 01, CENTRO. LIMOEIRO-PE

CNPJ: 11.097.292/0001-49

Mês: 02/2019

Folha Mensal

Página 38

07/01/2019 15:30

## Resumo Contábil

Unidade: 000032 - SEC MUN DE INFRA-ESTRUTURA - COMISSIONADOS

<b>Total a Empenhar</b>	<b>42.947,05</b>	
Total de Vencimentos	35.202,50	
Salário Família	0,00	
Outras Deduções	0,00	
Horas Extras (3.1.90.16)	0,00	
Bolsa de Estudo (3.3.90.18)	0,00	
Despesa/Receita.Extra (PASEP,...)	0,00	
Sal. Maternidade	0,00	
Benefícios Assistenciais	0,00	
<b>Total Bruto</b>	<b>35.202,50</b>	
Total de Descontos	5.384,91	
Total Líquido	29.817,59	Valor Ref. a 13º Salário
FGTS a Recolher	0,00	→ Valores Sem 13º Salário

Vínculo	Bruto		Deduções			Líquido
	Patronal	Bruto	Salário Família	Salário Maternidade	Outras Deduções	Patronal Líquido
35 Comissionados		7.744,55	0,00	0,00	0,00	7.744,55
<b>Total</b>		<b>7.744,55</b>	<b>0,00</b>	<b>0,00</b>	<b>0,00</b>	<b>7.744,55</b>

### Funcionários

Situação	Quantidade
01 - Normal	
11 - Rescisão de contrato de trabalho sem justa causa por iniciativa do empregador ou exoneração de ofício de servidor de cargo efetivo ou exoneração de cargo em comissão	
<b>Total</b>	

Quantidade de trabalhadores processados

### Proventos

Evento	Descrição	Qtde.	Refer.	Valor	Classificação contábil
001	SALARIO BASE	1	30,00	2.300,00	Salário Base
002	CARGO COMISSIONADO	8	240,00	18.300,00	Salário Base
003	SUBSIDIOS	1	30,00	10.000,00	Salário Base
022	INSALUBRIDADE 40%	1	40,00	640,00	
032	GRATIFICAÇÃO 50%	2	100,00	2.300,00	
108	GRATIFICAÇÃO	2	50,00	800,00	
913	13o. SALARIO PROPORCIONAL	1	3,00	862,50	
<b>Resumo de Proventos por Classificação</b>					
Sem classificação			193,00	4.602,50	
Salário Base			300,00	30.600,00	
<b>Total</b>			<b>493,00</b>	<b>35.202,50</b>	

### Descontos

Evento	Descrição	Qtde.	Refer.	Valor	Classificação contábil
919	PREVIDENCIA - RGPS	10	97,00	3.033,63	Receita Extra Despesa Extra
920	IRRF - SALARIO	7	102,50	2.282,28	Receita Orçamentária
922	PREVIDÊNCIA 13º SALARIO - RGPS	1	8,00	69,00	Receita Extra Despesa Extra
<b>Resumo de Descontos por Classificação</b>					
Receita Orçamentária			102,50	2.282,28	
Receita Extra Despesa Extra			105,00	3.102,63	
<b>Total</b>			<b>207,50</b>	<b>5.384,91</b>	

### Contribuição Previdenciária do Segurado por Vínculo

Vínculo	Valor
35 - Comissionados	3.102,63
<b>Total</b>	<b>3.102,63</b>

<b>Base de I.R.R.F.</b>	<b>35.202,50</b>	<b>Base de Previdência Total</b>	<b>35.202,50</b>
<b>Base de F.G.T.S.</b>	<b>0,00</b>	Base de Previdência por Vínculo	Valor
		35 - Comissionados	35.202,50

**PREFEITURA MUNICIPAL DE LIMOEIRO**

PC COMENDADOR PESTANA, 01, CENTRO. LIMOEIRO-PE

CNPJ: 11.097.292/0001-49

Mês: 02

Ano: 2019

Folha Mensal

Página 39

07/01/2019 15:30

**Resumo Contábil****Unidade: 000033 - FUNDEB 60% - CONT EMERGENCIAL**

<b>Total a Empenhar</b>	<b>8.296,26</b>	
Total de Vencimentos	4.770,72	
Salário Família	0,00	
Outras Deduções	0,00	
Horas Extras (3.1.90.16)	0,00	
Bolsa de Estudo (3.3.90.18)	0,00	
Despesa/Receita.Extra (PASEP,...)	0,00	
Sal. Maternidade	2.029,50	
Benefícios Assistenciais	0,00	
<b>Total Bruto</b>	<b>6.800,22</b>	
Total de Descontos	584,58	
Total Líquido	6.215,64	Valor Ref. a 13º Salário
FGTS a Recolher	0,00	→ Valores Sem 13º Salário

Vínculo	Bruto		Deduções			Líquido
	Patronal	Bruto	Salário Família	Salário Maternidade	Outras Deduções	Patronal Líquido
97 Contratados		1.496,04	0,00	2.029,50	0,00	-533,46
<b>Total</b>		<b>1.496,04</b>	<b>0,00</b>	<b>2.029,50</b>	<b>0,00</b>	<b>-533,46</b>

**Funcionários**

Situação	Quantidade
01 - Normal	9
95 - Afastamento por Licença Maternidade/Paternidade	0
<b>Total</b>	<b>9</b>
Quantidade de trabalhadores processados	

**Proventos**

Evento	Descrição	Qtde.	Refer.	Valor	Classificação contábil
001	SALARIO BASE	1	30,00	1.370,61	Salário Base
005	HORA AULA	2	300,00	3.400,11	Salário Base
903	SALARIO MATERNIDADE	1	30,00	2.029,50	Salário Maternidade
<b>Resumo de Proventos por Classificação</b>					
	Salário Base		330,00	4.770,72	
	Salário Maternidade		30,00	2.029,50	
	<b>Total</b>		<b>360,00</b>	<b>6.800,22</b>	

**Descontos**

Evento	Descrição	Qtde.	Refer.	Valor	Classificação contábil
919	PREVIDENCIA - RGPS	4	34,00	584,58	Receita Extra Despesa Extra
<b>Resumo de Descontos por Classificação</b>					
	Receita Extra Despesa Extra		34,00	584,58	
	<b>Total</b>		<b>34,00</b>	<b>584,58</b>	

**Contribuição Previdenciária do Segurado por Vínculo**

Vínculo	Valor
97 - Contratados	584,58
<b>Total</b>	<b>584,58</b>

<b>Base de I.R.R.F.</b>	<b>6.800,22</b>
<b>Base de F.G.T.S.</b>	<b>0,00</b>

<b>Base de Previdência Total</b>	<b>6.800,22</b>
Base de Previdência por Vínculo	Valor
97 - Contratados	6.800,22

# PREFEITURA MUNICIPAL DE LIMOEIRO

PC COMENDADOR PESTANA, 01, CENTRO. LIMOEIRO-PE

CNPJ: 11.097.292/0001-49

Folha Mensal

Página 40

07/01/2019 15:30

## Resumo Contábil

Unidade: 000034 - SEC MUN DE INFRA-ESTRUTURA - CONT EMERGENCIAL

<b>Total a Empenhar</b>	<b>176.826,09</b>	
Total de Vencimentos	133.446,00	
Salário Família	1.712,34	
Outras Deduções	0,00	
Horas Extras (3.1.90.16)	10.118,40	
Bolsa de Estudo (3.3.90.18)	0,00	
Despesa/Receita.Extra (PASEP,...)	0,00	
Sal. Maternidade	0,00	
Benefícios Assistenciais	0,00	
<b>Total Bruto</b>	<b>145.276,74</b>	
Total de Descontos	11.613,87	
Total Líquido	133.662,87	Valor Ref. a 13º Salário
FGTS a Recolher	0,00	→ Valores Sem 13º Salário

Vínculo	Bruto		Deduções			Líquido
	Patronal	Bruto	Salário Família	Salário Maternidade	Outras Deduções	Patronal Líquido
97 Contratados		31.549,35	1.712,34	0,00	0,00	29.836,99
<b>Total</b>		<b>31.549,35</b>	<b>1.712,34</b>	<b>0,00</b>	<b>0,00</b>	<b>29.836,99</b>

## Funcionários

Situação	Quantidade
01 - Normal	
11 - Rescisão de contrato de trabalho sem justa causa por iniciativa do empregador ou exoneração de ofício de servidor de cargo efetivo ou exoneração de cargo em comissão	
31 - Transferência de empregado entre estabelecimentos da mesma empresa ou para outra empresa sem ônus para a cedente	
94 - Afastamento por Doença não relacionada ao trabalho	
Total	
Quantidade de trabalhadores processados	

## Proventos

Evento	Descrição	Qtde.	Refer.	Valor	Classificação contábil
001	SALARIO BASE	118	3.515,00	116.353,00	Salário Base
004	HORA EXTRA 50%	47	1.224,00	9.800,40	Hora Extra
021	INSALUBRIDADE 20%	56	1.120,00	10.892,00	
022	INSALUBRIDADE 40%	4	160,00	1.526,40	
034	SALARIO REF MES ANTERIOR	4	0,00	3.688,80	
072	ADICIONAL NOTURNO (HORAS)	3	630,00	667,80	
107	HORA EXTRA 50% RETROATIVO	1	40,00	318,00	Hora Extra
904	SALARIO FAMILIA	34	54,00	1.712,34	Salário Família
907	FERIAS PROPORCIONAIS	1	0,00	159,00	
913	13o. SALARIO PROPORCIONAL	1	2,00	159,00	

### Resumo de Proventos por Classificação

Sem classificação	1.912,00	17.093,00
Salário Base	3.515,00	116.353,00
Hora Extra	1.264,00	10.118,40
Salário Família	54,00	1.712,34
<b>Total</b>	<b>6.745,00</b>	<b>145.276,74</b>

## Descontos

Evento	Descrição	Qtde.	Refer.	Valor	Classificação contábil
019	ASSEMULPE	1	1,00	9,54	Receita Extra Despesa Extra
919	PREVIDENCIA - RGPS	118	951,00	11.591,61	Receita Extra Despesa Extra
922	PREVIDÊNCIA 13º SALARIO - RGPS	1	8,00	12,72	Receita Extra Despesa Extra

### Resumo de Descontos por Classificação

Receita Extra Despesa Extra	960,00	11.613,87
<b>Total</b>	<b>960,00</b>	<b>11.613,87</b>

# PREFEITURA MUNICIPAL DE LIMOEIRO

PC COMENDADOR PESTANA, 01, CENTRO. LIMOEIRO-PE

CNPJ: 11.097.292/0001-49

Mês: 02/2019  
Folha Mensal

Página 41 de 72

07/01/2019 15:30

## Resumo Contábil

Unidade: 000034 - SEC MUN DE INFRA-ESTRUTURA - CONT EMERGENCIAL

### Contribuição Previdenciária do Segurado por Vínculo

Vínculo			
97 - Contratados		11.605,40	11.605,40
Total		11.605,40	11.605,40
<b>Base de I.R.R.F.</b>	<b>143.405,40</b>	<b>Base de Previdência Total</b>	<b>143.405,40</b>
<b>Base de F.G.T.S.</b>	<b>0,00</b>	Base de Previdência por Vínculo	
		97 - Contratados	143.405,40

Documento Assinado em 07/01/2019 por JOAO LUIS FERREIRA FILHO, JOSE CRISTOVAM DA SILVA FILHO  
 Assessoria: https://eic.pec.gov.br/validador.seam Código do documento: a46bcb85-27a0-4e97-60b6-22358369911a

# PREFEITURA MUNICIPAL DE LIMOEIRO

PC COMENDADOR PESTANA, 01, CENTRO. LIMOEIRO-PE

CNPJ: 11.097.292/0001-49

Mês: 02/2019

Folha Mensal

Página 42

07/01/2019 15:30

## Resumo Contábil

Unidade: 000035 - GABINETE DO PREFEITO - CONT EMERGENCIAL

<b>Total a Empenhar</b>	<b>4.978,62</b>	
Total de Vencimentos	4.054,84	
Salário Família	31,71	
Outras Deduções	0,00	
Horas Extras (3.1.90.16)	0,00	
Bolsa de Estudo (3.3.90.18)	0,00	
Despesa/Receita.Extra (PASEP,...)	0,00	
Sal. Maternidade	0,00	
Benefícios Assistenciais	0,00	
<b>Total Bruto</b>	<b>4.086,55</b>	
Total de Descontos	397,15	
Total Líquido	3.689,40	Valor Ref. a 13º Salário
FGTS a Recolher	0,00	→ Valores Sem 13º Salário

Vínculo	Bruto		Deduções			Líquido
	Patronal	Bruto	Salário Família	Salário Maternidade	Outras Deduções	Patronal Líquido
97 Contratados		892,07	31,71	0,00	0,00	860,36
<b>Total</b>		<b>892,07</b>	<b>31,71</b>	<b>0,00</b>	<b>0,00</b>	<b>860,36</b>

### Funcionários

Situação	Quantidade
01 - Normal	
<b>Total</b>	
Quantidade de trabalhadores processados	

### Proventos

Evento	Descrição	Qtde.	Refer.	Valor	Classificação contábil
001	SALARIO BASE	2	60,00	2.700,00	Salário Base
034	SALARIO REF MES ANTERIOR	1	0,00	1.354,84	
904	SALARIO FAMILIA	1	1,00	31,71	Salário Família
<b>Resumo de Proventos por Classificação</b>					
	Sem classificação		0,00	1.354,84	
	Salário Base		60,00	2.700,00	
	Salário Família		1,00	31,71	
	<b>Total</b>		<b>61,00</b>	<b>4.086,55</b>	

### Descontos

Evento	Descrição	Qtde.	Refer.	Valor	Classificação contábil
919	PREVIDENCIA - RGPS	2	17,00	351,93	Receita Extra Despesa Extra
920	IRRF - SALARIO	1	7,50	45,22	Receita Orçamentária
<b>Resumo de Descontos por Classificação</b>					
	Receita Orçamentária		7,50	45,22	
	Receita Extra Despesa Extra		17,00	351,93	
	<b>Total</b>		<b>24,50</b>	<b>397,15</b>	

### Contribuição Previdenciária do Segurado por Vínculo

Vínculo	Valor
97 - Contratados	351,93
<b>Total</b>	<b>351,93</b>

<b>Base de I.R.R.F.</b>	<b>4.054,84</b>
<b>Base de F.G.T.S.</b>	<b>0,00</b>

<b>Base de Previdência Total</b>	<b>4.054,84</b>
Base de Previdência por Vínculo	Valor
97 - Contratados	4.054,84

**PREFEITURA MUNICIPAL DE LIMOEIRO**

PC COMENDADOR PESTANA, 01, CENTRO. LIMOEIRO-PE

CNPJ: 11.097.292/0001-49

Folha Mensal

Página 43

07/01/2019 15:30

**Resumo Contábil****Unidade: 000036 - SEC MUN DE EDUC E ESPORTE - REC PROPRIOS - CONT EMERGENCIAL**

<b>Total a Empenhar</b>	<b>8.717,26</b>	
Total de Vencimentos	6.044,00	
Salário Família	158,55	
Outras Deduções	0,00	
Horas Extras (3.1.90.16)	971,33	
Bolsa de Estudo (3.3.90.18)	0,00	
Despesa/Receita.Extra (PASEP,...)	0,00	
Sal. Maternidade	0,00	
Benefícios Assistenciais	0,00	
<b>Total Bruto</b>	<b>7.173,88</b>	
Total de Descontos	561,21	
Total Líquido	6.612,67	Valor Ref. a 13º Salário
FGTS a Recolher	0,00	→ Valores Sem 13º Salário

Vínculo	Bruto		Deduções			Líquido
	Patronal	Bruto	Salário Família	Salário Maternidade	Outras Deduções	Patronal Líquido
97 Contratados		1.543,38	158,55	0,00	0,00	1.384,83
<b>Total</b>		<b>1.543,38</b>	<b>158,55</b>	<b>0,00</b>	<b>0,00</b>	<b>1.384,83</b>

**Funcionários**

Situação	Quantidade
01 - Normal	
<b>Total</b>	
Quantidade de trabalhadores processados	

**Proventos**

Evento	Descrição	Qtde.	Refer.	Valor	Classificação contábil
001	SALARIO BASE	6	180,00	5.848,00	Salário Base
004	HORA EXTRA 50%	4	120,00	971,33	Hora Extra
021	INSALUBRIDADE 20%	1	20,00	196,00	
904	SALARÍO FAMILIA	2	5,00	158,55	Salário Família

**Resumo de Proventos por Classificação**

Sem classificação	20,00	196,00
Salário Base	180,00	5.848,00
Hora Extra	120,00	971,33
Salário Família	5,00	158,55
<b>Total</b>	<b>325,00</b>	<b>7.173,88</b>

**Descontos**

Evento	Descrição	Qtde.	Refer.	Valor	Classificação contábil
919	PREVIDENCIA - RGPS	6	48,00	561,21	Receita Extra Despesa Extra

**Resumo de Descontos por Classificação**

Receita Extra Despesa Extra	48,00	561,21
<b>Total</b>	<b>48,00</b>	<b>561,21</b>

**Contribuição Previdenciária do Segurado por Vínculo**

Vínculo	Valor
97 - Contratados	561,21
<b>Total</b>	<b>561,21</b>

<b>Base de I.R.R.F.</b>	<b>7.015,33</b>
<b>Base de F.G.T.S.</b>	<b>0,00</b>

<b>Base de Previdência Total</b>	<b>7.015,33</b>
Base de Previdência por Vínculo	Valor
97 - Contratados	7.015,33

**PREFEITURA MUNICIPAL DE LIMOEIRO**

PC COMENDADOR PESTANA, 01, CENTRO. LIMOEIRO-PE

CNPJ: 11.097.292/0001-49

Folha Mensal

Página 44

07/01/2019 15:30

**Resumo Contábil****Unidade: 000037 - SEC DE PLANEJAMENTO, ADMINISTRACAO, TECN - CONT EMERGENCIAL**

<b>Total a Empenhar</b>	<b>34.906,99</b>	
Total de Vencimentos	26.918,48	
Salário Família	252,40	
Outras Deduções	62,14	
Horas Extras (3.1.90.16)	1.436,00	
Bolsa de Estudo (3.3.90.18)	0,00	
Despesa/Receita.Extra (PASEP,...)	0,00	
Sal. Maternidade	0,00	
Benefícios Assistenciais	0,00	
<b>Total Bruto</b>	<b>28.669,02</b>	
Total de Descontos	2.699,40	
Total Líquido	25.969,62	Valor Ref. a 13º Salário
FGTS a Recolher	0,00	→ Valores Sem 13º Salário

Vínculo	Bruto		Deduções			Líquido
	Patronal	Bruto	Salário Família	Salário Maternidade	Outras Deduções	Patronal Líquido
97 Contratados		6.237,97	252,40	0,00	62,14	5.923,47
<b>Total</b>		<b>6.237,97</b>	<b>252,40</b>	<b>0,00</b>	<b>62,14</b>	<b>5.923,47</b>

**Funcionários**

Situação	Quantidade
01 - Normal	
<b>Total</b>	
Quantidade de trabalhadores processados	

**Proventos**

Evento	Descrição	Qtde.	Refer.	Valor	Classificação contábil
001	SALARIO BASE	20	600,00	20.372,00	Salário Base
004	HORA EXTRA 50%	4	120,00	1.036,00	Hora Extra
033	SALARIO FAMILIA REF MES ANTERIOR	1	0,00	62,14	
034	SALARIO REF MES ANTERIOR	6	0,00	6.546,48	
107	HORA EXTRA 50% RETROATIVO	1	40,00	400,00	Hora Extra
904	SALARIO FAMILIA	4	6,00	252,40	Salário Família
<b>Resumo de Proventos por Classificação</b>					
Sem classificação			0,00	6.608,62	
Salário Base			600,00	20.372,00	
Hora Extra			160,00	1.436,00	
Salário Família			6,00	252,40	
<b>Total</b>			<b>766,00</b>	<b>28.669,02</b>	

**Descontos**

Evento	Descrição	Qtde.	Refer.	Valor	Classificação contábil
019	ASSEMULPE	3	3,00	28,62	Receita Extra Despesa Extra
919	PREVIDENCIA - RGPS	20	169,00	2.500,19	Receita Extra Despesa Extra
920	IRRF - SALARIO	1	15,00	170,59	Receita Orçamentária
<b>Resumo de Descontos por Classificação</b>					
Receita Orçamentária			15,00	170,59	
Receita Extra Despesa Extra			172,00	2.528,81	
<b>Total</b>			<b>187,00</b>	<b>2.699,40</b>	

**Contribuição Previdenciária do Segurado por Vínculo**

Vínculo	Valor
97 - Contratados	2.500,19
<b>Total</b>	<b>2.500,19</b>

<b>Base de I.R.R.F.</b>	<b>28.354,48</b>
<b>Base de F.G.T.S.</b>	<b>0,00</b>

<b>Base de Previdência Total</b>	<b>28.354,48</b>
Base de Previdência por Vínculo	Valor
97 - Contratados	28.354,48

**PREFEITURA MUNICIPAL DE LIMOEIRO**

PC COMENDADOR PESTANA, 01, CENTRO. LIMOEIRO-PE

CNPJ: 11.097.292/0001-49

**Folha Mensal**

Página 45

07/01/2019 15:30

**Resumo Contábil****Unidade: 000038 - SEC MUN DE FINANÇAS - CONT EMERGENCIAL**

<b>Total a Empenhar</b>	<b>2.715,72</b>	
Total de Vencimentos	1.908,00	
Salário Família	0,00	
Outras Deduções	0,00	
Horas Extras (3.1.90.16)	318,00	
Bolsa de Estudo (3.3.90.18)	0,00	
Despesa/Receita.Extra (PASEP,...)	0,00	
Sal. Maternidade	0,00	
Benefícios Assistenciais	0,00	
<b>Total Bruto</b>	<b>2.226,00</b>	
Total de Descontos	178,08	
Total Líquido	2.047,92	Valor Ref. a 13º Salário
FGTS a Recolher	0,00	→ Valores Sem 13º Salário

Vínculo	Bruto		Deduções			Líquido
	Patronal	Bruto	Salário Família	Salário Maternidade	Outras Deduções	Patronal Líquido
97 Contratados		489,72	0,00	0,00	0,00	489,72
<b>Total</b>		<b>489,72</b>	<b>0,00</b>	<b>0,00</b>	<b>0,00</b>	<b>489,72</b>

**Funcionários**

Situação	Quantidade
01 - Normal	
<b>Total</b>	
Quantidade de trabalhadores processados	

**Proventos**

Evento	Descrição	Qtde.	Refer.	Valor	Classificação contábil
001	SALARIO BASE	2	60,00	1.908,00	Salário Base
004	HORA EXTRA 50%	1	40,00	318,00	Hora Extra
<b>Resumo de Proventos por Classificação</b>					
	Salário Base		60,00	1.908,00	
	Hora Extra		40,00	318,00	
	<b>Total</b>		<b>100,00</b>	<b>2.226,00</b>	

**Descontos**

Evento	Descrição	Qtde.	Refer.	Valor	Classificação contábil
919	PREVIDENCIA - RGPS	2	16,00	178,08	Receita Extra Despesa Extra
<b>Resumo de Descontos por Classificação</b>					
	Receita Extra Despesa Extra		16,00	178,08	
	<b>Total</b>		<b>16,00</b>	<b>178,08</b>	

**Contribuição Previdenciária do Segurado por Vínculo**

Vínculo	Valor
97 - Contratados	178,08
<b>Total</b>	<b>178,08</b>

<b>Base de I.R.R.F.</b>	<b>2.226,00</b>
<b>Base de F.G.T.S.</b>	<b>0,00</b>

<b>Base de Previdência Total</b>	<b>2.226,00</b>
Base de Previdência por Vínculo	Valor
97 - Contratados	2.226,00

**PREFEITURA MUNICIPAL DE LIMOEIRO**

PC COMENDADOR PESTANA, 01, CENTRO. LIMOEIRO-PE

CNPJ: 11.097.292/0001-49

**Folha Mensal**

Página 46

07/01/2019 15:30

**Resumo Contábil****Unidade: 000039 - SEC MUN DE SEGURANÇA CIDADÃ E JUSTIÇA - CONT EMERGENCIAL**

<b>Total a Empenhar</b>	<b>23.555,90</b>	
Total de Vencimentos	19.048,20	
Salário Família	317,10	
Outras Deduções	0,00	
Horas Extras (3.1.90.16)	0,00	
Bolsa de Estudo (3.3.90.18)	0,00	
Despesa/Receita.Extra (PASEP,...)	0,00	
Sal. Maternidade	0,00	
Benefícios Assistenciais	0,00	
<b>Total Bruto</b>	<b>19.365,30</b>	
Total de Descontos	1.533,38	
Total Líquido	17.831,92	Valor Ref. a 13º Salário
FGTS a Recolher	0,00	→ Valores Sem 13º Salário

Vínculo	Bruto		Deduções			Líquido
	Patronal	Bruto	Salário Família	Salário Maternidade	Outras Deduções	Patronal Líquido
97 Contratados		4.190,60	317,10	0,00	0,00	3.873,50
<b>Total</b>		<b>4.190,60</b>	<b>317,10</b>	<b>0,00</b>	<b>0,00</b>	<b>3.873,50</b>

**Funcionários**

Situação	Quantidade
01 - Normal	
21 - Rescisão sem Justa Causa por Iniciativa do Empregado ou exoneração de cargo efetivo a pedido do servidor	
<b>Total</b>	
Quantidade de trabalhadores processados	

**Proventos**

Evento	Descrição	Qtde.	Refer.	Valor	Classificação contábil
001	SALARIO BASE	21	602,00	19.143,60	Salário Base
904	SALARIO FAMILIA	8	10,00	317,10	Salário Família
<b>Resumo de Proventos por Classificação</b>					
	Salário Base		602,00	19.143,60	
	Salário Família		10,00	317,10	
	<b>Total</b>		<b>612,00</b>	<b>19.460,70</b>	

**Descontos**

Evento	Descrição	Qtde.	Refer.	Valor	Classificação contábil
017	FALTAS	1	18,00	95,40	Valor já descontado do Bruto
019	ASSEMULPE	1	1,00	9,54	Receita Extra Despesa Extra
919	PREVIDENCIA - RGPS	21	168,00	1.523,84	Receita Extra Despesa Extra
<b>Resumo de Descontos por Classificação</b>					
	Valor já descontado do Bruto		18,00	95,40	
	Receita Extra Despesa Extra		169,00	1.533,38	
	<b>Total</b>		<b>187,00</b>	<b>1.628,78</b>	

**Contribuição Previdenciária do Segurado por Vínculo**

Vínculo	Valor
97 - Contratados	1.523,84
<b>Total</b>	<b>1.523,84</b>

<b>Base de I.R.R.F.</b>	<b>19.048,20</b>	<b>Base de Previdência Total</b>	<b>19.048,20</b>
<b>Base de F.G.T.S.</b>	<b>0,00</b>	Base de Previdência por Vínculo	Valor
		97 - Contratados	19.048,20

# PREFEITURA MUNICIPAL DE LIMOEIRO

PC COMENDADOR PESTANA, 01, CENTRO. LIMOEIRO-PE

CNPJ: 11.097.292/0001-49

Mês: 02

Ano: 2019

Folha Mensal

Página 47

07/01/2019 15:30

## Resumo Contábil

Unidade: 000040 - FUNDEB 40% - CELETISTAS

<b>Total a Empenhar</b>	<b>9.352,72</b>	
Total de Vencimentos	7.073,20	
Salário Família	0,00	
Outras Deduções	0,00	
Horas Extras (3.1.90.16)	318,00	
Bolsa de Estudo (3.3.90.18)	0,00	
Despesa/Receita.Extra (PASEP,...)	0,00	
Sal. Maternidade	0,00	
Benefícios Assistenciais	0,00	
<b>Total Bruto</b>	<b>7.391,20</b>	
Total de Descontos	1.776,88	
Total Líquido	5.614,32	Valor Ref. a 13º Salário
FGTS a Recolher	523,07	Valores Sem 13º Salário

Vínculo	Bruto		Deduções			Líquido
	Patronal	Bruto	Salário Família	Salário Maternidade	Outras Deduções	Patronal Líquido
04 Celetista		1.438,45	0,00	0,00	0,00	1.438,45
<b>Total</b>		<b>1.438,45</b>	<b>0,00</b>	<b>0,00</b>	<b>0,00</b>	<b>1.438,45</b>

### Funcionários

Situação	Quantidade
01 - Normal	
<b>Total</b>	
Quantidade de trabalhadores processados	

### Proventos

Evento	Descrição	Qtde.	Refer.	Valor	Classificação contábil
001	SALARIO BASE	2	60,00	1.908,00	Salário Base
004	HORA EXTRA 50%	1	40,00	318,00	Hora Extra
005	HORA AULA	1	200,00	4.058,00	Salário Base
072	ADICIONAL NOTURNO (HORAS)	1	240,00	254,40	
090	AJUDA DE TRANSPORTE	1	0,00	132,00	
908	1/3 FERIAS	2	60,00	720,80	
<b>Resumo de Proventos por Classificação</b>					
Sem classificação			300,00	1.107,20	
Salário Base			260,00	5.966,00	
Hora Extra			40,00	318,00	
<b>Total</b>			<b>600,00</b>	<b>7.391,20</b>	

### Descontos

Evento	Descrição	Qtde.	Refer.	Valor	Classificação contábil
006	EMPRESTIMO CONSIG. CEF	2	0,00	390,90	Receita Extra Despesa Extra
048	SINPRO	1	1,00	40,58	Receita Extra Despesa Extra
058	EMPRESTIMO CONSIG. CEF II	2	0,00	495,30	Receita Extra Despesa Extra
059	EMPRESTIMO CONSIG. CEF III	1	0,00	18,35	Receita Extra Despesa Extra
919	PREVIDENCIA - RGPS	3	27,00	644,81	Receita Extra Despesa Extra
920	IRRF - SALARIO	1	15,00	186,94	Receita Orçamentária
<b>Resumo de Descontos por Classificação</b>					
Receita Orçamentária			15,00	186,94	
Receita Extra Despesa Extra			28,00	1.589,94	
<b>Total</b>			<b>43,00</b>	<b>1.776,88</b>	

### Contribuição Previdenciária do Segurado por Vínculo

Vínculo	Valor
04 - Celetista	644,81
<b>Total</b>	<b>644,81</b>

<b>Base de I.R.R.F.</b>	<b>6.538,40</b>	<b>Base de Previdência Total</b>	<b>6.538,40</b>
<b>Base de F.G.T.S.</b>	<b>6.538,40</b>	Base de Previdência por Vínculo	Valor

# PREFEITURA MUNICIPAL DE LIMOEIRO

PC COMENDADOR PESTANA, 01, CENTRO. LIMOEIRO-PE

CNPJ: 11.097.292/0001-49

Mês: 02/2019  
Folha Mensal

Página 48

07/01/2019 15:30

## Resumo Contábil

Unidade: 000040 - FUNDEB 40% - CELETISTAS

04 - Celetista

6.500,00

Documento Assinado Digitalmente por: JOAO LUIS FERREIRA FILHO, JOSE CRISTOVAM DA SILVA FILHO  
Assessoria: http://www.pec.gov.br/epp/validaDoc.seam Código do documento: a46bcb85-27a0-4e97-60b6-22358369911a

# PREFEITURA MUNICIPAL DE LIMOEIRO

PC COMENDADOR PESTANA, 01, CENTRO. LIMOEIRO-PE

CNPJ: 11.097.292/0001-49

Mês: 02/2019  
Folha Mensal

Página 49

07/01/2019 15:30

## Resumo Contábil

Unidade: 000041 - FUNDEB 60% - CELETISTAS

<b>Total a Empenhar</b>	<b>65.434,03</b>		
Total de Vencimentos	50.586,03		
Salário Família	0,00		
Outras Deduções	0,00		
Horas Extras (3.1.90.16)	0,00		
Bolsa de Estudo (3.3.90.18)	0,00		
Despesa/Receita.Extra (PASEP,...)	0,00		
Sal. Maternidade	0,00		
Benefícios Assistenciais	0,00		
<b>Total Bruto</b>	<b>50.586,03</b>		
Total de Descontos	8.959,44		
Total Líquido	41.626,59	Valor Ref. a 13º Salário	
FGTS a Recolher	3.959,47	→ Valores Sem 13º Salário	3.959,47

Vínculo	Bruto		Deduções			Líquido
	Patronal	Bruto	Salário Família	Salário Maternidade	Outras Deduções	Patronal Líquido
04 Celetista		10.888,53	0,00	0,00	0,00	10.888,53
<b>Total</b>		<b>10.888,53</b>	<b>0,00</b>	<b>0,00</b>	<b>0,00</b>	<b>10.888,53</b>

### Funcionários

Situação	Quantidade
01 - Normal	
<b>Total</b>	
Quantidade de trabalhadores processados	

### Proventos

Evento	Descrição	Qtde.	Refer.	Valor	Classificação contábil
005	HORA AULA	15	2.500,00	48.250,50	Salário Base
007	QUINQUENIO 5%	1	5,00	135,82	
042	ABONO DE PERMANENCIA	1	9,00	256,71	
082	GRATIFICAÇÃO - FGGE-1	1	100,00	442,80	
083	GRATIFICAÇÃO - FGGE-2	1	100,00	664,20	
090	AJUDA DE TRANSPORTE	5	0,00	836,00	
<b>Resumo de Proventos por Classificação</b>					
Sem classificação			214,00	2.335,53	
Salário Base			2.500,00	48.250,50	
<b>Total</b>			<b>2.714,00</b>	<b>50.586,03</b>	

### Descontos

Evento	Descrição	Qtde.	Refer.	Valor	Classificação contábil
006	EMPRESTIMO CONSIG. CEF	4	120,00	1.136,50	Receita Extra Despesa Extra
048	SINPRO	9	9,00	309,85	Receita Extra Despesa Extra
058	EMPRESTIMO CONSIG. CEF II	1	0,00	97,00	Receita Extra Despesa Extra
059	EMPRESTIMO CONSIG. CEF III	2	60,00	315,65	Receita Extra Despesa Extra
060	EMPRESTIMO CONSIG. CEF IV	1	0,00	240,00	Receita Extra Despesa Extra
061	EMPRESTIMO CONSIG. CEF V	1	72,00	143,00	Receita Extra Despesa Extra
063	EMPRESTIMO CONSIG. SANTANDER	1	0,00	105,85	Receita Extra Despesa Extra
919	PREVIDENCIA - RGPS	15	151,00	5.066,48	Receita Extra Despesa Extra
920	IRRF - SALARIO	15	180,00	1.545,11	Receita Orçamentária
<b>Resumo de Descontos por Classificação</b>					
Receita Orçamentária			180,00	1.545,11	
Receita Extra Despesa Extra			412,00	7.414,33	
<b>Total</b>			<b>592,00</b>	<b>8.959,44</b>	

### Contribuição Previdenciária do Segurado por Vínculo

Vínculo	Valor
04 - Celetista	5.066,48
<b>Total</b>	<b>5.066,48</b>

# PREFEITURA MUNICIPAL DE LIMOEIRO

PC COMENDADOR PESTANA, 01, CENTRO. LIMOEIRO-PE

CNPJ: 11.097.292/0001-49

Mês: 02/2019  
Folha Mensal

Página 50 de 50

07/01/2019 15:30

## Resumo Contábil

Unidade: 000041 - FUNDEB 60% - CELETISTAS

Base de I.R.R.F.	49.493,32
Base de F.G.T.S.	49.493,32

Base de Previdência Total	49.493,32
Base de Previdência por Vínculo	
04 - Celetista	49.493,32

Documento Assinado Eletronicamente por: JOAO LUIS FERREIRA FILHO, JOSE CRISTOVAM DA SILVA FILHO  
Assinado em: 07/01/2019 15:30  
URL para verificar a validade do documento: https://ppl.pe.gov.br/epv/validaDoc.seam Código do documento: a46bcb85-27a0-4e97-60b6-22358369911a

# PREFEITURA MUNICIPAL DE LIMOEIRO

PC COMENDADOR PESTANA, 01, CENTRO. LIMOEIRO-PE

CNPJ: 11.097.292/0001-49

Mês: 02/2019  
Folha Mensal

Página 51 de 51

07/01/2019 15:30

## Resumo Contábil

Unidade: 000042 - FUNDEB 60% - EJA - CELETISTAS

<b>Total a Empenhar</b>	<b>5.907,20</b>	
Total de Vencimentos	4.544,00	
Salário Família	0,00	
Outras Deduções	0,00	
Horas Extras (3.1.90.16)	0,00	
Bolsa de Estudo (3.3.90.18)	0,00	
Despesa/Receita.Extra (PASEP,...)	0,00	
Sal. Maternidade	0,00	
Benefícios Assistenciais	0,00	
<b>Total Bruto</b>	<b>4.544,00</b>	
Total de Descontos	819,09	
Total Líquido	3.724,91	Valor Ref. a 13º Salário
FGTS a Recolher	363,52	→ Valores Sem 13º Salário

Vínculo	Bruto		Deduções			Líquido
	Patronal	Bruto	Salário Família	Salário Maternidade	Outras Deduções	Patronal Líquido
04 Celetista		999,68	0,00	0,00	0,00	999,68
<b>Total</b>		<b>999,68</b>	<b>0,00</b>	<b>0,00</b>	<b>0,00</b>	<b>999,68</b>

### Funcionários

Situação	Quantidade
01 - Normal	
<b>Total</b>	
Quantidade de trabalhadores processados	

### Proventos

Evento	Descrição	Qtde.	Refer.	Valor	Classificação contábil
005	HORA AULA	1	200,00	4.544,00	Salário Base
<b>Resumo de Proventos por Classificação</b>					
	Salário Base		200,00	4.544,00	
<b>Total</b>			<b>200,00</b>	<b>4.544,00</b>	

### Descontos

Evento	Descrição	Qtde.	Refer.	Valor	Classificação contábil
048	SINPRO	1	1,00	45,44	Receita Extra Despesa Extra
919	PREVIDENCIA - RGPS	1	11,00	499,84	Receita Extra Despesa Extra
920	IRRF - SALARIO	1	22,50	273,81	Receita Orçamentária
<b>Resumo de Descontos por Classificação</b>					
	Receita Orçamentária		22,50	273,81	
	Receita Extra Despesa Extra		12,00	545,28	
<b>Total</b>			<b>34,50</b>	<b>819,09</b>	

### Contribuição Previdenciária do Segurado por Vínculo

Vínculo	Valor
04 - Celetista	499,84
<b>Total</b>	<b>499,84</b>

<b>Base de I.R.R.F.</b>	<b>4.544,00</b>
<b>Base de F.G.T.S.</b>	<b>4.544,00</b>

<b>Base de Previdência Total</b>	<b>4.544,00</b>
Base de Previdência por Vínculo	Valor
04 - Celetista	4.544,00

# PREFEITURA MUNICIPAL DE LIMOEIRO

PC COMENDADOR PESTANA, 01, CENTRO. LIMOEIRO-PE

CNPJ: 11.097.292/0001-49

Mês: 02/2019

Folha Mensal

Página 52

07/01/2019 15:30

## Resumo Contábil

Unidade: 000043 - SEC DE PLANEJAMENTO, ADMINISTRACAO, TECN - CELETISTAS

<b>Total a Empenhar</b>	<b>15.756,26</b>	
Total de Vencimentos	10.848,20	
Salário Família	0,00	
Outras Deduções	0,00	
Horas Extras (3.1.90.16)	1.272,00	
Bolsa de Estudo (3.3.90.18)	0,00	
Despesa/Receita.Extra (PASEP,...)	0,00	
Sal. Maternidade	0,00	
Benefícios Assistenciais	0,00	
<b>Total Bruto</b>	<b>12.120,20</b>	
Total de Descontos	2.952,56	
Total Líquido	9.167,64	Valor Ref. a 13º Salário
FGTS a Recolher	969,60	Valores Sem 13º Salário

Vínculo	Bruto		Deduções			Líquido
	Patronal	Bruto	Salário Família	Salário Maternidade	Outras Deduções	Patronal Líquido
04 Celetista		2.666,46	0,00	0,00	0,00	2.666,46
<b>Total</b>		<b>2.666,46</b>	<b>0,00</b>	<b>0,00</b>	<b>0,00</b>	<b>2.666,46</b>

### Funcionários

Situação	Quantidade
01 - Normal	
<b>Total</b>	
Quantidade de trabalhadores processados	

### Proventos

Evento	Descrição	Qtde.	Refer.	Valor	Classificação contábil
001	SALARIO BASE	10	300,00	9.540,00	Salário Base
004	HORA EXTRA 50%	4	160,00	1.272,00	Hora Extra
008	QUINQUENIO 10%	1	10,00	95,40	
021	INSALUBRIDADE 20%	6	120,00	1.144,80	
040	INCORPORAÇÃO	1	0,00	68,00	
<b>Resumo de Proventos por Classificação</b>					
Sem classificação			130,00	1.308,20	
Salário Base			300,00	9.540,00	
Hora Extra			160,00	1.272,00	
<b>Total</b>			<b>590,00</b>	<b>12.120,20</b>	

### Descontos

Evento	Descrição	Qtde.	Refer.	Valor	Classificação contábil
006	EMPRESTIMO CONSIG. CEF	7	77,00	958,70	Receita Extra Despesa Extra
019	ASSEMULPE	3	3,00	28,62	Receita Extra Despesa Extra
038	CARTÃO BCSUL	1	0,00	15,00	Receita Extra Despesa Extra
058	EMPRESTIMO CONSIG. CEF II	5	0,00	931,47	Receita Extra Despesa Extra
059	EMPRESTIMO CONSIG. CEF III	1	0,00	49,18	Receita Extra Despesa Extra
919	PREVIDENCIA - RGPS	10	80,00	969,59	Receita Extra Despesa Extra
<b>Resumo de Descontos por Classificação</b>					
Receita Extra Despesa Extra			160,00	2.952,56	
<b>Total</b>			<b>160,00</b>	<b>2.952,56</b>	

### Contribuição Previdenciária do Segurado por Vínculo

Vínculo	Valor
04 - Celetista	969,59
<b>Total</b>	<b>969,59</b>

<b>Base de I.R.R.F.</b>	<b>12.120,20</b>	<b>Base de Previdência Total</b>	<b>12.120,20</b>
<b>Base de F.G.T.S.</b>	<b>12.120,20</b>	Base de Previdência por Vínculo	Valor
		04 - Celetista	12.120,20

# PREFEITURA MUNICIPAL DE LIMOEIRO

PC COMENDADOR PESTANA, 01, CENTRO. LIMOEIRO-PE

CNPJ: 11.097.292/0001-49

Mês: 02/2019

Folha Mensal

Página 53

07/01/2019 15:30

## Resumo Contábil

Unidade: 000044 - SEC MUN DE DESENVOLVIMENTO ECONOMICO - CELETISTAS

<b>Total a Empenhar</b>	<b>1.271,91</b>	
Total de Vencimentos	954,00	
Salário Família	31,71	
Outras Deduções	0,00	
Horas Extras (3.1.90.16)	0,00	
Bolsa de Estudo (3.3.90.18)	0,00	
Despesa/Receita.Extra (PASEP,...)	0,00	
Sal. Maternidade	0,00	
Benefícios Assistenciais	0,00	
<b>Total Bruto</b>	<b>985,71</b>	
Total de Descontos	76,32	
Total Líquido	909,39	Valor Ref. a 13º Salário
FGTS a Recolher	76,32	→ Valores Sem 13º Salário

Vínculo	Bruto		Deduções			Líquido
	Patronal	Bruto	Salário Família	Salário Maternidade	Outras Deduções	Patronal Líquido
04 Celetista		209,88	31,71	0,00	0,00	178,17
<b>Total</b>		<b>209,88</b>	<b>31,71</b>	<b>0,00</b>	<b>0,00</b>	<b>178,17</b>

### Funcionários

Situação	Quantidade
01 - Normal	
<b>Total</b>	
Quantidade de trabalhadores processados	

### Proventos

Evento	Descrição	Qtde.	Refer.	Valor	Classificação contábil
001	SALARIO BASE	1	30,00	954,00	Salário Base
904	SALARIO FAMILIA	1	1,00	31,71	Salário Família

#### Resumo de Proventos por Classificação

Salário Base	30,00	954,00
Salário Família	1,00	31,71
<b>Total</b>	<b>31,00</b>	<b>985,71</b>

### Descontos

Evento	Descrição	Qtde.	Refer.	Valor	Classificação contábil
919	PREVIDENCIA - RGPS	1	8,00	76,32	Receita Extra Despesa Extra

#### Resumo de Descontos por Classificação

Receita Extra Despesa Extra	8,00	76,32
<b>Total</b>	<b>8,00</b>	<b>76,32</b>

### Contribuição Previdenciária do Segurado por Vínculo

Vínculo	Valor
04 - Celetista	76,32
<b>Total</b>	<b>76,32</b>

<b>Base de I.R.R.F.</b>	<b>954,00</b>
<b>Base de F.G.T.S.</b>	<b>954,00</b>

<b>Base de Previdência Total</b>	<b>954,00</b>
Base de Previdência por Vínculo	Valor
04 - Celetista	954,00

# PREFEITURA MUNICIPAL DE LIMOEIRO

PC COMENDADOR PESTANA, 01, CENTRO. LIMOEIRO-PE

CNPJ: 11.097.292/0001-49

Mês: 02/2019

Folha Mensal

Página 54

07/01/2019 15:30

## Resumo Contábil

Unidade: 000045 - SEC MUN DE EDUC E ESPORTE - REC PROPRIOS - CELETISTAS

<b>Total a Empenhar</b>	<b>4.771,65</b>	
Total de Vencimentos	3.670,50	
Salário Família	0,00	
Outras Deduções	0,00	
Horas Extras (3.1.90.16)	0,00	
Bolsa de Estudo (3.3.90.18)	0,00	
Despesa/Receita.Extra (PASEP,...)	0,00	
Sal. Maternidade	0,00	
Benefícios Assistenciais	0,00	
<b>Total Bruto</b>	<b>3.670,50</b>	
Total de Descontos	552,18	
Total Líquido	3.118,32	Valor Ref. a 13º Salário
FGTS a Recolher	293,64	Valores Sem 13º Salário

Vínculo	Bruto		Deduções			Líquido
	Patronal	Bruto	Salário Família	Salário Maternidade	Outras Deduções	Patronal Líquido
04 Celetista		807,51	0,00	0,00	0,00	807,51
<b>Total</b>		<b>807,51</b>	<b>0,00</b>	<b>0,00</b>	<b>0,00</b>	<b>807,51</b>

### Funcionários

Situação	Quantidade
01 - Normal	
<b>Total</b>	
Quantidade de trabalhadores processados	

### Proventos

Evento	Descrição	Qtde.	Refer.	Valor	Classificação contábil
001	SALARIO BASE	1	30,00	954,00	Salário Base
005	HORA AULA	1	150,00	2.716,50	Salário Base
<b>Resumo de Proventos por Classificação</b>					
	Salário Base		180,00	3.670,50	
<b>Total</b>			<b>180,00</b>	<b>3.670,50</b>	

### Descontos

Evento	Descrição	Qtde.	Refer.	Valor	Classificação contábil
006	EMPRESTIMO CONSIG. CEF	1	0,00	203,00	Receita Extra Despesa Extra
919	PREVIDENCIA - RGPS	2	17,00	320,80	Receita Extra Despesa Extra
920	IRRF - SALARIO	1	7,50	28,38	Receita Orçamentária
<b>Resumo de Descontos por Classificação</b>					
	Receita Orçamentária		7,50	28,38	
	Receita Extra Despesa Extra		17,00	523,80	
<b>Total</b>			<b>24,50</b>	<b>552,18</b>	

### Contribuição Previdenciária do Segurado por Vínculo

Vínculo	Valor
04 - Celetista	320,80
<b>Total</b>	<b>320,80</b>
<b>Base de I.R.R.F.</b>	<b>3.670,50</b>
<b>Base de F.G.T.S.</b>	<b>3.670,50</b>
<b>Base de Previdência Total</b>	<b>3.670,50</b>
Base de Previdência por Vínculo	Valor
04 - Celetista	3.670,50

# PREFEITURA MUNICIPAL DE LIMOEIRO

PC COMENDADOR PESTANA, 01, CENTRO. LIMOEIRO-PE

CNPJ: 11.097.292/0001-49

Mês: 02/2019

Folha Mensal

Página 55

07/01/2019 15:30

## Resumo Contábil

Unidade: 000046 - SEC MUN DE FINANÇAS - CELETISTAS

<b>Total a Empenhar</b>	<b>1.240,20</b>	
Total de Vencimentos	954,00	
Salário Família	0,00	
Outras Deduções	0,00	
Horas Extras (3.1.90.16)	0,00	
Bolsa de Estudo (3.3.90.18)	0,00	
Despesa/Receita.Extra (PASEP,...)	0,00	
Sal. Maternidade	0,00	
Benefícios Assistenciais	0,00	
<b>Total Bruto</b>	<b>954,00</b>	
Total de Descontos	438,86	
Total Líquido	515,14	Valor Ref. a 13º Salário
FGTS a Recolher	76,32	→ Valores Sem 13º Salário

Vínculo	Bruto		Deduções			Líquido
	Patronal	Bruto	Salário Família	Salário Maternidade	Outras Deduções	Patronal Líquido
04 Celetista		209,88	0,00	0,00	0,00	209,88
<b>Total</b>		<b>209,88</b>	<b>0,00</b>	<b>0,00</b>	<b>0,00</b>	<b>209,88</b>

### Funcionários

Situação	Quantidade
01 - Normal	
<b>Total</b>	
Quantidade de trabalhadores processados	

### Proventos

Evento	Descrição	Qtde.	Refer.	Valor	Classificação contábil
001	SALARIO BASE	1	30,00	954,00	Salário Base
<b>Resumo de Proventos por Classificação</b>					
	Salário Base		30,00	954,00	
<b>Total</b>			<b>30,00</b>	<b>954,00</b>	

### Descontos

Evento	Descrição	Qtde.	Refer.	Valor	Classificação contábil
006	EMPRESTIMO CONSIG. CEF	1	0,00	353,00	Receita Extra Despesa Extra
019	ASSEMULPE	1	1,00	9,54	Receita Extra Despesa Extra
919	PREVIDENCIA - RGPS	1	8,00	76,32	Receita Extra Despesa Extra
<b>Resumo de Descontos por Classificação</b>					
	Receita Extra Despesa Extra		9,00	438,86	
<b>Total</b>			<b>9,00</b>	<b>438,86</b>	

### Contribuição Previdenciária do Segurado por Vínculo

Vínculo	Valor
04 - Celetista	76,32
<b>Total</b>	<b>76,32</b>

<b>Base de I.R.R.F.</b>	<b>954,00</b>
<b>Base de F.G.T.S.</b>	<b>954,00</b>

<b>Base de Previdência Total</b>	<b>954,00</b>
Base de Previdência por Vínculo	Valor
04 - Celetista	954,00

# PREFEITURA MUNICIPAL DE LIMOEIRO

PC COMENDADOR PESTANA, 01, CENTRO. LIMOEIRO-PE

CNPJ: 11.097.292/0001-49

Mês: 02/2019

Folha Mensal

Página 56

07/01/2019 15:30

## Resumo Contábil

Unidade: 000047 - SEC MUN DE INFRA-ESTRUTURA - CELETISTAS

<b>Total a Empenhar</b>	<b>19.553,04</b>	
Total de Vencimentos	13.768,80	
Salário Família	0,00	
Outras Deduções	0,00	
Horas Extras (3.1.90.16)	1.272,00	
Bolsa de Estudo (3.3.90.18)	0,00	
Despesa/Receita.Extra (PASEP,...)	0,00	
Sal. Maternidade	0,00	
Benefícios Assistenciais	0,00	
<b>Total Bruto</b>	<b>15.040,80</b>	
Total de Descontos	2.722,10	
Total Líquido	12.318,70	Valor Ref. a 13º Salário
FGTS a Recolher	1.203,22	Valores Sem 13º Salário

Vínculo	Bruto		Deduções			Líquido
	Patronal	Bruto	Salário Família	Salário Maternidade	Outras Deduções	Patronal Líquido
04 Celetista		3.309,02	0,00	0,00	0,00	3.309,02
<b>Total</b>		<b>3.309,02</b>	<b>0,00</b>	<b>0,00</b>	<b>0,00</b>	<b>3.309,02</b>

### Funcionários

Situação	Quantidade
01 - Normal	
<b>Total</b>	
Quantidade de trabalhadores processados	

### Proventos

Evento	Descrição	Qtde.	Refer.	Valor	Classificação contábil
001	SALARIO BASE	12	360,00	11.474,00	Salário Base
004	HORA EXTRA 50%	4	160,00	1.272,00	Hora Extra
021	INSALUBRIDADE 20%	12	240,00	2.294,80	
<b>Resumo de Proventos por Classificação</b>					
Sem classificação			240,00	2.294,80	
Salário Base			360,00	11.474,00	
Hora Extra			160,00	1.272,00	
<b>Total</b>			<b>760,00</b>	<b>15.040,80</b>	

### Descontos

Evento	Descrição	Qtde.	Refer.	Valor	Classificação contábil
006	EMPRESTIMO CONSIG. CEF	6	36,00	928,35	Receita Extra Despesa Extra
019	ASSEMULPE	5	5,00	47,96	Receita Extra Despesa Extra
038	CARTÃO BCSUL	1	0,00	15,00	Receita Extra Despesa Extra
058	EMPRESTIMO CONSIG. CEF II	3	0,00	409,74	Receita Extra Despesa Extra
059	EMPRESTIMO CONSIG. CEF III	1	0,00	117,83	Receita Extra Despesa Extra
919	PREVIDENCIA - RGPS	12	96,00	1.203,22	Receita Extra Despesa Extra
<b>Resumo de Descontos por Classificação</b>					
Receita Extra Despesa Extra			137,00	2.722,10	
<b>Total</b>			<b>137,00</b>	<b>2.722,10</b>	

### Contribuição Previdenciária do Segurado por Vínculo

Vínculo	Valor
04 - Celetista	1.203,22
<b>Total</b>	<b>1.203,22</b>

<b>Base de I.R.R.F.</b>	<b>15.040,80</b>
<b>Base de F.G.T.S.</b>	<b>15.040,80</b>

<b>Base de Previdência Total</b>	<b>15.040,80</b>
Base de Previdência por Vínculo	Valor
04 - Celetista	15.040,80

**PREFEITURA MUNICIPAL DE LIMOEIRO**

PC COMENDADOR PESTANA, 01, CENTRO. LIMOEIRO-PE

CNPJ: 11.097.292/0001-49

Folha Mensal

Página 57

07/01/2019 15:30

**Resumo Contábil****Unidade: 000048 - SEC MUN DE INFRA-ESTRUTURA - LIMPEZA URBANA - CELETISTAS**

<b>Total a Empenhar</b>	<b>1.240,20</b>	
Total de Vencimentos	954,00	
Salário Família	0,00	
Outras Deduções	0,00	
Horas Extras (3.1.90.16)	0,00	
Bolsa de Estudo (3.3.90.18)	0,00	
Despesa/Receita.Extra (PASEP,...)	0,00	
Sal. Maternidade	0,00	
Benefícios Assistenciais	0,00	
<b>Total Bruto</b>	<b>954,00</b>	
Total de Descontos	276,47	
Total Líquido	677,53	Valor Ref. a 13º Salário
FGTS a Recolher	76,32	→ Valores Sem 13º Salário

Vínculo	Bruto		Deduções			Líquido
	Patronal	Bruto	Salário Família	Salário Maternidade	Outras Deduções	Patronal Líquido
04 Celetista		209,88	0,00	0,00	0,00	209,88
<b>Total</b>		<b>209,88</b>	<b>0,00</b>	<b>0,00</b>	<b>0,00</b>	<b>209,88</b>

**Funcionários**

Situação	Quantidade
01 - Normal	
<b>Total</b>	
Quantidade de trabalhadores processados	

**Proventos**

Evento	Descrição	Qtde.	Refer.	Valor	Classificação contábil
001	SALÁRIO BASE	1	30,00	954,00	Salário Base
<b>Resumo de Proventos por Classificação</b>					
	Salário Base		30,00	954,00	
<b>Total</b>			<b>30,00</b>	<b>954,00</b>	

**Descontos**

Evento	Descrição	Qtde.	Refer.	Valor	Classificação contábil
006	EMPRESTIMO CONSIG. CEF	1	12,00	200,15	Receita Extra Despesa Extra
919	PREVIDENCIA - RGPS	1	8,00	76,32	Receita Extra Despesa Extra
<b>Resumo de Descontos por Classificação</b>					
	Receita Extra Despesa Extra		20,00	276,47	
<b>Total</b>			<b>20,00</b>	<b>276,47</b>	

**Contribuição Previdenciária do Segurado por Vínculo**

Vínculo	Valor
04 - Celetista	76,32
<b>Total</b>	<b>76,32</b>

<b>Base de I.R.R.F.</b>	<b>954,00</b>
<b>Base de F.G.T.S.</b>	<b>954,00</b>

<b>Base de Previdência Total</b>	<b>954,00</b>
Base de Previdência por Vínculo	Valor
04 - Celetista	954,00

**PREFEITURA MUNICIPAL DE LIMOEIRO**

PC COMENDADOR PESTANA, 01, CENTRO. LIMOEIRO-PE

CNPJ: 11.097.292/0001-49

**Folha Mensal**

Página 58

07/01/2019 15:30

**Resumo Contábil****Unidade: 000049 - SEC MUN DE SEGURANÇA CIDADÃ E JUSTIÇA - GUARDA - CELETISTAS**

<b>Total a Empenhar</b>	<b>1.240,20</b>	
Total de Vencimentos	954,00	
Salário Família	0,00	
Outras Deduções	0,00	
Horas Extras (3.1.90.16)	0,00	
Bolsa de Estudo (3.3.90.18)	0,00	
Despesa/Receita.Extra (PASEP,...)	0,00	
Sal. Maternidade	0,00	
Benefícios Assistenciais	0,00	
<b>Total Bruto</b>	<b>954,00</b>	
Total de Descontos	76,32	
Total Líquido	877,68	Valor Ref. a 13º Salário
FGTS a Recolher	76,32	→ Valores Sem 13º Salário

Vínculo	Bruto		Deduções			Líquido
	Patronal	Bruto	Salário Família	Salário Maternidade	Outras Deduções	Patronal Líquido
04 Celetista		209,88	0,00	0,00	0,00	209,88
<b>Total</b>		<b>209,88</b>	<b>0,00</b>	<b>0,00</b>	<b>0,00</b>	<b>209,88</b>

**Funcionários**

Situação	Quantidade
01 - Normal	
<b>Total</b>	
Quantidade de trabalhadores processados	

**Proventos**

Evento	Descrição	Qtde.	Refer.	Valor	Classificação contábil
001	SALARIO BASE	1	30,00	954,00	Salário Base
<b>Resumo de Proventos por Classificação</b>					
	Salário Base		30,00	954,00	
	<b>Total</b>		<b>30,00</b>	<b>954,00</b>	

**Descontos**

Evento	Descrição	Qtde.	Refer.	Valor	Classificação contábil
919	PREVIDENCIA - RGPS	1	8,00	76,32	Receita Extra Despesa Extra
<b>Resumo de Descontos por Classificação</b>					
	Receita Extra Despesa Extra		8,00	76,32	
	<b>Total</b>		<b>8,00</b>	<b>76,32</b>	

**Contribuição Previdenciária do Segurado por Vínculo**

Vínculo	Valor
04 - Celetista	76,32
<b>Total</b>	<b>76,32</b>

<b>Base de I.R.R.F.</b>	<b>954,00</b>	<b>Base de Previdência Total</b>	<b>954,00</b>
<b>Base de F.G.T.S.</b>	<b>954,00</b>	Base de Previdência por Vínculo	Valor
		04 - Celetista	954,00

**PREFEITURA MUNICIPAL DE LIMOEIRO**

PC COMENDADOR PESTANA, 01, CENTRO. LIMOEIRO-PE

CNPJ: 11.097.292/0001-49

Mês: 02

Ano: 2019

Folha Mensal

Página 59

07/01/2019 15:33

**Resumo Contábil****Unidade: 000050 - FUNDEB 40% - CONTRATO EMERGENCIAL**

<b>Total a Empenhar</b>	<b>2.966,03</b>	
Total de Vencimentos	445,20	
Salário Família	95,13	
Outras Deduções	0,00	
Horas Extras (3.1.90.16)	0,00	
Bolsa de Estudo (3.3.90.18)	0,00	
Despesa/Receita.Extra (PASEP,...)	0,00	
Sal. Maternidade	1.908,00	
Benefícios Assistenciais	0,00	
<b>Total Bruto</b>	<b>2.448,33</b>	
Total de Descontos	188,25	
Total Líquido	2.260,08	Valor Ref. a 13º Salário
FGTS a Recolher	0,00	→ Valores Sem 13º Salário

Vínculo	Bruto		Deduções			Líquido
	Patronal	Bruto	Salário Família	Salário Maternidade	Outras Deduções	Patronal Líquido
97 Contratados		517,70	95,13	1.908,00	0,00	-1.485,27
<b>Total</b>		<b>517,70</b>	<b>95,13</b>	<b>1.908,00</b>	<b>0,00</b>	<b>-1.485,27</b>

**Funcionários**

Situação	Quantidade
01 - Normal	97
95 - Afastamento por Licença Maternidade/Paternidade	0
<b>Total</b>	<b>97</b>
Quantidade de trabalhadores processados	

**Proventos**

Evento	Descrição	Qtde.	Refer.	Valor	Classificação contábil
001	SALÁRIO BASE	1	30,00	954,00	Salário Base
903	SALÁRIO MATERNIDADE	2	60,00	1.908,00	Salário Maternidade
904	SALÁRIO FAMILIA	2	3,00	95,13	Salário Família

**Resumo de Proventos por Classificação**

Salário Base	30,00	954,00
Salário Família	3,00	95,13
Salário Maternidade	60,00	1.908,00
<b>Total</b>	<b>93,00</b>	<b>2.957,13</b>

**Descontos**

Evento	Descrição	Qtde.	Refer.	Valor	Classificação contábil
017	FALTAS	1	96,00	508,80	Valor já descontado do Bruto
919	PREVIDENCIA - RGPS	3	24,00	188,25	Receita Extra Despesa Extra

**Resumo de Descontos por Classificação**

Valor já descontado do Bruto	96,00	508,80
Receita Extra Despesa Extra	24,00	188,25
<b>Total</b>	<b>120,00</b>	<b>697,05</b>

**Contribuição Previdenciária do Segurado por Vínculo**

Vínculo	Valor
97 - Contratados	188,25
<b>Total</b>	<b>188,25</b>

<b>Base de I.R.R.F.</b>	<b>2.353,20</b>
<b>Base de F.G.T.S.</b>	<b>0,00</b>

<b>Base de Previdência Total</b>	<b>2.353,20</b>
Base de Previdência por Vínculo	Valor
97 - Contratados	2.353,20

# PREFEITURA MUNICIPAL DE LIMOEIRO

PC COMENDADOR PESTANA, 01, CENTRO. LIMOEIRO-PE

CNPJ: 11.097.292/0001-49

Mês: 02/2019

Folha Mensal

Página 60

07/01/2019 15:32

## Resumo Contábil

Unidade: 000052 - SEC MUN DE ASSUNTOS JURIDICOS

<b>Total a Empenhar</b>	<b>6.100,00</b>	
Total de Vencimentos	5.000,00	
Salário Família	0,00	
Outras Deduções	0,00	
Horas Extras (3.1.90.16)	0,00	
Bolsa de Estudo (3.3.90.18)	0,00	
Despesa/Receita.Extra (PASEP,...)	0,00	
Sal. Maternidade	0,00	
Benefícios Assistenciais	0,00	
<b>Total Bruto</b>	<b>5.000,00</b>	
Total de Descontos	829,80	
Total Líquido	4.170,20	Valor Ref. a 13º Salário
FGTS a Recolher	0,00	→ Valores Sem 13º Salário

Vínculo	Bruto		Deduções			Líquido
	Patronal	Bruto	Salário Família	Salário Maternidade	Outras Deduções	Patronal Líquido
35 Comissionados		1.100,00	0,00	0,00	0,00	1.100,00
<b>Total</b>		<b>1.100,00</b>	<b>0,00</b>	<b>0,00</b>	<b>0,00</b>	<b>1.100,00</b>

### Funcionários

Situação	Quantidade
01 - Normal	
<b>Total</b>	
Quantidade de trabalhadores processados	

### Proventos

Evento	Descrição	Qtde.	Refer.	Valor	Classificação contábil
002	CARGO COMISSIONADO	1	30,00	5.000,00	Salário Base
<b>Resumo de Proventos por Classificação</b>					
	Salário Base		30,00	5.000,00	
<b>Total</b>			<b>30,00</b>	<b>5.000,00</b>	

### Descontos

Evento	Descrição	Qtde.	Refer.	Valor	Classificação contábil
919	PREVIDENCIA - RGPS	1	11,00	550,00	Receita Extra Despesa Extra
920	IRRF - SALARIO	1	22,50	279,80	Receita Orçamentária
<b>Resumo de Descontos por Classificação</b>					
	Receita Orçamentária		22,50	279,80	
	Receita Extra Despesa Extra		11,00	550,00	
<b>Total</b>			<b>33,50</b>	<b>829,80</b>	

### Contribuição Previdenciária do Segurado por Vínculo

Vínculo	Valor
35 - Comissionados	550,00
<b>Total</b>	<b>550,00</b>

<b>Base de I.R.R.F.</b>	<b>5.000,00</b>
<b>Base de F.G.T.S.</b>	<b>0,00</b>

<b>Base de Previdência Total</b>	<b>5.000,00</b>
Base de Previdência por Vínculo	Valor
35 - Comissionados	5.000,00

# PREFEITURA MUNICIPAL DE LIMOEIRO

PC COMENDADOR PESTANA, 01, CENTRO. LIMOEIRO-PE

CNPJ: 11.097.292/0001-49

Mês: 02/2019  
Folha Mensal

Página 61

07/01/2019 15:30

## Resumo Contábil

Unidade: 000053 - SEC EXECUTIVA DE INDUSTRIA E COMERCIO - COMISSONADO

<b>Total a Empenhar</b>	<b>14.762,00</b>	
Total de Vencimentos	12.100,00	
Salário Família	0,00	
Outras Deduções	0,00	
Horas Extras (3.1.90.16)	0,00	
Bolsa de Estudo (3.3.90.18)	0,00	
Despesa/Receita.Extra (PASEP,...)	0,00	
Sal. Maternidade	0,00	
Benefícios Assistenciais	0,00	
<b>Total Bruto</b>	<b>12.100,00</b>	
Total de Descontos	1.392,32	
Total Líquido	10.707,68	Valor Ref. a 13º Salário
FGTS a Recolher	0,00	→ Valores Sem 13º Salário

Vínculo	Bruto		Deduções			Líquido
	Patronal	Bruto	Salário Família	Salário Maternidade	Outras Deduções	Patronal Líquido
35 Comissionados		2.662,00	0,00	0,00	0,00	2.662,00
<b>Total</b>		<b>2.662,00</b>	<b>0,00</b>	<b>0,00</b>	<b>0,00</b>	<b>2.662,00</b>

### Funcionários

Situação	Quantidade
01 - Normal	
<b>Total</b>	
Quantidade de trabalhadores processados	

### Proventos

Evento	Descrição	Qtde.	Refer.	Valor	Classificação contábil
002	CARGO COMISSONADO	5	150,00	12.100,00	Salário Base
<b>Resumo de Proventos por Classificação</b>					
	Salário Base		150,00	12.100,00	
<b>Total</b>			<b>150,00</b>	<b>12.100,00</b>	

### Descontos

Evento	Descrição	Qtde.	Refer.	Valor	Classificação contábil
919	PREVIDENCIA - RGPS	5	44,00	1.141,00	Receita Extra Despesa Extra
920	IRRF - SALARIO	2	30,00	251,32	Receita Orçamentária
<b>Resumo de Descontos por Classificação</b>					
	Receita Orçamentária		30,00	251,32	
	Receita Extra Despesa Extra		44,00	1.141,00	
<b>Total</b>			<b>74,00</b>	<b>1.392,32</b>	

### Contribuição Previdenciária do Segurado por Vínculo

Vínculo	Valor
35 - Comissionados	1.141,00
<b>Total</b>	<b>1.141,00</b>

<b>Base de I.R.R.F.</b>	<b>12.100,00</b>
<b>Base de F.G.T.S.</b>	<b>0,00</b>

<b>Base de Previdência Total</b>	<b>12.100,00</b>
Base de Previdência por Vínculo	Valor
35 - Comissionados	12.100,00

**PREFEITURA MUNICIPAL DE LIMOEIRO**

PC COMENDADOR PESTANA, 01, CENTRO. LIMOEIRO-PE

CNPJ: 11.097.292/0001-49

**Folha Mensal**

Página 62

07/01/2019 15:30

**Resumo Contábil****Unidade: 000054 - SEC DE PLANEJAMENTO DA GESTAO - COMISSIONADOS**

<b>Total a Empenhar</b>	<b>17.873,00</b>	
Total de Vencimentos	14.650,00	
Salário Família	0,00	
Outras Deduções	0,00	
Horas Extras (3.1.90.16)	0,00	
Bolsa de Estudo (3.3.90.18)	0,00	
Despesa/Receita.Extra (PASEP,...)	0,00	
Sal. Maternidade	0,00	
Benefícios Assistenciais	0,00	
<b>Total Bruto</b>	<b>14.650,00</b>	
Total de Descontos	2.912,16	
Total Líquido	11.737,84	Valor Ref. a 13º Salário
FGTS a Recolher	0,00	→ Valores Sem 13º Salário

Vínculo	Bruto		Deduções			Líquido
	Patronal	Bruto	Salário Família	Salário Maternidade	Outras Deduções	Patronal Líquido
35 Comissionados		3.223,00	0,00	0,00	0,00	3.223,00
<b>Total</b>		<b>3.223,00</b>	<b>0,00</b>	<b>0,00</b>	<b>0,00</b>	<b>3.223,00</b>

**Funcionários**

Situação	Quantidade
01 - Normal	
<b>Total</b>	
Quantidade de trabalhadores processados	

**Proventos**

Evento	Descrição	Qtde.	Refer.	Valor	Classificação contábil
002	CARGO COMISSIONADO	2	60,00	3.500,00	Salário Base
003	SUBSIDIOS	1	30,00	10.000,00	Salário Base
032	GRATIFICAÇÃO 50%	1	50,00	1.150,00	
<b>Resumo de Proventos por Classificação</b>					
Sem classificação			50,00	1.150,00	
Salário Base			90,00	13.500,00	
<b>Total</b>			<b>140,00</b>	<b>14.650,00</b>	

**Descontos**

Evento	Descrição	Qtde.	Refer.	Valor	Classificação contábil
919	PREVIDENCIA - RGPS	3	30,00	1.096,53	Receita Extra Despesa Extra
920	IRRF - SALARIO	2	42,50	1.815,63	Receita Orçamentária
<b>Resumo de Descontos por Classificação</b>					
Receita Orçamentária			42,50	1.815,63	
Receita Extra Despesa Extra			30,00	1.096,53	
<b>Total</b>			<b>72,50</b>	<b>2.912,16</b>	

**Contribuição Previdenciária do Segurado por Vínculo**

Vínculo	Valor
35 - Comissionados	1.096,53
<b>Total</b>	<b>1.096,53</b>
<b>Base de I.R.R.F.</b>	<b>14.650,00</b>
<b>Base de F.G.T.S.</b>	<b>0,00</b>
<b>Base de Previdência Total</b>	<b>14.650,00</b>
Base de Previdência por Vínculo	Valor
35 - Comissionados	14.650,00

# PREFEITURA MUNICIPAL DE LIMOEIRO

PC COMENDADOR PESTANA, 01, CENTRO. LIMOEIRO-PE

CNPJ: 11.097.292/0001-49

Folha Mensal

Página 63

07/01/2019 15:30

## Resumo Contábil

Unidade: 000055 - SEC MUN DE CULTURA, TURISMO E LAZER - COMISSONADO

<b>Total a Empenhar</b>	<b>9.729,50</b>	
Total de Vencimentos	7.975,00	
Salário Família	0,00	
Outras Deduções	0,00	
Horas Extras (3.1.90.16)	0,00	
Bolsa de Estudo (3.3.90.18)	0,00	
Despesa/Receita.Extra (PASEP,...)	0,00	
Sal. Maternidade	0,00	
Benefícios Assistenciais	0,00	
<b>Total Bruto</b>	<b>7.975,00</b>	
Total de Descontos	698,17	
Total Líquido	7.276,83	Valor Ref. a 13º Salário
FGTS a Recolher	0,00	→ Valores Sem 13º Salário

Vínculo	Bruto		Deduções			Líquido
	Patronal	Bruto	Salário Família	Salário Maternidade	Outras Deduções	Patronal Líquido
35 Comissionados		1.754,50	0,00	0,00	0,00	1.754,50
<b>Total</b>		<b>1.754,50</b>	<b>0,00</b>	<b>0,00</b>	<b>0,00</b>	<b>1.754,50</b>

### Funcionários

Situação	Quantidade
01 - Normal	
11 - Rescisão de contrato de trabalho sem justa causa por iniciativa do empregador ou exoneração de ofício de servidor de cargo efetivo ou exoneração de cargo em comissão	
<b>Total</b>	
Quantidade de trabalhadores processados	

### Proventos

Evento	Descrição	Qtde.	Refer.	Valor	Classificação contábil
002	CARGO COMISSONADO	4	120,00	7.400,00	Salário Base
913	13o. SALARIO PROPORCIONAL	1	3,00	575,00	
<b>Resumo de Proventos por Classificação</b>					
Sem classificação			3,00	575,00	
Salário Base			120,00	7.400,00	
<b>Total</b>			<b>123,00</b>	<b>7.975,00</b>	

### Descontos

Evento	Descrição	Qtde.	Refer.	Valor	Classificação contábil
919	PREVIDENCIA - RGPS	4	34,00	638,00	Receita Extra Despesa Extra
920	IRRF - SALARIO	1	7,50	14,17	Receita Orçamentária
922	PREVIDÊNCIA 13º SALARIO - RGPS	1	8,00	46,00	Receita Extra Despesa Extra
<b>Resumo de Descontos por Classificação</b>					
Receita Orçamentária			7,50	14,17	
Receita Extra Despesa Extra			42,00	684,00	
<b>Total</b>			<b>49,50</b>	<b>698,17</b>	

### Contribuição Previdenciária do Segurado por Vínculo

Vínculo	Valor
35 - Comissionados	684,00
<b>Total</b>	<b>684,00</b>

<b>Base de I.R.R.F.</b>	<b>7.975,00</b>
<b>Base de F.G.T.S.</b>	<b>0,00</b>

<b>Base de Previdência Total</b>	<b>7.975,00</b>
Base de Previdência por Vínculo	Valor
35 - Comissionados	7.975,00

# PREFEITURA MUNICIPAL DE LIMOEIRO

PC COMENDADOR PESTANA, 01, CENTRO. LIMOEIRO-PE

CNPJ: 11.097.292/0001-49

Mês: 02/2019  
Folha Mensal

Página 64

07/01/2019 15:30

## Resumo Contábil

Unidade: 000056 - SEC EXECUTIVA DE IMPRENSA E COMUNICACAO - COMISSONADO

<b>Total a Empenhar</b>	<b>19.032,00</b>	
Total de Vencimentos	15.600,00	
Salário Família	0,00	
Outras Deduções	0,00	
Horas Extras (3.1.90.16)	0,00	
Bolsa de Estudo (3.3.90.18)	0,00	
Despesa/Receita.Extra (PASEP,...)	0,00	
Sal. Maternidade	0,00	
Benefícios Assistenciais	0,00	
<b>Total Bruto</b>	<b>15.600,00</b>	
Total de Descontos	1.837,46	
Total Líquido	13.762,54	Valor Ref. a 13º Salário
FGTS a Recolher	0,00	→ Valores Sem 13º Salário

Vínculo	Bruto		Deduções			Líquido
	Patronal	Bruto	Salário Família	Salário Maternidade	Outras Deduções	Patronal Líquido
35 Comissionados		3.432,00	0,00	0,00	0,00	3.432,00
<b>Total</b>		<b>3.432,00</b>	<b>0,00</b>	<b>0,00</b>	<b>0,00</b>	<b>3.432,00</b>

### Funcionários

Situação	Quantidade
01 - Normal	
<b>Total</b>	
Quantidade de trabalhadores processados	

### Proventos

Evento	Descrição	Qtde.	Refer.	Valor	Classificação contábil
001	SALARIO BASE	1	30,00	1.600,00	Salário Base
002	CARGO COMISSONADO	6	180,00	14.000,00	Salário Base
<b>Resumo de Proventos por Classificação</b>					
	Salário Base		210,00	15.600,00	
<b>Total</b>			<b>210,00</b>	<b>15.600,00</b>	

### Descontos

Evento	Descrição	Qtde.	Refer.	Valor	Classificação contábil
919	PREVIDENCIA - RGPS	7	61,00	1.444,00	Receita Extra Despesa Extra
920	IRRF - SALARIO	3	37,50	393,46	Receita Orçamentária
<b>Resumo de Descontos por Classificação</b>					
	Receita Orçamentária		37,50	393,46	
	Receita Extra Despesa Extra		61,00	1.444,00	
<b>Total</b>			<b>98,50</b>	<b>1.837,46</b>	

### Contribuição Previdenciária do Segurado por Vínculo

Vínculo	Valor
35 - Comissionados	1.444,00
<b>Total</b>	<b>1.444,00</b>

<b>Base de I.R.R.F.</b>	<b>15.600,00</b>
<b>Base de F.G.T.S.</b>	<b>0,00</b>

<b>Base de Previdência Total</b>	<b>15.600,00</b>
Base de Previdência por Vínculo	Valor
35 - Comissionados	15.600,00

**PREFEITURA MUNICIPAL DE LIMOEIRO**

PC COMENDADOR PESTANA, 01, CENTRO. LIMOEIRO-PE

CNPJ: 11.097.292/0001-49

Folha Mensal

Página 65

07/01/2019 15:30

**Resumo Contábil****Unidade: 000057 - SEC EXECUTIVA DE GOVERNO - COMISSONADO**

<b>Total a Empenhar</b>	<b>5.673,00</b>	
Total de Vencimentos	4.650,00	
Salário Família	0,00	
Outras Deduções	0,00	
Horas Extras (3.1.90.16)	0,00	
Bolsa de Estudo (3.3.90.18)	0,00	
Despesa/Receita.Extra (PASEP,...)	0,00	
Sal. Maternidade	0,00	
Benefícios Assistenciais	0,00	
<b>Total Bruto</b>	<b>4.650,00</b>	
Total de Descontos	763,87	
Total Líquido	3.886,13	Valor Ref. a 13º Salário
FGTS a Recolher	0,00	→ Valores Sem 13º Salário

Vínculo	Bruto		Deduções			Líquido
	Patronal	Bruto	Salário Família	Salário Maternidade	Outras Deduções	Patronal Líquido
35 Comissionados		1.023,00	0,00	0,00	0,00	1.023,00
<b>Total</b>		<b>1.023,00</b>	<b>0,00</b>	<b>0,00</b>	<b>0,00</b>	<b>1.023,00</b>

**Funcionários**

Situação	Quantidade
01 - Normal	
<b>Total</b>	
Quantidade de trabalhadores processados	

**Proventos**

Evento	Descrição	Qtde.	Refer.	Valor	Classificação contábil
002	CARGO COMISSONADO	1	30,00	2.300,00	Salário Base
032	GRATIFICAÇÃO 50%	1	50,00	1.150,00	
074	GRATIFICACAO PREGAO	1	0,00	1.200,00	
<b>Resumo de Proventos por Classificação</b>					
Sem classificação			50,00	2.350,00	
Salário Base			30,00	2.300,00	
<b>Total</b>			<b>80,00</b>	<b>4.650,00</b>	

**Descontos**

Evento	Descrição	Qtde.	Refer.	Valor	Classificação contábil
919	PREVIDENCIA - RGPS	1	11,00	511,50	Receita Extra Despesa Extra
920	IRRF - SALARIO	1	22,50	252,37	Receita Orçamentária
<b>Resumo de Descontos por Classificação</b>					
Receita Orçamentária			22,50	252,37	
Receita Extra Despesa Extra			11,00	511,50	
<b>Total</b>			<b>33,50</b>	<b>763,87</b>	

**Contribuição Previdenciária do Segurado por Vínculo**

Vínculo	Valor
35 - Comissionados	511,50
<b>Total</b>	<b>511,50</b>

<b>Base de I.R.R.F.</b>	<b>4.650,00</b>
<b>Base de F.G.T.S.</b>	<b>0,00</b>

<b>Base de Previdência Total</b>	<b>4.650,00</b>
Base de Previdência por Vínculo	Valor
35 - Comissionados	4.650,00

# PREFEITURA MUNICIPAL DE LIMOEIRO

PC COMENDADOR PESTANA, 01, CENTRO. LIMOEIRO-PE

CNPJ: 11.097.292/0001-49

Mês: 02/2019

Folha Mensal

Página 66

07/01/2019 15:30

## Resumo Contábil

Unidade: 000058 - SEC EXECUTIVA DE INDUSTRIA E COMERCIO - EFETIVOS

<b>Total a Empenhar</b>	<b>1.121,90</b>	
Total de Vencimentos	1.001,70	
Salário Família	0,00	
Outras Deduções	0,00	
Horas Extras (3.1.90.16)	0,00	
Bolsa de Estudo (3.3.90.18)	0,00	
Despesa/Receita.Extra (PASEP,...)	0,00	
Sal. Maternidade	0,00	
Benefícios Assistenciais	0,00	
<b>Total Bruto</b>	<b>1.001,70</b>	
Total de Descontos	470,63	
Total Líquido	531,07	Valor Ref. a 13º Salário
FGTS a Recolher	0,00	→ Valores Sem 13º Salário

Vínculo	Bruto		Deduções			Líquido
	Patronal	Bruto	Salário Família	Salário Maternidade	Outras Deduções	Patronal Líquido
30 Efetivos - RPPS 1 - Admitidos ate 10/2011		120,20	0,00	0,00	0,00	120,20
<b>Total</b>		<b>120,20</b>	<b>0,00</b>	<b>0,00</b>	<b>0,00</b>	<b>120,20</b>

## Funcionários

Situação	Quantidade
01 - Normal	
<b>Total</b>	
Quantidade de trabalhadores processados	

## Proventos

Evento	Descrição	Qtde.	Refer.	Valor	Classificação contábil
001	SALARIO BASE	1	30,00	954,00	Salário Base
007	QUINQUENIO 5%	1	5,00	47,70	
<b>Resumo de Proventos por Classificação</b>					
Sem classificação			5,00	47,70	
Salário Base			30,00	954,00	
<b>Total</b>			<b>35,00</b>	<b>1.001,70</b>	

## Descontos

Evento	Descrição	Qtde.	Refer.	Valor	Classificação contábil
006	EMPRESTIMO CONSIG. CEF	1	0,00	17,63	Receita Extra Despesa Extra
019	ASSEMULPE	1	1,00	9,54	Receita Extra Despesa Extra
058	EMPRESTIMO CONSIG. CEF II	1	0,00	34,64	Receita Extra Despesa Extra
059	EMPRESTIMO CONSIG. CEF III	1	0,00	267,92	Receita Extra Despesa Extra
060	EMPRESTIMO CONSIG. CEF IV	1	0,00	30,72	Receita Extra Despesa Extra
942	PREVIDÊNCIA - RPPS	1	11,00	110,18	Receita Extra Despesa Extra
<b>Resumo de Descontos por Classificação</b>					
Receita Extra Despesa Extra			12,00	470,63	
<b>Total</b>			<b>12,00</b>	<b>470,63</b>	

## Contribuição Previdenciária do Segurado por Vínculo

Vínculo	Valor
30 - Efetivos - RPPS 1 - Admitidos ate 10/2011	110,18
<b>Total</b>	<b>110,18</b>

<b>Base de I.R.R.F.</b>	<b>1.001,70</b>
<b>Base de F.G.T.S.</b>	<b>0,00</b>

<b>Base de Previdência Total</b>	<b>1.001,70</b>
Base de Previdência por Vínculo	Valor
30 - Efetivos - RPPS 1 - Admitidos ate 10/2011	1.001,70

# PREFEITURA MUNICIPAL DE LIMOEIRO

PC COMENDADOR PESTANA, 01, CENTRO. LIMOEIRO-PE

CNPJ: 11.097.292/0001-49

Mês: 02/2019  
Folha Mensal

Página 67

07/01/2019 15:30

## Resumo Contábil

Unidade: 000059 - SEC MUN DE CULTURA, TURISMO E LAZER - EFETIVOS

<b>Total a Empenhar</b>	<b>5.810,06</b>	
Total de Vencimentos	5.162,00	
Salário Família	0,00	
Outras Deduções	0,00	
Horas Extras (3.1.90.16)	0,00	
Bolsa de Estudo (3.3.90.18)	0,00	
Despesa/Receita.Extra (PASEP,...)	0,00	
Sal. Maternidade	0,00	
Benefícios Assistenciais	0,00	
<b>Total Bruto</b>	<b>5.162,00</b>	
Total de Descontos	1.175,43	
Total Líquido	3.986,57	Valor Ref. a 13º Salário
FGTS a Recolher	0,00	→ Valores Sem 13º Salário

Vínculo	Bruto		Deduções			Líquido
	Patronal	Bruto	Salário Família	Salário Maternidade	Outras Deduções	Patronal Líquido
30 Efetivos - RPPS 1 - Admitidos ate 10/2011		504,96	0,00	0,00	0,00	504,96
31 Efetivos - RPPS 2 - Admitidos apos 11/2011		143,10	0,00	0,00	0,00	143,10
<b>Total</b>		<b>648,06</b>	<b>0,00</b>	<b>0,00</b>	<b>0,00</b>	<b>648,06</b>

### Funcionários

Situação	Quantidade
01 - Normal	
<b>Total</b>	
Quantidade de trabalhadores processados	

### Proventos

Evento	Descrição	Qtde.	Refer.	Valor	Classificação contábil
001	SALARIO BASE	4	120,00	3.816,00	Salário Base
007	QUINQUENIO 5%	1	5,00	56,70	
041	ESTABILIDADE FINANCEIRA	1	0,00	180,00	
057	COMP CARGO COMISSONADO	1	0,00	1.109,30	
<b>Resumo de Proventos por Classificação</b>					
Sem classificação			5,00	1.346,00	
Salário Base			120,00	3.816,00	
<b>Total</b>			<b>125,00</b>	<b>5.162,00</b>	

### Descontos

Evento	Descrição	Qtde.	Refer.	Valor	Classificação contábil
006	EMPRESTIMO CONSIG. CEF	2	0,00	434,61	Receita Extra Despesa Extra
019	ASSEMULPE	2	2,00	19,08	Receita Extra Despesa Extra
058	EMPRESTIMO CONSIG. CEF II	2	0,00	126,02	Receita Extra Despesa Extra
059	EMPRESTIMO CONSIG. CEF III	1	0,00	17,18	Receita Extra Despesa Extra
920	IRRF - SALARIO	1	7,50	10,72	Receita Orçamentária
942	PREVIDÊNCIA - RPPS	4	44,00	567,82	Receita Extra Despesa Extra
<b>Resumo de Descontos por Classificação</b>					
Receita Orçamentária			7,50	10,72	
Receita Extra Despesa Extra			46,00	1.164,71	
<b>Total</b>			<b>53,50</b>	<b>1.175,43</b>	

### Contribuição Previdenciária do Segurado por Vínculo

Vínculo	Valor
30 - Efetivos - RPPS 1 - Admitidos ate 10/2011	462,88
31 - Efetivos - RPPS 2 - Admitidos apos 11/2011	104,94
<b>Total</b>	<b>567,82</b>

<b>Base de I.R.R.F.</b>	<b>5.162,00</b>
<b>Base de F.G.T.S.</b>	<b>0,00</b>

<b>Base de Previdência Total</b>	<b>5.162,00</b>
Base de Previdência por Vínculo	Valor
30 - Efetivos - RPPS 1 - Admitidos ate 10/2011	4.208,00

# PREFEITURA MUNICIPAL DE LIMOEIRO

PC COMENDADOR PESTANA, 01, CENTRO. LIMOEIRO-PE

CNPJ: 11.097.292/0001-49

Mês: 02/2019  
Folha Mensal

Página 68

07/01/2019 15:39

## Resumo Contábil

Unidade: 000059 - SEC MUN DE CULTURA, TURISMO E LAZER - EFETIVOS

31 - Efetivos - RPPS 2 - Admitidos apos 11/2011

Assinado Digitalmente por: JOAO LUIS FERREIRA FILHO, JOSE CRISTOVAM DA SILVA FILHO  
Assinatura: http://www.pf.gov.br/epv/validaDoc.seam Código do documento: a46bcb85-27a0-4e97-60b6-22358369911a

**PREFEITURA MUNICIPAL DE LIMOEIRO**

PC COMENDADOR PESTANA, 01, CENTRO. LIMOEIRO-PE

CNPJ: 11.097.292/0001-49

**Folha Mensal**

Página 69

07/01/2019 15:30

**Resumo Contábil****Unidade: 000060 - SEC EXECUTIVA DE GOVERNO - EFETIVOS**

<b>Total a Empenhar</b>	<b>3.849,72</b>	
Total de Vencimentos	3.437,25	
Salário Família	0,00	
Outras Deduções	0,00	
Horas Extras (3.1.90.16)	0,00	
Bolsa de Estudo (3.3.90.18)	0,00	
Despesa/Receita.Extra (PASEP,...)	0,00	
Sal. Maternidade	0,00	
Benefícios Assistenciais	0,00	
<b>Total Bruto</b>	<b>3.437,25</b>	
Total de Descontos	482,16	
Total Líquido	2.955,09	Valor Ref. a 13º Salário
FGTS a Recolher	0,00	→ Valores Sem 13º Salário

Vínculo	Bruto		Deduções			Líquido
	Patronal	Bruto	Salário Família	Salário Maternidade	Outras Deduções	Patronal Líquido
30 Efetivos - RPPS 1 - Admitidos ate 10/2011		412,47	0,00	0,00	0,00	412,47
<b>Total</b>		<b>412,47</b>	<b>0,00</b>	<b>0,00</b>	<b>0,00</b>	<b>412,47</b>

**Funcionários**

Situação	Quantidade
01 - Normal	
<b>Total</b>	
Quantidade de trabalhadores processados	

**Proventos**

Evento	Descrição	Qtde.	Refer.	Valor	Classificação contábil
001	SALARIO BASE	1	30,00	954,00	Salário Base
032	GRATIFICAÇÃO 50%	1	50,00	1.145,75	
057	COMP CARGO COMISSIONADO	1	0,00	1.337,50	
<b>Resumo de Proventos por Classificação</b>					
Sem classificação			50,00	2.483,25	
Salário Base			30,00	954,00	
<b>Total</b>			<b>80,00</b>	<b>3.437,25</b>	

**Descontos**

Evento	Descrição	Qtde.	Refer.	Valor	Classificação contábil
920	IRRF - SALARIO	1	15,00	104,07	Receita Orçamentária
942	PREVIDÊNCIA - RPPS	1	11,00	378,09	Receita Extra Despesa Extra
<b>Resumo de Descontos por Classificação</b>					
Receita Orçamentária			15,00	104,07	
Receita Extra Despesa Extra			11,00	378,09	
<b>Total</b>			<b>26,00</b>	<b>482,16</b>	

**Contribuição Previdenciária do Segurado por Vínculo**

Vínculo	Valor
30 - Efetivos - RPPS 1 - Admitidos ate 10/2011	378,09
<b>Total</b>	<b>378,09</b>

<b>Base de I.R.R.F.</b>	<b>3.437,25</b>
<b>Base de F.G.T.S.</b>	<b>0,00</b>

<b>Base de Previdência Total</b>	<b>3.437,25</b>
Base de Previdência por Vínculo	Valor
30 - Efetivos - RPPS 1 - Admitidos ate 10/2011	3.437,25

# PREFEITURA MUNICIPAL DE LIMOEIRO

PC COMENDADOR PESTANA, 01, CENTRO. LIMOEIRO-PE

CNPJ: 11.097.292/0001-49

Mês: 02/2019

Folha Mensal

Página 70

07/01/2019 15:30

## Resumo Contábil

Unidade: 000061 - OUVIDORIA - COMISSIONADOS

<b>Total a Empenhar</b>	<b>4.209,00</b>	
Total de Vencimentos	3.450,00	
Salário Família	0,00	
Outras Deduções	0,00	
Horas Extras (3.1.90.16)	0,00	
Bolsa de Estudo (3.3.90.18)	0,00	
Despesa/Receita.Extra (PASEP,...)	0,00	
Sal. Maternidade	0,00	
Benefícios Assistenciais	0,00	
<b>Total Bruto</b>	<b>3.450,00</b>	
Total de Descontos	485,27	
Total Líquido	2.964,73	Valor Ref. a 13º Salário
FGTS a Recolher	0,00	→ Valores Sem 13º Salário

Vínculo	Bruto		Deduções			Líquido
	Patronal	Bruto	Salário Família	Salário Maternidade	Outras Deduções	Patronal Líquido
35 Comissionados		759,00	0,00	0,00	0,00	759,00
<b>Total</b>		<b>759,00</b>	<b>0,00</b>	<b>0,00</b>	<b>0,00</b>	<b>759,00</b>

## Funcionários

Situação	Quantidade
11 - Rescisão de contrato de trabalho sem justa causa por iniciativa do empregador ou exoneração de ofício de servidor de cargo efetivo ou exoneração de cargo em comissão	1
<b>Total</b>	<b>1</b>

Quantidade de trabalhadores processados

## Proventos

Evento	Descrição	Qtde.	Refer.	Valor	Classificação contábil
002	CARGO COMISSIONADO	1	30,00	2.300,00	Salário Base
032	GRATIFICAÇÃO 50%	1	50,00	1.150,00	
<b>Resumo de Proventos por Classificação</b>					
	Sem classificação		50,00	1.150,00	
	Salário Base		30,00	2.300,00	
<b>Total</b>			<b>80,00</b>	<b>3.450,00</b>	

## Descontos

Evento	Descrição	Qtde.	Refer.	Valor	Classificação contábil
919	PREVIDENCIA - RGPS	1	11,00	379,50	Receita Extra Despesa Extra
920	IRRF - SALARIO	1	15,00	105,77	Receita Orçamentária
<b>Resumo de Descontos por Classificação</b>					
	Receita Orçamentária		15,00	105,77	
	Receita Extra Despesa Extra		11,00	379,50	
<b>Total</b>			<b>26,00</b>	<b>485,27</b>	

## Contribuição Previdenciária do Segurado por Vínculo

Vínculo	Valor
35 - Comissionados	379,50
<b>Total</b>	<b>379,50</b>

<b>Base de I.R.R.F.</b>	<b>3.450,00</b>	<b>Base de Previdência Total</b>	<b>3.450,00</b>
<b>Base de F.G.T.S.</b>	<b>0,00</b>	Base de Previdência por Vínculo	Valor
		35 - Comissionados	3.450,00

# PREFEITURA MUNICIPAL DE LIMOEIRO

PC COMENDADOR PESTANA, 01, CENTRO. LIMOEIRO-PE

CNPJ: 11.097.292/0001-49

Mês: 03/2019

03/2019

Folha Mensal

Página 1 de 3

07/01/2019 15:33

## Resumo Contábil

Unidade: 000001 - SEC DE PLANEJAMENTO, ADMINISTRACAO, TECN - EFETIVOS

<b>Total a Empenhar</b>	<b>87.266,91</b>	
Total de Vencimentos	72.650,43	
Salário Família	285,39	
Outras Deduções	0,00	
Horas Extras (3.1.90.16)	5.100,85	
Bolsa de Estudo (3.3.90.18)	0,00	
Despesa/Receita.Extra (PASEP,...)	0,00	
Sal. Maternidade	0,00	
Benefícios Assistenciais	0,00	
<b>Total Bruto</b>	<b>78.036,67</b>	
Total de Descontos	19.454,27	
Total Líquido	58.582,40	Valor Ref. a 13º Salário
FGTS a Recolher	0,00	→ Valores Sem 13º Salário

### Patronal

Vínculo	Bruto		Deduções			Líquido
	Patronal Bruto	Salário Família	Salário Maternidade	Outras Deduções	Patronal Líquido	
30 Efetivos - RPPS 1 - Admitidos ate 10/2011	8.424,57	190,26	0,00	0,00	8.234,31	
31 Efetivos - RPPS 2 - Admitidos apos 11/2011	805,67	95,13	0,00	0,00	710,54	
<b>Total</b>	<b>9.230,24</b>	<b>285,39</b>	<b>0,00</b>	<b>0,00</b>	<b>8.944,85</b>	

### Funcionários

Situação	Quantidade
01 - Normal	
94 - Afastamento por Doença não relacionada ao trabalho	
<b>Total</b>	
Quantidade de trabalhadores processados	

### Proventos

Evento	Descrição	Qtde.	Refer.	Valor	Classificação contábil
001	SALARIO BASE	56	1.659,00	52.756,20	Salário Base
004	HORA EXTRA 50%	21	641,37	5.100,85	Hora Extra
007	QUINQUENIO 5%	20	100,00	948,77	
008	QUINQUENIO 10%	13	130,00	1.247,00	
009	QUINQUENIO 15%	5	75,00	768,45	
010	QUINQUENIO 20%	4	80,00	1.256,90	
021	INSALUBRIDADE 20%	20	400,00	3.758,76	
040	INCORPORAÇÃO	4	0,00	244,80	
041	ESTABILIDADE FINANCEIRA	8	0,00	3.653,50	
042	ABONO DE PERMANENCIA	3	33,00	716,06	
057	COMP CARGO COMISSONADO	3	0,00	1.017,30	
074	GRATIFICACAO PREGAO	1	0,00	1.200,00	
090	AJUDA DE TRANSPORTE	3	0,00	360,00	
904	SALARIO FAMILIA	7	9,00	285,39	Salário Família
908	1/3 FERIAS	2	60,00	1.099,10	
954	LICENCA-PRÊMIO	5	111,00	4.577,59	

#### Resumo de Proventos por Classificação

Sem classificação	989,00	20.848,23
Salário Base	1.659,00	52.756,20
Hora Extra	641,37	5.100,85
Salário Família	9,00	285,39
<b>Total</b>	<b>3.298,37</b>	<b>78.990,67</b>

### Descontos

Evento	Descrição	Qtde.	Refer.	Valor	Classificação contábil
006	EMPRESTIMO CONSIG. CEF	37	91,00	8.246,37	Receita Extra Despesa Extra
017	FALTAS	1	180,00	954,00	Valor já descontado do Bruto
019	ASSEMULPE	15	15,00	143,10	Receita Extra Despesa Extra
027	PENSÃO ALIMENTICIA	2	0,00	272,76	Receita Extra Despesa Extra

Assinado Digitalmente por: JOAO LUIS FERREIRA FILHO - CPF: 01.111.111-11 - Assinatura: 977-527444e97-60b6-223f836991a

# PREFEITURA MUNICIPAL DE LIMOEIRO

PC COMENDADOR PESTANA, 01, CENTRO. LIMOEIRO-PE

CNPJ: 11.097.292/0001-49

Mês: 03

Ano: 2019

Folha Mensal

Página 3

07/01/2019 15:33

## Resumo Contábil

Unidade: 000002 - SEC MUN DE FINANÇAS - EFETIVOS

<b>Total a Empenhar</b>	<b>33.320,96</b>	
Total de Vencimentos	29.888,79	
Salário Família	0,00	
Outras Deduções	0,00	
Horas Extras (3.1.90.16)	0,00	
Bolsa de Estudo (3.3.90.18)	0,00	
Despesa/Receita.Extra (PASEP,...)	0,00	
Sal. Maternidade	0,00	
Benefícios Assistenciais	0,00	
<b>Total Bruto</b>	<b>29.888,79</b>	
Total de Descontos	7.389,55	
Total Líquido	22.499,24	Valor Ref. a 13º Salário
FGTS a Recolher	0,00	→ Valores Sem 13º Salário

Vínculo	Bruto		Deduções			Líquido
	Patronal	Bruto	Salário Família	Salário Maternidade	Outras Deduções	Patronal Líquido
30 Efetivos - RPPS 1 - Admitidos ate 10/2011		3.432,17	0,00	0,00	0,00	3.432,17
<b>Total</b>		<b>3.432,17</b>	<b>0,00</b>	<b>0,00</b>	<b>0,00</b>	<b>3.432,17</b>

### Funcionários

Situação	Quantidade
01 - Normal	
<b>Total</b>	
Quantidade de trabalhadores processados	

### Proventos

Evento	Descrição	Qtde.	Refer.	Valor	Classificação contábil
001	SALARIO BASE	11	330,00	10.494,00	Salário Base
007	QUINQUENIO 5%	4	20,00	208,80	
008	QUINQUENIO 10%	2	20,00	197,60	
009	QUINQUENIO 15%	3	45,00	594,30	
032	GRATIFICAÇÃO 50%	1	50,00	795,75	
040	INCORPORAÇÃO	3	0,00	428,00	
041	ESTABILIDADE FINANCEIRA	2	0,00	1.100,00	
042	ABONO DE PERMANENCIA	1	11,00	205,93	
057	COMP CARGO COMISSONADO	8	0,00	11.719,10	
073	GRATIFICACAO LICITACAO	1	0,00	1.200,00	
087	COMISSAO A IMOVEIS	5	0,00	1.100,00	
108	GRATIFICAÇÃO	2	51,00	763,87	
908	1/3 FERIAS	2	60,00	1.081,44	
<b>Resumo de Proventos por Classificação</b>					
Sem classificação			257,00	19.394,79	
Salário Base			330,00	10.494,00	
<b>Total</b>			<b>587,00</b>	<b>29.888,79</b>	

### Descontos

Evento	Descrição	Qtde.	Refer.	Valor	Classificação contábil
006	EMPRESTIMO CONSIG. CEF	7	60,00	2.638,38	Receita Extra Despesa Extra
019	ASSEMULPE	5	5,00	47,70	Receita Extra Despesa Extra
038	CARTÃO BCSUL	1	0,00	15,00	Receita Extra Despesa Extra
058	EMPRESTIMO CONSIG. CEF II	4	138,00	510,43	Receita Extra Despesa Extra
059	EMPRESTIMO CONSIG. CEF III	1	0,00	87,45	Receita Extra Despesa Extra
920	IRRF - SALARIO	5	75,00	944,45	Receita Orçamentária
942	PREVIDÊNCIA - RPPS	11	121,00	3.146,14	Receita Extra Despesa Extra
<b>Resumo de Descontos por Classificação</b>					
Receita Orçamentária			75,00	944,45	
Receita Extra Despesa Extra			324,00	6.445,10	
<b>Total</b>			<b>399,00</b>	<b>7.389,55</b>	

# PREFEITURA MUNICIPAL DE LIMOEIRO

PC COMENDADOR PESTANA, 01, CENTRO. LIMOEIRO-PE

CNPJ: 11.097.292/0001-49

Mês: 03/2019  
Folha Mensal

Página 4 de 8

07/01/2019 15:23:33

## Resumo Contábil

Unidade: 000002 - SEC MUN DE FINANÇAS - EFETIVOS

### Contribuição Previdenciária do Segurado por Vínculo

Vínculo		
30 - Efetivos - RPPS 1 - Admitidos ate 10/2011		3.146,00
Total		3.146,00

Base de I.R.R.F.	28.601,42
Base de F.G.T.S.	0,00

Base de Previdência Total	28.601,42
Base de Previdência por Vínculo	
30 - Efetivos - RPPS 1 - Admitidos ate 10/2011	28.601,42

Assinado Digitalmente por: ALVARO LUIS FERREIRA FILHO, JOSE CRISTOVAM DA SILVA FILHO  
Assinatura: https://etec.silva.gov.br/Assinatura/Assinatura.aspx?DocId=446bcb85-27a0-4e97-60b6-22358369911a

**PREFEITURA MUNICIPAL DE LIMOEIRO**

PC COMENDADOR PESTANA, 01, CENTRO. LIMOEIRO-PE

CNPJ: 11.097.292/0001-49

Mês: 03/2019

Folha Mensal

Página 5

07/01/2019 15:33

**Resumo Contábil****Unidade: 000003 - SEC MUN DE DESENVOLVIMENTO ECONOMICO - EFETIVOS**

<b>Total a Empenhar</b>	<b>10.675,08</b>	
Total de Vencimentos	9.295,47	
Salário Família	0,00	
Outras Deduções	0,00	
Horas Extras (3.1.90.16)	318,00	
Bolsa de Estudo (3.3.90.18)	0,00	
Despesa/Receita.Extra (PASEP,...)	0,00	
Sal. Maternidade	0,00	
Benefícios Assistenciais	0,00	
<b>Total Bruto</b>	<b>9.613,47</b>	
Total de Descontos	1.475,04	
Total Líquido	8.138,43	Valor Ref. a 13º Salário
FGTS a Recolher	0,00	→ Valores Sem 13º Salário

Vínculo	Bruto		Deduções			Líquido
	Patronal	Bruto	Salário Família	Salário Maternidade	Outras Deduções	Patronal Líquido
30 Efetivos - RPPS 1 - Admitidos ate 10/2011		1.061,61	0,00	0,00	0,00	1.061,61
<b>Total</b>		<b>1.061,61</b>	<b>0,00</b>	<b>0,00</b>	<b>0,00</b>	<b>1.061,61</b>

**Funcionários**

Situação	Quantidade
01 - Normal	
<b>Total</b>	
Quantidade de trabalhadores processados	

**Proventos**

Evento	Descrição	Qtde.	Refer.	Valor	Classificação contábil
001	SALARIO BASE	6	180,00	5.730,00	Salário Base
004	HORA EXTRA 50%	1	40,00	318,00	Hora Extra
007	QUINQUENIO 5%	2	10,00	125,40	
008	QUINQUENIO 10%	1	10,00	135,40	
021	INSALUBRIDADE 20%	1	20,00	192,00	
041	ESTABILIDADE FINANCEIRA	2	0,00	1.000,00	
057	COMP CARGO COMISSONADO	1	0,00	1.346,00	
908	1/3 FERIAS	1	30,00	766,67	

**Resumo de Proventos por Classificação**

Sem classificação	70,00	3.565,47
Salário Base	180,00	5.730,00
Hora Extra	40,00	318,00
<b>Total</b>	<b>290,00</b>	<b>9.613,47</b>

**Descontos**

Evento	Descrição	Qtde.	Refer.	Valor	Classificação contábil
006	EMPRESTIMO CONSIG. CEF	2	0,00	413,93	Receita Extra Despesa Extra
019	ASSEMULPE	1	1,00	9,54	Receita Extra Despesa Extra
058	EMPRESTIMO CONSIG. CEF II	1	36,00	67,72	Receita Extra Despesa Extra
920	IRRF - SALARIO	1	7,50	10,72	Receita Orçamentária
942	PREVIDÊNCIA - RPPS	6	66,00	973,13	Receita Extra Despesa Extra

**Resumo de Descontos por Classificação**

Receita Orçamentária	7,50	10,72
Receita Extra Despesa Extra	103,00	1.464,32
<b>Total</b>	<b>110,50</b>	<b>1.475,04</b>

**Contribuição Previdenciária do Segurado por Vínculo**

Vínculo	Valor
30 - Efetivos - RPPS 1 - Admitidos ate 10/2011	973,13
<b>Total</b>	<b>973,13</b>

# PREFEITURA MUNICIPAL DE LIMOEIRO

PC COMENDADOR PESTANA, 01, CENTRO. LIMOEIRO-PE

CNPJ: 11.097.292/0001-49

Mês: 03/2019

Folha Mensal

Página 7 de 8

07/01/2019 15:33:33

## Resumo Contábil

Unidade: 000004 - SEC MUN DE INFRA-ESTRUTURA - EFETIVOS

<b>Total a Empenhar</b>	<b>94.506,97</b>	
Total de Vencimentos	77.910,02	
Salário Família	539,07	
Outras Deduções	0,00	
Horas Extras (3.1.90.16)	3.657,00	
Bolsa de Estudo (3.3.90.18)	0,00	
Despesa/Receita.Extra (PASEP,...)	0,00	
Sal. Maternidade	1.335,60	
Benefícios Assistenciais	0,00	
<b>Total Bruto</b>	<b>83.441,69</b>	
Total de Descontos	21.159,81	
Total Líquido	62.281,88	Valor Ref. a 13º Salário
FGTS a Recolher	0,00	→ Valores Sem 13º Salário

Vínculo	Bruto		Deduções			Líquido
	Patronal	Bruto	Salário Família	Salário Maternidade	Outras Deduções	Patronal Líquido
30 Efetivos - RPPS 1 - Admitidos ate 10/2011		4.565,97	95,13	0,00	0,00	4.470,84
31 Efetivos - RPPS 2 - Admitidos apos 11/2011		6.499,31	443,94	1.335,60	0,00	4.719,77
<b>Total</b>		<b>11.065,28</b>	<b>539,07</b>	<b>1.335,60</b>	<b>0,00</b>	<b>9.195,61</b>

### Funcionários

Situação	Quantidade
01 - Normal	
94 - Afastamento por Doença não relacionada ao trabalho	
95 - Afastamento por Licença Maternidade/Paternidade	
97 - Afastamento sem vencimento/sem remuneração	
<b>Total</b>	
Quantidade de trabalhadores processados	

### Proventos

Evento	Descrição	Qtde.	Refer.	Valor	Classificação contábil
001	SALARIO BASE	64	1.920,00	61.212,00	Salário Base
004	HORA EXTRA 50%	12	460,00	3.657,00	Hora Extra
007	QUINQUENIO 5%	10	50,00	478,30	
008	QUINQUENIO 10%	13	130,00	1.320,20	
009	QUINQUENIO 15%	1	15,00	170,10	
021	INSALUBRIDADE 20%	45	900,00	8.591,20	
022	INSALUBRIDADE 40%	4	160,00	1.526,40	
041	ESTABILIDADE FINANCEIRA	2	0,00	980,00	
057	COMP CARGO COMISSIONADO	1	0,00	455,20	
072	ADICIONAL NOTURNO (HORAS)	1	120,00	127,20	
089	ADICIONAL NOTURNO (HORAS) GUARDA	1	40,00	132,68	
903	SALARIO MATERNIDADE	1	30,00	1.335,60	Salário Maternidade
904	SALARIO FAMILIA	13	17,00	539,07	Salário Família
908	1/3 FERIAS	5	150,00	1.923,90	
954	LICENCA-PRÊMIO	2	60,00	2.194,20	

#### Resumo de Proventos por Classificação

Sem classificação	1.625,00	17.899,38
Salário Base	1.920,00	61.212,00
Hora Extra	460,00	3.657,00
Salário Família	17,00	539,07
Salário Maternidade	30,00	1.335,60
<b>Total</b>	<b>4.052,00</b>	<b>84.643,05</b>

### Descontos

Evento	Descrição	Qtde.	Refer.	Valor	Classificação contábil
006	EMPRESTIMO CONSIG. CEF	39	180,00	8.761,97	Receita Extra Despesa Extra
017	FALTAS	1	108,00	801,36	Valor já descontado do Bruto

Assinado Digitalmente por: JOAO LUIS FERREIRA FILHO - CPF: 01.118.101.11 - INSC. ESTADUAL: 15.046.985-27 - Data: 07/01/2019 15:33:33 - Código do Documento: 97-6006-22358369911a

# PREFEITURA MUNICIPAL DE LIMOEIRO

PC COMENDADOR PESTANA, 01, CENTRO. LIMOEIRO-PE

CNPJ: 11.097.292/0001-49

Mês: 03/2019  
Folha Mensal

Página 8

07/01/2019 15:33

## Resumo Contábil

### Unidade: 000004 - SEC MUN DE INFRA-ESTRUTURA - EFETIVOS

019	ASSEMULPE	14	14,00	133,82	Receita Extra Despesa Extra
027	PENSÃO ALIMENTICIA	1	0,00	52,94	Receita Extra Despesa Extra
038	CARTÃO BCSUL	3	0,00	145,96	Receita Extra Despesa Extra
043	SMOEPE	2	5,00	49,00	Receita Extra Despesa Extra
058	EMPRÉSTIMO CONSIG. CEF II	17	0,00	2.423,36	Receita Extra Despesa Extra
059	EMPRÉSTIMO CONSIG. CEF III	5	72,00	568,47	Receita Extra Despesa Extra
060	EMPRÉSTIMO CONSIG. CEF IV	1	0,00	35,37	Receita Extra Despesa Extra
063	EMPRÉSTIMO CONSIG. SANTANDER	1	0,00	30,37	Receita Extra Despesa Extra
088	DEV PAGAMENTO INDEVIDO	1	102,00	400,00	Valor já descontado do Bruto
920	IRRF - SALARIO	1	7,50	7,21	Receita Orçamentária
942	PREVIDÊNCIA - RPPS	67	737,00	8.951,34	Receita Extra Despesa Extra

#### Resumo de Descontos por Classificação

Valor já descontado do Bruto	210,00	1.201,36
Receita Orçamentária	7,50	7,21
Receita Extra Despesa Extra	1.008,00	21.152,60
<b>Total</b>	<b>1.225,50</b>	<b>22.361,17</b>

### Contribuição Previdenciária do Segurado por Vínculo

Vínculo		
30 - Efetivos - RPPS 1 - Admitidos ate 10/2011		4.186,85
31 - Efetivos - RPPS 2 - Admitidos apos 11/2011		4.708,85
Total		8.951,34

<b>Base de I.R.R.F.</b>	<b>81.325,78</b>
<b>Base de F.G.T.S.</b>	<b>0,00</b>

<b>Base de Previdência Total</b>	<b>81.378,13</b>
Base de Previdência por Vínculo	
30 - Efetivos - RPPS 1 - Admitidos ate 10/2011	38.059,07
31 - Efetivos - RPPS 2 - Admitidos apos 11/2011	43.326,06

Assinado Digitalmente por: JOAO LUIS FERREIRA FILHO, JOSÉ BRUNO YANDEZ SILVA FILHO  
Assessoria: https://receita.pe.gov.br/epv/validaDoc.seam?codigo=22358369911a

**PREFEITURA MUNICIPAL DE LIMOEIRO**

PC COMENDADOR PESTANA, 01, CENTRO. LIMOEIRO-PE

CNPJ: 11.097.292/0001-49

Mês: 03/2019

Folha Mensal

Página 9

07/01/2019 15:33

**Resumo Contábil****Unidade: 000005 - SEC MUN DE SEGURANÇA CIDADÃ E JUSTIÇA - SEDE - EFETIVOS**

<b>Total a Empenhar</b>	<b>21.123,58</b>	
Total de Vencimentos	18.451,21	
Salário Família	0,00	
Outras Deduções	0,00	
Horas Extras (3.1.90.16)	221,13	
Bolsa de Estudo (3.3.90.18)	0,00	
Despesa/Receita.Extra (PASEP,...)	0,00	
Sal. Maternidade	0,00	
Benefícios Assistenciais	0,00	
<b>Total Bruto</b>	<b>18.672,34</b>	
Total de Descontos	5.114,42	
Total Líquido	13.557,92	Valor Ref. a 13º Salário
FGTS a Recolher	0,00	→ Valores Sem 13º Salário

**Patronal**

Vínculo	Bruto		Deduções			Líquido
	Patronal Bruto	Salário Família	Salário Maternidade	Outras Deduções	Patronal Líquido	
30 Efetivos - RPPS 1 - Admitidos ate 10/2011	1.398,44	0,00	0,00	0,00	1.398,44	
31 Efetivos - RPPS 2 - Admitidos apos 11/2011	1.052,80	0,00	0,00	0,00	1.052,80	
<b>Total</b>	<b>2.451,24</b>	<b>0,00</b>	<b>0,00</b>	<b>0,00</b>	<b>2.451,24</b>	

**Funcionários**

Situação	Quantidade
01 - Normal	
<b>Total</b>	
Quantidade de trabalhadores processados	

**Proventos**

Evento	Descrição	Qtde.	Refer.	Valor	Classificação contábil
001	SALÁRIO BASE	8	240,00	8.768,40	Salário Base
004	HORA EXTRA 50%	1	20,00	221,13	Hora Extra
007	QUINQUENIO 5%	1	5,00	67,70	
010	QUINQUENIO 20%	1	20,00	512,00	
021	INSALUBRIDADE 20%	1	20,00	190,80	
041	ESTABILIDADE FINANCEIRA	2	0,00	2.000,00	
047	RISCO DE VIDA 30%	3	90,00	1.194,12	
057	COMP CARGO COMISSONADO	2	0,00	4.286,00	
073	GRATIFICACAO LICITACAO	1	0,00	1.200,00	
089	ADICIONAL NOTURNO (HORAS) GUARDA	1	70,00	232,19	

**Resumo de Proventos por Classificação**

Sem classificação	205,00	9.682,81
Salário Base	240,00	8.768,40
Hora Extra	20,00	221,13
<b>Total</b>	<b>465,00</b>	<b>18.672,34</b>

**Descontos**

Evento	Descrição	Qtde.	Refer.	Valor	Classificação contábil
006	EMPRESTIMO CONSIG. CEF	6	0,00	2.087,16	Receita Extra Despesa Extra
019	ASSEMULPE	1	1,00	9,60	Receita Extra Despesa Extra
058	EMPRESTIMO CONSIG. CEF II	2	36,00	464,59	Receita Extra Despesa Extra
920	IRRF - SALARIO	2	45,00	499,14	Receita Orçamentária
942	PREVIDÊNCIA - RPPS	8	88,00	2.053,93	Receita Extra Despesa Extra

**Resumo de Descontos por Classificação**

Receita Orçamentária	45,00	499,14
Receita Extra Despesa Extra	125,00	4.615,28
<b>Total</b>	<b>170,00</b>	<b>5.114,42</b>

**Contribuição Previdenciária do Segurado por Vínculo**

Vínculo	Valor
---------	-------

# PREFEITURA MUNICIPAL DE LIMOEIRO

PC COMENDADOR PESTANA, 01, CENTRO. LIMOEIRO-PE

CNPJ: 11.097.292/0001-49

Folha Mensal

Página 11

07/01/2019 15:33

## Resumo Contábil

Unidade: 000008 - FUNDEB 40% - EFETIVOS

<b>Total a Empenhar</b>	<b>152.870,23</b>	
Total de Vencimentos	130.835,12	
Salário Família	2.092,86	
Outras Deduções	0,00	
Horas Extras (3.1.90.16)	2.146,50	
Bolsa de Estudo (3.3.90.18)	0,00	
Despesa/Receita.Extra (PASEP,...)	0,00	
Sal. Maternidade	954,00	
Benefícios Assistenciais	0,00	
<b>Total Bruto</b>	<b>136.028,48</b>	
Total de Descontos	32.472,61	
Total Líquido	103.555,87	Valor Ref. a 13º Salário
FGTS a Recolher	0,00	→ Valores Sem 13º Salário

Vínculo	Bruto		Deduções			Líquido
	Patronal Bruto	Salário Família	Salário Maternidade	Outras Deduções	Patronal Líquido	
30 Efetivos - RPPS 1 - Admitidos ate 10/2011	9.209,75	1.078,14	954,00	0,00	7.177,65	
31 Efetivos - RPPS 2 - Admitidos apos 11/2011	7.632,00	1.014,72	0,00	0,00	6.617,28	
<b>Total</b>	<b>16.841,75</b>	<b>2.092,86</b>	<b>954,00</b>	<b>0,00</b>	<b>13.794,89</b>	

## Funcionários

Situação	Quantidade
01 - Normal	
31 - Transferência de empregado entre estabelecimentos da mesma empresa ou para outra empresa sem ônus para a cedente	
95 - Afastamento por Licença Maternidade/Paternidade	
97 - Afastamento sem vencimento/sem remuneração	
<b>Total</b>	
Quantidade de trabalhadores processados	

## Proventos

Evento	Descrição	Qtde.	Refer.	Valor	Classificação contábil
001	SALARIO BASE	127	3.798,00	120.776,40	Salário Base
004	HORA EXTRA 50%	7	270,00	2.146,50	Hora Extra
007	QUINQUENIO 5%	21	100,00	1.000,85	
008	QUINQUENIO 10%	9	90,00	797,54	
009	QUINQUENIO 15%	1	15,00	143,10	
021	INSALUBRIDADE 20%	1	20,00	190,80	
042	ABONO DE PERMANENCIA	1	11,00	150,41	
072	ADICIONAL NOTURNO (HORAS)	1	120,00	127,20	
090	AJUDA DE TRANSPORTE	31	0,00	5.274,00	
097	DIFICIL ACESSO	2	50,00	882,76	
903	SALARIO MATERNIDADE	1	30,00	954,00	Salário Maternidade
904	SALARIO FAMILIA	48	66,00	2.092,86	Salário Família
954	LICENCA-PRÊMIO	2	42,00	1.492,06	
<b>Resumo de Proventos por Classificação</b>					
	Sem classificação		448,00	10.058,72	
	Salário Base		3.798,00	120.776,40	
	Hora Extra		270,00	2.146,50	
	Salário Família		66,00	2.092,86	
	Salário Maternidade		30,00	954,00	
	<b>Total</b>		<b>4.612,00</b>	<b>136.028,48</b>	

## Descontos

Evento	Descrição	Qtde.	Refer.	Valor	Classificação contábil
006	EMPRESTIMO CONSIG. CEF	73	405,00	12.306,36	Receita Extra Despesa Extra
019	ASSEMULPE	13	13,00	124,02	Receita Extra Despesa Extra
038	CARTÃO BCSUL	1	0,00	15,00	Receita Extra Despesa Extra

# PREFEITURA MUNICIPAL DE LIMOEIRO

PC COMENDADOR PESTANA, 01, CENTRO. LIMOEIRO-PE

CNPJ: 11.097.292/0001-49

Mês: 03/2019

Folha Mensal

Página 12

07/01/2019 15:33

## Resumo Contábil

### Unidade: 000008 - FUNDEB 40% - EFETIVOS

058	EMPRESTIMO CONSIG. CEF II	37	384,00	4.384,77	Receita Extra	Despesa Extra
059	EMPRESTIMO CONSIG. CEF III	19	84,00	1.375,25	Receita Extra	Despesa Extra
060	EMPRESTIMO CONSIG. CEF IV	4	0,00	136,66	Receita Extra	Despesa Extra
063	EMPRESTIMO CONSIG. SANTANDER	1	0,00	91,62	Receita Extra	Despesa Extra
942	PREVIDÊNCIA - RPPS	129	1.419,00	14.038,93	Receita Extra	Despesa Extra
<b>Resumo de Descontos por Classificação</b>						
Receita Extra Despesa Extra			2.305,00	32.472,61		
<b>Total</b>			<b>2.305,00</b>	<b>32.472,61</b>		

### Contribuição Previdenciária do Segurado por Vínculo

Vínculo			
30	Efetivos - RPPS 1 - Admitidos ate 10/2011	8.441,45	
31	Efetivos - RPPS 2 - Admitidos apos 11/2011	5.590,80	
Total		14.038,93	
<b>Base de I.R.R.F.</b>	<b>127.628,45</b>	<b>Base de Previdência Total</b>	<b>127.628,45</b>
<b>Base de F.G.T.S.</b>	<b>0,00</b>	Base de Previdência por Vínculo	
		30 - Efetivos - RPPS 1 - Admitidos ate 10/2011	76.744,45
		31 - Efetivos - RPPS 2 - Admitidos apos 11/2011	50.883,99

Assinado Digitalmente por: JOAO LUIZ PEREIRA DA SILVA FILHO  
Assinatura: a46bcb85-27a0-4e97-60b6-22358369911a

# PREFEITURA MUNICIPAL DE LIMOEIRO

PC COMENDADOR PESTANA, 01, CENTRO. LIMOEIRO-PE

CNPJ: 11.097.292/0001-49

Folha Mensal

Página 13

07/01/2019 15:33

## Resumo Contábil

Unidade: 000009 - FUNDEB 60% - EFETIVOS

<b>Total a Empenhar</b>	<b>1.257.804,10</b>	
Total de Vencimentos	1.108.966,44	
Salário Família	0,00	
Outras Deduções	0,00	
Horas Extras (3.1.90.16)	0,00	
Bolsa de Estudo (3.3.90.18)	0,00	
Despesa/Receita.Extra (PASEP,...)	0,00	
Sal. Maternidade	891,00	
Benefícios Assistenciais	0,00	
<b>Total Bruto</b>	<b>1.109.857,44</b>	
Total de Descontos	261.731,69	
Total Líquido	848.125,75	Valor Ref. a 13º Salário
FGTS a Recolher	0,00	Valores Sem 13º Salário

Vínculo	Bruto		Deduções			Líquido
	Patronal	Bruto	Salário Família	Salário Maternidade	Outras Deduções	Patronal Líquido
30 Efetivos - RPPS 1 - Admitidos ate 10/2011		59.288,50	0,00	0,00	0,00	59.288,50
31 Efetivos - RPPS 2 - Admitidos apos 11/2011		88.658,16	0,00	891,00	0,00	87.767,16
<b>Total</b>		<b>147.946,66</b>	<b>0,00</b>	<b>891,00</b>	<b>0,00</b>	<b>147.055,66</b>

### Funcionários

Situação	Quantidade
01 - Normal	
94 - Afastamento por Doença não relacionada ao trabalho	
95 - Afastamento por Licença Maternidade/Paternidade	
97 - Afastamento sem vencimento/sem remuneração	
<b>Total</b>	

Quantidade de trabalhadores processados

### Proventos

Evento	Descrição	Qtde.	Refer.	Valor	Classificação contábil
001	SALARIO BASE	11	690,00	33.833,46	Salário Base
005	HORA AULA	294	48.100,00	872.604,50	Salário Base
007	QUINQUENIO 5%	38	190,00	7.582,11	
008	QUINQUENIO 10%	10	100,00	4.151,90	
009	QUINQUENIO 15%	12	180,00	7.340,19	
010	QUINQUENIO 20%	4	80,00	2.441,50	
034	SALARIO REF MES ANTERIOR	23	0,00	5.090,68	
041	ESTABILIDADE FINANCEIRA	3	0,00	980,00	
042	ABONO DE PERMANENCIA	23	231,00	12.289,92	
055	DIFERENÇA SALARIAL	287	0,00	79.291,35	
079	AULAS EXCEDENTES	23	1.180,00	21.117,80	
080	AULAS SUBSTITUIÇÃO	2	0,00	3.382,50	
082	GRATIFICAÇÃO - FGGE-1	9	900,00	3.985,20	
083	GRATIFICAÇÃO - FGGE-2	7	700,00	4.649,40	
084	GRATIFICAÇÃO - FGGE-3	3	300,00	2.324,70	
085	GRATIFICAÇÃO - FGGE-4	3	300,00	2.656,80	
090	AJUDA DE TRANSPORTE	48	0,00	8.030,00	
097	DIFICIL ACESSO	10	250,00	4.413,80	
108	GRATIFICAÇÃO	4	94,70	3.486,28	
903	SALARIO MATERNIDADE	1	10,00	891,00	Salário Maternidade
917	AFASTADO AUX.DOENCA	1	3,00	268,25	
954	LICENCA-PRÊMIO	7	210,00	29.046,10	
<b>Resumo de Proventos por Classificação</b>					
Sem classificação			4.718,70	202.528,48	
Salário Base			48.790,00	906.437,96	
Salário Maternidade			10,00	891,00	
<b>Total</b>			<b>53.518,70</b>	<b>1.109.857,44</b>	

# PREFEITURA MUNICIPAL DE LIMOEIRO

PC COMENDADOR PESTANA, 01, CENTRO. LIMOEIRO-PE

CNPJ: 11.097.292/0001-49

Mês: 03/2019  
Folha Mensal

Página 14

07/01/2019 15:33

## Resumo Contábil

Unidade: 000009 - FUNDEB 60% - EFETIVOS

### Descontos

Evento	Descrição	Qtde.	Refer.	Valor	Classificação contábil
006	EMPRESTIMO CONSIG. CEF	160	901,00	56.695,11	Receita Extra Despesa Extra
019	ASSEMULPE	18	18,00	587,27	Receita Extra Despesa Extra
038	CARTÃO BCSUL	6	0,00	96,67	Receita Extra Despesa Extra
048	SINPRO	91	91,00	3.142,62	Receita Extra Despesa Extra
058	EMPRESTIMO CONSIG. CEF II	84	888,00	23.510,76	Receita Extra Despesa Extra
059	EMPRESTIMO CONSIG. CEF III	41	595,00	7.742,11	Receita Extra Despesa Extra
060	EMPRESTIMO CONSIG. CEF IV	24	160,00	4.782,60	Receita Extra Despesa Extra
061	EMPRESTIMO CONSIG. CEF V	16	342,00	3.160,23	Receita Extra Despesa Extra
062	EMPRESTIMO CONSIG. CEF VI	7	192,00	1.062,18	Receita Extra Despesa Extra
063	EMPRESTIMO CONSIG. SANTANDER	2	0,00	274,65	Receita Extra Despesa Extra
091	EMPRESTIMO CONSIG. DAYCOVAL	1	60,00	152,55	Receita Extra Despesa Extra
104	PENSAO ALIMENTICIA (LIQ)	1	41,00	950,08	Receita Extra Despesa Extra
920	IRRF - SALARIO	306	3.800,00	40.212,17	Receita Orçamentária
942	PREVIDÊNCIA - RPPS	313	3.443,00	119.362,69	Receita Extra Despesa Extra
<b>Resumo de Descontos por Classificação</b>					
	Receita Orçamentária		3.800,00	40.212,17	
	Receita Extra Despesa Extra		6.731,00	221.519,52	
	<b>Total</b>		<b>10.531,00</b>	<b>261.731,69</b>	

### Contribuição Previdenciária do Segurado por Vínculo

Vínculo		
30 - Efetivos - RPPS 1 - Admitidos ate 10/2011		54.347,64
31 - Efetivos - RPPS 2 - Admitidos apos 11/2011		65.056,64
<b>Total</b>		<b>119.362,69</b>

<b>Base de I.R.R.F.</b>	<b>1.085.123,72</b>	<b>Base de Previdência Total</b>	<b>1.085.123,72</b>
<b>Base de F.G.T.S.</b>	<b>0,00</b>	Base de Previdência por Vínculo	
		30 - Efetivos - RPPS 1 - Admitidos ate 10/2011	494.076,64
		31 - Efetivos - RPPS 2 - Admitidos apos 11/2011	591.056,64

# PREFEITURA MUNICIPAL DE LIMOEIRO

PC COMENDADOR PESTANA, 01, CENTRO. LIMOEIRO-PE

CNPJ: 11.097.292/0001-49

Mês: 03/2019

Folha Mensal

Página 15

07/01/2019 15:33

## Resumo Contábil

Unidade: 000010 - FUNDEB 60% - ENSINO INFANTIL - EFETIVOS

<b>Total a Empenhar</b>	<b>176.076,68</b>	
Total de Vencimentos	148.751,78	
Salário Família	0,00	
Outras Deduções	0,00	
Horas Extras (3.1.90.16)	0,00	
Bolsa de Estudo (3.3.90.18)	0,00	
Despesa/Receita.Extra (PASEP,...)	0,00	
Sal. Maternidade	5.346,00	
Benefícios Assistenciais	0,00	
<b>Total Bruto</b>	<b>154.097,78</b>	
Total de Descontos	29.615,24	
Total Líquido	124.482,54	Valor Ref. a 13º Salário
FGTS a Recolher	0,00	Valores Sem 13º Salário

Vínculo	Bruto		Deduções			Líquido
	Patronal	Bruto	Salário Família	Salário Maternidade	Outras Deduções	Patronal Líquido
30 Efetivos - RPPS 1 - Admitidos ate 10/2011		2.253,22	0,00	0,00	0,00	2.253,22
31 Efetivos - RPPS 2 - Admitidos apos 11/2011		19.725,68	0,00	5.346,00	0,00	14.379,68
<b>Total</b>		<b>21.978,90</b>	<b>0,00</b>	<b>5.346,00</b>	<b>0,00</b>	<b>16.632,90</b>

### Funcionários

Situação	Quantidade
01 - Normal	
95 - Afastamento por Licença Maternidade/Paternidade	
<b>Total</b>	
Quantidade de trabalhadores processados	

### Proventos

Evento	Descrição	Qtde.	Refer.	Valor	Classificação contábil
001	SALARIO BASE	1	150,00	2.131,50	Salário Base
005	HORA AULA	46	6.950,00	124.195,50	Salário Base
007	QUINQUENIO 5%	1	5,00	206,10	
008	QUINQUENIO 10%	1	10,00	258,75	
009	QUINQUENIO 15%	1	15,00	511,20	
010	QUINQUENIO 20%	1	20,00	681,60	
042	ABONO DE PERMANENCIA	2	22,00	978,10	
055	DIFERENÇA SALARIAL	50	0,00	11.563,80	
079	AULAS EXCEDENTES	1	50,00	891,00	
080	AULAS SUBSTITUIÇÃO	3	0,00	3.720,75	
084	GRATIFICAÇÃO - FGGE-3	1	100,00	774,90	
090	AJUDA DE TRANSPORTE	6	0,00	1.034,00	
097	DIFICIL ACESSO	1	25,00	441,38	
903	SALARIO MATERNIDADE	2	60,00	5.346,00	Salário Maternidade
908	1/3 FERIAS	1	30,00	1.363,20	
<b>Resumo de Proventos por Classificação</b>					
	Sem classificação		277,00	22.424,78	
	Salário Base		7.100,00	126.327,00	
	Salário Maternidade		60,00	5.346,00	
	<b>Total</b>		<b>7.437,00</b>	<b>154.097,78</b>	

### Descontos

Evento	Descrição	Qtde.	Refer.	Valor	Classificação contábil
006	EMPRESTIMO CONSIG. CEF	19	180,00	8.044,68	Receita Extra Despesa Extra
019	ASSEMULPE	1	1,00	41,22	Receita Extra Despesa Extra
048	SINPRO	11	11,00	321,70	Receita Extra Despesa Extra
058	EMPRESTIMO CONSIG. CEF II	7	36,00	996,17	Receita Extra Despesa Extra
059	EMPRESTIMO CONSIG. CEF III	3	41,00	230,50	Receita Extra Despesa Extra
060	EMPRESTIMO CONSIG. CEF IV	1	0,00	160,08	Receita Extra Despesa Extra

# PREFEITURA MUNICIPAL DE LIMOEIRO

PC COMENDADOR PESTANA, 01, CENTRO. LIMOEIRO-PE

CNPJ: 11.097.292/0001-49

Mês: 03/2019  
Folha Mensal

Página 16 de 23

07/01/2019 15:33

## Resumo Contábil

Unidade: 000010 - FUNDEB 60% - ENSINO INFANTIL - EFETIVOS

920	IRRF - SALARIO	48	457,50	3.290,04	Receita Orçamentária
942	PREVIDÊNCIA - RPPS	49	539,00	16.530,85	Receita Extra Despesa Extra
<b>Resumo de Descontos por Classificação</b>					
Receita Orçamentária			457,50	3.290,04	
Receita Extra Despesa Extra			808,00	26.325,20	
<b>Total</b>			<b>1.265,50</b>	<b>29.615,24</b>	

## Contribuição Previdenciária do Segurado por Vínculo

Vínculo		
30 - Efetivos - RPPS 1 - Admitidos ate 10/2011		2.065,41
31 - Efetivos - RPPS 2 - Admitidos apos 11/2011		14.465,41
<b>Total</b>		<b>16.530,82</b>

<b>Base de I.R.R.F.</b>	<b>150.281,10</b>
<b>Base de F.G.T.S.</b>	<b>0,00</b>

<b>Base de Previdência Total</b>	<b>150.281,10</b>
Base de Previdência por Vínculo	
30 - Efetivos - RPPS 1 - Admitidos ate 10/2011	18.770,82
31 - Efetivos - RPPS 2 - Admitidos apos 11/2011	131.500,28

Assinado Digitalmente por: JOSE CRISTOVAM DA SILVA FILHO  
CPF: 090.006.989-10  
Documento: a40bcb85-27a0-4e97-50b6-22358369911a

# PREFEITURA MUNICIPAL DE LIMOEIRO

PC COMENDADOR PESTANA, 01, CENTRO. LIMOEIRO-PE

CNPJ: 11.097.292/0001-49

Folha Mensal

Página 17

07/01/2019 15:33

## Resumo Contábil

Unidade: 000011 - SEC MUN DE EDUC E ESPORTE - REC PROPRIOS - EFETIVOS

<b>Total a Empenhar</b>	<b>207.839,50</b>	
Total de Vencimentos	178.190,45	
Salário Família	919,59	
Outras Deduções	0,00	
Horas Extras (3.1.90.16)	5.591,01	
Bolsa de Estudo (3.3.90.18)	0,00	
Despesa/Receita.Extra (PASEP,...)	0,00	
Sal. Maternidade	0,00	
Benefícios Assistenciais	0,00	
<b>Total Bruto</b>	<b>184.701,05</b>	
Total de Descontos	42.384,06	
Total Líquido	142.316,99	Valor Ref. a 13º Salário
FGTS a Recolher	0,00	→ Valores Sem 13º Salário

Vínculo	Bruto		Deduções			Líquido
	Patronal	Bruto	Salário Família	Salário Maternidade	Outras Deduções	Patronal Líquido
30 Efetivos - RPPS 1 - Admitidos ate 10/2011		15.529,70	380,52	0,00	0,00	15.149,18
31 Efetivos - RPPS 2 - Admitidos apos 11/2011		7.608,75	539,07	0,00	0,00	7.069,68
<b>Total</b>		<b>23.138,45</b>	<b>919,59</b>	<b>0,00</b>	<b>0,00</b>	<b>22.218,86</b>

### Funcionários

Situação	Quantidade
01 - Normal	
94 - Afastamento por Doença não relacionada ao trabalho	
97 - Afastamento sem vencimento/sem remuneração	
<b>Total</b>	
Quantidade de trabalhadores processados	

### Proventos

Evento	Descrição	Qtde.	Refer.	Valor	Classificação contábil
001	SALARIO BASE	94	2.820,00	95.445,42	Salário Base
004	HORA EXTRA 50%	17	660,00	5.264,34	Hora Extra
005	HORA AULA	15	2.750,00	53.936,50	Salário Base
007	QUINQUENIO 5%	28	140,00	2.439,88	
008	QUINQUENIO 10%	12	120,00	1.755,40	
009	QUINQUENIO 15%	2	30,00	554,48	
021	INSALUBRIDADE 20%	5	100,00	969,60	
034	SALARIO REF MES ANTERIOR	1	0,00	202,00	
040	INCORPORAÇÃO	2	0,00	136,00	
041	ESTABILIDADE FINANCEIRA	3	0,00	940,00	
042	ABONO DE PERMANENCIA	1	11,00	450,35	
047	RISCO DE VIDA 30%	1	30,00	398,04	
055	DIFERENÇA SALARIAL	16	0,00	4.728,65	
057	COMP CARGO COMISSONADO	5	0,00	6.129,10	
072	ADICIONAL NOTURNO (HORAS)	10	1.440,00	1.526,40	
090	AJUDA DE TRANSPORTE	17	0,00	2.750,00	
097	DIFICIL ACESSO	1	25,00	441,38	
107	HORA EXTRA 50% RETROATIVO	1	40,00	326,67	Hora Extra
904	SALARIO FAMILIA	24	29,00	919,59	Salário Família
954	LICENCA-PRÊMIO	3	90,00	5.667,75	
<b>Resumo de Proventos por Classificação</b>					
Sem classificação			1.986,00	29.089,03	
Salário Base			5.570,00	149.381,92	
Hora Extra			700,00	5.591,01	
Salário Família			29,00	919,59	
<b>Total</b>			<b>8.285,00</b>	<b>184.981,55</b>	

# PREFEITURA MUNICIPAL DE LIMOEIRO

PC COMENDADOR PESTANA, 01, CENTRO. LIMOEIRO-PE

CNPJ: 11.097.292/0001-49

Mês: 03/2019  
Folha Mensal

Página 18

07/01/2019 15:33

## Resumo Contábil

Unidade: 000011 - SEC MUN DE EDUC E ESPORTE - REC PROPRIOS - EFETIVOS

### Descontos

Evento	Descrição	Qtde.	Refer.	Valor	Classificação contábil
006	EMPRESTIMO CONSIG. CEF	54	495,00	11.907,31	Receita Extra Despesa Extra
017	FALTAS	1	15,00	280,50	Valor já descontado do Bruto
019	ASSEMULPE	16	16,00	232,06	Receita Extra Despesa Extra
027	PENSÃO ALIMENTICIA	2	0,00	277,74	Receita Extra Despesa Extra
038	CARTÃO BCSUL	3	0,00	45,00	Receita Extra Despesa Extra
043	SMOEPE	3	2,50	73,50	Receita Extra Despesa Extra
046	AGMATASPE	1	2,50	23,85	Receita Extra Despesa Extra
048	SINPRO	8	8,00	297,40	Receita Extra Despesa Extra
050	DESC SIND FUNC	2	2,00	19,34	Receita Extra Despesa Extra
058	EMPRESTIMO CONSIG. CEF II	29	280,00	3.909,55	Receita Extra Despesa Extra
059	EMPRESTIMO CONSIG. CEF III	9	105,00	911,13	Receita Extra Despesa Extra
060	EMPRESTIMO CONSIG. CEF IV	2	0,00	369,51	Receita Extra Despesa Extra
061	EMPRESTIMO CONSIG. CEF V	1	0,00	344,00	Receita Extra Despesa Extra
062	EMPRESTIMO CONSIG. CEF VI	1	0,00	101,08	Receita Extra Despesa Extra
920	IRRF - SALARIO	19	287,50	4.057,52	Receita Orçamentária
942	PREVIDÊNCIA - RPPS	112	1.232,00	19.815,07	Receita Extra Despesa Extra

#### Resumo de Descontos por Classificação

Valor já descontado do Bruto	15,00	280,50
Receita Orçamentária	287,50	4.057,52
Receita Extra Despesa Extra	2.143,00	38.326,54
<b>Total</b>	<b>2.445,50</b>	<b>42.664,56</b>

### Contribuição Previdenciária do Segurado por Vínculo

Vínculo	Valor
30 - Efetivos - RPPS 1 - Admitidos ate 10/2011	14.239,73
31 - Efetivos - RPPS 2 - Admitidos apos 11/2011	5.575,34
<b>Total</b>	<b>19.815,07</b>

<b>Base de I.R.R.F.</b>	<b>179.861,99</b>
<b>Base de F.G.T.S.</b>	<b>0,00</b>

<b>Base de Previdência Total</b>	<b>180.139,73</b>
Base de Previdência por Vínculo	Valor
30 - Efetivos - RPPS 1 - Admitidos ate 10/2011	129.414,73
31 - Efetivos - RPPS 2 - Admitidos apos 11/2011	50.725,00

# PREFEITURA MUNICIPAL DE LIMOEIRO

PC COMENDADOR PESTANA, 01, CENTRO. LIMOEIRO-PE

CNPJ: 11.097.292/0001-49

Mês: 03

Ano: 2019

Folha Mensal

Página 19

07/01/2019 15:33

## Resumo Contábil

Unidade: 000012 - FUNDEB 60% - EJA - EFETIVOS

<b>Total a Empenhar</b>	<b>77.989,03</b>	
Total de Vencimentos	69.765,65	
Salário Família	0,00	
Outras Deduções	0,00	
Horas Extras (3.1.90.16)	0,00	
Bolsa de Estudo (3.3.90.18)	0,00	
Despesa/Receita.Extra (PASEP,...)	0,00	
Sal. Maternidade	0,00	
Benefícios Assistenciais	0,00	
<b>Total Bruto</b>	<b>69.765,65</b>	
Total de Descontos	21.396,49	
Total Líquido	48.369,16	Valor Ref. a 13º Salário
FGTS a Recolher	0,00	Valores Sem 13º Salário

Vínculo	Bruto		Deduções			Líquido
	Patronal	Bruto	Salário Família	Salário Maternidade	Outras Deduções	Patronal Líquido
30 Efetivos - RPPS 1 - Admitidos ate 10/2011		8.223,38	0,00	0,00	0,00	8.223,38
<b>Total</b>		<b>8.223,38</b>	<b>0,00</b>	<b>0,00</b>	<b>0,00</b>	<b>8.223,38</b>

## Funcionários

Situação	Quantidade
01 - Normal	
<b>Total</b>	
Quantidade de trabalhadores processados	

## Proventos

Evento	Descrição	Qtde.	Refer.	Valor	Classificação contábil
005	HORA AULA	13	2.750,00	55.154,00	Salário Base
007	QUINQUENIO 5%	4	20,00	937,75	
009	QUINQUENIO 15%	1	15,00	1.022,40	
034	SALÁRIO REF MES ANTERIOR	1	0,00	298,67	
042	ABONO DE PERMANENCIA	1	11,00	907,50	
055	DIFERENÇA SALARIAL	14	0,00	4.943,64	
084	GRATIFICAÇÃO - FGGE-3	1	100,00	774,90	
090	AJUDA DE TRANSPORTE	2	0,00	330,00	
108	GRATIFICAÇÃO	1	13,82	854,49	
954	LICENÇA-PRÊMIO	1	30,00	4.542,30	
<b>Resumo de Proventos por Classificação</b>					
Sem classificação			189,82	14.611,65	
Salário Base			2.750,00	55.154,00	
<b>Total</b>			<b>2.939,82</b>	<b>69.765,65</b>	

## Descontos

Evento	Descrição	Qtde.	Refer.	Valor	Classificação contábil
006	EMPRESTIMO CONSIG. CEF	8	0,00	3.156,81	Receita Extra Despesa Extra
038	CARTÃO BCSUL	1	0,00	15,00	Receita Extra Despesa Extra
048	SINPRO	6	6,00	276,96	Receita Extra Despesa Extra
058	EMPRESTIMO CONSIG. CEF II	6	60,00	2.397,04	Receita Extra Despesa Extra
059	EMPRESTIMO CONSIG. CEF III	5	0,00	1.494,08	Receita Extra Despesa Extra
060	EMPRESTIMO CONSIG. CEF IV	4	53,00	1.100,92	Receita Extra Despesa Extra
061	EMPRESTIMO CONSIG. CEF V	1	0,00	184,37	Receita Extra Despesa Extra
062	EMPRESTIMO CONSIG. CEF VI	1	0,00	279,00	Receita Extra Despesa Extra
920	IRRF - SALARIO	14	272,50	4.954,30	Receita Orçamentária
942	PREVIDÊNCIA - RPPS	14	154,00	7.538,01	Receita Extra Despesa Extra
<b>Resumo de Descontos por Classificação</b>					
Receita Orçamentária			272,50	4.954,30	
Receita Extra Despesa Extra			273,00	16.442,19	
<b>Total</b>			<b>545,50</b>	<b>21.396,49</b>	

# PREFEITURA MUNICIPAL DE LIMOEIRO

PC COMENDADOR PESTANA, 01, CENTRO. LIMOEIRO-PE

CNPJ: 11.097.292/0001-49

Mês: 03/2019  
Folha Mensal

Página 20 de 23

07/01/2019 15:23

## Resumo Contábil

Unidade: 000012 - FUNDEB 60% - EJA - EFETIVOS

### Contribuição Previdenciária do Segurado por Vínculo

Vínculo		
30 - Efetivos - RPPS 1 - Admitidos ate 10/2011		7.538,00
Total		7.538,00

Base de I.R.R.F.	68.528,15
Base de F.G.T.S.	0,00

Base de Previdência Total	68.528,15
Base de Previdência por Vínculo	
30 - Efetivos - RPPS 1 - Admitidos ate 10/2011	68.528,15

Assinado digitalmente por: JOAO LUIS FERREIRA FILHO, JOSE CRISTOVAM DA SILVA FILHO  
Data: 07/01/2019 15:23:00  
Assinatura: https://etec.silva.com.br/assinatura/440bbcb85-27a0-4e97-60b6-22358369911a

# PREFEITURA MUNICIPAL DE LIMOEIRO

PC COMENDADOR PESTANA, 01, CENTRO. LIMOEIRO-PE

CNPJ: 11.097.292/0001-49

Folha Mensal

Página 21

07/01/2019 15:33

## Resumo Contábil

Unidade: 000013 - SEC DE PLANEJAMENTO, ADMINISTRACAO, TECN - INATIVOS

<b>Total a Empenhar</b>	<b>79.660,78</b>	
Total de Vencimentos	79.660,78	
Salário Família	0,00	
Outras Deduções	0,00	
Horas Extras (3.1.90.16)	0,00	
Bolsa de Estudo (3.3.90.18)	0,00	
Despesa/Receita.Extra (PASEP,...)	0,00	
Sal. Maternidade	0,00	
Benefícios Assistenciais	0,00	
<b>Total Bruto</b>	<b>79.660,78</b>	
Total de Descontos	4.938,59	
Total Líquido	74.722,19	Valor Ref. a 13º Salário
FGTS a Recolher	0,00	→ Valores Sem 13º Salário

Vínculo	Bruto		Deduções			Líquido
	Patronal	Bruto	Salário Família	Salário Maternidade	Outras Deduções	Patronal Líquido
01 Inativos	0,00	0,00	0,00	0,00	0,00	
<b>Total</b>	<b>0,00</b>	<b>0,00</b>	<b>0,00</b>	<b>0,00</b>	<b>0,00</b>	

### Funcionários

Situação	Quantidade
01 - Normal	
60 - Falecimento	
<b>Total</b>	
Quantidade de trabalhadores processados	

### Proventos

Evento	Descrição	Qtde.	Refer.	Valor	Classificação contábil
007	QUINQUENIO 5%	2	10,00	95,40	
008	QUINQUENIO 10%	2	20,00	190,80	
009	QUINQUENIO 15%	1	15,00	143,10	
010	QUINQUENIO 20%	30	600,00	5.941,04	
011	QUINQUENIO 25%	6	150,00	3.914,20	
012	QUINQUENIO 30%	4	120,00	1.395,75	
039	QUINQUENIO FIXO	7	0,00	2.340,51	
041	ESTABILIDADE FINANCEIRA	5	0,00	2.060,00	
044	PROVENTOS DE INATIVOS	51	1.501,00	63.006,88	Salário Base
051	PO DE GIZ	1	0,00	460,50	
055	DIFERENÇA SALARIAL	2	0,00	112,60	
<b>Resumo de Proventos por Classificação</b>					
Sem classificação			915,00	16.653,90	
Salário Base			1.501,00	63.006,88	
<b>Total</b>			<b>2.416,00</b>	<b>79.660,78</b>	

### Descontos

Evento	Descrição	Qtde.	Refer.	Valor	Classificação contábil
006	EMPRESTIMO CONSIG. CEF	2	0,00	290,10	Receita Extra Despesa Extra
019	ASSEMULPE	2	2,00	19,41	Receita Extra Despesa Extra
054	EMPRESTIMO CONSIG. CEF (LIMOEIOPREV)	10	0,00	3.075,04	Receita Extra Despesa Extra
058	EMPRESTIMO CONSIG. CEF II	1	60,00	52,79	Receita Extra Despesa Extra
065	EMPRESTIMO CONSIG. CEF (LIMOEIOPREV)	6	0,00	987,51	Receita Extra Despesa Extra
066	EMPRESTIMO CONSIG. CEF (LIMOEIOPREV)	2	0,00	143,43	Receita Extra Despesa Extra
067	EMPRESTIMO CONSIG. CEF (LIMOEIOPREV)	1	0,00	71,56	Receita Extra Despesa Extra
068	EMPRESTIMO CONSIG. CEF (LIMOEIOPREV)	1	0,00	107,69	Receita Extra Despesa Extra
920	IRRF - SALARIO	2	22,50	191,06	Receita Orçamentária

**PREFEITURA MUNICIPAL DE LIMOEIRO**

PC COMENDADOR PESTANA, 01, CENTRO. LIMOEIRO-PE

CNPJ: 11.097.292/0001-49

Folha Mensal

Página 23

07/01/2019 15:33

**Resumo Contábil****Unidade: 000014 - SEC DE PLANEJAMENTO, ADMINISTRACAO, TECN - PENSIONISTAS**

<b>Total a Empenhar</b>	<b>19.284,75</b>	
Total de Vencimentos	19.284,75	
Salário Família	0,00	
Outras Deduções	0,00	
Horas Extras (3.1.90.16)	0,00	
Bolsa de Estudo (3.3.90.18)	0,00	
Despesa/Receita.Extra (PASEP,...)	0,00	
Sal. Maternidade	0,00	
Benefícios Assistenciais	0,00	
<b>Total Bruto</b>	<b>19.284,75</b>	
Total de Descontos	1.735,71	
Total Líquido	17.549,04	Valor Ref. a 13º Salário
FGTS a Recolher	0,00	→ Valores Sem 13º Salário

Vínculo	Bruto		Deduções			Líquido
	Patronal	Bruto	Salário Família	Salário Maternidade	Outras Deduções	Patronal Líquido
02 Pensionistas	0,00	0,00	0,00	0,00	0,00	
<b>Total</b>	<b>0,00</b>	<b>0,00</b>	<b>0,00</b>	<b>0,00</b>	<b>0,00</b>	

**Funcionários**

Situação	Quantidade
01 - Normal	
<b>Total</b>	
Quantidade de trabalhadores processados	

**Proventos**

Evento	Descrição	Qtde.	Refer.	Valor	Classificação contábil
001	SALARIO BASE	22	660,00	18.521,55	Salário Base
009	QUINQUENIO 15%	2	30,00	286,20	
010	QUINQUENIO 20%	1	20,00	190,80	
012	QUINQUENIO 30%	1	30,00	286,20	
<b>Resumo de Proventos por Classificação</b>					
Sem classificação			80,00	763,20	
Salário Base			660,00	18.521,55	
<b>Total</b>			<b>740,00</b>	<b>19.284,75</b>	

**Descontos**

Evento	Descrição	Qtde.	Refer.	Valor	Classificação contábil
006	EMPRESTIMO CONSIG. CEF	4	144,00	1.033,50	Receita Extra Despesa Extra
054	EMPRESTIMO CONSIG. CEF (LIMOEIROPREV)	3	96,00	641,80	Receita Extra Despesa Extra
065	EMPRESTIMO CONSIG. CEF (LIMOEIROPREV)	1	0,00	60,41	Receita Extra Despesa Extra
<b>Resumo de Descontos por Classificação</b>					
Receita Extra Despesa Extra			240,00	1.735,71	
<b>Total</b>			<b>240,00</b>	<b>1.735,71</b>	

**Contribuição Previdenciária do Segurado por Vínculo**

Vínculo	Valor
02 - Pensionistas	0,00
<b>Total</b>	<b>0,00</b>

<b>Base de I.R.R.F.</b>	<b>19.284,75</b>
<b>Base de F.G.T.S.</b>	<b>0,00</b>

<b>Base de Previdência Total</b>	<b>0,00</b>
Base de Previdência por Vínculo	Valor
02 - Pensionistas	0,00

# PREFEITURA MUNICIPAL DE LIMOEIRO

PC COMENDADOR PESTANA, 01, CENTRO. LIMOEIRO-PE

CNPJ: 11.097.292/0001-49

Mês: 03/2019

Folha Mensal

Página 24

07/01/2019 15:33

## Resumo Contábil

Unidade: 000015 - SEC MUN DE CULTURA E JUVENTUDE - CONT EMERGENCIAL

<b>Total a Empenhar</b>	<b>4.020,61</b>	
Total de Vencimentos	3.243,60	
Salário Família	63,42	
Outras Deduções	0,00	
Horas Extras (3.1.90.16)	0,00	
Bolsa de Estudo (3.3.90.18)	0,00	
Despesa/Receita.Extra (PASEP,...)	0,00	
Sal. Maternidade	0,00	
Benefícios Assistenciais	0,00	
<b>Total Bruto</b>	<b>3.307,02</b>	
Total de Descontos	259,48	
Total Líquido	3.047,54	Valor Ref. a 13º Salário
FGTS a Recolher	0,00	→ Valores Sem 13º Salário

Vínculo	Bruto		Deduções			Líquido
	Patronal	Bruto	Salário Família	Salário Maternidade	Outras Deduções	Patronal Líquido
97 Contratados		713,59	63,42	0,00	0,00	650,17
<b>Total</b>		<b>713,59</b>	<b>63,42</b>	<b>0,00</b>	<b>0,00</b>	<b>650,17</b>

### Funcionários

Situação	Quantidade
01 - Normal	
<b>Total</b>	
Quantidade de trabalhadores processados	

### Proventos

Evento	Descrição	Qtde.	Refer.	Valor	Classificação contábil
001	SALARIO BASE	4	102,00	3.243,60	Salário Base
904	SALARIO FAMILIA	1	2,00	63,42	Salário Família

#### Resumo de Proventos por Classificação

Salário Base	102,00	3.243,60
Salário Família	2,00	63,42
<b>Total</b>	<b>104,00</b>	<b>3.307,02</b>

### Descontos

Evento	Descrição	Qtde.	Refer.	Valor	Classificação contábil
919	PREVIDENCIA - RGPS	4	32,00	259,48	Receita Extra Despesa Extra

#### Resumo de Descontos por Classificação

Receita Extra Despesa Extra	32,00	259,48
<b>Total</b>	<b>32,00</b>	<b>259,48</b>

### Contribuição Previdenciária do Segurado por Vínculo

Vínculo	Valor
97 - Contratados	259,48
<b>Total</b>	<b>259,48</b>

<b>Base de I.R.R.F.</b>	<b>3.243,60</b>
<b>Base de F.G.T.S.</b>	<b>0,00</b>

<b>Base de Previdência Total</b>	<b>3.243,60</b>
Base de Previdência por Vínculo	Valor
97 - Contratados	3.243,60

**PREFEITURA MUNICIPAL DE LIMOEIRO**

PC COMENDADOR PESTANA, 01, CENTRO. LIMOEIRO-PE

CNPJ: 11.097.292/0001-49

Mês: 03/2019

Folha Mensal

Página 25

07/01/2019 15:33

**Resumo Contábil****Unidade: 000016 - PROCURADORIA GERAL DO MUNICÍPIO - SEDE - EFETIVOS**

<b>Total a Empenhar</b>	<b>18.238,29</b>	
Total de Vencimentos	16.641,33	
Salário Família	0,00	
Outras Deduções	0,00	
Horas Extras (3.1.90.16)	0,00	
Bolsa de Estudo (3.3.90.18)	0,00	
Despesa/Receita.Extra (PASEP,...)	0,00	
Sal. Maternidade	0,00	
Benefícios Assistenciais	0,00	
<b>Total Bruto</b>	<b>16.641,33</b>	
Total de Descontos	3.000,60	
Total Líquido	13.640,73	Valor Ref. a 13º Salário
FGTS a Recolher	0,00	→ Valores Sem 13º Salário

Vínculo	Bruto		Deduções			Líquido
	Patronal	Bruto	Salário Família	Salário Maternidade	Outras Deduções	Patronal Líquido
30 Efetivos - RPPS 1 - Admitidos ate 10/2011		1.596,96	0,00	0,00	0,00	1.596,96
<b>Total</b>		<b>1.596,96</b>	<b>0,00</b>	<b>0,00</b>	<b>0,00</b>	<b>1.596,96</b>

**Funcionários**

Situação	Quantidade
01 - Normal	
<b>Total</b>	
Quantidade de trabalhadores processados	

**Proventos**

Evento	Descrição	Qtde.	Refer.	Valor	Classificação contábil
001	SALARIO BASE	3	90,00	2.880,00	Salário Base
007	QUINQUENIO 5%	1	5,00	48,00	
057	COMP CARGO COMISSONADO	2	0,00	10.380,00	
908	1/3 FERIAS	1	30,00	3.333,33	
<b>Resumo de Proventos por Classificação</b>					
Sem classificação			35,00	13.761,33	
Salário Base			90,00	2.880,00	
<b>Total</b>			<b>125,00</b>	<b>16.641,33</b>	

**Descontos**

Evento	Descrição	Qtde.	Refer.	Valor	Classificação contábil
920	IRRF - SALARIO	2	35,00	1.536,72	Receita Orçamentária
942	PREVIDÊNCIA - RPPS	3	33,00	1.463,88	Receita Extra Despesa Extra
<b>Resumo de Descontos por Classificação</b>					
Receita Orçamentária			35,00	1.536,72	
Receita Extra Despesa Extra			33,00	1.463,88	
<b>Total</b>			<b>68,00</b>	<b>3.000,60</b>	

**Contribuição Previdenciária do Segurado por Vínculo**

Vínculo	Valor
30 - Efetivos - RPPS 1 - Admitidos ate 10/2011	1.463,88
<b>Total</b>	<b>1.463,88</b>

<b>Base de I.R.R.F.</b>	<b>13.308,00</b>
<b>Base de F.G.T.S.</b>	<b>0,00</b>

<b>Base de Previdência Total</b>	<b>13.308,00</b>
Base de Previdência por Vínculo	Valor
30 - Efetivos - RPPS 1 - Admitidos ate 10/2011	13.308,00

# PREFEITURA MUNICIPAL DE LIMOEIRO

PC COMENDADOR PESTANA, 01, CENTRO. LIMOEIRO-PE

CNPJ: 11.097.292/0001-49

Folha Mensal

Página 26

07/01/2019 15:33

## Resumo Contábil

Unidade: 000018 - SEC MUN DE INFRA-ESTRUTURA - LIMPEZA URBANA - EFETIVOS

<b>Total a Empenhar</b>	<b>10.865,55</b>	
Total de Vencimentos	9.614,10	
Salário Família	63,42	
Outras Deduções	0,00	
Horas Extras (3.1.90.16)	0,00	
Bolsa de Estudo (3.3.90.18)	0,00	
Despesa/Receita.Extra (PASEP,...)	0,00	
Sal. Maternidade	0,00	
Benefícios Assistenciais	0,00	
<b>Total Bruto</b>	<b>9.677,52</b>	
Total de Descontos	2.410,83	
Total Líquido	7.266,69	Valor Ref. a 13º Salário
FGTS a Recolher	0,00	→ Valores Sem 13º Salário

Vínculo	Bruto		Deduções			Líquido
	Patronal	Bruto	Salário Família	Salário Maternidade	Outras Deduções	Patronal Líquido
30 Efetivos - RPPS 1 - Admitidos ate 10/2011		1.016,31	63,42	0,00	0,00	952,89
31 Efetivos - RPPS 2 - Admitidos apos 11/2011		171,72	0,00	0,00	0,00	171,72
<b>Total</b>		<b>1.188,03</b>	<b>63,42</b>	<b>0,00</b>	<b>0,00</b>	<b>1.124,61</b>

### Funcionários

Situação	Quantidade
01 - Normal	
<b>Total</b>	
Quantidade de trabalhadores processados	

### Proventos

Evento	Descrição	Qtde.	Refer.	Valor	Classificação contábil
001	SALARIO BASE	7	210,00	6.704,00	Salário Base
007	QUINQUENIO 5%	3	15,00	147,80	
008	QUINQUENIO 10%	1	10,00	95,40	
009	QUINQUENIO 15%	1	15,00	153,30	
021	INSALUBRIDADE 20%	5	100,00	959,20	
040	INCORPORAÇÃO	2	0,00	136,00	
904	SALARIO FAMILIA	1	2,00	63,42	Salário Família
954	LICENCA-PRÊMIO	2	60,00	2.420,10	

#### Resumo de Proventos por Classificação

Sem classificação	200,00	3.911,80
Salário Base	210,00	6.704,00
Salário Família	2,00	63,42
<b>Total</b>	<b>412,00</b>	<b>10.679,22</b>

### Descontos

Evento	Descrição	Qtde.	Refer.	Valor	Classificação contábil
006	EMPRESTIMO CONSIG. CEF	4	0,00	670,63	Receita Extra Despesa Extra
017	FALTAS	1	180,00	1.001,70	Valor já descontado do Bruto
019	ASSEMULPE	3	3,00	28,62	Receita Extra Despesa Extra
038	CARTÃO BCSUL	1	0,00	15,00	Receita Extra Despesa Extra
058	EMPRESTIMO CONSIG. CEF II	4	0,00	579,91	Receita Extra Despesa Extra
059	EMPRESTIMO CONSIG. CEF III	1	0,00	34,76	Receita Extra Despesa Extra
060	EMPRESTIMO CONSIG. CEF IV	1	0,00	24,38	Receita Extra Despesa Extra
942	PREVIDÊNCIA - RPPS	8	88,00	1.057,53	Receita Extra Despesa Extra

#### Resumo de Descontos por Classificação

Valor já descontado do Bruto	180,00	1.001,70
Receita Extra Despesa Extra	91,00	2.410,83
<b>Total</b>	<b>271,00</b>	<b>3.412,53</b>

# PREFEITURA MUNICIPAL DE LIMOEIRO

PC COMENDADOR PESTANA, 01, CENTRO. LIMOEIRO-PE

CNPJ: 11.097.292/0001-49

Mês: 03/2019

Folha Mensal

Página 28

07/01/2019 15:33

## Resumo Contábil

Unidade: 000019 - GABINETE DO PREFEITO - CONTROLE INTERNO - EFETIVOS

<b>Total a Empenhar</b>	<b>2.300,00</b>	
Total de Vencimentos	2.000,00	
Salário Família	0,00	
Outras Deduções	0,00	
Horas Extras (3.1.90.16)	0,00	
Bolsa de Estudo (3.3.90.18)	0,00	
Despesa/Receita.Extra (PASEP,...)	0,00	
Sal. Maternidade	0,00	
Benefícios Assistenciais	0,00	
<b>Total Bruto</b>	<b>2.000,00</b>	
Total de Descontos	220,00	
Total Líquido	1.780,00	Valor Ref. a 13º Salário
FGTS a Recolher	0,00	→ Valores Sem 13º Salário

Vínculo	Bruto		Deduções			Líquido
	Patronal	Bruto	Salário Família	Salário Maternidade	Outras Deduções	Patronal Líquido
31 Efetivos - RPPS 2 - Admitidos apos 11/2011	300,00	300,00	0,00	0,00	0,00	300,00
<b>Total</b>		<b>300,00</b>	<b>0,00</b>	<b>0,00</b>	<b>0,00</b>	<b>300,00</b>

### Funcionários

Situação	Quantidade
01 - Normal	
<b>Total</b>	
Quantidade de trabalhadores processados	

### Proventos

Evento	Descrição	Qtde.	Refer.	Valor	Classificação contábil
001	SALARIO BASE	1	30,00	2.000,00	Salário Base
<b>Resumo de Proventos por Classificação</b>					
	Salário Base		30,00	2.000,00	
	<b>Total</b>		<b>30,00</b>	<b>2.000,00</b>	

### Descontos

Evento	Descrição	Qtde.	Refer.	Valor	Classificação contábil
942	PREVIDÊNCIA - RPPS	1	11,00	220,00	Receita Extra Despesa Extra
<b>Resumo de Descontos por Classificação</b>					
	Receita Extra Despesa Extra		11,00	220,00	
	<b>Total</b>		<b>11,00</b>	<b>220,00</b>	

### Contribuição Previdenciária do Segurado por Vínculo

Vínculo	Valor
31 - Efetivos - RPPS 2 - Admitidos apos 11/2011	220,00
<b>Total</b>	<b>220,00</b>

<b>Base de I.R.R.F.</b>	<b>2.000,00</b>
<b>Base de F.G.T.S.</b>	<b>0,00</b>

<b>Base de Previdência Total</b>	<b>2.000,00</b>
Base de Previdência por Vínculo	Valor
31 - Efetivos - RPPS 2 - Admitidos apos 11/2011	2.000,00

# PREFEITURA MUNICIPAL DE LIMOEIRO

PC COMENDADOR PESTANA, 01, CENTRO. LIMOEIRO-PE

CNPJ: 11.097.292/0001-49

Folha Mensal

Página 29

07/01/2019 15:33

## Resumo Contábil

Unidade: 000020 - SEC MUN DE SEGURANÇA CIDADÃ E JUSTIÇA - GUARDA - EFETIVOS

<b>Total a Empenhar</b>	<b>117.259,00</b>	
Total de Vencimentos	102.190,75	
Salário Família	0,00	
Outras Deduções	0,00	
Horas Extras (3.1.90.16)	2.189,22	
Bolsa de Estudo (3.3.90.18)	0,00	
Despesa/Receita.Extra (PASEP,...)	0,00	
Sal. Maternidade	0,00	
Benefícios Assistenciais	0,00	
<b>Total Bruto</b>	<b>104.379,97</b>	
Total de Descontos	27.868,92	
Total Líquido	76.511,05	Valor Ref. a 13º Salário
FGTS a Recolher	0,00	→ Valores Sem 13º Salário

Vínculo	Bruto		Deduções			Líquido
	Patronal	Bruto	Salário Família	Salário Maternidade	Outras Deduções	Patronal Líquido
30 Efetivos - RPPS 1 - Admitidos ate 10/2011		10.570,69	0,00	0,00	0,00	10.570,69
31 Efetivos - RPPS 2 - Admitidos apos 11/2011		2.308,34	0,00	0,00	0,00	2.308,34
<b>Total</b>		<b>12.879,03</b>	<b>0,00</b>	<b>0,00</b>	<b>0,00</b>	<b>12.879,03</b>

## Funcionários

Situação	Quantidade
01 - Normal	
<b>Total</b>	
Quantidade de trabalhadores processados	

## Proventos

Evento	Descrição	Qtde.	Refer.	Valor	Classificação contábil
001	SALARIO BASE	50	1.500,00	66.340,00	Salário Base
004	HORA EXTRA 50%	11	198,00	2.189,22	Hora Extra
007	QUINQUENIO 5%	31	155,00	2.056,54	
008	QUINQUENIO 10%	2	20,00	265,36	
009	QUINQUENIO 15%	1	15,00	199,02	
047	RISCO DE VIDA 30%	49	1.470,00	19.503,96	
057	COMP CARGO COMISSONADO	1	0,00	575,16	
089	ADICIONAL NOTURNO (HORAS) GUARDA	25	1.720,00	5.705,24	
108	GRATIFICAÇÃO	4	69,27	1.005,35	
908	1/3 FERIAS	2	60,00	1.172,01	
954	LICENCA-PRÊMIO	3	90,00	5.638,90	
<b>Resumo de Proventos por Classificação</b>					
	Sem classificação		3.599,27	36.121,54	
	Salário Base		1.500,00	66.340,00	
	Hora Extra		198,00	2.189,22	
	<b>Total</b>		<b>5.297,27</b>	<b>104.650,76</b>	

## Descontos

Evento	Descrição	Qtde.	Refer.	Valor	Classificação contábil
006	EMPRESTIMO CONSIG. CEF	31	70,00	6.233,09	Receita Extra Despesa Extra
019	ASSEMULPE	9	9,00	119,43	Receita Extra Despesa Extra
027	PENSÃO ALIMENTICIA	4	0,00	1.336,69	Receita Extra Despesa Extra
038	CARTÃO BCSUL	3	0,00	45,18	Receita Extra Despesa Extra
046	AGMATASPE	45	112,50	1.492,65	Receita Extra Despesa Extra
058	EMPRESTIMO CONSIG. CEF II	20	108,00	3.390,83	Receita Extra Despesa Extra
059	EMPRESTIMO CONSIG. CEF III	12	72,00	2.007,29	Receita Extra Despesa Extra
060	EMPRESTIMO CONSIG. CEF IV	2	0,00	131,38	Receita Extra Despesa Extra
061	EMPRESTIMO CONSIG. CEF V	2	0,00	173,36	Receita Extra Despesa Extra
063	EMPRESTIMO CONSIG. SANTANDER	1	0,00	242,32	Receita Extra Despesa Extra
088	DEV PAGAMENTO INDEVIDO	1	30,00	270,79	Valor já descontado do Bruto

# PREFEITURA MUNICIPAL DE LIMOEIRO

PC COMENDADOR PESTANA, 01, CENTRO. LIMOEIRO-PE

CNPJ: 11.097.292/0001-49

Mês: 03/2019

Folha Mensal

Página 30

07/01/2019 15:33

## Resumo Contábil

Unidade: 000020 - SEC MUN DE SEGURANÇA CIDADÃ E JUSTIÇA - GUARDA - EFETIVOS

103	PENSÃO ALIMENTICIA (BRUTO)	1	20,00	404,67	Receita Extra	Despesa Extra
104	PENSÃO ALIMENTICIA (LIQ)	1	21,00	378,17	Receita Extra	Despesa Extra
111	PENSÃO ALIMENTICIA (SM)	2	50,76	484,26	Receita Extra	Despesa Extra
920	IRRF - SALARIO	2	15,00	47,12	Receita Orçamentária	
942	PREVIDÊNCIA - RPPS	53	583,00	11.382,48	Receita Extra	Despesa Extra
<b>Resumo de Descontos por Classificação</b>						
Valor já descontado do Bruto			30,00	270,79		
Receita Orçamentária			15,00	47,12		
Receita Extra Despesa Extra			1.046,26	27.821,80		
<b>Total</b>			<b>1.091,26</b>	<b>28.139,71</b>		

## Contribuição Previdenciária do Segurado por Vínculo

Vínculo		
30 - Efetivos - RPPS 1 - Admitidos ate 10/2011		9.680,71
31 - Efetivos - RPPS 2 - Admitidos apos 11/2011		1.692,48
Total		11.382,48
<b>Base de I.R.R.F.</b>	<b>101.253,13</b>	<b>Base de Previdência Total 103.473,71</b>
<b>Base de F.G.T.S.</b>	<b>0,00</b>	<b>Base de Previdência por Vínculo</b>
		30 - Efetivos - RPPS 1 - Admitidos ate 10/2011 88.080,71
		31 - Efetivos - RPPS 2 - Admitidos apos 11/2011 15.392,48

Assinado Digitalmente por: JOAO LUIS FERREIRA JUNIOR  
Data: 07/01/2019 15:33:00  
Assinatura: 85-27a0-4e97-60b6-22358369911a

# PREFEITURA MUNICIPAL DE LIMOEIRO

PC COMENDADOR PESTANA, 01, CENTRO. LIMOEIRO-PE

CNPJ: 11.097.292/0001-49

Folha Mensal

Página 31

07/01/2019 15:33

## Resumo Contábil

Unidade: 000021 - GABINETE DO PREFEITO - COMISSIONADOS

<b>Total a Empenhar</b>	<b>16.104,00</b>	
Total de Vencimentos	13.200,00	
Salário Família	0,00	
Outras Deduções	0,00	
Horas Extras (3.1.90.16)	0,00	
Bolsa de Estudo (3.3.90.18)	0,00	
Despesa/Receita.Extra (PASEP,...)	0,00	
Sal. Maternidade	0,00	
Benefícios Assistenciais	0,00	
<b>Total Bruto</b>	<b>13.200,00</b>	
Total de Descontos	2.086,24	
Total Líquido	11.113,76	Valor Ref. a 13º Salário
FGTS a Recolher	0,00	→ Valores Sem 13º Salário

Vínculo	Bruto		Deduções			Líquido
	Patronal	Bruto	Salário Família	Salário Maternidade	Outras Deduções	Patronal Líquido
35 Comissionados		2.904,00	0,00	0,00	0,00	2.904,00
<b>Total</b>		<b>2.904,00</b>	<b>0,00</b>	<b>0,00</b>	<b>0,00</b>	<b>2.904,00</b>

### Funcionários

Situação	Quantidade
01 - Normal	
11 - Rescisão de contrato de trabalho sem justa causa por iniciativa do empregador ou exoneração de ofício de servidor de cargo efetivo ou exoneração de cargo em comissão	
<b>Total</b>	
Quantidade de trabalhadores processados	

### Proventos

Evento	Descrição	Qtde.	Refer.	Valor	Classificação contábil
002	CARGO COMISSONADO	4	120,00	13.200,00	Salário Base
<b>Resumo de Proventos por Classificação</b>					
	Salário Base		120,00	13.200,00	
<b>Total</b>		<b>120,00</b>		<b>13.200,00</b>	

### Descontos

Evento	Descrição	Qtde.	Refer.	Valor	Classificação contábil
919	PREVIDENCIA - RGPS	4	38,00	1.356,00	Receita Extra Despesa Extra
920	IRRF - SALARIO	2	45,00	730,24	Receita Orçamentária
<b>Resumo de Descontos por Classificação</b>					
	Receita Orçamentária		45,00	730,24	
	Receita Extra Despesa Extra		38,00	1.356,00	
<b>Total</b>		<b>83,00</b>		<b>2.086,24</b>	

### Contribuição Previdenciária do Segurado por Vínculo

Vínculo	Valor
35 - Comissionados	1.356,00
<b>Total</b>	<b>1.356,00</b>

<b>Base de I.R.R.F.</b>	<b>13.200,00</b>
<b>Base de F.G.T.S.</b>	<b>0,00</b>

<b>Base de Previdência Total</b>	<b>13.200,00</b>
Base de Previdência por Vínculo	Valor
35 - Comissionados	13.200,00

# PREFEITURA MUNICIPAL DE LIMOEIRO

PC COMENDADOR PESTANA, 01, CENTRO. LIMOEIRO-PE

CNPJ: 11.097.292/0001-49

Mês: 03/2019

Folha Mensal

Página 32

07/01/2019 15:33

## Resumo Contábil

Unidade: 000022 - SEC MUN DE DESENVOLVIMENTO ECONOMICO - COMISSIONADOS

<b>Total a Empenhar</b>	<b>24.583,00</b>	
Total de Vencimentos	20.150,00	
Salário Família	0,00	
Outras Deduções	0,00	
Horas Extras (3.1.90.16)	0,00	
Bolsa de Estudo (3.3.90.18)	0,00	
Despesa/Receita.Extra (PASEP,...)	0,00	
Sal. Maternidade	0,00	
Benefícios Assistenciais	0,00	
<b>Total Bruto</b>	<b>20.150,00</b>	
Total de Descontos	3.360,90	
Total Líquido	16.789,10	Valor Ref. a 13º Salário
FGTS a Recolher	0,00	→ Valores Sem 13º Salário

Vínculo	Bruto		Deduções			Líquido
	Patronal	Bruto	Salário Família	Salário Maternidade	Outras Deduções	Patronal Líquido
35 Comissionados		4.433,00	0,00	0,00	0,00	4.433,00
<b>Total</b>		<b>4.433,00</b>	<b>0,00</b>	<b>0,00</b>	<b>0,00</b>	<b>4.433,00</b>

## Funcionários

Situação	Quantidade
01 - Normal	
<b>Total</b>	
Quantidade de trabalhadores processados	

## Proventos

Evento	Descrição	Qtde.	Refer.	Valor	Classificação contábil
002	CARGO COMISSONADO	5	150,00	9.000,00	Salário Base
003	SUBSIDIOS	1	30,00	10.000,00	Salário Base
108	GRATIFICAÇÃO	1	50,00	1.150,00	
<b>Resumo de Proventos por Classificação</b>					
Sem classificação			50,00	1.150,00	
Salário Base			180,00	19.000,00	
<b>Total</b>			<b>230,00</b>	<b>20.150,00</b>	

## Descontos

Evento	Descrição	Qtde.	Refer.	Valor	Classificação contábil
919	PREVIDENCIA - RGPS	6	55,00	1.559,53	Receita Extra Despesa Extra
920	IRRF - SALARIO	3	50,00	1.801,37	Receita Orçamentária
<b>Resumo de Descontos por Classificação</b>					
Receita Orçamentária			50,00	1.801,37	
Receita Extra Despesa Extra			55,00	1.559,53	
<b>Total</b>			<b>105,00</b>	<b>3.360,90</b>	

## Contribuição Previdenciária do Segurado por Vínculo

Vínculo	Valor
35 - Comissionados	1.559,53
<b>Total</b>	<b>1.559,53</b>

<b>Base de I.R.R.F.</b>	<b>20.150,00</b>	<b>Base de Previdência Total</b>	<b>20.150,00</b>
<b>Base de F.G.T.S.</b>	<b>0,00</b>	Base de Previdência por Vínculo	Valor
		35 - Comissionados	20.150,00

# PREFEITURA MUNICIPAL DE LIMOEIRO

PC COMENDADOR PESTANA, 01, CENTRO. LIMOEIRO-PE

CNPJ: 11.097.292/0001-49

Mês: 03/2019

Folha Mensal

Página 33

07/01/2019 15:33

## Resumo Contábil

Unidade: 000025 - SEC DE PLANEJAMENTO, ADMINISTRACAO, TECN - COMISSIONADOS

<b>Total a Empenhar</b>	<b>34.892,00</b>	
Total de Vencimentos	28.600,00	
Salário Família	0,00	
Outras Deduções	0,00	
Horas Extras (3.1.90.16)	0,00	
Bolsa de Estudo (3.3.90.18)	0,00	
Despesa/Receita.Extra (PASEP,...)	0,00	
Sal. Maternidade	0,00	
Benefícios Assistenciais	0,00	
<b>Total Bruto</b>	<b>28.600,00</b>	
Total de Descontos	5.833,83	
Total Líquido	22.766,17	Valor Ref. a 13º Salário
FGTS a Recolher	0,00	Valores Sem 13º Salário

Vínculo	Bruto		Deduções			Líquido
	Patronal	Bruto	Salário Família	Salário Maternidade	Outras Deduções	Patronal Líquido
35 Comissionados	6.292,00		0,00	0,00	0,00	6.292,00
<b>Total</b>	<b>6.292,00</b>		<b>0,00</b>	<b>0,00</b>	<b>0,00</b>	<b>6.292,00</b>

### Funcionários

Situação	Quantidade
01 - Normal	
11 - Rescisão de contrato de trabalho sem justa causa por iniciativa do empregador ou exoneração de ofício de servidor de cargo efetivo ou exoneração de cargo em comissão	
<b>Total</b>	

Quantidade de trabalhadores processados

### Proventos

Evento	Descrição	Qtde.	Refer.	Valor	Classificação contábil
002	CARGO COMISSIONADO	7	210,00	16.300,00	Salário Base
003	SUBSIDIOS	1	30,00	10.000,00	Salário Base
032	GRATIFICAÇÃO 50%	2	100,00	2.300,00	
<b>Resumo de Proventos por Classificação</b>					
Sem classificação			100,00	2.300,00	
Salário Base			240,00	26.300,00	
<b>Total</b>			<b>340,00</b>	<b>28.600,00</b>	

### Descontos

Evento	Descrição	Qtde.	Refer.	Valor	Classificação contábil
006	EMPRESTIMO CONSIG. CEF	1	0,00	1.153,08	Receita Extra Despesa Extra
919	PREVIDENCIA - RGPS	8	77,00	2.489,03	Receita Extra Despesa Extra
920	IRRF - SALARIO	4	80,00	2.191,72	Receita Orçamentária
<b>Resumo de Descontos por Classificação</b>					
Receita Orçamentária			80,00	2.191,72	
Receita Extra Despesa Extra			77,00	3.642,11	
<b>Total</b>			<b>157,00</b>	<b>5.833,83</b>	

### Contribuição Previdenciária do Segurado por Vínculo

Vínculo	Valor
35 - Comissionados	2.489,03
<b>Total</b>	<b>2.489,03</b>

<b>Base de I.R.R.F.</b>	<b>28.600,00</b>	<b>Base de Previdência Total</b>	<b>28.600,00</b>
<b>Base de F.G.T.S.</b>	<b>0,00</b>	Base de Previdência por Vínculo	Valor
		35 - Comissionados	28.600,00

**PREFEITURA MUNICIPAL DE LIMOEIRO**

PC COMENDADOR PESTANA, 01, CENTRO. LIMOEIRO-PE

CNPJ: 11.097.292/0001-49

Folha Mensal

Página 34

07/01/2019 15:33

**Resumo Contábil****Unidade: 000026 - SEC MUN DE FINANÇAS - COMISSIONADOS**

<b>Total a Empenhar</b>	<b>17.491,33</b>	
Total de Vencimentos	14.433,33	
Salário Família	0,00	
Outras Deduções	0,00	
Horas Extras (3.1.90.16)	0,00	
Bolsa de Estudo (3.3.90.18)	0,00	
Despesa/Receita.Extra (PASEP,...)	0,00	
Sal. Maternidade	0,00	
Benefícios Assistenciais	0,00	
<b>Total Bruto</b>	<b>14.433,33</b>	
Total de Descontos	2.727,92	
Total Líquido	11.705,41	Valor Ref. a 13º Salário
FGTS a Recolher	0,00	→ Valores Sem 13º Salário

Vínculo	Bruto		Deduções			Líquido
	Patronal	Bruto	Salário Família	Salário Maternidade	Outras Deduções	Patronal Líquido
35 Comissionados		3.058,00	0,00	0,00	0,00	3.058,00
<b>Total</b>		<b>3.058,00</b>	<b>0,00</b>	<b>0,00</b>	<b>0,00</b>	<b>3.058,00</b>

**Funcionários**

Situação	Quantidade
01 - Normal	
<b>Total</b>	
Quantidade de trabalhadores processados	

**Proventos**

Evento	Descrição	Qtde.	Refer.	Valor	Classificação contábil
002	CARGO COMISSIONADO	2	60,00	3.900,00	Salário Base
003	SUBSIDIOS	1	30,00	10.000,00	Salário Base
908	1/3 FERIAS	1	30,00	533,33	
<b>Resumo de Proventos por Classificação</b>					
Sem classificação			30,00	533,33	
Salário Base			90,00	13.900,00	
<b>Total</b>			<b>120,00</b>	<b>14.433,33</b>	

**Descontos**

Evento	Descrição	Qtde.	Refer.	Valor	Classificação contábil
019	ASSEMULPE	1	1,00	100,00	Receita Extra Despesa Extra
919	PREVIDENCIA - RGPS	3	28,00	956,03	Receita Extra Despesa Extra
920	IRRF - SALARIO	2	35,00	1.671,89	Receita Orçamentária
<b>Resumo de Descontos por Classificação</b>					
Receita Orçamentária			35,00	1.671,89	
Receita Extra Despesa Extra			29,00	1.056,03	
<b>Total</b>			<b>64,00</b>	<b>2.727,92</b>	

**Contribuição Previdenciária do Segurado por Vínculo**

Vínculo	Valor
35 - Comissionados	956,03
<b>Total</b>	<b>956,03</b>

<b>Base de I.R.R.F.</b>	<b>13.900,00</b>
<b>Base de F.G.T.S.</b>	<b>0,00</b>

<b>Base de Previdência Total</b>	<b>13.900,00</b>
Base de Previdência por Vínculo	Valor
35 - Comissionados	13.900,00

# PREFEITURA MUNICIPAL DE LIMOEIRO

PC COMENDADOR PESTANA, 01, CENTRO. LIMOEIRO-PE

CNPJ: 11.097.292/0001-49

Mês: 03/2019

Folha Mensal

Página 35

07/01/2019 15:33

## Resumo Contábil

Unidade: 000027 - PREFEITO E VICE - ELETIVOS

<b>Total a Empenhar</b>	<b>36.600,00</b>	
Total de Vencimentos	30.000,00	
Salário Família	0,00	
Outras Deduções	0,00	
Horas Extras (3.1.90.16)	0,00	
Bolsa de Estudo (3.3.90.18)	0,00	
Despesa/Receita.Extra (PASEP,...)	0,00	
Sal. Maternidade	0,00	
Benefícios Assistenciais	0,00	
<b>Total Bruto</b>	<b>30.000,00</b>	
Total de Descontos	14.885,37	
Total Líquido	15.114,63	Valor Ref. a 13º Salário
FGTS a Recolher	0,00	→ Valores Sem 13º Salário

Vínculo	Bruto		Deduções			Líquido
	Patronal	Bruto	Salário Família	Salário Maternidade	Outras Deduções	Patronal Líquido
19 Eletivos		6.600,00	0,00	0,00	0,00	6.600,00
<b>Total</b>		<b>6.600,00</b>	<b>0,00</b>	<b>0,00</b>	<b>0,00</b>	<b>6.600,00</b>

### Funcionários

Situação	Quantidade
01 - Normal	
<b>Total</b>	
Quantidade de trabalhadores processados	

### Proventos

Evento	Descrição	Qtde.	Refer.	Valor	Classificação contábil
003	SUBSIDIOS	2	60,00	30.000,00	Salário Base
<b>Resumo de Proventos por Classificação</b>					
	Salário Base		60,00	30.000,00	
<b>Total</b>		<b>60,00</b>	<b>60,00</b>	<b>30.000,00</b>	

### Descontos

Evento	Descrição	Qtde.	Refer.	Valor	Classificação contábil
006	EMPRESTIMO CONSIG. CEF	2	34,00	7.473,59	Receita Extra Despesa Extra
919	PREVIDENCIA - RGPS	2	22,00	1.242,06	Receita Extra Despesa Extra
920	IRRF - SALARIO	2	55,00	6.169,72	Receita Orçamentária
<b>Resumo de Descontos por Classificação</b>					
	Receita Orçamentária		55,00	6.169,72	
	Receita Extra Despesa Extra		56,00	8.715,65	
<b>Total</b>		<b>111,00</b>	<b>111,00</b>	<b>14.885,37</b>	

### Contribuição Previdenciária do Segurado por Vínculo

Vínculo	Valor
19 - Eletivos	1.242,06
<b>Total</b>	<b>1.242,06</b>

<b>Base de I.R.R.F.</b>	<b>30.000,00</b>
<b>Base de F.G.T.S.</b>	<b>0,00</b>

<b>Base de Previdência Total</b>	<b>30.000,00</b>
Base de Previdência por Vínculo	Valor
19 - Eletivos	30.000,00

**PREFEITURA MUNICIPAL DE LIMOEIRO**

PC COMENDADOR PESTANA, 01, CENTRO. LIMOEIRO-PE

CNPJ: 11.097.292/0001-49

Mês: 03

Ano: 2019

Folha Mensal

Página 36 de 38

07/01/2019 15:33

**Resumo Contábil****Unidade: 000028 - SEC MUN DE EDUC E ESPORTE - COMISSIONADOS**

<b>Total a Empenhar</b>	<b>36.673,20</b>	
Total de Vencimentos	30.060,00	
Salário Família	0,00	
Outras Deduções	0,00	
Horas Extras (3.1.90.16)	0,00	
Bolsa de Estudo (3.3.90.18)	0,00	
Despesa/Receita.Extra (PASEP,...)	0,00	
Sal. Maternidade	0,00	
Benefícios Assistenciais	0,00	
<b>Total Bruto</b>	<b>30.060,00</b>	
Total de Descontos	5.518,22	
Total Líquido	24.541,78	Valor Ref. a 13º Salário
FGTS a Recolher	0,00	→ Valores Sem 13º Salário

Vínculo	Bruto		Deduções			Líquido
	Patronal	Bruto	Salário Família	Salário Maternidade	Outras Deduções	Patronal Líquido
35 Comissionados		6.613,20	0,00	0,00	0,00	6.613,20
<b>Total</b>		<b>6.613,20</b>	<b>0,00</b>	<b>0,00</b>	<b>0,00</b>	<b>6.613,20</b>

**Funcionários**

Situação	Quantidade
01 - Normal	
<b>Total</b>	
Quantidade de trabalhadores processados	

**Proventos**

Evento	Descrição	Qtde.	Refer.	Valor	Classificação contábil
002	CARGO COMISSIONADO	6	180,00	19.700,00	Salário Base
003	SUBSIDIOS	1	30,00	10.000,00	Salário Base
108	GRATIFICAÇÃO	1	30,00	360,00	
<b>Resumo de Proventos por Classificação</b>					
Sem classificação			30,00	360,00	
Salário Base			210,00	29.700,00	
<b>Total</b>			<b>240,00</b>	<b>30.060,00</b>	

**Descontos**

Evento	Descrição	Qtde.	Refer.	Valor	Classificação contábil
919	PREVIDENCIA - RGPS	7	69,00	2.698,83	Receita Extra Despesa Extra
920	IRRF - SALARIO	5	102,50	2.819,39	Receita Orçamentária
<b>Resumo de Descontos por Classificação</b>					
Receita Orçamentária			102,50	2.819,39	
Receita Extra Despesa Extra			69,00	2.698,83	
<b>Total</b>			<b>171,50</b>	<b>5.518,22</b>	

**Contribuição Previdenciária do Segurado por Vínculo**

Vínculo	Valor
35 - Comissionados	2.698,83
<b>Total</b>	<b>2.698,83</b>
<b>Base de I.R.R.F.</b>	<b>30.060,00</b>
<b>Base de F.G.T.S.</b>	<b>0,00</b>
<b>Base de Previdência Total</b>	<b>30.060,00</b>
Base de Previdência por Vínculo	Valor
35 - Comissionados	30.060,00

# PREFEITURA MUNICIPAL DE LIMOEIRO

PC COMENDADOR PESTANA, 01, CENTRO. LIMOEIRO-PE

CNPJ: 11.097.292/0001-49

Mês: 03/2019

Folha Mensal

Página 37

07/01/2019 15:33

## Resumo Contábil

Unidade: 000029 - SEC MUN DE TURISMO E LAZER - COMISSONADOS

<b>Total a Empenhar</b>	<b>12.200,00</b>	
Total de Vencimentos	10.000,00	
Salário Família	0,00	
Outras Deduções	0,00	
Horas Extras (3.1.90.16)	0,00	
Bolsa de Estudo (3.3.90.18)	0,00	
Despesa/Receita.Extra (PASEP,...)	0,00	
Sal. Maternidade	0,00	
Benefícios Assistenciais	0,00	
<b>Total Bruto</b>	<b>10.000,00</b>	
Total de Descontos	2.174,48	
Total Líquido	7.825,52	Valor Ref. a 13º Salário
FGTS a Recolher	0,00	→ Valores Sem 13º Salário

Vínculo	Bruto		Deduções			Líquido
	Patronal	Bruto	Salário Família	Salário Maternidade	Outras Deduções	Patronal Líquido
35 Comissionados		2.200,00	0,00	0,00	0,00	2.200,00
<b>Total</b>		<b>2.200,00</b>	<b>0,00</b>	<b>0,00</b>	<b>0,00</b>	<b>2.200,00</b>

### Funcionários

Situação	Quantidade
01 - Normal	
<b>Total</b>	
Quantidade de trabalhadores processados	

### Proventos

Evento	Descrição	Qtde.	Refer.	Valor	Classificação contábil
003	SUBSIDIOS	1	30,00	10.000,00	Salário Base
<b>Resumo de Proventos por Classificação</b>					
	Salário Base		30,00	10.000,00	
	<b>Total</b>		<b>30,00</b>	<b>10.000,00</b>	

### Descontos

Evento	Descrição	Qtde.	Refer.	Valor	Classificação contábil
919	PREVIDENCIA - RGPS	1	11,00	621,03	Receita Extra Despesa Extra
920	IRRF - SALARIO	1	27,50	1.553,45	Receita Orçamentária
<b>Resumo de Descontos por Classificação</b>					
	Receita Orçamentária		27,50	1.553,45	
	Receita Extra Despesa Extra		11,00	621,03	
	<b>Total</b>		<b>38,50</b>	<b>2.174,48</b>	

### Contribuição Previdenciária do Segurado por Vínculo

Vínculo	Valor
35 - Comissionados	621,03
<b>Total</b>	<b>621,03</b>

<b>Base de I.R.R.F.</b>	<b>10.000,00</b>
<b>Base de F.G.T.S.</b>	<b>0,00</b>

<b>Base de Previdência Total</b>	<b>10.000,00</b>
Base de Previdência por Vínculo	Valor
35 - Comissionados	10.000,00

# PREFEITURA MUNICIPAL DE LIMOEIRO

PC COMENDADOR PESTANA, 01, CENTRO. LIMOEIRO-PE

CNPJ: 11.097.292/0001-49

Folha Mensal

Página 38

07/01/2019 15:33

## Resumo Contábil

Unidade: 000031 - SEC MUN DE SEGURANÇA CIDADÃ E JUSTIÇA - COMISSIONADOS

<b>Total a Empenhar</b>	<b>7.490,80</b>	
Total de Vencimentos	6.140,00	
Salário Família	0,00	
Outras Deduções	0,00	
Horas Extras (3.1.90.16)	0,00	
Bolsa de Estudo (3.3.90.18)	0,00	
Despesa/Receita.Extra (PASEP,...)	0,00	
Sal. Maternidade	0,00	
Benefícios Assistenciais	0,00	
<b>Total Bruto</b>	<b>6.140,00</b>	
Total de Descontos	546,68	
Total Líquido	5.593,32	Valor Ref. a 13º Salário
FGTS a Recolher	0,00	→ Valores Sem 13º Salário

Vínculo	Bruto		Deduções			Líquido
	Patronal	Bruto	Salário Família	Salário Maternidade	Outras Deduções	Patronal Líquido
35 Comissionados		1.350,80	0,00	0,00	0,00	1.350,80
<b>Total</b>		<b>1.350,80</b>	<b>0,00</b>	<b>0,00</b>	<b>0,00</b>	<b>1.350,80</b>

### Funcionários

Situação	Quantidade
01 - Normal	
<b>Total</b>	
Quantidade de trabalhadores processados	

### Proventos

Evento	Descrição	Qtde.	Refer.	Valor	Classificação contábil
002	CARGO COMISSONADO	3	90,00	5.500,00	Salário Base
108	GRATIFICAÇÃO	1	40,00	640,00	
<b>Resumo de Proventos por Classificação</b>					
Sem classificação			40,00	640,00	
Salário Base			90,00	5.500,00	
<b>Total</b>			<b>130,00</b>	<b>6.140,00</b>	

### Descontos

Evento	Descrição	Qtde.	Refer.	Valor	Classificação contábil
919	PREVIDENCIA - RGPS	3	26,00	536,60	Receita Extra Despesa Extra
920	IRRF - SALARIO	1	7,50	10,08	Receita Orçamentária
<b>Resumo de Descontos por Classificação</b>					
Receita Orçamentária			7,50	10,08	
Receita Extra Despesa Extra			26,00	536,60	
<b>Total</b>			<b>33,50</b>	<b>546,68</b>	

### Contribuição Previdenciária do Segurado por Vínculo

Vínculo	Valor
35 - Comissionados	536,60
<b>Total</b>	<b>536,60</b>

<b>Base de I.R.R.F.</b>	<b>6.140,00</b>	<b>Base de Previdência Total</b>	<b>6.140,00</b>
<b>Base de F.G.T.S.</b>	<b>0,00</b>	Base de Previdência por Vínculo	Valor
		35 - Comissionados	6.140,00

# PREFEITURA MUNICIPAL DE LIMOEIRO

PC COMENDADOR PESTANA, 01, CENTRO. LIMOEIRO-PE

CNPJ: 11.097.292/0001-49

Mês: 03/2019  
Folha Mensal

Página 39

07/01/2019 15:33

## Resumo Contábil

Unidade: 000032 - SEC MUN DE INFRA-ESTRUTURA - COMISSIONADOS

<b>Total a Empenhar</b>	<b>60.671,14</b>	
Total de Vencimentos	50.003,34	
Salário Família	0,00	
Outras Deduções	0,00	
Horas Extras (3.1.90.16)	0,00	
Bolsa de Estudo (3.3.90.18)	0,00	
Despesa/Receita.Extra (PASEP,...)	0,00	
Sal. Maternidade	0,00	
Benefícios Assistenciais	0,00	
<b>Total Bruto</b>	<b>50.003,34</b>	
Total de Descontos	7.417,56	
Total Líquido	42.585,78	Valor Ref. a 13º Salário
FGTS a Recolher	0,00	→ Valores Sem 13º Salário

Vínculo	Bruto		Deduções			Líquido
	Patronal	Bruto	Salário Família	Salário Maternidade	Outras Deduções	Patronal Líquido
35 Comissionados		10.667,80	0,00	0,00	0,00	10.667,80
<b>Total</b>		<b>10.667,80</b>	<b>0,00</b>	<b>0,00</b>	<b>0,00</b>	<b>10.667,80</b>

### Funcionários

Situação	Quantidade
01 - Normal	
11 - Rescisão de contrato de trabalho sem justa causa por iniciativa do empregador ou exoneração de ofício de servidor de cargo efetivo ou exoneração de cargo em comissão	
<b>Total</b>	
Quantidade de trabalhadores processados	

### Proventos

Evento	Descrição	Qtde.	Refer.	Valor	Classificação contábil
001	SALARIO BASE	1	30,00	2.300,00	Salário Base
002	CARGO COMISSONADO	12	360,00	32.900,00	Salário Base
003	SUBSIDIOS	1	30,00	10.000,00	Salário Base
022	INSALUBRIDADE 40%	1	40,00	640,00	
032	GRATIFICAÇÃO 50%	1	50,00	1.150,00	
108	GRATIFICAÇÃO	3	93,75	1.500,00	
908	1/3 FERIAS	2	60,00	1.513,34	
<b>Resumo de Proventos por Classificação</b>					
Sem classificação			243,75	4.803,34	
Salário Base			420,00	45.200,00	
<b>Total</b>			<b>663,75</b>	<b>50.003,34</b>	

### Descontos

Evento	Descrição	Qtde.	Refer.	Valor	Classificação contábil
919	PREVIDENCIA - RGPS	14	136,00	4.454,13	Receita Extra Despesa Extra
920	IRRF - SALARIO	12	162,50	2.963,43	Receita Orçamentária
<b>Resumo de Descontos por Classificação</b>					
Receita Orçamentária			162,50	2.963,43	
Receita Extra Despesa Extra			136,00	4.454,13	
<b>Total</b>			<b>298,50</b>	<b>7.417,56</b>	

### Contribuição Previdenciária do Segurado por Vínculo

Vínculo	Valor
35 - Comissionados	4.454,13
<b>Total</b>	<b>4.454,13</b>

<b>Base de I.R.R.F.</b>	<b>48.490,00</b>	<b>Base de Previdência Total</b>	<b>48.490,00</b>
<b>Base de F.G.T.S.</b>	<b>0,00</b>	Base de Previdência por Vínculo	Valor
		35 - Comissionados	48.490,00

# PREFEITURA MUNICIPAL DE LIMOEIRO

PC COMENDADOR PESTANA, 01, CENTRO. LIMOEIRO-PE

CNPJ: 11.097.292/0001-49

Mês: 03/2019

Folha Mensal

Página 40

07/01/2019 15:33:33

## Resumo Contábil

Unidade: 000033 - FUNDEB 60% - CONT EMERGENCIAL

<b>Total a Empenhar</b>	<b>237.922,43</b>	
Total de Vencimentos	195.111,36	
Salário Família	221,97	
Outras Deduções	0,00	
Horas Extras (3.1.90.16)	0,00	
Bolsa de Estudo (3.3.90.18)	0,00	
Despesa/Receita.Extra (PASEP,...)	0,00	
Sal. Maternidade	0,00	
Benefícios Assistenciais	0,00	
<b>Total Bruto</b>	<b>195.333,33</b>	
Total de Descontos	16.304,93	
Total Líquido	179.028,40	Valor Ref. a 13º Salário
FGTS a Recolher	0,00	→ Valores Sem 13º Salário

Vínculo	Bruto		Deduções			Líquido
	Patronal	Bruto	Salário Família	Salário Maternidade	Outras Deduções	Patronal Líquido
97 Contratados		42.589,10	221,97	0,00	0,00	42.367,13
<b>Total</b>		<b>42.589,10</b>	<b>221,97</b>	<b>0,00</b>	<b>0,00</b>	<b>42.367,13</b>

### Funcionários

Situação	Quantidade
01 - Normal	
12 - Término do Contrato de Trabalho	
95 - Afastamento por Licença Maternidade/Paternidade	
<b>Total</b>	
Quantidade de trabalhadores processados	

### Proventos

Evento	Descrição	Qtde.	Refer.	Valor	Classificação contábil
001	SALARIO BASE	115	3.378,00	142.107,58	Salário Base
005	HORA AULA	3	450,00	5.429,61	Salário Base
034	SALARIO REF MES ANTERIOR	99	0,00	45.847,99	
097	DIFICIL ACESSO	3	75,00	1.324,14	
904	SALARIO FAMILIA	4	7,00	221,97	Salário Família
907	FERIAS PROPORCIONAIS	2	0,00	201,02	
913	13o. SALARIO PROPORCIONAL	2	2,00	201,02	
<b>Resumo de Proventos por Classificação</b>					
Sem classificação			77,00	47.574,17	
Salário Base			3.828,00	147.537,19	
Salário Família			7,00	221,97	
<b>Total</b>			<b>3.912,00</b>	<b>195.333,33</b>	

### Descontos

Evento	Descrição	Qtde.	Refer.	Valor	Classificação contábil
919	PREVIDENCIA - RGPS	118	977,00	16.159,50	Receita Extra Despesa Extra
920	IRRF - SALARIO	3	30,00	129,35	Receita Orçamentária
922	PREVIDÊNCIA 13º SALARIO - RGPS	2	16,00	16,08	Receita Extra Despesa Extra
<b>Resumo de Descontos por Classificação</b>					
Receita Orçamentária			30,00	129,35	
Receita Extra Despesa Extra			993,00	16.175,58	
<b>Total</b>			<b>1.023,00</b>	<b>16.304,93</b>	

### Contribuição Previdenciária do Segurado por Vínculo

Vínculo	Valor
97 - Contratados	16.175,58
<b>Total</b>	<b>16.175,58</b>

<b>Base de I.R.R.F.</b>	<b>193.787,22</b>
<b>Base de F.G.T.S.</b>	<b>0,00</b>

<b>Base de Previdência Total</b>	<b>193.586,20</b>
Base de Previdência por Vínculo	Valor

# PREFEITURA MUNICIPAL DE LIMOEIRO

PC COMENDADOR PESTANA, 01, CENTRO. LIMOEIRO-PE

CNPJ: 11.097.292/0001-49

Mês: 03/2019  
Folha Mensal

Página 41 de 41

07/01/2019 15:38

## Resumo Contábil

Unidade: 000033 - FUNDEB 60% - CONT EMERGENCIAL

97 - Contratados

193.56

Assinado Digitalmente por: JOAO LUIS FERREIRA FILHO, JOSE CRISTOVAM DA SILVA FILHO  
Assinatura: http://sistemas.pe.gov.br/epv/validaDoc.seam Código do documento: a46bcb85-27a0-4e97-60b6-22358369911a

# PREFEITURA MUNICIPAL DE LIMOEIRO

PC COMENDADOR PESTANA, 01, CENTRO. LIMOEIRO-PE

CNPJ: 11.097.292/0001-49

Mês: 03/2019

Folha Mensal

Página 42

07/01/2019 15:33

## Resumo Contábil

Unidade: 000034 - SEC MUN DE INFRA-ESTRUTURA - CONT EMERGENCIAL

<b>Total a Empenhar</b>	<b>189.146,05</b>	
Total de Vencimentos	143.087,63	
Salário Família	1.974,18	
Outras Deduções	0,00	
Horas Extras (3.1.90.16)	10.361,23	
Bolsa de Estudo (3.3.90.18)	0,00	
Despesa/Receita.Extra (PASEP,...)	0,00	
Sal. Maternidade	0,00	
Benefícios Assistenciais	0,00	
<b>Total Bruto</b>	<b>155.423,04</b>	
Total de Descontos	12.388,95	
Total Líquido	143.034,09	Valor Ref. a 13º Salário
FGTS a Recolher	0,00	Valores Sem 13º Salário

Vínculo	Bruto		Deduções			Líquido
	Patronal	Bruto	Salário Família	Salário Maternidade	Outras Deduções	Patronal Líquido
97 Contratados		33.723,01	1.974,18	0,00	0,00	31.748,83
<b>Total</b>		<b>33.723,01</b>	<b>1.974,18</b>	<b>0,00</b>	<b>0,00</b>	<b>31.748,83</b>

### Funcionários

Situação	Quantidade
01 - Normal	
12 - Término do Contrato de Trabalho	
94 - Afastamento por Doença não relacionada ao trabalho	
<b>Total</b>	
Quantidade de trabalhadores processados	

### Proventos

Evento	Descrição	Qtde.	Refer.	Valor	Classificação contábil
001	SALARIO BASE	137	3.814,00	126.395,00	Salário Base
004	HORA EXTRA 50%	50	1.294,00	10.361,23	Hora Extra
021	INSALUBRIDADE 20%	56	1.120,00	10.892,00	
022	INSALUBRIDADE 40%	4	160,00	1.526,40	
034	SALARIO REF MES ANTERIOR	4	0,00	2.656,44	
072	ADICIONAL NOTURNO (HORAS)	3	630,00	667,80	
904	SALARIO FAMILIA	40	61,00	1.974,18	Salário Família
907	FERIAS PROPORCIONAIS	1	0,00	163,33	
913	13o. SALARIO PROPORCIONAL	1	2,00	163,33	
917	AFASTADO AUX.DOENCA	1	10,00	623,33	

#### Resumo de Proventos por Classificação

Sem classificação	1.922,00	16.692,63
Salário Base	3.814,00	126.395,00
Hora Extra	1.294,00	10.361,23
Salário Família	61,00	1.974,18
<b>Total</b>	<b>7.091,00</b>	<b>155.423,04</b>

### Descontos

Evento	Descrição	Qtde.	Refer.	Valor	Classificação contábil
019	ASSEMULPE	1	1,00	9,54	Receita Extra Despesa Extra
919	PREVIDENCIA - RGPS	138	1.108,00	12.334,04	Receita Extra Despesa Extra
920	IRRF - SALARIO	2	15,00	32,31	Receita Orçamentária
922	PREVIDÊNCIA 13º SALARIO - RGPS	1	8,00	13,06	Receita Extra Despesa Extra

#### Resumo de Descontos por Classificação

Receita Orçamentária	15,00	32,31
Receita Extra Despesa Extra	1.117,00	12.356,64
<b>Total</b>	<b>1.132,00</b>	<b>12.388,95</b>

# PREFEITURA MUNICIPAL DE LIMOEIRO

PC COMENDADOR PESTANA, 01, CENTRO. LIMOEIRO-PE

CNPJ: 11.097.292/0001-49

Mês: 03/2019  
Folha Mensal

Página 43 de 43

07/01/2019 15:33

## Resumo Contábil

Unidade: 000034 - SEC MUN DE INFRA-ESTRUTURA - CONT EMERGENCIAL

### Contribuição Previdenciária do Segurado por Vínculo

Vínculo			
97 - Contratados			12.347,86
Total			12.347,86
<b>Base de I.R.R.F.</b>	<b>153.448,86</b>	<b>Base de Previdência Total</b>	<b>153.285,48</b>
<b>Base de F.G.T.S.</b>	<b>0,00</b>	Base de Previdência por Vínculo	
		97 - Contratados	153.285,48

Assinado digitalmente por JOAO LUIS FERREIRA FILHO, JOSE CRISTOVAM DA SILVA FILHO em 07/01/2019 15:33:33. URL: https://eic.sistemas.tcepe.com.br/validador.seam?codigo\_documento:a46bcb85-27a0-4e97-60b6-22358369911a

**PREFEITURA MUNICIPAL DE LIMOEIRO**

PC COMENDADOR PESTANA, 01, CENTRO. LIMOEIRO-PE

CNPJ: 11.097.292/0001-49

Mês: 03

Ano: 2019

Folha Mensal

Página 44

07/01/2019 15:33

**Resumo Contábil****Unidade: 000035 - GABINETE DO PREFEITO - CONT EMERGENCIAL**

<b>Total a Empenhar</b>	<b>3.325,71</b>	
Total de Vencimentos	2.700,00	
Salário Família	31,71	
Outras Deduções	0,00	
Horas Extras (3.1.90.16)	0,00	
Bolsa de Estudo (3.3.90.18)	0,00	
Despesa/Receita.Extra (PASEP,...)	0,00	
Sal. Maternidade	0,00	
Benefícios Assistenciais	0,00	
<b>Total Bruto</b>	<b>2.731,71</b>	
Total de Descontos	216,00	
Total Líquido	2.515,71	Valor Ref. a 13º Salário
FGTS a Recolher	0,00	→ Valores Sem 13º Salário

Vínculo	Bruto		Deduções			Líquido
	Patronal	Bruto	Salário Família	Salário Maternidade	Outras Deduções	Patronal Líquido
97 Contratados		594,00	31,71	0,00	0,00	562,29
<b>Total</b>		<b>594,00</b>	<b>31,71</b>	<b>0,00</b>	<b>0,00</b>	<b>562,29</b>

**Funcionários**

Situação	Quantidade
01 - Normal	
<b>Total</b>	
Quantidade de trabalhadores processados	

**Proventos**

Evento	Descrição	Qtde.	Refer.	Valor	Classificação contábil
001	SALARIO BASE	2	60,00	2.700,00	Salário Base
904	SALARIO FAMILIA	1	1,00	31,71	Salário Família

**Resumo de Proventos por Classificação**

Salário Base	60,00	2.700,00
Salário Família	1,00	31,71
<b>Total</b>	<b>61,00</b>	<b>2.731,71</b>

**Descontos**

Evento	Descrição	Qtde.	Refer.	Valor	Classificação contábil
919	PREVIDENCIA - RGPS	2	16,00	216,00	Receita Extra Despesa Extra

**Resumo de Descontos por Classificação**

Receita Extra Despesa Extra	16,00	216,00
<b>Total</b>	<b>16,00</b>	<b>216,00</b>

**Contribuição Previdenciária do Segurado por Vínculo**

Vínculo	Valor
97 - Contratados	216,00
<b>Total</b>	<b>216,00</b>

<b>Base de I.R.R.F.</b>	<b>2.700,00</b>
<b>Base de F.G.T.S.</b>	<b>0,00</b>

<b>Base de Previdência Total</b>	<b>2.700,00</b>
Base de Previdência por Vínculo	Valor
97 - Contratados	2.700,00

# PREFEITURA MUNICIPAL DE LIMOEIRO

PC COMENDADOR PESTANA, 01, CENTRO. LIMOEIRO-PE

CNPJ: 11.097.292/0001-49

Folha Mensal

Página 45

07/01/2019 15:33

## Resumo Contábil

Unidade: 000036 - SEC MUN DE EDUC E ESPORTE - REC PROPRIOS - CONT EMERGENCIAL

<b>Total a Empenhar</b>	<b>28.906,04</b>	
Total de Vencimentos	22.054,58	
Salário Família	221,97	
Outras Deduções	0,00	
Horas Extras (3.1.90.16)	1.457,01	
Bolsa de Estudo (3.3.90.18)	0,00	
Despesa/Receita.Extra (PASEP,...)	0,00	
Sal. Maternidade	0,00	
Benefícios Assistenciais	0,00	
<b>Total Bruto</b>	<b>23.733,56</b>	
Total de Descontos	1.899,13	
Total Líquido	21.834,43	Valor Ref. a 13º Salário
FGTS a Recolher	0,00	→ Valores Sem 13º Salário

Vínculo	Bruto		Deduções			Líquido
	Patronal	Bruto	Salário Família	Salário Maternidade	Outras Deduções	Patronal Líquido
97 Contratados		5.172,48	221,97	0,00	0,00	4.950,51
<b>Total</b>		<b>5.172,48</b>	<b>221,97</b>	<b>0,00</b>	<b>0,00</b>	<b>4.950,51</b>

### Funcionários

Situação	Quantidade
01 - Normal	
<b>Total</b>	
Quantidade de trabalhadores processados	

### Proventos

Evento	Descrição	Qtde.	Refer.	Valor	Classificação contábil
001	SALARIO BASE	20	581,00	19.473,61	Salário Base
004	HORA EXTRA 50%	5	180,00	1.457,01	Hora Extra
021	INSALUBRIDADE 20%	1	20,00	196,00	
034	SALARIO REF MES ANTERIOR	7	0,00	2.384,97	
904	SALARIO FAMILIA	3	7,00	221,97	Salário Família

#### Resumo de Proventos por Classificação

Sem classificação	20,00	2.580,97
Salário Base	581,00	19.473,61
Hora Extra	180,00	1.457,01
Salário Família	7,00	221,97
<b>Total</b>	<b>788,00</b>	<b>23.733,56</b>

### Descontos

Evento	Descrição	Qtde.	Refer.	Valor	Classificação contábil
919	PREVIDENCIA - RGPS	20	161,00	1.899,13	Receita Extra Despesa Extra

#### Resumo de Descontos por Classificação

Receita Extra Despesa Extra	161,00	1.899,13
<b>Total</b>	<b>161,00</b>	<b>1.899,13</b>

### Contribuição Previdenciária do Segurado por Vínculo

Vínculo	Valor
97 - Contratados	1.899,13
<b>Total</b>	<b>1.899,13</b>

<b>Base de I.R.R.F.</b>	<b>23.511,59</b>
<b>Base de F.G.T.S.</b>	<b>0,00</b>

<b>Base de Previdência Total</b>	<b>23.511,59</b>
Base de Previdência por Vínculo	Valor
97 - Contratados	23.511,59

# PREFEITURA MUNICIPAL DE LIMOEIRO

PC COMENDADOR PESTANA, 01, CENTRO. LIMOEIRO-PE

CNPJ: 11.097.292/0001-49

Mês: 03/2019

Folha Mensal

Página 46

07/01/2019 15:33

## Resumo Contábil

Unidade: 000037 - SEC DE PLANEJAMENTO, ADMINISTRACAO, TECN - CONT EMERGENCIAL

<b>Total a Empenhar</b>	<b>35.210,55</b>	
Total de Vencimentos	26.943,00	
Salário Família	488,94	
Outras Deduções	0,00	
Horas Extras (3.1.90.16)	1.517,33	
Bolsa de Estudo (3.3.90.18)	0,00	
Despesa/Receita.Extra (PASEP,...)	0,00	
Sal. Maternidade	0,00	
Benefícios Assistenciais	0,00	
<b>Total Bruto</b>	<b>28.949,27</b>	
Total de Descontos	2.497,29	
Total Líquido	26.451,98	Valor Ref. a 13º Salário
FGTS a Recolher	0,00	→ Valores Sem 13º Salário

Vínculo	Bruto		Deduções			Líquido
	Patronal	Bruto	Salário Família	Salário Maternidade	Outras Deduções	Patronal Líquido
97 Contratados		6.261,28	488,94	0,00	0,00	5.772,34
<b>Total</b>		<b>6.261,28</b>	<b>488,94</b>	<b>0,00</b>	<b>0,00</b>	<b>5.772,34</b>

### Funcionários

Situação	Quantidade
01 - Normal	
12 - Término do Contrato de Trabalho	
<b>Total</b>	
Quantidade de trabalhadores processados	

### Proventos

Evento	Descrição	Qtde.	Refer.	Valor	Classificação contábil
001	SALARIO BASE	24	716,00	24.086,80	Salário Base
004	HORA EXTRA 50%	7	180,00	1.517,33	Hora Extra
034	SALARIO REF MES ANTERIOR	3	0,00	2.856,20	
904	SALARIO FAMILIA	10	15,00	488,94	Salário Família
<b>Resumo de Proventos por Classificação</b>					
	Sem classificação		0,00	2.856,20	
	Salário Base		716,00	24.086,80	
	Hora Extra		180,00	1.517,33	
	Salário Família		15,00	488,94	
<b>Total</b>			<b>911,00</b>	<b>28.949,27</b>	

### Descontos

Evento	Descrição	Qtde.	Refer.	Valor	Classificação contábil
019	ASSEMULPE	4	4,00	38,42	Receita Extra Despesa Extra
109	ASSEMULPE RETROATIVO	1	1,00	9,80	Receita Extra Despesa Extra
919	PREVIDENCIA - RGPS	24	197,00	2.402,95	Receita Extra Despesa Extra
920	IRRF - SALARIO	1	7,50	46,12	Receita Orçamentária
<b>Resumo de Descontos por Classificação</b>					
	Receita Orçamentária		7,50	46,12	
	Receita Extra Despesa Extra		202,00	2.451,17	
<b>Total</b>			<b>209,50</b>	<b>2.497,29</b>	

### Contribuição Previdenciária do Segurado por Vínculo

Vínculo	Valor
97 - Contratados	2.402,95
<b>Total</b>	<b>2.402,95</b>

<b>Base de I.R.R.F.</b>	<b>28.460,33</b>
<b>Base de F.G.T.S.</b>	<b>0,00</b>

<b>Base de Previdência Total</b>	<b>28.460,33</b>
Base de Previdência por Vínculo	Valor
97 - Contratados	28.460,33

# PREFEITURA MUNICIPAL DE LIMOEIRO

PC COMENDADOR PESTANA, 01, CENTRO. LIMOEIRO-PE

CNPJ: 11.097.292/0001-49

Mês: 03/2019  
Folha Mensal

Página 47 de 73

07/01/2019 15:33

## Resumo Contábil

Unidade: 000038 - SEC MUN DE FINANÇAS - CONT EMERGENCIAL

<b>Total a Empenhar</b>	<b>2.715,72</b>	
Total de Vencimentos	1.908,00	
Salário Família	0,00	
Outras Deduções	0,00	
Horas Extras (3.1.90.16)	318,00	
Bolsa de Estudo (3.3.90.18)	0,00	
Despesa/Receita.Extra (PASEP,...)	0,00	
Sal. Maternidade	0,00	
Benefícios Assistenciais	0,00	
<b>Total Bruto</b>	<b>2.226,00</b>	
Total de Descontos	178,08	
Total Líquido	2.047,92	Valor Ref. a 13º Salário
FGTS a Recolher	0,00	→ Valores Sem 13º Salário

Vínculo	Bruto		Deduções			Líquido
	Patronal	Bruto	Salário Família	Salário Maternidade	Outras Deduções	Patronal Líquido
97 Contratados		489,72	0,00	0,00	0,00	489,72
<b>Total</b>		<b>489,72</b>	<b>0,00</b>	<b>0,00</b>	<b>0,00</b>	<b>489,72</b>

### Funcionários

Situação	Quantidade
01 - Normal	
<b>Total</b>	
Quantidade de trabalhadores processados	

### Proventos

Evento	Descrição	Qtde.	Refer.	Valor	Classificação contábil
001	SALARIO BASE	2	60,00	1.908,00	Salário Base
004	HORA EXTRA 50%	1	40,00	318,00	Hora Extra
<b>Resumo de Proventos por Classificação</b>					
	Salário Base		60,00	1.908,00	
	Hora Extra		40,00	318,00	
	<b>Total</b>		<b>100,00</b>	<b>2.226,00</b>	

### Descontos

Evento	Descrição	Qtde.	Refer.	Valor	Classificação contábil
919	PREVIDENCIA - RGPS	2	16,00	178,08	Receita Extra Despesa Extra
<b>Resumo de Descontos por Classificação</b>					
	Receita Extra Despesa Extra		16,00	178,08	
	<b>Total</b>		<b>16,00</b>	<b>178,08</b>	

### Contribuição Previdenciária do Segurado por Vínculo

Vínculo	Valor
97 - Contratados	178,08
<b>Total</b>	<b>178,08</b>

<b>Base de I.R.R.F.</b>	<b>2.226,00</b>
<b>Base de F.G.T.S.</b>	<b>0,00</b>

<b>Base de Previdência Total</b>	<b>2.226,00</b>
Base de Previdência por Vínculo	Valor
97 - Contratados	2.226,00

# PREFEITURA MUNICIPAL DE LIMOEIRO

PC COMENDADOR PESTANA, 01, CENTRO. LIMOEIRO-PE

CNPJ: 11.097.292/0001-49

Mês: 03/2019  
Folha Mensal

Página 48

07/01/2019 15:33

## Resumo Contábil

Unidade: 000039 - SEC MUN DE SEGURANÇA CIDADÃ E JUSTIÇA - CONT EMERGENCIAL

<b>Total a Empenhar</b>	<b>26.109,90</b>	
Total de Vencimentos	20.352,00	
Salário Família	380,52	
Outras Deduções	0,00	
Horas Extras (3.1.90.16)	795,00	
Bolsa de Estudo (3.3.90.18)	0,00	
Despesa/Receita.Extra (PASEP,...)	0,00	
Sal. Maternidade	0,00	
Benefícios Assistenciais	0,00	
<b>Total Bruto</b>	<b>21.527,52</b>	
Total de Descontos	1.675,85	
Total Líquido	19.851,67	Valor Ref. a 13º Salário
FGTS a Recolher	0,00	→ Valores Sem 13º Salário

Vínculo	Bruto		Deduções			Líquido
	Patronal	Bruto	Salário Família	Salário Maternidade	Outras Deduções	Patronal Líquido
97 Contratados		4.582,38	380,52	0,00	0,00	4.201,86
<b>Total</b>		<b>4.582,38</b>	<b>380,52</b>	<b>0,00</b>	<b>0,00</b>	<b>4.201,86</b>

### Funcionários

Situação	Quantidade
01 - Normal	
<b>Total</b>	
Quantidade de trabalhadores processados	

### Proventos

Evento	Descrição	Qtde.	Refer.	Valor	Classificação contábil
001	SALARIO BASE	21	630,00	20.034,00	Salário Base
004	HORA EXTRA 50%	10	100,00	795,00	Hora Extra
096	DEV FALTAS JUSTIFICADAS	1	3,00	95,40	
904	SALARIO FAMILIA	10	12,00	380,52	Salário Família
908	1/3 FERIAS	1	30,00	318,00	

#### Resumo de Proventos por Classificação

Sem classificação	33,00	413,40
Salário Base	630,00	20.034,00
Hora Extra	100,00	795,00
Salário Família	12,00	380,52
<b>Total</b>	<b>775,00</b>	<b>21.622,92</b>

### Descontos

Evento	Descrição	Qtde.	Refer.	Valor	Classificação contábil
017	FALTAS	1	18,00	95,40	Valor já descontado do Bruto
019	ASSEMULPE	1	1,00	9,54	Receita Extra Despesa Extra
919	PREVIDENCIA - RGPS	21	168,00	1.666,31	Receita Extra Despesa Extra

#### Resumo de Descontos por Classificação

Valor já descontado do Bruto	18,00	95,40
Receita Extra Despesa Extra	169,00	1.675,85
<b>Total</b>	<b>187,00</b>	<b>1.771,25</b>

### Contribuição Previdenciária do Segurado por Vínculo

Vínculo	Valor
97 - Contratados	1.666,31
<b>Total</b>	<b>1.666,31</b>

<b>Base de I.R.R.F.</b>	<b>20.829,00</b>
<b>Base de F.G.T.S.</b>	<b>0,00</b>

<b>Base de Previdência Total</b>	<b>20.829,00</b>
Base de Previdência por Vínculo	Valor
97 - Contratados	20.829,00

# PREFEITURA MUNICIPAL DE LIMOEIRO

PC COMENDADOR PESTANA, 01, CENTRO. LIMOEIRO-PE

CNPJ: 11.097.292/0001-49

Mês: 03/2019

Folha Mensal

Página 49

07/01/2019 15:33:33

## Resumo Contábil

Unidade: 000040 - FUNDEB 40% - CELETISTAS

<b>Total a Empenhar</b>	<b>7.594,90</b>	
Total de Vencimentos	5.554,69	
Salário Família	0,00	
Outras Deduções	0,00	
Horas Extras (3.1.90.16)	318,00	
Bolsa de Estudo (3.3.90.18)	0,00	
Despesa/Receita.Extra (PASEP,...)	0,00	
Sal. Maternidade	0,00	
Benefícios Assistenciais	0,00	
<b>Total Bruto</b>	<b>5.872,69</b>	
Total de Descontos	1.593,29	
Total Líquido	4.279,40	Valor Ref. a 13º Salário
FGTS a Recolher	459,26	Valores Sem 13º Salário

Vínculo	Bruto		Deduções			Líquido
	Patronal	Bruto	Salário Família	Salário Maternidade	Outras Deduções	Patronal Líquido
04 Celetista		1.262,95	0,00	0,00	0,00	1.262,95
<b>Total</b>		<b>1.262,95</b>	<b>0,00</b>	<b>0,00</b>	<b>0,00</b>	<b>1.262,95</b>

### Funcionários

Situação	Quantidade
01 - Normal	
<b>Total</b>	
Quantidade de trabalhadores processados	

### Proventos

Evento	Descrição	Qtde.	Refer.	Valor	Classificação contábil
001	SALARIO BASE	2	60,00	1.908,00	Salário Base
004	HORA EXTRA 50%	1	40,00	318,00	Hora Extra
005	HORA AULA	1	150,00	3.043,50	Salário Base
055	DIFERENÇA SALARIAL	1	0,00	343,99	
072	ADICIONAL NOTURNO (HORAS)	1	120,00	127,20	
090	AJUDA DE TRANSPORTE	1	0,00	132,00	
<b>Resumo de Proventos por Classificação</b>					
Sem classificação			120,00	603,19	
Salário Base			210,00	4.951,50	
Hora Extra			40,00	318,00	
<b>Total</b>			<b>370,00</b>	<b>5.872,69</b>	

### Descontos

Evento	Descrição	Qtde.	Refer.	Valor	Classificação contábil
006	EMPRESTIMO CONSIG. CEF	2	0,00	390,90	Receita Extra Despesa Extra
048	SINPRO	1	1,00	30,44	Receita Extra Despesa Extra
058	EMPRESTIMO CONSIG. CEF II	2	0,00	495,30	Receita Extra Despesa Extra
059	EMPRESTIMO CONSIG. CEF III	1	0,00	18,35	Receita Extra Despesa Extra
919	PREVIDENCIA - RGPS	3	27,00	560,87	Receita Extra Despesa Extra
920	IRRF - SALARIO	1	15,00	97,43	Receita Orçamentária
<b>Resumo de Descontos por Classificação</b>					
Receita Orçamentária			15,00	97,43	
Receita Extra Despesa Extra			28,00	1.495,86	
<b>Total</b>			<b>43,00</b>	<b>1.593,29</b>	

### Contribuição Previdenciária do Segurado por Vínculo

Vínculo	Valor
04 - Celetista	560,87
<b>Total</b>	<b>560,87</b>
<b>Base de I.R.R.F.</b>	<b>5.740,69</b>
<b>Base de F.G.T.S.</b>	<b>5.740,69</b>
<b>Base de Previdência Total</b>	<b>5.740,69</b>
Base de Previdência por Vínculo	Valor

# PREFEITURA MUNICIPAL DE LIMOEIRO

PC COMENDADOR PESTANA, 01, CENTRO. LIMOEIRO-PE

CNPJ: 11.097.292/0001-49

Mês: 03/2019  
Folha Mensal

Página 50 de 50

07/01/2019 15:30

## Resumo Contábil

Unidade: 000040 - FUNDEB 40% - CELETISTAS

04 - Celetista

5.74

Assinado Digitalmente por: JOAO LUIS FERREIRA FILHO, JOSE CRISTOVAM DA SILVA FILHO  
Assessoria: http://www.pec.gov.br/epp/validaDoc.seam Código do documento: a46bcb85-27a0-4e97-60b6-22358369911a

# PREFEITURA MUNICIPAL DE LIMOEIRO

PC COMENDADOR PESTANA, 01, CENTRO. LIMOEIRO-PE

CNPJ: 11.097.292/0001-49

Mês: 03/2019

Folha Mensal

Página 51

07/01/2019 15:33

## Resumo Contábil

Unidade: 000041 - FUNDEB 60% - CELETISTAS

<b>Total a Empenhar</b>	<b>73.870,16</b>	
Total de Vencimentos	57.080,40	
Salário Família	0,00	
Outras Deduções	0,00	
Horas Extras (3.1.90.16)	0,00	
Bolsa de Estudo (3.3.90.18)	0,00	
Despesa/Receita.Extra (PASEP,...)	0,00	
Sal. Maternidade	0,00	
Benefícios Assistenciais	0,00	
<b>Total Bruto</b>	<b>57.080,40</b>	
Total de Descontos	10.815,15	
Total Líquido	46.265,25	Valor Ref. a 13º Salário
FGTS a Recolher	4.477,26	Valores Sem 13º Salário

Vínculo	Bruto		Deduções			Líquido
	Patronal	Bruto	Salário Família	Salário Maternidade	Outras Deduções	Patronal Líquido
04 Celetista		12.312,50	0,00	0,00	0,00	12.312,50
<b>Total</b>		<b>12.312,50</b>	<b>0,00</b>	<b>0,00</b>	<b>0,00</b>	<b>12.312,50</b>

### Funcionários

Situação	Quantidade
01 - Normal	
<b>Total</b>	
Quantidade de trabalhadores processados	

### Proventos

Evento	Descrição	Qtde.	Refer.	Valor	Classificação contábil
005	HORA AULA	15	2.500,00	48.577,50	Salário Base
007	QUINQUENIO 5%	1	5,00	135,82	
042	ABONO DE PERMANENCIA	1	9,00	278,44	
055	DIFERENÇA SALARIAL	15	0,00	4.104,14	
079	AULAS EXCEDENTES	2	100,00	2.041,50	
082	GRATIFICAÇÃO - FGGE-1	1	100,00	442,80	
083	GRATIFICAÇÃO - FGGE-2	1	100,00	664,20	
090	AJUDA DE TRANSPORTE	5	0,00	836,00	
<b>Resumo de Proventos por Classificação</b>					
Sem classificação			314,00	8.502,90	
Salário Base			2.500,00	48.577,50	
<b>Total</b>			<b>2.814,00</b>	<b>57.080,40</b>	

### Descontos

Evento	Descrição	Qtde.	Refer.	Valor	Classificação contábil
006	EMPRESTIMO CONSIG. CEF	4	120,00	1.136,50	Receita Extra Despesa Extra
048	SINPRO	9	9,00	309,85	Receita Extra Despesa Extra
058	EMPRESTIMO CONSIG. CEF II	1	0,00	97,00	Receita Extra Despesa Extra
059	EMPRESTIMO CONSIG. CEF III	2	60,00	315,65	Receita Extra Despesa Extra
060	EMPRESTIMO CONSIG. CEF IV	1	0,00	240,00	Receita Extra Despesa Extra
061	EMPRESTIMO CONSIG. CEF V	1	72,00	143,00	Receita Extra Despesa Extra
063	EMPRESTIMO CONSIG. SANTANDER	1	0,00	105,85	Receita Extra Despesa Extra
919	PREVIDENCIA - RGPS	15	163,00	6.100,04	Receita Extra Despesa Extra
920	IRRF - SALARIO	15	215,00	2.367,26	Receita Orçamentária
<b>Resumo de Descontos por Classificação</b>					
Receita Orçamentária			215,00	2.367,26	
Receita Extra Despesa Extra			424,00	8.447,89	
<b>Total</b>			<b>639,00</b>	<b>10.815,15</b>	

### Contribuição Previdenciária do Segurado por Vínculo

Vínculo	Valor
---------	-------

# PREFEITURA MUNICIPAL DE LIMOEIRO

PC COMENDADOR PESTANA, 01, CENTRO. LIMOEIRO-PE

CNPJ: 11.097.292/0001-49

Mês: 03/2019  
Folha Mensal

Página 52

07/01/2019 15:38

## Resumo Contábil

Unidade: 000041 - FUNDEB 60% - CELETISTAS

04 - Celetista			6.108,96
Total			6.108,96
<b>Base de I.R.R.F.</b>	<b>55.965,96</b>	<b>Base de Previdência Total</b>	<b>55.965,96</b>
<b>Base de F.G.T.S.</b>	<b>55.965,96</b>	Base de Previdência por Vínculo	
		04 - Celetista	55.965,96

Desenvolvido e assinado digitalmente por: JOAO LUIS FERREIRA FILHO, JOSE CRISTOVAM DA SILVA FILHO  
Assinado em: 07/01/2019 15:38  
Assinatura digital: http://www.limoeiro-pe.br/validador/validador.aspx?doc=seamCodigoDocumento:446bcb85-27a0-4e97-60b6-22358369911a

# PREFEITURA MUNICIPAL DE LIMOEIRO

PC COMENDADOR PESTANA, 01, CENTRO. LIMOEIRO-PE

CNPJ: 11.097.292/0001-49

Mês: 03/2019  
Folha Mensal

Página 53

07/01/2019 15:33

## Resumo Contábil

Unidade: 000042 - FUNDEB 60% - EJA - CELETISTAS

<b>Total a Empenhar</b>	<b>6.409,86</b>	
Total de Vencimentos	4.930,67	
Salário Família	0,00	
Outras Deduções	0,00	
Horas Extras (3.1.90.16)	0,00	
Bolsa de Estudo (3.3.90.18)	0,00	
Despesa/Receita.Extra (PASEP,...)	0,00	
Sal. Maternidade	0,00	
Benefícios Assistenciais	0,00	
<b>Total Bruto</b>	<b>4.930,67</b>	
Total de Descontos	939,05	
Total Líquido	3.991,62	Valor Ref. a 13º Salário
FGTS a Recolher	394,45	Valores Sem 13º Salário

Vínculo	Bruto		Deduções			Líquido
	Patronal	Bruto	Salário Família	Salário Maternidade	Outras Deduções	Patronal Líquido
04 Celetista		1.084,74	0,00	0,00	0,00	1.084,74
<b>Total</b>		<b>1.084,74</b>	<b>0,00</b>	<b>0,00</b>	<b>0,00</b>	<b>1.084,74</b>

### Funcionários

Situação	Quantidade
01 - Normal	
<b>Total</b>	
Quantidade de trabalhadores processados	

### Proventos

Evento	Descrição	Qtde.	Refer.	Valor	Classificação contábil
005	HORA AULA	1	200,00	4.544,00	Salário Base
055	DIFERENÇA SALARIAL	1	0,00	386,67	
<b>Resumo de Proventos por Classificação</b>					
Sem classificação			0,00	386,67	
Salário Base			200,00	4.544,00	
<b>Total</b>			<b>200,00</b>	<b>4.930,67</b>	

### Descontos

Evento	Descrição	Qtde.	Refer.	Valor	Classificação contábil
048	SINPRO	1	1,00	45,44	Receita Extra Despesa Extra
919	PREVIDENCIA - RGPS	1	11,00	542,37	Receita Extra Despesa Extra
920	IRRF - SALARIO	1	22,50	351,24	Receita Orçamentária
<b>Resumo de Descontos por Classificação</b>					
Receita Orçamentária			22,50	351,24	
Receita Extra Despesa Extra			12,00	587,81	
<b>Total</b>			<b>34,50</b>	<b>939,05</b>	

### Contribuição Previdenciária do Segurado por Vínculo

Vínculo	Valor
04 - Celetista	542,37
<b>Total</b>	<b>542,37</b>

<b>Base de I.R.R.F.</b>	<b>4.930,67</b>	<b>Base de Previdência Total</b>	<b>4.930,67</b>
<b>Base de F.G.T.S.</b>	<b>4.930,67</b>	Base de Previdência por Vínculo	Valor
		04 - Celetista	4.930,67

# PREFEITURA MUNICIPAL DE LIMOEIRO

PC COMENDADOR PESTANA, 01, CENTRO. LIMOEIRO-PE

CNPJ: 11.097.292/0001-49

Mês: 03/2019

Folha Mensal

Página 54

07/01/2019 15:33

## Resumo Contábil

Unidade: 000043 - SEC DE PLANEJAMENTO, ADMINISTRACAO, TECN - CELETISTAS

<b>Total a Empenhar</b>	<b>16.063,76</b>	
Total de Vencimentos	11.570,47	
Salário Família	0,00	
Outras Deduções	0,00	
Horas Extras (3.1.90.16)	952,94	
Bolsa de Estudo (3.3.90.18)	0,00	
Despesa/Receita.Extra (PASEP,...)	0,00	
Sal. Maternidade	0,00	
Benefícios Assistenciais	0,00	
<b>Total Bruto</b>	<b>12.523,41</b>	
Total de Descontos	2.927,03	
Total Líquido	9.596,38	Valor Ref. a 13º Salário
FGTS a Recolher	944,08	Valores Sem 13º Salário

Vínculo	Bruto		Deduções			Líquido
	Patronal	Bruto	Salário Família	Salário Maternidade	Outras Deduções	Patronal Líquido
04 Celetista		2.596,27	0,00	0,00	0,00	2.596,27
<b>Total</b>		<b>2.596,27</b>	<b>0,00</b>	<b>0,00</b>	<b>0,00</b>	<b>2.596,27</b>

### Funcionários

Situação	Quantidade
01 - Normal	
<b>Total</b>	
Quantidade de trabalhadores processados	

### Proventos

Evento	Descrição	Qtde.	Refer.	Valor	Classificação contábil
001	SALARIO BASE	10	300,00	9.540,00	Salário Base
004	HORA EXTRA 50%	4	119,52	952,94	Hora Extra
008	QUINQUENIO 10%	1	10,00	95,40	
021	INSALUBRIDADE 20%	6	120,00	1.144,80	
040	INCORPORAÇÃO	1	0,00	68,00	
908	1/3 FERIAS	2	60,00	722,27	
<b>Resumo de Proventos por Classificação</b>					
Sem classificação			190,00	2.030,47	
Salário Base			300,00	9.540,00	
Hora Extra			119,52	952,94	
<b>Total</b>			<b>609,52</b>	<b>12.523,41</b>	

### Descontos

Evento	Descrição	Qtde.	Refer.	Valor	Classificação contábil
006	EMPRESTIMO CONSIG. CEF	7	77,00	958,70	Receita Extra Despesa Extra
019	ASSEMULPE	3	3,00	28,62	Receita Extra Despesa Extra
038	CARTÃO BCSUL	1	0,00	15,00	Receita Extra Despesa Extra
058	EMPRESTIMO CONSIG. CEF II	5	0,00	931,47	Receita Extra Despesa Extra
059	EMPRESTIMO CONSIG. CEF III	1	0,00	49,18	Receita Extra Despesa Extra
919	PREVIDENCIA - RGPS	10	80,00	944,06	Receita Extra Despesa Extra
<b>Resumo de Descontos por Classificação</b>					
Receita Extra Despesa Extra			160,00	2.927,03	
<b>Total</b>			<b>160,00</b>	<b>2.927,03</b>	

### Contribuição Previdenciária do Segurado por Vínculo

Vínculo	Valor
04 - Celetista	944,06
<b>Total</b>	<b>944,06</b>

<b>Base de I.R.R.F.</b>	<b>11.801,14</b>	<b>Base de Previdência Total</b>	<b>11.801,14</b>
<b>Base de F.G.T.S.</b>	<b>11.801,14</b>	Base de Previdência por Vínculo	Valor
		04 - Celetista	11.801,14

# PREFEITURA MUNICIPAL DE LIMOEIRO

PC COMENDADOR PESTANA, 01, CENTRO. LIMOEIRO-PE

CNPJ: 11.097.292/0001-49

Folha Mensal

Página 55

07/01/2019 15:30

## Resumo Contábil

Unidade: 000044 - SEC MUN DE DESENVOLVIMENTO ECONOMICO - CELETISTAS

<b>Total a Empenhar</b>	<b>1.271,91</b>	
Total de Vencimentos	954,00	
Salário Família	31,71	
Outras Deduções	0,00	
Horas Extras (3.1.90.16)	0,00	
Bolsa de Estudo (3.3.90.18)	0,00	
Despesa/Receita.Extra (PASEP,...)	0,00	
Sal. Maternidade	0,00	
Benefícios Assistenciais	0,00	
<b>Total Bruto</b>	<b>985,71</b>	
Total de Descontos	76,32	
Total Líquido	909,39	Valor Ref. a 13º Salário
FGTS a Recolher	76,32	→ Valores Sem 13º Salário

Vínculo	Bruto		Deduções			Líquido
	Patronal	Bruto	Salário Família	Salário Maternidade	Outras Deduções	Patronal Líquido
04 Celetista		209,88	31,71	0,00	0,00	178,17
<b>Total</b>		<b>209,88</b>	<b>31,71</b>	<b>0,00</b>	<b>0,00</b>	<b>178,17</b>

### Funcionários

Situação	Quantidade
01 - Normal	
<b>Total</b>	
Quantidade de trabalhadores processados	

### Proventos

Evento	Descrição	Qtde.	Refer.	Valor	Classificação contábil
001	SALARIO BASE	1	30,00	954,00	Salário Base
904	SALARIO FAMILIA	1	1,00	31,71	Salário Família

#### Resumo de Proventos por Classificação

Salário Base	30,00	954,00
Salário Família	1,00	31,71
<b>Total</b>	<b>31,00</b>	<b>985,71</b>

### Descontos

Evento	Descrição	Qtde.	Refer.	Valor	Classificação contábil
919	PREVIDENCIA - RGPS	1	8,00	76,32	Receita Extra Despesa Extra

#### Resumo de Descontos por Classificação

Receita Extra Despesa Extra	8,00	76,32
<b>Total</b>	<b>8,00</b>	<b>76,32</b>

### Contribuição Previdenciária do Segurado por Vínculo

Vínculo	Valor
04 - Celetista	76,32
<b>Total</b>	<b>76,32</b>

<b>Base de I.R.R.F.</b>	<b>954,00</b>
<b>Base de F.G.T.S.</b>	<b>954,00</b>

<b>Base de Previdência Total</b>	<b>954,00</b>
Base de Previdência por Vínculo	Valor
04 - Celetista	954,00

# PREFEITURA MUNICIPAL DE LIMOEIRO

PC COMENDADOR PESTANA, 01, CENTRO. LIMOEIRO-PE

CNPJ: 11.097.292/0001-49

Mês: 03/2019

Folha Mensal

Página 56 de 58

07/01/2019 15:33

## Resumo Contábil

Unidade: 000045 - SEC MUN DE EDUC E ESPORTE - REC PROPRIOS - CELETISTAS

<b>Total a Empenhar</b>	<b>5.070,65</b>	
Total de Vencimentos	3.900,50	
Salário Família	0,00	
Outras Deduções	0,00	
Horas Extras (3.1.90.16)	0,00	
Bolsa de Estudo (3.3.90.18)	0,00	
Despesa/Receita.Extra (PASEP,...)	0,00	
Sal. Maternidade	0,00	
Benefícios Assistenciais	0,00	
<b>Total Bruto</b>	<b>3.900,50</b>	
Total de Descontos	643,09	
Total Líquido	3.257,41	Valor Ref. a 13º Salário
FGTS a Recolher	312,04	→ Valores Sem 13º Salário

Vínculo	Bruto		Deduções			Líquido
	Patronal	Bruto	Salário Família	Salário Maternidade	Outras Deduções	Patronal Líquido
04 Celetista		858,11	0,00	0,00	0,00	858,11
<b>Total</b>		<b>858,11</b>	<b>0,00</b>	<b>0,00</b>	<b>0,00</b>	<b>858,11</b>

### Funcionários

Situação	Quantidade
01 - Normal	
<b>Total</b>	
Quantidade de trabalhadores processados	

### Proventos

Evento	Descrição	Qtde.	Refer.	Valor	Classificação contábil
001	SALARIO BASE	1	30,00	954,00	Salário Base
005	HORA AULA	1	150,00	2.716,50	Salário Base
055	DIFERENÇA SALARIAL	1	0,00	230,00	
<b>Resumo de Proventos por Classificação</b>					
Sem classificação			0,00	230,00	
Salário Base			180,00	3.670,50	
<b>Total</b>			<b>180,00</b>	<b>3.900,50</b>	

### Descontos

Evento	Descrição	Qtde.	Refer.	Valor	Classificação contábil
006	EMPRESTIMO CONSIG. CEF	1	0,00	203,00	Receita Extra Despesa Extra
919	PREVIDENCIA - RGPS	2	19,00	400,43	Receita Extra Despesa Extra
920	IRRF - SALARIO	1	7,50	39,66	Receita Orçamentária
<b>Resumo de Descontos por Classificação</b>					
Receita Orçamentária			7,50	39,66	
Receita Extra Despesa Extra			19,00	603,43	
<b>Total</b>			<b>26,50</b>	<b>643,09</b>	

### Contribuição Previdenciária do Segurado por Vínculo

Vínculo	Valor
04 - Celetista	400,43
<b>Total</b>	<b>400,43</b>

<b>Base de I.R.R.F.</b>	<b>3.900,50</b>	<b>Base de Previdência Total</b>	<b>3.900,50</b>
<b>Base de F.G.T.S.</b>	<b>3.900,50</b>	Base de Previdência por Vínculo	Valor
		04 - Celetista	3.900,50

**PREFEITURA MUNICIPAL DE LIMOEIRO**

PC COMENDADOR PESTANA, 01, CENTRO. LIMOEIRO-PE

CNPJ: 11.097.292/0001-49

Folha Mensal

Página 57

07/01/2019 15:33

**Resumo Contábil****Unidade: 000046 - SEC MUN DE FINANÇAS - CELETISTAS**

<b>Total a Empenhar</b>	<b>1.240,20</b>	
Total de Vencimentos	954,00	
Salário Família	0,00	
Outras Deduções	0,00	
Horas Extras (3.1.90.16)	0,00	
Bolsa de Estudo (3.3.90.18)	0,00	
Despesa/Receita.Extra (PASEP,...)	0,00	
Sal. Maternidade	0,00	
Benefícios Assistenciais	0,00	
<b>Total Bruto</b>	<b>954,00</b>	
Total de Descontos	438,86	
Total Líquido	515,14	Valor Ref. a 13º Salário
FGTS a Recolher	76,32	→ Valores Sem 13º Salário

Vínculo	Bruto		Deduções			Líquido
	Patronal	Bruto	Salário Família	Salário Maternidade	Outras Deduções	Patronal Líquido
04 Celetista		209,88	0,00	0,00	0,00	209,88
<b>Total</b>		<b>209,88</b>	<b>0,00</b>	<b>0,00</b>	<b>0,00</b>	<b>209,88</b>

**Funcionários**

Situação	Quantidade
01 - Normal	
<b>Total</b>	
Quantidade de trabalhadores processados	

**Proventos**

Evento	Descrição	Qtde.	Refer.	Valor	Classificação contábil
001	SALARIO BASE	1	30,00	954,00	Salário Base
<b>Resumo de Proventos por Classificação</b>					
	Salário Base		30,00	954,00	
<b>Total</b>			<b>30,00</b>	<b>954,00</b>	

**Descontos**

Evento	Descrição	Qtde.	Refer.	Valor	Classificação contábil
006	EMPRESTIMO CONSIG. CEF	1	0,00	353,00	Receita Extra Despesa Extra
019	ASSEMULPE	1	1,00	9,54	Receita Extra Despesa Extra
919	PREVIDENCIA - RGPS	1	8,00	76,32	Receita Extra Despesa Extra
<b>Resumo de Descontos por Classificação</b>					
	Receita Extra Despesa Extra		9,00	438,86	
<b>Total</b>			<b>9,00</b>	<b>438,86</b>	

**Contribuição Previdenciária do Segurado por Vínculo**

Vínculo	Valor
04 - Celetista	76,32
<b>Total</b>	<b>76,32</b>

<b>Base de I.R.R.F.</b>	<b>954,00</b>
<b>Base de F.G.T.S.</b>	<b>954,00</b>

<b>Base de Previdência Total</b>	<b>954,00</b>
Base de Previdência por Vínculo	Valor
04 - Celetista	954,00

**PREFEITURA MUNICIPAL DE LIMOEIRO**

PC COMENDADOR PESTANA, 01, CENTRO. LIMOEIRO-PE

CNPJ: 11.097.292/0001-49

Folha Mensal

Página 58

07/01/2019 15:33

**Resumo Contábil****Unidade: 000047 - SEC MUN DE INFRA-ESTRUTURA - CELETISTAS**

<b>Total a Empenhar</b>	<b>19.521,24</b>	
Total de Vencimentos	14.150,40	
Salário Família	0,00	
Outras Deduções	0,00	
Horas Extras (3.1.90.16)	954,00	
Bolsa de Estudo (3.3.90.18)	0,00	
Despesa/Receita.Extra (PASEP,...)	0,00	
Sal. Maternidade	0,00	
Benefícios Assistenciais	0,00	
<b>Total Bruto</b>	<b>15.104,40</b>	
Total de Descontos	2.696,66	
Total Líquido	12.407,74	Valor Ref. a 13º Salário
FGTS a Recolher	1.177,78	Valores Sem 13º Salário

Vínculo	Bruto		Deduções			Líquido
	Patronal	Bruto	Salário Família	Salário Maternidade	Outras Deduções	Patronal Líquido
04 Celetista		3.239,06	0,00	0,00	0,00	3.239,06
<b>Total</b>		<b>3.239,06</b>	<b>0,00</b>	<b>0,00</b>	<b>0,00</b>	<b>3.239,06</b>

**Funcionários**

Situação	Quantidade
01 - Normal	
<b>Total</b>	
Quantidade de trabalhadores processados	

**Proventos**

Evento	Descrição	Qtde.	Refer.	Valor	Classificação contábil
001	SALARIO BASE	12	360,00	11.474,00	Salário Base
004	HORA EXTRA 50%	3	120,00	954,00	Hora Extra
021	INSALUBRIDADE 20%	12	240,00	2.294,80	
908	1/3 FERIAS	1	30,00	381,60	

**Resumo de Proventos por Classificação**

Sem classificação	270,00	2.676,40
Salário Base	360,00	11.474,00
Hora Extra	120,00	954,00
<b>Total</b>	<b>750,00</b>	<b>15.104,40</b>

**Descontos**

Evento	Descrição	Qtde.	Refer.	Valor	Classificação contábil
006	EMPRESTIMO CONSIG. CEF	6	36,00	928,35	Receita Extra Despesa Extra
019	ASSEMULPE	5	5,00	47,96	Receita Extra Despesa Extra
038	CARTÃO BCSUL	1	0,00	15,00	Receita Extra Despesa Extra
058	EMPRESTIMO CONSIG. CEF II	3	0,00	409,74	Receita Extra Despesa Extra
059	EMPRESTIMO CONSIG. CEF III	1	0,00	117,83	Receita Extra Despesa Extra
919	PREVIDENCIA - RGPS	12	96,00	1.177,78	Receita Extra Despesa Extra

**Resumo de Descontos por Classificação**

Receita Extra Despesa Extra	137,00	2.696,66
<b>Total</b>	<b>137,00</b>	<b>2.696,66</b>

**Contribuição Previdenciária do Segurado por Vínculo**

Vínculo	Valor
04 - Celetista	1.177,78
<b>Total</b>	<b>1.177,78</b>

<b>Base de I.R.R.F.</b>	<b>14.722,80</b>
<b>Base de F.G.T.S.</b>	<b>14.722,80</b>

<b>Base de Previdência Total</b>	<b>14.722,80</b>
Base de Previdência por Vínculo	Valor
04 - Celetista	14.722,80

**PREFEITURA MUNICIPAL DE LIMOEIRO**

PC COMENDADOR PESTANA, 01, CENTRO. LIMOEIRO-PE

CNPJ: 11.097.292/0001-49

Mês: 03

Ano: 2019

Folha Mensal

Página 59

07/01/2019 15:33

**Resumo Contábil****Unidade: 000048 - SEC MUN DE INFRA-ESTRUTURA - LIMPEZA URBANA - CELETISTAS**

<b>Total a Empenhar</b>	<b>1.240,20</b>	
Total de Vencimentos	954,00	
Salário Família	0,00	
Outras Deduções	0,00	
Horas Extras (3.1.90.16)	0,00	
Bolsa de Estudo (3.3.90.18)	0,00	
Despesa/Receita.Extra (PASEP,...)	0,00	
Sal. Maternidade	0,00	
Benefícios Assistenciais	0,00	
<b>Total Bruto</b>	<b>954,00</b>	
Total de Descontos	276,47	
Total Líquido	677,53	Valor Ref. a 13º Salário
FGTS a Recolher	76,32	→ Valores Sem 13º Salário

Vínculo	Bruto		Deduções			Líquido
	Patronal	Bruto	Salário Família	Salário Maternidade	Outras Deduções	Patronal Líquido
04 Celetista		209,88	0,00	0,00	0,00	209,88
<b>Total</b>		<b>209,88</b>	<b>0,00</b>	<b>0,00</b>	<b>0,00</b>	<b>209,88</b>

**Funcionários**

Situação	Quantidade
01 - Normal	
<b>Total</b>	
Quantidade de trabalhadores processados	

**Proventos**

Evento	Descrição	Qtde.	Refer.	Valor	Classificação contábil
001	SALÁRIO BASE	1	30,00	954,00	Salário Base
<b>Resumo de Proventos por Classificação</b>					
	Salário Base		30,00	954,00	
	<b>Total</b>		<b>30,00</b>	<b>954,00</b>	

**Descontos**

Evento	Descrição	Qtde.	Refer.	Valor	Classificação contábil
006	EMPRESTIMO CONSIG. CEF	1	12,00	200,15	Receita Extra Despesa Extra
919	PREVIDENCIA - RGPS	1	8,00	76,32	Receita Extra Despesa Extra
<b>Resumo de Descontos por Classificação</b>					
	Receita Extra Despesa Extra		20,00	276,47	
	<b>Total</b>		<b>20,00</b>	<b>276,47</b>	

**Contribuição Previdenciária do Segurado por Vínculo**

Vínculo	Valor
04 - Celetista	76,32
<b>Total</b>	<b>76,32</b>

<b>Base de I.R.R.F.</b>	<b>954,00</b>	<b>Base de Previdência Total</b>	<b>954,00</b>
<b>Base de F.G.T.S.</b>	<b>954,00</b>	Base de Previdência por Vínculo	Valor
		04 - Celetista	954,00

# PREFEITURA MUNICIPAL DE LIMOEIRO

PC COMENDADOR PESTANA, 01, CENTRO. LIMOEIRO-PE

CNPJ: 11.097.292/0001-49

Mês: 03/2019  
Folha Mensal

Página 60 de 63

07/01/2019 15:33:33

## Resumo Contábil

Unidade: 000049 - SEC MUN DE SEGURANÇA CIDADÃ E JUSTIÇA - GUARDA - CELETISTAS

<b>Total a Empenhar</b>	<b>1.446,90</b>	
Total de Vencimentos	954,00	
Salário Família	0,00	
Outras Deduções	0,00	
Horas Extras (3.1.90.16)	159,00	
Bolsa de Estudo (3.3.90.18)	0,00	
Despesa/Receita.Extra (PASEP,...)	0,00	
Sal. Maternidade	0,00	
Benefícios Assistenciais	0,00	
<b>Total Bruto</b>	<b>1.113,00</b>	
Total de Descontos	89,04	
Total Líquido	1.023,96	Valor Ref. a 13º Salário
FGTS a Recolher	89,04	→ Valores Sem 13º Salário

Vínculo	Bruto		Deduções			Líquido
	Patronal	Bruto	Salário Família	Salário Maternidade	Outras Deduções	Patronal Líquido
04 Celetista		244,86	0,00	0,00	0,00	244,86
<b>Total</b>		<b>244,86</b>	<b>0,00</b>	<b>0,00</b>	<b>0,00</b>	<b>244,86</b>

## Funcionários

Situação	Quantidade
01 - Normal	
<b>Total</b>	
Quantidade de trabalhadores processados	

## Proventos

Evento	Descrição	Qtde.	Refer.	Valor	Classificação contábil
001	SALARIO BASE	1	30,00	954,00	Salário Base
004	HORA EXTRA 50%	1	20,00	159,00	Hora Extra
<b>Resumo de Proventos por Classificação</b>					
	Salário Base		30,00	954,00	
	Hora Extra		20,00	159,00	
	<b>Total</b>		<b>50,00</b>	<b>1.113,00</b>	

## Descontos

Evento	Descrição	Qtde.	Refer.	Valor	Classificação contábil
919	PREVIDENCIA - RGPS	1	8,00	89,04	Receita Extra Despesa Extra
<b>Resumo de Descontos por Classificação</b>					
	Receita Extra Despesa Extra		8,00	89,04	
	<b>Total</b>		<b>8,00</b>	<b>89,04</b>	

## Contribuição Previdenciária do Segurado por Vínculo

Vínculo	Valor
04 - Celetista	89,04
<b>Total</b>	<b>89,04</b>

<b>Base de I.R.R.F.</b>	<b>1.113,00</b>
<b>Base de F.G.T.S.</b>	<b>1.113,00</b>

<b>Base de Previdência Total</b>	<b>1.113,00</b>
Base de Previdência por Vínculo	Valor
04 - Celetista	1.113,00

**PREFEITURA MUNICIPAL DE LIMOEIRO**

PC COMENDADOR PESTANA, 01, CENTRO. LIMOEIRO-PE

CNPJ: 11.097.292/0001-49

Mês: 03

Ano: 2019

Folha Mensal

Página 61

07/01/2019 15:33

**Resumo Contábil****Unidade: 000050 - FUNDEB 40% - CONTRATO EMERGENCIAL**

<b>Total a Empenhar</b>	<b>238.388,17</b>	
Total de Vencimentos	192.540,87	
Salário Família	2.984,70	
Outras Deduções	0,00	
Horas Extras (3.1.90.16)	0,00	
Bolsa de Estudo (3.3.90.18)	0,00	
Despesa/Receita.Extra (PASEP,...)	0,00	
Sal. Maternidade	413,40	
Benefícios Assistenciais	0,00	
<b>Total Bruto</b>	<b>195.938,97</b>	
Total de Descontos	15.468,62	
Total Líquido	180.470,35	Valor Ref. a 13º Salário
FGTS a Recolher	0,00	→ Valores Sem 13º Salário

Vínculo	Bruto		Deduções			Líquido
	Patronal	Bruto	Salário Família	Salário Maternidade	Outras Deduções	Patronal Líquido
97 Contratados		42.449,20	2.984,70	413,40	0,00	39.051,10
<b>Total</b>		<b>42.449,20</b>	<b>2.984,70</b>	<b>413,40</b>	<b>0,00</b>	<b>39.051,10</b>

**Funcionários**

Situação	Quantidade
01 - Normal	
95 - Afastamento por Licença Maternidade/Paternidade	
<b>Total</b>	
Quantidade de trabalhadores processados	

**Proventos**

Evento	Descrição	Qtde.	Refer.	Valor	Classificação contábil
001	SALARIO BASE	154	4.481,00	142.747,93	Salário Base
005	HORA AULA	10	2.304,00	9.158,40	Salário Base
034	SALARIO REF MES ANTERIOR	119	0,00	40.634,54	
903	SALARIO MATERNIDADE	2	13,00	413,40	Salário Maternidade
904	SALARIO FAMILIA	64	87,00	2.984,70	Salário Família
<b>Resumo de Proventos por Classificação</b>					
	Sem classificação		0,00	40.634,54	
	Salário Base		6.785,00	151.906,33	
	Salário Família		87,00	2.984,70	
	Salário Maternidade		13,00	413,40	
	<b>Total</b>		<b>6.885,00</b>	<b>195.938,97</b>	

**Descontos**

Evento	Descrição	Qtde.	Refer.	Valor	Classificação contábil
919	PREVIDENCIA - RGPS	163	1.305,00	15.457,95	Receita Extra Despesa Extra
920	IRRF - SALARIO	1	7,50	10,67	Receita Orçamentária
<b>Resumo de Descontos por Classificação</b>					
	Receita Orçamentária		7,50	10,67	
	Receita Extra Despesa Extra		1.305,00	15.457,95	
	<b>Total</b>		<b>1.312,50</b>	<b>15.468,62</b>	

**Contribuição Previdenciária do Segurado por Vínculo**

Vínculo	Valor
97 - Contratados	15.457,95
<b>Total</b>	<b>15.457,95</b>

<b>Base de I.R.R.F.</b>	<b>192.954,27</b>
<b>Base de F.G.T.S.</b>	<b>0,00</b>

<b>Base de Previdência Total</b>	<b>192.954,27</b>
Base de Previdência por Vínculo	Valor
97 - Contratados	192.954,27

# PREFEITURA MUNICIPAL DE LIMOEIRO

PC COMENDADOR PESTANA, 01, CENTRO. LIMOEIRO-PE

CNPJ: 11.097.292/0001-49

Mês: 03/2019

Folha Mensal

Página 62

07/01/2019 15:33:33

## Resumo Contábil

Unidade: 000052 - SEC MUN DE ASSUNTOS JURIDICOS

<b>Total a Empenhar</b>	<b>6.100,00</b>	
Total de Vencimentos	5.000,00	
Salário Família	0,00	
Outras Deduções	0,00	
Horas Extras (3.1.90.16)	0,00	
Bolsa de Estudo (3.3.90.18)	0,00	
Despesa/Receita.Extra (PASEP,...)	0,00	
Sal. Maternidade	0,00	
Benefícios Assistenciais	0,00	
<b>Total Bruto</b>	<b>5.000,00</b>	
Total de Descontos	829,80	
Total Líquido	4.170,20	Valor Ref. a 13º Salário
FGTS a Recolher	0,00	→ Valores Sem 13º Salário

Vínculo	Bruto		Deduções			Líquido
	Patronal	Bruto	Salário Família	Salário Maternidade	Outras Deduções	Patronal Líquido
35 Comissionados		1.100,00	0,00	0,00	0,00	1.100,00
<b>Total</b>		<b>1.100,00</b>	<b>0,00</b>	<b>0,00</b>	<b>0,00</b>	<b>1.100,00</b>

### Funcionários

Situação	Quantidade
01 - Normal	
<b>Total</b>	
Quantidade de trabalhadores processados	

### Proventos

Evento Descrição	Qtde.	Refer.	Valor	Classificação contábil
002 CARGO COMISSIONADO	1	30,00	5.000,00	Salário Base
<b>Resumo de Proventos por Classificação</b>				
Salário Base		30,00	5.000,00	
<b>Total</b>		<b>30,00</b>	<b>5.000,00</b>	

### Descontos

Evento Descrição	Qtde.	Refer.	Valor	Classificação contábil
919 PREVIDENCIA - RGPS	1	11,00	550,00	Receita Extra Despesa Extra
920 IRRF - SALARIO	1	22,50	279,80	Receita Orçamentária
<b>Resumo de Descontos por Classificação</b>				
Receita Orçamentária		22,50	279,80	
Receita Extra Despesa Extra		11,00	550,00	
<b>Total</b>		<b>33,50</b>	<b>829,80</b>	

### Contribuição Previdenciária do Segurado por Vínculo

Vínculo	Valor
35 - Comissionados	550,00
<b>Total</b>	<b>550,00</b>

<b>Base de I.R.R.F.</b>	<b>5.000,00</b>
<b>Base de F.G.T.S.</b>	<b>0,00</b>

<b>Base de Previdência Total</b>	<b>5.000,00</b>
Base de Previdência por Vínculo	Valor
35 - Comissionados	5.000,00

# PREFEITURA MUNICIPAL DE LIMOEIRO

PC COMENDADOR PESTANA, 01, CENTRO. LIMOEIRO-PE

CNPJ: 11.097.292/0001-49

Mês: 03/2019

Folha Mensal

Página 63

07/01/2019 15:33

## Resumo Contábil

Unidade: 000053 - SEC EXECUTIVA DE INDUSTRIA E COMERCIO - COMISSONADO

<b>Total a Empenhar</b>	<b>14.762,00</b>	
Total de Vencimentos	12.100,00	
Salário Família	0,00	
Outras Deduções	0,00	
Horas Extras (3.1.90.16)	0,00	
Bolsa de Estudo (3.3.90.18)	0,00	
Despesa/Receita.Extra (PASEP,...)	0,00	
Sal. Maternidade	0,00	
Benefícios Assistenciais	0,00	
<b>Total Bruto</b>	<b>12.100,00</b>	
Total de Descontos	1.392,32	
Total Líquido	10.707,68	Valor Ref. a 13º Salário
FGTS a Recolher	0,00	→ Valores Sem 13º Salário

Vínculo	Bruto		Deduções			Líquido
	Patronal	Bruto	Salário Família	Salário Maternidade	Outras Deduções	Patronal Líquido
35 Comissionados		2.662,00	0,00	0,00	0,00	2.662,00
<b>Total</b>		<b>2.662,00</b>	<b>0,00</b>	<b>0,00</b>	<b>0,00</b>	<b>2.662,00</b>

### Funcionários

Situação	Quantidade
01 - Normal	
<b>Total</b>	
Quantidade de trabalhadores processados	

### Proventos

Evento Descrição	Qtde.	Refer.	Valor	Classificação contábil
002 CARGO COMISSONADO	5	150,00	12.100,00	Salário Base
<b>Resumo de Proventos por Classificação</b>				
Salário Base		150,00	12.100,00	
<b>Total</b>		<b>150,00</b>	<b>12.100,00</b>	

### Descontos

Evento Descrição	Qtde.	Refer.	Valor	Classificação contábil
919 PREVIDENCIA - RGPS	5	44,00	1.141,00	Receita Extra Despesa Extra
920 IRRF - SALARIO	2	30,00	251,32	Receita Orçamentária
<b>Resumo de Descontos por Classificação</b>				
Receita Orçamentária		30,00	251,32	
Receita Extra Despesa Extra		44,00	1.141,00	
<b>Total</b>		<b>74,00</b>	<b>1.392,32</b>	

### Contribuição Previdenciária do Segurado por Vínculo

Vínculo	Valor
35 - Comissionados	1.141,00
<b>Total</b>	<b>1.141,00</b>

<b>Base de I.R.R.F.</b>	<b>12.100,00</b>
<b>Base de F.G.T.S.</b>	<b>0,00</b>

<b>Base de Previdência Total</b>	<b>12.100,00</b>
Base de Previdência por Vínculo	Valor
35 - Comissionados	12.100,00

**PREFEITURA MUNICIPAL DE LIMOEIRO**

PC COMENDADOR PESTANA, 01, CENTRO. LIMOEIRO-PE

CNPJ: 11.097.292/0001-49

**Folha Mensal**

Página 64

07/01/2019 15:33

**Resumo Contábil****Unidade: 000054 - SEC DE PLANEJAMENTO DA GESTAO - COMISSIONADOS**

<b>Total a Empenhar</b>	<b>17.873,00</b>	
Total de Vencimentos	14.650,00	
Salário Família	0,00	
Outras Deduções	0,00	
Horas Extras (3.1.90.16)	0,00	
Bolsa de Estudo (3.3.90.18)	0,00	
Despesa/Receita.Extra (PASEP,...)	0,00	
Sal. Maternidade	0,00	
Benefícios Assistenciais	0,00	
<b>Total Bruto</b>	<b>14.650,00</b>	
Total de Descontos	2.912,16	
Total Líquido	11.737,84	Valor Ref. a 13º Salário
FGTS a Recolher	0,00	→ Valores Sem 13º Salário

Vínculo	Bruto		Deduções			Líquido
	Patronal	Bruto	Salário Família	Salário Maternidade	Outras Deduções	Patronal Líquido
35 Comissionados		3.223,00	0,00	0,00	0,00	3.223,00
<b>Total</b>		<b>3.223,00</b>	<b>0,00</b>	<b>0,00</b>	<b>0,00</b>	<b>3.223,00</b>

**Funcionários**

Situação	Quantidade
01 - Normal	
<b>Total</b>	
Quantidade de trabalhadores processados	

**Proventos**

Evento	Descrição	Qtde.	Refer.	Valor	Classificação contábil
002	CARGO COMISSONADO	2	60,00	3.500,00	Salário Base
003	SUBSIDIOS	1	30,00	10.000,00	Salário Base
032	GRATIFICAÇÃO 50%	1	50,00	1.150,00	
<b>Resumo de Proventos por Classificação</b>					
Sem classificação			50,00	1.150,00	
Salário Base			90,00	13.500,00	
<b>Total</b>			<b>140,00</b>	<b>14.650,00</b>	

**Descontos**

Evento	Descrição	Qtde.	Refer.	Valor	Classificação contábil
919	PREVIDENCIA - RGPS	3	30,00	1.096,53	Receita Extra Despesa Extra
920	IRRF - SALARIO	2	42,50	1.815,63	Receita Orçamentária
<b>Resumo de Descontos por Classificação</b>					
Receita Orçamentária			42,50	1.815,63	
Receita Extra Despesa Extra			30,00	1.096,53	
<b>Total</b>			<b>72,50</b>	<b>2.912,16</b>	

**Contribuição Previdenciária do Segurado por Vínculo**

Vínculo	Valor
35 - Comissionados	1.096,53
<b>Total</b>	<b>1.096,53</b>

<b>Base de I.R.R.F.</b>	<b>14.650,00</b>
<b>Base de F.G.T.S.</b>	<b>0,00</b>

<b>Base de Previdência Total</b>	<b>14.650,00</b>
Base de Previdência por Vínculo	Valor
35 - Comissionados	14.650,00

# PREFEITURA MUNICIPAL DE LIMOEIRO

PC COMENDADOR PESTANA, 01, CENTRO. LIMOEIRO-PE

CNPJ: 11.097.292/0001-49

Mês: 03/2019

Folha Mensal

Página 65

07/01/2019 15:33

## Resumo Contábil

Unidade: 000055 - SEC MUN DE CULTURA, TURISMO E LAZER - COMISSONADO

<b>Total a Empenhar</b>	<b>9.028,00</b>	
Total de Vencimentos	7.400,00	
Salário Família	0,00	
Outras Deduções	0,00	
Horas Extras (3.1.90.16)	0,00	
Bolsa de Estudo (3.3.90.18)	0,00	
Despesa/Receita.Extra (PASEP,...)	0,00	
Sal. Maternidade	0,00	
Benefícios Assistenciais	0,00	
<b>Total Bruto</b>	<b>7.400,00</b>	
Total de Descontos	666,34	
Total Líquido	6.733,66	Valor Ref. a 13º Salário
FGTS a Recolher	0,00	→ Valores Sem 13º Salário

Vínculo	Bruto		Deduções			Líquido
	Patronal	Bruto	Salário Família	Salário Maternidade	Outras Deduções	Patronal Líquido
35 Comissionados		1.628,00	0,00	0,00	0,00	1.628,00
<b>Total</b>		<b>1.628,00</b>	<b>0,00</b>	<b>0,00</b>	<b>0,00</b>	<b>1.628,00</b>

### Funcionários

Situação	Quantidade
01 - Normal	
<b>Total</b>	
Quantidade de trabalhadores processados	

### Proventos

Evento Descrição	Qtde.	Refer.	Valor	Classificação contábil
002 CARGO COMISSONADO	4	120,00	7.400,00	Salário Base
<b>Resumo de Proventos por Classificação</b>				
Salário Base		120,00	7.400,00	
<b>Total</b>		<b>120,00</b>	<b>7.400,00</b>	

### Descontos

Evento Descrição	Qtde.	Refer.	Valor	Classificação contábil
919 PREVIDENCIA - RGPS	4	34,00	638,00	Receita Extra Despesa Extra
920 IRRF - SALARIO	2	15,00	28,34	Receita Orçamentária
<b>Resumo de Descontos por Classificação</b>				
Receita Orçamentária		15,00	28,34	
Receita Extra Despesa Extra		34,00	638,00	
<b>Total</b>		<b>49,00</b>	<b>666,34</b>	

### Contribuição Previdenciária do Segurado por Vínculo

Vínculo	Valor
35 - Comissionados	638,00
<b>Total</b>	<b>638,00</b>

<b>Base de I.R.R.F.</b>	<b>7.400,00</b>
<b>Base de F.G.T.S.</b>	<b>0,00</b>

<b>Base de Previdência Total</b>	<b>7.400,00</b>
Base de Previdência por Vínculo	Valor
35 - Comissionados	7.400,00

# PREFEITURA MUNICIPAL DE LIMOEIRO

PC COMENDADOR PESTANA, 01, CENTRO. LIMOEIRO-PE

CNPJ: 11.097.292/0001-49

Folha Mensal

Página 66

07/01/2019 15:33

## Resumo Contábil

Unidade: 000056 - SEC EXECUTIVA DE IMPRENSA E COMUNICACAO - COMISSONADO

<b>Total a Empenhar</b>	<b>19.032,00</b>	
Total de Vencimentos	15.600,00	
Salário Família	0,00	
Outras Deduções	0,00	
Horas Extras (3.1.90.16)	0,00	
Bolsa de Estudo (3.3.90.18)	0,00	
Despesa/Receita.Extra (PASEP,...)	0,00	
Sal. Maternidade	0,00	
Benefícios Assistenciais	0,00	
<b>Total Bruto</b>	<b>15.600,00</b>	
Total de Descontos	1.837,46	
Total Líquido	13.762,54	Valor Ref. a 13º Salário
FGTS a Recolher	0,00	→ Valores Sem 13º Salário

Vínculo	Bruto		Deduções			Líquido
	Patronal	Bruto	Salário Família	Salário Maternidade	Outras Deduções	Patronal Líquido
35 Comissionados		3.432,00	0,00	0,00	0,00	3.432,00
<b>Total</b>		<b>3.432,00</b>	<b>0,00</b>	<b>0,00</b>	<b>0,00</b>	<b>3.432,00</b>

### Funcionários

Situação	Quantidade
01 - Normal	
<b>Total</b>	
Quantidade de trabalhadores processados	

### Proventos

Evento	Descrição	Qtde.	Refer.	Valor	Classificação contábil
001	SALARIO BASE	1	30,00	1.600,00	Salário Base
002	CARGO COMISSONADO	6	180,00	14.000,00	Salário Base
<b>Resumo de Proventos por Classificação</b>					
	Salário Base		210,00	15.600,00	
<b>Total</b>			<b>210,00</b>	<b>15.600,00</b>	

### Descontos

Evento	Descrição	Qtde.	Refer.	Valor	Classificação contábil
919	PREVIDENCIA - RGPS	7	61,00	1.444,00	Receita Extra Despesa Extra
920	IRRF - SALARIO	3	37,50	393,46	Receita Orçamentária
<b>Resumo de Descontos por Classificação</b>					
	Receita Orçamentária		37,50	393,46	
	Receita Extra Despesa Extra		61,00	1.444,00	
<b>Total</b>			<b>98,50</b>	<b>1.837,46</b>	

### Contribuição Previdenciária do Segurado por Vínculo

Vínculo	Valor
35 - Comissionados	1.444,00
<b>Total</b>	<b>1.444,00</b>

<b>Base de I.R.R.F.</b>	<b>15.600,00</b>
<b>Base de F.G.T.S.</b>	<b>0,00</b>

<b>Base de Previdência Total</b>	<b>15.600,00</b>
Base de Previdência por Vínculo	Valor
35 - Comissionados	15.600,00

**PREFEITURA MUNICIPAL DE LIMOEIRO**

PC COMENDADOR PESTANA, 01, CENTRO. LIMOEIRO-PE

CNPJ: 11.097.292/0001-49

Folha Mensal

Página 67

07/01/2019 15:33

**Resumo Contábil****Unidade: 000057 - SEC EXECUTIVA DE GOVERNO - COMISSONADO**

<b>Total a Empenhar</b>	<b>5.673,00</b>	
Total de Vencimentos	4.650,00	
Salário Família	0,00	
Outras Deduções	0,00	
Horas Extras (3.1.90.16)	0,00	
Bolsa de Estudo (3.3.90.18)	0,00	
Despesa/Receita.Extra (PASEP,...)	0,00	
Sal. Maternidade	0,00	
Benefícios Assistenciais	0,00	
<b>Total Bruto</b>	<b>4.650,00</b>	
Total de Descontos	763,87	
Total Líquido	3.886,13	Valor Ref. a 13º Salário
FGTS a Recolher	0,00	→ Valores Sem 13º Salário

Vínculo	Bruto		Deduções			Líquido
	Patronal	Bruto	Salário Família	Salário Maternidade	Outras Deduções	Patronal Líquido
35 Comissionados		1.023,00	0,00	0,00	0,00	1.023,00
<b>Total</b>		<b>1.023,00</b>	<b>0,00</b>	<b>0,00</b>	<b>0,00</b>	<b>1.023,00</b>

**Funcionários**

Situação	Quantidade
01 - Normal	
<b>Total</b>	
Quantidade de trabalhadores processados	

**Proventos**

Evento	Descrição	Qtde.	Refer.	Valor	Classificação contábil
002	CARGO COMISSONADO	1	30,00	2.300,00	Salário Base
032	GRATIFICAÇÃO 50%	1	50,00	1.150,00	
074	GRATIFICACAO PREGAO	1	0,00	1.200,00	
<b>Resumo de Proventos por Classificação</b>					
Sem classificação			50,00	2.350,00	
Salário Base			30,00	2.300,00	
<b>Total</b>			<b>80,00</b>	<b>4.650,00</b>	

**Descontos**

Evento	Descrição	Qtde.	Refer.	Valor	Classificação contábil
919	PREVIDENCIA - RGPS	1	11,00	511,50	Receita Extra Despesa Extra
920	IRRF - SALARIO	1	22,50	252,37	Receita Orçamentária
<b>Resumo de Descontos por Classificação</b>					
Receita Orçamentária			22,50	252,37	
Receita Extra Despesa Extra			11,00	511,50	
<b>Total</b>			<b>33,50</b>	<b>763,87</b>	

**Contribuição Previdenciária do Segurado por Vínculo**

Vínculo	Valor
35 - Comissionados	511,50
<b>Total</b>	<b>511,50</b>
<b>Base de I.R.R.F.</b>	<b>4.650,00</b>
<b>Base de F.G.T.S.</b>	<b>0,00</b>
<b>Base de Previdência Total</b>	<b>4.650,00</b>
Base de Previdência por Vínculo	Valor
35 - Comissionados	4.650,00

# PREFEITURA MUNICIPAL DE LIMOEIRO

PC COMENDADOR PESTANA, 01, CENTRO. LIMOEIRO-PE

CNPJ: 11.097.292/0001-49

Mês: 03/2019  
Folha Mensal

Página 68

07/01/2019 15:33

## Resumo Contábil

Unidade: 000058 - SEC EXECUTIVA DE INDUSTRIA E COMERCIO - EFETIVOS

<b>Total a Empenhar</b>	<b>1.121,90</b>	
Total de Vencimentos	1.001,70	
Salário Família	0,00	
Outras Deduções	0,00	
Horas Extras (3.1.90.16)	0,00	
Bolsa de Estudo (3.3.90.18)	0,00	
Despesa/Receita.Extra (PASEP,...)	0,00	
Sal. Maternidade	0,00	
Benefícios Assistenciais	0,00	
<b>Total Bruto</b>	<b>1.001,70</b>	
Total de Descontos	470,63	
Total Líquido	531,07	Valor Ref. a 13º Salário
FGTS a Recolher	0,00	→ Valores Sem 13º Salário

Vínculo	Bruto		Deduções			Líquido
	Patronal	Bruto	Salário Família	Salário Maternidade	Outras Deduções	Patronal Líquido
30 Efetivos - RPPS 1 - Admitidos ate 10/2011		120,20	0,00	0,00	0,00	120,20
<b>Total</b>		<b>120,20</b>	<b>0,00</b>	<b>0,00</b>	<b>0,00</b>	<b>120,20</b>

### Funcionários

Situação	Quantidade
01 - Normal	
<b>Total</b>	
Quantidade de trabalhadores processados	

### Proventos

Evento	Descrição	Qtde.	Refer.	Valor	Classificação contábil
001	SALARIO BASE	1	30,00	954,00	Salário Base
007	QUINQUENIO 5%	1	5,00	47,70	
<b>Resumo de Proventos por Classificação</b>					
Sem classificação			5,00	47,70	
Salário Base			30,00	954,00	
<b>Total</b>			<b>35,00</b>	<b>1.001,70</b>	

### Descontos

Evento	Descrição	Qtde.	Refer.	Valor	Classificação contábil
006	EMPRESTIMO CONSIG. CEF	1	0,00	17,63	Receita Extra Despesa Extra
019	ASSEMULPE	1	1,00	9,54	Receita Extra Despesa Extra
058	EMPRESTIMO CONSIG. CEF II	1	0,00	34,64	Receita Extra Despesa Extra
059	EMPRESTIMO CONSIG. CEF III	1	0,00	267,92	Receita Extra Despesa Extra
060	EMPRESTIMO CONSIG. CEF IV	1	0,00	30,72	Receita Extra Despesa Extra
942	PREVIDÊNCIA - RPPS	1	11,00	110,18	Receita Extra Despesa Extra
<b>Resumo de Descontos por Classificação</b>					
Receita Extra Despesa Extra			12,00	470,63	
<b>Total</b>			<b>12,00</b>	<b>470,63</b>	

### Contribuição Previdenciária do Segurado por Vínculo

Vínculo	Valor
30 - Efetivos - RPPS 1 - Admitidos ate 10/2011	110,18
<b>Total</b>	<b>110,18</b>

<b>Base de I.R.R.F.</b>	<b>1.001,70</b>	<b>Base de Previdência Total</b>	<b>1.001,70</b>
<b>Base de F.G.T.S.</b>	<b>0,00</b>	Base de Previdência por Vínculo	Valor
		30 - Efetivos - RPPS 1 - Admitidos ate 10/2011	1.001,70

# PREFEITURA MUNICIPAL DE LIMOEIRO

PC COMENDADOR PESTANA, 01, CENTRO. LIMOEIRO-PE

CNPJ: 11.097.292/0001-49

Mês: 03/2019  
Folha Mensal

Página 69

07/01/2019 15:33

## Resumo Contábil

Unidade: 000059 - SEC MUN DE CULTURA, TURISMO E LAZER - EFETIVOS

<b>Total a Empenhar</b>	<b>5.810,06</b>	
Total de Vencimentos	5.162,00	
Salário Família	0,00	
Outras Deduções	0,00	
Horas Extras (3.1.90.16)	0,00	
Bolsa de Estudo (3.3.90.18)	0,00	
Despesa/Receita.Extra (PASEP,...)	0,00	
Sal. Maternidade	0,00	
Benefícios Assistenciais	0,00	
<b>Total Bruto</b>	<b>5.162,00</b>	
Total de Descontos	1.175,43	
Total Líquido	3.986,57	Valor Ref. a 13º Salário
FGTS a Recolher	0,00	→ Valores Sem 13º Salário

Vínculo	Bruto		Deduções			Líquido
	Patronal	Bruto	Salário Família	Salário Maternidade	Outras Deduções	Patronal Líquido
30 Efetivos - RPPS 1 - Admitidos ate 10/2011		504,96	0,00	0,00	0,00	504,96
31 Efetivos - RPPS 2 - Admitidos apos 11/2011		143,10	0,00	0,00	0,00	143,10
<b>Total</b>		<b>648,06</b>	<b>0,00</b>	<b>0,00</b>	<b>0,00</b>	<b>648,06</b>

### Funcionários

Situação	Quantidade
01 - Normal	
<b>Total</b>	
Quantidade de trabalhadores processados	

### Proventos

Evento	Descrição	Qtde.	Refer.	Valor	Classificação contábil
001	SALARIO BASE	4	120,00	3.816,00	Salário Base
007	QUINQUENIO 5%	1	5,00	56,70	
041	ESTABILIDADE FINANCEIRA	1	0,00	180,00	
057	COMP CARGO COMISSIONADO	1	0,00	1.109,30	
<b>Resumo de Proventos por Classificação</b>					
Sem classificação			5,00	1.346,00	
Salário Base			120,00	3.816,00	
<b>Total</b>			<b>125,00</b>	<b>5.162,00</b>	

### Descontos

Evento	Descrição	Qtde.	Refer.	Valor	Classificação contábil
006	EMPRESTIMO CONSIG. CEF	2	0,00	434,61	Receita Extra Despesa Extra
019	ASSEMULPE	2	2,00	19,08	Receita Extra Despesa Extra
058	EMPRESTIMO CONSIG. CEF II	2	0,00	126,02	Receita Extra Despesa Extra
059	EMPRESTIMO CONSIG. CEF III	1	0,00	17,18	Receita Extra Despesa Extra
920	IRRF - SALARIO	1	7,50	10,72	Receita Orçamentária
942	PREVIDÊNCIA - RPPS	4	44,00	567,82	Receita Extra Despesa Extra
<b>Resumo de Descontos por Classificação</b>					
Receita Orçamentária			7,50	10,72	
Receita Extra Despesa Extra			46,00	1.164,71	
<b>Total</b>			<b>53,50</b>	<b>1.175,43</b>	

### Contribuição Previdenciária do Segurado por Vínculo

Vínculo	Valor
30 - Efetivos - RPPS 1 - Admitidos ate 10/2011	462,88
31 - Efetivos - RPPS 2 - Admitidos apos 11/2011	104,94
<b>Total</b>	<b>567,82</b>

<b>Base de I.R.R.F.</b>	<b>5.162,00</b>	<b>Base de Previdência Total</b>	<b>5.162,00</b>
<b>Base de F.G.T.S.</b>	<b>0,00</b>	Base de Previdência por Vínculo	Valor
		30 - Efetivos - RPPS 1 - Admitidos ate 10/2011	4.208,00

# PREFEITURA MUNICIPAL DE LIMOEOIRO

PC COMENDADOR PESTANA, 01, CENTRO. LIMOEOIRO-PE

CNPJ: 11.097.292/0001-49

Mês: 03/2019  
Folha Mensal

Página 70 de 95

07/01/2019 15:28

## Resumo Contábil

Unidade: 000059 - SEC MUN DE CULTURA, TURISMO E LAZER - EFETIVOS

31 - Efetivos - RPPS 2 - Admitidos apos 11/2011

Assessoria: http://www.pcpetite.ce.gov.br/epp/validaDoc.seam Código do documento: a46bcb85-27a0-4e97-60b6-22358369911a

# PREFEITURA MUNICIPAL DE LIMOEIRO

PC COMENDADOR PESTANA, 01, CENTRO. LIMOEIRO-PE

CNPJ: 11.097.292/0001-49

Folha Mensal

Página 71

07/01/2019 15:33

## Resumo Contábil

Unidade: 000060 - SEC EXECUTIVA DE GOVERNO - EFETIVOS

<b>Total a Empenhar</b>	<b>4.995,47</b>	
Total de Vencimentos	4.583,00	
Salário Família	0,00	
Outras Deduções	0,00	
Horas Extras (3.1.90.16)	0,00	
Bolsa de Estudo (3.3.90.18)	0,00	
Despesa/Receita.Extra (PASEP,...)	0,00	
Sal. Maternidade	0,00	
Benefícios Assistenciais	0,00	
<b>Total Bruto</b>	<b>4.583,00</b>	
Total de Descontos	482,16	
Total Líquido	4.100,84	Valor Ref. a 13º Salário
FGTS a Recolher	0,00	→ Valores Sem 13º Salário

Vínculo	Bruto		Deduções			Líquido
	Patronal	Bruto	Salário Família	Salário Maternidade	Outras Deduções	Patronal Líquido
30 Efetivos - RPPS 1 - Admitidos ate 10/2011		412,47	0,00	0,00	0,00	412,47
<b>Total</b>		<b>412,47</b>	<b>0,00</b>	<b>0,00</b>	<b>0,00</b>	<b>412,47</b>

## Funcionários

Situação	Quantidade
01 - Normal	
<b>Total</b>	
Quantidade de trabalhadores processados	

## Proventos

Evento	Descrição	Qtde.	Refer.	Valor	Classificação contábil
001	SALARIO BASE	1	30,00	954,00	Salário Base
032	GRATIFICAÇÃO 50%	1	50,00	1.145,75	
057	COMP CARGO COMISSIONADO	1	0,00	1.337,50	
908	1/3 FERIAS	1	30,00	1.145,75	
<b>Resumo de Proventos por Classificação</b>					
Sem classificação			80,00	3.629,00	
Salário Base			30,00	954,00	
<b>Total</b>			<b>110,00</b>	<b>4.583,00</b>	

## Descontos

Evento	Descrição	Qtde.	Refer.	Valor	Classificação contábil
920	IRRF - SALARIO	1	15,00	104,07	Receita Orçamentária
942	PREVIDÊNCIA - RPPS	1	11,00	378,09	Receita Extra Despesa Extra
<b>Resumo de Descontos por Classificação</b>					
Receita Orçamentária			15,00	104,07	
Receita Extra Despesa Extra			11,00	378,09	
<b>Total</b>			<b>26,00</b>	<b>482,16</b>	

## Contribuição Previdenciária do Segurado por Vínculo

Vínculo	Valor
30 - Efetivos - RPPS 1 - Admitidos ate 10/2011	378,09
<b>Total</b>	<b>378,09</b>

<b>Base de I.R.R.F.</b>	<b>3.437,25</b>
<b>Base de F.G.T.S.</b>	<b>0,00</b>

<b>Base de Previdência Total</b>	<b>3.437,25</b>
Base de Previdência por Vínculo	Valor
30 - Efetivos - RPPS 1 - Admitidos ate 10/2011	3.437,25

# PREFEITURA MUNICIPAL DE LIMOEIRO

PC COMENDADOR PESTANA, 01, CENTRO. LIMOEIRO-PE

CNPJ: 11.097.292/0001-49

Mês: 03/2019

Folha Mensal

Página 72

07/01/2019 15:33

## Resumo Contábil

Unidade: 000062 - SEC DE PLANEJAMENTO DA GESTAO - CONTRATOS

<b>Total a Empenhar</b>	<b>3.660,00</b>	
Total de Vencimentos	3.000,00	
Salário Família	0,00	
Outras Deduções	0,00	
Horas Extras (3.1.90.16)	0,00	
Bolsa de Estudo (3.3.90.18)	0,00	
Despesa/Receita.Extra (PASEP,...)	0,00	
Sal. Maternidade	0,00	
Benefícios Assistenciais	0,00	
<b>Total Bruto</b>	<b>3.000,00</b>	
Total de Descontos	373,23	
Total Líquido	2.626,77	Valor Ref. a 13º Salário
FGTS a Recolher	0,00	→ Valores Sem 13º Salário

Vínculo	Bruto		Deduções			Líquido
	Patronal	Bruto	Salário Família	Salário Maternidade	Outras Deduções	Patronal Líquido
97 Contratados		660,00	0,00	0,00	0,00	660,00
<b>Total</b>		<b>660,00</b>	<b>0,00</b>	<b>0,00</b>	<b>0,00</b>	<b>660,00</b>

### Funcionários

Situação	Quantidade
01 - Normal	
<b>Total</b>	
Quantidade de trabalhadores processados	

### Proventos

Evento	Descrição	Qtde.	Refer.	Valor	Classificação contábil
001	SALARIO BASE	1	30,00	1.500,00	Salário Base
034	SALARIO REF MES ANTERIOR	1	0,00	1.500,00	

#### Resumo de Proventos por Classificação

Sem classificação	0,00	1.500,00
Salário Base	30,00	1.500,00
<b>Total</b>	<b>30,00</b>	<b>3.000,00</b>

### Descontos

Evento	Descrição	Qtde.	Refer.	Valor	Classificação contábil
919	PREVIDENCIA - RGPS	1	11,00	330,00	Receita Extra Despesa Extra
920	IRRF - SALARIO	1	7,50	43,23	Receita Orçamentária

#### Resumo de Descontos por Classificação

Receita Orçamentária	7,50	43,23
Receita Extra Despesa Extra	11,00	330,00
<b>Total</b>	<b>18,50</b>	<b>373,23</b>

### Contribuição Previdenciária do Segurado por Vínculo

Vínculo	Valor
97 - Contratados	330,00
<b>Total</b>	<b>330,00</b>

<b>Base de I.R.R.F.</b>	<b>3.000,00</b>
<b>Base de F.G.T.S.</b>	<b>0,00</b>

<b>Base de Previdência Total</b>	<b>3.000,00</b>
Base de Previdência por Vínculo	Valor
97 - Contratados	3.000,00

# PREFEITURA MUNICIPAL DE LIMOEIRO

PC COMENDADOR PESTANA, 01, CENTRO. LIMOEIRO-PE

CNPJ: 11.097.292/0001-49

Mês: 04/2019

04/2019

Folha Mensal

Página 1 de 3

07/01/2019 15:30

## Resumo Contábil

Unidade: 000001 - SEC DE PLANEJAMENTO, ADMINISTRACAO, TECN - EFETIVOS

<b>Total a Empenhar</b>	<b>82.805,00</b>	
Total de Vencimentos	71.285,44	
Salário Família	393,81	
Outras Deduções	0,00	
Horas Extras (3.1.90.16)	2.257,80	
Bolsa de Estudo (3.3.90.18)	0,00	
Despesa/Receita.Extra (PASEP,...)	0,00	
Sal. Maternidade	0,00	
Benefícios Assistenciais	0,00	
<b>Total Bruto</b>	<b>73.937,05</b>	
Total de Descontos	19.684,44	
Total Líquido	54.252,61	Valor Ref. a 13º Salário
FGTS a Recolher	0,00	→ Valores Sem 13º Salário

### Patronal

Vínculo	Bruto		Deduções			Líquido
	Patronal Bruto	Salário Família	Salário Maternidade	Outras Deduções	Patronal Líquido	
30 Efetivos - RPPS 1 - Admitidos ate 10/2011	8.152,45	298,68	0,00	0,00	7.853,77	
31 Efetivos - RPPS 2 - Admitidos apos 11/2011	715,50	95,13	0,00	0,00	620,37	
<b>Total</b>	<b>8.867,95</b>	<b>393,81</b>	<b>0,00</b>	<b>0,00</b>	<b>8.474,14</b>	

### Funcionários

Situação	Quantidade
01 - Normal	
94 - Afastamento por Doença não relacionada ao trabalho	
<b>Total</b>	
Quantidade de trabalhadores processados	

### Proventos

Evento	Descrição	Qtde.	Refer.	Valor	Classificação contábil
001	SALARIO BASE	56	1.640,00	52.163,52	Salário Base
004	HORA EXTRA 50%	8	284,00	2.257,80	Hora Extra
007	QUINQUENIO 5%	20	100,00	968,27	
008	QUINQUENIO 10%	13	130,00	1.153,30	
009	QUINQUENIO 15%	5	75,00	768,45	
010	QUINQUENIO 20%	4	80,00	1.256,90	
021	INSALUBRIDADE 20%	20	400,00	3.650,64	
040	INCORPORAÇÃO	3	0,00	204,00	
041	ESTABILIDADE FINANCEIRA	8	0,00	3.653,50	
042	ABONO DE PERMANENCIA	3	33,00	716,06	
057	COMP CARGO COMISSONADO	3	0,00	1.017,30	
074	GRATIFICACAO PREGAO	1	0,00	1.200,00	
090	AJUDA DE TRANSPORTE	1	0,00	120,00	
904	SALARIO FAMILIA	9	12,00	393,81	Salário Família
917	AFASTADO AUX.DOENCA	1	15,00	620,10	
954	LICENCA-PRÊMIO	4	120,00	4.747,40	
<b>Resumo de Proventos por Classificação</b>					
	Sem classificação		953,00	20.075,92	
	Salário Base		1.640,00	52.163,52	
	Hora Extra		284,00	2.257,80	
	Salário Família		12,00	393,81	
	<b>Total</b>		<b>2.889,00</b>	<b>74.891,05</b>	

### Descontos

Evento	Descrição	Qtde.	Refer.	Valor	Classificação contábil
006	EMPRESTIMO CONSIG. CEF	39	788,00	8.689,35	Receita Extra Despesa Extra
017	FALTAS	1	180,00	954,00	Valor já descontado do Bruto
019	ASSEMULPE	16	16,00	152,64	Receita Extra Despesa Extra
027	PENSÃO ALIMENTICIA	2	0,00	272,76	Receita Extra Despesa Extra

Assinado Digitalmente por: JOAO LUIS FERREIRA FILHO - CPF: 01.118.527.44 - Assinatura: 977-5006-2235836991

# PREFEITURA MUNICIPAL DE LIMOEIRO

PC COMENDADOR PESTANA, 01, CENTRO. LIMOEIRO-PE

CNPJ: 11.097.292/0001-49

Mês: 04/2019

Folha Mensal

Página 3

07/01/2019 15:30

## Resumo Contábil

Unidade: 000002 - SEC MUN DE FINANÇAS - EFETIVOS

<b>Total a Empenhar</b>	<b>32.635,52</b>	
Total de Vencimentos	29.203,35	
Salário Família	0,00	
Outras Deduções	0,00	
Horas Extras (3.1.90.16)	0,00	
Bolsa de Estudo (3.3.90.18)	0,00	
Despesa/Receita.Extra (PASEP,...)	0,00	
Sal. Maternidade	0,00	
Benefícios Assistenciais	0,00	
<b>Total Bruto</b>	<b>29.203,35</b>	
Total de Descontos	7.555,96	
Total Líquido	21.647,39	Valor Ref. a 13º Salário
FGTS a Recolher	0,00	→ Valores Sem 13º Salário

Vínculo	Bruto		Deduções			Líquido
	Patronal	Bruto	Salário Família	Salário Maternidade	Outras Deduções	Patronal Líquido
30 Efetivos - RPPS 1 - Admitidos ate 10/2011		3.432,17	0,00	0,00	0,00	3.432,17
<b>Total</b>		<b>3.432,17</b>	<b>0,00</b>	<b>0,00</b>	<b>0,00</b>	<b>3.432,17</b>

## Funcionários

Situação	Quantidade
01 - Normal	
<b>Total</b>	
Quantidade de trabalhadores processados	

## Proventos

Evento	Descrição	Qtde.	Refer.	Valor	Classificação contábil
001	SALÁRIO BASE	11	330,00	10.494,00	Salário Base
007	QUINQUENIO 5%	4	20,00	208,80	
008	QUINQUENIO 10%	2	20,00	197,60	
009	QUINQUENIO 15%	3	45,00	594,30	
032	GRATIFICAÇÃO 50%	1	50,00	795,75	
040	INCORPORAÇÃO	3	0,00	428,00	
041	ESTABILIDADE FINANCEIRA	2	0,00	1.100,00	
042	ABONO DE PERMANENCIA	1	11,00	205,93	
057	COMP CARGO COMISSONADO	8	0,00	11.719,10	
073	GRATIFICACAO LICITACAO	1	0,00	1.200,00	
087	COMISSAO A IMOVEIS	5	0,00	1.100,00	
090	AJUDA DE TRANSPORTE	1	0,00	132,00	
102	AJUDA DE TRANSPORTE RETROATIVO	2	0,00	264,00	
108	GRATIFICAÇÃO	2	51,00	763,87	
<b>Resumo de Proventos por Classificação</b>					
Sem classificação			197,00	18.709,35	
Salário Base			330,00	10.494,00	
<b>Total</b>			<b>527,00</b>	<b>29.203,35</b>	

## Descontos

Evento	Descrição	Qtde.	Refer.	Valor	Classificação contábil
006	EMPRESTIMO CONSIG. CEF	7	179,00	2.638,38	Receita Extra Despesa Extra
019	ASSEMULPE	5	5,00	47,70	Receita Extra Despesa Extra
038	CARTÃO BCSUL	1	0,00	65,32	Receita Extra Despesa Extra
058	EMPRESTIMO CONSIG. CEF II	4	138,00	510,43	Receita Extra Despesa Extra
059	EMPRESTIMO CONSIG. CEF III	1	0,00	87,45	Receita Extra Despesa Extra
063	EMPRESTIMO CONSIG. SANTANDER	1	0,00	116,09	Receita Extra Despesa Extra
920	IRRF - SALARIO	5	75,00	944,45	Receita Orçamentária
942	PREVIDÊNCIA - RPPS	11	121,00	3.146,14	Receita Extra Despesa Extra

**PREFEITURA MUNICIPAL DE LIMOEIRO**

PC COMENDADOR PESTANA, 01, CENTRO. LIMOEIRO-PE

CNPJ: 11.097.292/0001-49

Mês: 04

Ano: 2019

Folha Mensal

Página 5

07/01/2019 15:30

**Resumo Contábil****Unidade: 000003 - SEC MUN DE DESENVOLVIMENTO ECONOMICO - EFETIVOS**

<b>Total a Empenhar</b>	<b>9.908,41</b>	
Total de Vencimentos	8.528,80	
Salário Família	0,00	
Outras Deduções	0,00	
Horas Extras (3.1.90.16)	318,00	
Bolsa de Estudo (3.3.90.18)	0,00	
Despesa/Receita.Extra (PASEP,...)	0,00	
Sal. Maternidade	0,00	
Benefícios Assistenciais	0,00	
<b>Total Bruto</b>	<b>8.846,80</b>	
Total de Descontos	1.475,04	
Total Líquido	7.371,76	Valor Ref. a 13º Salário
FGTS a Recolher	0,00	→ Valores Sem 13º Salário

Vínculo	Bruto		Deduções			Líquido
	Patronal	Bruto	Salário Família	Salário Maternidade	Outras Deduções	Patronal Líquido
30 Efetivos - RPPS 1 - Admitidos ate 10/2011		1.061,61	0,00	0,00	0,00	1.061,61
<b>Total</b>		<b>1.061,61</b>	<b>0,00</b>	<b>0,00</b>	<b>0,00</b>	<b>1.061,61</b>

**Funcionários**

Situação	Quantidade
01 - Normal	9
<b>Total</b>	<b>9</b>
Quantidade de trabalhadores processados	

**Proventos**

Evento	Descrição	Qtde.	Refer.	Valor	Classificação contábil
001	SALARIO BASE	6	180,00	5.730,00	Salário Base
004	HORA EXTRA 50%	1	40,00	318,00	Hora Extra
007	QUINQUENIO 5%	2	10,00	125,40	
008	QUINQUENIO 10%	1	10,00	135,40	
021	INSALUBRIDADE 20%	1	20,00	192,00	
041	ESTABILIDADE FINANCEIRA	2	0,00	1.000,00	
057	COMP CARGO COMISSONADO	1	0,00	1.346,00	
<b>Resumo de Proventos por Classificação</b>					
	Sem classificação		40,00	2.798,80	
	Salário Base		180,00	5.730,00	
	Hora Extra		40,00	318,00	
	<b>Total</b>		<b>260,00</b>	<b>8.846,80</b>	

**Descontos**

Evento	Descrição	Qtde.	Refer.	Valor	Classificação contábil
006	EMPRESTIMO CONSIG. CEF	2	0,00	413,93	Receita Extra Despesa Extra
019	ASSEMULPE	1	1,00	9,54	Receita Extra Despesa Extra
058	EMPRESTIMO CONSIG. CEF II	1	36,00	67,72	Receita Extra Despesa Extra
920	IRRF - SALARIO	1	7,50	10,72	Receita Orçamentária
942	PREVIDÊNCIA - RPPS	6	66,00	973,13	Receita Extra Despesa Extra
<b>Resumo de Descontos por Classificação</b>					
	Receita Orçamentária		7,50	10,72	
	Receita Extra Despesa Extra		103,00	1.464,32	
	<b>Total</b>		<b>110,50</b>	<b>1.475,04</b>	

**Contribuição Previdenciária do Segurado por Vínculo**

Vínculo	Valor
30 - Efetivos - RPPS 1 - Admitidos ate 10/2011	973,13
<b>Total</b>	<b>973,13</b>

<b>Base de I.R.R.F.</b>	<b>8.846,80</b>	<b>Base de Previdência Total</b>	<b>8.846,80</b>
<b>Base de F.G.T.S.</b>	<b>0,00</b>	Base de Previdência por Vínculo	Valor

# PREFEITURA MUNICIPAL DE LIMOEIRO

PC COMENDADOR PESTANA, 01, CENTRO. LIMOEIRO-PE

CNPJ: 11.097.292/0001-49

Mês: 04

Ano: 2019

Folha Mensal

Página 7

07/01/2019 15:30

## Resumo Contábil

Unidade: 000004 - SEC MUN DE INFRA-ESTRUTURA - EFETIVOS

<b>Total a Empenhar</b>	<b>90.989,90</b>	
Total de Vencimentos	74.848,64	
Salário Família	539,07	
Outras Deduções	0,00	
Horas Extras (3.1.90.16)	3.498,00	
Bolsa de Estudo (3.3.90.18)	0,00	
Despesa/Receita.Extra (PASEP,...)	0,00	
Sal. Maternidade	1.335,60	
Benefícios Assistenciais	0,00	
<b>Total Bruto</b>	<b>80.221,31</b>	
Total de Descontos	21.362,42	
Total Líquido	58.858,89	Valor Ref. a 13º Salário
FGTS a Recolher	0,00	→ Valores Sem 13º Salário

Vínculo	Bruto		Deduções			Líquido
	Patronal	Bruto	Salário Família	Salário Maternidade	Outras Deduções	Patronal Líquido
30 Efetivos - RPPS 1 - Admitidos ate 10/2011		4.388,53	63,42	0,00	0,00	4.325,11
31 Efetivos - RPPS 2 - Admitidos apos 11/2011		6.380,06	475,65	1.335,60	0,00	4.568,81
<b>Total</b>		<b>10.768,59</b>	<b>539,07</b>	<b>1.335,60</b>	<b>0,00</b>	<b>8.893,92</b>

### Funcionários

Situação	Quantidade
01 - Normal	
94 - Afastamento por Doença não relacionada ao trabalho	
95 - Afastamento por Licença Maternidade/Paternidade	
97 - Afastamento sem vencimento/sem remuneração	
<b>Total</b>	
Quantidade de trabalhadores processados	

### Proventos

Evento	Descrição	Qtde.	Refer.	Valor	Classificação contábil
001	SALARIO BASE	65	1.895,00	60.417,00	Salário Base
004	HORA EXTRA 50%	13	420,00	3.339,00	Hora Extra
007	QUINQUENIO 5%	10	50,00	478,30	
008	QUINQUENIO 10%	14	140,00	1.320,31	
009	QUINQUENIO 15%	1	15,00	170,10	
021	INSALUBRIDADE 20%	45	900,00	8.425,84	
022	INSALUBRIDADE 40%	4	160,00	1.526,40	
041	ESTABILIDADE FINANCEIRA	2	0,00	980,00	
057	COMP CARGO COMISSONADO	1	0,00	455,20	
072	ADICIONAL NOTURNO (HORAS)	1	105,00	111,30	
089	ADICIONAL NOTURNO (HORAS) GUARDA	1	40,00	132,68	
107	HORA EXTRA 50% RETROATIVO	1	20,00	159,00	Hora Extra
903	SALARIO MATERNIDADE	1	30,00	1.335,60	Salário Maternidade
904	SALARIO FAMILIA	13	17,00	539,07	Salário Família
908	1/3 FERIAS	2	60,00	763,20	
917	AFASTADO AUX.DOENCA	1	15,00	572,40	
918	ESTOURO NO MES	1	1,00	214,02	
954	LICENCA-PRÊMIO	2	59,00	2.162,29	

#### Resumo de Proventos por Classificação

Sem classificação	1.545,00	17.312,04
Salário Base	1.895,00	60.417,00
Hora Extra	440,00	3.498,00
Salário Família	17,00	539,07
Salário Maternidade	30,00	1.335,60
<b>Total</b>	<b>3.927,00</b>	<b>83.101,71</b>

# PREFEITURA MUNICIPAL DE LIMOEIRO

PC COMENDADOR PESTANA, 01, CENTRO. LIMOEIRO-PE

CNPJ: 11.097.292/0001-49

Mês: 04/2019

Folha Mensal

Página 8 de 8

07/01/2019 15:33:30

## Resumo Contábil

Unidade: 000004 - SEC MUN DE INFRA-ESTRUTURA - EFETIVOS

### Descontos

Evento	Descrição	Qtde.	Refer.	Valor	Classificação contábil
006	EMPRÉSTIMO CONSIG. CEF	40	954,00	8.395,73	Receita Extra Despesa Extra
017	FALTAS	2	360,00	2.480,40	Valor já descontado do Bruto
019	ASSEMBLÉIA	14	14,00	133,82	Receita Extra Despesa Extra
027	PENSÃO ALIMENTÍCIA	1	0,00	52,94	Receita Extra Despesa Extra
038	CARTÃO BCSUL	3	0,00	168,23	Receita Extra Despesa Extra
043	SMOEPE	2	5,00	49,00	Receita Extra Despesa Extra
058	EMPRÉSTIMO CONSIG. CEF II	17	541,00	3.013,22	Receita Extra Despesa Extra
059	EMPRÉSTIMO CONSIG. CEF III	5	168,00	568,47	Receita Extra Despesa Extra
060	EMPRÉSTIMO CONSIG. CEF IV	1	0,00	35,37	Receita Extra Despesa Extra
063	EMPRÉSTIMO CONSIG. SANTANDER	2	0,00	244,39	Receita Extra Despesa Extra
088	DEV PAGAMENTO INDEVIDO	1	102,00	400,00	Valor já descontado do Bruto
942	PREVIDÊNCIA - RPPS	65	715,00	8.701,25	Receita Extra Despesa Extra
<b>Resumo de Descontos por Classificação</b>					
Valor já descontado do Bruto			462,00	2.880,40	
Receita Extra Despesa Extra			2.397,00	21.362,42	
<b>Total</b>			<b>2.859,00</b>	<b>24.242,82</b>	

### Contribuição Previdenciária do Segurado por Vínculo

Vínculo		
30 - Efetivos - RPPS 1 - Admitidos ate 10/2011		4.022,72
31 - Efetivos - RPPS 2 - Admitidos apos 11/2011		4.674,29
<b>Total</b>		<b>8.701,25</b>
<b>Base de I.R.R.F.</b>	<b>79.052,08</b>	
<b>Base de F.G.T.S.</b>	<b>0,00</b>	
<b>Base de Previdência Total</b>		<b>79.105,08</b>
Base de Previdência por Vínculo		
30 - Efetivos - RPPS 1 - Admitidos ate 10/2011		36.577,31
31 - Efetivos - RPPS 2 - Admitidos apos 11/2011		42.533,66

# PREFEITURA MUNICIPAL DE LIMOEIRO

PC COMENDADOR PESTANA, 01, CENTRO. LIMOEIRO-PE

CNPJ: 11.097.292/0001-49

Mês: 04/2019

Folha Mensal

Página 9 de 9

07/01/2019 15:38

## Resumo Contábil

Unidade: 000005 - SEC MUN DE SEGURANÇA CIDADÃ E JUSTIÇA - SEDE - EFETIVOS

<b>Total a Empenhar</b>	<b>21.123,58</b>	
Total de Vencimentos	18.451,21	
Salário Família	0,00	
Outras Deduções	0,00	
Horas Extras (3.1.90.16)	221,13	
Bolsa de Estudo (3.3.90.18)	0,00	
Despesa/Receita.Extra (PASEP,...)	0,00	
Sal. Maternidade	0,00	
Benefícios Assistenciais	0,00	
<b>Total Bruto</b>	<b>18.672,34</b>	
Total de Descontos	5.214,40	
Total Líquido	13.457,94	Valor Ref. a 13º Salário
FGTS a Recolher	0,00	→ Valores Sem 13º Salário

Vínculo	Bruto		Deduções			Líquido
	Patronal	Bruto	Salário Família	Salário Maternidade	Outras Deduções	Patronal Líquido
30 Efetivos - RPPS 1 - Admitidos ate 10/2011		1.398,44	0,00	0,00	0,00	1.398,44
31 Efetivos - RPPS 2 - Admitidos apos 11/2011		1.052,80	0,00	0,00	0,00	1.052,80
<b>Total</b>		<b>2.451,24</b>	<b>0,00</b>	<b>0,00</b>	<b>0,00</b>	<b>2.451,24</b>

## Funcionários

Situação	Quantidade
01 - Normal	
<b>Total</b>	
Quantidade de trabalhadores processados	

## Proventos

Evento	Descrição	Qtde.	Refer.	Valor	Classificação contábil
001	SALARIO BASE	8	240,00	8.768,40	Salário Base
004	HORA EXTRA 50%	1	20,00	221,13	Hora Extra
007	QUINQUENIO 5%	1	5,00	67,70	
010	QUINQUENIO 20%	1	20,00	512,00	
021	INSALUBRIDADE 20%	1	20,00	190,80	
041	ESTABILIDADE FINANCEIRA	2	0,00	2.000,00	
047	RISCO DE VIDA 30%	3	90,00	1.194,12	
057	COMP CARGO COMISSONADO	2	0,00	4.286,00	
073	GRATIFICACAO LICITACAO	1	0,00	1.200,00	
089	ADICIONAL NOTURNO (HORAS) GUARDA	1	70,00	232,19	

### Resumo de Proventos por Classificação

Sem classificação	205,00	9.682,81
Salário Base	240,00	8.768,40
Hora Extra	20,00	221,13
<b>Total</b>	<b>465,00</b>	<b>18.672,34</b>

## Descontos

Evento	Descrição	Qtde.	Refer.	Valor	Classificação contábil
006	EMPRESTIMO CONSIG. CEF	6	156,00	2.087,16	Receita Extra Despesa Extra
019	ASSEMULPE	1	1,00	9,60	Receita Extra Despesa Extra
058	EMPRESTIMO CONSIG. CEF II	2	131,00	464,59	Receita Extra Despesa Extra
063	EMPRESTIMO CONSIG. SANTANDER	1	0,00	99,98	Receita Extra Despesa Extra
920	IRRF - SALARIO	2	45,00	499,14	Receita Orçamentária
942	PREVIDÊNCIA - RPPS	8	88,00	2.053,93	Receita Extra Despesa Extra

### Resumo de Descontos por Classificação

Receita Orçamentária	45,00	499,14
Receita Extra Despesa Extra	376,00	4.715,26
<b>Total</b>	<b>421,00</b>	<b>5.214,40</b>

# PREFEITURA MUNICIPAL DE LIMOEIRO

PC COMENDADOR PESTANA, 01, CENTRO. LIMOEIRO-PE

CNPJ: 11.097.292/0001-49

Mês: 04

Ano: 2019

Folha Mensal

Página 11

07/01/2019 15:30

## Resumo Contábil

Unidade: 000008 - FUNDEB 40% - EFETIVOS

<b>Total a Empenhar</b>	<b>160.646,03</b>	
Total de Vencimentos	136.852,92	
Salário Família	2.061,15	
Outras Deduções	0,00	
Horas Extras (3.1.90.16)	3.975,00	
Bolsa de Estudo (3.3.90.18)	0,00	
Despesa/Receita.Extra (PASEP,...)	0,00	
Sal. Maternidade	318,00	
Benefícios Assistenciais	0,00	
<b>Total Bruto</b>	<b>143.207,07</b>	
Total de Descontos	33.098,31	
Total Líquido	110.108,76	Valor Ref. a 13º Salário
FGTS a Recolher	0,00	→ Valores Sem 13º Salário

Vínculo	Bruto		Deduções			Líquido
	Patronal	Bruto	Salário Família	Salário Maternidade	Outras Deduções	Patronal Líquido
30 Efetivos - RPPS 1 - Admitidos ate 10/2011		9.568,46	1.078,14	318,00	0,00	8.172,32
31 Efetivos - RPPS 2 - Admitidos apos 11/2011		7.870,50	983,01	0,00	0,00	6.887,49
<b>Total</b>		<b>17.438,96</b>	<b>2.061,15</b>	<b>318,00</b>	<b>0,00</b>	<b>15.059,81</b>

## Funcionários

Situação	Quantidade
01 - Normal	135
31 - Transferência de empregado entre estabelecimentos da mesma empresa ou para outra empresa sem ônus para a cedente	
94 - Afastamento por Doença não relacionada ao trabalho	
95 - Afastamento por Licença Maternidade/Paternidade	
97 - Afastamento sem vencimento/sem remuneração	
<b>Total</b>	<b>135</b>
Quantidade de trabalhadores processados	135

## Proventos

Evento	Descrição	Qtde.	Refer.	Valor	Classificação contábil
001	SALARIO BASE	131	3.852,00	122.493,60	Salário Base
004	HORA EXTRA 50%	11	420,00	3.339,00	Hora Extra
007	QUINQUENIO 5%	21	100,00	1.000,85	
008	QUINQUENIO 10%	9	90,00	763,31	
009	QUINQUENIO 15%	2	30,00	286,20	
021	INSALUBRIDADE 20%	1	20,00	190,80	
042	ABONO DE PERMANENCIA	1	11,00	150,41	
072	ADICIONAL NOTURNO (HORAS)	2	210,00	222,60	
090	AJUDA DE TRANSPORTE	34	0,00	5.824,00	
097	DIFICIL ACESSO	2	50,00	882,76	
102	AJUDA DE TRANSPORTE RETROATIVO	10	0,00	1.408,00	
107	HORA EXTRA 50% RETROATIVO	2	80,00	636,00	Hora Extra
903	SALARIO MATERNIDADE	1	10,00	318,00	Salário Maternidade
904	SALARIO FAMILIA	47	65,00	2.061,15	Salário Família
908	1/3 FERIAS	2	60,00	673,10	
917	AFASTADO AUX.DOENCA	2	28,00	890,40	
954	LICENCA-PRÊMIO	2	59,00	2.066,89	
<b>Resumo de Proventos por Classificação</b>					
	Sem classificação		658,00	14.359,32	
	Salário Base		3.852,00	122.493,60	
	Hora Extra		500,00	3.975,00	
	Salário Família		65,00	2.061,15	
	Salário Maternidade		10,00	318,00	
	<b>Total</b>		<b>5.085,00</b>	<b>143.207,07</b>	

# PREFEITURA MUNICIPAL DE LIMOEIRO

PC COMENDADOR PESTANA, 01, CENTRO. LIMOEIRO-PE

CNPJ: 11.097.292/0001-49

Mês: 04/2019  
Folha Mensal

Página 12 de 33

07/01/2019 15:33:33

## Resumo Contábil

Unidade: 000008 - FUNDEB 40% - EFETIVOS

### Descontos

Evento	Descrição	Qtde.	Refer.	Valor	Classificação contábil
006	EMPRESTIMO CONSIG. CEF	74	1.575,00	12.144,32	Receita Extra Despesa Extra
019	ASSEMULPE	13	13,00	124,02	Receita Extra Despesa Extra
038	CARTÃO BCSUL	1	0,00	15,00	Receita Extra Despesa Extra
058	EMPRESTIMO CONSIG. CEF II	38	1.002,00	4.463,76	Receita Extra Despesa Extra
059	EMPRESTIMO CONSIG. CEF III	19	467,00	1.483,72	Receita Extra Despesa Extra
060	EMPRESTIMO CONSIG. CEF IV	4	181,00	233,23	Receita Extra Despesa Extra
063	EMPRESTIMO CONSIG. SANTANDER	1	0,00	91,62	Receita Extra Despesa Extra
942	PREVIDÊNCIA - RPPS	132	1.452,00	14.542,64	Receita Extra Despesa Extra
<b>Resumo de Descontos por Classificação</b>					
Receita Extra Despesa Extra			4.690,00	33.098,31	
<b>Total</b>			<b>4.690,00</b>	<b>33.098,31</b>	

### Contribuição Previdenciária do Segurado por Vínculo

Vínculo	Valor
30 - Efetivos - RPPS 1 - Admitidos ate 10/2011	8.770,75
31 - Efetivos - RPPS 2 - Admitidos apos 11/2011	5.770,75
<b>Total</b>	<b>14.541,50</b>

<b>Base de I.R.R.F.</b>	<b>132.207,65</b>
<b>Base de F.G.T.S.</b>	<b>0,00</b>

<b>Base de Previdência Total</b>	<b>132.207,65</b>
Base de Previdência por Vínculo	
30 - Efetivos - RPPS 1 - Admitidos ate 10/2011	79.737,90
31 - Efetivos - RPPS 2 - Admitidos apos 11/2011	52.469,75

Assinado Digitalmente por: JOAO LUIS FERREIRA FILHO Nº 1908/2019  
Assessoria: https://etec.tec.pe.gov.br/epv/validaDoc.seam Codigo do Documento: 11040608-1908/2019-12-07-15:33:33  
Assinado Digitalmente por: JOAO LUIS FERREIRA FILHO Nº 1908/2019  
Assessoria: https://etec.tec.pe.gov.br/epv/validaDoc.seam Codigo do Documento: 11040608-1908/2019-12-07-15:33:33

**PREFEITURA MUNICIPAL DE LIMOEIRO**

PC COMENDADOR PESTANA, 01, CENTRO. LIMOEIRO-PE

CNPJ: 11.097.292/0001-49

Folha Mensal

Página 14

07/01/2019 15:33:30

**Resumo Contábil****Unidade: 000009 - FUNDEB 60% - EFETIVOS**

Resumo de Proventos por Classificação		
Sem classificação	5.366,70	142.290,13
Salário Base	48.471,66	903.577,76
Salário Família	1,00	45,00
<b>Total</b>	<b>53.839,36</b>	<b>1.045.912,89</b>

**Descontos**

Evento	Descrição	Qtde.	Refer.	Valor	Classificação contábil
006	EMPRESTIMO CONSIG. CEF	158	2.936,00	56.186,38	Receita Extra Despesa Extra
019	ASSEMULPE	19	19,00	627,97	Receita Extra Despesa Extra
038	CARTÃO BCSUL	6	0,00	121,87	Receita Extra Despesa Extra
048	SINPRO	90	90,00	3.004,32	Receita Extra Despesa Extra
058	EMPRESTIMO CONSIG. CEF II	85	2.193,00	23.341,18	Receita Extra Despesa Extra
059	EMPRESTIMO CONSIG. CEF III	46	1.413,00	8.727,25	Receita Extra Despesa Extra
060	EMPRESTIMO CONSIG. CEF IV	24	509,00	4.836,73	Receita Extra Despesa Extra
061	EMPRESTIMO CONSIG. CEF V	16	711,00	3.641,35	Receita Extra Despesa Extra
062	EMPRESTIMO CONSIG. CEF VI	6	312,00	835,24	Receita Extra Despesa Extra
063	EMPRESTIMO CONSIG. SANTANDER	2	0,00	274,65	Receita Extra Despesa Extra
091	EMPRESTIMO CONSIG. DAYCOVAL	1	60,00	152,55	Receita Extra Despesa Extra
104	PENSAO ALIMENTICIA (LIQ)	1	41,00	966,60	Receita Extra Despesa Extra
920	IRRF - SALARIO	290	3.400,00	31.597,42	Receita Orçamentária
942	PREVIDÊNCIA - RPPS	313	3.443,00	111.680,36	Receita Extra Despesa Extra
943	PREVIDÊNCIA 13º SALARIO - RPPS	1	11,00	80,97	Receita Extra Despesa Extra
Resumo de Descontos por Classificação					
	Receita Orçamentária		3.400,00	31.597,42	
	Receita Extra Despesa Extra		11.738,00	214.477,42	
	<b>Total</b>		<b>15.138,00</b>	<b>246.074,84</b>	

**Contribuição Previdenciária do Segurado por Vínculo**

Vínculo	Valor
30 - Efetivos - RPPS 1 - Admitidos ate 10/2011	50.367,67
31 - Efetivos - RPPS 2 - Admitidos apos 11/2011	61.398,66
<b>Total</b>	<b>111.761,33</b>

<b>Base de I.R.R.F.</b>	<b>1.016.964,52</b>
<b>Base de F.G.T.S.</b>	<b>0,00</b>

<b>Base de Previdência Total</b>	<b>1.016.017,89</b>
Base de Previdência por Vínculo	Valor
30 - Efetivos - RPPS 1 - Admitidos ate 10/2011	457.845,61
31 - Efetivos - RPPS 2 - Admitidos apos 11/2011	558.172,28

# PREFEITURA MUNICIPAL DE LIMOEIRO

PC COMENDADOR PESTANA, 01, CENTRO. LIMOEIRO-PE

CNPJ: 11.097.292/0001-49

Mês: 04/2019

Folha Mensal

Página 15

07/01/2019 15:30

## Resumo Contábil

Unidade: 000010 - FUNDEB 60% - ENSINO INFANTIL - EFETIVOS

<b>Total a Empenhar</b>	<b>165.311,36</b>	
Total de Vencimentos	139.279,90	
Salário Família	90,00	
Outras Deduções	0,00	
Horas Extras (3.1.90.16)	0,00	
Bolsa de Estudo (3.3.90.18)	0,00	
Despesa/Receita.Extra (PASEP,...)	0,00	
Sal. Maternidade	5.346,00	
Benefícios Assistenciais	0,00	
<b>Total Bruto</b>	<b>144.715,90</b>	
Total de Descontos	27.344,58	
Total Líquido	117.371,32	Valor Ref. a 13º Salário
FGTS a Recolher	0,00	→ Valores Sem 13º Salário

Vínculo	Bruto		Deduções			Líquido
	Patronal	Bruto	Salário Família	Salário Maternidade	Outras Deduções	Patronal Líquido
30 Efetivos - RPPS 1 - Admitidos ate 10/2011		1.989,78	90,00	0,00	0,00	1.899,78
31 Efetivos - RPPS 2 - Admitidos apos 11/2011		18.605,68	0,00	5.346,00	0,00	13.259,68
<b>Total</b>		<b>20.595,46</b>	<b>90,00</b>	<b>5.346,00</b>	<b>0,00</b>	<b>15.159,46</b>

## Funcionários

Situação	Quantidade
01 - Normal	
94 - Afastamento por Doença não relacionada ao trabalho	
95 - Afastamento por Licença Maternidade/Paternidade	
<b>Total</b>	
Quantidade de trabalhadores processados	

## Proventos

Evento	Descrição	Qtde.	Refer.	Valor	Classificação contábil
001	SALARIO BASE	1	150,00	2.131,50	Salário Base
005	HORA AULA	46	6.820,00	121.803,50	Salário Base
007	QUINQUENIO 5%	1	5,00	206,10	
008	QUINQUENIO 10%	1	10,00	258,75	
009	QUINQUENIO 15%	1	15,00	511,20	
010	QUINQUENIO 20%	1	20,00	681,60	
042	ABONO DE PERMANENCIA	2	22,00	880,97	
079	AULAS EXCEDENTES	6	300,00	5.496,50	
080	AULAS SUBSTITUIÇÃO	1	0,00	2.029,50	
084	GRATIFICAÇÃO - FGGE-3	1	100,00	774,90	
090	AJUDA DE TRANSPORTE	8	0,00	1.364,00	
097	DIFICIL ACESSO	1	25,00	441,38	
102	AJUDA DE TRANSPORTE RETROATIVO	8	0,00	1.320,00	
903	SALARIO MATERNIDADE	2	60,00	5.346,00	Salário Maternidade
904	SALARIO FAMILIA	1	2,00	90,00	Salário Família
917	AFASTADO AUX.DOENCA	1	15,00	1.380,00	

### Resumo de Proventos por Classificação

Sem classificação	512,00	15.344,90
Salário Base	6.970,00	123.935,00
Salário Família	2,00	90,00
Salário Maternidade	60,00	5.346,00
<b>Total</b>	<b>7.544,00</b>	<b>144.715,90</b>

## Descontos

Evento	Descrição	Qtde.	Refer.	Valor	Classificação contábil
006	EMPRESTIMO CONSIG. CEF	18	371,00	7.593,68	Receita Extra Despesa Extra
019	ASSEMULPE	1	1,00	41,22	Receita Extra Despesa Extra
048	SINPRO	11	11,00	297,78	Receita Extra Despesa Extra

# PREFEITURA MUNICIPAL DE LIMOEIRO

PC COMENDADOR PESTANA, 01, CENTRO. LIMOEIRO-PE

CNPJ: 11.097.292/0001-49

Mês: 04/2019  
Folha Mensal

Página 16 de 23

07/01/2019 15:33:33

## Resumo Contábil

### Unidade: 000010 - FUNDEB 60% - ENSINO INFANTIL - EFETIVOS

058	EMPRESTIMO CONSIG. CEF II	7	70,00	996,17	Receita Extra	Despesa Extra
059	EMPRESTIMO CONSIG. CEF III	3	41,00	230,50	Receita Extra	Despesa Extra
060	EMPRESTIMO CONSIG. CEF IV	1	0,00	160,08	Receita Extra	Despesa Extra
920	IRRF - SALARIO	43	405,00	2.557,06	Receita Orçamentária	
942	PREVIDÊNCIA - RPPS	49	539,00	15.468,09	Receita Extra	Despesa Extra
<b>Resumo de Descontos por Classificação</b>						
Receita Orçamentária			405,00	2.557,06		
Receita Extra Despesa Extra			1.033,00	24.787,52		
<b>Total</b>			<b>1.438,00</b>	<b>27.344,58</b>		

### Contribuição Previdenciária do Segurado por Vínculo

Vínculo		
30 - Efetivos - RPPS 1 - Admitidos ate 10/2011		1.820,00
31 - Efetivos - RPPS 2 - Admitidos apos 11/2011		13.649,55
<b>Total</b>		<b>15.469,55</b>

<b>Base de I.R.R.F.</b>	<b>140.619,55</b>
<b>Base de F.G.T.S.</b>	<b>0,00</b>

<b>Base de Previdência Total</b>	<b>140.619,55</b>
Base de Previdência por Vínculo	
30 - Efetivos - RPPS 1 - Admitidos ate 10/2011	16.580,00
31 - Efetivos - RPPS 2 - Admitidos apos 11/2011	124.039,55

Assinado Digitalmente por: JOAO LUIS FERREIRA DE SOUZA RISTOVAM DA SILVA FILHO  
CPF: 081.146.685-27  
Doc. assinado em: 07/01/2019 15:33:33  
URL: https://receita.fazenda.gov.br/epp/validador/assinado

# PREFEITURA MUNICIPAL DE LIMOEIRO

PC COMENDADOR PESTANA, 01, CENTRO. LIMOEIRO-PE

CNPJ: 11.097.292/0001-49

Mês: 04/2019

Folha Mensal

Página 17

07/01/2019 15:30

## Resumo Contábil

Unidade: 000011 - SEC MUN DE EDUC E ESPORTE - REC PROPRIOS - EFETIVOS

<b>Total a Empenhar</b>	<b>203.358,14</b>	
Total de Vencimentos	176.500,88	
Salário Família	919,59	
Outras Deduções	0,00	
Horas Extras (3.1.90.16)	4.306,00	
Bolsa de Estudo (3.3.90.18)	0,00	
Despesa/Receita.Extra (PASEP,...)	0,00	
Sal. Maternidade	0,00	
Benefícios Assistenciais	0,00	
<b>Total Bruto</b>	<b>181.726,47</b>	
Total de Descontos	38.067,61	
Total Líquido	143.658,86	Valor Ref. a 13º Salário
FGTS a Recolher	0,00	Valores Sem 13º Salário

Vínculo	Bruto		Deduções			Líquido
	Patronal	Bruto	Salário Família	Salário Maternidade	Outras Deduções	Patronal Líquido
30 Efetivos - RPPS 1 - Admitidos ate 10/2011		14.268,62	380,52	0,00	0,00	13.888,10
31 Efetivos - RPPS 2 - Admitidos apos 11/2011		7.363,05	539,07	0,00	0,00	6.823,98
<b>Total</b>		<b>21.631,67</b>	<b>919,59</b>	<b>0,00</b>	<b>0,00</b>	<b>20.712,08</b>

## Funcionários

Situação	Quantidade
01 - Normal	
94 - Afastamento por Doença não relacionada ao trabalho	
97 - Afastamento sem vencimento/sem remuneração	
<b>Total</b>	
Quantidade de trabalhadores processados	

## Proventos

Evento	Descrição	Qtde.	Refer.	Valor	Classificação contábil
001	SALARIO BASE	92	2.615,00	88.926,42	Salário Base
004	HORA EXTRA 50%	14	540,00	4.306,00	Hora Extra
005	HORA AULA	14	2.550,00	50.654,50	Salário Base
007	QUINQUENIO 5%	28	140,00	2.320,11	
008	QUINQUENIO 10%	11	110,00	1.255,71	
009	QUINQUENIO 15%	2	30,00	554,48	
021	INSALUBRIDADE 20%	5	100,00	785,16	
040	INCORPORAÇÃO	2	0,00	136,00	
041	ESTABILIDADE FINANCEIRA	2	0,00	760,00	
042	ABONO DE PERMANENCIA	2	11,00	527,80	
047	RISCO DE VIDA 30%	1	30,00	398,04	
057	COMP CARGO COMISSONADO	5	0,00	6.129,10	
072	ADICIONAL NOTURNO (HORAS)	7	1.005,00	1.065,30	
090	AJUDA DE TRANSPORTE	20	0,00	3.146,00	
097	DIFICIL ACESSO	1	25,00	441,38	
099	ABONO DE PERMANENCIA RETROATIVO	1	0,00	115,43	
102	AJUDA DE TRANSPORTE RETROATIVO	6	0,00	616,00	
904	SALARIO FAMILIA	23	29,00	919,59	Salário Família
908	1/3 FERIAS	22	660,00	7.968,02	
954	LICENCA-PRÊMIO	8	235,00	10.701,43	
<b>Resumo de Proventos por Classificação</b>					
Sem classificação			2.346,00	36.919,96	
Salário Base			5.165,00	139.580,92	
Hora Extra			540,00	4.306,00	
Salário Família			29,00	919,59	
<b>Total</b>			<b>8.080,00</b>	<b>181.726,47</b>	

# PREFEITURA MUNICIPAL DE LIMOEIRO

PC COMENDADOR PESTANA, 01, CENTRO. LIMOEIRO-PE

CNPJ: 11.097.292/0001-49

Mês: 04/2019  
Folha Mensal

Página 18

07/01/2019 15:33:30

## Resumo Contábil

Unidade: 000011 - SEC MUN DE EDUC E ESPORTE - REC PROPRIOS - EFETIVOS

### Descontos

Evento	Descrição	Qtde.	Refer.	Valor	Classificação contábil
006	EMPRESTIMO CONSIG. CEF	51	1.375,00	10.553,79	Receita Extra Despesa Extra
019	ASSEMBLÉIA	15	15,00	194,96	Receita Extra Despesa Extra
027	PENSÃO ALIMENTÍCIA	2	0,00	277,74	Receita Extra Despesa Extra
038	CARTÃO BCSUL	3	0,00	76,32	Receita Extra Despesa Extra
043	SMOEPE	3	2,50	73,50	Receita Extra Despesa Extra
046	AGMATASPE	1	2,50	23,85	Receita Extra Despesa Extra
048	SINPRO	8	8,00	299,02	Receita Extra Despesa Extra
050	DESC SIND FUNC	2	2,00	19,34	Receita Extra Despesa Extra
058	EMPRESTIMO CONSIG. CEF II	25	740,00	3.792,37	Receita Extra Despesa Extra
059	EMPRESTIMO CONSIG. CEF III	8	200,00	677,86	Receita Extra Despesa Extra
060	EMPRESTIMO CONSIG. CEF IV	2	84,00	358,99	Receita Extra Despesa Extra
920	IRRF - SALARIO	18	250,00	3.241,00	Receita Orçamentária
942	PREVIDÊNCIA - RPPS	109	1.199,00	18.478,87	Receita Extra Despesa Extra
<b>Resumo de Descontos por Classificação</b>					
Receita Orçamentária			250,00	3.241,00	
Receita Extra Despesa Extra			3.628,00	34.826,61	
<b>Total</b>			<b>3.878,00</b>	<b>38.067,61</b>	

### Contribuição Previdenciária do Segurado por Vínculo

Vínculo		
30 - Efetivos - RPPS 1 - Admitidos ate 10/2011		13.079,25
31 - Efetivos - RPPS 2 - Admitidos apos 11/2011		5.399,00
<b>Total</b>		<b>18.478,25</b>
<b>Base de I.R.R.F.</b>	<b>167.714,51</b>	<b>Base de Previdência Total</b>
<b>Base de F.G.T.S.</b>	<b>0,00</b>	<b>167.992,25</b>
		Base de Previdência por Vínculo
		30 - Efetivos - RPPS 1 - Admitidos ate 10/2011
		118.903,00
		31 - Efetivos - RPPS 2 - Admitidos apos 11/2011
		49.089,25

# PREFEITURA MUNICIPAL DE LIMOEIRO

PC COMENDADOR PESTANA, 01, CENTRO. LIMOEIRO-PE

CNPJ: 11.097.292/0001-49

Mês: 04/2019

Folha Mensal

Página 19

07/01/2019 15:33

## Resumo Contábil

Unidade: 000012 - FUNDEB 60% - EJA - EFETIVOS

<b>Total a Empenhar</b>	<b>73.084,63</b>	
Total de Vencimentos	65.464,36	
Salário Família	0,00	
Outras Deduções	0,00	
Horas Extras (3.1.90.16)	0,00	
Bolsa de Estudo (3.3.90.18)	0,00	
Despesa/Receita.Extra (PASEP,...)	0,00	
Sal. Maternidade	0,00	
Benefícios Assistenciais	0,00	
<b>Total Bruto</b>	<b>65.464,36</b>	
Total de Descontos	19.957,14	
Total Líquido	45.507,22	Valor Ref. a 13º Salário
FGTS a Recolher	0,00	Valores Sem 13º Salário

Vínculo	Bruto		Deduções			Líquido
	Patronal	Bruto	Salário Família	Salário Maternidade	Outras Deduções	Patronal Líquido
30 Efetivos - RPPS 1 - Admitidos ate 10/2011		7.620,27	0,00	0,00	0,00	7.620,27
<b>Total</b>		<b>7.620,27</b>	<b>0,00</b>	<b>0,00</b>	<b>0,00</b>	<b>7.620,27</b>

### Funcionários

Situação	Quantidade
01 - Normal	
<b>Total</b>	
Quantidade de trabalhadores processados	

### Proventos

Evento	Descrição	Qtde.	Refer.	Valor	Classificação contábil
005	HORA AULA	13	2.750,00	55.360,00	Salário Base
007	QUINQUENIO 5%	4	20,00	948,05	
009	QUINQUENIO 15%	1	15,00	1.022,40	
042	ABONO DE PERMANENCIA	1	11,00	862,22	
084	GRATIFICAÇÃO - FGGE-3	1	100,00	774,90	
090	AJUDA DE TRANSPORTE	3	0,00	440,00	
102	AJUDA DE TRANSPORTE RETROATIVO	4	0,00	660,00	
108	GRATIFICAÇÃO	1	13,82	854,49	
954	LICENCA-PRÊMIO	1	30,00	4.542,30	
<b>Resumo de Proventos por Classificação</b>					
Sem classificação			189,82	10.104,36	
Salário Base			2.750,00	55.360,00	
<b>Total</b>			<b>2.939,82</b>	<b>65.464,36</b>	

### Descontos

Evento	Descrição	Qtde.	Refer.	Valor	Classificação contábil
006	EMPRESTIMO CONSIG. CEF	8	96,00	3.239,63	Receita Extra Despesa Extra
038	CARTÃO BCSUL	1	0,00	15,00	Receita Extra Despesa Extra
048	SINPRO	6	6,00	276,96	Receita Extra Despesa Extra
058	EMPRESTIMO CONSIG. CEF II	7	134,00	2.700,50	Receita Extra Despesa Extra
059	EMPRESTIMO CONSIG. CEF III	4	86,00	985,92	Receita Extra Despesa Extra
060	EMPRESTIMO CONSIG. CEF IV	4	150,00	1.222,80	Receita Extra Despesa Extra
061	EMPRESTIMO CONSIG. CEF V	1	0,00	184,37	Receita Extra Despesa Extra
062	EMPRESTIMO CONSIG. CEF VI	1	0,00	279,00	Receita Extra Despesa Extra
920	IRRF - SALARIO	14	257,50	4.067,75	Receita Orçamentária
942	PREVIDÊNCIA - RPPS	14	154,00	6.985,21	Receita Extra Despesa Extra
<b>Resumo de Descontos por Classificação</b>					
Receita Orçamentária			257,50	4.067,75	
Receita Extra Despesa Extra			626,00	15.889,39	
<b>Total</b>			<b>883,50</b>	<b>19.957,14</b>	

# PREFEITURA MUNICIPAL DE LIMOEIRO

PC COMENDADOR PESTANA, 01, CENTRO. LIMOEIRO-PE

CNPJ: 11.097.292/0001-49

Mês: 04/2019  
Folha Mensal

Página 20 de 20

07/01/2019 15:33:33

## Resumo Contábil

Unidade: 000012 - FUNDEB 60% - EJA - EFETIVOS

### Contribuição Previdenciária do Segurado por Vínculo

Vínculo		
30 - Efetivos - RPPS 1 - Admitidos ate 10/2011		6.988,22
Total		6.988,22

Base de I.R.R.F.	63.502,14
Base de F.G.T.S.	0,00

Base de Previdência Total	63.502,14
Base de Previdência por Vínculo	
30 - Efetivos - RPPS 1 - Admitidos ate 10/2011	63.502,14

Assinado Digitalmente por: DAVID LUIS FERREIRA FILHO, JOSE CRISTOVAM DA SILVA FILHO  
Assinatura: https://etec.silva.com.br/assinatura/Doc:seam.Código.do.documento:a46bcb85-27a0-4e97-60b6-22358369911a

# PREFEITURA MUNICIPAL DE LIMOEIRO

PC COMENDADOR PESTANA, 01, CENTRO. LIMOEIRO-PE

CNPJ: 11.097.292/0001-49

Mês: 04/2019

Folha Mensal

Página 21

07/01/2019 15:30

## Resumo Contábil

Unidade: 000013 - SEC DE PLANEJAMENTO, ADMINISTRACAO, TECN - INATIVOS

<b>Total a Empenhar</b>	<b>79.602,77</b>	
Total de Vencimentos	79.602,77	
Salário Família	0,00	
Outras Deduções	0,00	
Horas Extras (3.1.90.16)	0,00	
Bolsa de Estudo (3.3.90.18)	0,00	
Despesa/Receita.Extra (PASEP,...)	0,00	
Sal. Maternidade	0,00	
Benefícios Assistenciais	0,00	
<b>Total Bruto</b>	<b>79.602,77</b>	
Total de Descontos	4.938,59	
Total Líquido	74.664,18	Valor Ref. a 13º Salário
FGTS a Recolher	0,00	→ Valores Sem 13º Salário

Vínculo	Bruto		Deduções			Líquido
	Patronal	Bruto	Salário Família	Salário Maternidade	Outras Deduções	Patronal Líquido
01 Inativos	0,00	0,00	0,00	0,00	0,00	
<b>Total</b>	<b>0,00</b>	<b>0,00</b>	<b>0,00</b>	<b>0,00</b>	<b>0,00</b>	

### Funcionários

Situação	Quantidade
01 - Normal	
60 - Falecimento	
<b>Total</b>	
Quantidade de trabalhadores processados	

### Proventos

Evento	Descrição	Qtde.	Refer.	Valor	Classificação contábil
007	QUINQUENIO 5%	2	10,00	95,40	
008	QUINQUENIO 10%	2	20,00	190,80	
009	QUINQUENIO 15%	1	15,00	143,10	
010	QUINQUENIO 20%	29	580,00	5.940,83	
011	QUINQUENIO 25%	6	150,00	3.914,20	
012	QUINQUENIO 30%	4	120,00	1.395,75	
039	QUINQUENIO FIXO	7	0,00	2.340,51	
041	ESTABILIDADE FINANCEIRA	5	0,00	2.060,00	
044	PROVENTOS DE INATIVOS	50	1.500,00	62.996,73	Salário Base
051	PO DE GIZ	1	0,00	460,50	
055	DIFERENÇA SALARIAL	3	0,00	64,95	
<b>Resumo de Proventos por Classificação</b>					
Sem classificação			895,00	16.606,04	
Salário Base			1.500,00	62.996,73	
<b>Total</b>			<b>2.395,00</b>	<b>79.602,77</b>	

### Descontos

Evento	Descrição	Qtde.	Refer.	Valor	Classificação contábil
006	EMPRESTIMO CONSIG. CEF	2	0,00	290,10	Receita Extra Despesa Extra
019	ASSEMULPE	2	2,00	19,41	Receita Extra Despesa Extra
054	EMPRESTIMO CONSIG. CEF (LIMOEIROPREV)	10	0,00	3.075,04	Receita Extra Despesa Extra
058	EMPRESTIMO CONSIG. CEF II	1	60,00	52,79	Receita Extra Despesa Extra
065	EMPRESTIMO CONSIG. CEF (LIMOEIROPREV)	6	0,00	987,51	Receita Extra Despesa Extra
066	EMPRESTIMO CONSIG. CEF (LIMOEIROPREV)	2	0,00	143,43	Receita Extra Despesa Extra
067	EMPRESTIMO CONSIG. CEF (LIMOEIROPREV)	1	0,00	71,56	Receita Extra Despesa Extra
068	EMPRESTIMO CONSIG. CEF (LIMOEIROPREV)	1	0,00	107,69	Receita Extra Despesa Extra
920	IRRF - SALARIO	2	22,50	191,06	Receita Orçamentária

# PREFEITURA MUNICIPAL DE LIMOEIRO

PC COMENDADOR PESTANA, 01, CENTRO. LIMOEIRO-PE

CNPJ: 11.097.292/0001-49

Mês: 04

Ano: 2019

Folha Mensal

Página 23

07/01/2019 15:30

## Resumo Contábil

Unidade: 000014 - SEC DE PLANEJAMENTO, ADMINISTRACAO, TECN - PENSIONISTAS

<b>Total a Empenhar</b>	<b>20.429,55</b>	
Total de Vencimentos	20.429,55	
Salário Família	0,00	
Outras Deduções	0,00	
Horas Extras (3.1.90.16)	0,00	
Bolsa de Estudo (3.3.90.18)	0,00	
Despesa/Receita.Extra (PASEP,...)	0,00	
Sal. Maternidade	0,00	
Benefícios Assistenciais	0,00	
<b>Total Bruto</b>	<b>20.429,55</b>	
Total de Descontos	1.735,71	
Total Líquido	18.693,84	Valor Ref. a 13º Salário
FGTS a Recolher	0,00	→ Valores Sem 13º Salário

Vínculo	Bruto		Deduções			Líquido
	Patronal	Bruto	Salário Família	Salário Maternidade	Outras Deduções	Patronal Líquido
02 Pensionistas	0,00	0,00	0,00	0,00	0,00	0,00
<b>Total</b>	<b>0,00</b>	<b>0,00</b>	<b>0,00</b>	<b>0,00</b>	<b>0,00</b>	<b>0,00</b>

### Funcionários

Situação	Quantidade
01 - Normal	
<b>Total</b>	
Quantidade de trabalhadores processados	

### Proventos

Evento	Descrição	Qtde.	Refer.	Valor	Classificação contábil
001	SALARIO BASE	23	690,00	19.666,35	Salário Base
009	QUINQUENIO 15%	2	30,00	286,20	
010	QUINQUENIO 20%	1	20,00	190,80	
012	QUINQUENIO 30%	1	30,00	286,20	

#### Resumo de Proventos por Classificação

Sem classificação	80,00	763,20
Salário Base	690,00	19.666,35
<b>Total</b>	<b>770,00</b>	<b>20.429,55</b>

### Descontos

Evento	Descrição	Qtde.	Refer.	Valor	Classificação contábil
006	EMPRESTIMO CONSIG. CEF	4	191,00	1.033,50	Receita Extra Despesa Extra
054	EMPRESTIMO CONSIG. CEF (LIMOEIROPREV)	3	96,00	641,80	Receita Extra Despesa Extra
065	EMPRESTIMO CONSIG. CEF (LIMOEIROPREV)	1	0,00	60,41	Receita Extra Despesa Extra

#### Resumo de Descontos por Classificação

Receita Extra Despesa Extra	287,00	1.735,71
<b>Total</b>	<b>287,00</b>	<b>1.735,71</b>

### Contribuição Previdenciária do Segurado por Vínculo

Vínculo	Valor
02 - Pensionistas	0,00
<b>Total</b>	<b>0,00</b>

<b>Base de I.R.R.F.</b>	<b>20.429,55</b>
<b>Base de F.G.T.S.</b>	<b>0,00</b>

<b>Base de Previdência Total</b>	<b>0,00</b>
Base de Previdência por Vínculo	Valor
02 - Pensionistas	0,00

# PREFEITURA MUNICIPAL DE LIMOEIRO

PC COMENDADOR PESTANA, 01, CENTRO. LIMOEIRO-PE

CNPJ: 11.097.292/0001-49

Mês: 04/2019

Folha Mensal

Página 24

07/01/2019 15:30

## Resumo Contábil

Unidade: 000015 - SEC MUN DE CULTURA E JUVENTUDE - CONT EMERGENCIAL

<b>Total a Empenhar</b>	<b>4.718,94</b>	
Total de Vencimentos	3.816,00	
Salário Família	63,42	
Outras Deduções	0,00	
Horas Extras (3.1.90.16)	0,00	
Bolsa de Estudo (3.3.90.18)	0,00	
Despesa/Receita.Extra (PASEP,...)	0,00	
Sal. Maternidade	0,00	
Benefícios Assistenciais	0,00	
<b>Total Bruto</b>	<b>3.879,42</b>	
Total de Descontos	305,28	
Total Líquido	3.574,14	Valor Ref. a 13º Salário
FGTS a Recolher	0,00	→ Valores Sem 13º Salário

Vínculo	Bruto		Deduções			Líquido
	Patronal	Bruto	Salário Família	Salário Maternidade	Outras Deduções	Patronal Líquido
97 Contratados		839,52	63,42	0,00	0,00	776,10
<b>Total</b>		<b>839,52</b>	<b>63,42</b>	<b>0,00</b>	<b>0,00</b>	<b>776,10</b>

### Funcionários

Situação	Quantidade
01 - Normal	
<b>Total</b>	
Quantidade de trabalhadores processados	

### Proventos

Evento	Descrição	Qtde.	Refer.	Valor	Classificação contábil
001	SALARIO BASE	4	120,00	3.816,00	Salário Base
904	SALARIO FAMILIA	1	2,00	63,42	Salário Família

#### Resumo de Proventos por Classificação

Salário Base	120,00	3.816,00
Salário Família	2,00	63,42
<b>Total</b>	<b>122,00</b>	<b>3.879,42</b>

### Descontos

Evento	Descrição	Qtde.	Refer.	Valor	Classificação contábil
919	PREVIDENCIA - RGPS	4	32,00	305,28	Receita Extra Despesa Extra

#### Resumo de Descontos por Classificação

Receita Extra Despesa Extra	32,00	305,28
<b>Total</b>	<b>32,00</b>	<b>305,28</b>

### Contribuição Previdenciária do Segurado por Vínculo

Vínculo	Valor
97 - Contratados	305,28
<b>Total</b>	<b>305,28</b>

<b>Base de I.R.R.F.</b>	<b>3.816,00</b>
<b>Base de F.G.T.S.</b>	<b>0,00</b>

<b>Base de Previdência Total</b>	<b>3.816,00</b>
Base de Previdência por Vínculo	Valor
97 - Contratados	3.816,00

# PREFEITURA MUNICIPAL DE LIMOEIRO

PC COMENDADOR PESTANA, 01, CENTRO. LIMOEIRO-PE

CNPJ: 11.097.292/0001-49

Mês: 04/2019

04/2019

Folha Mensal

Página 25

07/01/2019 15:30

## Resumo Contábil

Unidade: 000016 - PROCURADORIA GERAL DO MUNICÍPIO - SEDE - EFETIVOS

<b>Total a Empenhar</b>	<b>13.811,90</b>	
Total de Vencimentos	12.332,05	
Salário Família	0,00	
Outras Deduções	0,00	
Horas Extras (3.1.90.16)	0,00	
Bolsa de Estudo (3.3.90.18)	0,00	
Despesa/Receita.Extra (PASEP,...)	0,00	
Sal. Maternidade	0,00	
Benefícios Assistenciais	0,00	
<b>Total Bruto</b>	<b>12.332,05</b>	
Total de Descontos	2.893,24	
Total Líquido	9.438,81	Valor Ref. a 13º Salário
FGTS a Recolher	0,00	→ Valores Sem 13º Salário

Vínculo	Bruto		Deduções			Líquido
	Patronal	Bruto	Salário Família	Salário Maternidade	Outras Deduções	Patronal Líquido
30 Efetivos - RPPS 1 - Admitidos ate 10/2011		1.479,85	0,00	0,00	0,00	1.479,85
<b>Total</b>		<b>1.479,85</b>	<b>0,00</b>	<b>0,00</b>	<b>0,00</b>	<b>1.479,85</b>

### Funcionários

Situação	Quantidade
01 - Normal	
97 - Afastamento sem vencimento/sem remuneração	
<b>Total</b>	
Quantidade de trabalhadores processados	

### Proventos

Evento	Descrição	Qtde.	Refer.	Valor	Classificação contábil
001	SALARIO BASE	3	61,00	1.952,00	Salário Base
007	QUINQUENIO 5%	1	5,00	0,05	
057	COMP CARGO COMISSONADO	2	0,00	10.380,00	
<b>Resumo de Proventos por Classificação</b>					
	Sem classificação		5,00	10.380,05	
	Salário Base		61,00	1.952,00	
	<b>Total</b>		<b>66,00</b>	<b>12.332,05</b>	

### Descontos

Evento	Descrição	Qtde.	Refer.	Valor	Classificação contábil
920	IRRF - SALARIO	2	35,00	1.536,72	Receita Orçamentária
942	PREVIDÊNCIA - RPPS	3	33,00	1.356,52	Receita Extra Despesa Extra
<b>Resumo de Descontos por Classificação</b>					
	Receita Orçamentária		35,00	1.536,72	
	Receita Extra Despesa Extra		33,00	1.356,52	
	<b>Total</b>		<b>68,00</b>	<b>2.893,24</b>	

### Contribuição Previdenciária do Segurado por Vínculo

Vínculo	Valor
30 - Efetivos - RPPS 1 - Admitidos ate 10/2011	1.356,52
<b>Total</b>	<b>1.356,52</b>

<b>Base de I.R.R.F.</b>	<b>12.332,05</b>
<b>Base de F.G.T.S.</b>	<b>0,00</b>

<b>Base de Previdência Total</b>	<b>12.332,05</b>
Base de Previdência por Vínculo	Valor
30 - Efetivos - RPPS 1 - Admitidos ate 10/2011	12.332,05

**PREFEITURA MUNICIPAL DE LIMOEIRO**

PC COMENDADOR PESTANA, 01, CENTRO. LIMOEIRO-PE

CNPJ: 11.097.292/0001-49

Mês: 04

Ano: 2019

Folha Mensal

Página 26

07/01/2019 15:30

**Resumo Contábil****Unidade: 000018 - SEC MUN DE INFRA-ESTRUTURA - LIMPEZA URBANA - EFETIVOS**

<b>Total a Empenhar</b>	<b>12.551,98</b>	
Total de Vencimentos	10.997,40	
Salário Família	63,42	
Outras Deduções	0,00	
Horas Extras (3.1.90.16)	163,33	
Bolsa de Estudo (3.3.90.18)	0,00	
Despesa/Receita.Extra (PASEP,...)	0,00	
Sal. Maternidade	0,00	
Benefícios Assistenciais	0,00	
<b>Total Bruto</b>	<b>11.224,15</b>	
Total de Descontos	2.558,66	
Total Líquido	8.665,49	Valor Ref. a 13º Salário
FGTS a Recolher	0,00	→ Valores Sem 13º Salário

Vínculo	Bruto		Deduções			Líquido
	Patronal Bruto	Salário Família	Salário Maternidade	Outras Deduções	Patronal Líquido	
30 Efetivos - RPPS 1 - Admitidos ate 10/2011	1.156,11	63,42	0,00	0,00	1.092,69	
31 Efetivos - RPPS 2 - Admitidos apos 11/2011	171,72	0,00	0,00	0,00	171,72	
<b>Total</b>	<b>1.327,83</b>	<b>63,42</b>	<b>0,00</b>	<b>0,00</b>	<b>1.264,41</b>	

**Funcionários**

Situação	Quantidade
01 - Normal	
<b>Total</b>	
Quantidade de trabalhadores processados	

**Proventos**

Evento	Descrição	Qtde.	Refer.	Valor	Classificação contábil
001	SALARIO BASE	7	210,00	6.704,00	Salário Base
004	HORA EXTRA 50%	1	20,00	163,33	Hora Extra
007	QUINQUENIO 5%	3	15,00	147,80	
008	QUINQUENIO 10%	1	10,00	95,40	
009	QUINQUENIO 15%	1	15,00	153,30	
021	INSALUBRIDADE 20%	5	100,00	959,20	
040	INCORPORAÇÃO	2	0,00	136,00	
904	SALARIO FAMILIA	1	2,00	63,42	Salário Família
908	1/3 FERIAS	1	30,00	381,60	
954	LICENCA-PRÊMIO	2	60,00	2.420,10	

**Resumo de Proventos por Classificação**

Sem classificação	230,00	4.293,40
Salário Base	210,00	6.704,00
Hora Extra	20,00	163,33
Salário Família	2,00	63,42
<b>Total</b>	<b>462,00</b>	<b>11.224,15</b>

**Descontos**

Evento	Descrição	Qtde.	Refer.	Valor	Classificação contábil
006	EMPRESTIMO CONSIG. CEF	4	105,00	670,63	Receita Extra Despesa Extra
019	ASSEMULPE	3	3,00	28,62	Receita Extra Despesa Extra
038	CARTÃO BCSUL	1	0,00	34,69	Receita Extra Despesa Extra
058	EMPRESTIMO CONSIG. CEF II	4	105,00	579,91	Receita Extra Despesa Extra
059	EMPRESTIMO CONSIG. CEF III	1	0,00	34,76	Receita Extra Despesa Extra
060	EMPRESTIMO CONSIG. CEF IV	1	0,00	24,38	Receita Extra Despesa Extra
942	PREVIDÊNCIA - RPPS	9	99,00	1.185,67	Receita Extra Despesa Extra

**Resumo de Descontos por Classificação**

Receita Extra Despesa Extra	312,00	2.558,66
<b>Total</b>	<b>312,00</b>	<b>2.558,66</b>

# PREFEITURA MUNICIPAL DE LIMOEIRO

PC COMENDADOR PESTANA, 01, CENTRO. LIMOEIRO-PE

CNPJ: 11.097.292/0001-49

Mês: 04/2019  
Folha Mensal

Página 27 de 33

07/01/2019 15:33:33

## Resumo Contábil

Unidade: 000018 - SEC MUN DE INFRA-ESTRUTURA - LIMPEZA URBANA - EFETIVOS

### Contribuição Previdenciária do Segurado por Vínculo

Vínculo		
30 - Efetivos - RPPS 1 - Admitidos ate 10/2011		1.050,00
31 - Efetivos - RPPS 2 - Admitidos apos 11/2011		129,00
<b>Total</b>		<b>1.180,00</b>

<b>Base de I.R.R.F.</b>	<b>10.779,13</b>	<b>Base de Previdência Total</b>	<b>10.779,13</b>
<b>Base de F.G.T.S.</b>	<b>0,00</b>	Base de Previdência por Vínculo	
		30 - Efetivos - RPPS 1 - Admitidos ate 10/2011	9.630,13
		31 - Efetivos - RPPS 2 - Admitidos apos 11/2011	1.149,00

Assinado digitalmente por JOS FERREIRA FILHO, JOSE CRISTOVAM DA SILVA FILHO em 07/01/2019 às 15:33:33. URL: https://etec.silvaferreira.com.br/pt/assinatura/assinatura.aspx?seam.Código.do.documento:a46bcb85-27a0-4e97-60b6-22358369911a

# PREFEITURA MUNICIPAL DE LIMOEIRO

PC COMENDADOR PESTANA, 01, CENTRO. LIMOEIRO-PE

CNPJ: 11.097.292/0001-49

Mês: 04/2019

Folha Mensal

Página 28

07/01/2019 15:33

## Resumo Contábil

Unidade: 000019 - GABINETE DO PREFEITO - CONTROLE INTERNO - EFETIVOS

<b>Total a Empenhar</b>	<b>2.300,00</b>	
Total de Vencimentos	2.000,00	
Salário Família	0,00	
Outras Deduções	0,00	
Horas Extras (3.1.90.16)	0,00	
Bolsa de Estudo (3.3.90.18)	0,00	
Despesa/Receita.Extra (PASEP,...)	0,00	
Sal. Maternidade	0,00	
Benefícios Assistenciais	0,00	
<b>Total Bruto</b>	<b>2.000,00</b>	
Total de Descontos	220,00	
Total Líquido	1.780,00	Valor Ref. a 13º Salário
FGTS a Recolher	0,00	→ Valores Sem 13º Salário

Vínculo	Bruto		Deduções			Líquido
	Patronal	Bruto	Salário Família	Salário Maternidade	Outras Deduções	Patronal Líquido
31 Efetivos - RPPS 2 - Admitidos apos 11/2011	300,00		0,00	0,00	0,00	300,00
<b>Total</b>	<b>300,00</b>		<b>0,00</b>	<b>0,00</b>	<b>0,00</b>	<b>300,00</b>

### Funcionários

Situação	Quantidade
01 - Normal	
<b>Total</b>	
Quantidade de trabalhadores processados	

### Proventos

Evento	Descrição	Qtde.	Refer.	Valor	Classificação contábil
001	SALARIO BASE	1	30,00	2.000,00	Salário Base
<b>Resumo de Proventos por Classificação</b>					
	Salário Base		30,00	2.000,00	
	<b>Total</b>		<b>30,00</b>	<b>2.000,00</b>	

### Descontos

Evento	Descrição	Qtde.	Refer.	Valor	Classificação contábil
942	PREVIDÊNCIA - RPPS	1	11,00	220,00	Receita Extra Despesa Extra
<b>Resumo de Descontos por Classificação</b>					
	Receita Extra Despesa Extra		11,00	220,00	
	<b>Total</b>		<b>11,00</b>	<b>220,00</b>	

### Contribuição Previdenciária do Segurado por Vínculo

Vínculo	Valor
31 - Efetivos - RPPS 2 - Admitidos apos 11/2011	220,00
<b>Total</b>	<b>220,00</b>

<b>Base de I.R.R.F.</b>	<b>2.000,00</b>	<b>Base de Previdência Total</b>	<b>2.000,00</b>
<b>Base de F.G.T.S.</b>	<b>0,00</b>	Base de Previdência por Vínculo	Valor
		31 - Efetivos - RPPS 2 - Admitidos apos 11/2011	2.000,00

# PREFEITURA MUNICIPAL DE LIMOEIRO

PC COMENDADOR PESTANA, 01, CENTRO. LIMOEIRO-PE

CNPJ: 11.097.292/0001-49

Mês: 04/2019  
Folha Mensal

Página 29

07/01/2019 15:33

## Resumo Contábil

Unidade: 000020 - SEC MUN DE SEGURANÇA CIDADÃ E JUSTIÇA - GUARDA - EFETIVOS

<b>Total a Empenhar</b>	<b>119.465,94</b>	
Total de Vencimentos	104.782,41	
Salário Família	0,00	
Outras Deduções	0,00	
Horas Extras (3.1.90.16)	1.669,55	
Bolsa de Estudo (3.3.90.18)	0,00	
Despesa/Receita.Extra (PASEP,...)	0,00	
Sal. Maternidade	0,00	
Benefícios Assistenciais	0,00	
<b>Total Bruto</b>	<b>106.451,96</b>	
Total de Descontos	27.406,72	
Total Líquido	79.045,24	Valor Ref. a 13º Salário
FGTS a Recolher	0,00	Valores Sem 13º Salário

Vínculo	Bruto		Deduções			Líquido
	Patronal	Bruto	Salário Família	Salário Maternidade	Outras Deduções	Patronal Líquido
30 Efetivos - RPPS 1 - Admitidos ate 10/2011		10.757,04	0,00	0,00	0,00	10.757,04
31 Efetivos - RPPS 2 - Admitidos apos 11/2011		2.256,94	0,00	0,00	0,00	2.256,94
<b>Total</b>		<b>13.013,98</b>	<b>0,00</b>	<b>0,00</b>	<b>0,00</b>	<b>13.013,98</b>

## Funcionários

Situação	Quantidade
01 - Normal	
<b>Total</b>	
Quantidade de trabalhadores processados	

## Proventos

Evento	Descrição	Qtde.	Refer.	Valor	Classificação contábil
001	SALARIO BASE	52	1.560,00	68.993,60	Salário Base
004	HORA EXTRA 50%	7	151,00	1.669,55	Hora Extra
007	QUINQUENIO 5%	33	165,00	2.192,62	
008	QUINQUENIO 10%	2	20,00	265,36	
009	QUINQUENIO 15%	1	15,00	199,02	
040	INCORPORAÇÃO	1	0,00	68,00	
047	RISCO DE VIDA 30%	51	1.530,00	20.300,04	
057	COMP CARGO COMISSIONADO	1	0,00	575,16	
089	ADICIONAL NOTURNO (HORAS) GUARDA	24	1.680,00	5.572,56	
108	GRATIFICAÇÃO	4	69,27	1.005,35	
908	1/3 FERIAS	3	90,00	2.033,77	
954	LICENCA-PRÊMIO	2	60,00	3.847,72	
<b>Resumo de Proventos por Classificação</b>					
	Sem classificação		3.629,27	36.059,60	
	Salário Base		1.560,00	68.993,60	
	Hora Extra		151,00	1.669,55	
	<b>Total</b>		<b>5.340,27</b>	<b>106.722,75</b>	

## Descontos

Evento	Descrição	Qtde.	Refer.	Valor	Classificação contábil
006	EMPRESTIMO CONSIG. CEF	31	612,00	6.321,23	Receita Extra Despesa Extra
019	ASSEMULPE	10	10,00	132,70	Receita Extra Despesa Extra
027	PENSÃO ALIMENTICIA	4	0,00	1.336,69	Receita Extra Despesa Extra
038	CARTÃO BCSUL	3	0,00	58,88	Receita Extra Despesa Extra
046	AGMATASPE	46	115,00	1.525,82	Receita Extra Despesa Extra
058	EMPRESTIMO CONSIG. CEF II	19	442,00	3.094,23	Receita Extra Despesa Extra
059	EMPRESTIMO CONSIG. CEF III	12	420,00	2.036,05	Receita Extra Despesa Extra
060	EMPRESTIMO CONSIG. CEF IV	3	67,00	215,28	Receita Extra Despesa Extra
061	EMPRESTIMO CONSIG. CEF V	1	0,00	89,46	Receita Extra Despesa Extra
063	EMPRESTIMO CONSIG. SANTANDER	1	0,00	242,32	Receita Extra Despesa Extra

**PREFEITURA MUNICIPAL DE LIMOEIRO**

PC COMENDADOR PESTANA, 01, CENTRO. LIMOEIRO-PE

CNPJ: 11.097.292/0001-49

Mês: 04

Ano: 2019

Folha Mensal

Página 31

07/01/2019 15:30

**Resumo Contábil****Unidade: 000021 - GABINETE DO PREFEITO - COMISSIONADOS**

<b>Total a Empenhar</b>	<b>22.000,67</b>	
Total de Vencimentos	18.033,33	
Salário Família	0,00	
Outras Deduções	0,00	
Horas Extras (3.1.90.16)	0,00	
Bolsa de Estudo (3.3.90.18)	0,00	
Despesa/Receita.Extra (PASEP,...)	0,00	
Sal. Maternidade	0,00	
Benefícios Assistenciais	0,00	
<b>Total Bruto</b>	<b>18.033,33</b>	
Total de Descontos	2.949,65	
Total Líquido	15.083,68	Valor Ref. a 13º Salário
FGTS a Recolher	0,00	→ Valores Sem 13º Salário

Vínculo	Bruto		Deduções			Líquido
	Patronal	Bruto	Salário Família	Salário Maternidade	Outras Deduções	Patronal Líquido
35 Comissionados		3.967,34	0,00	0,00	0,00	3.967,34
<b>Total</b>		<b>3.967,34</b>	<b>0,00</b>	<b>0,00</b>	<b>0,00</b>	<b>3.967,34</b>

**Funcionários**

Situação	Quantidade
01 - Normal	
<b>Total</b>	
Quantidade de trabalhadores processados	

**Proventos**

Evento	Descrição	Qtde.	Refer.	Valor	Classificação contábil
002	CARGO COMISSIONADO	5	149,00	18.033,33	Salário Base
<b>Resumo de Proventos por Classificação</b>					
	Salário Base		149,00	18.033,33	
<b>Total</b>			<b>149,00</b>	<b>18.033,33</b>	

**Descontos**

Evento	Descrição	Qtde.	Refer.	Valor	Classificação contábil
919	PREVIDENCIA - RGPS	5	49,00	1.887,66	Receita Extra Despesa Extra
920	IRRF - SALARIO	3	67,50	1.061,99	Receita Orçamentária
<b>Resumo de Descontos por Classificação</b>					
	Receita Orçamentária		67,50	1.061,99	
	Receita Extra Despesa Extra		49,00	1.887,66	
<b>Total</b>			<b>116,50</b>	<b>2.949,65</b>	

**Contribuição Previdenciária do Segurado por Vínculo**

Vínculo	Valor
35 - Comissionados	1.887,66
<b>Total</b>	<b>1.887,66</b>

<b>Base de I.R.R.F.</b>	<b>18.033,33</b>
<b>Base de F.G.T.S.</b>	<b>0,00</b>

<b>Base de Previdência Total</b>	<b>18.033,33</b>
Base de Previdência por Vínculo	Valor
35 - Comissionados	18.033,33

**PREFEITURA MUNICIPAL DE LIMOEIRO**

PC COMENDADOR PESTANA, 01, CENTRO. LIMOEIRO-PE

CNPJ: 11.097.292/0001-49

Mês: 04/2019

04/2019

Folha Mensal

Página 32 de 32

07/01/2019 15:30

**Resumo Contábil****Unidade: 000022 - SEC MUN DE DESENVOLVIMENTO ECONOMICO - COMISSIONADOS**

<b>Total a Empenhar</b>	<b>30.479,67</b>	
Total de Vencimentos	24.983,33	
Salário Família	0,00	
Outras Deduções	0,00	
Horas Extras (3.1.90.16)	0,00	
Bolsa de Estudo (3.3.90.18)	0,00	
Despesa/Receita.Extra (PASEP,...)	0,00	
Sal. Maternidade	0,00	
Benefícios Assistenciais	0,00	
<b>Total Bruto</b>	<b>24.983,33</b>	
Total de Descontos	4.224,31	
Total Líquido	20.759,02	Valor Ref. a 13º Salário
FGTS a Recolher	0,00	→ Valores Sem 13º Salário

Vínculo	Bruto		Deduções			Líquido
	Patronal Bruto	Salário Família	Salário Maternidade	Outras Deduções	Patronal Líquido	
35 Comissionados	5.496,34	0,00	0,00	0,00	5.496,34	
<b>Total</b>	<b>5.496,34</b>	<b>0,00</b>	<b>0,00</b>	<b>0,00</b>	<b>5.496,34</b>	

**Funcionários**

Situação	Quantidade
01 - Normal	
<b>Total</b>	
Quantidade de trabalhadores processados	

**Proventos**

Evento	Descrição	Qtde.	Refer.	Valor	Classificação contábil
002	CARGO COMISSONADO	6	179,00	13.833,33	Salário Base
003	SUBSIDIOS	1	30,00	10.000,00	Salário Base
108	GRATIFICAÇÃO	1	50,00	1.150,00	
<b>Resumo de Proventos por Classificação</b>					
Sem classificação			50,00	1.150,00	
Salário Base			209,00	23.833,33	
<b>Total</b>			<b>259,00</b>	<b>24.983,33</b>	

**Descontos**

Evento	Descrição	Qtde.	Refer.	Valor	Classificação contábil
919	PREVIDENCIA - RGPS	7	66,00	2.091,19	Receita Extra Despesa Extra
920	IRRF - SALARIO	4	72,50	2.133,12	Receita Orçamentária
<b>Resumo de Descontos por Classificação</b>					
Receita Orçamentária			72,50	2.133,12	
Receita Extra Despesa Extra			66,00	2.091,19	
<b>Total</b>			<b>138,50</b>	<b>4.224,31</b>	

**Contribuição Previdenciária do Segurado por Vínculo**

Vínculo	Valor
35 - Comissionados	2.091,19
<b>Total</b>	<b>2.091,19</b>

<b>Base de I.R.R.F.</b>	<b>24.983,33</b>
<b>Base de F.G.T.S.</b>	<b>0,00</b>

<b>Base de Previdência Total</b>	<b>24.983,33</b>
Base de Previdência por Vínculo	Valor
35 - Comissionados	24.983,33

**PREFEITURA MUNICIPAL DE LIMOEIRO**

PC COMENDADOR PESTANA, 01, CENTRO. LIMOEIRO-PE

CNPJ: 11.097.292/0001-49

Folha Mensal

Página 33

07/01/2019 15:30

**Resumo Contábil****Unidade: 000025 - SEC DE PLANEJAMENTO, ADMINISTRACAO, TECN - COMISSIONADOS**

<b>Total a Empenhar</b>	<b>34.892,00</b>	
Total de Vencimentos	28.600,00	
Salário Família	0,00	
Outras Deduções	0,00	
Horas Extras (3.1.90.16)	0,00	
Bolsa de Estudo (3.3.90.18)	0,00	
Despesa/Receita.Extra (PASEP,...)	0,00	
Sal. Maternidade	0,00	
Benefícios Assistenciais	0,00	
<b>Total Bruto</b>	<b>28.600,00</b>	
Total de Descontos	5.833,83	
Total Líquido	22.766,17	Valor Ref. a 13º Salário
FGTS a Recolher	0,00	→ Valores Sem 13º Salário

Vínculo	Bruto		Deduções			Líquido
	Patronal	Bruto	Salário Família	Salário Maternidade	Outras Deduções	Patronal Líquido
35 Comissionados		6.292,00	0,00	0,00	0,00	6.292,00
<b>Total</b>		<b>6.292,00</b>	<b>0,00</b>	<b>0,00</b>	<b>0,00</b>	<b>6.292,00</b>

**Funcionários**

Situação	Quantidade
01 - Normal	
<b>Total</b>	
Quantidade de trabalhadores processados	

**Proventos**

Evento	Descrição	Qtde.	Refer.	Valor	Classificação contábil
002	CARGO COMISSONADO	7	210,00	16.300,00	Salário Base
003	SUBSIDIOS	1	30,00	10.000,00	Salário Base
032	GRATIFICAÇÃO 50%	2	100,00	2.300,00	
<b>Resumo de Proventos por Classificação</b>					
Sem classificação			100,00	2.300,00	
Salário Base			240,00	26.300,00	
<b>Total</b>			<b>340,00</b>	<b>28.600,00</b>	

**Descontos**

Evento	Descrição	Qtde.	Refer.	Valor	Classificação contábil
006	EMPRESTIMO CONSIG. CEF	1	15,00	1.153,08	Receita Extra Despesa Extra
919	PREVIDENCIA - RGPS	8	77,00	2.489,03	Receita Extra Despesa Extra
920	IRRF - SALARIO	4	80,00	2.191,72	Receita Orçamentária
<b>Resumo de Descontos por Classificação</b>					
Receita Orçamentária			80,00	2.191,72	
Receita Extra Despesa Extra			92,00	3.642,11	
<b>Total</b>			<b>172,00</b>	<b>5.833,83</b>	

**Contribuição Previdenciária do Segurado por Vínculo**

Vínculo	Valor
35 - Comissionados	2.489,03
<b>Total</b>	<b>2.489,03</b>

<b>Base de I.R.R.F.</b>	<b>28.600,00</b>	<b>Base de Previdência Total</b>	<b>28.600,00</b>
<b>Base de F.G.T.S.</b>	<b>0,00</b>	Base de Previdência por Vínculo	Valor
		35 - Comissionados	28.600,00

# PREFEITURA MUNICIPAL DE LIMOEIRO

PC COMENDADOR PESTANA, 01, CENTRO. LIMOEIRO-PE

CNPJ: 11.097.292/0001-49

Mês: 04/2019

Folha Mensal

Página 34

07/01/2019 15:30

## Resumo Contábil

Unidade: 000026 - SEC MUN DE FINANÇAS - COMISSIONADOS

<b>Total a Empenhar</b>	<b>16.958,00</b>	
Total de Vencimentos	13.900,00	
Salário Família	0,00	
Outras Deduções	0,00	
Horas Extras (3.1.90.16)	0,00	
Bolsa de Estudo (3.3.90.18)	0,00	
Despesa/Receita.Extra (PASEP,...)	0,00	
Sal. Maternidade	0,00	
Benefícios Assistenciais	0,00	
<b>Total Bruto</b>	<b>13.900,00</b>	
Total de Descontos	2.727,92	
Total Líquido	11.172,08	Valor Ref. a 13º Salário
FGTS a Recolher	0,00	→ Valores Sem 13º Salário

Vínculo	Bruto		Deduções			Líquido
	Patronal Bruto	Salário Família	Salário Maternidade	Outras Deduções	Patronal Líquido	
35 Comissionados	3.058,00	0,00	0,00	0,00	3.058,00	
<b>Total</b>	<b>3.058,00</b>	<b>0,00</b>	<b>0,00</b>	<b>0,00</b>	<b>3.058,00</b>	

## Funcionários

Situação	Quantidade
01 - Normal	
<b>Total</b>	
Quantidade de trabalhadores processados	

## Proventos

Evento	Descrição	Qtde.	Refer.	Valor	Classificação contábil
002	CARGO COMISSONADO	2	60,00	3.900,00	Salário Base
003	SUBSIDIOS	1	30,00	10.000,00	Salário Base
<b>Resumo de Proventos por Classificação</b>					
	Salário Base		90,00	13.900,00	
<b>Total</b>			<b>90,00</b>	<b>13.900,00</b>	

## Descontos

Evento	Descrição	Qtde.	Refer.	Valor	Classificação contábil
019	ASSEMULPE	1	1,00	100,00	Receita Extra Despesa Extra
919	PREVIDENCIA - RGPS	3	28,00	956,03	Receita Extra Despesa Extra
920	IRRF - SALARIO	2	35,00	1.671,89	Receita Orçamentária
<b>Resumo de Descontos por Classificação</b>					
	Receita Orçamentária		35,00	1.671,89	
	Receita Extra Despesa Extra		29,00	1.056,03	
<b>Total</b>			<b>64,00</b>	<b>2.727,92</b>	

## Contribuição Previdenciária do Segurado por Vínculo

Vínculo	Valor
35 - Comissionados	956,03
<b>Total</b>	<b>956,03</b>
<b>Base de I.R.R.F.</b>	<b>13.900,00</b>
<b>Base de F.G.T.S.</b>	<b>0,00</b>
<b>Base de Previdência Total</b>	<b>13.900,00</b>
Base de Previdência por Vínculo	Valor
35 - Comissionados	13.900,00

# PREFEITURA MUNICIPAL DE LIMOEIRO

PC COMENDADOR PESTANA, 01, CENTRO. LIMOEIRO-PE

CNPJ: 11.097.292/0001-49

Mês: 04

Ano: 2019

Folha Mensal

Página 35 de 35

07/01/2019 15:30

## Resumo Contábil

Unidade: 000027 - PREFEITO E VICE - ELETIVOS

<b>Total a Empenhar</b>	<b>36.600,00</b>	
Total de Vencimentos	30.000,00	
Salário Família	0,00	
Outras Deduções	0,00	
Horas Extras (3.1.90.16)	0,00	
Bolsa de Estudo (3.3.90.18)	0,00	
Despesa/Receita.Extra (PASEP,...)	0,00	
Sal. Maternidade	0,00	
Benefícios Assistenciais	0,00	
<b>Total Bruto</b>	<b>30.000,00</b>	
Total de Descontos	14.885,37	
Total Líquido	15.114,63	Valor Ref. a 13º Salário
FGTS a Recolher	0,00	→ Valores Sem 13º Salário

Vínculo	Bruto		Deduções			Líquido
	Patronal	Bruto	Salário Família	Salário Maternidade	Outras Deduções	Patronal Líquido
19 Eletivos		6.600,00	0,00	0,00	0,00	6.600,00
<b>Total</b>		<b>6.600,00</b>	<b>0,00</b>	<b>0,00</b>	<b>0,00</b>	<b>6.600,00</b>

### Funcionários

Situação	Quantidade
01 - Normal	
<b>Total</b>	
Quantidade de trabalhadores processados	

### Proventos

Evento	Descrição	Qtde.	Refer.	Valor	Classificação contábil
003	SUBSIDIOS	2	60,00	30.000,00	Salário Base
<b>Resumo de Proventos por Classificação</b>					
	Salário Base		60,00	30.000,00	
<b>Total</b>			<b>60,00</b>	<b>30.000,00</b>	

### Descontos

Evento	Descrição	Qtde.	Refer.	Valor	Classificação contábil
006	EMPRESTIMO CONSIG. CEF	2	34,00	7.473,59	Receita Extra Despesa Extra
919	PREVIDENCIA - RGPS	2	22,00	1.242,06	Receita Extra Despesa Extra
920	IRRF - SALARIO	2	55,00	6.169,72	Receita Orçamentária
<b>Resumo de Descontos por Classificação</b>					
	Receita Orçamentária		55,00	6.169,72	
	Receita Extra Despesa Extra		56,00	8.715,65	
<b>Total</b>			<b>111,00</b>	<b>14.885,37</b>	

### Contribuição Previdenciária do Segurado por Vínculo

Vínculo	Valor
19 - Eletivos	1.242,06
<b>Total</b>	<b>1.242,06</b>

<b>Base de I.R.R.F.</b>	<b>30.000,00</b>
<b>Base de F.G.T.S.</b>	<b>0,00</b>

<b>Base de Previdência Total</b>	<b>30.000,00</b>
Base de Previdência por Vínculo	Valor
19 - Eletivos	30.000,00

**PREFEITURA MUNICIPAL DE LIMOEIRO**

PC COMENDADOR PESTANA, 01, CENTRO. LIMOEIRO-PE

CNPJ: 11.097.292/0001-49

Mês: 04

Ano: 2019

Folha Mensal

Página 36

07/01/2019 15:30

**Resumo Contábil****Unidade: 000028 - SEC MUN DE EDUC E ESPORTE - COMISSIONADOS**

<b>Total a Empenhar</b>	<b>36.673,20</b>	
Total de Vencimentos	30.060,00	
Salário Família	0,00	
Outras Deduções	0,00	
Horas Extras (3.1.90.16)	0,00	
Bolsa de Estudo (3.3.90.18)	0,00	
Despesa/Receita.Extra (PASEP,...)	0,00	
Sal. Maternidade	0,00	
Benefícios Assistenciais	0,00	
<b>Total Bruto</b>	<b>30.060,00</b>	
Total de Descontos	5.518,22	
Total Líquido	24.541,78	Valor Ref. a 13º Salário
FGTS a Recolher	0,00	→ Valores Sem 13º Salário

Vínculo	Bruto		Deduções			Líquido
	Patronal	Bruto	Salário Família	Salário Maternidade	Outras Deduções	Patronal Líquido
35 Comissionados		6.613,20	0,00	0,00	0,00	6.613,20
<b>Total</b>		<b>6.613,20</b>	<b>0,00</b>	<b>0,00</b>	<b>0,00</b>	<b>6.613,20</b>

**Funcionários**

Situação	Quantidade
01 - Normal	
<b>Total</b>	
Quantidade de trabalhadores processados	

**Proventos**

Evento	Descrição	Qtde.	Refer.	Valor	Classificação contábil
002	CARGO COMISSONADO	6	180,00	19.700,00	Salário Base
003	SUBSIDIOS	1	30,00	10.000,00	Salário Base
108	GRATIFICAÇÃO	1	30,00	360,00	
<b>Resumo de Proventos por Classificação</b>					
	Sem classificação		30,00	360,00	
	Salário Base		210,00	29.700,00	
	<b>Total</b>		<b>240,00</b>	<b>30.060,00</b>	

**Descontos**

Evento	Descrição	Qtde.	Refer.	Valor	Classificação contábil
919	PREVIDENCIA - RGPS	7	69,00	2.698,83	Receita Extra Despesa Extra
920	IRRF - SALARIO	5	102,50	2.819,39	Receita Orçamentária
<b>Resumo de Descontos por Classificação</b>					
	Receita Orçamentária		102,50	2.819,39	
	Receita Extra Despesa Extra		69,00	2.698,83	
	<b>Total</b>		<b>171,50</b>	<b>5.518,22</b>	

**Contribuição Previdenciária do Segurado por Vínculo**

Vínculo	Valor
35 - Comissionados	2.698,83
<b>Total</b>	<b>2.698,83</b>

<b>Base de I.R.R.F.</b>	<b>30.060,00</b>	<b>Base de Previdência Total</b>	<b>30.060,00</b>
<b>Base de F.G.T.S.</b>	<b>0,00</b>	Base de Previdência por Vínculo	Valor
		35 - Comissionados	30.060,00

# PREFEITURA MUNICIPAL DE LIMOEIRO

PC COMENDADOR PESTANA, 01, CENTRO. LIMOEIRO-PE

CNPJ: 11.097.292/0001-49

Mês: 04/2019

Folha Mensal

Página 37

07/01/2019 15:30

## Resumo Contábil

Unidade: 000029 - SEC MUN DE TURISMO E LAZER - COMISSONADOS

<b>Total a Empenhar</b>	<b>12.200,00</b>	
Total de Vencimentos	10.000,00	
Salário Família	0,00	
Outras Deduções	0,00	
Horas Extras (3.1.90.16)	0,00	
Bolsa de Estudo (3.3.90.18)	0,00	
Despesa/Receita.Extra (PASEP,...)	0,00	
Sal. Maternidade	0,00	
Benefícios Assistenciais	0,00	
<b>Total Bruto</b>	<b>10.000,00</b>	
Total de Descontos	2.174,48	
Total Líquido	7.825,52	Valor Ref. a 13º Salário
FGTS a Recolher	0,00	→ Valores Sem 13º Salário

Vínculo	Bruto		Deduções			Líquido
	Patronal	Bruto	Salário Família	Salário Maternidade	Outras Deduções	Patronal Líquido
35 Comissionados		2.200,00	0,00	0,00	0,00	2.200,00
<b>Total</b>		<b>2.200,00</b>	<b>0,00</b>	<b>0,00</b>	<b>0,00</b>	<b>2.200,00</b>

### Funcionários

Situação	Quantidade
01 - Normal	
<b>Total</b>	
Quantidade de trabalhadores processados	

### Proventos

Evento	Descrição	Qtde.	Refer.	Valor	Classificação contábil
003	SUBSIDIOS	1	30,00	10.000,00	Salário Base
<b>Resumo de Proventos por Classificação</b>					
	Salário Base		30,00	10.000,00	
<b>Total</b>			<b>30,00</b>	<b>10.000,00</b>	

### Descontos

Evento	Descrição	Qtde.	Refer.	Valor	Classificação contábil
919	PREVIDENCIA - RGPS	1	11,00	621,03	Receita Extra Despesa Extra
920	IRRF - SALARIO	1	27,50	1.553,45	Receita Orçamentária
<b>Resumo de Descontos por Classificação</b>					
	Receita Orçamentária		27,50	1.553,45	
	Receita Extra Despesa Extra		11,00	621,03	
<b>Total</b>			<b>38,50</b>	<b>2.174,48</b>	

### Contribuição Previdenciária do Segurado por Vínculo

Vínculo	Valor
35 - Comissionados	621,03
<b>Total</b>	<b>621,03</b>

<b>Base de I.R.R.F.</b>	<b>10.000,00</b>
<b>Base de F.G.T.S.</b>	<b>0,00</b>

<b>Base de Previdência Total</b>	<b>10.000,00</b>
Base de Previdência por Vínculo	Valor
35 - Comissionados	10.000,00

**PREFEITURA MUNICIPAL DE LIMOEIRO**

PC COMENDADOR PESTANA, 01, CENTRO. LIMOEIRO-PE

CNPJ: 11.097.292/0001-49

Mês: 04

Ano: 2019

Folha Mensal

Página 38

07/01/2019 15:30

**Resumo Contábil****Unidade: 000031 - SEC MUN DE SEGURANÇA CIDADÃ E JUSTIÇA - COMISSIONADOS**

<b>Total a Empenhar</b>	<b>7.490,80</b>	
Total de Vencimentos	6.140,00	
Salário Família	0,00	
Outras Deduções	0,00	
Horas Extras (3.1.90.16)	0,00	
Bolsa de Estudo (3.3.90.18)	0,00	
Despesa/Receita.Extra (PASEP,...)	0,00	
Sal. Maternidade	0,00	
Benefícios Assistenciais	0,00	
<b>Total Bruto</b>	<b>6.140,00</b>	
Total de Descontos	546,68	
Total Líquido	5.593,32	Valor Ref. a 13º Salário
FGTS a Recolher	0,00	→ Valores Sem 13º Salário

Vínculo	Bruto		Deduções			Líquido
	Patronal	Bruto	Salário Família	Salário Maternidade	Outras Deduções	Patronal Líquido
35 Comissionados		1.350,80	0,00	0,00	0,00	1.350,80
<b>Total</b>		<b>1.350,80</b>	<b>0,00</b>	<b>0,00</b>	<b>0,00</b>	<b>1.350,80</b>

**Funcionários**

Situação	Quantidade
01 - Normal	
<b>Total</b>	
Quantidade de trabalhadores processados	

**Proventos**

Evento	Descrição	Qtde.	Refer.	Valor	Classificação contábil
002	CARGO COMISSONADO	3	90,00	5.500,00	Salário Base
108	GRATIFICAÇÃO	1	40,00	640,00	
<b>Resumo de Proventos por Classificação</b>					
Sem classificação			40,00	640,00	
Salário Base			90,00	5.500,00	
<b>Total</b>			<b>130,00</b>	<b>6.140,00</b>	

**Descontos**

Evento	Descrição	Qtde.	Refer.	Valor	Classificação contábil
919	PREVIDENCIA - RGPS	3	26,00	536,60	Receita Extra Despesa Extra
920	IRRF - SALARIO	1	7,50	10,08	Receita Orçamentária
<b>Resumo de Descontos por Classificação</b>					
Receita Orçamentária			7,50	10,08	
Receita Extra Despesa Extra			26,00	536,60	
<b>Total</b>			<b>33,50</b>	<b>546,68</b>	

**Contribuição Previdenciária do Segurado por Vínculo**

Vínculo	Valor
35 - Comissionados	536,60
<b>Total</b>	<b>536,60</b>

<b>Base de I.R.R.F.</b>	<b>6.140,00</b>
<b>Base de F.G.T.S.</b>	<b>0,00</b>

<b>Base de Previdência Total</b>	<b>6.140,00</b>
Base de Previdência por Vínculo	Valor
35 - Comissionados	6.140,00

**PREFEITURA MUNICIPAL DE LIMOEIRO**

PC COMENDADOR PESTANA, 01, CENTRO. LIMOEIRO-PE

CNPJ: 11.097.292/0001-49

Mês: 04/2019

04/2019

Folha Mensal

Página 39

07/01/2019 15:33:00

**Resumo Contábil****Unidade: 000032 - SEC MUN DE INFRA-ESTRUTURA - COMISSIONADOS**

<b>Total a Empenhar</b>	<b>63.181,29</b>	
Total de Vencimentos	51.787,94	
Salário Família	0,00	
Outras Deduções	0,00	
Horas Extras (3.1.90.16)	0,00	
Bolsa de Estudo (3.3.90.18)	0,00	
Despesa/Receita.Extra (PASEP,...)	0,00	
Sal. Maternidade	0,00	
Benefícios Assistenciais	0,00	
<b>Total Bruto</b>	<b>51.787,94</b>	
Total de Descontos	7.865,81	
Total Líquido	43.922,13	Valor Ref. a 13º Salário
FGTS a Recolher	0,00	→ Valores Sem 13º Salário

Vínculo	Bruto		Deduções			Líquido
	Patronal	Bruto	Salário Família	Salário Maternidade	Outras Deduções	Patronal Líquido
35 Comissionados		11.393,35	0,00	0,00	0,00	11.393,35
<b>Total</b>		<b>11.393,35</b>	<b>0,00</b>	<b>0,00</b>	<b>0,00</b>	<b>11.393,35</b>

**Funcionários**

Situação	Quantidade
01 - Normal	
<b>Total</b>	
Quantidade de trabalhadores processados	

**Proventos**

Evento	Descrição	Qtde.	Refer.	Valor	Classificação contábil
001	SALÁRIO BASE	1	30,00	2.300,00	Salário Base
002	CARGO COMISSIONADO	13	389,00	35.123,33	Salário Base
003	SUBSIDIOS	1	30,00	10.000,00	Salário Base
022	INSALUBRIDADE 40%	1	40,00	640,00	
032	GRATIFICAÇÃO 50%	2	100,00	2.224,61	
108	GRATIFICAÇÃO	3	93,75	1.500,00	
<b>Resumo de Proventos por Classificação</b>					
Sem classificação			233,75	4.364,61	
Salário Base			449,00	47.423,33	
<b>Total</b>			<b>682,75</b>	<b>51.787,94</b>	

**Descontos**

Evento	Descrição	Qtde.	Refer.	Valor	Classificação contábil
919	PREVIDENCIA - RGPS	15	147,00	4.816,90	Receita Extra Despesa Extra
920	IRRF - SALARIO	13	177,50	3.048,91	Receita Orçamentária
<b>Resumo de Descontos por Classificação</b>					
Receita Orçamentária			177,50	3.048,91	
Receita Extra Despesa Extra			147,00	4.816,90	
<b>Total</b>			<b>324,50</b>	<b>7.865,81</b>	

**Contribuição Previdenciária do Segurado por Vínculo**

Vínculo	Valor
35 - Comissionados	4.816,90
<b>Total</b>	<b>4.816,90</b>

<b>Base de I.R.R.F.</b>	<b>51.787,94</b>	<b>Base de Previdência Total</b>	<b>51.787,94</b>
<b>Base de F.G.T.S.</b>	<b>0,00</b>	Base de Previdência por Vínculo	Valor
		35 - Comissionados	51.787,94

# PREFEITURA MUNICIPAL DE LIMOEIRO

PC COMENDADOR PESTANA, 01, CENTRO. LIMOEIRO-PE

CNPJ: 11.097.292/0001-49

Mês: 04/2019

Folha Mensal

Página 40

07/01/2019 15:38

## Resumo Contábil

Unidade: 000033 - FUNDEB 60% - CONT EMERGENCIAL

<b>Total a Empenhar</b>	<b>214.527,44</b>	
Total de Vencimentos	176.634,91	
Salário Família	1.141,56	
Outras Deduções	0,00	
Horas Extras (3.1.90.16)	238,50	
Bolsa de Estudo (3.3.90.18)	0,00	
Despesa/Receita.Extra (PASEP,...)	0,00	
Sal. Maternidade	0,00	
Benefícios Assistenciais	0,00	
<b>Total Bruto</b>	<b>178.014,97</b>	
Total de Descontos	13.503,49	
Total Líquido	164.511,48	Valor Ref. a 13º Salário
FGTS a Recolher	0,00	→ Valores Sem 13º Salário

Vínculo	Bruto		Deduções			Líquido
	Patronal	Bruto	Salário Família	Salário Maternidade	Outras Deduções	Patronal Líquido
97 Contratados		36.512,47	1.141,56	0,00	0,00	35.370,91
<b>Total</b>		<b>36.512,47</b>	<b>1.141,56</b>	<b>0,00</b>	<b>0,00</b>	<b>35.370,91</b>

### Funcionários

Situação	Quantidade
01 - Normal	
12 - Término do Contrato de Trabalho	
<b>Total</b>	
Quantidade de trabalhadores processados	

### Proventos

Evento	Descrição	Qtde.	Refer.	Valor	Classificação contábil
001	SALARIO BASE	127	3.735,00	157.209,62	Salário Base
004	HORA EXTRA 50%	1	40,00	238,50	Hora Extra
005	HORA AULA	3	450,00	5.429,61	Salário Base
034	SALARIO REF MES ANTERIOR	1	0,00	1.206,13	
055	DIFERENÇA SALARIAL	2	0,00	963,86	
080	AULAS SUBSTITUIÇÃO	1	0,00	603,07	
090	AJUDA DE TRANSPORTE	33	0,00	5.388,00	
097	DIFICIL ACESSO	3	75,00	1.324,14	
102	AJUDA DE TRANSPORTE RETROATIVO	25	0,00	3.880,00	
904	SALARIO FAMILIA	24	36,00	1.141,56	Salário Família
907	FERIAS PROPORCIONAIS	3	0,00	315,24	
913	13o. SALARIO PROPORCIONAL	3	3,00	315,24	
<b>Resumo de Proventos por Classificação</b>					
	Sem classificação		78,00	13.995,68	
	Salário Base		4.185,00	162.639,23	
	Hora Extra		40,00	238,50	
	Salário Família		36,00	1.141,56	
<b>Total</b>			<b>4.339,00</b>	<b>178.014,97</b>	

### Descontos

Evento	Descrição	Qtde.	Refer.	Valor	Classificação contábil
919	PREVIDENCIA - RGPS	130	1.049,00	13.432,06	Receita Extra Despesa Extra
920	IRRF - SALARIO	2	15,00	46,22	Receita Orçamentária
922	PREVIDÊNCIA 13º SALARIO - RGPS	3	24,00	25,21	Receita Extra Despesa Extra
<b>Resumo de Descontos por Classificação</b>					
	Receita Orçamentária		15,00	46,22	
	Receita Extra Despesa Extra		1.073,00	13.457,27	
<b>Total</b>			<b>1.088,00</b>	<b>13.503,49</b>	

# PREFEITURA MUNICIPAL DE LIMOEIRO

PC COMENDADOR PESTANA, 01, CENTRO. LIMOEIRO-PE

CNPJ: 11.097.292/0001-49

Mês: 04/2019  
Folha Mensal

Página 41 de 330

07/01/2019 15:33:30

## Resumo Contábil

Unidade: 000033 - FUNDEB 60% - CONT EMERGENCIAL

### Contribuição Previdenciária do Segurado por Vínculo

Vínculo			
97 - Contratados			13.457,27
Total			13.457,27
<b>Base de I.R.R.F.</b>	<b>166.281,27</b>	<b>Base de Previdência Total</b>	<b>165.966,00</b>
<b>Base de F.G.T.S.</b>	<b>0,00</b>	Base de Previdência por Vínculo	
		97 - Contratados	165.966,00

João Luis Ferreira Filho, Jose Cristovam da Silva Filho  
 Assinado digitalmente por João Luis Ferreira Filho  
 CNPJ: 11.097.292/0001-49  
 URL: https://eic.pec.gov.br/validarDoc.seam?codigo\_documento=446bcb85-27a0-4e97-60b6-22358369911a

# PREFEITURA MUNICIPAL DE LIMOEIRO

PC COMENDADOR PESTANA, 01, CENTRO. LIMOEIRO-PE

CNPJ: 11.097.292/0001-49

Mês: 04

Ano: 2019

Folha Mensal

Página 42

07/01/2019 15:30

## Resumo Contábil

Unidade: 000034 - SEC MUN DE INFRA-ESTRUTURA - CONT EMERGENCIAL

<b>Total a Empenhar</b>	<b>186.147,09</b>	
Total de Vencimentos	142.694,93	
Salário Família	1.979,31	
Outras Deduções	31,71	
Horas Extras (3.1.90.16)	8.307,84	
Bolsa de Estudo (3.3.90.18)	0,00	
Despesa/Receita.Extra (PASEP,...)	0,00	
Sal. Maternidade	0,00	
Benefícios Assistenciais	0,00	
<b>Total Bruto</b>	<b>153.013,79</b>	
Total de Descontos	12.264,32	
Total Líquido	140.749,47	Valor Ref. a 13º Salário
FGTS a Recolher	0,00	Valores Sem 13º Salário

Vínculo	Bruto		Deduções			Líquido
	Patronal	Bruto	Salário Família	Salário Maternidade	Outras Deduções	Patronal Líquido
97 Contratados		33.133,30	1.979,31	0,00	31,71	31.122,28
<b>Total</b>		<b>33.133,30</b>	<b>1.979,31</b>	<b>0,00</b>	<b>31,71</b>	<b>31.122,28</b>

### Funcionários

Situação	Quantidade
01 - Normal	
11 - Rescisão de contrato de trabalho sem justa causa por iniciativa do empregador ou exoneração de ofício de servidor de cargo efetivo ou exoneração de cargo em comissão	
94 - Afastamento por Doença não relacionada ao trabalho	
<b>Total</b>	
Quantidade de trabalhadores processados	

### Proventos

Evento	Descrição	Qtde.	Refer.	Valor	Classificação contábil
001	SALARIO BASE	127	3.802,00	127.025,60	Salário Base
004	HORA EXTRA 50%	31	930,00	7.684,51	Hora Extra
021	INSALUBRIDADE 20%	54	1.080,00	10.515,60	
022	INSALUBRIDADE 40%	4	160,00	1.526,40	
033	SALARIO FAMILIA REF MES ANTERIOR	1	0,00	31,71	
034	SALARIO REF MES ANTERIOR	2	0,00	1.396,93	
055	DIFERENÇA SALARIAL	1	0,00	916,00	
072	ADICIONAL NOTURNO (HORAS)	4	490,00	519,40	
107	HORA EXTRA 50% RETROATIVO	1	40,00	623,33	Hora Extra
904	SALARIO FAMILIA	40	62,00	1.979,31	Salário Família
907	FERIAS PROPORCIONAIS	1	0,00	397,50	
913	13o. SALARIO PROPORCIONAL	1	5,00	397,50	

#### Resumo de Proventos por Classificação

Sem classificação	1.735,00	15.701,04
Salário Base	3.802,00	127.025,60
Hora Extra	970,00	8.307,84
Salário Família	62,00	1.979,31
<b>Total</b>	<b>6.569,00</b>	<b>153.013,79</b>

### Descontos

Evento	Descrição	Qtde.	Refer.	Valor	Classificação contábil
019	ASSEMULPE	1	1,00	9,54	Receita Extra Despesa Extra
919	PREVIDENCIA - RGPS	127	1.021,00	12.127,00	Receita Extra Despesa Extra
920	IRRF - SALARIO	2	15,00	95,98	Receita Orçamentária
922	PREVIDÊNCIA 13º SALARIO - RGPS	1	8,00	31,80	Receita Extra Despesa Extra

# PREFEITURA MUNICIPAL DE LIMOEIRO

PC COMENDADOR PESTANA, 01, CENTRO. LIMOEIRO-PE

CNPJ: 11.097.292/0001-49

Mês: 04/2019  
Folha Mensal

Página 43

07/01/2019 15:33:30

## Resumo Contábil

Unidade: 000034 - SEC MUN DE INFRA-ESTRUTURA - CONT EMERGENCIAL

Resumo de Descontos por Classificação		
Receita Orçamentária	15,00	95,98
Receita Extra Despesa Extra	1.030,00	12.168,34
<b>Total</b>	<b>1.045,00</b>	<b>12.264,32</b>

## Contribuição Previdenciária do Segurado por Vínculo

Vínculo		
97 - Contratados		12.150,00
<b>Total</b>		<b>12.150,00</b>

<b>Base de I.R.R.F.</b>	<b>151.002,77</b>	<b>Base de Previdência Total</b>	<b>150.600,00</b>
<b>Base de F.G.T.S.</b>	<b>0,00</b>	Base de Previdência por Vínculo	
		97 - Contratados	150.600,00

Assinado Digitalmente por: JOSÉ CRISTOVAM DA SILVA FILHO  
CPF: 031.103.100-00  
Assinatura: a40bbcb85-27a0-4e97-60b6-22358369911a

# PREFEITURA MUNICIPAL DE LIMOEIRO

PC COMENDADOR PESTANA, 01, CENTRO. LIMOEIRO-PE

CNPJ: 11.097.292/0001-49

Mês: 04/2019

04/2019

Folha Mensal

Página 44 de 44

07/01/2019 15:30

## Resumo Contábil

Unidade: 000035 - GABINETE DO PREFEITO - CONT EMERGENCIAL

<b>Total a Empenhar</b>	<b>3.325,71</b>	
Total de Vencimentos	2.700,00	
Salário Família	31,71	
Outras Deduções	0,00	
Horas Extras (3.1.90.16)	0,00	
Bolsa de Estudo (3.3.90.18)	0,00	
Despesa/Receita.Extra (PASEP,...)	0,00	
Sal. Maternidade	0,00	
Benefícios Assistenciais	0,00	
<b>Total Bruto</b>	<b>2.731,71</b>	
Total de Descontos	216,00	
Total Líquido	2.515,71	Valor Ref. a 13º Salário
FGTS a Recolher	0,00	→ Valores Sem 13º Salário

Vínculo	Bruto		Deduções			Líquido
	Patronal	Bruto	Salário Família	Salário Maternidade	Outras Deduções	Patronal Líquido
97 Contratados		594,00	31,71	0,00	0,00	562,29
<b>Total</b>		<b>594,00</b>	<b>31,71</b>	<b>0,00</b>	<b>0,00</b>	<b>562,29</b>

### Funcionários

Situação	Quantidade
01 - Normal	
<b>Total</b>	
Quantidade de trabalhadores processados	

### Proventos

Evento	Descrição	Qtde.	Refer.	Valor	Classificação contábil
001	SALARIO BASE	2	60,00	2.700,00	Salário Base
904	SALARIO FAMILIA	1	1,00	31,71	Salário Família

#### Resumo de Proventos por Classificação

Salário Base	60,00	2.700,00
Salário Família	1,00	31,71
<b>Total</b>	<b>61,00</b>	<b>2.731,71</b>

### Descontos

Evento	Descrição	Qtde.	Refer.	Valor	Classificação contábil
919	PREVIDENCIA - RGPS	2	16,00	216,00	Receita Extra Despesa Extra

#### Resumo de Descontos por Classificação

Receita Extra Despesa Extra	16,00	216,00
<b>Total</b>	<b>16,00</b>	<b>216,00</b>

### Contribuição Previdenciária do Segurado por Vínculo

Vínculo	Valor
97 - Contratados	216,00
<b>Total</b>	<b>216,00</b>

<b>Base de I.R.R.F.</b>	<b>2.700,00</b>
<b>Base de F.G.T.S.</b>	<b>0,00</b>

<b>Base de Previdência Total</b>	<b>2.700,00</b>
Base de Previdência por Vínculo	Valor
97 - Contratados	2.700,00

# PREFEITURA MUNICIPAL DE LIMOEIRO

PC COMENDADOR PESTANA, 01, CENTRO. LIMOEIRO-PE

CNPJ: 11.097.292/0001-49

Mês: 04/2019

Folha Mensal

Página 45

07/01/2019 15:30

## Resumo Contábil

Unidade: 000036 - SEC MUN DE EDUC E ESPORTE - REC PROPRIOS - CONT EMERGENCIAL

<b>Total a Empenhar</b>	<b>30.804,48</b>	
Total de Vencimentos	23.427,40	
Salário Família	375,39	
Outras Deduções	0,00	
Horas Extras (3.1.90.16)	1.616,01	
Bolsa de Estudo (3.3.90.18)	0,00	
Despesa/Receita.Extra (PASEP,...)	0,00	
Sal. Maternidade	0,00	
Benefícios Assistenciais	0,00	
<b>Total Bruto</b>	<b>25.418,80</b>	
Total de Descontos	1.976,68	
Total Líquido	23.442,12	Valor Ref. a 13º Salário
FGTS a Recolher	0,00	→ Valores Sem 13º Salário

Vínculo	Bruto		Deduções			Líquido
	Patronal	Bruto	Salário Família	Salário Maternidade	Outras Deduções	Patronal Líquido
97 Contratados		5.385,68	375,39	0,00	0,00	5.010,29
<b>Total</b>		<b>5.385,68</b>	<b>375,39</b>	<b>0,00</b>	<b>0,00</b>	<b>5.010,29</b>

### Funcionários

Situação	Quantidade
01 - Normal	
12 - Término do Contrato de Trabalho	
<b>Total</b>	
Quantidade de trabalhadores processados	

### Proventos

Evento	Descrição	Qtde.	Refer.	Valor	Classificação contábil
001	SALARIO BASE	23	664,00	22.093,94	Salário Base
004	HORA EXTRA 50%	5	180,00	1.377,51	Hora Extra
021	INSALUBRIDADE 20%	1	20,00	52,27	
034	SALARIO REF MES ANTERIOR	1	0,00	340,71	
072	ADICIONAL NOTURNO (HORAS)	1	105,00	83,48	
090	AJUDA DE TRANSPORTE	1	0,00	110,00	
107	HORA EXTRA 50% RETROATIVO	1	40,00	238,50	Hora Extra
904	SALARIO FAMILIA	6	11,00	375,39	Salário Família
907	FERIAS PROPORCIONAIS	3	0,00	453,00	
913	13o. SALARIO PROPORCIONAL	1	3,00	294,00	

#### Resumo de Proventos por Classificação

Sem classificação	128,00	1.333,46
Salário Base	664,00	22.093,94
Hora Extra	220,00	1.616,01
Salário Família	11,00	375,39
<b>Total</b>	<b>1.023,00</b>	<b>25.418,80</b>

### Descontos

Evento	Descrição	Qtde.	Refer.	Valor	Classificação contábil
919	PREVIDENCIA - RGPS	23	185,00	1.953,16	Receita Extra Despesa Extra
922	PREVIDÊNCIA 13º SALARIO - RGPS	1	8,00	23,52	Receita Extra Despesa Extra

#### Resumo de Descontos por Classificação

Receita Extra Despesa Extra	193,00	1.976,68
<b>Total</b>	<b>193,00</b>	<b>1.976,68</b>

### Contribuição Previdenciária do Segurado por Vínculo

Vínculo	Valor
97 - Contratados	1.976,68
<b>Total</b>	<b>1.976,68</b>

# PREFEITURA MUNICIPAL DE LIMOEIRO

PC COMENDADOR PESTANA, 01, CENTRO. LIMOEIRO-PE

CNPJ: 11.097.292/0001-49

Mês: Maio  
04/2019  
Folha Mensal

Página 46 de 78

07/01/2019 15:33:30

## Resumo Contábil

Unidade: 000036 - SEC MUN DE EDUC E ESPORTE - REC PROPRIOS - CONT EMERGENCIAL

Base de I.R.R.F.	24.933,41	Base de Previdência Total	24.489,40
Base de F.G.T.S.	0,00	Base de Previdência por Vínculo	
		97 - Contratados	24.489,40

Documento gerado automaticamente por: JOAO LUIS FERREIRA FILHO, JOSE CRISTOVAM DA SILVA FILHO  
 Endereço: Rua da Liberdade, 100 - Centro - Limoeiro - PE  
 Telefone: (51) 3633-1111  
 E-mail: contato@limoeiro.pe.gov.br  
 URL: http://www.limoeiro.pe.gov.br/epp/validaDoc.seam Código do documento: a46bcb85-27a0-4e97-60b6-22358369911a

**PREFEITURA MUNICIPAL DE LIMOEIRO**

PC COMENDADOR PESTANA, 01, CENTRO. LIMOEIRO-PE

CNPJ: 11.097.292/0001-49

Mês: 04

Ano: 2019

Folha Mensal

Página 47

07/01/2019 15:33

**Resumo Contábil****Unidade: 000037 - SEC DE PLANEJAMENTO, ADMINISTRACAO, TECN - CONT EMERGENCIAL**

<b>Total a Empenhar</b>	<b>31.953,10</b>	
Total de Vencimentos	24.500,20	
Salário Família	475,65	
Outras Deduções	0,00	
Horas Extras (3.1.90.16)	1.358,33	
Bolsa de Estudo (3.3.90.18)	0,00	
Despesa/Receita.Extra (PASEP,...)	0,00	
Sal. Maternidade	0,00	
Benefícios Assistenciais	0,00	
<b>Total Bruto</b>	<b>26.334,18</b>	
Total de Descontos	2.101,65	
Total Líquido	24.232,53	Valor Ref. a 13º Salário
FGTS a Recolher	0,00	→ Valores Sem 13º Salário

Vínculo	Bruto		Deduções			Líquido
	Patronal Bruto	Salário Família	Salário Maternidade	Outras Deduções	Patronal Líquido	
97 Contratados	5.618,92	475,65	0,00	0,00	5.143,27	
<b>Total</b>	<b>5.618,92</b>	<b>475,65</b>	<b>0,00</b>	<b>0,00</b>	<b>5.143,27</b>	

**Funcionários**

Situação	Quantidade
01 - Normal	
<b>Total</b>	
Quantidade de trabalhadores processados	

**Proventos**

Evento	Descrição	Qtde.	Refer.	Valor	Classificação contábil
001	SALARIO BASE	24	719,00	24.182,20	Salário Base
004	HORA EXTRA 50%	6	160,00	1.358,33	Hora Extra
904	SALARIO FAMILIA	10	15,00	475,65	Salário Família
908	1/3 FERIAS	1	30,00	318,00	

**Resumo de Proventos por Classificação**

Sem classificação	30,00	318,00
Salário Base	719,00	24.182,20
Hora Extra	160,00	1.358,33
Salário Família	15,00	475,65
<b>Total</b>	<b>924,00</b>	<b>26.334,18</b>

**Descontos**

Evento	Descrição	Qtde.	Refer.	Valor	Classificação contábil
019	ASSEMULPE	4	4,00	38,42	Receita Extra Despesa Extra
919	PREVIDENCIA - RGPS	24	193,00	2.063,23	Receita Extra Despesa Extra

**Resumo de Descontos por Classificação**

Receita Extra Despesa Extra	197,00	2.101,65
<b>Total</b>	<b>197,00</b>	<b>2.101,65</b>

**Contribuição Previdenciária do Segurado por Vínculo**

Vínculo	Valor
97 - Contratados	2.063,23
<b>Total</b>	<b>2.063,23</b>

<b>Base de I.R.R.F.</b>	<b>25.540,53</b>
<b>Base de F.G.T.S.</b>	<b>0,00</b>

<b>Base de Previdência Total</b>	<b>25.540,53</b>
Base de Previdência por Vínculo	Valor
97 - Contratados	25.540,53

# PREFEITURA MUNICIPAL DE LIMOEIRO

PC COMENDADOR PESTANA, 01, CENTRO. LIMOEIRO-PE

CNPJ: 11.097.292/0001-49

Mês: 04

Ano: 2019

Folha Mensal

Página 48

07/01/2019 15:30

## Resumo Contábil

Unidade: 000038 - SEC MUN DE FINANÇAS - CONT EMERGENCIAL

<b>Total a Empenhar</b>	<b>2.327,76</b>	
Total de Vencimentos	1.908,00	
Salário Família	0,00	
Outras Deduções	0,00	
Horas Extras (3.1.90.16)	0,00	
Bolsa de Estudo (3.3.90.18)	0,00	
Despesa/Receita.Extra (PASEP,...)	0,00	
Sal. Maternidade	0,00	
Benefícios Assistenciais	0,00	
<b>Total Bruto</b>	<b>1.908,00</b>	
Total de Descontos	152,64	
Total Líquido	1.755,36	Valor Ref. a 13º Salário
FGTS a Recolher	0,00	→ Valores Sem 13º Salário

Vínculo	Bruto		Deduções			Líquido
	Patronal	Bruto	Salário Família	Salário Maternidade	Outras Deduções	Patronal Líquido
97 Contratados		419,76	0,00	0,00	0,00	419,76
<b>Total</b>		<b>419,76</b>	<b>0,00</b>	<b>0,00</b>	<b>0,00</b>	<b>419,76</b>

### Funcionários

Situação	Quantidade
01 - Normal	
<b>Total</b>	
Quantidade de trabalhadores processados	

### Proventos

Evento	Descrição	Qtde.	Refer.	Valor	Classificação contábil
001	SALARIO BASE	2	60,00	1.908,00	Salário Base
<b>Resumo de Proventos por Classificação</b>					
	Salário Base		60,00	1.908,00	
	<b>Total</b>		<b>60,00</b>	<b>1.908,00</b>	

### Descontos

Evento	Descrição	Qtde.	Refer.	Valor	Classificação contábil
919	PREVIDENCIA - RGPS	2	16,00	152,64	Receita Extra Despesa Extra
<b>Resumo de Descontos por Classificação</b>					
	Receita Extra Despesa Extra		16,00	152,64	
	<b>Total</b>		<b>16,00</b>	<b>152,64</b>	

### Contribuição Previdenciária do Segurado por Vínculo

Vínculo	Valor
97 - Contratados	152,64
<b>Total</b>	<b>152,64</b>

<b>Base de I.R.R.F.</b>	<b>1.908,00</b>
<b>Base de F.G.T.S.</b>	<b>0,00</b>

<b>Base de Previdência Total</b>	<b>1.908,00</b>
Base de Previdência por Vínculo	Valor
97 - Contratados	1.908,00

**PREFEITURA MUNICIPAL DE LIMOEIRO**

PC COMENDADOR PESTANA, 01, CENTRO. LIMOEIRO-PE

CNPJ: 11.097.292/0001-49

Mês: 04

Ano: 2019

Folha Mensal

Página 49

07/01/2019 15:38

**Resumo Contábil****Unidade: 000039 - SEC MUN DE SEGURANÇA CIDADÃ E JUSTIÇA - CONT EMERGENCIAL**

<b>Total a Empenhar</b>	<b>25.471,98</b>	
Total de Vencimentos	20.592,77	
Salário Família	348,81	
Outras Deduções	0,00	
Horas Extras (3.1.90.16)	0,00	
Bolsa de Estudo (3.3.90.18)	0,00	
Despesa/Receita.Extra (PASEP,...)	0,00	
Sal. Maternidade	0,00	
Benefícios Assistenciais	0,00	
<b>Total Bruto</b>	<b>20.941,58</b>	
Total de Descontos	1.673,98	
Total Líquido	19.267,60	Valor Ref. a 13º Salário
FGTS a Recolher	0,00	Valores Sem 13º Salário

Vínculo	Bruto		Deduções			Líquido
	Patronal	Bruto	Salário Família	Salário Maternidade	Outras Deduções	Patronal Líquido
97 Contratados		4.530,40	348,81	0,00	0,00	4.181,59
<b>Total</b>		<b>4.530,40</b>	<b>348,81</b>	<b>0,00</b>	<b>0,00</b>	<b>4.181,59</b>

**Funcionários**

Situação	Quantidade
01 - Normal	
<b>Total</b>	
Quantidade de trabalhadores processados	

**Proventos**

Evento	Descrição	Qtde.	Refer.	Valor	Classificação contábil
001	SALARIO BASE	21	630,00	20.034,00	Salário Base
055	DIFERENÇA SALARIAL	1	0,00	749,57	
904	SALARIO FAMILIA	9	11,00	348,81	Salário Família
<b>Resumo de Proventos por Classificação</b>					
Sem classificação			0,00	749,57	
Salário Base			630,00	20.034,00	
Salário Família			11,00	348,81	
<b>Total</b>			<b>641,00</b>	<b>21.132,38</b>	

**Descontos**

Evento	Descrição	Qtde.	Refer.	Valor	Classificação contábil
017	FALTAS	2	36,00	190,80	Valor já descontado do Bruto
019	ASSEMULPE	1	1,00	9,54	Receita Extra Despesa Extra
919	PREVIDENCIA - RGPS	21	169,00	1.664,44	Receita Extra Despesa Extra
<b>Resumo de Descontos por Classificação</b>					
Valor já descontado do Bruto			36,00	190,80	
Receita Extra Despesa Extra			170,00	1.673,98	
<b>Total</b>			<b>206,00</b>	<b>1.864,78</b>	

**Contribuição Previdenciária do Segurado por Vínculo**

Vínculo	Valor
97 - Contratados	1.664,44
<b>Total</b>	<b>1.664,44</b>

<b>Base de I.R.R.F.</b>	<b>20.592,77</b>
<b>Base de F.G.T.S.</b>	<b>0,00</b>

<b>Base de Previdência Total</b>	<b>20.592,77</b>
Base de Previdência por Vínculo	Valor
97 - Contratados	20.592,77

# PREFEITURA MUNICIPAL DE LIMOEIRO

PC COMENDADOR PESTANA, 01, CENTRO. LIMOEIRO-PE

CNPJ: 11.097.292/0001-49

Mês: 04

Ano: 2019

Folha Mensal

Página 50

07/01/2019 15:30

## Resumo Contábil

Unidade: 000040 - FUNDEB 40% - CELETISTAS

<b>Total a Empenhar</b>	<b>7.105,04</b>	
Total de Vencimentos	5.172,80	
Salário Família	0,00	
Outras Deduções	0,00	
Horas Extras (3.1.90.16)	318,00	
Bolsa de Estudo (3.3.90.18)	0,00	
Despesa/Receita.Extra (PASEP,...)	0,00	
Sal. Maternidade	0,00	
Benefícios Assistenciais	0,00	
<b>Total Bruto</b>	<b>5.490,80</b>	
Total de Descontos	1.517,10	
Total Líquido	3.973,70	Valor Ref. a 13º Salário
FGTS a Recolher	430,46	Valores Sem 13º Salário

Vínculo	Bruto		Deduções			Líquido
	Patronal	Bruto	Salário Família	Salário Maternidade	Outras Deduções	Patronal Líquido
04 Celetista		1.183,78	0,00	0,00	0,00	1.183,78
<b>Total</b>		<b>1.183,78</b>	<b>0,00</b>	<b>0,00</b>	<b>0,00</b>	<b>1.183,78</b>

### Funcionários

Situação	Quantidade
01 - Normal	
<b>Total</b>	
Quantidade de trabalhadores processados	

### Proventos

Evento	Descrição	Qtde.	Refer.	Valor	Classificação contábil
001	SALARIO BASE	2	60,00	1.908,00	Salário Base
004	HORA EXTRA 50%	1	40,00	318,00	Hora Extra
005	HORA AULA	1	150,00	3.043,50	Salário Base
072	ADICIONAL NOTURNO (HORAS)	1	105,00	111,30	
090	AJUDA DE TRANSPORTE	1	0,00	110,00	
<b>Resumo de Proventos por Classificação</b>					
Sem classificação			105,00	221,30	
Salário Base			210,00	4.951,50	
Hora Extra			40,00	318,00	
<b>Total</b>			<b>355,00</b>	<b>5.490,80</b>	

### Descontos

Evento	Descrição	Qtde.	Refer.	Valor	Classificação contábil
006	EMPRESTIMO CONSIG. CEF	2	0,00	390,90	Receita Extra Despesa Extra
048	SINPRO	1	1,00	30,44	Receita Extra Despesa Extra
058	EMPRESTIMO CONSIG. CEF II	2	0,00	495,30	Receita Extra Despesa Extra
059	EMPRESTIMO CONSIG. CEF III	1	0,00	18,35	Receita Extra Despesa Extra
919	PREVIDENCIA - RGPS	3	27,00	521,76	Receita Extra Despesa Extra
920	IRRF - SALARIO	1	7,50	60,35	Receita Orçamentária
<b>Resumo de Descontos por Classificação</b>					
Receita Orçamentária			7,50	60,35	
Receita Extra Despesa Extra			28,00	1.456,75	
<b>Total</b>			<b>35,50</b>	<b>1.517,10</b>	

### Contribuição Previdenciária do Segurado por Vínculo

Vínculo	Valor
04 - Celetista	521,76
<b>Total</b>	<b>521,76</b>

<b>Base de I.R.R.F.</b>	<b>5.380,80</b>
<b>Base de F.G.T.S.</b>	<b>5.380,80</b>

<b>Base de Previdência Total</b>	<b>5.380,80</b>
Base de Previdência por Vínculo	Valor
04 - Celetista	5.380,80

# PREFEITURA MUNICIPAL DE LIMOEIRO

PC COMENDADOR PESTANA, 01, CENTRO. LIMOEIRO-PE

CNPJ: 11.097.292/0001-49

Mês: 04/2019

Folha Mensal

Página 51

07/01/2019 15:30

## Resumo Contábil

Unidade: 000041 - FUNDEB 60% - CELETISTAS

<b>Total a Empenhar</b>	<b>68.623,08</b>	
Total de Vencimentos	53.064,53	
Salário Família	0,00	
Outras Deduções	0,00	
Horas Extras (3.1.90.16)	0,00	
Bolsa de Estudo (3.3.90.18)	0,00	
Despesa/Receita.Extra (PASEP,...)	0,00	
Sal. Maternidade	0,00	
Benefícios Assistenciais	0,00	
<b>Total Bruto</b>	<b>53.064,53</b>	
Total de Descontos	9.635,73	
Total Líquido	43.428,80	Valor Ref. a 13º Salário
FGTS a Recolher	4.148,95	Valores Sem 13º Salário

Vínculo	Bruto		Deduções			Líquido
	Patronal	Bruto	Salário Família	Salário Maternidade	Outras Deduções	Patronal Líquido
04 Celetista		11.409,60	0,00	0,00	0,00	11.409,60
<b>Total</b>		<b>11.409,60</b>	<b>0,00</b>	<b>0,00</b>	<b>0,00</b>	<b>11.409,60</b>

### Funcionários

Situação	Quantidade
01 - Normal	
<b>Total</b>	
Quantidade de trabalhadores processados	

### Proventos

Evento	Descrição	Qtde.	Refer.	Valor	Classificação contábil
005	HORA AULA	15	2.500,00	48.577,50	Salário Base
007	QUINQUENIO 5%	1	5,00	135,82	
042	ABONO DE PERMANENCIA	1	9,00	256,71	
079	AULAS EXCEDENTES	2	100,00	2.041,50	
082	GRATIFICAÇÃO - FGGE-1	1	100,00	442,80	
083	GRATIFICAÇÃO - FGGE-2	1	100,00	664,20	
090	AJUDA DE TRANSPORTE	6	0,00	946,00	
<b>Resumo de Proventos por Classificação</b>					
Sem classificação			314,00	4.487,03	
Salário Base			2.500,00	48.577,50	
<b>Total</b>			<b>2.814,00</b>	<b>53.064,53</b>	

### Descontos

Evento	Descrição	Qtde.	Refer.	Valor	Classificação contábil
006	EMPRESTIMO CONSIG. CEF	4	120,00	1.136,50	Receita Extra Despesa Extra
048	SINPRO	9	9,00	309,85	Receita Extra Despesa Extra
058	EMPRESTIMO CONSIG. CEF II	2	1,00	242,65	Receita Extra Despesa Extra
059	EMPRESTIMO CONSIG. CEF III	1	60,00	170,00	Receita Extra Despesa Extra
060	EMPRESTIMO CONSIG. CEF IV	1	0,00	240,00	Receita Extra Despesa Extra
061	EMPRESTIMO CONSIG. CEF V	1	72,00	143,00	Receita Extra Despesa Extra
063	EMPRESTIMO CONSIG. SANTANDER	1	0,00	105,85	Receita Extra Despesa Extra
919	PREVIDENCIA - RGPS	15	155,00	5.435,68	Receita Extra Despesa Extra
920	IRRF - SALARIO	15	195,00	1.852,20	Receita Orçamentária
<b>Resumo de Descontos por Classificação</b>					
Receita Orçamentária			195,00	1.852,20	
Receita Extra Despesa Extra			417,00	7.783,53	
<b>Total</b>			<b>612,00</b>	<b>9.635,73</b>	

### Contribuição Previdenciária do Segurado por Vínculo

Vínculo	Valor
04 - Celetista	5.435,68

# PREFEITURA MUNICIPAL DE LIMOEIRO

PC COMENDADOR PESTANA, 01, CENTRO. LIMOEIRO-PE

CNPJ: 11.097.292/0001-49

Mês: 04/2019  
Folha Mensal

Página 52 de 59

07/01/2019 15:38:00

## Resumo Contábil

Unidade: 000041 - FUNDEB 60% - CELETISTAS

Total			5.438,82
<b>Base de I.R.R.F.</b>	<b>51.861,82</b>	<b>Base de Previdência Total</b>	<b>51.861,82</b>
<b>Base de F.G.T.S.</b>	<b>51.861,82</b>	Base de Previdência por Vínculo	
		04 - Celetista	51.861,82

Assessoria: http://www.ppp.gov.br/epv/validaDoc.seam Código do documento: a46bcb85-27a0-4e97-60b6-22358369911a

**PREFEITURA MUNICIPAL DE LIMOEIRO**

PC COMENDADOR PESTANA, 01, CENTRO. LIMOEIRO-PE

CNPJ: 11.097.292/0001-49

Mês: 04

Ano: 2019

Folha Mensal

Página 53

07/01/2019 15:30

**Resumo Contábil****Unidade: 000042 - FUNDEB 60% - EJA - CELETISTAS**

<b>Total a Empenhar</b>	<b>7.384,00</b>	
Total de Vencimentos	5.680,00	
Salário Família	0,00	
Outras Deduções	0,00	
Horas Extras (3.1.90.16)	0,00	
Bolsa de Estudo (3.3.90.18)	0,00	
Despesa/Receita.Extra (PASEP,...)	0,00	
Sal. Maternidade	0,00	
Benefícios Assistenciais	0,00	
<b>Total Bruto</b>	<b>5.680,00</b>	
Total de Descontos	1.188,33	
Total Líquido	4.491,67	Valor Ref. a 13º Salário
FGTS a Recolher	454,40	Valores Sem 13º Salário

Vínculo	Bruto		Deduções			Líquido
	Patronal	Bruto	Salário Família	Salário Maternidade	Outras Deduções	Patronal Líquido
04 Celetista		1.249,60	0,00	0,00	0,00	1.249,60
<b>Total</b>		<b>1.249,60</b>	<b>0,00</b>	<b>0,00</b>	<b>0,00</b>	<b>1.249,60</b>

**Funcionários**

Situação	Quantidade
01 - Normal	
<b>Total</b>	
Quantidade de trabalhadores processados	

**Proventos**

Evento	Descrição	Qtde.	Refer.	Valor	Classificação contábil
005	HORA AULA	1	200,00	4.544,00	Salário Base
079	AULAS EXCEDENTES	1	50,00	1.136,00	
<b>Resumo de Proventos por Classificação</b>					
Sem classificação			50,00	1.136,00	
Salário Base			200,00	4.544,00	
<b>Total</b>			<b>250,00</b>	<b>5.680,00</b>	

**Descontos**

Evento	Descrição	Qtde.	Refer.	Valor	Classificação contábil
048	SINPRO	1	1,00	45,44	Receita Extra Despesa Extra
919	PREVIDENCIA - RGPS	1	11,00	621,03	Receita Extra Despesa Extra
920	IRRF - SALARIO	1	27,50	521,86	Receita Orçamentária
<b>Resumo de Descontos por Classificação</b>					
Receita Orçamentária			27,50	521,86	
Receita Extra Despesa Extra			12,00	666,47	
<b>Total</b>			<b>39,50</b>	<b>1.188,33</b>	

**Contribuição Previdenciária do Segurado por Vínculo**

Vínculo	Valor
04 - Celetista	621,03
<b>Total</b>	<b>621,03</b>

<b>Base de I.R.R.F.</b>	<b>5.680,00</b>
<b>Base de F.G.T.S.</b>	<b>5.680,00</b>

<b>Base de Previdência Total</b>	<b>5.680,00</b>
Base de Previdência por Vínculo	Valor
04 - Celetista	5.680,00

# PREFEITURA MUNICIPAL DE LIMOEIRO

PC COMENDADOR PESTANA, 01, CENTRO. LIMOEIRO-PE

CNPJ: 11.097.292/0001-49

Mês: 04/2019

Folha Mensal

Página 54

07/01/2019 15:38

## Resumo Contábil

Unidade: 000043 - SEC DE PLANEJAMENTO, ADMINISTRACAO, TECN - CELETISTAS

<b>Total a Empenhar</b>	<b>15.176,70</b>	
Total de Vencimentos	11.229,80	
Salário Família	0,00	
Outras Deduções	0,00	
Horas Extras (3.1.90.16)	532,65	
Bolsa de Estudo (3.3.90.18)	0,00	
Despesa/Receita.Extra (PASEP,...)	0,00	
Sal. Maternidade	0,00	
Benefícios Assistenciais	0,00	
<b>Total Bruto</b>	<b>11.762,45</b>	
Total de Descontos	2.901,92	
Total Líquido	8.860,53	Valor Ref. a 13º Salário
FGTS a Recolher	910,45	Valores Sem 13º Salário

Vínculo	Bruto		Deduções			Líquido
	Patronal	Bruto	Salário Família	Salário Maternidade	Outras Deduções	Patronal Líquido
04 Celetista		2.503,80	0,00	0,00	0,00	2.503,80
<b>Total</b>		<b>2.503,80</b>	<b>0,00</b>	<b>0,00</b>	<b>0,00</b>	<b>2.503,80</b>

### Funcionários

Situação	Quantidade
01 - Normal	
<b>Total</b>	
Quantidade de trabalhadores processados	

### Proventos

Evento	Descrição	Qtde.	Refer.	Valor	Classificação contábil
001	SALARIO BASE	10	300,00	9.540,00	Salário Base
004	HORA EXTRA 50%	2	67,00	532,65	Hora Extra
008	QUINQUENIO 10%	1	10,00	95,40	
021	INSALUBRIDADE 20%	6	120,00	1.144,80	
040	INCORPORAÇÃO	1	0,00	68,00	
908	1/3 FERIAS	1	30,00	381,60	
<b>Resumo de Proventos por Classificação</b>					
Sem classificação			160,00	1.689,80	
Salário Base			300,00	9.540,00	
Hora Extra			67,00	532,65	
<b>Total</b>			<b>527,00</b>	<b>11.762,45</b>	

### Descontos

Evento	Descrição	Qtde.	Refer.	Valor	Classificação contábil
006	EMPRESTIMO CONSIG. CEF	7	89,00	958,70	Receita Extra Despesa Extra
019	ASSEMULPE	3	3,00	28,62	Receita Extra Despesa Extra
038	CARTÃO BCSUL	1	0,00	23,51	Receita Extra Despesa Extra
058	EMPRESTIMO CONSIG. CEF II	5	0,00	931,47	Receita Extra Despesa Extra
059	EMPRESTIMO CONSIG. CEF III	1	0,00	49,18	Receita Extra Despesa Extra
919	PREVIDENCIA - RGPS	10	80,00	910,44	Receita Extra Despesa Extra
<b>Resumo de Descontos por Classificação</b>					
Receita Extra Despesa Extra			172,00	2.901,92	
<b>Total</b>			<b>172,00</b>	<b>2.901,92</b>	

### Contribuição Previdenciária do Segurado por Vínculo

Vínculo	Valor
04 - Celetista	910,44
<b>Total</b>	<b>910,44</b>

<b>Base de I.R.R.F.</b>	<b>11.380,85</b>	<b>Base de Previdência Total</b>	<b>11.380,85</b>
<b>Base de F.G.T.S.</b>	<b>11.380,85</b>	Base de Previdência por Vínculo	Valor
		04 - Celetista	11.380,85

# PREFEITURA MUNICIPAL DE LIMOEIRO

PC COMENDADOR PESTANA, 01, CENTRO. LIMOEIRO-PE

CNPJ: 11.097.292/0001-49

Mês: 04/2019

04/2019

Folha Mensal

Página 55 de 55

07/01/2019 15:30:00

## Resumo Contábil

Unidade: 000044 - SEC MUN DE DESENVOLVIMENTO ECONOMICO - CELETISTAS

<b>Total a Empenhar</b>	<b>1.271,91</b>	
Total de Vencimentos	954,00	
Salário Família	31,71	
Outras Deduções	0,00	
Horas Extras (3.1.90.16)	0,00	
Bolsa de Estudo (3.3.90.18)	0,00	
Despesa/Receita.Extra (PASEP,...)	0,00	
Sal. Maternidade	0,00	
Benefícios Assistenciais	0,00	
<b>Total Bruto</b>	<b>985,71</b>	
Total de Descontos	76,32	
Total Líquido	909,39	Valor Ref. a 13º Salário
FGTS a Recolher	76,32	→ Valores Sem 13º Salário

Vínculo	Bruto		Deduções			Líquido
	Patronal	Bruto	Salário Família	Salário Maternidade	Outras Deduções	Patronal Líquido
04 Celetista		209,88	31,71	0,00	0,00	178,17
<b>Total</b>		<b>209,88</b>	<b>31,71</b>	<b>0,00</b>	<b>0,00</b>	<b>178,17</b>

### Funcionários

Situação	Quantidade
01 - Normal	
<b>Total</b>	
Quantidade de trabalhadores processados	

### Proventos

Evento	Descrição	Qtde.	Refer.	Valor	Classificação contábil
001	SALARIO BASE	1	30,00	954,00	Salário Base
904	SALARIO FAMILIA	1	1,00	31,71	Salário Família

#### Resumo de Proventos por Classificação

Salário Base	30,00	954,00
Salário Família	1,00	31,71
<b>Total</b>	<b>31,00</b>	<b>985,71</b>

### Descontos

Evento	Descrição	Qtde.	Refer.	Valor	Classificação contábil
919	PREVIDENCIA - RGPS	1	8,00	76,32	Receita Extra Despesa Extra

#### Resumo de Descontos por Classificação

Receita Extra Despesa Extra	8,00	76,32
<b>Total</b>	<b>8,00</b>	<b>76,32</b>

### Contribuição Previdenciária do Segurado por Vínculo

Vínculo	Valor
04 - Celetista	76,32
<b>Total</b>	<b>76,32</b>

<b>Base de I.R.R.F.</b>	<b>954,00</b>
<b>Base de F.G.T.S.</b>	<b>954,00</b>

<b>Base de Previdência Total</b>	<b>954,00</b>
Base de Previdência por Vínculo	Valor
04 - Celetista	954,00

# PREFEITURA MUNICIPAL DE LIMOEIRO

PC COMENDADOR PESTANA, 01, CENTRO. LIMOEIRO-PE

CNPJ: 11.097.292/0001-49

Mês: 04

Ano: 2019

Folha Mensal

Página 56 de 56

07/01/2019 15:30

## Resumo Contábil

Unidade: 000045 - SEC MUN DE EDUC E ESPORTE - REC PROPRIOS - CELETISTAS

<b>Total a Empenhar</b>	<b>4.771,65</b>	
Total de Vencimentos	3.670,50	
Salário Família	0,00	
Outras Deduções	0,00	
Horas Extras (3.1.90.16)	0,00	
Bolsa de Estudo (3.3.90.18)	0,00	
Despesa/Receita.Extra (PASEP,...)	0,00	
Sal. Maternidade	0,00	
Benefícios Assistenciais	0,00	
<b>Total Bruto</b>	<b>3.670,50</b>	
Total de Descontos	552,18	
Total Líquido	3.118,32	Valor Ref. a 13º Salário
FGTS a Recolher	293,64	→ Valores Sem 13º Salário

Vínculo	Bruto		Deduções			Líquido
	Patronal	Bruto	Salário Família	Salário Maternidade	Outras Deduções	Patronal Líquido
04 Celetista		807,51	0,00	0,00	0,00	807,51
<b>Total</b>		<b>807,51</b>	<b>0,00</b>	<b>0,00</b>	<b>0,00</b>	<b>807,51</b>

### Funcionários

Situação	Quantidade
01 - Normal	
<b>Total</b>	
Quantidade de trabalhadores processados	

### Proventos

Evento	Descrição	Qtde.	Refer.	Valor	Classificação contábil
001	SALARIO BASE	1	30,00	954,00	Salário Base
005	HORA AULA	1	150,00	2.716,50	Salário Base
<b>Resumo de Proventos por Classificação</b>					
	Salário Base		180,00	3.670,50	
<b>Total</b>			<b>180,00</b>	<b>3.670,50</b>	

### Descontos

Evento	Descrição	Qtde.	Refer.	Valor	Classificação contábil
006	EMPRESTIMO CONSIG. CEF	1	0,00	203,00	Receita Extra Despesa Extra
919	PREVIDENCIA - RGPS	2	17,00	320,80	Receita Extra Despesa Extra
920	IRRF - SALARIO	1	7,50	28,38	Receita Orçamentária
<b>Resumo de Descontos por Classificação</b>					
	Receita Orçamentária		7,50	28,38	
	Receita Extra Despesa Extra		17,00	523,80	
<b>Total</b>			<b>24,50</b>	<b>552,18</b>	

### Contribuição Previdenciária do Segurado por Vínculo

Vínculo	Valor
04 - Celetista	320,80
<b>Total</b>	<b>320,80</b>

<b>Base de I.R.R.F.</b>	<b>3.670,50</b>	<b>Base de Previdência Total</b>	<b>3.670,50</b>
<b>Base de F.G.T.S.</b>	<b>3.670,50</b>	Base de Previdência por Vínculo	Valor
		04 - Celetista	3.670,50

# PREFEITURA MUNICIPAL DE LIMOEIRO

PC COMENDADOR PESTANA, 01, CENTRO. LIMOEIRO-PE

CNPJ: 11.097.292/0001-49

Mês: 04/2019

Folha Mensal

Página 57

07/01/2019 15:30

## Resumo Contábil

Unidade: 000046 - SEC MUN DE FINANÇAS - CELETISTAS

<b>Total a Empenhar</b>	<b>1.240,20</b>	
Total de Vencimentos	954,00	
Salário Família	0,00	
Outras Deduções	0,00	
Horas Extras (3.1.90.16)	0,00	
Bolsa de Estudo (3.3.90.18)	0,00	
Despesa/Receita.Extra (PASEP,...)	0,00	
Sal. Maternidade	0,00	
Benefícios Assistenciais	0,00	
<b>Total Bruto</b>	<b>954,00</b>	
Total de Descontos	438,86	
Total Líquido	515,14	Valor Ref. a 13º Salário
FGTS a Recolher	76,32	→ Valores Sem 13º Salário

Vínculo	Bruto		Deduções			Líquido
	Patronal	Bruto	Salário Família	Salário Maternidade	Outras Deduções	Patronal Líquido
04 Celetista		209,88	0,00	0,00	0,00	209,88
<b>Total</b>		<b>209,88</b>	<b>0,00</b>	<b>0,00</b>	<b>0,00</b>	<b>209,88</b>

### Funcionários

Situação	Quantidade
01 - Normal	
<b>Total</b>	
Quantidade de trabalhadores processados	

### Proventos

Evento	Descrição	Qtde.	Refer.	Valor	Classificação contábil
001	SALARIO BASE	1	30,00	954,00	Salário Base
<b>Resumo de Proventos por Classificação</b>					
	Salário Base		30,00	954,00	
<b>Total</b>			<b>30,00</b>	<b>954,00</b>	

### Descontos

Evento	Descrição	Qtde.	Refer.	Valor	Classificação contábil
006	EMPRESTIMO CONSIG. CEF	1	28,00	353,00	Receita Extra Despesa Extra
019	ASSEMULPE	1	1,00	9,54	Receita Extra Despesa Extra
919	PREVIDENCIA - RGPS	1	8,00	76,32	Receita Extra Despesa Extra
<b>Resumo de Descontos por Classificação</b>					
	Receita Extra Despesa Extra		37,00	438,86	
<b>Total</b>			<b>37,00</b>	<b>438,86</b>	

### Contribuição Previdenciária do Segurado por Vínculo

Vínculo	Valor
04 - Celetista	76,32
<b>Total</b>	<b>76,32</b>

<b>Base de I.R.R.F.</b>	<b>954,00</b>	<b>Base de Previdência Total</b>	<b>954,00</b>
<b>Base de F.G.T.S.</b>	<b>954,00</b>	Base de Previdência por Vínculo	Valor
		04 - Celetista	954,00

**PREFEITURA MUNICIPAL DE LIMOEIRO**

PC COMENDADOR PESTANA, 01, CENTRO. LIMOEIRO-PE

CNPJ: 11.097.292/0001-49

Mês: 04

Ano: 2019

Folha Mensal

Página 58

07/01/2019 15:33

**Resumo Contábil****Unidade: 000047 - SEC MUN DE INFRA-ESTRUTURA - CELETISTAS**

<b>Total a Empenhar</b>	<b>19.139,64</b>	
Total de Vencimentos	13.768,80	
Salário Família	0,00	
Outras Deduções	0,00	
Horas Extras (3.1.90.16)	954,00	
Bolsa de Estudo (3.3.90.18)	0,00	
Despesa/Receita.Extra (PASEP,...)	0,00	
Sal. Maternidade	0,00	
Benefícios Assistenciais	0,00	
<b>Total Bruto</b>	<b>14.722,80</b>	
Total de Descontos	2.709,17	
Total Líquido	12.013,63	Valor Ref. a 13º Salário
FGTS a Recolher	1.177,78	Valores Sem 13º Salário

Vínculo	Bruto		Deduções			Líquido
	Patronal	Bruto	Salário Família	Salário Maternidade	Outras Deduções	Patronal Líquido
04 Celetista		3.239,06	0,00	0,00	0,00	3.239,06
<b>Total</b>		<b>3.239,06</b>	<b>0,00</b>	<b>0,00</b>	<b>0,00</b>	<b>3.239,06</b>

**Funcionários**

Situação	Quantidade
01 - Normal	
<b>Total</b>	
Quantidade de trabalhadores processados	

**Proventos**

Evento	Descrição	Qtde.	Refer.	Valor	Classificação contábil
001	SALÁRIO BASE	12	360,00	11.474,00	Salário Base
004	HORA EXTRA 50%	3	120,00	954,00	Hora Extra
021	INSALUBRIDADE 20%	12	240,00	2.294,80	

**Resumo de Proventos por Classificação**

Sem classificação	240,00	2.294,80
Salário Base	360,00	11.474,00
Hora Extra	120,00	954,00
<b>Total</b>	<b>720,00</b>	<b>14.722,80</b>

**Descontos**

Evento	Descrição	Qtde.	Refer.	Valor	Classificação contábil
006	EMPRESTIMO CONSIG. CEF	6	64,00	989,81	Receita Extra Despesa Extra
019	ASSEMULPE	5	5,00	47,96	Receita Extra Despesa Extra
038	CARTÃO BCSUL	1	0,00	27,51	Receita Extra Despesa Extra
058	EMPRESTIMO CONSIG. CEF II	4	83,00	466,11	Receita Extra Despesa Extra
919	PREVIDENCIA - RGPS	12	96,00	1.177,78	Receita Extra Despesa Extra

**Resumo de Descontos por Classificação**

Receita Extra Despesa Extra	248,00	2.709,17
<b>Total</b>	<b>248,00</b>	<b>2.709,17</b>

**Contribuição Previdenciária do Segurado por Vínculo**

Vínculo	Valor
04 - Celetista	1.177,78
<b>Total</b>	<b>1.177,78</b>

<b>Base de I.R.R.F.</b>	<b>14.722,80</b>
<b>Base de F.G.T.S.</b>	<b>14.722,80</b>

<b>Base de Previdência Total</b>	<b>14.722,80</b>
Base de Previdência por Vínculo	Valor
04 - Celetista	14.722,80

**PREFEITURA MUNICIPAL DE LIMOEIRO**

PC COMENDADOR PESTANA, 01, CENTRO. LIMOEIRO-PE

CNPJ: 11.097.292/0001-49

Mês: 04

Ano: 2019

Folha Mensal

Página 59

07/01/2019 15:30

**Resumo Contábil****Unidade: 000048 - SEC MUN DE INFRA-ESTRUTURA - LIMPEZA URBANA - CELETISTAS**

<b>Total a Empenhar</b>	<b>1.240,20</b>	
Total de Vencimentos	954,00	
Salário Família	0,00	
Outras Deduções	0,00	
Horas Extras (3.1.90.16)	0,00	
Bolsa de Estudo (3.3.90.18)	0,00	
Despesa/Receita.Extra (PASEP,...)	0,00	
Sal. Maternidade	0,00	
Benefícios Assistenciais	0,00	
<b>Total Bruto</b>	<b>954,00</b>	
Total de Descontos	276,47	
Total Líquido	677,53	Valor Ref. a 13º Salário
FGTS a Recolher	76,32	→ Valores Sem 13º Salário

Vínculo	Bruto		Deduções			Líquido
	Patronal	Bruto	Salário Família	Salário Maternidade	Outras Deduções	Patronal Líquido
04 Celetista		209,88	0,00	0,00	0,00	209,88
<b>Total</b>		<b>209,88</b>	<b>0,00</b>	<b>0,00</b>	<b>0,00</b>	<b>209,88</b>

**Funcionários**

Situação	Quantidade
01 - Normal	
<b>Total</b>	
Quantidade de trabalhadores processados	

**Proventos**

Evento	Descrição	Qtde.	Refer.	Valor	Classificação contábil
001	SALARIO BASE	1	30,00	954,00	Salário Base
<b>Resumo de Proventos por Classificação</b>					
	Salário Base		30,00	954,00	
	<b>Total</b>		<b>30,00</b>	<b>954,00</b>	

**Descontos**

Evento	Descrição	Qtde.	Refer.	Valor	Classificação contábil
006	EMPRESTIMO CONSIG. CEF	1	12,00	200,15	Receita Extra Despesa Extra
919	PREVIDENCIA - RGPS	1	8,00	76,32	Receita Extra Despesa Extra
<b>Resumo de Descontos por Classificação</b>					
	Receita Extra Despesa Extra		20,00	276,47	
	<b>Total</b>		<b>20,00</b>	<b>276,47</b>	

**Contribuição Previdenciária do Segurado por Vínculo**

Vínculo	Valor
04 - Celetista	76,32
<b>Total</b>	<b>76,32</b>

<b>Base de I.R.R.F.</b>	<b>954,00</b>
<b>Base de F.G.T.S.</b>	<b>954,00</b>

<b>Base de Previdência Total</b>	<b>954,00</b>
Base de Previdência por Vínculo	Valor
04 - Celetista	954,00

**PREFEITURA MUNICIPAL DE LIMOEIRO**

PC COMENDADOR PESTANA, 01, CENTRO. LIMOEIRO-PE

CNPJ: 11.097.292/0001-49

Mês: 04

Ano: 2019

Folha Mensal

Página 60 de 60

07/01/2019 15:33:30

**Resumo Contábil****Unidade: 000049 - SEC MUN DE SEGURANÇA CIDADÃ E JUSTIÇA - GUARDA - CELETISTAS**

<b>Total a Empenhar</b>	<b>1.653,60</b>	
Total de Vencimentos	954,00	
Salário Família	0,00	
Outras Deduções	0,00	
Horas Extras (3.1.90.16)	318,00	
Bolsa de Estudo (3.3.90.18)	0,00	
Despesa/Receita.Extra (PASEP,...)	0,00	
Sal. Maternidade	0,00	
Benefícios Assistenciais	0,00	
<b>Total Bruto</b>	<b>1.272,00</b>	
Total de Descontos	101,76	
Total Líquido	1.170,24	Valor Ref. a 13º Salário
FGTS a Recolher	101,76	→ Valores Sem 13º Salário

Vínculo	Bruto		Deduções			Líquido
	Patronal	Bruto	Salário Família	Salário Maternidade	Outras Deduções	Patronal Líquido
04 Celetista		279,84	0,00	0,00	0,00	279,84
<b>Total</b>		<b>279,84</b>	<b>0,00</b>	<b>0,00</b>	<b>0,00</b>	<b>279,84</b>

**Funcionários**

Situação	Quantidade
01 - Normal	
<b>Total</b>	
Quantidade de trabalhadores processados	

**Proventos**

Evento	Descrição	Qtde.	Refer.	Valor	Classificação contábil
001	SALARIO BASE	1	30,00	954,00	Salário Base
004	HORA EXTRA 50%	1	40,00	318,00	Hora Extra
<b>Resumo de Proventos por Classificação</b>					
	Salário Base		30,00	954,00	
	Hora Extra		40,00	318,00	
	<b>Total</b>		<b>70,00</b>	<b>1.272,00</b>	

**Descontos**

Evento	Descrição	Qtde.	Refer.	Valor	Classificação contábil
919	PREVIDENCIA - RGPS	1	8,00	101,76	Receita Extra Despesa Extra
<b>Resumo de Descontos por Classificação</b>					
	Receita Extra Despesa Extra		8,00	101,76	
	<b>Total</b>		<b>8,00</b>	<b>101,76</b>	

**Contribuição Previdenciária do Segurado por Vínculo**

Vínculo	Valor
04 - Celetista	101,76
<b>Total</b>	<b>101,76</b>

<b>Base de I.R.R.F.</b>	<b>1.272,00</b>
<b>Base de F.G.T.S.</b>	<b>1.272,00</b>

<b>Base de Previdência Total</b>	<b>1.272,00</b>
Base de Previdência por Vínculo	Valor
04 - Celetista	1.272,00

# PREFEITURA MUNICIPAL DE LIMOEIRO

PC COMENDADOR PESTANA, 01, CENTRO. LIMOEIRO-PE

CNPJ: 11.097.292/0001-49

Mês: 04/2019

04/2019

Folha Mensal

Página 61

07/01/2019 15:30

## Resumo Contábil

Unidade: 000050 - FUNDEB 40% - CONTRATO EMERGENCIAL

<b>Total a Empenhar</b>	<b>212.472,72</b>	
Total de Vencimentos	170.407,69	
Salário Família	2.676,93	
Outras Deduções	0,00	
Horas Extras (3.1.90.16)	2.464,50	
Bolsa de Estudo (3.3.90.18)	0,00	
Despesa/Receita.Extra (PASEP,...)	0,00	
Sal. Maternidade	0,00	
Benefícios Assistenciais	0,00	
<b>Total Bruto</b>	<b>175.549,12</b>	
Total de Descontos	13.512,37	
Total Líquido	162.036,75	Valor Ref. a 13º Salário
FGTS a Recolher	0,00	Valores Sem 13º Salário

Vínculo	Bruto		Deduções			Líquido
	Patronal	Bruto	Salário Família	Salário Maternidade	Outras Deduções	Patronal Líquido
97 Contratados		36.923,60	2.676,93	0,00	0,00	34.246,67
<b>Total</b>		<b>36.923,60</b>	<b>2.676,93</b>	<b>0,00</b>	<b>0,00</b>	<b>34.246,67</b>

### Funcionários

Situação	Quantidade
01 - Normal	
12 - Término do Contrato de Trabalho	
<b>Total</b>	
Quantidade de trabalhadores processados	

### Proventos

Evento	Descrição	Qtde.	Refer.	Valor	Classificação contábil
001	SALARIO BASE	157	4.686,00	149.266,93	Salário Base
004	HORA EXTRA 50%	3	120,00	795,00	Hora Extra
005	HORA AULA	10	2.400,00	9.540,00	Salário Base
034	SALARIO REF MES ANTERIOR	6	0,00	3.884,13	
055	DIFERENÇA SALARIAL	1	0,00	340,71	
072	ADICIONAL NOTURNO (HORAS)	25	2.824,00	2.337,92	
090	AJUDA DE TRANSPORTE	20	0,00	2.926,00	
102	AJUDA DE TRANSPORTE RETROATIVO	17	0,00	2.112,00	
107	HORA EXTRA 50% RETROATIVO	6	280,00	1.669,50	Hora Extra
904	SALARIO FAMILIA	64	84,00	2.676,93	Salário Família
<b>Resumo de Proventos por Classificação</b>					
	Sem classificação		2.824,00	11.600,76	
	Salário Base		7.086,00	158.806,93	
	Hora Extra		400,00	2.464,50	
	Salário Família		84,00	2.676,93	
	<b>Total</b>		<b>10.394,00</b>	<b>175.549,12</b>	

### Descontos

Evento	Descrição	Qtde.	Refer.	Valor	Classificação contábil
019	ASSEMULPE	1	1,00	9,54	Receita Extra Despesa Extra
919	PREVIDENCIA - RGPS	166	1.332,00	13.502,83	Receita Extra Despesa Extra
<b>Resumo de Descontos por Classificação</b>					
	Receita Extra Despesa Extra		1.333,00	13.512,37	
	<b>Total</b>		<b>1.333,00</b>	<b>13.512,37</b>	

### Contribuição Previdenciária do Segurado por Vínculo

Vínculo	Valor
97 - Contratados	13.502,83
<b>Total</b>	<b>13.502,83</b>

# PREFEITURA MUNICIPAL DE LIMOEIRO

PC COMENDADOR PESTANA, 01, CENTRO. LIMOEIRO-PE

CNPJ: 11.097.292/0001-49

Mês: 04/2019  
Folha Mensal

Página 62

07/01/2019 15:30

## Resumo Contábil

Unidade: 000050 - FUNDEB 40% - CONTRATO EMERGENCIAL

Base de I.R.R.F.	167.834,19
Base de F.G.T.S.	0,00

Base de Previdência Total	167.834,19
Base de Previdência por Vínculo	
97 - Contratados	167.834,19

Desenvolvido por: JOAO LUIS FERREIRA FILHO, JOSE CRISTOVAM DA SILVA FILHO  
Assessoria: http://www.pcp.gov.br/epv/validaDoc.seam Código do documento: a46bcb85-27a0-4e97-60b6-22358369911a

# PREFEITURA MUNICIPAL DE LIMOEIRO

PC COMENDADOR PESTANA, 01, CENTRO. LIMOEIRO-PE

CNPJ: 11.097.292/0001-49

Mês: 04

Ano: 2019

Folha Mensal

Página 63

07/01/2019 15:30

## Resumo Contábil

Unidade: 000053 - SEC EXECUTIVA DE INDUSTRIA E COMERCIO - COMISSONADO

<b>Total a Empenhar</b>	<b>14.762,00</b>	
Total de Vencimentos	12.100,00	
Salário Família	0,00	
Outras Deduções	0,00	
Horas Extras (3.1.90.16)	0,00	
Bolsa de Estudo (3.3.90.18)	0,00	
Despesa/Receita.Extra (PASEP,...)	0,00	
Sal. Maternidade	0,00	
Benefícios Assistenciais	0,00	
<b>Total Bruto</b>	<b>12.100,00</b>	
Total de Descontos	1.392,32	
Total Líquido	10.707,68	Valor Ref. a 13º Salário
FGTS a Recolher	0,00	→ Valores Sem 13º Salário

Vínculo	Bruto		Deduções			Líquido
	Patronal	Bruto	Salário Família	Salário Maternidade	Outras Deduções	Patronal Líquido
35 Comissionados	2.662,00		0,00	0,00	0,00	2.662,00
<b>Total</b>	<b>2.662,00</b>		<b>0,00</b>	<b>0,00</b>	<b>0,00</b>	<b>2.662,00</b>

### Funcionários

Situação	Quantidade
01 - Normal	
<b>Total</b>	
Quantidade de trabalhadores processados	

### Proventos

Evento	Descrição	Qtde.	Refer.	Valor	Classificação contábil
002	CARGO COMISSONADO	5	150,00	12.100,00	Salário Base
<b>Resumo de Proventos por Classificação</b>					
	Salário Base		150,00	12.100,00	
<b>Total</b>			<b>150,00</b>	<b>12.100,00</b>	

### Descontos

Evento	Descrição	Qtde.	Refer.	Valor	Classificação contábil
919	PREVIDENCIA - RGPS	5	44,00	1.141,00	Receita Extra Despesa Extra
920	IRRF - SALARIO	2	30,00	251,32	Receita Orçamentária
<b>Resumo de Descontos por Classificação</b>					
	Receita Orçamentária		30,00	251,32	
	Receita Extra Despesa Extra		44,00	1.141,00	
<b>Total</b>			<b>74,00</b>	<b>1.392,32</b>	

### Contribuição Previdenciária do Segurado por Vínculo

Vínculo	Valor
35 - Comissionados	1.141,00
<b>Total</b>	<b>1.141,00</b>

<b>Base de I.R.R.F.</b>	<b>12.100,00</b>
<b>Base de F.G.T.S.</b>	<b>0,00</b>

<b>Base de Previdência Total</b>	<b>12.100,00</b>
Base de Previdência por Vínculo	Valor
35 - Comissionados	12.100,00

# PREFEITURA MUNICIPAL DE LIMOEIRO

PC COMENDADOR PESTANA, 01, CENTRO. LIMOEIRO-PE

CNPJ: 11.097.292/0001-49

Mês: 04/2019

Folha Mensal

Página 64

07/01/2019 15:30

## Resumo Contábil

Unidade: 000054 - SEC DE PLANEJAMENTO DA GESTAO - COMISSONADOS

<b>Total a Empenhar</b>	<b>17.873,00</b>	
Total de Vencimentos	14.650,00	
Salário Família	0,00	
Outras Deduções	0,00	
Horas Extras (3.1.90.16)	0,00	
Bolsa de Estudo (3.3.90.18)	0,00	
Despesa/Receita.Extra (PASEP,...)	0,00	
Sal. Maternidade	0,00	
Benefícios Assistenciais	0,00	
<b>Total Bruto</b>	<b>14.650,00</b>	
Total de Descontos	2.912,16	
Total Líquido	11.737,84	Valor Ref. a 13º Salário
FGTS a Recolher	0,00	→ Valores Sem 13º Salário

Vínculo	Bruto		Deduções			Líquido
	Patronal	Bruto	Salário Família	Salário Maternidade	Outras Deduções	Patronal Líquido
35 Comissionados		3.223,00	0,00	0,00	0,00	3.223,00
<b>Total</b>		<b>3.223,00</b>	<b>0,00</b>	<b>0,00</b>	<b>0,00</b>	<b>3.223,00</b>

### Funcionários

Situação	Quantidade
01 - Normal	
<b>Total</b>	
Quantidade de trabalhadores processados	

### Proventos

Evento	Descrição	Qtde.	Refer.	Valor	Classificação contábil
002	CARGO COMISSONADO	2	60,00	3.500,00	Salário Base
003	SUBSIDIOS	1	30,00	10.000,00	Salário Base
032	GRATIFICAÇÃO 50%	1	50,00	1.150,00	
<b>Resumo de Proventos por Classificação</b>					
Sem classificação			50,00	1.150,00	
Salário Base			90,00	13.500,00	
<b>Total</b>			<b>140,00</b>	<b>14.650,00</b>	

### Descontos

Evento	Descrição	Qtde.	Refer.	Valor	Classificação contábil
919	PREVIDENCIA - RGPS	3	30,00	1.096,53	Receita Extra Despesa Extra
920	IRRF - SALARIO	2	42,50	1.815,63	Receita Orçamentária
<b>Resumo de Descontos por Classificação</b>					
Receita Orçamentária			42,50	1.815,63	
Receita Extra Despesa Extra			30,00	1.096,53	
<b>Total</b>			<b>72,50</b>	<b>2.912,16</b>	

### Contribuição Previdenciária do Segurado por Vínculo

Vínculo	Valor
35 - Comissionados	1.096,53
<b>Total</b>	<b>1.096,53</b>

<b>Base de I.R.R.F.</b>	<b>14.650,00</b>
<b>Base de F.G.T.S.</b>	<b>0,00</b>

<b>Base de Previdência Total</b>	<b>14.650,00</b>
Base de Previdência por Vínculo	Valor
35 - Comissionados	14.650,00

**PREFEITURA MUNICIPAL DE LIMOEIRO**

PC COMENDADOR PESTANA, 01, CENTRO. LIMOEIRO-PE

CNPJ: 11.097.292/0001-49

Mês: 04

Ano: 2019

Folha Mensal

Página 65

07/01/2019 15:30

**Resumo Contábil****Unidade: 000055 - SEC MUN DE CULTURA, TURISMO E LAZER - COMISSONADO**

<b>Total a Empenhar</b>	<b>9.028,00</b>	
Total de Vencimentos	7.400,00	
Salário Família	0,00	
Outras Deduções	0,00	
Horas Extras (3.1.90.16)	0,00	
Bolsa de Estudo (3.3.90.18)	0,00	
Despesa/Receita.Extra (PASEP,...)	0,00	
Sal. Maternidade	0,00	
Benefícios Assistenciais	0,00	
<b>Total Bruto</b>	<b>7.400,00</b>	
Total de Descontos	666,34	
Total Líquido	6.733,66	Valor Ref. a 13º Salário
FGTS a Recolher	0,00	→ Valores Sem 13º Salário

Vínculo	Bruto		Deduções			Líquido
	Patronal	Bruto	Salário Família	Salário Maternidade	Outras Deduções	Patronal Líquido
35 Comissionados		1.628,00	0,00	0,00	0,00	1.628,00
<b>Total</b>		<b>1.628,00</b>	<b>0,00</b>	<b>0,00</b>	<b>0,00</b>	<b>1.628,00</b>

**Funcionários**

Situação	Quantidade
01 - Normal	
<b>Total</b>	
Quantidade de trabalhadores processados	

**Proventos**

Evento	Descrição	Qtde.	Refer.	Valor	Classificação contábil
002	CARGO COMISSONADO	4	120,00	7.400,00	Salário Base
<b>Resumo de Proventos por Classificação</b>					
	Salário Base		120,00	7.400,00	
<b>Total</b>			<b>120,00</b>	<b>7.400,00</b>	

**Descontos**

Evento	Descrição	Qtde.	Refer.	Valor	Classificação contábil
919	PREVIDENCIA - RGPS	4	34,00	638,00	Receita Extra Despesa Extra
920	IRRF - SALARIO	2	15,00	28,34	Receita Orçamentária
<b>Resumo de Descontos por Classificação</b>					
	Receita Orçamentária		15,00	28,34	
	Receita Extra Despesa Extra		34,00	638,00	
<b>Total</b>			<b>49,00</b>	<b>666,34</b>	

**Contribuição Previdenciária do Segurado por Vínculo**

Vínculo	Valor
35 - Comissionados	638,00
<b>Total</b>	<b>638,00</b>

<b>Base de I.R.R.F.</b>	<b>7.400,00</b>
<b>Base de F.G.T.S.</b>	<b>0,00</b>

<b>Base de Previdência Total</b>	<b>7.400,00</b>
Base de Previdência por Vínculo	Valor
35 - Comissionados	7.400,00

# PREFEITURA MUNICIPAL DE LIMOEIRO

PC COMENDADOR PESTANA, 01, CENTRO. LIMOEIRO-PE

CNPJ: 11.097.292/0001-49

Mês: 04/2019

Folha Mensal

Página 66

07/01/2019 15:30

## Resumo Contábil

Unidade: 000056 - SEC EXECUTIVA DE IMPRENSA E COMUNICACAO - COMISSONADO

<b>Total a Empenhar</b>	<b>19.032,00</b>	
Total de Vencimentos	15.600,00	
Salário Família	0,00	
Outras Deduções	0,00	
Horas Extras (3.1.90.16)	0,00	
Bolsa de Estudo (3.3.90.18)	0,00	
Despesa/Receita.Extra (PASEP,...)	0,00	
Sal. Maternidade	0,00	
Benefícios Assistenciais	0,00	
<b>Total Bruto</b>	<b>15.600,00</b>	
Total de Descontos	1.837,46	
Total Líquido	13.762,54	Valor Ref. a 13º Salário
FGTS a Recolher	0,00	→ Valores Sem 13º Salário

Vínculo	Bruto		Deduções			Líquido
	Patronal	Bruto	Salário Família	Salário Maternidade	Outras Deduções	Patronal Líquido
35 Comissionados		3.432,00	0,00	0,00	0,00	3.432,00
<b>Total</b>		<b>3.432,00</b>	<b>0,00</b>	<b>0,00</b>	<b>0,00</b>	<b>3.432,00</b>

### Funcionários

Situação	Quantidade
01 - Normal	
<b>Total</b>	
Quantidade de trabalhadores processados	

### Proventos

Evento	Descrição	Qtde.	Refer.	Valor	Classificação contábil
001	SALARIO BASE	1	30,00	1.600,00	Salário Base
002	CARGO COMISSONADO	6	180,00	14.000,00	Salário Base
<b>Resumo de Proventos por Classificação</b>					
	Salário Base		210,00	15.600,00	
<b>Total</b>			<b>210,00</b>	<b>15.600,00</b>	

### Descontos

Evento	Descrição	Qtde.	Refer.	Valor	Classificação contábil
919	PREVIDENCIA - RGPS	7	61,00	1.444,00	Receita Extra Despesa Extra
920	IRRF - SALARIO	3	37,50	393,46	Receita Orçamentária
<b>Resumo de Descontos por Classificação</b>					
	Receita Orçamentária		37,50	393,46	
	Receita Extra Despesa Extra		61,00	1.444,00	
<b>Total</b>			<b>98,50</b>	<b>1.837,46</b>	

### Contribuição Previdenciária do Segurado por Vínculo

Vínculo	Valor
35 - Comissionados	1.444,00
<b>Total</b>	<b>1.444,00</b>

<b>Base de I.R.R.F.</b>	<b>15.600,00</b>
<b>Base de F.G.T.S.</b>	<b>0,00</b>

<b>Base de Previdência Total</b>	<b>15.600,00</b>
Base de Previdência por Vínculo	Valor
35 - Comissionados	15.600,00

# PREFEITURA MUNICIPAL DE LIMOEIRO

PC COMENDADOR PESTANA, 01, CENTRO. LIMOEIRO-PE

CNPJ: 11.097.292/0001-49

Mês: 04/2019

Folha Mensal

Página 67

07/01/2019 15:30

## Resumo Contábil

Unidade: 000057 - SEC EXECUTIVA DE GOVERNO - COMISSONADO

<b>Total a Empenhar</b>	<b>5.673,00</b>	
Total de Vencimentos	4.650,00	
Salário Família	0,00	
Outras Deduções	0,00	
Horas Extras (3.1.90.16)	0,00	
Bolsa de Estudo (3.3.90.18)	0,00	
Despesa/Receita.Extra (PASEP,...)	0,00	
Sal. Maternidade	0,00	
Benefícios Assistenciais	0,00	
<b>Total Bruto</b>	<b>4.650,00</b>	
Total de Descontos	763,87	
Total Líquido	3.886,13	Valor Ref. a 13º Salário
FGTS a Recolher	0,00	→ Valores Sem 13º Salário

Vínculo	Bruto		Deduções			Líquido
	Patronal	Bruto	Salário Família	Salário Maternidade	Outras Deduções	Patronal Líquido
35 Comissionados		1.023,00	0,00	0,00	0,00	1.023,00
<b>Total</b>		<b>1.023,00</b>	<b>0,00</b>	<b>0,00</b>	<b>0,00</b>	<b>1.023,00</b>

### Funcionários

Situação	Quantidade
01 - Normal	
<b>Total</b>	
Quantidade de trabalhadores processados	

### Proventos

Evento	Descrição	Qtde.	Refer.	Valor	Classificação contábil
002	CARGO COMISSONADO	1	30,00	2.300,00	Salário Base
032	GRATIFICAÇÃO 50%	1	50,00	1.150,00	
074	GRATIFICACAO PREGAO	1	0,00	1.200,00	
<b>Resumo de Proventos por Classificação</b>					
Sem classificação			50,00	2.350,00	
Salário Base			30,00	2.300,00	
<b>Total</b>			<b>80,00</b>	<b>4.650,00</b>	

### Descontos

Evento	Descrição	Qtde.	Refer.	Valor	Classificação contábil
919	PREVIDENCIA - RGPS	1	11,00	511,50	Receita Extra Despesa Extra
920	IRRF - SALARIO	1	22,50	252,37	Receita Orçamentária
<b>Resumo de Descontos por Classificação</b>					
Receita Orçamentária			22,50	252,37	
Receita Extra Despesa Extra			11,00	511,50	
<b>Total</b>			<b>33,50</b>	<b>763,87</b>	

### Contribuição Previdenciária do Segurado por Vínculo

Vínculo	Valor
35 - Comissionados	511,50
<b>Total</b>	<b>511,50</b>

<b>Base de I.R.R.F.</b>	<b>4.650,00</b>
<b>Base de F.G.T.S.</b>	<b>0,00</b>

<b>Base de Previdência Total</b>	<b>4.650,00</b>
Base de Previdência por Vínculo	Valor
35 - Comissionados	4.650,00

# PREFEITURA MUNICIPAL DE LIMOEIRO

PC COMENDADOR PESTANA, 01, CENTRO. LIMOEIRO-PE

CNPJ: 11.097.292/0001-49

Mês: 04/2019  
Folha Mensal

Página 68

07/01/2019 15:38

## Resumo Contábil

Unidade: 000058 - SEC EXECUTIVA DE INDUSTRIA E COMERCIO - EFETIVOS

<b>Total a Empenhar</b>	<b>1.121,90</b>	
Total de Vencimentos	1.001,70	
Salário Família	0,00	
Outras Deduções	0,00	
Horas Extras (3.1.90.16)	0,00	
Bolsa de Estudo (3.3.90.18)	0,00	
Despesa/Receita.Extra (PASEP,...)	0,00	
Sal. Maternidade	0,00	
Benefícios Assistenciais	0,00	
<b>Total Bruto</b>	<b>1.001,70</b>	
Total de Descontos	470,63	
Total Líquido	531,07	Valor Ref. a 13º Salário
FGTS a Recolher	0,00	→ Valores Sem 13º Salário

Vínculo	Bruto		Deduções			Líquido
	Patronal	Bruto	Salário Família	Salário Maternidade	Outras Deduções	Patronal Líquido
30 Efetivos - RPPS 1 - Admitidos ate 10/2011		120,20	0,00	0,00	0,00	120,20
<b>Total</b>		<b>120,20</b>	<b>0,00</b>	<b>0,00</b>	<b>0,00</b>	<b>120,20</b>

### Funcionários

Situação	Quantidade
01 - Normal	
<b>Total</b>	
Quantidade de trabalhadores processados	

### Proventos

Evento	Descrição	Qtde.	Refer.	Valor	Classificação contábil
001	SALARIO BASE	1	30,00	954,00	Salário Base
007	QUINQUENIO 5%	1	5,00	47,70	
<b>Resumo de Proventos por Classificação</b>					
Sem classificação			5,00	47,70	
Salário Base			30,00	954,00	
<b>Total</b>			<b>35,00</b>	<b>1.001,70</b>	

### Descontos

Evento	Descrição	Qtde.	Refer.	Valor	Classificação contábil
006	EMPRESTIMO CONSIG. CEF	1	0,00	17,63	Receita Extra Despesa Extra
019	ASSEMULPE	1	1,00	9,54	Receita Extra Despesa Extra
058	EMPRESTIMO CONSIG. CEF II	1	0,00	34,64	Receita Extra Despesa Extra
059	EMPRESTIMO CONSIG. CEF III	1	0,00	267,92	Receita Extra Despesa Extra
060	EMPRESTIMO CONSIG. CEF IV	1	0,00	30,72	Receita Extra Despesa Extra
942	PREVIDÊNCIA - RPPS	1	11,00	110,18	Receita Extra Despesa Extra
<b>Resumo de Descontos por Classificação</b>					
Receita Extra Despesa Extra			12,00	470,63	
<b>Total</b>			<b>12,00</b>	<b>470,63</b>	

### Contribuição Previdenciária do Segurado por Vínculo

Vínculo	Valor
30 - Efetivos - RPPS 1 - Admitidos ate 10/2011	110,18
<b>Total</b>	<b>110,18</b>

<b>Base de I.R.R.F.</b>	<b>1.001,70</b>	<b>Base de Previdência Total</b>	<b>1.001,70</b>
<b>Base de F.G.T.S.</b>	<b>0,00</b>	Base de Previdência por Vínculo	Valor
		30 - Efetivos - RPPS 1 - Admitidos ate 10/2011	1.001,70

# PREFEITURA MUNICIPAL DE LIMOEIRO

PC COMENDADOR PESTANA, 01, CENTRO. LIMOEIRO-PE

CNPJ: 11.097.292/0001-49

Mês: 04/2019

04/2019

Folha Mensal

Página 69

07/01/2019 15:33

## Resumo Contábil

Unidade: 000059 - SEC MUN DE CULTURA, TURISMO E LAZER - EFETIVOS

<b>Total a Empenhar</b>	<b>6.446,06</b>	
Total de Vencimentos	5.798,00	
Salário Família	0,00	
Outras Deduções	0,00	
Horas Extras (3.1.90.16)	0,00	
Bolsa de Estudo (3.3.90.18)	0,00	
Despesa/Receita.Extra (PASEP,...)	0,00	
Sal. Maternidade	0,00	
Benefícios Assistenciais	0,00	
<b>Total Bruto</b>	<b>5.798,00</b>	
Total de Descontos	1.175,43	
Total Líquido	4.622,57	Valor Ref. a 13º Salário
FGTS a Recolher	0,00	→ Valores Sem 13º Salário

Vínculo	Bruto		Deduções			Líquido
	Patronal	Bruto	Salário Família	Salário Maternidade	Outras Deduções	Patronal Líquido
30 Efetivos - RPPS 1 - Admitidos ate 10/2011		504,96	0,00	0,00	0,00	504,96
31 Efetivos - RPPS 2 - Admitidos apos 11/2011		143,10	0,00	0,00	0,00	143,10
<b>Total</b>		<b>648,06</b>	<b>0,00</b>	<b>0,00</b>	<b>0,00</b>	<b>648,06</b>

### Funcionários

Situação	Quantidade
01 - Normal	
<b>Total</b>	
Quantidade de trabalhadores processados	

### Proventos

Evento	Descrição	Qtde.	Refer.	Valor	Classificação contábil
001	SALARIO BASE	4	120,00	3.816,00	Salário Base
007	QUINQUENIO 5%	1	5,00	56,70	
041	ESTABILIDADE FINANCEIRA	1	0,00	180,00	
057	COMP CARGO COMISSIONADO	1	0,00	1.109,30	
908	1/3 FERIAS	2	60,00	636,00	
<b>Resumo de Proventos por Classificação</b>					
Sem classificação			65,00	1.982,00	
Salário Base			120,00	3.816,00	
<b>Total</b>			<b>185,00</b>	<b>5.798,00</b>	

### Descontos

Evento	Descrição	Qtde.	Refer.	Valor	Classificação contábil
006	EMPRESTIMO CONSIG. CEF	2	0,00	434,61	Receita Extra Despesa Extra
019	ASSEMULPE	2	2,00	19,08	Receita Extra Despesa Extra
058	EMPRESTIMO CONSIG. CEF II	2	0,00	126,02	Receita Extra Despesa Extra
059	EMPRESTIMO CONSIG. CEF III	1	0,00	17,18	Receita Extra Despesa Extra
920	IRRF - SALARIO	1	7,50	10,72	Receita Orçamentária
942	PREVIDÊNCIA - RPPS	4	44,00	567,82	Receita Extra Despesa Extra
<b>Resumo de Descontos por Classificação</b>					
Receita Orçamentária			7,50	10,72	
Receita Extra Despesa Extra			46,00	1.164,71	
<b>Total</b>			<b>53,50</b>	<b>1.175,43</b>	

### Contribuição Previdenciária do Segurado por Vínculo

Vínculo	Valor
30 - Efetivos - RPPS 1 - Admitidos ate 10/2011	462,88
31 - Efetivos - RPPS 2 - Admitidos apos 11/2011	104,94
<b>Total</b>	<b>567,82</b>

<b>Base de I.R.R.F.</b>	<b>5.162,00</b>
<b>Base de F.G.T.S.</b>	<b>0,00</b>

<b>Base de Previdência Total</b>	<b>5.162,00</b>
Base de Previdência por Vínculo	Valor

# PREFEITURA MUNICIPAL DE LIMOEIRO

PC COMENDADOR PESTANA, 01, CENTRO. LIMOEIRO-PE

CNPJ: 11.097.292/0001-49

Mês: Maio  
04/2019  
Folha Mensal

Página 70 de 80

07/01/2019 15:38:30

## Resumo Contábil

Unidade: 000059 - SEC MUN DE CULTURA, TURISMO E LAZER - EFETIVOS

30 - Efetivos - RPPS 1 - Admitidos ate 10/2011	4.209,00
31 - Efetivos - RPPS 2 - Admitidos apos 11/2011	95,00

Assinado digitalmente por: JOAO LUIS FERREIRA FILHO, JOSE CRISTOVAM DA SILVA FILHO  
Assessoria: http://www.pec.gov.br/epp/validaDoc.seam Código do documento: a46bcb85-27a0-4e97-60b6-22358369911a

# PREFEITURA MUNICIPAL DE LIMOEIRO

PC COMENDADOR PESTANA, 01, CENTRO. LIMOEIRO-PE

CNPJ: 11.097.292/0001-49

Mês: 04/2019

04/2019

Folha Mensal

Página 71 de 73

07/01/2019 15:30:30

## Resumo Contábil

Unidade: 000060 - SEC EXECUTIVA DE GOVERNO - EFETIVOS

<b>Total a Empenhar</b>	<b>3.849,72</b>	
Total de Vencimentos	3.437,25	
Salário Família	0,00	
Outras Deduções	0,00	
Horas Extras (3.1.90.16)	0,00	
Bolsa de Estudo (3.3.90.18)	0,00	
Despesa/Receita.Extra (PASEP,...)	0,00	
Sal. Maternidade	0,00	
Benefícios Assistenciais	0,00	
<b>Total Bruto</b>	<b>3.437,25</b>	
Total de Descontos	482,16	
Total Líquido	2.955,09	Valor Ref. a 13º Salário
FGTS a Recolher	0,00	→ Valores Sem 13º Salário

Vínculo	Bruto		Deduções			Líquido
	Patronal	Bruto	Salário Família	Salário Maternidade	Outras Deduções	Patronal Líquido
30 Efetivos - RPPS 1 - Admitidos ate 10/2011		412,47	0,00	0,00	0,00	412,47
<b>Total</b>		<b>412,47</b>	<b>0,00</b>	<b>0,00</b>	<b>0,00</b>	<b>412,47</b>

## Funcionários

Situação	Quantidade
01 - Normal	
<b>Total</b>	
Quantidade de trabalhadores processados	

## Proventos

Evento	Descrição	Qtde.	Refer.	Valor	Classificação contábil
001	SALARIO BASE	1	30,00	954,00	Salário Base
032	GRATIFICAÇÃO 50%	1	50,00	1.145,75	
057	COMP CARGO COMISSIONADO	1	0,00	1.337,50	
<b>Resumo de Proventos por Classificação</b>					
Sem classificação			50,00	2.483,25	
Salário Base			30,00	954,00	
<b>Total</b>			<b>80,00</b>	<b>3.437,25</b>	

## Descontos

Evento	Descrição	Qtde.	Refer.	Valor	Classificação contábil
920	IRRF - SALARIO	1	15,00	104,07	Receita Orçamentária
942	PREVIDÊNCIA - RPPS	1	11,00	378,09	Receita Extra Despesa Extra
<b>Resumo de Descontos por Classificação</b>					
Receita Orçamentária			15,00	104,07	
Receita Extra Despesa Extra			11,00	378,09	
<b>Total</b>			<b>26,00</b>	<b>482,16</b>	

## Contribuição Previdenciária do Segurado por Vínculo

Vínculo	Valor
30 - Efetivos - RPPS 1 - Admitidos ate 10/2011	378,09
<b>Total</b>	<b>378,09</b>

<b>Base de I.R.R.F.</b>	<b>3.437,25</b>
<b>Base de F.G.T.S.</b>	<b>0,00</b>

<b>Base de Previdência Total</b>	<b>3.437,25</b>
Base de Previdência por Vínculo	Valor
30 - Efetivos - RPPS 1 - Admitidos ate 10/2011	3.437,25

# PREFEITURA MUNICIPAL DE LIMOEIRO

PC COMENDADOR PESTANA, 01, CENTRO. LIMOEIRO-PE

CNPJ: 11.097.292/0001-49

Mês: 04/2019  
Folha Mensal

Página 72 de 72

07/01/2019 15:38

## Resumo Contábil

Unidade: 000062 - SEC DE PLANEJAMENTO DA GESTAO - CONTRATOS

<b>Total a Empenhar</b>	<b>1.830,00</b>	
Total de Vencimentos	1.500,00	
Salário Família	0,00	
Outras Deduções	0,00	
Horas Extras (3.1.90.16)	0,00	
Bolsa de Estudo (3.3.90.18)	0,00	
Despesa/Receita.Extra (PASEP,...)	0,00	
Sal. Maternidade	0,00	
Benefícios Assistenciais	0,00	
<b>Total Bruto</b>	<b>1.500,00</b>	
Total de Descontos	120,00	
Total Líquido	1.380,00	Valor Ref. a 13º Salário
FGTS a Recolher	0,00	→ Valores Sem 13º Salário

Vínculo	Bruto		Deduções			Líquido
	Patronal	Bruto	Salário Família	Salário Maternidade	Outras Deduções	Patronal Líquido
97 Contratados		330,00	0,00	0,00	0,00	330,00
<b>Total</b>		<b>330,00</b>	<b>0,00</b>	<b>0,00</b>	<b>0,00</b>	<b>330,00</b>

### Funcionários

Situação	Quantidade
12 - Término do Contrato de Trabalho	
<b>Total</b>	
Quantidade de trabalhadores processados	

### Proventos

Evento	Descrição	Qtde.	Refer.	Valor	Classificação contábil
001	SALARIO BASE	1	30,00	1.500,00	Salário Base
<b>Resumo de Proventos por Classificação</b>					
	Salário Base		30,00	1.500,00	
	<b>Total</b>		<b>30,00</b>	<b>1.500,00</b>	

### Descontos

Evento	Descrição	Qtde.	Refer.	Valor	Classificação contábil
919	PREVIDENCIA - RGPS	1	8,00	120,00	Receita Extra Despesa Extra
<b>Resumo de Descontos por Classificação</b>					
	Receita Extra Despesa Extra		8,00	120,00	
	<b>Total</b>		<b>8,00</b>	<b>120,00</b>	

### Contribuição Previdenciária do Segurado por Vínculo

Vínculo	Valor
97 - Contratados	120,00
<b>Total</b>	<b>120,00</b>

<b>Base de I.R.R.F.</b>	<b>1.500,00</b>
<b>Base de F.G.T.S.</b>	<b>0,00</b>

<b>Base de Previdência Total</b>	<b>1.500,00</b>
Base de Previdência por Vínculo	Valor
97 - Contratados	1.500,00

# PREFEITURA MUNICIPAL DE LIMOEIRO

PC COMENDADOR PESTANA, 01, CENTRO. LIMOEIRO-PE

CNPJ: 11.097.292/0001-49

Mês: 05/2019

Folha Mensal

Página 1 de 3

07/01/2019 15:30

## Resumo Contábil

Unidade: 000001 - SEC DE PLANEJAMENTO, ADMINISTRACAO, TECN - EFETIVOS

<b>Total a Empenhar</b>	<b>88.722,50</b>	
Total de Vencimentos	72.100,88	
Salário Família	380,52	
Outras Deduções	0,00	
Horas Extras (3.1.90.16)	7.029,92	
Bolsa de Estudo (3.3.90.18)	0,00	
Despesa/Receita.Extra (PASEP,...)	0,00	
Sal. Maternidade	0,00	
Benefícios Assistenciais	0,00	
<b>Total Bruto</b>	<b>79.511,32</b>	
Total de Descontos	19.762,00	
Total Líquido	59.749,32	Valor Ref. a 13º Salário
FGTS a Recolher	0,00	→ Valores Sem 13º Salário

Vínculo	Bruto		Deduções			Líquido
	Patronal	Bruto	Salário Família	Salário Maternidade	Outras Deduções	Patronal Líquido
30 Efetivos - RPPS 1 - Admitidos ate 10/2011		8.414,27	285,39	0,00	0,00	8.128,88
31 Efetivos - RPPS 2 - Admitidos apos 11/2011		796,91	95,13	0,00	0,00	701,78
<b>Total</b>		<b>9.211,18</b>	<b>380,52</b>	<b>0,00</b>	<b>0,00</b>	<b>8.830,66</b>

## Funcionários

Situação	Quantidade
01 - Normal	
72 - Aposentadoria por Idade com Rescisão contratual	
94 - Afastamento por Doença não relacionada ao trabalho	
<b>Total</b>	
Quantidade de trabalhadores processados	

## Proventos

Evento	Descrição	Qtde.	Refer.	Valor	Classificação contábil
001	SALARIO BASE	55	1.647,00	52.374,60	Salário Base
004	HORA EXTRA 50%	17	604,16	4.803,92	Hora Extra
007	QUINQUENIO 5%	20	100,00	997,63	
008	QUINQUENIO 10%	12	120,00	1.151,60	
009	QUINQUENIO 15%	5	75,00	768,45	
010	QUINQUENIO 20%	4	80,00	1.256,90	
021	INSALUBRIDADE 20%	20	400,00	3.796,92	
040	INCORPORAÇÃO	3	0,00	204,00	
041	ESTABILIDADE FINANCEIRA	8	0,00	3.653,50	
042	ABONO DE PERMANENCIA	3	33,00	650,83	
057	COMP CARGO COMISSONADO	2	0,00	424,30	
074	GRATIFICACAO PREGAO	1	0,00	1.200,00	
090	AJUDA DE TRANSPORTE	1	0,00	120,00	
107	HORA EXTRA 50% RETROATIVO	9	280,00	2.226,00	Hora Extra
904	SALARIO FAMILIA	9	12,00	380,52	Salário Família
907	FERIAS PROPORCIONAIS	1	0,00	477,00	
908	1/3 FERIAS	7	210,00	2.451,10	
913	13o. SALARIO PROPORCIONAL	1	3,00	286,20	
954	LICENCA-PRÊMIO	5	123,00	4.866,65	

### Resumo de Proventos por Classificação

Sem classificação	1.144,00	22.305,08
Salário Base	1.647,00	52.374,60
Hora Extra	884,16	7.029,92
Salário Família	12,00	380,52
<b>Total</b>	<b>3.687,16</b>	<b>82.090,12</b>

## Descontos

Evento	Descrição	Qtde.	Refer.	Valor	Classificação contábil
--------	-----------	-------	--------	-------	------------------------

# PREFEITURA MUNICIPAL DE LIMOEIRO

PC COMENDADOR PESTANA, 01, CENTRO. LIMOEIRO-PE

CNPJ: 11.097.292/0001-49

Mês: 05/2019

Folha Mensal

Página 3

07/01/2019 15:30

## Resumo Contábil

Unidade: 000002 - SEC MUN DE FINANÇAS - EFETIVOS

<b>Total a Empenhar</b>	<b>32.371,52</b>	
Total de Vencimentos	28.939,35	
Salário Família	0,00	
Outras Deduções	0,00	
Horas Extras (3.1.90.16)	0,00	
Bolsa de Estudo (3.3.90.18)	0,00	
Despesa/Receita.Extra (PASEP,...)	0,00	
Sal. Maternidade	0,00	
Benefícios Assistenciais	0,00	
<b>Total Bruto</b>	<b>28.939,35</b>	
Total de Descontos	7.555,96	
Total Líquido	21.383,39	Valor Ref. a 13º Salário
FGTS a Recolher	0,00	→ Valores Sem 13º Salário

Vínculo	Bruto		Deduções			Líquido
	Patronal	Bruto	Salário Família	Salário Maternidade	Outras Deduções	Patronal Líquido
30 Efetivos - RPPS 1 - Admitidos ate 10/2011		3.432,17	0,00	0,00	0,00	3.432,17
<b>Total</b>		<b>3.432,17</b>	<b>0,00</b>	<b>0,00</b>	<b>0,00</b>	<b>3.432,17</b>

### Funcionários

Situação	Quantidade
01 - Normal	
<b>Total</b>	
Quantidade de trabalhadores processados	

### Proventos

Evento	Descrição	Qtde.	Refer.	Valor	Classificação contábil
001	SALARIO BASE	11	330,00	10.494,00	Salário Base
007	QUINQUENIO 5%	4	20,00	208,80	
008	QUINQUENIO 10%	2	20,00	197,60	
009	QUINQUENIO 15%	3	45,00	594,30	
032	GRATIFICAÇÃO 50%	1	50,00	795,75	
040	INCORPORAÇÃO	3	0,00	428,00	
041	ESTABILIDADE FINANCEIRA	2	0,00	1.100,00	
042	ABONO DE PERMANENCIA	1	11,00	205,93	
057	COMP CARGO COMISSONADO	8	0,00	11.719,10	
073	GRATIFICACAO LICITACAO	1	0,00	1.200,00	
087	COMISSAO A IMOVEIS	5	0,00	1.100,00	
090	AJUDA DE TRANSPORTE	1	0,00	132,00	
108	GRATIFICAÇÃO	2	51,00	763,87	
<b>Resumo de Proventos por Classificação</b>					
Sem classificação			197,00	18.445,35	
Salário Base			330,00	10.494,00	
<b>Total</b>			<b>527,00</b>	<b>28.939,35</b>	

### Descontos

Evento	Descrição	Qtde.	Refer.	Valor	Classificação contábil
006	EMPRESTIMO CONSIG. CEF	7	179,00	2.638,38	Receita Extra Despesa Extra
019	ASSEMULPE	5	5,00	47,70	Receita Extra Despesa Extra
038	CARTÃO BCSUL	1	0,00	65,32	Receita Extra Despesa Extra
058	EMPRESTIMO CONSIG. CEF II	4	138,00	510,43	Receita Extra Despesa Extra
059	EMPRESTIMO CONSIG. CEF III	1	0,00	87,45	Receita Extra Despesa Extra
063	EMPRESTIMO CONSIG. SANTANDER	1	0,00	116,09	Receita Extra Despesa Extra
920	IRRF - SALARIO	5	75,00	944,45	Receita Orçamentária
942	PREVIDÊNCIA - RPPS	11	121,00	3.146,14	Receita Extra Despesa Extra

Assinado Digitalmente por: JOAO LUIS FERREIRA FILHO, CPF: 01.459.908.85-28, em 07/01/2019 15:30:40, com código de verificação: 22358369911a

# PREFEITURA MUNICIPAL DE LIMOEIRO

PC COMENDADOR PESTANA, 01, CENTRO. LIMOEIRO-PE

CNPJ: 11.097.292/0001-49

Mês: 05/2019  
Folha Mensal

Página 4 de 8

07/01/2019 15:38

## Resumo Contábil

Unidade: 000002 - SEC MUN DE FINANÇAS - EFETIVOS

Resumo de Descontos por Classificação		
Receita Orçamentária	75,00	944,45
Receita Extra Despesa Extra	443,00	6.611,51
<b>Total</b>	<b>518,00</b>	<b>7.555,96</b>

## Contribuição Previdenciária do Segurado por Vínculo

Vínculo		
30 - Efetivos - RPPS 1 - Admitidos ate 10/2011	3.140,42	3.140,42
<b>Total</b>	<b>3.140,42</b>	<b>3.140,42</b>

<b>Base de I.R.R.F.</b>	<b>28.601,42</b>	<b>Base de Previdência Total</b>	<b>28.601,42</b>
<b>Base de F.G.T.S.</b>	<b>0,00</b>	Base de Previdência por Vínculo	
		30 - Efetivos - RPPS 1 - Admitidos ate 10/2011	28.601,42

Assinado Digitalmente por JOSÉ CRISTOVAM DA SILVA FILHO  
CPF: 012.123.456-78  
Assinatura: https://eic.tee.pe.gov.br/Assinatura/Assinatura.aspx?Codigo-do-documento:a46bcb85-27a0-4e97-60b6-22358369911a

**PREFEITURA MUNICIPAL DE LIMOEIRO**

PC COMENDADOR PESTANA, 01, CENTRO. LIMOEIRO-PE

CNPJ: 11.097.292/0001-49

Mês: 05/2019

Folha Mensal

Página 5

07/01/2019 15:30

**Resumo Contábil****Unidade: 000003 - SEC MUN DE DESENVOLVIMENTO ECONOMICO - EFETIVOS**

<b>Total a Empenhar</b>	<b>9.908,41</b>	
Total de Vencimentos	8.528,80	
Salário Família	0,00	
Outras Deduções	0,00	
Horas Extras (3.1.90.16)	318,00	
Bolsa de Estudo (3.3.90.18)	0,00	
Despesa/Receita.Extra (PASEP,...)	0,00	
Sal. Maternidade	0,00	
Benefícios Assistenciais	0,00	
<b>Total Bruto</b>	<b>8.846,80</b>	
Total de Descontos	1.475,04	
Total Líquido	7.371,76	Valor Ref. a 13º Salário
FGTS a Recolher	0,00	→ Valores Sem 13º Salário

Vínculo	Bruto		Deduções			Líquido
	Patronal	Bruto	Salário Família	Salário Maternidade	Outras Deduções	Patronal Líquido
30 Efetivos - RPPS 1 - Admitidos ate 10/2011		1.061,61	0,00	0,00	0,00	1.061,61
<b>Total</b>		<b>1.061,61</b>	<b>0,00</b>	<b>0,00</b>	<b>0,00</b>	<b>1.061,61</b>

**Funcionários**

Situação	Quantidade
01 - Normal	
<b>Total</b>	
Quantidade de trabalhadores processados	

**Proventos**

Evento	Descrição	Qtde.	Refer.	Valor	Classificação contábil
001	SALARIO BASE	6	180,00	5.730,00	Salário Base
004	HORA EXTRA 50%	1	40,00	318,00	Hora Extra
007	QUINQUENIO 5%	2	10,00	125,40	
008	QUINQUENIO 10%	1	10,00	135,40	
021	INSALUBRIDADE 20%	1	20,00	192,00	
041	ESTABILIDADE FINANCEIRA	2	0,00	1.000,00	
057	COMP CARGO COMISSONADO	1	0,00	1.346,00	
<b>Resumo de Proventos por Classificação</b>					
Sem classificação			40,00	2.798,80	
Salário Base			180,00	5.730,00	
Hora Extra			40,00	318,00	
<b>Total</b>			<b>260,00</b>	<b>8.846,80</b>	

**Descontos**

Evento	Descrição	Qtde.	Refer.	Valor	Classificação contábil
006	EMPRESTIMO CONSIG. CEF	2	0,00	413,93	Receita Extra Despesa Extra
019	ASSEMULPE	1	1,00	9,54	Receita Extra Despesa Extra
058	EMPRESTIMO CONSIG. CEF II	1	36,00	67,72	Receita Extra Despesa Extra
920	IRRF - SALARIO	1	7,50	10,72	Receita Orçamentária
942	PREVIDÊNCIA - RPPS	6	66,00	973,13	Receita Extra Despesa Extra
<b>Resumo de Descontos por Classificação</b>					
Receita Orçamentária			7,50	10,72	
Receita Extra Despesa Extra			103,00	1.464,32	
<b>Total</b>			<b>110,50</b>	<b>1.475,04</b>	

**Contribuição Previdenciária do Segurado por Vínculo**

Vínculo	Valor
30 - Efetivos - RPPS 1 - Admitidos ate 10/2011	973,13
<b>Total</b>	<b>973,13</b>

<b>Base de I.R.R.F.</b>	<b>8.846,80</b>	<b>Base de Previdência Total</b>	<b>8.846,80</b>
<b>Base de F.G.T.S.</b>	<b>0,00</b>	Base de Previdência por Vínculo	Valor

# PREFEITURA MUNICIPAL DE LIMOEIRO

PC COMENDADOR PESTANA, 01, CENTRO. LIMOEIRO-PE

CNPJ: 11.097.292/0001-49

Mês: Maio  
05/2019  
Folha Mensal

Página 6 de 8

07/01/2019 15:38

## Resumo Contábil

Unidade: 000003 - SEC MUN DE DESENVOLVIMENTO ECONOMICO - EFETIVOS

30 - Efetivos - RPPS 1 - Admitidos ate 10/2011

8.84

Assinado Digitalmente por: JOAO LUIS FERREIRA FILHO, JOSE CRISTOVAM DA SILVA FILHO  
Assinatura: http://www.pec.gov.br/epv/validaDoc.seam Código do documento: a46bcb85-27a0-4e97-60b6-22358369911a

# PREFEITURA MUNICIPAL DE LIMOEIRO

PC COMENDADOR PESTANA, 01, CENTRO. LIMOEIRO-PE

CNPJ: 11.097.292/0001-49

Mês: 05/2019  
Folha Mensal

Página 7 de 8

07/01/2019 15:30

## Resumo Contábil

Unidade: 000004 - SEC MUN DE INFRA-ESTRUTURA - EFETIVOS

<b>Total a Empenhar</b>	<b>96.032,46</b>	
Total de Vencimentos	79.857,06	
Salário Família	570,78	
Outras Deduções	0,00	
Horas Extras (3.1.90.16)	3.299,25	
Bolsa de Estudo (3.3.90.18)	0,00	
Despesa/Receita.Extra (PASEP,...)	0,00	
Sal. Maternidade	1.335,60	
Benefícios Assistenciais	0,00	
<b>Total Bruto</b>	<b>85.062,69</b>	
Total de Descontos	21.788,17	
Total Líquido	63.274,52	Valor Ref. a 13º Salário
FGTS a Recolher	0,00	→ Valores Sem 13º Salário

### Patronal

Vínculo	Bruto		Deduções			Líquido
	Patronal Bruto	Salário Família	Salário Maternidade	Outras Deduções	Patronal Líquido	
30 Efetivos - RPPS 1 - Admitidos ate 10/2011	4.565,97	95,13	0,00	0,00	4.470,84	
31 Efetivos - RPPS 2 - Admitidos apos 11/2011	6.403,80	475,65	1.335,60	0,00	4.592,65	
<b>Total</b>	<b>10.969,77</b>	<b>570,78</b>	<b>1.335,60</b>	<b>0,00</b>	<b>9.063,39</b>	

### Funcionários

Situação	Quantidade
01 - Normal	
94 - Afastamento por Doença não relacionada ao trabalho	
95 - Afastamento por Licença Maternidade/Paternidade	
97 - Afastamento sem vencimento/sem remuneração	
<b>Total</b>	
Quantidade de trabalhadores processados	

### Proventos

Evento	Descrição	Qtde.	Refer.	Valor	Classificação contábil
001	SALARIO BASE	65	1.931,00	61.561,80	Salário Base
004	HORA EXTRA 50%	11	415,00	3.299,25	Hora Extra
007	QUINQUENIO 5%	10	50,00	478,30	
008	QUINQUENIO 10%	14	140,00	1.415,60	
009	QUINQUENIO 15%	1	15,00	170,10	
021	INSALUBRIDADE 20%	45	900,00	8.470,36	
022	INSALUBRIDADE 40%	4	160,00	1.526,40	
041	ESTABILIDADE FINANCEIRA	2	0,00	980,00	
057	COMP CARGO COMISSIONADO	1	0,00	455,20	
072	ADICIONAL NOTURNO (HORAS)	1	120,00	127,20	
903	SALARIO MATERNIDADE	1	30,00	1.335,60	Salário Maternidade
904	SALARIO FAMILIA	14	18,00	570,78	Salário Família
908	1/3 FERIAS	11	330,00	4.149,90	
954	LICENCA-PRÊMIO	1	30,00	1.144,80	
<b>Resumo de Proventos por Classificação</b>					
Sem classificação			1.745,00	18.917,86	
Salário Base			1.931,00	61.561,80	
Hora Extra			415,00	3.299,25	
Salário Família			18,00	570,78	
Salário Maternidade			30,00	1.335,60	
<b>Total</b>			<b>4.139,00</b>	<b>85.685,29</b>	

### Descontos

Evento	Descrição	Qtde.	Refer.	Valor	Classificação contábil
006	EMPRESTIMO CONSIG. CEF	40	1.184,00	8.420,26	Receita Extra Despesa Extra
017	FALTAS	1	30,00	222,60	Valor já descontado do Bruto
019	ASSEMULPE	14	14,00	133,82	Receita Extra Despesa Extra

# PREFEITURA MUNICIPAL DE LIMOEIRO

PC COMENDADOR PESTANA, 01, CENTRO. LIMOEIRO-PE

CNPJ: 11.097.292/0001-49

Mês: 05

Ano: 2019

Folha Mensal

Página 9

07/01/2019 15:30

## Resumo Contábil

Unidade: 000005 - SEC MUN DE SEGURANÇA CIDADÃ E JUSTIÇA - SEDE - EFETIVOS

<b>Total a Empenhar</b>	<b>21.377,89</b>	
Total de Vencimentos	18.451,21	
Salário Família	0,00	
Outras Deduções	0,00	
Horas Extras (3.1.90.16)	442,27	
Bolsa de Estudo (3.3.90.18)	0,00	
Despesa/Receita.Extra (PASEP,...)	0,00	
Sal. Maternidade	0,00	
Benefícios Assistenciais	0,00	
<b>Total Bruto</b>	<b>18.893,48</b>	
Total de Descontos	5.240,58	
Total Líquido	13.652,90	Valor Ref. a 13º Salário
FGTS a Recolher	0,00	→ Valores Sem 13º Salário

Vínculo	Bruto		Deduções			Líquido
	Patronal Bruto	Salário Família	Salário Maternidade	Outras Deduções	Patronal Líquido	
30 Efetivos - RPPS 1 - Admitidos ate 10/2011	1.398,44	0,00	0,00	0,00	1.398,44	
31 Efetivos - RPPS 2 - Admitidos apos 11/2011	1.085,97	0,00	0,00	0,00	1.085,97	
<b>Total</b>	<b>2.484,41</b>	<b>0,00</b>	<b>0,00</b>	<b>0,00</b>	<b>2.484,41</b>	

### Funcionários

Situação	Quantidade
01 - Normal	
<b>Total</b>	
Quantidade de trabalhadores processados	

### Proventos

Evento	Descrição	Qtde.	Refer.	Valor	Classificação contábil
001	SALARIO BASE	8	240,00	8.768,40	Salário Base
004	HORA EXTRA 50%	1	40,00	442,27	Hora Extra
007	QUINQUENIO 5%	1	5,00	67,70	
010	QUINQUENIO 20%	1	20,00	512,00	
021	INSALUBRIDADE 20%	1	20,00	190,80	
041	ESTABILIDADE FINANCEIRA	2	0,00	2.000,00	
047	RISCO DE VIDA 30%	3	90,00	1.194,12	
057	COMP CARGO COMISSONADO	2	0,00	4.286,00	
073	GRATIFICACAO LICITACAO	1	0,00	1.200,00	
089	ADICIONAL NOTURNO (HORAS) GUARDA	1	70,00	232,19	

#### Resumo de Proventos por Classificação

Sem classificação	205,00	9.682,81
Salário Base	240,00	8.768,40
Hora Extra	40,00	442,27
<b>Total</b>	<b>485,00</b>	<b>18.893,48</b>

### Descontos

Evento	Descrição	Qtde.	Refer.	Valor	Classificação contábil
006	EMPRESTIMO CONSIG. CEF	6	156,00	2.087,16	Receita Extra Despesa Extra
019	ASSEMULPE	1	1,00	9,60	Receita Extra Despesa Extra
058	EMPRESTIMO CONSIG. CEF II	2	131,00	464,59	Receita Extra Despesa Extra
063	EMPRESTIMO CONSIG. SANTANDER	1	0,00	99,98	Receita Extra Despesa Extra
920	IRRF - SALARIO	3	52,50	500,99	Receita Orçamentária
942	PREVIDÊNCIA - RPPS	8	88,00	2.078,26	Receita Extra Despesa Extra

#### Resumo de Descontos por Classificação

Receita Orçamentária	52,50	500,99
Receita Extra Despesa Extra	376,00	4.739,59
<b>Total</b>	<b>428,50</b>	<b>5.240,58</b>

# PREFEITURA MUNICIPAL DE LIMOEIRO

PC COMENDADOR PESTANA, 01, CENTRO. LIMOEIRO-PE

CNPJ: 11.097.292/0001-49

Mês: 05/2019  
Folha Mensal

Página 10 de 20

07/01/2019 15:30

## Resumo Contábil

Unidade: 000005 - SEC MUN DE SEGURANÇA CIDADÃ E JUSTIÇA - SEDE - EFETIVOS

### Contribuição Previdenciária do Segurado por Vínculo

Vínculo		
30 - Efetivos - RPPS 1 - Admitidos ate 10/2011		1.283,48
31 - Efetivos - RPPS 2 - Admitidos apos 11/2011		799,99
<b>Total</b>		<b>2.073,47</b>

<b>Base de I.R.R.F.</b>	<b>18.893,48</b>	<b>Base de Previdência Total</b>	<b>18.893,48</b>
<b>Base de F.G.T.S.</b>	<b>0,00</b>	Base de Previdência por Vínculo	
		30 - Efetivos - RPPS 1 - Admitidos ate 10/2011	11.600,00
		31 - Efetivos - RPPS 2 - Admitidos apos 11/2011	7.293,48

Assinado digitalmente por JOSÉ FERREIRA FILHO, JOSE CRISTOVAM DA SILVA FILHO  
Data: 07/01/2019 15:30:00  
Assinatura: 440bcb85-27a0-4e97-60b6-22358369911a

# PREFEITURA MUNICIPAL DE LIMOEIRO

PC COMENDADOR PESTANA, 01, CENTRO. LIMOEIRO-PE

CNPJ: 11.097.292/0001-49

Mês: 05/2019  
Folha Mensal

Página 11

07/01/2019 15:38

## Resumo Contábil

Unidade: 000008 - FUNDEB 40% - EFETIVOS

<b>Total a Empenhar</b>	<b>156.865,12</b>	
Total de Vencimentos	133.739,82	
Salário Família	2.061,15	
Outras Deduções	0,00	
Horas Extras (3.1.90.16)	3.816,00	
Bolsa de Estudo (3.3.90.18)	0,00	
Despesa/Receita.Extra (PASEP,...)	0,00	
Sal. Maternidade	0,00	
Benefícios Assistenciais	0,00	
<b>Total Bruto</b>	<b>139.616,97</b>	
Total de Descontos	32.569,65	
Total Líquido	107.047,32	Valor Ref. a 13º Salário
FGTS a Recolher	0,00	→ Valores Sem 13º Salário

### Patronal

Vínculo	Bruto		Deduções			Líquido
	Patronal Bruto	Salário Família	Salário Maternidade	Outras Deduções	Patronal Líquido	
30 Efetivos - RPPS 1 - Admitidos ate 10/2011	9.282,25	1.078,14	0,00	0,00	8.204,11	
31 Efetivos - RPPS 2 - Admitidos apos 11/2011	7.965,90	983,01	0,00	0,00	6.982,89	
<b>Total</b>	<b>17.248,15</b>	<b>2.061,15</b>	<b>0,00</b>	<b>0,00</b>	<b>15.187,00</b>	

### Funcionários

Situação	Quantidade
01 - Normal	129
31 - Transferência de empregado entre estabelecimentos da mesma empresa ou para outra empresa sem ônus para a cedente	0
94 - Afastamento por Doença não relacionada ao trabalho	0
97 - Afastamento sem vencimento/sem remuneração	0
<b>Total</b>	<b>129</b>
Quantidade de trabalhadores processados	129

### Proventos

Evento	Descrição	Qtde.	Refer.	Valor	Classificação contábil
001	SALARIO BASE	129	3.841,00	122.143,80	Salário Base
004	HORA EXTRA 50%	11	440,00	3.498,00	Hora Extra
007	QUINQUENIO 5%	21	100,00	1.000,85	
008	QUINQUENIO 10%	9	90,00	763,31	
009	QUINQUENIO 15%	2	30,00	286,20	
021	INSALUBRIDADE 20%	1	20,00	190,80	
042	ABONO DE PERMANENCIA	1	11,00	150,41	
072	ADICIONAL NOTURNO (HORAS)	1	120,00	127,20	
090	AJUDA DE TRANSPORTE	36	0,00	6.064,00	
097	DIFICIL ACESSO	2	50,00	882,76	
107	HORA EXTRA 50% RETROATIVO	1	40,00	318,00	Hora Extra
904	SALARIO FAMILIA	48	65,00	2.061,15	Salário Família
917	AFASTADO AUX.DOENCA	1	2,00	63,60	
954	LICENCA-PRÊMIO	2	59,00	2.066,89	
<b>Resumo de Proventos por Classificação</b>					
Sem classificação			482,00	11.596,02	
Salário Base			3.841,00	122.143,80	
Hora Extra			480,00	3.816,00	
Salário Família			65,00	2.061,15	
<b>Total</b>			<b>4.868,00</b>	<b>139.616,97</b>	

### Descontos

Evento	Descrição	Qtde.	Refer.	Valor	Classificação contábil
006	EMPRESTIMO CONSIG. CEF	74	1.646,00	12.282,21	Receita Extra Despesa Extra
019	ASSEMULPE	13	13,00	124,02	Receita Extra Despesa Extra
038	CARTÃO BCSUL	1	0,00	15,00	Receita Extra Despesa Extra

# PREFEITURA MUNICIPAL DE LIMOEIRO

PC COMENDADOR PESTANA, 01, CENTRO. LIMOEIRO-PE

CNPJ: 11.097.292/0001-49

Mês: 05/2019

Folha Mensal

Página 12

07/01/2019 15:30

## Resumo Contábil

### Unidade: 000008 - FUNDEB 40% - EFETIVOS

058	EMPRESTIMO CONSIG. CEF II	36	1.002,00	4.388,19	Receita Extra	Despesa Extra
059	EMPRESTIMO CONSIG. CEF III	17	559,00	1.085,13	Receita Extra	Despesa Extra
060	EMPRESTIMO CONSIG. CEF IV	4	181,00	233,23	Receita Extra	Despesa Extra
063	EMPRESTIMO CONSIG. SANTANDER	1	0,00	91,62	Receita Extra	Despesa Extra
942	PREVIDÊNCIA - RPPS	131	1.441,00	14.350,25	Receita Extra	Despesa Extra
<b>Resumo de Descontos por Classificação</b>						
Receita Extra			4.842,00	32.569,65		
Despesa Extra						
<b>Total</b>			<b>4.842,00</b>	<b>32.569,65</b>		

### Contribuição Previdenciária do Segurado por Vínculo

Vínculo		
30 - Efetivos - RPPS 1 - Admitidos ate 10/2011		8.508,65
31 - Efetivos - RPPS 2 - Admitidos apos 11/2011		5.849,95
Total		14.358,60
<b>Base de I.R.R.F.</b>	<b>130.458,65</b>	
<b>Base de F.G.T.S.</b>	<b>0,00</b>	
<b>Base de Previdência Total</b>		<b>130.458,65</b>
Base de Previdência por Vínculo		
30 - Efetivos - RPPS 1 - Admitidos ate 10/2011		77.350,00
31 - Efetivos - RPPS 2 - Admitidos apos 11/2011		53.108,65

Assinado Digitalmente por: JOAO LUIZ FERREIRA ARAUJO  
Assessoria: https://receita.pec.gov.br/epp/validador/assessoria  
CPF: 050.900.800-00  
E-CRISTOVAM DA SILVA FILHO

# PREFEITURA MUNICIPAL DE LIMOEIRO

PC COMENDADOR PESTANA, 01, CENTRO. LIMOEIRO-PE

CNPJ: 11.097.292/0001-49

Mês: 05/2019

Folha Mensal

Página 13

07/01/2019 15:30

## Resumo Contábil

Unidade: 000009 - FUNDEB 60% - EFETIVOS

<b>Total a Empenhar</b>	<b>1.180.003,24</b>	
Total de Vencimentos	1.038.914,49	
Salário Família	0,00	
Outras Deduções	0,00	
Horas Extras (3.1.90.16)	0,00	
Bolsa de Estudo (3.3.90.18)	0,00	
Despesa/Receita.Extra (PASEP,...)	0,00	
Sal. Maternidade	2.385,00	
Benefícios Assistenciais	0,00	
<b>Total Bruto</b>	<b>1.041.299,49</b>	
Total de Descontos	242.504,36	
Total Líquido	798.795,13	Valor Ref. a 13º Salário
FGTS a Recolher	0,00	Valores Sem 13º Salário

Vínculo	Bruto		Deduções			Líquido
	Patronal Bruto	Salário Família	Salário Maternidade	Outras Deduções	Patronal Líquido	
30 Efetivos - RPPS 1 - Admitidos ate 10/2011	53.931,19	0,00	0,00	0,00	53.931,19	
31 Efetivos - RPPS 2 - Admitidos apos 11/2011	84.772,56	0,00	2.385,00	0,00	82.387,56	
<b>Total</b>	<b>138.703,75</b>	<b>0,00</b>	<b>2.385,00</b>	<b>0,00</b>	<b>136.318,75</b>	

## Funcionários

Situação	Quantidade
01 - Normal	
70 - Aposentadoria por Tempo de Serviço com Rescisão contratual	
72 - Aposentadoria por Idade com Rescisão contratual	
94 - Afastamento por Doença não relacionada ao trabalho	
95 - Afastamento por Licença Maternidade/Paternidade	
97 - Afastamento sem vencimento/sem remuneração	
<b>Total</b>	
Quantidade de trabalhadores processados	315

## Proventos

Evento	Descrição	Qtde.	Refer.	Valor	Classificação contábil
001	SALARIO BASE	11	690,00	33.833,46	Salário Base
005	HORA AULA	291	46.901,66	853.827,91	Salário Base
007	QUINQUENIO 5%	39	195,00	7.355,17	
008	QUINQUENIO 10%	9	90,00	3.615,35	
009	QUINQUENIO 15%	12	180,00	7.340,19	
010	QUINQUENIO 20%	4	80,00	2.441,50	
041	ESTABILIDADE FINANCEIRA	4	0,00	1.160,00	
042	ABONO DE PERMANENCIA	22	209,00	10.482,91	
055	DIFERENÇA SALARIAL	1	0,00	1.362,90	
079	AULAS EXCEDENTES	40	2.000,00	35.291,50	
080	AULAS SUBSTITUIÇÃO	10	0,00	12.650,55	
082	GRATIFICAÇÃO - FGGE-1	9	900,00	3.985,20	
083	GRATIFICAÇÃO - FGGE-2	7	700,00	4.649,40	
084	GRATIFICAÇÃO - FGGE-3	3	300,00	2.324,70	
085	GRATIFICAÇÃO - FGGE-4	3	300,00	2.656,80	
090	AJUDA DE TRANSPORTE	69	0,00	10.744,00	
097	DIFICIL ACESSO	10	250,00	4.413,80	
108	GRATIFICAÇÃO	4	94,70	3.506,88	
903	SALARIO MATERNIDADE	1	30,00	2.385,00	Salário Maternidade
908	1/3 FERIAS	1	30,00	1.082,02	
913	13o. SALARIO PROPORCIONAL	3	12,00	4.219,63	
917	AFASTADO AUX.DOENCA	1	1,00	89,10	
954	LICENCA-PRÊMIO	8	222,00	32.059,72	

**PREFEITURA MUNICIPAL DE LIMOEIRO**

PC COMENDADOR PESTANA, 01, CENTRO. LIMOEIRO-PE

CNPJ: 11.097.292/0001-49

**Folha Mensal**

Página 14

07/01/2019 15:30

**Resumo Contábil****Unidade: 000009 - FUNDEB 60% - EFETIVOS**

<b>Resumo de Proventos por Classificação</b>		
Sem classificação	5.563,70	151.431,32
Salário Base	47.591,66	887.661,37
Salário Maternidade	30,00	2.385,00
<b>Total</b>	<b>53.185,36</b>	<b>1.041.477,69</b>

**Descontos**

Evento	Descrição	Qtde.	Refer.	Valor	Classificação contábil
006	EMPRESTIMO CONSIG. CEF	152	2.997,00	54.373,48	Receita Extra Despesa Extra
017	FALTAS	1	10,00	178,20	Valor já descontado do Bruto
019	ASSEMBLÉIA	18	18,00	595,11	Receita Extra Despesa Extra
038	CARTÃO BCSUL	5	0,00	106,87	Receita Extra Despesa Extra
048	SINPRO	87	87,00	2.915,88	Receita Extra Despesa Extra
058	EMPRESTIMO CONSIG. CEF II	80	2.047,00	21.884,23	Receita Extra Despesa Extra
059	EMPRESTIMO CONSIG. CEF III	44	1.344,00	8.437,08	Receita Extra Despesa Extra
060	EMPRESTIMO CONSIG. CEF IV	23	530,00	4.560,98	Receita Extra Despesa Extra
061	EMPRESTIMO CONSIG. CEF V	15	621,00	3.581,74	Receita Extra Despesa Extra
062	EMPRESTIMO CONSIG. CEF VI	5	192,00	677,21	Receita Extra Despesa Extra
063	EMPRESTIMO CONSIG. SANTANDER	2	0,00	274,65	Receita Extra Despesa Extra
091	EMPRESTIMO CONSIG. DAYCOVAL	1	60,00	152,55	Receita Extra Despesa Extra
104	PENSAO ALIMENTICIA (LIQ)	1	41,00	966,60	Receita Extra Despesa Extra
920	IRRF - SALARIO	286	3.422,50	32.375,19	Receita Orçamentária
942	PREVIDÊNCIA - RPPS	311	3.421,00	111.138,63	Receita Extra Despesa Extra
943	PREVIDÊNCIA 13º SALARIO - RPPS	3	33,00	464,16	Receita Extra Despesa Extra
<b>Resumo de Descontos por Classificação</b>					
	Valor já descontado do Bruto		10,00	178,20	
	Receita Orçamentária		3.422,50	32.375,19	
	Receita Extra Despesa Extra		11.391,00	210.129,17	
	<b>Total</b>		<b>14.823,50</b>	<b>242.682,56</b>	

**Contribuição Previdenciária do Segurado por Vínculo**

Vínculo	Valor
30 - Efetivos - RPPS 1 - Admitidos ate 10/2011	49.436,59
31 - Efetivos - RPPS 2 - Admitidos apos 11/2011	62.166,20
<b>Total</b>	<b>111.602,79</b>

<b>Base de I.R.R.F.</b>	<b>1.014.576,76</b>
<b>Base de F.G.T.S.</b>	<b>0,00</b>

<b>Base de Previdência Total</b>	
<b>Base de Previdência por Vínculo</b>	
	Valor
30 - Efetivos - RPPS 1 - Admitidos ate 10/2011	449.426,61
31 - Efetivos - RPPS 2 - Admitidos apos 11/2011	565.150,15

# PREFEITURA MUNICIPAL DE LIMOEIRO

PC COMENDADOR PESTANA, 01, CENTRO. LIMOEIRO-PE

CNPJ: 11.097.292/0001-49

Mês: 05/2019

Folha Mensal

Página 15

07/01/2019 15:30

## Resumo Contábil

Unidade: 000010 - FUNDEB 60% - ENSINO INFANTIL - EFETIVOS

<b>Total a Empenhar</b>	<b>160.565,31</b>	
Total de Vencimentos	136.337,50	
Salário Família	0,00	
Outras Deduções	0,00	
Horas Extras (3.1.90.16)	0,00	
Bolsa de Estudo (3.3.90.18)	0,00	
Despesa/Receita.Extra (PASEP,...)	0,00	
Sal. Maternidade	4.009,50	
Benefícios Assistenciais	0,00	
<b>Total Bruto</b>	<b>140.347,00</b>	
Total de Descontos	26.564,97	
Total Líquido	113.782,03	Valor Ref. a 13º Salário
FGTS a Recolher	0,00	→ Valores Sem 13º Salário

Vínculo	Bruto		Deduções			Líquido
	Patronal Bruto	Salário Família	Salário Maternidade	Outras Deduções	Patronal Líquido	
30 Efetivos - RPPS 1 - Admitidos ate 10/2011	1.460,42	0,00	0,00	0,00	1.460,42	
31 Efetivos - RPPS 2 - Admitidos apos 11/2011	18.757,89	0,00	4.009,50	0,00	14.748,39	
<b>Total</b>	<b>20.218,31</b>	<b>0,00</b>	<b>4.009,50</b>	<b>0,00</b>	<b>16.208,81</b>	

### Funcionários

Situação	Quantidade
01 - Normal	
70 - Aposentadoria por Tempo de Serviço com Rescisão contratual	
94 - Afastamento por Doença não relacionada ao trabalho	
95 - Afastamento por Licença Maternidade/Paternidade	
<b>Total</b>	
Quantidade de trabalhadores processados	

### Proventos

Evento	Descrição	Qtde.	Refer.	Valor	Classificação contábil
001	SALARIO BASE	1	150,00	2.131,50	Salário Base
005	HORA AULA	46	6.730,00	119.477,60	Salário Base
007	QUINQUENIO 5%	1	5,00	206,10	
008	QUINQUENIO 10%	1	10,00	258,75	
009	QUINQUENIO 15%	1	15,00	0,57	
010	QUINQUENIO 20%	1	20,00	681,60	
042	ABONO DE PERMANENCIA	2	22,00	462,41	
079	AULAS EXCEDENTES	6	300,00	5.496,50	
080	AULAS SUBSTITUIÇÃO	2	0,00	3.044,25	
084	GRATIFICAÇÃO - FGGE-3	1	100,00	774,90	
090	AJUDA DE TRANSPORTE	8	0,00	1.364,00	
097	DIFICIL ACESSO	1	25,00	441,38	
903	SALARIO MATERNIDADE	2	45,00	4.009,50	Salário Maternidade
907	FERIAS PROPORCIONAIS	1	0,00	856,26	
913	13o. SALARIO PROPORCIONAL	1	4,00	1.141,68	
<b>Resumo de Proventos por Classificação</b>					
Sem classificação			501,00	14.728,40	
Salário Base			6.880,00	121.609,10	
Salário Maternidade			45,00	4.009,50	
<b>Total</b>			<b>7.426,00</b>	<b>140.347,00</b>	

### Descontos

Evento	Descrição	Qtde.	Refer.	Valor	Classificação contábil
006	EMPRESTIMO CONSIG. CEF	18	383,00	7.322,69	Receita Extra Despesa Extra
019	ASSEMULPE	1	1,00	41,22	Receita Extra Despesa Extra
048	SINPRO	9	9,00	229,32	Receita Extra Despesa Extra
058	EMPRESTIMO CONSIG. CEF II	7	70,00	996,17	Receita Extra Despesa Extra

# PREFEITURA MUNICIPAL DE LIMOEIRO

PC COMENDADOR PESTANA, 01, CENTRO. LIMOEIRO-PE

CNPJ: 11.097.292/0001-49

Mês: 05/2019

Folha Mensal

Página 16

07/01/2019 15:30

## Resumo Contábil

### Unidade: 000010 - FUNDEB 60% - ENSINO INFANTIL - EFETIVOS

059	EMPRESTIMO CONSIG. CEF III	3	41,00	230,50	Receita Extra	Despesa Extra
060	EMPRESTIMO CONSIG. CEF IV	1	0,00	160,08	Receita Extra	Despesa Extra
920	IRRF - SALARIO	42	397,50	2.490,54	Receita Orçamentária	
942	PREVIDÊNCIA - RPPS	48	528,00	14.968,87	Receita Extra	Despesa Extra
943	PREVIDÊNCIA 13º SALARIO - RPPS	1	11,00	125,58	Receita Extra	Despesa Extra
<b>Resumo de Descontos por Classificação</b>						
Receita Orçamentária			397,50	2.490,54		
Receita Extra Despesa Extra			1.043,00	24.074,43		
<b>Total</b>			<b>1.440,50</b>	<b>26.564,97</b>		

### Contribuição Previdenciária do Segurado por Vínculo

Vínculo		
30 - Efetivos - RPPS 1 - Admitidos ate 10/2011	1.330,48	1330,48
31 - Efetivos - RPPS 2 - Admitidos apos 11/2011	13.759,21	13759,21
<b>Total</b>	<b>15.089,69</b>	<b>15089,69</b>

<b>Base de I.R.R.F.</b>	<b>138.079,21</b>
<b>Base de F.G.T.S.</b>	<b>0,00</b>

<b>Base de Previdência Total</b>	<b>137.229,90</b>
Base de Previdência por Vínculo	
30 - Efetivos - RPPS 1 - Admitidos ate 10/2011	12.179,21
31 - Efetivos - RPPS 2 - Admitidos apos 11/2011	125.050,69

Documento Assinado Digitalmente por: JOAO LUIS FERREIRA DE OLIVEIRA RISTOVAM DA SILVA FILHO  
Data e Hora da Assinatura: 07/01/2019 15:30:47  
URL do Documento: https://tce.te.pe.gov.br/epp/validaDoc.seg

# PREFEITURA MUNICIPAL DE LIMOEIRO

PC COMENDADOR PESTANA, 01, CENTRO. LIMOEIRO-PE

CNPJ: 11.097.292/0001-49

Mês: 05/2019

05/2019

Folha Mensal

Página 17

07/01/2019 15:30

## Resumo Contábil

Unidade: 000011 - SEC MUN DE EDUC E ESPORTE - REC PROPRIOS - EFETIVOS

<b>Total a Empenhar</b>	<b>199.568,40</b>	
Total de Vencimentos	171.710,62	
Salário Família	919,59	
Outras Deduções	0,00	
Horas Extras (3.1.90.16)	5.105,34	
Bolsa de Estudo (3.3.90.18)	0,00	
Despesa/Receita.Extra (PASEP,...)	0,00	
Sal. Maternidade	0,00	
Benefícios Assistenciais	0,00	
<b>Total Bruto</b>	<b>177.735,55</b>	
Total de Descontos	38.888,69	
Total Líquido	138.846,86	Valor Ref. a 13º Salário
FGTS a Recolher	0,00	Valores Sem 13º Salário

Vínculo	Bruto		Deduções			Líquido
	Patronal	Bruto	Salário Família	Salário Maternidade	Outras Deduções	Patronal Líquido
30 Efetivos - RPPS 1 - Admitidos ate 10/2011		14.317,59	380,52	0,00	0,00	13.937,07
31 Efetivos - RPPS 2 - Admitidos apos 11/2011		7.515,26	539,07	0,00	0,00	6.976,19
<b>Total</b>		<b>21.832,85</b>	<b>919,59</b>	<b>0,00</b>	<b>0,00</b>	<b>20.912,26</b>

### Funcionários

Situação	Quantidade
01 - Normal	
94 - Afastamento por Doença não relacionada ao trabalho	
97 - Afastamento sem vencimento/sem remuneração	
<b>Total</b>	
Quantidade de trabalhadores processados	

### Proventos

Evento	Descrição	Qtde.	Refer.	Valor	Classificação contábil
001	SALARIO BASE	87	2.610,00	88.767,42	Salário Base
004	HORA EXTRA 50%	16	640,00	5.105,34	Hora Extra
005	HORA AULA	14	2.550,00	50.654,50	Salário Base
007	QUINQUENIO 5%	25	125,00	2.319,96	
008	QUINQUENIO 10%	10	100,00	1.255,60	
009	QUINQUENIO 15%	2	30,00	554,48	
021	INSALUBRIDADE 20%	4	80,00	778,80	
040	INCORPORAÇÃO	2	0,00	136,00	
041	ESTABILIDADE FINANCEIRA	2	0,00	760,00	
042	ABONO DE PERMANENCIA	2	11,00	527,80	
047	RISCO DE VIDA 30%	1	30,00	398,04	
057	COMP CARGO COMISSONADO	5	0,00	6.129,10	
072	ADICIONAL NOTURNO (HORAS)	7	1.080,00	1.144,80	
080	AULAS SUBSTITUIÇÃO	1	0,00	1.014,75	
090	AJUDA DE TRANSPORTE	19	0,00	3.036,00	
097	DIFICIL ACESSO	1	25,00	441,38	
904	SALARIO FAMILIA	23	29,00	919,59	Salário Família
908	1/3 FERIAS	10	300,00	3.395,33	
954	LICENCA-PRÊMIO	8	240,00	10.819,35	

#### Resumo de Proventos por Classificação

Sem classificação	2.021,00	32.711,39
Salário Base	5.160,00	139.421,92
Hora Extra	640,00	5.105,34
Salário Família	29,00	919,59
<b>Total</b>	<b>7.850,00</b>	<b>178.158,24</b>

### Descontos

Evento	Descrição	Qtde.	Refer.	Valor	Classificação contábil
--------	-----------	-------	--------	-------	------------------------

Assinado Digitalmente por: JOAO LUIS FERREIRA FILHO - CPF: 01.115.185-27 - Assinatura: 27444477-700b6-273536091a

# PREFEITURA MUNICIPAL DE LIMOEIRO

PC COMENDADOR PESTANA, 01, CENTRO. LIMOEIRO-PE

CNPJ: 11.097.292/0001-49

Mês: 05/2019

Folha Mensal

Página 18

07/01/2019 15:33

## Resumo Contábil

### Unidade: 000011 - SEC MUN DE EDUC E ESPORTE - REC PROPRIOS - EFETIVOS

006	EMPRESTIMO CONSIG. CEF	53	1.552,00	11.074,55	Receita Extra Despesa Extra
017	FALTAS	1	66,00	422,69	Valor já descontado do Bruto
019	ASSEMULPE	15	15,00	194,96	Receita Extra Despesa Extra
027	PENSÃO ALIMENTICIA	2	0,00	277,74	Receita Extra Despesa Extra
038	CARTÃO BCSUL	3	0,00	76,32	Receita Extra Despesa Extra
043	SMOEPE	3	2,50	73,50	Receita Extra Despesa Extra
046	AGMATASPE	1	2,50	23,85	Receita Extra Despesa Extra
048	SINPRO	8	8,00	299,02	Receita Extra Despesa Extra
050	DESC SIND FUNC	2	2,00	19,34	Receita Extra Despesa Extra
058	EMPRESTIMO CONSIG. CEF II	26	857,00	3.848,44	Receita Extra Despesa Extra
059	EMPRESTIMO CONSIG. CEF III	8	200,00	677,86	Receita Extra Despesa Extra
060	EMPRESTIMO CONSIG. CEF IV	2	84,00	358,99	Receita Extra Despesa Extra
920	IRRF - SALARIO	18	257,50	3.328,68	Receita Orçamentária
942	PREVIDÊNCIA - RPPS	109	1.199,00	18.635,44	Receita Extra Despesa Extra

#### Resumo de Descontos por Classificação

Valor já descontado do Bruto	66,00	422,69
Receita Orçamentária	257,50	3.328,68
Receita Extra Despesa Extra	3.922,00	35.560,01
<b>Total</b>	<b>4.245,50</b>	<b>39.311,38</b>

### Contribuição Previdenciária do Segurado por Vínculo

Vínculo	
30 - Efetivos - RPPS 1 - Admitidos ate 10/2011	13.12
31 - Efetivos - RPPS 2 - Admitidos apos 11/2011	5.51
Total	18.63

Base de I.R.R.F.	169.137,71
Base de F.G.T.S.	0,00

Base de Previdência Total	169.41
Base de Previdência por Vínculo	
30 - Efetivos - RPPS 1 - Admitidos ate 10/2011	119.31
31 - Efetivos - RPPS 2 - Admitidos apos 11/2011	50.10

# PREFEITURA MUNICIPAL DE LIMOEIRO

PC COMENDADOR PESTANA, 01, CENTRO. LIMOEIRO-PE

CNPJ: 11.097.292/0001-49

Mês: 05/2019  
Folha Mensal

Página 19

07/01/2019 15:38

## Resumo Contábil

Unidade: 000012 - FUNDEB 60% - EJA - EFETIVOS

<b>Total a Empenhar</b>	<b>72.424,63</b>	
Total de Vencimentos	64.804,36	
Salário Família	0,00	
Outras Deduções	0,00	
Horas Extras (3.1.90.16)	0,00	
Bolsa de Estudo (3.3.90.18)	0,00	
Despesa/Receita.Extra (PASEP,...)	0,00	
Sal. Maternidade	0,00	
Benefícios Assistenciais	0,00	
<b>Total Bruto</b>	<b>64.804,36</b>	
Total de Descontos	20.557,97	
Total Líquido	44.246,39	Valor Ref. a 13º Salário
FGTS a Recolher	0,00	→ Valores Sem 13º Salário

Vínculo	Bruto		Deduções			Líquido
	Patronal	Bruto	Salário Família	Salário Maternidade	Outras Deduções	Patronal Líquido
30 Efetivos - RPPS 1 - Admitidos ate 10/2011		7.620,27	0,00	0,00	0,00	7.620,27
<b>Total</b>		<b>7.620,27</b>	<b>0,00</b>	<b>0,00</b>	<b>0,00</b>	<b>7.620,27</b>

### Funcionários

Situação	Quantidade
01 - Normal	
<b>Total</b>	
Quantidade de trabalhadores processados	

### Proventos

Evento	Descrição	Qtde.	Refer.	Valor	Classificação contábil
005	HORA AULA	13	2.750,00	55.360,00	Salário Base
007	QUINQUENIO 5%	4	20,00	948,05	
009	QUINQUENIO 15%	1	15,00	1.022,40	
042	ABONO DE PERMANENCIA	1	11,00	862,22	
084	GRATIFICAÇÃO - FGGE-3	1	100,00	774,90	
090	AJUDA DE TRANSPORTE	3	0,00	440,00	
108	GRATIFICAÇÃO	1	13,82	854,49	
954	LICENCA-PRÊMIO	1	30,00	4.542,30	
<b>Resumo de Proventos por Classificação</b>					
Sem classificação			189,82	9.444,36	
Salário Base			2.750,00	55.360,00	
<b>Total</b>			<b>2.939,82</b>	<b>64.804,36</b>	

### Descontos

Evento	Descrição	Qtde.	Refer.	Valor	Classificação contábil
006	EMPRESTIMO CONSIG. CEF	9	216,00	3.840,46	Receita Extra Despesa Extra
038	CARTÃO BCSUL	1	0,00	15,00	Receita Extra Despesa Extra
048	SINPRO	6	6,00	276,96	Receita Extra Despesa Extra
058	EMPRESTIMO CONSIG. CEF II	7	134,00	2.700,50	Receita Extra Despesa Extra
059	EMPRESTIMO CONSIG. CEF III	4	86,00	985,92	Receita Extra Despesa Extra
060	EMPRESTIMO CONSIG. CEF IV	4	150,00	1.222,80	Receita Extra Despesa Extra
061	EMPRESTIMO CONSIG. CEF V	1	0,00	184,37	Receita Extra Despesa Extra
062	EMPRESTIMO CONSIG. CEF VI	1	0,00	279,00	Receita Extra Despesa Extra
920	IRRF - SALARIO	14	257,50	4.067,75	Receita Orçamentária
942	PREVIDÊNCIA - RPPS	14	154,00	6.985,21	Receita Extra Despesa Extra
<b>Resumo de Descontos por Classificação</b>					
Receita Orçamentária			257,50	4.067,75	
Receita Extra Despesa Extra			746,00	16.490,22	
<b>Total</b>			<b>1.003,50</b>	<b>20.557,97</b>	

# PREFEITURA MUNICIPAL DE LIMOEIRO

PC COMENDADOR PESTANA, 01, CENTRO. LIMOEIRO-PE

CNPJ: 11.097.292/0001-49

Mês: 05/2019  
Folha Mensal

Página 20 de 20

07/01/2019 15:38

## Resumo Contábil

Unidade: 000012 - FUNDEB 60% - EJA - EFETIVOS

### Contribuição Previdenciária do Segurado por Vínculo

Vínculo			
30 - Efetivos - RPPS 1 - Admitidos ate 10/2011			6.983,21
Total			6.983,21
<b>Base de I.R.R.F.</b>	<b>63.502,14</b>	<b>Base de Previdência Total</b>	<b>63.502,14</b>
<b>Base de F.G.T.S.</b>	<b>0,00</b>	Base de Previdência por Vínculo	
		30 - Efetivos - RPPS 1 - Admitidos ate 10/2011	63.502,14

Documento assinado digitalmente por JOAO LUIS FERREIRA FILHO, JOSE CRISTOVAM DA SILVA FILHO  
 Assinado em 07/01/2019 por: https://eicf...  
 Código do documento: a46bcb85-27a0-4e97-60b6-22358369911a

# PREFEITURA MUNICIPAL DE LIMOEIRO

PC COMENDADOR PESTANA, 01, CENTRO. LIMOEIRO-PE

CNPJ: 11.097.292/0001-49

Mês: 05/2019

Folha Mensal

Página 21

07/01/2019 15:38

## Resumo Contábil

Unidade: 000013 - SEC DE PLANEJAMENTO, ADMINISTRACAO, TECN - INATIVOS

<b>Total a Empenhar</b>	<b>78.393,02</b>	
Total de Vencimentos	78.393,02	
Salário Família	0,00	
Outras Deduções	0,00	
Horas Extras (3.1.90.16)	0,00	
Bolsa de Estudo (3.3.90.18)	0,00	
Despesa/Receita.Extra (PASEP,...)	0,00	
Sal. Maternidade	0,00	
Benefícios Assistenciais	0,00	
<b>Total Bruto</b>	<b>78.393,02</b>	
Total de Descontos	4.987,73	
Total Líquido	73.405,29	Valor Ref. a 13º Salário
FGTS a Recolher	0,00	Valores Sem 13º Salário

Vínculo	Bruto		Deduções			Líquido
	Patronal	Bruto	Salário Família	Salário Maternidade	Outras Deduções	Patronal Líquido
01 Inativos	0,00	0,00	0,00	0,00	0,00	0,00
<b>Total</b>	<b>0,00</b>	<b>0,00</b>	<b>0,00</b>	<b>0,00</b>	<b>0,00</b>	<b>0,00</b>

### Funcionários

Situação	Quantidade
01 - Normal	
<b>Total</b>	
Quantidade de trabalhadores processados	

### Proventos

Evento	Descrição	Qtde.	Refer.	Valor	Classificação contábil
007	QUINQUENIO 5%	2	10,00	95,40	
008	QUINQUENIO 10%	2	20,00	190,80	
009	QUINQUENIO 15%	1	15,00	143,10	
010	QUINQUENIO 20%	28	560,00	5.750,03	
011	QUINQUENIO 25%	6	150,00	3.914,20	
012	QUINQUENIO 30%	4	120,00	1.395,75	
039	QUINQUENIO FIXO	7	0,00	2.340,51	
041	ESTABILIDADE FINANCEIRA	5	0,00	2.060,00	
044	PROVENTOS DE INATIVOS	49	1.470,00	62.042,73	Salário Base
051	PO DE GIZ	1	0,00	460,50	
<b>Resumo de Proventos por Classificação</b>					
Sem classificação			875,00	16.350,29	
Salário Base			1.470,00	62.042,73	
<b>Total</b>			<b>2.345,00</b>	<b>78.393,02</b>	

### Descontos

Evento	Descrição	Qtde.	Refer.	Valor	Classificação contábil
006	EMPRESTIMO CONSIG. CEF	3	94,00	339,24	Receita Extra Despesa Extra
019	ASSEMULPE	2	2,00	19,41	Receita Extra Despesa Extra
054	EMPRESTIMO CONSIG. CEF (LIMOEIROPREV)	10	0,00	3.075,04	Receita Extra Despesa Extra
058	EMPRESTIMO CONSIG. CEF II	1	60,00	52,79	Receita Extra Despesa Extra
065	EMPRESTIMO CONSIG. CEF (LIMOEIROPREV)	6	0,00	987,51	Receita Extra Despesa Extra
066	EMPRESTIMO CONSIG. CEF (LIMOEIROPREV)	2	0,00	143,43	Receita Extra Despesa Extra
067	EMPRESTIMO CONSIG. CEF (LIMOEIROPREV)	1	0,00	71,56	Receita Extra Despesa Extra
068	EMPRESTIMO CONSIG. CEF (LIMOEIROPREV)	1	0,00	107,69	Receita Extra Despesa Extra
920	IRRF - SALARIO	2	22,50	191,06	Receita Orçamentária
<b>Resumo de Descontos por Classificação</b>					
Receita Orçamentária			22,50	191,06	
Receita Extra Despesa Extra			156,00	4.796,67	
<b>Total</b>			<b>178,50</b>	<b>4.987,73</b>	

# PREFEITURA MUNICIPAL DE LIMOEIRO

PC COMENDADOR PESTANA, 01, CENTRO. LIMOEIRO-PE

CNPJ: 11.097.292/0001-49

Mês: 05/2019  
Folha Mensal

Página 22

07/01/2019 15:38

## Resumo Contábil

Unidade: 000013 - SEC DE PLANEJAMENTO, ADMINISTRACAO, TECN - INATIVOS

### Contribuição Previdenciária do Segurado por Vínculo

Vínculo		
01 - Inativos		
Total		
<b>Base de I.R.R.F.</b>	<b>78.393,02</b>	<b>Base de Previdência Total</b>
<b>Base de F.G.T.S.</b>	<b>0,00</b>	Base de Previdência por Vínculo
		01 - Inativos

Antonio Assunção  
Assessoria em: https://etec.sistemaspublicos.org.br/validador.seam  
Código do documento: a46bcb85-27a0-4e97-60b6-22358369911a

# PREFEITURA MUNICIPAL DE LIMOEIRO

PC COMENDADOR PESTANA, 01, CENTRO. LIMOEIRO-PE

CNPJ: 11.097.292/0001-49

Mês: 05/2019  
Folha Mensal

Página 23

07/01/2019 15:30

## Resumo Contábil

Unidade: 000014 - SEC DE PLANEJAMENTO, ADMINISTRACAO, TECN - PENSIONISTAS

<b>Total a Empenhar</b>	<b>20.429,55</b>	
Total de Vencimentos	20.429,55	
Salário Família	0,00	
Outras Deduções	0,00	
Horas Extras (3.1.90.16)	0,00	
Bolsa de Estudo (3.3.90.18)	0,00	
Despesa/Receita.Extra (PASEP,...)	0,00	
Sal. Maternidade	0,00	
Benefícios Assistenciais	0,00	
<b>Total Bruto</b>	<b>20.429,55</b>	
Total de Descontos	2.028,08	
Total Líquido	18.401,47	Valor Ref. a 13º Salário
FGTS a Recolher	0,00	→ Valores Sem 13º Salário

Vínculo	Bruto		Deduções			Líquido
	Patronal	Bruto	Salário Família	Salário Maternidade	Outras Deduções	Patronal Líquido
02 Pensionistas	0,00	0,00	0,00	0,00	0,00	0,00
<b>Total</b>	<b>0,00</b>	<b>0,00</b>	<b>0,00</b>	<b>0,00</b>	<b>0,00</b>	<b>0,00</b>

### Funcionários

Situação	Quantidade
01 - Normal	
<b>Total</b>	
Quantidade de trabalhadores processados	

### Proventos

Evento	Descrição	Qtde.	Refer.	Valor	Classificação contábil
001	SALARIO BASE	23	690,00	19.666,35	Salário Base
009	QUINQUENIO 15%	2	30,00	286,20	
010	QUINQUENIO 20%	1	20,00	190,80	
012	QUINQUENIO 30%	1	30,00	286,20	

#### Resumo de Proventos por Classificação

Sem classificação	80,00	763,20
Salário Base	690,00	19.666,35
<b>Total</b>	<b>770,00</b>	<b>20.429,55</b>

### Descontos

Evento	Descrição	Qtde.	Refer.	Valor	Classificação contábil
006	EMPRESTIMO CONSIG. CEF	5	311,00	1.325,87	Receita Extra Despesa Extra
054	EMPRESTIMO CONSIG. CEF (LIMOEIROPREV)	3	96,00	641,80	Receita Extra Despesa Extra
065	EMPRESTIMO CONSIG. CEF (LIMOEIROPREV)	1	0,00	60,41	Receita Extra Despesa Extra

#### Resumo de Descontos por Classificação

Receita Extra Despesa Extra	407,00	2.028,08
<b>Total</b>	<b>407,00</b>	<b>2.028,08</b>

### Contribuição Previdenciária do Segurado por Vínculo

Vínculo	Valor
02 - Pensionistas	0,00
<b>Total</b>	<b>0,00</b>

<b>Base de I.R.R.F.</b>	<b>20.429,55</b>
<b>Base de F.G.T.S.</b>	<b>0,00</b>

<b>Base de Previdência Total</b>	<b>0,00</b>
Base de Previdência por Vínculo	Valor
02 - Pensionistas	0,00

# PREFEITURA MUNICIPAL DE LIMOEIRO

PC COMENDADOR PESTANA, 01, CENTRO. LIMOEIRO-PE

CNPJ: 11.097.292/0001-49

Mês: 05/2019

Folha Mensal

Página 24

07/01/2019 15:30

## Resumo Contábil

Unidade: 000015 - SEC MUN DE CULTURA E JUVENTUDE - CONT EMERGENCIAL

<b>Total a Empenhar</b>	<b>5.844,02</b>	
Total de Vencimentos	4.738,20	
Salário Família	63,42	
Outras Deduções	0,00	
Horas Extras (3.1.90.16)	0,00	
Bolsa de Estudo (3.3.90.18)	0,00	
Despesa/Receita.Extra (PASEP,...)	0,00	
Sal. Maternidade	0,00	
Benefícios Assistenciais	0,00	
<b>Total Bruto</b>	<b>4.801,62</b>	
Total de Descontos	379,05	
Total Líquido	4.422,57	Valor Ref. a 13º Salário
FGTS a Recolher	0,00	→ Valores Sem 13º Salário

Vínculo	Bruto		Deduções			Líquido
	Patronal	Bruto	Salário Família	Salário Maternidade	Outras Deduções	Patronal Líquido
97 Contratados		1.042,40	63,42	0,00	0,00	97
<b>Total</b>		<b>1.042,40</b>	<b>63,42</b>	<b>0,00</b>	<b>0,00</b>	<b>97</b>

### Funcionários

Situação	Quantidade
01 - Normal	
<b>Total</b>	
Quantidade de trabalhadores processados	

### Proventos

Evento	Descrição	Qtde.	Refer.	Valor	Classificação contábil
001	SALARIO BASE	5	149,00	4.738,20	Salário Base
904	SALARIO FAMILIA	1	2,00	63,42	Salário Família

#### Resumo de Proventos por Classificação

Salário Base	149,00	4.738,20
Salário Família	2,00	63,42
<b>Total</b>	<b>151,00</b>	<b>4.801,62</b>

### Descontos

Evento	Descrição	Qtde.	Refer.	Valor	Classificação contábil
919	PREVIDENCIA - RGPS	5	40,00	379,05	Receita Extra Despesa Extra

#### Resumo de Descontos por Classificação

Receita Extra Despesa Extra	40,00	379,05
<b>Total</b>	<b>40,00</b>	<b>379,05</b>

### Contribuição Previdenciária do Segurado por Vínculo

Vínculo	Valor
97 - Contratados	379,05
<b>Total</b>	<b>379,05</b>

<b>Base de I.R.R.F.</b>	<b>4.738,20</b>
<b>Base de F.G.T.S.</b>	<b>0,00</b>

<b>Base de Previdência Total</b>	<b>4.738,20</b>
Base de Previdência por Vínculo	Valor
97 - Contratados	4.738,20

# PREFEITURA MUNICIPAL DE LIMOEIRO

PC COMENDADOR PESTANA, 01, CENTRO. LIMOEIRO-PE

CNPJ: 11.097.292/0001-49

Mês: 05/2019

Folha Mensal

Página 25

07/01/2019 15:30

## Resumo Contábil

Unidade: 000016 - PROCURADORIA GERAL DO MUNICÍPIO - SEDE - EFETIVOS

<b>Total a Empenhar</b>	<b>13.776,00</b>	
Total de Vencimentos	12.300,00	
Salário Família	0,00	
Outras Deduções	0,00	
Horas Extras (3.1.90.16)	0,00	
Bolsa de Estudo (3.3.90.18)	0,00	
Despesa/Receita.Extra (PASEP,...)	0,00	
Sal. Maternidade	0,00	
Benefícios Assistenciais	0,00	
<b>Total Bruto</b>	<b>12.300,00</b>	
Total de Descontos	2.889,72	
Total Líquido	9.410,28	Valor Ref. a 13º Salário
FGTS a Recolher	0,00	→ Valores Sem 13º Salário

Vínculo	Bruto		Deduções			Líquido
	Patronal	Bruto	Salário Família	Salário Maternidade	Outras Deduções	Patronal Líquido
30 Efetivos - RPPS 1 - Admitidos ate 10/2011		1.476,00	0,00	0,00	0,00	1.476,00
<b>Total</b>		<b>1.476,00</b>	<b>0,00</b>	<b>0,00</b>	<b>0,00</b>	<b>1.476,00</b>

### Funcionários

Situação	Quantidade
01 - Normal	
97 - Afastamento sem vencimento/sem remuneração	
<b>Total</b>	
Quantidade de trabalhadores processados	

### Proventos

Evento	Descrição	Qtde.	Refer.	Valor	Classificação contábil
001	SALARIO BASE	2	60,00	1.920,00	Salário Base
057	COMP CARGO COMISSIONADO	2	0,00	10.380,00	
<b>Resumo de Proventos por Classificação</b>					
Sem classificação			0,00	10.380,00	
Salário Base			60,00	1.920,00	
<b>Total</b>			<b>60,00</b>	<b>12.300,00</b>	

### Descontos

Evento	Descrição	Qtde.	Refer.	Valor	Classificação contábil
920	IRRF - SALARIO	2	35,00	1.536,72	Receita Orçamentária
942	PREVIDÊNCIA - RPPS	2	22,00	1.353,00	Receita Extra Despesa Extra
<b>Resumo de Descontos por Classificação</b>					
Receita Orçamentária			35,00	1.536,72	
Receita Extra Despesa Extra			22,00	1.353,00	
<b>Total</b>			<b>57,00</b>	<b>2.889,72</b>	

### Contribuição Previdenciária do Segurado por Vínculo

Vínculo	Valor
30 - Efetivos - RPPS 1 - Admitidos ate 10/2011	1.353,00
<b>Total</b>	<b>1.353,00</b>

<b>Base de I.R.R.F.</b>	<b>12.300,00</b>	<b>Base de Previdência Total</b>	<b>12.300,00</b>
<b>Base de F.G.T.S.</b>	<b>0,00</b>	Base de Previdência por Vínculo	Valor
		30 - Efetivos - RPPS 1 - Admitidos ate 10/2011	12.300,00

# PREFEITURA MUNICIPAL DE LIMOEIRO

PC COMENDADOR PESTANA, 01, CENTRO. LIMOEIRO-PE

CNPJ: 11.097.292/0001-49

Folha Mensal

Página 26

07/01/2019 15:30

## Resumo Contábil

**Unidade: 000018 - SEC MUN DE INFRA-ESTRUTURA - LIMPEZA URBANA - EFETIVOS**

<b>Total a Empenhar</b>	<b>12.170,38</b>	
Total de Vencimentos	10.615,80	
Salário Família	63,42	
Outras Deduções	0,00	
Horas Extras (3.1.90.16)	163,33	
Bolsa de Estudo (3.3.90.18)	0,00	
Despesa/Receita.Extra (PASEP,...)	0,00	
Sal. Maternidade	0,00	
Benefícios Assistenciais	0,00	
<b>Total Bruto</b>	<b>10.842,55</b>	
Total de Descontos	2.558,66	
Total Líquido	8.283,89	Valor Ref. a 13º Salário
FGTS a Recolher	0,00	→ Valores Sem 13º Salário

Vínculo	Bruto		Deduções			Líquido
	Patronal	Bruto	Salário Família	Salário Maternidade	Outras Deduções	Patronal Líquido
30 Efetivos - RPPS 1 - Admitidos ate 10/2011		1.156,11	63,42	0,00	0,00	1.092,69
31 Efetivos - RPPS 2 - Admitidos apos 11/2011		171,72	0,00	0,00	0,00	171,72
<b>Total</b>		<b>1.327,83</b>	<b>63,42</b>	<b>0,00</b>	<b>0,00</b>	<b>1.264,41</b>

### Funcionários

Situação	Quantidade
01 - Normal	
<b>Total</b>	
Quantidade de trabalhadores processados	

### Proventos

Evento	Descrição	Qtde.	Refer.	Valor	Classificação contábil
001	SALARIO BASE	7	210,00	6.704,00	Salário Base
004	HORA EXTRA 50%	1	20,00	163,33	Hora Extra
007	QUINQUENIO 5%	3	15,00	147,80	
008	QUINQUENIO 10%	1	10,00	95,40	
009	QUINQUENIO 15%	1	15,00	153,30	
021	INSALUBRIDADE 20%	5	100,00	959,20	
040	INCORPORAÇÃO	2	0,00	136,00	
904	SALARIO FAMILIA	1	2,00	63,42	Salário Família
954	LICENCA-PRÊMIO	2	60,00	2.420,10	

#### Resumo de Proventos por Classificação

Sem classificação	200,00	3.911,80
Salário Base	210,00	6.704,00
Hora Extra	20,00	163,33
Salário Família	2,00	63,42
<b>Total</b>	<b>432,00</b>	<b>10.842,55</b>

### Descontos

Evento	Descrição	Qtde.	Refer.	Valor	Classificação contábil
006	EMPRESTIMO CONSIG. CEF	4	199,00	670,63	Receita Extra Despesa Extra
019	ASSEMULPE	3	3,00	28,62	Receita Extra Despesa Extra
038	CARTÃO BCSUL	1	0,00	34,69	Receita Extra Despesa Extra
058	EMPRESTIMO CONSIG. CEF II	4	176,00	579,91	Receita Extra Despesa Extra
059	EMPRESTIMO CONSIG. CEF III	1	0,00	34,76	Receita Extra Despesa Extra
060	EMPRESTIMO CONSIG. CEF IV	1	0,00	24,38	Receita Extra Despesa Extra
942	PREVIDÊNCIA - RPPS	9	99,00	1.185,67	Receita Extra Despesa Extra

#### Resumo de Descontos por Classificação

Receita Extra Despesa Extra	477,00	2.558,66
<b>Total</b>	<b>477,00</b>	<b>2.558,66</b>

# PREFEITURA MUNICIPAL DE LIMOEIRO

PC COMENDADOR PESTANA, 01, CENTRO. LIMOEIRO-PE

CNPJ: 11.097.292/0001-49

Mês: 05/2019  
Folha Mensal

Página 28

07/01/2019 15:30

## Resumo Contábil

Unidade: 000019 - GABINETE DO PREFEITO - CONTROLE INTERNO - EFETIVOS

<b>Total a Empenhar</b>	<b>2.300,00</b>	
Total de Vencimentos	2.000,00	
Salário Família	0,00	
Outras Deduções	0,00	
Horas Extras (3.1.90.16)	0,00	
Bolsa de Estudo (3.3.90.18)	0,00	
Despesa/Receita.Extra (PASEP,...)	0,00	
Sal. Maternidade	0,00	
Benefícios Assistenciais	0,00	
<b>Total Bruto</b>	<b>2.000,00</b>	
Total de Descontos	220,00	
Total Líquido	1.780,00	Valor Ref. a 13º Salário
FGTS a Recolher	0,00	→ Valores Sem 13º Salário

Vínculo	Bruto		Deduções			Líquido
	Patronal	Bruto	Salário Família	Salário Maternidade	Outras Deduções	Patronal Líquido
31 Efetivos - RPPS 2 - Admitidos apos 11/2011	300,00		0,00	0,00	0,00	300,00
<b>Total</b>	<b>300,00</b>		<b>0,00</b>	<b>0,00</b>	<b>0,00</b>	<b>300,00</b>

### Funcionários

Situação	Quantidade
01 - Normal	
<b>Total</b>	
Quantidade de trabalhadores processados	

### Proventos

Evento	Descrição	Qtde.	Refer.	Valor	Classificação contábil
001	SALARIO BASE	1	30,00	2.000,00	Salário Base
<b>Resumo de Proventos por Classificação</b>					
	Salário Base		30,00	2.000,00	
	<b>Total</b>		<b>30,00</b>	<b>2.000,00</b>	

### Descontos

Evento	Descrição	Qtde.	Refer.	Valor	Classificação contábil
942	PREVIDÊNCIA - RPPS	1	11,00	220,00	Receita Extra Despesa Extra
<b>Resumo de Descontos por Classificação</b>					
	Receita Extra Despesa Extra		11,00	220,00	
	<b>Total</b>		<b>11,00</b>	<b>220,00</b>	

### Contribuição Previdenciária do Segurado por Vínculo

Vínculo	Valor
31 - Efetivos - RPPS 2 - Admitidos apos 11/2011	220,00
<b>Total</b>	<b>220,00</b>

<b>Base de I.R.R.F.</b>	<b>2.000,00</b>
<b>Base de F.G.T.S.</b>	<b>0,00</b>

<b>Base de Previdência Total</b>	<b>2.000,00</b>
Base de Previdência por Vínculo	Valor
31 - Efetivos - RPPS 2 - Admitidos apos 11/2011	2.000,00

# PREFEITURA MUNICIPAL DE LIMOEIRO

PC COMENDADOR PESTANA, 01, CENTRO. LIMOEIRO-PE

CNPJ: 11.097.292/0001-49

Mês: 05/2019  
Folha Mensal

Página 29

07/01/2019 15:30

## Resumo Contábil

Unidade: 000020 - SEC MUN DE SEGURANÇA CIDADÃ E JUSTIÇA - GUARDA - EFETIVOS

<b>Total a Empenhar</b>	<b>120.487,16</b>	
Total de Vencimentos	104.520,68	
Salário Família	0,00	
Outras Deduções	0,00	
Horas Extras (3.1.90.16)	2.819,46	
Bolsa de Estudo (3.3.90.18)	0,00	
Despesa/Receita.Extra (PASEP,...)	0,00	
Sal. Maternidade	0,00	
Benefícios Assistenciais	0,00	
<b>Total Bruto</b>	<b>107.340,14</b>	
Total de Descontos	27.998,47	
Total Líquido	79.341,67	Valor Ref. a 13º Salário
FGTS a Recolher	0,00	Valores Sem 13º Salário

### Patronal

Vínculo	Bruto		Deduções			Líquido
	Patronal Bruto	Salário Família	Salário Maternidade	Outras Deduções	Patronal Líquido	
30 Efetivos - RPPS 1 - Admitidos ate 10/2011	10.855,26	0,00	0,00	0,00	10.855,26	
31 Efetivos - RPPS 2 - Admitidos apos 11/2011	2.291,76	0,00	0,00	0,00	2.291,76	
<b>Total</b>	<b>13.147,02</b>	<b>0,00</b>	<b>0,00</b>	<b>0,00</b>	<b>13.147,02</b>	

### Funcionários

Situação	Quantidade
01 - Normal	
<b>Total</b>	
Quantidade de trabalhadores processados	

### Proventos

Evento	Descrição	Qtde.	Refer.	Valor	Classificação contábil
001	SALARIO BASE	52	1.546,00	68.374,42	Salário Base
004	HORA EXTRA 50%	7	235,00	2.598,33	Hora Extra
007	QUINQUENIO 5%	33	165,00	2.145,15	
008	QUINQUENIO 10%	2	20,00	265,36	
009	QUINQUENIO 15%	1	15,00	199,02	
040	INCORPORAÇÃO	1	0,00	68,00	
047	RISCO DE VIDA 30%	51	1.530,00	20.114,29	
057	COMP CARGO COMISSIONADO	1	0,00	575,16	
089	ADICIONAL NOTURNO (HORAS) GUARDA	24	1.650,00	5.473,05	
107	HORA EXTRA 50% RETROATIVO	1	20,00	221,13	Hora Extra
108	GRATIFICAÇÃO	4	69,27	1.005,35	
908	1/3 FERIAS	3	90,00	1.871,19	
954	LICENCA-PRÊMIO	3	74,00	4.700,48	
<b>Resumo de Proventos por Classificação</b>					
	Sem classificação		3.613,27	36.417,05	
	Salário Base		1.546,00	68.374,42	
	Hora Extra		255,00	2.819,46	
	<b>Total</b>		<b>5.414,27</b>	<b>107.610,93</b>	

### Descontos

Evento	Descrição	Qtde.	Refer.	Valor	Classificação contábil
006	EMPRESTIMO CONSIG. CEF	31	612,00	6.321,23	Receita Extra Despesa Extra
019	ASSEMULPE	10	10,00	132,70	Receita Extra Despesa Extra
027	PENSÃO ALIMENTICIA	4	0,00	1.336,69	Receita Extra Despesa Extra
038	CARTÃO BCSUL	3	0,00	58,88	Receita Extra Despesa Extra
046	AGMATASPE	45	112,50	1.492,65	Receita Extra Despesa Extra
058	EMPRESTIMO CONSIG. CEF II	19	442,00	3.094,23	Receita Extra Despesa Extra
059	EMPRESTIMO CONSIG. CEF III	12	491,00	2.036,05	Receita Extra Despesa Extra
060	EMPRESTIMO CONSIG. CEF IV	3	67,00	215,28	Receita Extra Despesa Extra
061	EMPRESTIMO CONSIG. CEF V	1	0,00	89,46	Receita Extra Despesa Extra

# PREFEITURA MUNICIPAL DE LIMOEIRO

PC COMENDADOR PESTANA, 01, CENTRO. LIMOEIRO-PE

CNPJ: 11.097.292/0001-49

Mês: 05/2019

Folha Mensal

Página 30

07/01/2019 15:30

## Resumo Contábil

### Unidade: 000020 - SEC MUN DE SEGURANÇA CIDADÃ E JUSTIÇA - GUARDA - EFETIVOS

063	EMPRESTIMO CONSIG. SANTANDER	1	0,00	242,32	Receita Extra Despesa Extra
088	DEV PAGAMENTO INDEVIDO	1	30,00	270,79	Valor já descontado do Bruto
103	PENSÃO ALIMENTICIA (BRUTO)	1	20,00	404,67	Receita Extra Despesa Extra
104	PENSÃO ALIMENTICIA (LIQ)	1	21,00	378,17	Receita Extra Despesa Extra
111	PENSÃO ALIMENTICIA (SM)	2	50,76	484,26	Receita Extra Despesa Extra
920	IRRF - SALARIO	5	37,50	80,72	Receita Orçamentária
942	PREVIDÊNCIA - RPPS	54	594,00	11.631,16	Receita Extra Despesa Extra

#### Resumo de Descontos por Classificação

Valor já descontado do Bruto	30,00	270,79
Receita Orçamentária	37,50	80,72
Receita Extra Despesa Extra	2.420,26	27.917,75
<b>Total</b>	<b>2.487,76</b>	<b>28.269,26</b>

### Contribuição Previdenciária do Segurado por Vínculo

Vínculo		
30 - Efetivos - RPPS 1 - Admitidos ate 10/2011		9.950,41
31 - Efetivos - RPPS 2 - Admitidos apos 11/2011		1.688,55
<b>Total</b>		<b>11.638,96</b>

<b>Base de I.R.R.F.</b>	<b>103.482,80</b>
<b>Base de F.G.T.S.</b>	<b>0,00</b>

<b>Base de Previdência Total</b>	<b>105.730,71</b>
Base de Previdência por Vínculo	
30 - Efetivos - RPPS 1 - Admitidos ate 10/2011	90.461,28
31 - Efetivos - RPPS 2 - Admitidos apos 11/2011	15.270,43

Assinado Digitalmente por: JOAO LUIS FERRERIA FILHO  
CPF: 000.000.000-00  
Assinatura: 11.097.292/0001-49  
Data: 07/01/2019 15:30:00  
URL: https://cfe.ce.gov.br/epp/validadaDoc.seam?codigo=500

**PREFEITURA MUNICIPAL DE LIMOEIRO**

PC COMENDADOR PESTANA, 01, CENTRO. LIMOEIRO-PE

CNPJ: 11.097.292/0001-49

**Folha Mensal**

Página 31

07/01/2019 15:30

**Resumo Contábil****Unidade: 000021 - GABINETE DO PREFEITO - COMISSIONADOS**

<b>Total a Empenhar</b>	<b>18.747,32</b>	
Total de Vencimentos	15.366,66	
Salário Família	0,00	
Outras Deduções	0,00	
Horas Extras (3.1.90.16)	0,00	
Bolsa de Estudo (3.3.90.18)	0,00	
Despesa/Receita.Extra (PASEP,...)	0,00	
Sal. Maternidade	0,00	
Benefícios Assistenciais	0,00	
<b>Total Bruto</b>	<b>15.366,66</b>	
Total de Descontos	2.286,31	
Total Líquido	13.080,35	Valor Ref. a 13º Salário
FGTS a Recolher	0,00	→ Valores Sem 13º Salário

Vínculo	Bruto		Deduções			Líquido
	Patronal	Bruto	Salário Família	Salário Maternidade	Outras Deduções	Patronal Líquido
35 Comissionados		3.380,66	0,00	0,00	0,00	3.380,66
<b>Total</b>		<b>3.380,66</b>	<b>0,00</b>	<b>0,00</b>	<b>0,00</b>	<b>3.380,66</b>

**Funcionários**

Situação	Quantidade
01 - Normal	
11 - Rescisão de contrato de trabalho sem justa causa por iniciativa do empregador ou exoneração de ofício de servidor de cargo efetivo ou exoneração de cargo em comissão	
<b>Total</b>	
Quantidade de trabalhadores processados	

**Proventos**

Evento	Descrição	Qtde.	Refer.	Valor	Classificação contábil
002	CARGO COMISSIONADO	5	133,00	15.366,66	Salário Base
<b>Resumo de Proventos por Classificação</b>					
	Salário Base		133,00	15.366,66	
<b>Total</b>		<b>133,00</b>		<b>15.366,66</b>	

**Descontos**

Evento	Descrição	Qtde.	Refer.	Valor	Classificação contábil
919	PREVIDENCIA - RGPS	5	47,00	1.550,99	Receita Extra Despesa Extra
920	IRRF - SALARIO	3	52,50	735,32	Receita Orçamentária
<b>Resumo de Descontos por Classificação</b>					
	Receita Orçamentária		52,50	735,32	
	Receita Extra Despesa Extra		47,00	1.550,99	
<b>Total</b>		<b>99,50</b>		<b>2.286,31</b>	

**Contribuição Previdenciária do Segurado por Vínculo**

Vínculo	Valor
35 - Comissionados	1.550,99
<b>Total</b>	<b>1.550,99</b>

<b>Base de I.R.R.F.</b>	<b>15.366,66</b>
<b>Base de F.G.T.S.</b>	<b>0,00</b>

<b>Base de Previdência Total</b>	<b>15.366,66</b>
Base de Previdência por Vínculo	Valor
35 - Comissionados	15.366,66

**PREFEITURA MUNICIPAL DE LIMOEIRO**

PC COMENDADOR PESTANA, 01, CENTRO. LIMOEIRO-PE

CNPJ: 11.097.292/0001-49

Mês: 05/2019

05/2019

Folha Mensal

Página 32

07/01/2019 15:30

**Resumo Contábil****Unidade: 000022 - SEC MUN DE DESENVOLVIMENTO ECONOMICO - COMISSIONADOS**

<b>Total a Empenhar</b>	<b>30.683,00</b>	
Total de Vencimentos	25.150,00	
Salário Família	0,00	
Outras Deduções	0,00	
Horas Extras (3.1.90.16)	0,00	
Bolsa de Estudo (3.3.90.18)	0,00	
Despesa/Receita.Extra (PASEP,...)	0,00	
Sal. Maternidade	0,00	
Benefícios Assistenciais	0,00	
<b>Total Bruto</b>	<b>25.150,00</b>	
Total de Descontos	4.276,02	
Total Líquido	20.873,98	Valor Ref. a 13º Salário
FGTS a Recolher	0,00	→ Valores Sem 13º Salário

Vínculo	Bruto		Deduções			Líquido
	Patronal	Bruto	Salário Família	Salário Maternidade	Outras Deduções	Patronal Líquido
35 Comissionados		5.533,00	0,00	0,00	0,00	5.533,00
<b>Total</b>		<b>5.533,00</b>	<b>0,00</b>	<b>0,00</b>	<b>0,00</b>	<b>5.533,00</b>

**Funcionários**

Situação	Quantidade
01 - Normal	
<b>Total</b>	
Quantidade de trabalhadores processados	

**Proventos**

Evento	Descrição	Qtde.	Refer.	Valor	Classificação contábil
002	CARGO COMISSIONADO	6	180,00	14.000,00	Salário Base
003	SUBSIDIOS	1	30,00	10.000,00	Salário Base
108	GRATIFICAÇÃO	1	50,00	1.150,00	
<b>Resumo de Proventos por Classificação</b>					
Sem classificação			50,00	1.150,00	
Salário Base			210,00	24.000,00	
<b>Total</b>			<b>260,00</b>	<b>25.150,00</b>	

**Descontos**

Evento	Descrição	Qtde.	Refer.	Valor	Classificação contábil
919	PREVIDENCIA - RGPS	7	66,00	2.109,53	Receita Extra Despesa Extra
920	IRRF - SALARIO	4	72,50	2.166,49	Receita Orçamentária
<b>Resumo de Descontos por Classificação</b>					
Receita Orçamentária			72,50	2.166,49	
Receita Extra Despesa Extra			66,00	2.109,53	
<b>Total</b>			<b>138,50</b>	<b>4.276,02</b>	

**Contribuição Previdenciária do Segurado por Vínculo**

Vínculo	Valor
35 - Comissionados	2.109,53
<b>Total</b>	<b>2.109,53</b>

<b>Base de I.R.R.F.</b>	<b>25.150,00</b>	<b>Base de Previdência Total</b>	<b>25.150,00</b>
<b>Base de F.G.T.S.</b>	<b>0,00</b>	Base de Previdência por Vínculo	Valor
		35 - Comissionados	25.150,00

# PREFEITURA MUNICIPAL DE LIMOEIRO

PC COMENDADOR PESTANA, 01, CENTRO. LIMOEIRO-PE

CNPJ: 11.097.292/0001-49

Mês: 05/2019  
Folha Mensal

Página 33

07/01/2019 15:38

## Resumo Contábil

Unidade: 000025 - SEC DE PLANEJAMENTO, ADMINISTRACAO, TECN - COMISSIONADOS

<b>Total a Empenhar</b>	<b>39.221,00</b>	
Total de Vencimentos	32.500,00	
Salário Família	0,00	
Outras Deduções	0,00	
Horas Extras (3.1.90.16)	0,00	
Bolsa de Estudo (3.3.90.18)	0,00	
Despesa/Receita.Extra (PASEP,...)	0,00	
Sal. Maternidade	0,00	
Benefícios Assistenciais	0,00	
<b>Total Bruto</b>	<b>32.500,00</b>	
Total de Descontos	6.147,67	
Total Líquido	26.352,33	Valor Ref. a 13º Salário
FGTS a Recolher	0,00	→ Valores Sem 13º Salário

Vínculo	Bruto		Deduções			Líquido
	Patronal	Bruto	Salário Família	Salário Maternidade	Outras Deduções	Patronal Líquido
35 Comissionados		6.721,00	0,00	0,00	0,00	6.721,00
<b>Total</b>		<b>6.721,00</b>	<b>0,00</b>	<b>0,00</b>	<b>0,00</b>	<b>6.721,00</b>

### Funcionários

Situação	Quantidade
01 - Normal	
11 - Rescisão de contrato de trabalho sem justa causa por iniciativa do empregador ou exoneração de ofício de servidor de cargo efetivo ou exoneração de cargo em comissão	
<b>Total</b>	
Quantidade de trabalhadores processados	

### Proventos

Evento	Descrição	Qtde.	Refer.	Valor	Classificação contábil
002	CARGO COMISSIONADO	7	210,00	16.300,00	Salário Base
003	SUBSIDIOS	1	30,00	10.000,00	Salário Base
032	GRATIFICAÇÃO 50%	3	150,00	3.450,00	
907	FERIAS PROPORCIONAIS	1	0,00	800,00	
908	1/3 FERIAS	1	30,00	1.150,00	
913	13o. SALARIO PROPORCIONAL	1	6,00	800,00	
<b>Resumo de Proventos por Classificação</b>					
Sem classificação			186,00	6.200,00	
Salário Base			240,00	26.300,00	
<b>Total</b>			<b>426,00</b>	<b>32.500,00</b>	

### Descontos

Evento	Descrição	Qtde.	Refer.	Valor	Classificação contábil
006	EMPRESTIMO CONSIG. CEF	1	15,00	1.153,08	Receita Extra Despesa Extra
919	PREVIDENCIA - RGPS	8	79,00	2.661,53	Receita Extra Despesa Extra
920	IRRF - SALARIO	5	95,00	2.269,06	Receita Orçamentária
922	PREVIDÊNCIA 13º SALARIO - RGPS	1	8,00	64,00	Receita Extra Despesa Extra
<b>Resumo de Descontos por Classificação</b>					
Receita Orçamentária			95,00	2.269,06	
Receita Extra Despesa Extra			102,00	3.878,61	
<b>Total</b>			<b>197,00</b>	<b>6.147,67</b>	

### Contribuição Previdenciária do Segurado por Vínculo

Vínculo	Valor
35 - Comissionados	2.725,53
<b>Total</b>	<b>2.725,53</b>
<b>Base de I.R.R.F.</b>	<b>31.350,00</b>
<b>Base de F.G.T.S.</b>	<b>0,00</b>
<b>Base de Previdência Total</b>	<b>30.550,00</b>
Base de Previdência por Vínculo	Valor
35 - Comissionados	30.550,00

# PREFEITURA MUNICIPAL DE LIMOEIRO

PC COMENDADOR PESTANA, 01, CENTRO. LIMOEIRO-PE

CNPJ: 11.097.292/0001-49

Mês: 05/2019

Folha Mensal

Página 34

07/01/2019 15:30

## Resumo Contábil

Unidade: 000026 - SEC MUN DE FINANÇAS - COMISSIONADOS

<b>Total a Empenhar</b>	<b>16.958,00</b>	
Total de Vencimentos	13.900,00	
Salário Família	0,00	
Outras Deduções	0,00	
Horas Extras (3.1.90.16)	0,00	
Bolsa de Estudo (3.3.90.18)	0,00	
Despesa/Receita.Extra (PASEP,...)	0,00	
Sal. Maternidade	0,00	
Benefícios Assistenciais	0,00	
<b>Total Bruto</b>	<b>13.900,00</b>	
Total de Descontos	2.727,92	
Total Líquido	11.172,08	Valor Ref. a 13º Salário
FGTS a Recolher	0,00	→ Valores Sem 13º Salário

Vínculo	Bruto		Deduções			Líquido
	Patronal Bruto	Salário Família	Salário Maternidade	Outras Deduções	Patronal Líquido	
35 Comissionados	3.058,00	0,00	0,00	0,00	3.058,00	
<b>Total</b>	<b>3.058,00</b>	<b>0,00</b>	<b>0,00</b>	<b>0,00</b>	<b>3.058,00</b>	

## Funcionários

Situação	Quantidade
01 - Normal	
<b>Total</b>	
Quantidade de trabalhadores processados	

## Proventos

Evento	Descrição	Qtde.	Refer.	Valor	Classificação contábil
002	CARGO COMISSONADO	2	60,00	3.900,00	Salário Base
003	SUBSIDIOS	1	30,00	10.000,00	Salário Base
<b>Resumo de Proventos por Classificação</b>					
	Salário Base		90,00	13.900,00	
<b>Total</b>			<b>90,00</b>	<b>13.900,00</b>	

## Descontos

Evento	Descrição	Qtde.	Refer.	Valor	Classificação contábil
019	ASSEMULPE	1	1,00	100,00	Receita Extra Despesa Extra
919	PREVIDENCIA - RGPS	3	28,00	956,03	Receita Extra Despesa Extra
920	IRRF - SALARIO	2	35,00	1.671,89	Receita Orçamentária
<b>Resumo de Descontos por Classificação</b>					
	Receita Orçamentária		35,00	1.671,89	
	Receita Extra Despesa Extra		29,00	1.056,03	
<b>Total</b>			<b>64,00</b>	<b>2.727,92</b>	

## Contribuição Previdenciária do Segurado por Vínculo

Vínculo	Valor
35 - Comissionados	956,03
<b>Total</b>	<b>956,03</b>
<b>Base de I.R.R.F.</b>	<b>13.900,00</b>
<b>Base de F.G.T.S.</b>	<b>0,00</b>
<b>Base de Previdência Total</b>	<b>13.900,00</b>
Base de Previdência por Vínculo	Valor
35 - Comissionados	13.900,00

# PREFEITURA MUNICIPAL DE LIMOEIRO

PC COMENDADOR PESTANA, 01, CENTRO. LIMOEIRO-PE

CNPJ: 11.097.292/0001-49

Mês: 05/2019

05/2019

Folha Mensal

Página 35

07/01/2019 15:30

## Resumo Contábil

Unidade: 000027 - PREFEITO E VICE - ELETIVOS

<b>Total a Empenhar</b>	<b>36.600,00</b>	
Total de Vencimentos	30.000,00	
Salário Família	0,00	
Outras Deduções	0,00	
Horas Extras (3.1.90.16)	0,00	
Bolsa de Estudo (3.3.90.18)	0,00	
Despesa/Receita.Extra (PASEP,...)	0,00	
Sal. Maternidade	0,00	
Benefícios Assistenciais	0,00	
<b>Total Bruto</b>	<b>30.000,00</b>	
Total de Descontos	14.885,38	
Total Líquido	15.114,62	Valor Ref. a 13º Salário
FGTS a Recolher	0,00	→ Valores Sem 13º Salário

Vínculo	Bruto		Deduções			Líquido
	Patronal	Bruto	Salário Família	Salário Maternidade	Outras Deduções	Patronal Líquido
19 Eletivos		6.600,00	0,00	0,00	0,00	6.600,00
<b>Total</b>		<b>6.600,00</b>	<b>0,00</b>	<b>0,00</b>	<b>0,00</b>	<b>6.600,00</b>

### Funcionários

Situação	Quantidade
01 - Normal	
<b>Total</b>	
Quantidade de trabalhadores processados	

### Proventos

Evento	Descrição	Qtde.	Refer.	Valor	Classificação contábil
003	SUBSIDIOS	2	60,00	30.000,00	Salário Base
<b>Resumo de Proventos por Classificação</b>					
	Salário Base		60,00	30.000,00	
<b>Total</b>			<b>60,00</b>	<b>30.000,00</b>	

### Descontos

Evento	Descrição	Qtde.	Refer.	Valor	Classificação contábil
006	EMPRESTIMO CONSIG. CEF	2	34,00	7.473,60	Receita Extra Despesa Extra
919	PREVIDENCIA - RGPS	2	22,00	1.242,06	Receita Extra Despesa Extra
920	IRRF - SALARIO	2	55,00	6.169,72	Receita Orçamentária
<b>Resumo de Descontos por Classificação</b>					
	Receita Orçamentária		55,00	6.169,72	
	Receita Extra Despesa Extra		56,00	8.715,66	
<b>Total</b>			<b>111,00</b>	<b>14.885,38</b>	

### Contribuição Previdenciária do Segurado por Vínculo

Vínculo	Valor
19 - Eletivos	1.242,06
<b>Total</b>	<b>1.242,06</b>

<b>Base de I.R.R.F.</b>	<b>30.000,00</b>
<b>Base de F.G.T.S.</b>	<b>0,00</b>

<b>Base de Previdência Total</b>	<b>30.000,00</b>
Base de Previdência por Vínculo	Valor
19 - Eletivos	30.000,00

**PREFEITURA MUNICIPAL DE LIMOEIRO**

PC COMENDADOR PESTANA, 01, CENTRO. LIMOEIRO-PE

CNPJ: 11.097.292/0001-49

Mês: 05

Ano: 2019

Folha Mensal

Página 36

07/01/2019 15:38

**Resumo Contábil****Unidade: 000028 - SEC MUN DE EDUC E ESPORTE - COMISSIONADOS**

<b>Total a Empenhar</b>	<b>40.335,03</b>	
Total de Vencimentos	33.061,50	
Salário Família	0,00	
Outras Deduções	0,00	
Horas Extras (3.1.90.16)	0,00	
Bolsa de Estudo (3.3.90.18)	0,00	
Despesa/Receita.Extra (PASEP,...)	0,00	
Sal. Maternidade	0,00	
Benefícios Assistenciais	0,00	
<b>Total Bruto</b>	<b>33.061,50</b>	
Total de Descontos	5.905,93	
Total Líquido	27.155,57	Valor Ref. a 13º Salário
FGTS a Recolher	0,00	→ Valores Sem 13º Salário

Vínculo	Bruto		Deduções			Líquido
	Patronal	Bruto	Salário Família	Salário Maternidade	Outras Deduções	Patronal Líquido
35 Comissionados		7.273,53	0,00	0,00	0,00	7.273,53
<b>Total</b>		<b>7.273,53</b>	<b>0,00</b>	<b>0,00</b>	<b>0,00</b>	<b>7.273,53</b>

**Funcionários**

Situação	Quantidade
01 - Normal	
<b>Total</b>	
Quantidade de trabalhadores processados	

**Proventos**

Evento	Descrição	Qtde.	Refer.	Valor	Classificação contábil
001	SALARIO BASE	1	27,00	2.070,00	Salário Base
002	CARGO COMISSIONADO	6	180,00	19.700,00	Salário Base
003	SUBSIDIOS	1	30,00	10.000,00	Salário Base
032	GRATIFICAÇÃO 50%	1	50,00	931,50	
108	GRATIFICAÇÃO	1	30,00	360,00	
<b>Resumo de Proventos por Classificação</b>					
Sem classificação			80,00	1.291,50	
Salário Base			237,00	31.770,00	
<b>Total</b>			<b>317,00</b>	<b>33.061,50</b>	

**Descontos**

Evento	Descrição	Qtde.	Refer.	Valor	Classificação contábil
919	PREVIDENCIA - RGPS	8	80,00	3.028,99	Receita Extra Despesa Extra
920	IRRF - SALARIO	6	110,00	2.876,94	Receita Orçamentária
<b>Resumo de Descontos por Classificação</b>					
Receita Orçamentária			110,00	2.876,94	
Receita Extra Despesa Extra			80,00	3.028,99	
<b>Total</b>			<b>190,00</b>	<b>5.905,93</b>	

**Contribuição Previdenciária do Segurado por Vínculo**

Vínculo	Valor
35 - Comissionados	3.028,99
<b>Total</b>	<b>3.028,99</b>

<b>Base de I.R.R.F.</b>	<b>33.061,50</b>
<b>Base de F.G.T.S.</b>	<b>0,00</b>

<b>Base de Previdência Total</b>	<b>33.061,50</b>
Base de Previdência por Vínculo	Valor
35 - Comissionados	33.061,50

**PREFEITURA MUNICIPAL DE LIMOEIRO**

PC COMENDADOR PESTANA, 01, CENTRO. LIMOEIRO-PE

CNPJ: 11.097.292/0001-49

Mês: 05/2019

Folha Mensal

Página 37

07/01/2019 15:30

**Resumo Contábil****Unidade: 000029 - SEC MUN DE TURISMO E LAZER - COMISSONADOS**

<b>Total a Empenhar</b>	<b>12.200,00</b>	
Total de Vencimentos	10.000,00	
Salário Família	0,00	
Outras Deduções	0,00	
Horas Extras (3.1.90.16)	0,00	
Bolsa de Estudo (3.3.90.18)	0,00	
Despesa/Receita.Extra (PASEP,...)	0,00	
Sal. Maternidade	0,00	
Benefícios Assistenciais	0,00	
<b>Total Bruto</b>	<b>10.000,00</b>	
Total de Descontos	2.174,48	
Total Líquido	7.825,52	Valor Ref. a 13º Salário
FGTS a Recolher	0,00	→ Valores Sem 13º Salário

Vínculo	Bruto		Deduções			Líquido
	Patronal	Bruto	Salário Família	Salário Maternidade	Outras Deduções	Patronal Líquido
35 Comissionados		2.200,00	0,00	0,00	0,00	2.200,00
<b>Total</b>		<b>2.200,00</b>	<b>0,00</b>	<b>0,00</b>	<b>0,00</b>	<b>2.200,00</b>

**Funcionários**

Situação	Quantidade
01 - Normal	
<b>Total</b>	
Quantidade de trabalhadores processados	

**Proventos**

Evento	Descrição	Qtde.	Refer.	Valor	Classificação contábil
003	SUBSIDIOS	1	30,00	10.000,00	Salário Base
<b>Resumo de Proventos por Classificação</b>					
	Salário Base		30,00	10.000,00	
<b>Total</b>			<b>30,00</b>	<b>10.000,00</b>	

**Descontos**

Evento	Descrição	Qtde.	Refer.	Valor	Classificação contábil
919	PREVIDENCIA - RGPS	1	11,00	621,03	Receita Extra Despesa Extra
920	IRRF - SALARIO	1	27,50	1.553,45	Receita Orçamentária
<b>Resumo de Descontos por Classificação</b>					
	Receita Orçamentária		27,50	1.553,45	
	Receita Extra Despesa Extra		11,00	621,03	
<b>Total</b>			<b>38,50</b>	<b>2.174,48</b>	

**Contribuição Previdenciária do Segurado por Vínculo**

Vínculo	Valor
35 - Comissionados	621,03
<b>Total</b>	<b>621,03</b>

<b>Base de I.R.R.F.</b>	<b>10.000,00</b>
<b>Base de F.G.T.S.</b>	<b>0,00</b>

<b>Base de Previdência Total</b>	<b>10.000,00</b>
Base de Previdência por Vínculo	Valor
35 - Comissionados	10.000,00

# PREFEITURA MUNICIPAL DE LIMOEIRO

PC COMENDADOR PESTANA, 01, CENTRO. LIMOEIRO-PE

CNPJ: 11.097.292/0001-49

Mês: 05

Ano: 2019

Folha Mensal

Página 38

07/01/2019 15:30

## Resumo Contábil

Unidade: 000031 - SEC MUN DE SEGURANÇA CIDADÃ E JUSTIÇA - COMISSIONADOS

<b>Total a Empenhar</b>	<b>7.490,80</b>	
Total de Vencimentos	6.140,00	
Salário Família	0,00	
Outras Deduções	0,00	
Horas Extras (3.1.90.16)	0,00	
Bolsa de Estudo (3.3.90.18)	0,00	
Despesa/Receita.Extra (PASEP,...)	0,00	
Sal. Maternidade	0,00	
Benefícios Assistenciais	0,00	
<b>Total Bruto</b>	<b>6.140,00</b>	
Total de Descontos	546,68	
Total Líquido	5.593,32	Valor Ref. a 13º Salário
FGTS a Recolher	0,00	→ Valores Sem 13º Salário

Vínculo	Bruto		Deduções			Líquido
	Patronal	Bruto	Salário Família	Salário Maternidade	Outras Deduções	Patronal Líquido
35 Comissionados		1.350,80	0,00	0,00	0,00	1.350,80
<b>Total</b>		<b>1.350,80</b>	<b>0,00</b>	<b>0,00</b>	<b>0,00</b>	<b>1.350,80</b>

### Funcionários

Situação	Quantidade
01 - Normal	
<b>Total</b>	
Quantidade de trabalhadores processados	

### Proventos

Evento	Descrição	Qtde.	Refer.	Valor	Classificação contábil
002	CARGO COMISSONADO	3	90,00	5.500,00	Salário Base
108	GRATIFICAÇÃO	1	40,00	640,00	
<b>Resumo de Proventos por Classificação</b>					
Sem classificação			40,00	640,00	
Salário Base			90,00	5.500,00	
<b>Total</b>			<b>130,00</b>	<b>6.140,00</b>	

### Descontos

Evento	Descrição	Qtde.	Refer.	Valor	Classificação contábil
919	PREVIDENCIA - RGPS	3	26,00	536,60	Receita Extra Despesa Extra
920	IRRF - SALARIO	1	7,50	10,08	Receita Orçamentária
<b>Resumo de Descontos por Classificação</b>					
Receita Orçamentária			7,50	10,08	
Receita Extra Despesa Extra			26,00	536,60	
<b>Total</b>			<b>33,50</b>	<b>546,68</b>	

### Contribuição Previdenciária do Segurado por Vínculo

Vínculo	Valor
35 - Comissionados	536,60
<b>Total</b>	<b>536,60</b>

<b>Base de I.R.R.F.</b>	<b>6.140,00</b>	<b>Base de Previdência Total</b>	<b>6.140,00</b>
<b>Base de F.G.T.S.</b>	<b>0,00</b>	Base de Previdência por Vínculo	Valor
		35 - Comissionados	6.140,00

**PREFEITURA MUNICIPAL DE LIMOEIRO**

PC COMENDADOR PESTANA, 01, CENTRO. LIMOEIRO-PE

CNPJ: 11.097.292/0001-49

Mês: 05/2019

Folha Mensal

Página 39

07/01/2019 15:38

**Resumo Contábil****Unidade: 000032 - SEC MUN DE INFRA-ESTRUTURA - COMISSIONADOS**

<b>Total a Empenhar</b>	<b>63.366,80</b>	
Total de Vencimentos	51.940,00	
Salário Família	0,00	
Outras Deduções	0,00	
Horas Extras (3.1.90.16)	0,00	
Bolsa de Estudo (3.3.90.18)	0,00	
Despesa/Receita.Extra (PASEP,...)	0,00	
Sal. Maternidade	0,00	
Benefícios Assistenciais	0,00	
<b>Total Bruto</b>	<b>51.940,00</b>	
Total de Descontos	7.902,83	
Total Líquido	44.037,17	Valor Ref. a 13º Salário
FGTS a Recolher	0,00	→ Valores Sem 13º Salário

Vínculo	Bruto		Deduções			Líquido
	Patronal	Bruto	Salário Família	Salário Maternidade	Outras Deduções	Patronal Líquido
35 Comissionados		11.426,80	0,00	0,00	0,00	11.426,80
<b>Total</b>		<b>11.426,80</b>	<b>0,00</b>	<b>0,00</b>	<b>0,00</b>	<b>11.426,80</b>

**Funcionários**

Situação	Quantidade
01 - Normal	
<b>Total</b>	
Quantidade de trabalhadores processados	

**Proventos**

Evento	Descrição	Qtde.	Refer.	Valor	Classificação contábil
001	SALARIO BASE	1	30,00	2.300,00	Salário Base
002	CARGO COMISSIONADO	13	390,00	35.200,00	Salário Base
003	SUBSIDIOS	1	30,00	10.000,00	Salário Base
022	INSALUBRIDADE 40%	1	40,00	640,00	
032	GRATIFICAÇÃO 50%	2	100,00	2.300,00	
108	GRATIFICAÇÃO	3	93,75	1.500,00	
<b>Resumo de Proventos por Classificação</b>					
Sem classificação			233,75	4.440,00	
Salário Base			450,00	47.500,00	
<b>Total</b>			<b>683,75</b>	<b>51.940,00</b>	

**Descontos**

Evento	Descrição	Qtde.	Refer.	Valor	Classificação contábil
919	PREVIDENCIA - RGPS	15	147,00	4.833,63	Receita Extra Despesa Extra
920	IRRF - SALARIO	13	177,50	3.069,20	Receita Orçamentária
<b>Resumo de Descontos por Classificação</b>					
Receita Orçamentária			177,50	3.069,20	
Receita Extra Despesa Extra			147,00	4.833,63	
<b>Total</b>			<b>324,50</b>	<b>7.902,83</b>	

**Contribuição Previdenciária do Segurado por Vínculo**

Vínculo	Valor
35 - Comissionados	4.833,63
<b>Total</b>	<b>4.833,63</b>

<b>Base de I.R.R.F.</b>	<b>51.940,00</b>	<b>Base de Previdência Total</b>	<b>51.940,00</b>
<b>Base de F.G.T.S.</b>	<b>0,00</b>	Base de Previdência por Vínculo	Valor
		35 - Comissionados	51.940,00

# PREFEITURA MUNICIPAL DE LIMOEIRO

PC COMENDADOR PESTANA, 01, CENTRO. LIMOEIRO-PE

CNPJ: 11.097.292/0001-49

Mês: 05/2019

Folha Mensal

Página 40

07/01/2019 15:38

## Resumo Contábil

Unidade: 000033 - FUNDEB 60% - CONT EMERGENCIAL

<b>Total a Empenhar</b>	<b>223.232,76</b>	
Total de Vencimentos	184.360,55	
Salário Família	1.109,85	
Outras Deduções	0,00	
Horas Extras (3.1.90.16)	0,00	
Bolsa de Estudo (3.3.90.18)	0,00	
Despesa/Receita.Extra (PASEP,...)	0,00	
Sal. Maternidade	0,00	
Benefícios Assistenciais	0,00	
<b>Total Bruto</b>	<b>185.470,40</b>	
Total de Descontos	13.999,37	
Total Líquido	171.471,03	Valor Ref. a 13º Salário
FGTS a Recolher	0,00	Valores Sem 13º Salário

Vínculo	Bruto		Deduções			Líquido
	Patronal	Bruto	Salário Família	Salário Maternidade	Outras Deduções	Patronal Líquido
97 Contratados		37.762,36	1.109,85	0,00	0,00	36.652,51
<b>Total</b>		<b>37.762,36</b>	<b>1.109,85</b>	<b>0,00</b>	<b>0,00</b>	<b>36.652,51</b>

### Funcionários

Situação	Quantidade
01 - Normal	
21 - Rescisão sem Justa Causa por Iniciativa do Empregado ou exoneração de cargo efetivo a pedido do servidor	
<b>Total</b>	
Quantidade de trabalhadores processados	

### Proventos

Evento	Descrição	Qtde.	Refer.	Valor	Classificação contábil
001	SALARIO BASE	132	3.902,00	165.337,84	Salário Base
005	HORA AULA	2	300,00	4.059,00	Salário Base
080	AULAS SUBSTITUIÇÃO	2	0,00	2.136,13	
090	AJUDA DE TRANSPORTE	80	0,00	11.275,00	
097	DIFICIL ACESSO	3	75,00	1.324,14	
904	SALARIO FAMILIA	24	35,00	1.109,85	Salário Família
907	FERIAS PROPORCIONAIS	1	0,00	114,22	
913	13o. SALARIO PROPORCIONAL	1	1,00	114,22	

#### Resumo de Proventos por Classificação

Sem classificação	76,00	14.963,71
Salário Base	4.202,00	169.396,84
Salário Família	35,00	1.109,85
<b>Total</b>	<b>4.313,00</b>	<b>185.470,40</b>

### Descontos

Evento	Descrição	Qtde.	Refer.	Valor	Classificação contábil
919	PREVIDENCIA - RGPS	134	1.082,00	13.922,98	Receita Extra Despesa Extra
920	IRRF - SALARIO	2	15,00	67,26	Receita Orçamentária
922	PREVIDÊNCIA 13º SALARIO - RGPS	1	8,00	9,13	Receita Extra Despesa Extra

#### Resumo de Descontos por Classificação

Receita Orçamentária	15,00	67,26
Receita Extra Despesa Extra	1.090,00	13.932,11
<b>Total</b>	<b>1.105,00</b>	<b>13.999,37</b>

### Contribuição Previdenciária do Segurado por Vínculo

Vínculo	Valor
97 - Contratados	13.932,11
<b>Total</b>	<b>13.932,11</b>

<b>Base de I.R.R.F.</b>	<b>171.761,41</b>
<b>Base de F.G.T.S.</b>	<b>0,00</b>

<b>Base de Previdência Total</b>	<b>171.647,19</b>
Base de Previdência por Vínculo	Valor

# PREFEITURA MUNICIPAL DE LIMOEIRO

PC COMENDADOR PESTANA, 01, CENTRO. LIMOEIRO-PE

CNPJ: 11.097.292/0001-49

Mês: Maio  
05/2019  
Folha Mensal

Página 41 de 41

07/01/2019 15:38

## Resumo Contábil

Unidade: 000033 - FUNDEB 60% - CONT EMERGENCIAL

97 - Contratados

171.64

Documento Digitalmente por: JOAO LUIS FERREIRA FILHO, JOSE CRISTOVAM DA SILVA FILHO  
Assessoria: http://www.pec.gov.br/epv/validaDoc.seam Código do documento: a46bcb85-27a0-4e97-60b6-22358369911a

# PREFEITURA MUNICIPAL DE LIMOEIRO

PC COMENDADOR PESTANA, 01, CENTRO. LIMOEIRO-PE

CNPJ: 11.097.292/0001-49

Mês: 05/2019

Folha Mensal

Página 42

07/01/2019 15:38

## Resumo Contábil

Unidade: 000034 - SEC MUN DE INFRA-ESTRUTURA - CONT EMERGENCIAL

<b>Total a Empenhar</b>	<b>184.917,02</b>	
Total de Vencimentos	140.281,49	
Salário Família	1.992,60	
Outras Deduções	0,00	
Horas Extras (3.1.90.16)	9.713,76	
Bolsa de Estudo (3.3.90.18)	0,00	
Despesa/Receita.Extra (PASEP,...)	0,00	
Sal. Maternidade	0,00	
Benefícios Assistenciais	0,00	
<b>Total Bruto</b>	<b>151.987,85</b>	
Total de Descontos	12.084,18	
Total Líquido	139.903,67	Valor Ref. a 13º Salário
FGTS a Recolher	0,00	→ Valores Sem 13º Salário

Vínculo	Bruto		Deduções			Líquido
	Patronal	Bruto	Salário Família	Salário Maternidade	Outras Deduções	Patronal Líquido
97 Contratados		32.929,17	1.992,60	0,00	0,00	30.936,57
<b>Total</b>		<b>32.929,17</b>	<b>1.992,60</b>	<b>0,00</b>	<b>0,00</b>	<b>30.936,57</b>

## Funcionários

Situação	Quantidade
01 - Normal	
12 - Término do Contrato de Trabalho	
94 - Afastamento por Doença não relacionada ao trabalho	
Total	
Quantidade de trabalhadores processados	

## Proventos

Evento	Descrição	Qtde.	Refer.	Valor	Classificação contábil
001	SALARIO BASE	126	3.778,00	126.287,53	Salário Base
004	HORA EXTRA 50%	38	1.155,00	9.713,76	Hora Extra
021	INSALUBRIDADE 20%	54	1.080,00	10.515,60	
022	INSALUBRIDADE 40%	4	160,00	1.526,40	
034	SALARIO REF MES ANTERIOR	1	0,00	632,26	
072	ADICIONAL NOTURNO (HORAS)	5	645,00	683,70	
904	SALARIO FAMILIA	40	62,00	1.992,60	Salário Família
907	FERIAS PROPORCIONAIS	1	0,00	318,00	
913	13o. SALARIO PROPORCIONAL	1	4,00	318,00	

### Resumo de Proventos por Classificação

Sem classificação	1.889,00	13.993,96
Salário Base	3.778,00	126.287,53
Hora Extra	1.155,00	9.713,76
Salário Família	62,00	1.992,60
<b>Total</b>	<b>6.884,00</b>	<b>151.987,85</b>

## Descontos

Evento	Descrição	Qtde.	Refer.	Valor	Classificação contábil
019	ASSEMULPE	1	1,00	9,54	Receita Extra Despesa Extra
919	PREVIDENCIA - RGPS	126	1.013,00	12.044,58	Receita Extra Despesa Extra
920	IRRF - SALARIO	1	7,50	4,62	Receita Orçamentária
922	PREVIDÊNCIA 13º SALARIO - RGPS	1	8,00	25,44	Receita Extra Despesa Extra

### Resumo de Descontos por Classificação

Receita Orçamentária	7,50	4,62
Receita Extra Despesa Extra	1.022,00	12.079,56
<b>Total</b>	<b>1.029,50</b>	<b>12.084,18</b>

## Contribuição Previdenciária do Segurado por Vínculo

Vínculo	Valor
---------	-------

# PREFEITURA MUNICIPAL DE LIMOEIRO

PC COMENDADOR PESTANA, 01, CENTRO. LIMOEIRO-PE

CNPJ: 11.097.292/0001-49

Mês: 05/2019

Folha Mensal

Página 44

07/01/2019 15:30

## Resumo Contábil

Unidade: 000035 - GABINETE DO PREFEITO - CONT EMERGENCIAL

<b>Total a Empenhar</b>	<b>3.325,71</b>	
Total de Vencimentos	2.700,00	
Salário Família	31,71	
Outras Deduções	0,00	
Horas Extras (3.1.90.16)	0,00	
Bolsa de Estudo (3.3.90.18)	0,00	
Despesa/Receita.Extra (PASEP,...)	0,00	
Sal. Maternidade	0,00	
Benefícios Assistenciais	0,00	
<b>Total Bruto</b>	<b>2.731,71</b>	
Total de Descontos	216,00	
Total Líquido	2.515,71	Valor Ref. a 13º Salário
FGTS a Recolher	0,00	→ Valores Sem 13º Salário

Vínculo	Bruto		Deduções			Líquido
	Patronal	Bruto	Salário Família	Salário Maternidade	Outras Deduções	Patronal Líquido
97 Contratados		594,00	31,71	0,00	0,00	562,29
<b>Total</b>		<b>594,00</b>	<b>31,71</b>	<b>0,00</b>	<b>0,00</b>	<b>562,29</b>

### Funcionários

Situação	Quantidade
01 - Normal	
<b>Total</b>	
Quantidade de trabalhadores processados	

### Proventos

Evento	Descrição	Qtde.	Refer.	Valor	Classificação contábil
001	SALARIO BASE	2	60,00	2.700,00	Salário Base
904	SALARIO FAMILIA	1	1,00	31,71	Salário Família

#### Resumo de Proventos por Classificação

Salário Base	60,00	2.700,00
Salário Família	1,00	31,71
<b>Total</b>	<b>61,00</b>	<b>2.731,71</b>

### Descontos

Evento	Descrição	Qtde.	Refer.	Valor	Classificação contábil
919	PREVIDENCIA - RGPS	2	16,00	216,00	Receita Extra Despesa Extra

#### Resumo de Descontos por Classificação

Receita Extra Despesa Extra	16,00	216,00
<b>Total</b>	<b>16,00</b>	<b>216,00</b>

### Contribuição Previdenciária do Segurado por Vínculo

Vínculo	Valor
97 - Contratados	216,00
<b>Total</b>	<b>216,00</b>

<b>Base de I.R.R.F.</b>	<b>2.700,00</b>
<b>Base de F.G.T.S.</b>	<b>0,00</b>

<b>Base de Previdência Total</b>	<b>2.700,00</b>
Base de Previdência por Vínculo	Valor
97 - Contratados	2.700,00

# PREFEITURA MUNICIPAL DE LIMOEIRO

PC COMENDADOR PESTANA, 01, CENTRO. LIMOEIRO-PE

CNPJ: 11.097.292/0001-49

Mês: 05/2019

Folha Mensal

Página 45

07/01/2019 15:30

## Resumo Contábil

Unidade: 000036 - SEC MUN DE EDUC E ESPORTE - REC PROPRIOS - CONT EMERGENCIAL

<b>Total a Empenhar</b>	<b>33.170,64</b>	
Total de Vencimentos	25.298,49	
Salário Família	317,10	
Outras Deduções	0,00	
Horas Extras (3.1.90.16)	1.806,10	
Bolsa de Estudo (3.3.90.18)	0,00	
Despesa/Receita.Extra (PASEP,...)	0,00	
Sal. Maternidade	0,00	
Benefícios Assistenciais	0,00	
<b>Total Bruto</b>	<b>27.421,69</b>	
Total de Descontos	2.108,77	
Total Líquido	25.312,92	Valor Ref. a 13º Salário
FGTS a Recolher	0,00	→ Valores Sem 13º Salário

Vínculo	Bruto		Deduções			Líquido
	Patronal	Bruto	Salário Família	Salário Maternidade	Outras Deduções	Patronal Líquido
97 Contratados		5.748,95	317,10	0,00	0,00	5.431,85
<b>Total</b>		<b>5.748,95</b>	<b>317,10</b>	<b>0,00</b>	<b>0,00</b>	<b>5.431,85</b>

### Funcionários

Situação	Quantidade
01 - Normal	
12 - Término do Contrato de Trabalho	
<b>Total</b>	
Quantidade de trabalhadores processados	

### Proventos

Evento	Descrição	Qtde.	Refer.	Valor	Classificação contábil
001	SALARIO BASE	24	714,00	23.988,41	Salário Base
004	HORA EXTRA 50%	7	200,00	1.488,10	Hora Extra
072	ADICIONAL NOTURNO (HORAS)	2	184,00	178,08	
090	AJUDA DE TRANSPORTE	3	0,00	814,00	
107	HORA EXTRA 50% RETROATIVO	1	40,00	318,00	Hora Extra
904	SALARIO FAMILIA	6	8,00	317,10	Salário Família
907	FERIAS PROPORCIONAIS	2	0,00	159,00	
913	13o. SALARIO PROPORCIONAL	2	2,00	159,00	

#### Resumo de Proventos por Classificação

Sem classificação	186,00	1.310,08
Salário Base	714,00	23.988,41
Hora Extra	240,00	1.806,10
Salário Família	8,00	317,10
<b>Total</b>	<b>1.148,00</b>	<b>27.421,69</b>

### Descontos

Evento	Descrição	Qtde.	Refer.	Valor	Classificação contábil
919	PREVIDENCIA - RGPS	24	193,00	2.096,05	Receita Extra Despesa Extra
922	PREVIDÊNCIA 13º SALARIO - RGPS	2	16,00	12,72	Receita Extra Despesa Extra

#### Resumo de Descontos por Classificação

Receita Extra Despesa Extra	209,00	2.108,77
<b>Total</b>	<b>209,00</b>	<b>2.108,77</b>

### Contribuição Previdenciária do Segurado por Vínculo

Vínculo	Valor
97 - Contratados	2.108,77
<b>Total</b>	<b>2.108,77</b>

<b>Base de I.R.R.F.</b>	<b>26.290,59</b>
<b>Base de F.G.T.S.</b>	<b>0,00</b>

<b>Base de Previdência Total</b>	<b>26.131,59</b>
Base de Previdência por Vínculo	Valor
97 - Contratados	26.131,59

**PREFEITURA MUNICIPAL DE LIMOEIRO**

PC COMENDADOR PESTANA, 01, CENTRO. LIMOEIRO-PE

CNPJ: 11.097.292/0001-49

Mês: 05

Ano: 2019

Folha Mensal

Página 46

07/01/2019 15:30

**Resumo Contábil****Unidade: 000037 - SEC DE PLANEJAMENTO, ADMINISTRACAO, TECN - CONT EMERGENCIAL**

<b>Total a Empenhar</b>	<b>33.250,36</b>	
Total de Vencimentos	25.136,20	
Salário Família	539,07	
Outras Deduções	0,00	
Horas Extras (3.1.90.16)	1.676,33	
Bolsa de Estudo (3.3.90.18)	0,00	
Despesa/Receita.Extra (PASEP,...)	0,00	
Sal. Maternidade	0,00	
Benefícios Assistenciais	0,00	
<b>Total Bruto</b>	<b>27.351,60</b>	
Total de Descontos	2.203,41	
Total Líquido	25.148,19	Valor Ref. a 13º Salário
FGTS a Recolher	0,00	→ Valores Sem 13º Salário

Vínculo	Bruto		Deduções			Líquido
	Patronal	Bruto	Salário Família	Salário Maternidade	Outras Deduções	Patronal Líquido
97 Contratados		5.898,76	539,07	0,00	0,00	5.359,69
<b>Total</b>		<b>5.898,76</b>	<b>539,07</b>	<b>0,00</b>	<b>0,00</b>	<b>5.359,69</b>

**Funcionários**

Situação	Quantidade
01 - Normal	
<b>Total</b>	
Quantidade de trabalhadores processados	

**Proventos**

Evento	Descrição	Qtde.	Refer.	Valor	Classificação contábil
001	SALARIO BASE	25	749,00	25.136,20	Salário Base
004	HORA EXTRA 50%	6	200,00	1.676,33	Hora Extra
904	SALARIO FAMILIA	11	17,00	539,07	Salário Família

**Resumo de Proventos por Classificação**

Salário Base	749,00	25.136,20
Hora Extra	200,00	1.676,33
Salário Família	17,00	539,07
<b>Total</b>	<b>966,00</b>	<b>27.351,60</b>

**Descontos**

Evento	Descrição	Qtde.	Refer.	Valor	Classificação contábil
019	ASSEMULPE	4	4,00	38,42	Receita Extra Despesa Extra
919	PREVIDENCIA - RGPS	25	201,00	2.164,99	Receita Extra Despesa Extra

**Resumo de Descontos por Classificação**

Receita Extra Despesa Extra	205,00	2.203,41
<b>Total</b>	<b>205,00</b>	<b>2.203,41</b>

**Contribuição Previdenciária do Segurado por Vínculo**

Vínculo	Valor
97 - Contratados	2.164,99
<b>Total</b>	<b>2.164,99</b>

<b>Base de I.R.R.F.</b>	<b>26.812,53</b>
<b>Base de F.G.T.S.</b>	<b>0,00</b>

<b>Base de Previdência Total</b>	<b>26.812,53</b>
Base de Previdência por Vínculo	Valor
97 - Contratados	26.812,53

# PREFEITURA MUNICIPAL DE LIMOEIRO

PC COMENDADOR PESTANA, 01, CENTRO. LIMOEIRO-PE

CNPJ: 11.097.292/0001-49

Mês: 05/2019

05/2019

Folha Mensal

Página 47 de 72

07/01/2019 15:30

## Resumo Contábil

Unidade: 000038 - SEC MUN DE FINANÇAS - CONT EMERGENCIAL

<b>Total a Empenhar</b>	<b>3.103,68</b>	
Total de Vencimentos	1.908,00	
Salário Família	0,00	
Outras Deduções	0,00	
Horas Extras (3.1.90.16)	636,00	
Bolsa de Estudo (3.3.90.18)	0,00	
Despesa/Receita.Extra (PASEP,...)	0,00	
Sal. Maternidade	0,00	
Benefícios Assistenciais	0,00	
<b>Total Bruto</b>	<b>2.544,00</b>	
Total de Descontos	203,52	
Total Líquido	2.340,48	Valor Ref. a 13º Salário
FGTS a Recolher	0,00	→ Valores Sem 13º Salário

Vínculo	Bruto		Deduções			Líquido
	Patronal	Bruto	Salário Família	Salário Maternidade	Outras Deduções	Patronal Líquido
97 Contratados		559,68	0,00	0,00	0,00	559,68
<b>Total</b>		<b>559,68</b>	<b>0,00</b>	<b>0,00</b>	<b>0,00</b>	<b>559,68</b>

## Funcionários

Situação	Quantidade
01 - Normal	
<b>Total</b>	
Quantidade de trabalhadores processados	

## Proventos

Evento	Descrição	Qtde.	Refer.	Valor	Classificação contábil
001	SALARIO BASE	2	60,00	1.908,00	Salário Base
004	HORA EXTRA 50%	1	40,00	318,00	Hora Extra
107	HORA EXTRA 50% RETROATIVO	1	40,00	318,00	Hora Extra
<b>Resumo de Proventos por Classificação</b>					
	Salário Base		60,00	1.908,00	
	Hora Extra		80,00	636,00	
	<b>Total</b>		<b>140,00</b>	<b>2.544,00</b>	

## Descontos

Evento	Descrição	Qtde.	Refer.	Valor	Classificação contábil
919	PREVIDENCIA - RGPS	2	16,00	203,52	Receita Extra Despesa Extra
<b>Resumo de Descontos por Classificação</b>					
	Receita Extra Despesa Extra		16,00	203,52	
	<b>Total</b>		<b>16,00</b>	<b>203,52</b>	

## Contribuição Previdenciária do Segurado por Vínculo

Vínculo	Valor
97 - Contratados	203,52
<b>Total</b>	<b>203,52</b>

<b>Base de I.R.R.F.</b>	<b>2.544,00</b>
<b>Base de F.G.T.S.</b>	<b>0,00</b>

<b>Base de Previdência Total</b>	<b>2.544,00</b>
Base de Previdência por Vínculo	Valor
97 - Contratados	2.544,00

**PREFEITURA MUNICIPAL DE LIMOEIRO**

PC COMENDADOR PESTANA, 01, CENTRO. LIMOEIRO-PE

CNPJ: 11.097.292/0001-49

**Folha Mensal**

Página 48

07/01/2019 15:30

**Resumo Contábil****Unidade: 000039 - SEC MUN DE SEGURANÇA CIDADÃ E JUSTIÇA - CONT EMERGENCIAL**

<b>Total a Empenhar</b>	<b>23.555,02</b>	
Total de Vencimentos	18.984,60	
Salário Família	393,81	
Outras Deduções	0,00	
Horas Extras (3.1.90.16)	0,00	
Bolsa de Estudo (3.3.90.18)	0,00	
Despesa/Receita.Extra (PASEP,...)	0,00	
Sal. Maternidade	0,00	
Benefícios Assistenciais	0,00	
<b>Total Bruto</b>	<b>19.378,41</b>	
Total de Descontos	1.528,30	
Total Líquido	17.850,11	Valor Ref. a 13º Salário
FGTS a Recolher	0,00	→ Valores Sem 13º Salário

Vínculo	Bruto		Deduções			Líquido
	Patronal	Bruto	Salário Família	Salário Maternidade	Outras Deduções	Patronal Líquido
97 Contratados		4.176,61	393,81	0,00	0,00	3.782,81
<b>Total</b>		<b>4.176,61</b>	<b>393,81</b>	<b>0,00</b>	<b>0,00</b>	<b>3.782,81</b>

**Funcionários**

Situação	Quantidade
01 - Normal	
<b>Total</b>	
Quantidade de trabalhadores processados	

**Proventos**

Evento	Descrição	Qtde.	Refer.	Valor	Classificação contábil
001	SALARIO BASE	20	600,00	19.080,00	Salário Base
904	SALARIO FAMILIA	10	12,00	393,81	Salário Família

**Resumo de Proventos por Classificação**

Salário Base	600,00	19.080,00
Salário Família	12,00	393,81
<b>Total</b>	<b>612,00</b>	<b>19.473,81</b>

**Descontos**

Evento	Descrição	Qtde.	Refer.	Valor	Classificação contábil
017	FALTAS	1	18,00	95,40	Valor já descontado do Bruto
019	ASSEMULPE	1	1,00	9,54	Receita Extra Despesa Extra
919	PREVIDENCIA - RGPS	20	160,00	1.518,76	Receita Extra Despesa Extra

**Resumo de Descontos por Classificação**

Valor já descontado do Bruto	18,00	95,40
Receita Extra Despesa Extra	161,00	1.528,30
<b>Total</b>	<b>179,00</b>	<b>1.623,70</b>

**Contribuição Previdenciária do Segurado por Vínculo**

Vínculo	Valor
97 - Contratados	1.518,76
<b>Total</b>	<b>1.518,76</b>

<b>Base de I.R.R.F.</b>	<b>18.984,60</b>
<b>Base de F.G.T.S.</b>	<b>0,00</b>

<b>Base de Previdência Total</b>	<b>18.984,60</b>
Base de Previdência por Vínculo	Valor
97 - Contratados	18.984,60

# PREFEITURA MUNICIPAL DE LIMOEIRO

PC COMENDADOR PESTANA, 01, CENTRO. LIMOEIRO-PE

CNPJ: 11.097.292/0001-49

Mês: 05/2019

05/2019

Folha Mensal

Página 49

07/01/2019 15:30

## Resumo Contábil

Unidade: 000040 - FUNDEB 40% - CELETISTAS

<b>Total a Empenhar</b>	<b>11.082,26</b>	
Total de Vencimentos	8.232,20	
Salário Família	0,00	
Outras Deduções	0,00	
Horas Extras (3.1.90.16)	318,00	
Bolsa de Estudo (3.3.90.18)	0,00	
Despesa/Receita.Extra (PASEP,...)	0,00	
Sal. Maternidade	0,00	
Benefícios Assistenciais	0,00	
<b>Total Bruto</b>	<b>8.550,20</b>	
Total de Descontos	2.388,19	
Total Líquido	6.162,01	Valor Ref. a 13º Salário
FGTS a Recolher	675,22	Valores Sem 13º Salário

Vínculo	Bruto		Deduções			Líquido
	Patronal	Bruto	Salário Família	Salário Maternidade	Outras Deduções	Patronal Líquido
04 Celetista		1.856,84	0,00	0,00	0,00	1.856,84
<b>Total</b>		<b>1.856,84</b>	<b>0,00</b>	<b>0,00</b>	<b>0,00</b>	<b>1.856,84</b>

### Funcionários

Situação	Quantidade
01 - Normal	
<b>Total</b>	
Quantidade de trabalhadores processados	

### Proventos

Evento	Descrição	Qtde.	Refer.	Valor	Classificação contábil
001	SALARIO BASE	2	60,00	1.908,00	Salário Base
004	HORA EXTRA 50%	1	40,00	318,00	Hora Extra
005	HORA AULA	1	200,00	4.058,00	Salário Base
055	DIFERENÇA SALARIAL	2	0,00	2.029,00	
072	ADICIONAL NOTURNO (HORAS)	1	120,00	127,20	
090	AJUDA DE TRANSPORTE	1	0,00	110,00	
<b>Resumo de Proventos por Classificação</b>					
Sem classificação			120,00	2.266,20	
Salário Base			260,00	5.966,00	
Hora Extra			40,00	318,00	
<b>Total</b>			<b>420,00</b>	<b>8.550,20</b>	

### Descontos

Evento	Descrição	Qtde.	Refer.	Valor	Classificação contábil
006	EMPRESTIMO CONSIG. CEF	2	0,00	390,90	Receita Extra Despesa Extra
048	SINPRO	1	1,00	40,58	Receita Extra Despesa Extra
058	EMPRESTIMO CONSIG. CEF II	2	0,00	495,30	Receita Extra Despesa Extra
059	EMPRESTIMO CONSIG. CEF III	1	0,00	18,35	Receita Extra Despesa Extra
919	PREVIDENCIA - RGPS	3	27,00	809,28	Receita Extra Despesa Extra
920	IRRF - SALARIO	1	27,50	633,78	Receita Orçamentária
<b>Resumo de Descontos por Classificação</b>					
Receita Orçamentária			27,50	633,78	
Receita Extra Despesa Extra			28,00	1.754,41	
<b>Total</b>			<b>55,50</b>	<b>2.388,19</b>	

### Contribuição Previdenciária do Segurado por Vínculo

Vínculo	Valor
04 - Celetista	809,28
<b>Total</b>	<b>809,28</b>

<b>Base de I.R.R.F.</b>	<b>8.440,20</b>	<b>Base de Previdência Total</b>	<b>8.440,20</b>
<b>Base de F.G.T.S.</b>	<b>8.440,20</b>	Base de Previdência por Vínculo	Valor

# PREFEITURA MUNICIPAL DE LIMOEIRO

PC COMENDADOR PESTANA, 01, CENTRO. LIMOEIRO-PE

CNPJ: 11.097.292/0001-49

Mês: Maio  
05/2019  
Folha Mensal

Página 50 de 50

07/01/2019 15:38

## Resumo Contábil

Unidade: 000040 - FUNDEB 40% - CELETISTAS

04 - Celetista

8.449,00

Documento Assinado Digitalmente por: JOAO LUIS FERREIRA FILHO, JOSE CRISTOVAM DA SILVA FILHO  
Assinatura: http://sistemas.pec.gov.br/epp/validaDoc.seam Código do documento: a46bcb85-27a0-4e97-60b6-22358369911a

# PREFEITURA MUNICIPAL DE LIMOEIRO

PC COMENDADOR PESTANA, 01, CENTRO. LIMOEIRO-PE

CNPJ: 11.097.292/0001-49

Mês: 05/2019

05/2019

Folha Mensal

Página 51

07/01/2019 15:30

## Resumo Contábil

Unidade: 000041 - FUNDEB 60% - CELETISTAS

<b>Total a Empenhar</b>	<b>68.623,08</b>		
Total de Vencimentos	53.064,53		
Salário Família	0,00		
Outras Deduções	0,00		
Horas Extras (3.1.90.16)	0,00		
Bolsa de Estudo (3.3.90.18)	0,00		
Despesa/Receita.Extra (PASEP,...)	0,00		
Sal. Maternidade	0,00		
Benefícios Assistenciais	0,00		
<b>Total Bruto</b>	<b>53.064,53</b>		
Total de Descontos	9.635,73		
Total Líquido	43.428,80	Valor Ref. a 13º Salário	
FGTS a Recolher	4.148,95	Valores Sem 13º Salário	4.148,95

Vínculo	Bruto		Deduções			Líquido
	Patronal	Bruto	Salário Família	Salário Maternidade	Outras Deduções	Patronal Líquido
04 Celetista		11.409,60	0,00	0,00	0,00	11.409,60
<b>Total</b>		<b>11.409,60</b>	<b>0,00</b>	<b>0,00</b>	<b>0,00</b>	<b>11.409,60</b>

### Funcionários

Situação	Quantidade
01 - Normal	
<b>Total</b>	
Quantidade de trabalhadores processados	

### Proventos

Evento	Descrição	Qtde.	Refer.	Valor	Classificação contábil
005	HORA AULA	15	2.500,00	48.577,50	Salário Base
007	QUINQUENIO 5%	1	5,00	135,82	
042	ABONO DE PERMANENCIA	1	9,00	256,71	
079	AULAS EXCEDENTES	2	100,00	2.041,50	
082	GRATIFICAÇÃO - FGGE-1	1	100,00	442,80	
083	GRATIFICAÇÃO - FGGE-2	1	100,00	664,20	
090	AJUDA DE TRANSPORTE	6	0,00	946,00	
<b>Resumo de Proventos por Classificação</b>					
	Sem classificação		314,00	4.487,03	
	Salário Base		2.500,00	48.577,50	
<b>Total</b>			<b>2.814,00</b>	<b>53.064,53</b>	

### Descontos

Evento	Descrição	Qtde.	Refer.	Valor	Classificação contábil
006	EMPRESTIMO CONSIG. CEF	4	120,00	1.136,50	Receita Extra Despesa Extra
048	SINPRO	9	9,00	309,85	Receita Extra Despesa Extra
058	EMPRESTIMO CONSIG. CEF II	2	1,00	242,65	Receita Extra Despesa Extra
059	EMPRESTIMO CONSIG. CEF III	1	60,00	170,00	Receita Extra Despesa Extra
060	EMPRESTIMO CONSIG. CEF IV	1	0,00	240,00	Receita Extra Despesa Extra
061	EMPRESTIMO CONSIG. CEF V	1	72,00	143,00	Receita Extra Despesa Extra
063	EMPRESTIMO CONSIG. SANTANDER	1	0,00	105,85	Receita Extra Despesa Extra
919	PREVIDENCIA - RGPS	15	155,00	5.435,68	Receita Extra Despesa Extra
920	IRRF - SALARIO	15	195,00	1.852,20	Receita Orçamentária
<b>Resumo de Descontos por Classificação</b>					
	Receita Orçamentária		195,00	1.852,20	
	Receita Extra Despesa Extra		417,00	7.783,53	
<b>Total</b>			<b>612,00</b>	<b>9.635,73</b>	

### Contribuição Previdenciária do Segurado por Vínculo

Vínculo	Valor
04 - Celetista	5.435,68

# PREFEITURA MUNICIPAL DE LIMOEIRO

PC COMENDADOR PESTANA, 01, CENTRO. LIMOEIRO-PE

CNPJ: 11.097.292/0001-49

Mês: 05/2019  
Folha Mensal

Página 52 de 52

07/01/2019 15:38

## Resumo Contábil

Unidade: 000041 - FUNDEB 60% - CELETISTAS

Total			5.428,82
<b>Base de I.R.R.F.</b>	<b>51.861,82</b>	<b>Base de Previdência Total</b>	<b>51.861,82</b>
<b>Base de F.G.T.S.</b>	<b>51.861,82</b>	Base de Previdência por Vínculo	
		04 - Celetista	51.861,82

Documento assinado eletronicamente por: JOAO LUIS FERREIRA FILHO, JOSE CRISTOVAM DA SILVA FILHO  
Assinado em: 07/01/2019 15:38:00  
Assinatura digital: http://www.ppp.gov.br/epv/validaDoc.seam?codigo\_documento:446bcb85-27a0-4e97-60b6-22358369911a

**PREFEITURA MUNICIPAL DE LIMOEIRO**

PC COMENDADOR PESTANA, 01, CENTRO. LIMOEIRO-PE

CNPJ: 11.097.292/0001-49

Mês: 05/2019

Folha Mensal

Página 53

07/01/2019 15:30

**Resumo Contábil****Unidade: 000042 - FUNDEB 60% - EJA - CELETISTAS**

<b>Total a Empenhar</b>	<b>7.384,00</b>	
Total de Vencimentos	5.680,00	
Salário Família	0,00	
Outras Deduções	0,00	
Horas Extras (3.1.90.16)	0,00	
Bolsa de Estudo (3.3.90.18)	0,00	
Despesa/Receita.Extra (PASEP,...)	0,00	
Sal. Maternidade	0,00	
Benefícios Assistenciais	0,00	
<b>Total Bruto</b>	<b>5.680,00</b>	
Total de Descontos	1.188,33	
Total Líquido	4.491,67	Valor Ref. a 13º Salário
FGTS a Recolher	454,40	→ Valores Sem 13º Salário

Vínculo	Bruto		Deduções			Líquido
	Patronal	Bruto	Salário Família	Salário Maternidade	Outras Deduções	Patronal Líquido
04 Celetista		1.249,60	0,00	0,00	0,00	1.249,60
<b>Total</b>		<b>1.249,60</b>	<b>0,00</b>	<b>0,00</b>	<b>0,00</b>	<b>1.249,60</b>

**Funcionários**

Situação	Quantidade
01 - Normal	
<b>Total</b>	
Quantidade de trabalhadores processados	

**Proventos**

Evento	Descrição	Qtde.	Refer.	Valor	Classificação contábil
005	HORA AULA	1	200,00	4.544,00	Salário Base
079	AULAS EXCEDENTES	1	50,00	1.136,00	
<b>Resumo de Proventos por Classificação</b>					
Sem classificação			50,00	1.136,00	
Salário Base			200,00	4.544,00	
<b>Total</b>			<b>250,00</b>	<b>5.680,00</b>	

**Descontos**

Evento	Descrição	Qtde.	Refer.	Valor	Classificação contábil
048	SINPRO	1	1,00	45,44	Receita Extra Despesa Extra
919	PREVIDENCIA - RGPS	1	11,00	621,03	Receita Extra Despesa Extra
920	IRRF - SALARIO	1	27,50	521,86	Receita Orçamentária
<b>Resumo de Descontos por Classificação</b>					
Receita Orçamentária			27,50	521,86	
Receita Extra Despesa Extra			12,00	666,47	
<b>Total</b>			<b>39,50</b>	<b>1.188,33</b>	

**Contribuição Previdenciária do Segurado por Vínculo**

Vínculo	Valor
04 - Celetista	621,03
<b>Total</b>	<b>621,03</b>

<b>Base de I.R.R.F.</b>	<b>5.680,00</b>	<b>Base de Previdência Total</b>	<b>5.680,00</b>
<b>Base de F.G.T.S.</b>	<b>5.680,00</b>	Base de Previdência por Vínculo	Valor
		04 - Celetista	5.680,00

# PREFEITURA MUNICIPAL DE LIMOEIRO

PC COMENDADOR PESTANA, 01, CENTRO. LIMOEIRO-PE

CNPJ: 11.097.292/0001-49

Me 11/2019

05/2019

Folha Mensal

Página 54

07/01/2019 15:30

## Resumo Contábil

Unidade: 000043 - SEC DE PLANEJAMENTO, ADMINISTRACAO, TECN - CELETISTAS

<b>Total a Empenhar</b>	<b>14.722,76</b>	
Total de Vencimentos	10.848,20	
Salário Família	0,00	
Outras Deduções	0,00	
Horas Extras (3.1.90.16)	477,00	
Bolsa de Estudo (3.3.90.18)	0,00	
Despesa/Receita.Extra (PASEP,...)	0,00	
Sal. Maternidade	0,00	
Benefícios Assistenciais	0,00	
<b>Total Bruto</b>	<b>11.325,20</b>	
Total de Descontos	2.897,47	
Total Líquido	8.427,73	Valor Ref. a 13º Salário
FGTS a Recolher	906,00	Valores Sem 13º Salário

Vínculo	Bruto		Deduções			Líquido
	Patronal	Bruto	Salário Família	Salário Maternidade	Outras Deduções	Patronal Líquido
04 Celetista		2.491,56	0,00	0,00	0,00	2.491,56
<b>Total</b>		<b>2.491,56</b>	<b>0,00</b>	<b>0,00</b>	<b>0,00</b>	<b>2.491,56</b>

### Funcionários

Situação	Quantidade
01 - Normal	
<b>Total</b>	
Quantidade de trabalhadores processados	

### Proventos

Evento	Descrição	Qtde.	Refer.	Valor	Classificação contábil
001	SALARIO BASE	10	300,00	9.540,00	Salário Base
004	HORA EXTRA 50%	2	60,00	477,00	Hora Extra
008	QUINQUENIO 10%	1	10,00	95,40	
021	INSALUBRIDADE 20%	6	120,00	1.144,80	
040	INCORPORAÇÃO	1	0,00	68,00	

#### Resumo de Proventos por Classificação

Sem classificação	130,00	1.308,20
Salário Base	300,00	9.540,00
Hora Extra	60,00	477,00
<b>Total</b>	<b>490,00</b>	<b>11.325,20</b>

### Descontos

Evento	Descrição	Qtde.	Refer.	Valor	Classificação contábil
006	EMPRESTIMO CONSIG. CEF	7	89,00	958,70	Receita Extra Despesa Extra
019	ASSEMULPE	3	3,00	28,62	Receita Extra Despesa Extra
038	CARTÃO BCSUL	1	0,00	23,51	Receita Extra Despesa Extra
058	EMPRESTIMO CONSIG. CEF II	5	0,00	931,47	Receita Extra Despesa Extra
059	EMPRESTIMO CONSIG. CEF III	1	0,00	49,18	Receita Extra Despesa Extra
919	PREVIDENCIA - RGPS	10	80,00	905,99	Receita Extra Despesa Extra

#### Resumo de Descontos por Classificação

Receita Extra Despesa Extra	172,00	2.897,47
<b>Total</b>	<b>172,00</b>	<b>2.897,47</b>

### Contribuição Previdenciária do Segurado por Vínculo

Vínculo	Valor
04 - Celetista	905,99
<b>Total</b>	<b>905,99</b>

<b>Base de I.R.R.F.</b>	<b>11.325,20</b>
<b>Base de F.G.T.S.</b>	<b>11.325,20</b>

<b>Base de Previdência Total</b>	<b>11.325,20</b>
Base de Previdência por Vínculo	Valor
04 - Celetista	11.325,20

# PREFEITURA MUNICIPAL DE LIMOEIRO

PC COMENDADOR PESTANA, 01, CENTRO. LIMOEIRO-PE

CNPJ: 11.097.292/0001-49

Mês: 05/2019  
Folha Mensal

Página 55

07/01/2019 15:30

## Resumo Contábil

Unidade: 000044 - SEC MUN DE DESENVOLVIMENTO ECONOMICO - CELETISTAS

<b>Total a Empenhar</b>	<b>1.271,91</b>	
Total de Vencimentos	954,00	
Salário Família	31,71	
Outras Deduções	0,00	
Horas Extras (3.1.90.16)	0,00	
Bolsa de Estudo (3.3.90.18)	0,00	
Despesa/Receita.Extra (PASEP,...)	0,00	
Sal. Maternidade	0,00	
Benefícios Assistenciais	0,00	
<b>Total Bruto</b>	<b>985,71</b>	
Total de Descontos	76,32	
Total Líquido	909,39	Valor Ref. a 13º Salário
FGTS a Recolher	76,32	→ Valores Sem 13º Salário

Vínculo	Bruto		Deduções			Líquido
	Patronal	Bruto	Salário Família	Salário Maternidade	Outras Deduções	Patronal Líquido
04 Celetista		209,88	31,71	0,00	0,00	178,17
<b>Total</b>		<b>209,88</b>	<b>31,71</b>	<b>0,00</b>	<b>0,00</b>	<b>178,17</b>

### Funcionários

Situação	Quantidade
01 - Normal	
<b>Total</b>	
Quantidade de trabalhadores processados	

### Proventos

Evento	Descrição	Qtde.	Refer.	Valor	Classificação contábil
001	SALARIO BASE	1	30,00	954,00	Salário Base
904	SALARIO FAMILIA	1	1,00	31,71	Salário Família
<b>Resumo de Proventos por Classificação</b>					
	Salário Base		30,00	954,00	
	Salário Família		1,00	31,71	
	<b>Total</b>		<b>31,00</b>	<b>985,71</b>	

### Descontos

Evento	Descrição	Qtde.	Refer.	Valor	Classificação contábil
919	PREVIDENCIA - RGPS	1	8,00	76,32	Receita Extra Despesa Extra
<b>Resumo de Descontos por Classificação</b>					
	Receita Extra Despesa Extra		8,00	76,32	
	<b>Total</b>		<b>8,00</b>	<b>76,32</b>	

### Contribuição Previdenciária do Segurado por Vínculo

Vínculo	Valor
04 - Celetista	76,32
<b>Total</b>	<b>76,32</b>

<b>Base de I.R.R.F.</b>	<b>954,00</b>
<b>Base de F.G.T.S.</b>	<b>954,00</b>

<b>Base de Previdência Total</b>	<b>954,00</b>
Base de Previdência por Vínculo	Valor
04 - Celetista	954,00

# PREFEITURA MUNICIPAL DE LIMOEIRO

PC COMENDADOR PESTANA, 01, CENTRO. LIMOEIRO-PE

CNPJ: 11.097.292/0001-49

Mês: 05/2019  
Folha Mensal

Página 56 de 56

07/01/2019 15:30

## Resumo Contábil

Unidade: 000045 - SEC MUN DE EDUC E ESPORTE - REC PROPRIOS - CELETISTAS

<b>Total a Empenhar</b>	<b>4.771,65</b>	
Total de Vencimentos	3.670,50	
Salário Família	0,00	
Outras Deduções	0,00	
Horas Extras (3.1.90.16)	0,00	
Bolsa de Estudo (3.3.90.18)	0,00	
Despesa/Receita.Extra (PASEP,...)	0,00	
Sal. Maternidade	0,00	
Benefícios Assistenciais	0,00	
<b>Total Bruto</b>	<b>3.670,50</b>	
Total de Descontos	552,18	
Total Líquido	3.118,32	Valor Ref. a 13º Salário
FGTS a Recolher	293,64	→ Valores Sem 13º Salário

Vínculo	Bruto		Deduções			Líquido
	Patronal	Bruto	Salário Família	Salário Maternidade	Outras Deduções	Patronal Líquido
04 Celetista		807,51	0,00	0,00	0,00	807,51
<b>Total</b>		<b>807,51</b>	<b>0,00</b>	<b>0,00</b>	<b>0,00</b>	<b>807,51</b>

### Funcionários

Situação	Quantidade
01 - Normal	
<b>Total</b>	
Quantidade de trabalhadores processados	

### Proventos

Evento	Descrição	Qtde.	Refer.	Valor	Classificação contábil
001	SALARIO BASE	1	30,00	954,00	Salário Base
005	HORA AULA	1	150,00	2.716,50	Salário Base
<b>Resumo de Proventos por Classificação</b>					
	Salário Base		180,00	3.670,50	
<b>Total</b>			<b>180,00</b>	<b>3.670,50</b>	

### Descontos

Evento	Descrição	Qtde.	Refer.	Valor	Classificação contábil
006	EMPRESTIMO CONSIG. CEF	1	0,00	203,00	Receita Extra Despesa Extra
919	PREVIDENCIA - RGPS	2	17,00	320,80	Receita Extra Despesa Extra
920	IRRF - SALARIO	1	7,50	28,38	Receita Orçamentária
<b>Resumo de Descontos por Classificação</b>					
	Receita Orçamentária		7,50	28,38	
	Receita Extra Despesa Extra		17,00	523,80	
<b>Total</b>			<b>24,50</b>	<b>552,18</b>	

### Contribuição Previdenciária do Segurado por Vínculo

Vínculo	Valor
04 - Celetista	320,80
<b>Total</b>	<b>320,80</b>

<b>Base de I.R.R.F.</b>	<b>3.670,50</b>	<b>Base de Previdência Total</b>	<b>3.670,50</b>
<b>Base de F.G.T.S.</b>	<b>3.670,50</b>	Base de Previdência por Vínculo	Valor
		04 - Celetista	3.670,50

**PREFEITURA MUNICIPAL DE LIMOEIRO**

PC COMENDADOR PESTANA, 01, CENTRO. LIMOEIRO-PE

CNPJ: 11.097.292/0001-49

Mês: 05/2019

Folha Mensal

Página 57

07/01/2019 15:30

**Resumo Contábil****Unidade: 000046 - SEC MUN DE FINANÇAS - CELETISTAS**

<b>Total a Empenhar</b>	<b>1.240,20</b>	
Total de Vencimentos	954,00	
Salário Família	0,00	
Outras Deduções	0,00	
Horas Extras (3.1.90.16)	0,00	
Bolsa de Estudo (3.3.90.18)	0,00	
Despesa/Receita.Extra (PASEP,...)	0,00	
Sal. Maternidade	0,00	
Benefícios Assistenciais	0,00	
<b>Total Bruto</b>	<b>954,00</b>	
Total de Descontos	438,86	
Total Líquido	515,14	Valor Ref. a 13º Salário
FGTS a Recolher	76,32	→ Valores Sem 13º Salário

Vínculo	Bruto		Deduções			Líquido
	Patronal	Bruto	Salário Família	Salário Maternidade	Outras Deduções	Patronal Líquido
04 Celetista		209,88	0,00	0,00	0,00	209,88
<b>Total</b>		<b>209,88</b>	<b>0,00</b>	<b>0,00</b>	<b>0,00</b>	<b>209,88</b>

**Funcionários**

Situação	Quantidade
01 - Normal	
<b>Total</b>	
Quantidade de trabalhadores processados	

**Proventos**

Evento	Descrição	Qtde.	Refer.	Valor	Classificação contábil
001	SALARIO BASE	1	30,00	954,00	Salário Base
<b>Resumo de Proventos por Classificação</b>					
	Salário Base		30,00	954,00	
<b>Total</b>			<b>30,00</b>	<b>954,00</b>	

**Descontos**

Evento	Descrição	Qtde.	Refer.	Valor	Classificação contábil
006	EMPRESTIMO CONSIG. CEF	1	28,00	353,00	Receita Extra Despesa Extra
019	ASSEMULPE	1	1,00	9,54	Receita Extra Despesa Extra
919	PREVIDENCIA - RGPS	1	8,00	76,32	Receita Extra Despesa Extra
<b>Resumo de Descontos por Classificação</b>					
	Receita Extra Despesa Extra		37,00	438,86	
<b>Total</b>			<b>37,00</b>	<b>438,86</b>	

**Contribuição Previdenciária do Segurado por Vínculo**

Vínculo	Valor
04 - Celetista	76,32
<b>Total</b>	<b>76,32</b>

<b>Base de I.R.R.F.</b>	<b>954,00</b>
<b>Base de F.G.T.S.</b>	<b>954,00</b>

<b>Base de Previdência Total</b>	<b>954,00</b>
Base de Previdência por Vínculo	Valor
04 - Celetista	954,00

# PREFEITURA MUNICIPAL DE LIMOEIRO

PC COMENDADOR PESTANA, 01, CENTRO. LIMOEIRO-PE

CNPJ: 11.097.292/0001-49

Mês: 05/2019

05/2019

Folha Mensal

Página 58

07/01/2019 15:30

## Resumo Contábil

Unidade: 000047 - SEC MUN DE INFRA-ESTRUTURA - CELETISTAS

<b>Total a Empenhar</b>	<b>19.553,04</b>		
Total de Vencimentos	13.768,80		
Salário Família	0,00		
Outras Deduções	0,00		
Horas Extras (3.1.90.16)	1.272,00		
Bolsa de Estudo (3.3.90.18)	0,00		
Despesa/Receita.Extra (PASEP,...)	0,00		
Sal. Maternidade	0,00		
Benefícios Assistenciais	0,00		
<b>Total Bruto</b>	<b>15.040,80</b>		
Total de Descontos	2.835,70		
Total Líquido	12.205,10	Valor Ref. a 13º Salário	
FGTS a Recolher	1.203,22	Valores Sem 13º Salário	1.203,22

Vínculo	Bruto		Deduções			Líquido
	Patronal	Bruto	Salário Família	Salário Maternidade	Outras Deduções	Patronal Líquido
04 Celetista		3.309,02	0,00	0,00	0,00	3.309,02
<b>Total</b>		<b>3.309,02</b>	<b>0,00</b>	<b>0,00</b>	<b>0,00</b>	<b>3.309,02</b>

### Funcionários

Situação	Quantidade
01 - Normal	
<b>Total</b>	
Quantidade de trabalhadores processados	

### Proventos

Evento	Descrição	Qtde.	Refer.	Valor	Classificação contábil
001	SALARIO BASE	12	360,00	11.474,00	Salário Base
004	HORA EXTRA 50%	4	160,00	1.272,00	Hora Extra
021	INSALUBRIDADE 20%	12	240,00	2.294,80	
<b>Resumo de Proventos por Classificação</b>					
Sem classificação			240,00	2.294,80	
Salário Base			360,00	11.474,00	
Hora Extra			160,00	1.272,00	
<b>Total</b>			<b>760,00</b>	<b>15.040,80</b>	

### Descontos

Evento	Descrição	Qtde.	Refer.	Valor	Classificação contábil
006	EMPRESTIMO CONSIG. CEF	6	64,00	989,81	Receita Extra Despesa Extra
019	ASSEMULPE	5	5,00	47,96	Receita Extra Despesa Extra
038	CARTÃO BCSUL	1	0,00	27,51	Receita Extra Despesa Extra
058	EMPRESTIMO CONSIG. CEF II	4	83,00	466,11	Receita Extra Despesa Extra
059	EMPRESTIMO CONSIG. CEF III	1	58,00	101,09	Receita Extra Despesa Extra
919	PREVIDENCIA - RGPS	12	96,00	1.203,22	Receita Extra Despesa Extra
<b>Resumo de Descontos por Classificação</b>					
Receita Extra Despesa Extra			306,00	2.835,70	
<b>Total</b>			<b>306,00</b>	<b>2.835,70</b>	

### Contribuição Previdenciária do Segurado por Vínculo

Vínculo	Valor
04 - Celetista	1.203,22
<b>Total</b>	<b>1.203,22</b>

<b>Base de I.R.R.F.</b>	<b>15.040,80</b>	<b>Base de Previdência Total</b>	<b>15.040,80</b>
<b>Base de F.G.T.S.</b>	<b>15.040,80</b>	Base de Previdência por Vínculo	Valor
		04 - Celetista	15.040,80

# PREFEITURA MUNICIPAL DE LIMOEIRO

PC COMENDADOR PESTANA, 01, CENTRO. LIMOEIRO-PE

CNPJ: 11.097.292/0001-49

Mês: 05/2019  
Folha Mensal

Página 59

07/01/2019 15:30

## Resumo Contábil

Unidade: 000048 - SEC MUN DE INFRA-ESTRUTURA - LIMPEZA URBANA - CELETISTAS

<b>Total a Empenhar</b>	<b>1.558,20</b>	
Total de Vencimentos	1.272,00	
Salário Família	0,00	
Outras Deduções	0,00	
Horas Extras (3.1.90.16)	0,00	
Bolsa de Estudo (3.3.90.18)	0,00	
Despesa/Receita.Extra (PASEP,...)	0,00	
Sal. Maternidade	0,00	
Benefícios Assistenciais	0,00	
<b>Total Bruto</b>	<b>1.272,00</b>	
Total de Descontos	276,47	
Total Líquido	995,53	Valor Ref. a 13º Salário
FGTS a Recolher	76,32	→ Valores Sem 13º Salário

Vínculo	Bruto		Deduções			Líquido
	Patronal	Bruto	Salário Família	Salário Maternidade	Outras Deduções	Patronal Líquido
04 Celetista		209,88	0,00	0,00	0,00	209,88
<b>Total</b>		<b>209,88</b>	<b>0,00</b>	<b>0,00</b>	<b>0,00</b>	<b>209,88</b>

### Funcionários

Situação	Quantidade
01 - Normal	
<b>Total</b>	
Quantidade de trabalhadores processados	

### Proventos

Evento	Descrição	Qtde.	Refer.	Valor	Classificação contábil
001	SALARIO BASE	1	30,00	954,00	Salário Base
908	1/3 FERIAS	1	30,00	318,00	
<b>Resumo de Proventos por Classificação</b>					
Sem classificação			30,00	318,00	
Salário Base			30,00	954,00	
<b>Total</b>			<b>60,00</b>	<b>1.272,00</b>	

### Descontos

Evento	Descrição	Qtde.	Refer.	Valor	Classificação contábil
006	EMPRESTIMO CONSIG. CEF	1	12,00	200,15	Receita Extra Despesa Extra
919	PREVIDENCIA - RGPS	1	8,00	76,32	Receita Extra Despesa Extra
<b>Resumo de Descontos por Classificação</b>					
Receita Extra Despesa Extra			20,00	276,47	
<b>Total</b>			<b>20,00</b>	<b>276,47</b>	

### Contribuição Previdenciária do Segurado por Vínculo

Vínculo	Valor
04 - Celetista	76,32
<b>Total</b>	<b>76,32</b>

<b>Base de I.R.R.F.</b>	<b>954,00</b>	<b>Base de Previdência Total</b>	<b>954,00</b>
<b>Base de F.G.T.S.</b>	<b>954,00</b>	Base de Previdência por Vínculo	Valor
		04 - Celetista	954,00

# PREFEITURA MUNICIPAL DE LIMOEIRO

PC COMENDADOR PESTANA, 01, CENTRO. LIMOEIRO-PE

CNPJ: 11.097.292/0001-49

Mês: 05/2019  
Folha Mensal

Página 60

07/01/2019 15:30

## Resumo Contábil

Unidade: 000049 - SEC MUN DE SEGURANÇA CIDADÃ E JUSTIÇA - GUARDA - CELETISTAS

<b>Total a Empenhar</b>	<b>1.653,60</b>	
Total de Vencimentos	954,00	
Salário Família	0,00	
Outras Deduções	0,00	
Horas Extras (3.1.90.16)	318,00	
Bolsa de Estudo (3.3.90.18)	0,00	
Despesa/Receita.Extra (PASEP,...)	0,00	
Sal. Maternidade	0,00	
Benefícios Assistenciais	0,00	
<b>Total Bruto</b>	<b>1.272,00</b>	
Total de Descontos	101,76	
Total Líquido	1.170,24	Valor Ref. a 13º Salário
FGTS a Recolher	101,76	→ Valores Sem 13º Salário

Vínculo	Bruto		Deduções			Líquido
	Patronal	Bruto	Salário Família	Salário Maternidade	Outras Deduções	Patronal Líquido
04 Celetista		279,84	0,00	0,00	0,00	279,84
<b>Total</b>		<b>279,84</b>	<b>0,00</b>	<b>0,00</b>	<b>0,00</b>	<b>279,84</b>

### Funcionários

Situação	Quantidade
01 - Normal	
<b>Total</b>	
Quantidade de trabalhadores processados	

### Proventos

Evento	Descrição	Qtde.	Refer.	Valor	Classificação contábil
001	SALARIO BASE	1	30,00	954,00	Salário Base
004	HORA EXTRA 50%	1	40,00	318,00	Hora Extra
<b>Resumo de Proventos por Classificação</b>					
	Salário Base		30,00	954,00	
	Hora Extra		40,00	318,00	
	<b>Total</b>		<b>70,00</b>	<b>1.272,00</b>	

### Descontos

Evento	Descrição	Qtde.	Refer.	Valor	Classificação contábil
919	PREVIDENCIA - RGPS	1	8,00	101,76	Receita Extra Despesa Extra
<b>Resumo de Descontos por Classificação</b>					
	Receita Extra Despesa Extra		8,00	101,76	
	<b>Total</b>		<b>8,00</b>	<b>101,76</b>	

### Contribuição Previdenciária do Segurado por Vínculo

Vínculo	Valor
04 - Celetista	101,76
<b>Total</b>	<b>101,76</b>

<b>Base de I.R.R.F.</b>	<b>1.272,00</b>
<b>Base de F.G.T.S.</b>	<b>1.272,00</b>

<b>Base de Previdência Total</b>	<b>1.272,00</b>
Base de Previdência por Vínculo	Valor
04 - Celetista	1.272,00

**PREFEITURA MUNICIPAL DE LIMOEIRO**

PC COMENDADOR PESTANA, 01, CENTRO. LIMOEIRO-PE

CNPJ: 11.097.292/0001-49

Mês: 05/2019

Folha Mensal

Página 61

07/01/2019 15:30

**Resumo Contábil****Unidade: 000050 - FUNDEB 40% - CONTRATO EMERGENCIAL**

<b>Total a Empenhar</b>	<b>216.561,66</b>	
Total de Vencimentos	173.504,79	
Salário Família	2.917,32	
Outras Deduções	0,00	
Horas Extras (3.1.90.16)	2.528,10	
Bolsa de Estudo (3.3.90.18)	0,00	
Despesa/Receita.Extra (PASEP,...)	0,00	
Sal. Maternidade	0,00	
Benefícios Assistenciais	0,00	
<b>Total Bruto</b>	<b>178.950,21</b>	
Total de Descontos	13.705,40	
Total Líquido	165.244,81	Valor Ref. a 13º Salário
FGTS a Recolher	0,00	→ Valores Sem 13º Salário

Vínculo	Bruto		Deduções			Líquido
	Patronal	Bruto	Salário Família	Salário Maternidade	Outras Deduções	Patronal Líquido
97 Contratados		37.611,45	2.917,32	0,00	0,00	34.694,13
<b>Total</b>		<b>37.611,45</b>	<b>2.917,32</b>	<b>0,00</b>	<b>0,00</b>	<b>34.694,13</b>

**Funcionários**

Situação	Quantidade
01 - Normal	
<b>Total</b>	
Quantidade de trabalhadores processados	

**Proventos**

Evento	Descrição	Qtde.	Refer.	Valor	Classificação contábil
001	SALARIO BASE	163	4.884,00	155.563,33	Salário Base
004	HORA EXTRA 50%	10	384,00	2.289,60	Hora Extra
005	HORA AULA	10	2.400,00	9.540,00	Salário Base
072	ADICIONAL NOTURNO (HORAS)	33	3.953,00	3.329,46	
090	AJUDA DE TRANSPORTE	37	0,00	5.072,00	
107	HORA EXTRA 50% RETROATIVO	1	40,00	238,50	Hora Extra
904	SALARIO FAMILIA	67	92,00	2.917,32	Salário Família

**Resumo de Proventos por Classificação**

Sem classificação	3.953,00	8.401,46
Salário Base	7.284,00	165.103,33
Hora Extra	424,00	2.528,10
Salário Família	92,00	2.917,32
<b>Total</b>	<b>11.753,00</b>	<b>178.950,21</b>

**Descontos**

Evento	Descrição	Qtde.	Refer.	Valor	Classificação contábil
019	ASSEMULPE	1	1,00	9,54	Receita Extra Despesa Extra
919	PREVIDENCIA - RGPS	172	1.377,00	13.695,86	Receita Extra Despesa Extra

**Resumo de Descontos por Classificação**

Receita Extra Despesa Extra	1.378,00	13.705,40
<b>Total</b>	<b>1.378,00</b>	<b>13.705,40</b>

**Contribuição Previdenciária do Segurado por Vínculo**

Vínculo	Valor
97 - Contratados	13.695,86
<b>Total</b>	<b>13.695,86</b>

<b>Base de I.R.R.F.</b>	<b>170.960,89</b>
<b>Base de F.G.T.S.</b>	<b>0,00</b>

<b>Base de Previdência Total</b>	<b>170.960,89</b>
Base de Previdência por Vínculo	Valor
97 - Contratados	170.960,89

# PREFEITURA MUNICIPAL DE LIMOEIRO

PC COMENDADOR PESTANA, 01, CENTRO. LIMOEIRO-PE

CNPJ: 11.097.292/0001-49

Mês: 05/2019

Folha Mensal

Página 62

07/01/2019 15:30

## Resumo Contábil

Unidade: 000053 - SEC EXECUTIVA DE INDUSTRIA E COMERCIO - COMISSONADO

<b>Total a Empenhar</b>	<b>14.762,00</b>	
Total de Vencimentos	12.100,00	
Salário Família	0,00	
Outras Deduções	0,00	
Horas Extras (3.1.90.16)	0,00	
Bolsa de Estudo (3.3.90.18)	0,00	
Despesa/Receita.Extra (PASEP,...)	0,00	
Sal. Maternidade	0,00	
Benefícios Assistenciais	0,00	
<b>Total Bruto</b>	<b>12.100,00</b>	
Total de Descontos	1.392,32	
Total Líquido	10.707,68	Valor Ref. a 13º Salário
FGTS a Recolher	0,00	→ Valores Sem 13º Salário

Vínculo	Bruto		Deduções			Líquido
	Patronal	Bruto	Salário Família	Salário Maternidade	Outras Deduções	Patronal Líquido
35 Comissionados		2.662,00	0,00	0,00	0,00	2.662,00
<b>Total</b>		<b>2.662,00</b>	<b>0,00</b>	<b>0,00</b>	<b>0,00</b>	<b>2.662,00</b>

### Funcionários

Situação	Quantidade
01 - Normal	
<b>Total</b>	
Quantidade de trabalhadores processados	

### Proventos

Evento	Descrição	Qtde.	Refer.	Valor	Classificação contábil
002	CARGO COMISSONADO	5	150,00	12.100,00	Salário Base
<b>Resumo de Proventos por Classificação</b>					
	Salário Base		150,00	12.100,00	
<b>Total</b>		<b>150,00</b>		<b>12.100,00</b>	

### Descontos

Evento	Descrição	Qtde.	Refer.	Valor	Classificação contábil
919	PREVIDENCIA - RGPS	5	44,00	1.141,00	Receita Extra Despesa Extra
920	IRRF - SALARIO	2	30,00	251,32	Receita Orçamentária
<b>Resumo de Descontos por Classificação</b>					
	Receita Orçamentária		30,00	251,32	
	Receita Extra Despesa Extra		44,00	1.141,00	
<b>Total</b>		<b>74,00</b>		<b>1.392,32</b>	

### Contribuição Previdenciária do Segurado por Vínculo

Vínculo	Valor
35 - Comissionados	1.141,00
<b>Total</b>	<b>1.141,00</b>

<b>Base de I.R.R.F.</b>	<b>12.100,00</b>
<b>Base de F.G.T.S.</b>	<b>0,00</b>

<b>Base de Previdência Total</b>	<b>12.100,00</b>
Base de Previdência por Vínculo	Valor
35 - Comissionados	12.100,00

**PREFEITURA MUNICIPAL DE LIMOEIRO**

PC COMENDADOR PESTANA, 01, CENTRO. LIMOEIRO-PE

CNPJ: 11.097.292/0001-49

**Folha Mensal**

Página 63

07/01/2019 15:30

**Resumo Contábil****Unidade: 000054 - SEC DE PLANEJAMENTO DA GESTAO - COMISSIONADOS**

<b>Total a Empenhar</b>	<b>17.873,00</b>	
Total de Vencimentos	14.650,00	
Salário Família	0,00	
Outras Deduções	0,00	
Horas Extras (3.1.90.16)	0,00	
Bolsa de Estudo (3.3.90.18)	0,00	
Despesa/Receita.Extra (PASEP,...)	0,00	
Sal. Maternidade	0,00	
Benefícios Assistenciais	0,00	
<b>Total Bruto</b>	<b>14.650,00</b>	
Total de Descontos	2.912,16	
Total Líquido	11.737,84	Valor Ref. a 13º Salário
FGTS a Recolher	0,00	→ Valores Sem 13º Salário

Vínculo	Bruto		Deduções			Líquido
	Patronal	Bruto	Salário Família	Salário Maternidade	Outras Deduções	Patronal Líquido
35 Comissionados		3.223,00	0,00	0,00	0,00	3.223,00
<b>Total</b>		<b>3.223,00</b>	<b>0,00</b>	<b>0,00</b>	<b>0,00</b>	<b>3.223,00</b>

**Funcionários**

Situação	Quantidade
01 - Normal	
<b>Total</b>	
Quantidade de trabalhadores processados	

**Proventos**

Evento	Descrição	Qtde.	Refer.	Valor	Classificação contábil
002	CARGO COMISSONADO	2	60,00	3.500,00	Salário Base
003	SUBSIDIOS	1	30,00	10.000,00	Salário Base
032	GRATIFICAÇÃO 50%	1	50,00	1.150,00	
<b>Resumo de Proventos por Classificação</b>					
Sem classificação			50,00	1.150,00	
Salário Base			90,00	13.500,00	
<b>Total</b>			<b>140,00</b>	<b>14.650,00</b>	

**Descontos**

Evento	Descrição	Qtde.	Refer.	Valor	Classificação contábil
919	PREVIDENCIA - RGPS	3	30,00	1.096,53	Receita Extra Despesa Extra
920	IRRF - SALARIO	2	42,50	1.815,63	Receita Orçamentária
<b>Resumo de Descontos por Classificação</b>					
Receita Orçamentária			42,50	1.815,63	
Receita Extra Despesa Extra			30,00	1.096,53	
<b>Total</b>			<b>72,50</b>	<b>2.912,16</b>	

**Contribuição Previdenciária do Segurado por Vínculo**

Vínculo	Valor
35 - Comissionados	1.096,53
<b>Total</b>	<b>1.096,53</b>

<b>Base de I.R.R.F.</b>	<b>14.650,00</b>
<b>Base de F.G.T.S.</b>	<b>0,00</b>

<b>Base de Previdência Total</b>	<b>14.650,00</b>
Base de Previdência por Vínculo	Valor
35 - Comissionados	14.650,00

# PREFEITURA MUNICIPAL DE LIMOEIRO

PC COMENDADOR PESTANA, 01, CENTRO. LIMOEIRO-PE

CNPJ: 11.097.292/0001-49

Mês: 05/2019

Folha Mensal

Página 64

07/01/2019 15:30

## Resumo Contábil

Unidade: 000055 - SEC MUN DE CULTURA, TURISMO E LAZER - COMISSONADO

<b>Total a Empenhar</b>	<b>9.028,00</b>	
Total de Vencimentos	7.400,00	
Salário Família	0,00	
Outras Deduções	0,00	
Horas Extras (3.1.90.16)	0,00	
Bolsa de Estudo (3.3.90.18)	0,00	
Despesa/Receita.Extra (PASEP,...)	0,00	
Sal. Maternidade	0,00	
Benefícios Assistenciais	0,00	
<b>Total Bruto</b>	<b>7.400,00</b>	
Total de Descontos	666,34	
Total Líquido	6.733,66	Valor Ref. a 13º Salário
FGTS a Recolher	0,00	→ Valores Sem 13º Salário

Vínculo	Bruto		Deduções			Líquido
	Patronal	Bruto	Salário Família	Salário Maternidade	Outras Deduções	Patronal Líquido
35 Comissionados		1.628,00	0,00	0,00	0,00	1.628,00
<b>Total</b>		<b>1.628,00</b>	<b>0,00</b>	<b>0,00</b>	<b>0,00</b>	<b>1.628,00</b>

### Funcionários

Situação	Quantidade
01 - Normal	
<b>Total</b>	
Quantidade de trabalhadores processados	

### Proventos

Evento	Descrição	Qtde.	Refer.	Valor	Classificação contábil
002	CARGO COMISSONADO	4	120,00	7.400,00	Salário Base
<b>Resumo de Proventos por Classificação</b>					
	Salário Base		120,00	7.400,00	
<b>Total</b>			<b>120,00</b>	<b>7.400,00</b>	

### Descontos

Evento	Descrição	Qtde.	Refer.	Valor	Classificação contábil
919	PREVIDENCIA - RGPS	4	34,00	638,00	Receita Extra Despesa Extra
920	IRRF - SALARIO	2	15,00	28,34	Receita Orçamentária
<b>Resumo de Descontos por Classificação</b>					
	Receita Orçamentária		15,00	28,34	
	Receita Extra Despesa Extra		34,00	638,00	
<b>Total</b>			<b>49,00</b>	<b>666,34</b>	

### Contribuição Previdenciária do Segurado por Vínculo

Vínculo	Valor
35 - Comissionados	638,00
<b>Total</b>	<b>638,00</b>

<b>Base de I.R.R.F.</b>	<b>7.400,00</b>
<b>Base de F.G.T.S.</b>	<b>0,00</b>

<b>Base de Previdência Total</b>	<b>7.400,00</b>
Base de Previdência por Vínculo	Valor
35 - Comissionados	7.400,00

# PREFEITURA MUNICIPAL DE LIMOEIRO

PC COMENDADOR PESTANA, 01, CENTRO. LIMOEIRO-PE

CNPJ: 11.097.292/0001-49

Folha Mensal

Página 65

07/01/2019 15:30

## Resumo Contábil

Unidade: 000056 - SEC EXECUTIVA DE IMPRENSA E COMUNICACAO - COMISSONADO

<b>Total a Empenhar</b>	<b>19.032,00</b>	
Total de Vencimentos	15.600,00	
Salário Família	0,00	
Outras Deduções	0,00	
Horas Extras (3.1.90.16)	0,00	
Bolsa de Estudo (3.3.90.18)	0,00	
Despesa/Receita.Extra (PASEP,...)	0,00	
Sal. Maternidade	0,00	
Benefícios Assistenciais	0,00	
<b>Total Bruto</b>	<b>15.600,00</b>	
Total de Descontos	1.837,46	
Total Líquido	13.762,54	Valor Ref. a 13º Salário
FGTS a Recolher	0,00	→ Valores Sem 13º Salário

Vínculo	Bruto		Deduções			Líquido
	Patronal	Bruto	Salário Família	Salário Maternidade	Outras Deduções	Patronal Líquido
35 Comissionados		3.432,00	0,00	0,00	0,00	3.432,00
<b>Total</b>		<b>3.432,00</b>	<b>0,00</b>	<b>0,00</b>	<b>0,00</b>	<b>3.432,00</b>

### Funcionários

Situação	Quantidade
01 - Normal	
<b>Total</b>	
Quantidade de trabalhadores processados	

### Proventos

Evento	Descrição	Qtde.	Refer.	Valor	Classificação contábil
001	SALARIO BASE	1	30,00	1.600,00	Salário Base
002	CARGO COMISSONADO	6	180,00	14.000,00	Salário Base
<b>Resumo de Proventos por Classificação</b>					
	Salário Base		210,00	15.600,00	
<b>Total</b>			<b>210,00</b>	<b>15.600,00</b>	

### Descontos

Evento	Descrição	Qtde.	Refer.	Valor	Classificação contábil
919	PREVIDENCIA - RGPS	7	61,00	1.444,00	Receita Extra Despesa Extra
920	IRRF - SALARIO	3	37,50	393,46	Receita Orçamentária
<b>Resumo de Descontos por Classificação</b>					
	Receita Orçamentária		37,50	393,46	
	Receita Extra Despesa Extra		61,00	1.444,00	
<b>Total</b>			<b>98,50</b>	<b>1.837,46</b>	

### Contribuição Previdenciária do Segurado por Vínculo

Vínculo	Valor
35 - Comissionados	1.444,00
<b>Total</b>	<b>1.444,00</b>

<b>Base de I.R.R.F.</b>	<b>15.600,00</b>
<b>Base de F.G.T.S.</b>	<b>0,00</b>

<b>Base de Previdência Total</b>	<b>15.600,00</b>
Base de Previdência por Vínculo	Valor
35 - Comissionados	15.600,00

# PREFEITURA MUNICIPAL DE LIMOEIRO

PC COMENDADOR PESTANA, 01, CENTRO. LIMOEIRO-PE

CNPJ: 11.097.292/0001-49

Mês: 05/2019

Folha Mensal

Página 66

07/01/2019 15:30

## Resumo Contábil

Unidade: 000057 - SEC EXECUTIVA DE GOVERNO - COMISSONADO

<b>Total a Empenhar</b>	<b>5.673,00</b>	
Total de Vencimentos	4.650,00	
Salário Família	0,00	
Outras Deduções	0,00	
Horas Extras (3.1.90.16)	0,00	
Bolsa de Estudo (3.3.90.18)	0,00	
Despesa/Receita.Extra (PASEP,...)	0,00	
Sal. Maternidade	0,00	
Benefícios Assistenciais	0,00	
<b>Total Bruto</b>	<b>4.650,00</b>	
Total de Descontos	763,87	
Total Líquido	3.886,13	Valor Ref. a 13º Salário
FGTS a Recolher	0,00	→ Valores Sem 13º Salário

Vínculo	Bruto		Deduções			Líquido
	Patronal	Bruto	Salário Família	Salário Maternidade	Outras Deduções	Patronal Líquido
35 Comissionados		1.023,00	0,00	0,00	0,00	1.023,00
<b>Total</b>		<b>1.023,00</b>	<b>0,00</b>	<b>0,00</b>	<b>0,00</b>	<b>1.023,00</b>

### Funcionários

Situação	Quantidade
01 - Normal	
<b>Total</b>	
Quantidade de trabalhadores processados	

### Proventos

Evento	Descrição	Qtde.	Refer.	Valor	Classificação contábil
002	CARGO COMISSONADO	1	30,00	2.300,00	Salário Base
032	GRATIFICAÇÃO 50%	1	50,00	1.150,00	
074	GRATIFICACAO PREGAO	1	0,00	1.200,00	
<b>Resumo de Proventos por Classificação</b>					
Sem classificação			50,00	2.350,00	
Salário Base			30,00	2.300,00	
<b>Total</b>			<b>80,00</b>	<b>4.650,00</b>	

### Descontos

Evento	Descrição	Qtde.	Refer.	Valor	Classificação contábil
919	PREVIDENCIA - RGPS	1	11,00	511,50	Receita Extra Despesa Extra
920	IRRF - SALARIO	1	22,50	252,37	Receita Orçamentária
<b>Resumo de Descontos por Classificação</b>					
Receita Orçamentária			22,50	252,37	
Receita Extra Despesa Extra			11,00	511,50	
<b>Total</b>			<b>33,50</b>	<b>763,87</b>	

### Contribuição Previdenciária do Segurado por Vínculo

Vínculo	Valor
35 - Comissionados	511,50
<b>Total</b>	<b>511,50</b>
<b>Base de I.R.R.F.</b>	<b>4.650,00</b>
<b>Base de F.G.T.S.</b>	<b>0,00</b>
<b>Base de Previdência Total</b>	<b>4.650,00</b>
Base de Previdência por Vínculo	Valor
35 - Comissionados	4.650,00

**PREFEITURA MUNICIPAL DE LIMOEIRO**

PC COMENDADOR PESTANA, 01, CENTRO. LIMOEIRO-PE

CNPJ: 11.097.292/0001-49

Folha Mensal

Página 67

07/01/2019 15:30

**Resumo Contábil****Unidade: 000058 - SEC EXECUTIVA DE INDUSTRIA E COMERCIO - EFETIVOS**

<b>Total a Empenhar</b>	<b>1.121,90</b>	
Total de Vencimentos	1.001,70	
Salário Família	0,00	
Outras Deduções	0,00	
Horas Extras (3.1.90.16)	0,00	
Bolsa de Estudo (3.3.90.18)	0,00	
Despesa/Receita.Extra (PASEP,...)	0,00	
Sal. Maternidade	0,00	
Benefícios Assistenciais	0,00	
<b>Total Bruto</b>	<b>1.001,70</b>	
Total de Descontos	202,71	
Total Líquido	798,99	Valor Ref. a 13º Salário
FGTS a Recolher	0,00	→ Valores Sem 13º Salário

Vínculo	Bruto		Deduções			Líquido
	Patronal	Bruto	Salário Família	Salário Maternidade	Outras Deduções	Patronal Líquido
30 Efetivos - RPPS 1 - Admitidos ate 10/2011		120,20	0,00	0,00	0,00	120,20
<b>Total</b>		<b>120,20</b>	<b>0,00</b>	<b>0,00</b>	<b>0,00</b>	<b>120,20</b>

**Funcionários**

Situação	Quantidade
01 - Normal	
<b>Total</b>	
Quantidade de trabalhadores processados	

**Proventos**

Evento	Descrição	Qtde.	Refer.	Valor	Classificação contábil
001	SALARIO BASE	1	30,00	954,00	Salário Base
007	QUINQUENIO 5%	1	5,00	47,70	
<b>Resumo de Proventos por Classificação</b>					
Sem classificação			5,00	47,70	
Salário Base			30,00	954,00	
<b>Total</b>			<b>35,00</b>	<b>1.001,70</b>	

**Descontos**

Evento	Descrição	Qtde.	Refer.	Valor	Classificação contábil
006	EMPRESTIMO CONSIG. CEF	1	0,00	17,63	Receita Extra Despesa Extra
019	ASSEMULPE	1	1,00	9,54	Receita Extra Despesa Extra
058	EMPRESTIMO CONSIG. CEF II	1	0,00	34,64	Receita Extra Despesa Extra
060	EMPRESTIMO CONSIG. CEF IV	1	0,00	30,72	Receita Extra Despesa Extra
942	PREVIDÊNCIA - RPPS	1	11,00	110,18	Receita Extra Despesa Extra
<b>Resumo de Descontos por Classificação</b>					
Receita Extra Despesa Extra			12,00	202,71	
<b>Total</b>			<b>12,00</b>	<b>202,71</b>	

**Contribuição Previdenciária do Segurado por Vínculo**

Vínculo	Valor
30 - Efetivos - RPPS 1 - Admitidos ate 10/2011	110,18
<b>Total</b>	<b>110,18</b>

<b>Base de I.R.R.F.</b>	<b>1.001,70</b>
<b>Base de F.G.T.S.</b>	<b>0,00</b>

<b>Base de Previdência Total</b>	<b>1.001,70</b>
Base de Previdência por Vínculo	Valor
30 - Efetivos - RPPS 1 - Admitidos ate 10/2011	1.001,70

# PREFEITURA MUNICIPAL DE LIMOEIRO

PC COMENDADOR PESTANA, 01, CENTRO. LIMOEIRO-PE

CNPJ: 11.097.292/0001-49

Mês: 05/2019

Folha Mensal

Página 68

07/01/2019 15:38

## Resumo Contábil

Unidade: 000059 - SEC MUN DE CULTURA, TURISMO E LAZER - EFETIVOS

<b>Total a Empenhar</b>	<b>5.810,06</b>	
Total de Vencimentos	5.162,00	
Salário Família	0,00	
Outras Deduções	0,00	
Horas Extras (3.1.90.16)	0,00	
Bolsa de Estudo (3.3.90.18)	0,00	
Despesa/Receita.Extra (PASEP,...)	0,00	
Sal. Maternidade	0,00	
Benefícios Assistenciais	0,00	
<b>Total Bruto</b>	<b>5.162,00</b>	
Total de Descontos	1.175,43	
Total Líquido	3.986,57	Valor Ref. a 13º Salário
FGTS a Recolher	0,00	→ Valores Sem 13º Salário

Vínculo	Bruto		Deduções			Líquido
	Patronal	Bruto	Salário Família	Salário Maternidade	Outras Deduções	Patronal Líquido
30 Efetivos - RPPS 1 - Admitidos ate 10/2011		504,96	0,00	0,00	0,00	504,96
31 Efetivos - RPPS 2 - Admitidos apos 11/2011		143,10	0,00	0,00	0,00	143,10
<b>Total</b>		<b>648,06</b>	<b>0,00</b>	<b>0,00</b>	<b>0,00</b>	<b>648,06</b>

### Funcionários

Situação	Quantidade
01 - Normal	
<b>Total</b>	
Quantidade de trabalhadores processados	

### Proventos

Evento	Descrição	Qtde.	Refer.	Valor	Classificação contábil
001	SALARIO BASE	4	120,00	3.816,00	Salário Base
007	QUINQUENIO 5%	1	5,00	56,70	
041	ESTABILIDADE FINANCEIRA	1	0,00	180,00	
057	COMP CARGO COMISSIONADO	1	0,00	1.109,30	
<b>Resumo de Proventos por Classificação</b>					
Sem classificação			5,00	1.346,00	
Salário Base			120,00	3.816,00	
<b>Total</b>			<b>125,00</b>	<b>5.162,00</b>	

### Descontos

Evento	Descrição	Qtde.	Refer.	Valor	Classificação contábil
006	EMPRESTIMO CONSIG. CEF	2	0,00	434,61	Receita Extra Despesa Extra
019	ASSEMULPE	2	2,00	19,08	Receita Extra Despesa Extra
058	EMPRESTIMO CONSIG. CEF II	2	0,00	126,02	Receita Extra Despesa Extra
059	EMPRESTIMO CONSIG. CEF III	1	0,00	17,18	Receita Extra Despesa Extra
920	IRRF - SALARIO	1	7,50	10,72	Receita Orçamentária
942	PREVIDÊNCIA - RPPS	4	44,00	567,82	Receita Extra Despesa Extra
<b>Resumo de Descontos por Classificação</b>					
Receita Orçamentária			7,50	10,72	
Receita Extra Despesa Extra			46,00	1.164,71	
<b>Total</b>			<b>53,50</b>	<b>1.175,43</b>	

### Contribuição Previdenciária do Segurado por Vínculo

Vínculo	Valor
30 - Efetivos - RPPS 1 - Admitidos ate 10/2011	462,88
31 - Efetivos - RPPS 2 - Admitidos apos 11/2011	104,94
<b>Total</b>	<b>567,82</b>

<b>Base de I.R.R.F.</b>	<b>5.162,00</b>	<b>Base de Previdência Total</b>	<b>5.162,00</b>
<b>Base de F.G.T.S.</b>	<b>0,00</b>	Base de Previdência por Vínculo	Valor
		30 - Efetivos - RPPS 1 - Admitidos ate 10/2011	4.208,00

# PREFEITURA MUNICIPAL DE LIMOEIRO

PC COMENDADOR PESTANA, 01, CENTRO. LIMOEIRO-PE

CNPJ: 11.097.292/0001-49

Mês: 05/2019  
Folha Mensal

Página 69

07/01/2019 15:38

## Resumo Contábil

Unidade: 000059 - SEC MUN DE CULTURA, TURISMO E LAZER - EFETIVOS

31 - Efetivos - RPPS 2 - Admitidos apos 11/2011

Assinado Digitalmente por: JOAO LUIS FERREIRA FILHO, JOSE CRISTOVAM DA SILVA FILHO  
Assessoria: http://www.pcp.mec.gov.br/epv/validaDoc.seam Código do documento: a46bcb85-27a0-4e97-60b6-22358369911a

# PREFEITURA MUNICIPAL DE LIMOEIRO

PC COMENDADOR PESTANA, 01, CENTRO. LIMOEIRO-PE

CNPJ: 11.097.292/0001-49

Mês: 05/2019

Folha Mensal

Página 70

07/01/2019 15:30

## Resumo Contábil

Unidade: 000060 - SEC EXECUTIVA DE GOVERNO - EFETIVOS

<b>Total a Empenhar</b>	<b>3.864,00</b>	
Total de Vencimentos	3.450,00	
Salário Família	0,00	
Outras Deduções	0,00	
Horas Extras (3.1.90.16)	0,00	
Bolsa de Estudo (3.3.90.18)	0,00	
Despesa/Receita.Extra (PASEP,...)	0,00	
Sal. Maternidade	0,00	
Benefícios Assistenciais	0,00	
<b>Total Bruto</b>	<b>3.450,00</b>	
Total de Descontos	485,27	
Total Líquido	2.964,73	Valor Ref. a 13º Salário
FGTS a Recolher	0,00	→ Valores Sem 13º Salário

Vínculo	Bruto		Deduções			Líquido
	Patronal	Bruto	Salário Família	Salário Maternidade	Outras Deduções	Patronal Líquido
30 Efetivos - RPPS 1 - Admitidos ate 10/2011		414,00	0,00	0,00	0,00	414,00
<b>Total</b>		<b>414,00</b>	<b>0,00</b>	<b>0,00</b>	<b>0,00</b>	<b>414,00</b>

## Funcionários

Situação	Quantidade
01 - Normal	
<b>Total</b>	
Quantidade de trabalhadores processados	

## Proventos

Evento	Descrição	Qtde.	Refer.	Valor	Classificação contábil
001	SALARIO BASE	1	30,00	954,00	Salário Base
032	GRATIFICAÇÃO 50%	1	50,00	1.150,00	
057	COMP CARGO COMISSIONADO	1	0,00	1.346,00	
<b>Resumo de Proventos por Classificação</b>					
Sem classificação			50,00	2.496,00	
Salário Base			30,00	954,00	
<b>Total</b>			<b>80,00</b>	<b>3.450,00</b>	

## Descontos

Evento	Descrição	Qtde.	Refer.	Valor	Classificação contábil
920	IRRF - SALARIO	1	15,00	105,77	Receita Orçamentária
942	PREVIDÊNCIA - RPPS	1	11,00	379,50	Receita Extra Despesa Extra
<b>Resumo de Descontos por Classificação</b>					
Receita Orçamentária			15,00	105,77	
Receita Extra Despesa Extra			11,00	379,50	
<b>Total</b>			<b>26,00</b>	<b>485,27</b>	

## Contribuição Previdenciária do Segurado por Vínculo

Vínculo	Valor
30 - Efetivos - RPPS 1 - Admitidos ate 10/2011	379,50
<b>Total</b>	<b>379,50</b>

<b>Base de I.R.R.F.</b>	<b>3.450,00</b>
<b>Base de F.G.T.S.</b>	<b>0,00</b>

<b>Base de Previdência Total</b>	<b>3.450,00</b>
Base de Previdência por Vínculo	Valor
30 - Efetivos - RPPS 1 - Admitidos ate 10/2011	3.450,00

# PREFEITURA MUNICIPAL DE LIMOEIRO

PC COMENDADOR PESTANA, 01, CENTRO. LIMOEIRO-PE

CNPJ: 11.097.292/0001-49

Mês: 06/2019

06/2019

Folha Mensal

Página 1 de 3

07/01/2019 15:30

## Resumo Contábil

Unidade: 000001 - SEC DE PLANEJAMENTO, ADMINISTRACAO, TECN - EFETIVOS

<b>Total a Empenhar</b>	<b>84.056,80</b>	
Total de Vencimentos	69.630,71	
Salário Família	380,52	
Outras Deduções	0,00	
Horas Extras (3.1.90.16)	5.040,30	
Bolsa de Estudo (3.3.90.18)	0,00	
Despesa/Receita.Extra (PASEP,...)	0,00	
Sal. Maternidade	0,00	
Benefícios Assistenciais	0,00	
<b>Total Bruto</b>	<b>75.051,53</b>	
Total de Descontos	19.055,16	
Total Líquido	55.996,37	Valor Ref. a 13º Salário
FGTS a Recolher	0,00	→ Valores Sem 13º Salário

Vínculo	Bruto		Deduções			Líquido
	Patronal Bruto	Salário Família	Salário Maternidade	Outras Deduções	Patronal Líquido	
30 Efetivos - RPPS 1 - Admitidos ate 10/2011	8.070,35	285,39	0,00	0,00	7.784,96	
31 Efetivos - RPPS 2 - Admitidos apos 11/2011	934,92	95,13	0,00	0,00	839,82	
<b>Total</b>	<b>9.005,27</b>	<b>380,52</b>	<b>0,00</b>	<b>0,00</b>	<b>8.624,75</b>	

### Funcionários

Situação	Quantidade
01 - Normal	60
21 - Rescisão sem Justa Causa por Iniciativa do Empregado ou exoneração de cargo efetivo a pedido do servidor	
70 - Aposentadoria por Tempo de Serviço com Rescisão contratual	
94 - Afastamento por Doença não relacionada ao trabalho	
<b>Total</b>	<b>60</b>

### Proventos

Evento	Descrição	Qtde.	Refer.	Valor	Classificação contábil
001	SALARIO BASE	53	1.566,00	49.798,80	Salário Base
004	HORA EXTRA 50%	19	634,00	5.040,30	Hora Extra
007	QUINQUENIO 5%	19	95,00	916,54	
008	QUINQUENIO 10%	12	120,00	1.151,60	
009	QUINQUENIO 15%	5	75,00	768,45	
010	QUINQUENIO 20%	3	60,00	986,10	
021	INSALUBRIDADE 20%	19	380,00	3.472,56	
040	INCORPORAÇÃO	3	0,00	204,00	
041	ESTABILIDADE FINANCEIRA	7	0,00	3.253,50	
042	ABONO DE PERMANENCIA	3	33,00	650,83	
057	COMP CARGO COMISSONADO	2	0,00	424,30	
074	GRATIFICACAO PREGAO	1	0,00	1.200,00	
090	AJUDA DE TRANSPORTE	1	0,00	120,00	
904	SALARIO FAMILIA	9	12,00	380,52	Salário Família
907	FERIAS PROPORCIONAIS	1	0,00	96,20	
908	1/3 FERIAS	1	30,00	318,00	
913	13o. SALARIO PROPORCIONAL	1	5,00	480,98	
954	LICENCA-PRÊMIO	5	150,00	5.939,90	
<b>Resumo de Proventos por Classificação</b>					
Sem classificação			948,00	19.982,96	
Salário Base			1.566,00	49.798,80	
Hora Extra			634,00	5.040,30	
Salário Família			12,00	380,52	
<b>Total</b>			<b>3.160,00</b>	<b>75.202,58</b>	

### Descontos

Evento	Descrição	Qtde.	Refer.	Valor	Classificação contábil
--------	-----------	-------	--------	-------	------------------------

Assinado Digitalmente por: JOAO LUIS FERREIRA FILHO - CPF: 01.891.818-27 - Assinatura: 97-60b6-22358369911a

# PREFEITURA MUNICIPAL DE LIMOEIRO

PC COMENDADOR PESTANA, 01, CENTRO. LIMOEIRO-PE

CNPJ: 11.097.292/0001-49

Mês: 06/2019

Folha Mensal

Página 2

07/01/2019 15:33

## Resumo Contábil

Unidade: 000001 - SEC DE PLANEJAMENTO, ADMINISTRACAO, TECN - EFETIVOS

006	EMPRESTIMO CONSIG. CEF	36	788,00	8.045,58	Receita Extra Despesa Extra
017	FALTAS	1	18,00	151,05	Valor já descontado do Bruto
019	ASSEMULPE	16	16,00	152,64	Receita Extra Despesa Extra
027	PENSÃO ALIMENTICIA	2	0,00	272,76	Receita Extra Despesa Extra
038	CARTÃO BCSUL	4	0,00	123,41	Receita Extra Despesa Extra
058	EMPRESTIMO CONSIG. CEF II	16	519,00	1.514,02	Receita Extra Despesa Extra
059	EMPRESTIMO CONSIG. CEF III	6	23,00	467,12	Receita Extra Despesa Extra
060	EMPRESTIMO CONSIG. CEF IV	3	60,00	153,60	Receita Extra Despesa Extra
063	EMPRESTIMO CONSIG. SANTANDER	3	0,00	198,69	Receita Extra Despesa Extra
920	IRRF - SALARIO	1	7,50	44,10	Receita Orçamentária
942	PREVIDÊNCIA - RPPS	58	638,00	8.030,33	Receita Extra Despesa Extra
943	PREVIDÊNCIA 13º SALARIO - RPPS	1	11,00	52,91	Receita Extra Despesa Extra

### Resumo de Descontos por Classificação

Valor já descontado do Bruto	18,00	151,05
Receita Orçamentária	7,50	44,10
Receita Extra Despesa Extra	2.055,00	19.011,06
<b>Total</b>	<b>2.080,50</b>	<b>19.206,21</b>

### Contribuição Previdenciária do Segurado por Vínculo

Vínculo		
30 - Efetivos - RPPS 1 - Admitidos ate 10/2011		7.395,98
31 - Efetivos - RPPS 2 - Admitidos apos 11/2011		6.229,66
Total		13.625,64

Base de I.R.R.F.	73.504,02
Base de F.G.T.S.	0,00

Base de Previdência Total	73.485,98
Base de Previdência por Vínculo	
30 - Efetivos - RPPS 1 - Admitidos ate 10/2011	67.256,32
31 - Efetivos - RPPS 2 - Admitidos apos 11/2011	6.229,66

Assinado Digitalmente por: JOAO LUIS FERREIRA FILHO. JOSE CRISTIANO DA SILVA FILHO. Assessor: https://eic.tee.pe.gov.br/epv/validadaDoc.seam?Codigo\_documento: 45000120190606632358369911a

# PREFEITURA MUNICIPAL DE LIMOEIRO

PC COMENDADOR PESTANA, 01, CENTRO. LIMOEIRO-PE

CNPJ: 11.097.292/0001-49

Mês: 06/2019

Folha Mensal

Página 3

07/01/2019 15:38

## Resumo Contábil

Unidade: 000002 - SEC MUN DE FINANÇAS - EFETIVOS

<b>Total a Empenhar</b>	<b>32.904,85</b>	
Total de Vencimentos	29.472,68	
Salário Família	0,00	
Outras Deduções	0,00	
Horas Extras (3.1.90.16)	0,00	
Bolsa de Estudo (3.3.90.18)	0,00	
Despesa/Receita.Extra (PASEP,...)	0,00	
Sal. Maternidade	0,00	
Benefícios Assistenciais	0,00	
<b>Total Bruto</b>	<b>29.472,68</b>	
Total de Descontos	7.555,96	
Total Líquido	21.916,72	Valor Ref. a 13º Salário
FGTS a Recolher	0,00	→ Valores Sem 13º Salário

Vínculo	Bruto		Deduções			Líquido
	Patronal	Bruto	Salário Família	Salário Maternidade	Outras Deduções	Patronal Líquido
30 Efetivos - RPPS 1 - Admitidos ate 10/2011		3.432,17	0,00	0,00	0,00	3.432,17
<b>Total</b>		<b>3.432,17</b>	<b>0,00</b>	<b>0,00</b>	<b>0,00</b>	<b>3.432,17</b>

### Funcionários

Situação	Quantidade
01 - Normal	
<b>Total</b>	
Quantidade de trabalhadores processados	

### Proventos

Evento	Descrição	Qtde.	Refer.	Valor	Classificação contábil
001	SALARIO BASE	11	330,00	10.494,00	Salário Base
007	QUINQUENIO 5%	4	20,00	208,80	
008	QUINQUENIO 10%	2	20,00	197,60	
009	QUINQUENIO 15%	3	45,00	594,30	
032	GRATIFICAÇÃO 50%	1	50,00	795,75	
040	INCORPORAÇÃO	3	0,00	428,00	
041	ESTABILIDADE FINANCEIRA	2	0,00	1.100,00	
042	ABONO DE PERMANENCIA	1	11,00	205,93	
057	COMP CARGO COMISSONADO	8	0,00	11.719,10	
073	GRATIFICACAO LICITACAO	1	0,00	1.200,00	
087	COMISSAO A IMOVEIS	5	0,00	1.100,00	
090	AJUDA DE TRANSPORTE	1	0,00	132,00	
108	GRATIFICAÇÃO	2	51,00	763,87	
908	1/3 FERIAS	1	30,00	533,33	
<b>Resumo de Proventos por Classificação</b>					
Sem classificação			227,00	18.978,68	
Salário Base			330,00	10.494,00	
<b>Total</b>			<b>557,00</b>	<b>29.472,68</b>	

### Descontos

Evento	Descrição	Qtde.	Refer.	Valor	Classificação contábil
006	EMPRESTIMO CONSIG. CEF	7	179,00	2.638,38	Receita Extra Despesa Extra
019	ASSEMULPE	5	5,00	47,70	Receita Extra Despesa Extra
038	CARTÃO BCSUL	1	0,00	65,32	Receita Extra Despesa Extra
058	EMPRESTIMO CONSIG. CEF II	4	138,00	510,43	Receita Extra Despesa Extra
059	EMPRESTIMO CONSIG. CEF III	1	0,00	87,45	Receita Extra Despesa Extra
063	EMPRESTIMO CONSIG. SANTANDER	1	0,00	116,09	Receita Extra Despesa Extra
920	IRRF - SALARIO	5	75,00	944,45	Receita Orçamentária
942	PREVIDÊNCIA - RPPS	11	121,00	3.146,14	Receita Extra Despesa Extra

# PREFEITURA MUNICIPAL DE LIMOEIRO

PC COMENDADOR PESTANA, 01, CENTRO. LIMOEIRO-PE

CNPJ: 11.097.292/0001-49

Mês: 06/2019  
Folha Mensal

Página 4 de 8

07/01/2019 15:38

## Resumo Contábil

Unidade: 000002 - SEC MUN DE FINANÇAS - EFETIVOS

Resumo de Descontos por Classificação		
Receita Orçamentária	75,00	944,45
Receita Extra Despesa Extra	443,00	6.611,51
<b>Total</b>	<b>518,00</b>	<b>7.555,96</b>

## Contribuição Previdenciária do Segurado por Vínculo

Vínculo		
30 - Efetivos - RPPS 1 - Admitidos ate 10/2011	3.140,42	3.140,42
<b>Total</b>	<b>3.140,42</b>	<b>3.140,42</b>

<b>Base de I.R.R.F.</b>	<b>28.601,42</b>	<b>Base de Previdência Total</b>	<b>28.601,42</b>
<b>Base de F.G.T.S.</b>	<b>0,00</b>	Base de Previdência por Vínculo	
		30 - Efetivos - RPPS 1 - Admitidos ate 10/2011	28.601,42

Assinado Digitalmente por JOSÉ CRISTOVAM DA SILVA FILHO  
CPF: 012.123.456-78  
Assinatura: https://eic.tee.pe.gov.br/Assinatura/Assinatura.aspx?Codigo-do-documento:a46bcb85-27a0-4e97-60b6-22358369911a

**PREFEITURA MUNICIPAL DE LIMOEIRO**

PC COMENDADOR PESTANA, 01, CENTRO. LIMOEIRO-PE

CNPJ: 11.097.292/0001-49

Mês: 06/2019

Folha Mensal

Página 5

07/01/2019 15:38

**Resumo Contábil****Unidade: 000003 - SEC MUN DE DESENVOLVIMENTO ECONOMICO - EFETIVOS**

<b>Total a Empenhar</b>	<b>9.908,41</b>	
Total de Vencimentos	8.528,80	
Salário Família	0,00	
Outras Deduções	0,00	
Horas Extras (3.1.90.16)	318,00	
Bolsa de Estudo (3.3.90.18)	0,00	
Despesa/Receita.Extra (PASEP,...)	0,00	
Sal. Maternidade	0,00	
Benefícios Assistenciais	0,00	
<b>Total Bruto</b>	<b>8.846,80</b>	
Total de Descontos	1.475,04	
Total Líquido	7.371,76	Valor Ref. a 13º Salário
FGTS a Recolher	0,00	→ Valores Sem 13º Salário

Vínculo	Bruto		Deduções			Líquido
	Patronal	Bruto	Salário Família	Salário Maternidade	Outras Deduções	Patronal Líquido
30 Efetivos - RPPS 1 - Admitidos ate 10/2011		1.061,61	0,00	0,00	0,00	1.061,61
<b>Total</b>		<b>1.061,61</b>	<b>0,00</b>	<b>0,00</b>	<b>0,00</b>	<b>1.061,61</b>

**Funcionários**

Situação	Quantidade
01 - Normal	
<b>Total</b>	
Quantidade de trabalhadores processados	

**Proventos**

Evento	Descrição	Qtde.	Refer.	Valor	Classificação contábil
001	SALARIO BASE	6	180,00	5.730,00	Salário Base
004	HORA EXTRA 50%	1	40,00	318,00	Hora Extra
007	QUINQUENIO 5%	2	10,00	125,40	
008	QUINQUENIO 10%	1	10,00	135,40	
021	INSALUBRIDADE 20%	1	20,00	192,00	
041	ESTABILIDADE FINANCEIRA	2	0,00	1.000,00	
057	COMP CARGO COMISSONADO	1	0,00	1.346,00	
<b>Resumo de Proventos por Classificação</b>					
Sem classificação			40,00	2.798,80	
Salário Base			180,00	5.730,00	
Hora Extra			40,00	318,00	
<b>Total</b>			<b>260,00</b>	<b>8.846,80</b>	

**Descontos**

Evento	Descrição	Qtde.	Refer.	Valor	Classificação contábil
006	EMPRESTIMO CONSIG. CEF	2	0,00	413,93	Receita Extra Despesa Extra
019	ASSEMULPE	1	1,00	9,54	Receita Extra Despesa Extra
058	EMPRESTIMO CONSIG. CEF II	1	36,00	67,72	Receita Extra Despesa Extra
920	IRRF - SALARIO	1	7,50	10,72	Receita Orçamentária
942	PREVIDÊNCIA - RPPS	6	66,00	973,13	Receita Extra Despesa Extra
<b>Resumo de Descontos por Classificação</b>					
Receita Orçamentária			7,50	10,72	
Receita Extra Despesa Extra			103,00	1.464,32	
<b>Total</b>			<b>110,50</b>	<b>1.475,04</b>	

**Contribuição Previdenciária do Segurado por Vínculo**

Vínculo	Valor
30 - Efetivos - RPPS 1 - Admitidos ate 10/2011	973,13
<b>Total</b>	<b>973,13</b>

<b>Base de I.R.R.F.</b>	<b>8.846,80</b>	<b>Base de Previdência Total</b>	<b>8.846,80</b>
<b>Base de F.G.T.S.</b>	<b>0,00</b>	Base de Previdência por Vínculo	Valor

# PREFEITURA MUNICIPAL DE LIMOEIRO

PC COMENDADOR PESTANA, 01, CENTRO. LIMOEIRO-PE

CNPJ: 11.097.292/0001-49

Mês: 06/2019

Folha Mensal

Página 7

07/01/2019 15:30

## Resumo Contábil

Unidade: 000004 - SEC MUN DE INFRA-ESTRUTURA - EFETIVOS

<b>Total a Empenhar</b>	<b>97.052,62</b>	
Total de Vencimentos	81.297,60	
Salário Família	539,07	
Outras Deduções	0,00	
Horas Extras (3.1.90.16)	3.180,00	
Bolsa de Estudo (3.3.90.18)	0,00	
Despesa/Receita.Extra (PASEP,...)	0,00	
Sal. Maternidade	890,40	
Benefícios Assistenciais	0,00	
<b>Total Bruto</b>	<b>85.907,07</b>	
Total de Descontos	21.480,73	
Total Líquido	64.426,34	Valor Ref. a 13º Salário
FGTS a Recolher	0,00	→ Valores Sem 13º Salário

Vínculo	Bruto		Deduções			Líquido
	Patronal	Bruto	Salário Família	Salário Maternidade	Outras Deduções	Patronal Líquido
30 Efetivos - RPPS 1 - Admitidos ate 10/2011		4.512,55	63,42	0,00	0,00	4.449,13
31 Efetivos - RPPS 2 - Admitidos apos 11/2011		6.633,00	475,65	890,40	0,00	5.266,95
<b>Total</b>		<b>11.145,55</b>	<b>539,07</b>	<b>890,40</b>	<b>0,00</b>	<b>9.715,08</b>

### Funcionários

Situação	Quantidade
01 - Normal	
21 - Rescisão sem Justa Causa por Iniciativa do Empregado ou exoneração de cargo efetivo a pedido do servidor	
94 - Afastamento por Doença não relacionada ao trabalho	
95 - Afastamento por Licença Maternidade/Paternidade	
97 - Afastamento sem vencimento/sem remuneração	
<b>Total</b>	<b>75</b>

Quantidade de trabalhadores processados

### Proventos

Evento	Descrição	Qtde.	Refer.	Valor	Classificação contábil
001	SALARIO BASE	65	1.871,00	59.653,80	Salário Base
004	HORA EXTRA 50%	11	400,00	3.180,00	Hora Extra
007	QUINQUENIO 5%	9	45,00	383,38	
008	QUINQUENIO 10%	14	140,00	1.321,15	
009	QUINQUENIO 15%	1	15,00	170,10	
021	INSALUBRIDADE 20%	44	880,00	8.025,16	
022	INSALUBRIDADE 40%	5	200,00	1.653,60	
041	ESTABILIDADE FINANCEIRA	2	0,00	980,00	
057	COMP CARGO COMISSONADO	1	0,00	455,20	
903	SALARIO MATERNIDADE	1	20,00	890,40	Salário Maternidade
904	SALARIO FAMILIA	14	17,00	539,07	Salário Família
907	FERIAS PROPORCIONAIS	1	0,00	572,40	
908	1/3 FERIAS	8	240,00	3.370,80	
913	13o. SALARIO PROPORCIONAL	1	6,00	572,40	
954	LICENCA-PRÊMIO	4	114,00	4.539,61	
<b>Resumo de Proventos por Classificação</b>					
	Sem classificação		1.640,00	22.043,80	
	Salário Base		1.871,00	59.653,80	
	Hora Extra		400,00	3.180,00	
	Salário Família		17,00	539,07	
	Salário Maternidade		20,00	890,40	
	<b>Total</b>		<b>3.948,00</b>	<b>86.307,07</b>	

### Descontos

Evento	Descrição	Qtde.	Refer.	Valor	Classificação contábil
006	EMPRESTIMO CONSIG. CEF	40	1.237,00	8.474,01	Receita Extra Despesa Extra

Assinado Digitalmente por: JOAO LUIS FERREIRA FILHO - CPF: 01.011.985-27 Assinatura: 97-60b6-22358369911a

# PREFEITURA MUNICIPAL DE LIMOEIRO

PC COMENDADOR PESTANA, 01, CENTRO. LIMOEIRO-PE

CNPJ: 11.097.292/0001-49

Mês: 06/2019

Folha Mensal

Página 9

07/01/2019 15:38

## Resumo Contábil

Unidade: 000005 - SEC MUN DE SEGURANÇA CIDADÃ E JUSTIÇA - SEDE - EFETIVOS

<b>Total a Empenhar</b>	<b>21.377,90</b>	
Total de Vencimentos	18.451,22	
Salário Família	0,00	
Outras Deduções	0,00	
Horas Extras (3.1.90.16)	442,27	
Bolsa de Estudo (3.3.90.18)	0,00	
Despesa/Receita.Extra (PASEP,...)	0,00	
Sal. Maternidade	0,00	
Benefícios Assistenciais	0,00	
<b>Total Bruto</b>	<b>18.893,49</b>	
Total de Descontos	5.240,58	
Total Líquido	13.652,91	Valor Ref. a 13º Salário
FGTS a Recolher	0,00	→ Valores Sem 13º Salário

Vínculo	Bruto		Deduções			Líquido
	Patronal	Bruto	Salário Família	Salário Maternidade	Outras Deduções	Patronal Líquido
30 Efetivos - RPPS 1 - Admitidos ate 10/2011		1.398,44	0,00	0,00	0,00	1.398,44
31 Efetivos - RPPS 2 - Admitidos apos 11/2011		1.085,97	0,00	0,00	0,00	1.085,97
<b>Total</b>		<b>2.484,41</b>	<b>0,00</b>	<b>0,00</b>	<b>0,00</b>	<b>2.484,41</b>

### Funcionários

Situação	Quantidade
01 - Normal	
<b>Total</b>	
Quantidade de trabalhadores processados	

### Proventos

Evento	Descrição	Qtde.	Refer.	Valor	Classificação contábil
001	SALARIO BASE	8	240,00	8.768,40	Salário Base
004	HORA EXTRA 50%	1	40,00	442,27	Hora Extra
007	QUINQUENIO 5%	1	5,00	67,70	
010	QUINQUENIO 20%	1	20,00	512,00	
021	INSALUBRIDADE 20%	1	20,00	190,80	
041	ESTABILIDADE FINANCEIRA	2	0,00	2.000,00	
047	RISCO DE VIDA 30%	3	90,00	1.194,12	
057	COMP CARGO COMISSONADO	2	0,00	4.286,00	
073	GRATIFICACAO LICITACAO	1	0,00	1.200,00	
089	ADICIONAL NOTURNO (HORAS) GUARDA	2	70,00	232,20	
<b>Resumo de Proventos por Classificação</b>					
Sem classificação			205,00	9.682,82	
Salário Base			240,00	8.768,40	
Hora Extra			40,00	442,27	
<b>Total</b>			<b>485,00</b>	<b>18.893,49</b>	

### Descontos

Evento	Descrição	Qtde.	Refer.	Valor	Classificação contábil
006	EMPRESTIMO CONSIG. CEF	6	156,00	2.087,16	Receita Extra Despesa Extra
019	ASSEMULPE	1	1,00	9,60	Receita Extra Despesa Extra
058	EMPRESTIMO CONSIG. CEF II	2	131,00	464,59	Receita Extra Despesa Extra
063	EMPRESTIMO CONSIG. SANTANDER	1	0,00	99,98	Receita Extra Despesa Extra
920	IRRF - SALARIO	3	52,50	500,99	Receita Orçamentária
942	PREVIDÊNCIA - RPPS	8	88,00	2.078,26	Receita Extra Despesa Extra
<b>Resumo de Descontos por Classificação</b>					
Receita Orçamentária			52,50	500,99	
Receita Extra Despesa Extra			376,00	4.739,59	
<b>Total</b>			<b>428,50</b>	<b>5.240,58</b>	

# PREFEITURA MUNICIPAL DE LIMOEIRO

PC COMENDADOR PESTANA, 01, CENTRO. LIMOEIRO-PE

CNPJ: 11.097.292/0001-49

Mês: 06/2019  
Folha Mensal

Página 10 de 20

07/01/2019 15:33

## Resumo Contábil

Unidade: 000005 - SEC MUN DE SEGURANÇA CIDADÃ E JUSTIÇA - SEDE - EFETIVOS

### Contribuição Previdenciária do Segurado por Vínculo

Vínculo		
30 - Efetivos - RPPS 1 - Admitidos ate 10/2011		1.283,49
31 - Efetivos - RPPS 2 - Admitidos apos 11/2011		799,99
<b>Total</b>		<b>2.083,48</b>

<b>Base de I.R.R.F.</b>	<b>18.893,49</b>	<b>Base de Previdência Total</b>	<b>18.893,49</b>
<b>Base de F.G.T.S.</b>	<b>0,00</b>	Base de Previdência por Vínculo	
		30 - Efetivos - RPPS 1 - Admitidos ate 10/2011	11.600,00
		31 - Efetivos - RPPS 2 - Admitidos apos 11/2011	7.293,49

Assinado digitalmente por JOSÉ FERREIRA FILHO, JOSE CRISTOVAM DA SILVA FILHO em 07/01/2019 às 15:33:33. URL: https://eic.ssp.pe.gov.br/assinador/assinado/440bcb85-27a0-4e97-60b6-22358369911a

# PREFEITURA MUNICIPAL DE LIMOEIRO

PC COMENDADOR PESTANA, 01, CENTRO. LIMOEIRO-PE

CNPJ: 11.097.292/0001-49

Folha Mensal

Página 11

07/01/2019 15:38

## Resumo Contábil

Unidade: 000008 - FUNDEB 40% - EFETIVOS

<b>Total a Empenhar</b>	<b>162.159,89</b>	
Total de Vencimentos	137.740,39	
Salário Família	2.092,86	
Outras Deduções	0,00	
Horas Extras (3.1.90.16)	4.452,00	
Bolsa de Estudo (3.3.90.18)	0,00	
Despesa/Receita.Extra (PASEP,...)	0,00	
Sal. Maternidade	0,00	
Benefícios Assistenciais	0,00	
<b>Total Bruto</b>	<b>144.285,25</b>	
Total de Descontos	32.742,61	
Total Líquido	111.542,64	Valor Ref. a 13º Salário
FGTS a Recolher	0,00	→ Valores Sem 13º Salário

Vínculo	Bruto		Deduções			Líquido
	Patronal Bruto	Salário Família	Salário Maternidade	Outras Deduções	Patronal Líquido	
30 Efetivos - RPPS 1 - Admitidos ate 10/2011	9.522,37	1.078,14	0,00	0,00	8.444,23	
31 Efetivos - RPPS 2 - Admitidos apos 11/2011	8.352,27	1.014,72	0,00	0,00	7.337,55	
<b>Total</b>	<b>17.874,64</b>	<b>2.092,86</b>	<b>0,00</b>	<b>0,00</b>	<b>15.781,78</b>	

## Funcionários

Situação	Quantidade
01 - Normal	139
31 - Transferência de empregado entre estabelecimentos da mesma empresa ou para outra empresa sem ônus para a cedente	
70 - Aposentadoria por Tempo de Serviço com Rescisão contratual	
94 - Afastamento por Doença não relacionada ao trabalho	
97 - Afastamento sem vencimento/sem remuneração	
<b>Total</b>	<b>139</b>
Quantidade de trabalhadores processados	

## Proventos

Evento	Descrição	Qtde.	Refer.	Valor	Classificação contábil
001	SALARIO BASE	132	3.896,00	123.892,80	Salário Base
004	HORA EXTRA 50%	14	560,00	4.452,00	Hora Extra
007	QUINQUENIO 5%	21	100,00	1.000,85	
008	QUINQUENIO 10%	8	80,00	763,20	
009	QUINQUENIO 15%	2	30,00	195,57	
021	INSALUBRIDADE 20%	2	40,00	381,60	
042	ABONO DE PERMANENCIA	1	11,00	150,41	
072	ADICIONAL NOTURNO (HORAS)	1	120,00	127,20	
090	AJUDA DE TRANSPORTE	35	0,00	5.956,00	
097	DIFICIL ACESSO	2	50,00	882,76	
904	SALARIO FAMILIA	49	66,00	2.092,86	Salário Família
907	FERIAS PROPORCIONAIS	1	0,00	167,75	
913	13o. SALARIO PROPORCIONAL	1	2,00	167,75	
954	LICENCA-PRÊMIO	4	120,00	4.054,50	
<b>Resumo de Proventos por Classificação</b>					
Sem classificação			553,00	13.847,59	
Salário Base			3.896,00	123.892,80	
Hora Extra			560,00	4.452,00	
Salário Família			66,00	2.092,86	
<b>Total</b>			<b>5.075,00</b>	<b>144.285,25</b>	

## Descontos

Evento	Descrição	Qtde.	Refer.	Valor	Classificação contábil
006	EMPRESTIMO CONSIG. CEF	74	1.757,00	12.242,66	Receita Extra Despesa Extra
019	ASSEMULPE	13	13,00	124,02	Receita Extra Despesa Extra

# PREFEITURA MUNICIPAL DE LIMOEIRO

PC COMENDADOR PESTANA, 01, CENTRO. LIMOEIRO-PE

CNPJ: 11.097.292/0001-49

Mês: 06/2019

Folha Mensal

Página 13

07/01/2019 15:30

## Resumo Contábil

Unidade: 000009 - FUNDEB 60% - EFETIVOS

<b>Total a Empenhar</b>	<b>1.174.873,31</b>	
Total de Vencimentos	1.031.603,71	
Salário Família	0,00	
Outras Deduções	0,00	
Horas Extras (3.1.90.16)	0,00	
Bolsa de Estudo (3.3.90.18)	0,00	
Despesa/Receita.Extra (PASEP,...)	0,00	
Sal. Maternidade	5.058,00	
Benefícios Assistenciais	0,00	
<b>Total Bruto</b>	<b>1.036.661,71</b>	
Total de Descontos	240.203,02	
Total Líquido	796.458,69	Valor Ref. a 13º Salário
FGTS a Recolher	0,00	Valores Sem 13º Salário

### Patronal

Vínculo	Bruto		Deduções			Líquido
	Patronal Bruto	Salário Família	Salário Maternidade	Outras Deduções	Patronal Líquido	
30 Efetivos - RPPS 1 - Admitidos ate 10/2011	54.058,74	0,00	0,00	0,00	54.058,74	
31 Efetivos - RPPS 2 - Admitidos apos 11/2011	84.152,86	0,00	5.058,00	0,00	79.094,86	
<b>Total</b>	<b>138.211,60</b>	<b>0,00</b>	<b>5.058,00</b>	<b>0,00</b>	<b>133.153,60</b>	

### Funcionários

Situação	Quantidade
01 - Normal	
70 - Aposentadoria por Tempo de Serviço com Rescisão contratual	
94 - Afastamento por Doença não relacionada ao trabalho	
95 - Afastamento por Licença Maternidade/Paternidade	
97 - Afastamento sem vencimento/sem remuneração	
<b>Total</b>	
Quantidade de trabalhadores processados	

### Proventos

Evento	Descrição	Qtde.	Refer.	Valor	Classificação contábil
001	SALARIO BASE	11	690,00	33.833,46	Salário Base
005	HORA AULA	286	45.978,32	837.381,99	Salário Base
007	QUINQUENIO 5%	39	195,00	7.558,11	
008	QUINQUENIO 10%	8	80,00	2.961,77	
009	QUINQUENIO 15%	12	180,00	6.838,03	
010	QUINQUENIO 20%	4	80,00	2.006,86	
041	ESTABILIDADE FINANCEIRA	4	0,00	840,00	
042	ABONO DE PERMANENCIA	21	198,00	9.483,13	
055	DIFERENÇA SALARIAL	3	0,00	2.095,86	
079	AULAS EXCEDENTES	41	2.100,00	37.684,00	
080	AULAS SUBSTITUIÇÃO	11	0,00	16.777,20	
082	GRATIFICAÇÃO - FGGE-1	9	900,00	3.985,20	
083	GRATIFICAÇÃO - FGGE-2	7	700,00	4.649,40	
084	GRATIFICAÇÃO - FGGE-3	3	300,00	2.324,70	
085	GRATIFICAÇÃO - FGGE-4	3	300,00	2.656,80	
090	AJUDA DE TRANSPORTE	64	0,00	10.164,00	
097	DIFICIL ACESSO	10	250,00	4.413,80	
108	GRATIFICAÇÃO	4	94,70	3.506,88	
903	SALARIO MATERNIDADE	2	60,00	5.058,00	Salário Maternidade
907	FERIAS PROPORCIONAIS	2	0,00	1.092,53	
913	13o. SALARIO PROPORCIONAL	4	20,00	6.769,50	
917	AFASTADO AUX.DOENCA	2	20,00	1.782,00	
954	LICENCA-PRÊMIO	9	244,00	32.976,69	

**PREFEITURA MUNICIPAL DE LIMOEIRO**

PC COMENDADOR PESTANA, 01, CENTRO. LIMOEIRO-PE

CNPJ: 11.097.292/0001-49

Folha Mensal

Página 14

07/01/2019 15:38

**Resumo Contábil****Unidade: 000009 - FUNDEB 60% - EFETIVOS**

Resumo de Proventos por Classificação		
Sem classificação	5.661,70	160.566,46
Salário Base	46.668,32	871.215,45
Salário Maternidade	60,00	5.058,00
<b>Total</b>	<b>52.390,02</b>	<b>1.036.839,91</b>

**Descontos**

Evento	Descrição	Qtde.	Refer.	Valor	Classificação contábil
006	EMPRESTIMO CONSIG. CEF	149	3.207,00	52.712,86	Receita Extra Despesa Extra
017	FALTAS	1	10,00	178,20	Valor já descontado do Bruto
019	ASSEMBLÉIA	18	18,00	595,11	Receita Extra Despesa Extra
038	CARTÃO BCSUL	5	0,00	106,87	Receita Extra Despesa Extra
048	SINPRO	85	85,00	2.910,83	Receita Extra Despesa Extra
058	EMPRESTIMO CONSIG. CEF II	77	2.081,00	20.850,02	Receita Extra Despesa Extra
059	EMPRESTIMO CONSIG. CEF III	45	1.524,00	8.604,32	Receita Extra Despesa Extra
060	EMPRESTIMO CONSIG. CEF IV	22	529,00	4.452,07	Receita Extra Despesa Extra
061	EMPRESTIMO CONSIG. CEF V	15	621,00	3.581,74	Receita Extra Despesa Extra
062	EMPRESTIMO CONSIG. CEF VI	5	192,00	677,21	Receita Extra Despesa Extra
063	EMPRESTIMO CONSIG. SANTANDER	2	0,00	274,65	Receita Extra Despesa Extra
091	EMPRESTIMO CONSIG. DAYCOVAL	1	60,00	152,55	Receita Extra Despesa Extra
104	PENSAO ALIMENTICIA (LIQ)	1	41,00	966,60	Receita Extra Despesa Extra
920	IRRF - SALARIO	282	3.362,50	33.052,93	Receita Orçamentária
942	PREVIDÊNCIA - RPPS	308	3.388,00	110.520,61	Receita Extra Despesa Extra
943	PREVIDÊNCIA 13º SALARIO - RPPS	4	44,00	744,65	Receita Extra Despesa Extra
Resumo de Descontos por Classificação					
	Valor já descontado do Bruto		10,00	178,20	
	Receita Orçamentária		3.362,50	33.052,93	
	Receita Extra Despesa Extra		11.790,00	207.150,09	
	<b>Total</b>		<b>15.162,50</b>	<b>240.381,22</b>	

**Contribuição Previdenciária do Segurado por Vínculo**

Vínculo	Valor
30 - Efetivos - RPPS 1 - Admitidos ate 10/2011	49.553,51
31 - Efetivos - RPPS 2 - Admitidos apos 11/2011	61.711,75
<b>Total</b>	<b>111.265,26</b>

<b>Base de I.R.R.F.</b>	<b>1.012.600,78</b>
<b>Base de F.G.T.S.</b>	<b>0,00</b>

Base de Previdência Total		1.011.508,25
Base de Previdência por Vínculo		Valor
30 - Efetivos - RPPS 1 - Admitidos ate 10/2011		450.489,47
31 - Efetivos - RPPS 2 - Admitidos apos 11/2011		561.018,78

# PREFEITURA MUNICIPAL DE LIMOEIRO

PC COMENDADOR PESTANA, 01, CENTRO. LIMOEIRO-PE

CNPJ: 11.097.292/0001-49

Mês: 06/2019  
Folha Mensal

Página 15

07/01/2019 15:38

## Resumo Contábil

Unidade: 000010 - FUNDEB 60% - ENSINO INFANTIL - EFETIVOS

<b>Total a Empenhar</b>	<b>164.935,60</b>	
Total de Vencimentos	144.001,16	
Salário Família	0,00	
Outras Deduções	0,00	
Horas Extras (3.1.90.16)	0,00	
Bolsa de Estudo (3.3.90.18)	0,00	
Despesa/Receita.Extra (PASEP,...)	0,00	
Sal. Maternidade	0,00	
Benefícios Assistenciais	0,00	
<b>Total Bruto</b>	<b>144.001,16</b>	
Total de Descontos	27.535,64	
Total Líquido	116.465,52	Valor Ref. a 13º Salário
FGTS a Recolher	0,00	→ Valores Sem 13º Salário

Vínculo	Bruto		Deduções			Líquido
	Patronal	Bruto	Salário Família	Salário Maternidade	Outras Deduções	Patronal Líquido
30 Efetivos - RPPS 1 - Admitidos ate 10/2011		1.309,72	0,00	0,00	0,00	1.309,72
31 Efetivos - RPPS 2 - Admitidos apos 11/2011		19.624,72	0,00	0,00	0,00	19.624,72
<b>Total</b>		<b>20.934,44</b>	<b>0,00</b>	<b>0,00</b>	<b>0,00</b>	<b>20.934,44</b>

### Funcionários

Situação	Quantidade
01 - Normal	
94 - Afastamento por Doença não relacionada ao trabalho	
95 - Afastamento por Licença Maternidade/Paternidade	
<b>Total</b>	
Quantidade de trabalhadores processados	

### Proventos

Evento	Descrição	Qtde.	Refer.	Valor	Classificação contábil
001	SALARIO BASE	1	150,00	2.131,50	Salário Base
005	HORA AULA	46	6.950,00	123.373,50	Salário Base
007	QUINQUENIO 5%	1	5,00	206,10	
008	QUINQUENIO 10%	1	10,00	258,75	
010	QUINQUENIO 20%	1	20,00	681,60	
042	ABONO DE PERMANENCIA	1	11,00	449,86	
079	AULAS EXCEDENTES	9	450,00	7.628,00	
080	AULAS SUBSTITUIÇÃO	5	0,00	6.691,57	
084	GRATIFICAÇÃO - FGGE-3	1	100,00	774,90	
090	AJUDA DE TRANSPORTE	8	0,00	1.364,00	
097	DIFICIL ACESSO	1	25,00	441,38	
<b>Resumo de Proventos por Classificação</b>					
Sem classificação			621,00	18.496,16	
Salário Base			7.100,00	125.505,00	
<b>Total</b>			<b>7.721,00</b>	<b>144.001,16</b>	

### Descontos

Evento	Descrição	Qtde.	Refer.	Valor	Classificação contábil
006	EMPRESTIMO CONSIG. CEF	17	381,00	7.005,69	Receita Extra Despesa Extra
019	ASSEMULPE	1	1,00	41,22	Receita Extra Despesa Extra
048	SINPRO	8	8,00	228,18	Receita Extra Despesa Extra
058	EMPRESTIMO CONSIG. CEF II	7	70,00	996,17	Receita Extra Despesa Extra
059	EMPRESTIMO CONSIG. CEF III	3	41,00	230,50	Receita Extra Despesa Extra
060	EMPRESTIMO CONSIG. CEF IV	1	0,00	160,08	Receita Extra Despesa Extra
920	IRRF - SALARIO	43	432,50	3.281,81	Receita Orçamentária
942	PREVIDÊNCIA - RPPS	47	517,00	15.591,99	Receita Extra Despesa Extra

# PREFEITURA MUNICIPAL DE LIMOEIRO

PC COMENDADOR PESTANA, 01, CENTRO. LIMOEIRO-PE

CNPJ: 11.097.292/0001-49

Mês: 06/2019  
Folha Mensal

Página 16

07/01/2019 15:38

## Resumo Contábil

Unidade: 000010 - FUNDEB 60% - ENSINO INFANTIL - EFETIVOS

Resumo de Descontos por Classificação		
Receita Orçamentária	432,50	3.281,81
Receita Extra Despesa Extra	1.018,00	24.253,83
<b>Total</b>	<b>1.450,50</b>	<b>27.535,64</b>

## Contribuição Previdenciária do Segurado por Vínculo

Vínculo		
30 - Efetivos - RPPS 1 - Admitidos ate 10/2011		1.200,50
31 - Efetivos - RPPS 2 - Admitidos apos 11/2011		14.390,90
<b>Total</b>		<b>15.591,40</b>

<b>Base de I.R.R.F.</b>	<b>141.745,92</b>	<b>Base de Previdência Total</b>	<b>141.745,92</b>
<b>Base de F.G.T.S.</b>	<b>0,00</b>	Base de Previdência por Vínculo	
		30 - Efetivos - RPPS 1 - Admitidos ate 10/2011	10.911,50
		31 - Efetivos - RPPS 2 - Admitidos apos 11/2011	130.834,42

Assinado Digitalmente em 07/01/2019 15:38  
Assessoria: https://site.tee.pe.gov.br/assessoria/assessoria-fiscal  
BU-TERCEIRA-FILHO, JOSE CRISTOVAM DA SILVA FILHO  
do documento: a46bcb85-27a0-4e97-60b6-22358369911a

# PREFEITURA MUNICIPAL DE LIMOEIRO

PC COMENDADOR PESTANA, 01, CENTRO. LIMOEIRO-PE

CNPJ: 11.097.292/0001-49

Mês: 06/2019

Folha Mensal

Página 17

07/01/2019 15:30

## Resumo Contábil

Unidade: 000011 - SEC MUN DE EDUC E ESPORTE - REC PROPRIOS - EFETIVOS

<b>Total a Empenhar</b>	<b>191.501,33</b>	
Total de Vencimentos	164.183,67	
Salário Família	919,59	
Outras Deduções	0,00	
Horas Extras (3.1.90.16)	5.105,34	
Bolsa de Estudo (3.3.90.18)	0,00	
Despesa/Receita.Extra (PASEP,...)	0,00	
Sal. Maternidade	0,00	
Benefícios Assistenciais	0,00	
<b>Total Bruto</b>	<b>170.208,60</b>	
Total de Descontos	37.841,86	
Total Líquido	132.366,74	Valor Ref. a 13º Salário
FGTS a Recolher	0,00	→ Valores Sem 13º Salário

Vínculo	Bruto		Deduções			Líquido
	Patronal	Bruto	Salário Família	Salário Maternidade	Outras Deduções	Patronal Líquido
30 Efetivos - RPPS 1 - Admitidos ate 10/2011		14.054,55	380,52	0,00	0,00	13.674,03
31 Efetivos - RPPS 2 - Admitidos apos 11/2011		7.238,18	539,07	0,00	0,00	6.699,11
<b>Total</b>		<b>21.292,73</b>	<b>919,59</b>	<b>0,00</b>	<b>0,00</b>	<b>20.372,14</b>

### Funcionários

Situação	Quantidade
01 - Normal	
70 - Aposentadoria por Tempo de Serviço com Rescisão contratual	
94 - Afastamento por Doença não relacionada ao trabalho	
97 - Afastamento sem vencimento/sem remuneração	
<b>Total</b>	
Quantidade de trabalhadores processados	

### Proventos

Evento	Descrição	Qtde.	Refer.	Valor	Classificação contábil
001	SALARIO BASE	82	2.436,00	83.234,22	Salário Base
004	HORA EXTRA 50%	16	640,00	5.105,34	Hora Extra
005	HORA AULA	15	2.565,00	50.995,30	Salário Base
007	QUINQUENIO 5%	24	120,00	2.272,26	
008	QUINQUENIO 10%	10	100,00	1.087,29	
009	QUINQUENIO 15%	2	30,00	554,48	
021	INSALUBRIDADE 20%	3	60,00	588,00	
040	INCORPORAÇÃO	2	0,00	136,00	
041	ESTABILIDADE FINANCEIRA	2	0,00	760,00	
042	ABONO DE PERMANENCIA	2	22,00	435,45	
047	RISCO DE VIDA 30%	1	30,00	398,04	
055	DIFERENÇA SALARIAL	1	0,00	47,70	
057	COMP CARGO COMISSONADO	5	0,00	6.129,10	
072	ADICIONAL NOTURNO (HORAS)	7	1.080,00	1.144,80	
080	AULAS SUBSTITUIÇÃO	2	0,00	2.029,50	
090	AJUDA DE TRANSPORTE	19	0,00	3.036,00	
097	DIFICIL ACESSO	1	25,00	441,38	
904	SALARIO FAMILIA	23	29,00	919,59	Salário Família
913	13o. SALARIO PROPORCIONAL	1	5,00	405,45	
954	LICENCA-PRÊMIO	8	237,00	10.582,20	
<b>Resumo de Proventos por Classificação</b>					
Sem classificação			1.709,00	30.047,65	
Salário Base			5.001,00	134.229,52	
Hora Extra			640,00	5.105,34	
Salário Família			29,00	919,59	
<b>Total</b>			<b>7.379,00</b>	<b>170.302,10</b>	

# PREFEITURA MUNICIPAL DE LIMOEIRO

PC COMENDADOR PESTANA, 01, CENTRO. LIMOEIRO-PE

CNPJ: 11.097.292/0001-49

Mês: 06/2019

Folha Mensal

Página 18

07/01/2019 15:30

## Resumo Contábil

Unidade: 000011 - SEC MUN DE EDUC E ESPORTE - REC PROPRIOS - EFETIVOS

Descontos		Qtde.	Refer.	Valor	Classificação contábil
006	EMPRESTIMO CONSIG. CEF	51	1.535,00	10.539,27	Receita Extra Despesa Extra
017	FALTAS	1	5,00	93,50	Valor já descontado do Bruto
019	ASSEMULPE	14	14,00	185,42	Receita Extra Despesa Extra
027	PENSÃO ALIMENTICIA	2	0,00	277,74	Receita Extra Despesa Extra
038	CARTÃO BCSUL	3	0,00	76,32	Receita Extra Despesa Extra
043	SMOEPE	3	2,50	73,50	Receita Extra Despesa Extra
046	AGMATASPE	1	2,50	23,85	Receita Extra Despesa Extra
048	SINPRO	7	7,00	221,78	Receita Extra Despesa Extra
050	DESC SIND FUNC	2	2,00	19,34	Receita Extra Despesa Extra
058	EMPRESTIMO CONSIG. CEF II	25	829,00	3.706,22	Receita Extra Despesa Extra
059	EMPRESTIMO CONSIG. CEF III	8	200,00	677,86	Receita Extra Despesa Extra
060	EMPRESTIMO CONSIG. CEF IV	2	84,00	358,99	Receita Extra Despesa Extra
920	IRRF - SALARIO	18	265,00	3.490,47	Receita Orçamentária
942	PREVIDÊNCIA - RPPS	104	1.144,00	18.146,50	Receita Extra Despesa Extra
943	PREVIDÊNCIA 13º SALARIO - RPPS	1	11,00	44,60	Receita Extra Despesa Extra
<b>Resumo de Descontos por Classificação</b>					
Valor já descontado do Bruto			5,00	93,50	
Receita Orçamentária			265,00	3.490,47	
Receita Extra Despesa Extra			3.831,00	34.351,39	
<b>Total</b>			<b>4.101,00</b>	<b>37.935,36</b>	

## Contribuição Previdenciária do Segurado por Vínculo

Vínculo		
30 - Efetivos - RPPS 1 - Admitidos ate 10/2011		12.885,00
31 - Efetivos - RPPS 2 - Admitidos apos 11/2011		5.307,00
<b>Total</b>		<b>18.192,00</b>

<b>Base de I.R.R.F.</b>	<b>165.098,44</b>	<b>Base de Previdência Total</b>	<b>165.376,18</b>
<b>Base de F.G.T.S.</b>	<b>0,00</b>	Base de Previdência por Vínculo	Valor
		30 - Efetivos - RPPS 1 - Admitidos ate 10/2011	117.121,68
		31 - Efetivos - RPPS 2 - Admitidos apos 11/2011	48.254,50

# PREFEITURA MUNICIPAL DE LIMOEIRO

PC COMENDADOR PESTANA, 01, CENTRO. LIMOEIRO-PE

CNPJ: 11.097.292/0001-49

Mês: 06/2019

Folha Mensal

Página 19

07/01/2019 15:38

## Resumo Contábil

Unidade: 000012 - FUNDEB 60% - EJA - EFETIVOS

<b>Total a Empenhar</b>	<b>69.522,98</b>	
Total de Vencimentos	62.304,18	
Salário Família	0,00	
Outras Deduções	0,00	
Horas Extras (3.1.90.16)	0,00	
Bolsa de Estudo (3.3.90.18)	0,00	
Despesa/Receita.Extra (PASEP,...)	0,00	
Sal. Maternidade	0,00	
Benefícios Assistenciais	0,00	
<b>Total Bruto</b>	<b>62.304,18</b>	
Total de Descontos	16.981,80	
Total Líquido	45.322,38	Valor Ref. a 13º Salário
FGTS a Recolher	0,00	→ Valores Sem 13º Salário

Vínculo	Bruto		Deduções			Líquido
	Patronal	Bruto	Salário Família	Salário Maternidade	Outras Deduções	Patronal Líquido
30 Efetivos - RPPS 1 - Admitidos ate 10/2011		7.218,80	0,00	0,00	0,00	7.218,80
<b>Total</b>		<b>7.218,80</b>	<b>0,00</b>	<b>0,00</b>	<b>0,00</b>	<b>7.218,80</b>

## Funcionários

Situação	Quantidade
01 - Normal	
70 - Aposentadoria por Tempo de Serviço com Rescisão contratual	
<b>Total</b>	
Quantidade de trabalhadores processados	

## Proventos

Evento	Descrição	Qtde.	Refer.	Valor	Classificação contábil
005	HORA AULA	12	2.310,00	46.401,20	Salário Base
007	QUINQUENIO 5%	4	20,00	948,05	
009	QUINQUENIO 15%	1	15,00	204,48	
042	ABONO DE PERMANENCIA	1	11,00	172,44	
084	GRATIFICAÇÃO - FGGE-3	1	100,00	774,90	
090	AJUDA DE TRANSPORTE	2	0,00	220,00	
108	GRATIFICAÇÃO	1	13,82	854,49	
907	FERIAS PROPORCIONAIS	1	0,00	1.755,12	
913	13o. SALARIO PROPORCIONAL	1	5,00	2.925,20	
954	LICENCA-PRÊMIO	2	60,00	8.048,30	
<b>Resumo de Proventos por Classificação</b>					
Sem classificação			224,82	15.902,98	
Salário Base			2.310,00	46.401,20	
<b>Total</b>			<b>2.534,82</b>	<b>62.304,18</b>	

## Descontos

Evento	Descrição	Qtde.	Refer.	Valor	Classificação contábil
006	EMPRESTIMO CONSIG. CEF	7	206,00	3.097,78	Receita Extra Despesa Extra
038	CARTÃO BCSUL	1	0,00	15,00	Receita Extra Despesa Extra
048	SINPRO	5	5,00	177,56	Receita Extra Despesa Extra
058	EMPRESTIMO CONSIG. CEF II	6	134,00	1.885,15	Receita Extra Despesa Extra
059	EMPRESTIMO CONSIG. CEF III	3	86,00	674,77	Receita Extra Despesa Extra
060	EMPRESTIMO CONSIG. CEF IV	3	97,00	979,85	Receita Extra Despesa Extra
061	EMPRESTIMO CONSIG. CEF V	1	0,00	184,37	Receita Extra Despesa Extra
062	EMPRESTIMO CONSIG. CEF VI	1	0,00	279,00	Receita Extra Despesa Extra
920	IRRF - SALARIO	13	230,00	3.018,66	Receita Orçamentária
923	IRRF - DEC.TERC.	1	7,50	52,46	Receita Orçamentária
942	PREVIDÊNCIA - RPPS	14	154,00	6.295,43	Receita Extra Despesa Extra
943	PREVIDÊNCIA 13º SALARIO - RPPS	1	11,00	321,77	Receita Extra Despesa Extra

# PREFEITURA MUNICIPAL DE LIMOEIRO

PC COMENDADOR PESTANA, 01, CENTRO. LIMOEIRO-PE

CNPJ: 11.097.292/0001-49

Mês: 06/2019

Folha Mensal

Página 21

07/01/2019 15:38

## Resumo Contábil

Unidade: 000013 - SEC DE PLANEJAMENTO, ADMINISTRACAO, TECN - INATIVOS

<b>Total a Empenhar</b>	<b>74.958,62</b>	
Total de Vencimentos	74.958,62	
Salário Família	0,00	
Outras Deduções	0,00	
Horas Extras (3.1.90.16)	0,00	
Bolsa de Estudo (3.3.90.18)	0,00	
Despesa/Receita.Extra (PASEP,...)	0,00	
Sal. Maternidade	0,00	
Benefícios Assistenciais	0,00	
<b>Total Bruto</b>	<b>74.958,62</b>	
Total de Descontos	4.987,73	
Total Líquido	69.970,89	Valor Ref. a 13º Salário
FGTS a Recolher	0,00	Valores Sem 13º Salário

Vínculo	Bruto		Deduções			Líquido
	Patronal	Bruto	Salário Família	Salário Maternidade	Outras Deduções	Patronal Líquido
01 Inativos	0,00	0,00	0,00	0,00	0,00	0,00
<b>Total</b>	<b>0,00</b>	<b>0,00</b>	<b>0,00</b>	<b>0,00</b>	<b>0,00</b>	<b>0,00</b>

### Funcionários

Situação	Quantidade
01 - Normal	
<b>Total</b>	
Quantidade de trabalhadores processados	

### Proventos

Evento	Descrição	Qtde.	Refer.	Valor	Classificação contábil
007	QUINQUENIO 5%	2	10,00	95,40	
008	QUINQUENIO 10%	2	20,00	190,80	
009	QUINQUENIO 15%	1	15,00	143,10	
010	QUINQUENIO 20%	25	500,00	5.177,63	
011	QUINQUENIO 25%	6	150,00	3.914,20	
012	QUINQUENIO 30%	4	120,00	1.395,75	
039	QUINQUENIO FIXO	7	0,00	2.340,51	
041	ESTABILIDADE FINANCEIRA	5	0,00	2.060,00	
044	PROVENTOS DE INATIVOS	46	1.380,00	59.180,73	Salário Base
051	PO DE GIZ	1	0,00	460,50	
<b>Resumo de Proventos por Classificação</b>					
Sem classificação			815,00	15.777,89	
Salário Base			1.380,00	59.180,73	
<b>Total</b>			<b>2.195,00</b>	<b>74.958,62</b>	

### Descontos

Evento	Descrição	Qtde.	Refer.	Valor	Classificação contábil
006	EMPRESTIMO CONSIG. CEF	3	94,00	339,24	Receita Extra Despesa Extra
019	ASSEMULPE	2	2,00	19,41	Receita Extra Despesa Extra
054	EMPRESTIMO CONSIG. CEF (LIMOEIROPREV)	10	0,00	3.075,04	Receita Extra Despesa Extra
058	EMPRESTIMO CONSIG. CEF II	1	59,00	52,79	Receita Extra Despesa Extra
065	EMPRESTIMO CONSIG. CEF (LIMOEIROPREV)	6	0,00	987,51	Receita Extra Despesa Extra
066	EMPRESTIMO CONSIG. CEF (LIMOEIROPREV)	2	0,00	143,43	Receita Extra Despesa Extra
067	EMPRESTIMO CONSIG. CEF (LIMOEIROPREV)	1	0,00	71,56	Receita Extra Despesa Extra
068	EMPRESTIMO CONSIG. CEF (LIMOEIROPREV)	1	0,00	107,69	Receita Extra Despesa Extra
920	IRRF - SALARIO	2	22,50	191,06	Receita Orçamentária
<b>Resumo de Descontos por Classificação</b>					
Receita Orçamentária			22,50	191,06	
Receita Extra Despesa Extra			155,00	4.796,67	
<b>Total</b>			<b>177,50</b>	<b>4.987,73</b>	

# PREFEITURA MUNICIPAL DE LIMOEIRO

PC COMENDADOR PESTANA, 01, CENTRO. LIMOEIRO-PE

CNPJ: 11.097.292/0001-49

Mês: 06/2019  
Folha Mensal

Página 22

07/01/2019 15:38

## Resumo Contábil

**Unidade:** 000013 - SEC DE PLANEJAMENTO, ADMINISTRACAO, TECN - INATIVOS

### Contribuição Previdenciária do Segurado por Vínculo

Vínculo		
01 - Inativos		
Total		
<b>Base de I.R.R.F.</b>	<b>74.958,62</b>	<b>Base de Previdência Total</b>
<b>Base de F.G.T.S.</b>	<b>0,00</b>	Base de Previdência por Vínculo
		01 - Inativos

Assinado digitalmente por JOAO LUIS FERREIRA FILHO, JOSE CRISTOVAM DA SILVA FILHO  
Data: 2019.01.07 15:38:00  
Assinatura: https://etec.sistemas.gov.br/doc/assinatura/Doc:seam.Código.do.documento:a46bcb85-27a0-4e97-60b6-22358369911a

**PREFEITURA MUNICIPAL DE LIMOEIRO**

PC COMENDADOR PESTANA, 01, CENTRO. LIMOEIRO-PE

CNPJ: 11.097.292/0001-49

Mês: 06/2019

Folha Mensal

Página 23

07/01/2019 15:30

**Resumo Contábil****Unidade: 000014 - SEC DE PLANEJAMENTO, ADMINISTRACAO, TECN - PENSIONISTAS**

<b>Total a Empenhar</b>	<b>20.429,55</b>	
Total de Vencimentos	20.429,55	
Salário Família	0,00	
Outras Deduções	0,00	
Horas Extras (3.1.90.16)	0,00	
Bolsa de Estudo (3.3.90.18)	0,00	
Despesa/Receita.Extra (PASEP,...)	0,00	
Sal. Maternidade	0,00	
Benefícios Assistenciais	0,00	
<b>Total Bruto</b>	<b>20.429,55</b>	
Total de Descontos	2.028,08	
Total Líquido	18.401,47	Valor Ref. a 13º Salário
FGTS a Recolher	0,00	→ Valores Sem 13º Salário

Vínculo	Bruto		Deduções			Líquido
	Patronal	Bruto	Salário Família	Salário Maternidade	Outras Deduções	Patronal Líquido
02 Pensionistas	0,00	0,00	0,00	0,00	0,00	0,00
<b>Total</b>	<b>0,00</b>	<b>0,00</b>	<b>0,00</b>	<b>0,00</b>	<b>0,00</b>	<b>0,00</b>

**Funcionários**

Situação	Quantidade
01 - Normal	
<b>Total</b>	
Quantidade de trabalhadores processados	

**Proventos**

Evento	Descrição	Qtde.	Refer.	Valor	Classificação contábil
001	SALARIO BASE	23	690,00	19.666,35	Salário Base
009	QUINQUENIO 15%	2	30,00	286,20	
010	QUINQUENIO 20%	1	20,00	190,80	
012	QUINQUENIO 30%	1	30,00	286,20	
<b>Resumo de Proventos por Classificação</b>					
Sem classificação			80,00	763,20	
Salário Base			690,00	19.666,35	
<b>Total</b>			<b>770,00</b>	<b>20.429,55</b>	

**Descontos**

Evento	Descrição	Qtde.	Refer.	Valor	Classificação contábil
006	EMPRESTIMO CONSIG. CEF	5	311,00	1.325,87	Receita Extra Despesa Extra
054	EMPRESTIMO CONSIG. CEF (LIMOEIROPREV)	3	96,00	641,80	Receita Extra Despesa Extra
065	EMPRESTIMO CONSIG. CEF (LIMOEIROPREV)	1	0,00	60,41	Receita Extra Despesa Extra
<b>Resumo de Descontos por Classificação</b>					
Receita Extra Despesa Extra			407,00	2.028,08	
<b>Total</b>			<b>407,00</b>	<b>2.028,08</b>	

**Contribuição Previdenciária do Segurado por Vínculo**

Vínculo	Valor
02 - Pensionistas	0,00
<b>Total</b>	<b>0,00</b>

<b>Base de I.R.R.F.</b>	<b>20.429,55</b>
<b>Base de F.G.T.S.</b>	<b>0,00</b>

<b>Base de Previdência Total</b>	<b>0,00</b>
Base de Previdência por Vínculo	Valor
02 - Pensionistas	0,00

# PREFEITURA MUNICIPAL DE LIMOEIRO

PC COMENDADOR PESTANA, 01, CENTRO. LIMOEIRO-PE

CNPJ: 11.097.292/0001-49

Mês: 06/2019

Folha Mensal

Página 24

07/01/2019 15:30

## Resumo Contábil

Unidade: 000015 - SEC MUN DE CULTURA E JUVENTUDE - CONT EMERGENCIAL

<b>Total a Empenhar</b>	<b>5.882,82</b>	
Total de Vencimentos	4.770,00	
Salário Família	63,42	
Outras Deduções	0,00	
Horas Extras (3.1.90.16)	0,00	
Bolsa de Estudo (3.3.90.18)	0,00	
Despesa/Receita.Extra (PASEP,...)	0,00	
Sal. Maternidade	0,00	
Benefícios Assistenciais	0,00	
<b>Total Bruto</b>	<b>4.833,42</b>	
Total de Descontos	381,60	
Total Líquido	4.451,82	Valor Ref. a 13º Salário
FGTS a Recolher	0,00	→ Valores Sem 13º Salário

Vínculo	Bruto		Deduções			Líquido
	Patronal	Bruto	Salário Família	Salário Maternidade	Outras Deduções	Patronal Líquido
97 Contratados		1.049,40	63,42	0,00	0,00	985,98
<b>Total</b>		<b>1.049,40</b>	<b>63,42</b>	<b>0,00</b>	<b>0,00</b>	<b>985,98</b>

### Funcionários

Situação	Quantidade
01 - Normal	
<b>Total</b>	
Quantidade de trabalhadores processados	

### Proventos

Evento	Descrição	Qtde.	Refer.	Valor	Classificação contábil
001	SALARIO BASE	5	150,00	4.770,00	Salário Base
904	SALARIO FAMILIA	1	2,00	63,42	Salário Família

#### Resumo de Proventos por Classificação

Salário Base	150,00	4.770,00
Salário Família	2,00	63,42
<b>Total</b>	<b>152,00</b>	<b>4.833,42</b>

### Descontos

Evento	Descrição	Qtde.	Refer.	Valor	Classificação contábil
919	PREVIDENCIA - RGPS	5	40,00	381,60	Receita Extra Despesa Extra

#### Resumo de Descontos por Classificação

Receita Extra Despesa Extra	40,00	381,60
<b>Total</b>	<b>40,00</b>	<b>381,60</b>

### Contribuição Previdenciária do Segurado por Vínculo

Vínculo	Valor
97 - Contratados	381,60
<b>Total</b>	<b>381,60</b>

<b>Base de I.R.R.F.</b>	<b>4.770,00</b>
<b>Base de F.G.T.S.</b>	<b>0,00</b>

<b>Base de Previdência Total</b>	<b>4.770,00</b>
Base de Previdência por Vínculo	Valor
97 - Contratados	4.770,00

# PREFEITURA MUNICIPAL DE LIMOEIRO

PC COMENDADOR PESTANA, 01, CENTRO. LIMOEIRO-PE

CNPJ: 11.097.292/0001-49

Mês: 06/2019

Folha Mensal

Página 25

07/01/2019 15:30

## Resumo Contábil

Unidade: 000016 - PROCURADORIA GERAL DO MUNICÍPIO - SEDE - EFETIVOS

<b>Total a Empenhar</b>	<b>14.542,67</b>	
Total de Vencimentos	13.066,67	
Salário Família	0,00	
Outras Deduções	0,00	
Horas Extras (3.1.90.16)	0,00	
Bolsa de Estudo (3.3.90.18)	0,00	
Despesa/Receita.Extra (PASEP,...)	0,00	
Sal. Maternidade	0,00	
Benefícios Assistenciais	0,00	
<b>Total Bruto</b>	<b>13.066,67</b>	
Total de Descontos	2.889,72	
Total Líquido	10.176,95	Valor Ref. a 13º Salário
FGTS a Recolher	0,00	→ Valores Sem 13º Salário

Vínculo	Bruto		Deduções			Líquido
	Patronal	Bruto	Salário Família	Salário Maternidade	Outras Deduções	Patronal Líquido
30 Efetivos - RPPS 1 - Admitidos ate 10/2011		1.476,00	0,00	0,00	0,00	1.476,00
<b>Total</b>		<b>1.476,00</b>	<b>0,00</b>	<b>0,00</b>	<b>0,00</b>	<b>1.476,00</b>

### Funcionários

Situação	Quantidade
01 - Normal	
97 - Afastamento sem vencimento/sem remuneração	
<b>Total</b>	
Quantidade de trabalhadores processados	

### Proventos

Evento	Descrição	Qtde.	Refer.	Valor	Classificação contábil
001	SALARIO BASE	2	60,00	1.920,00	Salário Base
057	COMP CARGO COMISSIONADO	2	0,00	10.380,00	
908	1/3 FERIAS	1	30,00	766,67	
<b>Resumo de Proventos por Classificação</b>					
Sem classificação			30,00	11.146,67	
Salário Base			60,00	1.920,00	
<b>Total</b>			<b>90,00</b>	<b>13.066,67</b>	

### Descontos

Evento	Descrição	Qtde.	Refer.	Valor	Classificação contábil
920	IRRF - SALARIO	2	35,00	1.536,72	Receita Orçamentária
942	PREVIDÊNCIA - RPPS	2	22,00	1.353,00	Receita Extra Despesa Extra
<b>Resumo de Descontos por Classificação</b>					
Receita Orçamentária			35,00	1.536,72	
Receita Extra Despesa Extra			22,00	1.353,00	
<b>Total</b>			<b>57,00</b>	<b>2.889,72</b>	

### Contribuição Previdenciária do Segurado por Vínculo

Vínculo	Valor
30 - Efetivos - RPPS 1 - Admitidos ate 10/2011	1.353,00
<b>Total</b>	<b>1.353,00</b>

<b>Base de I.R.R.F.</b>	<b>12.300,00</b>
<b>Base de F.G.T.S.</b>	<b>0,00</b>

<b>Base de Previdência Total</b>	<b>12.300,00</b>
Base de Previdência por Vínculo	Valor
30 - Efetivos - RPPS 1 - Admitidos ate 10/2011	12.300,00

# PREFEITURA MUNICIPAL DE LIMOEIRO

PC COMENDADOR PESTANA, 01, CENTRO. LIMOEIRO-PE

CNPJ: 11.097.292/0001-49

Mês: 06/2019

Folha Mensal

Página 26

07/01/2019 15:38

## Resumo Contábil

Unidade: 000018 - SEC MUN DE INFRA-ESTRUTURA - LIMPEZA URBANA - EFETIVOS

<b>Total a Empenhar</b>	<b>12.170,38</b>	
Total de Vencimentos	10.615,80	
Salário Família	63,42	
Outras Deduções	0,00	
Horas Extras (3.1.90.16)	163,33	
Bolsa de Estudo (3.3.90.18)	0,00	
Despesa/Receita.Extra (PASEP,...)	0,00	
Sal. Maternidade	0,00	
Benefícios Assistenciais	0,00	
<b>Total Bruto</b>	<b>10.842,55</b>	
Total de Descontos	2.558,66	
Total Líquido	8.283,89	Valor Ref. a 13º Salário
FGTS a Recolher	0,00	→ Valores Sem 13º Salário

Vínculo	Bruto		Deduções			Líquido
	Patronal Bruto	Salário Família	Salário Maternidade	Outras Deduções	Patronal Líquido	
30 Efetivos - RPPS 1 - Admitidos ate 10/2011	1.156,11	63,42	0,00	0,00	1.092,69	
31 Efetivos - RPPS 2 - Admitidos apos 11/2011	171,72	0,00	0,00	0,00	171,72	
<b>Total</b>	<b>1.327,83</b>	<b>63,42</b>	<b>0,00</b>	<b>0,00</b>	<b>1.264,41</b>	

### Funcionários

Situação	Quantidade
01 - Normal	
<b>Total</b>	
Quantidade de trabalhadores processados	

### Proventos

Evento	Descrição	Qtde.	Refer.	Valor	Classificação contábil
001	SALARIO BASE	7	210,00	6.704,00	Salário Base
004	HORA EXTRA 50%	1	20,00	163,33	Hora Extra
007	QUINQUENIO 5%	3	15,00	147,80	
008	QUINQUENIO 10%	1	10,00	95,40	
009	QUINQUENIO 15%	1	15,00	153,30	
021	INSALUBRIDADE 20%	5	100,00	959,20	
040	INCORPORAÇÃO	2	0,00	136,00	
904	SALARIO FAMILIA	1	2,00	63,42	Salário Família
954	LICENCA-PRÊMIO	2	60,00	2.420,10	

#### Resumo de Proventos por Classificação

Sem classificação	200,00	3.911,80
Salário Base	210,00	6.704,00
Hora Extra	20,00	163,33
Salário Família	2,00	63,42
<b>Total</b>	<b>432,00</b>	<b>10.842,55</b>

### Descontos

Evento	Descrição	Qtde.	Refer.	Valor	Classificação contábil
006	EMPRESTIMO CONSIG. CEF	4	199,00	670,63	Receita Extra Despesa Extra
019	ASSEMULPE	3	3,00	28,62	Receita Extra Despesa Extra
038	CARTÃO BCSUL	1	0,00	34,69	Receita Extra Despesa Extra
058	EMPRESTIMO CONSIG. CEF II	4	176,00	579,91	Receita Extra Despesa Extra
059	EMPRESTIMO CONSIG. CEF III	1	0,00	34,76	Receita Extra Despesa Extra
060	EMPRESTIMO CONSIG. CEF IV	1	0,00	24,38	Receita Extra Despesa Extra
942	PREVIDÊNCIA - RPPS	9	99,00	1.185,67	Receita Extra Despesa Extra

#### Resumo de Descontos por Classificação

Receita Extra Despesa Extra	477,00	2.558,66
<b>Total</b>	<b>477,00</b>	<b>2.558,66</b>

# PREFEITURA MUNICIPAL DE LIMOEIRO

PC COMENDADOR PESTANA, 01, CENTRO. LIMOEIRO-PE

CNPJ: 11.097.292/0001-49

Mês: 06/2019

Folha Mensal

Página 27

07/01/2019 15:38

## Resumo Contábil

Unidade: 000018 - SEC MUN DE INFRA-ESTRUTURA - LIMPEZA URBANA - EFETIVOS

### Contribuição Previdenciária do Segurado por Vínculo

Vínculo		
30 - Efetivos - RPPS 1 - Admitidos ate 10/2011		1.059,71
31 - Efetivos - RPPS 2 - Admitidos apos 11/2011		128,00
<b>Total</b>		<b>1.187,71</b>

<b>Base de I.R.R.F.</b>	<b>10.779,13</b>	<b>Base de Previdência Total</b>	<b>10.779,13</b>
<b>Base de F.G.T.S.</b>	<b>0,00</b>	Base de Previdência por Vínculo	
		30 - Efetivos - RPPS 1 - Admitidos ate 10/2011	9.639,40
		31 - Efetivos - RPPS 2 - Admitidos apos 11/2011	1.140,00

Assinado digitalmente por JOSÉ FERREIRA FILHO, JOSE CRISTOVAM DA SILVA FILHO em 07/01/2019 às 15:38:08. URL: https://eic.sistemas.treasury.gov.br/assine/assinatura.aspx?doc=seam.Código.do.documento:446bcb85-27a0-4e97-60b6-22358369911a

# PREFEITURA MUNICIPAL DE LIMOEIRO

PC COMENDADOR PESTANA, 01, CENTRO. LIMOEIRO-PE

CNPJ: 11.097.292/0001-49

Mês: 06/2019

Folha Mensal

Página 28

07/01/2019 15:30

## Resumo Contábil

Unidade: 000019 - GABINETE DO PREFEITO - CONTROLE INTERNO - EFETIVOS

<b>Total a Empenhar</b>	<b>2.300,00</b>	
Total de Vencimentos	2.000,00	
Salário Família	0,00	
Outras Deduções	0,00	
Horas Extras (3.1.90.16)	0,00	
Bolsa de Estudo (3.3.90.18)	0,00	
Despesa/Receita.Extra (PASEP,...)	0,00	
Sal. Maternidade	0,00	
Benefícios Assistenciais	0,00	
<b>Total Bruto</b>	<b>2.000,00</b>	
Total de Descontos	220,00	
Total Líquido	1.780,00	Valor Ref. a 13º Salário
FGTS a Recolher	0,00	→ Valores Sem 13º Salário

Vínculo	Bruto		Deduções			Líquido
	Patronal	Bruto	Salário Família	Salário Maternidade	Outras Deduções	Patronal Líquido
31 Efetivos - RPPS 2 - Admitidos apos 11/2011	300,00		0,00	0,00	0,00	300,00
<b>Total</b>	<b>300,00</b>		<b>0,00</b>	<b>0,00</b>	<b>0,00</b>	<b>300,00</b>

### Funcionários

Situação	Quantidade
01 - Normal	
<b>Total</b>	
Quantidade de trabalhadores processados	

### Proventos

Evento	Descrição	Qtde.	Refer.	Valor	Classificação contábil
001	SALARIO BASE	1	30,00	2.000,00	Salário Base
<b>Resumo de Proventos por Classificação</b>					
	Salário Base		30,00	2.000,00	
	<b>Total</b>		<b>30,00</b>	<b>2.000,00</b>	

### Descontos

Evento	Descrição	Qtde.	Refer.	Valor	Classificação contábil
942	PREVIDÊNCIA - RPPS	1	11,00	220,00	Receita Extra Despesa Extra
<b>Resumo de Descontos por Classificação</b>					
	Receita Extra Despesa Extra		11,00	220,00	
	<b>Total</b>		<b>11,00</b>	<b>220,00</b>	

### Contribuição Previdenciária do Segurado por Vínculo

Vínculo	Valor
31 - Efetivos - RPPS 2 - Admitidos apos 11/2011	220,00
<b>Total</b>	<b>220,00</b>

<b>Base de I.R.R.F.</b>	<b>2.000,00</b>
<b>Base de F.G.T.S.</b>	<b>0,00</b>

<b>Base de Previdência Total</b>	<b>2.000,00</b>
Base de Previdência por Vínculo	Valor
31 - Efetivos - RPPS 2 - Admitidos apos 11/2011	2.000,00

# PREFEITURA MUNICIPAL DE LIMOEIRO

PC COMENDADOR PESTANA, 01, CENTRO. LIMOEIRO-PE

CNPJ: 11.097.292/0001-49

Mês: 06/2019

Folha Mensal

Página 29

07/01/2019 15:30

## Resumo Contábil

Unidade: 000020 - SEC MUN DE SEGURANÇA CIDADÃ E JUSTIÇA - GUARDA - EFETIVOS

<b>Total a Empenhar</b>	<b>120.569,34</b>	
Total de Vencimentos	104.768,05	
Salário Família	0,00	
Outras Deduções	0,00	
Horas Extras (3.1.90.16)	2.686,78	
Bolsa de Estudo (3.3.90.18)	0,00	
Despesa/Receita.Extra (PASEP,...)	0,00	
Sal. Maternidade	0,00	
Benefícios Assistenciais	0,00	
<b>Total Bruto</b>	<b>107.454,83</b>	
Total de Descontos	27.701,21	
Total Líquido	79.753,62	Valor Ref. a 13º Salário
FGTS a Recolher	0,00	→ Valores Sem 13º Salário

Vínculo	Bruto		Deduções			Líquido
	Patronal Bruto	Salário Família	Salário Maternidade	Outras Deduções	Patronal Líquido	
30 Efetivos - RPPS 1 - Admitidos ate 10/2011	10.770,52	0,00	0,00	0,00	10.770,52	
31 Efetivos - RPPS 2 - Admitidos apos 11/2011	2.343,99	0,00	0,00	0,00	2.343,99	
<b>Total</b>	<b>13.114,51</b>	<b>0,00</b>	<b>0,00</b>	<b>0,00</b>	<b>13.114,51</b>	

## Funcionários

Situação	Quantidade
01 - Normal	
<b>Total</b>	
Quantidade de trabalhadores processados	

## Proventos

Evento	Descrição	Qtde.	Refer.	Valor	Classificação contábil
001	SALARIO BASE	52	1.545,00	68.330,20	Salário Base
004	HORA EXTRA 50%	8	243,00	2.686,78	Hora Extra
007	QUINQUENIO 5%	33	165,00	2.142,87	
008	QUINQUENIO 10%	2	20,00	265,36	
009	QUINQUENIO 15%	1	15,00	199,02	
040	INCORPORAÇÃO	1	0,00	68,00	
047	RISCO DE VIDA 30%	51	1.530,00	20.101,02	
057	COMP CARGO COMISSONADO	1	0,00	575,16	
089	ADICIONAL NOTURNO (HORAS) GUARDA	38	1.365,00	4.527,89	
108	GRATIFICAÇÃO	7	123,54	1.725,41	
908	1/3 FERIAS	4	120,00	2.344,02	
954	LICENCA-PRÊMIO	3	75,00	4.759,89	
<b>Resumo de Proventos por Classificação</b>					
	Sem classificação		3.413,54	36.708,64	
	Salário Base		1.545,00	68.330,20	
	Hora Extra		243,00	2.686,78	
	<b>Total</b>		<b>5.201,54</b>	<b>107.725,62</b>	

## Descontos

Evento	Descrição	Qtde.	Refer.	Valor	Classificação contábil
006	EMPRESTIMO CONSIG. CEF	31	612,00	6.321,23	Receita Extra Despesa Extra
019	ASSEMULPE	10	10,00	132,70	Receita Extra Despesa Extra
027	PENSÃO ALIMENTICIA	4	0,00	1.336,69	Receita Extra Despesa Extra
038	CARTÃO BCSUL	3	0,00	58,88	Receita Extra Despesa Extra
046	AGMATASPE	45	112,50	1.492,65	Receita Extra Despesa Extra
058	EMPRESTIMO CONSIG. CEF II	19	442,00	3.094,23	Receita Extra Despesa Extra
059	EMPRESTIMO CONSIG. CEF III	12	491,00	2.036,05	Receita Extra Despesa Extra
060	EMPRESTIMO CONSIG. CEF IV	3	67,00	215,28	Receita Extra Despesa Extra
061	EMPRESTIMO CONSIG. CEF V	1	0,00	89,46	Receita Extra Despesa Extra
062	EMPRESTIMO CONSIG. CEF VI	1	60,00	60,75	Receita Extra Despesa Extra

# PREFEITURA MUNICIPAL DE LIMOEIRO

PC COMENDADOR PESTANA, 01, CENTRO. LIMOEIRO-PE

CNPJ: 11.097.292/0001-49

Mês: 06/2019  
Folha Mensal

Página 30 de 30

07/01/2019 15:38

## Resumo Contábil

### Unidade: 000020 - SEC MUN DE SEGURANÇA CIDADÃ E JUSTIÇA - GUARDA - EFETIVOS

063	EMPRESTIMO CONSIG. SANTANDER	1	0,00	242,32	Receita Extra	Despesa Extra
088	DEV PAGAMENTO INDEVIDO	1	30,00	270,79	Valor já descontado do Bruto	
103	PENSÃO ALIMENTICIA (BRUTO)	1	20,00	381,46	Receita Extra	Despesa Extra
104	PENSÃO ALIMENTICIA (LIQ)	1	21,00	350,93	Receita Extra	Despesa Extra
111	PENSÃO ALIMENTICIA (SM)	1	25,38	242,13	Receita Extra	Despesa Extra
920	IRRF - SALARIO	7	52,50	54,65	Receita Orçamentária	
942	PREVIDÊNCIA - RPPS	54	594,00	11.591,80	Receita Extra	Despesa Extra

#### Resumo de Descontos por Classificação

Valor já descontado do Bruto	30,00	270,79
Receita Orçamentária	52,50	54,65
Receita Extra Despesa Extra	2.454,88	27.646,56
<b>Total</b>	<b>2.537,38</b>	<b>27.972,00</b>

### Contribuição Previdenciária do Segurado por Vínculo

Vínculo		
30 - Efetivos - RPPS 1 - Admitidos ate 10/2011	9.872,48	9.872,48
31 - Efetivos - RPPS 2 - Admitidos apos 11/2011	1.762,48	1.762,48
<b>Total</b>	<b>11.634,96</b>	<b>11.634,96</b>

<b>Base de I.R.R.F.</b>	<b>103.421,32</b>
<b>Base de F.G.T.S.</b>	<b>0,00</b>

<b>Base de Previdência Total</b>	<b>105.381,48</b>
Base de Previdência por Vínculo	
30 - Efetivos - RPPS 1 - Admitidos ate 10/2011	89.758,99
31 - Efetivos - RPPS 2 - Admitidos apos 11/2011	15.622,49

Assinado Digitalmente por: JOAO LUIS FERRERIA JUNIOR  
CPF: 030.919.110-00  
Assinatura: 450458597a04e97f60b622358369911a

# PREFEITURA MUNICIPAL DE LIMOEIRO

PC COMENDADOR PESTANA, 01, CENTRO. LIMOEIRO-PE

CNPJ: 11.097.292/0001-49

Folha Mensal

Página 31

07/01/2019 15:30

## Resumo Contábil

Unidade: 000021 - GABINETE DO PREFEITO - COMISSIONADOS

<b>Total a Empenhar</b>	<b>18.641,60</b>	
Total de Vencimentos	15.280,00	
Salário Família	0,00	
Outras Deduções	0,00	
Horas Extras (3.1.90.16)	0,00	
Bolsa de Estudo (3.3.90.18)	0,00	
Despesa/Receita.Extra (PASEP,...)	0,00	
Sal. Maternidade	0,00	
Benefícios Assistenciais	0,00	
<b>Total Bruto</b>	<b>15.280,00</b>	
Total de Descontos	2.273,44	
Total Líquido	13.006,56	Valor Ref. a 13º Salário
FGTS a Recolher	0,00	→ Valores Sem 13º Salário

Vínculo	Bruto		Deduções			Líquido
	Patronal	Bruto	Salário Família	Salário Maternidade	Outras Deduções	Patronal Líquido
35 Comissionados		3.361,60	0,00	0,00	0,00	3.361,60
<b>Total</b>		<b>3.361,60</b>	<b>0,00</b>	<b>0,00</b>	<b>0,00</b>	<b>3.361,60</b>

### Funcionários

Situação	Quantidade
01 - Normal	
<b>Total</b>	
Quantidade de trabalhadores processados	

### Proventos

Evento	Descrição	Qtde.	Refer.	Valor	Classificação contábil
002	CARGO COMISSONADO	5	150,00	14.800,00	Salário Base
031	GRATIFICAÇÃO 30%	1	30,00	480,00	
<b>Resumo de Proventos por Classificação</b>					
Sem classificação			30,00	480,00	
Salário Base			150,00	14.800,00	
<b>Total</b>			<b>180,00</b>	<b>15.280,00</b>	

### Descontos

Evento	Descrição	Qtde.	Refer.	Valor	Classificação contábil
919	PREVIDENCIA - RGPS	5	47,00	1.543,20	Receita Extra Despesa Extra
920	IRRF - SALARIO	2	45,00	730,24	Receita Orçamentária
<b>Resumo de Descontos por Classificação</b>					
Receita Orçamentária			45,00	730,24	
Receita Extra Despesa Extra			47,00	1.543,20	
<b>Total</b>			<b>92,00</b>	<b>2.273,44</b>	

### Contribuição Previdenciária do Segurado por Vínculo

Vínculo	Valor
35 - Comissionados	1.543,20
<b>Total</b>	<b>1.543,20</b>

<b>Base de I.R.R.F.</b>	<b>15.280,00</b>	<b>Base de Previdência Total</b>	<b>15.280,00</b>
<b>Base de F.G.T.S.</b>	<b>0,00</b>	Base de Previdência por Vínculo	Valor
		35 - Comissionados	15.280,00

**PREFEITURA MUNICIPAL DE LIMOEIRO**

PC COMENDADOR PESTANA, 01, CENTRO. LIMOEIRO-PE

CNPJ: 11.097.292/0001-49

Mês: 06/2019

Folha Mensal

Página 32

07/01/2019 15:30

**Resumo Contábil****Unidade: 000022 - SEC MUN DE DESENVOLVIMENTO ECONOMICO - COMISSIONADOS**

<b>Total a Empenhar</b>	<b>30.683,00</b>	
Total de Vencimentos	25.150,00	
Salário Família	0,00	
Outras Deduções	0,00	
Horas Extras (3.1.90.16)	0,00	
Bolsa de Estudo (3.3.90.18)	0,00	
Despesa/Receita.Extra (PASEP,...)	0,00	
Sal. Maternidade	0,00	
Benefícios Assistenciais	0,00	
<b>Total Bruto</b>	<b>25.150,00</b>	
Total de Descontos	4.276,02	
Total Líquido	20.873,98	Valor Ref. a 13º Salário
FGTS a Recolher	0,00	→ Valores Sem 13º Salário

Vínculo	Bruto		Deduções			Líquido
	Patronal	Bruto	Salário Família	Salário Maternidade	Outras Deduções	Patronal Líquido
35 Comissionados		5.533,00	0,00	0,00	0,00	5.533,00
<b>Total</b>		<b>5.533,00</b>	<b>0,00</b>	<b>0,00</b>	<b>0,00</b>	<b>5.533,00</b>

**Funcionários**

Situação	Quantidade
01 - Normal	
<b>Total</b>	
Quantidade de trabalhadores processados	

**Proventos**

Evento	Descrição	Qtde.	Refer.	Valor	Classificação contábil
002	CARGO COMISSONADO	6	180,00	14.000,00	Salário Base
003	SUBSIDIOS	1	30,00	10.000,00	Salário Base
108	GRATIFICAÇÃO	1	50,00	1.150,00	
<b>Resumo de Proventos por Classificação</b>					
Sem classificação			50,00	1.150,00	
Salário Base			210,00	24.000,00	
<b>Total</b>			<b>260,00</b>	<b>25.150,00</b>	

**Descontos**

Evento	Descrição	Qtde.	Refer.	Valor	Classificação contábil
919	PREVIDENCIA - RGPS	7	66,00	2.109,53	Receita Extra Despesa Extra
920	IRRF - SALARIO	4	72,50	2.166,49	Receita Orçamentária
<b>Resumo de Descontos por Classificação</b>					
Receita Orçamentária			72,50	2.166,49	
Receita Extra Despesa Extra			66,00	2.109,53	
<b>Total</b>			<b>138,50</b>	<b>4.276,02</b>	

**Contribuição Previdenciária do Segurado por Vínculo**

Vínculo	Valor
35 - Comissionados	2.109,53
<b>Total</b>	<b>2.109,53</b>

<b>Base de I.R.R.F.</b>	<b>25.150,00</b>
<b>Base de F.G.T.S.</b>	<b>0,00</b>

<b>Base de Previdência Total</b>	<b>25.150,00</b>
Base de Previdência por Vínculo	Valor
35 - Comissionados	25.150,00

**PREFEITURA MUNICIPAL DE LIMOEIRO**

PC COMENDADOR PESTANA, 01, CENTRO. LIMOEIRO-PE

CNPJ: 11.097.292/0001-49

Mês: 06/2019

Folha Mensal

Página 33

07/01/2019 15:38

**Resumo Contábil****Unidade: 000025 - SEC DE PLANEJAMENTO, ADMINISTRACAO, TECN - COMISSIONADOS**

<b>Total a Empenhar</b>	<b>35.109,52</b>	
Total de Vencimentos	29.097,33	
Salário Família	31,71	
Outras Deduções	0,00	
Horas Extras (3.1.90.16)	0,00	
Bolsa de Estudo (3.3.90.18)	0,00	
Despesa/Receita.Extra (PASEP,...)	0,00	
Sal. Maternidade	0,00	
Benefícios Assistenciais	0,00	
<b>Total Bruto</b>	<b>29.129,04</b>	
Total de Descontos	5.697,55	
Total Líquido	23.431,49	Valor Ref. a 13º Salário
FGTS a Recolher	0,00	→ Valores Sem 13º Salário

Vínculo	Bruto		Deduções			Líquido
	Patronal	Bruto	Salário Família	Salário Maternidade	Outras Deduções	Patronal Líquido
35 Comissionados		5.980,48	31,71	0,00	0,00	5.948,77
<b>Total</b>		<b>5.980,48</b>	<b>31,71</b>	<b>0,00</b>	<b>0,00</b>	<b>5.948,77</b>

**Funcionários**

Situação	Quantidade
01 - Normal	
11 - Rescisão de contrato de trabalho sem justa causa por iniciativa do empregador ou exoneração de ofício de servidor de cargo efetivo ou exoneração de cargo em comissão	
<b>Total</b>	
Quantidade de trabalhadores processados	

**Proventos**

Evento	Descrição	Qtde.	Refer.	Valor	Classificação contábil
002	CARGO COMISSIONADO	6	162,00	13.320,00	Salário Base
003	SUBSIDIOS	1	30,00	10.000,00	Salário Base
032	GRATIFICAÇÃO 50%	3	150,00	2.484,00	
904	SALARIO FAMILIA	1	1,00	31,71	Salário Família
907	FERIAS PROPORCIONAIS	1	0,00	1.380,00	
908	1/3 FERIAS	1	30,00	533,33	
913	13o. SALARIO PROPORCIONAL	1	6,00	1.380,00	
<b>Resumo de Proventos por Classificação</b>					
	Sem classificação		186,00	5.777,33	
	Salário Base		192,00	23.320,00	
	Salário Família		1,00	31,71	
	<b>Total</b>		<b>379,00</b>	<b>29.129,04</b>	

**Descontos**

Evento	Descrição	Qtde.	Refer.	Valor	Classificação contábil
006	EMPRESTIMO CONSIG. CEF	1	15,00	1.153,08	Receita Extra Despesa Extra
919	PREVIDENCIA - RGPS	7	68,00	2.242,35	Receita Extra Despesa Extra
920	IRRF - SALARIO	4	80,00	2.191,72	Receita Orçamentária
922	PREVIDÊNCIA 13º SALARIO - RGPS	1	8,00	110,40	Receita Extra Despesa Extra
<b>Resumo de Descontos por Classificação</b>					
	Receita Orçamentária		80,00	2.191,72	
	Receita Extra Despesa Extra		91,00	3.505,83	
	<b>Total</b>		<b>171,00</b>	<b>5.697,55</b>	

**Contribuição Previdenciária do Segurado por Vínculo**

Vínculo	Valor
35 - Comissionados	2.352,75
<b>Total</b>	<b>2.352,75</b>

# PREFEITURA MUNICIPAL DE LIMOEIRO

PC COMENDADOR PESTANA, 01, CENTRO. LIMOEIRO-PE

CNPJ: 11.097.292/0001-49

Mês: 06/2019

Folha Mensal

Página 34

07/01/2019 15:38

## Resumo Contábil

Unidade: 000025 - SEC DE PLANEJAMENTO, ADMINISTRACAO, TECN - COMISSIONADOS

Base de I.R.R.F.	28.564,00	Base de Previdência Total	27.180,00
Base de F.G.T.S.	0,00	Base de Previdência por Vínculo	
		35 - Comissionados	27.180,00

Atualmente por: JOAO LUIS FERREIRA FILHO, JOSE CRISTOVAM DA SILVA FILHO  
Código do documento: a46bcb85-27a0-4e97-60b6-22358369911a

# PREFEITURA MUNICIPAL DE LIMOEIRO

PC COMENDADOR PESTANA, 01, CENTRO. LIMOEIRO-PE

CNPJ: 11.097.292/0001-49

Mês: 06/2019

Folha Mensal

Página 35

07/01/2019 15:30

## Resumo Contábil

Unidade: 000026 - SEC MUN DE FINANÇAS - COMISSIONADOS

<b>Total a Empenhar</b>	<b>16.958,00</b>	
Total de Vencimentos	13.900,00	
Salário Família	0,00	
Outras Deduções	0,00	
Horas Extras (3.1.90.16)	0,00	
Bolsa de Estudo (3.3.90.18)	0,00	
Despesa/Receita.Extra (PASEP,...)	0,00	
Sal. Maternidade	0,00	
Benefícios Assistenciais	0,00	
<b>Total Bruto</b>	<b>13.900,00</b>	
Total de Descontos	2.727,92	
Total Líquido	11.172,08	Valor Ref. a 13º Salário
FGTS a Recolher	0,00	→ Valores Sem 13º Salário

Vínculo	Bruto		Deduções			Líquido
	Patronal	Bruto	Salário Família	Salário Maternidade	Outras Deduções	Patronal Líquido
35 Comissionados		3.058,00	0,00	0,00	0,00	3.058,00
<b>Total</b>		<b>3.058,00</b>	<b>0,00</b>	<b>0,00</b>	<b>0,00</b>	<b>3.058,00</b>

### Funcionários

Situação	Quantidade
01 - Normal	
<b>Total</b>	
Quantidade de trabalhadores processados	

### Proventos

Evento	Descrição	Qtde.	Refer.	Valor	Classificação contábil
002	CARGO COMISSIONADO	2	60,00	3.900,00	Salário Base
003	SUBSIDIOS	1	30,00	10.000,00	Salário Base
<b>Resumo de Proventos por Classificação</b>					
	Salário Base		90,00	13.900,00	
<b>Total</b>			<b>90,00</b>	<b>13.900,00</b>	

### Descontos

Evento	Descrição	Qtde.	Refer.	Valor	Classificação contábil
019	ASSEMULPE	1	1,00	100,00	Receita Extra Despesa Extra
919	PREVIDENCIA - RGPS	3	28,00	956,03	Receita Extra Despesa Extra
920	IRRF - SALARIO	2	35,00	1.671,89	Receita Orçamentária
<b>Resumo de Descontos por Classificação</b>					
	Receita Orçamentária		35,00	1.671,89	
	Receita Extra Despesa Extra		29,00	1.056,03	
<b>Total</b>			<b>64,00</b>	<b>2.727,92</b>	

### Contribuição Previdenciária do Segurado por Vínculo

Vínculo	Valor
35 - Comissionados	956,03
<b>Total</b>	<b>956,03</b>

<b>Base de I.R.R.F.</b>	<b>13.900,00</b>	<b>Base de Previdência Total</b>	<b>13.900,00</b>
<b>Base de F.G.T.S.</b>	<b>0,00</b>	Base de Previdência por Vínculo	Valor
		35 - Comissionados	13.900,00

# PREFEITURA MUNICIPAL DE LIMOEIRO

PC COMENDADOR PESTANA, 01, CENTRO. LIMOEIRO-PE

CNPJ: 11.097.292/0001-49

Mês: 06/2019

Folha Mensal

Página 36 de 36

07/01/2019 15:30

## Resumo Contábil

Unidade: 000027 - PREFEITO E VICE - ELETIVOS

<b>Total a Empenhar</b>	<b>36.600,00</b>	
Total de Vencimentos	30.000,00	
Salário Família	0,00	
Outras Deduções	0,00	
Horas Extras (3.1.90.16)	0,00	
Bolsa de Estudo (3.3.90.18)	0,00	
Despesa/Receita.Extra (PASEP,...)	0,00	
Sal. Maternidade	0,00	
Benefícios Assistenciais	0,00	
<b>Total Bruto</b>	<b>30.000,00</b>	
Total de Descontos	14.885,37	
Total Líquido	15.114,63	Valor Ref. a 13º Salário
FGTS a Recolher	0,00	→ Valores Sem 13º Salário

Vínculo	Bruto		Deduções			Líquido
	Patronal	Bruto	Salário Família	Salário Maternidade	Outras Deduções	Patronal Líquido
19 Eletivos		6.600,00	0,00	0,00	0,00	6.600,00
<b>Total</b>		<b>6.600,00</b>	<b>0,00</b>	<b>0,00</b>	<b>0,00</b>	<b>6.600,00</b>

### Funcionários

Situação	Quantidade
01 - Normal	
<b>Total</b>	
Quantidade de trabalhadores processados	

### Proventos

Evento	Descrição	Qtde.	Refer.	Valor	Classificação contábil
003	SUBSIDIOS	2	60,00	30.000,00	Salário Base
<b>Resumo de Proventos por Classificação</b>					
	Salário Base		60,00	30.000,00	
<b>Total</b>			<b>60,00</b>	<b>30.000,00</b>	

### Descontos

Evento	Descrição	Qtde.	Refer.	Valor	Classificação contábil
006	EMPRESTIMO CONSIG. CEF	2	34,00	7.473,59	Receita Extra Despesa Extra
919	PREVIDENCIA - RGPS	2	22,00	1.242,06	Receita Extra Despesa Extra
920	IRRF - SALARIO	2	55,00	6.169,72	Receita Orçamentária
<b>Resumo de Descontos por Classificação</b>					
	Receita Orçamentária		55,00	6.169,72	
	Receita Extra Despesa Extra		56,00	8.715,65	
<b>Total</b>			<b>111,00</b>	<b>14.885,37</b>	

### Contribuição Previdenciária do Segurado por Vínculo

Vínculo	Valor
19 - Eletivos	1.242,06
<b>Total</b>	<b>1.242,06</b>

<b>Base de I.R.R.F.</b>	<b>30.000,00</b>
<b>Base de F.G.T.S.</b>	<b>0,00</b>

<b>Base de Previdência Total</b>	<b>30.000,00</b>
Base de Previdência por Vínculo	Valor
19 - Eletivos	30.000,00

**PREFEITURA MUNICIPAL DE LIMOEIRO**

PC COMENDADOR PESTANA, 01, CENTRO. LIMOEIRO-PE

CNPJ: 11.097.292/0001-49

Folha Mensal

Página 37

07/01/2019 15:38

**Resumo Contábil****Unidade: 000028 - SEC MUN DE EDUC E ESPORTE - COMISSIONADOS**

<b>Total a Empenhar</b>	<b>40.882,20</b>	
Total de Vencimentos	33.510,00	
Salário Família	0,00	
Outras Deduções	0,00	
Horas Extras (3.1.90.16)	0,00	
Bolsa de Estudo (3.3.90.18)	0,00	
Despesa/Receita.Extra (PASEP,...)	0,00	
Sal. Maternidade	0,00	
Benefícios Assistenciais	0,00	
<b>Total Bruto</b>	<b>33.510,00</b>	
Total de Descontos	6.003,49	
Total Líquido	27.506,51	Valor Ref. a 13º Salário
FGTS a Recolher	0,00	→ Valores Sem 13º Salário

Vínculo	Bruto		Deduções			Líquido
	Patronal	Bruto	Salário Família	Salário Maternidade	Outras Deduções	Patronal Líquido
35 Comissionados		7.372,20	0,00	0,00	0,00	7.372,20
<b>Total</b>		<b>7.372,20</b>	<b>0,00</b>	<b>0,00</b>	<b>0,00</b>	<b>7.372,20</b>

**Funcionários**

Situação	Quantidade
01 - Normal	
<b>Total</b>	
Quantidade de trabalhadores processados	

**Proventos**

Evento	Descrição	Qtde.	Refer.	Valor	Classificação contábil
001	SALARIO BASE	1	30,00	2.300,00	Salário Base
002	CARGO COMISSIONADO	6	180,00	19.700,00	Salário Base
003	SUBSIDIOS	1	30,00	10.000,00	Salário Base
032	GRATIFICAÇÃO 50%	1	50,00	1.150,00	
108	GRATIFICAÇÃO	1	30,00	360,00	
<b>Resumo de Proventos por Classificação</b>					
Sem classificação			80,00	1.510,00	
Salário Base			240,00	32.000,00	
<b>Total</b>			<b>320,00</b>	<b>33.510,00</b>	

**Descontos**

Evento	Descrição	Qtde.	Refer.	Valor	Classificação contábil
919	PREVIDENCIA - RGPS	8	80,00	3.078,33	Receita Extra Despesa Extra
920	IRRF - SALARIO	6	117,50	2.925,16	Receita Orçamentária
<b>Resumo de Descontos por Classificação</b>					
Receita Orçamentária			117,50	2.925,16	
Receita Extra Despesa Extra			80,00	3.078,33	
<b>Total</b>			<b>197,50</b>	<b>6.003,49</b>	

**Contribuição Previdenciária do Segurado por Vínculo**

Vínculo	Valor
35 - Comissionados	3.078,33
<b>Total</b>	<b>3.078,33</b>

<b>Base de I.R.R.F.</b>	<b>33.510,00</b>	<b>Base de Previdência Total</b>	<b>33.510,00</b>
<b>Base de F.G.T.S.</b>	<b>0,00</b>	Base de Previdência por Vínculo	Valor
		35 - Comissionados	33.510,00

# PREFEITURA MUNICIPAL DE LIMOEIRO

PC COMENDADOR PESTANA, 01, CENTRO. LIMOEIRO-PE

CNPJ: 11.097.292/0001-49

Mês: 06/2019

Folha Mensal

Página 38

07/01/2019 15:30

## Resumo Contábil

Unidade: 000029 - SEC MUN DE TURISMO E LAZER - COMISSONADOS

<b>Total a Empenhar</b>	<b>12.200,00</b>	
Total de Vencimentos	10.000,00	
Salário Família	0,00	
Outras Deduções	0,00	
Horas Extras (3.1.90.16)	0,00	
Bolsa de Estudo (3.3.90.18)	0,00	
Despesa/Receita.Extra (PASEP,...)	0,00	
Sal. Maternidade	0,00	
Benefícios Assistenciais	0,00	
<b>Total Bruto</b>	<b>10.000,00</b>	
Total de Descontos	2.174,48	
Total Líquido	7.825,52	Valor Ref. a 13º Salário
FGTS a Recolher	0,00	→ Valores Sem 13º Salário

Vínculo	Bruto		Deduções			Líquido
	Patronal	Bruto	Salário Família	Salário Maternidade	Outras Deduções	Patronal Líquido
35 Comissionados		2.200,00	0,00	0,00	0,00	2.200,00
<b>Total</b>		<b>2.200,00</b>	<b>0,00</b>	<b>0,00</b>	<b>0,00</b>	<b>2.200,00</b>

### Funcionários

Situação	Quantidade
01 - Normal	
<b>Total</b>	
Quantidade de trabalhadores processados	

### Proventos

Evento	Descrição	Qtde.	Refer.	Valor	Classificação contábil
003	SUBSIDIOS	1	30,00	10.000,00	Salário Base
<b>Resumo de Proventos por Classificação</b>					
	Salário Base		30,00	10.000,00	
<b>Total</b>			<b>30,00</b>	<b>10.000,00</b>	

### Descontos

Evento	Descrição	Qtde.	Refer.	Valor	Classificação contábil
919	PREVIDENCIA - RGPS	1	11,00	621,03	Receita Extra Despesa Extra
920	IRRF - SALARIO	1	27,50	1.553,45	Receita Orçamentária
<b>Resumo de Descontos por Classificação</b>					
	Receita Orçamentária		27,50	1.553,45	
	Receita Extra Despesa Extra		11,00	621,03	
<b>Total</b>			<b>38,50</b>	<b>2.174,48</b>	

### Contribuição Previdenciária do Segurado por Vínculo

Vínculo	Valor
35 - Comissionados	621,03
<b>Total</b>	<b>621,03</b>

<b>Base de I.R.R.F.</b>	<b>10.000,00</b>
<b>Base de F.G.T.S.</b>	<b>0,00</b>

<b>Base de Previdência Total</b>	<b>10.000,00</b>
Base de Previdência por Vínculo	Valor
35 - Comissionados	10.000,00

# PREFEITURA MUNICIPAL DE LIMOEIRO

PC COMENDADOR PESTANA, 01, CENTRO. LIMOEIRO-PE

CNPJ: 11.097.292/0001-49

Mês: 06/2019

Folha Mensal

Página 39

07/01/2019 15:38

## Resumo Contábil

Unidade: 000031 - SEC MUN DE SEGURANÇA CIDADÃ E JUSTIÇA - COMISSIONADOS

<b>Total a Empenhar</b>	<b>7.490,80</b>	
Total de Vencimentos	6.140,00	
Salário Família	0,00	
Outras Deduções	0,00	
Horas Extras (3.1.90.16)	0,00	
Bolsa de Estudo (3.3.90.18)	0,00	
Despesa/Receita.Extra (PASEP,...)	0,00	
Sal. Maternidade	0,00	
Benefícios Assistenciais	0,00	
<b>Total Bruto</b>	<b>6.140,00</b>	
Total de Descontos	546,68	
Total Líquido	5.593,32	Valor Ref. a 13º Salário
FGTS a Recolher	0,00	→ Valores Sem 13º Salário

Vínculo	Bruto		Deduções			Líquido
	Patronal	Bruto	Salário Família	Salário Maternidade	Outras Deduções	Patronal Líquido
35 Comissionados		1.350,80	0,00	0,00	0,00	1.350,80
<b>Total</b>		<b>1.350,80</b>	<b>0,00</b>	<b>0,00</b>	<b>0,00</b>	<b>1.350,80</b>

### Funcionários

Situação	Quantidade
01 - Normal	
<b>Total</b>	
Quantidade de trabalhadores processados	

### Proventos

Evento	Descrição	Qtde.	Refer.	Valor	Classificação contábil
002	CARGO COMISSONADO	3	90,00	5.500,00	Salário Base
108	GRATIFICAÇÃO	1	40,00	640,00	
<b>Resumo de Proventos por Classificação</b>					
Sem classificação			40,00	640,00	
Salário Base			90,00	5.500,00	
<b>Total</b>			<b>130,00</b>	<b>6.140,00</b>	

### Descontos

Evento	Descrição	Qtde.	Refer.	Valor	Classificação contábil
919	PREVIDENCIA - RGPS	3	26,00	536,60	Receita Extra Despesa Extra
920	IRRF - SALARIO	1	7,50	10,08	Receita Orçamentária
<b>Resumo de Descontos por Classificação</b>					
Receita Orçamentária			7,50	10,08	
Receita Extra Despesa Extra			26,00	536,60	
<b>Total</b>			<b>33,50</b>	<b>546,68</b>	

### Contribuição Previdenciária do Segurado por Vínculo

Vínculo	Valor
35 - Comissionados	536,60
<b>Total</b>	<b>536,60</b>

<b>Base de I.R.R.F.</b>	<b>6.140,00</b>	<b>Base de Previdência Total</b>	<b>6.140,00</b>
<b>Base de F.G.T.S.</b>	<b>0,00</b>	Base de Previdência por Vínculo	Valor
		35 - Comissionados	6.140,00

**PREFEITURA MUNICIPAL DE LIMOEIRO**

PC COMENDADOR PESTANA, 01, CENTRO. LIMOEIRO-PE

CNPJ: 11.097.292/0001-49

Mês: 06/2019

06/2019

Folha Mensal

Página 40

07/01/2019 15:38

**Resumo Contábil****Unidade: 000032 - SEC MUN DE INFRA-ESTRUTURA - COMISSIONADOS**

<b>Total a Empenhar</b>	<b>63.366,80</b>	
Total de Vencimentos	51.940,00	
Salário Família	0,00	
Outras Deduções	0,00	
Horas Extras (3.1.90.16)	0,00	
Bolsa de Estudo (3.3.90.18)	0,00	
Despesa/Receita.Extra (PASEP,...)	0,00	
Sal. Maternidade	0,00	
Benefícios Assistenciais	0,00	
<b>Total Bruto</b>	<b>51.940,00</b>	
Total de Descontos	7.902,83	
Total Líquido	44.037,17	Valor Ref. a 13º Salário
FGTS a Recolher	0,00	→ Valores Sem 13º Salário

Vínculo	Bruto		Deduções			Líquido
	Patronal	Bruto	Salário Família	Salário Maternidade	Outras Deduções	Patronal Líquido
35 Comissionados		11.426,80	0,00	0,00	0,00	11.426,80
<b>Total</b>		<b>11.426,80</b>	<b>0,00</b>	<b>0,00</b>	<b>0,00</b>	<b>11.426,80</b>

**Funcionários**

Situação	Quantidade
01 - Normal	
<b>Total</b>	
Quantidade de trabalhadores processados	

**Proventos**

Evento	Descrição	Qtde.	Refer.	Valor	Classificação contábil
001	SALARIO BASE	1	30,00	2.300,00	Salário Base
002	CARGO COMISSIONADO	13	390,00	35.200,00	Salário Base
003	SUBSIDIOS	1	30,00	10.000,00	Salário Base
022	INSALUBRIDADE 40%	1	40,00	640,00	
032	GRATIFICAÇÃO 50%	2	100,00	2.300,00	
108	GRATIFICAÇÃO	3	93,75	1.500,00	
<b>Resumo de Proventos por Classificação</b>					
Sem classificação			233,75	4.440,00	
Salário Base			450,00	47.500,00	
<b>Total</b>			<b>683,75</b>	<b>51.940,00</b>	

**Descontos**

Evento	Descrição	Qtde.	Refer.	Valor	Classificação contábil
919	PREVIDENCIA - RGPS	15	147,00	4.833,63	Receita Extra Despesa Extra
920	IRRF - SALARIO	13	177,50	3.069,20	Receita Orçamentária
<b>Resumo de Descontos por Classificação</b>					
Receita Orçamentária			177,50	3.069,20	
Receita Extra Despesa Extra			147,00	4.833,63	
<b>Total</b>			<b>324,50</b>	<b>7.902,83</b>	

**Contribuição Previdenciária do Segurado por Vínculo**

Vínculo	Valor
35 - Comissionados	4.833,63
<b>Total</b>	<b>4.833,63</b>

<b>Base de I.R.R.F.</b>	<b>51.940,00</b>	<b>Base de Previdência Total</b>	<b>51.940,00</b>
<b>Base de F.G.T.S.</b>	<b>0,00</b>	Base de Previdência por Vínculo	Valor
		35 - Comissionados	51.940,00

# PREFEITURA MUNICIPAL DE LIMOEIRO

PC COMENDADOR PESTANA, 01, CENTRO. LIMOEIRO-PE

CNPJ: 11.097.292/0001-49

Mês: 06/2019

06/2019

Folha Mensal

Página 41 de 41

07/01/2019 15:38

## Resumo Contábil

Unidade: 000033 - FUNDEB 60% - CONT EMERGENCIAL

<b>Total a Empenhar</b>	<b>224.797,46</b>	
Total de Vencimentos	183.344,01	
Salário Família	1.300,11	
Outras Deduções	0,00	
Horas Extras (3.1.90.16)	0,00	
Bolsa de Estudo (3.3.90.18)	0,00	
Despesa/Receita.Extra (PASEP,...)	0,00	
Sal. Maternidade	1.623,60	
Benefícios Assistenciais	0,00	
<b>Total Bruto</b>	<b>186.267,72</b>	
Total de Descontos	14.225,06	
Total Líquido	172.042,66	Valor Ref. a 13º Salário
FGTS a Recolher	0,00	→ Valores Sem 13º Salário

Vínculo	Bruto		Deduções			Líquido
	Patronal	Bruto	Salário Família	Salário Maternidade	Outras Deduções	Patronal Líquido
97 Contratados		38.529,74	1.300,11	1.623,60	0,00	35.606,03
<b>Total</b>		<b>38.529,74</b>	<b>1.300,11</b>	<b>1.623,60</b>	<b>0,00</b>	<b>35.606,03</b>

## Funcionários

Situação	Quantidade
01 - Normal	
11 - Rescisão de contrato de trabalho sem justa causa por iniciativa do empregador ou exoneração de ofício de servidor de cargo efetivo ou exoneração de cargo em comissão	
12 - Término do Contrato de Trabalho	
95 - Afastamento por Licença Maternidade/Paternidade	
<b>Total</b>	
Quantidade de trabalhadores processados	

## Proventos

Evento	Descrição	Qtde.	Refer.	Valor	Classificação contábil
001	SALARIO BASE	133	3.964,00	167.515,90	Salário Base
005	HORA AULA	2	180,00	2.435,40	Salário Base
033	SALARIO FAMILIA REF MES ANTERIOR	1	0,00	63,42	Salário Família
079	AULAS EXCEDENTES	1	0,00	402,04	
080	AULAS SUBSTITUIÇÃO	2	0,00	1.690,17	
090	AJUDA DE TRANSPORTE	42	0,00	7.040,00	
097	DIFICIL ACESSO	3	75,00	1.324,14	
903	SALARIO MATERNIDADE	1	24,00	1.623,60	Salário Maternidade
904	SALARIO FAMILIA	27	39,00	1.236,69	Salário Família
907	FERIAS PROPORCIONAIS	3	0,00	1.468,18	
913	13o. SALARIO PROPORCIONAL	3	11,00	1.468,18	

### Resumo de Proventos por Classificação

Sem classificação	86,00	13.392,71
Salário Base	4.144,00	169.951,30
Salário Família	39,00	1.300,11
Salário Maternidade	24,00	1.623,60
<b>Total</b>	<b>4.293,00</b>	<b>186.267,72</b>

## Descontos

Evento	Descrição	Qtde.	Refer.	Valor	Classificação contábil
919	PREVIDENCIA - RGPS	135	1.091,00	14.104,37	Receita Extra Despesa Extra
920	IRRF - SALARIO	1	7,50	3,25	Receita Orçamentária
922	PREVIDÊNCIA 13º SALARIO - RGPS	3	24,00	117,44	Receita Extra Despesa Extra

### Resumo de Descontos por Classificação

Receita Orçamentária	7,50	3,25
Receita Extra Despesa Extra	1.115,00	14.221,81
<b>Total</b>	<b>1.122,50</b>	<b>14.225,06</b>

Assinado Digitalmente por: JOAO LUIS FERREIRA FILHO, CPF: 012.123.456-78, em 07/01/2019 às 15:38:12. Código do documento: https://tce.ce.gov.br/epp/validaDoc.seam

# PREFEITURA MUNICIPAL DE LIMOEIRO

PC COMENDADOR PESTANA, 01, CENTRO. LIMOEIRO-PE

CNPJ: 11.097.292/0001-49

Mês: 06/2019  
Folha Mensal

Página 42

07/01/2019 15:38

## Resumo Contábil

Unidade: 000033 - FUNDEB 60% - CONT EMERGENCIAL

### Contribuição Previdenciária do Segurado por Vínculo

Vínculo			
97 - Contratados			14.224,88
Total			14.224,88
<b>Base de I.R.R.F.</b>	<b>176.603,47</b>	<b>Base de Previdência Total</b>	<b>175.135,28</b>
<b>Base de F.G.T.S.</b>	<b>0,00</b>	Base de Previdência por Vínculo	
		97 - Contratados	175.135,28

Assinado digitalmente por: JOAO LUIS FERREIRA FILHO, JOSE CRISTOVAM DA SILVA FILHO  
Data: 07/01/2019 15:38:10  
Assinatura: https://etec.silva.com.br/assinatura/446bcb85-27a0-4e97-60b6-22358369911a

# PREFEITURA MUNICIPAL DE LIMOEIRO

PC COMENDADOR PESTANA, 01, CENTRO. LIMOEIRO-PE

CNPJ: 11.097.292/0001-49

Mês: 06/2019

Folha Mensal

Página 43

07/01/2019 15:38

## Resumo Contábil

Unidade: 000034 - SEC MUN DE INFRA-ESTRUTURA - CONT EMERGENCIAL

<b>Total a Empenhar</b>	<b>190.742,19</b>	
Total de Vencimentos	142.629,78	
Salário Família	1.775,76	
Outras Deduções	0,00	
Horas Extras (3.1.90.16)	12.420,64	
Bolsa de Estudo (3.3.90.18)	0,00	
Despesa/Receita.Extra (PASEP,...)	0,00	
Sal. Maternidade	0,00	
Benefícios Assistenciais	0,00	
<b>Total Bruto</b>	<b>156.826,18</b>	
Total de Descontos	12.583,42	
Total Líquido	144.242,76	Valor Ref. a 13º Salário
FGTS a Recolher	0,00	Valores Sem 13º Salário

Vínculo	Bruto		Deduções			Líquido
	Patronal	Bruto	Salário Família	Salário Maternidade	Outras Deduções	Patronal Líquido
97 Contratados		33.916,01	1.775,76	0,00	0,00	32.140,25
<b>Total</b>		<b>33.916,01</b>	<b>1.775,76</b>	<b>0,00</b>	<b>0,00</b>	<b>32.140,25</b>

### Funcionários

Situação	Quantidade
01 - Normal	
11 - Rescisão de contrato de trabalho sem justa causa por iniciativa do empregador ou exoneração de ofício de servidor de cargo efetivo ou exoneração de cargo em comissão	
94 - Afastamento por Doença não relacionada ao trabalho	
<b>Total</b>	
Quantidade de trabalhadores processados	

### Proventos

Evento	Descrição	Qtde.	Refer.	Valor	Classificação contábil
001	SALARIO BASE	128	3.815,00	127.591,66	Salário Base
004	HORA EXTRA 50%	40	1.268,00	10.825,97	Hora Extra
021	INSALUBRIDADE 20%	55	1.100,00	10.706,40	
022	INSALUBRIDADE 40%	4	160,00	1.526,40	
034	SALARIO REF MES ANTERIOR	1	0,00	922,20	
072	ADICIONAL NOTURNO (HORAS)	4	570,00	604,20	
107	HORA EXTRA 50% RETROATIVO	4	160,00	1.594,67	Hora Extra
904	SALARIO FAMILIA	37	56,00	1.775,76	Salário Família
907	FERIAS PROPORCIONAIS	2	0,00	887,50	
913	13o. SALARIO PROPORCIONAL	2	12,00	887,50	
<b>Resumo de Proventos por Classificação</b>					
	Sem classificação		1.842,00	15.534,20	
	Salário Base		3.815,00	127.591,66	
	Hora Extra		1.428,00	12.420,64	
	Salário Família		56,00	1.775,76	
	<b>Total</b>		<b>7.141,00</b>	<b>157.322,26</b>	

### Descontos

Evento	Descrição	Qtde.	Refer.	Valor	Classificação contábil
017	FALTAS	3	78,00	496,08	Valor já descontado do Bruto
019	ASSEMULPE	1	1,00	9,54	Receita Extra Despesa Extra
919	PREVIDENCIA - RGPS	128	1.031,00	12.433,02	Receita Extra Despesa Extra
920	IRRF - SALARIO	2	15,00	69,86	Receita Orçamentária
922	PREVIDÊNCIA 13º SALARIO - RGPS	2	16,00	71,00	Receita Extra Despesa Extra

# PREFEITURA MUNICIPAL DE LIMOEIRO

PC COMENDADOR PESTANA, 01, CENTRO. LIMOEIRO-PE

CNPJ: 11.097.292/0001-49

Mês: 06/2019

Folha Mensal

Página 45

07/01/2019 15:38

## Resumo Contábil

Unidade: 000035 - GABINETE DO PREFEITO - CONT EMERGENCIAL

<b>Total a Empenhar</b>	<b>3.325,71</b>	
Total de Vencimentos	2.700,00	
Salário Família	31,71	
Outras Deduções	0,00	
Horas Extras (3.1.90.16)	0,00	
Bolsa de Estudo (3.3.90.18)	0,00	
Despesa/Receita.Extra (PASEP,...)	0,00	
Sal. Maternidade	0,00	
Benefícios Assistenciais	0,00	
<b>Total Bruto</b>	<b>2.731,71</b>	
Total de Descontos	216,00	
Total Líquido	2.515,71	Valor Ref. a 13º Salário
FGTS a Recolher	0,00	→ Valores Sem 13º Salário

Vínculo	Bruto		Deduções			Líquido
	Patronal	Bruto	Salário Família	Salário Maternidade	Outras Deduções	Patronal Líquido
97 Contratados		594,00	31,71	0,00	0,00	562,29
<b>Total</b>		<b>594,00</b>	<b>31,71</b>	<b>0,00</b>	<b>0,00</b>	<b>562,29</b>

### Funcionários

Situação	Quantidade
01 - Normal	
<b>Total</b>	
Quantidade de trabalhadores processados	

### Proventos

Evento	Descrição	Qtde.	Refer.	Valor	Classificação contábil
001	SALARIO BASE	2	60,00	2.700,00	Salário Base
904	SALARIO FAMILIA	1	1,00	31,71	Salário Família
<b>Resumo de Proventos por Classificação</b>					
	Salário Base		60,00	2.700,00	
	Salário Família		1,00	31,71	
	<b>Total</b>		<b>61,00</b>	<b>2.731,71</b>	

### Descontos

Evento	Descrição	Qtde.	Refer.	Valor	Classificação contábil
919	PREVIDENCIA - RGPS	2	16,00	216,00	Receita Extra Despesa Extra
<b>Resumo de Descontos por Classificação</b>					
	Receita Extra Despesa Extra		16,00	216,00	
	<b>Total</b>		<b>16,00</b>	<b>216,00</b>	

### Contribuição Previdenciária do Segurado por Vínculo

Vínculo	Valor
97 - Contratados	216,00
<b>Total</b>	<b>216,00</b>

<b>Base de I.R.R.F.</b>	<b>2.700,00</b>
<b>Base de F.G.T.S.</b>	<b>0,00</b>

<b>Base de Previdência Total</b>	<b>2.700,00</b>
Base de Previdência por Vínculo	Valor
97 - Contratados	2.700,00

# PREFEITURA MUNICIPAL DE LIMOEIRO

PC COMENDADOR PESTANA, 01, CENTRO. LIMOEIRO-PE

CNPJ: 11.097.292/0001-49

Mês: 06/2019

06/2019

Folha Mensal

Página 46

07/01/2019 15:30

## Resumo Contábil

Unidade: 000036 - SEC MUN DE EDUC E ESPORTE - REC PROPRIOS - CONT EMERGENCIAL

<b>Total a Empenhar</b>	<b>32.473,99</b>	
Total de Vencimentos	24.871,75	
Salário Família	285,39	
Outras Deduções	0,00	
Horas Extras (3.1.90.16)	1.607,34	
Bolsa de Estudo (3.3.90.18)	0,00	
Despesa/Receita.Extra (PASEP,...)	0,00	
Sal. Maternidade	0,00	
Benefícios Assistenciais	0,00	
<b>Total Bruto</b>	<b>26.764,48</b>	
Total de Descontos	2.094,45	
Total Líquido	24.670,03	Valor Ref. a 13º Salário
FGTS a Recolher	0,00	→ Valores Sem 13º Salário

Vínculo	Bruto		Deduções			Líquido
	Patronal	Bruto	Salário Família	Salário Maternidade	Outras Deduções	Patronal Líquido
97 Contratados		5.709,51	285,39	0,00	0,00	5.424,12
<b>Total</b>		<b>5.709,51</b>	<b>285,39</b>	<b>0,00</b>	<b>0,00</b>	<b>5.424,12</b>

### Funcionários

Situação	Quantidade
01 - Normal	
11 - Rescisão de contrato de trabalho sem justa causa por iniciativa do empregador ou exoneração de ofício de servidor de cargo efetivo ou exoneração de cargo em comissão	
<b>Total</b>	
Quantidade de trabalhadores processados	

### Proventos

Evento	Descrição	Qtde.	Refer.	Valor	Classificação contábil
001	SALARIO BASE	23	690,00	23.705,81	Salário Base
004	HORA EXTRA 50%	5	180,00	1.368,84	Hora Extra
072	ADICIONAL NOTURNO (HORAS)	2	240,00	222,60	
090	AJUDA DE TRANSPORTE	1	0,00	110,00	
107	HORA EXTRA 50% RETROATIVO	1	40,00	238,50	Hora Extra
904	SALARIO FAMILIA	5	9,00	285,39	Salário Família
907	FERIAS PROPORCIONAIS	1	0,00	416,67	
913	13o. SALARIO PROPORCIONAL	1	6,00	416,67	
<b>Resumo de Proventos por Classificação</b>					
Sem classificação			246,00	1.165,94	
Salário Base			690,00	23.705,81	
Hora Extra			220,00	1.607,34	
Salário Família			9,00	285,39	
<b>Total</b>			<b>1.165,00</b>	<b>26.764,48</b>	

### Descontos

Evento	Descrição	Qtde.	Refer.	Valor	Classificação contábil
919	PREVIDENCIA - RGPS	23	185,00	2.061,12	Receita Extra Despesa Extra
922	PREVIDÊNCIA 13º SALARIO - RGPS	1	8,00	33,33	Receita Extra Despesa Extra
<b>Resumo de Descontos por Classificação</b>					
Receita Extra Despesa Extra			193,00	2.094,45	
<b>Total</b>			<b>193,00</b>	<b>2.094,45</b>	

### Contribuição Previdenciária do Segurado por Vínculo

Vínculo	Valor
97 - Contratados	2.094,45
<b>Total</b>	<b>2.094,45</b>

<b>Base de I.R.R.F.</b>	<b>26.369,09</b>	<b>Base de Previdência Total</b>	<b>25.952,42</b>
<b>Base de F.G.T.S.</b>	<b>0,00</b>	Base de Previdência por Vínculo	Valor

**PREFEITURA MUNICIPAL DE LIMOEIRO**

PC COMENDADOR PESTANA, 01, CENTRO. LIMOEIRO-PE

CNPJ: 11.097.292/0001-49

Mês: 06/2019

Folha Mensal

Página 47 de 78

07/01/2019 15:38

**Resumo Contábil**

**Unidade: 000036 - SEC MUN DE EDUC E ESPORTE - REC PROPRIOS - CONT EMERGENCIAL**

97 - Contratados

25.99

Documento Assinado Digitalmente por: JOAO LUIS FERREIRA FILHO, JOSE CRISTOVAM DA SILVA FILHO  
Assinatura: http://sistemas.fcc.pe.gov.br/epp/validaDoc.seam Código do documento: a46bcb85-27a0-4e97-60b6-22358369911a

# PREFEITURA MUNICIPAL DE LIMOEIRO

PC COMENDADOR PESTANA, 01, CENTRO. LIMOEIRO-PE

CNPJ: 11.097.292/0001-49

Mês: 06/2019

Folha Mensal

Página 48

07/01/2019 15:38

## Resumo Contábil

Unidade: 000037 - SEC DE PLANEJAMENTO, ADMINISTRACAO, TECN - CONT EMERGENCIAL

<b>Total a Empenhar</b>	<b>34.139,90</b>	
Total de Vencimentos	25.963,00	
Salário Família	507,36	
Outras Deduções	0,00	
Horas Extras (3.1.90.16)	1.676,33	
Bolsa de Estudo (3.3.90.18)	0,00	
Despesa/Receita.Extra (PASEP,...)	0,00	
Sal. Maternidade	0,00	
Benefícios Assistenciais	0,00	
<b>Total Bruto</b>	<b>28.146,69</b>	
Total de Descontos	2.237,76	
Total Líquido	25.908,93	Valor Ref. a 13º Salário
FGTS a Recolher	0,00	Valores Sem 13º Salário

Vínculo	Bruto		Deduções			Líquido
	Patronal	Bruto	Salário Família	Salário Maternidade	Outras Deduções	Patronal Líquido
97 Contratados		5.993,21	507,36	0,00	0,00	5.485,85
<b>Total</b>		<b>5.993,21</b>	<b>507,36</b>	<b>0,00</b>	<b>0,00</b>	<b>5.485,85</b>

### Funcionários

Situação	Quantidade
01 - Normal	
11 - Rescisão de contrato de trabalho sem justa causa por iniciativa do empregador ou exoneração de ofício de servidor de cargo efetivo ou exoneração de cargo em comissão	
<b>Total</b>	
Quantidade de trabalhadores processados	

### Proventos

Evento	Descrição	Qtde.	Refer.	Valor	Classificação contábil
001	SALARIO BASE	25	750,00	25.168,00	Salário Base
004	HORA EXTRA 50%	6	200,00	1.676,33	Hora Extra
904	SALARIO FAMILIA	11	16,00	507,36	Salário Família
907	FERIAS PROPORCIONAIS	1	0,00	397,50	
913	13o. SALARIO PROPORCIONAL	1	5,00	397,50	
<b>Resumo de Proventos por Classificação</b>					
Sem classificação			5,00	795,00	
Salário Base			750,00	25.168,00	
Hora Extra			200,00	1.676,33	
Salário Família			16,00	507,36	
<b>Total</b>			<b>971,00</b>	<b>28.146,69</b>	

### Descontos

Evento	Descrição	Qtde.	Refer.	Valor	Classificação contábil
019	ASSEMULPE	4	4,00	38,42	Receita Extra Despesa Extra
919	PREVIDENCIA - RGPS	25	201,00	2.167,54	Receita Extra Despesa Extra
922	PREVIDÊNCIA 13º SALARIO - RGPS	1	8,00	31,80	Receita Extra Despesa Extra
<b>Resumo de Descontos por Classificação</b>					
Receita Extra Despesa Extra			213,00	2.237,76	
<b>Total</b>			<b>213,00</b>	<b>2.237,76</b>	

### Contribuição Previdenciária do Segurado por Vínculo

Vínculo	Valor
97 - Contratados	2.199,34
<b>Total</b>	<b>2.199,34</b>

<b>Base de I.R.R.F.</b>	<b>27.639,33</b>	<b>Base de Previdência Total</b>	<b>27.241,83</b>
<b>Base de F.G.T.S.</b>	<b>0,00</b>	Base de Previdência por Vínculo	Valor
		97 - Contratados	27.241,83

# PREFEITURA MUNICIPAL DE LIMOEIRO

PC COMENDADOR PESTANA, 01, CENTRO. LIMOEIRO-PE

CNPJ: 11.097.292/0001-49

Mês: 06/2019

Folha Mensal

Página 49

07/01/2019 15:30

## Resumo Contábil

Unidade: 000038 - SEC MUN DE FINANÇAS - CONT EMERGENCIAL

<b>Total a Empenhar</b>	<b>2.715,72</b>	
Total de Vencimentos	1.908,00	
Salário Família	0,00	
Outras Deduções	0,00	
Horas Extras (3.1.90.16)	318,00	
Bolsa de Estudo (3.3.90.18)	0,00	
Despesa/Receita.Extra (PASEP,...)	0,00	
Sal. Maternidade	0,00	
Benefícios Assistenciais	0,00	
<b>Total Bruto</b>	<b>2.226,00</b>	
Total de Descontos	178,08	
Total Líquido	2.047,92	Valor Ref. a 13º Salário
FGTS a Recolher	0,00	→ Valores Sem 13º Salário

Vínculo	Bruto		Deduções			Líquido
	Patronal	Bruto	Salário Família	Salário Maternidade	Outras Deduções	Patronal Líquido
97 Contratados		489,72	0,00	0,00	0,00	489,72
<b>Total</b>		<b>489,72</b>	<b>0,00</b>	<b>0,00</b>	<b>0,00</b>	<b>489,72</b>

### Funcionários

Situação	Quantidade
01 - Normal	
<b>Total</b>	
Quantidade de trabalhadores processados	

### Proventos

Evento	Descrição	Qtde.	Refer.	Valor	Classificação contábil
001	SALARIO BASE	2	60,00	1.908,00	Salário Base
004	HORA EXTRA 50%	1	40,00	318,00	Hora Extra
<b>Resumo de Proventos por Classificação</b>					
	Salário Base		60,00	1.908,00	
	Hora Extra		40,00	318,00	
	<b>Total</b>		<b>100,00</b>	<b>2.226,00</b>	

### Descontos

Evento	Descrição	Qtde.	Refer.	Valor	Classificação contábil
919	PREVIDENCIA - RGPS	2	16,00	178,08	Receita Extra Despesa Extra
<b>Resumo de Descontos por Classificação</b>					
	Receita Extra Despesa Extra		16,00	178,08	
	<b>Total</b>		<b>16,00</b>	<b>178,08</b>	

### Contribuição Previdenciária do Segurado por Vínculo

Vínculo	Valor
97 - Contratados	178,08
<b>Total</b>	<b>178,08</b>

<b>Base de I.R.R.F.</b>	<b>2.226,00</b>
<b>Base de F.G.T.S.</b>	<b>0,00</b>

<b>Base de Previdência Total</b>	<b>2.226,00</b>
Base de Previdência por Vínculo	Valor
97 - Contratados	2.226,00

**PREFEITURA MUNICIPAL DE LIMOEIRO**

PC COMENDADOR PESTANA, 01, CENTRO. LIMOEIRO-PE

CNPJ: 11.097.292/0001-49

Mês: 06/2019

Folha Mensal

Página 50

07/01/2019 15:38

**Resumo Contábil****Unidade: 000039 - SEC MUN DE SEGURANÇA CIDADÃ E JUSTIÇA - CONT EMERGENCIAL**

<b>Total a Empenhar</b>	<b>23.025,16</b>	
Total de Vencimentos	18.539,40	
Salário Família	407,10	
Outras Deduções	0,00	
Horas Extras (3.1.90.16)	0,00	
Bolsa de Estudo (3.3.90.18)	0,00	
Despesa/Receita.Extra (PASEP,...)	0,00	
Sal. Maternidade	0,00	
Benefícios Assistenciais	0,00	
<b>Total Bruto</b>	<b>18.946,50</b>	
Total de Descontos	1.492,68	
Total Líquido	17.453,82	Valor Ref. a 13º Salário
FGTS a Recolher	0,00	→ Valores Sem 13º Salário

Vínculo	Bruto		Deduções			Líquido
	Patronal	Bruto	Salário Família	Salário Maternidade	Outras Deduções	Patronal Líquido
97 Contratados		4.078,66	407,10	0,00	0,00	3.671,56
<b>Total</b>		<b>4.078,66</b>	<b>407,10</b>	<b>0,00</b>	<b>0,00</b>	<b>3.671,56</b>

**Funcionários**

Situação	Quantidade
01 - Normal	
11 - Rescisão de contrato de trabalho sem justa causa por iniciativa do empregador ou exoneração de ofício de servidor de cargo efetivo ou exoneração de cargo em comissão	
<b>Total</b>	
Quantidade de trabalhadores processados	

**Proventos**

Evento	Descrição	Qtde.	Refer.	Valor	Classificação contábil
001	SALARIO BASE	20	584,00	18.571,20	Salário Base
904	SALARIO FAMILIA	10	12,00	407,10	Salário Família
<b>Resumo de Proventos por Classificação</b>					
	Salário Base		584,00	18.571,20	
	Salário Família		12,00	407,10	
	<b>Total</b>		<b>596,00</b>	<b>18.978,30</b>	

**Descontos**

Evento	Descrição	Qtde.	Refer.	Valor	Classificação contábil
017	FALTAS	1	6,00	31,80	Valor já descontado do Bruto
019	ASSEMULPE	1	1,00	9,54	Receita Extra Despesa Extra
919	PREVIDENCIA - RGPS	20	160,00	1.483,14	Receita Extra Despesa Extra
<b>Resumo de Descontos por Classificação</b>					
	Valor já descontado do Bruto		6,00	31,80	
	Receita Extra Despesa Extra		161,00	1.492,68	
	<b>Total</b>		<b>167,00</b>	<b>1.524,48</b>	

**Contribuição Previdenciária do Segurado por Vínculo**

Vínculo	Valor
97 - Contratados	1.483,14
<b>Total</b>	<b>1.483,14</b>

<b>Base de I.R.R.F.</b>	<b>18.539,40</b>
<b>Base de F.G.T.S.</b>	<b>0,00</b>

<b>Base de Previdência Total</b>	<b>18.539,40</b>
Base de Previdência por Vínculo	Valor
97 - Contratados	18.539,40

**PREFEITURA MUNICIPAL DE LIMOEIRO**

PC COMENDADOR PESTANA, 01, CENTRO. LIMOEIRO-PE

CNPJ: 11.097.292/0001-49

Mês: 06/2019

Folha Mensal

Página 51

07/01/2019 15:38

**Resumo Contábil****Unidade: 000040 - FUNDEB 40% - CELETISTAS**

<b>Total a Empenhar</b>	<b>8.444,56</b>	
Total de Vencimentos	6.203,20	
Salário Família	0,00	
Outras Deduções	0,00	
Horas Extras (3.1.90.16)	318,00	
Bolsa de Estudo (3.3.90.18)	0,00	
Despesa/Receita.Extra (PASEP,...)	0,00	
Sal. Maternidade	0,00	
Benefícios Assistenciais	0,00	
<b>Total Bruto</b>	<b>6.521,20</b>	
Total de Descontos	1.766,70	
Total Líquido	4.754,50	Valor Ref. a 13º Salário
FGTS a Recolher	512,90	→ Valores Sem 13º Salário

Vínculo	Bruto		Deduções			Líquido
	Patronal	Bruto	Salário Família	Salário Maternidade	Outras Deduções	Patronal Líquido
04 Celetista		1.410,46	0,00	0,00	0,00	1.410,46
<b>Total</b>		<b>1.410,46</b>	<b>0,00</b>	<b>0,00</b>	<b>0,00</b>	<b>1.410,46</b>

**Funcionários**

Situação	Quantidade
01 - Normal	
<b>Total</b>	
Quantidade de trabalhadores processados	

**Proventos**

Evento	Descrição	Qtde.	Refer.	Valor	Classificação contábil
001	SALARIO BASE	2	60,00	1.908,00	Salário Base
004	HORA EXTRA 50%	1	40,00	318,00	Hora Extra
005	HORA AULA	1	200,00	4.058,00	Salário Base
072	ADICIONAL NOTURNO (HORAS)	1	120,00	127,20	
090	AJUDA DE TRANSPORTE	1	0,00	110,00	
<b>Resumo de Proventos por Classificação</b>					
Sem classificação			120,00	237,20	
Salário Base			260,00	5.966,00	
Hora Extra			40,00	318,00	
<b>Total</b>			<b>420,00</b>	<b>6.521,20</b>	

**Descontos**

Evento	Descrição	Qtde.	Refer.	Valor	Classificação contábil
006	EMPRESTIMO CONSIG. CEF	2	0,00	390,90	Receita Extra Despesa Extra
048	SINPRO	1	1,00	40,58	Receita Extra Despesa Extra
058	EMPRESTIMO CONSIG. CEF II	2	0,00	495,30	Receita Extra Despesa Extra
059	EMPRESTIMO CONSIG. CEF III	1	0,00	18,35	Receita Extra Despesa Extra
919	PREVIDENCIA - RGPS	3	27,00	634,63	Receita Extra Despesa Extra
920	IRRF - SALARIO	1	15,00	186,94	Receita Orçamentária
<b>Resumo de Descontos por Classificação</b>					
Receita Orçamentária			15,00	186,94	
Receita Extra Despesa Extra			28,00	1.579,76	
<b>Total</b>			<b>43,00</b>	<b>1.766,70</b>	

**Contribuição Previdenciária do Segurado por Vínculo**

Vínculo	Valor
04 - Celetista	634,63
<b>Total</b>	<b>634,63</b>

<b>Base de I.R.R.F.</b>	<b>6.411,20</b>	<b>Base de Previdência Total</b>	<b>6.411,20</b>
<b>Base de F.G.T.S.</b>	<b>6.411,20</b>	Base de Previdência por Vínculo	Valor
		04 - Celetista	6.411,20

**PREFEITURA MUNICIPAL DE LIMOEIRO**

PC COMENDADOR PESTANA, 01, CENTRO. LIMOEIRO-PE

CNPJ: 11.097.292/0001-49

Mês: 06/2019

Folha Mensal

Página 52

07/01/2019 15:38

**Resumo Contábil****Unidade: 000041 - FUNDEB 60% - CELETISTAS**

<b>Total a Empenhar</b>	<b>70.099,88</b>		
Total de Vencimentos	54.200,53		
Salário Família	0,00		
Outras Deduções	0,00		
Horas Extras (3.1.90.16)	0,00		
Bolsa de Estudo (3.3.90.18)	0,00		
Despesa/Receita.Extra (PASEP,...)	0,00		
Sal. Maternidade	0,00		
Benefícios Assistenciais	0,00		
<b>Total Bruto</b>	<b>54.200,53</b>		
Total de Descontos	9.859,32		
Total Líquido	44.341,21	Valor Ref. a 13º Salário	
FGTS a Recolher	4.239,83	Valores Sem 13º Salário	4.239,83

Vínculo	Bruto		Deduções			Líquido
	Patronal	Bruto	Salário Família	Salário Maternidade	Outras Deduções	Patronal Líquido
04 Celetista		11.659,52	0,00	0,00	0,00	11.659,52
<b>Total</b>		<b>11.659,52</b>	<b>0,00</b>	<b>0,00</b>	<b>0,00</b>	<b>11.659,52</b>

**Funcionários**

Situação	Quantidade
01 - Normal	
<b>Total</b>	
Quantidade de trabalhadores processados	

**Proventos**

Evento	Descrição	Qtde.	Refer.	Valor	Classificação contábil
005	HORA AULA	15	2.500,00	48.577,50	Salário Base
007	QUINQUENIO 5%	1	5,00	135,82	
042	ABONO DE PERMANENCIA	1	9,00	256,71	
079	AULAS EXCEDENTES	3	150,00	3.177,50	
082	GRATIFICAÇÃO - FGGE-1	1	100,00	442,80	
083	GRATIFICAÇÃO - FGGE-2	1	100,00	664,20	
090	AJUDA DE TRANSPORTE	6	0,00	946,00	
<b>Resumo de Proventos por Classificação</b>					
Sem classificação			364,00	5.623,03	
Salário Base			2.500,00	48.577,50	
<b>Total</b>			<b>2.864,00</b>	<b>54.200,53</b>	

**Descontos**

Evento	Descrição	Qtde.	Refer.	Valor	Classificação contábil
006	EMPRESTIMO CONSIG. CEF	4	120,00	1.136,50	Receita Extra Despesa Extra
048	SINPRO	9	9,00	309,85	Receita Extra Despesa Extra
058	EMPRESTIMO CONSIG. CEF II	1	0,00	97,00	Receita Extra Despesa Extra
059	EMPRESTIMO CONSIG. CEF III	1	60,00	170,00	Receita Extra Despesa Extra
060	EMPRESTIMO CONSIG. CEF IV	1	0,00	240,00	Receita Extra Despesa Extra
061	EMPRESTIMO CONSIG. CEF V	1	72,00	143,00	Receita Extra Despesa Extra
063	EMPRESTIMO CONSIG. SANTANDER	1	0,00	105,85	Receita Extra Despesa Extra
919	PREVIDENCIA - RGPS	15	155,00	5.556,87	Receita Extra Despesa Extra
920	IRRF - SALARIO	15	200,00	2.100,25	Receita Orçamentária
<b>Resumo de Descontos por Classificação</b>					
Receita Orçamentária			200,00	2.100,25	
Receita Extra Despesa Extra			416,00	7.759,07	
<b>Total</b>			<b>616,00</b>	<b>9.859,32</b>	

**Contribuição Previdenciária do Segurado por Vínculo**

Vínculo	Valor
04 - Celetista	5.556,87

# PREFEITURA MUNICIPAL DE LIMOEIRO

PC COMENDADOR PESTANA, 01, CENTRO. LIMOEIRO-PE

CNPJ: 11.097.292/0001-49

Mês: 06/2019  
Folha Mensal

Página 53

07/01/2019 15:28

## Resumo Contábil

Unidade: 000041 - FUNDEB 60% - CELETISTAS

Total			5.558,00
Base de I.R.R.F.	52.997,82	Base de Previdência Total	52.997,82
Base de F.G.T.S.	52.997,82	Base de Previdência por Vínculo	
		04 - Celetista	52.997,82

Documento Assinado Digitalmente por: JOAO LUIS FERREIRA FILHO, JOSE CRISTOVAM DA SILVA FILHO  
Assinado em: 07/01/2019 15:28  
Assinatura: http://www.ppp.gov.br/epv/validadaDoc.seam Código do documento: a46bcb85-27a0-4e97-60b6-22358369911a

**PREFEITURA MUNICIPAL DE LIMOEIRO**

PC COMENDADOR PESTANA, 01, CENTRO. LIMOEIRO-PE

CNPJ: 11.097.292/0001-49

Mês: 06/2019

Folha Mensal

Página 54

07/01/2019 15:30

**Resumo Contábil****Unidade: 000042 - FUNDEB 60% - EJA - CELETISTAS**

<b>Total a Empenhar</b>	<b>7.384,00</b>	
Total de Vencimentos	5.680,00	
Salário Família	0,00	
Outras Deduções	0,00	
Horas Extras (3.1.90.16)	0,00	
Bolsa de Estudo (3.3.90.18)	0,00	
Despesa/Receita.Extra (PASEP,...)	0,00	
Sal. Maternidade	0,00	
Benefícios Assistenciais	0,00	
<b>Total Bruto</b>	<b>5.680,00</b>	
Total de Descontos	1.188,33	
Total Líquido	4.491,67	Valor Ref. a 13º Salário
FGTS a Recolher	454,40	→ Valores Sem 13º Salário

Vínculo	Bruto		Deduções			Líquido
	Patronal	Bruto	Salário Família	Salário Maternidade	Outras Deduções	Patronal Líquido
04 Celetista		1.249,60	0,00	0,00	0,00	1.249,60
<b>Total</b>		<b>1.249,60</b>	<b>0,00</b>	<b>0,00</b>	<b>0,00</b>	<b>1.249,60</b>

**Funcionários**

Situação	Quantidade
01 - Normal	
<b>Total</b>	
Quantidade de trabalhadores processados	

**Proventos**

Evento	Descrição	Qtde.	Refer.	Valor	Classificação contábil
005	HORA AULA	1	200,00	4.544,00	Salário Base
079	AULAS EXCEDENTES	1	50,00	1.136,00	
<b>Resumo de Proventos por Classificação</b>					
Sem classificação			50,00	1.136,00	
Salário Base			200,00	4.544,00	
<b>Total</b>			<b>250,00</b>	<b>5.680,00</b>	

**Descontos**

Evento	Descrição	Qtde.	Refer.	Valor	Classificação contábil
048	SINPRO	1	1,00	45,44	Receita Extra Despesa Extra
919	PREVIDENCIA - RGPS	1	11,00	621,03	Receita Extra Despesa Extra
920	IRRF - SALARIO	1	27,50	521,86	Receita Orçamentária
<b>Resumo de Descontos por Classificação</b>					
Receita Orçamentária			27,50	521,86	
Receita Extra Despesa Extra			12,00	666,47	
<b>Total</b>			<b>39,50</b>	<b>1.188,33</b>	

**Contribuição Previdenciária do Segurado por Vínculo**

Vínculo	Valor
04 - Celetista	621,03
<b>Total</b>	<b>621,03</b>

<b>Base de I.R.R.F.</b>	<b>5.680,00</b>	<b>Base de Previdência Total</b>	<b>5.680,00</b>
<b>Base de F.G.T.S.</b>	<b>5.680,00</b>	Base de Previdência por Vínculo	Valor
		04 - Celetista	5.680,00

# PREFEITURA MUNICIPAL DE LIMOEIRO

PC COMENDADOR PESTANA, 01, CENTRO. LIMOEIRO-PE

CNPJ: 11.097.292/0001-49

Mês: 06/2019  
Folha Mensal

Página 55

07/01/2019 15:30

## Resumo Contábil

Unidade: 000043 - SEC DE PLANEJAMENTO, ADMINISTRACAO, TECN - CELETISTAS

<b>Total a Empenhar</b>	<b>14.759,63</b>	
Total de Vencimentos	10.848,20	
Salário Família	0,00	
Outras Deduções	0,00	
Horas Extras (3.1.90.16)	505,36	
Bolsa de Estudo (3.3.90.18)	0,00	
Despesa/Receita.Extra (PASEP,...)	0,00	
Sal. Maternidade	0,00	
Benefícios Assistenciais	0,00	
<b>Total Bruto</b>	<b>11.353,56</b>	
Total de Descontos	2.899,73	
Total Líquido	8.453,83	Valor Ref. a 13º Salário
FGTS a Recolher	908,27	Valores Sem 13º Salário

Vínculo	Bruto		Deduções			Líquido
	Patronal	Bruto	Salário Família	Salário Maternidade	Outras Deduções	Patronal Líquido
04 Celetista		2.497,80	0,00	0,00	0,00	2.497,80
<b>Total</b>		<b>2.497,80</b>	<b>0,00</b>	<b>0,00</b>	<b>0,00</b>	<b>2.497,80</b>

### Funcionários

Situação	Quantidade
01 - Normal	
<b>Total</b>	
Quantidade de trabalhadores processados	

### Proventos

Evento	Descrição	Qtde.	Refer.	Valor	Classificação contábil
001	SALARIO BASE	10	300,00	9.540,00	Salário Base
004	HORA EXTRA 50%	2	63,34	505,36	Hora Extra
008	QUINQUENIO 10%	1	10,00	95,40	
021	INSALUBRIDADE 20%	6	120,00	1.144,80	
040	INCORPORAÇÃO	1	0,00	68,00	

#### Resumo de Proventos por Classificação

Sem classificação	130,00	1.308,20
Salário Base	300,00	9.540,00
Hora Extra	63,34	505,36
<b>Total</b>	<b>493,34</b>	<b>11.353,56</b>

### Descontos

Evento	Descrição	Qtde.	Refer.	Valor	Classificação contábil
006	EMPRESTIMO CONSIG. CEF	7	89,00	958,70	Receita Extra Despesa Extra
019	ASSEMULPE	3	3,00	28,62	Receita Extra Despesa Extra
038	CARTÃO BCSUL	1	0,00	23,51	Receita Extra Despesa Extra
058	EMPRESTIMO CONSIG. CEF II	5	0,00	931,47	Receita Extra Despesa Extra
059	EMPRESTIMO CONSIG. CEF III	1	0,00	49,18	Receita Extra Despesa Extra
919	PREVIDENCIA - RGPS	10	80,00	908,25	Receita Extra Despesa Extra

#### Resumo de Descontos por Classificação

Receita Extra Despesa Extra	172,00	2.899,73
<b>Total</b>	<b>172,00</b>	<b>2.899,73</b>

### Contribuição Previdenciária do Segurado por Vínculo

Vínculo	Valor
04 - Celetista	908,25
<b>Total</b>	<b>908,25</b>

<b>Base de I.R.R.F.</b>	<b>11.353,56</b>
<b>Base de F.G.T.S.</b>	<b>11.353,56</b>

<b>Base de Previdência Total</b>	<b>11.353,56</b>
Base de Previdência por Vínculo	Valor
04 - Celetista	11.353,56

# PREFEITURA MUNICIPAL DE LIMOEIRO

PC COMENDADOR PESTANA, 01, CENTRO. LIMOEIRO-PE

CNPJ: 11.097.292/0001-49

Mês: 06/2019  
Folha Mensal

Página 56

07/01/2019 15:30

## Resumo Contábil

Unidade: 000044 - SEC MUN DE DESENVOLVIMENTO ECONOMICO - CELETISTAS

<b>Total a Empenhar</b>	<b>1.271,91</b>	
Total de Vencimentos	954,00	
Salário Família	31,71	
Outras Deduções	0,00	
Horas Extras (3.1.90.16)	0,00	
Bolsa de Estudo (3.3.90.18)	0,00	
Despesa/Receita.Extra (PASEP,...)	0,00	
Sal. Maternidade	0,00	
Benefícios Assistenciais	0,00	
<b>Total Bruto</b>	<b>985,71</b>	
Total de Descontos	76,32	
Total Líquido	909,39	Valor Ref. a 13º Salário
FGTS a Recolher	76,32	→ Valores Sem 13º Salário

Vínculo	Bruto		Deduções			Líquido
	Patronal	Bruto	Salário Família	Salário Maternidade	Outras Deduções	Patronal Líquido
04 Celetista		209,88	31,71	0,00	0,00	178,17
<b>Total</b>		<b>209,88</b>	<b>31,71</b>	<b>0,00</b>	<b>0,00</b>	<b>178,17</b>

### Funcionários

Situação	Quantidade
01 - Normal	
<b>Total</b>	
Quantidade de trabalhadores processados	

### Proventos

Evento	Descrição	Qtde.	Refer.	Valor	Classificação contábil
001	SALARIO BASE	1	30,00	954,00	Salário Base
904	SALARIO FAMILIA	1	1,00	31,71	Salário Família

#### Resumo de Proventos por Classificação

Salário Base	30,00	954,00
Salário Família	1,00	31,71
<b>Total</b>	<b>31,00</b>	<b>985,71</b>

### Descontos

Evento	Descrição	Qtde.	Refer.	Valor	Classificação contábil
919	PREVIDENCIA - RGPS	1	8,00	76,32	Receita Extra Despesa Extra

#### Resumo de Descontos por Classificação

Receita Extra Despesa Extra	8,00	76,32
<b>Total</b>	<b>8,00</b>	<b>76,32</b>

### Contribuição Previdenciária do Segurado por Vínculo

Vínculo	Valor
04 - Celetista	76,32
<b>Total</b>	<b>76,32</b>

<b>Base de I.R.R.F.</b>	<b>954,00</b>
<b>Base de F.G.T.S.</b>	<b>954,00</b>

<b>Base de Previdência Total</b>	<b>954,00</b>
Base de Previdência por Vínculo	Valor
04 - Celetista	954,00

**PREFEITURA MUNICIPAL DE LIMOEIRO**

PC COMENDADOR PESTANA, 01, CENTRO. LIMOEIRO-PE

CNPJ: 11.097.292/0001-49

Mês: 06/2019

Folha Mensal

Página 57

07/01/2019 15:30

**Resumo Contábil****Unidade: 000045 - SEC MUN DE EDUC E ESPORTE - REC PROPRIOS - CELETISTAS**

<b>Total a Empenhar</b>	<b>4.771,65</b>	
Total de Vencimentos	3.670,50	
Salário Família	0,00	
Outras Deduções	0,00	
Horas Extras (3.1.90.16)	0,00	
Bolsa de Estudo (3.3.90.18)	0,00	
Despesa/Receita.Extra (PASEP,...)	0,00	
Sal. Maternidade	0,00	
Benefícios Assistenciais	0,00	
<b>Total Bruto</b>	<b>3.670,50</b>	
Total de Descontos	566,40	
Total Líquido	3.104,10	Valor Ref. a 13º Salário
FGTS a Recolher	293,64	→ Valores Sem 13º Salário

Vínculo	Bruto		Deduções			Líquido
	Patronal	Bruto	Salário Família	Salário Maternidade	Outras Deduções	Patronal Líquido
04 Celetista		807,51	0,00	0,00	0,00	807,51
<b>Total</b>		<b>807,51</b>	<b>0,00</b>	<b>0,00</b>	<b>0,00</b>	<b>807,51</b>

**Funcionários**

Situação	Quantidade
01 - Normal	
<b>Total</b>	
Quantidade de trabalhadores processados	

**Proventos**

Evento	Descrição	Qtde.	Refer.	Valor	Classificação contábil
001	SALARIO BASE	1	30,00	954,00	Salário Base
005	HORA AULA	1	150,00	2.716,50	Salário Base
<b>Resumo de Proventos por Classificação</b>					
	Salário Base		180,00	3.670,50	
<b>Total</b>			<b>180,00</b>	<b>3.670,50</b>	

**Descontos**

Evento	Descrição	Qtde.	Refer.	Valor	Classificação contábil
006	EMPRESTIMO CONSIG. CEF	1	0,00	203,00	Receita Extra Despesa Extra
919	PREVIDENCIA - RGPS	2	17,00	320,80	Receita Extra Despesa Extra
920	IRRF - SALARIO	1	7,50	42,60	Receita Orçamentária
<b>Resumo de Descontos por Classificação</b>					
	Receita Orçamentária		7,50	42,60	
	Receita Extra Despesa Extra		17,00	523,80	
<b>Total</b>			<b>24,50</b>	<b>566,40</b>	

**Contribuição Previdenciária do Segurado por Vínculo**

Vínculo	Valor
04 - Celetista	320,80
<b>Total</b>	<b>320,80</b>

<b>Base de I.R.R.F.</b>	<b>3.670,50</b>	<b>Base de Previdência Total</b>	<b>3.670,50</b>
<b>Base de F.G.T.S.</b>	<b>3.670,50</b>	Base de Previdência por Vínculo	Valor
		04 - Celetista	3.670,50

# PREFEITURA MUNICIPAL DE LIMOEIRO

PC COMENDADOR PESTANA, 01, CENTRO. LIMOEIRO-PE

CNPJ: 11.097.292/0001-49

Mês: 06/2019

Folha Mensal

Página 58

07/01/2019 15:38

## Resumo Contábil

Unidade: 000046 - SEC MUN DE FINANÇAS - CELETISTAS

<b>Total a Empenhar</b>	<b>1.240,20</b>	
Total de Vencimentos	954,00	
Salário Família	0,00	
Outras Deduções	0,00	
Horas Extras (3.1.90.16)	0,00	
Bolsa de Estudo (3.3.90.18)	0,00	
Despesa/Receita.Extra (PASEP,...)	0,00	
Sal. Maternidade	0,00	
Benefícios Assistenciais	0,00	
<b>Total Bruto</b>	<b>954,00</b>	
Total de Descontos	438,86	
Total Líquido	515,14	Valor Ref. a 13º Salário
FGTS a Recolher	76,32	→ Valores Sem 13º Salário

Vínculo	Bruto		Deduções			Líquido
	Patronal	Bruto	Salário Família	Salário Maternidade	Outras Deduções	Patronal Líquido
04 Celetista		209,88	0,00	0,00	0,00	209,88
<b>Total</b>		<b>209,88</b>	<b>0,00</b>	<b>0,00</b>	<b>0,00</b>	<b>209,88</b>

### Funcionários

Situação	Quantidade
01 - Normal	
<b>Total</b>	
Quantidade de trabalhadores processados	

### Proventos

Evento	Descrição	Qtde.	Refer.	Valor	Classificação contábil
001	SALARIO BASE	1	30,00	954,00	Salário Base
<b>Resumo de Proventos por Classificação</b>					
	Salário Base		30,00	954,00	
<b>Total</b>			<b>30,00</b>	<b>954,00</b>	

### Descontos

Evento	Descrição	Qtde.	Refer.	Valor	Classificação contábil
006	EMPRESTIMO CONSIG. CEF	1	28,00	353,00	Receita Extra Despesa Extra
019	ASSEMULPE	1	1,00	9,54	Receita Extra Despesa Extra
919	PREVIDENCIA - RGPS	1	8,00	76,32	Receita Extra Despesa Extra
<b>Resumo de Descontos por Classificação</b>					
	Receita Extra Despesa Extra		37,00	438,86	
<b>Total</b>			<b>37,00</b>	<b>438,86</b>	

### Contribuição Previdenciária do Segurado por Vínculo

Vínculo	Valor
04 - Celetista	76,32
<b>Total</b>	<b>76,32</b>

<b>Base de I.R.R.F.</b>	<b>954,00</b>
<b>Base de F.G.T.S.</b>	<b>954,00</b>

<b>Base de Previdência Total</b>	<b>954,00</b>
Base de Previdência por Vínculo	Valor
04 - Celetista	954,00

# PREFEITURA MUNICIPAL DE LIMOEIRO

PC COMENDADOR PESTANA, 01, CENTRO. LIMOEIRO-PE

CNPJ: 11.097.292/0001-49

Mês: 06/2019

Folha Mensal

Página 59

07/01/2019 15:30

## Resumo Contábil

Unidade: 000047 - SEC MUN DE INFRA-ESTRUTURA - CELETISTAS

<b>Total a Empenhar</b>	<b>19.934,64</b>	
Total de Vencimentos	14.150,40	
Salário Família	0,00	
Outras Deduções	0,00	
Horas Extras (3.1.90.16)	1.272,00	
Bolsa de Estudo (3.3.90.18)	0,00	
Despesa/Receita.Extra (PASEP,...)	0,00	
Sal. Maternidade	0,00	
Benefícios Assistenciais	0,00	
<b>Total Bruto</b>	<b>15.422,40</b>	
Total de Descontos	2.835,70	
Total Líquido	12.586,70	Valor Ref. a 13º Salário
FGTS a Recolher	1.203,22	Valores Sem 13º Salário

Vínculo	Bruto		Deduções			Líquido
	Patronal	Bruto	Salário Família	Salário Maternidade	Outras Deduções	Patronal Líquido
04 Celetista		3.309,02	0,00	0,00	0,00	3.309,02
<b>Total</b>		<b>3.309,02</b>	<b>0,00</b>	<b>0,00</b>	<b>0,00</b>	<b>3.309,02</b>

### Funcionários

Situação	Quantidade
01 - Normal	
<b>Total</b>	
Quantidade de trabalhadores processados	

### Proventos

Evento	Descrição	Qtde.	Refer.	Valor	Classificação contábil
001	SALARIO BASE	12	360,00	11.474,00	Salário Base
004	HORA EXTRA 50%	4	160,00	1.272,00	Hora Extra
021	INSALUBRIDADE 20%	12	240,00	2.294,80	
908	1/3 FERIAS	1	30,00	381,60	

#### Resumo de Proventos por Classificação

Sem classificação	270,00	2.676,40
Salário Base	360,00	11.474,00
Hora Extra	160,00	1.272,00
<b>Total</b>	<b>790,00</b>	<b>15.422,40</b>

### Descontos

Evento	Descrição	Qtde.	Refer.	Valor	Classificação contábil
006	EMPRESTIMO CONSIG. CEF	6	64,00	989,81	Receita Extra Despesa Extra
019	ASSEMULPE	5	5,00	47,96	Receita Extra Despesa Extra
038	CARTÃO BCSUL	1	0,00	27,51	Receita Extra Despesa Extra
058	EMPRESTIMO CONSIG. CEF II	4	83,00	466,11	Receita Extra Despesa Extra
059	EMPRESTIMO CONSIG. CEF III	1	58,00	101,09	Receita Extra Despesa Extra
919	PREVIDENCIA - RGPS	12	96,00	1.203,22	Receita Extra Despesa Extra

#### Resumo de Descontos por Classificação

Receita Extra Despesa Extra	306,00	2.835,70
<b>Total</b>	<b>306,00</b>	<b>2.835,70</b>

### Contribuição Previdenciária do Segurado por Vínculo

Vínculo	Valor
04 - Celetista	1.203,22
<b>Total</b>	<b>1.203,22</b>

<b>Base de I.R.R.F.</b>	<b>15.040,80</b>
<b>Base de F.G.T.S.</b>	<b>15.040,80</b>

<b>Base de Previdência Total</b>	<b>15.040,80</b>
Base de Previdência por Vínculo	Valor
04 - Celetista	15.040,80

# PREFEITURA MUNICIPAL DE LIMOEIRO

PC COMENDADOR PESTANA, 01, CENTRO. LIMOEIRO-PE

CNPJ: 11.097.292/0001-49

Mês: 06/2019

Folha Mensal

Página 60

07/01/2019 15:38

## Resumo Contábil

Unidade: 000048 - SEC MUN DE INFRA-ESTRUTURA - LIMPEZA URBANA - CELETISTAS

<b>Total a Empenhar</b>	<b>1.240,20</b>	
Total de Vencimentos	954,00	
Salário Família	0,00	
Outras Deduções	0,00	
Horas Extras (3.1.90.16)	0,00	
Bolsa de Estudo (3.3.90.18)	0,00	
Despesa/Receita.Extra (PASEP,...)	0,00	
Sal. Maternidade	0,00	
Benefícios Assistenciais	0,00	
<b>Total Bruto</b>	<b>954,00</b>	
Total de Descontos	276,47	
Total Líquido	677,53	Valor Ref. a 13º Salário
FGTS a Recolher	76,32	→ Valores Sem 13º Salário

Vínculo	Bruto		Deduções			Líquido
	Patronal	Bruto	Salário Família	Salário Maternidade	Outras Deduções	Patronal Líquido
04 Celetista		209,88	0,00	0,00	0,00	209,88
<b>Total</b>		<b>209,88</b>	<b>0,00</b>	<b>0,00</b>	<b>0,00</b>	<b>209,88</b>

### Funcionários

Situação	Quantidade
01 - Normal	
<b>Total</b>	
Quantidade de trabalhadores processados	

### Proventos

Evento	Descrição	Qtde.	Refer.	Valor	Classificação contábil
001	SALÁRIO BASE	1	30,00	954,00	Salário Base
<b>Resumo de Proventos por Classificação</b>					
	Salário Base		30,00	954,00	
	<b>Total</b>		<b>30,00</b>	<b>954,00</b>	

### Descontos

Evento	Descrição	Qtde.	Refer.	Valor	Classificação contábil
006	EMPRESTIMO CONSIG. CEF	1	12,00	200,15	Receita Extra Despesa Extra
919	PREVIDENCIA - RGPS	1	8,00	76,32	Receita Extra Despesa Extra
<b>Resumo de Descontos por Classificação</b>					
	Receita Extra Despesa Extra		20,00	276,47	
	<b>Total</b>		<b>20,00</b>	<b>276,47</b>	

### Contribuição Previdenciária do Segurado por Vínculo

Vínculo	Valor
04 - Celetista	76,32
<b>Total</b>	<b>76,32</b>

<b>Base de I.R.R.F.</b>	<b>954,00</b>
<b>Base de F.G.T.S.</b>	<b>954,00</b>

<b>Base de Previdência Total</b>	<b>954,00</b>
Base de Previdência por Vínculo	Valor
04 - Celetista	954,00

**PREFEITURA MUNICIPAL DE LIMOEIRO**

PC COMENDADOR PESTANA, 01, CENTRO. LIMOEIRO-PE

CNPJ: 11.097.292/0001-49

Folha Mensal

Página 61

07/01/2019 15:30

**Resumo Contábil****Unidade: 000049 - SEC MUN DE SEGURANÇA CIDADÃ E JUSTIÇA - GUARDA - CELETISTAS**

<b>Total a Empenhar</b>	<b>1.653,60</b>	
Total de Vencimentos	954,00	
Salário Família	0,00	
Outras Deduções	0,00	
Horas Extras (3.1.90.16)	318,00	
Bolsa de Estudo (3.3.90.18)	0,00	
Despesa/Receita.Extra (PASEP,...)	0,00	
Sal. Maternidade	0,00	
Benefícios Assistenciais	0,00	
<b>Total Bruto</b>	<b>1.272,00</b>	
Total de Descontos	101,76	
Total Líquido	1.170,24	Valor Ref. a 13º Salário
FGTS a Recolher	101,76	→ Valores Sem 13º Salário

Vínculo	Bruto		Deduções			Líquido
	Patronal	Bruto	Salário Família	Salário Maternidade	Outras Deduções	Patronal Líquido
04 Celetista		279,84	0,00	0,00	0,00	279,84
<b>Total</b>		<b>279,84</b>	<b>0,00</b>	<b>0,00</b>	<b>0,00</b>	<b>279,84</b>

**Funcionários**

Situação	Quantidade
01 - Normal	
<b>Total</b>	
Quantidade de trabalhadores processados	

**Proventos**

Evento	Descrição	Qtde.	Refer.	Valor	Classificação contábil
001	SALARIO BASE	1	30,00	954,00	Salário Base
004	HORA EXTRA 50%	1	40,00	318,00	Hora Extra

**Resumo de Proventos por Classificação**

Salário Base	30,00	954,00
Hora Extra	40,00	318,00
<b>Total</b>	<b>70,00</b>	<b>1.272,00</b>

**Descontos**

Evento	Descrição	Qtde.	Refer.	Valor	Classificação contábil
919	PREVIDENCIA - RGPS	1	8,00	101,76	Receita Extra Despesa Extra

**Resumo de Descontos por Classificação**

Receita Extra Despesa Extra	8,00	101,76
<b>Total</b>	<b>8,00</b>	<b>101,76</b>

**Contribuição Previdenciária do Segurado por Vínculo**

Vínculo	Valor
04 - Celetista	101,76
<b>Total</b>	<b>101,76</b>

<b>Base de I.R.R.F.</b>	<b>1.272,00</b>
<b>Base de F.G.T.S.</b>	<b>1.272,00</b>

<b>Base de Previdência Total</b>	<b>1.272,00</b>
Base de Previdência por Vínculo	Valor
04 - Celetista	1.272,00

**PREFEITURA MUNICIPAL DE LIMOEIRO**

PC COMENDADOR PESTANA, 01, CENTRO. LIMOEIRO-PE

CNPJ: 11.097.292/0001-49

Mês: 06/2019

Folha Mensal

Página 62

07/01/2019 15:30

**Resumo Contábil****Unidade: 000050 - FUNDEB 40% - CONTRATO EMERGENCIAL**

<b>Total a Empenhar</b>	<b>217.789,12</b>	
Total de Vencimentos	172.989,33	
Salário Família	2.758,77	
Outras Deduções	0,00	
Horas Extras (3.1.90.16)	4.147,91	
Bolsa de Estudo (3.3.90.18)	0,00	
Despesa/Receita.Extra (PASEP,...)	0,00	
Sal. Maternidade	0,00	
Benefícios Assistenciais	0,00	
<b>Total Bruto</b>	<b>179.896,01</b>	
Total de Descontos	13.807,84	
Total Líquido	166.088,17	Valor Ref. a 13º Salário
FGTS a Recolher	0,00	→ Valores Sem 13º Salário

Vínculo	Bruto		Deduções			Líquido
	Patronal	Bruto	Salário Família	Salário Maternidade	Outras Deduções	Patronal Líquido
97 Contratados		37.893,11	2.758,77	0,00	0,00	35.134,34
<b>Total</b>		<b>37.893,11</b>	<b>2.758,77</b>	<b>0,00</b>	<b>0,00</b>	<b>35.134,34</b>

**Funcionários**

Situação	Quantidade
01 - Normal	
11 - Rescisão de contrato de trabalho sem justa causa por iniciativa do empregador ou exoneração de ofício de servidor de cargo efetivo ou exoneração de cargo em comissão	
<b>Total</b>	
Quantidade de trabalhadores processados	

**Proventos**

Evento	Descrição	Qtde.	Refer.	Valor	Classificação contábil
001	SALARIO BASE	162	4.860,00	154.800,13	Salário Base
004	HORA EXTRA 50%	14	549,00	3.432,41	Hora Extra
005	HORA AULA	10	2.400,00	9.540,00	Salário Base
072	ADICIONAL NOTURNO (HORAS)	32	4.121,00	3.435,20	
090	AJUDA DE TRANSPORTE	29	0,00	4.578,00	
107	HORA EXTRA 50% RETROATIVO	3	120,00	715,50	Hora Extra
904	SALARIO FAMILIA	64	87,00	2.758,77	Salário Família
907	FERIAS PROPORCIONAIS	1	0,00	318,00	
913	13o. SALARIO PROPORCIONAL	1	4,00	318,00	
<b>Resumo de Proventos por Classificação</b>					
Sem classificação			4.125,00	8.649,20	
Salário Base			7.260,00	164.340,13	
Hora Extra			669,00	4.147,91	
Salário Família			87,00	2.758,77	
<b>Total</b>			<b>12.141,00</b>	<b>179.896,01</b>	

**Descontos**

Evento	Descrição	Qtde.	Refer.	Valor	Classificação contábil
019	ASSEMULPE	1	1,00	9,54	Receita Extra Despesa Extra
919	PREVIDENCIA - RGPS	171	1.369,00	13.772,86	Receita Extra Despesa Extra
922	PREVIDÊNCIA 13º SALARIO - RGPS	1	8,00	25,44	Receita Extra Despesa Extra
<b>Resumo de Descontos por Classificação</b>					
Receita Extra Despesa Extra			1.378,00	13.807,84	
<b>Total</b>			<b>1.378,00</b>	<b>13.807,84</b>	

**Contribuição Previdenciária do Segurado por Vínculo**

Vínculo	Valor
97 - Contratados	13.798,30
<b>Total</b>	<b>13.798,30</b>

# PREFEITURA MUNICIPAL DE LIMOEIRO

PC COMENDADOR PESTANA, 01, CENTRO. LIMOEIRO-PE

CNPJ: 11.097.292/0001-49

Mês: 06/2019  
Folha Mensal

Página 63

07/01/2019 15:38

## Resumo Contábil

Unidade: 000050 - FUNDEB 40% - CONTRATO EMERGENCIAL

Base de I.R.R.F.	172.559,24
Base de F.G.T.S.	0,00

Base de Previdência Total	172.240,00
Base de Previdência por Vínculo	
97 - Contratados	172.240,00

Documento Assinado Digitalmente por: JOAO LUIS FERREIRA FILHO, JOSE CRISTOVAM DA SILVA FILHO  
Assinatura: https://brasil.mat.br/pe.gov.br/epp/validadaDoc.seam Código do documento: a46bcb85-27a0-4e97-60b6-22358369911a

**PREFEITURA MUNICIPAL DE LIMOEIRO**

PC COMENDADOR PESTANA, 01, CENTRO. LIMOEIRO-PE

CNPJ: 11.097.292/0001-49

Mês: 06/2019

Folha Mensal

Página 64

07/01/2019 15:30

**Resumo Contábil****Unidade: 000053 - SEC EXECUTIVA DE INDUSTRIA E COMERCIO - COMISSONADO**

<b>Total a Empenhar</b>	<b>14.762,00</b>	
Total de Vencimentos	12.100,00	
Salário Família	0,00	
Outras Deduções	0,00	
Horas Extras (3.1.90.16)	0,00	
Bolsa de Estudo (3.3.90.18)	0,00	
Despesa/Receita.Extra (PASEP,...)	0,00	
Sal. Maternidade	0,00	
Benefícios Assistenciais	0,00	
<b>Total Bruto</b>	<b>12.100,00</b>	
Total de Descontos	1.392,32	
Total Líquido	10.707,68	Valor Ref. a 13º Salário
FGTS a Recolher	0,00	→ Valores Sem 13º Salário

Vínculo	Bruto		Deduções			Líquido
	Patronal	Bruto	Salário Família	Salário Maternidade	Outras Deduções	Patronal Líquido
35 Comissionados		2.662,00	0,00	0,00	0,00	2.662,00
<b>Total</b>		<b>2.662,00</b>	<b>0,00</b>	<b>0,00</b>	<b>0,00</b>	<b>2.662,00</b>

**Funcionários**

Situação	Quantidade
01 - Normal	
<b>Total</b>	
Quantidade de trabalhadores processados	

**Proventos**

Evento	Descrição	Qtde.	Refer.	Valor	Classificação contábil
002	CARGO COMISSONADO	5	150,00	12.100,00	Salário Base
<b>Resumo de Proventos por Classificação</b>					
	Salário Base		150,00	12.100,00	
<b>Total</b>			<b>150,00</b>	<b>12.100,00</b>	

**Descontos**

Evento	Descrição	Qtde.	Refer.	Valor	Classificação contábil
919	PREVIDENCIA - RGPS	5	44,00	1.141,00	Receita Extra Despesa Extra
920	IRRF - SALARIO	2	30,00	251,32	Receita Orçamentária
<b>Resumo de Descontos por Classificação</b>					
	Receita Orçamentária		30,00	251,32	
	Receita Extra Despesa Extra		44,00	1.141,00	
<b>Total</b>			<b>74,00</b>	<b>1.392,32</b>	

**Contribuição Previdenciária do Segurado por Vínculo**

Vínculo	Valor
35 - Comissionados	1.141,00
<b>Total</b>	<b>1.141,00</b>

<b>Base de I.R.R.F.</b>	<b>12.100,00</b>
<b>Base de F.G.T.S.</b>	<b>0,00</b>

<b>Base de Previdência Total</b>	<b>12.100,00</b>
Base de Previdência por Vínculo	Valor
35 - Comissionados	12.100,00

# PREFEITURA MUNICIPAL DE LIMOEIRO

PC COMENDADOR PESTANA, 01, CENTRO. LIMOEIRO-PE

CNPJ: 11.097.292/0001-49

Mês: 06/2019

Folha Mensal

Página 65

07/01/2019 15:30

## Resumo Contábil

Unidade: 000054 - SEC DE PLANEJAMENTO DA GESTAO - COMISSIONADOS

<b>Total a Empenhar</b>	<b>17.873,00</b>	
Total de Vencimentos	14.650,00	
Salário Família	0,00	
Outras Deduções	0,00	
Horas Extras (3.1.90.16)	0,00	
Bolsa de Estudo (3.3.90.18)	0,00	
Despesa/Receita.Extra (PASEP,...)	0,00	
Sal. Maternidade	0,00	
Benefícios Assistenciais	0,00	
<b>Total Bruto</b>	<b>14.650,00</b>	
Total de Descontos	2.912,16	
Total Líquido	11.737,84	Valor Ref. a 13º Salário
FGTS a Recolher	0,00	→ Valores Sem 13º Salário

Vínculo	Bruto		Deduções			Líquido
	Patronal	Bruto	Salário Família	Salário Maternidade	Outras Deduções	Patronal Líquido
35 Comissionados		3.223,00	0,00	0,00	0,00	3.223,00
<b>Total</b>		<b>3.223,00</b>	<b>0,00</b>	<b>0,00</b>	<b>0,00</b>	<b>3.223,00</b>

### Funcionários

Situação	Quantidade
01 - Normal	
<b>Total</b>	
Quantidade de trabalhadores processados	

### Proventos

Evento	Descrição	Qtde.	Refer.	Valor	Classificação contábil
002	CARGO COMISSONADO	2	60,00	3.500,00	Salário Base
003	SUBSIDIOS	1	30,00	10.000,00	Salário Base
032	GRATIFICAÇÃO 50%	1	50,00	1.150,00	
<b>Resumo de Proventos por Classificação</b>					
Sem classificação			50,00	1.150,00	
Salário Base			90,00	13.500,00	
<b>Total</b>			<b>140,00</b>	<b>14.650,00</b>	

### Descontos

Evento	Descrição	Qtde.	Refer.	Valor	Classificação contábil
919	PREVIDENCIA - RGPS	3	30,00	1.096,53	Receita Extra Despesa Extra
920	IRRF - SALARIO	2	42,50	1.815,63	Receita Orçamentária
<b>Resumo de Descontos por Classificação</b>					
Receita Orçamentária			42,50	1.815,63	
Receita Extra Despesa Extra			30,00	1.096,53	
<b>Total</b>			<b>72,50</b>	<b>2.912,16</b>	

### Contribuição Previdenciária do Segurado por Vínculo

Vínculo	Valor
35 - Comissionados	1.096,53
<b>Total</b>	<b>1.096,53</b>

<b>Base de I.R.R.F.</b>	<b>14.650,00</b>
<b>Base de F.G.T.S.</b>	<b>0,00</b>

<b>Base de Previdência Total</b>	<b>14.650,00</b>
Base de Previdência por Vínculo	Valor
35 - Comissionados	14.650,00

**PREFEITURA MUNICIPAL DE LIMOEIRO**

PC COMENDADOR PESTANA, 01, CENTRO. LIMOEIRO-PE

CNPJ: 11.097.292/0001-49

Mês: 06/2019

Folha Mensal

Página 66

07/01/2019 15:30

**Resumo Contábil****Unidade: 000055 - SEC MUN DE CULTURA, TURISMO E LAZER - COMISSONADO**

<b>Total a Empenhar</b>	<b>9.028,00</b>	
Total de Vencimentos	7.400,00	
Salário Família	0,00	
Outras Deduções	0,00	
Horas Extras (3.1.90.16)	0,00	
Bolsa de Estudo (3.3.90.18)	0,00	
Despesa/Receita.Extra (PASEP,...)	0,00	
Sal. Maternidade	0,00	
Benefícios Assistenciais	0,00	
<b>Total Bruto</b>	<b>7.400,00</b>	
Total de Descontos	666,34	
Total Líquido	6.733,66	Valor Ref. a 13º Salário
FGTS a Recolher	0,00	→ Valores Sem 13º Salário

Vínculo	Bruto		Deduções			Líquido
	Patronal	Bruto	Salário Família	Salário Maternidade	Outras Deduções	Patronal Líquido
35 Comissionados		1.628,00	0,00	0,00	0,00	1.628,00
<b>Total</b>		<b>1.628,00</b>	<b>0,00</b>	<b>0,00</b>	<b>0,00</b>	<b>1.628,00</b>

**Funcionários**

Situação	Quantidade
01 - Normal	
<b>Total</b>	
Quantidade de trabalhadores processados	

**Proventos**

Evento	Descrição	Qtde.	Refer.	Valor	Classificação contábil
002	CARGO COMISSONADO	4	120,00	7.400,00	Salário Base
<b>Resumo de Proventos por Classificação</b>					
	Salário Base		120,00	7.400,00	
<b>Total</b>			<b>120,00</b>	<b>7.400,00</b>	

**Descontos**

Evento	Descrição	Qtde.	Refer.	Valor	Classificação contábil
919	PREVIDENCIA - RGPS	4	34,00	638,00	Receita Extra Despesa Extra
920	IRRF - SALARIO	2	15,00	28,34	Receita Orçamentária
<b>Resumo de Descontos por Classificação</b>					
	Receita Orçamentária		15,00	28,34	
	Receita Extra Despesa Extra		34,00	638,00	
<b>Total</b>			<b>49,00</b>	<b>666,34</b>	

**Contribuição Previdenciária do Segurado por Vínculo**

Vínculo	Valor
35 - Comissionados	638,00
<b>Total</b>	<b>638,00</b>

<b>Base de I.R.R.F.</b>	<b>7.400,00</b>
<b>Base de F.G.T.S.</b>	<b>0,00</b>

<b>Base de Previdência Total</b>	<b>7.400,00</b>
Base de Previdência por Vínculo	Valor
35 - Comissionados	7.400,00

**PREFEITURA MUNICIPAL DE LIMOEIRO**

PC COMENDADOR PESTANA, 01, CENTRO. LIMOEIRO-PE

CNPJ: 11.097.292/0001-49

Mês: 06/2019

Folha Mensal

Página 67

07/01/2019 15:30

**Resumo Contábil****Unidade: 000056 - SEC EXECUTIVA DE IMPRENSA E COMUNICACAO - COMISSONADO**

<b>Total a Empenhar</b>	<b>19.032,00</b>	
Total de Vencimentos	15.600,00	
Salário Família	0,00	
Outras Deduções	0,00	
Horas Extras (3.1.90.16)	0,00	
Bolsa de Estudo (3.3.90.18)	0,00	
Despesa/Receita.Extra (PASEP,...)	0,00	
Sal. Maternidade	0,00	
Benefícios Assistenciais	0,00	
<b>Total Bruto</b>	<b>15.600,00</b>	
Total de Descontos	1.837,46	
Total Líquido	13.762,54	Valor Ref. a 13º Salário
FGTS a Recolher	0,00	→ Valores Sem 13º Salário

Vínculo	Bruto		Deduções			Líquido
	Patronal	Bruto	Salário Família	Salário Maternidade	Outras Deduções	Patronal Líquido
35 Comissionados		3.432,00	0,00	0,00	0,00	3.432,00
<b>Total</b>		<b>3.432,00</b>	<b>0,00</b>	<b>0,00</b>	<b>0,00</b>	<b>3.432,00</b>

**Funcionários**

Situação	Quantidade
01 - Normal	
<b>Total</b>	
Quantidade de trabalhadores processados	

**Proventos**

Evento	Descrição	Qtde.	Refer.	Valor	Classificação contábil
001	SALARIO BASE	1	30,00	1.600,00	Salário Base
002	CARGO COMISSONADO	6	180,00	14.000,00	Salário Base
<b>Resumo de Proventos por Classificação</b>					
	Salário Base		210,00	15.600,00	
<b>Total</b>			<b>210,00</b>	<b>15.600,00</b>	

**Descontos**

Evento	Descrição	Qtde.	Refer.	Valor	Classificação contábil
919	PREVIDENCIA - RGPS	7	61,00	1.444,00	Receita Extra Despesa Extra
920	IRRF - SALARIO	3	37,50	393,46	Receita Orçamentária
<b>Resumo de Descontos por Classificação</b>					
	Receita Orçamentária		37,50	393,46	
	Receita Extra Despesa Extra		61,00	1.444,00	
<b>Total</b>			<b>98,50</b>	<b>1.837,46</b>	

**Contribuição Previdenciária do Segurado por Vínculo**

Vínculo	Valor
35 - Comissionados	1.444,00
<b>Total</b>	<b>1.444,00</b>

<b>Base de I.R.R.F.</b>	<b>15.600,00</b>
<b>Base de F.G.T.S.</b>	<b>0,00</b>

<b>Base de Previdência Total</b>	<b>15.600,00</b>
Base de Previdência por Vínculo	Valor
35 - Comissionados	15.600,00

**PREFEITURA MUNICIPAL DE LIMOEIRO**

PC COMENDADOR PESTANA, 01, CENTRO. LIMOEIRO-PE

CNPJ: 11.097.292/0001-49

Mês: 06/2019

Folha Mensal

Página 68

07/01/2019 15:30

**Resumo Contábil****Unidade: 000057 - SEC EXECUTIVA DE GOVERNO - COMISSONADO**

<b>Total a Empenhar</b>	<b>5.673,00</b>	
Total de Vencimentos	4.650,00	
Salário Família	0,00	
Outras Deduções	0,00	
Horas Extras (3.1.90.16)	0,00	
Bolsa de Estudo (3.3.90.18)	0,00	
Despesa/Receita.Extra (PASEP,...)	0,00	
Sal. Maternidade	0,00	
Benefícios Assistenciais	0,00	
<b>Total Bruto</b>	<b>4.650,00</b>	
Total de Descontos	763,87	
Total Líquido	3.886,13	Valor Ref. a 13º Salário
FGTS a Recolher	0,00	→ Valores Sem 13º Salário

Vínculo	Bruto		Deduções			Líquido
	Patronal	Bruto	Salário Família	Salário Maternidade	Outras Deduções	Patronal Líquido
35 Comissionados		1.023,00	0,00	0,00	0,00	1.023,00
<b>Total</b>		<b>1.023,00</b>	<b>0,00</b>	<b>0,00</b>	<b>0,00</b>	<b>1.023,00</b>

**Funcionários**

Situação	Quantidade
01 - Normal	
<b>Total</b>	
Quantidade de trabalhadores processados	

**Proventos**

Evento	Descrição	Qtde.	Refer.	Valor	Classificação contábil
002	CARGO COMISSONADO	1	30,00	2.300,00	Salário Base
032	GRATIFICAÇÃO 50%	1	50,00	1.150,00	
074	GRATIFICACAO PREGAO	1	0,00	1.200,00	
<b>Resumo de Proventos por Classificação</b>					
Sem classificação			50,00	2.350,00	
Salário Base			30,00	2.300,00	
<b>Total</b>			<b>80,00</b>	<b>4.650,00</b>	

**Descontos**

Evento	Descrição	Qtde.	Refer.	Valor	Classificação contábil
919	PREVIDENCIA - RGPS	1	11,00	511,50	Receita Extra Despesa Extra
920	IRRF - SALARIO	1	22,50	252,37	Receita Orçamentária
<b>Resumo de Descontos por Classificação</b>					
Receita Orçamentária			22,50	252,37	
Receita Extra Despesa Extra			11,00	511,50	
<b>Total</b>			<b>33,50</b>	<b>763,87</b>	

**Contribuição Previdenciária do Segurado por Vínculo**

Vínculo	Valor
35 - Comissionados	511,50
<b>Total</b>	<b>511,50</b>

<b>Base de I.R.R.F.</b>	<b>4.650,00</b>
<b>Base de F.G.T.S.</b>	<b>0,00</b>

<b>Base de Previdência Total</b>	<b>4.650,00</b>
Base de Previdência por Vínculo	Valor
35 - Comissionados	4.650,00

**PREFEITURA MUNICIPAL DE LIMOEIRO**

PC COMENDADOR PESTANA, 01, CENTRO. LIMOEIRO-PE

CNPJ: 11.097.292/0001-49

Mês: 06/2019

Folha Mensal

Página 69

07/01/2019 15:38

**Resumo Contábil****Unidade: 000058 - SEC EXECUTIVA DE INDUSTRIA E COMERCIO - EFETIVOS**

<b>Total a Empenhar</b>	<b>1.121,90</b>	
Total de Vencimentos	1.001,70	
Salário Família	0,00	
Outras Deduções	0,00	
Horas Extras (3.1.90.16)	0,00	
Bolsa de Estudo (3.3.90.18)	0,00	
Despesa/Receita.Extra (PASEP,...)	0,00	
Sal. Maternidade	0,00	
Benefícios Assistenciais	0,00	
<b>Total Bruto</b>	<b>1.001,70</b>	
Total de Descontos	202,71	
Total Líquido	798,99	Valor Ref. a 13º Salário
FGTS a Recolher	0,00	→ Valores Sem 13º Salário

Vínculo	Bruto		Deduções			Líquido
	Patronal	Bruto	Salário Família	Salário Maternidade	Outras Deduções	Patronal Líquido
30 Efetivos - RPPS 1 - Admitidos ate 10/2011		120,20	0,00	0,00	0,00	120,20
<b>Total</b>		<b>120,20</b>	<b>0,00</b>	<b>0,00</b>	<b>0,00</b>	<b>120,20</b>

**Funcionários**

Situação	Quantidade
01 - Normal	
<b>Total</b>	
Quantidade de trabalhadores processados	

**Proventos**

Evento	Descrição	Qtde.	Refer.	Valor	Classificação contábil
001	SALARIO BASE	1	30,00	954,00	Salário Base
007	QUINQUENIO 5%	1	5,00	47,70	
<b>Resumo de Proventos por Classificação</b>					
Sem classificação			5,00	47,70	
Salário Base			30,00	954,00	
<b>Total</b>			<b>35,00</b>	<b>1.001,70</b>	

**Descontos**

Evento	Descrição	Qtde.	Refer.	Valor	Classificação contábil
006	EMPRESTIMO CONSIG. CEF	1	0,00	17,63	Receita Extra Despesa Extra
019	ASSEMULPE	1	1,00	9,54	Receita Extra Despesa Extra
058	EMPRESTIMO CONSIG. CEF II	1	0,00	34,64	Receita Extra Despesa Extra
060	EMPRESTIMO CONSIG. CEF IV	1	0,00	30,72	Receita Extra Despesa Extra
942	PREVIDÊNCIA - RPPS	1	11,00	110,18	Receita Extra Despesa Extra
<b>Resumo de Descontos por Classificação</b>					
Receita Extra Despesa Extra			12,00	202,71	
<b>Total</b>			<b>12,00</b>	<b>202,71</b>	

**Contribuição Previdenciária do Segurado por Vínculo**

Vínculo	Valor
30 - Efetivos - RPPS 1 - Admitidos ate 10/2011	110,18
<b>Total</b>	<b>110,18</b>

<b>Base de I.R.R.F.</b>	<b>1.001,70</b>	<b>Base de Previdência Total</b>	<b>1.001,70</b>
<b>Base de F.G.T.S.</b>	<b>0,00</b>	Base de Previdência por Vínculo	Valor
		30 - Efetivos - RPPS 1 - Admitidos ate 10/2011	1.001,70

**PREFEITURA MUNICIPAL DE LIMOEIRO**

PC COMENDADOR PESTANA, 01, CENTRO. LIMOEIRO-PE

CNPJ: 11.097.292/0001-49

Mês: 06/2019

Folha Mensal

Página 70

07/01/2019 15:38

**Resumo Contábil****Unidade: 000059 - SEC MUN DE CULTURA, TURISMO E LAZER - EFETIVOS**

<b>Total a Empenhar</b>	<b>5.810,06</b>	
Total de Vencimentos	5.162,00	
Salário Família	0,00	
Outras Deduções	0,00	
Horas Extras (3.1.90.16)	0,00	
Bolsa de Estudo (3.3.90.18)	0,00	
Despesa/Receita.Extra (PASEP,...)	0,00	
Sal. Maternidade	0,00	
Benefícios Assistenciais	0,00	
<b>Total Bruto</b>	<b>5.162,00</b>	
Total de Descontos	1.175,43	
Total Líquido	3.986,57	Valor Ref. a 13º Salário
FGTS a Recolher	0,00	→ Valores Sem 13º Salário

Vínculo	Bruto		Deduções			Líquido
	Patronal	Bruto	Salário Família	Salário Maternidade	Outras Deduções	Patronal Líquido
30 Efetivos - RPPS 1 - Admitidos ate 10/2011		504,96	0,00	0,00	0,00	504,96
31 Efetivos - RPPS 2 - Admitidos apos 11/2011		143,10	0,00	0,00	0,00	143,10
<b>Total</b>		<b>648,06</b>	<b>0,00</b>	<b>0,00</b>	<b>0,00</b>	<b>648,06</b>

**Funcionários**

Situação	Quantidade
01 - Normal	
<b>Total</b>	
Quantidade de trabalhadores processados	

**Proventos**

Evento	Descrição	Qtde.	Refer.	Valor	Classificação contábil
001	SALARIO BASE	4	120,00	3.816,00	Salário Base
007	QUINQUENIO 5%	1	5,00	56,70	
041	ESTABILIDADE FINANCEIRA	1	0,00	180,00	
057	COMP CARGO COMISSIONADO	1	0,00	1.109,30	
<b>Resumo de Proventos por Classificação</b>					
Sem classificação			5,00	1.346,00	
Salário Base			120,00	3.816,00	
<b>Total</b>			<b>125,00</b>	<b>5.162,00</b>	

**Descontos**

Evento	Descrição	Qtde.	Refer.	Valor	Classificação contábil
006	EMPRESTIMO CONSIG. CEF	2	0,00	434,61	Receita Extra Despesa Extra
019	ASSEMULPE	2	2,00	19,08	Receita Extra Despesa Extra
058	EMPRESTIMO CONSIG. CEF II	2	0,00	126,02	Receita Extra Despesa Extra
059	EMPRESTIMO CONSIG. CEF III	1	0,00	17,18	Receita Extra Despesa Extra
920	IRRF - SALARIO	1	7,50	10,72	Receita Orçamentária
942	PREVIDÊNCIA - RPPS	4	44,00	567,82	Receita Extra Despesa Extra
<b>Resumo de Descontos por Classificação</b>					
Receita Orçamentária			7,50	10,72	
Receita Extra Despesa Extra			46,00	1.164,71	
<b>Total</b>			<b>53,50</b>	<b>1.175,43</b>	

**Contribuição Previdenciária do Segurado por Vínculo**

Vínculo	Valor
30 - Efetivos - RPPS 1 - Admitidos ate 10/2011	462,88
31 - Efetivos - RPPS 2 - Admitidos apos 11/2011	104,94
<b>Total</b>	<b>567,82</b>

<b>Base de I.R.R.F.</b>	<b>5.162,00</b>	<b>Base de Previdência Total</b>	<b>5.162,00</b>
<b>Base de F.G.T.S.</b>	<b>0,00</b>	Base de Previdência por Vínculo	Valor
		30 - Efetivos - RPPS 1 - Admitidos ate 10/2011	4.208,00

# PREFEITURA MUNICIPAL DE LIMOEIRO

PC COMENDADOR PESTANA, 01, CENTRO. LIMOEIRO-PE

CNPJ: 11.097.292/0001-49

Mês: 06/2019  
Folha Mensal

Página 71 de 95

07/01/2019 15:38

## Resumo Contábil

Unidade: 000059 - SEC MUN DE CULTURA, TURISMO E LAZER - EFETIVOS

31 - Efetivos - RPPS 2 - Admitidos apos 11/2011

Assinado Digitalmente por: JOAO LUIS FERREIRA FILHO, JOSE CRISTOVAM DA SILVA FILHO  
Assinatura: http://www.pca.gov.br/epi/validaDoc.seam Código do documento: a46bcb85-27a0-4e97-60b6-22358369911a

**PREFEITURA MUNICIPAL DE LIMOEIRO**

PC COMENDADOR PESTANA, 01, CENTRO. LIMOEIRO-PE

CNPJ: 11.097.292/0001-49

Mês: 06/2019

Folha Mensal

Página 72

07/01/2019 15:30

**Resumo Contábil****Unidade: 000060 - SEC EXECUTIVA DE GOVERNO - EFETIVOS**

<b>Total a Empenhar</b>	<b>3.864,00</b>	
Total de Vencimentos	3.450,00	
Salário Família	0,00	
Outras Deduções	0,00	
Horas Extras (3.1.90.16)	0,00	
Bolsa de Estudo (3.3.90.18)	0,00	
Despesa/Receita.Extra (PASEP,...)	0,00	
Sal. Maternidade	0,00	
Benefícios Assistenciais	0,00	
<b>Total Bruto</b>	<b>3.450,00</b>	
Total de Descontos	485,27	
Total Líquido	2.964,73	Valor Ref. a 13º Salário
FGTS a Recolher	0,00	→ Valores Sem 13º Salário

Vínculo	Bruto		Deduções			Líquido
	Patronal	Bruto	Salário Família	Salário Maternidade	Outras Deduções	Patronal Líquido
30 Efetivos - RPPS 1 - Admitidos ate 10/2011		414,00	0,00	0,00	0,00	414,00
<b>Total</b>		<b>414,00</b>	<b>0,00</b>	<b>0,00</b>	<b>0,00</b>	<b>414,00</b>

**Funcionários**

Situação	Quantidade
01 - Normal	
<b>Total</b>	
Quantidade de trabalhadores processados	

**Proventos**

Evento	Descrição	Qtde.	Refer.	Valor	Classificação contábil
001	SALARIO BASE	1	30,00	954,00	Salário Base
032	GRATIFICAÇÃO 50%	1	50,00	1.150,00	
057	COMP CARGO COMISSONADO	1	0,00	1.346,00	
<b>Resumo de Proventos por Classificação</b>					
Sem classificação			50,00	2.496,00	
Salário Base			30,00	954,00	
<b>Total</b>			<b>80,00</b>	<b>3.450,00</b>	

**Descontos**

Evento	Descrição	Qtde.	Refer.	Valor	Classificação contábil
920	IRRF - SALARIO	1	15,00	105,77	Receita Orçamentária
942	PREVIDÊNCIA - RPPS	1	11,00	379,50	Receita Extra Despesa Extra
<b>Resumo de Descontos por Classificação</b>					
Receita Orçamentária			15,00	105,77	
Receita Extra Despesa Extra			11,00	379,50	
<b>Total</b>			<b>26,00</b>	<b>485,27</b>	

**Contribuição Previdenciária do Segurado por Vínculo**

Vínculo	Valor
30 - Efetivos - RPPS 1 - Admitidos ate 10/2011	379,50
<b>Total</b>	<b>379,50</b>

<b>Base de I.R.R.F.</b>	<b>3.450,00</b>
<b>Base de F.G.T.S.</b>	<b>0,00</b>

<b>Base de Previdência Total</b>	<b>3.450,00</b>
Base de Previdência por Vínculo	Valor
30 - Efetivos - RPPS 1 - Admitidos ate 10/2011	3.450,00

# PREFEITURA MUNICIPAL DE LIMOEIRO

PC COMENDADOR PESTANA, 01, CENTRO. LIMOEIRO-PE

CNPJ: 11.097.292/0001-49

Folha Mensal

Página 1 de 3

07/01/2019 15:30

## Resumo Contábil

Unidade: 000001 - SEC DE PLANEJAMENTO, ADMINISTRACAO, TECN - EFETIVOS

<b>Total a Empenhar</b>	<b>87.359,86</b>	
Total de Vencimentos	73.113,38	
Salário Família	443,94	
Outras Deduções	0,00	
Horas Extras (3.1.90.16)	4.883,82	
Bolsa de Estudo (3.3.90.18)	0,00	
Despesa/Receita.Extra (PASEP,...)	0,00	
Sal. Maternidade	0,00	
Benefícios Assistenciais	0,00	
<b>Total Bruto</b>	<b>78.441,14</b>	
Total de Descontos	19.194,11	
Total Líquido	59.247,03	Valor Ref. a 13º Salário
FGTS a Recolher	0,00	→ Valores Sem 13º Salário

Vínculo	Bruto		Deduções			Líquido
	Patronal Bruto	Salário Família	Salário Maternidade	Outras Deduções	Patronal Líquido	
30 Efetivos - RPPS 1 - Admitidos ate 10/2011	8.074,11	348,81	0,00	0,00	7.725,30	
31 Efetivos - RPPS 2 - Admitidos apos 11/2011	844,61	95,13	0,00	0,00	749,48	
<b>Total</b>	<b>8.918,72</b>	<b>443,94</b>	<b>0,00</b>	<b>0,00</b>	<b>8.474,78</b>	

### Funcionários

Situação	Quantidade
01 - Normal	
70 - Aposentadoria por Tempo de Serviço com Rescisão contratual	
94 - Afastamento por Doença não relacionada ao trabalho	
<b>Total</b>	
Quantidade de trabalhadores processados	

### Proventos

Evento Descrição	Qtde.	Refer.	Valor	Classificação contábil
001 SALARIO BASE	55	1.596,00	50.752,80	Salário Base
004 HORA EXTRA 50%	19	614,19	4.883,82	Hora Extra
007 QUINQUENIO 5%	19	95,00	929,26	
008 QUINQUENIO 10%	13	130,00	1.095,62	
009 QUINQUENIO 15%	6	90,00	931,05	
010 QUINQUENIO 20%	3	60,00	986,10	
021 INSALUBRIDADE 20%	20	400,00	3.612,48	
040 INCORPORAÇÃO	4	0,00	284,13	
041 ESTABILIDADE FINANCEIRA	7	0,00	3.253,50	
042 ABONO DE PERMANENCIA	3	33,00	650,83	
057 COMP CARGO COMISSONADO	2	0,00	424,30	
074 GRATIFICACAO PREGAO	1	0,00	1.200,00	
090 AJUDA DE TRANSPORTE	1	0,00	120,00	
904 SALARIO FAMILIA	10	14,00	443,94	Salário Família
906 FERIAS INDENIZADAS	1	2,00	2.234,80	
907 FERIAS PROPORCIONAIS	1	0,00	186,23	
908 1/3 FERIAS	6	180,00	2.242,00	
913 13o. SALARIO PROPORCIONAL	1	6,00	558,70	
954 LICENCA-PRÊMIO	5	122,00	4.605,58	
<b>Resumo de Proventos por Classificação</b>				
Sem classificação		1.118,00	23.314,58	
Salário Base		1.596,00	50.752,80	
Hora Extra		614,19	4.883,82	
Salário Família		14,00	443,94	
<b>Total</b>		<b>3.342,19</b>	<b>79.395,14</b>	

### Descontos

Evento Descrição	Qtde.	Refer.	Valor	Classificação contábil
------------------	-------	--------	-------	------------------------

# PREFEITURA MUNICIPAL DE LIMOEIRO

PC COMENDADOR PESTANA, 01, CENTRO. LIMOEIRO-PE

CNPJ: 11.097.292/0001-49

Mês: 07/2019

Folha Mensal

Página 2

07/01/2019 15:33

## Resumo Contábil

Unidade: 000001 - SEC DE PLANEJAMENTO, ADMINISTRACAO, TECN - EFETIVOS

006	EMPRESTIMO CONSIG. CEF	37	788,00	8.063,21	Receita Extra Despesa Extra
017	FALTAS	1	180,00	954,00	Valor já descontado do Bruto
019	ASSEMULPE	17	17,00	162,18	Receita Extra Despesa Extra
027	PENSÃO ALIMENTICIA	1	0,00	78,16	Receita Extra Despesa Extra
038	CARTÃO BCSUL	4	0,00	108,47	Receita Extra Despesa Extra
058	EMPRESTIMO CONSIG. CEF II	17	519,00	1.548,66	Receita Extra Despesa Extra
059	EMPRESTIMO CONSIG. CEF III	6	23,00	467,12	Receita Extra Despesa Extra
060	EMPRESTIMO CONSIG. CEF IV	4	60,00	184,32	Receita Extra Despesa Extra
063	EMPRESTIMO CONSIG. SANTANDER	5	0,00	517,35	Receita Extra Despesa Extra
920	IRRF - SALARIO	1	7,50	44,10	Receita Orçamentária
921	IRRF - FERIAS	1	7,50	38,78	Receita Orçamentária
942	PREVIDÊNCIA - RPPS	57	627,00	7.920,30	Receita Extra Despesa Extra
943	PREVIDÊNCIA 13º SALARIO - RPPS	1	11,00	61,46	Receita Extra Despesa Extra

### Resumo de Descontos por Classificação

Valor já descontado do Bruto	180,00	954,00
Receita Orçamentária	15,00	82,88
Receita Extra Despesa Extra	2.045,00	19.111,23
<b>Total</b>	<b>2.240,00</b>	<b>20.148,11</b>

### Contribuição Previdenciária do Segurado por Vínculo

Vínculo	
30 - Efetivos - RPPS 1 - Admitidos ate 10/2011	7.404,88
31 - Efetivos - RPPS 2 - Admitidos apos 11/2011	580,20
Total	7.985,08

Base de I.R.R.F.	74.906,21
Base de F.G.T.S.	0,00

Base de Previdência Total	72.563,14
Base de Previdência por Vínculo	
30 - Efetivos - RPPS 1 - Admitidos ate 10/2011	67.284,24
31 - Efetivos - RPPS 2 - Admitidos apos 11/2011	5.278,90

Documento Assinado Digitalmente por: JOAO LUIS FERREIRA FILHO, JOSE CRISOSTOVA JUNIOR  
Assessoria: https://receita.economia.gov.br/epp/validadaDoc.seam?Codigo\_documento:a40b588520014990b55e7285369911a

# PREFEITURA MUNICIPAL DE LIMOEIRO

PC COMENDADOR PESTANA, 01, CENTRO. LIMOEIRO-PE

CNPJ: 11.097.292/0001-49

Mês: 07/2019

Folha Mensal

Página 3

07/01/2019 15:38

## Resumo Contábil

Unidade: 000002 - SEC MUN DE FINANÇAS - EFETIVOS

<b>Total a Empenhar</b>	<b>36.994,30</b>	
Total de Vencimentos	33.355,93	
Salário Família	0,00	
Outras Deduções	0,00	
Horas Extras (3.1.90.16)	0,00	
Bolsa de Estudo (3.3.90.18)	0,00	
Despesa/Receita.Extra (PASEP,...)	0,00	
Sal. Maternidade	0,00	
Benefícios Assistenciais	0,00	
<b>Total Bruto</b>	<b>33.355,93</b>	
Total de Descontos	7.919,44	
Total Líquido	25.436,49	Valor Ref. a 13º Salário
FGTS a Recolher	0,00	→ Valores Sem 13º Salário

Vínculo	Bruto		Deduções			Líquido
	Patronal	Bruto	Salário Família	Salário Maternidade	Outras Deduções	Patronal Líquido
30 Efetivos - RPPS 1 - Admitidos ate 10/2011		3.638,37	0,00	0,00	0,00	3.638,37
<b>Total</b>		<b>3.638,37</b>	<b>0,00</b>	<b>0,00</b>	<b>0,00</b>	<b>3.638,37</b>

## Funcionários

Situação	Quantidade
01 - Normal	
<b>Total</b>	
Quantidade de trabalhadores processados	

## Proventos

Evento	Descrição	Qtde.	Refer.	Valor	Classificação contábil
001	SALÁRIO BASE	12	360,00	11.448,00	Salário Base
007	QUINQUENIO 5%	4	20,00	208,80	
008	QUINQUENIO 10%	3	30,00	333,00	
009	QUINQUENIO 15%	3	45,00	594,30	
032	GRATIFICAÇÃO 50%	2	100,00	1.272,75	
040	INCORPORAÇÃO	3	0,00	428,00	
041	ESTABILIDADE FINANCEIRA	3	0,00	1.500,00	
042	ABONO DE PERMANENCIA	2	22,00	808,40	
057	COMP CARGO COMISSONADO	8	0,00	11.719,10	
073	GRATIFICACAO LICITACAO	1	0,00	1.200,00	
087	COMISSAO A IMOVEIS	5	0,00	1.100,00	
090	AJUDA DE TRANSPORTE	1	0,00	132,00	
108	GRATIFICAÇÃO	1	25,00	515,83	
908	1/3 FERIAS	2	60,00	2.095,75	
<b>Resumo de Proventos por Classificação</b>					
Sem classificação			302,00	21.907,93	
Salário Base			360,00	11.448,00	
<b>Total</b>			<b>662,00</b>	<b>33.355,93</b>	

## Descontos

Evento	Descrição	Qtde.	Refer.	Valor	Classificação contábil
006	EMPRESTIMO CONSIG. CEF	7	179,00	2.638,38	Receita Extra Despesa Extra
019	ASSEMULPE	5	5,00	47,70	Receita Extra Despesa Extra
038	CARTÃO BCSUL	1	0,00	55,26	Receita Extra Despesa Extra
058	EMPRESTIMO CONSIG. CEF II	4	138,00	510,43	Receita Extra Despesa Extra
059	EMPRESTIMO CONSIG. CEF III	1	0,00	87,45	Receita Extra Despesa Extra
063	EMPRESTIMO CONSIG. SANTANDER	2	0,00	286,61	Receita Extra Despesa Extra
920	IRRF - SALARIO	6	82,50	958,45	Receita Orçamentária
942	PREVIDÊNCIA - RPPS	12	132,00	3.335,16	Receita Extra Despesa Extra

# PREFEITURA MUNICIPAL DE LIMOEIRO

PC COMENDADOR PESTANA, 01, CENTRO. LIMOEIRO-PE

CNPJ: 11.097.292/0001-49

Mês: 07/2019

Folha Mensal

Página 4

07/01/2019 15:38

## Resumo Contábil

Unidade: 000002 - SEC MUN DE FINANÇAS - EFETIVOS

Resumo de Descontos por Classificação		
Receita Orçamentária	82,50	958,45
Receita Extra Despesa Extra	454,00	6.960,99
<b>Total</b>	<b>536,50</b>	<b>7.919,44</b>

## Contribuição Previdenciária do Segurado por Vínculo

Vínculo		
30 - Efetivos - RPPS 1 - Admitidos ate 10/2011		3.330,78
<b>Total</b>		<b>3.330,78</b>

<b>Base de I.R.R.F.</b>	<b>30.319,78</b>
<b>Base de F.G.T.S.</b>	<b>0,00</b>

<b>Base de Previdência Total</b>	<b>30.319,78</b>
Base de Previdência por Vínculo	
30 - Efetivos - RPPS 1 - Admitidos ate 10/2011	30.319,78

Assinado Digitalmente por JOSÉ CRISTOVAM DA SILVA FILHO em 07/01/2019 15:38:11. Endereço: https://eic.pec.gov.br/Assinatura/Assinatura.aspx?Codigo-do-documento:a46bcb85-27a0-4e97-60b6-22358369911a

# PREFEITURA MUNICIPAL DE LIMOEIRO

PC COMENDADOR PESTANA, 01, CENTRO. LIMOEIRO-PE

CNPJ: 11.097.292/0001-49

Mês: 07/2019

Folha Mensal

Página 5

07/01/2019 15:38

## Resumo Contábil

Unidade: 000003 - SEC MUN DE DESENVOLVIMENTO ECONOMICO - EFETIVOS

<b>Total a Empenhar</b>	<b>10.226,41</b>	
Total de Vencimentos	8.846,80	
Salário Família	0,00	
Outras Deduções	0,00	
Horas Extras (3.1.90.16)	318,00	
Bolsa de Estudo (3.3.90.18)	0,00	
Despesa/Receita.Extra (PASEP,...)	0,00	
Sal. Maternidade	0,00	
Benefícios Assistenciais	0,00	
<b>Total Bruto</b>	<b>9.164,80</b>	
Total de Descontos	1.475,04	
Total Líquido	7.689,76	Valor Ref. a 13º Salário
FGTS a Recolher	0,00	→ Valores Sem 13º Salário

Vínculo	Bruto		Deduções			Líquido
	Patronal	Bruto	Salário Família	Salário Maternidade	Outras Deduções	Patronal Líquido
30 Efetivos - RPPS 1 - Admitidos ate 10/2011		1.061,61	0,00	0,00	0,00	1.061,61
<b>Total</b>		<b>1.061,61</b>	<b>0,00</b>	<b>0,00</b>	<b>0,00</b>	<b>1.061,61</b>

### Funcionários

Situação	Quantidade
01 - Normal	
<b>Total</b>	
Quantidade de trabalhadores processados	

### Proventos

Evento	Descrição	Qtde.	Refer.	Valor	Classificação contábil
001	SALARIO BASE	6	180,00	5.730,00	Salário Base
004	HORA EXTRA 50%	1	40,00	318,00	Hora Extra
007	QUINQUENIO 5%	2	10,00	125,40	
008	QUINQUENIO 10%	1	10,00	135,40	
021	INSALUBRIDADE 20%	1	20,00	192,00	
041	ESTABILIDADE FINANCEIRA	2	0,00	1.000,00	
057	COMP CARGO COMISSONADO	1	0,00	1.346,00	
908	1/3 FERIAS	1	30,00	318,00	

#### Resumo de Proventos por Classificação

Sem classificação	70,00	3.116,80
Salário Base	180,00	5.730,00
Hora Extra	40,00	318,00
<b>Total</b>	<b>290,00</b>	<b>9.164,80</b>

### Descontos

Evento	Descrição	Qtde.	Refer.	Valor	Classificação contábil
006	EMPRESTIMO CONSIG. CEF	2	0,00	413,93	Receita Extra Despesa Extra
019	ASSEMULPE	1	1,00	9,54	Receita Extra Despesa Extra
058	EMPRESTIMO CONSIG. CEF II	1	36,00	67,72	Receita Extra Despesa Extra
920	IRRF - SALARIO	1	7,50	10,72	Receita Orçamentária
942	PREVIDÊNCIA - RPPS	6	66,00	973,13	Receita Extra Despesa Extra

#### Resumo de Descontos por Classificação

Receita Orçamentária	7,50	10,72
Receita Extra Despesa Extra	103,00	1.464,32
<b>Total</b>	<b>110,50</b>	<b>1.475,04</b>

### Contribuição Previdenciária do Segurado por Vínculo

Vínculo	Valor
30 - Efetivos - RPPS 1 - Admitidos ate 10/2011	973,13
<b>Total</b>	<b>973,13</b>

# PREFEITURA MUNICIPAL DE LIMOEIRO

PC COMENDADOR PESTANA, 01, CENTRO. LIMOEIRO-PE

CNPJ: 11.097.292/0001-49

Mês: 07/2019  
Folha Mensal

Página 6 de 8

07/01/2019 15:38

## Resumo Contábil

Unidade: 000003 - SEC MUN DE DESENVOLVIMENTO ECONOMICO - EFETIVOS

Base de I.R.R.F.	8.846,80	Base de Previdência Total	8.846,80
Base de F.G.T.S.	0,00	Base de Previdência por Vínculo	
		30 - Efetivos - RPPS 1 - Admitidos ate 10/2011	8.846,80

Atualmente por: JOAO LUIS FERREIRA FILHO, JOSE CRISTOVAM DA SILVA FILHO  
Código do documento: a46bcb85-27a0-4e97-60b6-22358369911a

# PREFEITURA MUNICIPAL DE LIMOEIRO

PC COMENDADOR PESTANA, 01, CENTRO. LIMOEIRO-PE

CNPJ: 11.097.292/0001-49

Mês: 07/2019

07/2019

Folha Mensal

Página 7

07/01/2019 15:30

## Resumo Contábil

Unidade: 000004 - SEC MUN DE INFRA-ESTRUTURA - EFETIVOS

<b>Total a Empenhar</b>	<b>96.809,18</b>	
Total de Vencimentos	81.823,40	
Salário Família	507,36	
Outras Deduções	0,00	
Horas Extras (3.1.90.16)	3.021,00	
Bolsa de Estudo (3.3.90.18)	0,00	
Despesa/Receita.Extra (PASEP,...)	0,00	
Sal. Maternidade	0,00	
Benefícios Assistenciais	0,00	
<b>Total Bruto</b>	<b>85.351,76</b>	
Total de Descontos	22.494,42	
Total Líquido	62.857,34	Valor Ref. a 13º Salário
FGTS a Recolher	0,00	Valores Sem 13º Salário

Vínculo	Bruto		Deduções			Líquido
	Patronal Bruto	Salário Família	Salário Maternidade	Outras Deduções	Patronal Líquido	
30 Efetivos - RPPS 1 - Admitidos ate 10/2011	4.575,51	63,42	0,00	0,00	4.512,09	
31 Efetivos - RPPS 2 - Admitidos apos 11/2011	6.881,91	443,94	0,00	0,00	6.437,97	
<b>Total</b>	<b>11.457,42</b>	<b>507,36</b>	<b>0,00</b>	<b>0,00</b>	<b>10.950,06</b>	

### Funcionários

Situação	Quantidade
01 - Normal	
94 - Afastamento por Doença não relacionada ao trabalho	
97 - Afastamento sem vencimento/sem remuneração	
<b>Total</b>	
Quantidade de trabalhadores processados	

### Proventos

Evento Descrição	Qtde.	Refer.	Valor	Classificação contábil
001 SALARIO BASE	64	1.872,00	59.685,60	Salário Base
004 HORA EXTRA 50%	10	380,00	3.021,00	Hora Extra
007 QUINQUENIO 5%	9	45,00	387,67	
008 QUINQUENIO 10%	13	130,00	1.320,20	
009 QUINQUENIO 15%	1	15,00	170,10	
021 INSALUBRIDADE 20%	42	840,00	7.713,52	
022 INSALUBRIDADE 40%	5	200,00	1.908,00	
041 ESTABILIDADE FINANCEIRA	2	0,00	980,00	
057 COMP CARGO COMISSONADO	1	0,00	455,20	
090 AJUDA DE TRANSPORTE	1	0,00	176,00	
904 SALARIO FAMILIA	13	16,00	507,36	Salário Família
908 1/3 FERIAS	10	300,00	3.927,30	
917 AFASTADO AUX.DOENCA	1	13,00	496,08	
954 LICENCA-PRÊMIO	5	125,00	5.003,73	
<b>Resumo de Proventos por Classificação</b>				
Sem classificação		1.668,00	22.537,80	
Salário Base		1.872,00	59.685,60	
Hora Extra		380,00	3.021,00	
Salário Família		16,00	507,36	
<b>Total</b>		<b>3.936,00</b>	<b>85.751,76</b>	

### Descontos

Evento Descrição	Qtde.	Refer.	Valor	Classificação contábil
006 EMPRÉSTIMO CONSIG. CEF	42	1.424,00	8.745,05	Receita Extra Despesa Extra
019 ASSEMULPE	14	14,00	133,82	Receita Extra Despesa Extra
027 PENSÃO ALIMENTICIA	1	0,00	52,94	Receita Extra Despesa Extra
038 CARTÃO BCSUL	3	0,00	126,94	Receita Extra Despesa Extra
043 SMOEPE	2	5,00	49,00	Receita Extra Despesa Extra

Assinado Digitalmente por: JOAO LUIS FERREIRA FILHO - CPF: 01.011.985-27

# PREFEITURA MUNICIPAL DE LIMOEIRO

PC COMENDADOR PESTANA, 01, CENTRO. LIMOEIRO-PE

CNPJ: 11.097.292/0001-49

Mês: 07/2019

Folha Mensal

Página 8

07/01/2019 15:38

## Resumo Contábil

### Unidade: 000004 - SEC MUN DE INFRA-ESTRUTURA - EFETIVOS

058	EMPRESTIMO CONSIG. CEF II	18	601,00	3.267,63	Receita Extra Despesa Extra
059	EMPRESTIMO CONSIG. CEF III	5	168,00	568,47	Receita Extra Despesa Extra
060	EMPRESTIMO CONSIG. CEF IV	1	0,00	35,37	Receita Extra Despesa Extra
063	EMPRESTIMO CONSIG. SANTANDER	3	0,00	582,79	Receita Extra Despesa Extra
088	DEV PAGAMENTO INDEVIDO	1	102,00	400,00	Valor já descontado do Bruto
920	IRRF - SALARIO	1	7,50	7,21	Receita Orçamentária
942	PREVIDÊNCIA - RPPS	67	737,00	8.925,20	Receita Extra Despesa Extra

#### Resumo de Descontos por Classificação

Valor já descontado do Bruto	102,00	400,00
Receita Orçamentária	7,50	7,21
Receita Extra Despesa Extra	2.949,00	22.487,21
<b>Total</b>	<b>3.058,50</b>	<b>22.894,42</b>

### Contribuição Previdenciária do Segurado por Vínculo

Vínculo		
30 - Efetivos - RPPS 1 - Admitidos ate 10/2011	4.190,00	4.190,00
31 - Efetivos - RPPS 2 - Admitidos apos 11/2011	4.730,00	4.730,00
<b>Total</b>	<b>8.920,00</b>	<b>8.920,00</b>

<b>Base de I.R.R.F.</b>	<b>81.088,16</b>
<b>Base de F.G.T.S.</b>	<b>0,00</b>

<b>Base de Previdência Total</b>	<b>81.141,16</b>
Base de Previdência por Vínculo	
30 - Efetivos - RPPS 1 - Admitidos ate 10/2011	38.120,00
31 - Efetivos - RPPS 2 - Admitidos apos 11/2011	43.021,16

Documento Assinado Digitalmente por: JOAO LUIS FERRERIA FILHO - CPF: 01.450.885-27 - INSC: 17.401.4697-50 - 4697-5006-22358369911a

# PREFEITURA MUNICIPAL DE LIMOEIRO

PC COMENDADOR PESTANA, 01, CENTRO. LIMOEIRO-PE

CNPJ: 11.097.292/0001-49

Mês: 07/2019

07/2019

Folha Mensal

Página 9

07/01/2019 15:30

## Resumo Contábil

Unidade: 000005 - SEC MUN DE SEGURANÇA CIDADÃ E JUSTIÇA - SEDE - EFETIVOS

<b>Total a Empenhar</b>	<b>22.387,80</b>	
Total de Vencimentos	19.388,72	
Salário Família	0,00	
Outras Deduções	0,00	
Horas Extras (3.1.90.16)	442,27	
Bolsa de Estudo (3.3.90.18)	0,00	
Despesa/Receita.Extra (PASEP,...)	0,00	
Sal. Maternidade	0,00	
Benefícios Assistenciais	0,00	
<b>Total Bruto</b>	<b>19.830,99</b>	
Total de Descontos	5.240,58	
Total Líquido	14.590,41	Valor Ref. a 13º Salário
FGTS a Recolher	0,00	→ Valores Sem 13º Salário

Vínculo	Bruto		Deduções			Líquido
	Patronal Bruto	Salário Família	Salário Maternidade	Outras Deduções	Patronal Líquido	
30 Efetivos - RPPS 1 - Admitidos ate 10/2011	1.398,44	0,00	0,00	0,00	1.398,44	
31 Efetivos - RPPS 2 - Admitidos apos 11/2011	1.158,37	0,00	0,00	0,00	1.158,37	
<b>Total</b>	<b>2.556,81</b>	<b>0,00</b>	<b>0,00</b>	<b>0,00</b>	<b>2.556,81</b>	

### Funcionários

Situação	Quantidade
01 - Normal	
<b>Total</b>	
Quantidade de trabalhadores processados	

### Proventos

Evento	Descrição	Qtde.	Refer.	Valor	Classificação contábil
001	SALARIO BASE	8	240,00	8.768,40	Salário Base
004	HORA EXTRA 50%	1	40,00	442,27	Hora Extra
007	QUINQUENIO 5%	1	5,00	67,70	
010	QUINQUENIO 20%	1	20,00	512,00	
021	INSALUBRIDADE 20%	1	20,00	190,80	
041	ESTABILIDADE FINANCEIRA	2	0,00	2.000,00	
047	RISCO DE VIDA 30%	3	90,00	1.194,12	
057	COMP CARGO COMISSONADO	2	0,00	4.286,00	
073	GRATIFICACAO LICITACAO	1	0,00	1.200,00	
089	ADICIONAL NOTURNO (HORAS) GUARDA	2	70,00	232,20	
908	1/3 FERIAS	2	60,00	937,50	
<b>Resumo de Proventos por Classificação</b>					
Sem classificação			265,00	10.620,32	
Salário Base			240,00	8.768,40	
Hora Extra			40,00	442,27	
<b>Total</b>			<b>545,00</b>	<b>19.830,99</b>	

### Descontos

Evento	Descrição	Qtde.	Refer.	Valor	Classificação contábil
006	EMPRESTIMO CONSIG. CEF	6	156,00	2.087,16	Receita Extra Despesa Extra
019	ASSEMULPE	1	1,00	9,60	Receita Extra Despesa Extra
058	EMPRESTIMO CONSIG. CEF II	2	131,00	464,59	Receita Extra Despesa Extra
063	EMPRESTIMO CONSIG. SANTANDER	1	0,00	99,98	Receita Extra Despesa Extra
920	IRRF - SALARIO	3	52,50	500,99	Receita Orçamentária
942	PREVIDÊNCIA - RPPS	8	88,00	2.078,26	Receita Extra Despesa Extra
<b>Resumo de Descontos por Classificação</b>					
Receita Orçamentária			52,50	500,99	
Receita Extra Despesa Extra			376,00	4.739,59	
<b>Total</b>			<b>428,50</b>	<b>5.240,58</b>	

# PREFEITURA MUNICIPAL DE LIMOEIRO

PC COMENDADOR PESTANA, 01, CENTRO. LIMOEIRO-PE

CNPJ: 11.097.292/0001-49

Mês: 07/2019

Folha Mensal

Página 11

07/01/2019 15:38

## Resumo Contábil

Unidade: 000008 - FUNDEB 40% - EFETIVOS

<b>Total a Empenhar</b>	<b>165.945,08</b>	
Total de Vencimentos	140.210,31	
Salário Família	2.029,44	
Outras Deduções	0,00	
Horas Extras (3.1.90.16)	5.088,00	
Bolsa de Estudo (3.3.90.18)	0,00	
Despesa/Receita.Extra (PASEP,...)	0,00	
Sal. Maternidade	0,00	
Benefícios Assistenciais	0,00	
<b>Total Bruto</b>	<b>147.327,75</b>	
Total de Descontos	33.214,17	
Total Líquido	114.113,58	Valor Ref. a 13º Salário
FGTS a Recolher	0,00	→ Valores Sem 13º Salário

Vínculo	Bruto		Deduções			Líquido
	Patronal Bruto	Salário Família	Salário Maternidade	Outras Deduções	Patronal Líquido	
30 Efetivos - RPPS 1 - Admitidos ate 10/2011	9.504,72	1.014,72	0,00	0,00	8.490,00	
31 Efetivos - RPPS 2 - Admitidos apos 11/2011	9.112,61	1.014,72	0,00	0,00	8.097,89	
<b>Total</b>	<b>18.617,33</b>	<b>2.029,44</b>	<b>0,00</b>	<b>0,00</b>	<b>16.587,89</b>	

## Funcionários

Situação	Quantidade
01 - Normal	139
31 - Transferência de empregado entre estabelecimentos da mesma empresa ou para outra empresa sem ônus para a cedente	
70 - Aposentadoria por Tempo de Serviço com Rescisão contratual	
94 - Afastamento por Doença não relacionada ao trabalho	
97 - Afastamento sem vencimento/sem remuneração	
<b>Total</b>	<b>139</b>
Quantidade de trabalhadores processados	139

## Proventos

Evento	Descrição	Qtde.	Refer.	Valor	Classificação contábil
001	SALARIO BASE	133	3.919,00	124.624,20	Salário Base
004	HORA EXTRA 50%	15	600,00	4.770,00	Hora Extra
007	QUINQUENIO 5%	21	100,00	1.000,85	
008	QUINQUENIO 10%	9	90,00	788,64	
009	QUINQUENIO 15%	1	15,00	143,10	
021	INSALUBRIDADE 20%	2	40,00	381,60	
042	ABONO DE PERMANENCIA	1	11,00	150,41	
072	ADICIONAL NOTURNO (HORAS)	1	120,00	127,20	
090	AJUDA DE TRANSPORTE	36	0,00	6.016,00	
097	DIFICIL ACESSO	2	50,00	882,76	
102	AJUDA DE TRANSPORTE RETROATIVO	5	0,00	300,00	
107	HORA EXTRA 50% RETROATIVO	1	40,00	318,00	Hora Extra
904	SALARIO FAMILIA	49	64,00	2.029,44	Salário Família
907	FERIAS PROPORCIONAIS	1	0,00	437,25	
908	1/3 FERIAS	4	120,00	1.351,50	
913	13o. SALARIO PROPORCIONAL	1	6,00	524,70	
917	AFASTADO AUX.DOENCA	1	15,00	477,00	
954	LICENCA-PRÊMIO	3	90,00	3.005,10	
<b>Resumo de Proventos por Classificação</b>					
	Sem classificação		657,00	15.586,11	
	Salário Base		3.919,00	124.624,20	
	Hora Extra		640,00	5.088,00	
	Salário Família		64,00	2.029,44	
	<b>Total</b>		<b>5.280,00</b>	<b>147.327,75</b>	

# PREFEITURA MUNICIPAL DE LIMOEIRO

PC COMENDADOR PESTANA, 01, CENTRO. LIMOEIRO-PE

CNPJ: 11.097.292/0001-49

Mês: 07/2019

Folha Mensal

Página 13

07/01/2019 15:30

## Resumo Contábil

Unidade: 000009 - FUNDEB 60% - EFETIVOS

<b>Total a Empenhar</b>	<b>1.178.271,88</b>	
Total de Vencimentos	1.025.875,67	
Salário Família	0,00	
Outras Deduções	0,00	
Horas Extras (3.1.90.16)	0,00	
Bolsa de Estudo (3.3.90.18)	0,00	
Despesa/Receita.Extra (PASEP,...)	0,00	
Sal. Maternidade	9.801,20	
Benefícios Assistenciais	0,00	
<b>Total Bruto</b>	<b>1.035.676,87</b>	
Total de Descontos	238.177,77	
Total Líquido	797.499,10	Valor Ref. a 13º Salário
FGTS a Recolher	0,00	Valores Sem 13º Salário

### Patronal

Vínculo	Bruto		Deduções			Líquido
	Patronal Bruto	Salário Família	Salário Maternidade	Outras Deduções	Patronal Líquido	
30 Efetivos - RPPS 1 - Admitidos ate 10/2011	51.950,10	0,00	0,00	0,00	51.950,10	
31 Efetivos - RPPS 2 - Admitidos apos 11/2011	90.644,91	0,00	9.801,20	0,00	80.843,71	
<b>Total</b>	<b>142.595,01</b>	<b>0,00</b>	<b>9.801,20</b>	<b>0,00</b>	<b>132.793,81</b>	

### Funcionários

Situação	Quantidade
01 - Normal	
70 - Aposentadoria por Tempo de Serviço com Rescisão contratual	
94 - Afastamento por Doença não relacionada ao trabalho	
95 - Afastamento por Licença Maternidade/Paternidade	
97 - Afastamento sem vencimento/sem remuneração	
<b>Total</b>	
Quantidade de trabalhadores processados	

### Proventos

Evento	Descrição	Qtde.	Refer.	Valor	Classificação contábil
001	SALARIO BASE	11	690,00	33.833,46	Salário Base
005	HORA AULA	287	45.456,66	828.226,64	Salário Base
007	QUINQUENIO 5%	40	200,00	7.605,47	
008	QUINQUENIO 10%	6	60,00	2.875,17	
009	QUINQUENIO 15%	12	180,00	6.740,83	
010	QUINQUENIO 20%	3	60,00	992,70	
034	SALARIO REF MES ANTERIOR	2	0,00	3.920,40	
041	ESTABILIDADE FINANCEIRA	3	0,00	760,00	
042	ABONO DE PERMANENCIA	18	187,00	8.936,26	
079	AULAS EXCEDENTES	39	1.956,00	34.625,34	
080	AULAS SUBSTITUIÇÃO	9	0,00	14.747,70	
082	GRATIFICAÇÃO - FGGE-1	9	900,00	3.985,20	
083	GRATIFICAÇÃO - FGGE-2	7	700,00	4.649,40	
084	GRATIFICAÇÃO - FGGE-3	3	300,00	2.324,70	
085	GRATIFICAÇÃO - FGGE-4	4	200,00	2.656,80	
090	AJUDA DE TRANSPORTE	63	0,00	9.988,00	
097	DIFICIL ACESSO	10	250,00	4.413,80	
102	AJUDA DE TRANSPORTE RETROATIVO	4	0,00	440,00	
108	GRATIFICAÇÃO	4	94,70	3.506,88	
903	SALARIO MATERNIDADE	4	112,00	9.801,20	Salário Maternidade
906	FERIAS INDENIZADAS	1	24,00	5.699,40	
907	FERIAS PROPORCIONAIS	3	0,00	2.829,70	
908	1/3 FERIAS	3	90,00	3.723,87	
913	13o. SALARIO PROPORCIONAL	3	19,00	6.035,85	
917	AFASTADO AUX.DOENCA	3	23,00	2.049,30	
954	LICENCA-PRÊMIO	10	258,00	30.521,95	

**PREFEITURA MUNICIPAL DE LIMOEIRO**

PC COMENDADOR PESTANA, 01, CENTRO. LIMOEIRO-PE

CNPJ: 11.097.292/0001-49

Mês: 07/2019  
Folha Mensal

Página 14

07/01/2019 15:38

**Resumo Contábil****Unidade: 000009 - FUNDEB 60% - EFETIVOS**

Resumo de Proventos por Classificação		
Sem classificação	5.501,70	164.028,72
Salário Base	46.146,66	862.060,10
Salário Maternidade	112,00	9.801,20
<b>Total</b>	<b>51.760,36</b>	<b>1.035.890,02</b>

**Descontos**

Evento	Descrição	Qtde.	Refer.	Valor	Classificação contábil
006	EMPRESTIMO CONSIG. CEF	146	3.198,00	52.457,40	Receita Extra Despesa Extra
017	FALTAS	1	15,00	213,15	Valor já descontado do Bruto
019	ASSEMBLÉIA	17	17,00	567,94	Receita Extra Despesa Extra
038	CARTÃO BCSUL	5	0,00	96,31	Receita Extra Despesa Extra
048	SINPRO	85	85,00	2.798,56	Receita Extra Despesa Extra
058	EMPRESTIMO CONSIG. CEF II	76	2.081,00	20.767,41	Receita Extra Despesa Extra
059	EMPRESTIMO CONSIG. CEF III	42	1.524,00	7.952,89	Receita Extra Despesa Extra
060	EMPRESTIMO CONSIG. CEF IV	22	529,00	4.452,07	Receita Extra Despesa Extra
061	EMPRESTIMO CONSIG. CEF V	15	621,00	3.581,74	Receita Extra Despesa Extra
062	EMPRESTIMO CONSIG. CEF VI	5	192,00	677,21	Receita Extra Despesa Extra
063	EMPRESTIMO CONSIG. SANTANDER	5	0,00	1.115,32	Receita Extra Despesa Extra
091	EMPRESTIMO CONSIG. DAYCOVAL	1	60,00	152,55	Receita Extra Despesa Extra
104	PENSAO ALIMENTICIA (LIQ)	1	41,00	966,60	Receita Extra Despesa Extra
920	IRRF - SALARIO	281	3.340,00	31.624,73	Receita Orçamentária
921	IRRF - FERIAS	1	27,50	959,20	Receita Orçamentária
923	IRRF - DEC.TERC.	1	7,50	47,42	Receita Orçamentária
942	PREVIDÊNCIA - RPPS	306	3.366,00	109.296,47	Receita Extra Despesa Extra
943	PREVIDÊNCIA 13º SALARIO - RPPS	3	33,00	663,95	Receita Extra Despesa Extra
<b>Resumo de Descontos por Classificação</b>					
	Valor já descontado do Bruto		15,00	213,15	
	Receita Orçamentária		3.375,00	32.631,35	
	Receita Extra Despesa Extra		11.747,00	205.546,42	
	<b>Total</b>		<b>15.137,00</b>	<b>238.390,92</b>	

**Contribuição Previdenciária do Segurado por Vínculo**

Vínculo	Valor
30 - Efetivos - RPPS 1 - Admitidos ate 10/2011	47.620,65
31 - Efetivos - RPPS 2 - Admitidos apos 11/2011	62.339,77
<b>Total</b>	<b>109.960,42</b>

<b>Base de I.R.R.F.</b>	<b>1.008.174,94</b>
<b>Base de F.G.T.S.</b>	<b>0,00</b>

Base de Previdência Total		999.645,84
Base de Previdência por Vínculo		Valor
30 - Efetivos - RPPS 1 - Admitidos ate 10/2011		432.917,59
31 - Efetivos - RPPS 2 - Admitidos apos 11/2011		566.728,25

# PREFEITURA MUNICIPAL DE LIMOEIRO

PC COMENDADOR PESTANA, 01, CENTRO. LIMOEIRO-PE

CNPJ: 11.097.292/0001-49

Mês: 07/2019  
Folha Mensal

Página 15

07/01/2019 15:38

## Resumo Contábil

Unidade: 000010 - FUNDEB 60% - ENSINO INFANTIL - EFETIVOS

<b>Total a Empenhar</b>	<b>158.710,00</b>	
Total de Vencimentos	137.532,35	
Salário Família	0,00	
Outras Deduções	0,00	
Horas Extras (3.1.90.16)	0,00	
Bolsa de Estudo (3.3.90.18)	0,00	
Despesa/Receita.Extra (PASEP,...)	0,00	
Sal. Maternidade	0,00	
Benefícios Assistenciais	0,00	
<b>Total Bruto</b>	<b>137.532,35</b>	
Total de Descontos	25.650,96	
Total Líquido	111.881,39	Valor Ref. a 13º Salário
FGTS a Recolher	0,00	→ Valores Sem 13º Salário

Vínculo	Bruto		Deduções			Líquido
	Patronal Bruto	Salário Família	Salário Maternidade	Outras Deduções	Patronal Líquido	
30 Efetivos - RPPS 1 - Admitidos ate 10/2011	1.400,05	0,00	0,00	0,00	1.400,05	
31 Efetivos - RPPS 2 - Admitidos apos 11/2011	19.777,60	0,00	0,00	0,00	19.777,60	
<b>Total</b>	<b>21.177,65</b>	<b>0,00</b>	<b>0,00</b>	<b>0,00</b>	<b>21.177,65</b>	

### Funcionários

Situação	Quantidade
01 - Normal	
94 - Afastamento por Doença não relacionada ao trabalho	
<b>Total</b>	
Quantidade de trabalhadores processados	

### Proventos

Evento	Descrição	Qtde.	Refer.	Valor	Classificação contábil
001	SALARIO BASE	1	150,00	2.131,50	Salário Base
005	HORA AULA	47	6.840,00	120.989,40	Salário Base
007	QUINQUENIO 5%	1	5,00	20,61	
008	QUINQUENIO 10%	1	10,00	258,75	
010	QUINQUENIO 20%	1	20,00	681,60	
042	ABONO DE PERMANENCIA	1	11,00	449,86	
079	AULAS EXCEDENTES	8	400,00	7.098,00	
084	GRATIFICAÇÃO - FGGE-3	1	100,00	774,90	
090	AJUDA DE TRANSPORTE	8	0,00	1.364,00	
097	DIFICIL ACESSO	1	25,00	441,38	
917	AFASTADO AUX.DOENCA	2	28,00	3.322,35	
<b>Resumo de Proventos por Classificação</b>					
	Sem classificação		599,00	14.411,45	
	Salário Base		6.990,00	123.120,90	
	<b>Total</b>		<b>7.589,00</b>	<b>137.532,35</b>	

### Descontos

Evento	Descrição	Qtde.	Refer.	Valor	Classificação contábil
006	EMPRESTIMO CONSIG. CEF	17	381,00	7.005,69	Receita Extra Despesa Extra
019	ASSEMULPE	1	1,00	41,22	Receita Extra Despesa Extra
048	SINPRO	9	9,00	213,88	Receita Extra Despesa Extra
058	EMPRESTIMO CONSIG. CEF II	6	70,00	933,94	Receita Extra Despesa Extra
059	EMPRESTIMO CONSIG. CEF III	3	41,00	230,50	Receita Extra Despesa Extra
060	EMPRESTIMO CONSIG. CEF IV	1	0,00	160,08	Receita Extra Despesa Extra
063	EMPRESTIMO CONSIG. SANTANDER	2	0,00	140,90	Receita Extra Despesa Extra
920	IRRF - SALARIO	43	382,50	2.044,32	Receita Orçamentária
942	PREVIDÊNCIA - RPPS	48	528,00	14.880,43	Receita Extra Despesa Extra

# PREFEITURA MUNICIPAL DE LIMOEIRO

PC COMENDADOR PESTANA, 01, CENTRO. LIMOEIRO-PE

CNPJ: 11.097.292/0001-49

Mês: 07/2019

Folha Mensal

Página 17 de 30

07/01/2019 15:30

## Resumo Contábil

Unidade: 000011 - SEC MUN DE EDUC E ESPORTE - REC PROPRIOS - EFETIVOS

<b>Total a Empenhar</b>	<b>189.792,27</b>	
Total de Vencimentos	162.276,95	
Salário Família	951,30	
Outras Deduções	0,00	
Horas Extras (3.1.90.16)	5.096,67	
Bolsa de Estudo (3.3.90.18)	0,00	
Despesa/Receita.Extra (PASEP,...)	0,00	
Sal. Maternidade	445,20	
Benefícios Assistenciais	0,00	
<b>Total Bruto</b>	<b>168.770,12</b>	
Total de Descontos	36.107,24	
Total Líquido	132.662,88	Valor Ref. a 13º Salário
FGTS a Recolher	0,00	Valores Sem 13º Salário

Vínculo	Bruto		Deduções			Líquido
	Patronal	Bruto	Salário Família	Salário Maternidade	Outras Deduções	Patronal Líquido
30 Efetivos - RPPS 1 - Admitidos ate 10/2011		13.791,51	380,52	0,00	0,00	13.410,99
31 Efetivos - RPPS 2 - Admitidos apos 11/2011		7.230,64	570,78	445,20	0,00	6.214,66
<b>Total</b>		<b>21.022,15</b>	<b>951,30</b>	<b>445,20</b>	<b>0,00</b>	<b>19.626,65</b>

## Funcionários

Situação	Quantidade
01 - Normal	1
21 - Rescisão sem Justa Causa por Iniciativa do Empregado ou exoneração de cargo efetivo a pedido do servidor	1
60 - Falecimento	1
94 - Afastamento por Doença não relacionada ao trabalho	1
95 - Afastamento por Licença Maternidade/Paternidade	1
97 - Afastamento sem vencimento/sem remuneração	1
<b>Total</b>	<b>7</b>
Quantidade de trabalhadores processados	7

## Proventos

Evento	Descrição	Qtde.	Refer.	Valor	Classificação contábil
001	SALARIO BASE	79	2.304,00	79.014,95	Salário Base
004	HORA EXTRA 50%	16	640,00	5.096,67	Hora Extra
005	HORA AULA	15	2.700,00	54.062,50	Salário Base
007	QUINQUENIO 5%	24	120,00	2.272,26	
008	QUINQUENIO 10%	9	90,00	1.208,31	
009	QUINQUENIO 15%	2	30,00	554,48	
021	INSALUBRIDADE 20%	3	60,00	588,00	
040	INCORPORAÇÃO	2	0,00	79,33	
041	ESTABILIDADE FINANCEIRA	1	0,00	360,00	
042	ABONO DE PERMANENCIA	1	11,00	412,37	
047	RISCO DE VIDA 30%	1	30,00	398,04	
057	COMP CARGO COMISSIONADO	5	0,00	6.129,10	
072	ADICIONAL NOTURNO (HORAS)	7	1.080,00	1.144,80	
090	AJUDA DE TRANSPORTE	18	0,00	2.926,00	
097	DIFICIL ACESSO	1	25,00	441,38	
903	SALARIO MATERNIDADE	1	14,00	445,20	Salário Maternidade
904	SALARIO FAMILIA	24	30,00	951,30	Salário Família
906	FERIAS INDENIZADAS	1	12,00	1.049,40	
907	FERIAS PROPORCIONAIS	2	0,00	826,80	
908	1/3 FERIAS	6	150,00	2.041,66	
913	13o. SALARIO PROPORCIONAL	2	13,00	1.081,20	
917	AFASTADO AUX.DOENCA	1	15,00	477,00	
954	LICENCA-PRÊMIO	7	205,00	7.209,37	

**PREFEITURA MUNICIPAL DE LIMOEIRO**

PC COMENDADOR PESTANA, 01, CENTRO. LIMOEIRO-PE

CNPJ: 11.097.292/0001-49

Folha Mensal

Página 18

07/01/2019 15:38

**Resumo Contábil****Unidade: 000011 - SEC MUN DE EDUC E ESPORTE - REC PROPRIOS - EFETIVOS**

Resumo de Proventos por Classificação		
Sem classificação	1.841,00	29.199,50
Salário Base	5.004,00	133.077,45
Hora Extra	640,00	5.096,67
Salário Família	30,00	951,30
Salário Maternidade	14,00	445,20
<b>Total</b>	<b>7.529,00</b>	<b>168.770,12</b>

**Descontos**

Evento	Descrição	Qtde.	Refer.	Valor	Classificação contábil
006	EMPRESTIMO CONSIG. CEF	48	1.452,00	9.033,43	Receita Extra Despesa Extra
019	ASSEMULPE	14	14,00	185,42	Receita Extra Despesa Extra
027	PENSÃO ALIMENTICIA	2	0,00	277,74	Receita Extra Despesa Extra
038	CARTÃO BCSUL	3	0,00	65,84	Receita Extra Despesa Extra
043	SMOEPE	3	2,50	73,50	Receita Extra Despesa Extra
046	AGMATASPE	1	2,50	23,85	Receita Extra Despesa Extra
048	SINPRO	7	7,00	255,83	Receita Extra Despesa Extra
050	DESC SIND FUNC	2	2,00	19,34	Receita Extra Despesa Extra
058	EMPRESTIMO CONSIG. CEF II	25	903,00	3.796,70	Receita Extra Despesa Extra
059	EMPRESTIMO CONSIG. CEF III	7	105,00	639,48	Receita Extra Despesa Extra
060	EMPRESTIMO CONSIG. CEF IV	1	0,00	339,84	Receita Extra Despesa Extra
063	EMPRESTIMO CONSIG. SANTANDER	4	0,00	503,95	Receita Extra Despesa Extra
920	IRRF - SALARIO	18	250,00	3.279,23	Receita Orçamentária
942	PREVIDÊNCIA - RPPS	101	1.111,00	17.494,15	Receita Extra Despesa Extra
943	PREVIDÊNCIA 13º SALARIO - RPPS	2	22,00	118,94	Receita Extra Despesa Extra
Resumo de Descontos por Classificação					
	Receita Orçamentária		250,00	3.279,23	
	Receita Extra Despesa Extra		3.621,00	32.828,01	
	<b>Total</b>		<b>3.871,00</b>	<b>36.107,24</b>	

**Contribuição Previdenciária do Segurado por Vínculo**

Vínculo	Valor
30 - Efetivos - RPPS 1 - Admitidos ate 10/2011	12.642,02
31 - Efetivos - RPPS 2 - Admitidos apos 11/2011	4.971,07
<b>Total</b>	<b>17.613,09</b>

<b>Base de I.R.R.F.</b>	<b>161.719,67</b>
<b>Base de F.G.T.S.</b>	<b>0,00</b>

Base de Previdência Total	
Base de Previdência por Vínculo	
	Valor
30 - Efetivos - RPPS 1 - Admitidos ate 10/2011	114.929,71
31 - Efetivos - RPPS 2 - Admitidos apos 11/2011	45.191,50

# PREFEITURA MUNICIPAL DE LIMOEIRO

PC COMENDADOR PESTANA, 01, CENTRO. LIMOEIRO-PE

CNPJ: 11.097.292/0001-49

Mês: 07/2019

Folha Mensal

Página 19

07/01/2019 15:38

## Resumo Contábil

Unidade: 000012 - FUNDEB 60% - EJA - EFETIVOS

<b>Total a Empenhar</b>	<b>62.563,40</b>	
Total de Vencimentos	55.883,74	
Salário Família	0,00	
Outras Deduções	0,00	
Horas Extras (3.1.90.16)	0,00	
Bolsa de Estudo (3.3.90.18)	0,00	
Despesa/Receita.Extra (PASEP,...)	0,00	
Sal. Maternidade	0,00	
Benefícios Assistenciais	0,00	
<b>Total Bruto</b>	<b>55.883,74</b>	
Total de Descontos	16.406,09	
Total Líquido	39.477,65	Valor Ref. a 13º Salário
FGTS a Recolher	0,00	Valores Sem 13º Salário

Vínculo	Bruto		Deduções			Líquido
	Patronal	Bruto	Salário Família	Salário Maternidade	Outras Deduções	Patronal Líquido
30 Efetivos - RPPS 1 - Admitidos ate 10/2011		6.679,66	0,00	0,00	0,00	6.679,66
<b>Total</b>		<b>6.679,66</b>	<b>0,00</b>	<b>0,00</b>	<b>0,00</b>	<b>6.679,66</b>

### Funcionários

Situação	Quantidade
01 - Normal	
<b>Total</b>	
Quantidade de trabalhadores processados	

### Proventos

Evento	Descrição	Qtde.	Refer.	Valor	Classificação contábil
005	HORA AULA	11	2.250,00	45.038,00	Salário Base
007	QUINQUENIO 5%	4	20,00	948,05	
084	GRATIFICAÇÃO - FGGE-3	1	100,00	774,90	
090	AJUDA DE TRANSPORTE	2	0,00	220,00	
108	GRATIFICAÇÃO	1	13,82	854,49	
954	LICENÇA-PRÊMIO	2	60,00	8.048,30	
<b>Resumo de Proventos por Classificação</b>					
Sem classificação			193,82	10.845,74	
Salário Base			2.250,00	45.038,00	
<b>Total</b>			<b>2.443,82</b>	<b>55.883,74</b>	

### Descontos

Evento	Descrição	Qtde.	Refer.	Valor	Classificação contábil
006	EMPRESTIMO CONSIG. CEF	7	206,00	3.097,78	Receita Extra Despesa Extra
048	SINPRO	4	4,00	163,52	Receita Extra Despesa Extra
058	EMPRESTIMO CONSIG. CEF II	6	134,00	1.885,15	Receita Extra Despesa Extra
059	EMPRESTIMO CONSIG. CEF III	3	86,00	674,77	Receita Extra Despesa Extra
060	EMPRESTIMO CONSIG. CEF IV	3	97,00	979,85	Receita Extra Despesa Extra
061	EMPRESTIMO CONSIG. CEF V	1	0,00	184,37	Receita Extra Despesa Extra
062	EMPRESTIMO CONSIG. CEF VI	1	0,00	279,00	Receita Extra Despesa Extra
920	IRRF - SALARIO	13	230,00	3.018,66	Receita Orçamentária
942	PREVIDÊNCIA - RPPS	13	143,00	6.122,99	Receita Extra Despesa Extra
<b>Resumo de Descontos por Classificação</b>					
Receita Orçamentária			230,00	3.018,66	
Receita Extra Despesa Extra			670,00	13.387,43	
<b>Total</b>			<b>900,00</b>	<b>16.406,09</b>	

### Contribuição Previdenciária do Segurado por Vínculo

Vínculo	Valor
30 - Efetivos - RPPS 1 - Admitidos ate 10/2011	6.122,99
<b>Total</b>	<b>6.122,99</b>

# PREFEITURA MUNICIPAL DE LIMOEIRO

PC COMENDADOR PESTANA, 01, CENTRO. LIMOEIRO-PE

CNPJ: 11.097.292/0001-49

Folha Mensal

Página 21

07/01/2019 15:30

## Resumo Contábil

Unidade: 000013 - SEC DE PLANEJAMENTO, ADMINISTRACAO, TECN - INATIVOS

<b>Total a Empenhar</b>	<b>80.765,67</b>	
Total de Vencimentos	80.765,67	
Salário Família	0,00	
Outras Deduções	0,00	
Horas Extras (3.1.90.16)	0,00	
Bolsa de Estudo (3.3.90.18)	0,00	
Despesa/Receita.Extra (PASEP,...)	0,00	
Sal. Maternidade	0,00	
Benefícios Assistenciais	0,00	
<b>Total Bruto</b>	<b>80.765,67</b>	
Total de Descontos	5.695,23	
Total Líquido	75.070,44	Valor Ref. a 13º Salário
FGTS a Recolher	0,00	→ Valores Sem 13º Salário

Vínculo	Bruto		Deduções			Líquido
	Patronal	Bruto	Salário Família	Salário Maternidade	Outras Deduções	Patronal Líquido
01 Inativos	0,00	0,00	0,00	0,00	0,00	0,00
<b>Total</b>	<b>0,00</b>	<b>0,00</b>	<b>0,00</b>	<b>0,00</b>	<b>0,00</b>	<b>0,00</b>

### Funcionários

Situação	Quantidade
01 - Normal	
<b>Total</b>	
Quantidade de trabalhadores processados	

### Proventos

Evento	Descrição	Qtde.	Refer.	Valor	Classificação contábil
007	QUINQUENIO 5%	2	10,00	95,40	
008	QUINQUENIO 10%	2	20,00	190,80	
009	QUINQUENIO 15%	1	15,00	143,10	
010	QUINQUENIO 20%	25	500,00	5.211,79	
011	QUINQUENIO 25%	6	150,00	4.072,04	
012	QUINQUENIO 30%	4	120,00	1.395,75	
039	QUINQUENIO FIXO	7	0,00	2.340,51	
041	ESTABILIDADE FINANCEIRA	5	0,00	2.060,00	
044	PROVENTOS DE INATIVOS	46	1.380,00	59.982,88	Salário Base
051	PO DE GIZ	1	0,00	460,50	
055	DIFERENÇA SALARIAL	4	0,00	4.812,90	
<b>Resumo de Proventos por Classificação</b>					
Sem classificação			815,00	20.782,79	
Salário Base			1.380,00	59.982,88	
<b>Total</b>			<b>2.195,00</b>	<b>80.765,67</b>	

### Descontos

Evento	Descrição	Qtde.	Refer.	Valor	Classificação contábil
006	EMPRESTIMO CONSIG. CEF	3	94,00	339,24	Receita Extra Despesa Extra
019	ASSEMBLÉIA	2	2,00	19,41	Receita Extra Despesa Extra
054	EMPRESTIMO CONSIG. CEF (LIMOEIROPREV)	10	0,00	3.075,04	Receita Extra Despesa Extra
058	EMPRESTIMO CONSIG. CEF II	1	59,00	52,79	Receita Extra Despesa Extra
065	EMPRESTIMO CONSIG. CEF (LIMOEIROPREV)	6	0,00	987,51	Receita Extra Despesa Extra
066	EMPRESTIMO CONSIG. CEF (LIMOEIROPREV)	2	0,00	143,43	Receita Extra Despesa Extra
067	EMPRESTIMO CONSIG. CEF (LIMOEIROPREV)	1	0,00	71,56	Receita Extra Despesa Extra
068	EMPRESTIMO CONSIG. CEF (LIMOEIROPREV)	1	0,00	107,69	Receita Extra Despesa Extra
920	IRRF - SALARIO	4	65,00	898,56	Receita Orçamentária
<b>Resumo de Descontos por Classificação</b>					
Receita Orçamentária			65,00	898,56	
Receita Extra Despesa Extra			155,00	4.796,67	
<b>Total</b>			<b>220,00</b>	<b>5.695,23</b>	

# PREFEITURA MUNICIPAL DE LIMOEIRO

PC COMENDADOR PESTANA, 01, CENTRO. LIMOEIRO-PE

CNPJ: 11.097.292/0001-49

Mês: 07/2019  
Folha Mensal

Página 22

07/01/2019 15:38

## Resumo Contábil

**Unidade:** 000013 - SEC DE PLANEJAMENTO, ADMINISTRACAO, TECN - INATIVOS

### Contribuição Previdenciária do Segurado por Vínculo

Vínculo		Base de Previdência Total	
01 - Inativos		Base de Previdência por Vínculo	
Total		01 - Inativos	
<b>Base de I.R.R.F.</b>	<b>80.765,67</b>		
<b>Base de F.G.T.S.</b>	<b>0,00</b>		

Antonio Assunção  
Assessoria em: https://etc.sistemas.gov.br  
Código do documento: a46bcb85-27a0-4e97-60b6-22358369911a

# PREFEITURA MUNICIPAL DE LIMOEIRO

PC COMENDADOR PESTANA, 01, CENTRO. LIMOEIRO-PE

CNPJ: 11.097.292/0001-49

Mês: 07/2019

Folha Mensal

Página 23

07/01/2019 15:38

## Resumo Contábil

Unidade: 000014 - SEC DE PLANEJAMENTO, ADMINISTRACAO, TECN - PENSIONISTAS

<b>Total a Empenhar</b>	<b>20.429,55</b>	
Total de Vencimentos	20.429,55	
Salário Família	0,00	
Outras Deduções	0,00	
Horas Extras (3.1.90.16)	0,00	
Bolsa de Estudo (3.3.90.18)	0,00	
Despesa/Receita.Extra (PASEP,...)	0,00	
Sal. Maternidade	0,00	
Benefícios Assistenciais	0,00	
<b>Total Bruto</b>	<b>20.429,55</b>	
Total de Descontos	2.028,08	
Total Líquido	18.401,47	Valor Ref. a 13º Salário
FGTS a Recolher	0,00	→ Valores Sem 13º Salário

Vínculo	Bruto		Deduções			Líquido
	Patronal	Bruto	Salário Família	Salário Maternidade	Outras Deduções	Patronal Líquido
02 Pensionistas	0,00	0,00	0,00	0,00	0,00	0,00
<b>Total</b>	<b>0,00</b>	<b>0,00</b>	<b>0,00</b>	<b>0,00</b>	<b>0,00</b>	<b>0,00</b>

### Funcionários

Situação	Quantidade
01 - Normal	
<b>Total</b>	
Quantidade de trabalhadores processados	

### Proventos

Evento	Descrição	Qtde.	Refer.	Valor	Classificação contábil
001	SALARIO BASE	23	690,00	19.666,35	Salário Base
009	QUINQUENIO 15%	2	30,00	286,20	
010	QUINQUENIO 20%	1	20,00	190,80	
012	QUINQUENIO 30%	1	30,00	286,20	

#### Resumo de Proventos por Classificação

Sem classificação	80,00	763,20
Salário Base	690,00	19.666,35
<b>Total</b>	<b>770,00</b>	<b>20.429,55</b>

### Descontos

Evento	Descrição	Qtde.	Refer.	Valor	Classificação contábil
006	EMPRESTIMO CONSIG. CEF	5	311,00	1.325,87	Receita Extra Despesa Extra
054	EMPRESTIMO CONSIG. CEF (LIMOEIROPREV)	3	96,00	641,80	Receita Extra Despesa Extra
065	EMPRESTIMO CONSIG. CEF (LIMOEIROPREV)	1	0,00	60,41	Receita Extra Despesa Extra

#### Resumo de Descontos por Classificação

Receita Extra Despesa Extra	407,00	2.028,08
<b>Total</b>	<b>407,00</b>	<b>2.028,08</b>

### Contribuição Previdenciária do Segurado por Vínculo

Vínculo	Valor
02 - Pensionistas	0,00
<b>Total</b>	<b>0,00</b>

<b>Base de I.R.R.F.</b>	<b>20.429,55</b>
<b>Base de F.G.T.S.</b>	<b>0,00</b>

<b>Base de Previdência Total</b>	<b>0,00</b>
Base de Previdência por Vínculo	Valor
02 - Pensionistas	0,00

**PREFEITURA MUNICIPAL DE LIMOEIRO**

PC COMENDADOR PESTANA, 01, CENTRO. LIMOEIRO-PE

CNPJ: 11.097.292/0001-49

**Folha Mensal**

Página 24

07/01/2019 15:38

**Resumo Contábil****Unidade: 000015 - SEC MUN DE CULTURA E JUVENTUDE - CONT EMERGENCIAL**

<b>Total a Empenhar</b>	<b>6.973,97</b>	
Total de Vencimentos	4.770,00	
Salário Família	63,42	
Outras Deduções	0,00	
Horas Extras (3.1.90.16)	894,38	
Bolsa de Estudo (3.3.90.18)	0,00	
Despesa/Receita.Extra (PASEP,...)	0,00	
Sal. Maternidade	0,00	
Benefícios Assistenciais	0,00	
<b>Total Bruto</b>	<b>5.727,80</b>	
Total de Descontos	453,15	
Total Líquido	5.274,65	Valor Ref. a 13º Salário
FGTS a Recolher	0,00	→ Valores Sem 13º Salário

Vínculo	Bruto		Deduções			Líquido
	Patronal	Bruto	Salário Família	Salário Maternidade	Outras Deduções	Patronal Líquido
97 Contratados		1.246,17	63,42	0,00	0,00	1.182,75
<b>Total</b>		<b>1.246,17</b>	<b>63,42</b>	<b>0,00</b>	<b>0,00</b>	<b>1.182,75</b>

**Funcionários**

Situação	Quantidade
01 - Normal	
<b>Total</b>	
Quantidade de trabalhadores processados	

**Proventos**

Evento	Descrição	Qtde.	Refer.	Valor	Classificação contábil
001	SALARIO BASE	5	150,00	4.770,00	Salário Base
004	HORA EXTRA 50%	4	120,00	894,38	Hora Extra
904	SALARIO FAMILIA	1	2,00	63,42	Salário Família

**Resumo de Proventos por Classificação**

Salário Base	150,00	4.770,00
Hora Extra	120,00	894,38
Salário Família	2,00	63,42
<b>Total</b>	<b>272,00</b>	<b>5.727,80</b>

**Descontos**

Evento	Descrição	Qtde.	Refer.	Valor	Classificação contábil
919	PREVIDENCIA - RGPS	5	40,00	453,15	Receita Extra Despesa Extra

**Resumo de Descontos por Classificação**

Receita Extra Despesa Extra	40,00	453,15
<b>Total</b>	<b>40,00</b>	<b>453,15</b>

**Contribuição Previdenciária do Segurado por Vínculo**

Vínculo	Valor
97 - Contratados	453,15
<b>Total</b>	<b>453,15</b>

<b>Base de I.R.R.F.</b>	<b>5.664,38</b>
<b>Base de F.G.T.S.</b>	<b>0,00</b>

<b>Base de Previdência Total</b>	<b>5.664,38</b>
Base de Previdência por Vínculo	Valor
97 - Contratados	5.664,38

**PREFEITURA MUNICIPAL DE LIMOEIRO**

PC COMENDADOR PESTANA, 01, CENTRO. LIMOEIRO-PE

CNPJ: 11.097.292/0001-49

Folha Mensal

Página 25

07/01/2019 15:30

**Resumo Contábil****Unidade: 000016 - PROCURADORIA GERAL DO MUNICIPIO - SEDE - EFETIVOS**

<b>Total a Empenhar</b>	<b>13.776,00</b>	
Total de Vencimentos	12.300,00	
Salário Família	0,00	
Outras Deduções	0,00	
Horas Extras (3.1.90.16)	0,00	
Bolsa de Estudo (3.3.90.18)	0,00	
Despesa/Receita.Extra (PASEP,...)	0,00	
Sal. Maternidade	0,00	
Benefícios Assistenciais	0,00	
<b>Total Bruto</b>	<b>12.300,00</b>	
Total de Descontos	2.889,72	
Total Líquido	9.410,28	Valor Ref. a 13º Salário
FGTS a Recolher	0,00	→ Valores Sem 13º Salário

Vínculo	Bruto		Deduções			Líquido
	Patronal	Bruto	Salário Família	Salário Maternidade	Outras Deduções	Patronal Líquido
30 Efetivos - RPPS 1 - Admitidos ate 10/2011		1.476,00	0,00	0,00	0,00	1.476,00
<b>Total</b>		<b>1.476,00</b>	<b>0,00</b>	<b>0,00</b>	<b>0,00</b>	<b>1.476,00</b>

**Funcionários**

Situação	Quantidade
01 - Normal	
97 - Afastamento sem vencimento/sem remuneração	
<b>Total</b>	
Quantidade de trabalhadores processados	

**Proventos**

Evento	Descrição	Qtde.	Refer.	Valor	Classificação contábil
001	SALARIO BASE	2	60,00	1.920,00	Salário Base
057	COMP CARGO COMISSIONADO	2	0,00	10.380,00	
<b>Resumo de Proventos por Classificação</b>					
Sem classificação			0,00	10.380,00	
Salário Base			60,00	1.920,00	
<b>Total</b>			<b>60,00</b>	<b>12.300,00</b>	

**Descontos**

Evento	Descrição	Qtde.	Refer.	Valor	Classificação contábil
920	IRRF - SALARIO	2	35,00	1.536,72	Receita Orçamentária
942	PREVIDÊNCIA - RPPS	2	22,00	1.353,00	Receita Extra Despesa Extra
<b>Resumo de Descontos por Classificação</b>					
Receita Orçamentária			35,00	1.536,72	
Receita Extra Despesa Extra			22,00	1.353,00	
<b>Total</b>			<b>57,00</b>	<b>2.889,72</b>	

**Contribuição Previdenciária do Segurado por Vínculo**

Vínculo	Valor
30 - Efetivos - RPPS 1 - Admitidos ate 10/2011	1.353,00
<b>Total</b>	<b>1.353,00</b>

<b>Base de I.R.R.F.</b>	<b>12.300,00</b>
<b>Base de F.G.T.S.</b>	<b>0,00</b>

<b>Base de Previdência Total</b>	<b>12.300,00</b>
Base de Previdência por Vínculo	Valor
30 - Efetivos - RPPS 1 - Admitidos ate 10/2011	12.300,00

# PREFEITURA MUNICIPAL DE LIMOEIRO

PC COMENDADOR PESTANA, 01, CENTRO. LIMOEIRO-PE

CNPJ: 11.097.292/0001-49

Mês: 07/2019

Folha Mensal

Página 26

07/01/2019 15:38

## Resumo Contábil

Unidade: 000018 - SEC MUN DE INFRA-ESTRUTURA - LIMPEZA URBANA - EFETIVOS

<b>Total a Empenhar</b>	<b>15.548,24</b>	
Total de Vencimentos	14.047,77	
Salário Família	0,00	
Outras Deduções	0,00	
Horas Extras (3.1.90.16)	238,50	
Bolsa de Estudo (3.3.90.18)	0,00	
Despesa/Receita.Extra (PASEP,...)	0,00	
Sal. Maternidade	0,00	
Benefícios Assistenciais	0,00	
<b>Total Bruto</b>	<b>14.286,27</b>	
Total de Descontos	2.742,38	
Total Líquido	11.543,89	Valor Ref. a 13º Salário
FGTS a Recolher	0,00	→ Valores Sem 13º Salário

Vínculo	Bruto		Deduções			Líquido
	Patronal	Bruto	Salário Família	Salário Maternidade	Outras Deduções	Patronal Líquido
30 Efetivos - RPPS 1 - Admitidos ate 10/2011	1.078,80		0,00	0,00	0,00	1.078,80
31 Efetivos - RPPS 2 - Admitidos apos 11/2011	183,17		0,00	0,00	0,00	183,17
<b>Total</b>	<b>1.261,97</b>		<b>0,00</b>	<b>0,00</b>	<b>0,00</b>	<b>1.261,97</b>

### Funcionários

Situação	Quantidade
01 - Normal	
70 - Aposentadoria por Tempo de Serviço com Rescisão contratual	
<b>Total</b>	
Quantidade de trabalhadores processados	

### Proventos

Evento	Descrição	Qtde.	Refer.	Valor	Classificação contábil
001	SALARIO BASE	8	173,00	5.527,40	Salário Base
004	HORA EXTRA 50%	1	30,00	238,50	Hora Extra
007	QUINQUENIO 5%	3	15,00	112,82	
008	QUINQUENIO 10%	1	10,00	95,40	
009	QUINQUENIO 15%	2	30,00	74,27	
021	INSALUBRIDADE 20%	5	100,00	819,28	
040	INCORPORAÇÃO	2	0,00	86,13	
906	FERIAS INDENIZADAS	1	33,00	2.732,20	
907	FERIAS PROPORCIONAIS	2	0,00	1.419,21	
913	13o. SALARIO PROPORCIONAL	2	10,00	1.016,95	
954	LICENCA-PRÊMIO	2	53,00	2.164,11	
<b>Resumo de Proventos por Classificação</b>					
Sem classificação			251,00	8.520,37	
Salário Base			173,00	5.527,40	
Hora Extra			30,00	238,50	
<b>Total</b>			<b>454,00</b>	<b>14.286,27</b>	

### Descontos

Evento	Descrição	Qtde.	Refer.	Valor	Classificação contábil
006	EMPRESTIMO CONSIG. CEF	4	199,00	670,63	Receita Extra Despesa Extra
019	ASSEMULPE	3	3,00	28,62	Receita Extra Despesa Extra
038	CARTÃO BCSUL	1	0,00	28,89	Receita Extra Despesa Extra
058	EMPRESTIMO CONSIG. CEF II	4	176,00	579,91	Receita Extra Despesa Extra
059	EMPRESTIMO CONSIG. CEF III	1	0,00	34,76	Receita Extra Despesa Extra
060	EMPRESTIMO CONSIG. CEF IV	1	0,00	24,38	Receita Extra Despesa Extra
921	IRRF - FERIAS	1	22,50	260,37	Receita Orçamentária
942	PREVIDÊNCIA - RPPS	9	99,00	1.002,95	Receita Extra Despesa Extra
943	PREVIDÊNCIA 13º SALARIO - RPPS	2	22,00	111,87	Receita Extra Despesa Extra

# PREFEITURA MUNICIPAL DE LIMOEIRO

PC COMENDADOR PESTANA, 01, CENTRO. LIMOEIRO-PE

CNPJ: 11.097.292/0001-49

Mês: 07/2019

Folha Mensal

Página 28

07/01/2019 15:38

## Resumo Contábil

Unidade: 000019 - GABINETE DO PREFEITO - CONTROLE INTERNO - EFETIVOS

<b>Total a Empenhar</b>	<b>2.986,67</b>	
Total de Vencimentos	2.666,67	
Salário Família	0,00	
Outras Deduções	0,00	
Horas Extras (3.1.90.16)	0,00	
Bolsa de Estudo (3.3.90.18)	0,00	
Despesa/Receita.Extra (PASEP,...)	0,00	
Sal. Maternidade	0,00	
Benefícios Assistenciais	0,00	
<b>Total Bruto</b>	<b>2.666,67</b>	
Total de Descontos	220,00	
Total Líquido	2.446,67	Valor Ref. a 13º Salário
FGTS a Recolher	0,00	→ Valores Sem 13º Salário

Vínculo	Bruto		Deduções			Líquido
	Patronal	Bruto	Salário Família	Salário Maternidade	Outras Deduções	Patronal Líquido
31 Efetivos - RPPS 2 - Admitidos apos 11/2011	320,00		0,00	0,00	0,00	320,00
<b>Total</b>	<b>320,00</b>		<b>0,00</b>	<b>0,00</b>	<b>0,00</b>	<b>320,00</b>

### Funcionários

Situação	Quantidade
01 - Normal	
<b>Total</b>	
Quantidade de trabalhadores processados	

### Proventos

Evento	Descrição	Qtde.	Refer.	Valor	Classificação contábil
001	SALARIO BASE	1	30,00	2.000,00	Salário Base
908	1/3 FERIAS	1	30,00	666,67	
<b>Resumo de Proventos por Classificação</b>					
Sem classificação			30,00	666,67	
Salário Base			30,00	2.000,00	
<b>Total</b>			<b>60,00</b>	<b>2.666,67</b>	

### Descontos

Evento	Descrição	Qtde.	Refer.	Valor	Classificação contábil
942	PREVIDÊNCIA - RPPS	1	11,00	220,00	Receita Extra Despesa Extra
<b>Resumo de Descontos por Classificação</b>					
Receita Extra Despesa Extra			11,00	220,00	
<b>Total</b>			<b>11,00</b>	<b>220,00</b>	

### Contribuição Previdenciária do Segurado por Vínculo

Vínculo	Valor
31 - Efetivos - RPPS 2 - Admitidos apos 11/2011	220,00
<b>Total</b>	<b>220,00</b>

<b>Base de I.R.R.F.</b>	<b>2.000,00</b>
<b>Base de F.G.T.S.</b>	<b>0,00</b>

<b>Base de Previdência Total</b>	<b>2.000,00</b>
Base de Previdência por Vínculo	Valor
31 - Efetivos - RPPS 2 - Admitidos apos 11/2011	2.000,00

# PREFEITURA MUNICIPAL DE LIMOEIRO

PC COMENDADOR PESTANA, 01, CENTRO. LIMOEIRO-PE

CNPJ: 11.097.292/0001-49

Mês: 07/2019

Folha Mensal

Página 31

07/01/2019 15:30

## Resumo Contábil

Unidade: 000021 - GABINETE DO PREFEITO - COMISSIONADOS

<b>Total a Empenhar</b>	<b>19.617,60</b>	
Total de Vencimentos	16.080,00	
Salário Família	0,00	
Outras Deduções	0,00	
Horas Extras (3.1.90.16)	0,00	
Bolsa de Estudo (3.3.90.18)	0,00	
Despesa/Receita.Extra (PASEP,...)	0,00	
Sal. Maternidade	0,00	
Benefícios Assistenciais	0,00	
<b>Total Bruto</b>	<b>16.080,00</b>	
Total de Descontos	2.382,44	
Total Líquido	13.697,56	Valor Ref. a 13º Salário
FGTS a Recolher	0,00	→ Valores Sem 13º Salário

Vínculo	Bruto		Deduções			Líquido
	Patronal Bruto	Salário Família	Salário Maternidade	Outras Deduções	Patronal Líquido	
35 Comissionados	3.537,60	0,00	0,00	0,00	3.537,60	
<b>Total</b>	<b>3.537,60</b>	<b>0,00</b>	<b>0,00</b>	<b>0,00</b>	<b>3.537,60</b>	

## Funcionários

Situação	Quantidade
01 - Normal	
<b>Total</b>	
Quantidade de trabalhadores processados	

## Proventos

Evento	Descrição	Qtde.	Refer.	Valor	Classificação contábil
002	CARGO COMISSIONADO	5	150,00	14.800,00	Salário Base
031	GRATIFICAÇÃO 30%	1	30,00	480,00	
032	GRATIFICAÇÃO 50%	1	50,00	800,00	
<b>Resumo de Proventos por Classificação</b>					
Sem classificação			80,00	1.280,00	
Salário Base			150,00	14.800,00	
<b>Total</b>			<b>230,00</b>	<b>16.080,00</b>	

## Descontos

Evento	Descrição	Qtde.	Refer.	Valor	Classificação contábil
919	PREVIDENCIA - RGPS	5	48,00	1.631,20	Receita Extra Despesa Extra
920	IRRF - SALARIO	3	52,50	751,24	Receita Orçamentária
<b>Resumo de Descontos por Classificação</b>					
Receita Orçamentária			52,50	751,24	
Receita Extra Despesa Extra			48,00	1.631,20	
<b>Total</b>			<b>100,50</b>	<b>2.382,44</b>	

## Contribuição Previdenciária do Segurado por Vínculo

Vínculo	Valor
35 - Comissionados	1.631,20
<b>Total</b>	<b>1.631,20</b>

<b>Base de I.R.R.F.</b>	<b>16.080,00</b>
<b>Base de F.G.T.S.</b>	<b>0,00</b>

<b>Base de Previdência Total</b>	<b>16.080,00</b>
Base de Previdência por Vínculo	Valor
35 - Comissionados	16.080,00

**PREFEITURA MUNICIPAL DE LIMOEIRO**

PC COMENDADOR PESTANA, 01, CENTRO. LIMOEIRO-PE

CNPJ: 11.097.292/0001-49

**Folha Mensal**

Página 32

07/01/2019 15:30

**Resumo Contábil****Unidade: 000022 - SEC MUN DE DESENVOLVIMENTO ECONOMICO - COMISSIONADOS**

<b>Total a Empenhar</b>	<b>30.683,00</b>	
Total de Vencimentos	25.150,00	
Salário Família	0,00	
Outras Deduções	0,00	
Horas Extras (3.1.90.16)	0,00	
Bolsa de Estudo (3.3.90.18)	0,00	
Despesa/Receita.Extra (PASEP,...)	0,00	
Sal. Maternidade	0,00	
Benefícios Assistenciais	0,00	
<b>Total Bruto</b>	<b>25.150,00</b>	
Total de Descontos	4.276,02	
Total Líquido	20.873,98	Valor Ref. a 13º Salário
FGTS a Recolher	0,00	→ Valores Sem 13º Salário

Vínculo	Bruto		Deduções			Líquido
	Patronal	Bruto	Salário Família	Salário Maternidade	Outras Deduções	Patronal Líquido
35 Comissionados		5.533,00	0,00	0,00	0,00	5.533,00
<b>Total</b>		<b>5.533,00</b>	<b>0,00</b>	<b>0,00</b>	<b>0,00</b>	<b>5.533,00</b>

**Funcionários**

Situação	Quantidade
01 - Normal	
<b>Total</b>	
Quantidade de trabalhadores processados	

**Proventos**

Evento	Descrição	Qtde.	Refer.	Valor	Classificação contábil
002	CARGO COMISSONADO	6	180,00	14.000,00	Salário Base
003	SUBSIDIOS	1	30,00	10.000,00	Salário Base
108	GRATIFICAÇÃO	1	50,00	1.150,00	
<b>Resumo de Proventos por Classificação</b>					
Sem classificação			50,00	1.150,00	
Salário Base			210,00	24.000,00	
<b>Total</b>			<b>260,00</b>	<b>25.150,00</b>	

**Descontos**

Evento	Descrição	Qtde.	Refer.	Valor	Classificação contábil
919	PREVIDENCIA - RGPS	7	66,00	2.109,53	Receita Extra Despesa Extra
920	IRRF - SALARIO	4	72,50	2.166,49	Receita Orçamentária
<b>Resumo de Descontos por Classificação</b>					
Receita Orçamentária			72,50	2.166,49	
Receita Extra Despesa Extra			66,00	2.109,53	
<b>Total</b>			<b>138,50</b>	<b>4.276,02</b>	

**Contribuição Previdenciária do Segurado por Vínculo**

Vínculo	Valor
35 - Comissionados	2.109,53
<b>Total</b>	<b>2.109,53</b>
<b>Base de I.R.R.F.</b>	<b>25.150,00</b>
<b>Base de F.G.T.S.</b>	<b>0,00</b>
<b>Base de Previdência Total</b>	<b>25.150,00</b>
Base de Previdência por Vínculo	Valor
35 - Comissionados	25.150,00

**PREFEITURA MUNICIPAL DE LIMOEIRO**

PC COMENDADOR PESTANA, 01, CENTRO. LIMOEIRO-PE

CNPJ: 11.097.292/0001-49

**Folha Mensal**

Página 33

07/01/2019 15:30

**Resumo Contábil****Unidade: 000025 - SEC DE PLANEJAMENTO, ADMINISTRACAO, TECN - COMISSIONADOS**

<b>Total a Empenhar</b>	<b>36.179,80</b>	
Total de Vencimentos	30.256,66	
Salário Família	0,00	
Outras Deduções	0,00	
Horas Extras (3.1.90.16)	0,00	
Bolsa de Estudo (3.3.90.18)	0,00	
Despesa/Receita.Extra (PASEP,...)	0,00	
Sal. Maternidade	0,00	
Benefícios Assistenciais	0,00	
<b>Total Bruto</b>	<b>30.256,66</b>	
Total de Descontos	6.869,69	
Total Líquido	23.386,97	Valor Ref. a 13º Salário
FGTS a Recolher	0,00	→ Valores Sem 13º Salário

Vínculo	Bruto		Deduções			Líquido
	Patronal	Bruto	Salário Família	Salário Maternidade	Outras Deduções	Patronal Líquido
35 Comissionados		5.923,14	0,00	0,00	0,00	5.923,14
<b>Total</b>		<b>5.923,14</b>	<b>0,00</b>	<b>0,00</b>	<b>0,00</b>	<b>5.923,14</b>

**Funcionários**

Situação	Quantidade
01 - Normal	
<b>Total</b>	
Quantidade de trabalhadores processados	

**Proventos**

Evento	Descrição	Qtde.	Refer.	Valor	Classificação contábil
002	CARGO COMISSIONADO	6	179,00	14.623,33	Salário Base
003	SUBSIDIOS	1	30,00	10.000,00	Salário Base
032	GRATIFICAÇÃO 50%	2	100,00	2.300,00	
908	1/3 FERIAS	1	30,00	3.333,33	
<b>Resumo de Proventos por Classificação</b>					
Sem classificação			130,00	5.633,33	
Salário Base			209,00	24.623,33	
<b>Total</b>			<b>339,00</b>	<b>30.256,66</b>	

**Descontos**

Evento	Descrição	Qtde.	Refer.	Valor	Classificação contábil
006	EMPRESTIMO CONSIG. CEF	1	15,00	1.153,08	Receita Extra Despesa Extra
063	EMPRESTIMO CONSIG. SANTANDER	1	0,00	1.161,83	Receita Extra Despesa Extra
919	PREVIDENCIA - RGPS	7	69,00	2.354,12	Receita Extra Despesa Extra
920	IRRF - SALARIO	5	87,50	2.200,66	Receita Orçamentária
<b>Resumo de Descontos por Classificação</b>					
Receita Orçamentária			87,50	2.200,66	
Receita Extra Despesa Extra			84,00	4.669,03	
<b>Total</b>			<b>171,50</b>	<b>6.869,69</b>	

**Contribuição Previdenciária do Segurado por Vínculo**

Vínculo	Valor
35 - Comissionados	2.354,12
<b>Total</b>	<b>2.354,12</b>

<b>Base de I.R.R.F.</b>	<b>26.923,33</b>
<b>Base de F.G.T.S.</b>	<b>0,00</b>

<b>Base de Previdência Total</b>	<b>26.923,33</b>
Base de Previdência por Vínculo	Valor
35 - Comissionados	26.923,33

**PREFEITURA MUNICIPAL DE LIMOEIRO**

PC COMENDADOR PESTANA, 01, CENTRO. LIMOEIRO-PE

CNPJ: 11.097.292/0001-49

**Folha Mensal**

Página 34

07/01/2019 15:30

**Resumo Contábil****Unidade: 000026 - SEC MUN DE FINANÇAS - COMISSIONADOS**

<b>Total a Empenhar</b>	<b>16.958,00</b>	
Total de Vencimentos	13.900,00	
Salário Família	0,00	
Outras Deduções	0,00	
Horas Extras (3.1.90.16)	0,00	
Bolsa de Estudo (3.3.90.18)	0,00	
Despesa/Receita.Extra (PASEP,...)	0,00	
Sal. Maternidade	0,00	
Benefícios Assistenciais	0,00	
<b>Total Bruto</b>	<b>13.900,00</b>	
Total de Descontos	4.227,92	
Total Líquido	9.672,08	Valor Ref. a 13º Salário
FGTS a Recolher	0,00	→ Valores Sem 13º Salário

Vínculo	Bruto		Deduções			Líquido
	Patronal	Bruto	Salário Família	Salário Maternidade	Outras Deduções	Patronal Líquido
35 Comissionados		3.058,00	0,00	0,00	0,00	3.058,00
<b>Total</b>		<b>3.058,00</b>	<b>0,00</b>	<b>0,00</b>	<b>0,00</b>	<b>3.058,00</b>

**Funcionários**

Situação	Quantidade
01 - Normal	
<b>Total</b>	
Quantidade de trabalhadores processados	

**Proventos**

Evento	Descrição	Qtde.	Refer.	Valor	Classificação contábil
002	CARGO COMISSIONADO	2	60,00	3.900,00	Salário Base
003	SUBSIDIOS	1	30,00	10.000,00	Salário Base
<b>Resumo de Proventos por Classificação</b>					
	Salário Base		90,00	13.900,00	
<b>Total</b>			<b>90,00</b>	<b>13.900,00</b>	

**Descontos**

Evento	Descrição	Qtde.	Refer.	Valor	Classificação contábil
019	ASSEMULPE	1	1,00	100,00	Receita Extra Despesa Extra
063	EMPRESTIMO CONSIG. SANTANDER	1	0,00	1.500,00	Receita Extra Despesa Extra
919	PREVIDENCIA - RGPS	3	28,00	956,03	Receita Extra Despesa Extra
920	IRRF - SALARIO	2	35,00	1.671,89	Receita Orçamentária
<b>Resumo de Descontos por Classificação</b>					
	Receita Orçamentária		35,00	1.671,89	
	Receita Extra Despesa Extra		29,00	2.556,03	
<b>Total</b>			<b>64,00</b>	<b>4.227,92</b>	

**Contribuição Previdenciária do Segurado por Vínculo**

Vínculo	Valor
35 - Comissionados	956,03
<b>Total</b>	<b>956,03</b>
<b>Base de I.R.R.F.</b>	<b>13.900,00</b>
<b>Base de F.G.T.S.</b>	<b>0,00</b>
<b>Base de Previdência Total</b>	<b>13.900,00</b>
Base de Previdência por Vínculo	Valor
35 - Comissionados	13.900,00

# PREFEITURA MUNICIPAL DE LIMOEIRO

PC COMENDADOR PESTANA, 01, CENTRO. LIMOEIRO-PE

CNPJ: 11.097.292/0001-49

Mês: 07/2019  
Folha Mensal

Página 35 de 35

07/01/2019 15:30

## Resumo Contábil

Unidade: 000027 - PREFEITO E VICE - ELETIVOS

<b>Total a Empenhar</b>	<b>36.600,00</b>	
Total de Vencimentos	30.000,00	
Salário Família	0,00	
Outras Deduções	0,00	
Horas Extras (3.1.90.16)	0,00	
Bolsa de Estudo (3.3.90.18)	0,00	
Despesa/Receita.Extra (PASEP,...)	0,00	
Sal. Maternidade	0,00	
Benefícios Assistenciais	0,00	
<b>Total Bruto</b>	<b>30.000,00</b>	
Total de Descontos	14.885,38	
Total Líquido	15.114,62	Valor Ref. a 13º Salário
FGTS a Recolher	0,00	→ Valores Sem 13º Salário

Vínculo	Bruto		Deduções			Líquido
	Patronal	Bruto	Salário Família	Salário Maternidade	Outras Deduções	Patronal Líquido
19 Eletivos		6.600,00	0,00	0,00	0,00	6.600,00
<b>Total</b>		<b>6.600,00</b>	<b>0,00</b>	<b>0,00</b>	<b>0,00</b>	<b>6.600,00</b>

### Funcionários

Situação	Quantidade
01 - Normal	
<b>Total</b>	
Quantidade de trabalhadores processados	

### Proventos

Evento	Descrição	Qtde.	Refer.	Valor	Classificação contábil
003	SUBSIDIOS	2	60,00	30.000,00	Salário Base
<b>Resumo de Proventos por Classificação</b>					
	Salário Base		60,00	30.000,00	
<b>Total</b>			<b>60,00</b>	<b>30.000,00</b>	

### Descontos

Evento	Descrição	Qtde.	Refer.	Valor	Classificação contábil
006	EMPRESTIMO CONSIG. CEF	2	34,00	7.473,60	Receita Extra Despesa Extra
919	PREVIDENCIA - RGPS	2	22,00	1.242,06	Receita Extra Despesa Extra
920	IRRF - SALARIO	2	55,00	6.169,72	Receita Orçamentária
<b>Resumo de Descontos por Classificação</b>					
	Receita Orçamentária		55,00	6.169,72	
	Receita Extra Despesa Extra		56,00	8.715,66	
<b>Total</b>			<b>111,00</b>	<b>14.885,38</b>	

### Contribuição Previdenciária do Segurado por Vínculo

Vínculo	Valor
19 - Eletivos	1.242,06
<b>Total</b>	<b>1.242,06</b>

<b>Base de I.R.R.F.</b>	<b>30.000,00</b>
<b>Base de F.G.T.S.</b>	<b>0,00</b>

<b>Base de Previdência Total</b>	<b>30.000,00</b>
Base de Previdência por Vínculo	Valor
19 - Eletivos	30.000,00

# PREFEITURA MUNICIPAL DE LIMOEIRO

PC COMENDADOR PESTANA, 01, CENTRO. LIMOEIRO-PE

CNPJ: 11.097.292/0001-49

Mês: 07/2019

Folha Mensal

Página 36

07/01/2019 15:30

## Resumo Contábil

Unidade: 000028 - SEC MUN DE EDUC E ESPORTE - COMISSIONADOS

<b>Total a Empenhar</b>	<b>42.710,16</b>	
Total de Vencimentos	35.008,32	
Salário Família	0,00	
Outras Deduções	0,00	
Horas Extras (3.1.90.16)	0,00	
Bolsa de Estudo (3.3.90.18)	0,00	
Despesa/Receita.Extra (PASEP,...)	0,00	
Sal. Maternidade	0,00	
Benefícios Assistenciais	0,00	
<b>Total Bruto</b>	<b>35.008,32</b>	
Total de Descontos	6.390,82	
Total Líquido	28.617,50	Valor Ref. a 13º Salário
FGTS a Recolher	0,00	→ Valores Sem 13º Salário

Vínculo	Bruto		Deduções			Líquido
	Patronal	Bruto	Salário Família	Salário Maternidade	Outras Deduções	Patronal Líquido
35 Comissionados		7.701,84	0,00	0,00	0,00	7.701,84
<b>Total</b>		<b>7.701,84</b>	<b>0,00</b>	<b>0,00</b>	<b>0,00</b>	<b>7.701,84</b>

### Funcionários

Situação	Quantidade
01 - Normal	
11 - Rescisão de contrato de trabalho sem justa causa por iniciativa do empregador ou exoneração de ofício de servidor de cargo efetivo ou exoneração de cargo em comissão	
<b>Total</b>	
Quantidade de trabalhadores processados	

### Proventos

Evento	Descrição	Qtde.	Refer.	Valor	Classificação contábil
001	SALARIO BASE	1	1,00	76,66	Salário Base
002	CARGO COMISSIONADO	7	209,00	24.533,33	Salário Base
003	SUBSIDIOS	1	30,00	10.000,00	Salário Base
032	GRATIFICAÇÃO 50%	1	50,00	38,33	
108	GRATIFICAÇÃO	1	30,00	360,00	
<b>Resumo de Proventos por Classificação</b>					
Sem classificação			80,00	398,33	
Salário Base			240,00	34.609,99	
<b>Total</b>			<b>320,00</b>	<b>35.008,32</b>	

### Descontos

Evento	Descrição	Qtde.	Refer.	Valor	Classificação contábil
919	PREVIDENCIA - RGPS	9	88,00	3.239,68	Receita Extra Despesa Extra
920	IRRF - SALARIO	6	125,00	3.151,14	Receita Orçamentária
<b>Resumo de Descontos por Classificação</b>					
Receita Orçamentária			125,00	3.151,14	
Receita Extra Despesa Extra			88,00	3.239,68	
<b>Total</b>			<b>213,00</b>	<b>6.390,82</b>	

### Contribuição Previdenciária do Segurado por Vínculo

Vínculo	Valor
35 - Comissionados	3.239,68
<b>Total</b>	<b>3.239,68</b>

<b>Base de I.R.R.F.</b>	<b>35.008,32</b>	<b>Base de Previdência Total</b>	<b>35.008,32</b>
<b>Base de F.G.T.S.</b>	<b>0,00</b>	Base de Previdência por Vínculo	Valor
		35 - Comissionados	35.008,32

**PREFEITURA MUNICIPAL DE LIMOEIRO**

PC COMENDADOR PESTANA, 01, CENTRO. LIMOEIRO-PE

CNPJ: 11.097.292/0001-49

Folha Mensal

Página 37

07/01/2019 15:38

**Resumo Contábil****Unidade: 000029 - SEC MUN DE TURISMO E LAZER - COMISSONADOS**

<b>Total a Empenhar</b>	<b>12.200,00</b>	
Total de Vencimentos	10.000,00	
Salário Família	0,00	
Outras Deduções	0,00	
Horas Extras (3.1.90.16)	0,00	
Bolsa de Estudo (3.3.90.18)	0,00	
Despesa/Receita.Extra (PASEP,...)	0,00	
Sal. Maternidade	0,00	
Benefícios Assistenciais	0,00	
<b>Total Bruto</b>	<b>10.000,00</b>	
Total de Descontos	2.174,48	
Total Líquido	7.825,52	Valor Ref. a 13º Salário
FGTS a Recolher	0,00	→ Valores Sem 13º Salário

Vínculo	Bruto		Deduções			Líquido
	Patronal	Bruto	Salário Família	Salário Maternidade	Outras Deduções	Patronal Líquido
35 Comissionados		2.200,00	0,00	0,00	0,00	2.200,00
<b>Total</b>		<b>2.200,00</b>	<b>0,00</b>	<b>0,00</b>	<b>0,00</b>	<b>2.200,00</b>

**Funcionários**

Situação	Quantidade
01 - Normal	
<b>Total</b>	
Quantidade de trabalhadores processados	

**Proventos**

Evento	Descrição	Qtde.	Refer.	Valor	Classificação contábil
003	SUBSIDIOS	1	30,00	10.000,00	Salário Base
<b>Resumo de Proventos por Classificação</b>					
	Salário Base		30,00	10.000,00	
<b>Total</b>			<b>30,00</b>	<b>10.000,00</b>	

**Descontos**

Evento	Descrição	Qtde.	Refer.	Valor	Classificação contábil
919	PREVIDENCIA - RGPS	1	11,00	621,03	Receita Extra Despesa Extra
920	IRRF - SALARIO	1	27,50	1.553,45	Receita Orçamentária
<b>Resumo de Descontos por Classificação</b>					
	Receita Orçamentária		27,50	1.553,45	
	Receita Extra Despesa Extra		11,00	621,03	
<b>Total</b>			<b>38,50</b>	<b>2.174,48</b>	

**Contribuição Previdenciária do Segurado por Vínculo**

Vínculo	Valor
35 - Comissionados	621,03
<b>Total</b>	<b>621,03</b>

<b>Base de I.R.R.F.</b>	<b>10.000,00</b>
<b>Base de F.G.T.S.</b>	<b>0,00</b>

<b>Base de Previdência Total</b>	<b>10.000,00</b>
Base de Previdência por Vínculo	Valor
35 - Comissionados	10.000,00

**PREFEITURA MUNICIPAL DE LIMOEIRO**

PC COMENDADOR PESTANA, 01, CENTRO. LIMOEIRO-PE

CNPJ: 11.097.292/0001-49

**Folha Mensal**

Página 38

07/01/2019 15:30

**Resumo Contábil****Unidade: 000031 - SEC MUN DE SEGURANÇA CIDADÃ E JUSTIÇA - COMISSIONADOS**

<b>Total a Empenhar</b>	<b>8.257,47</b>	
Total de Vencimentos	6.906,67	
Salário Família	0,00	
Outras Deduções	0,00	
Horas Extras (3.1.90.16)	0,00	
Bolsa de Estudo (3.3.90.18)	0,00	
Despesa/Receita.Extra (PASEP,...)	0,00	
Sal. Maternidade	0,00	
Benefícios Assistenciais	0,00	
<b>Total Bruto</b>	<b>6.906,67</b>	
Total de Descontos	546,68	
Total Líquido	6.359,99	Valor Ref. a 13º Salário
FGTS a Recolher	0,00	→ Valores Sem 13º Salário

Vínculo	Bruto		Deduções			Líquido
	Patronal	Bruto	Salário Família	Salário Maternidade	Outras Deduções	Patronal Líquido
35 Comissionados		1.350,80	0,00	0,00	0,00	1.350,80
<b>Total</b>		<b>1.350,80</b>	<b>0,00</b>	<b>0,00</b>	<b>0,00</b>	<b>1.350,80</b>

**Funcionários**

Situação	Quantidade
01 - Normal	
<b>Total</b>	
Quantidade de trabalhadores processados	

**Proventos**

Evento	Descrição	Qtde.	Refer.	Valor	Classificação contábil
002	CARGO COMISSIONADO	3	90,00	5.500,00	Salário Base
108	GRATIFICAÇÃO	1	40,00	640,00	
908	1/3 FERIAS	1	30,00	766,67	
<b>Resumo de Proventos por Classificação</b>					
Sem classificação			70,00	1.406,67	
Salário Base			90,00	5.500,00	
<b>Total</b>			<b>160,00</b>	<b>6.906,67</b>	

**Descontos**

Evento	Descrição	Qtde.	Refer.	Valor	Classificação contábil
919	PREVIDENCIA - RGPS	3	26,00	536,60	Receita Extra Despesa Extra
920	IRRF - SALARIO	1	7,50	10,08	Receita Orçamentária
<b>Resumo de Descontos por Classificação</b>					
Receita Orçamentária			7,50	10,08	
Receita Extra Despesa Extra			26,00	536,60	
<b>Total</b>			<b>33,50</b>	<b>546,68</b>	

**Contribuição Previdenciária do Segurado por Vínculo**

Vínculo	Valor
35 - Comissionados	536,60
<b>Total</b>	<b>536,60</b>
<b>Base de I.R.R.F.</b>	<b>6.140,00</b>
<b>Base de F.G.T.S.</b>	<b>0,00</b>
<b>Base de Previdência Total</b>	<b>6.140,00</b>
Base de Previdência por Vínculo	Valor
35 - Comissionados	6.140,00

**PREFEITURA MUNICIPAL DE LIMOEIRO**

PC COMENDADOR PESTANA, 01, CENTRO. LIMOEIRO-PE

CNPJ: 11.097.292/0001-49

Mês: 07/2019

07/2019

Folha Mensal

Página 39

07/01/2019 15:30

**Resumo Contábil****Unidade: 000032 - SEC MUN DE INFRA-ESTRUTURA - COMISSIONADOS**

<b>Total a Empenhar</b>	<b>63.366,80</b>	
Total de Vencimentos	51.940,00	
Salário Família	0,00	
Outras Deduções	0,00	
Horas Extras (3.1.90.16)	0,00	
Bolsa de Estudo (3.3.90.18)	0,00	
Despesa/Receita.Extra (PASEP,...)	0,00	
Sal. Maternidade	0,00	
Benefícios Assistenciais	0,00	
<b>Total Bruto</b>	<b>51.940,00</b>	
Total de Descontos	7.902,83	
Total Líquido	44.037,17	Valor Ref. a 13º Salário
FGTS a Recolher	0,00	→ Valores Sem 13º Salário

Vínculo	Bruto		Deduções			Líquido
	Patronal	Bruto	Salário Família	Salário Maternidade	Outras Deduções	Patronal Líquido
35 Comissionados		11.426,80	0,00	0,00	0,00	11.426,80
<b>Total</b>		<b>11.426,80</b>	<b>0,00</b>	<b>0,00</b>	<b>0,00</b>	<b>11.426,80</b>

**Funcionários**

Situação	Quantidade
01 - Normal	
<b>Total</b>	
Quantidade de trabalhadores processados	

**Proventos**

Evento	Descrição	Qtde.	Refer.	Valor	Classificação contábil
001	SALARIO BASE	1	30,00	2.300,00	Salário Base
002	CARGO COMISSIONADO	13	390,00	35.200,00	Salário Base
003	SUBSIDIOS	1	30,00	10.000,00	Salário Base
022	INSALUBRIDADE 40%	1	40,00	640,00	
032	GRATIFICAÇÃO 50%	2	100,00	2.300,00	
108	GRATIFICAÇÃO	3	93,75	1.500,00	
<b>Resumo de Proventos por Classificação</b>					
Sem classificação			233,75	4.440,00	
Salário Base			450,00	47.500,00	
<b>Total</b>			<b>683,75</b>	<b>51.940,00</b>	

**Descontos**

Evento	Descrição	Qtde.	Refer.	Valor	Classificação contábil
919	PREVIDENCIA - RGPS	15	147,00	4.833,63	Receita Extra Despesa Extra
920	IRRF - SALARIO	13	177,50	3.069,20	Receita Orçamentária
<b>Resumo de Descontos por Classificação</b>					
Receita Orçamentária			177,50	3.069,20	
Receita Extra Despesa Extra			147,00	4.833,63	
<b>Total</b>			<b>324,50</b>	<b>7.902,83</b>	

**Contribuição Previdenciária do Segurado por Vínculo**

Vínculo	Valor
35 - Comissionados	4.833,63
<b>Total</b>	<b>4.833,63</b>

<b>Base de I.R.R.F.</b>	<b>51.940,00</b>	<b>Base de Previdência Total</b>	<b>51.940,00</b>
<b>Base de F.G.T.S.</b>	<b>0,00</b>	Base de Previdência por Vínculo	Valor
		35 - Comissionados	51.940,00

# PREFEITURA MUNICIPAL DE LIMOEIRO

PC COMENDADOR PESTANA, 01, CENTRO. LIMOEIRO-PE

CNPJ: 11.097.292/0001-49

Folha Mensal

Página 40

07/01/2019 15:38

## Resumo Contábil

Unidade: 000033 - FUNDEB 60% - CONT EMERGENCIAL

<b>Total a Empenhar</b>	<b>233.274,13</b>	
Total de Vencimentos	190.261,98	
Salário Família	1.204,98	
Outras Deduções	0,00	
Horas Extras (3.1.90.16)	0,00	
Bolsa de Estudo (3.3.90.18)	0,00	
Despesa/Receita.Extra (PASEP,...)	0,00	
Sal. Maternidade	2.029,50	
Benefícios Assistenciais	0,00	
<b>Total Bruto</b>	<b>193.496,46</b>	
Total de Descontos	14.800,11	
Total Líquido	178.696,35	Valor Ref. a 13º Salário
FGTS a Recolher	0,00	→ Valores Sem 13º Salário

Vínculo	Bruto		Deduções			Líquido
	Patronal	Bruto	Salário Família	Salário Maternidade	Outras Deduções	Patronal Líquido
97 Contratados		39.777,67	1.204,98	2.029,50	0,00	36.543,19
<b>Total</b>		<b>39.777,67</b>	<b>1.204,98</b>	<b>2.029,50</b>	<b>0,00</b>	<b>36.543,19</b>

### Funcionários

Situação	Quantidade
01 - Normal	
11 - Rescisão de contrato de trabalho sem justa causa por iniciativa do empregador ou exoneração de ofício de servidor de cargo efetivo ou exoneração de cargo em comissão	
21 - Rescisão sem Justa Causa por Iniciativa do Empregado ou exoneração de cargo efetivo a pedido do servidor	
95 - Afastamento por Licença Maternidade/Paternidade	
<b>Total</b>	
Quantidade de trabalhadores processados	

### Proventos

Evento	Descrição	Qtde.	Refer.	Valor	Classificação contábil
001	SALARIO BASE	141	3.983,00	169.040,47	Salário Base
005	HORA AULA	1	150,00	2.029,50	Salário Base
080	AULAS SUBSTITUIÇÃO	6	0,00	3.500,00	
090	AJUDA DE TRANSPORTE	41	0,00	6.756,00	
097	DIFICIL ACESSO	3	75,00	1.324,14	
903	SALARIO MATERNIDADE	1	30,00	2.029,50	Salário Maternidade
904	SALARIO FAMILIA	26	38,00	1.204,98	Salário Família
907	FERIAS PROPORCIONAIS	6	0,00	3.403,68	
913	13o. SALARIO PROPORCIONAL	8	39,00	4.390,93	
<b>Resumo de Proventos por Classificação</b>					
	Sem classificação		114,00	19.374,75	
	Salário Base		4.133,00	171.069,97	
	Salário Família		38,00	1.204,98	
	Salário Maternidade		30,00	2.029,50	
<b>Total</b>			<b>4.315,00</b>	<b>193.679,20</b>	

### Descontos

Evento	Descrição	Qtde.	Refer.	Valor	Classificação contábil
017	FALTAS	2	20,00	182,74	Valor já descontado do Bruto
919	PREVIDENCIA - RGPS	143	1.156,00	14.379,19	Receita Extra Despesa Extra
920	IRRF - SALARIO	2	15,00	69,69	Receita Orçamentária
922	PREVIDÊNCIA 13º SALARIO - RGPS	8	64,00	351,23	Receita Extra Despesa Extra
<b>Resumo de Descontos por Classificação</b>					
	Valor já descontado do Bruto		20,00	182,74	
	Receita Orçamentária		15,00	69,69	
	Receita Extra Despesa Extra		1.220,00	14.730,42	
<b>Total</b>			<b>1.255,00</b>	<b>14.982,85</b>	

# PREFEITURA MUNICIPAL DE LIMOEIRO

PC COMENDADOR PESTANA, 01, CENTRO. LIMOEIRO-PE

CNPJ: 11.097.292/0001-49

Mês: 07/2019  
Folha Mensal

Página 41 de 41

07/01/2019 15:38

## Resumo Contábil

Unidade: 000033 - FUNDEB 60% - CONT EMERGENCIAL

### Contribuição Previdenciária do Segurado por Vínculo

Vínculo		
97 - Contratados		14.730,40
Total		14.730,40
<b>Base de I.R.R.F.</b>	<b>184.211,34</b>	<b>Base de Previdência Total</b> <b>180.807,00</b>
<b>Base de F.G.T.S.</b>	<b>0,00</b>	Base de Previdência por Vínculo
		97 - Contratados
		180.807,00

Antonio Assunção  
Assessoria em: https://etec...  
Aguardando a validação do documento: a46bcb85-27a0-4e97-60b6-22358369911a

# PREFEITURA MUNICIPAL DE LIMOEIRO

PC COMENDADOR PESTANA, 01, CENTRO. LIMOEIRO-PE

CNPJ: 11.097.292/0001-49

Mês: 07/2019

Folha Mensal

Página 42

07/01/2019 15:38

## Resumo Contábil

Unidade: 000034 - SEC MUN DE INFRA-ESTRUTURA - CONT EMERGENCIAL

<b>Total a Empenhar</b>	<b>189.828,47</b>	
Total de Vencimentos	141.166,00	
Salário Família	1.693,92	
Outras Deduções	0,00	
Horas Extras (3.1.90.16)	13.340,61	
Bolsa de Estudo (3.3.90.18)	0,00	
Despesa/Receita.Extra (PASEP,...)	0,00	
Sal. Maternidade	0,00	
Benefícios Assistenciais	0,00	
<b>Total Bruto</b>	<b>156.200,53</b>	
Total de Descontos	12.334,78	
Total Líquido	143.865,75	Valor Ref. a 13º Salário
FGTS a Recolher	0,00	→ Valores Sem 13º Salário

Vínculo	Bruto		Deduções			Líquido
	Patronal	Bruto	Salário Família	Salário Maternidade	Outras Deduções	Patronal Líquido
97 Contratados		33.627,94	1.693,92	0,00	0,00	31.933,02
<b>Total</b>		<b>33.627,94</b>	<b>1.693,92</b>	<b>0,00</b>	<b>0,00</b>	<b>31.933,02</b>

### Funcionários

Situação	Quantidade
01 - Normal	
11 - Rescisão de contrato de trabalho sem justa causa por iniciativa do empregador ou exoneração de ofício de servidor de cargo efetivo ou exoneração de cargo em comissão	
94 - Afastamento por Doença não relacionada ao trabalho	
<b>Total</b>	
Quantidade de trabalhadores processados	

### Proventos

Evento	Descrição	Qtde.	Refer.	Valor	Classificação contábil
001	SALARIO BASE	126	3.751,00	124.917,00	Salário Base
004	HORA EXTRA 50%	45	1.560,00	13.013,94	Hora Extra
021	INSALUBRIDADE 20%	56	1.120,00	10.897,20	
022	INSALUBRIDADE 40%	4	160,00	1.526,40	
072	ADICIONAL NOTURNO (HORAS)	7	990,00	1.049,40	
107	HORA EXTRA 50% RETROATIVO	1	40,00	326,67	Hora Extra
904	SALARIO FAMILIA	35	53,00	1.693,92	Salário Família
907	FERIAS PROPORCIONAIS	2	0,00	1.335,00	
908	1/3 FERIAS	1	30,00	318,00	
913	13o. SALARIO PROPORCIONAL	2	11,00	1.335,00	
<b>Resumo de Proventos por Classificação</b>					
	Sem classificação		2.311,00	16.461,00	
	Salário Base		3.751,00	124.917,00	
	Hora Extra		1.600,00	13.340,61	
	Salário Família		53,00	1.693,92	
	<b>Total</b>		<b>7.715,00</b>	<b>156.412,53</b>	

### Descontos

Evento	Descrição	Qtde.	Refer.	Valor	Classificação contábil
017	FALTAS	2	30,00	212,00	Valor já descontado do Bruto
019	ASSEMULPE	1	1,00	9,54	Receita Extra Despesa Extra
919	PREVIDENCIA - RGPS	126	1.011,00	12.186,45	Receita Extra Despesa Extra
920	IRRF - SALARIO	2	15,00	31,99	Receita Orçamentária
922	PREVIDÊNCIA 13º SALARIO - RGPS	2	16,00	106,80	Receita Extra Despesa Extra

**PREFEITURA MUNICIPAL DE LIMOEIRO**

PC COMENDADOR PESTANA, 01, CENTRO. LIMOEIRO-PE

CNPJ: 11.097.292/0001-49

Folha Mensal

Página 44

07/01/2019 15:38

**Resumo Contábil****Unidade: 000035 - GABINETE DO PREFEITO - CONT EMERGENCIAL**

<b>Total a Empenhar</b>	<b>3.325,71</b>	
Total de Vencimentos	2.700,00	
Salário Família	31,71	
Outras Deduções	0,00	
Horas Extras (3.1.90.16)	0,00	
Bolsa de Estudo (3.3.90.18)	0,00	
Despesa/Receita.Extra (PASEP,...)	0,00	
Sal. Maternidade	0,00	
Benefícios Assistenciais	0,00	
<b>Total Bruto</b>	<b>2.731,71</b>	
Total de Descontos	216,00	
Total Líquido	2.515,71	Valor Ref. a 13º Salário
FGTS a Recolher	0,00	→ Valores Sem 13º Salário

Vínculo	Bruto		Deduções			Líquido
	Patronal	Bruto	Salário Família	Salário Maternidade	Outras Deduções	Patronal Líquido
97 Contratados		594,00	31,71	0,00	0,00	562,29
<b>Total</b>		<b>594,00</b>	<b>31,71</b>	<b>0,00</b>	<b>0,00</b>	<b>562,29</b>

**Funcionários**

Situação	Quantidade
01 - Normal	
<b>Total</b>	
Quantidade de trabalhadores processados	

**Proventos**

Evento	Descrição	Qtde.	Refer.	Valor	Classificação contábil
001	SALARIO BASE	2	60,00	2.700,00	Salário Base
904	SALARIO FAMILIA	1	1,00	31,71	Salário Família

**Resumo de Proventos por Classificação**

Salário Base	60,00	2.700,00
Salário Família	1,00	31,71
<b>Total</b>	<b>61,00</b>	<b>2.731,71</b>

**Descontos**

Evento	Descrição	Qtde.	Refer.	Valor	Classificação contábil
919	PREVIDENCIA - RGPS	2	16,00	216,00	Receita Extra Despesa Extra

**Resumo de Descontos por Classificação**

Receita Extra Despesa Extra	16,00	216,00
<b>Total</b>	<b>16,00</b>	<b>216,00</b>

**Contribuição Previdenciária do Segurado por Vínculo**

Vínculo	Valor
97 - Contratados	216,00
<b>Total</b>	<b>216,00</b>

<b>Base de I.R.R.F.</b>	<b>2.700,00</b>
<b>Base de F.G.T.S.</b>	<b>0,00</b>

<b>Base de Previdência Total</b>	<b>2.700,00</b>
Base de Previdência por Vínculo	Valor
97 - Contratados	2.700,00

**PREFEITURA MUNICIPAL DE LIMOEIRO**

PC COMENDADOR PESTANA, 01, CENTRO. LIMOEIRO-PE

CNPJ: 11.097.292/0001-49

Mês: 07/2019

07/2019

Folha Mensal

Página 45

07/01/2019 15:30

**Resumo Contábil****Unidade: 000036 - SEC MUN DE EDUC E ESPORTE - REC PROPRIOS - CONT EMERGENCIAL**

<b>Total a Empenhar</b>	<b>32.010,95</b>	
Total de Vencimentos	23.565,81	
Salário Família	285,39	
Outras Deduções	0,00	
Horas Extras (3.1.90.16)	2.536,50	
Bolsa de Estudo (3.3.90.18)	0,00	
Despesa/Receita.Extra (PASEP,...)	0,00	
Sal. Maternidade	0,00	
Benefícios Assistenciais	0,00	
<b>Total Bruto</b>	<b>26.387,70</b>	
Total de Descontos	2.063,08	
Total Líquido	24.324,62	Valor Ref. a 13º Salário
FGTS a Recolher	0,00	→ Valores Sem 13º Salário

Vínculo	Bruto		Deduções			Líquido
	Patronal	Bruto	Salário Família	Salário Maternidade	Outras Deduções	Patronal Líquido
97 Contratados		5.623,25	285,39	0,00	0,00	5.337,86
<b>Total</b>		<b>5.623,25</b>	<b>285,39</b>	<b>0,00</b>	<b>0,00</b>	<b>5.337,86</b>

**Funcionários**

Situação	Quantidade
01 - Normal	
11 - Rescisão de contrato de trabalho sem justa causa por iniciativa do empregador ou exoneração de ofício de servidor de cargo efetivo ou exoneração de cargo em comissão	
<b>Total</b>	
Quantidade de trabalhadores processados	

**Proventos**

Evento	Descrição	Qtde.	Refer.	Valor	Classificação contábil
001	SALARIO BASE	22	648,00	22.324,21	Salário Base
004	HORA EXTRA 50%	9	335,50	2.298,00	Hora Extra
072	ADICIONAL NOTURNO (HORAS)	2	240,00	222,60	
090	AJUDA DE TRANSPORTE	1	0,00	65,00	
107	HORA EXTRA 50% RETROATIVO	1	40,00	238,50	Hora Extra
904	SALARIO FAMILIA	5	9,00	285,39	Salário Família
907	FERIAS PROPORCIONAIS	1	0,00	477,00	
913	13o. SALARIO PROPORCIONAL	1	6,00	477,00	

**Resumo de Proventos por Classificação**

Sem classificação	246,00	1.241,60
Salário Base	648,00	22.324,21
Hora Extra	375,50	2.536,50
Salário Família	9,00	285,39
<b>Total</b>	<b>1.278,50</b>	<b>26.387,70</b>

**Descontos**

Evento	Descrição	Qtde.	Refer.	Valor	Classificação contábil
919	PREVIDENCIA - RGPS	22	177,00	2.024,92	Receita Extra Despesa Extra
922	PREVIDÊNCIA 13º SALARIO - RGPS	1	8,00	38,16	Receita Extra Despesa Extra

**Resumo de Descontos por Classificação**

Receita Extra Despesa Extra	185,00	2.063,08
<b>Total</b>	<b>185,00</b>	<b>2.063,08</b>

**Contribuição Previdenciária do Segurado por Vínculo**

Vínculo	Valor
97 - Contratados	2.063,08
<b>Total</b>	<b>2.063,08</b>

<b>Base de I.R.R.F.</b>	<b>26.037,31</b>
<b>Base de F.G.T.S.</b>	<b>0,00</b>

<b>Base de Previdência Total</b>	<b>25.560,31</b>
Base de Previdência por Vínculo	Valor

# PREFEITURA MUNICIPAL DE LIMOEIRO

PC COMENDADOR PESTANA, 01, CENTRO. LIMOEIRO-PE

CNPJ: 11.097.292/0001-49

Mês: 07/2019  
Folha Mensal

Página 46

07/01/2019 15:30

## Resumo Contábil

Unidade: 000036 - SEC MUN DE EDUC E ESPORTE - REC PROPRIOS - CONT EMERGENCIAL

97 - Contratados

25.50

Documento Assinado Digitalmente por: JOAO LUIS FERREIRA FILHO, JOSE CRISTOVAM DA SILVA FILHO  
Assessoria: http://www.pcp.pe.gov.br/epp/validaDoc.seam Código do documento: a46bcb85-27a0-4e97-60b6-22358369911a

**PREFEITURA MUNICIPAL DE LIMOEIRO**

PC COMENDADOR PESTANA, 01, CENTRO. LIMOEIRO-PE

CNPJ: 11.097.292/0001-49

Folha Mensal

Página 47

07/01/2019 15:30

**Resumo Contábil****Unidade: 000037 - SEC DE PLANEJAMENTO, ADMINISTRACAO, TECN - CONT EMERGENCIAL**

<b>Total a Empenhar</b>	<b>32.869,49</b>	
Total de Vencimentos	25.168,00	
Salário Família	507,36	
Outras Deduções	0,00	
Horas Extras (3.1.90.16)	1.358,33	
Bolsa de Estudo (3.3.90.18)	0,00	
Despesa/Receita.Extra (PASEP,...)	0,00	
Sal. Maternidade	0,00	
Benefícios Assistenciais	0,00	
<b>Total Bruto</b>	<b>27.033,69</b>	
Total de Descontos	2.180,52	
Total Líquido	24.853,17	Valor Ref. a 13º Salário
FGTS a Recolher	0,00	→ Valores Sem 13º Salário

Vínculo	Bruto		Deduções			Líquido
	Patronal	Bruto	Salário Família	Salário Maternidade	Outras Deduções	Patronal Líquido
97 Contratados		5.835,80	507,36	0,00	0,00	5.328,44
<b>Total</b>		<b>5.835,80</b>	<b>507,36</b>	<b>0,00</b>	<b>0,00</b>	<b>5.328,44</b>

**Funcionários**

Situação	Quantidade
01 - Normal	
<b>Total</b>	
Quantidade de trabalhadores processados	

**Proventos**

Evento	Descrição	Qtde.	Refer.	Valor	Classificação contábil
001	SALARIO BASE	25	750,00	25.168,00	Salário Base
004	HORA EXTRA 50%	6	160,00	1.358,33	Hora Extra
904	SALARIO FAMILIA	11	16,00	507,36	Salário Família

**Resumo de Proventos por Classificação**

Salário Base	750,00	25.168,00
Hora Extra	160,00	1.358,33
Salário Família	16,00	507,36
<b>Total</b>	<b>926,00</b>	<b>27.033,69</b>

**Descontos**

Evento	Descrição	Qtde.	Refer.	Valor	Classificação contábil
019	ASSEMULPE	4	4,00	38,42	Receita Extra Despesa Extra
919	PREVIDENCIA - RGPS	25	201,00	2.142,10	Receita Extra Despesa Extra

**Resumo de Descontos por Classificação**

Receita Extra Despesa Extra	205,00	2.180,52
<b>Total</b>	<b>205,00</b>	<b>2.180,52</b>

**Contribuição Previdenciária do Segurado por Vínculo**

Vínculo	Valor
97 - Contratados	2.142,10
<b>Total</b>	<b>2.142,10</b>

<b>Base de I.R.R.F.</b>	<b>26.526,33</b>
<b>Base de F.G.T.S.</b>	<b>0,00</b>

<b>Base de Previdência Total</b>	<b>26.526,33</b>
Base de Previdência por Vínculo	Valor
97 - Contratados	26.526,33

# PREFEITURA MUNICIPAL DE LIMOEIRO

PC COMENDADOR PESTANA, 01, CENTRO. LIMOEIRO-PE

CNPJ: 11.097.292/0001-49

Mês: 07/2019

Folha Mensal

Página 48

07/01/2019 15:38

## Resumo Contábil

Unidade: 000038 - SEC MUN DE FINANÇAS - CONT EMERGENCIAL

<b>Total a Empenhar</b>	<b>2.715,72</b>	
Total de Vencimentos	1.908,00	
Salário Família	0,00	
Outras Deduções	0,00	
Horas Extras (3.1.90.16)	318,00	
Bolsa de Estudo (3.3.90.18)	0,00	
Despesa/Receita.Extra (PASEP,...)	0,00	
Sal. Maternidade	0,00	
Benefícios Assistenciais	0,00	
<b>Total Bruto</b>	<b>2.226,00</b>	
Total de Descontos	178,08	
Total Líquido	2.047,92	Valor Ref. a 13º Salário
FGTS a Recolher	0,00	→ Valores Sem 13º Salário

Vínculo	Bruto		Deduções			Líquido
	Patronal	Bruto	Salário Família	Salário Maternidade	Outras Deduções	Patronal Líquido
97 Contratados		489,72	0,00	0,00	0,00	489,72
<b>Total</b>		<b>489,72</b>	<b>0,00</b>	<b>0,00</b>	<b>0,00</b>	<b>489,72</b>

### Funcionários

Situação	Quantidade
01 - Normal	
<b>Total</b>	
Quantidade de trabalhadores processados	

### Proventos

Evento	Descrição	Qtde.	Refer.	Valor	Classificação contábil
001	SALARIO BASE	2	60,00	1.908,00	Salário Base
004	HORA EXTRA 50%	1	40,00	318,00	Hora Extra

#### Resumo de Proventos por Classificação

Salário Base	60,00	1.908,00
Hora Extra	40,00	318,00
<b>Total</b>	<b>100,00</b>	<b>2.226,00</b>

### Descontos

Evento	Descrição	Qtde.	Refer.	Valor	Classificação contábil
919	PREVIDENCIA - RGPS	2	16,00	178,08	Receita Extra Despesa Extra

#### Resumo de Descontos por Classificação

Receita Extra Despesa Extra	16,00	178,08
<b>Total</b>	<b>16,00</b>	<b>178,08</b>

### Contribuição Previdenciária do Segurado por Vínculo

Vínculo	Valor
97 - Contratados	178,08
<b>Total</b>	<b>178,08</b>

<b>Base de I.R.R.F.</b>	<b>2.226,00</b>
<b>Base de F.G.T.S.</b>	<b>0,00</b>

<b>Base de Previdência Total</b>	<b>2.226,00</b>
Base de Previdência por Vínculo	Valor
97 - Contratados	2.226,00

# PREFEITURA MUNICIPAL DE LIMOEIRO

PC COMENDADOR PESTANA, 01, CENTRO. LIMOEIRO-PE

CNPJ: 11.097.292/0001-49

Mês: 07/2019

Folha Mensal

Página 49

07/01/2019 15:38

## Resumo Contábil

Unidade: 000039 - SEC MUN DE SEGURANÇA CIDADÃ E JUSTIÇA - CONT EMERGENCIAL

<b>Total a Empenhar</b>	<b>23.703,23</b>	
Total de Vencimentos	19.207,20	
Salário Família	375,39	
Outras Deduções	0,00	
Horas Extras (3.1.90.16)	0,00	
Bolsa de Estudo (3.3.90.18)	0,00	
Despesa/Receita.Extra (PASEP,...)	0,00	
Sal. Maternidade	0,00	
Benefícios Assistenciais	0,00	
<b>Total Bruto</b>	<b>19.582,59</b>	
Total de Descontos	1.507,94	
Total Líquido	18.074,65	Valor Ref. a 13º Salário
FGTS a Recolher	0,00	→ Valores Sem 13º Salário

Vínculo	Bruto		Deduções			Líquido
	Patronal	Bruto	Salário Família	Salário Maternidade	Outras Deduções	Patronal Líquido
97 Contratados		4.120,64	375,39	0,00	0,00	3.745,25
<b>Total</b>		<b>4.120,64</b>	<b>375,39</b>	<b>0,00</b>	<b>0,00</b>	<b>3.745,25</b>

### Funcionários

Situação	Quantidade
01 - Normal	
11 - Rescisão de contrato de trabalho sem justa causa por iniciativa do empregador ou exoneração de ofício de servidor de cargo efetivo ou exoneração de cargo em comissão	
<b>Total</b>	
Quantidade de trabalhadores processados	

### Proventos

Evento	Descrição	Qtde.	Refer.	Valor	Classificação contábil
001	SALARIO BASE	20	582,00	18.507,60	Salário Base
904	SALARIO FAMILIA	10	11,00	375,39	Salário Família
907	FERIAS PROPORCIONAIS	1	0,00	477,00	
913	13o. SALARIO PROPORCIONAL	1	6,00	477,00	
<b>Resumo de Proventos por Classificação</b>					
Sem classificação			6,00	954,00	
Salário Base			582,00	18.507,60	
Salário Família			11,00	375,39	
<b>Total</b>			<b>599,00</b>	<b>19.836,99</b>	

### Descontos

Evento	Descrição	Qtde.	Refer.	Valor	Classificação contábil
017	FALTAS	2	48,00	254,40	Valor já descontado do Bruto
019	ASSEMULPE	1	1,00	9,54	Receita Extra Despesa Extra
919	PREVIDENCIA - RGPS	20	160,00	1.460,24	Receita Extra Despesa Extra
922	PREVIDÊNCIA 13º SALARIO - RGPS	1	8,00	38,16	Receita Extra Despesa Extra
<b>Resumo de Descontos por Classificação</b>					
Valor já descontado do Bruto			48,00	254,40	
Receita Extra Despesa Extra			169,00	1.507,94	
<b>Total</b>			<b>217,00</b>	<b>1.762,34</b>	

### Contribuição Previdenciária do Segurado por Vínculo

Vínculo	Valor
97 - Contratados	1.498,40
<b>Total</b>	<b>1.498,40</b>

<b>Base de I.R.R.F.</b>	<b>19.207,20</b>
<b>Base de F.G.T.S.</b>	<b>0,00</b>

<b>Base de Previdência Total</b>	<b>18.730,20</b>
Base de Previdência por Vínculo	Valor
97 - Contratados	18.730,20

# PREFEITURA MUNICIPAL DE LIMOEIRO

PC COMENDADOR PESTANA, 01, CENTRO. LIMOEIRO-PE

CNPJ: 11.097.292/0001-49

Mês: 07/2019

Folha Mensal

Página 50

07/01/2019 15:38

## Resumo Contábil

Unidade: 000040 - FUNDEB 40% - CELETISTAS

<b>Total a Empenhar</b>	<b>8.444,56</b>	
Total de Vencimentos	6.203,20	
Salário Família	0,00	
Outras Deduções	0,00	
Horas Extras (3.1.90.16)	318,00	
Bolsa de Estudo (3.3.90.18)	0,00	
Despesa/Receita.Extra (PASEP,...)	0,00	
Sal. Maternidade	0,00	
Benefícios Assistenciais	0,00	
<b>Total Bruto</b>	<b>6.521,20</b>	
Total de Descontos	1.766,70	
Total Líquido	4.754,50	Valor Ref. a 13º Salário
FGTS a Recolher	512,90	Valores Sem 13º Salário

Vínculo	Bruto		Deduções			Líquido
	Patronal	Bruto	Salário Família	Salário Maternidade	Outras Deduções	Patronal Líquido
04 Celetista		1.410,46	0,00	0,00	0,00	1.410,46
<b>Total</b>		<b>1.410,46</b>	<b>0,00</b>	<b>0,00</b>	<b>0,00</b>	<b>1.410,46</b>

### Funcionários

Situação	Quantidade
01 - Normal	
<b>Total</b>	
Quantidade de trabalhadores processados	

### Proventos

Evento	Descrição	Qtde.	Refer.	Valor	Classificação contábil
001	SALARIO BASE	2	60,00	1.908,00	Salário Base
004	HORA EXTRA 50%	1	40,00	318,00	Hora Extra
005	HORA AULA	1	200,00	4.058,00	Salário Base
072	ADICIONAL NOTURNO (HORAS)	1	120,00	127,20	
090	AJUDA DE TRANSPORTE	1	0,00	110,00	
<b>Resumo de Proventos por Classificação</b>					
Sem classificação			120,00	237,20	
Salário Base			260,00	5.966,00	
Hora Extra			40,00	318,00	
<b>Total</b>			<b>420,00</b>	<b>6.521,20</b>	

### Descontos

Evento	Descrição	Qtde.	Refer.	Valor	Classificação contábil
006	EMPRESTIMO CONSIG. CEF	2	0,00	390,90	Receita Extra Despesa Extra
048	SINPRO	1	1,00	40,58	Receita Extra Despesa Extra
058	EMPRESTIMO CONSIG. CEF II	2	0,00	495,30	Receita Extra Despesa Extra
059	EMPRESTIMO CONSIG. CEF III	1	0,00	18,35	Receita Extra Despesa Extra
919	PREVIDENCIA - RGPS	3	27,00	634,63	Receita Extra Despesa Extra
920	IRRF - SALARIO	1	15,00	186,94	Receita Orçamentária
<b>Resumo de Descontos por Classificação</b>					
Receita Orçamentária			15,00	186,94	
Receita Extra Despesa Extra			28,00	1.579,76	
<b>Total</b>			<b>43,00</b>	<b>1.766,70</b>	

### Contribuição Previdenciária do Segurado por Vínculo

Vínculo	Valor
04 - Celetista	634,63
<b>Total</b>	<b>634,63</b>

<b>Base de I.R.R.F.</b>	<b>6.411,20</b>	<b>Base de Previdência Total</b>	<b>6.411,20</b>
<b>Base de F.G.T.S.</b>	<b>6.411,20</b>	Base de Previdência por Vínculo	Valor
		04 - Celetista	6.411,20

# PREFEITURA MUNICIPAL DE LIMOEIRO

PC COMENDADOR PESTANA, 01, CENTRO. LIMOEIRO-PE

CNPJ: 11.097.292/0001-49

Mês: 07/2019

Folha Mensal

Página 51

07/01/2019 15:38

## Resumo Contábil

Unidade: 000041 - FUNDEB 60% - CELETISTAS

<b>Total a Empenhar</b>	<b>70.099,88</b>		
Total de Vencimentos	54.200,53		
Salário Família	0,00		
Outras Deduções	0,00		
Horas Extras (3.1.90.16)	0,00		
Bolsa de Estudo (3.3.90.18)	0,00		
Despesa/Receita.Extra (PASEP,...)	0,00		
Sal. Maternidade	0,00		
Benefícios Assistenciais	0,00		
<b>Total Bruto</b>	<b>54.200,53</b>		
Total de Descontos	9.859,32		
Total Líquido	44.341,21	Valor Ref. a 13º Salário	
FGTS a Recolher	4.239,83	→ Valores Sem 13º Salário	4.239,83

Vínculo	Bruto		Deduções			Líquido
	Patronal	Bruto	Salário Família	Salário Maternidade	Outras Deduções	Patronal Líquido
04 Celetista		11.659,52	0,00	0,00	0,00	11.659,52
<b>Total</b>		<b>11.659,52</b>	<b>0,00</b>	<b>0,00</b>	<b>0,00</b>	<b>11.659,52</b>

### Funcionários

Situação	Quantidade
01 - Normal	
<b>Total</b>	
Quantidade de trabalhadores processados	

### Proventos

Evento	Descrição	Qtde.	Refer.	Valor	Classificação contábil
005	HORA AULA	15	2.500,00	48.577,50	Salário Base
007	QUINQUENIO 5%	1	5,00	135,82	
042	ABONO DE PERMANENCIA	1	9,00	256,71	
079	AULAS EXCEDENTES	3	150,00	3.177,50	
082	GRATIFICAÇÃO - FGGE-1	1	100,00	442,80	
083	GRATIFICAÇÃO - FGGE-2	1	100,00	664,20	
090	AJUDA DE TRANSPORTE	6	0,00	946,00	
<b>Resumo de Proventos por Classificação</b>					
Sem classificação			364,00	5.623,03	
Salário Base			2.500,00	48.577,50	
<b>Total</b>			<b>2.864,00</b>	<b>54.200,53</b>	

### Descontos

Evento	Descrição	Qtde.	Refer.	Valor	Classificação contábil
006	EMPRESTIMO CONSIG. CEF	4	120,00	1.136,50	Receita Extra Despesa Extra
048	SINPRO	9	9,00	309,85	Receita Extra Despesa Extra
058	EMPRESTIMO CONSIG. CEF II	1	0,00	97,00	Receita Extra Despesa Extra
059	EMPRESTIMO CONSIG. CEF III	1	60,00	170,00	Receita Extra Despesa Extra
060	EMPRESTIMO CONSIG. CEF IV	1	0,00	240,00	Receita Extra Despesa Extra
061	EMPRESTIMO CONSIG. CEF V	1	72,00	143,00	Receita Extra Despesa Extra
063	EMPRESTIMO CONSIG. SANTANDER	1	0,00	105,85	Receita Extra Despesa Extra
919	PREVIDENCIA - RGPS	15	155,00	5.556,87	Receita Extra Despesa Extra
920	IRRF - SALARIO	15	200,00	2.100,25	Receita Orçamentária
<b>Resumo de Descontos por Classificação</b>					
Receita Orçamentária			200,00	2.100,25	
Receita Extra Despesa Extra			416,00	7.759,07	
<b>Total</b>			<b>616,00</b>	<b>9.859,32</b>	

### Contribuição Previdenciária do Segurado por Vínculo

Vínculo	Valor
04 - Celetista	5.556,87

# PREFEITURA MUNICIPAL DE LIMOEIRO

PC COMENDADOR PESTANA, 01, CENTRO. LIMOEIRO-PE

CNPJ: 11.097.292/0001-49

Mês: 07/2019  
Folha Mensal

Página 52 de 52

07/01/2019 15:38

## Resumo Contábil

Unidade: 000041 - FUNDEB 60% - CELETISTAS

Total			5.558,00
<b>Base de I.R.R.F.</b>	<b>52.997,82</b>	<b>Base de Previdência Total</b>	<b>52.997,82</b>
<b>Base de F.G.T.S.</b>	<b>52.997,82</b>	Base de Previdência por Vínculo	
		04 - Celetista	52.997,82

Documento Assinado eletronicamente por: JOAO LUIS FERREIRA FILHO, JOSE CRISTOVAM DA SILVA FILHO  
Assinatura: http://www.ppp.gov.br/epv/validadaDoc.seam Código do documento: a46bcb85-27a0-4e97-60b6-22358369911a

**PREFEITURA MUNICIPAL DE LIMOEIRO**

PC COMENDADOR PESTANA, 01, CENTRO. LIMOEIRO-PE

CNPJ: 11.097.292/0001-49

**Folha Mensal**

Página 53

07/01/2019 15:38

**Resumo Contábil****Unidade: 000042 - FUNDEB 60% - EJA - CELETISTAS**

<b>Total a Empenhar</b>	<b>7.384,00</b>	
Total de Vencimentos	5.680,00	
Salário Família	0,00	
Outras Deduções	0,00	
Horas Extras (3.1.90.16)	0,00	
Bolsa de Estudo (3.3.90.18)	0,00	
Despesa/Receita.Extra (PASEP,...)	0,00	
Sal. Maternidade	0,00	
Benefícios Assistenciais	0,00	
<b>Total Bruto</b>	<b>5.680,00</b>	
Total de Descontos	1.188,33	
Total Líquido	4.491,67	Valor Ref. a 13º Salário
FGTS a Recolher	454,40	→ Valores Sem 13º Salário

Vínculo	Bruto		Deduções			Líquido
	Patronal	Bruto	Salário Família	Salário Maternidade	Outras Deduções	Patronal Líquido
04 Celetista		1.249,60	0,00	0,00	0,00	1.249,60
<b>Total</b>		<b>1.249,60</b>	<b>0,00</b>	<b>0,00</b>	<b>0,00</b>	<b>1.249,60</b>

**Funcionários**

Situação	Quantidade
01 - Normal	
<b>Total</b>	
Quantidade de trabalhadores processados	

**Proventos**

Evento	Descrição	Qtde.	Refer.	Valor	Classificação contábil
005	HORA AULA	1	200,00	4.544,00	Salário Base
079	AULAS EXCEDENTES	1	50,00	1.136,00	
<b>Resumo de Proventos por Classificação</b>					
Sem classificação			50,00	1.136,00	
Salário Base			200,00	4.544,00	
<b>Total</b>			<b>250,00</b>	<b>5.680,00</b>	

**Descontos**

Evento	Descrição	Qtde.	Refer.	Valor	Classificação contábil
048	SINPRO	1	1,00	45,44	Receita Extra Despesa Extra
919	PREVIDENCIA - RGPS	1	11,00	621,03	Receita Extra Despesa Extra
920	IRRF - SALARIO	1	27,50	521,86	Receita Orçamentária
<b>Resumo de Descontos por Classificação</b>					
Receita Orçamentária			27,50	521,86	
Receita Extra Despesa Extra			12,00	666,47	
<b>Total</b>			<b>39,50</b>	<b>1.188,33</b>	

**Contribuição Previdenciária do Segurado por Vínculo**

Vínculo	Valor
04 - Celetista	621,03
<b>Total</b>	<b>621,03</b>
<b>Base de I.R.R.F.</b>	<b>5.680,00</b>
<b>Base de F.G.T.S.</b>	<b>5.680,00</b>
<b>Base de Previdência Total</b>	<b>5.680,00</b>
Base de Previdência por Vínculo	Valor
04 - Celetista	5.680,00

# PREFEITURA MUNICIPAL DE LIMOEIRO

PC COMENDADOR PESTANA, 01, CENTRO. LIMOEIRO-PE

CNPJ: 11.097.292/0001-49

Mês: 07/2019

Folha Mensal

Página 54

07/01/2019 15:38

## Resumo Contábil

Unidade: 000043 - SEC DE PLANEJAMENTO, ADMINISTRACAO, TECN - CELETISTAS

<b>Total a Empenhar</b>	<b>15.116,01</b>	
Total de Vencimentos	11.261,60	
Salário Família	0,00	
Outras Deduções	0,00	
Horas Extras (3.1.90.16)	461,50	
Bolsa de Estudo (3.3.90.18)	0,00	
Despesa/Receita.Extra (PASEP,...)	0,00	
Sal. Maternidade	0,00	
Benefícios Assistenciais	0,00	
<b>Total Bruto</b>	<b>11.723,10</b>	
Total de Descontos	2.891,99	
Total Líquido	8.831,11	Valor Ref. a 13º Salário
FGTS a Recolher	904,76	Valores Sem 13º Salário

Vínculo	Bruto		Deduções			Líquido
	Patronal	Bruto	Salário Família	Salário Maternidade	Outras Deduções	Patronal Líquido
04 Celetista		2.488,15	0,00	0,00	0,00	2.488,15
<b>Total</b>		<b>2.488,15</b>	<b>0,00</b>	<b>0,00</b>	<b>0,00</b>	<b>2.488,15</b>

### Funcionários

Situação	Quantidade
01 - Normal	
<b>Total</b>	
Quantidade de trabalhadores processados	

### Proventos

Evento	Descrição	Qtde.	Refer.	Valor	Classificação contábil
001	SALARIO BASE	10	300,00	9.540,00	Salário Base
004	HORA EXTRA 50%	2	58,03	461,50	Hora Extra
008	QUINQUENIO 10%	1	10,00	95,40	
021	INSALUBRIDADE 20%	6	120,00	1.144,80	
040	INCORPORAÇÃO	1	0,00	68,00	
908	1/3 FERIAS	1	30,00	413,40	
<b>Resumo de Proventos por Classificação</b>					
Sem classificação			160,00	1.721,60	
Salário Base			300,00	9.540,00	
Hora Extra			58,03	461,50	
<b>Total</b>			<b>518,03</b>	<b>11.723,10</b>	

### Descontos

Evento	Descrição	Qtde.	Refer.	Valor	Classificação contábil
006	EMPRESTIMO CONSIG. CEF	7	89,00	958,70	Receita Extra Despesa Extra
019	ASSEMULPE	3	3,00	28,62	Receita Extra Despesa Extra
038	CARTÃO BCSUL	1	0,00	19,27	Receita Extra Despesa Extra
058	EMPRESTIMO CONSIG. CEF II	5	0,00	931,47	Receita Extra Despesa Extra
059	EMPRESTIMO CONSIG. CEF III	1	0,00	49,18	Receita Extra Despesa Extra
919	PREVIDENCIA - RGPS	10	80,00	904,75	Receita Extra Despesa Extra
<b>Resumo de Descontos por Classificação</b>					
Receita Extra Despesa Extra			172,00	2.891,99	
<b>Total</b>			<b>172,00</b>	<b>2.891,99</b>	

### Contribuição Previdenciária do Segurado por Vínculo

Vínculo	Valor
04 - Celetista	904,75
<b>Total</b>	<b>904,75</b>

<b>Base de I.R.R.F.</b>	<b>11.309,70</b>	<b>Base de Previdência Total</b>	<b>11.309,70</b>
<b>Base de F.G.T.S.</b>	<b>11.309,70</b>	Base de Previdência por Vínculo	Valor
		04 - Celetista	11.309,70

# PREFEITURA MUNICIPAL DE LIMOEIRO

PC COMENDADOR PESTANA, 01, CENTRO. LIMOEIRO-PE

CNPJ: 11.097.292/0001-49

Mês: 07/2019

Folha Mensal

Página 55

07/01/2019 15:38

## Resumo Contábil

Unidade: 000044 - SEC MUN DE DESENVOLVIMENTO ECONOMICO - CELETISTAS

<b>Total a Empenhar</b>	<b>1.271,91</b>	
Total de Vencimentos	954,00	
Salário Família	31,71	
Outras Deduções	0,00	
Horas Extras (3.1.90.16)	0,00	
Bolsa de Estudo (3.3.90.18)	0,00	
Despesa/Receita.Extra (PASEP,...)	0,00	
Sal. Maternidade	0,00	
Benefícios Assistenciais	0,00	
<b>Total Bruto</b>	<b>985,71</b>	
Total de Descontos	76,32	
Total Líquido	909,39	Valor Ref. a 13º Salário
FGTS a Recolher	76,32	→ Valores Sem 13º Salário

Vínculo	Bruto		Deduções			Líquido
	Patronal	Bruto	Salário Família	Salário Maternidade	Outras Deduções	Patronal Líquido
04 Celetista		209,88	31,71	0,00	0,00	178,17
<b>Total</b>		<b>209,88</b>	<b>31,71</b>	<b>0,00</b>	<b>0,00</b>	<b>178,17</b>

### Funcionários

Situação	Quantidade
01 - Normal	
<b>Total</b>	
Quantidade de trabalhadores processados	

### Proventos

Evento	Descrição	Qtde.	Refer.	Valor	Classificação contábil
001	SALARIO BASE	1	30,00	954,00	Salário Base
904	SALARIO FAMILIA	1	1,00	31,71	Salário Família
<b>Resumo de Proventos por Classificação</b>					
	Salário Base		30,00	954,00	
	Salário Família		1,00	31,71	
	<b>Total</b>		<b>31,00</b>	<b>985,71</b>	

### Descontos

Evento	Descrição	Qtde.	Refer.	Valor	Classificação contábil
919	PREVIDENCIA - RGPS	1	8,00	76,32	Receita Extra Despesa Extra
<b>Resumo de Descontos por Classificação</b>					
	Receita Extra Despesa Extra		8,00	76,32	
	<b>Total</b>		<b>8,00</b>	<b>76,32</b>	

### Contribuição Previdenciária do Segurado por Vínculo

Vínculo	Valor
04 - Celetista	76,32
<b>Total</b>	<b>76,32</b>

<b>Base de I.R.R.F.</b>	<b>954,00</b>
<b>Base de F.G.T.S.</b>	<b>954,00</b>

<b>Base de Previdência Total</b>	<b>954,00</b>
Base de Previdência por Vínculo	Valor
04 - Celetista	954,00

# PREFEITURA MUNICIPAL DE LIMOEIRO

PC COMENDADOR PESTANA, 01, CENTRO. LIMOEIRO-PE

CNPJ: 11.097.292/0001-49

Folha Mensal

Página 56

07/01/2019 15:30

## Resumo Contábil

Unidade: 000045 - SEC MUN DE EDUC E ESPORTE - REC PROPRIOS - CELETISTAS

<b>Total a Empenhar</b>	<b>4.771,65</b>	
Total de Vencimentos	3.670,50	
Salário Família	0,00	
Outras Deduções	0,00	
Horas Extras (3.1.90.16)	0,00	
Bolsa de Estudo (3.3.90.18)	0,00	
Despesa/Receita.Extra (PASEP,...)	0,00	
Sal. Maternidade	0,00	
Benefícios Assistenciais	0,00	
<b>Total Bruto</b>	<b>3.670,50</b>	
Total de Descontos	566,40	
Total Líquido	3.104,10	Valor Ref. a 13º Salário
FGTS a Recolher	293,64	→ Valores Sem 13º Salário

Vínculo	Bruto		Deduções			Líquido
	Patronal	Bruto	Salário Família	Salário Maternidade	Outras Deduções	Patronal Líquido
04 Celetista		807,51	0,00	0,00	0,00	807,51
<b>Total</b>		<b>807,51</b>	<b>0,00</b>	<b>0,00</b>	<b>0,00</b>	<b>807,51</b>

### Funcionários

Situação	Quantidade
01 - Normal	
<b>Total</b>	
Quantidade de trabalhadores processados	

### Proventos

Evento	Descrição	Qtde.	Refer.	Valor	Classificação contábil
001	SALARIO BASE	1	30,00	954,00	Salário Base
005	HORA AULA	1	150,00	2.716,50	Salário Base
<b>Resumo de Proventos por Classificação</b>					
Salário Base			180,00	3.670,50	
<b>Total</b>			<b>180,00</b>	<b>3.670,50</b>	

### Descontos

Evento	Descrição	Qtde.	Refer.	Valor	Classificação contábil
006	EMPRESTIMO CONSIG. CEF	1	0,00	203,00	Receita Extra Despesa Extra
919	PREVIDENCIA - RGPS	2	17,00	320,80	Receita Extra Despesa Extra
920	IRRF - SALARIO	1	7,50	42,60	Receita Orçamentária
<b>Resumo de Descontos por Classificação</b>					
Receita Orçamentária			7,50	42,60	
Receita Extra Despesa Extra			17,00	523,80	
<b>Total</b>			<b>24,50</b>	<b>566,40</b>	

### Contribuição Previdenciária do Segurado por Vínculo

Vínculo	Valor
04 - Celetista	320,80
<b>Total</b>	<b>320,80</b>
<b>Base de I.R.R.F.</b>	<b>3.670,50</b>
<b>Base de F.G.T.S.</b>	<b>3.670,50</b>
<b>Base de Previdência Total</b>	<b>3.670,50</b>
Base de Previdência por Vínculo	Valor
04 - Celetista	3.670,50

# PREFEITURA MUNICIPAL DE LIMOEIRO

PC COMENDADOR PESTANA, 01, CENTRO. LIMOEIRO-PE

CNPJ: 11.097.292/0001-49

Mês: 07/2019

Folha Mensal

Página 57

07/01/2019 15:38

## Resumo Contábil

Unidade: 000046 - SEC MUN DE FINANÇAS - CELETISTAS

<b>Total a Empenhar</b>	<b>1.240,20</b>	
Total de Vencimentos	954,00	
Salário Família	0,00	
Outras Deduções	0,00	
Horas Extras (3.1.90.16)	0,00	
Bolsa de Estudo (3.3.90.18)	0,00	
Despesa/Receita.Extra (PASEP,...)	0,00	
Sal. Maternidade	0,00	
Benefícios Assistenciais	0,00	
<b>Total Bruto</b>	<b>954,00</b>	
Total de Descontos	438,86	
Total Líquido	515,14	Valor Ref. a 13º Salário
FGTS a Recolher	76,32	→ Valores Sem 13º Salário

Vínculo	Bruto		Deduções			Líquido
	Patronal	Bruto	Salário Família	Salário Maternidade	Outras Deduções	Patronal Líquido
04 Celetista		209,88	0,00	0,00	0,00	209,88
<b>Total</b>		<b>209,88</b>	<b>0,00</b>	<b>0,00</b>	<b>0,00</b>	<b>209,88</b>

### Funcionários

Situação	Quantidade
01 - Normal	
<b>Total</b>	
Quantidade de trabalhadores processados	

### Proventos

Evento	Descrição	Qtde.	Refer.	Valor	Classificação contábil
001	SALARIO BASE	1	30,00	954,00	Salário Base
<b>Resumo de Proventos por Classificação</b>					
	Salário Base		30,00	954,00	
<b>Total</b>			<b>30,00</b>	<b>954,00</b>	

### Descontos

Evento	Descrição	Qtde.	Refer.	Valor	Classificação contábil
006	EMPRESTIMO CONSIG. CEF	1	28,00	353,00	Receita Extra Despesa Extra
019	ASSEMULPE	1	1,00	9,54	Receita Extra Despesa Extra
919	PREVIDENCIA - RGPS	1	8,00	76,32	Receita Extra Despesa Extra
<b>Resumo de Descontos por Classificação</b>					
	Receita Extra Despesa Extra		37,00	438,86	
<b>Total</b>			<b>37,00</b>	<b>438,86</b>	

### Contribuição Previdenciária do Segurado por Vínculo

Vínculo	Valor
04 - Celetista	76,32
<b>Total</b>	<b>76,32</b>

<b>Base de I.R.R.F.</b>	<b>954,00</b>
<b>Base de F.G.T.S.</b>	<b>954,00</b>

<b>Base de Previdência Total</b>	<b>954,00</b>
Base de Previdência por Vínculo	Valor
04 - Celetista	954,00

# PREFEITURA MUNICIPAL DE LIMOEIRO

PC COMENDADOR PESTANA, 01, CENTRO. LIMOEIRO-PE

CNPJ: 11.097.292/0001-49

Mês: 07/2019

Folha Mensal

Página 58

07/01/2019 15:33

## Resumo Contábil

Unidade: 000047 - SEC MUN DE INFRA-ESTRUTURA - CELETISTAS

<b>Total a Empenhar</b>	<b>19.871,04</b>	
Total de Vencimentos	14.913,60	
Salário Família	0,00	
Outras Deduções	0,00	
Horas Extras (3.1.90.16)	636,00	
Bolsa de Estudo (3.3.90.18)	0,00	
Despesa/Receita.Extra (PASEP,...)	0,00	
Sal. Maternidade	0,00	
Benefícios Assistenciais	0,00	
<b>Total Bruto</b>	<b>15.549,60</b>	
Total de Descontos	2.780,02	
Total Líquido	12.769,58	Valor Ref. a 13º Salário
FGTS a Recolher	1.152,34	Valores Sem 13º Salário

Vínculo	Bruto		Deduções			Líquido
	Patronal	Bruto	Salário Família	Salário Maternidade	Outras Deduções	Patronal Líquido
04 Celetista		3.169,10	0,00	0,00	0,00	3.169,10
<b>Total</b>		<b>3.169,10</b>	<b>0,00</b>	<b>0,00</b>	<b>0,00</b>	<b>3.169,10</b>

### Funcionários

Situação	Quantidade
01 - Normal	
<b>Total</b>	
Quantidade de trabalhadores processados	

### Proventos

Evento	Descrição	Qtde.	Refer.	Valor	Classificação contábil
001	SALARIO BASE	12	360,00	11.474,00	Salário Base
004	HORA EXTRA 50%	2	80,00	636,00	Hora Extra
021	INSALUBRIDADE 20%	12	240,00	2.294,80	
908	1/3 FERIAS	3	90,00	1.144,80	

#### Resumo de Proventos por Classificação

Sem classificação	330,00	3.439,60
Salário Base	360,00	11.474,00
Hora Extra	80,00	636,00
<b>Total</b>	<b>770,00</b>	<b>15.549,60</b>

### Descontos

Evento	Descrição	Qtde.	Refer.	Valor	Classificação contábil
006	EMPRESTIMO CONSIG. CEF	6	64,00	989,81	Receita Extra Despesa Extra
019	ASSEMULPE	5	5,00	47,96	Receita Extra Despesa Extra
038	CARTÃO BCSUL	1	0,00	22,71	Receita Extra Despesa Extra
058	EMPRESTIMO CONSIG. CEF II	4	83,00	466,11	Receita Extra Despesa Extra
059	EMPRESTIMO CONSIG. CEF III	1	58,00	101,09	Receita Extra Despesa Extra
919	PREVIDENCIA - RGPS	12	96,00	1.152,34	Receita Extra Despesa Extra

#### Resumo de Descontos por Classificação

Receita Extra Despesa Extra	306,00	2.780,02
<b>Total</b>	<b>306,00</b>	<b>2.780,02</b>

### Contribuição Previdenciária do Segurado por Vínculo

Vínculo	Valor
04 - Celetista	1.152,34
<b>Total</b>	<b>1.152,34</b>

<b>Base de I.R.R.F.</b>	<b>14.404,80</b>
<b>Base de F.G.T.S.</b>	<b>14.404,80</b>

<b>Base de Previdência Total</b>	<b>14.404,80</b>
Base de Previdência por Vínculo	Valor
04 - Celetista	14.404,80

# PREFEITURA MUNICIPAL DE LIMOEIRO

PC COMENDADOR PESTANA, 01, CENTRO. LIMOEIRO-PE

CNPJ: 11.097.292/0001-49

Mês: 07/2019  
Folha Mensal

Página 59

07/01/2019 15:30

## Resumo Contábil

Unidade: 000048 - SEC MUN DE INFRA-ESTRUTURA - LIMPEZA URBANA - CELETISTAS

<b>Total a Empenhar</b>	<b>1.240,20</b>	
Total de Vencimentos	954,00	
Salário Família	0,00	
Outras Deduções	0,00	
Horas Extras (3.1.90.16)	0,00	
Bolsa de Estudo (3.3.90.18)	0,00	
Despesa/Receita.Extra (PASEP,...)	0,00	
Sal. Maternidade	0,00	
Benefícios Assistenciais	0,00	
<b>Total Bruto</b>	<b>954,00</b>	
Total de Descontos	276,47	
Total Líquido	677,53	Valor Ref. a 13º Salário
FGTS a Recolher	76,32	→ Valores Sem 13º Salário

Vínculo	Bruto		Deduções			Líquido
	Patronal	Bruto	Salário Família	Salário Maternidade	Outras Deduções	Patronal Líquido
04 Celetista		209,88	0,00	0,00	0,00	209,88
<b>Total</b>		<b>209,88</b>	<b>0,00</b>	<b>0,00</b>	<b>0,00</b>	<b>209,88</b>

### Funcionários

Situação	Quantidade
01 - Normal	
<b>Total</b>	
Quantidade de trabalhadores processados	

### Proventos

Evento	Descrição	Qtde.	Refer.	Valor	Classificação contábil
001	SALARIO BASE	1	30,00	954,00	Salário Base
<b>Resumo de Proventos por Classificação</b>					
	Salário Base		30,00	954,00	
<b>Total</b>			<b>30,00</b>	<b>954,00</b>	

### Descontos

Evento	Descrição	Qtde.	Refer.	Valor	Classificação contábil
006	EMPRESTIMO CONSIG. CEF	1	12,00	200,15	Receita Extra Despesa Extra
919	PREVIDENCIA - RGPS	1	8,00	76,32	Receita Extra Despesa Extra
<b>Resumo de Descontos por Classificação</b>					
	Receita Extra Despesa Extra		20,00	276,47	
<b>Total</b>			<b>20,00</b>	<b>276,47</b>	

### Contribuição Previdenciária do Segurado por Vínculo

Vínculo	Valor
04 - Celetista	76,32
<b>Total</b>	<b>76,32</b>

<b>Base de I.R.R.F.</b>	<b>954,00</b>
<b>Base de F.G.T.S.</b>	<b>954,00</b>

<b>Base de Previdência Total</b>	<b>954,00</b>
Base de Previdência por Vínculo	Valor
04 - Celetista	954,00

**PREFEITURA MUNICIPAL DE LIMOEIRO**

PC COMENDADOR PESTANA, 01, CENTRO. LIMOEIRO-PE

CNPJ: 11.097.292/0001-49

**Folha Mensal**

Página 60

07/01/2019 15:38

**Resumo Contábil****Unidade: 000049 - SEC MUN DE SEGURANÇA CIDADÃ E JUSTIÇA - GUARDA - CELETISTAS**

<b>Total a Empenhar</b>	<b>1.653,60</b>	
Total de Vencimentos	954,00	
Salário Família	0,00	
Outras Deduções	0,00	
Horas Extras (3.1.90.16)	318,00	
Bolsa de Estudo (3.3.90.18)	0,00	
Despesa/Receita.Extra (PASEP,...)	0,00	
Sal. Maternidade	0,00	
Benefícios Assistenciais	0,00	
<b>Total Bruto</b>	<b>1.272,00</b>	
Total de Descontos	101,76	
Total Líquido	1.170,24	Valor Ref. a 13º Salário
FGTS a Recolher	101,76	→ Valores Sem 13º Salário

Vínculo	Bruto		Deduções			Líquido
	Patronal	Bruto	Salário Família	Salário Maternidade	Outras Deduções	Patronal Líquido
04 Celetista		279,84	0,00	0,00	0,00	279,84
<b>Total</b>		<b>279,84</b>	<b>0,00</b>	<b>0,00</b>	<b>0,00</b>	<b>279,84</b>

**Funcionários**

Situação	Quantidade
01 - Normal	
<b>Total</b>	
Quantidade de trabalhadores processados	

**Proventos**

Evento	Descrição	Qtde.	Refer.	Valor	Classificação contábil
001	SALARIO BASE	1	30,00	954,00	Salário Base
004	HORA EXTRA 50%	1	40,00	318,00	Hora Extra
<b>Resumo de Proventos por Classificação</b>					
	Salário Base		30,00	954,00	
	Hora Extra		40,00	318,00	
	<b>Total</b>		<b>70,00</b>	<b>1.272,00</b>	

**Descontos**

Evento	Descrição	Qtde.	Refer.	Valor	Classificação contábil
919	PREVIDENCIA - RGPS	1	8,00	101,76	Receita Extra Despesa Extra
<b>Resumo de Descontos por Classificação</b>					
	Receita Extra Despesa Extra		8,00	101,76	
	<b>Total</b>		<b>8,00</b>	<b>101,76</b>	

**Contribuição Previdenciária do Segurado por Vínculo**

Vínculo	Valor
04 - Celetista	101,76
<b>Total</b>	<b>101,76</b>

<b>Base de I.R.R.F.</b>	<b>1.272,00</b>
<b>Base de F.G.T.S.</b>	<b>1.272,00</b>

<b>Base de Previdência Total</b>	<b>1.272,00</b>
Base de Previdência por Vínculo	Valor
04 - Celetista	1.272,00

# PREFEITURA MUNICIPAL DE LIMOEIRO

PC COMENDADOR PESTANA, 01, CENTRO. LIMOEIRO-PE

CNPJ: 11.097.292/0001-49

Mês: 07/2019

Folha Mensal

Página 61

07/01/2019 15:38

## Resumo Contábil

Unidade: 000050 - FUNDEB 40% - CONTRATO EMERGENCIAL

<b>Total a Empenhar</b>	<b>218.539,37</b>	
Total de Vencimentos	173.621,50	
Salário Família	2.848,77	
Outras Deduções	0,00	
Horas Extras (3.1.90.16)	4.255,24	
Bolsa de Estudo (3.3.90.18)	0,00	
Despesa/Receita.Extra (PASEP,...)	0,00	
Sal. Maternidade	0,00	
Benefícios Assistenciais	0,00	
<b>Total Bruto</b>	<b>180.725,51</b>	
Total de Descontos	13.778,99	
Total Líquido	166.946,52	Valor Ref. a 13º Salário
FGTS a Recolher	0,00	→ Valores Sem 13º Salário

Vínculo	Bruto		Deduções			Líquido
	Patronal	Bruto	Salário Família	Salário Maternidade	Outras Deduções	Patronal Líquido
97 Contratados		37.813,86	2.848,77	0,00	0,00	34.965,09
<b>Total</b>		<b>37.813,86</b>	<b>2.848,77</b>	<b>0,00</b>	<b>0,00</b>	<b>34.965,09</b>

### Funcionários

Situação	Quantidade
01 - Normal	
11 - Rescisão de contrato de trabalho sem justa causa por iniciativa do empregador ou exoneração de ofício de servidor de cargo efetivo ou exoneração de cargo em comissão	
<b>Total</b>	
Quantidade de trabalhadores processados	

### Proventos

Evento	Descrição	Qtde.	Refer.	Valor	Classificação contábil
001	SALARIO BASE	162	4.823,00	153.371,40	Salário Base
004	HORA EXTRA 50%	18	687,00	4.255,24	Hora Extra
005	HORA AULA	10	2.400,00	9.540,00	Salário Base
072	ADICIONAL NOTURNO (HORAS)	32	4.010,00	3.402,60	
090	AJUDA DE TRANSPORTE	30	0,00	4.244,00	
102	AJUDA DE TRANSPORTE RETROATIVO	3	0,00	440,00	
904	SALARIO FAMILIA	66	89,00	2.848,77	Salário Família
907	FERIAS PROPORCIONAIS	3	0,00	1.311,75	
913	13o. SALARIO PROPORCIONAL	3	16,00	1.311,75	
<b>Resumo de Proventos por Classificação</b>					
Sem classificação			4.026,00	10.710,10	
Salário Base			7.223,00	162.911,40	
Hora Extra			687,00	4.255,24	
Salário Família			89,00	2.848,77	
<b>Total</b>			<b>12.025,00</b>	<b>180.725,51</b>	

### Descontos

Evento	Descrição	Qtde.	Refer.	Valor	Classificação contábil
019	ASSEMULPE	1	1,00	9,54	Receita Extra Despesa Extra
919	PREVIDENCIA - RGPS	171	1.369,00	13.664,51	Receita Extra Despesa Extra
922	PREVIDÊNCIA 13º SALARIO - RGPS	3	24,00	104,94	Receita Extra Despesa Extra
<b>Resumo de Descontos por Classificação</b>					
Receita Extra Despesa Extra			1.394,00	13.778,99	
<b>Total</b>			<b>1.394,00</b>	<b>13.778,99</b>	

### Contribuição Previdenciária do Segurado por Vínculo

Vínculo	Valor
97 - Contratados	13.769,45
<b>Total</b>	<b>13.769,45</b>

# PREFEITURA MUNICIPAL DE LIMOEIRO

PC COMENDADOR PESTANA, 01, CENTRO. LIMOEIRO-PE

CNPJ: 11.097.292/0001-49

Mês: 07/2019  
Folha Mensal

Página 62 de 80

07/01/2019 15:38

## Resumo Contábil

Unidade: 000050 - FUNDEB 40% - CONTRATO EMERGENCIAL

Base de I.R.R.F.	173.192,74
Base de F.G.T.S.	0,00

Base de Previdência Total	171.886,99
Base de Previdência por Vínculo	
97 - Contratados	171.886,99

Documento Assinado Digitalmente por: JOAO LUIS FERREIRA FILHO, JOSE CRISTOVAM DA SILVA FILHO  
Assinatura: https://brasil.mat.br/pe.gov.br/epp/validaDoc.seam Código do documento: a46bcb85-27a0-4e97-60b6-22358369911a

# PREFEITURA MUNICIPAL DE LIMOEIRO

PC COMENDADOR PESTANA, 01, CENTRO. LIMOEIRO-PE

CNPJ: 11.097.292/0001-49

Folha Mensal

Página 63

07/01/2019 15:38

## Resumo Contábil

Unidade: 000053 - SEC EXECUTIVA DE INDUSTRIA E COMERCIO - COMISSONADO

<b>Total a Empenhar</b>	<b>14.762,00</b>	
Total de Vencimentos	12.100,00	
Salário Família	0,00	
Outras Deduções	0,00	
Horas Extras (3.1.90.16)	0,00	
Bolsa de Estudo (3.3.90.18)	0,00	
Despesa/Receita.Extra (PASEP,...)	0,00	
Sal. Maternidade	0,00	
Benefícios Assistenciais	0,00	
<b>Total Bruto</b>	<b>12.100,00</b>	
Total de Descontos	1.392,32	
Total Líquido	10.707,68	Valor Ref. a 13º Salário
FGTS a Recolher	0,00	→ Valores Sem 13º Salário

Vínculo	Bruto		Deduções			Líquido
	Patronal	Bruto	Salário Família	Salário Maternidade	Outras Deduções	Patronal Líquido
35 Comissionados		2.662,00	0,00	0,00	0,00	2.662,00
<b>Total</b>		<b>2.662,00</b>	<b>0,00</b>	<b>0,00</b>	<b>0,00</b>	<b>2.662,00</b>

### Funcionários

Situação	Quantidade
01 - Normal	
<b>Total</b>	
Quantidade de trabalhadores processados	

### Proventos

Evento	Descrição	Qtde.	Refer.	Valor	Classificação contábil
002	CARGO COMISSONADO	5	150,00	12.100,00	Salário Base
<b>Resumo de Proventos por Classificação</b>					
	Salário Base		150,00	12.100,00	
<b>Total</b>		<b>150,00</b>		<b>12.100,00</b>	

### Descontos

Evento	Descrição	Qtde.	Refer.	Valor	Classificação contábil
919	PREVIDENCIA - RGPS	5	44,00	1.141,00	Receita Extra Despesa Extra
920	IRRF - SALARIO	2	30,00	251,32	Receita Orçamentária
<b>Resumo de Descontos por Classificação</b>					
	Receita Orçamentária		30,00	251,32	
	Receita Extra Despesa Extra		44,00	1.141,00	
<b>Total</b>		<b>74,00</b>		<b>1.392,32</b>	

### Contribuição Previdenciária do Segurado por Vínculo

Vínculo	Valor
35 - Comissionados	1.141,00
<b>Total</b>	<b>1.141,00</b>

<b>Base de I.R.R.F.</b>	<b>12.100,00</b>
<b>Base de F.G.T.S.</b>	<b>0,00</b>

<b>Base de Previdência Total</b>	<b>12.100,00</b>
Base de Previdência por Vínculo	Valor
35 - Comissionados	12.100,00

# PREFEITURA MUNICIPAL DE LIMOEIRO

PC COMENDADOR PESTANA, 01, CENTRO. LIMOEIRO-PE

CNPJ: 11.097.292/0001-49

Mês: 07/2019

Folha Mensal

Página 64

07/01/2019 15:30

## Resumo Contábil

Unidade: 000054 - SEC DE PLANEJAMENTO DA GESTAO - COMISSIONADOS

<b>Total a Empenhar</b>	<b>19.023,00</b>	
Total de Vencimentos	15.800,00	
Salário Família	0,00	
Outras Deduções	0,00	
Horas Extras (3.1.90.16)	0,00	
Bolsa de Estudo (3.3.90.18)	0,00	
Despesa/Receita.Extra (PASEP,...)	0,00	
Sal. Maternidade	0,00	
Benefícios Assistenciais	0,00	
<b>Total Bruto</b>	<b>15.800,00</b>	
Total de Descontos	2.912,16	
Total Líquido	12.887,84	Valor Ref. a 13º Salário
FGTS a Recolher	0,00	→ Valores Sem 13º Salário

Vínculo	Bruto		Deduções			Líquido
	Patronal	Bruto	Salário Família	Salário Maternidade	Outras Deduções	Patronal Líquido
35 Comissionados		3.223,00	0,00	0,00	0,00	3.223,00
<b>Total</b>		<b>3.223,00</b>	<b>0,00</b>	<b>0,00</b>	<b>0,00</b>	<b>3.223,00</b>

### Funcionários

Situação	Quantidade
01 - Normal	
<b>Total</b>	
Quantidade de trabalhadores processados	

### Proventos

Evento	Descrição	Qtde.	Refer.	Valor	Classificação contábil
002	CARGO COMISSIONADO	2	60,00	3.500,00	Salário Base
003	SUBSIDIOS	1	30,00	10.000,00	Salário Base
032	GRATIFICAÇÃO 50%	1	50,00	1.150,00	
908	1/3 FERIAS	1	30,00	1.150,00	
<b>Resumo de Proventos por Classificação</b>					
Sem classificação			80,00	2.300,00	
Salário Base			90,00	13.500,00	
<b>Total</b>			<b>170,00</b>	<b>15.800,00</b>	

### Descontos

Evento	Descrição	Qtde.	Refer.	Valor	Classificação contábil
919	PREVIDENCIA - RGPS	3	30,00	1.096,53	Receita Extra Despesa Extra
920	IRRF - SALARIO	2	42,50	1.815,63	Receita Orçamentária
<b>Resumo de Descontos por Classificação</b>					
Receita Orçamentária			42,50	1.815,63	
Receita Extra Despesa Extra			30,00	1.096,53	
<b>Total</b>			<b>72,50</b>	<b>2.912,16</b>	

### Contribuição Previdenciária do Segurado por Vínculo

Vínculo	Valor
35 - Comissionados	1.096,53
<b>Total</b>	<b>1.096,53</b>

<b>Base de I.R.R.F.</b>	<b>14.650,00</b>
<b>Base de F.G.T.S.</b>	<b>0,00</b>

<b>Base de Previdência Total</b>	<b>14.650,00</b>
Base de Previdência por Vínculo	Valor
35 - Comissionados	14.650,00

# PREFEITURA MUNICIPAL DE LIMOEIRO

PC COMENDADOR PESTANA, 01, CENTRO. LIMOEIRO-PE

CNPJ: 11.097.292/0001-49

Mês: 07/2019  
Folha Mensal

Página 65

07/01/2019 15:30

## Resumo Contábil

Unidade: 000055 - SEC MUN DE CULTURA, TURISMO E LAZER - COMISSIONADO

<b>Total a Empenhar</b>	<b>9.028,00</b>	
Total de Vencimentos	7.400,00	
Salário Família	0,00	
Outras Deduções	0,00	
Horas Extras (3.1.90.16)	0,00	
Bolsa de Estudo (3.3.90.18)	0,00	
Despesa/Receita.Extra (PASEP,...)	0,00	
Sal. Maternidade	0,00	
Benefícios Assistenciais	0,00	
<b>Total Bruto</b>	<b>7.400,00</b>	
Total de Descontos	666,34	
Total Líquido	6.733,66	Valor Ref. a 13º Salário
FGTS a Recolher	0,00	→ Valores Sem 13º Salário

Vínculo	Bruto		Deduções			Líquido
	Patronal	Bruto	Salário Família	Salário Maternidade	Outras Deduções	Patronal Líquido
35 Comissionados		1.628,00	0,00	0,00	0,00	1.628,00
<b>Total</b>		<b>1.628,00</b>	<b>0,00</b>	<b>0,00</b>	<b>0,00</b>	<b>1.628,00</b>

### Funcionários

Situação	Quantidade
01 - Normal	
<b>Total</b>	
Quantidade de trabalhadores processados	

### Proventos

Evento	Descrição	Qtde.	Refer.	Valor	Classificação contábil
002	CARGO COMISSIONADO	4	120,00	7.400,00	Salário Base
<b>Resumo de Proventos por Classificação</b>					
	Salário Base		120,00	7.400,00	
<b>Total</b>		<b>120,00</b>		<b>7.400,00</b>	

### Descontos

Evento	Descrição	Qtde.	Refer.	Valor	Classificação contábil
919	PREVIDENCIA - RGPS	4	34,00	638,00	Receita Extra Despesa Extra
920	IRRF - SALARIO	2	15,00	28,34	Receita Orçamentária
<b>Resumo de Descontos por Classificação</b>					
	Receita Orçamentária		15,00	28,34	
	Receita Extra Despesa Extra		34,00	638,00	
<b>Total</b>		<b>49,00</b>		<b>666,34</b>	

### Contribuição Previdenciária do Segurado por Vínculo

Vínculo	Valor
35 - Comissionados	638,00
<b>Total</b>	<b>638,00</b>

<b>Base de I.R.R.F.</b>	<b>7.400,00</b>
<b>Base de F.G.T.S.</b>	<b>0,00</b>

<b>Base de Previdência Total</b>	<b>7.400,00</b>
Base de Previdência por Vínculo	Valor
35 - Comissionados	7.400,00

# PREFEITURA MUNICIPAL DE LIMOEIRO

PC COMENDADOR PESTANA, 01, CENTRO. LIMOEIRO-PE

CNPJ: 11.097.292/0001-49

Mês: 07/2019

Folha Mensal

Página 66

07/01/2019 15:38

## Resumo Contábil

Unidade: 000056 - SEC EXECUTIVA DE IMPRENSA E COMUNICACAO - COMISSONADO

<b>Total a Empenhar</b>	<b>21.097,40</b>	
Total de Vencimentos	17.461,24	
Salário Família	0,00	
Outras Deduções	0,00	
Horas Extras (3.1.90.16)	0,00	
Bolsa de Estudo (3.3.90.18)	0,00	
Despesa/Receita.Extra (PASEP,...)	0,00	
Sal. Maternidade	0,00	
Benefícios Assistenciais	0,00	
<b>Total Bruto</b>	<b>17.461,24</b>	
Total de Descontos	1.911,68	
Total Líquido	15.549,56	Valor Ref. a 13º Salário
FGTS a Recolher	0,00	Valores Sem 13º Salário

Vínculo	Bruto		Deduções			Líquido
	Patronal	Bruto	Salário Família	Salário Maternidade	Outras Deduções	Patronal Líquido
35 Comissionados		3.636,16	0,00	0,00	0,00	3.636,16
<b>Total</b>		<b>3.636,16</b>	<b>0,00</b>	<b>0,00</b>	<b>0,00</b>	<b>3.636,16</b>

### Funcionários

Situação	Quantidade
01 - Normal	
11 - Rescisão de contrato de trabalho sem justa causa por iniciativa do empregador ou exoneração de ofício de servidor de cargo efetivo ou exoneração de cargo em comissão	
<b>Total</b>	
Quantidade de trabalhadores processados	

### Proventos

Evento	Descrição	Qtde.	Refer.	Valor	Classificação contábil
001	SALARIO BASE	1	1,00	53,33	Salário Base
002	CARGO COMISSONADO	7	209,00	15.160,00	Salário Base
108	GRATIFICAÇÃO	1	34,00	381,25	
907	FERIAS PROPORCIONAIS	1	0,00	933,33	
913	13o. SALARIO PROPORCIONAL	1	7,00	933,33	
<b>Resumo de Proventos por Classificação</b>					
Sem classificação			41,00	2.247,91	
Salário Base			210,00	15.213,33	
<b>Total</b>			<b>251,00</b>	<b>17.461,24</b>	

### Descontos

Evento	Descrição	Qtde.	Refer.	Valor	Classificação contábil
919	PREVIDENCIA - RGPS	8	69,00	1.443,56	Receita Extra Despesa Extra
920	IRRF - SALARIO	3	37,50	393,46	Receita Orçamentária
922	PREVIDÊNCIA 13º SALARIO - RGPS	1	8,00	74,66	Receita Extra Despesa Extra
<b>Resumo de Descontos por Classificação</b>					
Receita Orçamentária			37,50	393,46	
Receita Extra Despesa Extra			77,00	1.518,22	
<b>Total</b>			<b>114,50</b>	<b>1.911,68</b>	

### Contribuição Previdenciária do Segurado por Vínculo

Vínculo	Valor
35 - Comissionados	1.518,22
<b>Total</b>	<b>1.518,22</b>

<b>Base de I.R.R.F.</b>	<b>17.461,24</b>	<b>Base de Previdência Total</b>	<b>16.527,91</b>
<b>Base de F.G.T.S.</b>	<b>0,00</b>	Base de Previdência por Vínculo	Valor
		35 - Comissionados	16.527,91

**PREFEITURA MUNICIPAL DE LIMOEIRO**

PC COMENDADOR PESTANA, 01, CENTRO. LIMOEIRO-PE

CNPJ: 11.097.292/0001-49

Folha Mensal

Página 67

07/01/2019 15:30

**Resumo Contábil****Unidade: 000057 - SEC EXECUTIVA DE GOVERNO - COMISSONADO**

<b>Total a Empenhar</b>	<b>5.673,00</b>	
Total de Vencimentos	4.650,00	
Salário Família	0,00	
Outras Deduções	0,00	
Horas Extras (3.1.90.16)	0,00	
Bolsa de Estudo (3.3.90.18)	0,00	
Despesa/Receita.Extra (PASEP,...)	0,00	
Sal. Maternidade	0,00	
Benefícios Assistenciais	0,00	
<b>Total Bruto</b>	<b>4.650,00</b>	
Total de Descontos	763,87	
Total Líquido	3.886,13	Valor Ref. a 13º Salário
FGTS a Recolher	0,00	→ Valores Sem 13º Salário

Vínculo	Bruto		Deduções			Líquido
	Patronal	Bruto	Salário Família	Salário Maternidade	Outras Deduções	Patronal Líquido
35 Comissionados		1.023,00	0,00	0,00	0,00	1.023,00
<b>Total</b>		<b>1.023,00</b>	<b>0,00</b>	<b>0,00</b>	<b>0,00</b>	<b>1.023,00</b>

**Funcionários**

Situação	Quantidade
01 - Normal	
<b>Total</b>	
Quantidade de trabalhadores processados	

**Proventos**

Evento	Descrição	Qtde.	Refer.	Valor	Classificação contábil
002	CARGO COMISSONADO	1	30,00	2.300,00	Salário Base
032	GRATIFICAÇÃO 50%	1	50,00	1.150,00	
074	GRATIFICACAO PREGAO	1	0,00	1.200,00	
<b>Resumo de Proventos por Classificação</b>					
Sem classificação			50,00	2.350,00	
Salário Base			30,00	2.300,00	
<b>Total</b>			<b>80,00</b>	<b>4.650,00</b>	

**Descontos**

Evento	Descrição	Qtde.	Refer.	Valor	Classificação contábil
919	PREVIDENCIA - RGPS	1	11,00	511,50	Receita Extra Despesa Extra
920	IRRF - SALARIO	1	22,50	252,37	Receita Orçamentária
<b>Resumo de Descontos por Classificação</b>					
Receita Orçamentária			22,50	252,37	
Receita Extra Despesa Extra			11,00	511,50	
<b>Total</b>			<b>33,50</b>	<b>763,87</b>	

**Contribuição Previdenciária do Segurado por Vínculo**

Vínculo	Valor
35 - Comissionados	511,50
<b>Total</b>	<b>511,50</b>

<b>Base de I.R.R.F.</b>	<b>4.650,00</b>	<b>Base de Previdência Total</b>	<b>4.650,00</b>
<b>Base de F.G.T.S.</b>	<b>0,00</b>	Base de Previdência por Vínculo	Valor
		35 - Comissionados	4.650,00

**PREFEITURA MUNICIPAL DE LIMOEIRO**

PC COMENDADOR PESTANA, 01, CENTRO. LIMOEIRO-PE

CNPJ: 11.097.292/0001-49

Mês: 07/2019

07/2019

Folha Mensal

Página 68

07/01/2019 15:30

**Resumo Contábil****Unidade: 000059 - SEC MUN DE CULTURA, TURISMO E LAZER - EFETIVOS**

<b>Total a Empenhar</b>	<b>6.137,60</b>	
Total de Vencimentos	5.480,00	
Salário Família	0,00	
Outras Deduções	0,00	
Horas Extras (3.1.90.16)	0,00	
Bolsa de Estudo (3.3.90.18)	0,00	
Despesa/Receita.Extra (PASEP,...)	0,00	
Sal. Maternidade	0,00	
Benefícios Assistenciais	0,00	
<b>Total Bruto</b>	<b>5.480,00</b>	
Total de Descontos	1.175,43	
Total Líquido	4.304,57	Valor Ref. a 13º Salário
FGTS a Recolher	0,00	→ Valores Sem 13º Salário

Vínculo	Bruto		Deduções			Líquido
	Patronal	Bruto	Salário Família	Salário Maternidade	Outras Deduções	Patronal Líquido
30 Efetivos - RPPS 1 - Admitidos ate 10/2011		504,96	0,00	0,00	0,00	504,96
31 Efetivos - RPPS 2 - Admitidos apos 11/2011		152,64	0,00	0,00	0,00	152,64
<b>Total</b>		<b>657,60</b>	<b>0,00</b>	<b>0,00</b>	<b>0,00</b>	<b>657,60</b>

**Funcionários**

Situação	Quantidade
01 - Normal	
<b>Total</b>	
Quantidade de trabalhadores processados	

**Proventos**

Evento	Descrição	Qtde.	Refer.	Valor	Classificação contábil
001	SALARIO BASE	4	120,00	3.816,00	Salário Base
007	QUINQUENIO 5%	1	5,00	56,70	
041	ESTABILIDADE FINANCEIRA	1	0,00	180,00	
057	COMP CARGO COMISSIONADO	1	0,00	1.109,30	
908	1/3 FERIAS	1	30,00	318,00	
<b>Resumo de Proventos por Classificação</b>					
Sem classificação			35,00	1.664,00	
Salário Base			120,00	3.816,00	
<b>Total</b>			<b>155,00</b>	<b>5.480,00</b>	

**Descontos**

Evento	Descrição	Qtde.	Refer.	Valor	Classificação contábil
006	EMPRESTIMO CONSIG. CEF	2	0,00	434,61	Receita Extra Despesa Extra
019	ASSEMULPE	2	2,00	19,08	Receita Extra Despesa Extra
058	EMPRESTIMO CONSIG. CEF II	2	0,00	126,02	Receita Extra Despesa Extra
059	EMPRESTIMO CONSIG. CEF III	1	0,00	17,18	Receita Extra Despesa Extra
920	IRRF - SALARIO	1	7,50	10,72	Receita Orçamentária
942	PREVIDÊNCIA - RPPS	4	44,00	567,82	Receita Extra Despesa Extra
<b>Resumo de Descontos por Classificação</b>					
Receita Orçamentária			7,50	10,72	
Receita Extra Despesa Extra			46,00	1.164,71	
<b>Total</b>			<b>53,50</b>	<b>1.175,43</b>	

**Contribuição Previdenciária do Segurado por Vínculo**

Vínculo	Valor
30 - Efetivos - RPPS 1 - Admitidos ate 10/2011	462,88
31 - Efetivos - RPPS 2 - Admitidos apos 11/2011	104,94
<b>Total</b>	<b>567,82</b>

<b>Base de I.R.R.F.</b>	<b>5.162,00</b>
<b>Base de F.G.T.S.</b>	<b>0,00</b>

<b>Base de Previdência Total</b>	<b>5.162,00</b>
Base de Previdência por Vínculo	Valor

# PREFEITURA MUNICIPAL DE LIMOEIRO

PC COMENDADOR PESTANA, 01, CENTRO. LIMOEIRO-PE

CNPJ: 11.097.292/0001-49

Mês: 07/2019  
Folha Mensal

Página 69

07/01/2019 15:38

## Resumo Contábil

Unidade: 000059 - SEC MUN DE CULTURA, TURISMO E LAZER - EFETIVOS

30 - Efetivos - RPPS 1 - Admitidos ate 10/2011	4.209,95
31 - Efetivos - RPPS 2 - Admitidos apos 11/2011	95,00

Assinado digitalmente por: JOAO LUIS FERREIRA FILHO, JOSE CRISTOVAM DA SILVA FILHO  
Assessoria: http://www.pec.gov.br/epp/validaDoc.seam Código do documento: a46bcb85-27a0-4e97-60b6-22358369911a

# PREFEITURA MUNICIPAL DE LIMOEIRO

PC COMENDADOR PESTANA, 01, CENTRO. LIMOEIRO-PE

CNPJ: 11.097.292/0001-49

Folha Mensal

Página 70

07/01/2019 15:38

## Resumo Contábil

Unidade: 000060 - SEC EXECUTIVA DE GOVERNO - EFETIVOS

<b>Total a Empenhar</b>	<b>5.600,00</b>	
Total de Vencimentos	5.000,00	
Salário Família	0,00	
Outras Deduções	0,00	
Horas Extras (3.1.90.16)	0,00	
Bolsa de Estudo (3.3.90.18)	0,00	
Despesa/Receita.Extra (PASEP,...)	0,00	
Sal. Maternidade	0,00	
Benefícios Assistenciais	0,00	
<b>Total Bruto</b>	<b>5.000,00</b>	
Total de Descontos	915,12	
Total Líquido	4.084,88	Valor Ref. a 13º Salário
FGTS a Recolher	0,00	→ Valores Sem 13º Salário

Vínculo	Bruto		Deduções			Líquido
	Patronal	Bruto	Salário Família	Salário Maternidade	Outras Deduções	Patronal Líquido
30 Efetivos - RPPS 1 - Admitidos ate 10/2011		600,00	0,00	0,00	0,00	600,00
<b>Total</b>		<b>600,00</b>	<b>0,00</b>	<b>0,00</b>	<b>0,00</b>	<b>600,00</b>

### Funcionários

Situação	Quantidade
01 - Normal	
<b>Total</b>	
Quantidade de trabalhadores processados	

### Proventos

Evento	Descrição	Qtde.	Refer.	Valor	Classificação contábil
001	SALARIO BASE	1	30,00	954,00	Salário Base
057	COMP CARGO COMISSIONADO	1	0,00	4.046,00	
<b>Resumo de Proventos por Classificação</b>					
Sem classificação			0,00	4.046,00	
Salário Base			30,00	954,00	
<b>Total</b>			<b>30,00</b>	<b>5.000,00</b>	

### Descontos

Evento	Descrição	Qtde.	Refer.	Valor	Classificação contábil
920	IRRF - SALARIO	1	22,50	365,12	Receita Orçamentária
942	PREVIDÊNCIA - RPPS	1	11,00	550,00	Receita Extra Despesa Extra
<b>Resumo de Descontos por Classificação</b>					
Receita Orçamentária			22,50	365,12	
Receita Extra Despesa Extra			11,00	550,00	
<b>Total</b>			<b>33,50</b>	<b>915,12</b>	

### Contribuição Previdenciária do Segurado por Vínculo

Vínculo	Valor
30 - Efetivos - RPPS 1 - Admitidos ate 10/2011	550,00
<b>Total</b>	<b>550,00</b>

<b>Base de I.R.R.F.</b>	<b>5.000,00</b>
<b>Base de F.G.T.S.</b>	<b>0,00</b>

<b>Base de Previdência Total</b>	<b>5.000,00</b>
Base de Previdência por Vínculo	Valor
30 - Efetivos - RPPS 1 - Admitidos ate 10/2011	5.000,00

# PREFEITURA MUNICIPAL DE LIMOEIRO

11.097.292/0001-49

PC COMENDADOR PESTANA 01 CENTRO LIMOEIRO PE 55700-000

Fone: (81) 3628-9701

07/01/2019  
Página 1 de 53

## Resumo Analítico Agosto de 2018

Cód.	T/C	Descrição	Qtd.	Vantagens	Descontos	Líquido
1		SEC DE PLANEJAMENTO, ADMINISTRACAO, TECN -	57	74.884,62	20.170,94	54.713,68
1	O	SALARIO BASE	52	48.717,60		
4	O	HORA EXTRA 50%	16	4.611,00		
7	O	QUINQUENIO 5%	18	862,48		
8	O	QUINQUENIO 10%	11	1.049,40		
9	O	QUINQUENIO 15%	6	931,05		
10	O	QUINQUENIO 20%	3	986,10		
21	O	INSALUBRIDADE 20%	18	3.434,40		
40	O	INCORPORACAO	3	266,00		
41	O	ESTABILIDADE FINANCEIRA	7	3.253,50		
42	O	ABONO DE PERMANENCIA	3	650,83		
57	O	COMP CARGO COMISSONADO	2	424,30		
74	O	GRATIFICACAO PREGAO	1	1.200,00		
90	O	AJUDA DE TRANSPORTE	1	120,00		
107	O	HORA EXTRA 50% RETROATIVO	1	21,20		
904	O	SALARIO FAMILIA	9	380,52		
908	O	1/3 FERIAS	4	1.928,03		
917	O	AFASTADO AUX.DOENCA	1	300,51		
954	O	LICENCA-PRÊMIO	5	5.747,70		
6	E	EMPRESTIMO CONSIG. CEF	36		7.853,70	
17	E	FALTAS	1		954,00	
19	E	ASSEMULPE	17		153,28	
27	E	PENSÃO ALIMENTICIA	1		78,16	
38	E	CARTÃO BCSUL	4		108,47	
58	E	EMPRESTIMO CONSIG. CEF II	16		1.511,47	
59	E	EMPRESTIMO CONSIG. CEF III	7		734,15	
60	E	EMPRESTIMO CONSIG. CEF IV	4		184,33	
63	E	EMPRESTIMO CONSIG. SANTANDER	7		694,99	
920	E	IRRF - SALARIO	3		104,73	
942	E	PREVIDÊNCIA - RPPS	56		7.793,66	

<b>SALÁRIO-FAMÍLIA(R\$):</b>	<b>380,52</b>
<b>SALÁRIO-MATERNIDADE(R\$):</b>	<b>0,00</b>
<b>PENSÃO-ALIMENTÍCIA - VANT.(R\$)</b>	<b>0,00</b>

### RESUMO PARA EMPENHO (VALORES ORÇAMENTÁRIOS)

Cód	Descrição	Vantagens	Descontos	Líquido
1	Inativos / Pensionistas (3.1.90.01 e 3.1.90.03)	0,00	0,00	0,00
2	Contrato por Excep. Interesse Público (3.1.90.04 e 3.1.90.34)	0,00	0,00	0,00
3	Efetivos, Eletivos, Comissionados, Função de Confiança, Emprego Público (3.1.90.11 e 3.1.90.16)	74.884,62	0,00	74.884,62
	<b>TOTAL</b>	<b>74.884,62</b>	<b>0,00</b>	<b>74.884,62</b>

Documento Assinado Digitalmente por: JOAO LUIS FERREIRA FILHO, JOSE CRISTOVAM DA SILVA FILHO  
Assinatura: https://ptbr.epec.gov.br/epp/validaDoc.seam Código do documento: a4dbcb85-27a0-4e97-b0b6-223583699f1a

# PREFEITURA MUNICIPAL DE LIMOEIRO

11.097.292/0001-49

PC COMENDADOR PESTANA 01 CENTRO LIMOEIRO PE 55700-000

Fone: (81) 3628-9701

07/01/2019  
Página 2 de 53

## Resumo Analítico Agosto de 2018

Cód.	T/C	Descrição	Qtd.	Vantagens	Descontos	Líquido
2		SEC MUN DE FINANÇAS - EFETIVOS	12	34.859,88	8.451,72	26.408,16
1	O	SALARIO BASE	12	11.448,00		
7	O	QUINQUENIO 5%	4	208,80		
8	O	QUINQUENIO 10%	3	333,00		
9	O	QUINQUENIO 15%	3	594,30		
32	O	GRATIFICAÇÃO 50%	2	1.272,75		
40	O	INCORPORAÇÃO	3	428,00		
41	O	ESTABILIDADE FINANCEIRA	3	1.500,00		
42	O	ABONO DE PERMANENCIA	2	808,40		
57	O	COMP CARGO COMISSONADO	8	11.719,10		
73	O	GRATIFICACAO LICITACAO	1	1.200,00		
87	O	COMISSAO A IMOVEIS	5	1.100,00		
90	O	AJUDA DE TRANSPORTE	1	132,00		
99	O	ABONO DE PERMANENCIA RETROATIVO	1	550,00		
108	O	GRATIFICAÇÃO	1	515,83		
908	O	1/3 FERIAS	3	3.049,70		
6	E	EMPRESTIMO CONSIG. CEF	7		2.638,42	
19	E	ASSEMULPE	5		47,70	
38	E	CARTÃO BCSUL	1		55,26	
58	E	EMPRESTIMO CONSIG. CEF II	4		510,44	
59	E	EMPRESTIMO CONSIG. CEF III	1		87,46	
63	E	EMPRESTIMO CONSIG. SANTANDER	2		286,61	
920	E	IRRF - SALARIO	7		1.490,66	
942	E	PREVIDÊNCIA - RPPS	12		3.335,17	

SALÁRIO-FAMÍLIA(R\$):	0,00
SALÁRIO-MATERNIDADE(R\$):	0,00
PENSÃO-ALIMENTÍCIA - VANT.(R\$)	0,00

### RESUMO PARA EMPENHO (VALORES ORÇAMENTÁRIOS)

Cód	Descrição	Vantagens	Descontos	Líquido
1	Inativos / Pensionistas (3.1.90.01 e 3.1.90.03)	0,00	0,00	0,00
2	Contrato por Excep. Interesse Público (3.1.90.04 e 3.1.90.34)	0,00	0,00	0,00
3	Efetivos, Eletivos, Comissionados, Função de Confiança, Emprego Público (3.1.90.11 e 3.1.90.16)	34.859,88	0,00	34.859,88
<b>TOTAL</b>		<b>34.859,88</b>	<b>0,00</b>	<b>34.859,88</b>

Documento Assinado Digitalmente por: JOAO LUIS FERREIRA FILHO, JOSE CRISTOVAM DA SILVA FILHO  
Assinatura: https://stf.ce.gov.br/epp/validada/Doc:seam Código do documento: a4dbcb85-27a0-4e97-b0b6-2235836991a

# PREFEITURA MUNICIPAL DE LIMOEIRO

11.097.292/0001-49

PC COMENDADOR PESTANA 01 CENTRO LIMOEIRO PE 55700-000

Fone: (81) 3628-9701

07/01/2019  
Página 3 de 53

## Resumo Analítico Agosto de 2018

Cód.	T/C	Descrição	Qtd.	Vantagens	Descontos	Líquido
3		SEC MUN DE DESENVOLVIMENTO ECONOMICO - EFE	6	9.390,70	1.481,99	7.908,71
1	O	SALARIO BASE	6	5.730,00		
4	O	HORA EXTRA 50%	1	318,00		
7	O	QUINQUENIO 5%	2	125,40		
8	O	QUINQUENIO 10%	1	135,40		
21	O	INSALUBRIDADE 20%	1	192,00		
41	O	ESTABILIDADE FINANCEIRA	2	1.000,00		
57	O	COMP CARGO COMISSONADO	1	1.346,00		
908	O	1/3 FERIAS	1	543,90		
6	E	EMPRESTIMO CONSIG. CEF	2		413,94	
19	E	ASSEMULPE	1		9,54	
58	E	EMPRESTIMO CONSIG. CEF II	1		67,72	
920	E	IRRF - SALARIO	2		17,64	
942	E	PREVIDÊNCIA - RPPS	6		973,15	

<b>SALÁRIO-FAMÍLIA(R\$):</b>	<b>0,00</b>
<b>SALÁRIO-MATERNIDADE(R\$):</b>	<b>0,00</b>
<b>PENSÃO-ALIMENTÍCIA - VANT.(R\$)</b>	<b>0,00</b>

### RESUMO PARA EMPENHO (VALORES ORÇAMENTÁRIOS)

Cód	Descrição	Vantagens	Descontos	Líquido
1	Inativos / Pensionistas (3.1.90.01 e 3.1.90.03)	0,00	0,00	0,00
2	Contrato por Excep. Interesse Público (3.1.90.04 e 3.1.90.34)	0,00	0,00	0,00
3	Efetivos, Eletivos, Comissionados, Função de Confiança, Emprego Público (3.1.90.11 e 3.1.90.16)	9.390,70	0,00	9.390,70
	<b>TOTAL</b>	<b>9.390,70</b>	<b>0,00</b>	<b>9.390,70</b>

Documento Assinado Digitalmente por: JOAO LUIS FERREIRA FILHO, JOSE CRISTO VIANA DA SILVA FILHO  
Assinatura: https://stf.ce.gov.br/epp/validaDoc.seam Código do documento: ad0bc185-27a0-4897-80b6-223583699f1a

# PREFEITURA MUNICIPAL DE LIMOEIRO

11.097.292/0001-49

PC COMENDADOR PESTANA 01 CENTRO LIMOEIRO PE 55700-000

Fone: (81) 3628-9701

07/01/2019  
Página 4 de 53

## Resumo Analítico Agosto de 2018

Cód.	T/C	Descrição	Qtd.	Vantagens	Descontos	Líquido
4		SEC MUN DE INFRA-ESTRUTURA - EFETIVOS	67	85.325,92	22.810,46	62.515,46
1	O	SALARIO BASE	63	60.258,00		
4	O	HORA EXTRA 50%	12	3.816,00		
7	O	QUINQUENIO 5%	8	382,90		
8	O	QUINQUENIO 10%	13	1.320,20		
9	O	QUINQUENIO 15%	1	170,10		
21	O	INSALUBRIDADE 20%	41	7.828,00		
22	O	INSALUBRIDADE 40%	5	1.908,00		
41	O	ESTABILIDADE FINANCEIRA	2	980,00		
57	O	COMP CARGO COMISSONADO	1	455,20		
72	O	ADICIONAL NOTURNO (HORAS)	1	127,20		
90	O	AJUDA DE TRANSPORTE	1	176,00		
904	O	SALARIO FAMILIA	12	475,65		
908	O	1/3 FERIAS	7	2.610,97		
954	O	LICENCA-PRÊMIO	4	4.817,70		
88	O	DEV PAGAMENTO INDEVIDO	1		400,00	
6	E	EMPRESTIMO CONSIG. CEF	41		8.559,20	
19	E	ASSEMULPE	14		133,82	
27	E	PENSÃO ALIMENTICIA	1		52,94	
38	E	CARTÃO BCSUL	3		126,94	
43	E	SMOEPE	2		49,00	
58	E	EMPRESTIMO CONSIG. CEF II	18		3.267,68	
59	E	EMPRESTIMO CONSIG. CEF III	5		568,48	
60	E	EMPRESTIMO CONSIG. CEF IV	1		35,37	
63	E	EMPRESTIMO CONSIG. SANTANDER	3		582,79	
920	E	IRRF - SALARIO	1		7,21	
942	E	PREVIDÊNCIA - RPPS	67		9.027,03	

<b>SALÁRIO-FAMÍLIA(R\$):</b>	<b>475,65</b>
<b>SALÁRIO-MATERNIDADE(R\$):</b>	<b>0,00</b>
<b>PENSÃO-ALIMENTÍCIA - VANT.(R\$)</b>	<b>0,00</b>

### RESUMO PARA EMPENHO (VALORES ORÇAMENTÁRIOS)

Cód	Descrição	Vantagens	Descontos	Líquido
1	Inativos / Pensionistas (3.1.90.01 e 3.1.90.03)	0,00	0,00	0,00
2	Contrato por Excep. Interesse Público (3.1.90.04 e 3.1.90.34)	0,00	0,00	0,00
3	Efetivos, Eletivos, Comissionados, Função de Confiança, Emprego Público (3.1.90.11 e 3.1.90.16)	85.325,92	400,00	84.925,92
	<b>TOTAL</b>	<b>85.325,92</b>	<b>400,00</b>	<b>84.925,92</b>

Documento Assinado Digitalmente por: JOAO LUIS FERREIRA FILHO, JOSE CRISTOVAM DA SILVA FILHO  
Assinatura: https://stf.e-cc.gov.br/epp/validada/Doc:seam/Código do documento: a4dbcb85-27a0-4e97-b0b6-223583699f1a

# PREFEITURA MUNICIPAL DE LIMOEIRO

11.097.292/0001-49

PC COMENDADOR PESTANA 01 CENTRO LIMOEIRO PE 55700-000

Fone: (81) 3628-9701

07/01/2019  
Página 5 de 53

## Resumo Analítico Agosto de 2018

Cód.	T/C	Descrição	Qtd.	Vantagens	Descontos	Líquido
5		SEC MUN DE SEGURANÇA CIDADÃ E JUSTIÇA - SE	8	20.616,02	5.621,92	14.994,10
1	O	SALARIO BASE	7	7.814,40		
4	O	HORA EXTRA 50%	2	707,63		
10	O	QUINQUENIO 20%	1	512,00		
21	O	INSALUBRIDADE 20%	1	190,80		
41	O	ESTABILIDADE FINANCEIRA	1	1.600,00		
47	O	RISCO DE VIDA 30%	3	1.194,12		
57	O	COMP CARGO COMISSONADO	2	4.286,00		
73	O	GRATIFICACAO LICITACAO	1	1.200,00		
89	O	ADICIONAL NOTURNO (HORAS) GUARDA	2	265,37		
908	O	1/3 FERIAS	1	1.424,00		
954	O	LICENCA-PRÊMIO	1	1.421,70		
6	E	EMPRESTIMO CONSIG. CEF	6		2.087,16	
19	E	ASSEMULPE	1		9,60	
58	E	EMPRESTIMO CONSIG. CEF II	2		464,59	
63	E	EMPRESTIMO CONSIG. SANTANDER	1		99,98	
920	E	IRRF - SALARIO	4		849,47	
942	E	PREVIDÊNCIA - RPPS	8		2.111,12	

<b>SALÁRIO-FAMÍLIA(R\$):</b>	<b>0,00</b>
<b>SALÁRIO-MATERNIDADE(R\$):</b>	<b>0,00</b>
<b>PENSÃO-ALIMENTÍCIA - VANT.(R\$)</b>	<b>0,00</b>

### RESUMO PARA EMPENHO (VALORES ORÇAMENTÁRIOS)

Cód	Descrição	Vantagens	Descontos	Líquido
1	Inativos / Pensionistas (3.1.90.01 e 3.1.90.03)	0,00	0,00	0,00
2	Contrato por Excep. Interesse Público (3.1.90.04 e 3.1.90.34)	0,00	0,00	0,00
3	Efetivos, Eletivos, Comissionados, Função de Confiança, Emprego Público (3.1.90.11 e 3.1.90.16)	20.616,02	0,00	20.616,02
	<b>TOTAL</b>	<b>20.616,02</b>	<b>0,00</b>	<b>20.616,02</b>

Documento Assinado Digitalmente por: JOAO LUIS FERREIRA FILHO, JOSE CRISTOVAM DA SILVA FILHO  
Assinatura: http://sistemas.pe.gov.br/epp/validaDoc.seam Código do documento: a4dbcb85-27a0-4e97-b0b6-225581599f1a

# PREFEITURA MUNICIPAL DE LIMOEIRO

11.097.292/0001-49

PC COMENDADOR PESTANA 01 CENTRO LIMOEIRO PE 55700-000

Fone: (81) 3628-9701

07/01/2019  
Página 6 de 53

## Resumo Analítico Agosto de 2018

Cód.	T/C	Descrição	Qtd.	Vantagens	Descontos	Líquido
8		FUNDEB 40% - EFETIVOS	137	147.256,83	34.080,81	113.176,02
1	O	SALARIO BASE	132	123.511,20		
4	O	HORA EXTRA 50%	16	4.770,00		
7	O	QUINQUENIO 5%	20	930,15		
8	O	QUINQUENIO 10%	8	686,88		
9	O	QUINQUENIO 15%	1	143,10		
21	O	INSALUBRIDADE 20%	2	381,60		
42	O	ABONO DE PERMANENCIA	1	150,41		
72	O	ADICIONAL NOTURNO (HORAS)	1	127,20		
90	O	AJUDA DE TRANSPORTE	34	5.994,00		
97	O	DIFICIL ACESSO	2	882,76		
102	O	AJUDA DE TRANSPORTE RETROATIVO	1	132,00		
904	O	SALARIO FAMILIA	49	2.011,02		
907	O	FERIAS PROPORCIONAIS	1	667,80		
908	O	1/3 FERIAS	2	683,70		
913	O	130. SALARIO PROPORCIONAL	1	667,80		
917	O	AFASTADO AUX.DOENCA	1	524,70		
948	O	SALARIO MATERNIDADE (RECURSO PROPRIO)	1	985,71		
954	O	LICENCA-PRÊMIO	4	4.006,80		
6	E	EMPRESTIMO CONSIG. CEF	75		12.273,65	
19	E	ASSEMBLPE	13		124,02	
38	E	CARTÃO BCSUL	1		15,00	
58	E	EMPRESTIMO CONSIG. CEF II	38		4.487,19	
59	E	EMPRESTIMO CONSIG. CEF III	20		1.512,58	
60	E	EMPRESTIMO CONSIG. CEF IV	5		252,38	
63	E	EMPRESTIMO CONSIG. SANTANDER	3		378,58	
942	E	PREVIDÊNCIA - RPPS	137		15.037,41	

<b>SALÁRIO-FAMÍLIA(R\$):</b>	<b>2.011,02</b>
<b>SALÁRIO-MATERNIDADE(R\$):</b>	<b>985,71</b>
<b>PENSÃO-ALIMENTÍCIA - VANT.(R\$)</b>	<b>0,00</b>

### RESUMO PARA EMPENHO (VALORES ORÇAMENTÁRIOS)

Cód	Descrição	Vantagens	Descontos	Líquido
1	Inativos / Pensionistas (3.1.90.01 e 3.1.90.03)	0,00	0,00	0,00
2	Contrato por Excep. Interesse Público (3.1.90.04 e 3.1.90.34)	0,00	0,00	0,00
3	Efetivos, Eletivos, Comissionados, Função de Confiança, Emprego Público (3.1.90.11 e 3.1.90.16)	147.256,83	0,00	147.256,83
	<b>TOTAL</b>	<b>147.256,83</b>	<b>0,00</b>	<b>147.256,83</b>

Documento Assinado Digitalmente por: JOAO LUIS FERREIRA FILHO, JOSE CRISTOVAM DA SILVA FILHO  
Assinado em: 07/01/2019  
Certificado: https://atpec.tec.pe.gov.br/epp/validaDoc.seam Código do documento: a4dbcb85-27a0-4e97-b0b6-223583699f1a

# PREFEITURA MUNICIPAL DE LIMOEIRO

11.097.292/0001-49

PC COMENDADOR PESTANA 01 CENTRO LIMOEIRO PE 55700-000

Fone: (81) 3628-9701

07/01/2019  
Página 7 de 53

## Resumo Analítico Agosto de 2018

Cód.	T/C	Descrição	Qtd.	Vantagens	Descontos	Líquido
9		FUNDEB 60% - EFETIVOS	304	1.028.459,25	238.466,54	789.992,71
1	O	SALARIO BASE	8	25.814,46		
5	O	HORA AULA	281	821.237,25		
7	O	QUINQUENIO 5%	37	7.268,37		
8	O	QUINQUENIO 10%	6	2.663,40		
9	O	QUINQUENIO 15%	12	6.997,17		
10	O	QUINQUENIO 20%	1	811,60		
41	O	ESTABILIDADE FINANCEIRA	3	760,00		
42	O	ABONO DE PERMANENCIA	18	9.231,14		
55	O	DIFERENÇA SALARIAL	2	726,05		
79	O	AULAS EXCEDENTES	48	43.841,50		
80	O	AULAS SUBSTITUIÇÃO	8	14.206,50		
82	O	GRATIFICAÇÃO - FGGE-1	9	3.985,20		
83	O	GRATIFICAÇÃO - FGGE-2	7	4.649,40		
84	O	GRATIFICAÇÃO - FGGE-3	3	2.324,70		
85	O	GRATIFICAÇÃO - FGGE-4	4	2.656,80		
90	O	AJUDA DE TRANSPORTE	62	9.944,00		
97	O	DIFICIL ACESSO	10	4.413,80		
108	O	GRATIFICAÇÃO	1	856,23		
204	O	AULAS SUBSTITUIÇÃO - RETROATIVO	1	2.029,50		
904	O	SALARIO FAMILIA	1	45,00		
907	O	FERIAS PROPORCIONAIS	1	757,40		
908	O	1/3 FERIAS	1	1.306,40		
913	O	130. SALARIO PROPORCIONAL	2	5.112,25		
948	O	SALARIO MATERNIDADE (RECURSO PROPRIO)	5	13.209,00		
954	O	LICENCA-PRÊMIO	10	36.195,93		
6	E	EMPRESTIMO CONSIG. CEF	137		49.977,32	
17	E	FALTAS	4		758,17	
19	E	ASSEMULPE	14		451,18	
27	E	PENSÃO ALIMENTICIA	1		966,60	
38	E	CARTÃO BCSUL	4		81,31	
48	E	SINPRO	62		2.060,01	
58	E	EMPRESTIMO CONSIG. CEF II	70		19.329,96	
59	E	EMPRESTIMO CONSIG. CEF III	41		7.844,68	
60	E	EMPRESTIMO CONSIG. CEF IV	20		3.738,59	
61	E	EMPRESTIMO CONSIG. CEF V	13		3.294,12	
62	E	EMPRESTIMO CONSIG. CEF VI	6		981,21	
63	E	EMPRESTIMO CONSIG. SANTANDER	14		3.499,13	
91	E	EMPRESTIMO CONSIG. DAYCOVAL	1		152,55	
920	E	IRRF - SALARIO	277		34.692,83	
942	E	PREVIDÊNCIA - RPPS	304		110.303,96	
994	E	EMPRESTIMO CONSIG. SANTANDER II	1		334,92	

<b>SALÁRIO-FAMÍLIA(R\$):</b>	<b>45,00</b>
<b>SALÁRIO-MATERNIDADE(R\$):</b>	<b>13.209,00</b>
<b>PENSÃO-ALIMENTÍCIA - VANT.(R\$)</b>	<b>0,00</b>

### RESUMO PARA EMPENHO (VALORES ORÇAMENTÁRIOS)

Cód	Descrição	Vantagens	Descontos	Líquido
1	Inativos / Pensionistas (3.1.90.01 e 3.1.90.03)	0,00	0,00	0,00
2	Contrato por Excep. Interesse Público (3.1.90.04 e 3.1.90.34)	0,00	0,00	0,00
3	Efetivos, Eletivos, Comissionados, Função de Confiança, Emprego Público (3.1.90.11 e 3.1.90.16)	1.021.043,05	0,00	1.021.043,05
	<b>TOTAL</b>	<b>1.021.043,05</b>	<b>0,00</b>	<b>1.021.043,05</b>

Documento Assinado Digitalmente por: JOAO LUIS FERREIRA FILHO, JOSE CRISTOVAM DA SILVA FILHO  
 Assinado em: https://sistema.pec.gov.br/epp/validaDoc.seam Código do documento: a40bc85-27a0-4e97-b0b6-223583699f1a

# PREFEITURA MUNICIPAL DE LIMOEIRO

11.097.292/0001-49

PC COMENDADOR PESTANA 01 CENTRO LIMOEIRO PE 55700-000

Fone: (81) 3628-9701

07/01/2019  
Página 8 de 53

## Resumo Analítico Agosto de 2018

Cód.	T/C	Descrição	Qtd.	Vantagens	Descontos	Líquido
10		FUNDEB 60% - ENSINO INFANTIL - EFETIVOS	48	144.163,14	27.865,85	116.297,29
5	O	HORA AULA	48	125.770,20		
7	O	QUINQUENIO 5%	1	206,10		
8	O	QUINQUENIO 10%	1	258,75		
10	O	QUINQUENIO 20%	1	681,60		
42	O	ABONO DE PERMANENCIA	1	449,86		
79	O	AULAS EXCEDENTES	7	5.982,50		
80	O	AULAS SUBSTITUIÇÃO	2	2.706,00		
84	O	GRATIFICAÇÃO - FGGE-3	1	774,90		
90	O	AJUDA DE TRANSPORTE	9	1.540,00		
97	O	DIFICIL ACESSO	1	441,38		
204	O	AULAS SUBSTITUIÇÃO - RETROATIVO	1	2.029,50		
917	O	AFASTADO AUX.DOENCA	2	3.322,35		
6	E	EMPRESTIMO CONSIG. CEF	17		7.005,74	
19	E	ASSEMULPE	1		41,22	
48	E	SINPRO	5		129,55	
58	E	EMPRESTIMO CONSIG. CEF II	6		933,96	
59	E	EMPRESTIMO CONSIG. CEF III	3		230,52	
60	E	EMPRESTIMO CONSIG. CEF IV	1		160,08	
63	E	EMPRESTIMO CONSIG. SANTANDER	3		437,90	
920	E	IRRF - SALARIO	44		3.336,34	
942	E	PREVIDÊNCIA - RPPS	48		15.590,54	

<b>SALÁRIO-FAMÍLIA(R\$):</b>	<b>0,00</b>
<b>SALÁRIO-MATERNIDADE(R\$):</b>	<b>0,00</b>
<b>PENSÃO-ALIMENTÍCIA - VANT.(R\$)</b>	<b>0,00</b>

### RESUMO PARA EMPENHO (VALORES ORÇAMENTÁRIOS)

Cód	Descrição	Vantagens	Descontos	Líquido
1	Inativos / Pensionistas (3.1.90.01 e 3.1.90.03)	0,00	0,00	0,00
2	Contrato por Excep. Interesse Público (3.1.90.04 e 3.1.90.34)	0,00	0,00	0,00
3	Efetivos, Eletivos, Comissionados, Função de Confiança, Emprego Público (3.1.90.11 e 3.1.90.16)	144.163,14	0,00	144.163,14
	<b>TOTAL</b>	<b>144.163,14</b>	<b>0,00</b>	<b>144.163,14</b>

Documento Assinado Digitalmente por: JOAO LUIS FERREIRA FILHO, JOSE CRISTOVAM DA SILVA FILHO  
Assinatura: https://stf.cepe.br/pe.gov.br/epp/validaDoc.seam Código do documento: a40bc85-27a0-4e97-b0b6-22353369911a

# PREFEITURA MUNICIPAL DE LIMOEIRO

11.097.292/0001-49

PC COMENDADOR PESTANA 01 CENTRO LIMOEIRO PE 55700-000

Fone: (81) 3628-9701

07/01/2019  
Página 9 de 53

## Resumo Analítico Agosto de 2018

Cód.	T/C	Descrição	Qtd.	Vantagens	Descontos	Líquido
11		SEC MUN DE EDUC E ESPORTE - REC PROPRIOS -	97	165.227,95	36.802,59	128.425,36
1	O	SALARIO BASE	73	75.385,42		
4	O	HORA EXTRA 50%	9	2.879,34		
5	O	HORA AULA	15	54.371,50		
7	O	QUINQUENIO 5%	24	2.287,72		
8	O	QUINQUENIO 10%	7	1.165,40		
9	O	QUINQUENIO 15%	2	554,48		
21	O	INSALUBRIDADE 20%	3	588,00		
40	O	INCORPORAÇÃO	1	68,00		
41	O	ESTABILIDADE FINANCEIRA	1	360,00		
42	O	ABONO DE PERMANENCIA	1	412,37		
47	O	RISCO DE VIDA 30%	1	398,04		
57	O	COMP CARGO COMISSONADO	5	6.129,10		
72	O	ADICIONAL NOTURNO (HORAS)	7	1.144,80		
80	O	AULAS SUBSTITUIÇÃO	1	2.029,50		
90	O	AJUDA DE TRANSPORTE	18	3.058,00		
97	O	DIFICIL ACESSO	1	441,38		
904	O	SALARIO FAMILIA	23	919,59		
907	O	FERIAS PROPORCIONAIS	1	636,00		
908	O	1/3 FERIAS	9	2.946,80		
913	O	130. SALARIO PROPORCIONAL	1	636,00		
948	O	SALARIO MATERNIDADE (RECURSO PROPRIO)	1	985,71		
954	O	LICENCA-PRÊMIO	8	7.830,80		
6	E	EMPRESTIMO CONSIG. CEF	47		10.038,85	
17	E	FALTAS	1		271,45	
19	E	ASSEMULPE	14		180,65	
27	E	PENSÃO ALIMENTICIA	2		277,74	
38	E	CARTÃO BCSUL	3		65,84	
43	E	SMOEPE	3		73,50	
46	E	AGMATASPE	1		23,85	
48	E	SINPRO	6		210,21	
50	E	DESC SIND FUNC	2		19,34	
58	E	EMPRESTIMO CONSIG. CEF II	23		3.447,82	
59	E	EMPRESTIMO CONSIG. CEF III	6		560,25	
60	E	EMPRESTIMO CONSIG. CEF IV	1		339,85	
63	E	EMPRESTIMO CONSIG. SANTANDER	4		503,95	
920	E	IRRF - SALARIO	18		3.543,23	
942	E	PREVIDÊNCIA - RPPS	97		17.246,06	

<b>SALÁRIO-FAMÍLIA(R\$):</b>	<b>919,59</b>
<b>SALÁRIO-MATERNIDADE(R\$):</b>	<b>985,71</b>
<b>PENSÃO-ALIMENTÍCIA - VANT.(R\$)</b>	<b>0,00</b>

### RESUMO PARA EMPENHO (VALORES ORÇAMENTÁRIOS)

Cód	Descrição	Vantagens	Descontos	Líquido
1	Inativos / Pensionistas (3.1.90.01 e 3.1.90.03)	0,00	0,00	0,00
2	Contrato por Excep. Interesse Público (3.1.90.04 e 3.1.90.34)	0,00	0,00	0,00
3	Efetivos, Eletivos, Comissionados, Função de Confiança, Emprego Público (3.1.90.11 e 3.1.90.16)	165.227,95	0,00	165.227,95
	<b>TOTAL</b>	<b>165.227,95</b>	<b>0,00</b>	<b>165.227,95</b>

Documento Assinado Digitalmente por: JOAO LUIS FERREIRA FILHO, JOSE CRISTOVAM DA SILVA FILHO  
Assinatura: https://atende.pe.gov.br/epp/validada/Doc:seam/Código do documento: a4d0cb85-27a0-4e97-b0b6-223583699f1a

# PREFEITURA MUNICIPAL DE LIMOEIRO

11.097.292/0001-49

PC COMENDADOR PESTANA 01 CENTRO LIMOEIRO PE 55700-000

Fone: (81) 3628-9701

07/01/2019  
Página 10 de 53

## Resumo Analítico Agosto de 2018

Cód.	T/C	Descrição	Qtd.	Vantagens	Descontos	Líquido
12		FUNDEB 60% - EJA - EFETIVOS	13	55.966,35	15.862,69	40.103,66
5	O	HORA AULA	11	45.038,00		
7	O	QUINQUENIO 5%	4	948,05		
79	O	AULAS EXCEDENTES	1	935,00		
84	O	GRATIFICAÇÃO - FGGE-3	1	774,90		
90	O	AJUDA DE TRANSPORTE	2	220,00		
954	O	LICENCA-PRÊMIO	2	8.050,40		
6	E	EMPRESTIMO CONSIG. CEF	7		3.097,80	
48	E	SINPRO	3		120,24	
58	E	EMPRESTIMO CONSIG. CEF II	5		1.452,54	
59	E	EMPRESTIMO CONSIG. CEF III	3		674,77	
60	E	EMPRESTIMO CONSIG. CEF IV	3		979,86	
61	E	EMPRESTIMO CONSIG. CEF V	1		184,38	
62	E	EMPRESTIMO CONSIG. CEF VI	1		279,00	
920	E	IRRF - SALARIO	13		2.942,01	
942	E	PREVIDÊNCIA - RPPS	13		6.132,09	

<b>SALÁRIO-FAMÍLIA(R\$):</b>	<b>0,00</b>
<b>SALÁRIO-MATERNIDADE(R\$):</b>	<b>0,00</b>
<b>PENSÃO-ALIMENTÍCIA - VANT.(R\$)</b>	<b>0,00</b>

### RESUMO PARA EMPENHO (VALORES ORÇAMENTÁRIOS)

Cód	Descrição	Vantagens	Descontos	Líquido
1	Inativos / Pensionistas (3.1.90.01 e 3.1.90.03)	0,00	0,00	0,00
2	Contrato por Excep. Interesse Público (3.1.90.04 e 3.1.90.34)	0,00	0,00	0,00
3	Efetivos, Eletivos, Comissionados, Função de Confiança, Emprego Público (3.1.90.11 e 3.1.90.16)	55.966,35	0,00	55.966,35
	<b>TOTAL</b>	<b>55.966,35</b>	<b>0,00</b>	<b>55.966,35</b>

Documento Assinado Digitalmente por: JOAO LUIS FERREIRA FILHO, JOSE CRISTOVAN DA SILVA FILHO  
Assinatura: https://atende.pe.gov.br/epp/validaDoc.seam Código do documento: a4dbcb85-2710-4e97-806c-33583699f1a

# PREFEITURA MUNICIPAL DE LIMOEIRO

11.097.292/0001-49

PC COMENDADOR PESTANA 01 CENTRO LIMOEIRO PE 55700-000

Fone: (81) 3628-9701

07/01/2019  
Página 11 de 53

## Resumo Analítico Agosto de 2018

Cód.	T/C	Descrição	Qtd.	Vantagens	Descontos	Líquido
13		SEC DE PLANEJAMENTO, ADMINISTRACAO, TECN -	46	75.952,78	5.228,06	70.724,72
7	O	QUINQUENIO 5%	2	95,40		
8	O	QUINQUENIO 10%	2	190,80		
9	O	QUINQUENIO 15%	1	143,10		
10	O	QUINQUENIO 20%	25	5.211,79		
11	O	QUINQUENIO 25%	6	4.072,05		
12	O	QUINQUENIO 30%	4	1.395,75		
39	O	QUINQUENIO FIXO	7	2.340,51		
41	O	ESTABILIDADE FINANCEIRA	5	2.060,00		
44	O	PROVENTOS DE INATIVOS	46	59.982,88		
51	O	PO DE GIZ	1	460,50		
6	E	EMPRESTIMO CONSIG. CEF	3		339,25	
19	E	ASSEMULPE	2		19,41	
54	E	EMPRESTIMO CONSIG. CEF (LIMOEIROPREV)	10		3.075,04	
58	E	EMPRESTIMO CONSIG. CEF II	1		52,79	
63	E	EMPRESTIMO CONSIG. SANTANDER	1		170,62	
65	E	EMPRESTIMO CONSIG. CEF (LIMOEIROPREV) II	6		987,51	
66	E	EMPRESTIMO CONSIG. CEF (LIMOEIROPREV) II	2		143,43	
67	E	EMPRESTIMO CONSIG. CEF (LIMOEIROPREV) IV	1		71,56	
68	E	EMPRESTIMO CONSIG. CEF (LIMOEIROPREV) V	1		107,69	
920	E	IRRF - SALARIO	2		260,76	

<b>SALÁRIO-FAMÍLIA(R\$):</b>	<b>0,00</b>
<b>SALÁRIO-MATERNIDADE(R\$):</b>	<b>0,00</b>
<b>PENSÃO-ALIMENTÍCIA - VANT.(R\$)</b>	<b>0,00</b>

### RESUMO PARA EMPENHO (VALORES ORÇAMENTÁRIOS)

Cód	Descrição	Vantagens	Descontos	Líquido
1	Inativos / Pensionistas (3.1.90.01 e 3.1.90.03)	0,00	0,00	0,00
2	Contrato por Excep. Interesse Público (3.1.90.04 e 3.1.90.34)	0,00	0,00	0,00
3	Efetivos, Eletivos, Comissionados, Função de Confiança, Emprego Público (3.1.90.11 e 3.1.90.16)	75.952,78	0,00	75.952,78
	<b>TOTAL</b>	<b>75.952,78</b>	<b>0,00</b>	<b>75.952,78</b>

Documento Assinado Digitalmente por: JOAO LUIS FERREIRA FILHO, JOSE CRISTOVAM DA SILVA FILHO  
Assinatura: https://stc.ce.gov.br/epp/validada/Doc:seam/Código do documento: a40bc85-27a0-4e97-b0b6-21358369993a

# PREFEITURA MUNICIPAL DE LIMOEIRO

11.097.292/0001-49

PC COMENDADOR PESTANA 01 CENTRO LIMOEIRO PE 55700-000

Fone: (81) 3628-9701

07/01/2019  
Página 12 de 53

## Resumo Analítico Agosto de 2018

Cód.	T/C	Descrição	Qtd.	Vantagens	Descontos	Líquido
14		SEC DE PLANEJAMENTO, ADMINISTRACAO, TECN -	23	20.429,55	2.028,09	18.401,46
1	O	SALARIO BASE	23	19.666,35		
9	O	QUINQUENIO 15%	2	286,20		
10	O	QUINQUENIO 20%	1	190,80		
12	O	QUINQUENIO 30%	1	286,20		
6	E	EMPRESTIMO CONSIG. CEF	5		1.325,88	
54	E	EMPRESTIMO CONSIG. CEF (LIMOEIROPREV)	3		641,80	
65	E	EMPRESTIMO CONSIG. CEF (LIMOEIROPREV) II	1		60,41	

SALÁRIO-FAMÍLIA(R\$):	0,00
SALÁRIO-MATERNIDADE(R\$):	0,00
PENSÃO-ALIMENTÍCIA - VANT.(R\$)	0,00

### RESUMO PARA EMPENHO (VALORES ORÇAMENTÁRIOS)

Cód	Descrição	Vantagens	Descontos	Líquido
1	Inativos / Pensionistas (3.1.90.01 e 3.1.90.03)	0,00	0,00	0,00
2	Contrato por Excep. Interesse Público (3.1.90.04 e 3.1.90.34)	0,00	0,00	0,00
3	Efetivos, Eletivos, Comissionados, Função de Confiança, Emprego Público (3.1.90.11 e 3.1.90.16)	20.429,55	0,00	20.429,55
	<b>TOTAL</b>	<b>20.429,55</b>	<b>0,00</b>	<b>20.429,55</b>

Assinado Digitalmente por: JOAO LUIS FERREIRA FILHO - CPF: 055.015.815-00 - INSC. ESTADUAL: 12.406.885-27 - A0-4e97-4b0b6-22358369911a

# PREFEITURA MUNICIPAL DE LIMOEIRO

11.097.292/0001-49

PC COMENDADOR PESTANA 01 CENTRO LIMOEIRO PE 55700-000

Fone: (81) 3628-9701

07/01/2019

Página 13 de 53

## Resumo Analítico Agosto de 2018

Cód.	T/C	Descrição	Qtd.	Vantagens	Descontos	Líquido
15		SEC MUN DE CULTURA E JUVENTUDE - CONT EMER	5	4.833,42	381,60	4.451,82
1	O	SALARIO BASE	5	4.770,00		
200	O	SALÁRIO-FAMÍLIA (RGPS)	1	63,42		
919	E	PREVIDENCIA - RGPS	5		381,60	

<b>SALÁRIO-FAMÍLIA(R\$):</b>	<b>63,42</b>
<b>SALÁRIO-MATERNIDADE(R\$):</b>	<b>0,00</b>
<b>PENSÃO-ALIMENTÍCIA - VANT.(R\$)</b>	<b>0,00</b>

### RESUMO PARA EMPENHO (VALORES ORÇAMENTÁRIOS)

Cód	Descrição	Vantagens	Descontos	Líquido
1	Inativos / Pensionistas (3.1.90.01 e 3.1.90.03)	0,00	0,00	0,00
2	Contrato por Excep. Interesse Público (3.1.90.04 e 3.1.90.34)	4.833,42	0,00	4.833,42
3	Efetivos, Eletivos, Comissionados, Função de Confiança, Emprego Público (3.1.90.11 e 3.1.90.16)	0,00	0,00	0,00
	<b>TOTAL</b>	<b>4.833,42</b>	<b>0,00</b>	<b>4.833,42</b>

Documento Assinado Digitalmente por: JOAO LUIS FERREIRA FILHO, JOSE CRISTOVAM DA SILVA FILHO  
 Assinatura: http://sistemas.pe.gov.br/epv/validadaDocumento.aspx?CodigoDocumento:440bc85-27a0-4e97-60b6-223583699f1a

# PREFEITURA MUNICIPAL DE LIMOEIRO

11.097.292/0001-49

PC COMENDADOR PESTANA 01 CENTRO LIMOEIRO PE 55700-000

Fone: (81) 3628-9701

07/01/2019

Página 14 de 53

## Resumo Analítico Agosto de 2018

Cód.	T/C	Descrição	Qtd.	Vantagens	Descontos	Líquido
16		PROCURADORIA GERAL DO MUNICIPIO - SEDE - E	2	12.300,00	2.889,73	9.410,27
1	O	SALARIO BASE	2	1.920,00		
57	O	COMP CARGO COMISSIONADO	2	10.380,00		
920	E	IRRF - SALARIO	2		1.536,73	
942	E	PREVIDÊNCIA - RPPS	2		1.353,00	

<b>SALÁRIO-FAMÍLIA(R\$):</b>	<b>0,00</b>
<b>SALÁRIO-MATERNIDADE(R\$):</b>	<b>0,00</b>
<b>PENSÃO-ALIMENTÍCIA - VANT.(R\$)</b>	<b>0,00</b>

### RESUMO PARA EMPENHO (VALORES ORÇAMENTÁRIOS)

Cód	Descrição	Vantagens	Descontos	Líquido
1	Inativos / Pensionistas (3.1.90.01 e 3.1.90.03)	0,00	0,00	0,00
2	Contrato por Excep. Interesse Público (3.1.90.04 e 3.1.90.34)	0,00	0,00	0,00
3	Efetivos, Eletivos, Comissionados, Função de Confiança, Emprego Público (3.1.90.11 e 3.1.90.16)	12.300,00	0,00	12.300,00
	<b>TOTAL</b>	<b>12.300,00</b>	<b>0,00</b>	<b>12.300,00</b>

Documento Assinado Digitalmente por: JOAO LUIS FERREIRA FILHO  
 Assinatura: http://pt-br:ce.gov.br/epm/validaDoc.seam?codigo\_documento=440bc85-27a0-4e97-60b6-223583699f1a

# PREFEITURA MUNICIPAL DE LIMOEIRO

11.097.292/0001-49

PC COMENDADOR PESTANA 01 CENTRO LIMOEIRO PE 55700-000

Fone: (81) 3628-9701

07/01/2019  
Página 15 de 53

## Resumo Analítico Agosto de 2018

Cód.	T/C	Descrição	Qtd.	Vantagens	Descontos	Líquido
18		SEC MUN DE INFRA-ESTRUTURA - LIMPEZA URBAN	7	8.279,71	2.264,93	6.014,78
1	O	SALARIO BASE	6	5.750,00		
7	O	QUINQUENIO 5%	2	100,10		
8	O	QUINQUENIO 10%	1	95,40		
9	O	QUINQUENIO 15%	1	143,10		
21	O	INSALUBRIDADE 20%	4	768,40		
40	O	INCORPORAÇÃO	1	68,00		
904	O	SALARIO FAMILIA	1	31,71		
954	O	LICENCA-PRÊMIO	1	1.323,00		
6	E	EMPRESTIMO CONSIG. CEF	4		670,63	
19	E	ASSEMULPE	2		19,08	
38	E	CARTÃO BCSUL	1		28,89	
58	E	EMPRESTIMO CONSIG. CEF II	4		579,91	
59	E	EMPRESTIMO CONSIG. CEF III	1		34,76	
60	E	EMPRESTIMO CONSIG. CEF IV	1		24,38	
942	E	PREVIDÊNCIA - RPPS	7		907,28	

<b>SALÁRIO-FAMÍLIA(R\$):</b>	<b>31,71</b>
<b>SALÁRIO-MATERNIDADE(R\$):</b>	<b>0,00</b>
<b>PENSÃO-ALIMENTÍCIA - VANT.(R\$)</b>	<b>0,00</b>

### RESUMO PARA EMPENHO (VALORES ORÇAMENTÁRIOS)

Cód	Descrição	Vantagens	Descontos	Líquido
1	Inativos / Pensionistas (3.1.90.01 e 3.1.90.03)	0,00	0,00	0,00
2	Contrato por Excep. Interesse Público (3.1.90.04 e 3.1.90.34)	0,00	0,00	0,00
3	Efetivos, Eletivos, Comissionados, Função de Confiança, Emprego Público (3.1.90.11 e 3.1.90.16)	8.279,71	0,00	8.279,71
	<b>TOTAL</b>	<b>8.279,71</b>	<b>0,00</b>	<b>8.279,71</b>

Documento Assinado Digitalmente por: JOAO LUIS FERREIRA FILHO, JOSE CRISTOVAN DA SILVA FILHO  
Assinatura: http://stf.jce.pe.gov.br/epp/validaDoc.seam Código do documento: a4dbcb85-2710-4e97-8006-33583699f1a

# PREFEITURA MUNICIPAL DE LIMOEIRO

11.097.292/0001-49

PC COMENDADOR PESTANA 01 CENTRO LIMOEIRO PE 55700-000

Fone: (81) 3628-9701

07/01/2019  
Página 16 de 53

## Resumo Analítico Agosto de 2018

Cód.	T/C	Descrição	Qtd.	Vantagens	Descontos	Líquido
19		GABINETE DO PREFEITO - CONTROLE INTERNO -	1	2.000,00	220,00	1.780,00
1	O	SALARIO BASE	1	2.000,00		
942	E	PREVIDÊNCIA - RPPS	1		220,00	

<b>SALÁRIO-FAMÍLIA(R\$):</b>	<b>0,00</b>
<b>SALÁRIO-MATERNIDADE(R\$):</b>	<b>0,00</b>
<b>PENSÃO-ALIMENTÍCIA - VANT.(R\$)</b>	<b>0,00</b>

### RESUMO PARA EMPENHO (VALORES ORÇAMENTÁRIOS)

Cód	Descrição	Vantagens	Descontos	Líquido
1	Inativos / Pensionistas (3.1.90.01 e 3.1.90.03)	0,00	0,00	0,00
2	Contrato por Excep. Interesse Público (3.1.90.04 e 3.1.90.34)	0,00	0,00	0,00
3	Efetivos, Eletivos, Comissionados, Função de Confiança, Emprego Público (3.1.90.11 e 3.1.90.16)	2.000,00	0,00	2.000,00
	<b>TOTAL</b>	<b>2.000,00</b>	<b>0,00</b>	<b>2.000,00</b>

Assinado Digitalmente por: JOAO LUIS FERREIRA FILHO, JOSE CRISTOVAM DA SILVA FILHO  
Assinatura: http://www.pec.gov.br/epv/validaDoc?semCodigoDocumento:440bc85-27a0-4e97-b0b6-223583699f1a

# PREFEITURA MUNICIPAL DE LIMOEIRO

11.097.292/0001-49

PC COMENDADOR PESTANA 01 CENTRO LIMOEIRO PE 55700-000

Fone: (81) 3628-9701

07/01/2019

Página 19 de 53

## Resumo Analítico Agosto de 2018

Cód.	T/C	Descrição	Qtd.	Vantagens	Descontos	Líquido
22		SEC MUN DE DESENVOLVIMENTO ECONOMICO - COM	7	25.150,00	4.276,03	20.873,97
2	O	CARGO COMISSIONADO	7	24.000,00		
108	O	GRATIFICAÇÃO	1	1.150,00		
919	E	PREVIDENCIA - RGPS	7		2.109,54	
920	E	IRRF - SALARIO	4		2.166,49	

<b>SALÁRIO-FAMÍLIA(R\$):</b>	<b>0,00</b>
<b>SALÁRIO-MATERNIDADE(R\$):</b>	<b>0,00</b>
<b>PENSÃO-ALIMENTÍCIA - VANT.(R\$)</b>	<b>0,00</b>

### RESUMO PARA EMPENHO (VALORES ORÇAMENTÁRIOS)

Cód	Descrição	Vantagens	Descontos	Líquido
1	Inativos / Pensionistas (3.1.90.01 e 3.1.90.03)	0,00	0,00	0,00
2	Contrato por Excep. Interesse Público (3.1.90.04 e 3.1.90.34)	0,00	0,00	0,00
3	Efetivos, Eletivos, Comissionados, Função de Confiança, Emprego Público (3.1.90.11 e 3.1.90.16)	25.150,00	0,00	25.150,00
	<b>TOTAL</b>	<b>25.150,00</b>	<b>0,00</b>	<b>25.150,00</b>

Documento Assinado Digitalmente por: JOAO LUIS FERREIRA FILHO  
 Assinatura: http://stf.e-ice.gov.br/epv/validaDoc.seam?codigo\_documento=440bc85-27a0-4e97-60b6-223583699f1a

# PREFEITURA MUNICIPAL DE LIMOEIRO

11.097.292/0001-49

PC COMENDADOR PESTANA 01 CENTRO LIMOEIRO PE 55700-000

Fone: (81) 3628-9701

07/01/2019  
Página 20 de 53

## Resumo Analítico Agosto de 2018

Cód.	T/C	Descrição	Qtd.	Vantagens	Descontos	Líquido
25		SEC DE PLANEJAMENTO, ADMINISTRACAO, TECN -	8	33.150,00	8.004,69	25.145,31
2	O	CARGO COMISSIONADO	8	29.700,00		
32	O	GRATIFICAÇÃO 50%	2	2.300,00		
908	O	1/3 FERIAS	1	1.150,00		
6	E	EMPRESTIMO CONSIG. CEF	1		1.153,08	
63	E	EMPRESTIMO CONSIG. SANTANDER	1		1.161,83	
919	E	PREVIDENCIA - RGPS	8		2.911,04	
920	E	IRRF - SALARIO	6		2.778,74	

SALÁRIO-FAMÍLIA(R\$):	0,00
SALÁRIO-MATERNIDADE(R\$):	0,00
PENSÃO-ALIMENTÍCIA - VANT.(R\$)	0,00

### RESUMO PARA EMPENHO (VALORES ORÇAMENTÁRIOS)

Cód	Descrição	Vantagens	Descontos	Líquido
1	Inativos / Pensionistas (3.1.90.01 e 3.1.90.03)	0,00	0,00	0,00
2	Contrato por Excep. Interesse Público (3.1.90.04 e 3.1.90.34)	0,00	0,00	0,00
3	Efetivos, Eletivos, Comissionados, Função de Confiança, Emprego Público (3.1.90.11 e 3.1.90.16)	33.150,00	0,00	33.150,00
<b>TOTAL</b>		<b>33.150,00</b>	<b>0,00</b>	<b>33.150,00</b>

Assinado Digitalmente por: JOAO LUIS FERREIRA FILHO - JOSE GUSTOVAM DA SILVA FILHO  
Assinatura: https://atende.pe.gov.br/epp/validadaDoc.seam Código do documento: 406cb85-27a0-4e97-60b6-223583699f1a

# PREFEITURA MUNICIPAL DE LIMOEIRO

11.097.292/0001-49

PC COMENDADOR PESTANA 01 CENTRO LIMOEIRO PE 55700-000

Fone: (81) 3628-9701

07/01/2019  
Página 21 de 53

## Resumo Analítico Agosto de 2018

Cód.	T/C	Descrição	Qtd.	Vantagens	Descontos	Líquido
26		SEC MUN DE FINANÇAS - COMISSIONADOS	3	13.900,00	4.227,94	9.672,06
2	O	CARGO COMISSIONADO	3	13.900,00		
19	E	ASSEMBLÉIA	1		100,00	
63	E	EMPRESTIMO CONSIG. SANTANDER	1		1.500,00	
919	E	PREVIDENCIA - RGPS	3		956,04	
920	E	IRRF - SALARIO	2		1.671,90	

<b>SALÁRIO-FAMÍLIA(R\$):</b>	<b>0,00</b>
<b>SALÁRIO-MATERNIDADE(R\$):</b>	<b>0,00</b>
<b>PENSÃO-ALIMENTÍCIA - VANT.(R\$)</b>	<b>0,00</b>

### RESUMO PARA EMPENHO (VALORES ORÇAMENTÁRIOS)

Cód	Descrição	Vantagens	Descontos	Líquido
1	Inativos / Pensionistas (3.1.90.01 e 3.1.90.03)	0,00	0,00	0,00
2	Contrato por Excep. Interesse Público (3.1.90.04 e 3.1.90.34)	0,00	0,00	0,00
3	Efetivos, Eletivos, Comissionados, Função de Confiança, Emprego Público (3.1.90.11 e 3.1.90.16)	13.900,00	0,00	13.900,00
	<b>TOTAL</b>	<b>13.900,00</b>	<b>0,00</b>	<b>13.900,00</b>

Documento Assinado Digitalmente por: JOAO LUIS FERREIRA DA SILVA FILHO  
 Assinatura: http://stf.ce.rr.gov.br/epp/validaDoc.seam?CodigoDoDocumento=440bc85-27a0-4e97-60b6-223583699f1a

# PREFEITURA MUNICIPAL DE LIMOEIRO

11.097.292/0001-49

PC COMENDADOR PESTANA 01 CENTRO LIMOEIRO PE 55700-000

Fone: (81) 3628-9701

07/01/2019

Página 22 de 53

## Resumo Analítico Agosto de 2018

Cód.	T/C	Descrição	Qtd.	Vantagens	Descontos	Líquido
27		PREFEITO E VICE - ELETIVOS	2	30.000,00	14.885,38	15.114,62
3	O	SUBSIDIOS	2	30.000,00		
6	E	EMPRESTIMO CONSIG. CEF	2		7.473,60	
919	E	PREVIDENCIA - RGPS	2		1.242,08	
920	E	IRRF - SALARIO	2		6.169,70	

<b>SALÁRIO-FAMÍLIA(R\$):</b>	<b>0,00</b>
<b>SALÁRIO-MATERNIDADE(R\$):</b>	<b>0,00</b>
<b>PENSÃO-ALIMENTÍCIA - VANT.(R\$)</b>	<b>0,00</b>

### RESUMO PARA EMPENHO (VALORES ORÇAMENTÁRIOS)

Cód	Descrição	Vantagens	Descontos	Líquido
1	Inativos / Pensionistas (3.1.90.01 e 3.1.90.03)	0,00	0,00	0,00
2	Contrato por Excep. Interesse Público (3.1.90.04 e 3.1.90.34)	0,00	0,00	0,00
3	Efetivos, Eletivos, Comissionados, Função de Confiança, Emprego Público (3.1.90.11 e 3.1.90.16)	30.000,00	0,00	30.000,00
	<b>TOTAL</b>	<b>30.000,00</b>	<b>0,00</b>	<b>30.000,00</b>

Documento Assinado Digitalmente por: JOAO LUIS FERREIRA FILHO  
 Assinatura: http://pt-br:cei.pe.gov.br/epi/validaDoc.seam?codigo\_documento=440bc85-27a0-4e97-60b6-223583699f1a

# PREFEITURA MUNICIPAL DE LIMOEIRO

11.097.292/0001-49

PC COMENDADOR PESTANA 01 CENTRO LIMOEIRO PE 55700-000

Fone: (81) 3628-9701

07/01/2019  
Página 23 de 53

## Resumo Analítico Agosto de 2018

Cód.	T/C	Descrição	Qtd.	Vantagens	Descontos	Líquido
28		SEC MUN DE EDUC E ESPORTE - COMISSIONADOS	9	37.360,00	6.654,53	30.705,47
2	O	CARGO COMISSIONADO	9	37.000,00		
108	O	GRATIFICAÇÃO	1	360,00		
919	E	PREVIDENCIA - RGPS	9		3.455,84	
920	E	IRRF - SALARIO	7		3.198,69	

<b>SALÁRIO-FAMÍLIA(R\$):</b>	<b>0,00</b>
<b>SALÁRIO-MATERNIDADE(R\$):</b>	<b>0,00</b>
<b>PENSÃO-ALIMENTÍCIA - VANT.(R\$)</b>	<b>0,00</b>

### RESUMO PARA EMPENHO (VALORES ORÇAMENTÁRIOS)

Cód	Descrição	Vantagens	Descontos	Líquido
1	Inativos / Pensionistas (3.1.90.01 e 3.1.90.03)	0,00	0,00	0,00
2	Contrato por Excep. Interesse Público (3.1.90.04 e 3.1.90.34)	0,00	0,00	0,00
3	Efetivos, Eletivos, Comissionados, Função de Confiança, Emprego Público (3.1.90.11 e 3.1.90.16)	37.360,00	0,00	37.360,00
	<b>TOTAL</b>	<b>37.360,00</b>	<b>0,00</b>	<b>37.360,00</b>

Documento Assinado Digitalmente por: JOAO LUIS FERREIRA FILHO  
 Assinatura: 440bc85-27a0-4e97-60b6-223583699f1a

# PREFEITURA MUNICIPAL DE LIMOEIRO

11.097.292/0001-49

PC COMENDADOR PESTANA 01 CENTRO LIMOEIRO PE 55700-000

Fone: (81) 3628-9701

07/01/2019  
Página 24 de 53

## Resumo Analítico Agosto de 2018

Cód.	T/C	Descrição	Qtd.	Vantagens	Descontos	Líquido
29		SEC MUN DE TURISMO E LAZER - COMISSIONADOS	1	10.000,00	2.174,48	7.825,52
2	O	CARGO COMISSIONADO	1	10.000,00		
919	E	PREVIDENCIA - RGPS	1		621,04	
920	E	IRRF - SALARIO	1		1.553,44	

SALÁRIO-FAMÍLIA(R\$):	0,00
SALÁRIO-MATERNIDADE(R\$):	0,00
PENSÃO-ALIMENTÍCIA - VANT.(R\$)	0,00

### RESUMO PARA EMPENHO (VALORES ORÇAMENTÁRIOS)

Cód	Descrição	Vantagens	Descontos	Líquido
1	Inativos / Pensionistas (3.1.90.01 e 3.1.90.03)	0,00	0,00	0,00
2	Contrato por Excep. Interesse Público (3.1.90.04 e 3.1.90.34)	0,00	0,00	0,00
3	Efetivos, Eletivos, Comissionados, Função de Confiança, Emprego Público (3.1.90.11 e 3.1.90.16)	10.000,00	0,00	10.000,00
	<b>TOTAL</b>	<b>10.000,00</b>	<b>0,00</b>	<b>10.000,00</b>

Documento Assinado Digitalmente por: JOAO LUIS FERREIRA FILHO  
 Assinatura: 440bc85-27a0-4e97-f0b6-223583699f1a

# PREFEITURA MUNICIPAL DE LIMOEIRO

11.097.292/0001-49

PC COMENDADOR PESTANA 01 CENTRO LIMOEIRO PE 55700-000

Fone: (81) 3628-9701

07/01/2019  
Página 25 de 53

## Resumo Analítico Agosto de 2018

Cód.	T/C	Descrição	Qtd.	Vantagens	Descontos	Líquido
31		SEC MUN DE SEGURANÇA CIDADÃ E JUSTIÇA - CO	3	6.140,00	546,68	5.593,32
2	O	CARGO COMISSIONADO	3	5.500,00		
108	O	GRATIFICAÇÃO	1	640,00		
919	E	PREVIDENCIA - RGPS	3		536,60	
920	E	IRRF - SALARIO	1		10,08	

<b>SALÁRIO-FAMÍLIA(R\$):</b>	<b>0,00</b>
<b>SALÁRIO-MATERNIDADE(R\$):</b>	<b>0,00</b>
<b>PENSÃO-ALIMENTÍCIA - VANT.(R\$)</b>	<b>0,00</b>

### RESUMO PARA EMPENHO (VALORES ORÇAMENTÁRIOS)

Cód	Descrição	Vantagens	Descontos	Líquido
1	Inativos / Pensionistas (3.1.90.01 e 3.1.90.03)	0,00	0,00	0,00
2	Contrato por Excep. Interesse Público (3.1.90.04 e 3.1.90.34)	0,00	0,00	0,00
3	Efetivos, Eletivos, Comissionados, Função de Confiança, Emprego Público (3.1.90.11 e 3.1.90.16)	6.140,00	0,00	6.140,00
	<b>TOTAL</b>	<b>6.140,00</b>	<b>0,00</b>	<b>6.140,00</b>

Assinado Digitalmente por: JOAO LUIS FERREIRA FILHO  
CPF: 00000000000  
Assinatura: 440bc85-27a0-4e97-60b6-223583699f1a

# PREFEITURA MUNICIPAL DE LIMOEIRO

11.097.292/0001-49

PC COMENDADOR PESTANA 01 CENTRO LIMOEIRO PE 55700-000

Fone: (81) 3628-9701

07/01/2019  
Página 27 de 53

## Resumo Analítico Agosto de 2018

Cód.	T/C	Descrição	Qtd.	Vantagens	Descontos	Líquido
33		FUNDEB 60% - CONT EMERGENCIAL	139	189.419,73	14.627,74	174.791,99
1	O	SALARIO BASE	138	176.504,37		
79	O	AULAS EXCEDENTES	3	1.395,03		
90	O	AJUDA DE TRANSPORTE	41	6.930,00		
97	O	DIFICIL ACESSO	3	1.324,14		
200	O	SALÁRIO-FAMÍLIA (RGPS)	27	1.236,69		
903	O	SALARIO MATERNIDADE	1	2.029,50		
17	E	FALTAS	1		39,93	
919	E	PREVIDENCIA - RGPS	139		14.584,27	
920	E	IRRF - SALARIO	1		3,54	

<b>SALÁRIO-FAMÍLIA(R\$):</b>	<b>1.236,69</b>
<b>SALÁRIO-MATERNIDADE(R\$):</b>	<b>2.029,50</b>
<b>PENSÃO-ALIMENTÍCIA - VANT.(R\$)</b>	<b>0,00</b>

### RESUMO PARA EMPENHO (VALORES ORÇAMENTÁRIOS)

Cód	Descrição	Vantagens	Descontos	Líquido
1	Inativos / Pensionistas (3.1.90.01 e 3.1.90.03)	0,00	0,00	0,00
2	Contrato por Excep. Interesse Público (3.1.90.04 e 3.1.90.34)	0,00	0,00	0,00
3	Efetivos, Eletivos, Comissionados, Função de Confiança, Emprego Público (3.1.90.11 e 3.1.90.16)	189.419,73	0,00	189.419,73
	<b>TOTAL</b>	<b>189.419,73</b>	<b>0,00</b>	<b>189.419,73</b>

Documento Assinado Digitalmente por: JOAO LUIS FERREIRA FILHO, CPF: 03591870534, AM DA SILVA FILHO  
Assinado em: 07/01/2019 14:08:27  
URL do documento: https://atende.pe.gov.br/epv/validaDoc.seam Código do documento: 4404988327a04e974b0b6223583699f1a

# PREFEITURA MUNICIPAL DE LIMOEIRO

11.097.292/0001-49

PC COMENDADOR PESTANA 01 CENTRO LIMOEIRO PE 55700-000

Fone: (81) 3628-9701

07/01/2019  
Página 28 de 53

## Resumo Analítico Agosto de 2018

Cód.	T/C	Descrição	Qtd.	Vantagens	Descontos	Líquido
34		SEC MUN DE INFRA-ESTRUTURA - CONT EMERGENC	123	147.504,54	11.694,87	135.809,67
1	O	SALARIO BASE	123	120.817,07		
4	O	HORA EXTRA 50%	47	9.521,55		
21	O	INSALUBRIDADE 20%	58	11.146,40		
22	O	INSALUBRIDADE 40%	5	1.908,00		
72	O	ADICIONAL NOTURNO (HORAS)	6	667,81		
107	O	HORA EXTRA 50% RETROATIVO	2	483,50		
200	O	SALÁRIO-FAMÍLIA (RGPS)	37	1.870,89		
907	O	FERIAS PROPORCIONAIS	1	517,66		
913	O	130. SALARIO PROPORCIONAL	1	571,66		
19	E	ASSEMULPE	1		9,54	
919	E	PREVIDENCIA - RGPS	123		11.668,60	
920	E	IRRF - SALARIO	1		16,73	

<b>SALÁRIO-FAMÍLIA(R\$):</b>	<b>1.870,89</b>
<b>SALÁRIO-MATERNIDADE(R\$):</b>	<b>0,00</b>
<b>PENSÃO-ALIMENTÍCIA - VANT.(R\$)</b>	<b>0,00</b>

### RESUMO PARA EMPENHO (VALORES ORÇAMENTÁRIOS)

Cód	Descrição	Vantagens	Descontos	Líquido
1	Inativos / Pensionistas (3.1.90.01 e 3.1.90.03)	0,00	0,00	0,00
2	Contrato por Excep. Interesse Público (3.1.90.04 e 3.1.90.34)	95.344,67	0,00	95.344,67
3	Efetivos, Eletivos, Comissionados, Função de Confiança, Emprego Público (3.1.90.11 e 3.1.90.16)	52.159,87	0,00	52.159,87
	<b>TOTAL</b>	<b>147.504,54</b>	<b>0,00</b>	<b>147.504,54</b>

Documento Assinado Digitalmente por: JOAO LUIS FERREIRA FILHO. JOSE CRISOSTOMO VANDERLEIVA FILHO  
Assinatura: http://ptbr.sic.gov.br/epp/validadaDoc.seam Código do documento: 44060885271944071606-22358369911a

# PREFEITURA MUNICIPAL DE LIMOEIRO

11.097.292/0001-49

PC COMENDADOR PESTANA 01 CENTRO LIMOEIRO PE 55700-000

Fone: (81) 3628-9701

07/01/2019  
Página 29 de 53

## Resumo Analítico Agosto de 2018

Cód.	T/C	Descrição	Qtd.	Vantagens	Descontos	Líquido
35		GABINETE DO PREFEITO - CONT EMERGENCIAL	2	2.731,71	216,00	2.515,71
1	O	SALARIO BASE	2	2.700,00		
200	O	SALÁRIO-FAMÍLIA (RGPS)	1	31,71		
919	E	PREVIDENCIA - RGPS	2		216,00	

<b>SALÁRIO-FAMÍLIA(R\$):</b>	<b>31,71</b>
<b>SALÁRIO-MATERNIDADE(R\$):</b>	<b>0,00</b>
<b>PENSÃO-ALIMENTÍCIA - VANT.(R\$)</b>	<b>0,00</b>

### RESUMO PARA EMPENHO (VALORES ORÇAMENTÁRIOS)

Cód	Descrição	Vantagens	Descontos	Líquido
1	Inativos / Pensionistas (3.1.90.01 e 3.1.90.03)	0,00	0,00	0,00
2	Contrato por Excep. Interesse Público (3.1.90.04 e 3.1.90.34)	2.731,71	0,00	2.731,71
3	Efetivos, Eletivos, Comissionados, Função de Confiança, Emprego Público (3.1.90.11 e 3.1.90.16)	0,00	0,00	0,00
	<b>TOTAL</b>	<b>2.731,71</b>	<b>0,00</b>	<b>2.731,71</b>

Documento Assinado Digitalmente por: JOAO LUIS FERREIRA FILHO, JOSE CRISTOVAM DA SILVA FILHO  
 Assinatura: 440bc85-27a0-4e97-60b6-223583699f1a

# PREFEITURA MUNICIPAL DE LIMOEIRO

11.097.292/0001-49

PC COMENDADOR PESTANA 01 CENTRO LIMOEIRO PE 55700-000

Fone: (81) 3628-9701

07/01/2019  
Página 30 de 53

## Resumo Analítico Agosto de 2018

Cód.	T/C	Descrição	Qtd.	Vantagens	Descontos	Líquido
36		SEC MUN DE EDUC E ESPORTE - REC PROPRIOS -	22	25.136,23	1.961,82	23.174,41
1	O	SALARIO BASE	22	21.864,54		
4	O	HORA EXTRA 50%	7	1.682,50		
72	O	ADICIONAL NOTURNO (HORAS)	2	190,80		
200	O	SALÁRIO-FAMÍLIA (RGPS)	5	285,39		
907	O	FERIAS PROPORCIONAIS	1	556,50		
913	O	130. SALARIO PROPORCIONAL	1	556,50		
919	E	PREVIDENCIA - RGPS	22		1.961,82	

<b>SALÁRIO-FAMÍLIA(R\$):</b>	<b>285,39</b>
<b>SALÁRIO-MATERNIDADE(R\$):</b>	<b>0,00</b>
<b>PENSÃO-ALIMENTÍCIA - VANT.(R\$)</b>	<b>0,00</b>

### RESUMO PARA EMPENHO (VALORES ORÇAMENTÁRIOS)

Cód	Descrição	Vantagens	Descontos	Líquido
1	Inativos / Pensionistas (3.1.90.01 e 3.1.90.03)	0,00	0,00	0,00
2	Contrato por Excep. Interesse Público (3.1.90.04 e 3.1.90.34)	4.973,34	0,00	4.973,34
3	Efetivos, Eletivos, Comissionados, Função de Confiança, Emprego Público (3.1.90.11 e 3.1.90.16)	20.162,89	0,00	20.162,89
	<b>TOTAL</b>	<b>25.136,23</b>	<b>0,00</b>	<b>25.136,23</b>

Documento Assinado Digitalmente por: JOAO LUIS FERREIRA FILHO - JOSE DE CASTOVAM DA SILVA FILHO  
 Assinatura: https://atende.pe.gov.br/epv/validadaDoc.seam Código do documento: 406cb85-27a0-4e97-60b6-223583699f1a

# PREFEITURA MUNICIPAL DE LIMOEIRO

11.097.292/0001-49

PC COMENDADOR PESTANA 01 CENTRO LIMOEIRO PE 55700-000

Fone: (81) 3628-9701

07/01/2019  
Página 31 de 53

## Resumo Analítico Agosto de 2018

Cód.	T/C	Descrição	Qtd.	Vantagens	Descontos	Líquido
37		SEC DE PLANEJAMENTO, ADMINISTRACAO, TECN -	25	26.988,44	2.181,98	24.806,46
1	O	SALARIO BASE	25	25.168,00		
4	O	HORA EXTRA 50%	6	1.376,50		
200	O	SALÁRIO-FAMÍLIA (RGPS)	10	443,94		
19	E	ASSEMULPE	4		38,42	
919	E	PREVIDENCIA - RGPS	25		2.143,56	

<b>SALÁRIO-FAMÍLIA(R\$):</b>	<b>443,94</b>
<b>SALÁRIO-MATERNIDADE(R\$):</b>	<b>0,00</b>
<b>PENSÃO-ALIMENTÍCIA - VANT.(R\$)</b>	<b>0,00</b>

### RESUMO PARA EMPENHO (VALORES ORÇAMENTÁRIOS)

Cód	Descrição	Vantagens	Descontos	Líquido
1	Inativos / Pensionistas (3.1.90.01 e 3.1.90.03)	0,00	0,00	0,00
2	Contrato por Excep. Interesse Público (3.1.90.04 e 3.1.90.34)	21.672,89	0,00	21.672,89
3	Efetivos, Eletivos, Comissionados, Função de Confiança, Emprego Público (3.1.90.11 e 3.1.90.16)	5.315,55	0,00	5.315,55
	<b>TOTAL</b>	<b>26.988,44</b>	<b>0,00</b>	<b>26.988,44</b>

Documento Assinado Digitalmente por: JOAO LUIS FERREIRA DA SILVA FILHO  
 Assinatura: 440bc85-27a0-4e97-60b6-223583699f1a

# PREFEITURA MUNICIPAL DE LIMOEIRO

11.097.292/0001-49

PC COMENDADOR PESTANA 01 CENTRO LIMOEIRO PE 55700-000

Fone: (81) 3628-9701

07/01/2019  
Página 32 de 53

## Resumo Analítico Agosto de 2018

Cód.	T/C	Descrição	Qtd.	Vantagens	Descontos	Líquido
38		SEC MUN DE FINANÇAS - CONT EMERGENCIAL	2	2.146,50	171,72	1.974,78
1	O	SALARIO BASE	2	1.908,00		
4	O	HORA EXTRA 50%	1	238,50		
919	E	PREVIDENCIA - RGPS	2		171,72	

SALÁRIO-FAMÍLIA(R\$):	0,00
SALÁRIO-MATERNIDADE(R\$):	0,00
PENSÃO-ALIMENTÍCIA - VANT.(R\$)	0,00

### RESUMO PARA EMPENHO (VALORES ORÇAMENTÁRIOS)

Cód	Descrição	Vantagens	Descontos	Líquido
1	Inativos / Pensionistas (3.1.90.01 e 3.1.90.03)	0,00	0,00	0,00
2	Contrato por Excep. Interesse Público (3.1.90.04 e 3.1.90.34)	2.146,50	0,00	2.146,50
3	Efetivos, Eletivos, Comissionados, Função de Confiança, Emprego Público (3.1.90.11 e 3.1.90.16)	0,00	0,00	0,00
	<b>TOTAL</b>	<b>2.146,50</b>	<b>0,00</b>	<b>2.146,50</b>

Documento Assinado Digitalmente por: JOAO LUIS FERREIRA FILHO  
 Assinatura: 440bc85-27a0-4e97-60b6-223583699f1a

# PREFEITURA MUNICIPAL DE LIMOEIRO

11.097.292/0001-49

PC COMENDADOR PESTANA 01 CENTRO LIMOEIRO PE 55700-000

Fone: (81) 3628-9701

07/01/2019  
Página 33 de 53

## Resumo Analítico Agosto de 2018

Cód.	T/C	Descrição	Qtd.	Vantagens	Descontos	Líquido
39		SEC MUN DE SEGURANÇA CIDADÃ E JUSTIÇA - CO	19	18.443,10	1.459,62	16.983,48
1	O	SALARIO BASE	19	18.126,00		
200	O	SALÁRIO-FAMÍLIA (RGPS)	8	317,10		
19	E	ASSEMULPE	1		9,54	
919	E	PREVIDENCIA - RGPS	19		1.450,08	

<b>SALÁRIO-FAMÍLIA(R\$):</b>	<b>317,10</b>
<b>SALÁRIO-MATERNIDADE(R\$):</b>	<b>0,00</b>
<b>PENSÃO-ALIMENTÍCIA - VANT.(R\$)</b>	<b>0,00</b>

### RESUMO PARA EMPENHO (VALORES ORÇAMENTÁRIOS)

Cód	Descrição	Vantagens	Descontos	Líquido
1	Inativos / Pensionistas (3.1.90.01 e 3.1.90.03)	0,00	0,00	0,00
2	Contrato por Excep. Interesse Público (3.1.90.04 e 3.1.90.34)	18.443,10	0,00	18.443,10
3	Efetivos, Eletivos, Comissionados, Função de Confiança, Emprego Público (3.1.90.11 e 3.1.90.16)	0,00	0,00	0,00
	<b>TOTAL</b>	<b>18.443,10</b>	<b>0,00</b>	<b>18.443,10</b>

Documento Assinado Digitalmente por: JOAO LUIS FERREIRA FILHO  
 Assinatura: 440bc85-27a0-4e97-60b6-223583699f1a

# PREFEITURA MUNICIPAL DE LIMOEIRO

11.097.292/0001-49

PC COMENDADOR PESTANA 01 CENTRO LIMOEIRO PE 55700-000

Fone: (81) 3628-9701

07/01/2019  
Página 34 de 53

## Resumo Analítico Agosto de 2018

Cód.	T/C	Descrição	Qtd.	Vantagens	Descontos	Líquido
40		FUNDEB 40% - CELETISTAS	3	6.543,20	1.766,71	4.776,49
1	O	SALARIO BASE	2	1.908,00		
4	O	HORA EXTRA 50%	1	318,00		
5	O	HORA AULA	1	4.058,00		
72	O	ADICIONAL NOTURNO (HORAS)	1	127,20		
90	O	AJUDA DE TRANSPORTE	1	132,00		
6	E	EMPRESTIMO CONSIG. CEF	2		390,90	
48	E	SINPRO	1		40,58	
58	E	EMPRESTIMO CONSIG. CEF II	2		495,30	
59	E	EMPRESTIMO CONSIG. CEF III	1		18,35	
919	E	PREVIDENCIA - RGPS	3		634,64	
920	E	IRRF - SALARIO	1		186,94	

SALÁRIO-FAMÍLIA(R\$):	0,00
SALÁRIO-MATERNIDADE(R\$):	0,00
PENSÃO-ALIMENTÍCIA - VANT.(R\$)	0,00

### RESUMO PARA EMPENHO (VALORES ORÇAMENTÁRIOS)

Cód	Descrição	Vantagens	Descontos	Líquido
1	Inativos / Pensionistas (3.1.90.01 e 3.1.90.03)	0,00	0,00	0,00
2	Contrato por Excep. Interesse Público (3.1.90.04 e 3.1.90.34)	0,00	0,00	0,00
3	Efetivos, Eletivos, Comissionados, Função de Confiança, Emprego Público (3.1.90.11 e 3.1.90.16)	6.543,20	0,00	6.543,20
	<b>TOTAL</b>	<b>6.543,20</b>	<b>0,00</b>	<b>6.543,20</b>

Documento Assinado Digitalmente por: JOAO LUIS FERREIRA FILHO, JOSE CESAR VIANA DA SILVA FILHO  
Assinatura: https://stf.epec.pe.gov.br/epp/validaDoc.seam Código do documento: 1440bc08571a144197-60b6-223583699f1a

# PREFEITURA MUNICIPAL DE LIMOEIRO

11.097.292/0001-49

PC COMENDADOR PESTANA 01 CENTRO LIMOEIRO PE 55700-000

Fone: (81) 3628-9701

07/01/2019  
Página 35 de 53

## Resumo Analítico Agosto de 2018

Cód.	T/C	Descrição	Qtd.	Vantagens	Descontos	Líquido
41		FUNDEB 60% - CELETISTAS	15	51.641,15	9.171,59	42.469,56
5	O	HORA AULA	15	45.635,45		
7	O	QUINQUENIO 5%	1	135,83		
79	O	AULAS EXCEDENTES	2	2.041,50		
82	O	GRATIFICAÇÃO - FGGE-1	1	442,80		
83	O	GRATIFICAÇÃO - FGGE-2	1	664,20		
90	O	AJUDA DE TRANSPORTE	6	946,00		
913	O	130. SALARIO PROPORCIONAL	1	1.775,37		
6	E	EMPRESTIMO CONSIG. CEF	4		1.136,50	
48	E	SINPRO	6		219,29	
58	E	EMPRESTIMO CONSIG. CEF II	1		97,00	
59	E	EMPRESTIMO CONSIG. CEF III	1		170,00	
60	E	EMPRESTIMO CONSIG. CEF IV	1		240,00	
61	E	EMPRESTIMO CONSIG. CEF V	1		143,00	
63	E	EMPRESTIMO CONSIG. SANTANDER	1		105,85	
919	E	PREVIDENCIA - RGPS	15		5.215,57	
920	E	IRRF - SALARIO	14		1.844,38	

<b>SALÁRIO-FAMÍLIA(R\$):</b>	<b>0,00</b>
<b>SALÁRIO-MATERNIDADE(R\$):</b>	<b>0,00</b>
<b>PENSÃO-ALIMENTÍCIA - VANT.(R\$)</b>	<b>0,00</b>

### RESUMO PARA EMPENHO (VALORES ORÇAMENTÁRIOS)

Cód	Descrição	Vantagens	Descontos	Líquido
1	Inativos / Pensionistas (3.1.90.01 e 3.1.90.03)	0,00	0,00	0,00
2	Contrato por Excep. Interesse Público (3.1.90.04 e 3.1.90.34)	0,00	0,00	0,00
3	Efetivos, Eletivos, Comissionados, Função de Confiança, Emprego Público (3.1.90.11 e 3.1.90.16)	51.641,15	0,00	51.641,15
	<b>TOTAL</b>	<b>51.641,15</b>	<b>0,00</b>	<b>51.641,15</b>

Documento Assinado Digitalmente por: JOAO LUIS FERREIRA FILHO, JOSE CRISTOVAM DA SILVA FILHO  
Assinatura: https://arquivo.pe.gov.br/epp/validada/Doc:seam/Código do documento: a4dbcb85-27a0-4e97-b0b6-6223288699f1a

# PREFEITURA MUNICIPAL DE LIMOEIRO

11.097.292/0001-49

PC COMENDADOR PESTANA 01 CENTRO LIMOEIRO PE 55700-000

Fone: (81) 3628-9701

07/01/2019  
Página 36 de 53

## Resumo Analítico Agosto de 2018

Cód.	T/C	Descrição	Qtd.	Vantagens	Descontos	Líquido
42		FUNDEB 60% - EJA - CELETISTAS	1	5.680,00	1.188,33	4.491,67
5	O	HORA AULA	1	4.544,00		
79	O	AULAS EXCEDENTES	1	1.136,00		
48	E	SINPRO	1		45,44	
919	E	PREVIDENCIA - RGPS	1		621,04	
920	E	IRRF - SALARIO	1		521,85	

<b>SALÁRIO-FAMÍLIA(R\$):</b>	<b>0,00</b>
<b>SALÁRIO-MATERNIDADE(R\$):</b>	<b>0,00</b>
<b>PENSÃO-ALIMENTÍCIA - VANT.(R\$)</b>	<b>0,00</b>

### RESUMO PARA EMPENHO (VALORES ORÇAMENTÁRIOS)

Cód	Descrição	Vantagens	Descontos	Líquido
1	Inativos / Pensionistas (3.1.90.01 e 3.1.90.03)	0,00	0,00	0,00
2	Contrato por Excep. Interesse Público (3.1.90.04 e 3.1.90.34)	0,00	0,00	0,00
3	Efetivos, Eletivos, Comissionados, Função de Confiança, Emprego Público (3.1.90.11 e 3.1.90.16)	5.680,00	0,00	5.680,00
	<b>TOTAL</b>	<b>5.680,00</b>	<b>0,00</b>	<b>5.680,00</b>

Documento Assinado Digitalmente por: JOAO LUIS FERREIRA DA SILVA FILHO  
 Assinatura: http://sistemas.pe.gov.br/epv/validaDoc.seam?codigo\_documento=4406cb85-27a0-4e97-b0b6-223583699f1a

# PREFEITURA MUNICIPAL DE LIMOEIRO

11.097.292/0001-49

PC COMENDADOR PESTANA 01 CENTRO LIMOEIRO PE 55700-000

Fone: (81) 3628-9701

07/01/2019  
Página 37 de 53

## Resumo Analítico Agosto de 2018

Cód.	T/C	Descrição	Qtd.	Vantagens	Descontos	Líquido
43		SEC DE PLANEJAMENTO, ADMINISTRACAO, TECN -	10	11.824,87	2.886,92	8.937,95
1	O	SALARIO BASE	10	9.540,00		
4	O	HORA EXTRA 50%	2	636,00		
8	O	QUINQUENIO 10%	1	95,40		
21	O	INSALUBRIDADE 20%	6	1.144,80		
40	O	INCORPORACAO	1	68,00		
908	O	1/3 FERIAS	1	340,67		
6	E	EMPRESTIMO CONSIG. CEF	7		958,72	
19	E	ASSEMULPE	1		9,54	
38	E	CARTAO BCSUL	1		19,27	
58	E	EMPRESTIMO CONSIG. CEF II	5		931,49	
59	E	EMPRESTIMO CONSIG. CEF III	1		49,18	
919	E	PREVIDENCIA - RGPS	10		918,72	

<b>SALÁRIO-FAMÍLIA(R\$):</b>	<b>0,00</b>
<b>SALÁRIO-MATERNIDADE(R\$):</b>	<b>0,00</b>
<b>PENSÃO-ALIMENTÍCIA - VANT.(R\$)</b>	<b>0,00</b>

### RESUMO PARA EMPENHO (VALORES ORÇAMENTÁRIOS)

Cód	Descrição	Vantagens	Descontos	Líquido
1	Inativos / Pensionistas (3.1.90.01 e 3.1.90.03)	0,00	0,00	0,00
2	Contrato por Excep. Interesse Público (3.1.90.04 e 3.1.90.34)	0,00	0,00	0,00
3	Efetivos, Eletivos, Comissionados, Função de Confiança, Emprego Público (3.1.90.11 e 3.1.90.16)	11.824,87	0,00	11.824,87
	<b>TOTAL</b>	<b>11.824,87</b>	<b>0,00</b>	<b>11.824,87</b>

Documento Assinado Digitalmente por: JOAO LUIS FERREIRA FILHO. JOSE CRISOSTOMO VANDERLIVA FILHO  
Assinatura em: https://stf.e-pec.pe.gov.br/epv/validaDoc.seam Código do documento: 4406085-2789-407-006-22358369911a

# PREFEITURA MUNICIPAL DE LIMOEIRO

11.097.292/0001-49

PC COMENDADOR PESTANA 01 CENTRO LIMOEIRO PE 55700-000

Fone: (81) 3628-9701

07/01/2019  
Página 38 de 53

## Resumo Analítico Agosto de 2018

Cód.	T/C	Descrição	Qtd.	Vantagens	Descontos	Líquido
44		SEC MUN DE DESENVOLVIMENTO ECONOMICO - CEL	1	985,71	76,32	
1	O	SALARIO BASE	1	954,00		
200	O	SALÁRIO-FAMÍLIA (RGPS)	1	31,71		
919	E	PREVIDENCIA - RGPS	1		76,32	

<b>SALÁRIO-FAMÍLIA(R\$):</b>	<b>31,71</b>
<b>SALÁRIO-MATERNIDADE(R\$):</b>	<b>0,00</b>
<b>PENSÃO-ALIMENTÍCIA - VANT.(R\$)</b>	<b>0,00</b>

### RESUMO PARA EMPENHO (VALORES ORÇAMENTÁRIOS)

Cód	Descrição	Vantagens	Descontos	Líquido
1	Inativos / Pensionistas (3.1.90.01 e 3.1.90.03)	0,00	0,00	0,00
2	Contrato por Excep. Interesse Público (3.1.90.04 e 3.1.90.34)	0,00	0,00	0,00
3	Efetivos, Eletivos, Comissionados, Função de Confiança, Emprego Público (3.1.90.11 e 3.1.90.16)	985,71	0,00	985,71
	<b>TOTAL</b>	<b>985,71</b>	<b>0,00</b>	<b>985,71</b>

Assinado Digitalmente por: JOAO LUIS FERREIRA FILHO, JOSE CRISTOVAM DA SILVA FILHO  
Assinatura: 440bc85-27a0-4e97-f0b6-223583699f1a

# PREFEITURA MUNICIPAL DE LIMOEIRO

11.097.292/0001-49

PC COMENDADOR PESTANA 01 CENTRO LIMOEIRO PE 55700-000

Fone: (81) 3628-9701

07/01/2019  
Página 39 de 53

## Resumo Analítico Agosto de 2018

Cód.	T/C	Descrição	Qtd.	Vantagens	Descontos	Líquido
45		SEC MUN DE EDUC E ESPORTE - REC PROPRIOS -	2	3.670,50	552,19	3.118,31
1	O	SALARIO BASE	1	954,00		
5	O	HORA AULA	1	2.716,50		
6	E	EMPRESTIMO CONSIG. CEF	1		203,00	
919	E	PREVIDENCIA - RGPS	2		320,81	
920	E	IRRF - SALARIO	1		28,38	

<b>SALÁRIO-FAMÍLIA(R\$):</b>	<b>0,00</b>
<b>SALÁRIO-MATERNIDADE(R\$):</b>	<b>0,00</b>
<b>PENSÃO-ALIMENTÍCIA - VANT.(R\$)</b>	<b>0,00</b>

### RESUMO PARA EMPENHO (VALORES ORÇAMENTÁRIOS)

Cód	Descrição	Vantagens	Descontos	Líquido
1	Inativos / Pensionistas (3.1.90.01 e 3.1.90.03)	0,00	0,00	0,00
2	Contrato por Excep. Interesse Público (3.1.90.04 e 3.1.90.34)	0,00	0,00	0,00
3	Efetivos, Eletivos, Comissionados, Função de Confiança, Emprego Público (3.1.90.11 e 3.1.90.16)	3.670,50	0,00	3.670,50
	<b>TOTAL</b>	<b>3.670,50</b>	<b>0,00</b>	<b>3.670,50</b>

Documento Assinado Digitalmente por: JOAO LUIS FERREIRA DA SILVA FILHO  
 Assinatura: http://atlas.cepe.gov.br/epp/validaDoc.seam?CodigoDoDoc=3970350&Assinatura=440bc85-27a0-4e97-60b6-223583699f1a

# PREFEITURA MUNICIPAL DE LIMOEIRO

11.097.292/0001-49

PC COMENDADOR PESTANA 01 CENTRO LIMOEIRO PE 55700-000

Fone: (81) 3628-9701

07/01/2019  
Página 40 de 53

## Resumo Analítico Agosto de 2018

Cód.	T/C	Descrição	Qtd.	Vantagens	Descontos	Líquido
46		SEC MUN DE FINANÇAS - CELETISTAS	1	954,00	438,86	515,14
1	O	SALARIO BASE	1	954,00		
6	E	EMPRESTIMO CONSIG. CEF	1		353,00	
19	E	ASSEMULPE	1		9,54	
919	E	PREVIDENCIA - RGPS	1		76,32	

<b>SALÁRIO-FAMÍLIA(R\$):</b>	<b>0,00</b>
<b>SALÁRIO-MATERNIDADE(R\$):</b>	<b>0,00</b>
<b>PENSÃO-ALIMENTÍCIA - VANT.(R\$)</b>	<b>0,00</b>

### RESUMO PARA EMPENHO (VALORES ORÇAMENTÁRIOS)

Cód	Descrição	Vantagens	Descontos	Líquido
1	Inativos / Pensionistas (3.1.90.01 e 3.1.90.03)	0,00	0,00	0,00
2	Contrato por Excep. Interesse Público (3.1.90.04 e 3.1.90.34)	0,00	0,00	0,00
3	Efetivos, Eletivos, Comissionados, Função de Confiança, Emprego Público (3.1.90.11 e 3.1.90.16)	954,00	0,00	954,00
	<b>TOTAL</b>	<b>954,00</b>	<b>0,00</b>	<b>954,00</b>

Documento Assinado Digitalmente por: JOAO LUIS FERREIRA FILHO  
 Assinatura: 440bc85-27a0-4e97-60b6-223583699f1a

# PREFEITURA MUNICIPAL DE LIMOEIRO

11.097.292/0001-49

PC COMENDADOR PESTANA 01 CENTRO LIMOEIRO PE 55700-000

Fone: (81) 3628-9701

07/01/2019  
Página 41 de 53

## Resumo Analítico Agosto de 2018

Cód.	T/C	Descrição	Qtd.	Vantagens	Descontos	Líquido
47		SEC MUN DE INFRA-ESTRUTURA - CELETISTAS	12	15.422,40	2.848,72	12.573,68
1	O	SALARIO BASE	12	11.474,00		
4	O	HORA EXTRA 50%	3	954,00		
21	O	INSALUBRIDADE 20%	12	2.294,80		
107	O	HORA EXTRA 50% RETROATIVO	1	318,00		
908	O	1/3 FERIAS	1	381,60		
6	E	EMPRESTIMO CONSIG. CEF	6		989,81	
19	E	ASSEMULPE	5		47,96	
38	E	CARTÃO BCSUL	1		22,71	
58	E	EMPRESTIMO CONSIG. CEF II	4		466,12	
59	E	EMPRESTIMO CONSIG. CEF III	1		101,09	
919	E	PREVIDENCIA - RGPS	12		1.221,03	

SALÁRIO-FAMÍLIA(R\$):	0,00
SALÁRIO-MATERNIDADE(R\$):	0,00
PENSÃO-ALIMENTÍCIA - VANT.(R\$)	0,00

### RESUMO PARA EMPENHO (VALORES ORÇAMENTÁRIOS)

Cód	Descrição	Vantagens	Descontos	Líquido
1	Inativos / Pensionistas (3.1.90.01 e 3.1.90.03)	0,00	0,00	0,00
2	Contrato por Excep. Interesse Público (3.1.90.04 e 3.1.90.34)	0,00	0,00	0,00
3	Efetivos, Eletivos, Comissionados, Função de Confiança, Emprego Público (3.1.90.11 e 3.1.90.16)	15.422,40	0,00	15.422,40
	<b>TOTAL</b>	<b>15.422,40</b>	<b>0,00</b>	<b>15.422,40</b>

Documento Assinado Digitalmente por: JOAO LUIS FERREIRA FILHO, JOSE CESAR VIANA DA SILVA FILHO  
Assinatura: https://stf.e-pec.pe.gov.br/epp/validaDoc.seam Código do documento: 14406c685271a14497-60b6-223583699f1a

# PREFEITURA MUNICIPAL DE LIMOEIRO

11.097.292/0001-49

PC COMENDADOR PESTANA 01 CENTRO LIMOEIRO PE 55700-000

Fone: (81) 3628-9701

07/01/2019  
Página 42 de 53

## Resumo Analítico Agosto de 2018

Cód.	T/C	Descrição	Qtd.	Vantagens	Descontos	Líquido
48		SEC MUN DE INFRA-ESTRUTURA - LIMPEZA URBAN	1	1.272,00	276,47	
1	O	SALARIO BASE	1	954,00		
908	O	1/3 FERIAS	1	318,00		
6	E	EMPRESTIMO CONSIG. CEF	1		200,15	
919	E	PREVIDENCIA - RGPS	1		76,32	

<b>SALÁRIO-FAMÍLIA(R\$):</b>	<b>0,00</b>
<b>SALÁRIO-MATERNIDADE(R\$):</b>	<b>0,00</b>
<b>PENSÃO-ALIMENTÍCIA - VANT.(R\$)</b>	<b>0,00</b>

### RESUMO PARA EMPENHO (VALORES ORÇAMENTÁRIOS)

Cód	Descrição	Vantagens	Descontos	Líquido
1	Inativos / Pensionistas (3.1.90.01 e 3.1.90.03)	0,00	0,00	0,00
2	Contrato por Excep. Interesse Público (3.1.90.04 e 3.1.90.34)	0,00	0,00	0,00
3	Efetivos, Eletivos, Comissionados, Função de Confiança, Emprego Público (3.1.90.11 e 3.1.90.16)	1.272,00	0,00	1.272,00
	<b>TOTAL</b>	<b>1.272,00</b>	<b>0,00</b>	<b>1.272,00</b>

Assinado Digitalmente por: JOAO LUIS FERREIRA FILHO  
CPF: 00000000000  
Doc: sem  
Codigo do Documento: 440bc85-27a0-4e97-60b6-223583699f1a

# PREFEITURA MUNICIPAL DE LIMOEIRO

11.097.292/0001-49

PC COMENDADOR PESTANA 01 CENTRO LIMOEIRO PE 55700-000

Fone: (81) 3628-9701

07/01/2019  
Página 43 de 53

## Resumo Analítico Agosto de 2018

Cód.	T/C	Descrição	Qtd.	Vantagens	Descontos	Líquido
49		SEC MUN DE SEGURANÇA CIDADÃ E JUSTIÇA - GU	1	1.240,20	99,22	1.140,98
1	O	SALARIO BASE	1	954,00		
4	O	HORA EXTRA 50%	1	286,20		
919	E	PREVIDENCIA - RGPS	1		99,22	

SALÁRIO-FAMÍLIA(R\$):	0,00
SALÁRIO-MATERNIDADE(R\$):	0,00
PENSÃO-ALIMENTÍCIA - VANT.(R\$)	0,00

### RESUMO PARA EMPENHO (VALORES ORÇAMENTÁRIOS)

Cód	Descrição	Vantagens	Descontos	Líquido
1	Inativos / Pensionistas (3.1.90.01 e 3.1.90.03)	0,00	0,00	0,00
2	Contrato por Excep. Interesse Público (3.1.90.04 e 3.1.90.34)	0,00	0,00	0,00
3	Efetivos, Eletivos, Comissionados, Função de Confiança, Emprego Público (3.1.90.11 e 3.1.90.16)	1.240,20	0,00	1.240,20
	<b>TOTAL</b>	<b>1.240,20</b>	<b>0,00</b>	<b>1.240,20</b>

Assinado Digitalmente por: JOAO LUIS FERREIRA FILHO  
CPF: 00000000000  
Assinatura: 440bc85-27a0-4e97-f0b6-223583699f1a

# PREFEITURA MUNICIPAL DE LIMOEIRO

11.097.292/0001-49

PC COMENDADOR PESTANA 01 CENTRO LIMOEIRO PE 55700-000

Fone: (81) 3628-9701

07/01/2019  
Página 44 de 53

## Resumo Analítico Agosto de 2018

Cód.	T/C	Descrição	Qtd.	Vantagens	Descontos	Líquido
50		FUNDEB 40% - CONTRATO EMERGENCIAL	169	172.751,87	13.232,06	159.519,81
1	O	SALARIO BASE	169	158.268,60		
4	O	HORA EXTRA 50%	13	2.862,01		
72	O	ADICIONAL NOTURNO (HORAS)	29	2.958,99		
90	O	AJUDA DE TRANSPORTE	30	4.552,00		
107	O	HORA EXTRA 50% RETROATIVO	1	238,50		
200	O	SALÁRIO-FAMÍLIA (RGPS)	64	2.758,77		
907	O	FERIAS PROPORCIONAIS	1	556,50		
913	O	130. SALARIO PROPORCIONAL	1	556,50		
17	E	FALTAS	1		31,80	
19	E	ASSEMULPE	1		9,54	
919	E	PREVIDENCIA - RGPS	169		13.190,72	

<b>SALÁRIO-FAMÍLIA(R\$):</b>	<b>2.758,77</b>
<b>SALÁRIO-MATERNIDADE(R\$):</b>	<b>0,00</b>
<b>PENSÃO-ALIMENTÍCIA - VANT.(R\$)</b>	<b>0,00</b>

### RESUMO PARA EMPENHO (VALORES ORÇAMENTÁRIOS)

Cód	Descrição	Vantagens	Descontos	Líquido
1	Inativos / Pensionistas (3.1.90.01 e 3.1.90.03)	0,00	0,00	0,00
2	Contrato por Excep. Interesse Público (3.1.90.04 e 3.1.90.34)	12.624,24	0,00	12.624,24
3	Efetivos, Eletivos, Comissionados, Função de Confiança, Emprego Público (3.1.90.11 e 3.1.90.16)	160.127,63	0,00	160.127,63
	<b>TOTAL</b>	<b>172.751,87</b>	<b>0,00</b>	<b>172.751,87</b>

Documento Assinado Digitalmente por: JOAO LUIS FERREIRA FILHO. JOSE DA SILVA FILHO  
Assinatura: https://stf.jce.pe.gov.br/epp/validaDoc.seam Código do documento: 1406088571414097-60b6-223583699f1a

# PREFEITURA MUNICIPAL DE LIMOEIRO

11.097.292/0001-49

PC COMENDADOR PESTANA 01 CENTRO LIMOEIRO PE 55700-000

Fone: (81) 3628-9701

07/01/2019  
Página 45 de 53

## Resumo Analítico Agosto de 2018

Cód.	T/C	Descrição	Qtd.	Vantagens	Descontos	Líquido
53		SEC EXECUTIVA DE INDUSTRIA E COMERCIO - CO	5	12.100,00	1.392,33	10.707,67
2	O	CARGO COMISSIONADO	5	12.100,00		
919	E	PREVIDENCIA - RGPS	5		1.141,00	
920	E	IRRF - SALARIO	2		251,33	

<b>SALÁRIO-FAMÍLIA(R\$):</b>	<b>0,00</b>
<b>SALÁRIO-MATERNIDADE(R\$):</b>	<b>0,00</b>
<b>PENSÃO-ALIMENTÍCIA - VANT.(R\$)</b>	<b>0,00</b>

### RESUMO PARA EMPENHO (VALORES ORÇAMENTÁRIOS)

Cód	Descrição	Vantagens	Descontos	Líquido
1	Inativos / Pensionistas (3.1.90.01 e 3.1.90.03)	0,00	0,00	0,00
2	Contrato por Excep. Interesse Público (3.1.90.04 e 3.1.90.34)	0,00	0,00	0,00
3	Efetivos, Eletivos, Comissionados, Função de Confiança, Emprego Público (3.1.90.11 e 3.1.90.16)	12.100,00	0,00	12.100,00
	<b>TOTAL</b>	<b>12.100,00</b>	<b>0,00</b>	<b>12.100,00</b>

Documento Assinado Digitalmente por: JOAO LUIS FERREIRA FILHO  
 Assinatura: http://ptst.ice.pe.gov.br/epv/validadaDoc.seam?codigoDocumento:440bc85-27a0-4e97-60b6-223583699f1a

# PREFEITURA MUNICIPAL DE LIMOEIRO

11.097.292/0001-49

PC COMENDADOR PESTANA 01 CENTRO LIMOEIRO PE 55700-000

Fone: (81) 3628-9701

07/01/2019  
Página 46 de 53

## Resumo Analítico Agosto de 2018

Cód.	T/C	Descrição	Qtd.	Vantagens	Descontos	Líquido
54		SEC DE PLANEJAMENTO DA GESTAO - COMISSIONA	3	15.050,00	2.912,17	12.137,83
2	O	CARGO COMISSIONADO	3	13.500,00		
32	O	GRATIFICAÇÃO 50%	1	1.150,00		
908	O	1/3 FERIAS	1	400,00		
919	E	PREVIDENCIA - RGPS	3		1.096,54	
920	E	IRRF - SALARIO	2		1.815,63	

<b>SALÁRIO-FAMÍLIA(R\$):</b>	<b>0,00</b>
<b>SALÁRIO-MATERNIDADE(R\$):</b>	<b>0,00</b>
<b>PENSÃO-ALIMENTÍCIA - VANT.(R\$)</b>	<b>0,00</b>

### RESUMO PARA EMPENHO (VALORES ORÇAMENTÁRIOS)

Cód	Descrição	Vantagens	Descontos	Líquido
1	Inativos / Pensionistas (3.1.90.01 e 3.1.90.03)	0,00	0,00	0,00
2	Contrato por Excep. Interesse Público (3.1.90.04 e 3.1.90.34)	0,00	0,00	0,00
3	Efetivos, Eletivos, Comissionados, Função de Confiança, Emprego Público (3.1.90.11 e 3.1.90.16)	15.050,00	0,00	15.050,00
	<b>TOTAL</b>	<b>15.050,00</b>	<b>0,00</b>	<b>15.050,00</b>

Documento Assinado Digitalmente por: JOAO LUIS FERREIRA DA SILVA FILHO  
 Assinatura: http://atendimento.pe.gov.br/epp/validaDoc.seam?CodigoDoDocumento=440bc85-27a0-4e97-60b6-223583699f1a

# PREFEITURA MUNICIPAL DE LIMOEIRO

11.097.292/0001-49

PC COMENDADOR PESTANA 01 CENTRO LIMOEIRO PE 55700-000

Fone: (81) 3628-9701

07/01/2019  
Página 47 de 53

## Resumo Analítico Agosto de 2018

Cód.	T/C	Descrição	Qtd.	Vantagens	Descontos	Líquido
55		SEC MUN DE CULTURA, TURISMO E LAZER - COMI	4	7.400,00	666,36	6.733,64
2	O	CARGO COMISSIONADO	4	7.400,00		
919	E	PREVIDENCIA - RGPS	4		638,00	
920	E	IRRF - SALARIO	2		28,36	

SALÁRIO-FAMÍLIA(R\$):	0,00
SALÁRIO-MATERNIDADE(R\$):	0,00
PENSÃO-ALIMENTÍCIA - VANT.(R\$)	0,00

### RESUMO PARA EMPENHO (VALORES ORÇAMENTÁRIOS)

Cód	Descrição	Vantagens	Descontos	Líquido
1	Inativos / Pensionistas (3.1.90.01 e 3.1.90.03)	0,00	0,00	0,00
2	Contrato por Excep. Interesse Público (3.1.90.04 e 3.1.90.34)	0,00	0,00	0,00
3	Efetivos, Eletivos, Comissionados, Função de Confiança, Emprego Público (3.1.90.11 e 3.1.90.16)	7.400,00	0,00	7.400,00
	<b>TOTAL</b>	<b>7.400,00</b>	<b>0,00</b>	<b>7.400,00</b>

Assinado Digitalmente por: JOAO LUIS FERREIRA FILHO  
CPF: 000.000.000-00  
Documento: 44dbcb85-27a0-4e97-b0b6-223583699f1a

# PREFEITURA MUNICIPAL DE LIMOEIRO

11.097.292/0001-49

PC COMENDADOR PESTANA 01 CENTRO LIMOEIRO PE 55700-000

Fone: (81) 3628-9701

07/01/2019  
Página 49 de 53

## Resumo Analítico Agosto de 2018

Cód.	T/C	Descrição	Qtd.	Vantagens	Descontos	Líquido
57		SEC EXECUTIVA DE GOVERNO - COMISSIONADO	1	6.200,00	1.154,34	5.045,66
2	O	CARGO COMISSIONADO	1	2.300,00		
32	O	GRATIFICAÇÃO 50%	1	1.150,00		
74	O	GRATIFICACAO PREGAO	1	1.200,00		
908	O	1/3 FERIAS	1	1.550,00		
919	E	PREVIDENCIA - RGPS	1		511,50	
920	E	IRRF - SALARIO	1		642,84	

<b>SALÁRIO-FAMÍLIA(R\$):</b>	<b>0,00</b>
<b>SALÁRIO-MATERNIDADE(R\$):</b>	<b>0,00</b>
<b>PENSÃO-ALIMENTÍCIA - VANT.(R\$)</b>	<b>0,00</b>

### RESUMO PARA EMPENHO (VALORES ORÇAMENTÁRIOS)

Cód	Descrição	Vantagens	Descontos	Líquido
1	Inativos / Pensionistas (3.1.90.01 e 3.1.90.03)	0,00	0,00	0,00
2	Contrato por Excep. Interesse Público (3.1.90.04 e 3.1.90.34)	0,00	0,00	0,00
3	Efetivos, Eletivos, Comissionados, Função de Confiança, Emprego Público (3.1.90.11 e 3.1.90.16)	6.200,00	0,00	6.200,00
	<b>TOTAL</b>	<b>6.200,00</b>	<b>0,00</b>	<b>6.200,00</b>

Documento Assinado Digitalmente por: JOAO LUIS FERRERIRA FILHO - JOSÉ CRISTOVAM DA SILVA FILHO  
 Assinatura: https://stc.ce.gov.br/epv/validaDoc.seam?codigo\_documento=1106cb85-27a0-4e97-60b6-223583699f1a

# PREFEITURA MUNICIPAL DE LIMOEIRO

11.097.292/0001-49

PC COMENDADOR PESTANA 01 CENTRO LIMOEIRO PE 55700-000

Fone: (81) 3628-9701

07/01/2019  
Página 50 de 53

## Resumo Analítico Agosto de 2018

Cód.	T/C	Descrição	Qtd.	Vantagens	Descontos	Líquido
59		SEC MUN DE CULTURA, TURISMO E LAZER - EFET	4	5.162,00	1.175,46	3.986,54
1	O	SALARIO BASE	4	3.816,00		
7	O	QUINQUENIO 5%	1	56,70		
41	O	ESTABILIDADE FINANCEIRA	1	180,00		
57	O	COMP CARGO COMISSIONADO	1	1.109,30		
6	E	EMPRESTIMO CONSIG. CEF	2		434,62	
19	E	ASSEMULPE	2		19,08	
58	E	EMPRESTIMO CONSIG. CEF II	2		126,03	
59	E	EMPRESTIMO CONSIG. CEF III	1		17,18	
920	E	IRRF - SALARIO	1		10,73	
942	E	PREVIDÊNCIA - RPPS	4		567,82	

<b>SALÁRIO-FAMÍLIA(R\$):</b>	<b>0,00</b>
<b>SALÁRIO-MATERNIDADE(R\$):</b>	<b>0,00</b>
<b>PENSÃO-ALIMENTÍCIA - VANT.(R\$)</b>	<b>0,00</b>

### RESUMO PARA EMPENHO (VALORES ORÇAMENTÁRIOS)

Cód	Descrição	Vantagens	Descontos	Líquido
1	Inativos / Pensionistas (3.1.90.01 e 3.1.90.03)	0,00	0,00	0,00
2	Contrato por Excep. Interesse Público (3.1.90.04 e 3.1.90.34)	0,00	0,00	0,00
3	Efetivos, Eletivos, Comissionados, Função de Confiança, Emprego Público (3.1.90.11 e 3.1.90.16)	5.162,00	0,00	5.162,00
	<b>TOTAL</b>	<b>5.162,00</b>	<b>0,00</b>	<b>5.162,00</b>

Documento Assinado Digitalmente por: JOAO LUIS FERREIRA FILHO, JOSE CARLOS DA SILVA FILHO, DA SILVA FILHO  
Assinatura: a4d0bc18512404e974b0b6223583699f1a

# PREFEITURA MUNICIPAL DE LIMOEIRO

11.097.292/0001-49

PC COMENDADOR PESTANA 01 CENTRO LIMOEIRO PE 55700-000

Fone: (81) 3628-9701

07/01/2019  
Página 51 de 53

## Resumo Analítico Agosto de 2018

Cód.	T/C	Descrição	Qtd.	Vantagens	Descontos	Líquido
60		SEC EXECUTIVA DE GOVERNO - EFETIVOS	1	5.000,00	915,12	4.084,88
1	O	SALARIO BASE	1	954,00		
57	O	COMP CARGO COMISSONADO	1	4.046,00		
920	E	IRRF - SALARIO	1		365,12	
942	E	PREVIDÊNCIA - RPPS	1		550,00	

<b>SALÁRIO-FAMÍLIA(R\$):</b>	<b>0,00</b>
<b>SALÁRIO-MATERNIDADE(R\$):</b>	<b>0,00</b>
<b>PENSÃO-ALIMENTÍCIA - VANT.(R\$)</b>	<b>0,00</b>

### RESUMO PARA EMPENHO (VALORES ORÇAMENTÁRIOS)

Cód	Descrição	Vantagens	Descontos	Líquido
1	Inativos / Pensionistas (3.1.90.01 e 3.1.90.03)	0,00	0,00	0,00
2	Contrato por Excep. Interesse Público (3.1.90.04 e 3.1.90.34)	0,00	0,00	0,00
3	Efetivos, Eletivos, Comissionados, Função de Confiança, Emprego Público (3.1.90.11 e 3.1.90.16)	5.000,00	0,00	5.000,00
	<b>TOTAL</b>	<b>5.000,00</b>	<b>0,00</b>	<b>5.000,00</b>

Assinado Digitalmente por: JOAO LUIS FERREIRA FILHO  
CPF: 050.000.000-00  
Assinatura: 440bc85-27a0-4e97-60b6-223583699f1a

# PREFEITURA MUNICIPAL DE LIMOEIRO

11.097.292/0001-49

PC COMENDADOR PESTANA 01 CENTRO LIMOEIRO PE 55700-000

Fone: (81) 3628-9701

07/01/2019

Página 52 de 53

## Resumo Analítico Agosto de 2018

Cód.	T/C	Descrição	Qtd.	Vantagens	Descontos	Líquido
		TOTAL GERAL	1513	2.978.268,05	580.371,43	2.397.896,62
1	O	SALARIO BASE	977	1.020.924,41		
2	O	CARGO COMISSIONADO	71	227.466,67		
3	O	SUBSIDIOS	2	30.000,00		
4	O	HORA EXTRA 50%	156	40.925,73		
5	O	HORA AULA	373	1.103.370,90		
7	O	QUINQUENIO 5%	157	15.800,62		
8	O	QUINQUENIO 10%	56	8.259,39		
9	O	QUINQUENIO 15%	31	10.360,64		
10	O	QUINQUENIO 20%	32	8.393,89		
11	O	QUINQUENIO 25%	6	4.072,05		
12	O	QUINQUENIO 30%	5	1.681,95		
21	O	INSALUBRIDADE 20%	146	27.969,20		
22	O	INSALUBRIDADE 40%	11	4.456,00		
31	O	GRATIFICAÇÃO 30%	2	1.050,59		
32	O	GRATIFICAÇÃO 50%	9	8.972,75		
39	O	QUINQUENIO FIXO	7	2.340,51		
40	O	INCORPORAÇÃO	10	966,00		
41	O	ESTABILIDADE FINANCEIRA	25	11.693,50		
42	O	ABONO DE PERMANENCIA	26	11.703,01		
44	O	PROVENTOS DE INATIVOS	46	59.982,88		
47	O	RISCO DE VIDA 30%	56	22.290,24		
51	O	PO DE GIZ	1	460,50		
55	O	DIFERENÇA SALARIAL	2	726,05		
57	O	COMP CARGO COMISSIONADO	24	40.470,16		
72	O	ADICIONAL NOTURNO (HORAS)	47	5.344,00		
73	O	GRATIFICACAO LICITACAO	2	2.400,00		
74	O	GRATIFICACAO PREGAO	2	2.400,00		
79	O	AULAS EXCEDENTES	62	55.331,53		
80	O	AULAS SUBSTITUIÇÃO	11	18.942,00		
82	O	GRATIFICAÇÃO - FGGE-1	10	4.428,00		
83	O	GRATIFICAÇÃO - FGGE-2	8	5.313,60		
84	O	GRATIFICAÇÃO - FGGE-3	5	3.874,50		
85	O	GRATIFICAÇÃO - FGGE-4	4	2.656,80		
87	O	COMISSAO A IMOVEIS	5	1.100,00		
89	O	ADICIONAL NOTURNO (HORAS) GUARDA	43	5.406,97		
90	O	AJUDA DE TRANSPORTE	206	33.744,00		
97	O	DIFICIL ACESSO	17	7.503,46		
99	O	ABONO DE PERMANENCIA RETROATIVO	1	550,00		
102	O	AJUDA DE TRANSPORTE RETROATIVO	1	132,00		
107	O	HORA EXTRA 50% RETROATIVO	5	1.061,20		
108	O	GRATIFICAÇÃO	16	7.235,51		
200	O	SALÁRIO-FAMÍLIA (RGPS)	154	7.039,62		
204	O	AULAS SUBSTITUIÇÃO - RETROATIVO	2	4.059,00		
903	O	SALARIO MATERNIDADE	1	2.029,50		
904	O	SALARIO FAMILIA	95	3.863,49		
907	O	FERIAS PROPORCIONAIS	8	7.680,52		
908	O	1/3 FERIAS	36	19.907,90		
913	O	130. SALARIO PROPORCIONAL	10	13.864,74		
917	O	AFASTADO AUX.DOENCA	4	4.147,56		
948	O	SALARIO MATERNIDADE (RECURSO PROPRIO)	7	15.180,42		
954	O	LICENCA-PRÊMIO	36	71.317,89		
88	O	DEV PAGAMENTO INDEVIDO	2		670,79	
6	E	EMPRESTIMO CONSIG. CEF	444		125.771,31	
17	E	FALTAS	8		2.055,35	
19	E	ASSEMULPE	111		1.575,36	
27	E	PENSÃO ALIMENTICIA	10		3.686,65	
38	E	CARTÃO BCSUL	22		562,93	
43	E	SMOEPE	5		122,50	
46	E	AGMATASPE	47		1.549,67	
48	E	SINPRO	84		2.825,32	
50	E	DESC SIND FUNC	2		19,34	
54	E	EMPRESTIMO CONSIG. CEF (LIMOEIROPREV)	13		3.716,84	

Documento Assinado Digitalmente por: JOAO LUIS FERREIRA FILHO, JOSE CRISTOVAM DA SILVA FILHO  
Assinatura: https://stf.ce.gov.br/epp/validaDoc.seam Código do documento: a4dbcb85-27a0-4e97-b0b6-223583699f1a

# PREFEITURA MUNICIPAL DE LIMOEIRO

11.097.292/0001-49

PC COMENDADOR PESTANA 01 CENTRO LIMOEIRO PE 55700-000

Fone: (81) 3628-9701

07/01/2019  
Página 53 de 53

## Resumo Analítico Agosto de 2018

Cód.	T/C	Descrição	Qtd.	Vantagens	Descontos	Líquido
58	E	EMPRESTIMO CONSIG. CEF II	221		41.316,26	
59	E	EMPRESTIMO CONSIG. CEF III	103		14.515,51	
60	E	EMPRESTIMO CONSIG. CEF IV	40		6.170,12	
61	E	EMPRESTIMO CONSIG. CEF V	16		3.710,96	
62	E	EMPRESTIMO CONSIG. CEF VI	8		1.320,96	
63	E	EMPRESTIMO CONSIG. SANTANDER	47		10.542,37	
65	E	EMPRESTIMO CONSIG. CEF (LIMOEIROPREV) II	7		1.047,92	
66	E	EMPRESTIMO CONSIG. CEF (LIMOEIROPREV) II	2		143,43	
67	E	EMPRESTIMO CONSIG. CEF (LIMOEIROPREV) IV	1		71,56	
68	E	EMPRESTIMO CONSIG. CEF (LIMOEIROPREV) V	1		107,69	
91	E	EMPRESTIMO CONSIG. DAYCOVAL	1		152,55	
919	E	PREVIDENCIA - RGPS	626		77.986,43	
920	E	IRRF - SALARIO	462		76.855,49	
942	E	PREVIDÊNCIA - RPPS	817		203.260,55	
994	E	EMPRESTIMO CONSIG. SANTANDER II	3		613,57	

<b>SALÁRIO-FAMÍLIA(R\$):</b>	<b>10.903,11</b>
<b>SALÁRIO-MATERNIDADE(R\$):</b>	<b>17.209,92</b>
<b>PENSÃO-ALIMENTÍCIA - VANT.(R\$)</b>	<b>0,00</b>

### RESUMO PARA EMPENHO (VALORES ORÇAMENTÁRIOS)

Cód	Descrição	Vantagens	Descontos	Líquido
1	Inativos / Pensionistas (3.1.90.01 e 3.1.90.03)	0,00	0,00	0,00
2	Contrato por Excep. Interesse Público (3.1.90.04 e 3.1.90.34)	162.769,87	0,00	162.769,87
3	Efetivos, Eletivos, Comissionados, Função de Confiança, Emprego Público (3.1.90.11 e 3.1.90.16)	2.808.081,98	670,79	2.807.411,19
<b>TOTAL</b>		<b>2.970.851,85</b>	<b>670,79</b>	<b>2.970.181,06</b>

Assinado Digitalmente por: JOAO LUIS FERREIRA FILHO, JOSE CRISTOVAM DA SILVA FILHO  
Assinatura: 20180807140622358369911a  
Assinado em: 07/01/2019 14:06:22  
Documento: https://stc.ce.gov.br/epp/validaDoc.seam Código do documento: a40bc88-27a8-4740-622358369911a

# PREFEITURA MUNICIPAL DE LIMOEIRO

11.097.292/0001-49

PC COMENDADOR PESTANA 01 CENTRO LIMOEIRO PE 55700-000

Fone: (81) 3628-9701

07/01/2019  
Página 1 de 53

## Resumo Analítico Setembro de 2018

Cód.	T/C	Descrição	Qtd.	Vantagens	Descontos	Líquido
1		SEC DE PLANEJAMENTO, ADMINISTRACAO, TECN -	57	76.739,75	20.410,79	56.328,96
1	O	SALARIO BASE	52	49.449,00		
4	O	HORA EXTRA 50%	17	4.770,00		
7	O	QUINQUENIO 5%	17	859,30		
8	O	QUINQUENIO 10%	11	1.033,50		
9	O	QUINQUENIO 15%	6	931,05		
10	O	QUINQUENIO 20%	3	986,10		
21	O	INSALUBRIDADE 20%	18	3.402,60		
40	O	INCORPORACAO	3	266,00		
41	O	ESTABILIDADE FINANCEIRA	7	3.253,50		
42	O	ABONO DE PERMANENCIA	3	650,83		
57	O	COMP CARGO COMISSONADO	3	1.197,60		
74	O	GRATIFICACAO PREGAO	1	1.200,00		
90	O	AJUDA DE TRANSPORTE	1	120,00		
107	O	HORA EXTRA 50% RETROATIVO	1	318,00		
108	O	GRATIFICACAO	1	345,46		
904	O	SALARIO FAMILIA	8	348,81		
908	O	1/3 FERIAS	5	1.860,30		
954	O	LICENCA-PRÊMIO	5	5.747,70		
6	E	EMPRESTIMO CONSIG. CEF	35		7.570,50	
17	E	FALTAS	1		985,80	
19	E	ASSEMULPE	17		162,18	
27	E	PENSÃO ALIMENTICIA	1		78,16	
38	E	CARTÃO BCSUL	4		108,47	
58	E	EMPRESTIMO CONSIG. CEF II	16		1.511,47	
59	E	EMPRESTIMO CONSIG. CEF III	7		734,15	
60	E	EMPRESTIMO CONSIG. CEF IV	4		184,33	
63	E	EMPRESTIMO CONSIG. SANTANDER	8		912,86	
919	E	PREVIDENCIA - RGPS	1		76,32	
920	E	IRRF - SALARIO	2		77,88	
942	E	PREVIDÊNCIA - RPPS	56		8.008,67	

<b>SALÁRIO-FAMÍLIA(R\$):</b>	<b>348,81</b>
<b>SALÁRIO-MATERNIDADE(R\$):</b>	<b>0,00</b>
<b>PENSÃO-ALIMENTÍCIA - VANT.(R\$)</b>	<b>0,00</b>

### RESUMO PARA EMPENHO (VALORES ORÇAMENTÁRIOS)

Cód	Descrição	Vantagens	Descontos	Líquido
1	Inativos / Pensionistas (3.1.90.01 e 3.1.90.03)	0,00	0,00	0,00
2	Contrato por Excep. Interesse Público (3.1.90.04 e 3.1.90.34)	0,00	0,00	0,00
3	Efetivos, Eletivos, Comissionados, Função de Confiança, Emprego Público (3.1.90.11 e 3.1.90.16)	76.739,75	0,00	76.739,75
	<b>TOTAL</b>	<b>76.739,75</b>	<b>0,00</b>	<b>76.739,75</b>

Documento Assinado Digitalmente por: JOAO LUIS FERREIRA FILHO, JOSE CRISTOVAM DA SILVA FILHO  
Assinatura em: https://sistema.pe.gov.br/epp/validaDoc.seam Código do documento: a4dbcb85-27a0-4e97-b0b6-223583699f1a

# PREFEITURA MUNICIPAL DE LIMOEIRO

11.097.292/0001-49

PC COMENDADOR PESTANA 01 CENTRO LIMOEIRO PE 55700-000

Fone: (81) 3628-9701

07/01/2019  
Página 2 de 53

## Resumo Analítico Setembro de 2018

Cód.	T/C	Descrição	Qtd.	Vantagens	Descontos	Líquido
2		SEC MUN DE FINANCAS - EFETIVOS	12	31.893,51	8.585,41	23.308,10
1	O	SALARIO BASE	12	11.448,00		
7	O	QUINQUENIO 5%	4	208,80		
8	O	QUINQUENIO 10%	3	333,00		
9	O	QUINQUENIO 15%	3	594,30		
32	O	GRATIFICAÇÃO 50%	2	1.272,75		
40	O	INCORPORAÇÃO	3	428,00		
41	O	ESTABILIDADE FINANCEIRA	3	1.500,00		
42	O	ABONO DE PERMANENCIA	2	808,40		
57	O	COMP CARGO COMISSIONADO	8	11.719,10		
73	O	GRATIFICACAO LICITACAO	1	1.200,00		
87	O	COMISSAO A IMOVEIS	5	1.100,00		
90	O	AJUDA DE TRANSPORTE	1	132,00		
108	O	GRATIFICAÇÃO	1	515,83		
908	O	1/3 FERIAS	1	633,33		
6	E	EMPRESTIMO CONSIG. CEF	7		2.638,42	
19	E	ASSEMULPE	5		47,70	
38	E	CARTÃO BCSUL	1		55,26	
58	E	EMPRESTIMO CONSIG. CEF II	4		510,44	
59	E	EMPRESTIMO CONSIG. CEF III	1		87,46	
63	E	EMPRESTIMO CONSIG. SANTANDER	3		799,23	
920	E	IRRF - SALARIO	7		989,97	
942	E	PREVIDÊNCIA - RPPS	12		3.335,17	
994	E	EMPRESTIMO CONSIG. SANTANDER II	1		121,76	

SALÁRIO-FAMÍLIA(R\$):	0,00
SALÁRIO-MATERNIDADE(R\$):	0,00
PENSÃO-ALIMENTÍCIA - VANT.(R\$)	0,00

### RESUMO PARA EMPENHO (VALORES ORÇAMENTÁRIOS)

Cód	Descrição	Vantagens	Descontos	Líquido
1	Inativos / Pensionistas (3.1.90.01 e 3.1.90.03)	0,00	0,00	0,00
2	Contrato por Excep. Interesse Público (3.1.90.04 e 3.1.90.34)	0,00	0,00	0,00
3	Efetivos, Eletivos, Comissionados, Função de Confiança, Emprego Público (3.1.90.11 e 3.1.90.16)	31.893,51	0,00	31.893,51
<b>TOTAL</b>		<b>31.893,51</b>	<b>0,00</b>	<b>31.893,51</b>

Documento Assinado Digitalmente por: JOAO LUIS FERREIRA FILHO, JOSE CRISTOVAM DA SILVA FILHO  
Assinatura: https://stf.e-ccf.br/pe.gov.br/epp/validada/Doc:seam/Código do documento: a40bc85-27a0-4e97-b0b6-2235836991a

# PREFEITURA MUNICIPAL DE LIMOEIRO

11.097.292/0001-49

PC COMENDADOR PESTANA 01 CENTRO LIMOEIRO PE 55700-000

Fone: (81) 3628-9701

07/01/2019  
Página 3 de 53

## Resumo Analítico Setembro de 2018

Cód.	T/C	Descrição	Qtd.	Vantagens	Descontos	Líquido
3		SEC MUN DE DESENVOLVIMENTO ECONOMICO - EFE	6	9.359,17	1.440,10	7.919,07
1	O	SALARIO BASE	6	5.730,00		
7	O	QUINQUENIO 5%	2	125,40		
8	O	QUINQUENIO 10%	1	135,40		
21	O	INSALUBRIDADE 20%	1	192,00		
41	O	ESTABILIDADE FINANCEIRA	2	1.000,00		
57	O	COMP CARGO COMISSIONADO	1	1.346,00		
908	O	1/3 FERIAS	2	830,37		
6	E	EMPRESTIMO CONSIG. CEF	2		413,94	
19	E	ASSEMULPE	1		9,54	
58	E	EMPRESTIMO CONSIG. CEF II	1		67,72	
920	E	IRRF - SALARIO	1		10,73	
942	E	PREVIDÊNCIA - RPPS	6		938,17	

SALÁRIO-FAMÍLIA(R\$):	0,00
SALÁRIO-MATERNIDADE(R\$):	0,00
PENSÃO-ALIMENTÍCIA - VANT.(R\$)	0,00

### RESUMO PARA EMPENHO (VALORES ORÇAMENTÁRIOS)

Cód	Descrição	Vantagens	Descontos	Líquido
1	Inativos / Pensionistas (3.1.90.01 e 3.1.90.03)	0,00	0,00	0,00
2	Contrato por Excep. Interesse Público (3.1.90.04 e 3.1.90.34)	0,00	0,00	0,00
3	Efetivos, Eletivos, Comissionados, Função de Confiança, Emprego Público (3.1.90.11 e 3.1.90.16)	9.359,17	0,00	9.359,17
	<b>TOTAL</b>	<b>9.359,17</b>	<b>0,00</b>	<b>9.359,17</b>

Documento Assinado Digitalmente por: JOAO LUIS FERREIRA FILHO. JOSE CRISOSTOMO VANDERLINA SILVA FILHO  
Assinado em: http://stf.epec.pe.gov.br/epp/validaDoc.seam Código do documento: 4406085-2789-407-006-22358369911a

# PREFEITURA MUNICIPAL DE LIMOEIRO

11.097.292/0001-49

PC COMENDADOR PESTANA 01 CENTRO LIMOEIRO PE 55700-000

Fone: (81) 3628-9701

07/01/2019  
Página 4 de 53

## Resumo Analítico Setembro de 2018

Cód.	T/C	Descrição	Qtd.	Vantagens	Descontos	Líquido
4		SEC MUN DE INFRA-ESTRUTURA - EFETIVOS	67	82.969,17	22.571,15	60.398,02
1	O	SALARIO BASE	62	59.304,00		
4	O	HORA EXTRA 50%	9	2.862,00		
7	O	QUINQUENIO 5%	8	382,90		
8	O	QUINQUENIO 10%	12	1.224,80		
9	O	QUINQUENIO 15%	1	170,10		
21	O	INSALUBRIDADE 20%	40	7.637,20		
22	O	INSALUBRIDADE 40%	5	1.908,00		
41	O	ESTABILIDADE FINANCEIRA	2	980,00		
57	O	COMP CARGO COMISSONADO	1	455,20		
72	O	ADICIONAL NOTURNO (HORAS)	1	127,20		
90	O	AJUDA DE TRANSPORTE	1	176,00		
904	O	SALARIO FAMILIA	14	539,07		
908	O	1/3 FERIAS	3	1.144,80		
954	O	LICENCA-PRÊMIO	5	6.057,90		
88	O	DEV PAGAMENTO INDEVIDO	1		400,00	
6	E	EMPRESTIMO CONSIG. CEF	41		8.483,72	
19	E	ASSEMULPE	14		133,82	
27	E	PENSÃO ALIMENTICIA	1		52,94	
38	E	CARTÃO BCSUL	3		126,94	
43	E	SMOEPE	2		49,00	
58	E	EMPRESTIMO CONSIG. CEF II	16		2.943,97	
59	E	EMPRESTIMO CONSIG. CEF III	4		219,62	
60	E	EMPRESTIMO CONSIG. CEF IV	2		264,23	
63	E	EMPRESTIMO CONSIG. SANTANDER	5		974,82	
942	E	PREVIDÊNCIA - RPPS	67		8.922,09	

<b>SALÁRIO-FAMÍLIA(R\$):</b>	<b>539,07</b>
<b>SALÁRIO-MATERNIDADE(R\$):</b>	<b>0,00</b>
<b>PENSÃO-ALIMENTÍCIA - VANT.(R\$)</b>	<b>0,00</b>

### RESUMO PARA EMPENHO (VALORES ORÇAMENTÁRIOS)

Cód	Descrição	Vantagens	Descontos	Líquido
1	Inativos / Pensionistas (3.1.90.01 e 3.1.90.03)	0,00	0,00	0,00
2	Contrato por Excep. Interesse Público (3.1.90.04 e 3.1.90.34)	0,00	0,00	0,00
3	Efetivos, Eletivos, Comissionados, Função de Confiança, Emprego Público (3.1.90.11 e 3.1.90.16)	82.969,17	400,00	82.569,17
<b>TOTAL</b>		<b>82.969,17</b>	<b>400,00</b>	<b>82.569,17</b>

Documento Assinado Digitalmente por: JOAO LUIS FERREIRA FILHO, JOSE CRISTOVAM DA SILVA FILHO  
Assinado em: http://assinatura.ce.gov.br/epp/validadaDoc.seam Código do documento: a4dbcb85-27a0-4e97-b0b6-22358369911a

# PREFEITURA MUNICIPAL DE LIMOEIRO

11.097.292/0001-49

PC COMENDADOR PESTANA 01 CENTRO LIMOEIRO PE 55700-000

Fone: (81) 3628-9701

07/01/2019  
Página 5 de 53

## Resumo Analítico Setembro de 2018

Cód.	T/C	Descrição	Qtd.	Vantagens	Descontos	Líquido
5		SEC MUN DE SEGURANÇA CIDADÃ E JUSTIÇA - SE	8	19.733,80	5.312,92	14.420,88
1	O	SALARIO BASE	7	7.814,40		
4	O	HORA EXTRA 50%	2	707,63		
10	O	QUINQUENIO 20%	1	512,00		
21	O	INSALUBRIDADE 20%	1	190,80		
41	O	ESTABILIDADE FINANCEIRA	1	1.600,00		
47	O	RISCO DE VIDA 30%	3	1.194,12		
57	O	COMP CARGO COMISSONADO	2	4.286,00		
73	O	GRATIFICACAO LICITACAO	1	1.200,00		
89	O	ADICIONAL NOTURNO (HORAS) GUARDA	2	232,20		
908	O	1/3 FERIAS	1	574,95		
954	O	LICENCA-PRÊMIO	1	1.421,70		
6	E	EMPRESTIMO CONSIG. CEF	6		2.087,16	
19	E	ASSEMULPE	1		9,60	
58	E	EMPRESTIMO CONSIG. CEF II	2		464,59	
63	E	EMPRESTIMO CONSIG. SANTANDER	1		99,98	
920	E	IRRF - SALARIO	3		544,12	
942	E	PREVIDÊNCIA - RPPS	8		2.107,47	

<b>SALÁRIO-FAMÍLIA(R\$):</b>	<b>0,00</b>
<b>SALÁRIO-MATERNIDADE(R\$):</b>	<b>0,00</b>
<b>PENSÃO-ALIMENTÍCIA - VANT.(R\$)</b>	<b>0,00</b>

### RESUMO PARA EMPENHO (VALORES ORÇAMENTÁRIOS)

Cód	Descrição	Vantagens	Descontos	Líquido
1	Inativos / Pensionistas (3.1.90.01 e 3.1.90.03)	0,00	0,00	0,00
2	Contrato por Excep. Interesse Público (3.1.90.04 e 3.1.90.34)	0,00	0,00	0,00
3	Efetivos, Eletivos, Comissionados, Função de Confiança, Emprego Público (3.1.90.11 e 3.1.90.16)	19.733,80	0,00	19.733,80
	<b>TOTAL</b>	<b>19.733,80</b>	<b>0,00</b>	<b>19.733,80</b>

Documento Assinado Digitalmente por: JOAO LUIS FERREIRA FILHO, JOSE CRISTOVAM DA SILVA FILHO  
Assinatura: https://atende.pe.gov.br/epp/validaDoc.seam Código do documento: a4dbcb85-27a0-4e97-b0b6-283581329911a

# PREFEITURA MUNICIPAL DE LIMOEIRO

11.097.292/0001-49

PC COMENDADOR PESTANA 01 CENTRO LIMOEIRO PE 55700-000

Fone: (81) 3628-9701

07/01/2019  
Página 6 de 53

## Resumo Analítico Setembro de 2018

Cód.	T/C	Descrição	Qtd.	Vantagens	Descontos	Líquido
8		FUNDEB 40% - EFETIVOS	194	230.067,47	51.423,71	178.643,76
1	O	SALARIO BASE	184	189.363,64		
4	O	HORA EXTRA 50%	24	7.490,34		
7	O	QUINQUENIO 5%	30	1.432,30		
8	O	QUINQUENIO 10%	11	1.056,20		
9	O	QUINQUENIO 15%	1	143,10		
21	O	INSALUBRIDADE 20%	2	381,60		
40	O	INCORPORAÇÃO	1	68,00		
42	O	ABONO DE PERMANENCIA	1	210,98		
57	O	COMP CARGO COMISSIONADO	5	2.904,70		
72	O	ADICIONAL NOTURNO (HORAS)	6	1.017,60		
90	O	AJUDA DE TRANSPORTE	48	8.480,00		
97	O	DIFICIL ACESSO	3	1.324,14		
102	O	AJUDA DE TRANSPORTE RETROATIVO	2	220,00		
107	O	HORA EXTRA 50% RETROATIVO	1	318,00		
108	O	GRATIFICAÇÃO	1	856,23		
904	O	SALARIO FAMILIA	65	2.645,22		
907	O	FERIAS PROPORCIONAIS	1	556,50		
908	O	1/3 FERIAS	2	636,00		
913	O	130. SALARIO PROPORCIONAL	1	636,00		
948	O	SALARIO MATERNIDADE (RECURSO PROPRIO)	1	1.017,42		
954	O	LICENCA-PRÊMIO	9	9.309,50		
6	E	EMPRESTIMO CONSIG. CEF	100		17.023,41	
17	E	FALTAS	1		98,57	
19	E	ASSEMBLPE	17		190,60	
27	E	PENSÃO ALIMENTICIA	1		161,39	
38	E	CARTÃO BCSUL	2		30,00	
46	E	AGMATASPE	1		23,85	
48	E	SINPRO	1		10,02	
50	E	DESC SIND FUNC	2		19,34	
58	E	EMPRESTIMO CONSIG. CEF II	47		5.849,79	
59	E	EMPRESTIMO CONSIG. CEF III	23		2.020,59	
60	E	EMPRESTIMO CONSIG. CEF IV	6		350,86	
63	E	EMPRESTIMO CONSIG. SANTANDER	9		1.308,19	
920	E	IRRF - SALARIO	6		584,64	
942	E	PREVIDÊNCIA - RPPS	194		23.752,46	

<b>SALÁRIO-FAMÍLIA(R\$):</b>	<b>2.645,22</b>
<b>SALÁRIO-MATERNIDADE(R\$):</b>	<b>1.017,42</b>
<b>PENSÃO-ALIMENTÍCIA - VANT.(R\$)</b>	<b>0,00</b>

### RESUMO PARA EMPENHO (VALORES ORÇAMENTÁRIOS)

Cód	Descrição	Vantagens	Descontos	Líquido
1	Inativos / Pensionistas (3.1.90.01 e 3.1.90.03)	0,00	0,00	0,00
2	Contrato por Excep. Interesse Público (3.1.90.04 e 3.1.90.34)	0,00	0,00	0,00
3	Efetivos, Eletivos, Comissionados, Função de Confiança, Emprego Público (3.1.90.11 e 3.1.90.16)	230.067,47	0,00	230.067,47
	<b>TOTAL</b>	<b>230.067,47</b>	<b>0,00</b>	<b>230.067,47</b>

Documento Assinado Digitalmente por: JOAO LUIS FERREIRA FILHO, JOSE CRISTOVAM DA SILVA FILHO  
Assinatura em: https://stf.econ.pe.gov.br/epp/validadaDoc.seam Código do documento: a4d0cb85-27a0-4e97-b0b6-223583699f1a

# PREFEITURA MUNICIPAL DE LIMOEIRO

11.097.292/0001-49

PC COMENDADOR PESTANA 01 CENTRO LIMOEIRO PE 55700-000

Fone: (81) 3628-9701

07/01/2019  
Página 7 de 53

## Resumo Analítico Setembro de 2018

Cód.	T/C	Descrição	Qtd.	Vantagens	Descontos	Líquido
9		FUNDEB 60% - EFETIVOS	299	1.005.713,48	235.486,68	770.226,80
1	O	SALARIO BASE	4	12.827,44		
5	O	HORA AULA	284	849.993,15		
7	O	QUINQUENIO 5%	42	8.440,45		
8	O	QUINQUENIO 10%	7	3.102,44		
9	O	QUINQUENIO 15%	10	6.111,83		
10	O	QUINQUENIO 20%	1	811,60		
41	O	ESTABILIDADE FINANCEIRA	2	580,00		
42	O	ABONO DE PERMANENCIA	15	7.575,49		
55	O	DIFERENÇA SALARIAL	2	2.217,85		
79	O	AULAS EXCEDENTES	19	16.431,50		
80	O	AULAS SUBSTITUIÇÃO	11	21.309,75		
82	O	GRATIFICAÇÃO - FGGE-1	9	3.985,20		
83	O	GRATIFICAÇÃO - FGGE-2	7	4.649,40		
84	O	GRATIFICAÇÃO - FGGE-3	3	2.324,70		
85	O	GRATIFICAÇÃO - FGGE-4	3	2.656,80		
90	O	AJUDA DE TRANSPORTE	60	9.636,00		
97	O	DIFICIL ACESSO	10	4.413,80		
204	O	AULAS SUBSTITUIÇÃO - RETROATIVO	2	3.179,55		
907	O	FERIAS PROPORCIONAIS	1	1.249,60		
908	O	1/3 FERIAS	1	1.306,40		
913	O	130. SALARIO PROPORCIONAL	1	2.499,20		
948	O	SALARIO MATERNIDADE (RECURSO PROPRIO)	5	13.497,00		
954	O	LICENCA-PRÊMIO	6	19.498,13		
6	E	EMPRESTIMO CONSIG. CEF	131		47.469,02	
17	E	FALTAS	6		1.242,13	
19	E	ASSEMULPE	13		423,36	
27	E	PENSÃO ALIMENTICIA	1		966,60	
38	E	CARTÃO BCSUL	3		66,31	
48	E	SINPRO	59		1.961,51	
58	E	EMPRESTIMO CONSIG. CEF II	71		19.335,55	
59	E	EMPRESTIMO CONSIG. CEF III	39		7.325,05	
60	E	EMPRESTIMO CONSIG. CEF IV	21		4.335,06	
61	E	EMPRESTIMO CONSIG. CEF V	12		2.701,08	
62	E	EMPRESTIMO CONSIG. CEF VI	6		1.189,21	
63	E	EMPRESTIMO CONSIG. SANTANDER	22		6.304,72	
91	E	EMPRESTIMO CONSIG. DAYCOVAL	1		152,55	
920	E	IRRF - SALARIO	278		32.019,46	
942	E	PREVIDÊNCIA - RPPS	299		107.968,70	
994	E	EMPRESTIMO CONSIG. SANTANDER II	2		435,97	
996	E	DESC SINDPROFM	55		1.590,40	

<b>SALÁRIO-FAMÍLIA(R\$):</b>	<b>0,00</b>
<b>SALÁRIO-MATERNIDADE(R\$):</b>	<b>13.497,00</b>
<b>PENSÃO-ALIMENTÍCIA - VANT.(R\$)</b>	<b>0,00</b>

### RESUMO PARA EMPENHO (VALORES ORÇAMENTÁRIOS)

Cód	Descrição	Vantagens	Descontos	Líquido
1	Inativos / Pensionistas (3.1.90.01 e 3.1.90.03)	0,00	0,00	0,00
2	Contrato por Excep. Interesse Público (3.1.90.04 e 3.1.90.34)	0,00	0,00	0,00
3	Efetivos, Eletivos, Comissionados, Função de Confiança, Emprego Público (3.1.90.11 e 3.1.90.16)	998.297,28	0,00	998.297,28
<b>TOTAL</b>		<b>998.297,28</b>	<b>0,00</b>	<b>998.297,28</b>

Documento Assinado Digitalmente por: JOAO LUIS FERREIRA FILHO, JOSE CRISTOVAM DA SILVA FILHO  
Assinatura em: https://stf.ce.gov.br/epp/validaDoc.seam Código do documento: a4d0cb85-27a0-4e97-b0b6-223583699f1a

# PREFEITURA MUNICIPAL DE LIMOEIRO

11.097.292/0001-49

PC COMENDADOR PESTANA 01 CENTRO LIMOEIRO PE 55700-000

Fone: (81) 3628-9701

07/01/2019  
Página 8 de 53

## Resumo Analítico Setembro de 2018

Cód.	T/C	Descrição	Qtd.	Vantagens	Descontos	Líquido
10		FUNDEB 60% - ENSINO INFANTIL - EFETIVOS	48	139.581,14	26.789,33	112.791,81
5	O	HORA AULA	48	126.768,75		
7	O	QUINQUENIO 5%	1	206,10		
8	O	QUINQUENIO 10%	1	258,75		
10	O	QUINQUENIO 20%	1	681,60		
42	O	ABONO DE PERMANENCIA	1	449,86		
79	O	AULAS EXCEDENTES	6	5.272,00		
80	O	AULAS SUBSTITUIÇÃO	1	2.029,50		
84	O	GRATIFICAÇÃO - FGGE-3	1	774,90		
90	O	AJUDA DE TRANSPORTE	9	1.540,00		
97	O	DIFICIL ACESSO	1	441,38		
917	O	AFASTADO AUX.DOENCA	1	1.158,30		
6	E	EMPRESTIMO CONSIG. CEF	17		7.005,74	
19	E	ASSEMULPE	1		41,22	
48	E	SINPRO	4		102,82	
58	E	EMPRESTIMO CONSIG. CEF II	6		933,96	
59	E	EMPRESTIMO CONSIG. CEF III	3		230,52	
60	E	EMPRESTIMO CONSIG. CEF IV	1		160,08	
63	E	EMPRESTIMO CONSIG. SANTANDER	4		537,90	
920	E	IRRF - SALARIO	43		2.342,27	
942	E	PREVIDÊNCIA - RPPS	48		15.086,52	
996	E	DESC SINDPROFM	13		348,30	

<b>SALÁRIO-FAMÍLIA(R\$):</b>	<b>0,00</b>
<b>SALÁRIO-MATERNIDADE(R\$):</b>	<b>0,00</b>
<b>PENSÃO-ALIMENTÍCIA - VANT.(R\$)</b>	<b>0,00</b>

### RESUMO PARA EMPENHO (VALORES ORÇAMENTÁRIOS)

Cód	Descrição	Vantagens	Descontos	Líquido
1	Inativos / Pensionistas (3.1.90.01 e 3.1.90.03)	0,00	0,00	0,00
2	Contrato por Excep. Interesse Público (3.1.90.04 e 3.1.90.34)	0,00	0,00	0,00
3	Efetivos, Eletivos, Comissionados, Função de Confiança, Emprego Público (3.1.90.11 e 3.1.90.16)	139.581,14	0,00	139.581,14
	<b>TOTAL</b>	<b>139.581,14</b>	<b>0,00</b>	<b>139.581,14</b>

Documento Assinado Digitalmente por: JOAO LUIS FERREIRA FILHO, JOSE CRISTOVAM DA SILVA FILHO  
Assinado em: 07/01/2019  
Endereço: http://portal.tce.pe.gov.br/epp/validaDoc.seam Código do documento: a40bc85-27a0-4e97-b0b6-22353369911a

# PREFEITURA MUNICIPAL DE LIMOEIRO

11.097.292/0001-49

PC COMENDADOR PESTANA 01 CENTRO LIMOEIRO PE 55700-000

Fone: (81) 3628-9701

07/01/2019  
Página 9 de 53

## Resumo Analítico Setembro de 2018

Cód.	T/C	Descrição	Qtd.	Vantagens	Descontos	Líquido
11		SEC MUN DE EDUC E ESPORTE - REC PROPRIOS -	34	65.022,56	18.318,69	46.703,87
1	O	SALARIO BASE	22	21.438,80		
5	O	HORA AULA	8	28.246,50		
7	O	QUINQUENIO 5%	8	589,54		
8	O	QUINQUENIO 10%	3	1.178,00		
9	O	QUINQUENIO 15%	3	1.236,08		
21	O	INSALUBRIDADE 20%	3	588,00		
41	O	ESTABILIDADE FINANCEIRA	2	540,00		
42	O	ABONO DE PERMANENCIA	3	1.510,88		
47	O	RISCO DE VIDA 30%	1	398,04		
57	O	COMP CARGO COMISSIONADO	1	3.775,00		
72	O	ADICIONAL NOTURNO (HORAS)	2	254,40		
90	O	AJUDA DE TRANSPORTE	5	880,00		
904	O	SALARIO FAMILIA	7	348,81		
948	O	SALARIO MATERNIDADE (RECURSO PROPRIO)	1	985,71		
954	O	LICENCA-PRÊMIO	3	3.052,80		
6	E	EMPRESTIMO CONSIG. CEF	22		5.217,43	
19	E	ASSEMULPE	9		115,48	
27	E	PENSÃO ALIMENTICIA	1		116,35	
38	E	CARTÃO BCSUL	2		50,84	
43	E	SMOEPE	3		73,50	
48	E	SINPRO	2		78,85	
58	E	EMPRESTIMO CONSIG. CEF II	13		2.225,69	
59	E	EMPRESTIMO CONSIG. CEF III	4		562,25	
60	E	EMPRESTIMO CONSIG. CEF IV	1		101,08	
61	E	EMPRESTIMO CONSIG. CEF V	1		356,40	
62	E	EMPRESTIMO CONSIG. CEF VI	1		304,00	
63	E	EMPRESTIMO CONSIG. SANTANDER	2		322,08	
920	E	IRRF - SALARIO	9		1.732,78	
942	E	PREVIDÊNCIA - RPPS	34		6.847,64	
994	E	EMPRESTIMO CONSIG. SANTANDER II	1		168,88	
996	E	DESC SINDPROFM	1		45,44	

<b>SALÁRIO-FAMÍLIA(R\$):</b>	<b>348,81</b>
<b>SALÁRIO-MATERNIDADE(R\$):</b>	<b>985,71</b>
<b>PENSÃO-ALIMENTÍCIA - VANT.(R\$)</b>	<b>0,00</b>

### RESUMO PARA EMPENHO (VALORES ORÇAMENTÁRIOS)

Cód	Descrição	Vantagens	Descontos	Líquido
1	Inativos / Pensionistas (3.1.90.01 e 3.1.90.03)	0,00	0,00	0,00
2	Contrato por Excep. Interesse Público (3.1.90.04 e 3.1.90.34)	0,00	0,00	0,00
3	Efetivos, Eletivos, Comissionados, Função de Confiança, Emprego Público (3.1.90.11 e 3.1.90.16)	65.022,56	0,00	65.022,56
<b>TOTAL</b>		<b>65.022,56</b>	<b>0,00</b>	<b>65.022,56</b>

Documento Assinado Digitalmente por: JOAO LUIS FERREIRA FILHO, JOSE CRISTOVAM DA SILVA FILHO  
Assinatura: https://sistemas.pe.gov.br/epp/validada/Doc:seam Código do documento: a4dbcb85-27a0-4e97-b0b6-223583699f1a

# PREFEITURA MUNICIPAL DE LIMOEIRO

11.097.292/0001-49

PC COMENDADOR PESTANA 01 CENTRO LIMOEIRO PE 55700-000

Fone: (81) 3628-9701

07/01/2019

Página 10 de 53

## Resumo Analítico Setembro de 2018

Cód.	T/C	Descrição	Qtd.	Vantagens	Descontos	Líquido
12		FUNDEB 60% - EJA - EFETIVOS	13	55.885,84	15.347,45	40.538,39
5	O	HORA AULA	11	45.038,00		
7	O	QUINQUENIO 5%	4	948,05		
55	O	DIFERENÇA SALARIAL	1	854,49		
84	O	GRATIFICAÇÃO - FGGE-3	1	774,90		
90	O	AJUDA DE TRANSPORTE	2	220,00		
954	O	LICENCA-PRÊMIO	2	8.050,40		
6	E	EMPRESTIMO CONSIG. CEF	7		3.097,80	
48	E	SINPRO	3		120,24	
58	E	EMPRESTIMO CONSIG. CEF II	4		890,26	
59	E	EMPRESTIMO CONSIG. CEF III	3		674,77	
60	E	EMPRESTIMO CONSIG. CEF IV	3		979,86	
61	E	EMPRESTIMO CONSIG. CEF V	1		184,38	
62	E	EMPRESTIMO CONSIG. CEF VI	1		279,00	
920	E	IRRF - SALARIO	13		2.954,63	
942	E	PREVIDÊNCIA - RPPS	13		6.123,23	
996	E	DESC SINDPROFM	1		43,28	

<b>SALÁRIO-FAMÍLIA(R\$):</b>	<b>0,00</b>
<b>SALÁRIO-MATERNIDADE(R\$):</b>	<b>0,00</b>
<b>PENSÃO-ALIMENTÍCIA - VANT.(R\$)</b>	<b>0,00</b>

### RESUMO PARA EMPENHO (VALORES ORÇAMENTÁRIOS)

Cód	Descrição	Vantagens	Descontos	Líquido
1	Inativos / Pensionistas (3.1.90.01 e 3.1.90.03)	0,00	0,00	0,00
2	Contrato por Excep. Interesse Público (3.1.90.04 e 3.1.90.34)	0,00	0,00	0,00
3	Efetivos, Eletivos, Comissionados, Função de Confiança, Emprego Público (3.1.90.11 e 3.1.90.16)	55.885,84	0,00	55.885,84
	<b>TOTAL</b>	<b>55.885,84</b>	<b>0,00</b>	<b>55.885,84</b>

Documento Assinado Digitalmente por: JOAO LUIS FERREIRA FILHO, JOSE CRISTOVAM DA SILVA FILHO  
 Assinatura: https://stf.cce.pe.gov.br/epp/validaDoc.seam Código do documento: a4dbcb85-27a0-4e97-b0b6-8225885699f1a

# PREFEITURA MUNICIPAL DE LIMOEIRO

11.097.292/0001-49

PC COMENDADOR PESTANA 01 CENTRO LIMOEIRO PE 55700-000

Fone: (81) 3628-9701

07/01/2019  
Página 11 de 53

## Resumo Analítico Setembro de 2018

Cód.	T/C	Descrição	Qtd.	Vantagens	Descontos	Líquido
13		SEC DE PLANEJAMENTO, ADMINISTRACAO, TECN -	44	74.459,09	5.228,06	69.231,03
7	O	QUINQUENIO 5%	2	95,40		
8	O	QUINQUENIO 10%	2	190,80		
9	O	QUINQUENIO 15%	1	143,10		
10	O	QUINQUENIO 20%	23	4.830,19		
11	O	QUINQUENIO 25%	6	4.072,05		
12	O	QUINQUENIO 30%	4	1.395,75		
39	O	QUINQUENIO FIXO	7	2.340,51		
41	O	ESTABILIDADE FINANCEIRA	5	2.060,00		
44	O	PROVENTOS DE INATIVOS	44	57.825,75		
51	O	PO DE GIZ	1	460,50		
913	O	130. SALARIO PROPORCIONAL	1	1.045,04		
6	E	EMPRESTIMO CONSIG. CEF	3		339,25	
19	E	ASSEMBLPE	2		19,41	
54	E	EMPRESTIMO CONSIG. CEF (LIMOEIROPREV)	10		3.075,04	
58	E	EMPRESTIMO CONSIG. CEF II	1		52,79	
63	E	EMPRESTIMO CONSIG. SANTANDER	1		170,62	
65	E	EMPRESTIMO CONSIG. CEF (LIMOEIROPREV) II	6		987,51	
66	E	EMPRESTIMO CONSIG. CEF (LIMOEIROPREV) II	2		143,43	
67	E	EMPRESTIMO CONSIG. CEF (LIMOEIROPREV) IV	1		71,56	
68	E	EMPRESTIMO CONSIG. CEF (LIMOEIROPREV) V	1		107,69	
920	E	IRRF - SALARIO	2		260,76	

<b>SALÁRIO-FAMÍLIA(R\$):</b>	<b>0,00</b>
<b>SALÁRIO-MATERNIDADE(R\$):</b>	<b>0,00</b>
<b>PENSÃO-ALIMENTÍCIA - VANT.(R\$)</b>	<b>0,00</b>

### RESUMO PARA EMPENHO (VALORES ORÇAMENTÁRIOS)

Cód	Descrição	Vantagens	Descontos	Líquido
1	Inativos / Pensionistas (3.1.90.01 e 3.1.90.03)	0,00	0,00	0,00
2	Contrato por Excep. Interesse Público (3.1.90.04 e 3.1.90.34)	0,00	0,00	0,00
3	Efetivos, Eletivos, Comissionados, Função de Confiança, Emprego Público (3.1.90.11 e 3.1.90.16)	74.459,09	0,00	74.459,09
	<b>TOTAL</b>	<b>74.459,09</b>	<b>0,00</b>	<b>74.459,09</b>

Documento Assinado Digitalmente por: JOAO LUIS FERREIRA FILHO, JOSE CRISTOVAM DA SILVA FILHO  
Assinado em: 07/01/2019  
Certificado: https://cert.sic.gov.br/epv/validaDoc.seam Código do documento: a40bc85-27a0-4e97-b0b6-22358369911a

# PREFEITURA MUNICIPAL DE LIMOEIRO

11.097.292/0001-49

PC COMENDADOR PESTANA 01 CENTRO LIMOEIRO PE 55700-000

Fone: (81) 3628-9701

07/01/2019  
Página 12 de 53

## Resumo Analítico Setembro de 2018

Cód.	T/C	Descrição	Qtd.	Vantagens	Descontos	Líquido
14		SEC DE PLANEJAMENTO, ADMINISTRACAO, TECN -	22	19.475,55	2.028,09	17.447,46
1	O	SALARIO BASE	22	18.712,35		
9	O	QUINQUENIO 15%	2	286,20		
10	O	QUINQUENIO 20%	1	190,80		
12	O	QUINQUENIO 30%	1	286,20		
6	E	EMPRESTIMO CONSIG. CEF	5		1.325,88	
54	E	EMPRESTIMO CONSIG. CEF (LIMOEIROPREV)	3		641,80	
65	E	EMPRESTIMO CONSIG. CEF (LIMOEIROPREV) II	1		60,41	

SALÁRIO-FAMÍLIA(R\$):	0,00
SALÁRIO-MATERNIDADE(R\$):	0,00
PENSÃO-ALIMENTÍCIA - VANT.(R\$)	0,00

### RESUMO PARA EMPENHO (VALORES ORÇAMENTÁRIOS)

Cód	Descrição	Vantagens	Descontos	Líquido
1	Inativos / Pensionistas (3.1.90.01 e 3.1.90.03)	0,00	0,00	0,00
2	Contrato por Excep. Interesse Público (3.1.90.04 e 3.1.90.34)	0,00	0,00	0,00
3	Efetivos, Eletivos, Comissionados, Função de Confiança, Emprego Público (3.1.90.11 e 3.1.90.16)	19.475,55	0,00	19.475,55
	<b>TOTAL</b>	<b>19.475,55</b>	<b>0,00</b>	<b>19.475,55</b>

Assinado Digitalmente por: JOAO LUIS FERREIRA FILHO - JOSE GUSTOVAM DA SILVA FILHO  
Assinatura: https://stc.ce.gov.br/epp/validadaDoc.seam Código do documento: 4406cb85-27a0-4e97-b0b6-223583699f1a

# PREFEITURA MUNICIPAL DE LIMOEIRO

11.097.292/0001-49

PC COMENDADOR PESTANA 01 CENTRO LIMOEIRO PE 55700-000

Fone: (81) 3628-9701

07/01/2019  
Página 13 de 53

## Resumo Analítico Setembro de 2018

Cód.	T/C	Descrição	Qtd.	Vantagens	Descontos	Líquido
15		SEC MUN DE CULTURA E JUVENTUDE - CONT EMER	5	4.833,42	381,60	4.451,82
1	O	SALARIO BASE	5	4.770,00		
200	O	SALÁRIO-FAMÍLIA (RGPS)	1	63,42		
919	E	PREVIDENCIA - RGPS	5		381,60	

<b>SALÁRIO-FAMÍLIA(R\$):</b>	<b>63,42</b>
<b>SALÁRIO-MATERNIDADE(R\$):</b>	<b>0,00</b>
<b>PENSÃO-ALIMENTÍCIA - VANT.(R\$)</b>	<b>0,00</b>

### RESUMO PARA EMPENHO (VALORES ORÇAMENTÁRIOS)

Cód	Descrição	Vantagens	Descontos	Líquido
1	Inativos / Pensionistas (3.1.90.01 e 3.1.90.03)	0,00	0,00	0,00
2	Contrato por Excep. Interesse Público (3.1.90.04 e 3.1.90.34)	4.833,42	0,00	4.833,42
3	Efetivos, Eletivos, Comissionados, Função de Confiança, Emprego Público (3.1.90.11 e 3.1.90.16)	0,00	0,00	0,00
	<b>TOTAL</b>	<b>4.833,42</b>	<b>0,00</b>	<b>4.833,42</b>

Documento Assinado Digitalmente por: JOAO LUIS FERREIRA FILHO, JOSE CRISTOVAM DA SILVA FILHO  
 Assinatura: http://sistemas.pe.gov.br/epv/validadaDocumento.aspx?Documento:440bc85-27a0-4e97-60b6-223583699f1a

# PREFEITURA MUNICIPAL DE LIMOEIRO

11.097.292/0001-49

PC COMENDADOR PESTANA 01 CENTRO LIMOEIRO PE 55700-000

Fone: (81) 3628-9701

07/01/2019  
Página 14 de 53

## Resumo Analítico Setembro de 2018

Cód.	T/C	Descrição	Qtd.	Vantagens	Descontos	Líquido
16		PROCURADORIA GERAL DO MUNICIPIO - SEDE - E	2	12.300,00	2.889,73	9.410,27
1	O	SALARIO BASE	2	1.920,00		
57	O	COMP CARGO COMISSONADO	2	10.380,00		
920	E	IRRF - SALARIO	2		1.536,73	
942	E	PREVIDÊNCIA - RPPS	2		1.353,00	

<b>SALÁRIO-FAMÍLIA(R\$):</b>	<b>0,00</b>
<b>SALÁRIO-MATERNIDADE(R\$):</b>	<b>0,00</b>
<b>PENSÃO-ALIMENTÍCIA - VANT.(R\$)</b>	<b>0,00</b>

### RESUMO PARA EMPENHO (VALORES ORÇAMENTÁRIOS)

Cód	Descrição	Vantagens	Descontos	Líquido
1	Inativos / Pensionistas (3.1.90.01 e 3.1.90.03)	0,00	0,00	0,00
2	Contrato por Excep. Interesse Público (3.1.90.04 e 3.1.90.34)	0,00	0,00	0,00
3	Efetivos, Eletivos, Comissionados, Função de Confiança, Emprego Público (3.1.90.11 e 3.1.90.16)	12.300,00	0,00	12.300,00
	<b>TOTAL</b>	<b>12.300,00</b>	<b>0,00</b>	<b>12.300,00</b>

Documento Assinado Digitalmente por: JOAO LUIS FERREIRA FILHO  
 Assinatura: 440bc85-27a0-4e97-60b6-223583699f1a  
 Código do Documento: 440bc85-27a0-4e97-60b6-223583699f1a

# PREFEITURA MUNICIPAL DE LIMOEIRO

11.097.292/0001-49

PC COMENDADOR PESTANA 01 CENTRO LIMOEIRO PE 55700-000

Fone: (81) 3628-9701

07/01/2019  
Página 15 de 53

## Resumo Analítico Setembro de 2018

Cód.	T/C	Descrição	Qtd.	Vantagens	Descontos	Líquido
18		SEC MUN DE INFRA-ESTRUTURA - LIMPEZA URBAN	7	8.279,71	2.264,93	6.014,78
1	O	SALARIO BASE	6	5.750,00		
7	O	QUINQUENIO 5%	2	100,10		
8	O	QUINQUENIO 10%	1	95,40		
9	O	QUINQUENIO 15%	1	143,10		
21	O	INSALUBRIDADE 20%	4	768,40		
40	O	INCORPORAÇÃO	1	68,00		
904	O	SALARIO FAMILIA	1	31,71		
954	O	LICENCA-PRÊMIO	1	1.323,00		
6	E	EMPRESTIMO CONSIG. CEF	4		670,63	
19	E	ASSEMULPE	2		19,08	
38	E	CARTÃO BCSUL	1		28,89	
58	E	EMPRESTIMO CONSIG. CEF II	4		579,91	
59	E	EMPRESTIMO CONSIG. CEF III	1		34,76	
60	E	EMPRESTIMO CONSIG. CEF IV	1		24,38	
942	E	PREVIDÊNCIA - RPPS	7		907,28	

<b>SALÁRIO-FAMÍLIA(R\$):</b>	<b>31,71</b>
<b>SALÁRIO-MATERNIDADE(R\$):</b>	<b>0,00</b>
<b>PENSÃO-ALIMENTÍCIA - VANT.(R\$)</b>	<b>0,00</b>

### RESUMO PARA EMPENHO (VALORES ORÇAMENTÁRIOS)

Cód	Descrição	Vantagens	Descontos	Líquido
1	Inativos / Pensionistas (3.1.90.01 e 3.1.90.03)	0,00	0,00	0,00
2	Contrato por Excep. Interesse Público (3.1.90.04 e 3.1.90.34)	0,00	0,00	0,00
3	Efetivos, Eletivos, Comissionados, Função de Confiança, Emprego Público (3.1.90.11 e 3.1.90.16)	8.279,71	0,00	8.279,71
	<b>TOTAL</b>	<b>8.279,71</b>	<b>0,00</b>	<b>8.279,71</b>

Documento Assinado Digitalmente por: JOAO LUIS FERREIRA FILHO, JOSE CRISTOVAN DA SILVA FILHO  
Assinatura: https://stf.e-ice.gov.br/epp/validadaDoc:seam Código do documento: a4dbcb85-2710-4e97-8006-33583699f1a

# PREFEITURA MUNICIPAL DE LIMOEIRO

11.097.292/0001-49

PC COMENDADOR PESTANA 01 CENTRO LIMOEIRO PE 55700-000

Fone: (81) 3628-9701

07/01/2019  
Página 17 de 53

## Resumo Analítico Setembro de 2018

Cód.	T/C	Descrição	Qtd.	Vantagens	Descontos	Líquido
20		SEC MUN DE SEGURANÇA CIDADÃ E JUSTIÇA - GU	54	116.221,56	29.195,60	87.025,96
1	O	SALARIO BASE	53	69.789,68		
4	O	HORA EXTRA 50%	20	7.009,96		
7	O	QUINQUENIO 5%	33	2.192,62		
8	O	QUINQUENIO 10%	2	265,36		
9	O	QUINQUENIO 15%	2	398,04		
31	O	GRATIFICAÇÃO 30%	1	570,59		
40	O	INCORPORAÇÃO	1	68,00		
47	O	RISCO DE VIDA 30%	52	20.538,86		
57	O	COMP CARGO COMISSIONADO	1	575,16		
89	O	ADICIONAL NOTURNO (HORAS) GUARDA	44	5.340,58		
107	O	HORA EXTRA 50% RETROATIVO	1	442,27		
108	O	GRATIFICAÇÃO	7	2.009,45		
907	O	FERIAS PROPORCIONAIS	1	1.437,37		
908	O	1/3 FERIAS	4	2.366,13		
913	O	130. SALARIO PROPORCIONAL	1	1.293,63		
954	O	LICENCA-PRÊMIO	1	1.923,86		
88	O	DEV PAGAMENTO INDEVIDO	1		270,79	
6	E	EMPRESTIMO CONSIG. CEF	28		5.467,32	
19	E	ASSEMULPE	10		132,70	
27	E	PENSÃO ALIMENTICIA	5		2.311,21	
38	E	CARTÃO BCSUL	3		39,24	
46	E	AGMATASPE	46		1.525,82	
58	E	EMPRESTIMO CONSIG. CEF II	17		2.894,57	
59	E	EMPRESTIMO CONSIG. CEF III	11		1.912,06	
60	E	EMPRESTIMO CONSIG. CEF IV	4		274,96	
61	E	EMPRESTIMO CONSIG. CEF V	1		89,46	
62	E	EMPRESTIMO CONSIG. CEF VI	1		60,75	
63	E	EMPRESTIMO CONSIG. SANTANDER	6		1.120,14	
920	E	IRRF - SALARIO	19		452,00	
942	E	PREVIDÊNCIA - RPPS	54		12.365,93	
994	E	EMPRESTIMO CONSIG. SANTANDER II	2		278,65	

<b>SALÁRIO-FAMÍLIA(R\$):</b>	<b>0,00</b>
<b>SALÁRIO-MATERNIDADE(R\$):</b>	<b>0,00</b>
<b>PENSÃO-ALIMENTÍCIA - VANT.(R\$)</b>	<b>0,00</b>

### RESUMO PARA EMPENHO (VALORES ORÇAMENTÁRIOS)

Cód	Descrição	Vantagens	Descontos	Líquido
1	Inativos / Pensionistas (3.1.90.01 e 3.1.90.03)	0,00	0,00	0,00
2	Contrato por Excep. Interesse Público (3.1.90.04 e 3.1.90.34)	0,00	0,00	0,00
3	Efetivos, Eletivos, Comissionados, Função de Confiança, Emprego Público (3.1.90.11 e 3.1.90.16)	116.221,56	270,79	115.950,77
<b>TOTAL</b>		<b>116.221,56</b>	<b>270,79</b>	<b>115.950,77</b>

Documento Assinado Digitalmente por: JOAO LUIS FERREIRA FILHO, JOSE CRISTOVAM DA SILVA FILHO  
Assinatura em: https://www.tce.pe.gov.br/epp/validaDoc.seam Código do documento: a4dbcb85-27a0-4e97-b0b6-223583699f1a

# PREFEITURA MUNICIPAL DE LIMOEIRO

11.097.292/0001-49

PC COMENDADOR PESTANA 01 CENTRO LIMOEIRO PE 55700-000

Fone: (81) 3628-9701

07/01/2019  
Página 18 de 53

## Resumo Analítico Setembro de 2018

Cód.	T/C	Descrição	Qtd.	Vantagens	Descontos	Líquido
21		GABINETE DO PREFEITO - COMISSIONADOS	6	17.520,00	2.497,64	15.022,36
1	O	SALARIO BASE	1	1.440,00		
2	O	CARGO COMISSIONADO	5	14.800,00		
31	O	GRATIFICAÇÃO 30%	1	480,00		
32	O	GRATIFICAÇÃO 50%	1	800,00		
919	E	PREVIDENCIA - RGPS	6		1.746,40	
920	E	IRRF - SALARIO	3		751,24	

<b>SALÁRIO-FAMÍLIA(R\$):</b>	<b>0,00</b>
<b>SALÁRIO-MATERNIDADE(R\$):</b>	<b>0,00</b>
<b>PENSÃO-ALIMENTÍCIA - VANT.(R\$)</b>	<b>0,00</b>

### RESUMO PARA EMPENHO (VALORES ORÇAMENTÁRIOS)

Cód	Descrição	Vantagens	Descontos	Líquido
1	Inativos / Pensionistas (3.1.90.01 e 3.1.90.03)	0,00	0,00	0,00
2	Contrato por Excep. Interesse Público (3.1.90.04 e 3.1.90.34)	0,00	0,00	0,00
3	Efetivos, Eletivos, Comissionados, Função de Confiança, Emprego Público (3.1.90.11 e 3.1.90.16)	17.520,00	0,00	17.520,00
	<b>TOTAL</b>	<b>17.520,00</b>	<b>0,00</b>	<b>17.520,00</b>

Documento Assinado Digitalmente por: JOAO LUIS FERRERIA FILHO - JOSÉ CRISTOVAM DA SILVA FILHO  
Assinatura: https://sistemas.pe.gov.br/epv/validaDoc.seam?codigo\_documento=1106cb85-27a0-4e97-60b6-223583699f1a

# PREFEITURA MUNICIPAL DE LIMOEIRO

11.097.292/0001-49

PC COMENDADOR PESTANA 01 CENTRO LIMOEIRO PE 55700-000

Fone: (81) 3628-9701

07/01/2019  
Página 19 de 53

## Resumo Analítico Setembro de 2018

Cód.	T/C	Descrição	Qtd.	Vantagens	Descontos	Líquido
22		SEC MUN DE DESENVOLVIMENTO ECONOMICO - COM	7	25.150,00	4.276,03	20.873,97
2	O	CARGO COMISSIONADO	7	24.000,00		
108	O	GRATIFICAÇÃO	1	1.150,00		
919	E	PREVIDENCIA - RGPS	7		2.109,54	
920	E	IRRF - SALARIO	4		2.166,49	

<b>SALÁRIO-FAMÍLIA(R\$):</b>	<b>0,00</b>
<b>SALÁRIO-MATERNIDADE(R\$):</b>	<b>0,00</b>
<b>PENSÃO-ALIMENTÍCIA - VANT.(R\$)</b>	<b>0,00</b>

### RESUMO PARA EMPENHO (VALORES ORÇAMENTÁRIOS)

Cód	Descrição	Vantagens	Descontos	Líquido
1	Inativos / Pensionistas (3.1.90.01 e 3.1.90.03)	0,00	0,00	0,00
2	Contrato por Excep. Interesse Público (3.1.90.04 e 3.1.90.34)	0,00	0,00	0,00
3	Efetivos, Eletivos, Comissionados, Função de Confiança, Emprego Público (3.1.90.11 e 3.1.90.16)	25.150,00	0,00	25.150,00
	<b>TOTAL</b>	<b>25.150,00</b>	<b>0,00</b>	<b>25.150,00</b>

Assinado Digitalmente por: JOAO LUIS FERREIRA FILHO  
CPF: 030.900.000-00  
Doc: sem  
Codigo do Documento: 440bc85-27a0-4e97-60b6-223583699f1a

# PREFEITURA MUNICIPAL DE LIMOEIRO

11.097.292/0001-49

PC COMENDADOR PESTANA 01 CENTRO LIMOEIRO PE 55700-000

Fone: (81) 3628-9701

07/01/2019  
Página 20 de 53

## Resumo Analítico Setembro de 2018

Cód.	T/C	Descrição	Qtd.	Vantagens	Descontos	Líquido
25		SEC DE PLANEJAMENTO, ADMINISTRACAO, TECN -	7	27.000,00	6.882,25	20.117,75
2	O	CARGO COMISSONADO	7	24.700,00		
32	O	GRATIFICAÇÃO 50%	2	2.300,00		
6	E	EMPRESTIMO CONSIG. CEF	1		1.153,08	
63	E	EMPRESTIMO CONSIG. SANTANDER	1		1.162,21	
919	E	PREVIDENCIA - RGPS	7		2.361,04	
920	E	IRRF - SALARIO	5		2.205,92	

<b>SALÁRIO-FAMÍLIA(R\$):</b>	<b>0,00</b>
<b>SALÁRIO-MATERNIDADE(R\$):</b>	<b>0,00</b>
<b>PENSÃO-ALIMENTÍCIA - VANT.(R\$)</b>	<b>0,00</b>

### RESUMO PARA EMPENHO (VALORES ORÇAMENTÁRIOS)

Cód	Descrição	Vantagens	Descontos	Líquido
1	Inativos / Pensionistas (3.1.90.01 e 3.1.90.03)	0,00	0,00	0,00
2	Contrato por Excep. Interesse Público (3.1.90.04 e 3.1.90.34)	0,00	0,00	0,00
3	Efetivos, Eletivos, Comissionados, Função de Confiança, Emprego Público (3.1.90.11 e 3.1.90.16)	27.000,00	0,00	27.000,00
	<b>TOTAL</b>	<b>27.000,00</b>	<b>0,00</b>	<b>27.000,00</b>

Documento Assinado Digitalmente por: JOAO LUIS FERRERIRA FILHO - JOSÉ CRISTOVAM DA SILVA FILHO  
 Assinatura: http://www.tce.pe.gov.br/epv/validaDoc.seam?codigo\_documento=5440bc85-27a0-4e97-60b6-223583699f1a

# PREFEITURA MUNICIPAL DE LIMOEIRO

11.097.292/0001-49

PC COMENDADOR PESTANA 01 CENTRO LIMOEIRO PE 55700-000

Fone: (81) 3628-9701

07/01/2019  
Página 22 de 53

## Resumo Analítico Setembro de 2018

Cód.	T/C	Descrição	Qtd.	Vantagens	Descontos	Líquido
27		PREFEITO E VICE - ELETIVOS	2	30.000,00	14.885,38	15.114,62
3	O	SUBSIDIOS	2	30.000,00		
6	E	EMPRESTIMO CONSIG. CEF	2		7.473,60	
919	E	PREVIDENCIA - RGPS	2		1.242,08	
920	E	IRRF - SALARIO	2		6.169,70	

<b>SALÁRIO-FAMÍLIA(R\$):</b>	<b>0,00</b>
<b>SALÁRIO-MATERNIDADE(R\$):</b>	<b>0,00</b>
<b>PENSÃO-ALIMENTÍCIA - VANT.(R\$)</b>	<b>0,00</b>

### RESUMO PARA EMPENHO (VALORES ORÇAMENTÁRIOS)

Cód	Descrição	Vantagens	Descontos	Líquido
1	Inativos / Pensionistas (3.1.90.01 e 3.1.90.03)	0,00	0,00	0,00
2	Contrato por Excep. Interesse Público (3.1.90.04 e 3.1.90.34)	0,00	0,00	0,00
3	Efetivos, Eletivos, Comissionados, Função de Confiança, Emprego Público (3.1.90.11 e 3.1.90.16)	30.000,00	0,00	30.000,00
	<b>TOTAL</b>	<b>30.000,00</b>	<b>0,00</b>	<b>30.000,00</b>

Assinado Digitalmente por: JOAO LUIS FERREIRA FILHO  
CPF: 00000000000  
Código do Documento: 440bc85-27a0-4e97-60b6-223583699f1a

# PREFEITURA MUNICIPAL DE LIMOEIRO

11.097.292/0001-49

PC COMENDADOR PESTANA 01 CENTRO LIMOEIRO PE 55700-000

Fone: (81) 3628-9701

07/01/2019  
Página 23 de 53

## Resumo Analítico Setembro de 2018

Cód.	T/C	Descrição	Qtd.	Vantagens	Descontos	Líquido
28		SEC MUN DE EDUC E ESPORTE - COMISSIONADOS	9	37.360,00	6.654,53	30.705,47
2	O	CARGO COMISSIONADO	9	37.000,00		
108	O	GRATIFICAÇÃO	1	360,00		
919	E	PREVIDENCIA - RGPS	9		3.455,84	
920	E	IRRF - SALARIO	7		3.198,69	

<b>SALÁRIO-FAMÍLIA(R\$):</b>	<b>0,00</b>
<b>SALÁRIO-MATERNIDADE(R\$):</b>	<b>0,00</b>
<b>PENSÃO-ALIMENTÍCIA - VANT.(R\$)</b>	<b>0,00</b>

### RESUMO PARA EMPENHO (VALORES ORÇAMENTÁRIOS)

Cód	Descrição	Vantagens	Descontos	Líquido
1	Inativos / Pensionistas (3.1.90.01 e 3.1.90.03)	0,00	0,00	0,00
2	Contrato por Excep. Interesse Público (3.1.90.04 e 3.1.90.34)	0,00	0,00	0,00
3	Efetivos, Eletivos, Comissionados, Função de Confiança, Emprego Público (3.1.90.11 e 3.1.90.16)	37.360,00	0,00	37.360,00
	<b>TOTAL</b>	<b>37.360,00</b>	<b>0,00</b>	<b>37.360,00</b>

Documento Assinado Digitalmente por: JOAO LUIS FERREIRA FILHO  
 Assinatura: 440bc85-27a0-4e97-60b6-223583699f1a

# PREFEITURA MUNICIPAL DE LIMOEIRO

11.097.292/0001-49

PC COMENDADOR PESTANA 01 CENTRO LIMOEIRO PE 55700-000

Fone: (81) 3628-9701

07/01/2019  
Página 24 de 53

## Resumo Analítico Setembro de 2018

Cód.	T/C	Descrição	Qtd.	Vantagens	Descontos	Líquido
29		SEC MUN DE TURISMO E LAZER - COMISSIONADOS	1	10.000,00	2.174,48	7.825,52
2	O	CARGO COMISSIONADO	1	10.000,00		
919	E	PREVIDENCIA - RGPS	1		621,04	
920	E	IRRF - SALARIO	1		1.553,44	

<b>SALÁRIO-FAMÍLIA(R\$):</b>	<b>0,00</b>
<b>SALÁRIO-MATERNIDADE(R\$):</b>	<b>0,00</b>
<b>PENSÃO-ALIMENTÍCIA - VANT.(R\$)</b>	<b>0,00</b>

### RESUMO PARA EMPENHO (VALORES ORÇAMENTÁRIOS)

Cód	Descrição	Vantagens	Descontos	Líquido
1	Inativos / Pensionistas (3.1.90.01 e 3.1.90.03)	0,00	0,00	0,00
2	Contrato por Excep. Interesse Público (3.1.90.04 e 3.1.90.34)	0,00	0,00	0,00
3	Efetivos, Eletivos, Comissionados, Função de Confiança, Emprego Público (3.1.90.11 e 3.1.90.16)	10.000,00	0,00	10.000,00
	<b>TOTAL</b>	<b>10.000,00</b>	<b>0,00</b>	<b>10.000,00</b>

Assinado Digitalmente por: JOAO LUIS FERREIRA FILHO, JOSE CRISTOVAM DA SILVA FILHO  
Data: 07/01/2019 10:52:00  
URL: http://www.tce.pe.gov.br/epv/validaDocumento.aspx?Codigo=90&Documento=44dbcb85-27a0-4e97-60b6-223583699f1a

# PREFEITURA MUNICIPAL DE LIMOEIRO

11.097.292/0001-49

PC COMENDADOR PESTANA 01 CENTRO LIMOEIRO PE 55700-000

Fone: (81) 3628-9701

07/01/2019  
Página 25 de 53

## Resumo Analítico Setembro de 2018

Cód.	T/C	Descrição	Qtd.	Vantagens	Descontos	Líquido
31		SEC MUN DE SEGURANÇA CIDADÃ E JUSTIÇA - CO	2	3.900,00	335,00	3.565,00
2	O	CARGO COMISSIONADO	2	3.900,00		
919	E	PREVIDENCIA - RGPS	2		335,00	

<b>SALÁRIO-FAMÍLIA(R\$):</b>	<b>0,00</b>
<b>SALÁRIO-MATERNIDADE(R\$):</b>	<b>0,00</b>
<b>PENSÃO-ALIMENTÍCIA - VANT.(R\$)</b>	<b>0,00</b>

### RESUMO PARA EMPENHO (VALORES ORÇAMENTÁRIOS)

Cód	Descrição	Vantagens	Descontos	Líquido
1	Inativos / Pensionistas (3.1.90.01 e 3.1.90.03)	0,00	0,00	0,00
2	Contrato por Excep. Interesse Público (3.1.90.04 e 3.1.90.34)	0,00	0,00	0,00
3	Efetivos, Eletivos, Comissionados, Função de Confiança, Emprego Público (3.1.90.11 e 3.1.90.16)	3.900,00	0,00	3.900,00
<b>TOTAL</b>		<b>3.900,00</b>	<b>0,00</b>	<b>3.900,00</b>

Assinado Digitalmente por: JOAO LUIS FERREIRA FILHO, JOSE CRISTOVAM DA SILVA FILHO  
Assinatura: http://stf.ce.tec.pe.gov.br/epv/validaDoc.shtm?CodigoDocumento: 440bc85-27a0-4e97-50b6-223583699f1a

# PREFEITURA MUNICIPAL DE LIMOEIRO

11.097.292/0001-49

PC COMENDADOR PESTANA 01 CENTRO LIMOEIRO PE 55700-000

Fone: (81) 3628-9701

07/01/2019  
Página 27 de 53

## Resumo Analítico Setembro de 2018

Cód.	T/C	Descrição	Qtd.	Vantagens	Descontos	Líquido
33		FUNDEB 60% - CONT EMERGENCIAL	134	186.813,20	14.831,80	171.981,40
1	O	SALARIO BASE	133	170.897,76		
79	O	AULAS EXCEDENTES	3	1.395,03		
90	O	AJUDA DE TRANSPORTE	43	7.392,00		
97	O	DIFICIL ACESSO	3	1.324,14		
102	O	AJUDA DE TRANSPORTE RETROATIVO	3	572,00		
200	O	SALÁRIO-FAMÍLIA (RGPS)	26	1.173,27		
903	O	SALARIO MATERNIDADE	1	4.059,00		
17	E	FALTAS	1		41,26	
27	E	PENSÃO ALIMENTICIA	1		200,34	
919	E	PREVIDENCIA - RGPS	134		14.399,58	
920	E	IRRF - SALARIO	2		190,62	

<b>SALÁRIO-FAMÍLIA(R\$):</b>	<b>1.173,27</b>
<b>SALÁRIO-MATERNIDADE(R\$):</b>	<b>4.059,00</b>
<b>PENSÃO-ALIMENTÍCIA - VANT.(R\$)</b>	<b>0,00</b>

### RESUMO PARA EMPENHO (VALORES ORÇAMENTÁRIOS)

Cód	Descrição	Vantagens	Descontos	Líquido
1	Inativos / Pensionistas (3.1.90.01 e 3.1.90.03)	0,00	0,00	0,00
2	Contrato por Excep. Interesse Público (3.1.90.04 e 3.1.90.34)	0,00	0,00	0,00
3	Efetivos, Eletivos, Comissionados, Função de Confiança, Emprego Público (3.1.90.11 e 3.1.90.16)	186.813,20	0,00	186.813,20
	<b>TOTAL</b>	<b>186.813,20</b>	<b>0,00</b>	<b>186.813,20</b>

Assinado Digitalmente por: JOAO LUIS FERREIRA FILHO, JOSE CESAR VIANA DA SILVA FILHO  
Assinatura: https://stf.ce.gov.br/epm/validaDoc.seam Código do documento: 1440bc0857714449740b6-22358369911a

# PREFEITURA MUNICIPAL DE LIMOEIRO

11.097.292/0001-49

PC COMENDADOR PESTANA 01 CENTRO LIMOEIRO PE 55700-000

Fone: (81) 3628-9701

07/01/2019  
Página 28 de 53

## Resumo Analítico Setembro de 2018

Cód.	T/C	Descrição	Qtd.	Vantagens	Descontos	Líquido
34		SEC MUN DE INFRA-ESTRUTURA - CONT EMERGENC	122	147.556,58	11.761,87	135.794,71
1	O	SALARIO BASE	122	120.850,00		
4	O	HORA EXTRA 50%	49	10.576,67		
21	O	INSALUBRIDADE 20%	58	11.273,60		
22	O	INSALUBRIDADE 40%	5	1.908,00		
72	O	ADICIONAL NOTURNO (HORAS)	7	663,84		
107	O	HORA EXTRA 50% RETROATIVO	2	477,00		
200	O	SALÁRIO-FAMÍLIA (RGPS)	36	1.807,47		
19	E	ASSEMULPE	1		9,54	
919	E	PREVIDENCIA - RGPS	122		11.752,33	

<b>SALÁRIO-FAMÍLIA(R\$):</b>	<b>1.807,47</b>
<b>SALÁRIO-MATERNIDADE(R\$):</b>	<b>0,00</b>
<b>PENSÃO-ALIMENTÍCIA - VANT.(R\$)</b>	<b>0,00</b>

### RESUMO PARA EMPENHO (VALORES ORÇAMENTÁRIOS)

Cód	Descrição	Vantagens	Descontos	Líquido
1	Inativos / Pensionistas (3.1.90.01 e 3.1.90.03)	0,00	0,00	0,00
2	Contrato por Excep. Interesse Público (3.1.90.04 e 3.1.90.34)	96.346,48	0,00	96.346,48
3	Efetivos, Eletivos, Comissionados, Função de Confiança, Emprego Público (3.1.90.11 e 3.1.90.16)	51.210,10	0,00	51.210,10
	<b>TOTAL</b>	<b>147.556,58</b>	<b>0,00</b>	<b>147.556,58</b>

Documento Assinado Digitalmente por: JOAO LUIS FERREIRA FILHO, CPF: 05.815.030.544-00, em: https://epp/validaDoc.seam Código do documento: 2710-497-60b6-22358369911a

# PREFEITURA MUNICIPAL DE LIMOEIRO

11.097.292/0001-49

PC COMENDADOR PESTANA 01 CENTRO LIMOEIRO PE 55700-000

Fone: (81) 3628-9701

07/01/2019  
Página 29 de 53

## Resumo Analítico Setembro de 2018

Cód.	T/C	Descrição	Qtd.	Vantagens	Descontos	Líquido
35		GABINETE DO PREFEITO - CONT EMERGENCIAL	2	5.040,00	337,99	4.702,01
1	O	SALARIO BASE	2	1.440,00		
907	O	FERIAS PROPORCIONAIS	2	1.800,00		
913	O	130. SALARIO PROPORCIONAL	2	1.800,00		
919	E	PREVIDENCIA - RGPS	2		280,87	
920	E	IRRF - SALARIO	2		57,12	

<b>SALÁRIO-FAMÍLIA(R\$):</b>	<b>0,00</b>
<b>SALÁRIO-MATERNIDADE(R\$):</b>	<b>0,00</b>
<b>PENSÃO-ALIMENTÍCIA - VANT.(R\$)</b>	<b>0,00</b>

### RESUMO PARA EMPENHO (VALORES ORÇAMENTÁRIOS)

Cód	Descrição	Vantagens	Descontos	Líquido
1	Inativos / Pensionistas (3.1.90.01 e 3.1.90.03)	0,00	0,00	0,00
2	Contrato por Excep. Interesse Público (3.1.90.04 e 3.1.90.34)	5.040,00	0,00	5.040,00
3	Efetivos, Eletivos, Comissionados, Função de Confiança, Emprego Público (3.1.90.11 e 3.1.90.16)	0,00	0,00	0,00
	<b>TOTAL</b>	<b>5.040,00</b>	<b>0,00</b>	<b>5.040,00</b>

Documento Assinado Digitalmente por: JOAO LUIS FERREIRA DA SILVA FILHO  
 Assinatura: http://sistemas.pe.gov.br/epv/validaDoc.seam?codigo\_documento=440bc85-27a0-4e97-60b6-223583699f1a

# PREFEITURA MUNICIPAL DE LIMOEIRO

11.097.292/0001-49

PC COMENDADOR PESTANA 01 CENTRO LIMOEIRO PE 55700-000

Fone: (81) 3628-9701

07/01/2019  
Página 30 de 53

## Resumo Analítico Setembro de 2018

Cód.	T/C	Descrição	Qtd.	Vantagens	Descontos	Líquido
36		SEC MUN DE EDUC E ESPORTE - REC PROPRIOS -	33	35.060,27	2.776,53	32.283,74
1	O	SALARIO BASE	33	33.177,27		
4	O	HORA EXTRA 50%	5	1.205,50		
72	O	ADICIONAL NOTURNO (HORAS)	1	95,40		
90	O	AJUDA DE TRANSPORTE	1	220,00		
200	O	SALÁRIO-FAMÍLIA (RGPS)	9	362,10		
919	E	PREVIDENCIA - RGPS	33		2.776,53	

<b>SALÁRIO-FAMÍLIA(R\$):</b>	<b>362,10</b>
<b>SALÁRIO-MATERNIDADE(R\$):</b>	<b>0,00</b>
<b>PENSÃO-ALIMENTÍCIA - VANT.(R\$)</b>	<b>0,00</b>

### RESUMO PARA EMPENHO (VALORES ORÇAMENTÁRIOS)

Cód	Descrição	Vantagens	Descontos	Líquido
1	Inativos / Pensionistas (3.1.90.01 e 3.1.90.03)	0,00	0,00	0,00
2	Contrato por Excep. Interesse Público (3.1.90.04 e 3.1.90.34)	15.419,37	0,00	15.419,37
3	Efetivos, Eletivos, Comissionados, Função de Confiança, Emprego Público (3.1.90.11 e 3.1.90.16)	19.640,90	0,00	19.640,90
	<b>TOTAL</b>	<b>35.060,27</b>	<b>0,00</b>	<b>35.060,27</b>

Assinado Digitalmente por: JOAO LUIS FERRERIA FILHO - OSEARISTOVAMI DA SILVA FILHO  
Assinatura: https://brasil.mat.br/pe.gov.br/epm/validaDoc.seam?codigo=554406cb85-27a0-4e97-b0b6-223583699f1a

# PREFEITURA MUNICIPAL DE LIMOEIRO

11.097.292/0001-49

PC COMENDADOR PESTANA 01 CENTRO LIMOEIRO PE 55700-000

Fone: (81) 3628-9701

07/01/2019  
Página 31 de 53

## Resumo Analítico Setembro de 2018

Cód.	T/C	Descrição	Qtd.	Vantagens	Descontos	Líquido
37		SEC DE PLANEJAMENTO, ADMINISTRACAO, TECN -	26	29.548,61	2.343,91	27.204,70
1	O	SALARIO BASE	26	26.122,00		
4	O	HORA EXTRA 50%	7	1.376,50		
21	O	INSALUBRIDADE 20%	1	190,80		
107	O	HORA EXTRA 50% RETROATIVO	1	238,50		
200	O	SALÁRIO-FAMÍLIA (RGPS)	8	348,81		
907	O	FERIAS PROPORCIONAIS	1	636,00		
913	O	130. SALARIO PROPORCIONAL	1	636,00		
19	E	ASSEMULPE	4		38,42	
919	E	PREVIDENCIA - RGPS	26		2.305,10	
920	E	IRRF - SALARIO	1		0,39	

<b>SALÁRIO-FAMÍLIA(R\$):</b>	<b>348,81</b>
<b>SALÁRIO-MATERNIDADE(R\$):</b>	<b>0,00</b>
<b>PENSÃO-ALIMENTÍCIA - VANT.(R\$)</b>	<b>0,00</b>

### RESUMO PARA EMPENHO (VALORES ORÇAMENTÁRIOS)

Cód	Descrição	Vantagens	Descontos	Líquido
1	Inativos / Pensionistas (3.1.90.01 e 3.1.90.03)	0,00	0,00	0,00
2	Contrato por Excep. Interesse Público (3.1.90.04 e 3.1.90.34)	22.674,68	0,00	22.674,68
3	Efetivos, Eletivos, Comissionados, Função de Confiança, Emprego Público (3.1.90.11 e 3.1.90.16)	6.873,93	0,00	6.873,93
	<b>TOTAL</b>	<b>29.548,61</b>	<b>0,00</b>	<b>29.548,61</b>

Documento Assinado Digitalmente por: JOAO LUIS FERREIRA FILHO, JOSÉ CILTON DA SILVA FILHO  
Assinatura: a40c185251004e97460b6223583699f1a

# PREFEITURA MUNICIPAL DE LIMOEIRO

11.097.292/0001-49

PC COMENDADOR PESTANA 01 CENTRO LIMOEIRO PE 55700-000

Fone: (81) 3628-9701

07/01/2019  
Página 32 de 53

## Resumo Analítico Setembro de 2018

Cód.	T/C	Descrição	Qtd.	Vantagens	Descontos	Líquido
38		SEC MUN DE FINANÇAS - CONT EMERGENCIAL	2	2.146,50	171,72	1.974,78
1	O	SALARIO BASE	2	1.908,00		
4	O	HORA EXTRA 50%	1	238,50		
919	E	PREVIDENCIA - RGPS	2		171,72	

<b>SALÁRIO-FAMÍLIA(R\$):</b>	<b>0,00</b>
<b>SALÁRIO-MATERNIDADE(R\$):</b>	<b>0,00</b>
<b>PENSÃO-ALIMENTÍCIA - VANT.(R\$)</b>	<b>0,00</b>

### RESUMO PARA EMPENHO (VALORES ORÇAMENTÁRIOS)

Cód	Descrição	Vantagens	Descontos	Líquido
1	Inativos / Pensionistas (3.1.90.01 e 3.1.90.03)	0,00	0,00	0,00
2	Contrato por Excep. Interesse Público (3.1.90.04 e 3.1.90.34)	2.146,50	0,00	2.146,50
3	Efetivos, Eletivos, Comissionados, Função de Confiança, Emprego Público (3.1.90.11 e 3.1.90.16)	0,00	0,00	0,00
	<b>TOTAL</b>	<b>2.146,50</b>	<b>0,00</b>	<b>2.146,50</b>

Documento Assinado Digitalmente por: JOAO LUIS FERREIRA FILHO  
 Assinatura: 440bc85-27a0-4e97-60b6-223583699f1a

# PREFEITURA MUNICIPAL DE LIMOEIRO

11.097.292/0001-49

PC COMENDADOR PESTANA 01 CENTRO LIMOEIRO PE 55700-000

Fone: (81) 3628-9701

07/01/2019  
Página 33 de 53

## Resumo Analítico Setembro de 2018

Cód.	T/C	Descrição	Qtd.	Vantagens	Descontos	Líquido
39		SEC MUN DE SEGURANÇA CIDADÃ E JUSTIÇA - CO	19	18.443,10	1.459,62	16.983,48
1	O	SALARIO BASE	19	18.126,00		
200	O	SALÁRIO-FAMÍLIA (RGPS)	8	317,10		
19	E	ASSEMULPE	1		9,54	
919	E	PREVIDENCIA - RGPS	19		1.450,08	

<b>SALÁRIO-FAMÍLIA(R\$):</b>	<b>317,10</b>
<b>SALÁRIO-MATERNIDADE(R\$):</b>	<b>0,00</b>
<b>PENSÃO-ALIMENTÍCIA - VANT.(R\$)</b>	<b>0,00</b>

### RESUMO PARA EMPENHO (VALORES ORÇAMENTÁRIOS)

Cód	Descrição	Vantagens	Descontos	Líquido
1	Inativos / Pensionistas (3.1.90.01 e 3.1.90.03)	0,00	0,00	0,00
2	Contrato por Excep. Interesse Público (3.1.90.04 e 3.1.90.34)	18.443,10	0,00	18.443,10
3	Efetivos, Eletivos, Comissionados, Função de Confiança, Emprego Público (3.1.90.11 e 3.1.90.16)	0,00	0,00	0,00
	<b>TOTAL</b>	<b>18.443,10</b>	<b>0,00</b>	<b>18.443,10</b>

Documento Assinado Digitalmente por: JOAO LUIS FERREIRA FILHO  
 Assinatura: http://sistemas.pe.gov.br/epv/validaDoc.seam?codigo\_documento=440bc85-27a0-4e97-60b6-223583699f1a

# PREFEITURA MUNICIPAL DE LIMOEIRO

11.097.292/0001-49

PC COMENDADOR PESTANA 01 CENTRO LIMOEIRO PE 55700-000

Fone: (81) 3628-9701

07/01/2019  
Página 34 de 53

## Resumo Analítico Setembro de 2018

Cód.	T/C	Descrição	Qtd.	Vantagens	Descontos	Líquido
40		FUNDEB 40% - CELETISTAS	2	2.485,20	452,16	2.033,04
1	O	SALARIO BASE	2	1.908,00		
4	O	HORA EXTRA 50%	1	318,00		
72	O	ADICIONAL NOTURNO (HORAS)	1	127,20		
90	O	AJUDA DE TRANSPORTE	1	132,00		
6	E	EMPRESTIMO CONSIG. CEF	1		210,00	
58	E	EMPRESTIMO CONSIG. CEF II	1		35,55	
59	E	EMPRESTIMO CONSIG. CEF III	1		18,35	
919	E	PREVIDENCIA - RGPS	2		188,26	

<b>SALÁRIO-FAMÍLIA(R\$):</b>	<b>0,00</b>
<b>SALÁRIO-MATERNIDADE(R\$):</b>	<b>0,00</b>
<b>PENSÃO-ALIMENTÍCIA - VANT.(R\$)</b>	<b>0,00</b>

### RESUMO PARA EMPENHO (VALORES ORÇAMENTÁRIOS)

Cód	Descrição	Vantagens	Descontos	Líquido
1	Inativos / Pensionistas (3.1.90.01 e 3.1.90.03)	0,00	0,00	0,00
2	Contrato por Excep. Interesse Público (3.1.90.04 e 3.1.90.34)	0,00	0,00	0,00
3	Efetivos, Eletivos, Comissionados, Função de Confiança, Emprego Público (3.1.90.11 e 3.1.90.16)	2.485,20	0,00	2.485,20
	<b>TOTAL</b>	<b>2.485,20</b>	<b>0,00</b>	<b>2.485,20</b>

Assinado Digitalmente por: JOAO LUIS FERREIRA FILHO  
CPF: 03050105000  
Código do Documento: 860885-27a0-4e97-60b6-223583699f1a

# PREFEITURA MUNICIPAL DE LIMOEIRO

11.097.292/0001-49

PC COMENDADOR PESTANA 01 CENTRO LIMOEIRO PE 55700-000

Fone: (81) 3628-9701

07/01/2019  
Página 35 de 53

## Resumo Analítico Setembro de 2018

Cód.	T/C	Descrição	Qtd.	Vantagens	Descontos	Líquido
41		FUNDEB 60% - CELETISTAS	16	54.497,33	10.213,21	44.284,12
5	O	HORA AULA	16	52.308,50		
7	O	QUINQUENIO 5%	1	135,83		
82	O	GRATIFICAÇÃO - FGGE-1	1	442,80		
83	O	GRATIFICAÇÃO - FGGE-2	1	664,20		
90	O	AJUDA DE TRANSPORTE	6	946,00		
6	E	EMPRESTIMO CONSIG. CEF	5		1.317,40	
48	E	SINPRO	6		214,43	
58	E	EMPRESTIMO CONSIG. CEF II	2		556,75	
59	E	EMPRESTIMO CONSIG. CEF III	1		170,00	
60	E	EMPRESTIMO CONSIG. CEF IV	1		240,00	
61	E	EMPRESTIMO CONSIG. CEF V	1		143,00	
63	E	EMPRESTIMO CONSIG. SANTANDER	2		262,10	
919	E	PREVIDENCIA - RGPS	16		5.512,96	
920	E	IRRF - SALARIO	16		1.684,62	
996	E	DESC SINDPROFM	4		111,95	

SALÁRIO-FAMÍLIA(R\$):	0,00
SALÁRIO-MATERNIDADE(R\$):	0,00
PENSÃO-ALIMENTÍCIA - VANT.(R\$)	0,00

### RESUMO PARA EMPENHO (VALORES ORÇAMENTÁRIOS)

Cód	Descrição	Vantagens	Descontos	Líquido
1	Inativos / Pensionistas (3.1.90.01 e 3.1.90.03)	0,00	0,00	0,00
2	Contrato por Excep. Interesse Público (3.1.90.04 e 3.1.90.34)	0,00	0,00	0,00
3	Efetivos, Eletivos, Comissionados, Função de Confiança, Emprego Público (3.1.90.11 e 3.1.90.16)	54.497,33	0,00	54.497,33
	<b>TOTAL</b>	<b>54.497,33</b>	<b>0,00</b>	<b>54.497,33</b>

Documento Assinado Digitalmente por: JOAO LUIS FERREIRA FILHO, JOSE CRISTOVAN DA SILVA FILHO  
Assinatura: https://stf-rece.pe.gov.br/epp/validaDoc.seam Código do documento: a4dbcb85-2710-4e97-b06c-23583699f1a

# PREFEITURA MUNICIPAL DE LIMOEIRO

11.097.292/0001-49

PC COMENDADOR PESTANA 01 CENTRO LIMOEIRO PE 55700-000

Fone: (81) 3628-9701

07/01/2019  
Página 36 de 53

## Resumo Analítico Setembro de 2018

Cód.	T/C	Descrição	Qtd.	Vantagens	Descontos	Líquido
42		FUNDEB 60% - EJA - CELETISTAS	1	4.544,00	819,09	3.724,91
5	O	HORA AULA	1	4.544,00		
48	E	SINPRO	1		45,44	
919	E	PREVIDENCIA - RGPS	1		499,84	
920	E	IRRF - SALARIO	1		273,81	

<b>SALÁRIO-FAMÍLIA(R\$):</b>	<b>0,00</b>
<b>SALÁRIO-MATERNIDADE(R\$):</b>	<b>0,00</b>
<b>PENSÃO-ALIMENTÍCIA - VANT.(R\$)</b>	<b>0,00</b>

### RESUMO PARA EMPENHO (VALORES ORÇAMENTÁRIOS)

Cód	Descrição	Vantagens	Descontos	Líquido
1	Inativos / Pensionistas (3.1.90.01 e 3.1.90.03)	0,00	0,00	0,00
2	Contrato por Excep. Interesse Público (3.1.90.04 e 3.1.90.34)	0,00	0,00	0,00
3	Efetivos, Eletivos, Comissionados, Função de Confiança, Emprego Público (3.1.90.11 e 3.1.90.16)	4.544,00	0,00	4.544,00
	<b>TOTAL</b>	<b>4.544,00</b>	<b>0,00</b>	<b>4.544,00</b>

Documento Assinado Digitalmente por: JOAO LUIS FERREIRA FILHO  
 Assinatura: http://www.tribe.pe.gov.br/epv/validaDoc.seam?codigo\_documento=440bc85-27a0-4e97-60b6-223583699f1a

# PREFEITURA MUNICIPAL DE LIMOEIRO

11.097.292/0001-49

PC COMENDADOR PESTANA 01 CENTRO LIMOEIRO PE 55700-000

Fone: (81) 3628-9701

07/01/2019  
Página 37 de 53

## Resumo Analítico Setembro de 2018

Cód.	T/C	Descrição	Qtd.	Vantagens	Descontos	Líquido
43		SEC DE PLANEJAMENTO, ADMINISTRACAO, TECN -	10	11.484,20	2.860,57	8.623,63
1	O	SALARIO BASE	10	9.540,00		
4	O	HORA EXTRA 50%	1	318,00		
8	O	QUINQUENIO 10%	1	95,40		
21	O	INSALUBRIDADE 20%	6	1.144,80		
40	O	INCORPORACAO	1	68,00		
908	O	1/3 FERIAS	1	318,00		
6	E	EMPRESTIMO CONSIG. CEF	7		958,72	
19	E	ASSEMULPE	1		9,54	
38	E	CARTAO BCSUL	1		19,27	
58	E	EMPRESTIMO CONSIG. CEF II	4		680,58	
59	E	EMPRESTIMO CONSIG. CEF III	1		49,18	
60	E	EMPRESTIMO CONSIG. CEF IV	1		250,00	
919	E	PREVIDENCIA - RGPS	10		893,28	

<b>SALÁRIO-FAMÍLIA(R\$):</b>	<b>0,00</b>
<b>SALÁRIO-MATERNIDADE(R\$):</b>	<b>0,00</b>
<b>PENSÃO-ALIMENTÍCIA - VANT.(R\$)</b>	<b>0,00</b>

### RESUMO PARA EMPENHO (VALORES ORÇAMENTÁRIOS)

Cód	Descrição	Vantagens	Descontos	Líquido
1	Inativos / Pensionistas (3.1.90.01 e 3.1.90.03)	0,00	0,00	0,00
2	Contrato por Excep. Interesse Público (3.1.90.04 e 3.1.90.34)	0,00	0,00	0,00
3	Efetivos, Eletivos, Comissionados, Função de Confiança, Emprego Público (3.1.90.11 e 3.1.90.16)	11.484,20	0,00	11.484,20
	<b>TOTAL</b>	<b>11.484,20</b>	<b>0,00</b>	<b>11.484,20</b>

Documento Assinado Digitalmente por: JOAO LUIS FERREIRA FILHO, JOSE CRISTO VIANA DA SILVA FILHO  
Assinatura: 85-2710-497-8906-22358369911a

# PREFEITURA MUNICIPAL DE LIMOEIRO

11.097.292/0001-49

PC COMENDADOR PESTANA 01 CENTRO LIMOEIRO PE 55700-000

Fone: (81) 3628-9701

07/01/2019  
Página 40 de 53

## Resumo Analítico Setembro de 2018

Cód.	T/C	Descrição	Qtd.	Vantagens	Descontos	Líquido
46		SEC MUN DE FINANÇAS - CELETISTAS	1	954,00	438,86	515,14
1	O	SALARIO BASE	1	954,00		
6	E	EMPRESTIMO CONSIG. CEF	1		353,00	
19	E	ASSEMULPE	1		9,54	
919	E	PREVIDENCIA - RGPS	1		76,32	

SALÁRIO-FAMÍLIA(R\$):	0,00
SALÁRIO-MATERNIDADE(R\$):	0,00
PENSÃO-ALIMENTÍCIA - VANT.(R\$)	0,00

### RESUMO PARA EMPENHO (VALORES ORÇAMENTÁRIOS)

Cód	Descrição	Vantagens	Descontos	Líquido
1	Inativos / Pensionistas (3.1.90.01 e 3.1.90.03)	0,00	0,00	0,00
2	Contrato por Excep. Interesse Público (3.1.90.04 e 3.1.90.34)	0,00	0,00	0,00
3	Efetivos, Eletivos, Comissionados, Função de Confiança, Emprego Público (3.1.90.11 e 3.1.90.16)	954,00	0,00	954,00
	<b>TOTAL</b>	<b>954,00</b>	<b>0,00</b>	<b>954,00</b>

Assinado Digitalmente por: JOAO LUIS FERREIRA FILHO  
CPF: 05111039090  
Assinatura: 440bc85-27a0-4e97-60b6-223583699f1a

# PREFEITURA MUNICIPAL DE LIMOEIRO

11.097.292/0001-49

PC COMENDADOR PESTANA 01 CENTRO LIMOEIRO PE 55700-000

Fone: (81) 3628-9701

07/01/2019  
Página 41 de 53

## Resumo Analítico Setembro de 2018

Cód.	T/C	Descrição	Qtd.	Vantagens	Descontos	Líquido
47		SEC MUN DE INFRA-ESTRUTURA - CELETISTAS	12	14.404,80	2.697,49	11.707,31
1	O	SALARIO BASE	12	11.474,00		
4	O	HORA EXTRA 50%	2	636,00		
21	O	INSALUBRIDADE 20%	12	2.294,80		
6	E	EMPRESTIMO CONSIG. CEF	5		907,27	
19	E	ASSEMULPE	5		47,96	
38	E	CARTÃO BCSUL	1		22,71	
58	E	EMPRESTIMO CONSIG. CEF II	4		466,12	
59	E	EMPRESTIMO CONSIG. CEF III	1		101,09	
919	E	PREVIDENCIA - RGPS	12		1.152,34	

<b>SALÁRIO-FAMÍLIA(R\$):</b>	<b>0,00</b>
<b>SALÁRIO-MATERNIDADE(R\$):</b>	<b>0,00</b>
<b>PENSÃO-ALIMENTÍCIA - VANT.(R\$)</b>	<b>0,00</b>

### RESUMO PARA EMPENHO (VALORES ORÇAMENTÁRIOS)

Cód	Descrição	Vantagens	Descontos	Líquido
1	Inativos / Pensionistas (3.1.90.01 e 3.1.90.03)	0,00	0,00	0,00
2	Contrato por Excep. Interesse Público (3.1.90.04 e 3.1.90.34)	0,00	0,00	0,00
3	Efetivos, Eletivos, Comissionados, Função de Confiança, Emprego Público (3.1.90.11 e 3.1.90.16)	14.404,80	0,00	14.404,80
	<b>TOTAL</b>	<b>14.404,80</b>	<b>0,00</b>	<b>14.404,80</b>

Documento Assinado Digitalmente por: JOAO LUIS FERREIRA FILHO, CPF: 05810105448, em: https://e-receite.pe.gov.br/epv/validaDoc.seam Código do documento: 440488827a04e97f60b6223583699f1a

# PREFEITURA MUNICIPAL DE LIMOEIRO

11.097.292/0001-49

PC COMENDADOR PESTANA 01 CENTRO LIMOEIRO PE 55700-000

Fone: (81) 3628-9701

07/01/2019  
Página 43 de 53

## Resumo Analítico Setembro de 2018

Cód.	T/C	Descrição	Qtd.	Vantagens	Descontos	Líquido
49		SEC MUN DE SEGURANÇA CIDADÃ E JUSTIÇA - GU	1	1.272,00	76,32	1.195,68
1	O	SALARIO BASE	1	954,00		
908	O	1/3 FERIAS	1	318,00		
919	E	PREVIDENCIA - RGPS	1		76,32	

SALÁRIO-FAMÍLIA(R\$):	0,00
SALÁRIO-MATERNIDADE(R\$):	0,00
PENSÃO-ALIMENTÍCIA - VANT.(R\$)	0,00

### RESUMO PARA EMPENHO (VALORES ORÇAMENTÁRIOS)

Cód	Descrição	Vantagens	Descontos	Líquido
1	Inativos / Pensionistas (3.1.90.01 e 3.1.90.03)	0,00	0,00	0,00
2	Contrato por Excep. Interesse Público (3.1.90.04 e 3.1.90.34)	0,00	0,00	0,00
3	Efetivos, Eletivos, Comissionados, Função de Confiança, Emprego Público (3.1.90.11 e 3.1.90.16)	1.272,00	0,00	1.272,00
	<b>TOTAL</b>	<b>1.272,00</b>	<b>0,00</b>	<b>1.272,00</b>

Assinado Digitalmente por: JOAO LUIS FERREIRA FILHO  
CPF: 00000000000  
DocId: 3440bcb85-27a0-4e97-60b6-223583699f1a

# PREFEITURA MUNICIPAL DE LIMOEIRO

11.097.292/0001-49

PC COMENDADOR PESTANA 01 CENTRO LIMOEIRO PE 55700-000

Fone: (81) 3628-9701

07/01/2019  
Página 44 de 53

## Resumo Analítico Setembro de 2018

Cód.	T/C	Descrição	Qtd.	Vantagens	Descontos	Líquido
50		FUNDEB 40% - CONTRATO EMERGENCIAL	168	171.735,28	13.705,16	158.030,12
1	O	SALARIO BASE	168	157.982,40		
4	O	HORA EXTRA 50%	10	2.385,00		
72	O	ADICIONAL NOTURNO (HORAS)	32	3.016,24		
90	O	AJUDA DE TRANSPORTE	31	4.662,00		
200	O	SALÁRIO-FAMÍLIA (RGPS)	62	2.753,64		
913	O	130. SALARIO PROPORCIONAL	1	936,00		
17	E	FALTAS	4		550,11	
19	E	ASSEMULPE	1		9,54	
919	E	PREVIDENCIA - RGPS	168		13.145,51	

<b>SALÁRIO-FAMÍLIA(R\$):</b>	<b>2.753,64</b>
<b>SALÁRIO-MATERNIDADE(R\$):</b>	<b>0,00</b>
<b>PENSÃO-ALIMENTÍCIA - VANT.(R\$)</b>	<b>0,00</b>

### RESUMO PARA EMPENHO (VALORES ORÇAMENTÁRIOS)

Cód	Descrição	Vantagens	Descontos	Líquido
1	Inativos / Pensionistas (3.1.90.01 e 3.1.90.03)	0,00	0,00	0,00
2	Contrato por Excep. Interesse Público (3.1.90.04 e 3.1.90.34)	1.939,71	0,00	1.939,71
3	Efetivos, Eletivos, Comissionados, Função de Confiança, Emprego Público (3.1.90.11 e 3.1.90.16)	169.795,57	0,00	169.795,57
	<b>TOTAL</b>	<b>171.735,28</b>	<b>0,00</b>	<b>171.735,28</b>

Documento Assinado Digitalmente por: JOAO LUIS FERREIRA FILHO, CPF: 81510104511, Assinado em: 07/01/2019 14:08:27, Documento assinado eletronicamente por JOAO LUIS FERREIRA FILHO, em 07/01/2019 14:08:27, com o código de verificação 77a04e974b0b6223583699f1a

# PREFEITURA MUNICIPAL DE LIMOEIRO

11.097.292/0001-49

PC COMENDADOR PESTANA 01 CENTRO LIMOEIRO PE 55700-000

Fone: (81) 3628-9701

07/01/2019  
Página 45 de 53

## Resumo Analítico Setembro de 2018

Cód.	T/C	Descrição	Qtd.	Vantagens	Descontos	Líquido
53		SEC EXECUTIVA DE INDUSTRIA E COMERCIO - CO	5	12.100,00	1.392,33	10.707,67
2	O	CARGO COMISSONADO	5	12.100,00		
919	E	PREVIDENCIA - RGPS	5		1.141,00	
920	E	IRRF - SALARIO	2		251,33	

<b>SALÁRIO-FAMÍLIA(R\$):</b>	<b>0,00</b>
<b>SALÁRIO-MATERNIDADE(R\$):</b>	<b>0,00</b>
<b>PENSÃO-ALIMENTÍCIA - VANT.(R\$)</b>	<b>0,00</b>

### RESUMO PARA EMPENHO (VALORES ORÇAMENTÁRIOS)

Cód	Descrição	Vantagens	Descontos	Líquido
1	Inativos / Pensionistas (3.1.90.01 e 3.1.90.03)	0,00	0,00	0,00
2	Contrato por Excep. Interesse Público (3.1.90.04 e 3.1.90.34)	0,00	0,00	0,00
3	Efetivos, Eletivos, Comissionados, Função de Confiança, Emprego Público (3.1.90.11 e 3.1.90.16)	12.100,00	0,00	12.100,00
	<b>TOTAL</b>	<b>12.100,00</b>	<b>0,00</b>	<b>12.100,00</b>

Documento Assinado Digitalmente por: JOAO LUIS FERREIRA FILHO  
 Assinatura: http://ptst.ice.pe.gov.br/epv/validadaDoc.seam?CodigoDocumento:440bc85-27a0-4e97-60b6-223583699f1a

# PREFEITURA MUNICIPAL DE LIMOEIRO

11.097.292/0001-49

PC COMENDADOR PESTANA 01 CENTRO LIMOEIRO PE 55700-000

Fone: (81) 3628-9701

07/01/2019  
Página 46 de 53

## Resumo Analítico Setembro de 2018

Cód.	T/C	Descrição	Qtd.	Vantagens	Descontos	Líquido
54		SEC DE PLANEJAMENTO DA GESTAO - COMISSIONA	3	14.650,00	2.912,17	11.737,83
2	O	CARGO COMISSIONADO	3	13.500,00		
32	O	GRATIFICAÇÃO 50%	1	1.150,00		
919	E	PREVIDENCIA - RGPS	3		1.096,54	
920	E	IRRF - SALARIO	2		1.815,63	

<b>SALÁRIO-FAMÍLIA(R\$):</b>	<b>0,00</b>
<b>SALÁRIO-MATERNIDADE(R\$):</b>	<b>0,00</b>
<b>PENSÃO-ALIMENTÍCIA - VANT.(R\$)</b>	<b>0,00</b>

### RESUMO PARA EMPENHO (VALORES ORÇAMENTÁRIOS)

Cód	Descrição	Vantagens	Descontos	Líquido
1	Inativos / Pensionistas (3.1.90.01 e 3.1.90.03)	0,00	0,00	0,00
2	Contrato por Excep. Interesse Público (3.1.90.04 e 3.1.90.34)	0,00	0,00	0,00
3	Efetivos, Eletivos, Comissionados, Função de Confiança, Emprego Público (3.1.90.11 e 3.1.90.16)	14.650,00	0,00	14.650,00
	<b>TOTAL</b>	<b>14.650,00</b>	<b>0,00</b>	<b>14.650,00</b>

Assinado Digitalmente por: JOAO LUIS FERREIRA FILHO  
CPF: 00000000000  
Doc: sem  
Codigo do Documento: 440bc85-27a0-4e97-60b6-223583699f1a

# PREFEITURA MUNICIPAL DE LIMOEIRO

11.097.292/0001-49

PC COMENDADOR PESTANA 01 CENTRO LIMOEIRO PE 55700-000

Fone: (81) 3628-9701

07/01/2019  
Página 47 de 53

## Resumo Analítico Setembro de 2018

Cód.	T/C	Descrição	Qtd.	Vantagens	Descontos	Líquido
55		SEC MUN DE CULTURA, TURISMO E LAZER - COMI	4	7.400,00	666,36	6.733,64
2	O	CARGO COMISSIONADO	4	7.400,00		
919	E	PREVIDENCIA - RGPS	4		638,00	
920	E	IRRF - SALARIO	2		28,36	

SALÁRIO-FAMÍLIA(R\$):	0,00
SALÁRIO-MATERNIDADE(R\$):	0,00
PENSÃO-ALIMENTÍCIA - VANT.(R\$)	0,00

### RESUMO PARA EMPENHO (VALORES ORÇAMENTÁRIOS)

Cód	Descrição	Vantagens	Descontos	Líquido
1	Inativos / Pensionistas (3.1.90.01 e 3.1.90.03)	0,00	0,00	0,00
2	Contrato por Excep. Interesse Público (3.1.90.04 e 3.1.90.34)	0,00	0,00	0,00
3	Efetivos, Eletivos, Comissionados, Função de Confiança, Emprego Público (3.1.90.11 e 3.1.90.16)	7.400,00	0,00	7.400,00
	<b>TOTAL</b>	<b>7.400,00</b>	<b>0,00</b>	<b>7.400,00</b>

Documento Assinado Digitalmente por: JOAO LUIS FERREIRA FILHO  
 CPF: 00000000000  
 Assinatura: 440bc85-27a0-4e97-60b6-223583699f1a

# PREFEITURA MUNICIPAL DE LIMOEIRO

11.097.292/0001-49

PC COMENDADOR PESTANA 01 CENTRO LIMOEIRO PE 55700-000

Fone: (81) 3628-9701

07/01/2019  
Página 49 de 53

## Resumo Analítico Setembro de 2018

Cód.	T/C	Descrição	Qtd.	Vantagens	Descontos	Líquido
57		SEC EXECUTIVA DE GOVERNO - COMISSONADO	1	4.650,00	763,87	3.886,13
2	O	CARGO COMISSONADO	1	2.300,00		
32	O	GRATIFICAÇÃO 50%	1	1.150,00		
74	O	GRATIFICACAO PREGAO	1	1.200,00		
919	E	PREVIDENCIA - RGPS	1		511,50	
920	E	IRRF - SALARIO	1		252,37	

<b>SALÁRIO-FAMÍLIA(R\$):</b>	<b>0,00</b>
<b>SALÁRIO-MATERNIDADE(R\$):</b>	<b>0,00</b>
<b>PENSÃO-ALIMENTÍCIA - VANT.(R\$)</b>	<b>0,00</b>

### RESUMO PARA EMPENHO (VALORES ORÇAMENTÁRIOS)

Cód	Descrição	Vantagens	Descontos	Líquido
1	Inativos / Pensionistas (3.1.90.01 e 3.1.90.03)	0,00	0,00	0,00
2	Contrato por Excep. Interesse Público (3.1.90.04 e 3.1.90.34)	0,00	0,00	0,00
3	Efetivos, Eletivos, Comissionados, Função de Confiança, Emprego Público (3.1.90.11 e 3.1.90.16)	4.650,00	0,00	4.650,00
	<b>TOTAL</b>	<b>4.650,00</b>	<b>0,00</b>	<b>4.650,00</b>

Documento Assinado Digitalmente por: JOAO LUIS FERREIRA DA SILVA FILHO  
 Assinatura: http://sistemas.pe.gov.br/epv/validaDoc.seam?codigo\_documento=440bc85-27a0-4e97-60b6-223583699f1a

# PREFEITURA MUNICIPAL DE LIMOEIRO

11.097.292/0001-49

PC COMENDADOR PESTANA 01 CENTRO LIMOEIRO PE 55700-000

Fone: (81) 3628-9701

07/01/2019  
Página 50 de 53

## Resumo Analítico Setembro de 2018

Cód.	T/C	Descrição	Qtd.	Vantagens	Descontos	Líquido
59		SEC MUN DE CULTURA, TURISMO E LAZER - EFET	4	5.162,00	1.175,46	3.986,54
1	O	SALARIO BASE	4	3.816,00		
7	O	QUINQUENIO 5%	1	56,70		
41	O	ESTABILIDADE FINANCEIRA	1	180,00		
57	O	COMP CARGO COMISSONADO	1	1.109,30		
6	E	EMPRESTIMO CONSIG. CEF	2		434,62	
19	E	ASSEMULPE	2		19,08	
58	E	EMPRESTIMO CONSIG. CEF II	2		126,03	
59	E	EMPRESTIMO CONSIG. CEF III	1		17,18	
920	E	IRRF - SALARIO	1		10,73	
942	E	PREVIDÊNCIA - RPPS	4		567,82	

<b>SALÁRIO-FAMÍLIA(R\$):</b>	<b>0,00</b>
<b>SALÁRIO-MATERNIDADE(R\$):</b>	<b>0,00</b>
<b>PENSÃO-ALIMENTÍCIA - VANT.(R\$)</b>	<b>0,00</b>

### RESUMO PARA EMPENHO (VALORES ORÇAMENTÁRIOS)

Cód	Descrição	Vantagens	Descontos	Líquido
1	Inativos / Pensionistas (3.1.90.01 e 3.1.90.03)	0,00	0,00	0,00
2	Contrato por Excep. Interesse Público (3.1.90.04 e 3.1.90.34)	0,00	0,00	0,00
3	Efetivos, Eletivos, Comissionados, Função de Confiança, Emprego Público (3.1.90.11 e 3.1.90.16)	5.162,00	0,00	5.162,00
	<b>TOTAL</b>	<b>5.162,00</b>	<b>0,00</b>	<b>5.162,00</b>

Documento Assinado Digitalmente por: JOAO LUIS FERREIRA FILHO, JOSÉ CARLOS DA SILVA FILHO, DA SILVA FILHO  
Assinatura: a40bc185-2400-4e97-b0b6-223583699f1a

# PREFEITURA MUNICIPAL DE LIMOEIRO

11.097.292/0001-49

PC COMENDADOR PESTANA 01 CENTRO LIMOEIRO PE 55700-000

Fone: (81) 3628-9701

07/01/2019  
Página 51 de 53

## Resumo Analítico Setembro de 2018

Cód.	T/C	Descrição	Qtd.	Vantagens	Descontos	Líquido
60		SEC EXECUTIVA DE GOVERNO - EFETIVOS	1	5.000,00	915,12	4.084,88
1	O	SALARIO BASE	1	954,00		
57	O	COMP CARGO COMISSONADO	1	4.046,00		
920	E	IRRF - SALARIO	1		365,12	
942	E	PREVIDÊNCIA - RPPS	1		550,00	

<b>SALÁRIO-FAMÍLIA(R\$):</b>	<b>0,00</b>
<b>SALÁRIO-MATERNIDADE(R\$):</b>	<b>0,00</b>
<b>PENSÃO-ALIMENTÍCIA - VANT.(R\$)</b>	<b>0,00</b>

### RESUMO PARA EMPENHO (VALORES ORÇAMENTÁRIOS)

Cód	Descrição	Vantagens	Descontos	Líquido
1	Inativos / Pensionistas (3.1.90.01 e 3.1.90.03)	0,00	0,00	0,00
2	Contrato por Excep. Interesse Público (3.1.90.04 e 3.1.90.34)	0,00	0,00	0,00
3	Efetivos, Eletivos, Comissionados, Função de Confiança, Emprego Público (3.1.90.11 e 3.1.90.16)	5.000,00	0,00	5.000,00
	<b>TOTAL</b>	<b>5.000,00</b>	<b>0,00</b>	<b>5.000,00</b>

Assinado Digitalmente por: JOAO LUIS FERREIRA FILHO  
CPF: 030.000.000-00  
Doc: sem  
Codigo do Documento: 440bc85-27a0-4e97-60b6-223583699f1a

# PREFEITURA MUNICIPAL DE LIMOEIRO

11.097.292/0001-49

PC COMENDADOR PESTANA 01 CENTRO LIMOEIRO PE 55700-000

Fone: (81) 3628-9701

07/01/2019  
Página 52 de 53

## Resumo Analítico Setembro de 2018

Cód.	T/C	Descrição	Qtd.	Vantagens	Descontos	Líquido
		TOTAL GERAL	1501	2.926.479,33	573.460,11	2.353.019,22
1	O	SALARIO BASE	978	1.024.722,74		
2	O	CARGO COMISSONADO	68	225.100,00		
3	O	SUBSIDIOS	2	30.000,00		
4	O	HORA EXTRA 50%	148	39.894,10		
5	O	HORA AULA	368	1.106.898,90		
7	O	QUINQUENIO 5%	155	15.773,49		
8	O	QUINQUENIO 10%	55	8.969,05		
9	O	QUINQUENIO 15%	30	10.156,90		
10	O	QUINQUENIO 20%	30	8.012,29		
11	O	QUINQUENIO 25%	6	4.072,05		
12	O	QUINQUENIO 30%	5	1.681,95		
21	O	INSALUBRIDADE 20%	146	28.064,60		
22	O	INSALUBRIDADE 40%	11	4.456,00		
31	O	GRATIFICAÇÃO 30%	2	1.050,59		
32	O	GRATIFICAÇÃO 50%	9	8.972,75		
39	O	QUINQUENIO FIXO	7	2.340,51		
40	O	INCORPORACAO	10	966,00		
41	O	ESTABILIDADE FINANCEIRA	25	11.693,50		
42	O	ABONO DE PERMANENCIA	25	11.206,44		
44	O	PROVENTOS DE INATIVOS	44	57.825,75		
47	O	RISCO DE VIDA 30%	56	22.131,02		
51	O	PO DE GIZ	1	460,50		
55	O	DIFERENÇA SALARIAL	3	3.072,34		
57	O	COMP CARGO COMISSONADO	26	41.794,06		
72	O	ADICIONAL NOTURNO (HORAS)	50	5.301,88		
73	O	GRATIFICACAO LICITACAO	2	2.400,00		
74	O	GRATIFICACAO PREGAO	2	2.400,00		
79	O	AULAS EXCEDENTES	28	23.098,53		
80	O	AULAS SUBSTITUIÇÃO	12	23.339,25		
82	O	GRATIFICAÇÃO - FGGE-1	10	4.428,00		
83	O	GRATIFICAÇÃO - FGGE-2	8	5.313,60		
84	O	GRATIFICAÇÃO - FGGE-3	5	3.874,50		
85	O	GRATIFICAÇÃO - FGGE-4	3	2.656,80		
87	O	COMISSAO A IMOVEIS	5	1.100,00		
89	O	ADICIONAL NOTURNO (HORAS) GUARDA	46	5.572,78		
90	O	AJUDA DE TRANSPORTE	209	34.536,00		
97	O	DIFICIL ACESSO	17	7.503,46		
102	O	AJUDA DE TRANSPORTE RETROATIVO	5	792,00		
107	O	HORA EXTRA 50% RETROATIVO	6	1.793,77		
108	O	GRATIFICAÇÃO	15	6.736,97		
200	O	SALÁRIO-FAMÍLIA (RGPS)	151	6.857,52		
204	O	AULAS SUBSTITUIÇÃO - RETROATIVO	2	3.179,55		
903	O	SALARIO MATERNIDADE	1	4.059,00		
904	O	SALARIO FAMILIA	95	3.913,62		
907	O	FERIAS PROPORCIONAIS	6	5.679,47		
908	O	1/3 FERIAS	22	13.321,61		
913	O	130. SALARIO PROPORCIONAL	8	8.845,87		
917	O	AFASTADO AUX.DOENCA	1	1.158,30		
948	O	SALARIO MATERNIDADE (RECURSO PROPRIO)	7	15.500,13		
954	O	LICENCA-PRÊMIO	33	56.384,99		
88	O	DEV PAGAMENTO INDEVIDO	2		670,79	
6	E	EMPRESTIMO CONSIG. CEF	433		121.820,91	
17	E	FALTAS	13		2.917,87	
19	E	ASSEMULPE	108		1.457,85	
27	E	PENSÃO ALIMENTICIA	11		3.886,99	
38	E	CARTÃO BCSUL	21		547,93	
43	E	SMOEPE	5		122,50	
46	E	AGMATASPE	47		1.549,67	
48	E	SINPRO	76		2.533,31	
50	E	DESC SIND FUNC	2		19,34	
54	E	EMPRESTIMO CONSIG. CEF (LIMOEIROPREV)	13		3.716,84	
58	E	EMPRESTIMO CONSIG. CEF II	215		40.125,74	

Documento Assinado Digitalmente por: JOAO LUIS FERREIRA FILHO, JOSE CRISTOVAM DA SILVA FILHO  
Assinatura em: https://stf.ce.gov.br/epp/validaDoc.seam Código do documento: a40bc685-27a0-4e97-b0b6-223583699f1a

# PREFEITURA MUNICIPAL DE LIMOEIRO

11.097.292/0001-49

PC COMENDADOR PESTANA 01 CENTRO LIMOEIRO PE 55700-000

Fone: (81) 3628-9701

07/01/2019  
Página 1 de 52

## Resumo Analítico Outubro de 2018

Cód.	T/C	Descrição	Qtd.	Vantagens	Descontos	Líquido
1		SEC DE PLANEJAMENTO, ADMINISTRACAO, TECN -	54	71.413,25	19.193,95	52.219,30
1	O	SALARIO BASE	49	46.746,00		
4	O	HORA EXTRA 50%	16	4.261,20		
7	O	QUINQUENIO 5%	18	910,40		
8	O	QUINQUENIO 10%	10	954,00		
9	O	QUINQUENIO 15%	6	931,05		
10	O	QUINQUENIO 20%	2	635,30		
21	O	INSALUBRIDADE 20%	18	3.434,40		
40	O	INCORPORACÃO	4	334,00		
41	O	ESTABILIDADE FINANCEIRA	6	2.453,50		
42	O	ABONO DE PERMANENCIA	3	650,83		
57	O	COMP CARGO COMISSONADO	2	951,60		
74	O	GRATIFICACAO PREGAO	1	1.200,00		
90	O	AJUDA DE TRANSPORTE	1	120,00		
108	O	GRATIFICACÃO	1	345,46		
904	O	SALARIO FAMILIA	8	348,81		
908	O	1/3 FERIAS	1	349,80		
954	O	LICENCA-PRÊMIO	5	6.786,90		
6	E	EMPRESTIMO CONSIG. CEF	32		6.721,93	
17	E	FALTAS	1		954,00	
19	E	ASSEMULPE	16		152,64	
27	E	PENSÃO ALIMENTICIA	1		78,16	
38	E	CARTÃO BCSUL	3		64,85	
58	E	EMPRESTIMO CONSIG. CEF II	15		1.449,49	
59	E	EMPRESTIMO CONSIG. CEF III	7		734,13	
60	E	EMPRESTIMO CONSIG. CEF IV	4		184,33	
63	E	EMPRESTIMO CONSIG. SANTANDER	9		1.187,64	
920	E	IRRF - SALARIO	2		77,88	
942	E	PREVIDÊNCIA - RPPS	53		7.588,90	

<b>SALÁRIO-FAMÍLIA(R\$):</b>	<b>348,81</b>
<b>SALÁRIO-MATERNIDADE(R\$):</b>	<b>0,00</b>
<b>PENSÃO-ALIMENTÍCIA - VANT.(R\$)</b>	<b>0,00</b>

### RESUMO PARA EMPENHO (VALORES ORÇAMENTÁRIOS)

Cód	Descrição	Vantagens	Descontos	Líquido
1	Inativos / Pensionistas (3.1.90.01 e 3.1.90.03)	0,00	0,00	0,00
2	Contrato por Excep. Interesse Público (3.1.90.04 e 3.1.90.34)	0,00	0,00	0,00
3	Efetivos, Eletivos, Comissionados, Função de Confiança, Emprego Público (3.1.90.11 e 3.1.90.16)	71.413,25	0,00	71.413,25
	<b>TOTAL</b>	<b>71.413,25</b>	<b>0,00</b>	<b>71.413,25</b>

Documento Assinado Digitalmente por: JOAO LUIS FERREIRA FILHO, JOSE CRISTOVAM DA SILVA FILHO  
Assinatura: http://www.tce.pe.gov.br/epp/validada/Doc:seam/Código do documento: a4d0bb85-27a0-4e97-b0b6-223583699f1a

# PREFEITURA MUNICIPAL DE LIMOEIRO

11.097.292/0001-49

PC COMENDADOR PESTANA 01 CENTRO LIMOEIRO PE 55700-000

Fone: (81) 3628-9701

07/01/2019  
Página 2 de 52

## Resumo Analítico Outubro de 2018

Cód.	T/C	Descrição	Qtd.	Vantagens	Descontos	Líquido
2		SEC MUN DE FINANCAS - EFETIVOS	12	31.260,18	8.533,74	22.726,44
1	O	SALARIO BASE	11	10.494,00		
7	O	QUINQUENIO 5%	4	208,80		
8	O	QUINQUENIO 10%	2	197,60		
9	O	QUINQUENIO 15%	3	594,30		
32	O	GRATIFICAÇÃO 50%	2	1.272,75		
40	O	INCORPORAÇÃO	3	428,00		
41	O	ESTABILIDADE FINANCEIRA	2	1.100,00		
42	O	ABONO DE PERMANENCIA	2	808,40		
57	O	COMP CARGO COMMISSIONADO	8	11.719,10		
73	O	GRATIFICACAO LICITACAO	1	1.200,00		
87	O	COMISSAO A IMOVEIS	5	1.100,00		
90	O	AJUDA DE TRANSPORTE	1	132,00		
108	O	GRATIFICAÇÃO	1	515,83		
954	O	LICENCA-PRÊMIO	1	1.489,40		
6	E	EMPRESTIMO CONSIG. CEF	7		2.638,42	
19	E	ASSEMULPE	5		47,70	
38	E	CARTÃO BCSUL	1		35,11	
58	E	EMPRESTIMO CONSIG. CEF II	4		510,44	
59	E	EMPRESTIMO CONSIG. CEF III	1		87,46	
63	E	EMPRESTIMO CONSIG. SANTANDER	3		799,23	
920	E	IRRF - SALARIO	6		958,45	
942	E	PREVIDÊNCIA - RPPS	12		3.335,17	
994	E	EMPRESTIMO CONSIG. SANTANDER II	1		121,76	

SALÁRIO-FAMÍLIA(R\$):	0,00
SALÁRIO-MATERNIDADE(R\$):	0,00
PENSÃO-ALIMENTÍCIA - VANT.(R\$)	0,00

### RESUMO PARA EMPENHO (VALORES ORÇAMENTÁRIOS)

Cód	Descrição	Vantagens	Descontos	Líquido
1	Inativos / Pensionistas (3.1.90.01 e 3.1.90.03)	0,00	0,00	0,00
2	Contrato por Excep. Interesse Público (3.1.90.04 e 3.1.90.34)	0,00	0,00	0,00
3	Efetivos, Eletivos, Comissionados, Função de Confiança, Emprego Público (3.1.90.11 e 3.1.90.16)	31.260,18	0,00	31.260,18
<b>TOTAL</b>		<b>31.260,18</b>	<b>0,00</b>	<b>31.260,18</b>

Documento Assinado Digitalmente por: JOAO LUIS FERREIRA FILHO, JOSE CRISTOVAM DA SILVA FILHO  
Assinatura: https://sistemas.pe.gov.br/epp/validada/Doc:seam Código do documento: a40bc85-27a0-4e97-b0b6-2235836991a

# PREFEITURA MUNICIPAL DE LIMOEIRO

11.097.292/0001-49

PC COMENDADOR PESTANA 01 CENTRO LIMOEIRO PE 55700-000

Fone: (81) 3628-9701

07/01/2019  
Página 3 de 52

## Resumo Analítico Outubro de 2018

Cód.	T/C	Descrição	Qtd.	Vantagens	Descontos	Líquido
3		SEC MUN DE DESENVOLVIMENTO ECONOMICO - EFE	6	8.218,67	1.395,26	6.823,41
1	O	SALARIO BASE	6	5.730,00		
4	O	HORA EXTRA 50%	1	318,00		
7	O	QUINQUENIO 5%	2	125,40		
8	O	QUINQUENIO 10%	1	135,40		
21	O	INSALUBRIDADE 20%	1	192,00		
41	O	ESTABILIDADE FINANCEIRA	2	1.000,00		
57	O	COMP CARGO COMISSONADO	1	717,87		
6	E	EMPRESTIMO CONSIG. CEF	2		413,94	
19	E	ASSEMULPE	1		9,54	
58	E	EMPRESTIMO CONSIG. CEF II	1		67,72	
942	E	PREVIDÊNCIA - RPPS	6		904,06	

SALÁRIO-FAMÍLIA(R\$):	0,00
SALÁRIO-MATERNIDADE(R\$):	0,00
PENSÃO-ALIMENTÍCIA - VANT.(R\$)	0,00

### RESUMO PARA EMPENHO (VALORES ORÇAMENTÁRIOS)

Cód	Descrição	Vantagens	Descontos	Líquido
1	Inativos / Pensionistas (3.1.90.01 e 3.1.90.03)	0,00	0,00	0,00
2	Contrato por Excep. Interesse Público (3.1.90.04 e 3.1.90.34)	0,00	0,00	0,00
3	Efetivos, Eletivos, Comissionados, Função de Confiança, Emprego Público (3.1.90.11 e 3.1.90.16)	8.218,67	0,00	8.218,67
	<b>TOTAL</b>	<b>8.218,67</b>	<b>0,00</b>	<b>8.218,67</b>

Documento Assinado Digitalmente por: JOAO LUIS FERREIRA FILHO, JOSE ROBERTO VIANA DA SILVA FILHO  
Assinatura em: https://stf.ece.pe.gov.br/epv/validaDoc.seam Código do documento: 1440bc0852714144197-60b6-22358369911a

# PREFEITURA MUNICIPAL DE LIMOEIRO

11.097.292/0001-49

PC COMENDADOR PESTANA 01 CENTRO LIMOEIRO PE 55700-000

Fone: (81) 3628-9701

07/01/2019  
Página 4 de 52

## Resumo Analítico Outubro de 2018

Cód.	T/C	Descrição	Qtd.	Vantagens	Descontos	Líquido
4		SEC MUN DE INFRA-ESTRUTURA - EFETIVOS	68	83.686,95	22.756,09	60.930,86
1	O	SALARIO BASE	63	59.768,00		
4	O	HORA EXTRA 50%	11	3.498,00		
7	O	QUINQUENIO 5%	8	382,90		
8	O	QUINQUENIO 10%	12	1.224,80		
9	O	QUINQUENIO 15%	1	170,10		
21	O	INSALUBRIDADE 20%	42	7.926,00		
22	O	INSALUBRIDADE 40%	5	1.908,00		
41	O	ESTABILIDADE FINANCEIRA	2	980,00		
57	O	COMP CARGO COMISSIONADO	1	455,20		
72	O	ADICIONAL NOTURNO (HORAS)	1	127,20		
77	O	INSALUBRIDADE RETROATIVO	1	187,40		
90	O	AJUDA DE TRANSPORTE	1	176,00		
904	O	SALARIO FAMILIA	13	475,65		
908	O	1/3 FERIAS	1	349,80		
954	O	LICENCA-PRÊMIO	5	6.057,90		
88	O	DEV PAGAMENTO INDEVIDO	1		400,00	
6	E	EMPRESTIMO CONSIG. CEF	39		8.082,24	
19	E	ASSEMULPE	13		124,02	
27	E	PENSÃO ALIMENTICIA	1		52,94	
38	E	CARTÃO BCSUL	3		166,76	
43	E	SMOEPE	1		24,50	
58	E	EMPRESTIMO CONSIG. CEF II	17		2.970,72	
59	E	EMPRESTIMO CONSIG. CEF III	4		219,62	
60	E	EMPRESTIMO CONSIG. CEF IV	2		264,23	
63	E	EMPRESTIMO CONSIG. SANTANDER	8		1.165,59	
942	E	PREVIDÊNCIA - RPPS	68		9.095,47	
994	E	EMPRESTIMO CONSIG. SANTANDER II	1		190,00	

<b>SALÁRIO-FAMÍLIA(R\$):</b>	<b>475,65</b>
<b>SALÁRIO-MATERNIDADE(R\$):</b>	<b>0,00</b>
<b>PENSÃO-ALIMENTÍCIA - VANT.(R\$)</b>	<b>0,00</b>

### RESUMO PARA EMPENHO (VALORES ORÇAMENTÁRIOS)

Cód	Descrição	Vantagens	Descontos	Líquido
1	Inativos / Pensionistas (3.1.90.01 e 3.1.90.03)	0,00	0,00	0,00
2	Contrato por Excep. Interesse Público (3.1.90.04 e 3.1.90.34)	0,00	0,00	0,00
3	Efetivos, Eletivos, Comissionados, Função de Confiança, Emprego Público (3.1.90.11 e 3.1.90.16)	83.686,95	400,00	83.286,95
	<b>TOTAL</b>	<b>83.686,95</b>	<b>400,00</b>	<b>83.286,95</b>

Documento Assinado Digitalmente por: JOAO LUIS FERREIRA FILHO, JOSE CRISTOVAM DA SILVA FILHO  
Assinado em: 07/01/2019  
Certificado em: 07/01/2019  
CPF: 00000000000  
DocId: 440bbcb85-27a0-4e97-b0b6-223583699f1a

# PREFEITURA MUNICIPAL DE LIMOEIRO

11.097.292/0001-49

PC COMENDADOR PESTANA 01 CENTRO LIMOEIRO PE 55700-000

Fone: (81) 3628-9701

07/01/2019  
Página 5 de 52

## Resumo Analítico Outubro de 2018

Cód.	T/C	Descrição	Qtd.	Vantagens	Descontos	Líquido
5		SEC MUN DE SEGURANÇA CIDADÃ E JUSTIÇA - SE	8	18.887,96	5.384,62	13.503,34
1	O	SALARIO BASE	7	7.814,40		
4	O	HORA EXTRA 50%	2	552,84		
10	O	QUINQUENIO 20%	1	512,00		
21	O	INSALUBRIDADE 20%	1	190,80		
41	O	ESTABILIDADE FINANCEIRA	1	1.600,00		
47	O	RISCO DE VIDA 30%	3	1.194,12		
57	O	COMP CARGO COMISSONADO	2	4.286,00		
73	O	GRATIFICACAO LICITACAO	1	1.200,00		
89	O	ADICIONAL NOTURNO (HORAS) GUARDA	1	116,10		
954	O	LICENCA-PRÊMIO	1	1.421,70		
6	E	EMPRESTIMO CONSIG. CEF	6		2.087,16	
19	E	ASSEMULPE	1		9,60	
58	E	EMPRESTIMO CONSIG. CEF II	2		464,59	
63	E	EMPRESTIMO CONSIG. SANTANDER	2		244,60	
920	E	IRRF - SALARIO	3		500,99	
942	E	PREVIDÊNCIA - RPPS	8		2.077,68	

<b>SALÁRIO-FAMÍLIA(R\$):</b>	<b>0,00</b>
<b>SALÁRIO-MATERNIDADE(R\$):</b>	<b>0,00</b>
<b>PENSÃO-ALIMENTÍCIA - VANT.(R\$)</b>	<b>0,00</b>

### RESUMO PARA EMPENHO (VALORES ORÇAMENTÁRIOS)

Cód	Descrição	Vantagens	Descontos	Líquido
1	Inativos / Pensionistas (3.1.90.01 e 3.1.90.03)	0,00	0,00	0,00
2	Contrato por Excep. Interesse Público (3.1.90.04 e 3.1.90.34)	0,00	0,00	0,00
3	Efetivos, Eletivos, Comissionados, Função de Confiança, Emprego Público (3.1.90.11 e 3.1.90.16)	18.887,96	0,00	18.887,96
	<b>TOTAL</b>	<b>18.887,96</b>	<b>0,00</b>	<b>18.887,96</b>

Documento Assinado Digitalmente por: JOAO LUIS FERREIRA FILHO, JOSE CRISTOVAM DA SILVA FILHO  
Assinatura em: https://stf.econ.pe.gov.br/epp/validaDoc.seam Código do documento: a4dbcb85-27a0-4e97-b0b6-8225885699f1a

# PREFEITURA MUNICIPAL DE LIMOEIRO

11.097.292/0001-49

PC COMENDADOR PESTANA 01 CENTRO LIMOEIRO PE 55700-000

Fone: (81) 3628-9701

07/01/2019  
Página 6 de 52

## Resumo Analítico Outubro de 2018

Cód.	T/C	Descrição	Qtd.	Vantagens	Descontos	Líquido
8		FUNDEB 40% - EFETIVOS	191	213.821,55	49.585,59	164.235,96
1	O	SALARIO BASE	180	180.073,02		
4	O	HORA EXTRA 50%	4	1.272,00		
7	O	QUINQUENIO 5%	29	1.353,57		
8	O	QUINQUENIO 10%	10	960,80		
9	O	QUINQUENIO 15%	1	143,10		
21	O	INSALUBRIDADE 20%	2	381,60		
40	O	INCORPORAÇÃO	1	68,00		
42	O	ABONO DE PERMANENCIA	1	176,00		
57	O	COMP CARGO COMISSONADO	5	2.904,70		
72	O	ADICIONAL NOTURNO (HORAS)	6	1.017,60		
90	O	AJUDA DE TRANSPORTE	48	8.480,00		
97	O	DIFICIL ACESSO	3	1.324,14		
102	O	AJUDA DE TRANSPORTE RETROATIVO	2	220,00		
107	O	HORA EXTRA 50% RETROATIVO	1	318,00		
108	O	GRATIFICAÇÃO	1	856,23		
904	O	SALARIO FAMILIA	69	2.848,77		
948	O	SALARIO MATERNIDADE (RECURSO PROPRIO)	1	1.017,42		
954	O	LICENCA-PRÊMIO	10	10.406,60		
6	E	EMPRESTIMO CONSIG. CEF	99		16.990,34	
17	E	FALTAS	2		188,74	
19	E	ASSEMULPE	16		146,69	
27	E	PENSÃO ALIMENTICIA	1		161,39	
38	E	CARTÃO BCSUL	2		30,00	
46	E	AGMATASPE	1		23,85	
48	E	SINPRO	1		10,02	
50	E	DESC SIND FUNC	2		19,34	
58	E	EMPRESTIMO CONSIG. CEF II	46		5.824,98	
59	E	EMPRESTIMO CONSIG. CEF III	22		1.834,98	
60	E	EMPRESTIMO CONSIG. CEF IV	6		350,86	
63	E	EMPRESTIMO CONSIG. SANTANDER	10		1.556,42	
920	E	IRRF - SALARIO	4		369,94	
942	E	PREVIDÊNCIA - RPPS	191		22.078,04	

<b>SALÁRIO-FAMÍLIA(R\$):</b>	<b>2.848,77</b>
<b>SALÁRIO-MATERNIDADE(R\$):</b>	<b>1.017,42</b>
<b>PENSÃO-ALIMENTÍCIA - VANT.(R\$)</b>	<b>0,00</b>

### RESUMO PARA EMPENHO (VALORES ORÇAMENTÁRIOS)

Cód	Descrição	Vantagens	Descontos	Líquido
1	Inativos / Pensionistas (3.1.90.01 e 3.1.90.03)	0,00	0,00	0,00
2	Contrato por Excep. Interesse Público (3.1.90.04 e 3.1.90.34)	0,00	0,00	0,00
3	Efetivos, Eletivos, Comissionados, Função de Confiança, Emprego Público (3.1.90.11 e 3.1.90.16)	213.821,55	0,00	213.821,55
<b>TOTAL</b>		<b>213.821,55</b>	<b>0,00</b>	<b>213.821,55</b>

Documento Assinado Digitalmente por: JOAO LUIS FERREIRA FILHO, JOSE CRISTOVAM DA SILVA FILHO  
Assinatura em: https://atende.pe.gov.br/epp/validadaDoc.seam Código do documento: a4dbcb85-27a0-4e97-b0b6-223583699f1a

# PREFEITURA MUNICIPAL DE LIMOEIRO

11.097.292/0001-49

PC COMENDADOR PESTANA 01 CENTRO LIMOEIRO PE 55700-000

Fone: (81) 3628-9701

07/01/2019  
Página 7 de 52

## Resumo Analítico Outubro de 2018

Cód.	T/C	Descrição	Qtd.	Vantagens	Descontos	Líquido
9		FUNDEB 60% - EFETIVOS	300	1.030.184,28	268.237,25	761.947,03
1	O	SALARIO BASE	4	12.827,44		
5	O	HORA AULA	282	838.355,80		
7	O	QUINQUENIO 5%	40	8.120,32		
8	O	QUINQUENIO 10%	5	2.598,40		
9	O	QUINQUENIO 15%	10	6.111,83		
10	O	QUINQUENIO 20%	1	811,60		
41	O	ESTABILIDADE FINANCEIRA	2	580,00		
42	O	ABONO DE PERMANENCIA	14	7.108,14		
79	O	AULAS EXCEDENTES	38	41.403,50		
80	O	AULAS SUBSTITUIÇÃO	15	26.382,50		
82	O	GRATIFICAÇÃO - FGGE-1	9	3.985,20		
83	O	GRATIFICAÇÃO - FGGE-2	7	4.649,40		
84	O	GRATIFICAÇÃO - FGGE-3	3	2.324,70		
85	O	GRATIFICAÇÃO - FGGE-4	3	2.656,80		
90	O	AJUDA DE TRANSPORTE	61	9.724,00		
96	O	DEV FALTAS JUSTIFICADAS	1	403,33		
97	O	DIFICIL ACESSO	10	4.413,80		
108	O	GRATIFICAÇÃO	2	864,53		
904	O	SALARIO FAMILIA	1	45,00		
948	O	SALARIO MATERNIDADE (RECURSO PROPRIO)	5	13.497,00		
954	O	LICENCA-PRÊMIO	9	29.620,86		
997	O	ADIANT DIF SALARIAL RETROATIVO	15	13.700,13		
88	O	DEV PAGAMENTO INDEVIDO	14		12.864,50	
998	O	DESC DIF SALARIAL RETROATIVO	15		13.700,13	
6	E	EMPRESTIMO CONSIG. CEF	127		45.165,90	
19	E	ASSEMULPE	13		425,20	
27	E	PENSÃO ALIMENTICIA	1		966,60	
38	E	CARTÃO BCSUL	3		59,76	
48	E	SINPRO	57		1.883,61	
58	E	EMPRESTIMO CONSIG. CEF II	71		19.192,94	
59	E	EMPRESTIMO CONSIG. CEF III	40		7.398,22	
60	E	EMPRESTIMO CONSIG. CEF IV	21		4.335,06	
61	E	EMPRESTIMO CONSIG. CEF V	12		2.701,08	
62	E	EMPRESTIMO CONSIG. CEF VI	6		1.189,21	
63	E	EMPRESTIMO CONSIG. SANTANDER	30		8.836,67	
91	E	EMPRESTIMO CONSIG. DAYCOVAL	1		152,55	
920	E	IRRF - SALARIO	278		35.297,21	
942	E	PREVIDÊNCIA - RPPS	300		110.978,45	
994	E	EMPRESTIMO CONSIG. SANTANDER II	3		590,96	
996	E	DESC SINDPROFM	91		2.499,20	

<b>SALÁRIO-FAMÍLIA(R\$):</b>	<b>45,00</b>
<b>SALÁRIO-MATERNIDADE(R\$):</b>	<b>13.497,00</b>
<b>PENSÃO-ALIMENTÍCIA - VANT.(R\$)</b>	<b>0,00</b>

### RESUMO PARA EMPENHO (VALORES ORÇAMENTÁRIOS)

Cód	Descrição	Vantagens	Descontos	Líquido
1	Inativos / Pensionistas (3.1.90.01 e 3.1.90.03)	0,00	0,00	0,00
2	Contrato por Excep. Interesse Público (3.1.90.04 e 3.1.90.34)	0,00	0,00	0,00
3	Efetivos, Eletivos, Comissionados, Função de Confiança, Emprego Público (3.1.90.11 e 3.1.90.16)	1.030.184,28	26.564,63	1.003.619,65
<b>TOTAL</b>		<b>1.030.184,28</b>	<b>26.564,63</b>	<b>1.003.619,65</b>

Documento Assinado Digitalmente por: JOAO LUIS FERREIRA FILHO, JOSE CRISTOVAM DA SILVA FILHO  
Assinatura em: https://atrace.pe.gov.br/epp/validaDoc.seam Código do documento: a40bc85-27a0-4e97-b0b6-223583699f1a

# PREFEITURA MUNICIPAL DE LIMOEIRO

11.097.292/0001-49

PC COMENDADOR PESTANA 01 CENTRO LIMOEIRO PE 55700-000

Fone: (81) 3628-9701

07/01/2019  
Página 8 de 52

## Resumo Analítico Outubro de 2018

Cód.	T/C	Descrição	Qtd.	Vantagens	Descontos	Líquido
10		FUNDEB 60% - ENSINO INFANTIL - EFETIVOS	48	143.407,21	31.272,70	112.134,51
5	O	HORA AULA	47	125.272,50		
7	O	QUINQUENIO 5%	1	206,10		
8	O	QUINQUENIO 10%	1	258,75		
10	O	QUINQUENIO 20%	1	681,60		
42	O	ABONO DE PERMANENCIA	1	449,86		
79	O	AULAS EXCEDENTES	7	6.693,00		
80	O	AULAS SUBSTITUIÇÃO	1	2.029,50		
84	O	GRATIFICAÇÃO - FGGE-3	1	774,90		
90	O	AJUDA DE TRANSPORTE	9	1.540,00		
97	O	DIFICIL ACESSO	1	441,38		
917	O	AFASTADO AUX.DOENCA	1	1.158,30		
948	O	SALARIO MATERNIDADE (RECURSO PROPRIO)	1	2.992,50		
997	O	ADIANT DIF SALARIAL RETROATIVO	1	908,82		
88	O	DEV PAGAMENTO INDEVIDO	1		2.164,05	
998	O	DESC DIF SALARIAL RETROATIVO	1		908,82	
6	E	EMPRESTIMO CONSIG. CEF	17		7.005,74	
19	E	ASSEMULPE	1		41,22	
48	E	SINPRO	4		102,82	
58	E	EMPRESTIMO CONSIG. CEF II	6		933,96	
59	E	EMPRESTIMO CONSIG. CEF III	3		230,52	
60	E	EMPRESTIMO CONSIG. CEF IV	1		160,08	
63	E	EMPRESTIMO CONSIG. SANTANDER	6		757,91	
920	E	IRRF - SALARIO	45		2.757,05	
942	E	PREVIDÊNCIA - RPPS	48		15.507,39	
996	E	DESC SINDPROFM	26		703,14	

<b>SALÁRIO-FAMÍLIA(R\$):</b>	<b>0,00</b>
<b>SALÁRIO-MATERNIDADE(R\$):</b>	<b>2.992,50</b>
<b>PENSÃO-ALIMENTÍCIA - VANT.(R\$)</b>	<b>0,00</b>

### RESUMO PARA EMPENHO (VALORES ORÇAMENTÁRIOS)

Cód	Descrição	Vantagens	Descontos	Líquido
1	Inativos / Pensionistas (3.1.90.01 e 3.1.90.03)	0,00	0,00	0,00
2	Contrato por Excep. Interesse Público (3.1.90.04 e 3.1.90.34)	0,00	0,00	0,00
3	Efetivos, Eletivos, Comissionados, Função de Confiança, Emprego Público (3.1.90.11 e 3.1.90.16)	143.407,21	3.072,87	140.334,34
	<b>TOTAL</b>	<b>143.407,21</b>	<b>3.072,87</b>	<b>140.334,34</b>

Documento Assinado Digitalmente por: JOAO LUIS FERREIRA FILHO, JOSE CRISTOVAM DA SILVA FILHO  
Assinado em: 07/01/2019  
Endereço: http://atende.pe.gov.br/epp/validadaDoc.seam Código do documento: a4dbcb85-27a0-4e97-b0b6-22358369911a

# PREFEITURA MUNICIPAL DE LIMOEIRO

11.097.292/0001-49

PC COMENDADOR PESTANA 01 CENTRO LIMOEIRO PE 55700-000

Fone: (81) 3628-9701

07/01/2019  
Página 9 de 52

## Resumo Analítico Outubro de 2018

Cód.	T/C	Descrição	Qtd.	Vantagens	Descontos	Líquido
11		SEC MUN DE EDUC E ESPORTE - REC PROPRIOS -	36	72.159,18	19.380,20	52.778,98
1	O	SALARIO BASE	25	29.529,42		
5	O	HORA AULA	8	28.246,50		
7	O	QUINQUENIO 5%	9	637,24		
8	O	QUINQUENIO 10%	3	1.178,00		
9	O	QUINQUENIO 15%	3	1.236,08		
21	O	INSALUBRIDADE 20%	3	588,00		
41	O	ESTABILIDADE FINANCEIRA	2	540,00		
42	O	ABONO DE PERMANENCIA	3	1.510,88		
47	O	RISCO DE VIDA 30%	1	398,04		
57	O	COMP CARGO COMISSIONADO	1	3.775,00		
72	O	ADICIONAL NOTURNO (HORAS)	2	254,40		
90	O	AJUDA DE TRANSPORTE	5	880,00		
904	O	SALARIO FAMILIA	7	348,81		
948	O	SALARIO MATERNIDADE (RECURSO PROPRIO)	1	985,71		
954	O	LICENCA-PRÊMIO	2	2.051,10		
6	E	EMPRESTIMO CONSIG. CEF	22		5.217,43	
19	E	ASSEMULPE	10		153,18	
27	E	PENSÃO ALIMENTICIA	1		116,35	
38	E	CARTÃO BCSUL	2		32,30	
43	E	SMOEPE	3		73,50	
48	E	SINPRO	2		78,85	
58	E	EMPRESTIMO CONSIG. CEF II	13		2.225,69	
59	E	EMPRESTIMO CONSIG. CEF III	4		522,22	
60	E	EMPRESTIMO CONSIG. CEF IV	1		101,08	
61	E	EMPRESTIMO CONSIG. CEF V	1		356,40	
62	E	EMPRESTIMO CONSIG. CEF VI	1		344,00	
63	E	EMPRESTIMO CONSIG. SANTANDER	2		322,08	
920	E	IRRF - SALARIO	11		1.990,13	
942	E	PREVIDÊNCIA - RPPS	36		7.632,67	
994	E	EMPRESTIMO CONSIG. SANTANDER II	1		168,88	
996	E	DESC SINDPROFM	1		45,44	

<b>SALÁRIO-FAMÍLIA(R\$):</b>	<b>348,81</b>
<b>SALÁRIO-MATERNIDADE(R\$):</b>	<b>985,71</b>
<b>PENSÃO-ALIMENTÍCIA - VANT.(R\$)</b>	<b>0,00</b>

### RESUMO PARA EMPENHO (VALORES ORÇAMENTÁRIOS)

Cód	Descrição	Vantagens	Descontos	Líquido
1	Inativos / Pensionistas (3.1.90.01 e 3.1.90.03)	0,00	0,00	0,00
2	Contrato por Excep. Interesse Público (3.1.90.04 e 3.1.90.34)	0,00	0,00	0,00
3	Efetivos, Eletivos, Comissionados, Função de Confiança, Emprego Público (3.1.90.11 e 3.1.90.16)	72.159,18	0,00	72.159,18
	<b>TOTAL</b>	<b>72.159,18</b>	<b>0,00</b>	<b>72.159,18</b>

Documento Assinado Digitalmente por: JOAO LUIS FERREIRA FILHO, JOSE CRISTOVAM DA SILVA FILHO  
Assinatura: https://sistemas.pe.gov.br/epp/validada/Doc:seam Código do documento: a4dbcb85-27a0-4e97-60b6-223583699f1a

# PREFEITURA MUNICIPAL DE LIMOEIRO

11.097.292/0001-49

PC COMENDADOR PESTANA 01 CENTRO LIMOEIRO PE 55700-000

Fone: (81) 3628-9701

07/01/2019  
Página 10 de 52

## Resumo Analítico Outubro de 2018

Cód.	T/C	Descrição	Qtd.	Vantagens	Descontos	Líquido
12		FUNDEB 60% - EJA - EFETIVOS	13	55.031,35	15.979,31	39.052,04
5	O	HORA AULA	11	45.038,00		
7	O	QUINQUENIO 5%	4	948,05		
84	O	GRATIFICAÇÃO - FGGE-3	1	774,90		
90	O	AJUDA DE TRANSPORTE	2	220,00		
954	O	LICENCA-PRÊMIO	2	8.050,40		
88	O	DEV PAGAMENTO INDEVIDO	1		935,00	
6	E	EMPRESTIMO CONSIG. CEF	7		3.097,79	
48	E	SINPRO	3		120,24	
58	E	EMPRESTIMO CONSIG. CEF II	4		890,26	
59	E	EMPRESTIMO CONSIG. CEF III	3		674,77	
60	E	EMPRESTIMO CONSIG. CEF IV	3		979,86	
61	E	EMPRESTIMO CONSIG. CEF V	1		184,38	
62	E	EMPRESTIMO CONSIG. CEF VI	1		279,00	
920	E	IRRF - SALARIO	13		2.745,49	
942	E	PREVIDÊNCIA - RPPS	13		6.029,24	
996	E	DESC SINDPROFM	1		43,28	

<b>SALÁRIO-FAMÍLIA(R\$):</b>	<b>0,00</b>
<b>SALÁRIO-MATERNIDADE(R\$):</b>	<b>0,00</b>
<b>PENSÃO-ALIMENTÍCIA - VANT.(R\$)</b>	<b>0,00</b>

### RESUMO PARA EMPENHO (VALORES ORÇAMENTÁRIOS)

Cód	Descrição	Vantagens	Descontos	Líquido
1	Inativos / Pensionistas (3.1.90.01 e 3.1.90.03)	0,00	0,00	0,00
2	Contrato por Excep. Interesse Público (3.1.90.04 e 3.1.90.34)	0,00	0,00	0,00
3	Efetivos, Eletivos, Comissionados, Função de Confiança, Emprego Público (3.1.90.11 e 3.1.90.16)	55.031,35	935,00	54.096,35
	<b>TOTAL</b>	<b>55.031,35</b>	<b>935,00</b>	<b>54.096,35</b>

Documento Assinado Digitalmente por: JOAO LUIS FERREIRA FILHO, JOSE CRISTOVAM DA SILVA FILHO  
Assinatura: https://stf.cepe.gov.br/epp/validaDoc.seam Código do documento: a4dbcb85-27a0-4e97-b0b6-0225258869911a

# PREFEITURA MUNICIPAL DE LIMOEIRO

11.097.292/0001-49

PC COMENDADOR PESTANA 01 CENTRO LIMOEIRO PE 55700-000

Fone: (81) 3628-9701

07/01/2019

Página 11 de 52

## Resumo Analítico Outubro de 2018

Cód.	T/C	Descrição	Qtd.	Vantagens	Descontos	Líquido
13		SEC DE PLANEJAMENTO, ADMINISTRACAO, TECN -	43	72.269,79	4.816,62	67.453,17
7	O	QUINQUENIO 5%	2	95,40		
8	O	QUINQUENIO 10%	2	190,80		
9	O	QUINQUENIO 15%	1	143,10		
10	O	QUINQUENIO 20%	23	4.830,19		
11	O	QUINQUENIO 25%	6	4.072,05		
12	O	QUINQUENIO 30%	4	1.395,75		
39	O	QUINQUENIO FIXO	6	2.014,83		
41	O	ESTABILIDADE FINANCEIRA	5	2.060,00		
44	O	PROVENTOS DE INATIVOS	43	57.007,17		
51	O	PO DE GIZ	1	460,50		
6	E	EMPRESTIMO CONSIG. CEF	2		290,11	
19	E	ASSEMULPE	2		19,41	
54	E	EMPRESTIMO CONSIG. CEF (LIMOEIROPREV)	9		2.712,74	
58	E	EMPRESTIMO CONSIG. CEF II	1		52,79	
63	E	EMPRESTIMO CONSIG. SANTANDER	1		170,62	
65	E	EMPRESTIMO CONSIG. CEF (LIMOEIROPREV) II	6		987,51	
66	E	EMPRESTIMO CONSIG. CEF (LIMOEIROPREV) II	2		143,43	
67	E	EMPRESTIMO CONSIG. CEF (LIMOEIROPREV) IV	1		71,56	
68	E	EMPRESTIMO CONSIG. CEF (LIMOEIROPREV) V	1		107,69	
920	E	IRRF - SALARIO	2		260,76	

<b>SALÁRIO-FAMÍLIA(R\$):</b>	<b>0,00</b>
<b>SALÁRIO-MATERNIDADE(R\$):</b>	<b>0,00</b>
<b>PENSÃO-ALIMENTÍCIA - VANT.(R\$)</b>	<b>0,00</b>

### RESUMO PARA EMPENHO (VALORES ORÇAMENTÁRIOS)

Cód	Descrição	Vantagens	Descontos	Líquido
1	Inativos / Pensionistas (3.1.90.01 e 3.1.90.03)	0,00	0,00	0,00
2	Contrato por Excep. Interesse Público (3.1.90.04 e 3.1.90.34)	0,00	0,00	0,00
3	Efetivos, Eletivos, Comissionados, Função de Confiança, Emprego Público (3.1.90.11 e 3.1.90.16)	72.269,79	0,00	72.269,79
	<b>TOTAL</b>	<b>72.269,79</b>	<b>0,00</b>	<b>72.269,79</b>

Documento Assinado Digitalmente por: JOAO LUIS FERREIRA FILHO, JOSE CRISTOVAM DA SILVA FILHO  
Assinatura: https://brasil.assinatura.gov.br/epp/validadaDoc:seam Código do documento: a40bc85-27a0-4e97-b0b6-2135836994a

# PREFEITURA MUNICIPAL DE LIMOEIRO

11.097.292/0001-49

PC COMENDADOR PESTANA 01 CENTRO LIMOEIRO PE 55700-000

Fone: (81) 3628-9701

07/01/2019  
Página 13 de 52

## Resumo Analítico Outubro de 2018

Cód.	T/C	Descrição	Qtd.	Vantagens	Descontos	Líquido
15		SEC MUN DE CULTURA E JUVENTUDE - CONT EMER	5	4.833,42	381,60	4.451,82
1	O	SALARIO BASE	5	4.770,00		
200	O	SALÁRIO-FAMÍLIA (RGPS)	1	63,42		
919	E	PREVIDENCIA - RGPS	5		381,60	

<b>SALÁRIO-FAMÍLIA(R\$):</b>	<b>63,42</b>
<b>SALÁRIO-MATERNIDADE(R\$):</b>	<b>0,00</b>
<b>PENSÃO-ALIMENTÍCIA - VANT.(R\$)</b>	<b>0,00</b>

### RESUMO PARA EMPENHO (VALORES ORÇAMENTÁRIOS)

Cód	Descrição	Vantagens	Descontos	Líquido
1	Inativos / Pensionistas (3.1.90.01 e 3.1.90.03)	0,00	0,00	0,00
2	Contrato por Excep. Interesse Público (3.1.90.04 e 3.1.90.34)	4.833,42	0,00	4.833,42
3	Efetivos, Eletivos, Comissionados, Função de Confiança, Emprego Público (3.1.90.11 e 3.1.90.16)	0,00	0,00	0,00
	<b>TOTAL</b>	<b>4.833,42</b>	<b>0,00</b>	<b>4.833,42</b>

Documento Assinado Digitalmente por: JOAO LUIS FERREIRA FILHO, JOSE CRISTOVAM DA SILVA FILHO  
 Assinatura: https://sistemas.pe.gov.br/epv/validaDocumento.aspx?DocumentoId=440bc85-27a0-4e97-60b6-223583699f1a

# PREFEITURA MUNICIPAL DE LIMOEIRO

11.097.292/0001-49

PC COMENDADOR PESTANA 01 CENTRO LIMOEIRO PE 55700-000

Fone: (81) 3628-9701

07/01/2019  
Página 14 de 52

## Resumo Analítico Outubro de 2018

Cód.	T/C	Descrição	Qtd.	Vantagens	Descontos	Líquido
16		PROCURADORIA GERAL DO MUNICIPIO - SEDE - E	2	12.300,00	2.889,73	9.410,27
1	O	SALARIO BASE	2	1.920,00		
57	O	COMP CARGO COMISSONADO	2	10.380,00		
920	E	IRRF - SALARIO	2		1.536,73	
942	E	PREVIDÊNCIA - RPPS	2		1.353,00	

<b>SALÁRIO-FAMÍLIA(R\$):</b>	<b>0,00</b>
<b>SALÁRIO-MATERNIDADE(R\$):</b>	<b>0,00</b>
<b>PENSÃO-ALIMENTÍCIA - VANT.(R\$)</b>	<b>0,00</b>

### RESUMO PARA EMPENHO (VALORES ORÇAMENTÁRIOS)

Cód	Descrição	Vantagens	Descontos	Líquido
1	Inativos / Pensionistas (3.1.90.01 e 3.1.90.03)	0,00	0,00	0,00
2	Contrato por Excep. Interesse Público (3.1.90.04 e 3.1.90.34)	0,00	0,00	0,00
3	Efetivos, Eletivos, Comissionados, Função de Confiança, Emprego Público (3.1.90.11 e 3.1.90.16)	12.300,00	0,00	12.300,00
	<b>TOTAL</b>	<b>12.300,00</b>	<b>0,00</b>	<b>12.300,00</b>

Assinado Digitalmente por: JOAO LUIS FERREIRA FILHO  
CPF: 030.000.000-00  
DocId: 440bc85-27a0-4e97-60b6-223583699f1a

# PREFEITURA MUNICIPAL DE LIMOEIRO

11.097.292/0001-49

PC COMENDADOR PESTANA 01 CENTRO LIMOEIRO PE 55700-000

Fone: (81) 3628-9701

07/01/2019  
Página 15 de 52

## Resumo Analítico Outubro de 2018

Cód.	T/C	Descrição	Qtd.	Vantagens	Descontos	Líquido
18		SEC MUN DE INFRA-ESTRUTURA - LIMPEZA URBAN	7	8.279,71	2.254,40	6.025,31
1	O	SALARIO BASE	6	5.750,00		
7	O	QUINQUENIO 5%	2	100,10		
8	O	QUINQUENIO 10%	1	95,40		
9	O	QUINQUENIO 15%	1	143,10		
21	O	INSALUBRIDADE 20%	4	768,40		
40	O	INCORPORAÇÃO	1	68,00		
904	O	SALARIO FAMILIA	1	31,71		
954	O	LICENCA-PRÊMIO	1	1.323,00		
6	E	EMPRESTIMO CONSIG. CEF	4		670,63	
19	E	ASSEMULPE	2		19,08	
38	E	CARTÃO BCSUL	1		18,36	
58	E	EMPRESTIMO CONSIG. CEF II	4		579,91	
59	E	EMPRESTIMO CONSIG. CEF III	1		34,76	
60	E	EMPRESTIMO CONSIG. CEF IV	1		24,38	
942	E	PREVIDÊNCIA - RPPS	7		907,28	

<b>SALÁRIO-FAMÍLIA(R\$):</b>	<b>31,71</b>
<b>SALÁRIO-MATERNIDADE(R\$):</b>	<b>0,00</b>
<b>PENSÃO-ALIMENTÍCIA - VANT.(R\$)</b>	<b>0,00</b>

### RESUMO PARA EMPENHO (VALORES ORÇAMENTÁRIOS)

Cód	Descrição	Vantagens	Descontos	Líquido
1	Inativos / Pensionistas (3.1.90.01 e 3.1.90.03)	0,00	0,00	0,00
2	Contrato por Excep. Interesse Público (3.1.90.04 e 3.1.90.34)	0,00	0,00	0,00
3	Efetivos, Eletivos, Comissionados, Função de Confiança, Emprego Público (3.1.90.11 e 3.1.90.16)	8.279,71	0,00	8.279,71
	<b>TOTAL</b>	<b>8.279,71</b>	<b>0,00</b>	<b>8.279,71</b>

Documento Assinado Digitalmente por: JOAO LUIS FERREIRA FILHO, JOSE CRISTOVAN DA SILVA FILHO  
Assinatura: https://www.pe.gov.br/epm/validaDoc.seam Código do documento: a4dbcb85-2710-4e97-8006-33583699f1a

# PREFEITURA MUNICIPAL DE LIMOEIRO

11.097.292/0001-49

PC COMENDADOR PESTANA 01 CENTRO LIMOEIRO PE 55700-000

Fone: (81) 3628-9701

07/01/2019

Página 17 de 52

## Resumo Analítico Outubro de 2018

Cód.	T/C	Descrição	Qtd.	Vantagens	Descontos	Líquido
20		SEC MUN DE SEGURANÇA CIDADÃ E JUSTIÇA - GU	53	106.965,97	28.282,19	78.683,78
1	O	SALARIO BASE	51	67.666,80		
4	O	HORA EXTRA 50%	15	5.141,36		
7	O	QUINQUENIO 5%	32	2.126,28		
8	O	QUINQUENIO 10%	2	265,36		
9	O	QUINQUENIO 15%	2	398,04		
31	O	GRATIFICAÇÃO 30%	1	570,59		
40	O	INCORPORAÇÃO	1	68,00		
47	O	RISCO DE VIDA 30%	50	19.902,00		
57	O	COMP CARGO COMISSIONADO	1	575,16		
89	O	ADICIONAL NOTURNO (HORAS) GUARDA	38	4.527,89		
108	O	GRATIFICAÇÃO	7	2.009,45		
954	O	LICENCA-PRÊMIO	2	3.715,04		
88	O	DEV PAGAMENTO INDEVIDO	2		889,97	
6	E	EMPRESTIMO CONSIG. CEF	26		4.952,56	
19	E	ASSEMULPE	10		132,70	
27	E	PENSÃO ALIMENTICIA	5		2.311,21	
38	E	CARTÃO BCSUL	3		30,53	
46	E	AGMATASPE	45		1.492,65	
58	E	EMPRESTIMO CONSIG. CEF II	17		2.894,57	
59	E	EMPRESTIMO CONSIG. CEF III	9		1.371,33	
60	E	EMPRESTIMO CONSIG. CEF IV	4		274,96	
61	E	EMPRESTIMO CONSIG. CEF V	1		89,46	
62	E	EMPRESTIMO CONSIG. CEF VI	1		60,75	
63	E	EMPRESTIMO CONSIG. SANTANDER	7		1.340,95	
920	E	IRRF - SALARIO	12		145,29	
942	E	PREVIDÊNCIA - RPPS	53		11.766,20	
994	E	EMPRESTIMO CONSIG. SANTANDER II	3		529,06	

<b>SALÁRIO-FAMÍLIA(R\$):</b>	<b>0,00</b>
<b>SALÁRIO-MATERNIDADE(R\$):</b>	<b>0,00</b>
<b>PENSÃO-ALIMENTÍCIA - VANT.(R\$)</b>	<b>0,00</b>

### RESUMO PARA EMPENHO (VALORES ORÇAMENTÁRIOS)

Cód	Descrição	Vantagens	Descontos	Líquido
1	Inativos / Pensionistas (3.1.90.01 e 3.1.90.03)	0,00	0,00	0,00
2	Contrato por Excep. Interesse Público (3.1.90.04 e 3.1.90.34)	0,00	0,00	0,00
3	Efetivos, Eletivos, Comissionados, Função de Confiança, Emprego Público (3.1.90.11 e 3.1.90.16)	106.965,97	889,97	106.076,00
	<b>TOTAL</b>	<b>106.965,97</b>	<b>889,97</b>	<b>106.076,00</b>

Documento Assinado Digitalmente por: JOAO LUIS FERREIRA FILHO, JOSE CRISTOVAM DA SILVA FILHO  
Assinado em: 07/01/2019  
Certificado: https://brasil.gov.br/epm/validaDoc.seam Código do documento: a4dbcb85-27a0-4e97-b0b6-223583699f1a

# PREFEITURA MUNICIPAL DE LIMOEIRO

11.097.292/0001-49

PC COMENDADOR PESTANA 01 CENTRO LIMOEIRO PE 55700-000

Fone: (81) 3628-9701

07/01/2019  
Página 18 de 52

## Resumo Analítico Outubro de 2018

Cód.	T/C	Descrição	Qtd.	Vantagens	Descontos	Líquido
21		GABINETE DO PREFEITO - COMISSIONADOS	4	10.600,00	1.408,12	9.191,88
2	O	CARGO COMISSIONADO	4	9.800,00		
32	O	GRATIFICAÇÃO 50%	1	800,00		
919	E	PREVIDENCIA - RGPS	4		1.022,00	
920	E	IRRF - SALARIO	2		386,12	

<b>SALÁRIO-FAMÍLIA(R\$):</b>	<b>0,00</b>
<b>SALÁRIO-MATERNIDADE(R\$):</b>	<b>0,00</b>
<b>PENSÃO-ALIMENTÍCIA - VANT.(R\$)</b>	<b>0,00</b>

### RESUMO PARA EMPENHO (VALORES ORÇAMENTÁRIOS)

Cód	Descrição	Vantagens	Descontos	Líquido
1	Inativos / Pensionistas (3.1.90.01 e 3.1.90.03)	0,00	0,00	0,00
2	Contrato por Excep. Interesse Público (3.1.90.04 e 3.1.90.34)	0,00	0,00	0,00
3	Efetivos, Eletivos, Comissionados, Função de Confiança, Emprego Público (3.1.90.11 e 3.1.90.16)	10.600,00	0,00	10.600,00
	<b>TOTAL</b>	<b>10.600,00</b>	<b>0,00</b>	<b>10.600,00</b>

Assinado Digitalmente por: JOAO LUIS FERREIRA FILHO  
CPF: 00000000000  
Assinatura: http://atendimento.pe.gov.br/epv/validaDoc.seam?codigo\_documento=440bc85-27a0-4e97-60b6-223583699f1a

# PREFEITURA MUNICIPAL DE LIMOEIRO

11.097.292/0001-49

PC COMENDADOR PESTANA 01 CENTRO LIMOEIRO PE 55700-000

Fone: (81) 3628-9701

07/01/2019

Página 19 de 52

## Resumo Analítico Outubro de 2018

Cód.	T/C	Descrição	Qtd.	Vantagens	Descontos	Líquido
22		SEC MUN DE DESENVOLVIMENTO ECONOMICO - COM	6	23.550,00	4.148,03	19.401,97
2	O	CARGO COMISSIONADO	6	22.400,00		
108	O	GRATIFICAÇÃO	1	1.150,00		
919	E	PREVIDENCIA - RGPS	6		1.981,54	
920	E	IRRF - SALARIO	4		2.166,49	

<b>SALÁRIO-FAMÍLIA(R\$):</b>	<b>0,00</b>
<b>SALÁRIO-MATERNIDADE(R\$):</b>	<b>0,00</b>
<b>PENSÃO-ALIMENTÍCIA - VANT.(R\$)</b>	<b>0,00</b>

### RESUMO PARA EMPENHO (VALORES ORÇAMENTÁRIOS)

Cód	Descrição	Vantagens	Descontos	Líquido
1	Inativos / Pensionistas (3.1.90.01 e 3.1.90.03)	0,00	0,00	0,00
2	Contrato por Excep. Interesse Público (3.1.90.04 e 3.1.90.34)	0,00	0,00	0,00
3	Efetivos, Eletivos, Comissionados, Função de Confiança, Emprego Público (3.1.90.11 e 3.1.90.16)	23.550,00	0,00	23.550,00
	<b>TOTAL</b>	<b>23.550,00</b>	<b>0,00</b>	<b>23.550,00</b>

Documento Assinado Digitalmente por: JOAO LUIS FERREIRA FILHO  
 Assinado em: 07/01/2019  
 Endereço: http://www.pec.br/valida/DocAssinado:440bc85-27a0-4e97-60b6-223583699f1a

# PREFEITURA MUNICIPAL DE LIMOEIRO

11.097.292/0001-49

PC COMENDADOR PESTANA 01 CENTRO LIMOEIRO PE 55700-000

Fone: (81) 3628-9701

07/01/2019  
Página 20 de 52

## Resumo Analítico Outubro de 2018

Cód.	T/C	Descrição	Qtd.	Vantagens	Descontos	Líquido
25		SEC DE PLANEJAMENTO, ADMINISTRACAO, TECN -	7	27.000,00	6.882,25	20.117,75
2	O	CARGO COMISSONADO	7	24.700,00		
32	O	GRATIFICAÇÃO 50%	2	2.300,00		
6	E	EMPRESTIMO CONSIG. CEF	1		1.153,08	
63	E	EMPRESTIMO CONSIG. SANTANDER	1		1.162,21	
919	E	PREVIDENCIA - RGPS	7		2.361,04	
920	E	IRRF - SALARIO	5		2.205,92	

**SALÁRIO-FAMÍLIA(R\$):** 0,00

**SALÁRIO-MATERNIDADE(R\$):** 0,00

**PENSÃO-ALIMENTÍCIA - VANT.(R\$)** 0,00

### RESUMO PARA EMPENHO (VALORES ORÇAMENTÁRIOS)

Cód	Descrição	Vantagens	Descontos	Líquido
1	Inativos / Pensionistas (3.1.90.01 e 3.1.90.03)	0,00	0,00	0,00
2	Contrato por Excep. Interesse Público (3.1.90.04 e 3.1.90.34)	0,00	0,00	0,00
3	Efetivos, Eletivos, Comissionados, Função de Confiança, Emprego Público (3.1.90.11 e 3.1.90.16)	27.000,00	0,00	27.000,00
	<b>TOTAL</b>	<b>27.000,00</b>	<b>0,00</b>	<b>27.000,00</b>

Documento Assinado Digitalmente por: JOAO LUIS FERRERIA FILHO - JOSÉ CRISTOVAM DA SILVA FILHO  
Assinatura: https://brasil.mat.br/pe.gov.br/epm/validaDoc.seam?codigo\_documento=151106c85-27a0-4e97-60b6-223583699f1a

# PREFEITURA MUNICIPAL DE LIMOEIRO

11.097.292/0001-49

PC COMENDADOR PESTANA 01 CENTRO LIMOEIRO PE 55700-000

Fone: (81) 3628-9701

07/01/2019  
Página 21 de 52

## Resumo Analítico Outubro de 2018

Cód.	T/C	Descrição	Qtd.	Vantagens	Descontos	Líquido
26		SEC MUN DE FINANÇAS - COMISSIONADOS	3	13.153,33	4.457,96	8.695,37
2	O	CARGO COMISSIONADO	3	13.153,33		
63	E	EMPRESTIMO CONSIG. SANTANDER	1		1.500,00	
919	E	PREVIDENCIA - RGPS	3		896,31	
920	E	IRRF - SALARIO	2		1.671,90	
994	E	EMPRESTIMO CONSIG. SANTANDER II	1		389,75	

<b>SALÁRIO-FAMÍLIA(R\$):</b>	<b>0,00</b>
<b>SALÁRIO-MATERNIDADE(R\$):</b>	<b>0,00</b>
<b>PENSÃO-ALIMENTÍCIA - VANT.(R\$)</b>	<b>0,00</b>

### RESUMO PARA EMPENHO (VALORES ORÇAMENTÁRIOS)

Cód	Descrição	Vantagens	Descontos	Líquido
1	Inativos / Pensionistas (3.1.90.01 e 3.1.90.03)	0,00	0,00	0,00
2	Contrato por Excep. Interesse Público (3.1.90.04 e 3.1.90.34)	0,00	0,00	0,00
3	Efetivos, Eletivos, Comissionados, Função de Confiança, Emprego Público (3.1.90.11 e 3.1.90.16)	13.153,33	0,00	13.153,33
	<b>TOTAL</b>	<b>13.153,33</b>	<b>0,00</b>	<b>13.153,33</b>

Documento Assinado Digitalmente por: JOAO LUIS FERREIRA DA SILVA FILHO  
 Assinatura: http://stc.ce.gov.br/epp/validaDoc.seam?CodigoDoDocumento=440bc85-27a0-4e97-60b6-223583699f1a

# PREFEITURA MUNICIPAL DE LIMOEIRO

11.097.292/0001-49

PC COMENDADOR PESTANA 01 CENTRO LIMOEIRO PE 55700-000

Fone: (81) 3628-9701

07/01/2019  
Página 22 de 52

## Resumo Analítico Outubro de 2018

Cód.	T/C	Descrição	Qtd.	Vantagens	Descontos	Líquido
27		PREFEITO E VICE - ELETIVOS	2	30.000,00	14.885,38	15.114,62
3	O	SUBSIDIOS	2	30.000,00		
6	E	EMPRESTIMO CONSIG. CEF	2		7.473,60	
919	E	PREVIDENCIA - RGPS	2		1.242,08	
920	E	IRRF - SALARIO	2		6.169,70	

SALÁRIO-FAMÍLIA(R\$):	0,00
SALÁRIO-MATERNIDADE(R\$):	0,00
PENSÃO-ALIMENTÍCIA - VANT.(R\$)	0,00

### RESUMO PARA EMPENHO (VALORES ORÇAMENTÁRIOS)

Cód	Descrição	Vantagens	Descontos	Líquido
1	Inativos / Pensionistas (3.1.90.01 e 3.1.90.03)	0,00	0,00	0,00
2	Contrato por Excep. Interesse Público (3.1.90.04 e 3.1.90.34)	0,00	0,00	0,00
3	Efetivos, Eletivos, Comissionados, Função de Confiança, Emprego Público (3.1.90.11 e 3.1.90.16)	30.000,00	0,00	30.000,00
	<b>TOTAL</b>	<b>30.000,00</b>	<b>0,00</b>	<b>30.000,00</b>

Documento Assinado Digitalmente por: JOAO LUIS FERREIRA FILHO  
 Assinado em: 07/01/2019  
 Endereço: http://ptree.tee.pe.gov.br/epv/validaDoc.seam?codigo\_documento=440bc85-27a0-4e97-60b6-223583699f1a

# PREFEITURA MUNICIPAL DE LIMOEIRO

11.097.292/0001-49

PC COMENDADOR PESTANA 01 CENTRO LIMOEIRO PE 55700-000

Fone: (81) 3628-9701

07/01/2019  
Página 26 de 52

## Resumo Analítico Outubro de 2018

Cód.	T/C	Descrição	Qtd.	Vantagens	Descontos	Líquido
32		SEC MUN DE INFRA-ESTRUTURA - COMISSIONADOS	15	51.240,00	8.171,02	43.069,98
2	O	CARGO COMISSIONADO	15	47.500,00		
22	O	INSALUBRIDADE 40%	1	640,00		
32	O	GRATIFICAÇÃO 50%	2	2.300,00		
108	O	GRATIFICAÇÃO	2	800,00		
17	E	FALTAS	1		361,29	
919	E	PREVIDENCIA - RGPS	15		4.754,64	
920	E	IRRF - SALARIO	12		3.055,09	

SALÁRIO-FAMÍLIA(R\$):	0,00
SALÁRIO-MATERNIDADE(R\$):	0,00
PENSÃO-ALIMENTÍCIA - VANT.(R\$)	0,00

### RESUMO PARA EMPENHO (VALORES ORÇAMENTÁRIOS)

Cód	Descrição	Vantagens	Descontos	Líquido
1	Inativos / Pensionistas (3.1.90.01 e 3.1.90.03)	0,00	0,00	0,00
2	Contrato por Excep. Interesse Público (3.1.90.04 e 3.1.90.34)	0,00	0,00	0,00
3	Efetivos, Eletivos, Comissionados, Função de Confiança, Emprego Público (3.1.90.11 e 3.1.90.16)	51.240,00	0,00	51.240,00
	<b>TOTAL</b>	<b>51.240,00</b>	<b>0,00</b>	<b>51.240,00</b>

Assinado Digitalmente por: JOAO LUIS FERREIRA FILHO - JOSE GUSTOVAM DA SILVA FILHO  
Assinatura: https://stc.pe.gov.br/epv/validaDoc.seam Código do documento: 406cb85-27a0-4e97-60b6-223583699f1a

# PREFEITURA MUNICIPAL DE LIMOEIRO

11.097.292/0001-49

PC COMENDADOR PESTANA 01 CENTRO LIMOEIRO PE 55700-000

Fone: (81) 3628-9701

07/01/2019  
Página 27 de 52

## Resumo Analítico Outubro de 2018

Cód.	T/C	Descrição	Qtd.	Vantagens	Descontos	Líquido
33		FUNDEB 60% - CONT EMERGENCIAL	133	179.594,53	15.496,55	164.097,98
1	O	SALARIO BASE	133	167.593,66		
79	O	AULAS EXCEDENTES	3	1.261,01		
90	O	AJUDA DE TRANSPORTE	44	7.604,00		
97	O	DIFICIL ACESSO	3	1.324,14		
102	O	AJUDA DE TRANSPORTE RETROATIVO	3	572,00		
200	O	SALÁRIO-FAMÍLIA (RGPS)	26	1.239,72		
88	O	DEV PAGAMENTO INDEVIDO	1		1.578,58	
17	E	FALTAS	1		38,91	
27	E	PENSÃO ALIMENTICIA	1		200,34	
919	E	PREVIDENCIA - RGPS	133		13.678,72	

<b>SALÁRIO-FAMÍLIA(R\$):</b>	<b>1.239,72</b>
<b>SALÁRIO-MATERNIDADE(R\$):</b>	<b>0,00</b>
<b>PENSÃO-ALIMENTÍCIA - VANT.(R\$)</b>	<b>0,00</b>

### RESUMO PARA EMPENHO (VALORES ORÇAMENTÁRIOS)

Cód	Descrição	Vantagens	Descontos	Líquido
1	Inativos / Pensionistas (3.1.90.01 e 3.1.90.03)	0,00	0,00	0,00
2	Contrato por Excep. Interesse Público (3.1.90.04 e 3.1.90.34)	0,00	0,00	0,00
3	Efetivos, Eletivos, Comissionados, Função de Confiança, Emprego Público (3.1.90.11 e 3.1.90.16)	179.594,53	1.578,58	178.015,95
	<b>TOTAL</b>	<b>179.594,53</b>	<b>1.578,58</b>	<b>178.015,95</b>

Documento Assinado Digitalmente por: JOAO LUIS FERREIRA FILHO, JOSE CARLOS DA SILVA FILHO, DA SILVA FILHO  
Assinatura: https://brasil.tribe.gov.br/epp/validadaDoc.seam Código do documento: a4d0bc185-251250-04e97-460b6-223583699f1a

# PREFEITURA MUNICIPAL DE LIMOEIRO

11.097.292/0001-49

PC COMENDADOR PESTANA 01 CENTRO LIMOEIRO PE 55700-000

Fone: (81) 3628-9701

07/01/2019  
Página 28 de 52

## Resumo Analítico Outubro de 2018

Cód.	T/C	Descrição	Qtd.	Vantagens	Descontos	Líquido
34		SEC MUN DE INFRA-ESTRUTURA - CONT EMERGENC	121	136.922,01	10.954,41	125.967,60
1	O	SALARIO BASE	121	111.639,87		
4	O	HORA EXTRA 50%	39	8.982,97		
21	O	INSALUBRIDADE 20%	58	10.205,12		
22	O	INSALUBRIDADE 40%	5	1.908,00		
33	O	SALARIO FAMILIA REF MES ANTERIOR	1	63,42		
34	O	SALARIO REF MES ANTERIOR	1	890,40		
55	O	DIFERENÇA SALARIAL	1	98,00		
72	O	ADICIONAL NOTURNO (HORAS)	4	524,70		
107	O	HORA EXTRA 50% RETROATIVO	2	706,00		
200	O	SALÁRIO-FAMÍLIA (RGPS)	36	1.903,53		
19	E	ASSEMULPE	1		9,54	
919	E	PREVIDENCIA - RGPS	121		10.896,23	
920	E	IRRF - SALARIO	1		48,64	

<b>SALÁRIO-FAMÍLIA(R\$):</b>	<b>1.903,53</b>
<b>SALÁRIO-MATERNIDADE(R\$):</b>	<b>0,00</b>
<b>PENSÃO-ALIMENTÍCIA - VANT.(R\$)</b>	<b>0,00</b>

### RESUMO PARA EMPENHO (VALORES ORÇAMENTÁRIOS)

Cód	Descrição	Vantagens	Descontos	Líquido
1	Inativos / Pensionistas (3.1.90.01 e 3.1.90.03)	0,00	0,00	0,00
2	Contrato por Excep. Interesse Público (3.1.90.04 e 3.1.90.34)	91.610,49	0,00	91.610,49
3	Efetivos, Eletivos, Comissionados, Função de Confiança, Emprego Público (3.1.90.11 e 3.1.90.16)	45.311,52	0,00	45.311,52
	<b>TOTAL</b>	<b>136.922,01</b>	<b>0,00</b>	<b>136.922,01</b>

Documento Assinado Digitalmente por: JOAO LUIS FERREIRA FILHO, JOSE CRISTO VIANA DE SILVA FILHO  
Assinatura: https://stf.ce.gov.br/epp/validaDoc.seam Código do documento: ad0bc185-270-0-1497-2019-0006-22358369911a

# PREFEITURA MUNICIPAL DE LIMOEIRO

11.097.292/0001-49

PC COMENDADOR PESTANA 01 CENTRO LIMOEIRO PE 55700-000

Fone: (81) 3628-9701

07/01/2019  
Página 29 de 52

## Resumo Analítico Outubro de 2018

Cód.	T/C	Descrição	Qtd.	Vantagens	Descontos	Líquido
36		SEC MUN DE EDUC E ESPORTE - REC PROPRIOS -	33	33.374,92	2.642,75	30.732,17
1	O	SALARIO BASE	32	30.306,21		
4	O	HORA EXTRA 50%	6	1.450,50		
72	O	ADICIONAL NOTURNO (HORAS)	1	95,40		
90	O	AJUDA DE TRANSPORTE	1	220,00		
200	O	SALÁRIO-FAMÍLIA (RGPS)	9	348,81		
903	O	SALARIO MATERNIDADE	1	954,00		
919	E	PREVIDENCIA - RGPS	33		2.642,75	

<b>SALÁRIO-FAMÍLIA(R\$):</b>	<b>348,81</b>
<b>SALÁRIO-MATERNIDADE(R\$):</b>	<b>954,00</b>
<b>PENSÃO-ALIMENTÍCIA - VANT.(R\$)</b>	<b>0,00</b>

### RESUMO PARA EMPENHO (VALORES ORÇAMENTÁRIOS)

Cód	Descrição	Vantagens	Descontos	Líquido
1	Inativos / Pensionistas (3.1.90.01 e 3.1.90.03)	0,00	0,00	0,00
2	Contrato por Excep. Interesse Público (3.1.90.04 e 3.1.90.34)	13.620,84	0,00	13.620,84
3	Efetivos, Eletivos, Comissionados, Função de Confiança, Emprego Público (3.1.90.11 e 3.1.90.16)	19.754,08	0,00	19.754,08
	<b>TOTAL</b>	<b>33.374,92</b>	<b>0,00</b>	<b>33.374,92</b>

Assinado Digitalmente por: JOAO LUIS FERREIRA FILHO - JOSE GUSTAVAM DA SILVA FILHO  
Assinatura: https://stc.pe.gov.br/epv/validaDoc.seam Código do documento: 4406cb85-27a0-4e97-60b6-223583699f1a

# PREFEITURA MUNICIPAL DE LIMOEIRO

11.097.292/0001-49

PC COMENDADOR PESTANA 01 CENTRO LIMOEIRO PE 55700-000

Fone: (81) 3628-9701

07/01/2019  
Página 30 de 52

## Resumo Analítico Outubro de 2018

Cód.	T/C	Descrição	Qtd.	Vantagens	Descontos	Líquido
37		SEC DE PLANEJAMENTO, ADMINISTRACAO, TECN -	25	26.702,33	2.161,62	24.540,71
1	O	SALARIO BASE	25	24.722,80		
4	O	HORA EXTRA 50%	6	1.376,50		
21	O	INSALUBRIDADE 20%	1	190,80		
200	O	SALÁRIO-FAMÍLIA (RGPS)	9	412,23		
19	E	ASSEMULPE	4		38,42	
919	E	PREVIDENCIA - RGPS	25		2.123,20	

<b>SALÁRIO-FAMÍLIA(R\$):</b>	<b>412,23</b>
<b>SALÁRIO-MATERNIDADE(R\$):</b>	<b>0,00</b>
<b>PENSÃO-ALIMENTÍCIA - VANT.(R\$)</b>	<b>0,00</b>

### RESUMO PARA EMPENHO (VALORES ORÇAMENTÁRIOS)

Cód	Descrição	Vantagens	Descontos	Líquido
1	Inativos / Pensionistas (3.1.90.01 e 3.1.90.03)	0,00	0,00	0,00
2	Contrato por Excep. Interesse Público (3.1.90.04 e 3.1.90.34)	20.003,48	0,00	20.003,48
3	Efetivos, Eletivos, Comissionados, Função de Confiança, Emprego Público (3.1.90.11 e 3.1.90.16)	6.698,85	0,00	6.698,85
	<b>TOTAL</b>	<b>26.702,33</b>	<b>0,00</b>	<b>26.702,33</b>

Documento Assinado Digitalmente por: JOAO LUIS FERRERIRA FILHO - JOSÉ RISTOVAM DA SILVA FILHO  
 Assinatura: https://stf.e-ice.gov.br/epp/validadaDoc.seam Código do Documento: 1106cb85-27a0-4e97-b0b6-223583699f1a

# PREFEITURA MUNICIPAL DE LIMOEIRO

11.097.292/0001-49

PC COMENDADOR PESTANA 01 CENTRO LIMOEIRO PE 55700-000

Fone: (81) 3628-9701

07/01/2019  
Página 31 de 52

## Resumo Analítico Outubro de 2018

Cód.	T/C	Descrição	Qtd.	Vantagens	Descontos	Líquido
38		SEC MUN DE FINANÇAS - CONT EMERGENCIAL	2	2.146,50	171,72	1.974,78
1	O	SALARIO BASE	2	1.908,00		
4	O	HORA EXTRA 50%	1	238,50		
919	E	PREVIDENCIA - RGPS	2		171,72	

SALÁRIO-FAMÍLIA(R\$):	0,00
SALÁRIO-MATERNIDADE(R\$):	0,00
PENSÃO-ALIMENTÍCIA - VANT.(R\$)	0,00

### RESUMO PARA EMPENHO (VALORES ORÇAMENTÁRIOS)

Cód	Descrição	Vantagens	Descontos	Líquido
1	Inativos / Pensionistas (3.1.90.01 e 3.1.90.03)	0,00	0,00	0,00
2	Contrato por Excep. Interesse Público (3.1.90.04 e 3.1.90.34)	2.146,50	0,00	2.146,50
3	Efetivos, Eletivos, Comissionados, Função de Confiança, Emprego Público (3.1.90.11 e 3.1.90.16)	0,00	0,00	0,00
	<b>TOTAL</b>	<b>2.146,50</b>	<b>0,00</b>	<b>2.146,50</b>

Assinado Digitalmente por: JOAO LUIS FERREIRA FILHO  
CPF: 041.110.110-90  
JOSE CRISTOVAM DA SILVA FILHO  
CPF: 041.110.110-90  
Documento: 44dbcb85-27a0-4e97-b0b6-223583699f1a

# PREFEITURA MUNICIPAL DE LIMOEIRO

11.097.292/0001-49

PC COMENDADOR PESTANA 01 CENTRO LIMOEIRO PE 55700-000

Fone: (81) 3628-9701

07/01/2019  
Página 32 de 52

## Resumo Analítico Outubro de 2018

Cód.	T/C	Descrição	Qtd.	Vantagens	Descontos	Líquido
39		SEC MUN DE SEGURANÇA CIDADÃ E JUSTIÇA - CO	19	17.134,08	1.352,76	15.781,32
1	O	SALARIO BASE	19	16.790,40		
200	O	SALÁRIO-FAMÍLIA (RGPS)	8	343,68		
19	E	ASSEMULPE	1		9,54	
919	E	PREVIDENCIA - RGPS	19		1.343,22	

<b>SALÁRIO-FAMÍLIA(R\$):</b>	<b>343,68</b>
<b>SALÁRIO-MATERNIDADE(R\$):</b>	<b>0,00</b>
<b>PENSÃO-ALIMENTÍCIA - VANT.(R\$)</b>	<b>0,00</b>

### RESUMO PARA EMPENHO (VALORES ORÇAMENTÁRIOS)

Cód	Descrição	Vantagens	Descontos	Líquido
1	Inativos / Pensionistas (3.1.90.01 e 3.1.90.03)	0,00	0,00	0,00
2	Contrato por Excep. Interesse Público (3.1.90.04 e 3.1.90.34)	17.134,08	0,00	17.134,08
3	Efetivos, Eletivos, Comissionados, Função de Confiança, Emprego Público (3.1.90.11 e 3.1.90.16)	0,00	0,00	0,00
	<b>TOTAL</b>	<b>17.134,08</b>	<b>0,00</b>	<b>17.134,08</b>

Documento Assinado Digitalmente por: JOAO LUIS FERREIRA FILHO  
 Assinatura: http://cert.sic.gov.br/epv/validaDoc.seam?codigo\_documento=440bc85-27a0-4e97-b0b6-223583699f1a

# PREFEITURA MUNICIPAL DE LIMOEIRO

11.097.292/0001-49

PC COMENDADOR PESTANA 01 CENTRO LIMOEIRO PE 55700-000

Fone: (81) 3628-9701

07/01/2019  
Página 33 de 52

## Resumo Analítico Outubro de 2018

Cód.	T/C	Descrição	Qtd.	Vantagens	Descontos	Líquido
40		FUNDEB 40% - CELETISTAS	2	2.167,20	426,72	1.740,48
1	O	SALARIO BASE	2	1.908,00		
72	O	ADICIONAL NOTURNO (HORAS)	1	127,20		
90	O	AJUDA DE TRANSPORTE	1	132,00		
6	E	EMPRESTIMO CONSIG. CEF	1		210,00	
58	E	EMPRESTIMO CONSIG. CEF II	1		35,55	
59	E	EMPRESTIMO CONSIG. CEF III	1		18,35	
919	E	PREVIDENCIA - RGPS	2		162,82	

SALÁRIO-FAMÍLIA(R\$):	0,00
SALÁRIO-MATERNIDADE(R\$):	0,00
PENSÃO-ALIMENTÍCIA - VANT.(R\$)	0,00

### RESUMO PARA EMPENHO (VALORES ORÇAMENTÁRIOS)

Cód	Descrição	Vantagens	Descontos	Líquido
1	Inativos / Pensionistas (3.1.90.01 e 3.1.90.03)	0,00	0,00	0,00
2	Contrato por Excep. Interesse Público (3.1.90.04 e 3.1.90.34)	0,00	0,00	0,00
3	Efetivos, Eletivos, Comissionados, Função de Confiança, Emprego Público (3.1.90.11 e 3.1.90.16)	2.167,20	0,00	2.167,20
<b>TOTAL</b>		<b>2.167,20</b>	<b>0,00</b>	<b>2.167,20</b>

Assinado Digitalmente por: JOAO LUIS FERREIRA FILHO - JOSE CRISTOVAM DA SILVA FILHO  
Assinatura: https://stc.pe.gov.br/epp/validaDoc.seam Código do documento: 406cb85-27a0-4e97-60b6-223583699f1a

# PREFEITURA MUNICIPAL DE LIMOEIRO

11.097.292/0001-49

PC COMENDADOR PESTANA 01 CENTRO LIMOEIRO PE 55700-000

Fone: (81) 3628-9701

07/01/2019  
Página 34 de 52

## Resumo Analítico Outubro de 2018

Cód.	T/C	Descrição	Qtd.	Vantagens	Descontos	Líquido
41		FUNDEB 60% - CELETISTAS	16	62.826,40	14.588,52	48.237,88
5	O	HORA AULA	16	52.308,50		
7	O	QUINQUENIO 5%	1	135,83		
42	O	ABONO DE PERMANENCIA	1	313,76		
79	O	AULAS EXCEDENTES	2	3.852,50		
80	O	AULAS SUBSTITUIÇÃO	1	2.029,50		
82	O	GRATIFICAÇÃO - FGGE-1	1	442,80		
83	O	GRATIFICAÇÃO - FGGE-2	1	664,20		
90	O	AJUDA DE TRANSPORTE	6	946,00		
100	O	DIF ABONO DE PERMANENCIA	1	974,59		
997	O	ADIANT DIF SALARIAL RETROATIVO	1	1.158,72		
88	O	DEV PAGAMENTO INDEVIDO	1		905,50	
998	O	DESC DIF SALARIAL RETROATIVO	1		1.158,72	
6	E	EMPRESTIMO CONSIG. CEF	5		1.317,40	
48	E	SINPRO	6		214,43	
58	E	EMPRESTIMO CONSIG. CEF II	2		556,75	
59	E	EMPRESTIMO CONSIG. CEF III	1		170,00	
60	E	EMPRESTIMO CONSIG. CEF IV	1		240,00	
61	E	EMPRESTIMO CONSIG. CEF V	1		143,00	
63	E	EMPRESTIMO CONSIG. SANTANDER	3		526,37	
919	E	PREVIDENCIA - RGPS	16		6.341,12	
920	E	IRRF - SALARIO	16		2.864,64	
996	E	DESC SINDPROFM	5		150,59	

<b>SALÁRIO-FAMÍLIA(R\$):</b>	<b>0,00</b>
<b>SALÁRIO-MATERNIDADE(R\$):</b>	<b>0,00</b>
<b>PENSÃO-ALIMENTÍCIA - VANT.(R\$)</b>	<b>0,00</b>

### RESUMO PARA EMPENHO (VALORES ORÇAMENTÁRIOS)

Cód	Descrição	Vantagens	Descontos	Líquido
1	Inativos / Pensionistas (3.1.90.01 e 3.1.90.03)	0,00	0,00	0,00
2	Contrato por Excep. Interesse Público (3.1.90.04 e 3.1.90.34)	0,00	0,00	0,00
3	Efetivos, Eletivos, Comissionados, Função de Confiança, Emprego Público (3.1.90.11 e 3.1.90.16)	62.826,40	2.064,22	60.762,18
	<b>TOTAL</b>	<b>62.826,40</b>	<b>2.064,22</b>	<b>60.762,18</b>

Documento Assinado Digitalmente por: JOAO LUIS FERREIRA FILHO, JOSE CRISTOVAM DA SILVA FILHO  
Assinatura: 440bc85-27a0-4e97-b0b6-2235836991a

# PREFEITURA MUNICIPAL DE LIMOEIRO

11.097.292/0001-49

PC COMENDADOR PESTANA 01 CENTRO LIMOEIRO PE 55700-000

Fone: (81) 3628-9701

07/01/2019  
Página 35 de 52

## Resumo Analítico Outubro de 2018

Cód.	T/C	Descrição	Qtd.	Vantagens	Descontos	Líquido
42		FUNDEB 60% - EJA - CELETISTAS	1	4.544,00	1.909,65	2.634,35
5	O	HORA AULA	1	4.544,00		
88	O	DEV PAGAMENTO INDEVIDO	1		1.136,00	
919	E	PREVIDENCIA - RGPS	1		499,84	
920	E	IRRF - SALARIO	1		273,81	

<b>SALÁRIO-FAMÍLIA(R\$):</b>	<b>0,00</b>
<b>SALÁRIO-MATERNIDADE(R\$):</b>	<b>0,00</b>
<b>PENSÃO-ALIMENTÍCIA - VANT.(R\$)</b>	<b>0,00</b>

### RESUMO PARA EMPENHO (VALORES ORÇAMENTÁRIOS)

Cód	Descrição	Vantagens	Descontos	Líquido
1	Inativos / Pensionistas (3.1.90.01 e 3.1.90.03)	0,00	0,00	0,00
2	Contrato por Excep. Interesse Público (3.1.90.04 e 3.1.90.34)	0,00	0,00	0,00
3	Efetivos, Eletivos, Comissionados, Função de Confiança, Emprego Público (3.1.90.11 e 3.1.90.16)	4.544,00	1.136,00	3.408,00
	<b>TOTAL</b>	<b>4.544,00</b>	<b>1.136,00</b>	<b>3.408,00</b>

Documento Assinado Digitalmente por: JOAO LUIS FERREIRA FILHO  
 Assinatura: http://stic.cepe.gov.br/epv/validaDoc.seam?codigo\_documento=440bc85-27a0-4e97-60b6-223583699f1a

# PREFEITURA MUNICIPAL DE LIMOEIRO

11.097.292/0001-49

PC COMENDADOR PESTANA 01 CENTRO LIMOEIRO PE 55700-000

Fone: (81) 3628-9701

07/01/2019

Página 36 de 52

## Resumo Analítico Outubro de 2018

Cód.	T/C	Descrição	Qtd.	Vantagens	Descontos	Líquido
43		SEC DE PLANEJAMENTO, ADMINISTRACAO, TECN -	10	11.277,50	2.862,44	8.415,06
1	O	SALARIO BASE	10	9.540,00		
4	O	HORA EXTRA 50%	2	429,30		
8	O	QUINQUENIO 10%	1	95,40		
21	O	INSALUBRIDADE 20%	6	1.144,80		
40	O	INCORPORACAO	1	68,00		
6	E	EMPRESTIMO CONSIG. CEF	7		958,72	
19	E	ASSEMULPE	1		9,54	
38	E	CARTAO BCSUL	1		12,24	
58	E	EMPRESTIMO CONSIG. CEF II	4		680,58	
59	E	EMPRESTIMO CONSIG. CEF III	1		49,18	
60	E	EMPRESTIMO CONSIG. CEF IV	1		250,00	
919	E	PREVIDENCIA - RGPS	10		902,18	

<b>SALÁRIO-FAMÍLIA(R\$):</b>	<b>0,00</b>
<b>SALÁRIO-MATERNIDADE(R\$):</b>	<b>0,00</b>
<b>PENSÃO-ALIMENTÍCIA - VANT.(R\$)</b>	<b>0,00</b>

### RESUMO PARA EMPENHO (VALORES ORÇAMENTÁRIOS)

Cód	Descrição	Vantagens	Descontos	Líquido
1	Inativos / Pensionistas (3.1.90.01 e 3.1.90.03)	0,00	0,00	0,00
2	Contrato por Excep. Interesse Público (3.1.90.04 e 3.1.90.34)	0,00	0,00	0,00
3	Efetivos, Eletivos, Comissionados, Função de Confiança, Emprego Público (3.1.90.11 e 3.1.90.16)	11.277,50	0,00	11.277,50
	<b>TOTAL</b>	<b>11.277,50</b>	<b>0,00</b>	<b>11.277,50</b>

Documento Assinado Digitalmente por: JOAO LUIS FERREIRA FILHO, JOSE CRISOSTOMO VANDERSON SILVA FILHO  
 Assinatura: http://pt-br:ce.gov.br/epm/validaDoc.seam Código do documento: 4406085-278-447-006-22358369911a

# PREFEITURA MUNICIPAL DE LIMOEIRO

11.097.292/0001-49

PC COMENDADOR PESTANA 01 CENTRO LIMOEIRO PE 55700-000

Fone: (81) 3628-9701

07/01/2019  
Página 37 de 52

## Resumo Analítico Outubro de 2018

Cód.	T/C	Descrição	Qtd.	Vantagens	Descontos	Líquido
44		SEC MUN DE DESENVOLVIMENTO ECONOMICO - CEL	1	985,71	76,32	
1	O	SALARIO BASE	1	954,00		
200	O	SALÁRIO-FAMÍLIA (RGPS)	1	31,71		
919	E	PREVIDENCIA - RGPS	1		76,32	

<b>SALÁRIO-FAMÍLIA(R\$):</b>	<b>31,71</b>
<b>SALÁRIO-MATERNIDADE(R\$):</b>	<b>0,00</b>
<b>PENSÃO-ALIMENTÍCIA - VANT.(R\$)</b>	<b>0,00</b>

### RESUMO PARA EMPENHO (VALORES ORÇAMENTÁRIOS)

Cód	Descrição	Vantagens	Descontos	Líquido
1	Inativos / Pensionistas (3.1.90.01 e 3.1.90.03)	0,00	0,00	0,00
2	Contrato por Excep. Interesse Público (3.1.90.04 e 3.1.90.34)	0,00	0,00	0,00
3	Efetivos, Eletivos, Comissionados, Função de Confiança, Emprego Público (3.1.90.11 e 3.1.90.16)	985,71	0,00	985,71
	<b>TOTAL</b>	<b>985,71</b>	<b>0,00</b>	<b>985,71</b>

Assinado Digitalmente por: JOAO LUIS FERREIRA FILHO, JOSE CRISTOVAM DA SILVA FILHO  
Assinatura: 440bc85-27a0-4e97-f0b6-223583699f1a

# PREFEITURA MUNICIPAL DE LIMOEIRO

11.097.292/0001-49

PC COMENDADOR PESTANA 01 CENTRO LIMOEIRO PE 55700-000

Fone: (81) 3628-9701

07/01/2019  
Página 38 de 52

## Resumo Analítico Outubro de 2018

Cód.	T/C	Descrição	Qtd.	Vantagens	Descontos	Líquido
45		SEC MUN DE EDUC E ESPORTE - REC PROPRIOS -	1	954,00	279,32	674,68
1	O	SALARIO BASE	1	954,00		
6	E	EMPRESTIMO CONSIG. CEF	1		203,00	
919	E	PREVIDENCIA - RGPS	1		76,32	

SALÁRIO-FAMÍLIA(R\$):	0,00
SALÁRIO-MATERNIDADE(R\$):	0,00
PENSÃO-ALIMENTÍCIA - VANT.(R\$)	0,00

### RESUMO PARA EMPENHO (VALORES ORÇAMENTÁRIOS)

Cód	Descrição	Vantagens	Descontos	Líquido
1	Inativos / Pensionistas (3.1.90.01 e 3.1.90.03)	0,00	0,00	0,00
2	Contrato por Excep. Interesse Público (3.1.90.04 e 3.1.90.34)	0,00	0,00	0,00
3	Efetivos, Eletivos, Comissionados, Função de Confiança, Emprego Público (3.1.90.11 e 3.1.90.16)	954,00	0,00	954,00
	<b>TOTAL</b>	<b>954,00</b>	<b>0,00</b>	<b>954,00</b>

Assinado Digitalmente por: JOAO LUIS FERREIRA FILHO, JOSE CRISTOVAM DA SILVA FILHO  
Assinatura: 440bc85-27a0-4e97-f0b6-223583699f1a

# PREFEITURA MUNICIPAL DE LIMOEIRO

11.097.292/0001-49

PC COMENDADOR PESTANA 01 CENTRO LIMOEIRO PE 55700-000

Fone: (81) 3628-9701

07/01/2019  
Página 39 de 52

## Resumo Analítico Outubro de 2018

Cód.	T/C	Descrição	Qtd.	Vantagens	Descontos	Líquido
46		SEC MUN DE FINANÇAS - CELETISTAS	1	954,00	438,86	515,14
1	O	SALARIO BASE	1	954,00		
6	E	EMPRESTIMO CONSIG. CEF	1		353,00	
19	E	ASSEMULPE	1		9,54	
919	E	PREVIDENCIA - RGPS	1		76,32	

<b>SALÁRIO-FAMÍLIA(R\$):</b>	<b>0,00</b>
<b>SALÁRIO-MATERNIDADE(R\$):</b>	<b>0,00</b>
<b>PENSÃO-ALIMENTÍCIA - VANT.(R\$)</b>	<b>0,00</b>

### RESUMO PARA EMPENHO (VALORES ORÇAMENTÁRIOS)

Cód	Descrição	Vantagens	Descontos	Líquido
1	Inativos / Pensionistas (3.1.90.01 e 3.1.90.03)	0,00	0,00	0,00
2	Contrato por Excep. Interesse Público (3.1.90.04 e 3.1.90.34)	0,00	0,00	0,00
3	Efetivos, Eletivos, Comissionados, Função de Confiança, Emprego Público (3.1.90.11 e 3.1.90.16)	954,00	0,00	954,00
	<b>TOTAL</b>	<b>954,00</b>	<b>0,00</b>	<b>954,00</b>

Assinado Digitalmente por: JOAO LUIS FERREIRA FILHO  
CPF: 05111030500  
Assinatura: 440bc85-27a0-4e97-60b6-223583699f1a

# PREFEITURA MUNICIPAL DE LIMOEIRO

11.097.292/0001-49

PC COMENDADOR PESTANA 01 CENTRO LIMOEIRO PE 55700-000

Fone: (81) 3628-9701

07/01/2019  
Página 40 de 52

## Resumo Analítico Outubro de 2018

Cód.	T/C	Descrição	Qtd.	Vantagens	Descontos	Líquido
47		SEC MUN DE INFRA-ESTRUTURA - CELETISTAS	12	15.358,80	2.786,98	12.571,82
1	O	SALARIO BASE	12	11.474,00		
4	O	HORA EXTRA 50%	3	954,00		
21	O	INSALUBRIDADE 20%	12	2.294,80		
107	O	HORA EXTRA 50% RETROATIVO	1	636,00		
6	E	EMPRESTIMO CONSIG. CEF	5		907,27	
19	E	ASSEMULPE	5		47,96	
38	E	CARTÃO BCSUL	1		14,45	
58	E	EMPRESTIMO CONSIG. CEF II	4		466,12	
59	E	EMPRESTIMO CONSIG. CEF III	1		101,09	
919	E	PREVIDENCIA - RGPS	12		1.249,65	
920	E	IRRF - SALARIO	1		0,44	

SALÁRIO-FAMÍLIA(R\$):	0,00
SALÁRIO-MATERNIDADE(R\$):	0,00
PENSÃO-ALIMENTÍCIA - VANT.(R\$)	0,00

### RESUMO PARA EMPENHO (VALORES ORÇAMENTÁRIOS)

Cód	Descrição	Vantagens	Descontos	Líquido
1	Inativos / Pensionistas (3.1.90.01 e 3.1.90.03)	0,00	0,00	0,00
2	Contrato por Excep. Interesse Público (3.1.90.04 e 3.1.90.34)	0,00	0,00	0,00
3	Efetivos, Eletivos, Comissionados, Função de Confiança, Emprego Público (3.1.90.11 e 3.1.90.16)	15.358,80	0,00	15.358,80
	<b>TOTAL</b>	<b>15.358,80</b>	<b>0,00</b>	<b>15.358,80</b>

Documento Assinado Digitalmente por: JOAO LUIS FERREIRA FILHO. JOSE DA SILVA FILHO  
Assinatura: https://stf.e-pec.pe.gov.br/epm/validaDoc.seam Código do documento: 1440bc085971a1440974b0b6-223583699f1a

# PREFEITURA MUNICIPAL DE LIMOEIRO

11.097.292/0001-49

PC COMENDADOR PESTANA 01 CENTRO LIMOEIRO PE 55700-000

Fone: (81) 3628-9701

07/01/2019  
Página 42 de 52

## Resumo Analítico Outubro de 2018

Cód.	T/C	Descrição	Qtd.	Vantagens	Descontos	Líquido
49		SEC MUN DE SEGURANÇA CIDADÃ E JUSTIÇA - GU	1	1.272,00	101,76	1.170,24
1	O	SALARIO BASE	1	954,00		
4	O	HORA EXTRA 50%	1	318,00		
919	E	PREVIDENCIA - RGPS	1		101,76	

SALÁRIO-FAMÍLIA(R\$):	0,00
SALÁRIO-MATERNIDADE(R\$):	0,00
PENSÃO-ALIMENTÍCIA - VANT.(R\$)	0,00

### RESUMO PARA EMPENHO (VALORES ORÇAMENTÁRIOS)

Cód	Descrição	Vantagens	Descontos	Líquido
1	Inativos / Pensionistas (3.1.90.01 e 3.1.90.03)	0,00	0,00	0,00
2	Contrato por Excep. Interesse Público (3.1.90.04 e 3.1.90.34)	0,00	0,00	0,00
3	Efetivos, Eletivos, Comissionados, Função de Confiança, Emprego Público (3.1.90.11 e 3.1.90.16)	1.272,00	0,00	1.272,00
	<b>TOTAL</b>	<b>1.272,00</b>	<b>0,00</b>	<b>1.272,00</b>

Assinado Digitalmente por: JOAO LUIS FERREIRA FILHO  
CPF: 00000000000  
Doc: seam Código do Documento: 440bc85-27a0-4e97-60b6-223583699f1a

# PREFEITURA MUNICIPAL DE LIMOEIRO

11.097.292/0001-49

PC COMENDADOR PESTANA 01 CENTRO LIMOEIRO PE 55700-000

Fone: (81) 3628-9701

07/01/2019  
Página 43 de 52

## Resumo Analítico Outubro de 2018

Cód.	T/C	Descrição	Qtd.	Vantagens	Descontos	Líquido
50		FUNDEB 40% - CONTRATO EMERGENCIAL	166	155.372,20	11.822,93	143.549,27
1	O	SALARIO BASE	166	144.022,20		
4	O	HORA EXTRA 50%	2	477,00		
72	O	ADICIONAL NOTURNO (HORAS)	32	3.170,46		
90	O	AJUDA DE TRANSPORTE	32	4.816,00		
200	O	SALÁRIO-FAMÍLIA (RGPS)	62	2.886,54		
19	E	ASSEMULPE	1		9,54	
919	E	PREVIDENCIA - RGPS	166		11.813,39	

<b>SALÁRIO-FAMÍLIA(R\$):</b>	<b>2.886,54</b>
<b>SALÁRIO-MATERNIDADE(R\$):</b>	<b>0,00</b>
<b>PENSÃO-ALIMENTÍCIA - VANT.(R\$)</b>	<b>0,00</b>

### RESUMO PARA EMPENHO (VALORES ORÇAMENTÁRIOS)

Cód	Descrição	Vantagens	Descontos	Líquido
1	Inativos / Pensionistas (3.1.90.01 e 3.1.90.03)	0,00	0,00	0,00
2	Contrato por Excep. Interesse Público (3.1.90.04 e 3.1.90.34)	1.507,80	0,00	1.507,80
3	Efetivos, Eletivos, Comissionados, Função de Confiança, Emprego Público (3.1.90.11 e 3.1.90.16)	153.864,40	0,00	153.864,40
	<b>TOTAL</b>	<b>155.372,20</b>	<b>0,00</b>	<b>155.372,20</b>

Assinado Digitalmente por: JOAO LUIS FERREIRA FILHO - JOSE CLAUDIO STOVAM DA SILVA FILHO  
Assinatura: https://stf.e-pec.pe.gov.br/epp/validaDoc.seam Código do documento: 406cb85-27a0-4e97-60b6-223583699f1a

# PREFEITURA MUNICIPAL DE LIMOEIRO

11.097.292/0001-49

PC COMENDADOR PESTANA 01 CENTRO LIMOEIRO PE 55700-000

Fone: (81) 3628-9701

07/01/2019  
Página 45 de 52

## Resumo Analítico Outubro de 2018

Cód.	T/C	Descrição	Qtd.	Vantagens	Descontos	Líquido
54		SEC DE PLANEJAMENTO DA GESTAO - COMISSIONA	3	14.650,00	2.912,17	11.737,83
2	O	CARGO COMISSIONADO	3	13.500,00		
32	O	GRATIFICAÇÃO 50%	1	1.150,00		
919	E	PREVIDENCIA - RGPS	3		1.096,54	
920	E	IRRF - SALARIO	2		1.815,63	

<b>SALÁRIO-FAMÍLIA(R\$):</b>	<b>0,00</b>
<b>SALÁRIO-MATERNIDADE(R\$):</b>	<b>0,00</b>
<b>PENSÃO-ALIMENTÍCIA - VANT.(R\$)</b>	<b>0,00</b>

### RESUMO PARA EMPENHO (VALORES ORÇAMENTÁRIOS)

Cód	Descrição	Vantagens	Descontos	Líquido
1	Inativos / Pensionistas (3.1.90.01 e 3.1.90.03)	0,00	0,00	0,00
2	Contrato por Excep. Interesse Público (3.1.90.04 e 3.1.90.34)	0,00	0,00	0,00
3	Efetivos, Eletivos, Comissionados, Função de Confiança, Emprego Público (3.1.90.11 e 3.1.90.16)	14.650,00	0,00	14.650,00
	<b>TOTAL</b>	<b>14.650,00</b>	<b>0,00</b>	<b>14.650,00</b>

Documento Assinado Digitalmente por: JOAO LUIS FERREIRA FILHO  
 Assinatura: http://cert.sic.gov.br/epv/validaDoc.seam?codigo\_documento=44dbcb85-27a0-4e97-60b6-223583699f1a

# PREFEITURA MUNICIPAL DE LIMOEIRO

11.097.292/0001-49

PC COMENDADOR PESTANA 01 CENTRO LIMOEIRO PE 55700-000

Fone: (81) 3628-9701

07/01/2019  
Página 46 de 52

## Resumo Analítico Outubro de 2018

Cód.	T/C	Descrição	Qtd.	Vantagens	Descontos	Líquido
55		SEC MUN DE CULTURA, TURISMO E LAZER - COMI	4	7.400,00	666,36	6.733,64
2	O	CARGO COMISSIONADO	4	7.400,00		
919	E	PREVIDENCIA - RGPS	4		638,00	
920	E	IRRF - SALARIO	2		28,36	

SALÁRIO-FAMÍLIA(R\$):	0,00
SALÁRIO-MATERNIDADE(R\$):	0,00
PENSÃO-ALIMENTÍCIA - VANT.(R\$)	0,00

### RESUMO PARA EMPENHO (VALORES ORÇAMENTÁRIOS)

Cód	Descrição	Vantagens	Descontos	Líquido
1	Inativos / Pensionistas (3.1.90.01 e 3.1.90.03)	0,00	0,00	0,00
2	Contrato por Excep. Interesse Público (3.1.90.04 e 3.1.90.34)	0,00	0,00	0,00
3	Efetivos, Eletivos, Comissionados, Função de Confiança, Emprego Público (3.1.90.11 e 3.1.90.16)	7.400,00	0,00	7.400,00
	<b>TOTAL</b>	<b>7.400,00</b>	<b>0,00</b>	<b>7.400,00</b>

Assinado Digitalmente por: JOAO LUIS FERREIRA FILHO  
CPF: 00000000000  
Assinatura: 440bc85-27a0-4e97-f0b6-223583699f1a

# PREFEITURA MUNICIPAL DE LIMOEIRO

11.097.292/0001-49

PC COMENDADOR PESTANA 01 CENTRO LIMOEIRO PE 55700-000

Fone: (81) 3628-9701

07/01/2019  
Página 47 de 52

## Resumo Analítico Outubro de 2018

Cód.	T/C	Descrição	Qtd.	Vantagens	Descontos	Líquido
56		SEC EXECUTIVA DE IMPRENSA E COMUNICACAO -	6	13.253,33	1.649,75	11.603,58
2	O	CARGO COMISSIONADO	6	13.253,33		
919	E	PREVIDENCIA - RGPS	6		1.256,27	
920	E	IRRF - SALARIO	3		393,48	

SALÁRIO-FAMÍLIA(R\$):	0,00
SALÁRIO-MATERNIDADE(R\$):	0,00
PENSÃO-ALIMENTÍCIA - VANT.(R\$)	0,00

### RESUMO PARA EMPENHO (VALORES ORÇAMENTÁRIOS)

Cód	Descrição	Vantagens	Descontos	Líquido
1	Inativos / Pensionistas (3.1.90.01 e 3.1.90.03)	0,00	0,00	0,00
2	Contrato por Excep. Interesse Público (3.1.90.04 e 3.1.90.34)	0,00	0,00	0,00
3	Efetivos, Eletivos, Comissionados, Função de Confiança, Emprego Público (3.1.90.11 e 3.1.90.16)	13.253,33	0,00	13.253,33
	<b>TOTAL</b>	<b>13.253,33</b>	<b>0,00</b>	<b>13.253,33</b>

Assinado Digitalmente por: JOAO LUIS FERREIRA FILHO, JOSE CRISTOVAM DA SILVA FILHO  
CPF: 000.000.000-00  
Assinatura: 440bc85-27a0-4e97-f0b6-223583699f1a

# PREFEITURA MUNICIPAL DE LIMOEIRO

11.097.292/0001-49

PC COMENDADOR PESTANA 01 CENTRO LIMOEIRO PE 55700-000

Fone: (81) 3628-9701

07/01/2019  
Página 48 de 52

## Resumo Analítico Outubro de 2018

Cód.	T/C	Descrição	Qtd.	Vantagens	Descontos	Líquido
57		SEC EXECUTIVA DE GOVERNO - COMISSONADO	1	4.650,00	763,87	3.886,13
2	O	CARGO COMISSONADO	1	2.300,00		
32	O	GRATIFICAÇÃO 50%	1	1.150,00		
74	O	GRATIFICACAO PREGAO	1	1.200,00		
919	E	PREVIDENCIA - RGPS	1		511,50	
920	E	IRRF - SALARIO	1		252,37	

<b>SALÁRIO-FAMÍLIA(R\$):</b>	<b>0,00</b>
<b>SALÁRIO-MATERNIDADE(R\$):</b>	<b>0,00</b>
<b>PENSÃO-ALIMENTÍCIA - VANT.(R\$)</b>	<b>0,00</b>

### RESUMO PARA EMPENHO (VALORES ORÇAMENTÁRIOS)

Cód	Descrição	Vantagens	Descontos	Líquido
1	Inativos / Pensionistas (3.1.90.01 e 3.1.90.03)	0,00	0,00	0,00
2	Contrato por Excep. Interesse Público (3.1.90.04 e 3.1.90.34)	0,00	0,00	0,00
3	Efetivos, Eletivos, Comissionados, Função de Confiança, Emprego Público (3.1.90.11 e 3.1.90.16)	4.650,00	0,00	4.650,00
	<b>TOTAL</b>	<b>4.650,00</b>	<b>0,00</b>	<b>4.650,00</b>

Documento Assinado Digitalmente por: JOAO LUIS FERREIRA DA SILVA FILHO  
 Assinado em: 07/01/2019  
 Endereço: http://sistemas.tce.pe.gov.br/epv/validaDoc.seam?codigo=do\_documento=440bc85-27a0-4e97-f0b6-223583699f1a

# PREFEITURA MUNICIPAL DE LIMOEIRO

11.097.292/0001-49

PC COMENDADOR PESTANA 01 CENTRO LIMOEIRO PE 55700-000

Fone: (81) 3628-9701

07/01/2019  
Página 49 de 52

## Resumo Analítico Outubro de 2018

Cód.	T/C	Descrição	Qtd.	Vantagens	Descontos	Líquido
59		SEC MUN DE CULTURA, TURISMO E LAZER - EFET	4	5.162,00	1.175,46	3.986,54
1	O	SALARIO BASE	4	3.816,00		
7	O	QUINQUENIO 5%	1	56,70		
41	O	ESTABILIDADE FINANCEIRA	1	180,00		
57	O	COMP CARGO COMISSONADO	1	1.109,30		
6	E	EMPRESTIMO CONSIG. CEF	2		434,62	
19	E	ASSEMULPE	2		19,08	
58	E	EMPRESTIMO CONSIG. CEF II	2		126,03	
59	E	EMPRESTIMO CONSIG. CEF III	1		17,18	
920	E	IRRF - SALARIO	1		10,73	
942	E	PREVIDÊNCIA - RPPS	4		567,82	

<b>SALÁRIO-FAMÍLIA(R\$):</b>	<b>0,00</b>
<b>SALÁRIO-MATERNIDADE(R\$):</b>	<b>0,00</b>
<b>PENSÃO-ALIMENTÍCIA - VANT.(R\$)</b>	<b>0,00</b>

### RESUMO PARA EMPENHO (VALORES ORÇAMENTÁRIOS)

Cód	Descrição	Vantagens	Descontos	Líquido
1	Inativos / Pensionistas (3.1.90.01 e 3.1.90.03)	0,00	0,00	0,00
2	Contrato por Excep. Interesse Público (3.1.90.04 e 3.1.90.34)	0,00	0,00	0,00
3	Efetivos, Eletivos, Comissionados, Função de Confiança, Emprego Público (3.1.90.11 e 3.1.90.16)	5.162,00	0,00	5.162,00
	<b>TOTAL</b>	<b>5.162,00</b>	<b>0,00</b>	<b>5.162,00</b>

Documento Assinado Digitalmente por: JOAO LUIS FERREIRA FILHO, JOSE CARLOS DA SILVA FILHO, DA SILVA FILHO  
Assinatura: a4d0bc18512404e974b0b6223583699f1a

# PREFEITURA MUNICIPAL DE LIMOEIRO

11.097.292/0001-49

PC COMENDADOR PESTANA 01 CENTRO LIMOEIRO PE 55700-000

Fone: (81) 3628-9701

07/01/2019  
Página 50 de 52

## Resumo Analítico Outubro de 2018

Cód.	T/C	Descrição	Qtd.	Vantagens	Descontos	Líquido
60		SEC EXECUTIVA DE GOVERNO - EFETIVOS	1	5.000,00	915,12	4.084,88
1	O	SALARIO BASE	1	954,00		
57	O	COMP CARGO COMISSONADO	1	4.046,00		
920	E	IRRF - SALARIO	1		365,12	
942	E	PREVIDÊNCIA - RPPS	1		550,00	

<b>SALÁRIO-FAMÍLIA(R\$):</b>	<b>0,00</b>
<b>SALÁRIO-MATERNIDADE(R\$):</b>	<b>0,00</b>
<b>PENSÃO-ALIMENTÍCIA - VANT.(R\$)</b>	<b>0,00</b>

### RESUMO PARA EMPENHO (VALORES ORÇAMENTÁRIOS)

Cód	Descrição	Vantagens	Descontos	Líquido
1	Inativos / Pensionistas (3.1.90.01 e 3.1.90.03)	0,00	0,00	0,00
2	Contrato por Excep. Interesse Público (3.1.90.04 e 3.1.90.34)	0,00	0,00	0,00
3	Efetivos, Eletivos, Comissionados, Função de Confiança, Emprego Público (3.1.90.11 e 3.1.90.16)	5.000,00	0,00	5.000,00
	<b>TOTAL</b>	<b>5.000,00</b>	<b>0,00</b>	<b>5.000,00</b>

Documento Assinado Digitalmente por: JOAO LUIS FERREIRA FILHO  
 Assinatura: 440bc85-27a0-4e97-60b6-223583699f1a

# PREFEITURA MUNICIPAL DE LIMOEIRO

11.097.292/0001-49

PC COMENDADOR PESTANA 01 CENTRO LIMOEIRO PE 55700-000

Fone: (81) 3628-9701

07/01/2019

Página 51 de 52

## Resumo Analítico Outubro de 2018

Cód.	T/C	Descrição	Qtd.	Vantagens	Descontos	Líquido
		TOTAL GERAL	1490	2.882.352,17	609.776,63	2.272.575,54
1	O	SALARIO BASE	965	984.639,96		
2	O	CARGO COMISSONADO	68	214.340,01		
3	O	SUBSIDIOS	2	30.000,00		
4	O	HORA EXTRA 50%	109	29.270,17		
5	O	HORA AULA	365	1.093.765,30		
7	O	QUINQUENIO 5%	153	15.407,09		
8	O	QUINQUENIO 10%	50	8.154,71		
9	O	QUINQUENIO 15%	30	10.156,90		
10	O	QUINQUENIO 20%	29	7.661,49		
11	O	QUINQUENIO 25%	6	4.072,05		
12	O	QUINQUENIO 30%	5	1.681,95		
21	O	INSALUBRIDADE 20%	148	27.316,72		
22	O	INSALUBRIDADE 40%	11	4.456,00		
31	O	GRATIFICAÇÃO 30%	1	570,59		
32	O	GRATIFICAÇÃO 50%	9	8.972,75		
33	O	SALARIO FAMILIA REF MES ANTERIOR	1	63,42		
34	O	SALARIO REF MES ANTERIOR	2	1.261,97		
39	O	QUINQUENIO FIXO	6	2.014,83		
40	O	INCORPORAÇÃO	11	1.034,00		
41	O	ESTABILIDADE FINANCEIRA	23	10.493,50		
42	O	ABONO DE PERMANENCIA	25	11.017,87		
44	O	PROVENTOS DE INATIVOS	43	57.007,17		
47	O	RISCO DE VIDA 30%	54	21.494,16		
51	O	PO DE GIZ	1	460,50		
55	O	DIFERENÇA SALARIAL	1	98,00		
57	O	COMP CARGO COMISSONADO	25	40.919,93		
72	O	ADICIONAL NOTURNO (HORAS)	47	5.316,96		
73	O	GRATIFICACAO LICITACAO	2	2.400,00		
74	O	GRATIFICACAO PREGAO	2	2.400,00		
77	O	INSALUBRIDADE RETROATIVO	1	187,40		
79	O	AULAS EXCEDENTES	50	53.210,01		
80	O	AULAS SUBSTITUIÇÃO	17	30.441,50		
82	O	GRATIFICAÇÃO - FGGE-1	10	4.428,00		
83	O	GRATIFICAÇÃO - FGGE-2	8	5.313,60		
84	O	GRATIFICAÇÃO - FGGE-3	5	3.874,50		
85	O	GRATIFICAÇÃO - FGGE-4	3	2.656,80		
87	O	COMISSAO A IMOVEIS	5	1.100,00		
89	O	ADICIONAL NOTURNO (HORAS) GUARDA	39	4.643,99		
90	O	AJUDA DE TRANSPORTE	212	34.990,00		
96	O	DEV FALTAS JUSTIFICADAS	1	403,33		
97	O	DIFICIL ACESSO	17	7.503,46		
100	O	DIF ABONO DE PERMANENCIA	1	974,59		
102	O	AJUDA DE TRANSPORTE RETROATIVO	5	792,00		
107	O	HORA EXTRA 50% RETROATIVO	4	1.660,00		
108	O	GRATIFICAÇÃO	16	6.901,50		
200	O	SALÁRIO-FAMÍLIA (RGPS)	152	7.229,64		
903	O	SALARIO MATERNIDADE	1	954,00		
904	O	SALARIO FAMILIA	99	4.098,75		
908	O	1/3 FERIAS	2	699,60		
913	O	130. SALARIO PROPORCIONAL	2	7.500,00		
917	O	AFASTADO AUX.DOENCA	1	1.158,30		
948	O	SALARIO MATERNIDADE (RECURSO PROPRIO)	8	18.492,63		
954	O	LICENCA-PRÊMIO	38	70.922,90		
997	O	ADIANT DIF SALARIAL RETROATIVO	17	15.767,67		
88	O	DEV PAGAMENTO INDEVIDO	22		20.873,60	
998	O	DESC DIF SALARIAL RETROATIVO	17		15.767,67	
6	E	EMPRESTIMO CONSIG. CEF	420		117.670,76	
17	E	FALTAS	5		1.542,94	
19	E	ASSEMULPE	106		1.434,14	
27	E	PENSÃO ALIMENTICIA	11		3.886,99	
38	E	CARTÃO BCSUL	20		464,36	
43	E	SMOEPE	4		98,00	

Documento Assinado Digitalmente por: JOAO LUIS FERREIRA FILHO, JOSE CRISTOVAM DA SILVA FILHO  
Assinatura: https://stf.ce.gov.br/epp/validaDoc.seam Código do documento: a40bc85-27a0-4e97-b0b6-223583699f1a

# PREFEITURA MUNICIPAL DE LIMOEIRO

11.097.292/0001-49

PC COMENDADOR PESTANA 01 CENTRO LIMOEIRO PE 55700-000

Fone: (81) 3628-9701

07/01/2019  
Página 52 de 52

## Resumo Analítico Outubro de 2018

Cód.	T/C	Descrição	Qtd.	Vantagens	Descontos	Líquido
46	E	AGMATASPE	46		1.516,50	
48	E	SINPRO	73		2.409,97	
50	E	DESC SIND FUNC	2		19,34	
54	E	EMPRESTIMO CONSIG. CEF (LIMOEIROPREV)	12		3.354,54	
58	E	EMPRESTIMO CONSIG. CEF II	214		39.923,09	
59	E	EMPRESTIMO CONSIG. CEF III	99		13.463,81	
60	E	EMPRESTIMO CONSIG. CEF IV	45		7.164,84	
61	E	EMPRESTIMO CONSIG. CEF V	16		3.474,32	
62	E	EMPRESTIMO CONSIG. CEF VI	9		1.872,96	
63	E	EMPRESTIMO CONSIG. SANTANDER	83		19.570,29	
65	E	EMPRESTIMO CONSIG. CEF (LIMOEIROPREV) II	7		1.047,92	
66	E	EMPRESTIMO CONSIG. CEF (LIMOEIROPREV) II	2		143,43	
67	E	EMPRESTIMO CONSIG. CEF (LIMOEIROPREV) IV	1		71,56	
68	E	EMPRESTIMO CONSIG. CEF (LIMOEIROPREV) V	1		107,69	
91	E	EMPRESTIMO CONSIG. DAYCOVAL	1		152,55	
919	E	PREVIDENCIA - RGPS	620		74.404,60	
920	E	IRRF - SALARIO	445		73.317,33	
942	E	PREVIDÊNCIA - RPPS	803		200.591,37	
994	E	EMPRESTIMO CONSIG. SANTANDER II	10		1.990,41	
996	E	DESC SINDPROFM	124		3.441,65	

<b>SALÁRIO-FAMÍLIA(R\$):</b>	<b>11.328,39</b>
<b>SALÁRIO-MATERNIDADE(R\$):</b>	<b>19.446,63</b>
<b>PENSÃO-ALIMENTÍCIA - VANT.(R\$)</b>	<b>0,00</b>

### RESUMO PARA EMPENHO (VALORES ORÇAMENTÁRIOS)

Cód	Descrição	Vantagens	Descontos	Líquido
1	Inativos / Pensionistas (3.1.90.01 e 3.1.90.03)	0,00	0,00	0,00
2	Contrato por Excep. Interesse Público (3.1.90.04 e 3.1.90.34)	150.856,61	0,00	150.856,61
3	Efetivos, Eletivos, Comissionados, Função de Confiança, Emprego Público (3.1.90.11 e 3.1.90.16)	2.731.495,56	36.641,27	2.694.854,29
	<b>TOTAL</b>	<b>2.882.352,17</b>	<b>36.641,27</b>	<b>2.845.710,90</b>

Assinado Digitalmente por: JOAO LUIS FERREIRA FILHO, JOSE CRISTOVAM DA SILVA JUNIOR  
Ass: /s/ce/ce/pe.gov.br/epp/validaDoc.seam Código do documento: a4d0cb85-27a0-4e97-b0b6-22883838947

# PREFEITURA MUNICIPAL DE LIMOEIRO

11.097.292/0001-49

PC COMENDADOR PESTANA 01 CENTRO LIMOEIRO PE 55700-000

Fone: (81) 3628-9701

07/01/2019  
Página 1 de 52

## Resumo Analítico Novembro de 2018

Cód.	T/C	Descrição	Qtd.	Vantagens	Descontos	Líquido
1		SEC DE PLANEJAMENTO, ADMINISTRACAO, TECN -	56	72.859,72	20.882,15	51.977,57
1	O	SALARIO BASE	51	48.177,00		
4	O	HORA EXTRA 50%	13	3.195,90		
7	O	QUINQUENIO 5%	19	934,25		
8	O	QUINQUENIO 10%	10	954,00		
9	O	QUINQUENIO 15%	6	931,05		
10	O	QUINQUENIO 20%	2	635,30		
21	O	INSALUBRIDADE 20%	17	3.243,60		
40	O	INCORPORACAO	4	334,00		
41	O	ESTABILIDADE FINANCEIRA	6	2.453,50		
42	O	ABONO DE PERMANENCIA	3	650,83		
57	O	COMP CARGO COMISSONADO	3	912,12		
74	O	GRATIFICACAO PREGAO	1	1.200,00		
90	O	AJUDA DE TRANSPORTE	1	120,00		
108	O	GRATIFICACAO	1	209,34		
904	O	SALARIO FAMILIA	9	412,23		
908	O	1/3 FERIAS	2	715,50		
954	O	LICENCA-PRÊMIO	5	6.779,40		
997	O	ADIANT DIF SALARIAL RETROATIVO	1	1.001,70		
998	O	DESC DIF SALARIAL RETROATIVO	1		1.001,70	
6	E	EMPRESTIMO CONSIG. CEF	33		6.968,70	
17	E	FALTAS	1		954,00	
19	E	ASSEMULPE	17		162,18	
27	E	PENSAO ALIMENTICIA	1		78,16	
38	E	CARTAO BCSUL	3		64,85	
58	E	EMPRESTIMO CONSIG. CEF II	15		1.449,49	
59	E	EMPRESTIMO CONSIG. CEF III	7		734,13	
60	E	EMPRESTIMO CONSIG. CEF IV	4		184,33	
63	E	EMPRESTIMO CONSIG. SANTANDER	11		1.534,05	
920	E	IRRF - SALARIO	2		49,74	
942	E	PREVIDENCIA - RPPS	55		7.700,82	

<b>SALÁRIO-FAMÍLIA(R\$):</b>	<b>412,23</b>
<b>SALÁRIO-MATERNIDADE(R\$):</b>	<b>0,00</b>
<b>PENSAO-ALIMENTICIA - VANT.(R\$)</b>	<b>0,00</b>

### RESUMO PARA EMPENHO (VALORES ORÇAMENTÁRIOS)

Cód	Descrição	Vantagens	Descontos	Líquido
1	Inativos / Pensionistas (3.1.90.01 e 3.1.90.03)	0,00	0,00	0,00
2	Contrato por Excep. Interesse Público (3.1.90.04 e 3.1.90.34)	0,00	0,00	0,00
3	Efetivos, Eletivos, Comissionados, Função de Confiança, Emprego Público (3.1.90.11 e 3.1.90.16)	72.859,72	1.001,70	71.858,02
	<b>TOTAL</b>	<b>72.859,72</b>	<b>1.001,70</b>	<b>71.858,02</b>

Documento Assinado Digitalmente por: JOAO LUIS FERREIRA FILHO, JOSE CRISTOVAM DA SILVA FILHO  
 Assinatura em: https://stf.e-pec.pe.gov.br/epp/validada/Doc:seam/Código do documento: a4dbcb85-27a0-4e97-b0b6-223583699f1a

# PREFEITURA MUNICIPAL DE LIMOEIRO

11.097.292/0001-49

PC COMENDADOR PESTANA 01 CENTRO LIMOEIRO PE 55700-000

Fone: (81) 3628-9701

07/01/2019  
Página 2 de 52

## Resumo Analítico Novembro de 2018

Cód.	T/C	Descrição	Qtd.	Vantagens	Descontos	Líquido
2		SEC MUN DE FINANCAS - EFETIVOS	12	31.105,43	8.286,67	22.818,76
1	O	SALARIO BASE	11	10.494,00		
7	O	QUINQUENIO 5%	4	208,80		
8	O	QUINQUENIO 10%	2	197,60		
9	O	QUINQUENIO 15%	3	594,30		
32	O	GRATIFICAÇÃO 50%	2	1.272,75		
40	O	INCORPORAÇÃO	3	428,00		
41	O	ESTABILIDADE FINANCEIRA	2	1.100,00		
42	O	ABONO DE PERMANENCIA	2	808,40		
57	O	COMP CARGO COMISSIONADO	8	11.719,10		
73	O	GRATIFICACAO LICITACAO	1	1.200,00		
87	O	COMISSAO A IMOVEIS	5	1.100,00		
90	O	AJUDA DE TRANSPORTE	1	132,00		
108	O	GRATIFICAÇÃO	1	361,08		
954	O	LICENCA-PRÊMIO	1	1.489,40		
6	E	EMPRESTIMO CONSIG. CEF	6		2.418,70	
19	E	ASSEMULPE	5		47,70	
38	E	CARTÃO BCSUL	1		35,11	
58	E	EMPRESTIMO CONSIG. CEF II	4		510,44	
59	E	EMPRESTIMO CONSIG. CEF III	1		87,46	
63	E	EMPRESTIMO CONSIG. SANTANDER	3		799,23	
920	E	IRRF - SALARIO	6		948,12	
942	E	PREVIDÊNCIA - RPPS	12		3.318,15	
994	E	EMPRESTIMO CONSIG. SANTANDER II	1		121,76	

SALÁRIO-FAMÍLIA(R\$):	0,00
SALÁRIO-MATERNIDADE(R\$):	0,00
PENSÃO-ALIMENTÍCIA - VANT.(R\$)	0,00

### RESUMO PARA EMPENHO (VALORES ORÇAMENTÁRIOS)

Cód	Descrição	Vantagens	Descontos	Líquido
1	Inativos / Pensionistas (3.1.90.01 e 3.1.90.03)	0,00	0,00	0,00
2	Contrato por Excep. Interesse Público (3.1.90.04 e 3.1.90.34)	0,00	0,00	0,00
3	Efetivos, Eletivos, Comissionados, Função de Confiança, Emprego Público (3.1.90.11 e 3.1.90.16)	31.105,43	0,00	31.105,43
<b>TOTAL</b>		<b>31.105,43</b>	<b>0,00</b>	<b>31.105,43</b>

Documento Assinado Digitalmente por: JOAO LUIS FERREIRA FILHO, JOSE CRISTOVAM DA SILVA FILHO  
Assinatura: https://stf.ce.gov.br/epp/validada/Doc:seam Código do documento: a40bc85-27a0-4e97-b0b6-2235836991a

# PREFEITURA MUNICIPAL DE LIMOEIRO

11.097.292/0001-49

PC COMENDADOR PESTANA 01 CENTRO LIMOEIRO PE 55700-000

Fone: (81) 3628-9701

07/01/2019  
Página 4 de 52

## Resumo Analítico Novembro de 2018

Cód.	T/C	Descrição	Qtd.	Vantagens	Descontos	Líquido
4		SEC MUN DE INFRA-ESTRUTURA - EFETIVOS	70	86.515,80	23.793,13	62.722,67
1	O	SALARIO BASE	65	62.218,00		
4	O	HORA EXTRA 50%	12	3.461,50		
7	O	QUINQUENIO 5%	8	382,90		
8	O	QUINQUENIO 10%	12	1.224,80		
9	O	QUINQUENIO 15%	1	170,10		
21	O	INSALUBRIDADE 20%	42	8.024,00		
22	O	INSALUBRIDADE 40%	5	1.908,00		
41	O	ESTABILIDADE FINANCEIRA	2	980,00		
57	O	COMP CARGO COMISSIONADO	1	318,64		
72	O	ADICIONAL NOTURNO (HORAS)	1	127,20		
89	O	ADICIONAL NOTURNO (HORAS) GUARDA	1	132,69		
90	O	AJUDA DE TRANSPORTE	1	176,00		
904	O	SALARIO FAMILIA	14	539,07		
908	O	1/3 FERIAS	2	795,00		
954	O	LICENCA-PRÊMIO	5	6.057,90		
88	O	DEV PAGAMENTO INDEVIDO	1		400,00	
6	E	EMPRESTIMO CONSIG. CEF	42		8.829,75	
19	E	ASSEMULPE	14		133,82	
27	E	PENSÃO ALIMENTICIA	1		52,94	
38	E	CARTÃO BCSUL	3		166,76	
43	E	SMOEPE	2		49,00	
58	E	EMPRESTIMO CONSIG. CEF II	17		2.970,72	
59	E	EMPRESTIMO CONSIG. CEF III	4		219,62	
60	E	EMPRESTIMO CONSIG. CEF IV	2		264,23	
63	E	EMPRESTIMO CONSIG. SANTANDER	8		1.165,59	
942	E	PREVIDÊNCIA - RPPS	70		9.350,70	
994	E	EMPRESTIMO CONSIG. SANTANDER II	1		190,00	

<b>SALÁRIO-FAMÍLIA(R\$):</b>	<b>539,07</b>
<b>SALÁRIO-MATERNIDADE(R\$):</b>	<b>0,00</b>
<b>PENSÃO-ALIMENTÍCIA - VANT.(R\$)</b>	<b>0,00</b>

### RESUMO PARA EMPENHO (VALORES ORÇAMENTÁRIOS)

Cód	Descrição	Vantagens	Descontos	Líquido
1	Inativos / Pensionistas (3.1.90.01 e 3.1.90.03)	0,00	0,00	0,00
2	Contrato por Excep. Interesse Público (3.1.90.04 e 3.1.90.34)	0,00	0,00	0,00
3	Efetivos, Eletivos, Comissionados, Função de Confiança, Emprego Público (3.1.90.11 e 3.1.90.16)	86.515,80	400,00	86.115,80
	<b>TOTAL</b>	<b>86.515,80</b>	<b>400,00</b>	<b>86.115,80</b>

Documento Assinado Digitalmente por: JOAO LUIS FERREIRA FILHO, JOSE CRISTOVAM DA SILVA FILHO  
Assinatura: http://www.tce.pe.gov.br/epp/validaDoc.seam Código do documento: a4dbcb85-27a0-4e97-b0b6-223583699f1a

# PREFEITURA MUNICIPAL DE LIMOEIRO

11.097.292/0001-49

PC COMENDADOR PESTANA 01 CENTRO LIMOEIRO PE 55700-000

Fone: (81) 3628-9701

07/01/2019  
Página 5 de 52

## Resumo Analítico Novembro de 2018

Cód.	T/C	Descrição	Qtd.	Vantagens	Descontos	Líquido
5		SEC MUN DE SEGURANÇA CIDADÃ E JUSTIÇA - SE	8	18.182,64	5.066,98	13.115,66
1	O	SALARIO BASE	7	7.814,40		
4	O	HORA EXTRA 50%	1	442,27		
10	O	QUINQUENIO 20%	1	512,00		
21	O	INSALUBRIDADE 20%	1	190,80		
41	O	ESTABILIDADE FINANCEIRA	1	1.600,00		
47	O	RISCO DE VIDA 30%	3	1.194,12		
57	O	COMP CARGO COMISSONADO	2	3.000,20		
73	O	GRATIFICACAO LICITACAO	1	1.200,00		
89	O	ADICIONAL NOTURNO (HORAS) GUARDA	2	232,20		
908	O	1/3 FERIAS	1	574,95		
954	O	LICENCA-PRÊMIO	1	1.421,70		
6	E	EMPRESTIMO CONSIG. CEF	6		2.087,16	
19	E	ASSEMULPE	1		9,60	
58	E	EMPRESTIMO CONSIG. CEF II	2		464,59	
63	E	EMPRESTIMO CONSIG. SANTANDER	2		244,60	
920	E	IRRF - SALARIO	4		324,19	
942	E	PREVIDÊNCIA - RPPS	8		1.936,84	

<b>SALÁRIO-FAMÍLIA(R\$):</b>	<b>0,00</b>
<b>SALÁRIO-MATERNIDADE(R\$):</b>	<b>0,00</b>
<b>PENSÃO-ALIMENTÍCIA - VANT.(R\$)</b>	<b>0,00</b>

### RESUMO PARA EMPENHO (VALORES ORÇAMENTÁRIOS)

Cód	Descrição	Vantagens	Descontos	Líquido
1	Inativos / Pensionistas (3.1.90.01 e 3.1.90.03)	0,00	0,00	0,00
2	Contrato por Excep. Interesse Público (3.1.90.04 e 3.1.90.34)	0,00	0,00	0,00
3	Efetivos, Eletivos, Comissionados, Função de Confiança, Emprego Público (3.1.90.11 e 3.1.90.16)	18.182,64	0,00	18.182,64
	<b>TOTAL</b>	<b>18.182,64</b>	<b>0,00</b>	<b>18.182,64</b>

Documento Assinado Digitalmente por: JOAO LUIS FERREIRA FILHO, JOSE CRISTOVAM DA SILVA FILHO  
Assinatura: http://www.tce.pe.gov.br/epp/validaDoc.seam Código do documento: a40bc85-27a0-4e97-b0b6-2858-189911a

# PREFEITURA MUNICIPAL DE LIMOEIRO

11.097.292/0001-49

PC COMENDADOR PESTANA 01 CENTRO LIMOEIRO PE 55700-000

Fone: (81) 3628-9701

07/01/2019  
Página 6 de 52

## Resumo Analítico Novembro de 2018

Cód.	T/C	Descrição	Qtd.	Vantagens	Descontos	Líquido
8		FUNDEB 40% - EFETIVOS	187	207.417,44	46.824,91	160.592,53
1	O	SALARIO BASE	175	165.646,33		
4	O	HORA EXTRA 50%	3	636,00		
7	O	QUINQUENIO 5%	27	1.287,90		
8	O	QUINQUENIO 10%	10	960,80		
9	O	QUINQUENIO 15%	1	62,01		
21	O	INSALUBRIDADE 20%	2	381,60		
40	O	INCORPORAÇÃO	1	68,00		
42	O	ABONO DE PERMANENCIA	1	157,83		
57	O	COMP CARGO COMISSONADO	2	833,42		
72	O	ADICIONAL NOTURNO (HORAS)	6	1.017,60		
90	O	AJUDA DE TRANSPORTE	48	8.502,00		
97	O	DIFICIL ACESSO	3	1.324,14		
102	O	AJUDA DE TRANSPORTE RETROATIVO	2	220,00		
904	O	SALARIO FAMILIA	72	2.988,90		
907	O	FERIAS PROPORCIONAIS	1	274,28		
908	O	1/3 FERIAS	26	8.671,23		
913	O	130. SALARIO PROPORCIONAL	1	1.005,68		
948	O	SALARIO MATERNIDADE (RECURSO PROPRIO)	1	1.017,42		
954	O	LICENCA-PRÊMIO	11	11.408,30		
997	O	ADIANT DIF SALARIAL RETROATIVO	1	954,00		
998	O	DESC DIF SALARIAL RETROATIVO	1		954,00	
6	E	EMPRESTIMO CONSIG. CEF	94		15.781,75	
17	E	FALTAS	2		597,76	
19	E	ASSEMULPE	17		156,77	
27	E	PENSÃO ALIMENTICIA	1		161,39	
38	E	CARTÃO BCSUL	2		30,00	
46	E	AGMATASPE	1		23,85	
48	E	SINPRO	1		10,02	
50	E	DESC SIND FUNC	1		9,54	
58	E	EMPRESTIMO CONSIG. CEF II	45		5.407,71	
59	E	EMPRESTIMO CONSIG. CEF III	21		1.530,75	
60	E	EMPRESTIMO CONSIG. CEF IV	4		222,59	
63	E	EMPRESTIMO CONSIG. SANTANDER	8		1.298,38	
942	E	PREVIDÊNCIA - RPPS	187		20.373,77	
994	E	EMPRESTIMO CONSIG. SANTANDER II	2		266,63	

<b>SALÁRIO-FAMÍLIA(R\$):</b>	<b>2.988,90</b>
<b>SALÁRIO-MATERNIDADE(R\$):</b>	<b>1.017,42</b>
<b>PENSÃO-ALIMENTÍCIA - VANT.(R\$)</b>	<b>0,00</b>

### RESUMO PARA EMPENHO (VALORES ORÇAMENTÁRIOS)

Cód	Descrição	Vantagens	Descontos	Líquido
1	Inativos / Pensionistas (3.1.90.01 e 3.1.90.03)	0,00	0,00	0,00
2	Contrato por Excep. Interesse Público (3.1.90.04 e 3.1.90.34)	0,00	0,00	0,00
3	Efetivos, Eletivos, Comissionados, Função de Confiança, Emprego Público (3.1.90.11 e 3.1.90.16)	207.417,44	954,00	206.463,44
	<b>TOTAL</b>	<b>207.417,44</b>	<b>954,00</b>	<b>206.463,44</b>

Documento Assinado Digitalmente por: JOAO LUIS FERREIRA FILHO, JOSE CRISTOVAM DA SILVA FILHO  
Assinatura em: https://stf.ce.gov.br/epp/validadaDoc.seam Código do documento: a4dbcb85-27a0-4e97-b0b6-223583699f1a

# PREFEITURA MUNICIPAL DE LIMOEIRO

11.097.292/0001-49

PC COMENDADOR PESTANA 01 CENTRO LIMOEIRO PE 55700-000

Fone: (81) 3628-9701

07/01/2019  
Página 7 de 52

## Resumo Analítico Novembro de 2018

Cód.	T/C	Descrição	Qtd.	Vantagens	Descontos	Líquido
9		FUNDEB 60% - EFETIVOS	304	1.037.593,71	247.204,25	790.389,46
1	O	SALARIO BASE	8	26.199,28		
5	O	HORA AULA	283	837.089,84		
7	O	QUINQUENIO 5%	40	8.007,99		
8	O	QUINQUENIO 10%	4	1.886,51		
9	O	QUINQUENIO 15%	10	6.111,83		
10	O	QUINQUENIO 20%	1	811,60		
41	O	ESTABILIDADE FINANCEIRA	2	580,00		
42	O	ABONO DE PERMANENCIA	14	7.300,58		
55	O	DIFERENÇA SALARIAL	3	1.265,70		
79	O	AULAS EXCEDENTES	40	38.884,50		
80	O	AULAS SUBSTITUIÇÃO	14	25.368,75		
82	O	GRATIFICAÇÃO - FGGE-1	9	3.985,20		
83	O	GRATIFICAÇÃO - FGGE-2	7	4.649,40		
84	O	GRATIFICAÇÃO - FGGE-3	3	2.324,70		
85	O	GRATIFICAÇÃO - FGGE-4	3	2.656,80		
90	O	AJUDA DE TRANSPORTE	61	9.724,00		
96	O	DEV FALTAS JUSTIFICADAS	1	403,33		
97	O	DIFICIL ACESSO	10	4.413,80		
907	O	FERIAS PROPORCIONAIS	2	4.771,40		
913	O	130. SALARIO PROPORCIONAL	3	13.329,44		
948	O	SALARIO MATERNIDADE (RECURSO PROPRIO)	3	8.019,00		
954	O	LICENCA-PRÊMIO	9	29.810,06		
88	O	DEV PAGAMENTO INDEVIDO	4		3.430,90	
6	E	EMPRESTIMO CONSIG. CEF	123		44.616,00	
19	E	ASSEMULPE	13		425,20	
27	E	PENSÃO ALIMENTICIA	1		966,60	
38	E	CARTÃO BCSUL	3		59,76	
48	E	SINPRO	57		1.883,61	
58	E	EMPRESTIMO CONSIG. CEF II	70		18.176,06	
59	E	EMPRESTIMO CONSIG. CEF III	42		7.888,06	
60	E	EMPRESTIMO CONSIG. CEF IV	21		4.255,27	
61	E	EMPRESTIMO CONSIG. CEF V	12		2.701,08	
62	E	EMPRESTIMO CONSIG. CEF VI	6		1.189,21	
63	E	EMPRESTIMO CONSIG. SANTANDER	33		10.738,91	
91	E	EMPRESTIMO CONSIG. DAYCOVAL	1		152,55	
920	E	IRRF - SALARIO	285		34.702,02	
942	E	PREVIDÊNCIA - RPPS	304		111.252,38	
994	E	EMPRESTIMO CONSIG. SANTANDER II	8		1.637,26	
995	E	EMPRESTIMO CONSIG. SANTANDER III	2		652,11	
996	E	DESC SINDPROFM	89		2.477,27	

<b>SALÁRIO-FAMÍLIA(R\$):</b>	<b>0,00</b>
<b>SALÁRIO-MATERNIDADE(R\$):</b>	<b>8.019,00</b>
<b>PENSÃO-ALIMENTÍCIA - VANT.(R\$)</b>	<b>0,00</b>

### RESUMO PARA EMPENHO (VALORES ORÇAMENTÁRIOS)

Cód	Descrição	Vantagens	Descontos	Líquido
1	Inativos / Pensionistas (3.1.90.01 e 3.1.90.03)	0,00	0,00	0,00
2	Contrato por Excep. Interesse Público (3.1.90.04 e 3.1.90.34)	0,00	0,00	0,00
3	Efetivos, Eletivos, Comissionados, Função de Confiança, Emprego Público (3.1.90.11 e 3.1.90.16)	1.037.593,71	3.430,90	1.034.162,81
<b>TOTAL</b>		<b>1.037.593,71</b>	<b>3.430,90</b>	<b>1.034.162,81</b>

Documento Assinado Digitalmente por: JOAO LUIS FERREIRA FILHO, JOSE CRISTOVAM DA SILVA FILHO  
Assinatura em: https://atende.pe.gov.br/epp/validaDoc.seam Código do documento: a4d0cb85-27a0-4e97-b0b6-223583699f1a

# PREFEITURA MUNICIPAL DE LIMOEIRO

11.097.292/0001-49

PC COMENDADOR PESTANA 01 CENTRO LIMOEIRO PE 55700-000

Fone: (81) 3628-9701

07/01/2019  
Página 8 de 52

## Resumo Analítico Novembro de 2018

Cód.	T/C	Descrição	Qtd.	Vantagens	Descontos	Líquido
10		FUNDEB 60% - ENSINO INFANTIL - EFETIVOS	48	141.075,09	27.260,34	113.814,75
5	O	HORA AULA	47	124.559,70		
7	O	QUINQUENIO 5%	1	206,10		
8	O	QUINQUENIO 10%	1	258,75		
10	O	QUINQUENIO 20%	1	681,60		
42	O	ABONO DE PERMANENCIA	1	449,86		
79	O	AULAS EXCEDENTES	7	5.982,50		
80	O	AULAS SUBSTITUIÇÃO	1	2.029,50		
84	O	GRATIFICAÇÃO - FGGE-3	1	774,90		
90	O	AJUDA DE TRANSPORTE	9	1.540,00		
97	O	DIFICIL ACESSO	1	441,38		
917	O	AFASTADO AUX.DOENCA	1	1.158,30		
948	O	SALARIO MATERNIDADE (RECURSO PROPRIO)	1	2.992,50		
6	E	EMPRESTIMO CONSIG. CEF	15		6.229,18	
19	E	ASSEMULPE	1		41,22	
48	E	SINPRO	3		77,98	
58	E	EMPRESTIMO CONSIG. CEF II	6		933,96	
59	E	EMPRESTIMO CONSIG. CEF III	3		230,52	
60	E	EMPRESTIMO CONSIG. CEF IV	1		160,08	
63	E	EMPRESTIMO CONSIG. SANTANDER	6		757,91	
920	E	IRRF - SALARIO	44		2.480,80	
942	E	PREVIDÊNCIA - RPPS	48		15.250,85	
994	E	EMPRESTIMO CONSIG. SANTANDER II	1		394,70	
996	E	DESC SINDPROFM	26		703,14	

<b>SALÁRIO-FAMÍLIA(R\$):</b>	<b>0,00</b>
<b>SALÁRIO-MATERNIDADE(R\$):</b>	<b>2.992,50</b>
<b>PENSÃO-ALIMENTÍCIA - VANT.(R\$)</b>	<b>0,00</b>

### RESUMO PARA EMPENHO (VALORES ORÇAMENTÁRIOS)

Cód	Descrição	Vantagens	Descontos	Líquido
1	Inativos / Pensionistas (3.1.90.01 e 3.1.90.03)	0,00	0,00	0,00
2	Contrato por Excep. Interesse Público (3.1.90.04 e 3.1.90.34)	0,00	0,00	0,00
3	Efetivos, Eletivos, Comissionados, Função de Confiança, Emprego Público (3.1.90.11 e 3.1.90.16)	141.075,09	0,00	141.075,09
	<b>TOTAL</b>	<b>141.075,09</b>	<b>0,00</b>	<b>141.075,09</b>

Documento Assinado Digitalmente por: JOAO LUIS FERREIRA FILHO, JOSE CRISTOVAM DA SILVA FILHO  
Assinatura: https://stf.ce.gov.br/epp/validada/Doc:seam Código do documento: a4dbcb85-27a0-4e97-b0b6-2235836991a

# PREFEITURA MUNICIPAL DE LIMOEIRO

11.097.292/0001-49

PC COMENDADOR PESTANA 01 CENTRO LIMOEIRO PE 55700-000

Fone: (81) 3628-9701

07/01/2019  
Página 9 de 52

## Resumo Analítico Novembro de 2018

Cód.	T/C	Descrição	Qtd.	Vantagens	Descontos	Líquido
11		SEC MUN DE EDUC E ESPORTE - REC PROPRIOS -	36	74.000,90	19.098,77	54.902,13
1	O	SALARIO BASE	25	29.529,42		
5	O	HORA AULA	8	28.246,50		
7	O	QUINQUENIO 5%	9	637,24		
8	O	QUINQUENIO 10%	3	1.178,00		
9	O	QUINQUENIO 15%	3	1.236,08		
21	O	INSALUBRIDADE 20%	3	588,00		
41	O	ESTABILIDADE FINANCEIRA	2	540,00		
42	O	ABONO DE PERMANENCIA	3	1.510,88		
47	O	RISCO DE VIDA 30%	1	398,04		
72	O	ADICIONAL NOTURNO (HORAS)	2	254,40		
90	O	AJUDA DE TRANSPORTE	5	880,00		
904	O	SALARIO FAMILIA	9	443,94		
908	O	1/3 FERIAS	10	5.553,30		
954	O	LICENCA-PRÊMIO	3	3.005,10		
6	E	EMPRESTIMO CONSIG. CEF	22		5.217,43	
19	E	ASSEMULPE	10		153,18	
27	E	PENSÃO ALIMENTICIA	1		116,35	
38	E	CARTÃO BCSUL	2		32,30	
43	E	SMOEPE	3		73,50	
48	E	SINPRO	2		78,85	
58	E	EMPRESTIMO CONSIG. CEF II	13		2.225,69	
59	E	EMPRESTIMO CONSIG. CEF III	4		522,22	
60	E	EMPRESTIMO CONSIG. CEF IV	1		101,08	
61	E	EMPRESTIMO CONSIG. CEF V	1		356,40	
62	E	EMPRESTIMO CONSIG. CEF VI	1		344,00	
63	E	EMPRESTIMO CONSIG. SANTANDER	2		322,08	
920	E	IRRF - SALARIO	11		2.123,95	
942	E	PREVIDÊNCIA - RPPS	36		7.217,42	
994	E	EMPRESTIMO CONSIG. SANTANDER II	1		168,88	
996	E	DESC SINDPROFM	1		45,44	

<b>SALÁRIO-FAMÍLIA(R\$):</b>	<b>443,94</b>
<b>SALÁRIO-MATERNIDADE(R\$):</b>	<b>0,00</b>
<b>PENSÃO-ALIMENTÍCIA - VANT.(R\$)</b>	<b>0,00</b>

### RESUMO PARA EMPENHO (VALORES ORÇAMENTÁRIOS)

Cód	Descrição	Vantagens	Descontos	Líquido
1	Inativos / Pensionistas (3.1.90.01 e 3.1.90.03)	0,00	0,00	0,00
2	Contrato por Excep. Interesse Público (3.1.90.04 e 3.1.90.34)	0,00	0,00	0,00
3	Efetivos, Eletivos, Comissionados, Função de Confiança, Emprego Público (3.1.90.11 e 3.1.90.16)	74.000,90	0,00	74.000,90
	<b>TOTAL</b>	<b>74.000,90</b>	<b>0,00</b>	<b>74.000,90</b>

Documento Assinado Digitalmente por: JOAO LUIS FERREIRA FILHO, JOSE CRISTOVAM DA SILVA FILHO  
Assinado em: http://sistemas.pe.gov.br/epp/validaDoc.seam Código do documento: a4dbcb85-27a0-4e97-b0b6-223583699f1a

# PREFEITURA MUNICIPAL DE LIMOEIRO

11.097.292/0001-49

PC COMENDADOR PESTANA 01 CENTRO LIMOEIRO PE 55700-000

Fone: (81) 3628-9701

07/01/2019  
Página 10 de 52

## Resumo Analítico Novembro de 2018

Cód.	T/C	Descrição	Qtd.	Vantagens	Descontos	Líquido
12		FUNDEB 60% - EJA - EFETIVOS	13	58.980,61	16.189,38	42.791,23
5	O	HORA AULA	11	43.389,20		
7	O	QUINQUENIO 5%	4	865,61		
84	O	GRATIFICAÇÃO - FGGE-3	1	774,90		
90	O	AJUDA DE TRANSPORTE	2	220,00		
907	O	FERIAS PROPORCIONAIS	1	1.514,80		
913	O	130. SALARIO PROPORCIONAL	1	4.165,70		
954	O	LICENCA-PRÊMIO	2	8.050,40		
6	E	EMPRESTIMO CONSIG. CEF	6		2.496,96	
48	E	SINPRO	2		82,84	
58	E	EMPRESTIMO CONSIG. CEF II	4		890,26	
59	E	EMPRESTIMO CONSIG. CEF III	3		674,77	
60	E	EMPRESTIMO CONSIG. CEF IV	3		979,86	
61	E	EMPRESTIMO CONSIG. CEF V	1		184,38	
62	E	EMPRESTIMO CONSIG. CEF VI	1		279,00	
63	E	EMPRESTIMO CONSIG. SANTANDER	1		512,74	
920	E	IRRF - SALARIO	13		3.748,26	
942	E	PREVIDÊNCIA - RPPS	13		6.297,03	
996	E	DESC SINDPROFM	1		43,28	

<b>SALÁRIO-FAMÍLIA(R\$):</b>	<b>0,00</b>
<b>SALÁRIO-MATERNIDADE(R\$):</b>	<b>0,00</b>
<b>PENSÃO-ALIMENTÍCIA - VANT.(R\$)</b>	<b>0,00</b>

### RESUMO PARA EMPENHO (VALORES ORÇAMENTÁRIOS)

Cód	Descrição	Vantagens	Descontos	Líquido
1	Inativos / Pensionistas (3.1.90.01 e 3.1.90.03)	0,00	0,00	0,00
2	Contrato por Excep. Interesse Público (3.1.90.04 e 3.1.90.34)	0,00	0,00	0,00
3	Efetivos, Eletivos, Comissionados, Função de Confiança, Emprego Público (3.1.90.11 e 3.1.90.16)	58.980,61	0,00	58.980,61
	<b>TOTAL</b>	<b>58.980,61</b>	<b>0,00</b>	<b>58.980,61</b>

Documento Assinado Digitalmente por: JOAO LUIS FERREIRA FILHO, JOSE CRISTOVAM DA SILVA FILHO  
Assinatura: https://stf.epec.gov.br/epp/validadaDoc.seam Código do documento: a4d0cb85-27a0-4497-4006-22358669311a

# PREFEITURA MUNICIPAL DE LIMOEIRO

11.097.292/0001-49

PC COMENDADOR PESTANA 01 CENTRO LIMOEIRO PE 55700-000

Fone: (81) 3628-9701

07/01/2019

Página 11 de 52

## Resumo Analítico Novembro de 2018

Cód.	T/C	Descrição	Qtd.	Vantagens	Descontos	Líquido
13		SEC DE PLANEJAMENTO, ADMINISTRACAO, TECN -	43	72.269,79	4.816,62	67.453,17
7	O	QUINQUENIO 5%	2	95,40		
8	O	QUINQUENIO 10%	2	190,80		
9	O	QUINQUENIO 15%	1	143,10		
10	O	QUINQUENIO 20%	23	4.830,19		
11	O	QUINQUENIO 25%	6	4.072,05		
12	O	QUINQUENIO 30%	4	1.395,75		
39	O	QUINQUENIO FIXO	6	2.014,83		
41	O	ESTABILIDADE FINANCEIRA	5	2.060,00		
44	O	PROVENTOS DE INATIVOS	43	57.007,17		
51	O	PO DE GIZ	1	460,50		
6	E	EMPRESTIMO CONSIG. CEF	2		290,11	
19	E	ASSEMBLPE	2		19,41	
54	E	EMPRESTIMO CONSIG. CEF (LIMOEIROPREV)	9		2.712,74	
58	E	EMPRESTIMO CONSIG. CEF II	1		52,79	
63	E	EMPRESTIMO CONSIG. SANTANDER	1		170,62	
65	E	EMPRESTIMO CONSIG. CEF (LIMOEIROPREV) II	6		987,51	
66	E	EMPRESTIMO CONSIG. CEF (LIMOEIROPREV) II	2		143,43	
67	E	EMPRESTIMO CONSIG. CEF (LIMOEIROPREV) IV	1		71,56	
68	E	EMPRESTIMO CONSIG. CEF (LIMOEIROPREV) V	1		107,69	
920	E	IRRF - SALARIO	2		260,76	

SALÁRIO-FAMÍLIA(R\$):	0,00
SALÁRIO-MATERNIDADE(R\$):	0,00
PENSÃO-ALIMENTÍCIA - VANT.(R\$)	0,00

### RESUMO PARA EMPENHO (VALORES ORÇAMENTÁRIOS)

Cód	Descrição	Vantagens	Descontos	Líquido
1	Inativos / Pensionistas (3.1.90.01 e 3.1.90.03)	0,00	0,00	0,00
2	Contrato por Excep. Interesse Público (3.1.90.04 e 3.1.90.34)	0,00	0,00	0,00
3	Efetivos, Eletivos, Comissionados, Função de Confiança, Emprego Público (3.1.90.11 e 3.1.90.16)	72.269,79	0,00	72.269,79
	<b>TOTAL</b>	<b>72.269,79</b>	<b>0,00</b>	<b>72.269,79</b>

Documento Assinado Digitalmente por: JOAO LUIS FERREIRA FILHO, JOSE CRISTOVAM DA SILVA FILHO  
 Assinatura: https://brasil.tribe.gov.br/epp/validada/Doc:seam/Código do documento: a40bc85-27a0-4e97-b006-21358369904a

# PREFEITURA MUNICIPAL DE LIMOEIRO

11.097.292/0001-49

PC COMENDADOR PESTANA 01 CENTRO LIMOEIRO PE 55700-000

Fone: (81) 3628-9701

07/01/2019  
Página 12 de 52

## Resumo Analítico Novembro de 2018

Cód.	T/C	Descrição	Qtd.	Vantagens	Descontos	Líquido
14		SEC DE PLANEJAMENTO, ADMINISTRACAO, TECN -	23	20.868,94	2.028,09	18.840,85
1	O	SALARIO BASE	23	20.105,74		
9	O	QUINQUENIO 15%	2	286,20		
10	O	QUINQUENIO 20%	1	190,80		
12	O	QUINQUENIO 30%	1	286,20		
6	E	EMPRESTIMO CONSIG. CEF	5		1.325,88	
54	E	EMPRESTIMO CONSIG. CEF (LIMOEIROPREV)	3		641,80	
65	E	EMPRESTIMO CONSIG. CEF (LIMOEIROPREV) II	1		60,41	

SALÁRIO-FAMÍLIA(R\$):	0,00
SALÁRIO-MATERNIDADE(R\$):	0,00
PENSÃO-ALIMENTÍCIA - VANT.(R\$)	0,00

### RESUMO PARA EMPENHO (VALORES ORÇAMENTÁRIOS)

Cód	Descrição	Vantagens	Descontos	Líquido
1	Inativos / Pensionistas (3.1.90.01 e 3.1.90.03)	0,00	0,00	0,00
2	Contrato por Excep. Interesse Público (3.1.90.04 e 3.1.90.34)	0,00	0,00	0,00
3	Efetivos, Eletivos, Comissionados, Função de Confiança, Emprego Público (3.1.90.11 e 3.1.90.16)	20.868,94	0,00	20.868,94
	<b>TOTAL</b>	<b>20.868,94</b>	<b>0,00</b>	<b>20.868,94</b>

Assinado Digitalmente por: JOAO LUIS FERREIRA FILHO - JOSSÉ GONSTOVAM DA SILVA FILHO  
Assinatura: https://stc.ce.gov.br/epp/validadaDoc.seam Código do documento: 406285-27a0-4e97-60b6-223583699f1a

# PREFEITURA MUNICIPAL DE LIMOEIRO

11.097.292/0001-49

PC COMENDADOR PESTANA 01 CENTRO LIMOEIRO PE 55700-000

Fone: (81) 3628-9701

07/01/2019  
Página 13 de 52

## Resumo Analítico Novembro de 2018

Cód.	T/C	Descrição	Qtd.	Vantagens	Descontos	Líquido
15		SEC MUN DE CULTURA E JUVENTUDE - CONT EMER	4	3.879,42	305,28	3.574,14
1	O	SALARIO BASE	4	3.816,00		
200	O	SALÁRIO-FAMÍLIA (RGPS)	1	63,42		
919	E	PREVIDENCIA - RGPS	4		305,28	

<b>SALÁRIO-FAMÍLIA(R\$):</b>	<b>63,42</b>
<b>SALÁRIO-MATERNIDADE(R\$):</b>	<b>0,00</b>
<b>PENSÃO-ALIMENTÍCIA - VANT.(R\$)</b>	<b>0,00</b>

### RESUMO PARA EMPENHO (VALORES ORÇAMENTÁRIOS)

Cód	Descrição	Vantagens	Descontos	Líquido
1	Inativos / Pensionistas (3.1.90.01 e 3.1.90.03)	0,00	0,00	0,00
2	Contrato por Excep. Interesse Público (3.1.90.04 e 3.1.90.34)	3.879,42	0,00	3.879,42
3	Efetivos, Eletivos, Comissionados, Função de Confiança, Emprego Público (3.1.90.11 e 3.1.90.16)	0,00	0,00	0,00
	<b>TOTAL</b>	<b>3.879,42</b>	<b>0,00</b>	<b>3.879,42</b>

Documento Assinado Digitalmente por: JOAO LUIS FERREIRA FILHO, JOSE CRISTOVAM DA SILVA FILHO  
Assinatura: https://stf.ce.tece.pe.gov.br/epv/validadaDocumento.aspx?CodigoDocumento:440bc685-27a0-4e97-60b6-223583699f1a

# PREFEITURA MUNICIPAL DE LIMOEIRO

11.097.292/0001-49

PC COMENDADOR PESTANA 01 CENTRO LIMOEIRO PE 55700-000

Fone: (81) 3628-9701

07/01/2019  
Página 14 de 52

## Resumo Analítico Novembro de 2018

Cód.	T/C	Descrição	Qtd.	Vantagens	Descontos	Líquido
16		PROCURADORIA GERAL DO MUNICIPIO - SEDE - E	2	11.898,00	2.834,78	9.063,22
1	O	SALARIO BASE	2	1.920,00		
57	O	COMP CARGO COMISSIONADO	2	9.978,00		
920	E	IRRF - SALARIO	1		1.526,00	
942	E	PREVIDÊNCIA - RPPS	2		1.308,78	

<b>SALÁRIO-FAMÍLIA(R\$):</b>	<b>0,00</b>
<b>SALÁRIO-MATERNIDADE(R\$):</b>	<b>0,00</b>
<b>PENSÃO-ALIMENTÍCIA - VANT.(R\$)</b>	<b>0,00</b>

### RESUMO PARA EMPENHO (VALORES ORÇAMENTÁRIOS)

Cód	Descrição	Vantagens	Descontos	Líquido
1	Inativos / Pensionistas (3.1.90.01 e 3.1.90.03)	0,00	0,00	0,00
2	Contrato por Excep. Interesse Público (3.1.90.04 e 3.1.90.34)	0,00	0,00	0,00
3	Efetivos, Eletivos, Comissionados, Função de Confiança, Emprego Público (3.1.90.11 e 3.1.90.16)	11.898,00	0,00	11.898,00
	<b>TOTAL</b>	<b>11.898,00</b>	<b>0,00</b>	<b>11.898,00</b>

Documento Assinado Digitalmente por: JOAO LUIS FERREIRA FILHO  
 Assinatura: 440bc85-27a0-4e97-60b6-223583699f1a  
 Código do Documento: 440bc85-27a0-4e97-60b6-223583699f1a

# PREFEITURA MUNICIPAL DE LIMOEIRO

11.097.292/0001-49

PC COMENDADOR PESTANA 01 CENTRO LIMOEIRO PE 55700-000

Fone: (81) 3628-9701

07/01/2019  
Página 15 de 52

## Resumo Analítico Novembro de 2018

Cód.	T/C	Descrição	Qtd.	Vantagens	Descontos	Líquido
18		SEC MUN DE INFRA-ESTRUTURA - LIMPEZA URBAN	7	8.279,71	2.294,99	5.984,72
1	O	SALARIO BASE	6	5.750,00		
7	O	QUINQUENIO 5%	2	100,10		
8	O	QUINQUENIO 10%	1	95,40		
9	O	QUINQUENIO 15%	1	143,10		
21	O	INSALUBRIDADE 20%	4	768,40		
40	O	INCORPORAÇÃO	1	68,00		
904	O	SALARIO FAMILIA	1	31,71		
954	O	LICENCA-PRÊMIO	1	1.323,00		
6	E	EMPRESTIMO CONSIG. CEF	4		670,63	
19	E	ASSEMULPE	2		19,08	
38	E	CARTÃO BCSUL	1		18,36	
58	E	EMPRESTIMO CONSIG. CEF II	4		579,91	
59	E	EMPRESTIMO CONSIG. CEF III	1		34,76	
60	E	EMPRESTIMO CONSIG. CEF IV	1		24,38	
63	E	EMPRESTIMO CONSIG. SANTANDER	1		40,59	
942	E	PREVIDÊNCIA - RPPS	7		907,28	

<b>SALÁRIO-FAMÍLIA(R\$):</b>	<b>31,71</b>
<b>SALÁRIO-MATERNIDADE(R\$):</b>	<b>0,00</b>
<b>PENSÃO-ALIMENTÍCIA - VANT.(R\$)</b>	<b>0,00</b>

### RESUMO PARA EMPENHO (VALORES ORÇAMENTÁRIOS)

Cód	Descrição	Vantagens	Descontos	Líquido
1	Inativos / Pensionistas (3.1.90.01 e 3.1.90.03)	0,00	0,00	0,00
2	Contrato por Excep. Interesse Público (3.1.90.04 e 3.1.90.34)	0,00	0,00	0,00
3	Efetivos, Eletivos, Comissionados, Função de Confiança, Emprego Público (3.1.90.11 e 3.1.90.16)	8.279,71	0,00	8.279,71
	<b>TOTAL</b>	<b>8.279,71</b>	<b>0,00</b>	<b>8.279,71</b>

Documento Assinado Digitalmente por: JOAO LUIS FERREIRA FILHO, JOSE CRISTOVAM DA SILVA FILHO  
Assinatura: https://sistemas.pe.gov.br/epp/validaDoc.seam Código do documento: a4dbcb85-27a0-4e97-b0b6-7222585699f1a

# PREFEITURA MUNICIPAL DE LIMOEIRO

11.097.292/0001-49

PC COMENDADOR PESTANA 01 CENTRO LIMOEIRO PE 55700-000

Fone: (81) 3628-9701

07/01/2019  
Página 16 de 52

## Resumo Analítico Novembro de 2018

Cód.	T/C	Descrição	Qtd.	Vantagens	Descontos	Líquido
19		GABINETE DO PREFEITO - CONTROLE INTERNO -	1	2.000,00	220,00	1.780,00
1	O	SALARIO BASE	1	2.000,00		
942	E	PREVIDÊNCIA - RPPS	1		220,00	

<b>SALÁRIO-FAMÍLIA(R\$):</b>	<b>0,00</b>
<b>SALÁRIO-MATERNIDADE(R\$):</b>	<b>0,00</b>
<b>PENSÃO-ALIMENTÍCIA - VANT.(R\$)</b>	<b>0,00</b>

### RESUMO PARA EMPENHO (VALORES ORÇAMENTÁRIOS)

Cód	Descrição	Vantagens	Descontos	Líquido
1	Inativos / Pensionistas (3.1.90.01 e 3.1.90.03)	0,00	0,00	0,00
2	Contrato por Excep. Interesse Público (3.1.90.04 e 3.1.90.34)	0,00	0,00	0,00
3	Efetivos, Eletivos, Comissionados, Função de Confiança, Emprego Público (3.1.90.11 e 3.1.90.16)	2.000,00	0,00	2.000,00
	<b>TOTAL</b>	<b>2.000,00</b>	<b>0,00</b>	<b>2.000,00</b>

Assinado Digitalmente por: JOAO LUIS FERREIRA FILHO, JOSE CRISTOVAM DA SILVA FILHO  
Assinatura: http://www.tce.pe.gov.br/epv/validaDoc.aspx?CodigoDocumento: 440bc85-27a0-4e97-b0b6-223583699f1a

# PREFEITURA MUNICIPAL DE LIMOEIRO

11.097.292/0001-49

PC COMENDADOR PESTANA 01 CENTRO LIMOEIRO PE 55700-000

Fone: (81) 3628-9701

07/01/2019  
Página 17 de 52

## Resumo Analítico Novembro de 2018

Cód.	T/C	Descrição	Qtd.	Vantagens	Descontos	Líquido
20		SEC MUN DE SEGURANÇA CIDADÃ E JUSTIÇA - GU	53	116.807,67	28.179,91	88.627,76
1	O	SALARIO BASE	51	67.666,80		
4	O	HORA EXTRA 50%	16	6.523,48		
7	O	QUINQUENIO 5%	32	2.126,28		
8	O	QUINQUENIO 10%	2	265,36		
9	O	QUINQUENIO 15%	2	398,04		
40	O	INCORPORAÇÃO	1	68,00		
47	O	RISCO DE VIDA 30%	50	19.902,00		
57	O	COMP CARGO COMISSONADO	1	402,61		
89	O	ADICIONAL NOTURNO (HORAS) GUARDA	44	5.224,49		
107	O	HORA EXTRA 50% RETROATIVO	2	884,54		
108	O	GRATIFICAÇÃO	8	2.372,63		
908	O	1/3 FERIAS	12	7.258,40		
954	O	LICENCA-PRÊMIO	2	3.715,04		
88	O	DEV PAGAMENTO INDEVIDO	1		270,79	
6	E	EMPRESTIMO CONSIG. CEF	26		4.952,56	
19	E	ASSEMULPE	10		132,70	
27	E	PENSÃO ALIMENTICIA	5		2.311,21	
38	E	CARTÃO BCSUL	3		30,53	
46	E	AGMATASPE	45		1.492,65	
58	E	EMPRESTIMO CONSIG. CEF II	17		2.894,57	
59	E	EMPRESTIMO CONSIG. CEF III	9		1.371,33	
60	E	EMPRESTIMO CONSIG. CEF IV	4		274,96	
61	E	EMPRESTIMO CONSIG. CEF V	1		89,46	
62	E	EMPRESTIMO CONSIG. CEF VI	1		60,75	
63	E	EMPRESTIMO CONSIG. SANTANDER	6		1.149,95	
920	E	IRRF - SALARIO	23		439,97	
942	E	PREVIDÊNCIA - RPPS	53		12.050,35	
994	E	EMPRESTIMO CONSIG. SANTANDER II	3		529,06	
995	E	EMPRESTIMO CONSIG. SANTANDER III	1		129,07	

<b>SALÁRIO-FAMÍLIA(R\$):</b>	<b>0,00</b>
<b>SALÁRIO-MATERNIDADE(R\$):</b>	<b>0,00</b>
<b>PENSÃO-ALIMENTÍCIA - VANT.(R\$)</b>	<b>0,00</b>

### RESUMO PARA EMPENHO (VALORES ORÇAMENTÁRIOS)

Cód	Descrição	Vantagens	Descontos	Líquido
1	Inativos / Pensionistas (3.1.90.01 e 3.1.90.03)	0,00	0,00	0,00
2	Contrato por Excep. Interesse Público (3.1.90.04 e 3.1.90.34)	0,00	0,00	0,00
3	Efetivos, Eletivos, Comissionados, Função de Confiança, Emprego Público (3.1.90.11 e 3.1.90.16)	116.807,67	270,79	116.536,88
	<b>TOTAL</b>	<b>116.807,67</b>	<b>270,79</b>	<b>116.536,88</b>

Documento Assinado Digitalmente por: JOAO LUIS FERREIRA FILHO, JOSE CRISTOVAM DA SILVA FILHO  
Assinado em: 07/01/2019  
Certificado: http://cert.sic.gov.br/epi/validaDoc.seam Código do documento: a4dbcb85-27a0-4e97-b0b6-223583699f1a

# PREFEITURA MUNICIPAL DE LIMOEIRO

11.097.292/0001-49

PC COMENDADOR PESTANA 01 CENTRO LIMOEIRO PE 55700-000

Fone: (81) 3628-9701

07/01/2019  
Página 18 de 52

## Resumo Analítico Novembro de 2018

Cód.	T/C	Descrição	Qtd.	Vantagens	Descontos	Líquido
21		GABINETE DO PREFEITO - COMISSIONADOS	4	8.951,71	1.228,72	7.723,00
2	O	CARGO COMISSIONADO	4	8.360,00		
32	O	GRATIFICAÇÃO 50%	1	560,00		
200	O	SALÁRIO-FAMÍLIA (RGPS)	1	31,71		
919	E	PREVIDENCIA - RGPS	4		863,60	
920	E	IRRF - SALARIO	1		365,12	

<b>SALÁRIO-FAMÍLIA(R\$):</b>	<b>31,71</b>
<b>SALÁRIO-MATERNIDADE(R\$):</b>	<b>0,00</b>
<b>PENSÃO-ALIMENTÍCIA - VANT.(R\$)</b>	<b>0,00</b>

### RESUMO PARA EMPENHO (VALORES ORÇAMENTÁRIOS)

Cód	Descrição	Vantagens	Descontos	Líquido
1	Inativos / Pensionistas (3.1.90.01 e 3.1.90.03)	0,00	0,00	0,00
2	Contrato por Excep. Interesse Público (3.1.90.04 e 3.1.90.34)	0,00	0,00	0,00
3	Efetivos, Eletivos, Comissionados, Função de Confiança, Emprego Público (3.1.90.11 e 3.1.90.16)	8.951,71	0,00	8.951,71
	<b>TOTAL</b>	<b>8.951,71</b>	<b>0,00</b>	<b>8.951,71</b>

Assinado Digitalmente por: JOAO LUIS FERREIRA DA SILVA FILHO  
Codigo do documento: 440bc85-27a0-4e97-60b6-223583699f1a

# PREFEITURA MUNICIPAL DE LIMOEIRO

11.097.292/0001-49

PC COMENDADOR PESTANA 01 CENTRO LIMOEIRO PE 55700-000

Fone: (81) 3628-9701

07/01/2019  
Página 19 de 52

## Resumo Analítico Novembro de 2018

Cód.	T/C	Descrição	Qtd.	Vantagens	Descontos	Líquido
22		SEC MUN DE DESENVOLVIMENTO ECONOMICO - COM	5	13.048,42	2.016,64	11.031,78
2	O	CARGO COMISSIONADO	5	12.180,00		
108	O	GRATIFICAÇÃO	1	805,00		
200	O	SALÁRIO-FAMÍLIA (RGPS)	1	63,42		
919	E	PREVIDENCIA - RGPS	5		1.123,99	
920	E	IRRF - SALARIO	2		892,65	

<b>SALÁRIO-FAMÍLIA(R\$):</b>	<b>63,42</b>
<b>SALÁRIO-MATERNIDADE(R\$):</b>	<b>0,00</b>
<b>PENSÃO-ALIMENTÍCIA - VANT.(R\$)</b>	<b>0,00</b>

### RESUMO PARA EMPENHO (VALORES ORÇAMENTÁRIOS)

Cód	Descrição	Vantagens	Descontos	Líquido
1	Inativos / Pensionistas (3.1.90.01 e 3.1.90.03)	0,00	0,00	0,00
2	Contrato por Excep. Interesse Público (3.1.90.04 e 3.1.90.34)	0,00	0,00	0,00
3	Efetivos, Eletivos, Comissionados, Função de Confiança, Emprego Público (3.1.90.11 e 3.1.90.16)	13.048,42	0,00	13.048,42
	<b>TOTAL</b>	<b>13.048,42</b>	<b>0,00</b>	<b>13.048,42</b>

Documento Assinado Digitalmente por: JOAO LUIS FERREIRA DA SILVA FILHO  
 Assinatura: http://stic.epec.gov.br/epp/validaDoc.seam?CodigoDoDocumento=440bc85-27a0-4e97-60b6-223583699f1a

# PREFEITURA MUNICIPAL DE LIMOEIRO

11.097.292/0001-49

PC COMENDADOR PESTANA 01 CENTRO LIMOEIRO PE 55700-000

Fone: (81) 3628-9701

07/01/2019  
Página 20 de 52

## Resumo Analítico Novembro de 2018

Cód.	T/C	Descrição	Qtd.	Vantagens	Descontos	Líquido
25		SEC DE PLANEJAMENTO, ADMINISTRACAO, TECN -	7	26.233,33	6.783,74	19.449,59
2	O	CARGO COMISSONADO	7	23.933,33		
32	O	GRATIFICAÇÃO 50%	2	2.300,00		
6	E	EMPRESTIMO CONSIG. CEF	1		1.153,08	
63	E	EMPRESTIMO CONSIG. SANTANDER	1		1.162,21	
919	E	PREVIDENCIA - RGPS	7		2.276,71	
920	E	IRRF - SALARIO	4		2.191,74	

<b>SALÁRIO-FAMÍLIA(R\$):</b>	<b>0,00</b>
<b>SALÁRIO-MATERNIDADE(R\$):</b>	<b>0,00</b>
<b>PENSÃO-ALIMENTÍCIA - VANT.(R\$)</b>	<b>0,00</b>

### RESUMO PARA EMPENHO (VALORES ORÇAMENTÁRIOS)

Cód	Descrição	Vantagens	Descontos	Líquido
1	Inativos / Pensionistas (3.1.90.01 e 3.1.90.03)	0,00	0,00	0,00
2	Contrato por Excep. Interesse Público (3.1.90.04 e 3.1.90.34)	0,00	0,00	0,00
3	Efetivos, Eletivos, Comissionados, Função de Confiança, Emprego Público (3.1.90.11 e 3.1.90.16)	26.233,33	0,00	26.233,33
	<b>TOTAL</b>	<b>26.233,33</b>	<b>0,00</b>	<b>26.233,33</b>

Documento Assinado Digitalmente por: JOAO LUIS FERRERIA FILHO - JOSÉ RISTOVAM DA SILVA FILHO  
 Assinatura: https://atende.tee.pe.gov.br/epv/validaDoc.seam?codigo\_documento=1106cb85-27a0-4e97-60b6-223583699f1a

# PREFEITURA MUNICIPAL DE LIMOEIRO

11.097.292/0001-49

PC COMENDADOR PESTANA 01 CENTRO LIMOEIRO PE 55700-000

Fone: (81) 3628-9701

07/01/2019  
Página 21 de 52

## Resumo Analítico Novembro de 2018

Cód.	T/C	Descrição	Qtd.	Vantagens	Descontos	Líquido
26		SEC MUN DE FINANÇAS - COMISSIONADOS	2	11.610,00	4.297,31	7.312,69
2	O	CARGO COMISSIONADO	2	11.610,00		
63	E	EMPRESTIMO CONSIG. SANTANDER	1		1.500,00	
919	E	PREVIDENCIA - RGPS	2		749,84	
920	E	IRRF - SALARIO	1		1.657,72	
994	E	EMPRESTIMO CONSIG. SANTANDER II	1		389,75	

<b>SALÁRIO-FAMÍLIA(R\$):</b>	<b>0,00</b>
<b>SALÁRIO-MATERNIDADE(R\$):</b>	<b>0,00</b>
<b>PENSÃO-ALIMENTÍCIA - VANT.(R\$)</b>	<b>0,00</b>

### RESUMO PARA EMPENHO (VALORES ORÇAMENTÁRIOS)

Cód	Descrição	Vantagens	Descontos	Líquido
1	Inativos / Pensionistas (3.1.90.01 e 3.1.90.03)	0,00	0,00	0,00
2	Contrato por Excep. Interesse Público (3.1.90.04 e 3.1.90.34)	0,00	0,00	0,00
3	Efetivos, Eletivos, Comissionados, Função de Confiança, Emprego Público (3.1.90.11 e 3.1.90.16)	11.610,00	0,00	11.610,00
	<b>TOTAL</b>	<b>11.610,00</b>	<b>0,00</b>	<b>11.610,00</b>

Documento Assinado Digitalmente por: JOAO LUIS FERREIRA DA SILVA FILHO  
 Assinatura: http://stf.ce.gov.br/epv/validaDoc.seam?codigo\_documento=440bc85-27a0-4e97-60b6-223583699f1a

# PREFEITURA MUNICIPAL DE LIMOEIRO

11.097.292/0001-49

PC COMENDADOR PESTANA 01 CENTRO LIMOEIRO PE 55700-000

Fone: (81) 3628-9701

07/01/2019  
Página 22 de 52

## Resumo Analítico Novembro de 2018

Cód.	T/C	Descrição	Qtd.	Vantagens	Descontos	Líquido
27		PREFEITO E VICE - ELETIVOS	2	30.000,00	14.885,38	15.114,62
3	O	SUBSIDIOS	2	30.000,00		
6	E	EMPRESTIMO CONSIG. CEF	2		7.473,60	
919	E	PREVIDENCIA - RGPS	2		1.242,08	
920	E	IRRF - SALARIO	2		6.169,70	

<b>SALÁRIO-FAMÍLIA(R\$):</b>	<b>0,00</b>
<b>SALÁRIO-MATERNIDADE(R\$):</b>	<b>0,00</b>
<b>PENSÃO-ALIMENTÍCIA - VANT.(R\$)</b>	<b>0,00</b>

### RESUMO PARA EMPENHO (VALORES ORÇAMENTÁRIOS)

Cód	Descrição	Vantagens	Descontos	Líquido
1	Inativos / Pensionistas (3.1.90.01 e 3.1.90.03)	0,00	0,00	0,00
2	Contrato por Excep. Interesse Público (3.1.90.04 e 3.1.90.34)	0,00	0,00	0,00
3	Efetivos, Eletivos, Comissionados, Função de Confiança, Emprego Público (3.1.90.11 e 3.1.90.16)	30.000,00	0,00	30.000,00
	<b>TOTAL</b>	<b>30.000,00</b>	<b>0,00</b>	<b>30.000,00</b>

Assinado Digitalmente por: JOAO LUIS FERREIRA FILHO  
CPF: 00000000000  
Código do Documento: 440bc85-27a0-4e97-60b6-223583699f1a

# PREFEITURA MUNICIPAL DE LIMOEIRO

11.097.292/0001-49

PC COMENDADOR PESTANA 01 CENTRO LIMOEIRO PE 55700-000

Fone: (81) 3628-9701

07/01/2019  
Página 24 de 52

## Resumo Analítico Novembro de 2018

Cód.	T/C	Descrição	Qtd.	Vantagens	Descontos	Líquido
29		SEC MUN DE TURISMO E LAZER - COMISSIONADOS	1	7.000,00	1.349,48	5.650,52
2	O	CARGO COMISSIONADO	1	7.000,00		
919	E	PREVIDENCIA - RGPS	1		621,04	
920	E	IRRF - SALARIO	1		728,44	

<b>SALÁRIO-FAMÍLIA(R\$):</b>	<b>0,00</b>
<b>SALÁRIO-MATERNIDADE(R\$):</b>	<b>0,00</b>
<b>PENSÃO-ALIMENTÍCIA - VANT.(R\$)</b>	<b>0,00</b>

### RESUMO PARA EMPENHO (VALORES ORÇAMENTÁRIOS)

Cód	Descrição	Vantagens	Descontos	Líquido
1	Inativos / Pensionistas (3.1.90.01 e 3.1.90.03)	0,00	0,00	0,00
2	Contrato por Excep. Interesse Público (3.1.90.04 e 3.1.90.34)	0,00	0,00	0,00
3	Efetivos, Eletivos, Comissionados, Função de Confiança, Emprego Público (3.1.90.11 e 3.1.90.16)	7.000,00	0,00	7.000,00
	<b>TOTAL</b>	<b>7.000,00</b>	<b>0,00</b>	<b>7.000,00</b>

Assinado Digitalmente por: JOAO LUIS FERREIRA FILHO  
CPF: 00000000000  
Assinatura: 440bc85-27a0-4e97-f0b6-223583699f1a

# PREFEITURA MUNICIPAL DE LIMOEIRO

11.097.292/0001-49

PC COMENDADOR PESTANA 01 CENTRO LIMOEIRO PE 55700-000

Fone: (81) 3628-9701

07/01/2019  
Página 25 de 52

## Resumo Analítico Novembro de 2018

Cód.	T/C	Descrição	Qtd.	Vantagens	Descontos	Líquido
31		SEC MUN DE SEGURANÇA CIDADÃ E JUSTIÇA - CO	2	3.210,00	256,80	2.953,20
2	O	CARGO COMISSIONADO	2	3.210,00		
919	E	PREVIDENCIA - RGPS	2		256,80	

SALÁRIO-FAMÍLIA(R\$):	0,00
SALÁRIO-MATERNIDADE(R\$):	0,00
PENSÃO-ALIMENTÍCIA - VANT.(R\$)	0,00

### RESUMO PARA EMPENHO (VALORES ORÇAMENTÁRIOS)

Cód	Descrição	Vantagens	Descontos	Líquido
1	Inativos / Pensionistas (3.1.90.01 e 3.1.90.03)	0,00	0,00	0,00
2	Contrato por Excep. Interesse Público (3.1.90.04 e 3.1.90.34)	0,00	0,00	0,00
3	Efetivos, Eletivos, Comissionados, Função de Confiança, Emprego Público (3.1.90.11 e 3.1.90.16)	3.210,00	0,00	3.210,00
<b>TOTAL</b>		<b>3.210,00</b>	<b>0,00</b>	<b>3.210,00</b>

Assinado Digitalmente por: JOAO LUIS FERREIRA FILHO, JOSE CRISTOVAM DA SILVA FILHO  
Assinatura: https://sistemas.pe.gov.br/epv/validaDoc.shtm?CodigoDocumento: 440bc85-27a0-4e97-b0b6-223583699f1a

# PREFEITURA MUNICIPAL DE LIMOEIRO

11.097.292/0001-49

PC COMENDADOR PESTANA 01 CENTRO LIMOEIRO PE 55700-000

Fone: (81) 3628-9701

07/01/2019  
Página 26 de 52

## Resumo Analítico Novembro de 2018

Cód.	T/C	Descrição	Qtd.	Vantagens	Descontos	Líquido
32		SEC MUN DE INFRA-ESTRUTURA - COMISSIONADOS	15	36.558,00	4.972,34	31.585,66
2	O	CARGO COMISSIONADO	15	33.940,00		
22	O	INSALUBRIDADE 40%	1	448,00		
32	O	GRATIFICAÇÃO 50%	2	1.610,00		
108	O	GRATIFICAÇÃO	2	560,00		
27	E	PENSÃO ALIMENTICIA	1		400,00	
919	E	PREVIDENCIA - RGPS	15		3.371,98	
920	E	IRRF - SALARIO	7		1.200,36	

SALÁRIO-FAMÍLIA(R\$):	0,00
SALÁRIO-MATERNIDADE(R\$):	0,00
PENSÃO-ALIMENTÍCIA - VANT.(R\$)	0,00

### RESUMO PARA EMPENHO (VALORES ORÇAMENTÁRIOS)

Cód	Descrição	Vantagens	Descontos	Líquido
1	Inativos / Pensionistas (3.1.90.01 e 3.1.90.03)	0,00	0,00	0,00
2	Contrato por Excep. Interesse Público (3.1.90.04 e 3.1.90.34)	0,00	0,00	0,00
3	Efetivos, Eletivos, Comissionados, Função de Confiança, Emprego Público (3.1.90.11 e 3.1.90.16)	36.558,00	0,00	36.558,00
	<b>TOTAL</b>	<b>36.558,00</b>	<b>0,00</b>	<b>36.558,00</b>

Assinado Digitalmente por: JOAO LUIS FERREIRA FILHO - JOSE GUSTOVAM DA SILVA FILHO  
Assinatura: https://stc.pe.gov.br/epv/validaDoc.seam Código do documento: 406cb85-27a0-4e97-60b6-223583699f1a

# PREFEITURA MUNICIPAL DE LIMOEIRO

11.097.292/0001-49

PC COMENDADOR PESTANA 01 CENTRO LIMOEIRO PE 55700-000

Fone: (81) 3628-9701

07/01/2019  
Página 27 de 52

## Resumo Analítico Novembro de 2018

Cód.	T/C	Descrição	Qtd.	Vantagens	Descontos	Líquido
33		FUNDEB 60% - CONT EMERGENCIAL	124	175.392,08	13.641,36	161.750,72
1	O	SALARIO BASE	124	161.607,14		
79	O	AULAS EXCEDENTES	3	1.260,95		
80	O	AULAS SUBSTITUIÇÃO	2	2.412,26		
90	O	AJUDA DE TRANSPORTE	42	7.296,00		
97	O	DIFICIL ACESSO	3	1.324,14		
102	O	AJUDA DE TRANSPORTE RETROATIVO	3	572,00		
200	O	SALÁRIO-FAMÍLIA (RGPS)	21	919,59		
27	E	PENSÃO ALIMENTICIA	1		200,34	
919	E	PREVIDENCIA - RGPS	124		13.441,02	

<b>SALÁRIO-FAMÍLIA(R\$):</b>	<b>919,59</b>
<b>SALÁRIO-MATERNIDADE(R\$):</b>	<b>0,00</b>
<b>PENSÃO-ALIMENTÍCIA - VANT.(R\$)</b>	<b>0,00</b>

### RESUMO PARA EMPENHO (VALORES ORÇAMENTÁRIOS)

Cód	Descrição	Vantagens	Descontos	Líquido
1	Inativos / Pensionistas (3.1.90.01 e 3.1.90.03)	0,00	0,00	0,00
2	Contrato por Excep. Interesse Público (3.1.90.04 e 3.1.90.34)	0,00	0,00	0,00
3	Efetivos, Eletivos, Comissionados, Função de Confiança, Emprego Público (3.1.90.11 e 3.1.90.16)	175.392,08	0,00	175.392,08
	<b>TOTAL</b>	<b>175.392,08</b>	<b>0,00</b>	<b>175.392,08</b>

Documento Assinado Digitalmente por: JOAO LUIS FERREIRA FILHO, CPF: 035910108000, Assinado em: 2018/11/27 10:49:57, Código do documento: 4406288827a04e974b0b6223583699f1a

# PREFEITURA MUNICIPAL DE LIMOEIRO

11.097.292/0001-49

PC COMENDADOR PESTANA 01 CENTRO LIMOEIRO PE 55700-000

Fone: (81) 3628-9701

07/01/2019  
Página 28 de 52

## Resumo Analítico Novembro de 2018

Cód.	T/C	Descrição	Qtd.	Vantagens	Descontos	Líquido
34		SEC MUN DE INFRA-ESTRUTURA - CONT EMERGENC	104	125.155,73	10.137,25	115.018,48
1	O	SALARIO BASE	104	102.028,54		
4	O	HORA EXTRA 50%	37	9.044,75		
21	O	INSALUBRIDADE 20%	46	8.984,00		
22	O	INSALUBRIDADE 40%	5	1.908,00		
33	O	SALARIO FAMILIA REF MES ANTERIOR	1	63,42		
34	O	SALARIO REF MES ANTERIOR	1	731,40		
72	O	ADICIONAL NOTURNO (HORAS)	8	942,09		
200	O	SALÁRIO-FAMÍLIA (RGPS)	28	1.453,53		
19	E	ASSEMULPE	1		9,54	
27	E	PENSÃO ALIMENTICIA	1		143,10	
919	E	PREVIDENCIA - RGPS	104		9.967,88	
920	E	IRRF - SALARIO	1		16,73	

<b>SALÁRIO-FAMÍLIA(R\$):</b>	<b>1.453,53</b>
<b>SALÁRIO-MATERNIDADE(R\$):</b>	<b>0,00</b>
<b>PENSÃO-ALIMENTÍCIA - VANT.(R\$)</b>	<b>0,00</b>

### RESUMO PARA EMPENHO (VALORES ORÇAMENTÁRIOS)

Cód	Descrição	Vantagens	Descontos	Líquido
1	Inativos / Pensionistas (3.1.90.01 e 3.1.90.03)	0,00	0,00	0,00
2	Contrato por Excep. Interesse Público (3.1.90.04 e 3.1.90.34)	80.538,19	0,00	80.538,19
3	Efetivos, Eletivos, Comissionados, Função de Confiança, Emprego Público (3.1.90.11 e 3.1.90.16)	44.617,54	0,00	44.617,54
	<b>TOTAL</b>	<b>125.155,73</b>	<b>0,00</b>	<b>125.155,73</b>

Documento Assinado Digitalmente por: JOAO LUIS FERREIRA FILHO. JOSE CRISOSTOMO VANDERVA FILHO  
Assinatura: http://stf.ce.tce.pe.gov.br/epv/validaDoc.seam Código do documento: 4406088327104071006-22358369911a

# PREFEITURA MUNICIPAL DE LIMOEIRO

11.097.292/0001-49

PC COMENDADOR PESTANA 01 CENTRO LIMOEIRO PE 55700-000

Fone: (81) 3628-9701

07/01/2019  
Página 29 de 52

## Resumo Analítico Novembro de 2018

Cód.	T/C	Descrição	Qtd.	Vantagens	Descontos	Líquido
36		SEC MUN DE EDUC E ESPORTE - REC PROPRIOS -	30	31.751,35	2.515,41	29.235,94
1	O	SALARIO BASE	29	28.719,27		
4	O	HORA EXTRA 50%	6	1.200,58		
72	O	ADICIONAL NOTURNO (HORAS)	1	95,40		
90	O	AJUDA DE TRANSPORTE	1	220,00		
107	O	HORA EXTRA 50% RETROATIVO	1	245,00		
200	O	SALÁRIO-FAMÍLIA (RGPS)	8	317,10		
903	O	SALARIO MATERNIDADE	1	954,00		
919	E	PREVIDENCIA - RGPS	30		2.515,41	

<b>SALÁRIO-FAMÍLIA(R\$):</b>	<b>317,10</b>
<b>SALÁRIO-MATERNIDADE(R\$):</b>	<b>954,00</b>
<b>PENSÃO-ALIMENTÍCIA - VANT.(R\$)</b>	<b>0,00</b>

### RESUMO PARA EMPENHO (VALORES ORÇAMENTÁRIOS)

Cód	Descrição	Vantagens	Descontos	Líquido
1	Inativos / Pensionistas (3.1.90.01 e 3.1.90.03)	0,00	0,00	0,00
2	Contrato por Excep. Interesse Público (3.1.90.04 e 3.1.90.34)	13.065,37	0,00	13.065,37
3	Efetivos, Eletivos, Comissionados, Função de Confiança, Emprego Público (3.1.90.11 e 3.1.90.16)	18.685,98	0,00	18.685,98
	<b>TOTAL</b>	<b>31.751,35</b>	<b>0,00</b>	<b>31.751,35</b>

Assinado Digitalmente por: JOAO LUIS FERREIRA FILHO  
CPF: 030508080-0  
Assinado em: 07/01/2019  
Documento assinado eletronicamente por JOAO LUIS FERREIRA FILHO em 07/01/2019 às 14:00:00, com código de verificação 85-27a0-4e97-60b6-223583699f1a

# PREFEITURA MUNICIPAL DE LIMOEIRO

11.097.292/0001-49

PC COMENDADOR PESTANA 01 CENTRO LIMOEIRO PE 55700-000

Fone: (81) 3628-9701

07/01/2019  
Página 30 de 52

## Resumo Analítico Novembro de 2018

Cód.	T/C	Descrição	Qtd.	Vantagens	Descontos	Líquido
37		SEC DE PLANEJAMENTO, ADMINISTRACAO, TECN -	25	27.147,53	2.197,24	24.950,29
1	O	SALARIO BASE	25	25.168,00		
4	O	HORA EXTRA 50%	6	1.376,50		
21	O	INSALUBRIDADE 20%	1	190,80		
200	O	SALÁRIO-FAMÍLIA (RGPS)	9	412,23		
19	E	ASSEMULPE	4		38,42	
919	E	PREVIDENCIA - RGPS	25		2.158,82	

<b>SALÁRIO-FAMÍLIA(R\$):</b>	<b>412,23</b>
<b>SALÁRIO-MATERNIDADE(R\$):</b>	<b>0,00</b>
<b>PENSÃO-ALIMENTÍCIA - VANT.(R\$)</b>	<b>0,00</b>

### RESUMO PARA EMPENHO (VALORES ORÇAMENTÁRIOS)

Cód	Descrição	Vantagens	Descontos	Líquido
1	Inativos / Pensionistas (3.1.90.01 e 3.1.90.03)	0,00	0,00	0,00
2	Contrato por Excep. Interesse Público (3.1.90.04 e 3.1.90.34)	20.448,68	0,00	20.448,68
3	Efetivos, Eletivos, Comissionados, Função de Confiança, Emprego Público (3.1.90.11 e 3.1.90.16)	6.698,85	0,00	6.698,85
	<b>TOTAL</b>	<b>27.147,53</b>	<b>0,00</b>	<b>27.147,53</b>

Documento Assinado Digitalmente por: JOAO LUIS FERRERIRA FILHO - JOSÉ RISTOVAM DA SILVA FILHO  
 Assinatura: https://stc.ce.gov.br/epp/validaDoc.seam Código do documento: 141606c85-27a0-4e97-b0b6-223583699f1a

# PREFEITURA MUNICIPAL DE LIMOEIRO

11.097.292/0001-49

PC COMENDADOR PESTANA 01 CENTRO LIMOEIRO PE 55700-000

Fone: (81) 3628-9701

07/01/2019  
Página 31 de 52

## Resumo Analítico Novembro de 2018

Cód.	T/C	Descrição	Qtd.	Vantagens	Descontos	Líquido
38		SEC MUN DE FINANÇAS - CONT EMERGENCIAL	2	2.146,50	171,72	1.974,78
1	O	SALARIO BASE	2	1.908,00		
4	O	HORA EXTRA 50%	1	238,50		
919	E	PREVIDENCIA - RGPS	2		171,72	

<b>SALÁRIO-FAMÍLIA(R\$):</b>	<b>0,00</b>
<b>SALÁRIO-MATERNIDADE(R\$):</b>	<b>0,00</b>
<b>PENSÃO-ALIMENTÍCIA - VANT.(R\$)</b>	<b>0,00</b>

### RESUMO PARA EMPENHO (VALORES ORÇAMENTÁRIOS)

Cód	Descrição	Vantagens	Descontos	Líquido
1	Inativos / Pensionistas (3.1.90.01 e 3.1.90.03)	0,00	0,00	0,00
2	Contrato por Excep. Interesse Público (3.1.90.04 e 3.1.90.34)	2.146,50	0,00	2.146,50
3	Efetivos, Eletivos, Comissionados, Função de Confiança, Emprego Público (3.1.90.11 e 3.1.90.16)	0,00	0,00	0,00
	<b>TOTAL</b>	<b>2.146,50</b>	<b>0,00</b>	<b>2.146,50</b>

Documento Assinado Digitalmente por: JOAO LUIS FERREIRA FILHO  
 Assinatura: 440bc85-27a0-4e97-60b6-223583699f1a

# PREFEITURA MUNICIPAL DE LIMOEIRO

11.097.292/0001-49

PC COMENDADOR PESTANA 01 CENTRO LIMOEIRO PE 55700-000

Fone: (81) 3628-9701

07/01/2019  
Página 33 de 52

## Resumo Analítico Novembro de 2018

Cód.	T/C	Descrição	Qtd.	Vantagens	Descontos	Líquido
40		FUNDEB 40% - CELETISTAS	2	2.167,20	426,72	1.740,48
1	O	SALARIO BASE	2	1.908,00		
72	O	ADICIONAL NOTURNO (HORAS)	1	127,20		
90	O	AJUDA DE TRANSPORTE	1	132,00		
6	E	EMPRESTIMO CONSIG. CEF	1		210,00	
58	E	EMPRESTIMO CONSIG. CEF II	1		35,55	
59	E	EMPRESTIMO CONSIG. CEF III	1		18,35	
919	E	PREVIDENCIA - RGPS	2		162,82	

SALÁRIO-FAMÍLIA(R\$):	0,00
SALÁRIO-MATERNIDADE(R\$):	0,00
PENSÃO-ALIMENTÍCIA - VANT.(R\$)	0,00

### RESUMO PARA EMPENHO (VALORES ORÇAMENTÁRIOS)

Cód	Descrição	Vantagens	Descontos	Líquido
1	Inativos / Pensionistas (3.1.90.01 e 3.1.90.03)	0,00	0,00	0,00
2	Contrato por Excep. Interesse Público (3.1.90.04 e 3.1.90.34)	0,00	0,00	0,00
3	Efetivos, Eletivos, Comissionados, Função de Confiança, Emprego Público (3.1.90.11 e 3.1.90.16)	2.167,20	0,00	2.167,20
	<b>TOTAL</b>	<b>2.167,20</b>	<b>0,00</b>	<b>2.167,20</b>

Assinado Digitalmente por: JOAO LUIS FERREIRA FILHO - JOSE CRISTOVAM DA SILVA FILHO  
Assinatura: https://stc.pe.gov.br/epp/validadaDoc.seam Código do documento: 406cb85-27a0-4e97-60b6-223583699f1a

# PREFEITURA MUNICIPAL DE LIMOEIRO

11.097.292/0001-49

PC COMENDADOR PESTANA 01 CENTRO LIMOEIRO PE 55700-000

Fone: (81) 3628-9701

07/01/2019  
Página 34 de 52

## Resumo Analítico Novembro de 2018

Cód.	T/C	Descrição	Qtd.	Vantagens	Descontos	Líquido
41		FUNDEB 60% - CELETISTAS	16	56.852,59	11.200,61	45.651,98
5	O	HORA AULA	16	52.308,50		
7	O	QUINQUENIO 5%	1	135,83		
42	O	ABONO DE PERMANENCIA	1	313,76		
79	O	AULAS EXCEDENTES	2	2.041,50		
82	O	GRATIFICAÇÃO - FGGE-1	1	442,80		
83	O	GRATIFICAÇÃO - FGGE-2	1	664,20		
90	O	AJUDA DE TRANSPORTE	6	946,00		
6	E	EMPRESTIMO CONSIG. CEF	5		1.317,40	
48	E	SINPRO	5		187,26	
58	E	EMPRESTIMO CONSIG. CEF II	2		556,75	
59	E	EMPRESTIMO CONSIG. CEF III	1		170,00	
60	E	EMPRESTIMO CONSIG. CEF IV	1		240,00	
61	E	EMPRESTIMO CONSIG. CEF V	1		143,00	
63	E	EMPRESTIMO CONSIG. SANTANDER	3		526,37	
919	E	PREVIDENCIA - RGPS	16		5.791,85	
920	E	IRRF - SALARIO	16		1.973,96	
994	E	EMPRESTIMO CONSIG. SANTANDER II	1		143,43	
996	E	DESC SINDPROFM	5		150,59	

<b>SALÁRIO-FAMÍLIA(R\$):</b>	<b>0,00</b>
<b>SALÁRIO-MATERNIDADE(R\$):</b>	<b>0,00</b>
<b>PENSÃO-ALIMENTÍCIA - VANT.(R\$)</b>	<b>0,00</b>

### RESUMO PARA EMPENHO (VALORES ORÇAMENTÁRIOS)

Cód	Descrição	Vantagens	Descontos	Líquido
1	Inativos / Pensionistas (3.1.90.01 e 3.1.90.03)	0,00	0,00	0,00
2	Contrato por Excep. Interesse Público (3.1.90.04 e 3.1.90.34)	0,00	0,00	0,00
3	Efetivos, Eletivos, Comissionados, Função de Confiança, Emprego Público (3.1.90.11 e 3.1.90.16)	56.852,59	0,00	56.852,59
	<b>TOTAL</b>	<b>56.852,59</b>	<b>0,00</b>	<b>56.852,59</b>

Documento Assinado Digitalmente por: JOAO LUIS FERREIRA FILHO, JOSE CRISTOVAM DA SILVA FILHO  
Assinado em: 07/01/2019  
Certificado: https://stc.ce.gov.br/epp/validadaDoc.seam Código do documento: a4d0cb85-27a0-4d97-80b6-2235566931a

# PREFEITURA MUNICIPAL DE LIMOEIRO

11.097.292/0001-49

PC COMENDADOR PESTANA 01 CENTRO LIMOEIRO PE 55700-000

Fone: (81) 3628-9701

07/01/2019  
Página 35 de 52

## Resumo Analítico Novembro de 2018

Cód.	T/C	Descrição	Qtd.	Vantagens	Descontos	Líquido
42		FUNDEB 60% - EJA - CELETISTAS	1	4.544,00	773,65	3.770,35
5	O	HORA AULA	1	4.544,00		
919	E	PREVIDENCIA - RGPS	1		499,84	
920	E	IRRF - SALARIO	1		273,81	

<b>SALÁRIO-FAMÍLIA(R\$):</b>	<b>0,00</b>
<b>SALÁRIO-MATERNIDADE(R\$):</b>	<b>0,00</b>
<b>PENSÃO-ALIMENTÍCIA - VANT.(R\$)</b>	<b>0,00</b>

### RESUMO PARA EMPENHO (VALORES ORÇAMENTÁRIOS)

Cód	Descrição	Vantagens	Descontos	Líquido
1	Inativos / Pensionistas (3.1.90.01 e 3.1.90.03)	0,00	0,00	0,00
2	Contrato por Excep. Interesse Público (3.1.90.04 e 3.1.90.34)	0,00	0,00	0,00
3	Efetivos, Eletivos, Comissionados, Função de Confiança, Emprego Público (3.1.90.11 e 3.1.90.16)	4.544,00	0,00	4.544,00
	<b>TOTAL</b>	<b>4.544,00</b>	<b>0,00</b>	<b>4.544,00</b>

Assinado Digitalmente por: JOAO LUIS FERREIRA FILHO  
CPF: 00000000000  
Assinatura: 440bc85-27a0-4e97-60b6-223583699f1a

# PREFEITURA MUNICIPAL DE LIMOEIRO

11.097.292/0001-49

PC COMENDADOR PESTANA 01 CENTRO LIMOEIRO PE 55700-000

Fone: (81) 3628-9701

07/01/2019  
Página 36 de 52

## Resumo Analítico Novembro de 2018

Cód.	T/C	Descrição	Qtd.	Vantagens	Descontos	Líquido
43		SEC DE PLANEJAMENTO, ADMINISTRACAO, TECN -	10	11.285,45	2.863,08	8.422,37
1	O	SALARIO BASE	10	9.540,00		
4	O	HORA EXTRA 50%	2	437,25		
8	O	QUINQUENIO 10%	1	95,40		
21	O	INSALUBRIDADE 20%	6	1.144,80		
40	O	INCORPORACAO	1	68,00		
6	E	EMPRESTIMO CONSIG. CEF	7		958,72	
19	E	ASSEMULPE	1		9,54	
38	E	CARTAO BCSUL	1		12,24	
58	E	EMPRESTIMO CONSIG. CEF II	4		680,58	
59	E	EMPRESTIMO CONSIG. CEF III	1		49,18	
60	E	EMPRESTIMO CONSIG. CEF IV	1		250,00	
919	E	PREVIDENCIA - RGPS	10		902,82	

<b>SALÁRIO-FAMÍLIA(R\$):</b>	<b>0,00</b>
<b>SALÁRIO-MATERNIDADE(R\$):</b>	<b>0,00</b>
<b>PENSÃO-ALIMENTÍCIA - VANT.(R\$)</b>	<b>0,00</b>

### RESUMO PARA EMPENHO (VALORES ORÇAMENTÁRIOS)

Cód	Descrição	Vantagens	Descontos	Líquido
1	Inativos / Pensionistas (3.1.90.01 e 3.1.90.03)	0,00	0,00	0,00
2	Contrato por Excep. Interesse Público (3.1.90.04 e 3.1.90.34)	0,00	0,00	0,00
3	Efetivos, Eletivos, Comissionados, Função de Confiança, Emprego Público (3.1.90.11 e 3.1.90.16)	11.285,45	0,00	11.285,45
	<b>TOTAL</b>	<b>11.285,45</b>	<b>0,00</b>	<b>11.285,45</b>

Documento Assinado Digitalmente por: JOAO LUIS FERREIRA FILHO. JOSE CRISOSTOMO VANDERLIVA FILHO  
Assinatura: http://ptst.ate.ce.gov.br/epp/validaDoc.seam Código do documento: 4406085-2789-407-006-22358369911a

# PREFEITURA MUNICIPAL DE LIMOEIRO

11.097.292/0001-49

PC COMENDADOR PESTANA 01 CENTRO LIMOEIRO PE 55700-000

Fone: (81) 3628-9701

07/01/2019  
Página 37 de 52

## Resumo Analítico Novembro de 2018

Cód.	T/C	Descrição	Qtd.	Vantagens	Descontos	Líquido
44		SEC MUN DE DESENVOLVIMENTO ECONOMICO - CEL	1	985,71	76,32	
1	O	SALARIO BASE	1	954,00		
200	O	SALÁRIO-FAMÍLIA (RGPS)	1	31,71		
919	E	PREVIDENCIA - RGPS	1		76,32	

<b>SALÁRIO-FAMÍLIA(R\$):</b>	<b>31,71</b>
<b>SALÁRIO-MATERNIDADE(R\$):</b>	<b>0,00</b>
<b>PENSÃO-ALIMENTÍCIA - VANT.(R\$)</b>	<b>0,00</b>

### RESUMO PARA EMPENHO (VALORES ORÇAMENTÁRIOS)

Cód	Descrição	Vantagens	Descontos	Líquido
1	Inativos / Pensionistas (3.1.90.01 e 3.1.90.03)	0,00	0,00	0,00
2	Contrato por Excep. Interesse Público (3.1.90.04 e 3.1.90.34)	0,00	0,00	0,00
3	Efetivos, Eletivos, Comissionados, Função de Confiança, Emprego Público (3.1.90.11 e 3.1.90.16)	985,71	0,00	985,71
	<b>TOTAL</b>	<b>985,71</b>	<b>0,00</b>	<b>985,71</b>

Assinado Digitalmente por: JOAO LUIS FERREIRA FILHO, JOSE CRISTOVAM DA SILVA FILHO  
Assinatura: 440bc85-27a0-4e97-f0b6-223583699f1a

# PREFEITURA MUNICIPAL DE LIMOEIRO

11.097.292/0001-49

PC COMENDADOR PESTANA 01 CENTRO LIMOEIRO PE 55700-000

Fone: (81) 3628-9701

07/01/2019  
Página 38 de 52

## Resumo Analítico Novembro de 2018

Cód.	T/C	Descrição	Qtd.	Vantagens	Descontos	Líquido
45		SEC MUN DE EDUC E ESPORTE - REC PROPRIOS -	1	1.272,00	279,32	992,68
1	O	SALARIO BASE	1	954,00		
908	O	1/3 FERIAS	1	318,00		
6	E	EMPRESTIMO CONSIG. CEF	1		203,00	
919	E	PREVIDENCIA - RGPS	1		76,32	

<b>SALÁRIO-FAMÍLIA(R\$):</b>	<b>0,00</b>
<b>SALÁRIO-MATERNIDADE(R\$):</b>	<b>0,00</b>
<b>PENSÃO-ALIMENTÍCIA - VANT.(R\$)</b>	<b>0,00</b>

### RESUMO PARA EMPENHO (VALORES ORÇAMENTÁRIOS)

Cód	Descrição	Vantagens	Descontos	Líquido
1	Inativos / Pensionistas (3.1.90.01 e 3.1.90.03)	0,00	0,00	0,00
2	Contrato por Excep. Interesse Público (3.1.90.04 e 3.1.90.34)	0,00	0,00	0,00
3	Efetivos, Eletivos, Comissionados, Função de Confiança, Emprego Público (3.1.90.11 e 3.1.90.16)	1.272,00	0,00	1.272,00
	<b>TOTAL</b>	<b>1.272,00</b>	<b>0,00</b>	<b>1.272,00</b>

Documento Assinado Digitalmente por: JOAO LUIS FERREIRA FILHO  
CPF: 03000000000  
Código do Documento: 440bc85-27a0-4e97-60b6-223583699f1a

# PREFEITURA MUNICIPAL DE LIMOEIRO

11.097.292/0001-49

PC COMENDADOR PESTANA 01 CENTRO LIMOEIRO PE 55700-000

Fone: (81) 3628-9701

07/01/2019  
Página 39 de 52

## Resumo Analítico Novembro de 2018

Cód.	T/C	Descrição	Qtd.	Vantagens	Descontos	Líquido
46		SEC MUN DE FINANÇAS - CELETISTAS	1	954,00	438,86	515,14
1	O	SALARIO BASE	1	954,00		
6	E	EMPRESTIMO CONSIG. CEF	1		353,00	
19	E	ASSEMULPE	1		9,54	
919	E	PREVIDENCIA - RGPS	1		76,32	

<b>SALÁRIO-FAMÍLIA(R\$):</b>	<b>0,00</b>
<b>SALÁRIO-MATERNIDADE(R\$):</b>	<b>0,00</b>
<b>PENSÃO-ALIMENTÍCIA - VANT.(R\$)</b>	<b>0,00</b>

### RESUMO PARA EMPENHO (VALORES ORÇAMENTÁRIOS)

Cód	Descrição	Vantagens	Descontos	Líquido
1	Inativos / Pensionistas (3.1.90.01 e 3.1.90.03)	0,00	0,00	0,00
2	Contrato por Excep. Interesse Público (3.1.90.04 e 3.1.90.34)	0,00	0,00	0,00
3	Efetivos, Eletivos, Comissionados, Função de Confiança, Emprego Público (3.1.90.11 e 3.1.90.16)	954,00	0,00	954,00
	<b>TOTAL</b>	<b>954,00</b>	<b>0,00</b>	<b>954,00</b>

Assinado Digitalmente por: JOAO LUIS FERREIRA FILHO  
CPF: 05111030590  
Assinatura: a4dbcb85-27a0-4e97-60b6-223583699f1a

# PREFEITURA MUNICIPAL DE LIMOEIRO

11.097.292/0001-49

PC COMENDADOR PESTANA 01 CENTRO LIMOEIRO PE 55700-000

Fone: (81) 3628-9701

07/01/2019  
Página 40 de 52

## Resumo Analítico Novembro de 2018

Cód.	T/C	Descrição	Qtd.	Vantagens	Descontos	Líquido
47		SEC MUN DE INFRA-ESTRUTURA - CELETISTAS	12	15.104,40	2.838,06	12.266,34
1	O	SALARIO BASE	12	11.474,00		
4	O	HORA EXTRA 50%	3	954,00		
21	O	INSALUBRIDADE 20%	12	2.294,80		
908	O	1/3 FERIAS	1	381,60		
6	E	EMPRESTIMO CONSIG. CEF	5		907,27	
19	E	ASSEMULPE	5		47,96	
38	E	CARTÃO BCSUL	1		14,45	
58	E	EMPRESTIMO CONSIG. CEF II	4		466,12	
59	E	EMPRESTIMO CONSIG. CEF III	1		101,09	
63	E	EMPRESTIMO CONSIG. SANTANDER	1		123,39	
919	E	PREVIDENCIA - RGPS	12		1.177,78	

SALÁRIO-FAMÍLIA(R\$):	0,00
SALÁRIO-MATERNIDADE(R\$):	0,00
PENSÃO-ALIMENTÍCIA - VANT.(R\$)	0,00

### RESUMO PARA EMPENHO (VALORES ORÇAMENTÁRIOS)

Cód	Descrição	Vantagens	Descontos	Líquido
1	Inativos / Pensionistas (3.1.90.01 e 3.1.90.03)	0,00	0,00	0,00
2	Contrato por Excep. Interesse Público (3.1.90.04 e 3.1.90.34)	0,00	0,00	0,00
3	Efetivos, Eletivos, Comissionados, Função de Confiança, Emprego Público (3.1.90.11 e 3.1.90.16)	15.104,40	0,00	15.104,40
	<b>TOTAL</b>	<b>15.104,40</b>	<b>0,00</b>	<b>15.104,40</b>

Documento Assinado Digitalmente por: JOAO LUIS FERREIRA FILHO. JOSE DA SILVA FILHO  
Assinatura: https://sistemas.pe.gov.br/epm/validaDoc.seam Código do documento: 1440bc85271a14409740b6223583699f1a

# PREFEITURA MUNICIPAL DE LIMOEIRO

11.097.292/0001-49

PC COMENDADOR PESTANA 01 CENTRO LIMOEIRO PE 55700-000

Fone: (81) 3628-9701

07/01/2019  
Página 43 de 52

## Resumo Analítico Novembro de 2018

Cód.	T/C	Descrição	Qtd.	Vantagens	Descontos	Líquido
50		FUNDEB 40% - CONTRATO EMERGENCIAL	137	137.562,29	10.516,91	127.045,38
1	O	SALARIO BASE	137	127.740,60		
4	O	HORA EXTRA 50%	3	596,25		
72	O	ADICIONAL NOTURNO (HORAS)	31	3.005,90		
90	O	AJUDA DE TRANSPORTE	25	3.828,00		
200	O	SALÁRIO-FAMÍLIA (RGPS)	53	2.391,54		
19	E	ASSEMULPE	1		9,54	
919	E	PREVIDENCIA - RGPS	137		10.507,37	

<b>SALÁRIO-FAMÍLIA(R\$):</b>	<b>2.391,54</b>
<b>SALÁRIO-MATERNIDADE(R\$):</b>	<b>0,00</b>
<b>PENSÃO-ALIMENTÍCIA - VANT.(R\$)</b>	<b>0,00</b>

### RESUMO PARA EMPENHO (VALORES ORÇAMENTÁRIOS)

Cód	Descrição	Vantagens	Descontos	Líquido
1	Inativos / Pensionistas (3.1.90.01 e 3.1.90.03)	0,00	0,00	0,00
2	Contrato por Excep. Interesse Público (3.1.90.04 e 3.1.90.34)	954,00	0,00	954,00
3	Efetivos, Eletivos, Comissionados, Função de Confiança, Emprego Público (3.1.90.11 e 3.1.90.16)	136.608,29	0,00	136.608,29
	<b>TOTAL</b>	<b>137.562,29</b>	<b>0,00</b>	<b>137.562,29</b>

Assinado Digitalmente por: JOAO LUIS FERREIRA FILHO - JOSE CLAUDIO STOVAM DA SILVA FILHO  
Assinatura: https://stc.ce.gov.br/epp/validaDoc.seam Código do documento: 406cb85-27a0-4e97-60b6-223583699f1a

# PREFEITURA MUNICIPAL DE LIMOEIRO

11.097.292/0001-49

PC COMENDADOR PESTANA 01 CENTRO LIMOEIRO PE 55700-000

Fone: (81) 3628-9701

07/01/2019  
Página 44 de 52

## Resumo Analítico Novembro de 2018

Cód.	T/C	Descrição	Qtd.	Vantagens	Descontos	Líquido
53		SEC EXECUTIVA DE INDUSTRIA E COMERCIO - CO	3	3.391,71	268,80	3.122,91
2	O	CARGO COMISSONADO	3	3.360,00		
200	O	SALÁRIO-FAMÍLIA (RGPS)	1	31,71		
919	E	PREVIDENCIA - RGPS	3		268,80	

<b>SALÁRIO-FAMÍLIA(R\$):</b>	<b>31,71</b>
<b>SALÁRIO-MATERNIDADE(R\$):</b>	<b>0,00</b>
<b>PENSÃO-ALIMENTÍCIA - VANT.(R\$)</b>	<b>0,00</b>

### RESUMO PARA EMPENHO (VALORES ORÇAMENTÁRIOS)

Cód	Descrição	Vantagens	Descontos	Líquido
1	Inativos / Pensionistas (3.1.90.01 e 3.1.90.03)	0,00	0,00	0,00
2	Contrato por Excep. Interesse Público (3.1.90.04 e 3.1.90.34)	0,00	0,00	0,00
3	Efetivos, Eletivos, Comissionados, Função de Confiança, Emprego Público (3.1.90.11 e 3.1.90.16)	3.391,71	0,00	3.391,71
	<b>TOTAL</b>	<b>3.391,71</b>	<b>0,00</b>	<b>3.391,71</b>

Assinado Digitalmente por: JOAO LUIS FERREIRA FILHO, JOSE CRISTOVAM DA SILVA FILHO  
Assinatura: 440bc85-27a0-4e97-f0b6-223583699f1a

# PREFEITURA MUNICIPAL DE LIMOEIRO

11.097.292/0001-49

PC COMENDADOR PESTANA 01 CENTRO LIMOEIRO PE 55700-000

Fone: (81) 3628-9701

07/01/2019  
Página 45 de 52

## Resumo Analítico Novembro de 2018

Cód.	T/C	Descrição	Qty.	Vantagens	Descontos	Líquido
54		SEC DE PLANEJAMENTO DA GESTAO - COMISSIONA	3	11.290,00	2.058,37	9.231,63
2	O	CARGO COMISSIONADO	3	10.140,00		
32	O	GRATIFICAÇÃO 50%	1	1.150,00		
919	E	PREVIDENCIA - RGPS	3		1.067,74	
920	E	IRRF - SALARIO	2		990,63	

<b>SALÁRIO-FAMÍLIA(R\$):</b>	<b>0,00</b>
<b>SALÁRIO-MATERNIDADE(R\$):</b>	<b>0,00</b>
<b>PENSÃO-ALIMENTÍCIA - VANT.(R\$)</b>	<b>0,00</b>

### RESUMO PARA EMPENHO (VALORES ORÇAMENTÁRIOS)

Cód	Descrição	Vantagens	Descontos	Líquido
1	Inativos / Pensionistas (3.1.90.01 e 3.1.90.03)	0,00	0,00	0,00
2	Contrato por Excep. Interesse Público (3.1.90.04 e 3.1.90.34)	0,00	0,00	0,00
3	Efetivos, Eletivos, Comissionados, Função de Confiança, Emprego Público (3.1.90.11 e 3.1.90.16)	11.290,00	0,00	11.290,00
	<b>TOTAL</b>	<b>11.290,00</b>	<b>0,00</b>	<b>11.290,00</b>

Documento Assinado Digitalmente por: JOAO LUIS FERREIRA FILHO  
 Assinatura: http://stf.ce.tec.pe.gov.br/epv/validaDoc.seam?codigo\_documento=440bc85-27a0-4e97-60b6-223583699f1a

# PREFEITURA MUNICIPAL DE LIMOEIRO

11.097.292/0001-49

PC COMENDADOR PESTANA 01 CENTRO LIMOEIRO PE 55700-000

Fone: (81) 3628-9701

07/01/2019  
Página 46 de 52

## Resumo Analítico Novembro de 2018

Cód.	T/C	Descrição	Qtd.	Vantagens	Descontos	Líquido
55		SEC MUN DE CULTURA, TURISMO E LAZER - COMI	4	5.180,00	414,40	4.765,60
2	O	CARGO COMISSIONADO	4	5.180,00		
919	E	PREVIDENCIA - RGPS	4		414,40	

<b>SALÁRIO-FAMÍLIA(R\$):</b>	<b>0,00</b>
<b>SALÁRIO-MATERNIDADE(R\$):</b>	<b>0,00</b>
<b>PENSÃO-ALIMENTÍCIA - VANT.(R\$)</b>	<b>0,00</b>

### RESUMO PARA EMPENHO (VALORES ORÇAMENTÁRIOS)

Cód	Descrição	Vantagens	Descontos	Líquido
1	Inativos / Pensionistas (3.1.90.01 e 3.1.90.03)	0,00	0,00	0,00
2	Contrato por Excep. Interesse Público (3.1.90.04 e 3.1.90.34)	0,00	0,00	0,00
3	Efetivos, Eletivos, Comissionados, Função de Confiança, Emprego Público (3.1.90.11 e 3.1.90.16)	5.180,00	0,00	5.180,00
	<b>TOTAL</b>	<b>5.180,00</b>	<b>0,00</b>	<b>5.180,00</b>

Documento Assinado Digitalmente por: JOAO LUIS FERREIRA JUNIOR  
 Assinado em: 07/01/2019  
 Documento assinado eletronicamente por JOAO LUIS FERREIRA JUNIOR em 07/01/2019 às 14:00:00.  
 Código de Verificação: 440bc85-27a0-4e97-50b6-223583699f1a

# PREFEITURA MUNICIPAL DE LIMOEIRO

11.097.292/0001-49

PC COMENDADOR PESTANA 01 CENTRO LIMOEIRO PE 55700-000

Fone: (81) 3628-9701

07/01/2019  
Página 47 de 52

## Resumo Analítico Novembro de 2018

Cód.	T/C	Descrição	Qtd.	Vantagens	Descontos	Líquido
56		SEC EXECUTIVA DE IMPRENSA E COMUNICACAO -	3	8.010,00	1.061,50	6.948,50
2	O	CARGO COMISSIONADO	3	8.010,00		
919	E	PREVIDENCIA - RGPS	3		796,50	
920	E	IRRF - SALARIO	1		265,00	

<b>SALÁRIO-FAMÍLIA(R\$):</b>	<b>0,00</b>
<b>SALÁRIO-MATERNIDADE(R\$):</b>	<b>0,00</b>
<b>PENSÃO-ALIMENTÍCIA - VANT.(R\$)</b>	<b>0,00</b>

### RESUMO PARA EMPENHO (VALORES ORÇAMENTÁRIOS)

Cód	Descrição	Vantagens	Descontos	Líquido
1	Inativos / Pensionistas (3.1.90.01 e 3.1.90.03)	0,00	0,00	0,00
2	Contrato por Excep. Interesse Público (3.1.90.04 e 3.1.90.34)	0,00	0,00	0,00
3	Efetivos, Eletivos, Comissionados, Função de Confiança, Emprego Público (3.1.90.11 e 3.1.90.16)	8.010,00	0,00	8.010,00
	<b>TOTAL</b>	<b>8.010,00</b>	<b>0,00</b>	<b>8.010,00</b>

Assinado Digitalmente por: JOAO LUIS FERREIRA FILHO, JOSE CRISTOVAM DA SILVA FILHO  
Assinatura: https://stf.ce.tece.pe.gov.br/epv/validadaDoc.seam?codigo=90&documento=44dbcb85-27a0-4e97-f0b6-223583699f1a

# PREFEITURA MUNICIPAL DE LIMOEIRO

11.097.292/0001-49

PC COMENDADOR PESTANA 01 CENTRO LIMOEIRO PE 55700-000

Fone: (81) 3628-9701

07/01/2019  
Página 48 de 52

## Resumo Analítico Novembro de 2018

Cód.	T/C	Descrição	Qtd.	Vantagens	Descontos	Líquido
57		SEC EXECUTIVA DE GOVERNO - COMISSONADO	1	4.650,00	763,87	3.886,13
2	O	CARGO COMISSONADO	1	2.300,00		
32	O	GRATIFICAÇÃO 50%	1	1.150,00		
74	O	GRATIFICACAO PREGAO	1	1.200,00		
919	E	PREVIDENCIA - RGPS	1		511,50	
920	E	IRRF - SALARIO	1		252,37	

**SALÁRIO-FAMÍLIA(R\$):** 0,00

**SALÁRIO-MATERNIDADE(R\$):** 0,00

**PENSÃO-ALIMENTÍCIA - VANT.(R\$)** 0,00

### RESUMO PARA EMPENHO (VALORES ORÇAMENTÁRIOS)

Cód	Descrição	Vantagens	Descontos	Líquido
1	Inativos / Pensionistas (3.1.90.01 e 3.1.90.03)	0,00	0,00	0,00
2	Contrato por Excep. Interesse Público (3.1.90.04 e 3.1.90.34)	0,00	0,00	0,00
3	Efetivos, Eletivos, Comissionados, Função de Confiança, Emprego Público (3.1.90.11 e 3.1.90.16)	4.650,00	0,00	4.650,00
	<b>TOTAL</b>	<b>4.650,00</b>	<b>0,00</b>	<b>4.650,00</b>

Assinado Digitalmente por: JOAO LUIS FERREIRA DA SILVA FILHO  
CPF: 05050505050  
Assinatura: 440bc85-27a0-4e97-60b6-223583699f1a

# PREFEITURA MUNICIPAL DE LIMOEIRO

11.097.292/0001-49

PC COMENDADOR PESTANA 01 CENTRO LIMOEIRO PE 55700-000

Fone: (81) 3628-9701

07/01/2019  
Página 49 de 52

## Resumo Analítico Novembro de 2018

Cód.	T/C	Descrição	Qtd.	Vantagens	Descontos	Líquido
59		SEC MUN DE CULTURA, TURISMO E LAZER - EFET	4	4.052,70	1.042,71	3.010,99
1	O	SALARIO BASE	4	3.816,00		
7	O	QUINQUENIO 5%	1	56,70		
41	O	ESTABILIDADE FINANCEIRA	1	180,00		
6	E	EMPRESTIMO CONSIG. CEF	2		434,62	
19	E	ASSEMULPE	2		19,08	
58	E	EMPRESTIMO CONSIG. CEF II	2		126,03	
59	E	EMPRESTIMO CONSIG. CEF III	1		17,18	
942	E	PREVIDÊNCIA - RPPS	4		445,80	

<b>SALÁRIO-FAMÍLIA(R\$):</b>	<b>0,00</b>
<b>SALÁRIO-MATERNIDADE(R\$):</b>	<b>0,00</b>
<b>PENSÃO-ALIMENTÍCIA - VANT.(R\$)</b>	<b>0,00</b>

### RESUMO PARA EMPENHO (VALORES ORÇAMENTÁRIOS)

Cód	Descrição	Vantagens	Descontos	Líquido
1	Inativos / Pensionistas (3.1.90.01 e 3.1.90.03)	0,00	0,00	0,00
2	Contrato por Excep. Interesse Público (3.1.90.04 e 3.1.90.34)	0,00	0,00	0,00
3	Efetivos, Eletivos, Comissionados, Função de Confiança, Emprego Público (3.1.90.11 e 3.1.90.16)	4.052,70	0,00	4.052,70
	<b>TOTAL</b>	<b>4.052,70</b>	<b>0,00</b>	<b>4.052,70</b>

Assinado Digitalmente por: JOAO LUIS FERREIRA FILHO  
CPF: 03050105010  
RUI SOUZA VAM DA SILVA FILHO  
CPF: 960885527a04e97f60b6223583699f1a

# PREFEITURA MUNICIPAL DE LIMOEIRO

11.097.292/0001-49

PC COMENDADOR PESTANA 01 CENTRO LIMOEIRO PE 55700-000

Fone: (81) 3628-9701

07/01/2019  
Página 50 de 52

## Resumo Analítico Novembro de 2018

Cód.	T/C	Descrição	Qtd.	Vantagens	Descontos	Líquido
60		SEC EXECUTIVA DE GOVERNO - EFETIVOS	1	3.786,20	567,14	3.219,06
1	O	SALARIO BASE	1	954,00		
57	O	COMP CARGO COMISSONADO	1	2.832,20		
920	E	IRRF - SALARIO	1		150,66	
942	E	PREVIDÊNCIA - RPPS	1		416,48	

<b>SALÁRIO-FAMÍLIA(R\$):</b>	<b>0,00</b>
<b>SALÁRIO-MATERNIDADE(R\$):</b>	<b>0,00</b>
<b>PENSÃO-ALIMENTÍCIA - VANT.(R\$)</b>	<b>0,00</b>

### RESUMO PARA EMPENHO (VALORES ORÇAMENTÁRIOS)

Cód	Descrição	Vantagens	Descontos	Líquido
1	Inativos / Pensionistas (3.1.90.01 e 3.1.90.03)	0,00	0,00	0,00
2	Contrato por Excep. Interesse Público (3.1.90.04 e 3.1.90.34)	0,00	0,00	0,00
3	Efetivos, Eletivos, Comissionados, Função de Confiança, Emprego Público (3.1.90.11 e 3.1.90.16)	3.786,20	0,00	3.786,20
	<b>TOTAL</b>	<b>3.786,20</b>	<b>0,00</b>	<b>3.786,20</b>

Assinado Digitalmente por: JOAO LUIS FERREIRA FILHO  
CPF: 030.900.000-00  
DocId: 440bc85-27a0-4e97-60b6-223583699f1a

# PREFEITURA MUNICIPAL DE LIMOEIRO

11.097.292/0001-49

PC COMENDADOR PESTANA 01 CENTRO LIMOEIRO PE 55700-000

Fone: (81) 3628-9701

## Resumo Analítico Novembro de 2018

07/01/2019  
Página 51 de 52

Documento Assinado Digitalmente por: JOAO LUIS FERREIRA FILHO, JOSE CRISTOVAM DA SILVA FILHO  
Assinado em: 07/01/2019  
Endereço: http://sistema.fcc.br/pe.gov.br/epp/validaDoc.seam Código do documento: a40bc85-27a0-4e97-b0b6-223583699f1a

Cód.	T/C	Descrição	Qtd.	Vantagens	Descontos	Líquido
		TOTAL GERAL	1422	2.780.319,96	561.389,07	2.218.930,89
1	O	SALARIO BASE	906	951.328,52		
2	O	CARGO COMISSIONADO	58	151.623,33		
3	O	SUBSIDIOS	2	30.000,00		
4	O	HORA EXTRA 50%	104	28.424,98		
5	O	HORA AULA	366	1.090.137,74		
7	O	QUINQUENIO 5%	152	15.170,50		
8	O	QUINQUENIO 10%	49	7.442,82		
9	O	QUINQUENIO 15%	30	10.075,81		
10	O	QUINQUENIO 20%	29	7.661,49		
11	O	QUINQUENIO 25%	6	4.072,05		
12	O	QUINQUENIO 30%	5	1.681,95		
21	O	INSALUBRIDADE 20%	135	26.002,80		
22	O	INSALUBRIDADE 40%	11	4.264,00		
32	O	GRATIFICAÇÃO 50%	9	8.042,75		
33	O	SALARIO FAMILIA REF MES ANTERIOR	1	63,42		
34	O	SALARIO REF MES ANTERIOR	1	731,40		
39	O	QUINQUENIO FIXO	6	2.014,83		
40	O	INCORPORACAO	11	1.034,00		
41	O	ESTABILIDADE FINANCEIRA	23	10.493,50		
42	O	ABONO DE PERMANENCIA	25	11.192,14		
44	O	PROVENTOS DE INATIVOS	43	57.007,17		
47	O	RISCO DE VIDA 30%	54	21.494,16		
51	O	PO DE GIZ	1	460,50		
55	O	DIFERENÇA SALARIAL	3	1.265,70		
57	O	COMP CARGO COMISSIONADO	20	29.996,29		
72	O	ADICIONAL NOTURNO (HORAS)	50	5.569,79		
73	O	GRATIFICACAO LICITACAO	2	2.400,00		
74	O	GRATIFICACAO PREGAO	2	2.400,00		
79	O	AULAS EXCEDENTES	52	48.169,45		
80	O	AULAS SUBSTITUIÇÃO	17	29.810,51		
82	O	GRATIFICAÇÃO - FGGE-1	10	4.428,00		
83	O	GRATIFICAÇÃO - FGGE-2	8	5.313,60		
84	O	GRATIFICAÇÃO - FGGE-3	5	3.874,50		
85	O	GRATIFICAÇÃO - FGGE-4	3	2.656,80		
87	O	COMISSAO A IMOVEIS	5	1.100,00		
89	O	ADICIONAL NOTURNO (HORAS) GUARDA	47	5.589,38		
90	O	AJUDA DE TRANSPORTE	203	33.716,00		
96	O	DEV FALTAS JUSTIFICADAS	1	403,33		
97	O	DIFICIL ACESSO	17	7.503,46		
102	O	AJUDA DE TRANSPORTE RETROATIVO	5	792,00		
107	O	HORA EXTRA 50% RETROATIVO	3	1.129,54		
108	O	GRATIFICAÇÃO	14	4.560,05		
200	O	SALÁRIO-FAMÍLIA (RGPS)	131	6.001,35		
903	O	SALARIO MATERNIDADE	1	954,00		
904	O	SALARIO FAMILIA	105	4.415,85		
907	O	FERIAS PROPORCIONAIS	4	6.560,48		
908	O	1/3 FERIAS	56	24.585,98		
913	O	130. SALARIO PROPORCIONAL	5	18.500,82		
917	O	AFASTADO AUX.DOENCA	1	1.158,30		
948	O	SALARIO MATERNIDADE (RECURSO PROPRIO)	5	12.028,92		
954	O	LICENCA-PRÊMIO	40	73.060,30		
997	O	ADIANT DIF SALARIAL RETROATIVO	2	1.955,70		
88	O	DEV PAGAMENTO INDEVIDO	6		4.101,69	
998	O	DESC DIF SALARIAL RETROATIVO	2		1.955,70	
6	E	EMPRESTIMO CONSIG. CEF	411		115.309,44	
17	E	FALTAS	3		1.551,76	
19	E	ASSEMULPE	109		1.463,56	
27	E	PENSÃO ALIMENTICIA	13		4.430,09	
38	E	CARTÃO BCSUL	20		464,36	
43	E	SMOEPE	5		122,50	
46	E	AGMATASPE	46		1.516,50	
48	E	SINPRO	70		2.320,56	

# PREFEITURA MUNICIPAL DE LIMOEIRO

11.097.292/0001-49

PC COMENDADOR PESTANA 01 CENTRO LIMOEIRO PE 55700-000

Fone: (81) 3628-9701

07/01/2019

Página 52 de 52

## Resumo Analítico Novembro de 2018

Cód.	T/C	Descrição	Qtd.	Vantagens	Descontos	Líquido
50	E	DESC SIND FUNC	1		9,54	
54	E	EMPRESTIMO CONSIG. CEF (LIMOEIROPREV)	12		3.354,54	
58	E	EMPRESTIMO CONSIG. CEF II	212		38.488,94	
59	E	EMPRESTIMO CONSIG. CEF III	100		13.649,42	
60	E	EMPRESTIMO CONSIG. CEF IV	43		6.956,78	
61	E	EMPRESTIMO CONSIG. CEF V	16		3.474,32	
62	E	EMPRESTIMO CONSIG. CEF VI	9		1.872,96	
63	E	EMPRESTIMO CONSIG. SANTANDER	88		22.046,62	
65	E	EMPRESTIMO CONSIG. CEF (LIMOEIROPREV) II	7		1.047,92	
66	E	EMPRESTIMO CONSIG. CEF (LIMOEIROPREV) II	2		143,43	
67	E	EMPRESTIMO CONSIG. CEF (LIMOEIROPREV) IV	1		71,56	
68	E	EMPRESTIMO CONSIG. CEF (LIMOEIROPREV) V	1		107,69	
91	E	EMPRESTIMO CONSIG. DAYCOVAL	1		152,55	
919	E	PREVIDENCIA - RGPS	548		64.907,63	
920	E	IRRF - SALARIO	436		64.954,90	
942	E	PREVIDÊNCIA - RPPS	807		198.871,74	
994	E	EMPRESTIMO CONSIG. SANTANDER II	19		3.841,47	
995	E	EMPRESTIMO CONSIG. SANTANDER III	3		781,18	
996	E	DESC SINDPROFM	122		3.419,72	

<b>SALÁRIO-FAMÍLIA(R\$):</b>	<b>10.417,20</b>
<b>SALÁRIO-MATERNIDADE(R\$):</b>	<b>12.982,92</b>
<b>PENSÃO-ALIMENTÍCIA - VANT.(R\$)</b>	<b>0,00</b>

### RESUMO PARA EMPENHO (VALORES ORÇAMENTÁRIOS)

Cód	Descrição	Vantagens	Descontos	Líquido
1	Inativos / Pensionistas (3.1.90.01 e 3.1.90.03)	0,00	0,00	0,00
2	Contrato por Excep. Interesse Público (3.1.90.04 e 3.1.90.34)	136.549,84	0,00	136.549,84
3	Efetivos, Eletivos, Comissionados, Função de Confiança, Emprego Público (3.1.90.11 e 3.1.90.16)	2.643.770,12	6.057,39	2.637.712,73
	<b>TOTAL</b>	<b>2.780.319,96</b>	<b>6.057,39</b>	<b>2.774.262,57</b>

Documento Assinado Digitalmente por: JOAO LUIS FERREIRA FILHO, JOSE CRISTOVAM DA SILVA FILHO  
Assinatura: https://stc.ce.gov.br/epp/validaDoc.seam Código do documento: a40bc85-27a0-4497-90b6-29333668f1a

# PREFEITURA MUNICIPAL DE LIMOEIRO

11.097.292/0001-49

PC COMENDADOR PESTANA 01 CENTRO LIMOEIRO PE 55700-000

Fone: (81) 3628-9701

07/01/2019  
Página 1 de 44

## Resumo Analítico Dezembro de 2018

Cód.	T/C	Descrição	Qtd.	Vantagens	Descontos	Líquido
1		SEC DE PLANEJAMENTO, ADMINISTRACAO, TECN -	56	73.483,93	19.856,77	53.627,16
1	O	SALARIO BASE	51	48.654,00		
4	O	HORA EXTRA 50%	15	3.879,60		
7	O	QUINQUENIO 5%	19	958,10		
8	O	QUINQUENIO 10%	10	954,00		
9	O	QUINQUENIO 15%	6	931,05		
10	O	QUINQUENIO 20%	2	635,30		
21	O	INSALUBRIDADE 20%	18	3.434,40		
40	O	INCORPORACÃO	4	334,00		
41	O	ESTABILIDADE FINANCEIRA	6	2.453,50		
42	O	ABONO DE PERMANENCIA	3	650,83		
74	O	GRATIFICACAO PREGAO	1	1.200,00		
90	O	AJUDA DE TRANSPORTE	1	120,00		
107	O	HORA EXTRA 50% RETROATIVO	3	922,20		
110	O	DIFERENCA 13 SALARIO	1	163,44		
904	O	SALARIO FAMILIA	8	348,81		
908	O	1/3 FERIAS	4	1.431,00		
954	O	LICENCA-PRÊMIO	5	6.413,70		
6	E	EMPRESTIMO CONSIG. CEF	31		6.474,97	
17	E	FALTAS	1		954,00	
19	E	ASSEMULPE	17		162,18	
27	E	PENSÃO ALIMENTICIA	1		78,16	
38	E	CARTÃO BCSUL	4		79,85	
58	E	EMPRESTIMO CONSIG. CEF II	15		1.449,49	
59	E	EMPRESTIMO CONSIG. CEF III	7		733,73	
60	E	EMPRESTIMO CONSIG. CEF IV	4		184,33	
63	E	EMPRESTIMO CONSIG. SANTANDER	13		1.909,27	
920	E	IRRF - SALARIO	1		43,11	
942	E	PREVIDÊNCIA - RPPS	55		7.697,76	
994	E	EMPRESTIMO CONSIG. SANTANDER II	1		89,92	

<b>SALÁRIO-FAMÍLIA(R\$):</b>	<b>348,81</b>
<b>SALÁRIO-MATERNIDADE(R\$):</b>	<b>0,00</b>
<b>PENSÃO-ALIMENTÍCIA - VANT.(R\$)</b>	<b>0,00</b>

### RESUMO PARA EMPENHO (VALORES ORÇAMENTÁRIOS)

Cód	Descrição	Vantagens	Descontos	Líquido
1	Inativos / Pensionistas (3.1.90.01 e 3.1.90.03)	0,00	0,00	0,00
2	Contrato por Excep. Interesse Público (3.1.90.04 e 3.1.90.34)	0,00	0,00	0,00
3	Efetivos, Eletivos, Comissionados, Função de Confiança, Emprego Público (3.1.90.11 e 3.1.90.16)	73.483,93	0,00	73.483,93
	<b>TOTAL</b>	<b>73.483,93</b>	<b>0,00</b>	<b>73.483,93</b>

Documento Assinado Digitalmente por: JOAO LUIS FERREIRA FILHO, JOSE CRISTOVAM DA SILVA FILHO  
Assinatura: http://stf.ces.br/cepec/pe.gov.br/epp/validaDoc.seam Código do documento: a4dbcb85-27a0-4e97-b0b6-223583699f1a

# PREFEITURA MUNICIPAL DE LIMOEIRO

11.097.292/0001-49

PC COMENDADOR PESTANA 01 CENTRO LIMOEIRO PE 55700-000

Fone: (81) 3628-9701

07/01/2019  
Página 2 de 44

## Resumo Analítico Dezembro de 2018

Cód.	T/C	Descrição	Qtd.	Vantagens	Descontos	Líquido
2		SEC MUN DE FINANÇAS - EFETIVOS	12	31.634,91	8.314,02	23.320,89
1	O	SALARIO BASE	11	10.494,00		
7	O	QUINQUENIO 5%	4	208,80		
8	O	QUINQUENIO 10%	2	197,60		
9	O	QUINQUENIO 15%	3	594,30		
32	O	GRATIFICAÇÃO 50%	2	1.272,75		
40	O	INCORPORAÇÃO	3	428,00		
41	O	ESTABILIDADE FINANCEIRA	2	1.100,00		
42	O	ABONO DE PERMANENCIA	2	808,40		
57	O	COMP CARGO COMISSONADO	8	11.719,10		
73	O	GRATIFICACAO LICITACAO	1	1.200,00		
87	O	COMISSAO A IMOVEIS	5	1.100,00		
90	O	AJUDA DE TRANSPORTE	1	132,00		
108	O	GRATIFICAÇÃO	1	515,83		
908	O	1/3 FERIAS	1	374,73		
954	O	LICENCA-PRÊMIO	1	1.489,40		
6	E	EMPRESTIMO CONSIG. CEF	6		2.418,70	
19	E	ASSEMULPE	5		47,70	
38	E	CARTÃO BCSUL	1		35,11	
58	E	EMPRESTIMO CONSIG. CEF II	4		510,44	
59	E	EMPRESTIMO CONSIG. CEF III	1		87,46	
63	E	EMPRESTIMO CONSIG. SANTANDER	3		799,23	
920	E	IRRF - SALARIO	6		958,45	
942	E	PREVIDÊNCIA - RPPS	12		3.335,17	
994	E	EMPRESTIMO CONSIG. SANTANDER II	1		121,76	

<b>SALÁRIO-FAMÍLIA(R\$):</b>	<b>0,00</b>
<b>SALÁRIO-MATERNIDADE(R\$):</b>	<b>0,00</b>
<b>PENSÃO-ALIMENTÍCIA - VANT.(R\$)</b>	<b>0,00</b>

### RESUMO PARA EMPENHO (VALORES ORÇAMENTÁRIOS)

Cód	Descrição	Vantagens	Descontos	Líquido
1	Inativos / Pensionistas (3.1.90.01 e 3.1.90.03)	0,00	0,00	0,00
2	Contrato por Excep. Interesse Público (3.1.90.04 e 3.1.90.34)	0,00	0,00	0,00
3	Efetivos, Eletivos, Comissionados, Função de Confiança, Emprego Público (3.1.90.11 e 3.1.90.16)	31.634,91	0,00	31.634,91
<b>TOTAL</b>		<b>31.634,91</b>	<b>0,00</b>	<b>31.634,91</b>

Documento Assinado Digitalmente por: JOAO LUIS FERREIRA FILHO, JOSE CRISTOVAM DA SILVA FILHO  
Assinatura: http://sistemas.pe.gov.br/epp/validada/Doc:seam Código do documento: a40bc85-27a0-4e97-b0b6-223583699f1a

# PREFEITURA MUNICIPAL DE LIMOEIRO

11.097.292/0001-49

PC COMENDADOR PESTANA 01 CENTRO LIMOEIRO PE 55700-000

Fone: (81) 3628-9701

07/01/2019  
Página 3 de 44

## Resumo Analítico Dezembro de 2018

Cód.	T/C	Descrição	Qtd.	Vantagens	Descontos	Líquido
3		SEC MUN DE DESENVOLVIMENTO ECONOMICO - EFE	6	7.182,80	1.281,31	5.901,49
1	O	SALARIO BASE	6	5.730,00		
7	O	QUINQUENIO 5%	2	125,40		
8	O	QUINQUENIO 10%	1	135,40		
21	O	INSALUBRIDADE 20%	1	192,00		
41	O	ESTABILIDADE FINANCEIRA	2	1.000,00		
6	E	EMPRESTIMO CONSIG. CEF	2		413,94	
19	E	ASSEMULPE	1		9,54	
58	E	EMPRESTIMO CONSIG. CEF II	1		67,72	
942	E	PREVIDÊNCIA - RPPS	6		790,11	

SALÁRIO-FAMÍLIA(R\$):	0,00
SALÁRIO-MATERNIDADE(R\$):	0,00
PENSÃO-ALIMENTÍCIA - VANT.(R\$)	0,00

### RESUMO PARA EMPENHO (VALORES ORÇAMENTÁRIOS)

Cód	Descrição	Vantagens	Descontos	Líquido
1	Inativos / Pensionistas (3.1.90.01 e 3.1.90.03)	0,00	0,00	0,00
2	Contrato por Excep. Interesse Público (3.1.90.04 e 3.1.90.34)	0,00	0,00	0,00
3	Efetivos, Eletivos, Comissionados, Função de Confiança, Emprego Público (3.1.90.11 e 3.1.90.16)	7.182,80	0,00	7.182,80
<b>TOTAL</b>		<b>7.182,80</b>	<b>0,00</b>	<b>7.182,80</b>

Documento Assinado Digitalmente por: JOAO LUIS FERREIRA FILHO, CPF: 05812010454, Assinado em: 07/01/2019 14:08:27, Endereço: http://sistema.pec.gov.br/epp/validaDoc.seam Código do documento: 440828827a04e974b0b6223583699f1a

# PREFEITURA MUNICIPAL DE LIMOEIRO

11.097.292/0001-49

PC COMENDADOR PESTANA 01 CENTRO LIMOEIRO PE 55700-000

Fone: (81) 3628-9701

07/01/2019  
Página 4 de 44

## Resumo Analítico Dezembro de 2018

Cód.	T/C	Descrição	Qtd.	Vantagens	Descontos	Líquido
4		SEC MUN DE INFRA-ESTRUTURA - EFETIVOS	69	85.166,66	23.532,27	61.634,39
1	O	SALARIO BASE	67	64.100,00		
4	O	HORA EXTRA 50%	10	3.021,00		
7	O	QUINQUENIO 5%	10	478,30		
8	O	QUINQUENIO 10%	13	1.320,20		
9	O	QUINQUENIO 15%	1	170,10		
21	O	INSALUBRIDADE 20%	44	8.400,40		
22	O	INSALUBRIDADE 40%	5	1.908,00		
41	O	ESTABILIDADE FINANCEIRA	2	980,00		
72	O	ADICIONAL NOTURNO (HORAS)	1	42,40		
90	O	AJUDA DE TRANSPORTE	1	176,00		
904	O	SALARIO FAMILIA	16	602,49		
908	O	1/3 FERIAS	4	1.535,07		
954	O	LICENCA-PRÊMIO	2	2.432,70		
88	O	DEV PAGAMENTO INDEVIDO	1		400,00	
6	E	EMPRESTIMO CONSIG. CEF	40		8.285,40	
19	E	ASSEMULPE	14		133,82	
27	E	PENSÃO ALIMENTICIA	1		52,94	
38	E	CARTÃO BCSUL	3		166,76	
43	E	SMOEPE	2		49,00	
58	E	EMPRESTIMO CONSIG. CEF II	17		2.970,72	
59	E	EMPRESTIMO CONSIG. CEF III	4		219,62	
60	E	EMPRESTIMO CONSIG. CEF IV	2		264,23	
63	E	EMPRESTIMO CONSIG. SANTANDER	10		1.685,87	
942	E	PREVIDÊNCIA - RPPS	69		9.113,91	
994	E	EMPRESTIMO CONSIG. SANTANDER II	1		190,00	

<b>SALÁRIO-FAMÍLIA(R\$):</b>	<b>602,49</b>
<b>SALÁRIO-MATERNIDADE(R\$):</b>	<b>0,00</b>
<b>PENSÃO-ALIMENTÍCIA - VANT.(R\$)</b>	<b>0,00</b>

### RESUMO PARA EMPENHO (VALORES ORÇAMENTÁRIOS)

Cód	Descrição	Vantagens	Descontos	Líquido
1	Inativos / Pensionistas (3.1.90.01 e 3.1.90.03)	0,00	0,00	0,00
2	Contrato por Excep. Interesse Público (3.1.90.04 e 3.1.90.34)	0,00	0,00	0,00
3	Efetivos, Eletivos, Comissionados, Função de Confiança, Emprego Público (3.1.90.11 e 3.1.90.16)	85.166,66	400,00	84.766,66
<b>TOTAL</b>		<b>85.166,66</b>	<b>400,00</b>	<b>84.766,66</b>

Documento Assinado Digitalmente por: JOAO LUIS FERREIRA FILHO, JOSE CRISTOVAM DA SILVA FILHO  
 Assinatura: http://cert.sic.gov.br/ep/validaDoc.seam Código do documento: a4dbcb85-27a0-4e97-b0b6-22358369911a

# PREFEITURA MUNICIPAL DE LIMOEIRO

11.097.292/0001-49

PC COMENDADOR PESTANA 01 CENTRO LIMOEIRO PE 55700-000

Fone: (81) 3628-9701

07/01/2019  
Página 5 de 44

## Resumo Analítico Dezembro de 2018

Cód.	T/C	Descrição	Qtd.	Vantagens	Descontos	Líquido
5		SEC MUN DE SEGURANÇA CIDADÃ E JUSTIÇA - SE	8	18.556,82	5.280,78	13.276,04
1	O	SALARIO BASE	7	7.814,40		
4	O	HORA EXTRA 50%	1	442,27		
10	O	QUINQUENIO 20%	1	512,00		
21	O	INSALUBRIDADE 20%	1	190,80		
41	O	ESTABILIDADE FINANCEIRA	1	1.600,00		
47	O	RISCO DE VIDA 30%	3	1.194,12		
57	O	COMP CARGO COMISSONADO	1	246,00		
73	O	GRATIFICACAO LICITACAO	1	1.200,00		
89	O	ADICIONAL NOTURNO (HORAS) GUARDA	2	232,20		
110	O	DIFERENCA 13 SALARIO	1	3.703,33		
954	O	LICENCA-PRÊMIO	1	1.421,70		
6	E	EMPRESTIMO CONSIG. CEF	6		2.087,16	
19	E	ASSEMULPE	1		9,60	
58	E	EMPRESTIMO CONSIG. CEF II	2		464,59	
63	E	EMPRESTIMO CONSIG. SANTANDER	2		244,60	
920	E	IRRF - SALARIO	3		433,58	
942	E	PREVIDÊNCIA - RPPS	8		2.041,25	

<b>SALÁRIO-FAMÍLIA(R\$):</b>	<b>0,00</b>
<b>SALÁRIO-MATERNIDADE(R\$):</b>	<b>0,00</b>
<b>PENSÃO-ALIMENTÍCIA - VANT.(R\$)</b>	<b>0,00</b>

### RESUMO PARA EMPENHO (VALORES ORÇAMENTÁRIOS)

Cód	Descrição	Vantagens	Descontos	Líquido
1	Inativos / Pensionistas (3.1.90.01 e 3.1.90.03)	0,00	0,00	0,00
2	Contrato por Excep. Interesse Público (3.1.90.04 e 3.1.90.34)	0,00	0,00	0,00
3	Efetivos, Eletivos, Comissionados, Função de Confiança, Emprego Público (3.1.90.11 e 3.1.90.16)	18.556,82	0,00	18.556,82
	<b>TOTAL</b>	<b>18.556,82</b>	<b>0,00</b>	<b>18.556,82</b>

Documento Assinado Digitalmente por: JOAO LUIS FERREIRA FILHO, JOSE CRISTOVAM DA SILVA FERREIRA  
Assinatura: https://stf.e-pec.pe.gov.br/epp/validaDoc.seam Código do documento: a40bc85-27a0-4e97-b0b6-2b584-89911a

# PREFEITURA MUNICIPAL DE LIMOEIRO

11.097.292/0001-49

PC COMENDADOR PESTANA 01 CENTRO LIMOEIRO PE 55700-000

Fone: (81) 3628-9701

07/01/2019  
Página 6 de 44

## Resumo Analítico Dezembro de 2018

Cód.	T/C	Descrição	Qtd.	Vantagens	Descontos	Líquido
8		FUNDEB 40% - EFETIVOS	182	189.702,15	44.076,29	145.625,86
1	O	SALARIO BASE	172	162.159,67		
4	O	HORA EXTRA 50%	1	318,00		
7	O	QUINQUENIO 5%	28	1.294,43		
8	O	QUINQUENIO 10%	10	960,80		
21	O	INSALUBRIDADE 20%	2	381,60		
40	O	INCORPORAÇÃO	1	68,00		
42	O	ABONO DE PERMANENCIA	1	115,43		
55	O	DIFERENÇA SALARIAL	3	1.199,87		
90	O	AJUDA DE TRANSPORTE	46	8.194,00		
96	O	DEV FALTAS JUSTIFICADAS	1	131,43		
97	O	DIFICIL ACESSO	3	1.324,14		
102	O	AJUDA DE TRANSPORTE RETROATIVO	2	220,00		
904	O	SALARIO FAMILIA	70	2.880,48		
954	O	LICENCA-PRÊMIO	10	10.454,30		
6	E	EMPRESTIMO CONSIG. CEF	90		15.115,35	
17	E	FALTAS	1		492,30	
19	E	ASSEMULPE	17		153,95	
27	E	PENSÃO ALIMENTICIA	1		161,39	
38	E	CARTÃO BCSUL	2		30,00	
46	E	AGMATASPE	1		23,85	
48	E	SINPRO	1		10,02	
50	E	DESC SIND FUNC	2		19,34	
58	E	EMPRESTIMO CONSIG. CEF II	42		5.050,73	
59	E	EMPRESTIMO CONSIG. CEF III	19		1.132,98	
60	E	EMPRESTIMO CONSIG. CEF IV	4		222,59	
63	E	EMPRESTIMO CONSIG. SANTANDER	11		1.930,61	
942	E	PREVIDÊNCIA - RPPS	182		19.466,55	
994	E	EMPRESTIMO CONSIG. SANTANDER II	2		266,63	

<b>SALÁRIO-FAMÍLIA(R\$):</b>	<b>2.880,48</b>
<b>SALÁRIO-MATERNIDADE(R\$):</b>	<b>0,00</b>
<b>PENSÃO-ALIMENTÍCIA - VANT.(R\$)</b>	<b>0,00</b>

### RESUMO PARA EMPENHO (VALORES ORÇAMENTÁRIOS)

Cód	Descrição	Vantagens	Descontos	Líquido
1	Inativos / Pensionistas (3.1.90.01 e 3.1.90.03)	0,00	0,00	0,00
2	Contrato por Excep. Interesse Público (3.1.90.04 e 3.1.90.34)	0,00	0,00	0,00
3	Efetivos, Eletivos, Comissionados, Função de Confiança, Emprego Público (3.1.90.11 e 3.1.90.16)	189.702,15	0,00	189.702,15
	<b>TOTAL</b>	<b>189.702,15</b>	<b>0,00</b>	<b>189.702,15</b>

Documento Assinado Digitalmente por: JOAO LUIS FERREIRA FILHO, JOSE CRISTOVAM DA SILVA FILHO  
Assinatura: http://stf.cce.tec.pe.gov.br/epp/validaDoc.seam Código do documento: a4dbcb85-27a0-4e97-b0b6-223583699f1a

# PREFEITURA MUNICIPAL DE LIMOEIRO

11.097.292/0001-49

PC COMENDADOR PESTANA 01 CENTRO LIMOEIRO PE 55700-000

Fone: (81) 3628-9701

07/01/2019  
Página 7 de 44

## Resumo Analítico Dezembro de 2018

Cód.	T/C	Descrição	Qtd.	Vantagens	Descontos	Líquido
9		FUNDEB 60% - EFETIVOS	301	1.010.375,09	237.731,66	772.643,43
1	O	SALARIO BASE	8	26.199,28		
5	O	HORA AULA	282	828.087,35		
7	O	QUINQUENIO 5%	39	7.839,93		
8	O	QUINQUENIO 10%	4	1.886,51		
9	O	QUINQUENIO 15%	9	5.259,83		
10	O	QUINQUENIO 20%	1	811,60		
41	O	ESTABILIDADE FINANCEIRA	2	580,00		
42	O	ABONO DE PERMANENCIA	13	6.558,32		
79	O	AULAS EXCEDENTES	40	38.842,00		
80	O	AULAS SUBSTITUIÇÃO	13	27.398,25		
82	O	GRATIFICAÇÃO - FGGE-1	9	3.985,20		
83	O	GRATIFICAÇÃO - FGGE-2	7	4.649,40		
84	O	GRATIFICAÇÃO - FGGE-3	3	2.324,70		
85	O	GRATIFICAÇÃO - FGGE-4	3	2.656,80		
90	O	AJUDA DE TRANSPORTE	60	9.636,00		
96	O	DEV FALTAS JUSTIFICADAS	1	403,33		
97	O	DIFICIL ACESSO	10	4.413,80		
904	O	SALARIO FAMILIA	1	45,00		
948	O	SALARIO MATERNIDADE (RECURSO PROPRIO)	1	2.673,00		
954	O	LICENCA-PRÊMIO	10	36.124,79		
88	O	DEV PAGAMENTO INDEVIDO	3		2.124,50	
6	E	EMPRESTIMO CONSIG. CEF	114		41.259,39	
19	E	ASSEMULPE	13		429,22	
27	E	PENSÃO ALIMENTICIA	1		966,60	
38	E	CARTÃO BCSUL	3		59,76	
48	E	SINPRO	53		1.792,95	
58	E	EMPRESTIMO CONSIG. CEF II	60		15.202,45	
59	E	EMPRESTIMO CONSIG. CEF III	38		6.842,16	
60	E	EMPRESTIMO CONSIG. CEF IV	19		3.758,25	
61	E	EMPRESTIMO CONSIG. CEF V	13		3.743,16	
62	E	EMPRESTIMO CONSIG. CEF VI	7		1.507,21	
63	E	EMPRESTIMO CONSIG. SANTANDER	38		12.893,75	
91	E	EMPRESTIMO CONSIG. DAYCOVAL	1		152,55	
920	E	IRRF - SALARIO	280		32.302,17	
942	E	PREVIDÊNCIA - RPPS	301		108.869,58	
994	E	EMPRESTIMO CONSIG. SANTANDER II	11		2.341,42	
995	E	EMPRESTIMO CONSIG. SANTANDER III	3		993,60	
996	E	DESC SINDPROFM	91		2.492,94	

**SALÁRIO-FAMÍLIA(R\$): 45,00**

**SALÁRIO-MATERNIDADE(R\$): 2.673,00**

**PENSÃO-ALIMENTÍCIA - VANT.(R\$) 0,00**

### RESUMO PARA EMPENHO (VALORES ORÇAMENTÁRIOS)

Cód	Descrição	Vantagens	Descontos	Líquido
1	Inativos / Pensionistas (3.1.90.01 e 3.1.90.03)	0,00	0,00	0,00
2	Contrato por Excep. Interesse Público (3.1.90.04 e 3.1.90.34)	0,00	0,00	0,00
3	Efetivos, Eletivos, Comissionados, Função de Confiança, Emprego Público (3.1.90.11 e 3.1.90.16)	1.010.375,09	2.124,50	1.008.250,59
<b>TOTAL</b>		<b>1.010.375,09</b>	<b>2.124,50</b>	<b>1.008.250,59</b>

Documento Assinado Digitalmente por: JOAO LUIS FERREIRA FILHO, JOSE CRISTOVAM DA SILVA FILHO  
Assinado em: https://stf.cepe.gov.br/epp/validadaDoc.seam Código do documento: a4d0cb85-27a0-4e97-b0b6-223583699f1a

# PREFEITURA MUNICIPAL DE LIMOEIRO

11.097.292/0001-49

PC COMENDADOR PESTANA 01 CENTRO LIMOEIRO PE 55700-000

Fone: (81) 3628-9701

07/01/2019  
Página 8 de 44

## Resumo Analítico Dezembro de 2018

Cód.	T/C	Descrição	Qtd.	Vantagens	Descontos	Líquido
10		FUNDEB 60% - ENSINO INFANTIL - EFETIVOS	47	139.909,64	27.069,50	112.840,14
5	O	HORA AULA	46	122.599,50		
7	O	QUINQUENIO 5%	1	206,10		
8	O	QUINQUENIO 10%	1	258,75		
10	O	QUINQUENIO 20%	1	681,60		
42	O	ABONO DE PERMANENCIA	1	449,86		
79	O	AULAS EXCEDENTES	7	5.982,50		
80	O	AULAS SUBSTITUIÇÃO	2	3.044,25		
84	O	GRATIFICAÇÃO - FGGE-3	1	774,90		
90	O	AJUDA DE TRANSPORTE	8	1.320,00		
97	O	DIFICIL ACESSO	1	441,38		
917	O	AFASTADO AUX.DOENCA	1	1.158,30		
948	O	SALARIO MATERNIDADE (RECURSO PROPRIO)	1	2.992,50		
6	E	EMPRESTIMO CONSIG. CEF	14		5.679,96	
19	E	ASSEMULPE	1		41,22	
48	E	SINPRO	3		77,98	
58	E	EMPRESTIMO CONSIG. CEF II	6		933,96	
59	E	EMPRESTIMO CONSIG. CEF III	3		230,52	
60	E	EMPRESTIMO CONSIG. CEF IV	1		160,08	
63	E	EMPRESTIMO CONSIG. SANTANDER	7		1.081,81	
920	E	IRRF - SALARIO	44		2.565,82	
942	E	PREVIDÊNCIA - RPPS	47		15.146,85	
994	E	EMPRESTIMO CONSIG. SANTANDER II	1		394,70	
996	E	DESC SINDPROFM	28		756,60	

SALÁRIO-FAMÍLIA(R\$):	0,00
SALÁRIO-MATERNIDADE(R\$):	2.992,50
PENSÃO-ALIMENTÍCIA - VANT.(R\$)	0,00

### RESUMO PARA EMPENHO (VALORES ORÇAMENTÁRIOS)

Cód	Descrição	Vantagens	Descontos	Líquido
1	Inativos / Pensionistas (3.1.90.01 e 3.1.90.03)	0,00	0,00	0,00
2	Contrato por Excep. Interesse Público (3.1.90.04 e 3.1.90.34)	0,00	0,00	0,00
3	Efetivos, Eletivos, Comissionados, Função de Confiança, Emprego Público (3.1.90.11 e 3.1.90.16)	139.909,64	0,00	139.909,64
	<b>TOTAL</b>	<b>139.909,64</b>	<b>0,00</b>	<b>139.909,64</b>

Documento Assinado Digitalmente por: JOAO LUIS FERREIRA FILHO, JOSE CRISTOVAM DA SILVA FILHO  
Assinado em: 07/01/2019  
Endereço: http://sistema.pec.gov.br/epp/validada/Doc.seam Código do documento: a40bc85-27a0-4e97-b0b6-2235836991a

# PREFEITURA MUNICIPAL DE LIMOEIRO

11.097.292/0001-49

PC COMENDADOR PESTANA 01 CENTRO LIMOEIRO PE 55700-000

Fone: (81) 3628-9701

07/01/2019  
Página 9 de 44

## Resumo Analítico Dezembro de 2018

Cód.	T/C	Descrição	Qtd.	Vantagens	Descontos	Líquido
11		SEC MUN DE EDUC E ESPORTE - REC PROPRIOS -	36	70.803,99	19.403,62	51.399,37
1	O	SALARIO BASE	25	29.529,42		
5	O	HORA AULA	8	28.246,50		
7	O	QUINQUENIO 5%	9	637,24		
8	O	QUINQUENIO 10%	3	1.178,00		
9	O	QUINQUENIO 15%	3	1.236,08		
21	O	INSALUBRIDADE 20%	3	588,00		
41	O	ESTABILIDADE FINANCEIRA	2	540,00		
42	O	ABONO DE PERMANENCIA	3	1.510,88		
47	O	RISCO DE VIDA 30%	1	398,04		
55	O	DIFERENÇA SALARIAL	1	2.642,50		
90	O	AJUDA DE TRANSPORTE	5	880,00		
904	O	SALARIO FAMILIA	8	412,23		
954	O	LICENCA-PRÊMIO	3	3.005,10		
6	E	EMPRESTIMO CONSIG. CEF	21		4.101,60	
19	E	ASSEMULPE	10		153,18	
27	E	PENSÃO ALIMENTICIA	1		116,35	
38	E	CARTÃO BCSUL	2		32,30	
43	E	SMOEPE	3		73,50	
48	E	SINPRO	2		78,85	
58	E	EMPRESTIMO CONSIG. CEF II	13		2.225,69	
59	E	EMPRESTIMO CONSIG. CEF III	4		522,22	
60	E	EMPRESTIMO CONSIG. CEF IV	1		101,08	
61	E	EMPRESTIMO CONSIG. CEF V	1		356,40	
62	E	EMPRESTIMO CONSIG. CEF VI	1		344,00	
63	E	EMPRESTIMO CONSIG. SANTANDER	4		1.803,27	
920	E	IRRF - SALARIO	11		1.800,74	
942	E	PREVIDÊNCIA - RPPS	36		7.480,12	
994	E	EMPRESTIMO CONSIG. SANTANDER II	1		168,88	
996	E	DESC SINDPROFM	1		45,44	

<b>SALÁRIO-FAMÍLIA(R\$):</b>	<b>412,23</b>
<b>SALÁRIO-MATERNIDADE(R\$):</b>	<b>0,00</b>
<b>PENSÃO-ALIMENTÍCIA - VANT.(R\$)</b>	<b>0,00</b>

### RESUMO PARA EMPENHO (VALORES ORÇAMENTÁRIOS)

Cód	Descrição	Vantagens	Descontos	Líquido
1	Inativos / Pensionistas (3.1.90.01 e 3.1.90.03)	0,00	0,00	0,00
2	Contrato por Excep. Interesse Público (3.1.90.04 e 3.1.90.34)	0,00	0,00	0,00
3	Efetivos, Eletivos, Comissionados, Função de Confiança, Emprego Público (3.1.90.11 e 3.1.90.16)	70.803,99	0,00	70.803,99
	<b>TOTAL</b>	<b>70.803,99</b>	<b>0,00</b>	<b>70.803,99</b>

Documento Assinado Digitalmente por: JOAO LUIS FERREIRA FILHO, JOSE CRISTOVAM DA SILVA FILHO  
Assinado em: 07/01/2019  
Certificado: https://cert.sic.gov.br/ep/validaDoc.seam Código do documento: a4d0cb85-27a0-4e97-b0b6-223583699f1a

# PREFEITURA MUNICIPAL DE LIMOEIRO

11.097.292/0001-49

PC COMENDADOR PESTANA 01 CENTRO LIMOEIRO PE 55700-000

Fone: (81) 3628-9701

07/01/2019  
Página 10 de 44

## Resumo Analítico Dezembro de 2018

Cód.	T/C	Descrição	Qtd.	Vantagens	Descontos	Líquido
12		FUNDEB 60% - EJA - EFETIVOS	11	43.994,80	12.739,76	31.255,04
5	O	HORA AULA	11	42.361,00		
7	O	QUINQUENIO 5%	3	638,90		
84	O	GRATIFICAÇÃO - FGGE-3	1	774,90		
90	O	AJUDA DE TRANSPORTE	2	220,00		
6	E	EMPRESTIMO CONSIG. CEF	6		2.496,96	
48	E	SINPRO	2		82,84	
58	E	EMPRESTIMO CONSIG. CEF II	4		890,26	
59	E	EMPRESTIMO CONSIG. CEF III	3		674,77	
60	E	EMPRESTIMO CONSIG. CEF IV	3		979,86	
61	E	EMPRESTIMO CONSIG. CEF V	1		184,38	
62	E	EMPRESTIMO CONSIG. CEF VI	1		279,00	
63	E	EMPRESTIMO CONSIG. SANTANDER	1		512,74	
920	E	IRRF - SALARIO	11		1.780,45	
942	E	PREVIDÊNCIA - RPPS	11		4.815,22	
996	E	DESC SINDPROFM	1		43,28	

<b>SALÁRIO-FAMÍLIA(R\$):</b>	<b>0,00</b>
<b>SALÁRIO-MATERNIDADE(R\$):</b>	<b>0,00</b>
<b>PENSÃO-ALIMENTÍCIA - VANT.(R\$)</b>	<b>0,00</b>

### RESUMO PARA EMPENHO (VALORES ORÇAMENTÁRIOS)

Cód	Descrição	Vantagens	Descontos	Líquido
1	Inativos / Pensionistas (3.1.90.01 e 3.1.90.03)	0,00	0,00	0,00
2	Contrato por Excep. Interesse Público (3.1.90.04 e 3.1.90.34)	0,00	0,00	0,00
3	Efetivos, Eletivos, Comissionados, Função de Confiança, Emprego Público (3.1.90.11 e 3.1.90.16)	43.994,80	0,00	43.994,80
	<b>TOTAL</b>	<b>43.994,80</b>	<b>0,00</b>	<b>43.994,80</b>

Documento Assinado Digitalmente por: JOAO LUIS FERREIRA FILHO, JOSE CRISTOVAN DA SILVA FILHO  
Assinatura: https://stf.ces.br/pe.gov.br/epp/validaDoc.seam Código do documento: a4dbcb85-2710-4e97-806c-33583699f1a

# PREFEITURA MUNICIPAL DE LIMOEIRO

11.097.292/0001-49

PC COMENDADOR PESTANA 01 CENTRO LIMOEIRO PE 55700-000

Fone: (81) 3628-9701

07/01/2019  
Página 11 de 44

## Resumo Analítico Dezembro de 2018

Cód.	T/C	Descrição	Qtd.	Vantagens	Descontos	Líquido
13		SEC DE PLANEJAMENTO, ADMINISTRACAO, TECN -	43	72.269,79	4.846,94	67.422,85
7	O	QUINQUENIO 5%	2	95,40		
8	O	QUINQUENIO 10%	2	190,80		
9	O	QUINQUENIO 15%	1	143,10		
10	O	QUINQUENIO 20%	23	4.830,19		
11	O	QUINQUENIO 25%	6	4.072,05		
12	O	QUINQUENIO 30%	4	1.395,75		
39	O	QUINQUENIO FIXO	6	2.014,83		
41	O	ESTABILIDADE FINANCEIRA	5	2.060,00		
44	O	PROVENTOS DE INATIVOS	43	57.007,17		
51	O	PO DE GIZ	1	460,50		
6	E	EMPRESTIMO CONSIG. CEF	2		290,11	
19	E	ASSEMULPE	3		28,95	
54	E	EMPRESTIMO CONSIG. CEF (LIMOEIROPREV)	9		2.712,74	
58	E	EMPRESTIMO CONSIG. CEF II	1		52,79	
63	E	EMPRESTIMO CONSIG. SANTANDER	2		191,40	
65	E	EMPRESTIMO CONSIG. CEF (LIMOEIROPREV) II	6		987,51	
66	E	EMPRESTIMO CONSIG. CEF (LIMOEIROPREV) II	2		143,43	
67	E	EMPRESTIMO CONSIG. CEF (LIMOEIROPREV) IV	1		71,56	
68	E	EMPRESTIMO CONSIG. CEF (LIMOEIROPREV) V	1		107,69	
920	E	IRRF - SALARIO	2		260,76	

<b>SALÁRIO-FAMÍLIA(R\$):</b>	<b>0,00</b>
<b>SALÁRIO-MATERNIDADE(R\$):</b>	<b>0,00</b>
<b>PENSÃO-ALIMENTÍCIA - VANT.(R\$)</b>	<b>0,00</b>

### RESUMO PARA EMPENHO (VALORES ORÇAMENTÁRIOS)

Cód	Descrição	Vantagens	Descontos	Líquido
1	Inativos / Pensionistas (3.1.90.01 e 3.1.90.03)	0,00	0,00	0,00
2	Contrato por Excep. Interesse Público (3.1.90.04 e 3.1.90.34)	0,00	0,00	0,00
3	Efetivos, Eletivos, Comissionados, Função de Confiança, Emprego Público (3.1.90.11 e 3.1.90.16)	72.269,79	0,00	72.269,79
	<b>TOTAL</b>	<b>72.269,79</b>	<b>0,00</b>	<b>72.269,79</b>

Documento Assinado Digitalmente por: JOAO LUIS FERREIRA FILHO, JOSE CRISTOVAM DA SILVA FILHO  
Assinatura: https://stf.cepe.gov.br/epp/validada/Doc:seam/Código do documento: a40bc85-27a0-4e97-b0b6-2135836994a

# PREFEITURA MUNICIPAL DE LIMOEIRO

11.097.292/0001-49

PC COMENDADOR PESTANA 01 CENTRO LIMOEIRO PE 55700-000

Fone: (81) 3628-9701

07/01/2019  
Página 12 de 44

## Resumo Analítico Dezembro de 2018

Cód.	T/C	Descrição	Qtd.	Vantagens	Descontos	Líquido
14		SEC DE PLANEJAMENTO, ADMINISTRACAO, TECN -	23	20.868,94	2.028,09	18.840,85
1	O	SALARIO BASE	23	20.105,74		
9	O	QUINQUENIO 15%	2	286,20		
10	O	QUINQUENIO 20%	1	190,80		
12	O	QUINQUENIO 30%	1	286,20		
6	E	EMPRESTIMO CONSIG. CEF	5		1.325,88	
54	E	EMPRESTIMO CONSIG. CEF (LIMOEIROPREV)	3		641,80	
65	E	EMPRESTIMO CONSIG. CEF (LIMOEIROPREV) II	1		60,41	

SALÁRIO-FAMÍLIA(R\$):	0,00
SALÁRIO-MATERNIDADE(R\$):	0,00
PENSÃO-ALIMENTÍCIA - VANT.(R\$)	0,00

### RESUMO PARA EMPENHO (VALORES ORÇAMENTÁRIOS)

Cód	Descrição	Vantagens	Descontos	Líquido
1	Inativos / Pensionistas (3.1.90.01 e 3.1.90.03)	0,00	0,00	0,00
2	Contrato por Excep. Interesse Público (3.1.90.04 e 3.1.90.34)	0,00	0,00	0,00
3	Efetivos, Eletivos, Comissionados, Função de Confiança, Emprego Público (3.1.90.11 e 3.1.90.16)	20.868,94	0,00	20.868,94
	<b>TOTAL</b>	<b>20.868,94</b>	<b>0,00</b>	<b>20.868,94</b>

Documento Assinado Digitalmente por: JOAO LUIS FERREIRA FILHO - JOSSÉ GONSTOVAM DA SILVA FILHO  
Assinatura: https://stf.e-ice.gov.br/epp/validadaDoc.seam Código do documento: 406c85-27a0-4e97-60b6-223583699f1a

# PREFEITURA MUNICIPAL DE LIMOEIRO

11.097.292/0001-49

PC COMENDADOR PESTANA 01 CENTRO LIMOEIRO PE 55700-000

Fone: (81) 3628-9701

07/01/2019  
Página 13 de 44

## Resumo Analítico Dezembro de 2018

Cód.	T/C	Descrição	Qtd.	Vantagens	Descontos	Líquido
15		SEC MUN DE CULTURA E JUVENTUDE - CONT EMER	4	3.879,42	305,28	3.574,14
1	O	SALARIO BASE	4	3.816,00		
200	O	SALÁRIO-FAMÍLIA (RGPS)	1	63,42		
919	E	PREVIDENCIA - RGPS	4		305,28	

<b>SALÁRIO-FAMÍLIA(R\$):</b>	<b>63,42</b>
<b>SALÁRIO-MATERNIDADE(R\$):</b>	<b>0,00</b>
<b>PENSÃO-ALIMENTÍCIA - VANT.(R\$)</b>	<b>0,00</b>

### RESUMO PARA EMPENHO (VALORES ORÇAMENTÁRIOS)

Cód	Descrição	Vantagens	Descontos	Líquido
1	Inativos / Pensionistas (3.1.90.01 e 3.1.90.03)	0,00	0,00	0,00
2	Contrato por Excep. Interesse Público (3.1.90.04 e 3.1.90.34)	3.879,42	0,00	3.879,42
3	Efetivos, Eletivos, Comissionados, Função de Confiança, Emprego Público (3.1.90.11 e 3.1.90.16)	0,00	0,00	0,00
	<b>TOTAL</b>	<b>3.879,42</b>	<b>0,00</b>	<b>3.879,42</b>

Documento Assinado Digitalmente por: JOAO LUIS FERREIRA FILHO, JOSE CRISTOVAM DA SILVA FILHO  
Assinatura: http://stf.ce.tece.pe.gov.br/epv/validadaDocumento.aspx?Documento:44dbcb85-27a0-4e97-f0b6-223583699f1a

# PREFEITURA MUNICIPAL DE LIMOEIRO

11.097.292/0001-49

PC COMENDADOR PESTANA 01 CENTRO LIMOEIRO PE 55700-000

Fone: (81) 3628-9701

07/01/2019  
Página 14 de 44

## Resumo Analítico Dezembro de 2018

Cód.	T/C	Descrição	Qtd.	Vantagens	Descontos	Líquido
16		PROCURADORIA GERAL DO MUNICIPIO - SEDE - E	2	12.188,33	2.869,99	9.318,34
1	O	SALARIO BASE	2	1.920,00		
57	O	COMP CARGO COMISSIONADO	1	9.040,00		
110	O	DIFERENCA 13 SALARIO	1	1.228,33		
920	E	IRRF - SALARIO	2		1.529,27	
942	E	PREVIDÊNCIA - RPPS	2		1.340,72	

SALÁRIO-FAMÍLIA(R\$):	0,00
SALÁRIO-MATERNIDADE(R\$):	0,00
PENSÃO-ALIMENTÍCIA - VANT.(R\$)	0,00

### RESUMO PARA EMPENHO (VALORES ORÇAMENTÁRIOS)

Cód	Descrição	Vantagens	Descontos	Líquido
1	Inativos / Pensionistas (3.1.90.01 e 3.1.90.03)	0,00	0,00	0,00
2	Contrato por Excep. Interesse Público (3.1.90.04 e 3.1.90.34)	0,00	0,00	0,00
3	Efetivos, Eletivos, Comissionados, Função de Confiança, Emprego Público (3.1.90.11 e 3.1.90.16)	12.188,33	0,00	12.188,33
	<b>TOTAL</b>	<b>12.188,33</b>	<b>0,00</b>	<b>12.188,33</b>

Documento Assinado Digitalmente por: JOAO LUIS FERREIRA DA SILVA FILHO  
 Assinatura: http://stf.ce.rr.gov.br/epp/validaDoc.seam?CodigoDoDocumento=440bc85-27a0-4e97-60b6-223583699f1a

# PREFEITURA MUNICIPAL DE LIMOEIRO

11.097.292/0001-49

PC COMENDADOR PESTANA 01 CENTRO LIMOEIRO PE 55700-000

Fone: (81) 3628-9701

07/01/2019  
Página 15 de 44

## Resumo Analítico Dezembro de 2018

Cód.	T/C	Descrição	Qtd.	Vantagens	Descontos	Líquido
18		SEC MUN DE INFRA-ESTRUTURA - LIMPEZA URBAN	7	8.279,71	2.294,02	5.985,69
1	O	SALARIO BASE	6	5.750,00		
7	O	QUINQUENIO 5%	2	100,10		
8	O	QUINQUENIO 10%	1	95,40		
9	O	QUINQUENIO 15%	1	143,10		
21	O	INSALUBRIDADE 20%	4	768,40		
40	O	INCORPORAÇÃO	1	68,00		
904	O	SALARIO FAMILIA	1	31,71		
954	O	LICENCA-PRÊMIO	1	1.323,00		
6	E	EMPRESTIMO CONSIG. CEF	4		670,63	
19	E	ASSEMULPE	2		19,08	
38	E	CARTÃO BCSUL	1		18,36	
58	E	EMPRESTIMO CONSIG. CEF II	3		412,94	
59	E	EMPRESTIMO CONSIG. CEF III	2		200,76	
60	E	EMPRESTIMO CONSIG. CEF IV	1		24,38	
63	E	EMPRESTIMO CONSIG. SANTANDER	1		40,59	
942	E	PREVIDÊNCIA - RPPS	7		907,28	

<b>SALÁRIO-FAMÍLIA(R\$):</b>	<b>31,71</b>
<b>SALÁRIO-MATERNIDADE(R\$):</b>	<b>0,00</b>
<b>PENSÃO-ALIMENTÍCIA - VANT.(R\$)</b>	<b>0,00</b>

### RESUMO PARA EMPENHO (VALORES ORÇAMENTÁRIOS)

Cód	Descrição	Vantagens	Descontos	Líquido
1	Inativos / Pensionistas (3.1.90.01 e 3.1.90.03)	0,00	0,00	0,00
2	Contrato por Excep. Interesse Público (3.1.90.04 e 3.1.90.34)	0,00	0,00	0,00
3	Efetivos, Eletivos, Comissionados, Função de Confiança, Emprego Público (3.1.90.11 e 3.1.90.16)	8.279,71	0,00	8.279,71
	<b>TOTAL</b>	<b>8.279,71</b>	<b>0,00</b>	<b>8.279,71</b>

Documento Assinado Digitalmente por: JOAO LUIS FERREIRA FILHO, JOSE CRISTOVAM DA SILVA FILHO  
Assinatura: https://stf.cepe.gov.br/epp/validaDoc.seam Código do documento: a4dbcb85-27a0-4e97-b0b6-7223838699f1a

# PREFEITURA MUNICIPAL DE LIMOEIRO

11.097.292/0001-49

PC COMENDADOR PESTANA 01 CENTRO LIMOEIRO PE 55700-000

Fone: (81) 3628-9701

07/01/2019  
Página 16 de 44

## Resumo Analítico Dezembro de 2018

Cód.	T/C	Descrição	Qtd.	Vantagens	Descontos	Líquido
19		GABINETE DO PREFEITO - CONTROLE INTERNO -	1	2.000,00	220,00	1.780,00
1	O	SALARIO BASE	1	2.000,00		
942	E	PREVIDÊNCIA - RPPS	1		220,00	

<b>SALÁRIO-FAMÍLIA(R\$):</b>	<b>0,00</b>
<b>SALÁRIO-MATERNIDADE(R\$):</b>	<b>0,00</b>
<b>PENSÃO-ALIMENTÍCIA - VANT.(R\$)</b>	<b>0,00</b>

### RESUMO PARA EMPENHO (VALORES ORÇAMENTÁRIOS)

Cód	Descrição	Vantagens	Descontos	Líquido
1	Inativos / Pensionistas (3.1.90.01 e 3.1.90.03)	0,00	0,00	0,00
2	Contrato por Excep. Interesse Público (3.1.90.04 e 3.1.90.34)	0,00	0,00	0,00
3	Efetivos, Eletivos, Comissionados, Função de Confiança, Emprego Público (3.1.90.11 e 3.1.90.16)	2.000,00	0,00	2.000,00
<b>TOTAL</b>		<b>2.000,00</b>	<b>0,00</b>	<b>2.000,00</b>

Documento Assinado Digitalmente por: JOAO LUIS FERREIRA FILHO, JOSE CRISTOVAM DA SILVA FILHO  
 Assinatura: http://cert.sic.gov.br/ppv/validaDoc.shtm?CodigoDocumento:440bc85-27a0-4e97-b0b6-223583699f1a

# PREFEITURA MUNICIPAL DE LIMOEIRO

11.097.292/0001-49

PC COMENDADOR PESTANA 01 CENTRO LIMOEIRO PE 55700-000

Fone: (81) 3628-9701

07/01/2019

Página 17 de 44

## Resumo Analítico Dezembro de 2018

Cód.	T/C	Descrição	Qtd.	Vantagens	Descontos	Líquido
20		SEC MUN DE SEGURANÇA CIDADÃ E JUSTIÇA - GU	53	109.486,65	28.382,76	81.103,89
1	O	SALARIO BASE	51	67.666,80		
4	O	HORA EXTRA 50%	14	4.312,11		
7	O	QUINQUENIO 5%	32	2.126,28		
8	O	QUINQUENIO 10%	2	265,36		
9	O	QUINQUENIO 15%	2	398,04		
40	O	INCORPORAÇÃO	1	68,00		
47	O	RISCO DE VIDA 30%	50	19.902,00		
89	O	ADICIONAL NOTURNO (HORAS) GUARDA	44	5.224,49		
107	O	HORA EXTRA 50% RETROATIVO	3	1.326,81		
108	O	GRATIFICAÇÃO	7	2.115,59		
908	O	1/3 FERIAS	4	2.366,13		
954	O	LICENCA-PRÊMIO	2	3.715,04		
88	O	DEV PAGAMENTO INDEVIDO	1		270,79	
6	E	EMPRESTIMO CONSIG. CEF	25		4.772,89	
19	E	ASSEMULPE	10		132,70	
27	E	PENSÃO ALIMENTICIA	5		2.311,21	
38	E	CARTÃO BCSUL	3		30,53	
46	E	AGMATASPE	45		1.492,65	
58	E	EMPRESTIMO CONSIG. CEF II	17		2.800,37	
59	E	EMPRESTIMO CONSIG. CEF III	9		1.371,33	
60	E	EMPRESTIMO CONSIG. CEF IV	4		274,96	
61	E	EMPRESTIMO CONSIG. CEF V	1		89,46	
62	E	EMPRESTIMO CONSIG. CEF VI	1		60,75	
63	E	EMPRESTIMO CONSIG. SANTANDER	9		1.924,83	
920	E	IRRF - SALARIO	13		190,30	
942	E	PREVIDÊNCIA - RPPS	53		11.783,19	
994	E	EMPRESTIMO CONSIG. SANTANDER II	4		747,73	
995	E	EMPRESTIMO CONSIG. SANTANDER III	1		129,07	

<b>SALÁRIO-FAMÍLIA(R\$):</b>	<b>0,00</b>
<b>SALÁRIO-MATERNIDADE(R\$):</b>	<b>0,00</b>
<b>PENSÃO-ALIMENTÍCIA - VANT.(R\$)</b>	<b>0,00</b>

### RESUMO PARA EMPENHO (VALORES ORÇAMENTÁRIOS)

Cód	Descrição	Vantagens	Descontos	Líquido
1	Inativos / Pensionistas (3.1.90.01 e 3.1.90.03)	0,00	0,00	0,00
2	Contrato por Excep. Interesse Público (3.1.90.04 e 3.1.90.34)	0,00	0,00	0,00
3	Efetivos, Eletivos, Comissionados, Função de Confiança, Emprego Público (3.1.90.11 e 3.1.90.16)	109.486,65	270,79	109.215,86
	<b>TOTAL</b>	<b>109.486,65</b>	<b>270,79</b>	<b>109.215,86</b>

Documento Assinado Digitalmente por: JOAO LUIS FERREIRA FILHO, JOSE CRISTOVAM DA SILVA FILHO  
Assinatura: http://www.tce.pe.gov.br/epp/validadaDoc.seam Código do documento: a4dbcb85-27a0-4e97-b0b6-223583699f1a

# PREFEITURA MUNICIPAL DE LIMOEIRO

11.097.292/0001-49

PC COMENDADOR PESTANA 01 CENTRO LIMOEIRO PE 55700-000

Fone: (81) 3628-9701

07/01/2019  
Página 19 de 44

## Resumo Analítico Dezembro de 2018

Cód.	T/C	Descrição	Qtd.	Vantagens	Descontos	Líquido
25		SEC DE PLANEJAMENTO, ADMINISTRACAO, TECN -	5	12.366,67	1.880,35	10.486,32
2	O	CARGO COMISSIONADO	5	10.066,67		
32	O	GRATIFICAÇÃO 50%	2	2.300,00		
919	E	PREVIDENCIA - RGPS	5		1.346,33	
920	E	IRRF - SALARIO	3		534,02	

<b>SALÁRIO-FAMÍLIA(R\$):</b>	<b>0,00</b>
<b>SALÁRIO-MATERNIDADE(R\$):</b>	<b>0,00</b>
<b>PENSÃO-ALIMENTÍCIA - VANT.(R\$)</b>	<b>0,00</b>

### RESUMO PARA EMPENHO (VALORES ORÇAMENTÁRIOS)

Cód	Descrição	Vantagens	Descontos	Líquido
1	Inativos / Pensionistas (3.1.90.01 e 3.1.90.03)	0,00	0,00	0,00
2	Contrato por Excep. Interesse Público (3.1.90.04 e 3.1.90.34)	0,00	0,00	0,00
3	Efetivos, Eletivos, Comissionados, Função de Confiança, Emprego Público (3.1.90.11 e 3.1.90.16)	12.366,67	0,00	12.366,67
	<b>TOTAL</b>	<b>12.366,67</b>	<b>0,00</b>	<b>12.366,67</b>

Documento Assinado Digitalmente por: JOAO LUIS FERREIRA FILHO  
 Assinatura: http://www.tce.pe.gov.br/epp/validadaDoc.seam?codigo\_documento=440bc85-27a0-4e97-60b6-223583699f1a

# PREFEITURA MUNICIPAL DE LIMOEIRO

11.097.292/0001-49

PC COMENDADOR PESTANA 01 CENTRO LIMOEIRO PE 55700-000

Fone: (81) 3628-9701

07/01/2019  
Página 20 de 44

## Resumo Analítico Dezembro de 2018

Cód.	T/C	Descrição	Qtd.	Vantagens	Descontos	Líquido
27		PREFEITO E VICE - ELETIVOS	2	30.000,00	14.885,38	15.114,62
3	O	SUBSIDIOS	2	30.000,00		
6	E	EMPRESTIMO CONSIG. CEF	2		7.473,60	
919	E	PREVIDENCIA - RGPS	2		1.242,08	
920	E	IRRF - SALARIO	2		6.169,70	

SALÁRIO-FAMÍLIA(R\$):	0,00
SALÁRIO-MATERNIDADE(R\$):	0,00
PENSÃO-ALIMENTÍCIA - VANT.(R\$)	0,00

### RESUMO PARA EMPENHO (VALORES ORÇAMENTÁRIOS)

Cód	Descrição	Vantagens	Descontos	Líquido
1	Inativos / Pensionistas (3.1.90.01 e 3.1.90.03)	0,00	0,00	0,00
2	Contrato por Excep. Interesse Público (3.1.90.04 e 3.1.90.34)	0,00	0,00	0,00
3	Efetivos, Eletivos, Comissionados, Função de Confiança, Emprego Público (3.1.90.11 e 3.1.90.16)	30.000,00	0,00	30.000,00
	<b>TOTAL</b>	<b>30.000,00</b>	<b>0,00</b>	<b>30.000,00</b>

Assinado Digitalmente por: JOAO LUIS FERREIRA FILHO  
CPF: 00000000000  
Assinatura: 440bc85-27a0-4e97-60b6-223583699f1a

# PREFEITURA MUNICIPAL DE LIMOEIRO

11.097.292/0001-49

PC COMENDADOR PESTANA 01 CENTRO LIMOEIRO PE 55700-000

Fone: (81) 3628-9701

07/01/2019  
Página 21 de 44

## Resumo Analítico Dezembro de 2018

Cód.	T/C	Descrição	Qtd.	Vantagens	Descontos	Líquido
31		SEC MUN DE SEGURANÇA CIDADÃ E JUSTIÇA - CO	1	1.600,00	128,00	1.472,00
2	O	CARGO COMISSIONADO	1	1.600,00		
919	E	PREVIDENCIA - RGPS	1		128,00	

<b>SALÁRIO-FAMÍLIA(R\$):</b>	<b>0,00</b>
<b>SALÁRIO-MATERNIDADE(R\$):</b>	<b>0,00</b>
<b>PENSÃO-ALIMENTÍCIA - VANT.(R\$)</b>	<b>0,00</b>

### RESUMO PARA EMPENHO (VALORES ORÇAMENTÁRIOS)

Cód	Descrição	Vantagens	Descontos	Líquido
1	Inativos / Pensionistas (3.1.90.01 e 3.1.90.03)	0,00	0,00	0,00
2	Contrato por Excep. Interesse Público (3.1.90.04 e 3.1.90.34)	0,00	0,00	0,00
3	Efetivos, Eletivos, Comissionados, Função de Confiança, Emprego Público (3.1.90.11 e 3.1.90.16)	1.600,00	0,00	1.600,00
<b>TOTAL</b>		<b>1.600,00</b>	<b>0,00</b>	<b>1.600,00</b>

Documento Assinado Digitalmente por: JOAO LUIS FERREIRA FILHO, JOSE CRISTOVAM DA SILVA FILHO  
 Assinatura: http://pt-br:cei.pe.gov.br/epi/validaDoc.aspx?CodigoDocumento: 440bc85-27a0-4e97-50b6-223583699f1a

# PREFEITURA MUNICIPAL DE LIMOEIRO

11.097.292/0001-49

PC COMENDADOR PESTANA 01 CENTRO LIMOEIRO PE 55700-000

Fone: (81) 3628-9701

07/01/2019  
Página 22 de 44

## Resumo Analítico Dezembro de 2018

Cód.	T/C	Descrição	Qtd.	Vantagens	Descontos	Líquido
32		SEC MUN DE INFRA-ESTRUTURA - COMISSIONADOS	2	5.290,00	606,86	4.683,14
2	O	CARGO COMISSIONADO	2	4.600,00		
55	O	DIFERENÇA SALARIAL	1	690,00		
919	E	PREVIDENCIA - RGPS	2		535,90	
920	E	IRRF - SALARIO	2		70,96	

<b>SALÁRIO-FAMÍLIA(R\$):</b>	<b>0,00</b>
<b>SALÁRIO-MATERNIDADE(R\$):</b>	<b>0,00</b>
<b>PENSÃO-ALIMENTÍCIA - VANT.(R\$)</b>	<b>0,00</b>

### RESUMO PARA EMPENHO (VALORES ORÇAMENTÁRIOS)

Cód	Descrição	Vantagens	Descontos	Líquido
1	Inativos / Pensionistas (3.1.90.01 e 3.1.90.03)	0,00	0,00	0,00
2	Contrato por Excep. Interesse Público (3.1.90.04 e 3.1.90.34)	0,00	0,00	0,00
3	Efetivos, Eletivos, Comissionados, Função de Confiança, Emprego Público (3.1.90.11 e 3.1.90.16)	5.290,00	0,00	5.290,00
	<b>TOTAL</b>	<b>5.290,00</b>	<b>0,00</b>	<b>5.290,00</b>

Assinado Digitalmente por: JOAO LUIS FERREIRA FILHO  
CPF: 030.000.000-00  
Doc: sem  
Codigo do Documento: 440bc85-27a0-4e97-60b6-223583699f1a

# PREFEITURA MUNICIPAL DE LIMOEIRO

11.097.292/0001-49

PC COMENDADOR PESTANA 01 CENTRO LIMOEIRO PE 55700-000

Fone: (81) 3628-9701

07/01/2019  
Página 23 de 44

## Resumo Analítico Dezembro de 2018

Cód.	T/C	Descrição	Qtd.	Vantagens	Descontos	Líquido
33		FUNDEB 60% - CONT EMERGENCIAL	125	159.480,51	12.284,88	147.195,63
1	O	SALARIO BASE	125	147.458,32		
4	O	HORA EXTRA 50%	1	271,38		
72	O	ADICIONAL NOTURNO (HORAS)	1	189,97		
79	O	AULAS EXCEDENTES	3	1.260,95		
90	O	AJUDA DE TRANSPORTE	42	7.296,00		
97	O	DIFICIL ACESSO	3	1.324,14		
102	O	AJUDA DE TRANSPORTE RETROATIVO	3	572,00		
200	O	SALÁRIO-FAMÍLIA (RGPS)	24	1.107,75		
27	E	PENSÃO ALIMENTICIA	1		200,34	
919	E	PREVIDENCIA - RGPS	125		12.084,54	

<b>SALÁRIO-FAMÍLIA(R\$):</b>	<b>1.107,75</b>
<b>SALÁRIO-MATERNIDADE(R\$):</b>	<b>0,00</b>
<b>PENSÃO-ALIMENTÍCIA - VANT.(R\$)</b>	<b>0,00</b>

### RESUMO PARA EMPENHO (VALORES ORÇAMENTÁRIOS)

Cód	Descrição	Vantagens	Descontos	Líquido
1	Inativos / Pensionistas (3.1.90.01 e 3.1.90.03)	0,00	0,00	0,00
2	Contrato por Excep. Interesse Público (3.1.90.04 e 3.1.90.34)	0,00	0,00	0,00
3	Efetivos, Eletivos, Comissionados, Função de Confiança, Emprego Público (3.1.90.11 e 3.1.90.16)	159.480,51	0,00	159.480,51
	<b>TOTAL</b>	<b>159.480,51</b>	<b>0,00</b>	<b>159.480,51</b>

Documento Assinado Digitalmente por: JOAO LUIS FERREIRA FILHO, JOSE CARLOS DA SILVA FILHO, JOAO DA SILVA FILHO  
Assinatura: a4d0bc185124004e974b0b6223583699f1a

# PREFEITURA MUNICIPAL DE LIMOEIRO

11.097.292/0001-49

PC COMENDADOR PESTANA 01 CENTRO LIMOEIRO PE 55700-000

Fone: (81) 3628-9701

07/01/2019  
Página 24 de 44

## Resumo Analítico Dezembro de 2018

Cód.	T/C	Descrição	Qtd.	Vantagens	Descontos	Líquido
34		SEC MUN DE INFRA-ESTRUTURA - CONT EMERGENC	104	115.913,54	9.374,63	106.538,91
1	O	SALARIO BASE	104	94.545,67		
4	O	HORA EXTRA 50%	41	7.877,73		
21	O	INSALUBRIDADE 20%	46	7.457,60		
22	O	INSALUBRIDADE 40%	5	1.908,00		
72	O	ADICIONAL NOTURNO (HORAS)	4	417,39		
107	O	HORA EXTRA 50% RETROATIVO	11	1.898,75		
200	O	SALÁRIO-FAMÍLIA (RGPS)	32	1.808,40		
19	E	ASSEMULPE	1		9,54	
27	E	PENSÃO ALIMENTICIA	1		143,10	
919	E	PREVIDENCIA - RGPS	104		9.205,26	
920	E	IRRF - SALARIO	1		16,73	

<b>SALÁRIO-FAMÍLIA(R\$):</b>	<b>1.808,40</b>
<b>SALÁRIO-MATERNIDADE(R\$):</b>	<b>0,00</b>
<b>PENSÃO-ALIMENTÍCIA - VANT.(R\$)</b>	<b>0,00</b>

### RESUMO PARA EMPENHO (VALORES ORÇAMENTÁRIOS)

Cód	Descrição	Vantagens	Descontos	Líquido
1	Inativos / Pensionistas (3.1.90.01 e 3.1.90.03)	0,00	0,00	0,00
2	Contrato por Excep. Interesse Público (3.1.90.04 e 3.1.90.34)	71.532,48	0,00	71.532,48
3	Efetivos, Eletivos, Comissionados, Função de Confiança, Emprego Público (3.1.90.11 e 3.1.90.16)	44.381,06	0,00	44.381,06
	<b>TOTAL</b>	<b>115.913,54</b>	<b>0,00</b>	<b>115.913,54</b>

Documento Assinado Digitalmente por: JOAO LUIS FERREIRA FILHO, JOSE CESAR VIANA DA SILVA FILHO  
Assinatura: https://stf.jce.pe.gov.br/epp/validaDoc.seam Código do documento: 1406-8859714-14097-60b6-22358369911a

# PREFEITURA MUNICIPAL DE LIMOEIRO

11.097.292/0001-49

PC COMENDADOR PESTANA 01 CENTRO LIMOEIRO PE 55700-000

Fone: (81) 3628-9701

07/01/2019  
Página 25 de 44

## Resumo Analítico Dezembro de 2018

Cód.	T/C	Descrição	Qtd.	Vantagens	Descontos	Líquido
36		SEC MUN DE EDUC E ESPORTE - REC PROPRIOS -	29	30.133,74	2.382,41	27.751,33
1	O	SALARIO BASE	28	27.753,14		
4	O	HORA EXTRA 50%	3	599,50		
90	O	AJUDA DE TRANSPORTE	1	220,00		
107	O	HORA EXTRA 50% RETROATIVO	1	245,00		
200	O	SALÁRIO-FAMÍLIA (RGPS)	9	362,10		
903	O	SALARIO MATERNIDADE	1	954,00		
919	E	PREVIDENCIA - RGPS	29		2.382,41	

<b>SALÁRIO-FAMÍLIA(R\$):</b>	<b>362,10</b>
<b>SALÁRIO-MATERNIDADE(R\$):</b>	<b>954,00</b>
<b>PENSÃO-ALIMENTÍCIA - VANT.(R\$)</b>	<b>0,00</b>

### RESUMO PARA EMPENHO (VALORES ORÇAMENTÁRIOS)

Cód	Descrição	Vantagens	Descontos	Líquido
1	Inativos / Pensionistas (3.1.90.01 e 3.1.90.03)	0,00	0,00	0,00
2	Contrato por Excep. Interesse Público (3.1.90.04 e 3.1.90.34)	12.969,97	0,00	12.969,97
3	Efetivos, Eletivos, Comissionados, Função de Confiança, Emprego Público (3.1.90.11 e 3.1.90.16)	17.163,77	0,00	17.163,77
	<b>TOTAL</b>	<b>30.133,74</b>	<b>0,00</b>	<b>30.133,74</b>

Assinado Digitalmente por: JOAO LUIS FERREIRA FILHO - JOSE DE STOVAM DA SILVA FILHO  
Assinatura: https://stc.pe.gov.br/epp/validadaDoc.seam Código do documento: 406cb85-27a0-4e97-60b6-223583699f1a

# PREFEITURA MUNICIPAL DE LIMOEIRO

11.097.292/0001-49

PC COMENDADOR PESTANA 01 CENTRO LIMOEIRO PE 55700-000

Fone: (81) 3628-9701

07/01/2019  
Página 27 de 44

## Resumo Analítico Dezembro de 2018

Cód.	T/C	Descrição	Qtd.	Vantagens	Descontos	Líquido
38		SEC MUN DE FINANÇAS - CONT EMERGENCIAL	2	2.146,50	171,72	1.974,78
1	O	SALARIO BASE	2	1.908,00		
4	O	HORA EXTRA 50%	1	238,50		
919	E	PREVIDENCIA - RGPS	2		171,72	

SALÁRIO-FAMÍLIA(R\$):	0,00
SALÁRIO-MATERNIDADE(R\$):	0,00
PENSÃO-ALIMENTÍCIA - VANT.(R\$)	0,00

### RESUMO PARA EMPENHO (VALORES ORÇAMENTÁRIOS)

Cód	Descrição	Vantagens	Descontos	Líquido
1	Inativos / Pensionistas (3.1.90.01 e 3.1.90.03)	0,00	0,00	0,00
2	Contrato por Excep. Interesse Público (3.1.90.04 e 3.1.90.34)	2.146,50	0,00	2.146,50
3	Efetivos, Eletivos, Comissionados, Função de Confiança, Emprego Público (3.1.90.11 e 3.1.90.16)	0,00	0,00	0,00
	<b>TOTAL</b>	<b>2.146,50</b>	<b>0,00</b>	<b>2.146,50</b>

Documento Assinado Digitalmente por: JOAO LUIS FERREIRA FILHO, JOSE CRISTOVAM DA SILVA FILHO  
Assinatura: https://stf.ce.tce.pe.gov.br/epv/validadaDocumento.aspx?CodigoDocumento=440bc85-27a0-4e97-60b6-223583699f1a

# PREFEITURA MUNICIPAL DE LIMOEIRO

11.097.292/0001-49

PC COMENDADOR PESTANA 01 CENTRO LIMOEIRO PE 55700-000

Fone: (81) 3628-9701

07/01/2019  
Página 28 de 44

## Resumo Analítico Dezembro de 2018

Cód.	T/C	Descrição	Qtd.	Vantagens	Descontos	Líquido
39		SEC MUN DE SEGURANÇA CIDADÃ E JUSTIÇA - CO	16	15.517,68	1.230,66	14.287,02
1	O	SALARIO BASE	16	15.264,00		
200	O	SALÁRIO-FAMÍLIA (RGPS)	6	253,68		
19	E	ASSEMULPE	1		9,54	
919	E	PREVIDENCIA - RGPS	16		1.221,12	

<b>SALÁRIO-FAMÍLIA(R\$):</b>	<b>253,68</b>
<b>SALÁRIO-MATERNIDADE(R\$):</b>	<b>0,00</b>
<b>PENSÃO-ALIMENTÍCIA - VANT.(R\$)</b>	<b>0,00</b>

### RESUMO PARA EMPENHO (VALORES ORÇAMENTÁRIOS)

Cód	Descrição	Vantagens	Descontos	Líquido
1	Inativos / Pensionistas (3.1.90.01 e 3.1.90.03)	0,00	0,00	0,00
2	Contrato por Excep. Interesse Público (3.1.90.04 e 3.1.90.34)	15.517,68	0,00	15.517,68
3	Efetivos, Eletivos, Comissionados, Função de Confiança, Emprego Público (3.1.90.11 e 3.1.90.16)	0,00	0,00	0,00
	<b>TOTAL</b>	<b>15.517,68</b>	<b>0,00</b>	<b>15.517,68</b>

Documento Assinado Digitalmente por: JOAO LUIS FERREIRA FILHO  
 Assinatura: http://www.tribe.pe.gov.br/epv/validaDoc.seam?codigo\_documento=440bc85-27a0-4e97-60b6-223583699f1a

# PREFEITURA MUNICIPAL DE LIMOEIRO

11.097.292/0001-49

PC COMENDADOR PESTANA 01 CENTRO LIMOEIRO PE 55700-000

Fone: (81) 3628-9701

07/01/2019  
Página 29 de 44

## Resumo Analítico Dezembro de 2018

Cód.	T/C	Descrição	Qtd.	Vantagens	Descontos	Líquido
40		FUNDEB 40% - CELETISTAS	2	2.040,00	416,54	1.623,46
1	O	SALARIO BASE	2	1.908,00		
90	O	AJUDA DE TRANSPORTE	1	132,00		
6	E	EMPRESTIMO CONSIG. CEF	1		210,00	
58	E	EMPRESTIMO CONSIG. CEF II	1		35,55	
59	E	EMPRESTIMO CONSIG. CEF III	1		18,35	
919	E	PREVIDENCIA - RGPS	2		152,64	

**SALÁRIO-FAMÍLIA(R\$):** 0,00

**SALÁRIO-MATERNIDADE(R\$):** 0,00

**PENSÃO-ALIMENTÍCIA - VANT.(R\$)** 0,00

### RESUMO PARA EMPENHO (VALORES ORÇAMENTÁRIOS)

Cód	Descrição	Vantagens	Descontos	Líquido
1	Inativos / Pensionistas (3.1.90.01 e 3.1.90.03)	0,00	0,00	0,00
2	Contrato por Excep. Interesse Público (3.1.90.04 e 3.1.90.34)	0,00	0,00	0,00
3	Efetivos, Eletivos, Comissionados, Função de Confiança, Emprego Público (3.1.90.11 e 3.1.90.16)	2.040,00	0,00	2.040,00
	<b>TOTAL</b>	<b>2.040,00</b>	<b>0,00</b>	<b>2.040,00</b>

Documento Assinado Digitalmente por: JOAO LUIS FERRERIRA FILHO - JOSÉ CRISTOVAM DA SILVA FILHO  
Assinatura: https://stc.ce.gov.br/epp/validaDoc.seam?codigo\_documento=5140bc85-27a0-4e97-60b6-223583699f1a

# PREFEITURA MUNICIPAL DE LIMOEIRO

11.097.292/0001-49

PC COMENDADOR PESTANA 01 CENTRO LIMOEIRO PE 55700-000

Fone: (81) 3628-9701

07/01/2019  
Página 30 de 44

## Resumo Analítico Dezembro de 2018

Cód.	T/C	Descrição	Qtd.	Vantagens	Descontos	Líquido
41		FUNDEB 60% - CELETISTAS	16	56.852,59	11.233,82	45.618,77
5	O	HORA AULA	16	52.308,50		
7	O	QUINQUENIO 5%	1	135,83		
42	O	ABONO DE PERMANENCIA	1	313,76		
79	O	AULAS EXCEDENTES	2	2.041,50		
82	O	GRATIFICAÇÃO - FGGE-1	1	442,80		
83	O	GRATIFICAÇÃO - FGGE-2	1	664,20		
90	O	AJUDA DE TRANSPORTE	6	946,00		
6	E	EMPRESTIMO CONSIG. CEF	5		1.317,40	
48	E	SINPRO	5		187,26	
58	E	EMPRESTIMO CONSIG. CEF II	2		556,75	
59	E	EMPRESTIMO CONSIG. CEF III	1		170,00	
60	E	EMPRESTIMO CONSIG. CEF IV	1		240,00	
61	E	EMPRESTIMO CONSIG. CEF V	1		143,00	
63	E	EMPRESTIMO CONSIG. SANTANDER	3		526,37	
919	E	PREVIDENCIA - RGPS	16		5.791,85	
920	E	IRRF - SALARIO	16		2.007,17	
994	E	EMPRESTIMO CONSIG. SANTANDER II	1		143,43	
996	E	DESC SINDPROFM	5		150,59	

SALÁRIO-FAMÍLIA(R\$):	0,00
SALÁRIO-MATERNIDADE(R\$):	0,00
PENSÃO-ALIMENTÍCIA - VANT.(R\$)	0,00

### RESUMO PARA EMPENHO (VALORES ORÇAMENTÁRIOS)

Cód	Descrição	Vantagens	Descontos	Líquido
1	Inativos / Pensionistas (3.1.90.01 e 3.1.90.03)	0,00	0,00	0,00
2	Contrato por Excep. Interesse Público (3.1.90.04 e 3.1.90.34)	0,00	0,00	0,00
3	Efetivos, Eletivos, Comissionados, Função de Confiança, Emprego Público (3.1.90.11 e 3.1.90.16)	56.852,59	0,00	56.852,59
	<b>TOTAL</b>	<b>56.852,59</b>	<b>0,00</b>	<b>56.852,59</b>

Documento Assinado Digitalmente por: JOAO LUIS FERREIRA FILHO, JOSE CRISTOVAM DA SILVA FILHO  
Assinatura: https://stf.cce.itec.pe.gov.br/epp/validadaDoc.seam Código do documento: a4d0cb85-27a0-4497-4006-2235566931a

# PREFEITURA MUNICIPAL DE LIMOEIRO

11.097.292/0001-49

PC COMENDADOR PESTANA 01 CENTRO LIMOEIRO PE 55700-000

Fone: (81) 3628-9701

07/01/2019  
Página 31 de 44

## Resumo Analítico Dezembro de 2018

Cód.	T/C	Descrição	Qtd.	Vantagens	Descontos	Líquido
42		FUNDEB 60% - EJA - CELETISTAS	1	4.544,00	773,65	3.770,35
5	O	HORA AULA	1	4.544,00		
919	E	PREVIDENCIA - RGPS	1		499,84	
920	E	IRRF - SALARIO	1		273,81	

SALÁRIO-FAMÍLIA(R\$):	0,00
SALÁRIO-MATERNIDADE(R\$):	0,00
PENSÃO-ALIMENTÍCIA - VANT.(R\$)	0,00

### RESUMO PARA EMPENHO (VALORES ORÇAMENTÁRIOS)

Cód	Descrição	Vantagens	Descontos	Líquido
1	Inativos / Pensionistas (3.1.90.01 e 3.1.90.03)	0,00	0,00	0,00
2	Contrato por Excep. Interesse Público (3.1.90.04 e 3.1.90.34)	0,00	0,00	0,00
3	Efetivos, Eletivos, Comissionados, Função de Confiança, Emprego Público (3.1.90.11 e 3.1.90.16)	4.544,00	0,00	4.544,00
	<b>TOTAL</b>	<b>4.544,00</b>	<b>0,00</b>	<b>4.544,00</b>

Assinado Digitalmente por: JOAO LUIS FERREIRA FILHO  
Documento assinado eletronicamente por JOAO LUIS FERREIRA FILHO em 07/01/2019 às 14:44:35.  
Código do Documento: 4406cb85-27a0-4e97-60b6-223583699f1a

# PREFEITURA MUNICIPAL DE LIMOEIRO

11.097.292/0001-49

PC COMENDADOR PESTANA 01 CENTRO LIMOEIRO PE 55700-000

Fone: (81) 3628-9701

07/01/2019  
Página 32 de 44

## Resumo Analítico Dezembro de 2018

Cód.	T/C	Descrição	Qtd.	Vantagens	Descontos	Líquido
43		SEC DE PLANEJAMENTO, ADMINISTRACAO, TECN -	10	11.651,15	2.891,25	8.759,90
1	O	SALARIO BASE	10	9.540,00		
4	O	HORA EXTRA 50%	3	691,65		
8	O	QUINQUENIO 10%	1	95,40		
21	O	INSALUBRIDADE 20%	6	1.144,80		
40	O	INCORPORACAO	1	68,00		
107	O	HORA EXTRA 50% RETROATIVO	1	111,30		
6	E	EMPRESTIMO CONSIG. CEF	7		958,04	
19	E	ASSEMULPE	1		9,54	
38	E	CARTAO BCSUL	1		12,24	
58	E	EMPRESTIMO CONSIG. CEF II	4		680,17	
59	E	EMPRESTIMO CONSIG. CEF III	1		49,18	
60	E	EMPRESTIMO CONSIG. CEF IV	1		250,00	
919	E	PREVIDENCIA - RGPS	10		932,08	

<b>SALÁRIO-FAMÍLIA(R\$):</b>	<b>0,00</b>
<b>SALÁRIO-MATERNIDADE(R\$):</b>	<b>0,00</b>
<b>PENSÃO-ALIMENTÍCIA - VANT.(R\$)</b>	<b>0,00</b>

### RESUMO PARA EMPENHO (VALORES ORÇAMENTÁRIOS)

Cód	Descrição	Vantagens	Descontos	Líquido
1	Inativos / Pensionistas (3.1.90.01 e 3.1.90.03)	0,00	0,00	0,00
2	Contrato por Excep. Interesse Público (3.1.90.04 e 3.1.90.34)	0,00	0,00	0,00
3	Efetivos, Eletivos, Comissionados, Função de Confiança, Emprego Público (3.1.90.11 e 3.1.90.16)	11.651,15	0,00	11.651,15
	<b>TOTAL</b>	<b>11.651,15</b>	<b>0,00</b>	<b>11.651,15</b>

Documento Assinado Digitalmente por: JOAO LUIS FERREIRA FILHO, JOSE CRISTO VIANA DA SILVA FILHO  
Assinatura: 85-2710-897-906-22358369911a

# PREFEITURA MUNICIPAL DE LIMOEIRO

11.097.292/0001-49

PC COMENDADOR PESTANA 01 CENTRO LIMOEIRO PE 55700-000

Fone: (81) 3628-9701

07/01/2019  
Página 33 de 44

## Resumo Analítico Dezembro de 2018

Cód.	T/C	Descrição	Qtd.	Vantagens	Descontos	Líquido
44		SEC MUN DE DESENVOLVIMENTO ECONOMICO - CEL	1	985,71	76,32	
1	O	SALARIO BASE	1	954,00		
200	O	SALÁRIO-FAMÍLIA (RGPS)	1	31,71		
919	E	PREVIDENCIA - RGPS	1		76,32	

<b>SALÁRIO-FAMÍLIA(R\$):</b>	<b>31,71</b>
<b>SALÁRIO-MATERNIDADE(R\$):</b>	<b>0,00</b>
<b>PENSÃO-ALIMENTÍCIA - VANT.(R\$)</b>	<b>0,00</b>

### RESUMO PARA EMPENHO (VALORES ORÇAMENTÁRIOS)

Cód	Descrição	Vantagens	Descontos	Líquido
1	Inativos / Pensionistas (3.1.90.01 e 3.1.90.03)	0,00	0,00	0,00
2	Contrato por Excep. Interesse Público (3.1.90.04 e 3.1.90.34)	0,00	0,00	0,00
3	Efetivos, Eletivos, Comissionados, Função de Confiança, Emprego Público (3.1.90.11 e 3.1.90.16)	985,71	0,00	985,71
	<b>TOTAL</b>	<b>985,71</b>	<b>0,00</b>	<b>985,71</b>

Assinado Digitalmente por: JOAO LUIS FERREIRA FILHO, JOSE CRISTOVAM DA SILVA FILHO  
Assinatura: http://sistemas.pe.gov.br/epv/validadaDocumento.aspx?CodigoDocumento:440bc85-27a0-4e97-60b6-22358369911a

# PREFEITURA MUNICIPAL DE LIMOEIRO

11.097.292/0001-49

PC COMENDADOR PESTANA 01 CENTRO LIMOEIRO PE 55700-000

Fone: (81) 3628-9701

07/01/2019  
Página 35 de 44

## Resumo Analítico Dezembro de 2018

Cód.	T/C	Descrição	Qtd.	Vantagens	Descontos	Líquido
46		SEC MUN DE FINANÇAS - CELETISTAS	1	954,00	438,86	
1	O	SALARIO BASE	1	954,00		
6	E	EMPRESTIMO CONSIG. CEF	1		353,00	
19	E	ASSEMULPE	1		9,54	
919	E	PREVIDENCIA - RGPS	1		76,32	

<b>SALÁRIO-FAMÍLIA(R\$):</b>	<b>0,00</b>
<b>SALÁRIO-MATERNIDADE(R\$):</b>	<b>0,00</b>
<b>PENSÃO-ALIMENTÍCIA - VANT.(R\$)</b>	<b>0,00</b>

### RESUMO PARA EMPENHO (VALORES ORÇAMENTÁRIOS)

Cód	Descrição	Vantagens	Descontos	Líquido
1	Inativos / Pensionistas (3.1.90.01 e 3.1.90.03)	0,00	0,00	0,00
2	Contrato por Excep. Interesse Público (3.1.90.04 e 3.1.90.34)	0,00	0,00	0,00
3	Efetivos, Eletivos, Comissionados, Função de Confiança, Emprego Público (3.1.90.11 e 3.1.90.16)	954,00	0,00	954,00
	<b>TOTAL</b>	<b>954,00</b>	<b>0,00</b>	<b>954,00</b>

Assinado Digitalmente por: JOAO LUIS FERREIRA FILHO  
CPF: 05111030500  
Assinatura: 440bc85-27a0-4e97-60b6-223583699f1a

# PREFEITURA MUNICIPAL DE LIMOEIRO

11.097.292/0001-49

PC COMENDADOR PESTANA 01 CENTRO LIMOEIRO PE 55700-000

Fone: (81) 3628-9701

07/01/2019  
Página 36 de 44

## Resumo Analítico Dezembro de 2018

Cód.	T/C	Descrição	Qtd.	Vantagens	Descontos	Líquido
47		SEC MUN DE INFRA-ESTRUTURA - CELETISTAS	12	14.786,40	2.879,96	11.906,44
1	O	SALARIO BASE	12	11.474,00		
4	O	HORA EXTRA 50%	2	636,00		
21	O	INSALUBRIDADE 20%	12	2.294,80		
908	O	1/3 FERIAS	1	381,60		
6	E	EMPRESTIMO CONSIG. CEF	5		907,27	
19	E	ASSEMULPE	5		47,96	
38	E	CARTÃO BCSUL	1		14,45	
58	E	EMPRESTIMO CONSIG. CEF II	4		466,12	
59	E	EMPRESTIMO CONSIG. CEF III	1		101,09	
63	E	EMPRESTIMO CONSIG. SANTANDER	2		190,73	
919	E	PREVIDENCIA - RGPS	12		1.152,34	

SALÁRIO-FAMÍLIA(R\$):	0,00
SALÁRIO-MATERNIDADE(R\$):	0,00
PENSÃO-ALIMENTÍCIA - VANT.(R\$)	0,00

### RESUMO PARA EMPENHO (VALORES ORÇAMENTÁRIOS)

Cód	Descrição	Vantagens	Descontos	Líquido
1	Inativos / Pensionistas (3.1.90.01 e 3.1.90.03)	0,00	0,00	0,00
2	Contrato por Excep. Interesse Público (3.1.90.04 e 3.1.90.34)	0,00	0,00	0,00
3	Efetivos, Eletivos, Comissionados, Função de Confiança, Emprego Público (3.1.90.11 e 3.1.90.16)	14.786,40	0,00	14.786,40
	<b>TOTAL</b>	<b>14.786,40</b>	<b>0,00</b>	<b>14.786,40</b>

Documento Assinado Digitalmente por: JOAO LUIS FERREIRA FILHO. JOSE DA SILVA FILHO  
Assinado em: 14/06/2019 14:06:58  
Codigo do documento: 1406085714141974006-22358369911a

# PREFEITURA MUNICIPAL DE LIMOEIRO

11.097.292/0001-49

PC COMENDADOR PESTANA 01 CENTRO LIMOEIRO PE 55700-000

Fone: (81) 3628-9701

07/01/2019  
Página 37 de 44

## Resumo Analítico Dezembro de 2018

Cód.	T/C	Descrição	Qtd.	Vantagens	Descontos	Líquido
49		SEC MUN DE SEGURANÇA CIDADÃ E JUSTIÇA - GU	1	1.558,20	124,66	1.433,54
1	O	SALARIO BASE	1	954,00		
4	O	HORA EXTRA 50%	1	286,20		
107	O	HORA EXTRA 50% RETROATIVO	1	318,00		
919	E	PREVIDENCIA - RGPS	1		124,66	

<b>SALÁRIO-FAMÍLIA(R\$):</b>	<b>0,00</b>
<b>SALÁRIO-MATERNIDADE(R\$):</b>	<b>0,00</b>
<b>PENSÃO-ALIMENTÍCIA - VANT.(R\$)</b>	<b>0,00</b>

### RESUMO PARA EMPENHO (VALORES ORÇAMENTÁRIOS)

Cód	Descrição	Vantagens	Descontos	Líquido
1	Inativos / Pensionistas (3.1.90.01 e 3.1.90.03)	0,00	0,00	0,00
2	Contrato por Excep. Interesse Público (3.1.90.04 e 3.1.90.34)	0,00	0,00	0,00
3	Efetivos, Eletivos, Comissionados, Função de Confiança, Emprego Público (3.1.90.11 e 3.1.90.16)	1.558,20	0,00	1.558,20
	<b>TOTAL</b>	<b>1.558,20</b>	<b>0,00</b>	<b>1.558,20</b>

Assinado Digitalmente por: JOAO LUIS FERREIRA FILHO  
CPF: 030.900.000-00  
Doc: sem  
Codigo do Documento: 440bc85-27a0-4e97-60b6-223583699f1a

# PREFEITURA MUNICIPAL DE LIMOEIRO

11.097.292/0001-49

PC COMENDADOR PESTANA 01 CENTRO LIMOEIRO PE 55700-000

Fone: (81) 3628-9701

07/01/2019  
Página 39 de 44

## Resumo Analítico Dezembro de 2018

Cód.	T/C	Descrição	Qtd.	Vantagens	Descontos	Líquido
54		SEC DE PLANEJAMENTO DA GESTAO - COMISSIONA	2	4.890,00	600,48	4.289,52
2	O	CARGO COMISSIONADO	2	3.740,00		
32	O	GRATIFICAÇÃO 50%	1	1.150,00		
919	E	PREVIDENCIA - RGPS	2		494,70	
920	E	IRRF - SALARIO	1		105,78	

<b>SALÁRIO-FAMÍLIA(R\$):</b>	<b>0,00</b>
<b>SALÁRIO-MATERNIDADE(R\$):</b>	<b>0,00</b>
<b>PENSÃO-ALIMENTÍCIA - VANT.(R\$)</b>	<b>0,00</b>

### RESUMO PARA EMPENHO (VALORES ORÇAMENTÁRIOS)

Cód	Descrição	Vantagens	Descontos	Líquido
1	Inativos / Pensionistas (3.1.90.01 e 3.1.90.03)	0,00	0,00	0,00
2	Contrato por Excep. Interesse Público (3.1.90.04 e 3.1.90.34)	0,00	0,00	0,00
3	Efetivos, Eletivos, Comissionados, Função de Confiança, Emprego Público (3.1.90.11 e 3.1.90.16)	4.890,00	0,00	4.890,00
	<b>TOTAL</b>	<b>4.890,00</b>	<b>0,00</b>	<b>4.890,00</b>

Assinado Digitalmente por: JOAO LUIS FERREIRA FILHO  
CPF: 000.000.000-00  
DocId: 440bc85-27a0-4e97-60b6-223583699f1a

# PREFEITURA MUNICIPAL DE LIMOEIRO

11.097.292/0001-49

PC COMENDADOR PESTANA 01 CENTRO LIMOEIRO PE 55700-000

Fone: (81) 3628-9701

07/01/2019  
Página 40 de 44

## Resumo Analítico Dezembro de 2018

Cód.	T/C	Descrição	Qtd.	Vantagens	Descontos	Líquido
57		SEC EXECUTIVA DE GOVERNO - COMISSONADO	1	4.650,00	763,87	3.886,13
2	O	CARGO COMISSONADO	1	2.300,00		
32	O	GRATIFICAÇÃO 50%	1	1.150,00		
74	O	GRATIFICACAO PREGAO	1	1.200,00		
919	E	PREVIDENCIA - RGPS	1		511,50	
920	E	IRRF - SALARIO	1		252,37	

<b>SALÁRIO-FAMÍLIA(R\$):</b>	<b>0,00</b>
<b>SALÁRIO-MATERNIDADE(R\$):</b>	<b>0,00</b>
<b>PENSÃO-ALIMENTÍCIA - VANT.(R\$)</b>	<b>0,00</b>

### RESUMO PARA EMPENHO (VALORES ORÇAMENTÁRIOS)

Cód	Descrição	Vantagens	Descontos	Líquido
1	Inativos / Pensionistas (3.1.90.01 e 3.1.90.03)	0,00	0,00	0,00
2	Contrato por Excep. Interesse Público (3.1.90.04 e 3.1.90.34)	0,00	0,00	0,00
3	Efetivos, Eletivos, Comissionados, Função de Confiança, Emprego Público (3.1.90.11 e 3.1.90.16)	4.650,00	0,00	4.650,00
	<b>TOTAL</b>	<b>4.650,00</b>	<b>0,00</b>	<b>4.650,00</b>

Documento Assinado Digitalmente por: JOAO LUIS FERREIRA DA SILVA FILHO  
 Assinatura: http://sistemas.pe.gov.br/epv/validaDoc.seam?codigo\_documento=440bc85-27a0-4e97-60b6-223583699f1a

# PREFEITURA MUNICIPAL DE LIMOEIRO

11.097.292/0001-49

PC COMENDADOR PESTANA 01 CENTRO LIMOEIRO PE 55700-000

Fone: (81) 3628-9701

07/01/2019  
Página 41 de 44

## Resumo Analítico Dezembro de 2018

Cód.	T/C	Descrição	Qtd.	Vantagens	Descontos	Líquido
59		SEC MUN DE CULTURA, TURISMO E LAZER - EFET	4	4.829,21	1.128,12	3.701,09
1	O	SALARIO BASE	4	3.816,00		
7	O	QUINQUENIO 5%	1	56,70		
41	O	ESTABILIDADE FINANCEIRA	1	180,00		
55	O	DIFERENÇA SALARIAL	1	776,51		
6	E	EMPRESTIMO CONSIG. CEF	2		434,62	
19	E	ASSEMULPE	2		19,08	
58	E	EMPRESTIMO CONSIG. CEF II	2		126,03	
59	E	EMPRESTIMO CONSIG. CEF III	1		17,18	
942	E	PREVIDÊNCIA - RPPS	4		531,21	

SALÁRIO-FAMÍLIA(R\$):	0,00
SALÁRIO-MATERNIDADE(R\$):	0,00
PENSÃO-ALIMENTÍCIA - VANT.(R\$)	0,00

### RESUMO PARA EMPENHO (VALORES ORÇAMENTÁRIOS)

Cód	Descrição	Vantagens	Descontos	Líquido
1	Inativos / Pensionistas (3.1.90.01 e 3.1.90.03)	0,00	0,00	0,00
2	Contrato por Excep. Interesse Público (3.1.90.04 e 3.1.90.34)	0,00	0,00	0,00
3	Efetivos, Eletivos, Comissionados, Função de Confiança, Emprego Público (3.1.90.11 e 3.1.90.16)	4.829,21	0,00	4.829,21
	<b>TOTAL</b>	<b>4.829,21</b>	<b>0,00</b>	<b>4.829,21</b>

Documento Assinado Digitalmente por: JOAO LUIS FERREIRA FILHO, CPF: 05815058827, em: https://atende.pe.gov.br/epv/validaDoc.seam Código do documento: 4400268827a0-4e97-60b6-223583699f1a

# PREFEITURA MUNICIPAL DE LIMOEIRO

11.097.292/0001-49

PC COMENDADOR PESTANA 01 CENTRO LIMOEIRO PE 55700-000

Fone: (81) 3628-9701

07/01/2019  
Página 43 de 44

## Resumo Analítico Dezembro de 2018

Cód.	T/C	Descrição	Qtd.	Vantagens	Descontos	Líquido
		TOTAL GERAL	1361	2.527.757,11	516.603,45	2.011.153,66
1	O	SALARIO BASE	902	905.947,24		
2	O	CARGO COMISSIONADO	12	27.306,67		
3	O	SUBSIDIOS	2	30.000,00		
4	O	HORA EXTRA 50%	102	24.514,89		
5	O	HORA AULA	364	1.078.146,85		
7	O	QUINQUENIO 5%	153	14.901,51		
8	O	QUINQUENIO 10%	50	7.538,22		
9	O	QUINQUENIO 15%	28	9.161,80		
10	O	QUINQUENIO 20%	29	7.661,49		
11	O	QUINQUENIO 25%	6	4.072,05		
12	O	QUINQUENIO 30%	5	1.681,95		
21	O	INSALUBRIDADE 20%	138	25.043,60		
22	O	INSALUBRIDADE 40%	10	3.816,00		
32	O	GRATIFICAÇÃO 50%	6	5.872,75		
39	O	QUINQUENIO FIXO	6	2.014,83		
40	O	INCORPORAÇÃO	11	1.034,00		
41	O	ESTABILIDADE FINANCEIRA	23	10.493,50		
42	O	ABONO DE PERMANENCIA	24	10.407,48		
44	O	PROVENTOS DE INATIVOS	43	57.007,17		
47	O	RISCO DE VIDA 30%	54	21.494,16		
51	O	PO DE GIZ	1	460,50		
55	O	DIFERENÇA SALARIAL	6	5.308,88		
57	O	COMP CARGO COMISSIONADO	10	21.005,10		
72	O	ADICIONAL NOTURNO (HORAS)	8	827,85		
73	O	GRATIFICACAO LICITACAO	2	2.400,00		
74	O	GRATIFICACAO PREGAO	2	2.400,00		
79	O	AULAS EXCEDENTES	52	48.126,95		
80	O	AULAS SUBSTITUIÇÃO	15	30.442,50		
82	O	GRATIFICAÇÃO - FGGE-1	10	4.428,00		
83	O	GRATIFICAÇÃO - FGGE-2	8	5.313,60		
84	O	GRATIFICAÇÃO - FGGE-3	5	3.874,50		
85	O	GRATIFICAÇÃO - FGGE-4	3	2.656,80		
87	O	COMISSAO A IMOVEIS	5	1.100,00		
89	O	ADICIONAL NOTURNO (HORAS) GUARDA	46	5.456,69		
90	O	AJUDA DE TRANSPORTE	198	32.990,00		
96	O	DEV FALTAS JUSTIFICADAS	2	534,76		
97	O	DIFICIL ACESSO	17	7.503,46		
102	O	AJUDA DE TRANSPORTE RETROATIVO	5	792,00		
107	O	HORA EXTRA 50% RETROATIVO	21	4.944,56		
108	O	GRATIFICAÇÃO	8	2.631,42		
110	O	DIFERENCA 13 SALARIO	3	5.095,10		
200	O	SALÁRIO-FAMÍLIA (RGPS)	136	6.781,50		
903	O	SALARIO MATERNIDADE	1	954,00		
904	O	SALARIO FAMILIA	104	4.320,72		
908	O	1/3 FERIAS	14	6.088,53		
917	O	AFASTADO AUX.DOENCA	1	1.158,30		
948	O	SALARIO MATERNIDADE (RECURSO PROPRIO)	2	5.665,50		
954	O	LICENCA-PRÊMIO	35	66.379,73		
88	O	DEV PAGAMENTO INDEVIDO	5		2.795,29	
6	E	EMPRESTIMO CONSIG. CEF	390		107.249,87	
17	E	FALTAS	3		1.456,56	
19	E	ASSEMULPE	110		1.474,30	
27	E	PENSÃO ALIMENTICIA	12		4.030,09	
38	E	CARTÃO BCSUL	21		479,36	
43	E	SMOEPE	5		122,50	
46	E	AGMATASPE	46		1.516,50	
48	E	SINPRO	66		2.229,90	
50	E	DESC SIND FUNC	2		19,34	
54	E	EMPRESTIMO CONSIG. CEF (LIMOEIROPREV)	12		3.354,54	
58	E	EMPRESTIMO CONSIG. CEF II	198		34.896,77	
59	E	EMPRESTIMO CONSIG. CEF III	95		12.371,35	
60	E	EMPRESTIMO CONSIG. CEF IV	41		6.459,76	

Documento Assinado Digitalmente por: JOAO LUIS FERREIRA FILHO, JOSE CRISTOVAM DA SILVA FILHO  
Assinado em: 07/01/2019  
Certificado em: https://atende.pe.gov.br/epp/validaDoc.seam Código do documento: a4dbcb85-27a0-4e97-b0b6-223583699f1a

# PREFEITURA MUNICIPAL DE LIMOEIRO

11.097.292/0001-49

PC COMENDADOR PESTANA 01 CENTRO LIMOEIRO PE 55700-000

Fone: (81) 3628-9701

07/01/2019  
Página 44 de 44

## Resumo Analítico Dezembro de 2018

Cód.	T/C	Descrição	Qtd.	Vantagens	Descontos	Líquido
61	E	EMPRESTIMO CONSIG. CEF V	17		4.516,40	
62	E	EMPRESTIMO CONSIG. CEF VI	10		2.190,96	
63	E	EMPRESTIMO CONSIG. SANTANDER	106		25.735,07	
65	E	EMPRESTIMO CONSIG. CEF (LIMOEIROPREV) II	7		1.047,92	
66	E	EMPRESTIMO CONSIG. CEF (LIMOEIROPREV) II	2		143,43	
67	E	EMPRESTIMO CONSIG. CEF (LIMOEIROPREV) IV	1		71,56	
68	E	EMPRESTIMO CONSIG. CEF (LIMOEIROPREV) V	1		107,69	
91	E	EMPRESTIMO CONSIG. DAYCOVAL	1		152,55	
919	E	PREVIDENCIA - RGPS	499		49.801,58	
920	E	IRRF - SALARIO	401		51.660,31	
942	E	PREVIDÊNCIA - RPPS	795		193.643,86	
994	E	EMPRESTIMO CONSIG. SANTANDER II	23		4.464,47	
995	E	EMPRESTIMO CONSIG. SANTANDER III	4		1.122,67	
996	E	DESC SINDPROFM	126		3.488,85	

<b>SALÁRIO-FAMÍLIA(R\$):</b>	<b>11.102,22</b>
<b>SALÁRIO-MATERNIDADE(R\$):</b>	<b>6.619,50</b>
<b>PENSÃO-ALIMENTÍCIA - VANT.(R\$)</b>	<b>0,00</b>

### RESUMO PARA EMPENHO (VALORES ORÇAMENTÁRIOS)

Cód	Descrição	Vantagens	Descontos	Líquido
1	Inativos / Pensionistas (3.1.90.01 e 3.1.90.03)	0,00	0,00	0,00
2	Contrato por Excep. Interesse Público (3.1.90.04 e 3.1.90.34)	126.939,93	0,00	126.939,93
3	Efetivos, Eletivos, Comissionados, Função de Confiança, Emprego Público (3.1.90.11 e 3.1.90.16)	2.400.817,18	2.795,29	2.398.021,89
	<b>TOTAL</b>	<b>2.527.757,11</b>	<b>2.795,29</b>	<b>2.524.961,82</b>

Documento Assinado Digitalmente por: JOAO LUIS FERREIRA FILHO, JOSE CRISTOVAM DA SILVA FILHO  
Assinado em: 07/01/2019 10:44:44  
URL: http://sistemas.pe.gov.br/epp/validaDoc.seam Código do documento: a4dbb485-26a0-04d9-90b6-223583699f1a

# PREFEITURA MUNICIPAL DE LIMOEIRO

11.097.292/0001-49

PC COMENDADOR PESTANA 01 CENTRO LIMOEIRO PE 55700-000

Fone: (81) 3628-9701

07/01/2019  
Página 1 de 50

## Resumo Analítico DÉC. TER/2018

Cód.	T/C	Descrição	Qtd.	Vantagens	Descontos	Líquido
1		SEC DE PLANEJAMENTO, ADMINISTRACAO, TECN -	57	67.182,87	6.858,11	60.324,76
911	O	130. SALARIO	57	67.182,87		
992	O	PENSAO ALIMENTICIA - 13°	1		78,16	
923	E	IRRF - DEC.TERC.	4		62,37	
945	E	PREVIDÊNCIA 13° SALARIO - DIFERENCIADA	54		6.717,58	

<b>SALÁRIO-FAMÍLIA(R\$):</b>	<b>0,00</b>
<b>SALÁRIO-MATERNIDADE(R\$):</b>	<b>0,00</b>
<b>PENSÃO-ALIMENTÍCIA - VANT.(R\$)</b>	<b>0,00</b>

### RESUMO PARA EMPENHO (VALORES ORÇAMENTÁRIOS)

Cód	Descrição	Vantagens	Descontos	Líquido
1	Inativos / Pensionistas (3.1.90.01 e 3.1.90.03)	0,00	0,00	0,00
2	Contrato por Excep. Interesse Público (3.1.90.04 e 3.1.90.34)	0,00	0,00	0,00
3	Efetivos, Eletivos, Comissionados, Função de Confiança, Emprego Público (3.1.90.11 e 3.1.90.16)	67.182,87	78,16	67.104,71
	<b>TOTAL</b>	<b>67.182,87</b>	<b>78,16</b>	<b>67.104,71</b>

Assinado Digitalmente por: JOAO LUIS FERREIRA FILHO  
CPF: 000.000.000-00  
Assinatura: http://stc.ce.tec.pe.gov.br/epv/validadaDoc.seam?codigo\_documento:440bc85-27a0-4e97-60b6-223583699f1a

# PREFEITURA MUNICIPAL DE LIMOEIRO

11.097.292/0001-49

PC COMENDADOR PESTANA 01 CENTRO LIMOEIRO PE 55700-000

Fone: (81) 3628-9701

07/01/2019  
Página 2 de 50

## Resumo Analítico DÉC. TER/2018

Cód.	T/C	Descrição	Qtd.	Vantagens	Descontos	Líquido
2		SEC MUN DE FINANÇAS - EFETIVOS	12	28.531,20	3.403,14	25.128,06
911	O	130. SALARIO	12	28.531,20		
923	E	IRRF - DEC. TERC.	4		1.020,64	
945	E	PREVIDÊNCIA 13º SALARIO - DIFERENCIADA	10		2.382,50	

<b>SALÁRIO-FAMÍLIA(R\$):</b>	<b>0,00</b>
<b>SALÁRIO-MATERNIDADE(R\$):</b>	<b>0,00</b>
<b>PENSÃO-ALIMENTÍCIA - VANT.(R\$)</b>	<b>0,00</b>

### RESUMO PARA EMPENHO (VALORES ORÇAMENTÁRIOS)

Cód	Descrição	Vantagens	Descontos	Líquido
1	Inativos / Pensionistas (3.1.90.01 e 3.1.90.03)	0,00	0,00	0,00
2	Contrato por Excep. Interesse Público (3.1.90.04 e 3.1.90.34)	0,00	0,00	0,00
3	Efetivos, Eletivos, Comissionados, Função de Confiança, Emprego Público (3.1.90.11 e 3.1.90.16)	28.531,20	0,00	28.531,20
	<b>TOTAL</b>	<b>28.531,20</b>	<b>0,00</b>	<b>28.531,20</b>

Documento Assinado Digitalmente por: JOAO LUIS FERREIRA FILHO, JOSE CRISTOVAM DA SILVA FILHO  
 Assinatura: 440bc85-27a0-4e97-60b6-223583699f1a

# PREFEITURA MUNICIPAL DE LIMOEIRO

11.097.292/0001-49

PC COMENDADOR PESTANA 01 CENTRO LIMOEIRO PE 55700-000

Fone: (81) 3628-9701

07/01/2019  
Página 3 de 50

## Resumo Analítico DÉC. TER/2018

Cód.	T/C	Descrição	Qtd.	Vantagens	Descontos	Líquido
3		SEC MUN DE DESENVOLVIMENTO ECONOMICO - EFE	6	7.182,80	790,11	6.392,69
911	O	130. SALARIO	6	7.182,80		
945	E	PREVIDÊNCIA 13º SALARIO - DIFERENCIADA	6		790,11	

<b>SALÁRIO-FAMÍLIA(R\$):</b>	<b>0,00</b>
<b>SALÁRIO-MATERNIDADE(R\$):</b>	<b>0,00</b>
<b>PENSÃO-ALIMENTÍCIA - VANT.(R\$)</b>	<b>0,00</b>

### RESUMO PARA EMPENHO (VALORES ORÇAMENTÁRIOS)

Cód	Descrição	Vantagens	Descontos	Líquido
1	Inativos / Pensionistas (3.1.90.01 e 3.1.90.03)	0,00	0,00	0,00
2	Contrato por Excep. Interesse Público (3.1.90.04 e 3.1.90.34)	0,00	0,00	0,00
3	Efetivos, Eletivos, Comissionados, Função de Confiança, Emprego Público (3.1.90.11 e 3.1.90.16)	7.182,80	0,00	7.182,80
<b>TOTAL</b>		<b>7.182,80</b>	<b>0,00</b>	<b>7.182,80</b>

Documento Assinado Digitalmente por: JOAO LUIS FERREIRA FILHO, JOSE CRISTOVAM DA SILVA FILHO  
 Assinatura: http://ptst.assine.tec.pe.gov.br/epv/validaDoc.shtm?Codigo=1482830

# PREFEITURA MUNICIPAL DE LIMOEIRO

11.097.292/0001-49

PC COMENDADOR PESTANA 01 CENTRO LIMOEIRO PE 55700-000

Fone: (81) 3628-9701

07/01/2019  
Página 4 de 50

## Resumo Analítico DÉC. TER/2018

Cód.	T/C	Descrição	Qtd.	Vantagens	Descontos	Líquido
4		SEC MUN DE INFRA-ESTRUTURA - EFETIVOS	69	79.050,23	8.748,53	70.301,70
911	O	130. SALARIO	69	79.050,23		
992	O	PENSAO ALIMENTICIA - 13°	1		52,94	
945	E	PREVIDÊNCIA 13° SALARIO - DIFERENCIADA	69		8.695,59	

<b>SALÁRIO-FAMÍLIA(R\$):</b>	<b>0,00</b>
<b>SALÁRIO-MATERNIDADE(R\$):</b>	<b>0,00</b>
<b>PENSÃO-ALIMENTÍCIA - VANT.(R\$)</b>	<b>0,00</b>

### RESUMO PARA EMPENHO (VALORES ORÇAMENTÁRIOS)

Cód	Descrição	Vantagens	Descontos	Líquido
1	Inativos / Pensionistas (3.1.90.01 e 3.1.90.03)	0,00	0,00	0,00
2	Contrato por Excep. Interesse Público (3.1.90.04 e 3.1.90.34)	0,00	0,00	0,00
3	Efetivos, Eletivos, Comissionados, Função de Confiança, Emprego Público (3.1.90.11 e 3.1.90.16)	79.050,23	52,94	78.997,29
	<b>TOTAL</b>	<b>79.050,23</b>	<b>52,94</b>	<b>78.997,29</b>

Documento Assinado Digitalmente por: JOAO LUIS FERREIRA FILHO  
 Assinatura: a4d0cb85-27a0-4e97-60b6-223583699f1a

# PREFEITURA MUNICIPAL DE LIMOEIRO

11.097.292/0001-49

PC COMENDADOR PESTANA 01 CENTRO LIMOEIRO PE 55700-000

Fone: (81) 3628-9701

07/01/2019  
Página 5 de 50

## Resumo Analítico DÉC. TER/2018

Cód.	T/C	Descrição	Qtd.	Vantagens	Descontos	Líquido
5		SEC MUN DE SEGURANÇA CIDADÃ E JUSTIÇA - SE	8	14.179,02	1.779,03	12.399,99
911	O	130. SALARIO	8	14.179,02		
923	E	IRRF - DEC.TERC.	1		219,34	
945	E	PREVIDÊNCIA 13º SALARIO - DIFERENCIADA	8		1.559,69	

SALÁRIO-FAMÍLIA(R\$):	0,00
SALÁRIO-MATERNIDADE(R\$):	0,00
PENSÃO-ALIMENTÍCIA - VANT.(R\$)	0,00

### RESUMO PARA EMPENHO (VALORES ORÇAMENTÁRIOS)

Cód	Descrição	Vantagens	Descontos	Líquido
1	Inativos / Pensionistas (3.1.90.01 e 3.1.90.03)	0,00	0,00	0,00
2	Contrato por Excep. Interesse Público (3.1.90.04 e 3.1.90.34)	0,00	0,00	0,00
3	Efetivos, Eletivos, Comissionados, Função de Confiança, Emprego Público (3.1.90.11 e 3.1.90.16)	14.179,02	0,00	14.179,02
	<b>TOTAL</b>	<b>14.179,02</b>	<b>0,00</b>	<b>14.179,02</b>

Assinado Digitalmente por: JOAO LUIS FERREIRA FILHO, JOSE CRISTOVAM DA SILVA FILHO  
Assinatura: http://ptst.assine.tec.pe.gov.br/epv/validadaDoc.seam?codigoDoDocumento: a4dbcb85-27a0-4e97-f0b6-223583699f1a

# PREFEITURA MUNICIPAL DE LIMOEIRO

11.097.292/0001-49

PC COMENDADOR PESTANA 01 CENTRO LIMOEIRO PE 55700-000

Fone: (81) 3628-9701

07/01/2019  
Página 6 de 50

## Resumo Analítico DÉC. TER/2018

Cód.	T/C	Descrição	Qtd.	Vantagens	Descontos	Líquido
8		FUNDEB 40% - EFETIVOS	193	196.304,83	21.958,72	174.346,11
911	O	130. SALARIO	193	196.304,83		
992	O	PENSAO ALIMENTICIA - 13°	1		161,39	
923	E	IRRF - DEC.TERC.	4		319,17	
945	E	PREVIDÊNCIA 13° SALARIO - DIFERENCIADA	192		21.478,16	

<b>SALÁRIO-FAMÍLIA(R\$):</b>	<b>0,00</b>
<b>SALÁRIO-MATERNIDADE(R\$):</b>	<b>0,00</b>
<b>PENSÃO-ALIMENTÍCIA - VANT.(R\$)</b>	<b>0,00</b>

### RESUMO PARA EMPENHO (VALORES ORÇAMENTÁRIOS)

Cód	Descrição	Vantagens	Descontos	Líquido
1	Inativos / Pensionistas (3.1.90.01 e 3.1.90.03)	0,00	0,00	0,00
2	Contrato por Excep. Interesse Público (3.1.90.04 e 3.1.90.34)	0,00	0,00	0,00
3	Efetivos, Eletivos, Comissionados, Função de Confiança, Emprego Público (3.1.90.11 e 3.1.90.16)	196.304,83	161,39	196.143,44
	<b>TOTAL</b>	<b>196.304,83</b>	<b>161,39</b>	<b>196.143,44</b>

Documento Assinado Digitalmente por: JOAO LUIS FERREIRA RIBEIRO FILHO  
 Assinatura: http://stf.ce.tec.pe.gov.br/epv/validadaDoc.seam?codigo\_documento=440bc85-27a0-4e97-60b6-223583699f1a

# PREFEITURA MUNICIPAL DE LIMOEIRO

11.097.292/0001-49

PC COMENDADOR PESTANA 01 CENTRO LIMOEIRO PE 55700-000

Fone: (81) 3628-9701

07/01/2019  
Página 7 de 50

## Resumo Analítico DÉC. TER/2018

Cód.	T/C	Descrição	Qtd.	Vantagens	Descontos	Líquido
9		FUNDEB 60% - EFETIVOS	301	920.332,67	120.952,95	799.379,72
911	O	130. SALARIO	301	920.332,67		
992	O	PENSAO ALIMENTICIA - 13°	1		966,60	
923	E	IRRF - DEC.TERC.	274		25.307,91	
945	E	PREVIDÊNCIA 13° SALARIO - DIFERENCIADA	288		94.678,44	

<b>SALÁRIO-FAMÍLIA(R\$):</b>	<b>0,00</b>
<b>SALÁRIO-MATERNIDADE(R\$):</b>	<b>0,00</b>
<b>PENSÃO-ALIMENTÍCIA - VANT.(R\$)</b>	<b>0,00</b>

### RESUMO PARA EMPENHO (VALORES ORÇAMENTÁRIOS)

Cód	Descrição	Vantagens	Descontos	Líquido
1	Inativos / Pensionistas (3.1.90.01 e 3.1.90.03)	0,00	0,00	0,00
2	Contrato por Excep. Interesse Público (3.1.90.04 e 3.1.90.34)	0,00	0,00	0,00
3	Efetivos, Eletivos, Comissionados, Função de Confiança, Emprego Público (3.1.90.11 e 3.1.90.16)	920.332,67	966,60	919.366,07
	<b>TOTAL</b>	<b>920.332,67</b>	<b>966,60</b>	<b>919.366,07</b>

Assinado Digitalmente por: JOAO LUIS FERREIRA FILHO  
CPF: 000.000.000-00  
Assinatura: 440bc85-27a0-4e97-60b6-223583699f1a

# PREFEITURA MUNICIPAL DE LIMOEIRO

11.097.292/0001-49

PC COMENDADOR PESTANA 01 CENTRO LIMOEIRO PE 55700-000

Fone: (81) 3628-9701

07/01/2019  
Página 8 de 50

## Resumo Analítico DÉC. TER/2018

Cód.	T/C	Descrição	Qtd.	Vantagens	Descontos	Líquido
10		FUNDEB 60% - ENSINO INFANTIL - EFETIVOS	48	129.372,93	15.393,99	113.978,94
911	O	130. SALARIO	48	129.372,93		
923	E	IRRF - DEC. TERC.	42		1.612,78	
945	E	PREVIDÊNCIA 13º SALARIO - DIFERENCIADA	47		13.781,21	

SALÁRIO-FAMÍLIA(R\$):	0,00
SALÁRIO-MATERNIDADE(R\$):	0,00
PENSÃO-ALIMENTÍCIA - VANT.(R\$)	0,00

### RESUMO PARA EMPENHO (VALORES ORÇAMENTÁRIOS)

Cód	Descrição	Vantagens	Descontos	Líquido
1	Inativos / Pensionistas (3.1.90.01 e 3.1.90.03)	0,00	0,00	0,00
2	Contrato por Excep. Interesse Público (3.1.90.04 e 3.1.90.34)	0,00	0,00	0,00
3	Efetivos, Eletivos, Comissionados, Função de Confiança, Emprego Público (3.1.90.11 e 3.1.90.16)	129.372,93	0,00	129.372,93
	<b>TOTAL</b>	<b>129.372,93</b>	<b>0,00</b>	<b>129.372,93</b>

Documento Assinado Digitalmente por: JOAO LUIS FERREIRA FILHO  
 Assinatura: 440bc85-27a0-4e97-60b6-223583699f1a

# PREFEITURA MUNICIPAL DE LIMOEIRO

11.097.292/0001-49

PC COMENDADOR PESTANA 01 CENTRO LIMOEIRO PE 55700-000

Fone: (81) 3628-9701

07/01/2019  
Página 9 de 50

## Resumo Analítico DÉC. TER/2018

Cód.	T/C	Descrição	Qtd.	Vantagens	Descontos	Líquido
11		SEC MUN DE EDUC E ESPORTE - REC PROPRIOS -	37	68.234,08	8.244,38	59.989,70
911	O	130. SALARIO	37	68.234,08		
992	O	PENSAO ALIMENTICIA - 13°	1		116,35	
923	E	IRRF - DEC.TERC.	11		2.133,14	
945	E	PREVIDÊNCIA 13° SALARIO - DIFERENCIADA	34		5.994,89	

<b>SALÁRIO-FAMÍLIA(R\$):</b>	<b>0,00</b>
<b>SALÁRIO-MATERNIDADE(R\$):</b>	<b>0,00</b>
<b>PENSÃO-ALIMENTÍCIA - VANT.(R\$)</b>	<b>0,00</b>

### RESUMO PARA EMPENHO (VALORES ORÇAMENTÁRIOS)

Cód	Descrição	Vantagens	Descontos	Líquido
1	Inativos / Pensionistas (3.1.90.01 e 3.1.90.03)	0,00	0,00	0,00
2	Contrato por Excep. Interesse Público (3.1.90.04 e 3.1.90.34)	0,00	0,00	0,00
3	Efetivos, Eletivos, Comissionados, Função de Confiança, Emprego Público (3.1.90.11 e 3.1.90.16)	68.234,08	116,35	68.117,73
	<b>TOTAL</b>	<b>68.234,08</b>	<b>116,35</b>	<b>68.117,73</b>

Documento Assinado Digitalmente por: JOAO LUIS FERREIRA FILHO  
 Assinatura: 440bc85-27a0-4e97-60b6-223583699f1a

# PREFEITURA MUNICIPAL DE LIMOEIRO

11.097.292/0001-49

PC COMENDADOR PESTANA 01 CENTRO LIMOEIRO PE 55700-000

Fone: (81) 3628-9701

07/01/2019  
Página 11 de 50

## Resumo Analítico DÉC. TER/2018

Cód.	T/C	Descrição	Qtd.	Vantagens	Descontos	Líquido
13		SEC DE PLANEJAMENTO, ADMINISTRACAO, TECN -	43	72.269,79	1.832,85	70.436,94
911	O	130. SALARIO	43	72.269,79		
923	E	IRRF - DEC.TERC.	9		1.832,85	

<b>SALÁRIO-FAMÍLIA(R\$):</b>	<b>0,00</b>
<b>SALÁRIO-MATERNIDADE(R\$):</b>	<b>0,00</b>
<b>PENSÃO-ALIMENTÍCIA - VANT.(R\$)</b>	<b>0,00</b>

### RESUMO PARA EMPENHO (VALORES ORÇAMENTÁRIOS)

Cód	Descrição	Vantagens	Descontos	Líquido
1	Inativos / Pensionistas (3.1.90.01 e 3.1.90.03)	0,00	0,00	0,00
2	Contrato por Excep. Interesse Público (3.1.90.04 e 3.1.90.34)	0,00	0,00	0,00
3	Efetivos, Eletivos, Comissionados, Função de Confiança, Emprego Público (3.1.90.11 e 3.1.90.16)	72.269,79	0,00	72.269,79
	<b>TOTAL</b>	<b>72.269,79</b>	<b>0,00</b>	<b>72.269,79</b>

Documento assinado digitalmente por: JOAO LUIS FERREIRA DA SILVA FILHO, JOSE CRISTOVAM DA SILVA FILHO  
 Assinatura: https://brasil.assinatura.gov.br/pe/pp/validaDoc?semCodigoDocumento:440bc85-27a0-4e97-60b6-223583699f1a

# PREFEITURA MUNICIPAL DE LIMOEIRO

11.097.292/0001-49

PC COMENDADOR PESTANA 01 CENTRO LIMOEIRO PE 55700-000

Fone: (81) 3628-9701

## Resumo Analítico DÉC. TER/2018

07/01/2019  
Página 12 de 50

Cód.	T/C	Descrição	Qtd.	Vantagens	Descontos	Líquido
14		SEC DE PLANEJAMENTO, ADMINISTRACAO, TECN -	23	19.749,21	0,00	19.749,21
911	0	130. SALARIO	23	19.749,21		

SALÁRIO-FAMÍLIA(R\$):	0,00
SALÁRIO-MATERNIDADE(R\$):	0,00
PENSÃO-ALIMENTÍCIA - VANT.(R\$)	0,00

### RESUMO PARA EMPENHO (VALORES ORÇAMENTÁRIOS)

Cód	Descrição	Vantagens	Descontos	Líquido
1	Inativos / Pensionistas (3.1.90.01 e 3.1.90.03)	0,00	0,00	0,00
2	Contrato por Excep. Interesse Público (3.1.90.04 e 3.1.90.34)	0,00	0,00	0,00
3	Efetivos, Eletivos, Comissionados, Função de Confiança, Emprego Público (3.1.90.11 e 3.1.90.16)	19.749,21	0,00	19.749,21
<b>TOTAL</b>		<b>19.749,21</b>	<b>0,00</b>	<b>19.749,21</b>

Documento Assinado Digitalmente por: JOAO LUIS FERREIRA FILHO, JOSE CRISTOVAM DA SILVA FILHO  
 Assinatura: http://www.pe.gov.br/epm/validaDoc.seam?odid=do\_documento:440bc85-27a0-4e97-b0b6-223583699f1a

# PREFEITURA MUNICIPAL DE LIMOEIRO

11.097.292/0001-49

PC COMENDADOR PESTANA 01 CENTRO LIMOEIRO PE 55700-000

Fone: (81) 3628-9701

07/01/2019  
Página 13 de 50

## Resumo Analítico DÉC. TER/2018

Cód.	T/C	Descrição	Qtd.	Vantagens	Descontos	Líquido
15		SEC MUN DE CULTURA E JUVENTUDE - CONT EMER	5	4.054,50	324,36	3.730,14
911	O	130. SALARIO	5	4.054,50		
922	E	PREVIDÊNCIA 13º SALARIO - RGPS	5		324,36	

<b>SALÁRIO-FAMÍLIA(R\$):</b>	<b>0,00</b>
<b>SALÁRIO-MATERNIDADE(R\$):</b>	<b>0,00</b>
<b>PENSÃO-ALIMENTÍCIA - VANT.(R\$)</b>	<b>0,00</b>

### RESUMO PARA EMPENHO (VALORES ORÇAMENTÁRIOS)

Cód	Descrição	Vantagens	Descontos	Líquido
1	Inativos / Pensionistas (3.1.90.01 e 3.1.90.03)	0,00	0,00	0,00
2	Contrato por Excep. Interesse Público (3.1.90.04 e 3.1.90.34)	4.054,50	0,00	4.054,50
3	Efetivos, Eletivos, Comissionados, Função de Confiança, Emprego Público (3.1.90.11 e 3.1.90.16)	0,00	0,00	0,00
<b>TOTAL</b>		<b>4.054,50</b>	<b>0,00</b>	<b>4.054,50</b>

Documento Assinado Digitalmente por: JOAO LUIS BENEDETTI FILHO, JOSE CRISTOVAM DA SILVA FILHO  
 Assinado em: 07/01/2019  
 Documento: a4d0cb85-27a0-4e97-b0b6-223583699f1a

# PREFEITURA MUNICIPAL DE LIMOEIRO

11.097.292/0001-49

PC COMENDADOR PESTANA 01 CENTRO LIMOEIRO PE 55700-000

Fone: (81) 3628-9701

07/01/2019  
Página 15 de 50

## Resumo Analítico DÉC. TER/2018

Cód.	T/C	Descrição	Qtd.	Vantagens	Descontos	Líquido
18		SEC MUN DE INFRA-ESTRUTURA - LIMPEZA URBAN	7	8.248,00	907,28	7.340,72
911	O	130. SALARIO	7	8.248,00		
945	E	PREVIDÊNCIA 13º SALARIO - DIFERENCIADA	7		907,28	

<b>SALÁRIO-FAMÍLIA(R\$):</b>	<b>0,00</b>
<b>SALÁRIO-MATERNIDADE(R\$):</b>	<b>0,00</b>
<b>PENSÃO-ALIMENTÍCIA - VANT.(R\$)</b>	<b>0,00</b>

### RESUMO PARA EMPENHO (VALORES ORÇAMENTÁRIOS)

Cód	Descrição	Vantagens	Descontos	Líquido
1	Inativos / Pensionistas (3.1.90.01 e 3.1.90.03)	0,00	0,00	0,00
2	Contrato por Excep. Interesse Público (3.1.90.04 e 3.1.90.34)	0,00	0,00	0,00
3	Efetivos, Eletivos, Comissionados, Função de Confiança, Emprego Público (3.1.90.11 e 3.1.90.16)	8.248,00	0,00	8.248,00
	<b>TOTAL</b>	<b>8.248,00</b>	<b>0,00</b>	<b>8.248,00</b>

Documento assinado digitalmente por: JOAO LUIS FERREIRA JUNIOR  
 Assinatura: http://stf.ce.tec.pe.gov.br/epv/validaDoc.shtm?CodigoDocumento=440bc85-27a0-4e97-50b6-223583699f1a

# PREFEITURA MUNICIPAL DE LIMOEIRO

11.097.292/0001-49

PC COMENDADOR PESTANA 01 CENTRO LIMOEIRO PE 55700-000

Fone: (81) 3628-9701

07/01/2019  
Página 16 de 50

## Resumo Analítico DÉC. TER/2018

Cód.	T/C	Descrição	Qtd.	Vantagens	Descontos	Líquido
19		GABINETE DO PREFEITO - CONTROLE INTERNO -	1	2.000,00	220,00	1.780,00
911	O	130. SALARIO	1	2.000,00		
945	E	PREVIDÊNCIA 13º SALARIO - DIFERENCIADA	1		220,00	

<b>SALÁRIO-FAMÍLIA(R\$):</b>	<b>0,00</b>
<b>SALÁRIO-MATERNIDADE(R\$):</b>	<b>0,00</b>
<b>PENSÃO-ALIMENTÍCIA - VANT.(R\$)</b>	<b>0,00</b>

### RESUMO PARA EMPENHO (VALORES ORÇAMENTÁRIOS)

Cód	Descrição	Vantagens	Descontos	Líquido
1	Inativos / Pensionistas (3.1.90.01 e 3.1.90.03)	0,00	0,00	0,00
2	Contrato por Excep. Interesse Público (3.1.90.04 e 3.1.90.34)	0,00	0,00	0,00
3	Efetivos, Eletivos, Comissionados, Função de Confiança, Emprego Público (3.1.90.11 e 3.1.90.16)	2.000,00	0,00	2.000,00
	<b>TOTAL</b>	<b>2.000,00</b>	<b>0,00</b>	<b>2.000,00</b>

Documento assinado digitalmente por: JOAO LUIS FERREIRA JUNIOR  
 Assinatura: 440bc85-27a0-4e97-50b6-223583699f1a  
 Documento: 440bc85-27a0-4e97-50b6-223583699f1a

# PREFEITURA MUNICIPAL DE LIMOEIRO

11.097.292/0001-49

PC COMENDADOR PESTANA 01 CENTRO LIMOEIRO PE 55700-000

Fone: (81) 3628-9701

07/01/2019  
Página 17 de 50

## Resumo Analítico DÉC. TER/2018

Cód.	T/C	Descrição	Qtd.	Vantagens	Descontos	Líquido
20		SEC MUN DE SEGURANÇA CIDADÃ E JUSTIÇA - GU	53	94.162,74	12.679,82	81.482,92
911	O	130. SALARIO	53	94.162,74		
992	O	PENSAO ALIMENTICIA - 13°	5		2.311,21	
923	E	IRRF - DEC.TERC.	1		10,73	
945	E	PREVIDÊNCIA 13° SALARIO - DIFERENCIADA	53		10.357,88	

<b>SALÁRIO-FAMÍLIA(R\$):</b>	<b>0,00</b>
<b>SALÁRIO-MATERNIDADE(R\$):</b>	<b>0,00</b>
<b>PENSÃO-ALIMENTÍCIA - VANT.(R\$)</b>	<b>0,00</b>

### RESUMO PARA EMPENHO (VALORES ORÇAMENTÁRIOS)

Cód	Descrição	Vantagens	Descontos	Líquido
1	Inativos / Pensionistas (3.1.90.01 e 3.1.90.03)	0,00	0,00	0,00
2	Contrato por Excep. Interesse Público (3.1.90.04 e 3.1.90.34)	0,00	0,00	0,00
3	Efetivos, Eletivos, Comissionados, Função de Confiança, Emprego Público (3.1.90.11 e 3.1.90.16)	94.162,74	2.311,21	91.851,53
	<b>TOTAL</b>	<b>94.162,74</b>	<b>2.311,21</b>	<b>91.851,53</b>

Documento Assinado Digitalmente por: JOAO LUIS FERREIRA FILHO  
 Assinatura: 440bc85-27a0-4e97-60b6-223583699f1a

# PREFEITURA MUNICIPAL DE LIMOEIRO

11.097.292/0001-49

PC COMENDADOR PESTANA 01 CENTRO LIMOEIRO PE 55700-000

Fone: (81) 3628-9701

07/01/2019  
Página 19 de 50

## Resumo Analítico DÉC. TER/2018

Cód.	T/C	Descrição	Qtd.	Vantagens	Descontos	Líquido
22		SEC MUN DE DESENVOLVIMENTO ECONOMICO - COM	5	15.116,66	2.458,48	12.658,18
911	O	130. SALARIO	5	15.116,66		
922	E	PREVIDÊNCIA 13º SALARIO - RGPS	5		1.205,87	
923	E	IRRF - DEC.TERC.	2		1.252,61	

<b>SALÁRIO-FAMÍLIA(R\$):</b>	<b>0,00</b>
<b>SALÁRIO-MATERNIDADE(R\$):</b>	<b>0,00</b>
<b>PENSÃO-ALIMENTÍCIA - VANT.(R\$)</b>	<b>0,00</b>

### RESUMO PARA EMPENHO (VALORES ORÇAMENTÁRIOS)

Cód	Descrição	Vantagens	Descontos	Líquido
1	Inativos / Pensionistas (3.1.90.01 e 3.1.90.03)	0,00	0,00	0,00
2	Contrato por Excep. Interesse Público (3.1.90.04 e 3.1.90.34)	0,00	0,00	0,00
3	Efetivos, Eletivos, Comissionados, Função de Confiança, Emprego Público (3.1.90.11 e 3.1.90.16)	15.116,66	0,00	15.116,66
	<b>TOTAL</b>	<b>15.116,66</b>	<b>0,00</b>	<b>15.116,66</b>

Assinado Digitalmente por: JOAO LUIS FERREIRA FILHO  
CPF: 00000000000  
DocId: 440bc85-27a0-4e97-60b6-223583699f1a

# PREFEITURA MUNICIPAL DE LIMOEIRO

11.097.292/0001-49

PC COMENDADOR PESTANA 01 CENTRO LIMOEIRO PE 55700-000

Fone: (81) 3628-9701

07/01/2019  
Página 22 de 50

## Resumo Analítico DÉC. TER/2018

Cód.	T/C	Descrição	Qtd.	Vantagens	Descontos	Líquido
28		SEC MUN DE EDUC E ESPORTE - COMISSIONADOS	8	21.741,66	3.569,92	18.171,74
911	O	130. SALARIO	8	21.741,66		
922	E	PREVIDÊNCIA 13º SALARIO - RGPS	8		1.806,46	
923	E	IRRF - DEC. TERC.	3		1.763,46	

<b>SALÁRIO-FAMÍLIA(R\$):</b>	<b>0,00</b>
<b>SALÁRIO-MATERNIDADE(R\$):</b>	<b>0,00</b>
<b>PENSÃO-ALIMENTÍCIA - VANT.(R\$)</b>	<b>0,00</b>

### RESUMO PARA EMPENHO (VALORES ORÇAMENTÁRIOS)

Cód	Descrição	Vantagens	Descontos	Líquido
1	Inativos / Pensionistas (3.1.90.01 e 3.1.90.03)	0,00	0,00	0,00
2	Contrato por Excep. Interesse Público (3.1.90.04 e 3.1.90.34)	0,00	0,00	0,00
3	Efetivos, Eletivos, Comissionados, Função de Confiança, Emprego Público (3.1.90.11 e 3.1.90.16)	21.741,66	0,00	21.741,66
	<b>TOTAL</b>	<b>21.741,66</b>	<b>0,00</b>	<b>21.741,66</b>

Documento Assinado Digitalmente por: JOAO LUIS FERREIRA FILHO, JOSE CRISTOVAM DA SILVA FILHO  
Assinatura: 440bc85-27a0-4e97-60b6-223583699f1a

# PREFEITURA MUNICIPAL DE LIMOEIRO

11.097.292/0001-49

PC COMENDADOR PESTANA 01 CENTRO LIMOEIRO PE 55700-000

Fone: (81) 3628-9701

07/01/2019  
Página 23 de 50

## Resumo Analítico DÉC. TER/2018

Cód.	T/C	Descrição	Qtd.	Vantagens	Descontos	Líquido
29		SEC MUN DE TURISMO E LAZER - COMISSIONADOS	1	7.500,00	1.486,98	6.013,02
911	O	130. SALARIO	1	7.500,00		
922	E	PREVIDÊNCIA 13º SALARIO - RGPS	1		621,04	
923	E	IRRF - DEC.TERC.	1		865,94	

<b>SALÁRIO-FAMÍLIA(R\$):</b>	<b>0,00</b>
<b>SALÁRIO-MATERNIDADE(R\$):</b>	<b>0,00</b>
<b>PENSÃO-ALIMENTÍCIA - VANT.(R\$)</b>	<b>0,00</b>

### RESUMO PARA EMPENHO (VALORES ORÇAMENTÁRIOS)

Cód	Descrição	Vantagens	Descontos	Líquido
1	Inativos / Pensionistas (3.1.90.01 e 3.1.90.03)	0,00	0,00	0,00
2	Contrato por Excep. Interesse Público (3.1.90.04 e 3.1.90.34)	0,00	0,00	0,00
3	Efetivos, Eletivos, Comissionados, Função de Confiança, Emprego Público (3.1.90.11 e 3.1.90.16)	7.500,00	0,00	7.500,00
	<b>TOTAL</b>	<b>7.500,00</b>	<b>0,00</b>	<b>7.500,00</b>

Documento Assinado Digitalmente por: JOAO LUIS FERREIRA FILHO, JOSE CRISTOVAM DA SILVA FILHO  
 Assinatura: https://brasil.assinatura.gov.br/validar/validarDocumento.aspx?CodigoDocumento=440bc85-27a0-4e97-60b6-223583699f1a

# PREFEITURA MUNICIPAL DE LIMOEIRO

11.097.292/0001-49

PC COMENDADOR PESTANA 01 CENTRO LIMOEIRO PE 55700-000

Fone: (81) 3628-9701

07/01/2019  
Página 24 de 50

## Resumo Analítico DÉC. TER/2018

Cód.	T/C	Descrição	Qtd.	Vantagens	Descontos	Líquido
31		SEC MUN DE SEGURANÇA CIDADÃ E JUSTIÇA - CO	2	3.708,33	317,75	3.390,58
911	O	130. SALARIO	2	3.708,33		
922	E	PREVIDÊNCIA 13º SALARIO - RGPS	2		317,75	

<b>SALÁRIO-FAMÍLIA(R\$):</b>	<b>0,00</b>
<b>SALÁRIO-MATERNIDADE(R\$):</b>	<b>0,00</b>
<b>PENSÃO-ALIMENTÍCIA - VANT.(R\$)</b>	<b>0,00</b>

### RESUMO PARA EMPENHO (VALORES ORÇAMENTÁRIOS)

Cód	Descrição	Vantagens	Descontos	Líquido
1	Inativos / Pensionistas (3.1.90.01 e 3.1.90.03)	0,00	0,00	0,00
2	Contrato por Excep. Interesse Público (3.1.90.04 e 3.1.90.34)	0,00	0,00	0,00
3	Efetivos, Eletivos, Comissionados, Função de Confiança, Emprego Público (3.1.90.11 e 3.1.90.16)	3.708,33	0,00	3.708,33
	<b>TOTAL</b>	<b>3.708,33</b>	<b>0,00</b>	<b>3.708,33</b>

Documento Assinado Digitalmente por: JOAO LUIS FERREIRA FILHO, JOSE CRISTOVAM DA SILVA FILHO  
 Assinatura: http://www.pe.gov.br/epm/validaDoc.aspx?CodigoDocumento: a4dbcb85-27a0-4e97-b0b6-223583699f1a

# PREFEITURA MUNICIPAL DE LIMOEIRO

11.097.292/0001-49

PC COMENDADOR PESTANA 01 CENTRO LIMOEIRO PE 55700-000

Fone: (81) 3628-9701

07/01/2019  
Página 25 de 50

## Resumo Analítico DÉC. TER/2018

Cód.	T/C	Descrição	Qtd.	Vantagens	Descontos	Líquido
32		SEC MUN DE INFRA-ESTRUTURA - COMISSIONADOS	15	40.661,66	6.073,24	34.588,42
911	O	130. SALARIO	15	40.661,66		
992	O	PENSAO ALIMENTICIA - 13°	1		400,00	
922	E	PREVIDÊNCIA 13° SALARIO - RGPS	15		3.644,42	
923	E	IRRF - DEC.TERC.	8		2.028,82	

<b>SALÁRIO-FAMÍLIA(R\$):</b>	<b>0,00</b>
<b>SALÁRIO-MATERNIDADE(R\$):</b>	<b>0,00</b>
<b>PENSÃO-ALIMENTÍCIA - VANT.(R\$)</b>	<b>0,00</b>

### RESUMO PARA EMPENHO (VALORES ORÇAMENTÁRIOS)

Cód	Descrição	Vantagens	Descontos	Líquido
1	Inativos / Pensionistas (3.1.90.01 e 3.1.90.03)	0,00	0,00	0,00
2	Contrato por Excep. Interesse Público (3.1.90.04 e 3.1.90.34)	0,00	0,00	0,00
3	Efetivos, Eletivos, Comissionados, Função de Confiança, Emprego Público (3.1.90.11 e 3.1.90.16)	40.661,66	400,00	40.261,66
	<b>TOTAL</b>	<b>40.661,66</b>	<b>400,00</b>	<b>40.261,66</b>

Documento Assinado Digitalmente por: JOAO LUIS FERREIRA FILHO  
 Assinatura: http://stf.ce.tec.pe.gov.br/epv/validaDoc.seam?codigo\_documento:440bc85-27a0-4e97-60b6-223583699f1a

# PREFEITURA MUNICIPAL DE LIMOEIRO

11.097.292/0001-49

PC COMENDADOR PESTANA 01 CENTRO LIMOEIRO PE 55700-000

Fone: (81) 3628-9701

07/01/2019  
Página 26 de 50

## Resumo Analítico DÉC. TER/2018

Cód.	T/C	Descrição	Qtd.	Vantagens	Descontos	Líquido
33		FUNDEB 60% - CONT EMERGENCIAL	134	132.741,89	10.860,29	121.881,60
911	O	130. SALARIO	134	132.741,89		
992	O	PENSAO ALIMENTICIA - 13°	1		200,34	
922	E	PREVIDÊNCIA 13° SALARIO - RGPS	134		10.659,95	

<b>SALÁRIO-FAMÍLIA(R\$):</b>	<b>0,00</b>
<b>SALÁRIO-MATERNIDADE(R\$):</b>	<b>0,00</b>
<b>PENSÃO-ALIMENTÍCIA - VANT.(R\$)</b>	<b>0,00</b>

### RESUMO PARA EMPENHO (VALORES ORÇAMENTÁRIOS)

Cód	Descrição	Vantagens	Descontos	Líquido
1	Inativos / Pensionistas (3.1.90.01 e 3.1.90.03)	0,00	0,00	0,00
2	Contrato por Excep. Interesse Público (3.1.90.04 e 3.1.90.34)	0,00	0,00	0,00
3	Efetivos, Eletivos, Comissionados, Função de Confiança, Emprego Público (3.1.90.11 e 3.1.90.16)	132.741,89	200,34	132.541,55
	<b>TOTAL</b>	<b>132.741,89</b>	<b>200,34</b>	<b>132.541,55</b>

Documento Assinado Digitalmente por: JOAO LUIS FERREIRA FILHO, JOSE CRISTOVAM DA SILVA FILHO  
 Assinatura: 440bc85-27a0-4e97-60b6-223583699f1a

# PREFEITURA MUNICIPAL DE LIMOEIRO

11.097.292/0001-49

PC COMENDADOR PESTANA 01 CENTRO LIMOEIRO PE 55700-000

Fone: (81) 3628-9701

07/01/2019  
Página 27 de 50

## Resumo Analítico DÉC. TER/2018

Cód.	T/C	Descrição	Qtd.	Vantagens	Descontos	Líquido
34		SEC MUN DE INFRA-ESTRUTURA - CONT EMERGENC	131	120.432,79	9.796,37	110.636,42
911	O	130. SALARIO	131	120.432,79		
992	O	PENSAO ALIMENTICIA - 13°	1		143,10	
922	E	PREVIDÊNCIA 13° SALARIO - RGPS	131		9.653,27	

<b>SALÁRIO-FAMÍLIA(R\$):</b>	<b>0,00</b>
<b>SALÁRIO-MATERNIDADE(R\$):</b>	<b>0,00</b>
<b>PENSÃO-ALIMENTÍCIA - VANT.(R\$)</b>	<b>0,00</b>

### RESUMO PARA EMPENHO (VALORES ORÇAMENTÁRIOS)

Cód	Descrição	Vantagens	Descontos	Líquido
1	Inativos / Pensionistas (3.1.90.01 e 3.1.90.03)	0,00	0,00	0,00
2	Contrato por Excep. Interesse Público (3.1.90.04 e 3.1.90.34)	79.386,23	143,10	79.243,13
3	Efetivos, Eletivos, Comissionados, Função de Confiança, Emprego Público (3.1.90.11 e 3.1.90.16)	41.046,56	0,00	41.046,56
	<b>TOTAL</b>	<b>120.432,79</b>	<b>143,10</b>	<b>120.289,69</b>

Documento Assinado Digitalmente por: JOAO LUIS FERREIRA FILHO, JOSE CRISTOVAM DA SILVA FILHO  
 Assinatura: 440bc85-27a0-4e97-60b6-223583699f1a

# PREFEITURA MUNICIPAL DE LIMOEIRO

11.097.292/0001-49

PC COMENDADOR PESTANA 01 CENTRO LIMOEIRO PE 55700-000

Fone: (81) 3628-9701

07/01/2019  
Página 28 de 50

## Resumo Analítico DÉC. TER/2018

Cód.	T/C	Descrição	Qtd.	Vantagens	Descontos	Líquido
36		SEC MUN DE EDUC E ESPORTE - REC PROPRIOS -	32	25.904,30	2.072,34	23.831,96
911	O	130. SALARIO	32	25.904,30		
922	E	PREVIDÊNCIA 13º SALARIO - RGPS	32		2.072,34	

<b>SALÁRIO-FAMÍLIA(R\$):</b>	<b>0,00</b>
<b>SALÁRIO-MATERNIDADE(R\$):</b>	<b>0,00</b>
<b>PENSÃO-ALIMENTÍCIA - VANT.(R\$)</b>	<b>0,00</b>

### RESUMO PARA EMPENHO (VALORES ORÇAMENTÁRIOS)

Cód	Descrição	Vantagens	Descontos	Líquido
1	Inativos / Pensionistas (3.1.90.01 e 3.1.90.03)	0,00	0,00	0,00
2	Contrato por Excep. Interesse Público (3.1.90.04 e 3.1.90.34)	11.281,17	0,00	11.281,17
3	Efetivos, Eletivos, Comissionados, Função de Confiança, Emprego Público (3.1.90.11 e 3.1.90.16)	14.623,13	0,00	14.623,13
	<b>TOTAL</b>	<b>25.904,30</b>	<b>0,00</b>	<b>25.904,30</b>

Documento Assinado Digitalmente por: JOAO LUIS FERREIRA FILHO, JOSE CRISTOVAM DA SILVA FILHO  
 Assinatura: 440bc85-27a0-4e97-50b6-223583699f1a

# PREFEITURA MUNICIPAL DE LIMOEIRO

11.097.292/0001-49

PC COMENDADOR PESTANA 01 CENTRO LIMOEIRO PE 55700-000

Fone: (81) 3628-9701

07/01/2019  
Página 29 de 50

## Resumo Analítico DÉC. TER/2018

Cód.	T/C	Descrição	Qtd.	Vantagens	Descontos	Líquido
37		SEC DE PLANEJAMENTO, ADMINISTRACAO, TECN -	26	23.369,13	1.889,53	21.479,60
911	O	130. SALARIO	26	23.369,13		
922	E	PREVIDÊNCIA 13º SALARIO - RGPS	26		1.889,53	

<b>SALÁRIO-FAMÍLIA(R\$):</b>	<b>0,00</b>
<b>SALÁRIO-MATERNIDADE(R\$):</b>	<b>0,00</b>
<b>PENSÃO-ALIMENTÍCIA - VANT.(R\$)</b>	<b>0,00</b>

### RESUMO PARA EMPENHO (VALORES ORÇAMENTÁRIOS)

Cód	Descrição	Vantagens	Descontos	Líquido
1	Inativos / Pensionistas (3.1.90.01 e 3.1.90.03)	0,00	0,00	0,00
2	Contrato por Excep. Interesse Público (3.1.90.04 e 3.1.90.34)	18.146,00	0,00	18.146,00
3	Efetivos, Eletivos, Comissionados, Função de Confiança, Emprego Público (3.1.90.11 e 3.1.90.16)	5.223,13	0,00	5.223,13
	<b>TOTAL</b>	<b>23.369,13</b>	<b>0,00</b>	<b>23.369,13</b>

Documento Assinado Digitalmente por: JOAO LUIS FERREIRA FILHO, JOSE CRISTOVAM DA SILVA FILHO  
 Assinatura: 440bc85-27a0-4e97-50b6-223583699f1a  
 Documento: 440bc85-27a0-4e97-50b6-223583699f1a

# PREFEITURA MUNICIPAL DE LIMOEIRO

11.097.292/0001-49

PC COMENDADOR PESTANA 01 CENTRO LIMOEIRO PE 55700-000

Fone: (81) 3628-9701

07/01/2019  
Página 30 de 50

## Resumo Analítico DÉC. TER/2018

Cód.	T/C	Descrição	Qtd.	Vantagens	Descontos	Líquido
38		SEC MUN DE FINANÇAS - CONT EMERGENCIAL	2	1.908,00	152,64	1.755,36
911	O	130. SALARIO	2	1.908,00		
922	E	PREVIDÊNCIA 13º SALARIO - RGPS	2		152,64	

<b>SALÁRIO-FAMÍLIA(R\$):</b>	<b>0,00</b>
<b>SALÁRIO-MATERNIDADE(R\$):</b>	<b>0,00</b>
<b>PENSÃO-ALIMENTÍCIA - VANT.(R\$)</b>	<b>0,00</b>

### RESUMO PARA EMPENHO (VALORES ORÇAMENTÁRIOS)

Cód	Descrição	Vantagens	Descontos	Líquido
1	Inativos / Pensionistas (3.1.90.01 e 3.1.90.03)	0,00	0,00	0,00
2	Contrato por Excep. Interesse Público (3.1.90.04 e 3.1.90.34)	1.908,00	0,00	1.908,00
3	Efetivos, Eletivos, Comissionados, Função de Confiança, Emprego Público (3.1.90.11 e 3.1.90.16)	0,00	0,00	0,00
<b>TOTAL</b>		<b>1.908,00</b>	<b>0,00</b>	<b>1.908,00</b>

Documento assinado digitalmente por: JOAO LUIS FERREIRA JUNIOR  
 Assinatura: 440bc85-27a0-4e97-50b6-223583699f1a  
 Documento: 440bc85-27a0-4e97-50b6-223583699f1a

# PREFEITURA MUNICIPAL DE LIMOEIRO

11.097.292/0001-49

PC COMENDADOR PESTANA 01 CENTRO LIMOEIRO PE 55700-000

Fone: (81) 3628-9701

07/01/2019  
Página 31 de 50

## Resumo Analítico DÉC. TER/2018

Cód.	T/C	Descrição	Qtd.	Vantagens	Descontos	Líquido
39		SEC MUN DE SEGURANÇA CIDADÃ E JUSTIÇA - CO	19	17.172,00	1.373,76	15.798,24
911	O	130. SALARIO	19	17.172,00		
922	E	PREVIDÊNCIA 13º SALARIO - RGPS	19		1.373,76	

<b>SALÁRIO-FAMÍLIA(R\$):</b>	<b>0,00</b>
<b>SALÁRIO-MATERNIDADE(R\$):</b>	<b>0,00</b>
<b>PENSÃO-ALIMENTÍCIA - VANT.(R\$)</b>	<b>0,00</b>

### RESUMO PARA EMPENHO (VALORES ORÇAMENTÁRIOS)

Cód	Descrição	Vantagens	Descontos	Líquido
1	Inativos / Pensionistas (3.1.90.01 e 3.1.90.03)	0,00	0,00	0,00
2	Contrato por Excep. Interesse Público (3.1.90.04 e 3.1.90.34)	17.172,00	0,00	17.172,00
3	Efetivos, Eletivos, Comissionados, Função de Confiança, Emprego Público (3.1.90.11 e 3.1.90.16)	0,00	0,00	0,00
	<b>TOTAL</b>	<b>17.172,00</b>	<b>0,00</b>	<b>17.172,00</b>

Documento Assinado Digitalmente por: JOAO LUIS FERREIRA FILHO, JOSE CRISTOVAM DA SILVA FILHO  
 Assinatura: http://www.tribe.pe.gov.br/pp/validaDocumentoSemCodigo

# PREFEITURA MUNICIPAL DE LIMOEIRO

11.097.292/0001-49

PC COMENDADOR PESTANA 01 CENTRO LIMOEIRO PE 55700-000

Fone: (81) 3628-9701

07/01/2019  
Página 32 de 50

## Resumo Analítico DÉC. TER/2018

Cód.	T/C	Descrição	Qtd.	Vantagens	Descontos	Líquido
40		FUNDEB 40% - CELETISTAS	2	1.908,00	152,64	1.755,36
911	O	130. SALARIO	2	1.908,00		
922	E	PREVIDÊNCIA 13º SALARIO - RGPS	2		152,64	

<b>SALÁRIO-FAMÍLIA(R\$):</b>	<b>0,00</b>
<b>SALÁRIO-MATERNIDADE(R\$):</b>	<b>0,00</b>
<b>PENSÃO-ALIMENTÍCIA - VANT.(R\$)</b>	<b>0,00</b>

### RESUMO PARA EMPENHO (VALORES ORÇAMENTÁRIOS)

Cód	Descrição	Vantagens	Descontos	Líquido
1	Inativos / Pensionistas (3.1.90.01 e 3.1.90.03)	0,00	0,00	0,00
2	Contrato por Excep. Interesse Público (3.1.90.04 e 3.1.90.34)	0,00	0,00	0,00
3	Efetivos, Eletivos, Comissionados, Função de Confiança, Emprego Público (3.1.90.11 e 3.1.90.16)	1.908,00	0,00	1.908,00
<b>TOTAL</b>		<b>1.908,00</b>	<b>0,00</b>	<b>1.908,00</b>

Assinado Digitalmente por: JOAO LUIS FERREIRA DA SILVA FILHO, JOSE CRISTOVAM DA SILVA FILHO  
Assinatura: http://www.pe.gov.br/epm/validaDoc.aspx?CodigoDocumento: 440bc85-27a0-4e97-50b6-223583699f1a

# PREFEITURA MUNICIPAL DE LIMOEIRO

11.097.292/0001-49

PC COMENDADOR PESTANA 01 CENTRO LIMOEIRO PE 55700-000

Fone: (81) 3628-9701

07/01/2019  
Página 33 de 50

## Resumo Analítico DÉC. TER/2018

Cód.	T/C	Descrição	Qtd.	Vantagens	Descontos	Líquido
41		FUNDEB 60% - CELETISTAS	16	53.551,33	6.942,49	46.608,84
911	O	130. SALARIO	16	53.551,33		
922	E	PREVIDÊNCIA 13º SALARIO - RGPS	15		5.199,20	
923	E	IRRF - DEC. TERC.	16		1.743,29	

<b>SALÁRIO-FAMÍLIA(R\$):</b>	<b>0,00</b>
<b>SALÁRIO-MATERNIDADE(R\$):</b>	<b>0,00</b>
<b>PENSÃO-ALIMENTÍCIA - VANT.(R\$)</b>	<b>0,00</b>

### RESUMO PARA EMPENHO (VALORES ORÇAMENTÁRIOS)

Cód	Descrição	Vantagens	Descontos	Líquido
1	Inativos / Pensionistas (3.1.90.01 e 3.1.90.03)	0,00	0,00	0,00
2	Contrato por Excep. Interesse Público (3.1.90.04 e 3.1.90.34)	0,00	0,00	0,00
3	Efetivos, Eletivos, Comissionados, Função de Confiança, Emprego Público (3.1.90.11 e 3.1.90.16)	53.551,33	0,00	53.551,33
	<b>TOTAL</b>	<b>53.551,33</b>	<b>0,00</b>	<b>53.551,33</b>

Documento Assinado Digitalmente por: JOAO LUIS FERREIRA FILHO - JOSE CRISTOVAM DA SILVA FILHO  
 Assinatura: 440bc85-27a0-4e97-60b6-223583699f1a

# PREFEITURA MUNICIPAL DE LIMOEIRO

11.097.292/0001-49

PC COMENDADOR PESTANA 01 CENTRO LIMOEIRO PE 55700-000

Fone: (81) 3628-9701

07/01/2019  
Página 38 de 50

## Resumo Analítico DÉC. TER/2018

Cód.	T/C	Descrição	Qtd.	Vantagens	Descontos	Líquido
46		SEC MUN DE FINANCAS - CELETISTAS	1	954,00	76,32	877,68
911	O	130. SALARIO	1	954,00		
922	E	PREVIDÊNCIA 13º SALARIO - RGPS	1		76,32	

<b>SALÁRIO-FAMÍLIA(R\$):</b>	<b>0,00</b>
<b>SALÁRIO-MATERNIDADE(R\$):</b>	<b>0,00</b>
<b>PENSÃO-ALIMENTÍCIA - VANT.(R\$)</b>	<b>0,00</b>

### RESUMO PARA EMPENHO (VALORES ORÇAMENTÁRIOS)

Cód	Descrição	Vantagens	Descontos	Líquido
1	Inativos / Pensionistas (3.1.90.01 e 3.1.90.03)	0,00	0,00	0,00
2	Contrato por Excep. Interesse Público (3.1.90.04 e 3.1.90.34)	0,00	0,00	0,00
3	Efetivos, Eletivos, Comissionados, Função de Confiança, Emprego Público (3.1.90.11 e 3.1.90.16)	954,00	0,00	954,00
	<b>TOTAL</b>	<b>954,00</b>	<b>0,00</b>	<b>954,00</b>

Documento Assinado Digitalmente por: JOAO LUIS FERREIRA FILHO, JOSE CRISTOVAM DA SILVA FILHO  
 Assinatura: http://www.tce.pe.gov.br/epv/validaDoc.aspx?CodigoDoc=89058585 documento: a4dbcb85-27a0-4e97-b0b6-223583699f1a

# PREFEITURA MUNICIPAL DE LIMOEIRO

11.097.292/0001-49

PC COMENDADOR PESTANA 01 CENTRO LIMOEIRO PE 55700-000

Fone: (81) 3628-9701

07/01/2019  
Página 39 de 50

## Resumo Analítico DÉC. TER/2018

Cód.	T/C	Descrição	Qtd.	Vantagens	Descontos	Líquido
47		SEC MUN DE INFRA-ESTRUTURA - CELETISTAS	12	13.768,80	1.101,46	12.667,34
911	O	130. SALARIO	12	13.768,80		
922	E	PREVIDÊNCIA 13º SALARIO - RGPS	12		1.101,46	

<b>SALÁRIO-FAMÍLIA(R\$):</b>	<b>0,00</b>
<b>SALÁRIO-MATERNIDADE(R\$):</b>	<b>0,00</b>
<b>PENSÃO-ALIMENTÍCIA - VANT.(R\$)</b>	<b>0,00</b>

### RESUMO PARA EMPENHO (VALORES ORÇAMENTÁRIOS)

Cód	Descrição	Vantagens	Descontos	Líquido
1	Inativos / Pensionistas (3.1.90.01 e 3.1.90.03)	0,00	0,00	0,00
2	Contrato por Excep. Interesse Público (3.1.90.04 e 3.1.90.34)	0,00	0,00	0,00
3	Efetivos, Eletivos, Comissionados, Função de Confiança, Emprego Público (3.1.90.11 e 3.1.90.16)	13.768,80	0,00	13.768,80
	<b>TOTAL</b>	<b>13.768,80</b>	<b>0,00</b>	<b>13.768,80</b>

Documento Assinado Digitalmente por: JOAO LUIS FERREIRA DA SILVA FILHO, JOSE CRISTOVAM DA SILVA FILHO  
 Assinatura: http://sistemas.pe.gov.br/epv/validaDoc.aspx?CodigoDocumento: a4dbcb85-27a0-4e97-b0b6-223583699f1a

# PREFEITURA MUNICIPAL DE LIMOEIRO

11.097.292/0001-49

PC COMENDADOR PESTANA 01 CENTRO LIMOEIRO PE 55700-000

Fone: (81) 3628-9701

07/01/2019  
Página 40 de 50

## Resumo Analítico DÉC. TER/2018

Cód.	T/C	Descrição	Qtd.	Vantagens	Descontos	Líquido
48		SEC MUN DE INFRA-ESTRUTURA - LIMPEZA URBAN	1	874,50	69,96	54
911	O	130. SALARIO	1	874,50		
922	E	PREVIDÊNCIA 13º SALARIO - RGPS	1		69,96	

<b>SALÁRIO-FAMÍLIA(R\$):</b>	<b>0,00</b>
<b>SALÁRIO-MATERNIDADE(R\$):</b>	<b>0,00</b>
<b>PENSÃO-ALIMENTÍCIA - VANT.(R\$)</b>	<b>0,00</b>

### RESUMO PARA EMPENHO (VALORES ORÇAMENTÁRIOS)

Cód	Descrição	Vantagens	Descontos	Líquido
1	Inativos / Pensionistas (3.1.90.01 e 3.1.90.03)	0,00	0,00	0,00
2	Contrato por Excep. Interesse Público (3.1.90.04 e 3.1.90.34)	0,00	0,00	0,00
3	Efetivos, Eletivos, Comissionados, Função de Confiança, Emprego Público (3.1.90.11 e 3.1.90.16)	874,50	0,00	874,50
	<b>TOTAL</b>	<b>874,50</b>	<b>0,00</b>	<b>874,50</b>

Documento Assinado Digitalmente por: JOAO LUIS FERREIRA FILHO, JOSE CRISTOVAM DA SILVA FILHO  
 Assinatura: http://stc.ce.gov.br/epv/validaDoc.shtm?Codigo=... documento: a4dbcb85-27a0-4e97-b0b6-223583699f1a

# PREFEITURA MUNICIPAL DE LIMOEIRO

11.097.292/0001-49

PC COMENDADOR PESTANA 01 CENTRO LIMOEIRO PE 55700-000

Fone: (81) 3628-9701

07/01/2019  
Página 41 de 50

## Resumo Analítico DÉC. TER/2018

Cód.	T/C	Descrição	Qtd.	Vantagens	Descontos	Líquido
49		SEC MUN DE SEGURANÇA CIDADÃ E JUSTIÇA - GU	1	954,00	76,32	877,68
911	O	130. SALARIO	1	954,00		
922	E	PREVIDÊNCIA 13º SALARIO - RGPS	1		76,32	

<b>SALÁRIO-FAMÍLIA(R\$):</b>	<b>0,00</b>
<b>SALÁRIO-MATERNIDADE(R\$):</b>	<b>0,00</b>
<b>PENSÃO-ALIMENTÍCIA - VANT.(R\$)</b>	<b>0,00</b>

### RESUMO PARA EMPENHO (VALORES ORÇAMENTÁRIOS)

Cód	Descrição	Vantagens	Descontos	Líquido
1	Inativos / Pensionistas (3.1.90.01 e 3.1.90.03)	0,00	0,00	0,00
2	Contrato por Excep. Interesse Público (3.1.90.04 e 3.1.90.34)	0,00	0,00	0,00
3	Efetivos, Eletivos, Comissionados, Função de Confiança, Emprego Público (3.1.90.11 e 3.1.90.16)	954,00	0,00	954,00
	<b>TOTAL</b>	<b>954,00</b>	<b>0,00</b>	<b>954,00</b>

Documento Assinado Digitalmente por: JOAO LUIS FERREIRA FILHO, JOSE CRISTOVAM DA SILVA FILHO  
Assinatura: http://www.pe.gov.br/epm/validaDoc.aspx?Codigo=859858 documento: a4dbcb85-27a0-4e97-b0b6-223583699f1a

# PREFEITURA MUNICIPAL DE LIMOEIRO

11.097.292/0001-49

PC COMENDADOR PESTANA 01 CENTRO LIMOEIRO PE 55700-000

Fone: (81) 3628-9701

07/01/2019  
Página 42 de 50

## Resumo Analítico DÉC. TER/2018

Cód.	T/C	Descrição	Qtd.	Vantagens	Descontos	Líquido
50		FUNDEB 40% - CONTRATO EMERGENCIAL	170	121.158,00	9.692,64	111.465,36
911	O	130. SALARIO	170	121.158,00		
922	E	PREVIDÊNCIA 13º SALARIO - RGPS	170		9.692,64	

<b>SALÁRIO-FAMÍLIA(R\$):</b>	<b>0,00</b>
<b>SALÁRIO-MATERNIDADE(R\$):</b>	<b>0,00</b>
<b>PENSÃO-ALIMENTÍCIA - VANT.(R\$)</b>	<b>0,00</b>

### RESUMO PARA EMPENHO (VALORES ORÇAMENTÁRIOS)

Cód	Descrição	Vantagens	Descontos	Líquido
1	Inativos / Pensionistas (3.1.90.01 e 3.1.90.03)	0,00	0,00	0,00
2	Contrato por Excep. Interesse Público (3.1.90.04 e 3.1.90.34)	1.590,00	0,00	1.590,00
3	Efetivos, Eletivos, Comissionados, Função de Confiança, Emprego Público (3.1.90.11 e 3.1.90.16)	119.568,00	0,00	119.568,00
	<b>TOTAL</b>	<b>121.158,00</b>	<b>0,00</b>	<b>121.158,00</b>

Documento Assinado Digitalmente por: JOAO LUIS FERREIRA DA SILVA FILHO, JOSE CRISTOVAM DA SILVA FILHO  
 Assinatura: 440bc85-27a0-4e97-50b6-223583699f1a

# PREFEITURA MUNICIPAL DE LIMOEIRO

11.097.292/0001-49

PC COMENDADOR PESTANA 01 CENTRO LIMOEIRO PE 55700-000

Fone: (81) 3628-9701

07/01/2019  
Página 44 de 50

## Resumo Analítico DÉC. TER/2018

Cód.	T/C	Descrição	Qtd.	Vantagens	Descontos	Líquido
54		SEC DE PLANEJAMENTO DA GESTAO - COMISSIONA	3	13.716,67	2.675,01	11.041,66
911	O	130. SALARIO	3	13.716,67		
922	E	PREVIDÊNCIA 13º SALARIO - RGPS	3		1.088,54	
923	E	IRRF - DEC. TERC.	2		1.586,47	

<b>SALÁRIO-FAMÍLIA(R\$):</b>	<b>0,00</b>
<b>SALÁRIO-MATERNIDADE(R\$):</b>	<b>0,00</b>
<b>PENSÃO-ALIMENTÍCIA - VANT.(R\$)</b>	<b>0,00</b>

### RESUMO PARA EMPENHO (VALORES ORÇAMENTÁRIOS)

Cód	Descrição	Vantagens	Descontos	Líquido
1	Inativos / Pensionistas (3.1.90.01 e 3.1.90.03)	0,00	0,00	0,00
2	Contrato por Excep. Interesse Público (3.1.90.04 e 3.1.90.34)	0,00	0,00	0,00
3	Efetivos, Eletivos, Comissionados, Função de Confiança, Emprego Público (3.1.90.11 e 3.1.90.16)	13.716,67	0,00	13.716,67
	<b>TOTAL</b>	<b>13.716,67</b>	<b>0,00</b>	<b>13.716,67</b>

Assinado Digitalmente por: JOAO LUIS FERREIRA FILHO  
CPF: 00000000000  
DocId: 440bc85-27a0-4e97-60b6-223583699f1a

# PREFEITURA MUNICIPAL DE LIMOEIRO

11.097.292/0001-49

PC COMENDADOR PESTANA 01 CENTRO LIMOEIRO PE 55700-000

Fone: (81) 3628-9701

07/01/2019  
Página 45 de 50

## Resumo Analítico DÉC. TER/2018

Cód.	T/C	Descrição	Qtd.	Vantagens	Descontos	Líquido
55		SEC MUN DE CULTURA, TURISMO E LAZER - COMI	4	6.016,67	515,83	5.500,84
911	O	130. SALARIO	4	6.016,67		
922	E	PREVIDÊNCIA 13º SALARIO - RGPS	4		515,83	

<b>SALÁRIO-FAMÍLIA(R\$):</b>	<b>0,00</b>
<b>SALÁRIO-MATERNIDADE(R\$):</b>	<b>0,00</b>
<b>PENSÃO-ALIMENTÍCIA - VANT.(R\$)</b>	<b>0,00</b>

### RESUMO PARA EMPENHO (VALORES ORÇAMENTÁRIOS)

Cód	Descrição	Vantagens	Descontos	Líquido
1	Inativos / Pensionistas (3.1.90.01 e 3.1.90.03)	0,00	0,00	0,00
2	Contrato por Excep. Interesse Público (3.1.90.04 e 3.1.90.34)	0,00	0,00	0,00
3	Efetivos, Eletivos, Comissionados, Função de Confiança, Emprego Público (3.1.90.11 e 3.1.90.16)	6.016,67	0,00	6.016,67
<b>TOTAL</b>		<b>6.016,67</b>	<b>0,00</b>	<b>6.016,67</b>

Documento assinado digitalmente por: JOAO LUIS FERREIRA FILHO, JOSE CRISTOVAM DA SILVA FILHO  
 Assinatura: http://stf.ce.tec.pe.gov.br/epv/validaDoc.shtm Cód. do Documento: a4dbcb85-27a0-4e97-b0b6-223583699f1a

# PREFEITURA MUNICIPAL DE LIMOEIRO

11.097.292/0001-49

PC COMENDADOR PESTANA 01 CENTRO LIMOEIRO PE 55700-000

Fone: (81) 3628-9701

07/01/2019  
Página 46 de 50

## Resumo Analítico DÉC. TER/2018

Cód.	T/C	Descrição	Qtd.	Vantagens	Descontos	Líquido
56		SEC EXECUTIVA DE IMPRENSA E COMUNICACAO -	6	12.408,33	1.453,19	10.955,14
911	O	130. SALARIO	6	12.408,33		
922	E	PREVIDÊNCIA 13º SALARIO - RGPS	6		1.170,42	
923	E	IRRF - DEC.TERC.	2		282,77	

<b>SALÁRIO-FAMÍLIA(R\$):</b>	<b>0,00</b>
<b>SALÁRIO-MATERNIDADE(R\$):</b>	<b>0,00</b>
<b>PENSÃO-ALIMENTÍCIA - VANT.(R\$)</b>	<b>0,00</b>

### RESUMO PARA EMPENHO (VALORES ORÇAMENTÁRIOS)

Cód	Descrição	Vantagens	Descontos	Líquido
1	Inativos / Pensionistas (3.1.90.01 e 3.1.90.03)	0,00	0,00	0,00
2	Contrato por Excep. Interesse Público (3.1.90.04 e 3.1.90.34)	0,00	0,00	0,00
3	Efetivos, Eletivos, Comissionados, Função de Confiança, Emprego Público (3.1.90.11 e 3.1.90.16)	12.408,33	0,00	12.408,33
	<b>TOTAL</b>	<b>12.408,33</b>	<b>0,00</b>	<b>12.408,33</b>

Assinado Digitalmente por: JOAO LUIS FERREIRA FILHO  
CPF: 00000000000  
Assinatura: 440bc85-27a0-4e97-f0b6-223583699f1a

# PREFEITURA MUNICIPAL DE LIMOEIRO

11.097.292/0001-49

PC COMENDADOR PESTANA 01 CENTRO LIMOEIRO PE 55700-000

Fone: (81) 3628-9701

07/01/2019  
Página 50 de 50

## Resumo Analítico DÉC. TER/2018

Cód.	T/C	Descrição	Qtd.	Vantagens	Descontos	Líquido
		<b>TOTAL GERAL</b>	1508	2.494.010,90	289.548,49	2.204.462,41
911	O	130. SALARIO	1508	2.494.010,90		
992	O	PENSAO ALIMENTICIA - 13°	13		4.430,09	
922	E	PREVIDÊNCIA 13° SALARIO - RGPS	630		59.758,24	
923	E	IRRF - DEC.TERC.	408		50.162,51	
945	E	PREVIDÊNCIA 13° SALARIO - DIFERENCIADA	788		175.197,65	

<b>SALÁRIO-FAMÍLIA(R\$):</b>	<b>0,00</b>
<b>SALÁRIO-MATERNIDADE(R\$):</b>	<b>0,00</b>
<b>PENSÃO-ALIMENTÍCIA - VANT.(R\$)</b>	<b>0,00</b>

### RESUMO PARA EMPENHO (VALORES ORÇAMENTÁRIOS)

Cód	Descrição	Vantagens	Descontos	Líquido
1	Inativos / Pensionistas (3.1.90.01 e 3.1.90.03)	0,00	0,00	0,00
2	Contrato por Excep. Interesse Público (3.1.90.04 e 3.1.90.34)	133.537,90	143,10	133.394,80
3	Efetivos, Eletivos, Comissionados, Função de Confiança, Emprego Público (3.1.90.11 e 3.1.90.16)	2.360.473,00	4.286,99	2.356.186,01
	<b>TOTAL</b>	<b>2.494.010,90</b>	<b>4.430,09</b>	<b>2.489.580,81</b>

Documento Assinado Digitalmente por: JOAO LUIS FERREIRA FILHO JOSE CRISTOVAM DA SILVA FILHO  
 Assinatura: http://sistemas.pe.gov.br/epv/validaDoc.seam?codigo\_documento=440bc85-27a0-4e97-60b6-223583699f1a

**Prefeitura Municipal de Limoeiro**  
Secretaria de Fazenda  
Departamento de Contabilidade

Documento Assinado Digitalmente por: JOAO LUIS FERREIRA FILHO, JOSE CRISTOVAM DA SILVA FILHO  
Acesse em: <https://etce.tce.pe.gov.br/epp/validaDoc.seam> Código do documento: ab5f1ee-be47-4086-829c-5ed361c4d6792

Resolução TC nº 47, de 19 de dezembro de 2019				
ITEM 17				
Valores em R\$ - Período: 01/01/2018 até 31/12/2018				
FONTES	Transferências recebidas	Despesas empenhadas	Despesas liquidadas	Despesas Pagas
<b>SAÚDE</b>				
Outros recursos do SUS	R\$ 330.962,83	R\$ 332.215,50	R\$ 332.215,50	R\$ 330.962,83
Atenção Básica	R\$ 8.844.641,62	R\$ 10.712.738,78	R\$ 8.844.641,62	R\$ 8.844.641,62
Média e Alta Complexidade Ambulatorial e Hospitalar	R\$ 9.072.136,70	R\$ 8.532.886,37	R\$ 8.532.886,37	R\$ 5.248.362,48
Vigilância em Saúde	R\$ 697.757,77	R\$ 658.237,05	R\$ 658.237,05	R\$ 658.237,05
Assistência Farmacêutica	R\$ 321.350,27	R\$ 354.489,03	R\$ 354.481,03	R\$ 217.804,02
Gestão do SUS	R\$ 27.000,00	R\$ 27.000,00	R\$ 27.000,00	R\$ 27.000,00
Investimento	R\$ 341.000,00	R\$ 281.551,82	R\$ 281.551,82	R\$ 281.551,82
<b>Subtotal da fonte SUS</b>	<b>R\$ 19.634.849,19</b>	<b>R\$ 20.899.118,55</b>	<b>R\$ 19.031.013,39</b>	<b>R\$ 15.608.559,82</b>
<b>CONVÊNIO</b>				
<b>Subtotal da fonte Convênio</b>	<b>R\$ -</b>	<b>R\$ -</b>	<b>R\$ -</b>	<b>R\$ -</b>
<b>OUTROS RECURSOS VINCULADOS</b>				
<b>Subtotal de outros recursos vinculados à Função Saúde</b>				
<b>TOTAL DE RECURSOS VINCULADOS À SAÚDE</b>	<b>R\$ 19.634.849,19</b>	<b>R\$ 20.899.118,55</b>	<b>R\$ 19.031.013,39</b>	<b>R\$ 15.608.559,82</b>
<b>EDUCAÇÃO</b>				
FUNDEB 60%	11.524.707,24	21.247.811,51	21.233.681,54	14.518.382,53
FUNDEB 40%	7.683.138,21	5.010.848,50	4.681.175,21	1.351.573,61
Complemento da União ao FUNDEB 60%	1.363.837,63	1.280.011,81	1.280.011,81	834.891,86
Complemento da União ao FUNDEB 40%	909.225,12	853.341,21	853.341,21	853.341,21
<b>Subtotal da fonte FNDE</b>	<b>R\$ 21.480.908,20</b>	<b>R\$ 28.392.013,03</b>	<b>R\$ 28.048.209,77</b>	<b>R\$ 17.558.189,21</b>
<b>CONVÊNIOS</b>				
<b>Subtotal da fonte Convênio</b>	<b>R\$ 650.600,00</b>	<b>R\$ 1.316.361,69</b>	<b>R\$ 351.365,87</b>	<b>R\$ 351.365,87</b>
<b>OUTROS RECURSOS VINCULAOS</b>				
Salário - Educação	R\$ 979.071,51	R\$ 1.063.098,37	R\$ 974.794,63	R\$ 888.742,56
PDDE - Programa Dinheiro Direto na Escola	R\$ -			
PNAE - Programa Nacional de Alimentação Escolar	R\$ 653.820,29	R\$ 735.391,03	R\$ 509.880,99	R\$ 403.806,35
PNAT - Programa Nacional de Transporte Escolar	R\$ 274.521,39	R\$ 2.636.652,72	R\$ 2.636.652,72	R\$ 274.521,39
Outras Transferências do FNDE	R\$ 89.900,64	R\$ 89.900,00	R\$ 89.900,00	R\$ 89.900,00
<b>Subtotal de outros recursos vinculados à Função Educação</b>	<b>R\$ 1.997.313,83</b>	<b>R\$ 4.525.042,12</b>	<b>R\$ 4.211.228,34</b>	<b>R\$ 1.656.970,30</b>
<b>TOTAL DE RECURSOS VINCULADOS À EDUCAÇÃO</b>	<b>R\$ 24.128.822,03</b>	<b>R\$ 34.233.416,84</b>	<b>R\$ 32.610.803,98</b>	<b>R\$ 19.566.525,38</b>

**Prefeitura Municipal de Limoeiro**  
**RELATÓRIO RESUMIDO DA EXECUÇÃO ORÇAMENTÁRIA**  
**DEMONSTRATIVO DAS RECEITAS E DESPESAS COM MANUTENÇÃO E DESENVOLVIMENTO DO ENSINO - MDE**  
**ORÇAMENTO FISCAL E DA SEGURIDADE SOCIAL**  
**JANEIRO A DEZEMBRO DE 2018/BIMESTRE NOVEMBRO-DEZEMBRO**

Documento Assinado Digitalmente por: LUIZ CARLOS BARROS DA SILVA, JOAO LUIS FERREIRA FILHO, JOSE CRISTOVAM DA SILVA FILHO  
 Acesse em: <https://etce.tce.pe.gov.br/epp/validaDoc.seam> Código do documento: 4bbcd725-3f47-4757-950c-dc9e9ef6d107

RREO  Anexo VIII (LDB, Art. 72)

R\$ 1,00

<b>RECEITAS DO ENSINO</b>				
<b>RECEITA RESULTANTE DE IMPOSTOS (caput do art. 212 da Constituição)</b>	<b>PREVISÃO INICIAL</b>	<b>PREVISÃO ATUALIZADA (a)</b>	<b>RECEITAS REALIZADAS</b>	
			<b>Até o Bimestre (b)</b>	<b>% (c) = (b/a) x 100</b>
<b>1-RECEITAS DE IMPOSTOS</b>	5.600.000,00	5.816.896,05	6.757.179,00	116,16
1.1-Receita Resultante do Imposto sobre a Propriedade Predial e Territorial Urbana <input type="checkbox"/> IPTU	1.000.000,00	1.215.485,87	881.069,85	88,11
1.1.1-IPTU	1.000.000,00	1.000.000,00	665.583,98	66,56
1.1.2-Multas, Juros de Mora, Dívida Ativa e Outros Encargos do IPTU	0,00	215.485,87	215.485,87	0,00
1.2-Receita Resultante do Imposto sobre Transmissão Inter Vivos <input type="checkbox"/> ITBI	600.000,00	600.431,37	788.639,44	131,44
1.2.1-ITBI	600.000,00	600.000,00	788.208,07	131,37
1.2.2-Multas, Juros de Mora, Dívida Ativa e Outros Encargos do ITBI	0,00	431,37	431,37	0,00
1.3-Receita Resultante do Imposto sobre Serviços de Qualquer Natureza <input type="checkbox"/> ISS	3.000.000,00	3.000.978,81	4.172.441,95	139,08
1.3.1-ISS	3.000.000,00	3.000.000,00	4.171.463,14	139,05
1.3.2-Multas, Juros de Mora, Dívida Ativa e Outros Encargos do ISS	0,00	978,81	978,81	0,00
1.4-Receita Resultante do Imposto de Renda Retido na Fonte <input type="checkbox"/> IRRF	1.000.000,00	1.000.000,00	915.027,76	91,50
1.4.1-IRRF	1.000.000,00	1.000.000,00	915.027,76	91,50
1.4.2-Multas, Juros de Mora, Dívida Ativa e Outros Encargos do IRRF	0,00	0,00	0,00	0,00
1.5-Receita Resultante do Imposto Territorial Rural <input type="checkbox"/> ITR (CF, art. 153, §4º, inciso III)	0,00	0,00	0,00	0,00
1.5.1-ITR	0,00	0,00	0,00	0,00
1.5.2-Multas, Juros de Mora, Dívida Ativa e Outros Encargos do ITR	0,00	0,00	0,00	0,00
<b>2-RECEITAS DE TRANSFERÊNCIAS CONSTITUCIONAIS E LEGAIS</b>	56.260.000,00	58.975.543,94	48.603.058,59	82,41
2.1-Cota-Parte FPM	40.000.000,00	42.715.543,94	33.703.036,52	81,46
2.1.1-Parcela referente à CF, art. 159, I, alínea b	40.000.000,00	40.000.000,00	30.987.492,58	77,47
2.1.2-Parcela referente à CF, art. 159, I, alínea d	0,00	1.375.490,65	1.375.490,65	0,00
2.1.3-Parcela referente à CF, art. 159, I, alínea e	0,00	1.340.053,29	1.340.053,29	0,00
2.2-Cota-Parte ICMS	12.000.000,00	12.000.000,00	11.832.847,69	98,61
2.3-ICMS-Desoneração <input type="checkbox"/> L.C. nº87/1996	30.000,00	30.000,00	22.310,52	74,37
2.4-Cota-Parte IPI-Exportação	40.000,00	40.000,00	76.920,75	192,30
2.5-Cota-Parte ITR	10.000,00	10.000,00	57.619,30	576,19
2.6-Cota-Parte IPVA	4.180.000,00	4.180.000,00	2.910.323,81	69,63
2.7-Cota-Parte IOF-Ouro	0,00	0,00	0,00	0,00
<b>3- TOTAL DA RECEITA DE IMPOSTOS (1 + 2)</b>	<b>61.860.000,00</b>	<b>64.792.439,99</b>	<b>55.360.237,59</b>	<b>85,44</b>

Documento Assinado Digitalmente por: LUIZ CARLOS BARROS DA SILVA, JOAO LUIS FERREIRA FILHO, JOSE CRISTOVAM DA SILVA FILHO  
 Acesse em: <https://etce.tce.pe.gov.br/epp/validaDoc.seam> Código do documento: 4bbcd725-3f47-4757-950c-dc99eef6107

RECEITAS ADICIONAIS PARA FINANCIAMENTO DO ENSINO	PREVISÃO INICIAL	PREVISÃO ATUALIZADA (a)	RECEITAS REALIZADAS	
			Até o Bimestre (b)	% (c) = (b/a) x 100
4-RECEITA DA APLICAÇÃO FINANCEIRA DE OUTROS RECURSOS DE IMPOSTOS VINCULADOS AO ENSINO	0,00	0,00	0,00	0,00
5-RECEITA DE TRANSFERÊNCIAS DO FNDE	2.490.000,00	2.490.000,00	1.997.313,83	80,21
5.1-Transferências do Salário-Educação	1.000.000,00	1.000.000,00	979.071,51	97,91
5.2-Transferências Diretas - PDDE	20.000,00	20.000,00	0,00	0,00
5.3-Transferências Diretas - PNAE	700.000,00	700.000,00	653.820,29	93,40
5.4-Transferências Diretas - PNATE	270.000,00	270.000,00	274.521,39	101,67
5.5-Outras Transferências do FNDE	500.000,00	500.000,00	89.900,64	17,98
5.6-Aplicação Financeira dos Recursos do FNDE	0,00	0,00	0,00	0,00
6-RECEITA DE TRANSFERÊNCIAS DE CONVÊNIOS	1.050.000,00	1.050.000,00	650.600,00	61,96
6.1-Transferências de Convênios	1.050.000,00	1.050.000,00	650.600,00	61,96
6.2-Aplicação Financeira dos Recursos de Convênios	0,00	0,00	0,00	0,00
7-RECEITA DE OPERAÇÕES DE CRÉDITO	0,00	0,00	0,00	0,00
8-OUTRAS RECEITAS PARA FINANCIAMENTO DO ENSINO	0,00	0,00	0,00	0,00
9- TOTAL DAS RECEITAS ADICIONAIS PARA FINANCIAMENTO DO ENSINO (4 + 5 + 6 + 7 + 8)	3.540.000,00	3.540.000,00	2.647.913,83	74,80

FUNDEB				
RECEITAS DO FUNDEB	PREVISÃO INICIAL	PREVISÃO ATUALIZADA (a)	RECEITAS REALIZADAS	
			Até o Bimestre (b)	% (b/a) x 100
10-RECEITAS DESTINADAS AO FUNDEB	11.252.000,00	11.252.000,00	9.167.996,08	87,33
10.1-Cota-Parte FPM Destinada ao FUNDEB <input type="checkbox"/> (20,00% de 2.1.1)	8.000.000,00	8.000.000,00	7.839.393,30	97,99
10.2-Cota-Parte ICMS Destinada ao FUNDEB <input type="checkbox"/> (20,00% de 2.2)	0,00	0,00	0,00	0,00
10.3-ICMS-Desoneração Destinada ao FUNDEB <input type="checkbox"/> (20,00% de 2.3)	2.406.000,00	2.406.000,00	1.244.613,67	51,73
10.4-Cota-Parte IPI-Exportação Destinada ao FUNDEB <input type="checkbox"/> (20,00% de 2.4)	8.000,00	8.000,00	6.011,62	75,15
10.5-Cota-Parte ITR ou ITR Arrecadado Destinados ao FUNDEB <input type="checkbox"/> (20% de (1.5 + 2.5))	2.000,00	2.000,00	6.052,59	302,63
10.6-Cota-Parte IPVA Destinada ao FUNDEB <input type="checkbox"/> (20,00% de 2.6)	836.000,00	836.000,00	71.924,90	8,60
11-RECEITAS RECEBIDAS DO FUNDEB	27.800.000,00	27.800.000,00	21.480.908,20	77,27
11.1-Transferências de Recursos do FUNDEB	25.000.000,00	25.000.000,00	19.207.845,45	76,83
11.2-Complementação da União ao FUNDEB	2.800.000,00	2.800.000,00	2.273.062,75	81,18
11.3-Receita de Aplicação Financeira dos Recursos do FUNDEB	0,00	0,00	0,00	0,00
12- RESULTADO LÍQUIDO DAS TRANSFERÊNCIAS DO FUNDEB (11.1 <input type="checkbox"/> 10)	13.748.000,00	13.748.000,00	10.039.849,37	73,03
[SE RESULTADO LÍQUIDO DA TRANSFERÊNCIA (12) > 0] = ACRÉSCIMO RESULTANTE DAS TRANSFERÊNCIAS DO FUNDEB	10.039.849,37			
[SE RESULTADO LÍQUIDO DA TRANSFERÊNCIA (12) < 0] = DECRÉSCIMO RESULTANTE DAS TRANSFERÊNCIAS DO FUNDEB	0,00			

DESPESAS DO FUNDEB	DOTAÇÃO INICIAL	DOTAÇÃO ATUALIZADA (d)	DESPESAS EMPENHADAS		DESPESAS LIQUIDADAS		INSCRITOS EM RESTOS A PAGAR NÃO PROCESSADOS [6] (i)
			Até o Bimestre (e)	% (f)=(e/d)x100	Até o Bimestre (g)	% (h)=(g/d)x100	
13-PAGAMENTO DOS PROFISSIONAIS DO MAGISTÉRIO	23.370.000,00	24.452.100,00	21.247.811,51	164,53	21.233.681,54	164,47	14.129,97

13-PAGAMENTO DOS PROFISSIONAIS DO MAGISTÉRIO	23.370.000,00	24.452.100,00	21.247.811,51	164,53	21.233.681,54	164,47	14.129,97
13.1-Com Educação Infantil	2.230.000,00	2.430.000,00	1.858.627,68	76,49	1.858.627,68	76,49	0,00
13.2-Com Ensino Fundamental	21.140.000,00	22.022.100,00	19.389.183,83	88,04	19.375.053,86	87,98	14.129,97
14-OUTRAS DESPESAS	3.575.000,00	6.203.800,00	5.010.848,50	80,77	4.681.175,21	75,46	329.673,29
14.1-Com Educação Infantil	0,00	0,00	0,00	0,00	0,00	0,00	0,00
14.2-Com Ensino Fundamental	3.575.000,00	6.203.800,00	5.010.848,50	80,77	4.681.175,21	75,46	329.673,29
15- TOTAL DAS DESPESAS DO FUNDEB (13 + 14)	26.945.000,00	30.655.900,00	26.258.660,01	85,66	25.914.856,75	84,53	343.803,26

### DEDUÇÕES PARA FINS DE LIMITE DO FUNDEB PARA PAGAMENTO DOS PROFISSIONAIS DO MAGISTÉRIO

	VALOR
<b>16- RESTOS A PAGAR INSCRITOS NO EXERCÍCIO SEM DISPONIBILIDADE FINANCEIRA DE RECURSOS DO FUNDEB</b>	<b>0,00</b>
16.1 - FUNDEB 60%	0,00
16.2 - FUNDEB 40%	0,00
<b>17- DESPESAS CUSTEADAS COM O SUPERÁVIT FINANCEIRO, DO EXERCÍCIO ANTERIOR, DO FUNDEB</b>	<b>0,00</b>
17.1 - FUNDEB 60%	0,00
17.2 - FUNDEB 40%	0,00
<b>18- TOTAL DAS DEDUÇÕES CONSIDERADAS PARA FINS DE LIMITE DO FUNDEB (16 + 17)</b>	<b>0,00</b>

### INDICADORES DO FUNDEB

	VALOR
<b>19 - TOTAL DAS DESPESAS DO FUNDEB PARA FINS DE LIMITE (15 - 18)</b>	<b>100,00</b>
19.1 - Mínimo de 60% do FUNDEB na Remuneração do Magistério $[1] (13 - (16.1 + 17.1)) / (11) \times 100 \%$	98,91
19.2 - Máximo de 40% em Despesa com MDE, que não Remuneração do Magistério $(14 - (16.2 + 17.2)) / (11) \times 100 \%$	23,33
19.3 - Máximo de 5% não Aplicado no Exercício $(100 - (19.1 + 19.2)) \%$	(22,24)

### CONTROLE DA UTILIZAÇÃO DE RECURSOS NO EXERCÍCIO SUBSEQÜENTE

	VALOR
20 <input type="checkbox"/> RECURSOS RECEBIDOS DO FUNDEB EM 2017 QUE NÃO FORAM UTILIZADOS	0,00
21 <input type="checkbox"/> DESPESAS CUSTEADAS COM O SALDO DO ITEM 20 ATÉ O 1º TRIMESTRE DE 2018(2)	0,00

### MANUTENÇÃO E DESENVOLVIMENTO DO ENSINO DESPESAS CUSTEADAS COM A RECEITA RESULTANTE DE IMPOSTOS E RECURSOS DO FUNDEB

DESPESAS COM AÇÕES TÍPICAS DE MDE	DOTAÇÃO INICIAL	DOTAÇÃO ATUALIZADA (d)	DESPESAS EMPENHADAS		DESPESAS LIQUIDADAS		INSCRITOS EM RESTOS A PAGAR NÃO PROCESSADOS [6] (i)
			Até o Bimestre (e)	% (f) = (e/d) x 100	Até o Bimestre (g)	% (h) = (g/d) x 100	
22-EDUCAÇÃO INFANTIL	2.720.000,00	3.568.000,00	2.089.528,98	96,78	2.006.155,50	89,45	83.373,48
22.1-Creche	2.720.000,00	3.568.000,00	2.089.528,98	96,78	2.006.155,50	89,45	83.373,48
22.1.1-Despesas Custeadas com Recursos do FUNDEB	2.230.000,00	2.430.000,00	1.858.627,68	76,49	1.858.627,68	76,49	0,00
22.1.2-Despesas Custeadas com Outros Recursos de Impostos	490.000,00	1.138.000,00	230.901,30	20,29	147.527,82	12,96	83.373,48
22.2-Pré-Escola	0,00	0,00	0,00	0,00	0,00	0,00	0,00
22.2.1-Despesas Custeadas com Recursos do FUNDEB	0,00	0,00	0,00	0,00	0,00	0,00	0,00
22.2.2-Despesas Custeadas com Outros Recursos de Impostos	0,00	0,00	0,00	0,00	0,00	0,00	0,00
23-ENSINO FUNDAMENTAL	25.185.000,00	29.195.900,00	24.820.460,17	129,79	24.447.180,74	125,53	373.279,43
23.1-Despesas Custeadas com Recursos do FUNDEB	24.715.000,00	28.225.900,00	24.400.032,33	86,45	24.056.229,07	85,23	343.803,26

23-ENSINO FUNDAMENTAL	25.185.000,00	29.195.900,00	24.820.460,17	129,79	24.447.180,74	125,53	373.279,43
23.2-Despesas Custeadas com Outros Recursos de Impostos	470.000,00	970.000,00	420.427,84	43,34	390.951,67	40,30	29.476,17
24-ENSINO MÉDIO	0,00	0,00	0,00	0,00	0,00	0,00	0,00
25-ENSINO SUPERIOR	0,00	0,00	0,00	0,00	0,00	0,00	0,00
26-ENSINO PROFISSIONAL NÃO INTEGRADO AO ENSINO REGULAR	0,00	0,00	0,00	0,00	0,00	0,00	0,00
27-OUTRAS	1.480.000,00	2.170.000,00	1.184.001,75	54,56	984.641,75	45,38	199.360,00
<b>28-TOTAL DAS DESPESAS COM AÇÕES TÍPICAS DE MDE (22 + 23 + 24 + 25 + 26 +</b>	<b>29.385.000,00</b>	<b>34.933.900,00</b>	<b>28.093.990,90</b>	<b>80,42</b>	<b>27.437.977,99</b>	<b>78,54</b>	<b>656.012,91</b>

DEDUÇÕES CONSIDERADAS PARA FINS DE LIMITE CONSTITUCIONAL							VALOR
29-RESULTADO LÍQUIDO DAS TRANSFERÊNCIAS DO FUNDEB = (12)							10.039.849,37
30-DESPESAS CUSTEADAS COM A COMPLEMENTAÇÃO DO FUNDEB NO EXERCÍCIO							2.133.353,03
31-RECEITA DE APLICAÇÃO FINANCEIRA DOS RECURSOS DO FUNDEB ATÉ O BIMESTRE = (49)							0,00
32-DESPESAS CUSTEADAS COM O SUPERÁVIT FINANCEIRO, DO EXERCÍCIO ANTERIOR, DO FUNDEB							0,00
33-DESPESAS CUSTEADAS COM O SUPERÁVIT FINANCEIRO, DO EXERCÍCIO ANTERIOR, DE OUTROS RECURSOS DE IMPOSTOS							0,00
34-RESTOS A PAGAR INSCRITOS NO EXERCÍCIO SEM DISPONIBILIDADE FINANCEIRA DE RECURSOS DE IMPOSTOS VINCULADOS AO ENSINO (4)							0,00
35-CANCELAMENTO, NO EXERCÍCIO, DE RESTOS A PAGAR INSCRITOS COM DISPONIBILIDADE FINANCEIRA DE RECURSOS DE IMPOSTOS VINCULADOS AO ENSINO = (45 j)							0,00
<b>36-TOTAL DAS DEDUÇÕES CONSIDERADAS PARA FINS DE LIMITE CONSTITUCIONAL (29 + 30 + 31 + 32 + 33 + 34 + 35) [6]</b>							<b>12.173.202,40</b>
<b>37-TOTAL DAS DESPESAS PARA FINS DE LIMITE ((22 + 23) - (36)) [6]</b>							<b>14.736.786,75</b>
<b>38-PERCENTUAL DE APLICAÇÃO EM MDE SOBRE A RECEITA LÍQUIDA DE IMPOSTOS ((37) / (3) x 100) % [6] - LIMITE CONSTITUCIONAL 25% [5]</b>							<b>26,62</b>

OUTRAS INFORMAÇÕES PARA CONTROLE							
OUTRAS DESPESAS CUSTEADAS COM RECEITAS ADICIONAIS PARA FINANCIAMENTO DO ENSINO	DOTAÇÃO INICIAL	DOTAÇÃO ATUALIZADA (d)	DESPESAS EMPENHADAS		DESPESAS LIQUIDADAS		INSCRITOS EM RESTOS A PAGAR NÃO PROCESSADOS [6] (i)
			Até o Bimestre (e)	% (f) = (e/d) x 100	Até o Bimestre (g)	% (h) = (g/d) x 100	
39-DESPESAS CUSTEADAS COM A APLICAÇÃO FINANCEIRA DE OUTROS RECURSOS DE IMPOSTOS VINCULADOS AO ENSINO	0,00	0,00	0,00	0,00	0,00	0,00	0,00
40-DESPESAS CUSTEADAS COM A CONTRIBUIÇÃO SOCIAL DO SALÁRIO-EDUCAÇÃO	560.000,00	560.000,00	291.954,37	52,13	78.000,00	13,93	213.954,37
41-DESPESAS CUSTEADAS COM OPERAÇÕES DE CRÉDITO	0,00	0,00	0,00	0,00	0,00	0,00	0,00
42-DESPESAS CUSTEADAS COM OUTRAS RECEITAS PARA FINANCIAMENTO DO ENSINO	2.400.000,00	8.250.000,00	4.743.486,19	57,50	3.333.973,03	40,41	1.409.513,16

43-TOTAL DAS OUTRAS DESPESAS CUSTEADAS COM RECEITAS ADICIONAIS PARA FINANCIAMENTO DO ENSINO (39 + 40 + 41 + 42)	2.960.000,00	8.810.000,00	5.035.440,56	57,16	3.411.973,03	38,73	1.623.467,53
44-TOTAL GERAL DAS DESPESAS COM EDUCAÇÃO (28 + 43)	32.345.000,00	43.743.900,00	33.129.431,46	75,74	30.849.951,02	70,52	2.279.480,44

RESTOS A PAGAR INSCRITOS COM DISPONIBILIDADE FINANCEIRA DE RECURSOS DE IMPOSTOS VINCULADOS AO ENSINO	SALDO ATÉ O BIMESTRE	CANCELADO EM 2018 (j)
45-RESTOS A PAGAR DE DESPESAS COM MDE	0,00	0,00
45.1-Executadas com Recursos de Impostos Vinculados ao Ensino	0,00	0,00
45.2-Executadas com Recursos do FUNDEB	0,00	0,00

FLUXO FINANCEIRO DOS RECURSOS DO FUNDEB	FUNDEB	SALÁRIO EDUCAÇÃO
46-DISPONIBILIDADE FINANCEIRA EM 31 DE DEZEMBRO DE 2017	189.767,26	0,00
47-(+) INGRESSO DE RECURSOS ATÉ O BIMESTRE	21.480.908,20	0,00
48-(-) PAGAMENTOS EFETUADOS ATÉ O BIMESTRE	22.669.956,14	0,00
48.1-ORÇAMENTO DO EXERCÍCIO	22.669.956,14	0,00
48.2-RESTOS A PAGAR	0,00	0,00
49-(+) RECEITA DE APLICAÇÃO FINANCEIRA DOS RECURSOS ATÉ O BIMESTRE	0,00	0,00
50-(=) DISPONIBILIDADE FINANCEIRA ATÉ O BIMESTRE	(999.280,68)	0,00
51-(+) AJUSTES	0,00	0,00
51.1-RETENÇÕES	0,00	0,00
51.2-CONCILIAÇÃO BANCÁRIA	0,00	0,00
52-(=)SALDO FINANCEIRO CONCILIADO	0,00	0,00

FONTE: Sistema PublicSoft Contabilidade - Secretaria Municipal de Fazenda - em 31 de janeiro de 2019 as 22:05:09

\_\_\_\_\_  
José Cristovam da Silva Filho  
Contador CRC/PE 025898/O-0

\_\_\_\_\_  
João Luís Ferreira Filho  
Prefeito

Documento Assinado Digitalmente por: LUIZ CARLOS BARROS DA SILVA, JOAO LUIS FERREIRA FILHO, JOSE CRISTOVAM DA SILVA FILHO  
Assesse em: https://etce.tce.pe.gov.br/epp/validaDoc.seam Código do documento: 4bbcd725-3f47-4757-950e-dc99eef6d107

Prefeitura Municipal de Limoeiro

RELATÓRIO RESUMIDO DA EXECUÇÃO ORÇAMENTÁRIA

DEMONSTRATIVO DA RECEITA DE IMPOSTOS LÍQUIDA E DAS DESPESAS PRÓPRIAS COM AÇÕES E SERVIÇOS PÚBLICOS DE SAÚDE

ORÇAMENTO FISCAL E DA SEGURIDADE SOCIAL

JANEIRO A DEZEMBRO DE 2018/BIMESTRE NOVEMBRO-DEZEMBRO

RREO ANEXO XII (LC 141/2012, art. 35)

Documento Assinado Digitalmente por JOSÉ CRISTOVÃO DA SILVA JUNIOR, CPF: 010.814.914-99, em 19/11/2018 às 14:00:00. Acesse em: https://etec.tcepe.gov.br/portal/assinado/assinado.php?doc=1960249&doc4=...

Table with 5 columns: RECEITAS PARA APURAÇÃO DA APLICAÇÃO EM AÇÕES E SERVIÇOS PÚBLICOS DE SAÚDE, PREVISÃO INICIAL, PREVISÃO ATUALIZADA (a), RECEITAS REALIZADAS Até o Bimestre (b), and % (b/a) x 100. Rows include RECEITA DE IMPOSTOS LÍQUIDA (I), RECEITA DE TRANSFERÊNCIA CONSTITUCIONAIS E LEGAIS (II), and TOTAL DAS RECEITAS PARA APURAÇÃO DA APLICAÇÃO EM AÇÕES E SERVIÇOS PÚBLICOS DE SAÚDE (III).

Table with 5 columns: RECEITAS ADICIONAIS PARA FINANCIAMENTO DA SAÚDE, PREVISÃO INICIAL, PREVISÃO ATUALIZADA (c), RECEITAS REALIZADAS Até o Bimestre (d), and % (d/c) x 100. Rows include TRANSFERÊNCIA DE RECURSOS DO SISTEMA ÚNICO DE SAÚDE-SUS and its sub-items.

TRANSFERÊNCIAS VOLUNTÁRIAS  
 RECEITAS DE OPERAÇÕES DE CRÉDITO VINCULADAS À SAÚDE  
 OUTRAS RECEITAS PARA FINANCIAMENTO DA SAÚDE  
 TOTAL RECEITAS ADICIONAIS PARA FINANCIAMENTO DA SAÚDE

0,00	0,00	0,00
0,00	0,00	0,00
1.040.000,00	1.040.000,00	659.251,51
23.030.000,00	23.030.000,00	20.729.494,89

DESPESAS COM SAÚDE (Por Grupo de Natureza da Despesa)	DOTAÇÃO INICIAL	DOTAÇÃO ATUALIZADA (e)	DESPESAS EMPENHADAS		DESPESAS LIQUIDADAS		Inscritas em Restos a Pagar Processados
			Até o Bimestre (f)	(f/e) x 100	Até o Bimestre (g)	(g/e) x 100	
DESPESAS CORRENTES	31.098.000,00	42.476.000,00	29.591.910,16	69,21	29.397.125,43	69,21	
Pessoal e Encargos Sociais	15.853.000,00	18.344.000,00	14.892.104,87	81,18	14.808.037,73	80,72	84.677,4
Juros e Encargos da Dívida	0,00	0,00	0,00	0,00	0,00	0,00	0,00
Outras Despesas Correntes	15.245.000,00	24.132.000,00	14.699.805,29	60,91	14.589.087,70	60,46	110.779,9
DESPESAS DE CAPITAL	2.350.000,00	2.350.000,00	289.801,82	11,98	281.551,82	11,98	1,8
Investimentos	2.350.000,00	2.350.000,00	289.801,82	12,33	281.551,82	11,98	8.900,00
Inversões Financeiras	0,00	0,00	0,00	0,00	0,00	0,00	0,00
Amortização da Dívida	0,00	0,00	0,00	0,00	0,00	0,00	0,00
<b>TOTAL DAS DESPESAS COM SAÚDE (IV)</b>	<b>33.448.000,00</b>	<b>44.826.000,00</b>	<b>29.881.711,98</b>	<b>154,43</b>	<b>29.678.677,25</b>	<b>153,16</b>	<b>203.044,3</b>

DESPESAS COM SAÚDE NÃO COMPUTADAS PARA FINS DE APURAÇÃO DO PERCENTUAL MÍNIMO	DOTAÇÃO INICIAL	DOTAÇÃO ATUALIZADA (e)	DESPESAS EMPENHADAS		DESPESAS LIQUIDADAS		Inscritas em Restos a Pagar Processados
			Até o Bimestre (h)	(h/IVf) x 100	Até o Bimestre (j)	(j/IVg) x 100	
DESPESAS COM INATIVOS E PENSIONISTAS	0,00	0,00	0,00	0,00	0,00	0,00	0,00
DESPESA COM ASSISTÊNCIA À SAÚDE QUE NÃO ATENDE AO PRINCÍPIO DE ACESSO UNIVERSAL	261.000,00	261.000,00	0,00	0,00	0,00	0,00	0,00
DESPESAS CUSTEADAS COM OUTROS RECURSOS	23.240.000,00	31.795.000,00	21.299.808,83	71,28	21.154.107,35	71,28	145.118,8
Recursos de Transferência do Sistema Único de Saúde - SUS	22.390.000,00	30.945.000,00	21.101.257,01	70,62	20.955.555,53	70,61	145.118,8
Recursos de Operações de Crédito	0,00	0,00	0,00	0,00	0,00	0,00	0,00
Outros Recursos	850.000,00	850.000,00	198.551,82	0,66	198.551,82	0,67	0,00
OUTRAS AÇÕES E SERVIÇOS NÃO COMPUTADOS	0,00	0,00	0,00	0,00	0,00	0,00	0,00
RESTOS A PAGAR NÃO PROCESSADOS INSCRITOS INDEVIDAMENTE NO EXERCÍCIO SEM DISPONIBILIDADE FINANCEIR <sup>1</sup>	0,00	0,00	0,00	0,00	0,00	0,00	0,00
DESPESAS CUSTEADAS COM DISPONIBILIDADE DE CAIXA VINCULADA AOS RESTOS A PAGAR CANCELADOS <sup>2</sup>	0,00	0,00	0,00	0,00	0,00	0,00	0,00
DESPESAS CUSTEADAS COM RECURSOS VINCULADOS À PARCELA DO PERCENTUAL MÍNIMO QUE NÃO FOI APLICADA EM AÇÕES E SERVIÇOS DE SAÚDE EM EXERCÍCIOS ANTERIORES <sup>3</sup>	0,00	0,00	0,00	0,00	0,00	0,00	0,00

Documento assinado digitalmente por JOSÉ CRISTOVAM DA SILVA FILHO  
 Acesso em 15/05/2019 às 10:58:45. URL: https://www.limoeiro.pe.gov.br/portal/validar\_documento.asp?seam=seam

TOTAL DAS DESPESAS COM NÃO COMPUTADAS (V)	23.501.000,00	32.056.000,00	21.299.808,83	71,28	21.154.107,35	71,28	20
TOTAL DAS DESPESAS COM AÇÕES E SERVIÇOS PÚBLICOS DE SAÚDE (VI) = (IV - V)	9.947.000,00	12.770.000,00	8.581.903,15	100,00	8.524.569,90	248,15	

PERCENTUAL DE APLICAÇÃO EM AÇÕES E SERVIÇOS PÚBLICOS DE SAÚDE SOBRE A RECEITA DE IMPOSTOS LÍQUIDA E TRANSFERÊNCIAS CONSTITUCIONAIS E LEGAIS (VII%) = (VI(h ou i) / IIIb x 100)[6] - LIMITE CONSTITUCIONAL	630
---	-----

VALOR REFERENTE À DIFERENÇA ENTRE O VALOR EXECUTADO E O LIMITE MÍNIMO CONSTITUCIONAL [VI(h ou i) - (15 x IIIb)/100][6]	685.199,00
--	------------

EXECUÇÃO DE RESTOS A PAGAR NÃO PROCESSADOS INSCRITOS COM DISPONIBILIDADE DE CAIXA	INSCRITOS	CANCEADOS / PRESCRITOS	PAGOS	A PAGAR	PARCELA CONSIDERADA NO LIMITE
Inscritos em 2018	0,00	0,00	0,00	0,00	0,00
Inscritos em 2017	0,00	0,00	0,00	0,00	0,00
Inscritos em 2016	0,00	0,00	0,00	0,00	0,00
Inscritos em 2015	0,00	0,00	0,00	0,00	0,00
Inscritos em 2014	0,00	0,00	0,00	0,00	0,00
Inscritos em exercícios anteriores à 2014 Somatório	0,00	0,00	0,00	0,00	0,00
<b>TOTAL</b>	<b>0,00</b>	<b>0,00</b>	<b>0,00</b>	<b>0,00</b>	<b>0,00</b>

CONTROLE DOS RESTOS A PAGAR CANCELADOS OU PRESCRITOS PARA FINS DE APLICAÇÃO DA DISPONIBILIDADE DE CAIXA CONFORME ARTIGO 24, § 1º e 2º	RESTOS A PAGAR CANCELADOS OU PRESCRITOS		
	Saldo Inicial	Despesas Custeadas no Exercício de Referência (j)	Saldo Final (Na Aplicado)
Restos a Pagar Cancelados ou Prescritos em 2018	0,00	0,00	0,00
Restos a Pagar Cancelados ou Prescritos em 2017	0,00	0,00	0,00
Restos a Pagar Cancelados ou Prescritos em 2016	0,00	0,00	0,00
Restos a Pagar Cancelados ou Prescritos em 2015	0,00	0,00	0,00
Restos a Pagar Cancelados ou Prescritos em 2014	0,00	0,00	0,00
Restos a Pagar Cancelados ou Prescritos em exercícios anteriores à 2014 Somatório	0,00	0,00	0,00
<b>TOTAL (VIII)</b>	<b>0,00</b>	<b>0,00</b>	<b>0,00</b>

CONTROLE DO VALOR REFERENTE AO PERCENTUAL MÍNIMO NÃO CUMPRIDO EM EXERCÍCIOS ANTERIORES PARA FINS DE APLICAÇÃO DOS RECURSOS VINCULADOS CONFORME ARTIGOS 25 E 26	RESTOS A PAGAR CANCELADOS OU PRESCRITOS		
	Saldo Inicial	Despesas Custeadas no Exercício de Referência (k)	Saldo Final (Na Aplicado)
Diferença de limite não cumprido em 2018	0,00	0,00	0,00
Diferença de limite não cumprido em 2017	0,00	0,00	0,00
Diferença de limite não cumprido em 2016	0,00	0,00	0,00
Diferença de limite não cumprido em 2015			

Documento Assinado Digitalmente por JOSÉ CRISTOVAM DA SILVA FILHO  
 Acesso em: https://ppl.vaidadoc.com.br/validadoc?seamCodigoDoc=28411084-0388-4514-8a21-019602049294

Diferença de limite não cumprido em 2014	0,00	0,00
Diferença de limite não cumprido em exercícios anteriores à 2014 Somatório	0,00	0,00
<b>TOTAL (IX)</b>	<b>0,00</b>	<b>0,00</b>

DESPESAS COM SAÚDE (Por Subfunção)	DOTAÇÃO INICIAL	DOTAÇÃO ATUALIZADA	DESPESAS EMPENHADAS		DESPESAS LIQUIDADAS		Inscritas em Restos a Pagar Processados
			Até o Bimestre (l)	(l / Total l) x 100	Até o Bimestre (m)	m / Total m) x 100	
Atenção Básica	13.906.000,00	15.648.000,00	11.510.569,19	38,52	11.404.841,04	38,43	105.788,55
Assistência Hospitalar e Ambulatorial	14.375.000,00	22.033.000,00	13.595.394,93	45,50	13.572.685,68	45,73	22.799,55
Suporte Profilático e Terapêutico	700.000,00	1.600.000,00	654.248,41	2,19	654.240,41	2,20	88,00
Vigilância Sanitária	885.000,00	920.000,00	669.132,83	2,24	669.132,83	2,25	0,00
Vigilância Epidemiológica	905.000,00	960.000,00	658.237,05	2,20	638.045,28	2,15	20.117,77
Alimentação e Nutrição	30.000,00	30.000,00	14.005,00	0,05	14.005,00	0,05	0,00
Outras SubFunções	2.647.000,00	3.635.000,00	2.780.124,57	9,30	2.725.727,01	9,18	54.377,66
<b>TOTAL</b>	<b>33.448.000,00</b>	<b>44.826.000,00</b>	<b>29.881.711,98</b>	<b>100,00</b>	<b>29.678.677,25</b>	<b>100,00</b>	<b>203.024,23</b>

FONTE: Sistema PublicSoft Contabilidade - Secretaria Municipal de Fazenda - em 31 de janeiro de 2019 as 22:07:24

\_\_\_\_\_  
José Cristovam da Silva Filho  
Contador CRC/PE 025898/O-0

\_\_\_\_\_  
João Luís Ferreira Filho  
Prefeito

Documento Assinado em 31/01/2019 por João Luís Ferreira Filho  
 Acesso em: 01/02/2019 às 10:00:00  
 Documento assinado digitalmente por João Luís Ferreira Filho  
 Código do documento: 2841108d-038e-45f4-8a2f-b19602d9ba04

# Prefeitura Municipal de Limoeiro

Secretaria Municipal de Fazenda

Departamento de Contabilidade

Comparativo da Receita Prevista com a Realizada - Anexo 10 - Lei Federal nº 4.320/64

Balancos Gerais - Exercício de 2018 - Consolidado

Documento Assinado em 17/02/2019 por: [Assinatura] - Prefeitura Municipal de Limoeiro - PE

Código	Descrição	Previsão	Arrecadação	%	P/ Mais	P/ Menos
<b>1000.00.00.00</b>	<b>RECEITAS CORRENTES</b>	<b>138.680.000,00</b>	<b>114.781.680,64</b>	<b>82,77</b>		<b>23.898.319,36</b>
1100.00.00.00	IMPOSTOS, TAXAS E CONTRIBUIÇÕES DE MELHORIA	15.225.000,00	9.611.304,98	63,13		5.613.695,02
1110.00.00.00	IMPOSTOS	6.757.179,00	6.757.179,00	100,00	1.157.179,00	
1113.00.00.00	IMPOSTOS SOBRE A RENDA E PROVENTOS DE QUALQUER NATUREZA	1.000.000,00	915.027,76	91,50		84.972,24
1113.03.00.00	IMPOSTO SOBRE A RENDA - RETIDO NA FONTE	1.000.000,00	915.027,76	91,50		84.972,24
1113.03.11.00	IRRF - TRABALHO - PRINCIPAL	1.000.000,00	915.027,76	91,50		84.972,24
1118.00.00.00	IMPOSTOS ESPECÍFICOS DE ESTADOS/DF/MUNICÍPIOS	4.600.000,00	5.842.151,24	127,00	1.242.151,24	
1118.01.00.00	IMPOSTOS SOBRE O PATRIMÔNIO PARA ESTADOS/DF/MUNICÍPIOS	1.600.000,00	1.669.709,29	104,36	69.709,29	
1118.01.11.00	IPTU - PRINCIPAL	1.000.000,00	665.583,98	66,56		334.416,02
1118.01.12.00	IPTU - MULTAS E JUROS	0,00	4.600,13	0,00	4.600,13	
1118.01.13.00	IPTU - DÍVIDA ATIVA	0,00	189.337,46	0,00	189.337,46	
1118.01.14.00	IPTU - DÍVIDA ATIVA - MULTAS E JUROS	0,00	21.548,28	0,00	21.548,28	
1118.01.41.00	ITBI - PRINCIPAL	600.000,00	788.208,07	131,37	188.208,07	
1118.01.42.00	ITBI - MULTAS E JUROS	0,00	17,48	0,00	17,48	
1118.01.43.00	ITBI - DÍVIDA ATIVA	0,00	413,89	0,00	413,89	
1118.02.00.00	IMPOSTOS S/ PRODUÇÃO, CIRCULAÇÃO DE MERCADORIAS E SERVIÇOS	3.000.000,00	4.172.441,95	139,08	1.172.441,95	
1118.02.31.00	ISS - PRINCIPAL	3.000.000,00	4.171.463,14	139,05	1.171.463,14	
1118.02.32.00	ISS - MULTAS E JUROS	0,00	816,81	0,00	816,81	
1118.02.33.00	ISS - DÍVIDA ATIVA	0,00	162,00	0,00	162,00	
1120.00.00.00	TAXAS	5.900.000,00	1.085.587,77	18,40		4.814.412,23
1121.00.00.00	TAXAS PELO EXERCÍCIO DO PODER DE POLÍCIA	500.000,00	493.508,76	98,70		6.491,24
1121.01.00.00	TAXAS DE INSPEÇÃO, CONTROLE E FISCALIZAÇÃO	500.000,00	493.508,76	98,70		6.491,24
1121.01.11.00	TAXAS DE INSPEÇÃO, CONTROLE E FISCALIZAÇÃO - PRINCIPAL	500.000,00	493.508,76	98,70		6.491,24
1122.00.00.00	TAXAS PELA PRESTAÇÃO DE SERVIÇOS	5.400.000,00	592.079,01	10,96		4.807.920,99
1122.01.00.00	TAXAS PELA PRESTAÇÃO DE SERVIÇOS	5.400.000,00	592.079,01	10,96		4.807.920,99
1122.01.11.00	TAXAS PELA PRESTAÇÃO DE SERVIÇOS - PRINCIPAL	400.000,00	434.333,01	108,58	34.333,01	
1122.01.13.00	TAXAS PELA PRESTAÇÃO DE SERVIÇOS - DÍVIDA ATIVA	5.000.000,00	157.746,00	3,15		4.842.254,00
1130.00.00.00	CONTRIBUIÇÃO DE MELHORIA	3.725.000,00	1.768.538,21	47,48		1.956.461,79
1138.00.00.00	CONTRIBUIÇÃO DE MELHORIA - ESPECÍFICA ESTADOS/D.F/MUNICÍPIOS	3.725.000,00	1.768.538,21	47,48		1.956.461,79
1138.02.00.00	CONTRIB. MELH. P/ EXPANSÃO REDE DE ILUMINAÇÃO - CIDADE	3.700.000,00	1.768.538,21	47,80		1.931.461,79
1138.02.11.00	CONTRIB. MELH. P/ EXP. REDE DE ILUM. PUB. CIDADE -PRINCIPAL	3.700.000,00	1.768.538,21	47,80		1.931.461,79
1138.99.00.00	OUTRAS CONTRIBUIÇÕES DE MELHORIA	25.000,00	0,00	0,00		25.000,00
1138.99.13.00	OUTRAS CONTRIBUIÇÕES DE MELHORIA - Dívida Ativa	25.000,00	0,00	0,00		25.000,00
1200.00.00.00	CONTRIBUIÇÕES	4.010.000,00	3.513.865,67	87,63		496.134,33
1210.00.00.00	CONTRIBUIÇÕES SOCIAIS	4.010.000,00	3.513.865,67	87,63		496.134,33
1210.04.00.00	CONTRIBUIÇÃO P/ REGIME PRÓPRIO DE PREVIDÊNCIA SOCIAL - RPPS	4.010.000,00	3.513.865,67	87,63		496.134,33
1210.04.21.00	CONTRIBUIÇÃO DO SERVIDOR ATIVO CIVIL DA PREFEITURA PARA O RPPS	100.000,00	1.684.693,85	1.684,69	1.584.693,85	
1210.04.21.00	CONTRIBUIÇÃO DO SERVIDOR ATIVO CIVIL DA PREFEITURA PARA O RPPS	3.900.000,00	783.709,64	20,10		3.116.290,36
1210.04.21.01	CONTRIBUIÇÃO DO SERVIDOR ATIVO CIVIL DO FMS PARA O RPPS	0,00	743.610,80	0,00	743.610,80	
1210.04.21.02	CONTRIBUIÇÃO DO SERVIDOR ATIVO CIVIL DO FMS PARA O RPPS	0,00	211.297,47	0,00	211.297,47	
1210.04.21.03	CONTRIBUIÇÃO DO SERVIDOR ATIVO CIVIL DO FME PARA O RPPS	0,00	14.408,05	0,00	14.408,05	
1210.04.21.04	CONTRIBUIÇÃO DO SERVIDOR ATIVO CIVIL DA CÂMARA PARA O RPPS	0,00	26.121,30	0,00	26.121,30	
1210.04.21.05	CONTRIBUIÇÃO DO SERVIDOR ATIVO CIVIL DA FACAL PARA O RPPS	0,00	49.920,02	0,00	49.920,02	
1210.04.31.00	CONTRIB. DOS SERVIDORES INATIVOS O RPPS - PRINCIPAL	10.000,00	104,54	1,05		9.895,46
1300.00.00.00	RECEITA PATRIMONIAL	1.920.000,00	2.118.525,57	110,34	198.525,57	
1310.00.00.00	EXPLORAÇÃO DO PATRIMÔNIO IMOBILIÁRIO DO ESTADO	70.000,00	234,32	0,33		69.765,68
1310.01.00.00	ALUGUÉIS/ARRENDAMENTOS/FOROS/ LAUDÉMIOS/ TARIFAS DE OCUPAÇÃO	20.000,00	0,00	0,00		20.000,00
1310.01.11.00	ALUGUÉIS E ARRENDAMENTOS - PRINCIPAL	20.000,00	0,00	0,00		20.000,00
1310.99.00.00	OUTRAS RECEITAS IMOBILIÁRIAS	50.000,00	234,32	0,47		49.765,68
1310.99.11.00	OUTRAS RECEITAS IMOBILIÁRIAS - PRINCIPAL	50.000,00	234,32	0,47		49.765,68
1320.00.00.00	VALORES MOBILIÁRIOS	1.850.000,00	638.894,41	34,53		1.211.105,59
1321.00.00.00	JUROS E CORREÇÕES MONETÁRIAS	1.790.000,00	638.894,41	35,69		1.151.105,59
1321.00.11.00	REMUNERAÇÃO DE DEPÓSITOS BANCÁRIOS - PRINCIPAL	300.000,00	39.991,64	13,33		260.008,36

# Prefeitura Municipal de Limoeiro

Secretaria Municipal de Fazenda

Departamento de Contabilidade

Comparativo da Receita Prevista com a Realizada - Anexo 10 - Lei Federal nº 4.320/64

Balancos Gerais - Exercício de 2018 - Consolidado

Documento Assinado Digitalmente por LUIZ CARLOS BARROS DA SILVA JUNIOR em 20/06/2019 às 10:00:00. Assessoria de Contabilidade - Prefeitura Municipal de Limoeiro - PE. Acesso em: https://www.limoeiro.pe.gov.br/portal/assessoria-de-contabilidade

Código	Descrição	Previsão	Arrecadação	%	P/ Mais	P/ Menos
2210.00.00.00	ALIENAÇÃO DE BENS MÓVEIS	100.000,00	106.885,38	106,89	6.885,38	
2213.00.00.00	ALIENAÇÃO DE BENS MÓVEIS E SEMOVENTES	100.000,00	106.885,38	106,89	6.885,38	
2213.00.11.00	ALIENAÇÃO DE BENS MÓVEIS E SEMOVENTES - PRINCIPAL	100.000,00	106.885,38	106,89	6.885,38	
2400.00.00.00	TRANSFERÊNCIAS DE CAPITAL	57.240.000,00	504.833,31	0,88		56.735.166,69
2410.00.00.00	TRANSFERÊNCIAS DA UNIÃO E DE SUAS ENTIDADES	53.400.000,00	387.204,71	0,73		53.012.795,29
2418.00.00.00	TRANSFERÊNCIAS DA UNIÃO ESPECÍFICA DE EST/DF/MUN	53.400.000,00	387.204,71	0,73		53.012.795,29
2418.10.00.00	TRANSF. DE CONV. DA UNIÃO E DE SUAS ENTIDADES	53.400.000,00	387.204,71	0,73		53.012.795,29
2418.10.11.00	TRANSF DE CONV DA UNIÃO PARA O SUS - PRINCIPAL	800.000,00	105.000,00	13,12		695.000,00
2418.10.21.00	TRANSF. CONV.DA UNIÃO DESTINADAS A PROG. EDUC-PRINCIPAL	600.000,00	0,00	0,00		600.000,00
2418.10.91.00	OUTRAS TRANSFERÊNCIAS DE CONVÊNIO DA UNIÃO - PRINCIPAL	52.000.000,00	282.204,71	0,54		51.717.795,29
2420.00.00.00	TRANSF DOS ESTADOS E DO DIST FED E DE SUAS ENTIDADES	3.840.000,00	117.628,60	3,06		3.722.371,40
2428.00.00.00	TRANSF DOS ESTADOS, DISTRITO FEDERAL, E DE SUAS ENTIDADES	3.840.000,00	117.628,60	3,06		3.722.371,40
2428.10.00.00	TRANSF DE CONV. DOS ESTAD E DO DIST FED E DE SUAS ENTIDADES	3.840.000,00	117.628,60	3,06		3.722.371,40
2428.10.91.00	OUTRAS TRANSFERÊNCIAS DE CONVÊNIO DOS ESTADOS - PRINCIPAL	3.840.000,00	117.628,60	3,06		3.722.371,40
<b>7000.00.00.00</b>	<b>Receitas Intra-Orçamentárias Correntes</b>	<b>5.000.000,00</b>	<b>2.781.573,76</b>	<b>55,63</b>		<b>2.218.426,24</b>
7200.00.00.00	CONTRIBUIÇÕES	5.000.000,00	2.781.573,76	55,63		2.218.426,24
7210.00.00.00	CONTRIBUIÇÕES SOCIAIS	5.000.000,00	2.781.573,76	55,63		2.218.426,24
7210.04.00.00	CONTRIBUIÇÃO P/ REGIME PRÓPRIO DE PREVIDÊNCIA SOCIAL - RPPS	5.000.000,00	2.706.726,70	54,13		2.293.273,30
7210.04.11.00	CONTRIBUIÇÃO PATRONAL SERVIDOR ATIVO CIVIL DA PREFEITURA PARA O RPPS	100.000,00	396.953,40	396,95	296.953,40	
7210.04.11.00	CONTRIBUIÇÃO PATRONAL SERVIDOR ATIVO CIVIL DA PREFEITURA PARA O RPPS	3.900.000,00	796.735,15	20,43		3.103.264,85
7210.04.11.01	CONTRIBUIÇÃO PATRONAL SERVIDOR ATIVO CIVIL DA PREFEITURA PARA O RPPS	0,00	1.016.885,49	0,00	1.016.885,49	
7210.04.11.02	CONTRIBUIÇÃO PATRONAL SERVIDOR ATIVO CIVIL DO FMS PARA O RPPS	0,00	243.430,44	0,00	243.430,44	
7210.04.11.03	CONTRIBUIÇÃO PATRONAL SERVIDOR ATIVO CIVIL DO FMAS PARA O RPPS	0,00	14.625,01	0,00	14.625,01	
7210.04.11.04	CONTRIBUIÇÃO PATRONAL SERVIDOR ATIVO CIVIL DA CÂMARA PARA O RPPS	0,00	28.496,10	0,00	28.496,10	
7210.04.11.05	CONTRIBUIÇÃO PATRONAL SERVIDOR ATIVO CIVIL DA FACAL PARA O RPPS	0,00	53.872,48	0,00	53.872,48	
7210.04.13.00	CONTRIB. PAT. SERV. ATIVO CIVIL P/ RPPS- D. ATIVA-INTRA OFSS	0,00	15.060,62	0,00	15.060,62	
7210.04.13.00	CONTRIB. PAT. SERV. ATIVO CIVIL P/ RPPS- D. ATIVA-INTRA OFSS	0,00	2.680,52	0,00	2.680,52	
7210.04.14.00	CON.PAT.SERV. ATIVO CIVIL P/ RPPS- D. ATIVA-M.E JUROS-INTRA	0,00	80,42	0,00	80,42	
7210.04.23.00	CONTRIBUIÇÃO SERVIDOR ATIVO CIVIL RPPS-D.ATIVA (INTRA)	1.000.000,00	137.907,07	13,79		862.092,93
7210.99.00.00	OUTRAS CONTRIBUIÇÕES SOCIAIS	0,00	74.847,06	0,00	74.847,06	
7210.99.13.00	OUTRAS CONTRIBUIÇÕES SOCIAIS - DÍVIDA ATIVA - INTRA	0,00	74.847,06	0,00	74.847,06	
<b>9000.00.00.00</b>	<b>(R) DEDUCOES DA RECEITA</b>	<b>11.252.000,00</b>	<b>9.167.996,08</b>	<b>81,48</b>		<b>2.084.003,92</b>
9500.00.00.00	Dedução de Receita do Fundeb	10.416.000,00	9.096.071,18	87,33		1.319.928,82
9517.21.01.02	Dedução de Receita do FPM <input type="checkbox"/> FUNDEB e Redutor Financeiro	8.000.000,00	7.839.393,30	97,99		160.606,70
9517.21.01.05	Dedução de Receita para Formação do FUNDEB - ITR	2.000,00	6.052,59	302,63	4.052,59	
9517.21.36.00	Dedução de Receita para a Formação do FUNDEB <input type="checkbox"/> ICMS Desoneração <input type="checkbox"/> Lei Complement	6.000,00	2.231,04	37,18		3.768,96
9517.21.36.01	Dedução de Receita para a Formação do FUNDEB <input type="checkbox"/> ICMS	2.400.000,00	1.242.382,63	51,77		1.157.617,37
9517.22.01.04	Dedução de Receita para a Formação do FUNDEB <input type="checkbox"/> IPI <input type="checkbox"/> Exportação	8.000,00	6.011,62	75,15		1.988,38
9900.00.00.00	Outras Receitas Correntes	836.000,00	71.924,90	8,60		764.075,10
9910.00.00.00	Multas Administrativas, Contratuais e Judiciais	836.000,00	71.924,90	8,60		764.075,10
9917.22.01.02	Deduções de Cota-Parte do IPVA	836.000,00	71.924,90	8,60		764.075,10
<b>Total Geral:</b>		<b>189.768.000,00</b>	<b>109.006.977,01</b>	<b>57,44</b>		<b>80.761.022,99</b>

# Prefeitura Municipal de Limoeiro

Secretaria Municipal de Fazenda

Departamento de Contabilidade

Comparativo da Receita Prevista com a Realizada - Anexo 10 - Lei Federal nº 4.320/64

Balancos Gerais - Exercício de 2018 - Consolidado

Documento Assinado Digitalmente por: LUIZ CARLOS BARROS DA SILVA, JOAO LUIS FERREIRA FILHO, JOSE CRISTOVAM DA SILVA FILHO  
Acesse em: <https://etce.tce.pe.gov.br/epp/validaDoc.seam> Código do documento: 5b15a84f-c915-4ece-b202-f3479727c99d

Código	Descrição	Previsão	Arrecadação	%	P/ Mais	P/ Menos
--------	-----------	----------	-------------	---	---------	----------

\_\_\_\_\_  
José Cristovam da Silva Filho  
Contador CRC/PE 025898/O-0

\_\_\_\_\_  
João Luís Ferreira Filho  
Prefeito

# Prefeitura Municipal de Limoeiro

Secretaria Municipal de Fazenda

Departamento de Contabilidade

Comparativo da Despesa Autorizada com a Realizada - Anexo 11 - Lei Federal nº 4.320/64

Balancos Gerais - Exercício de 2018 - Consolidado

Documento Assinado Digitalmente em: https://www.tce-pe.gov.br/pp/validarDoc.seam Código do documento: cd7e4d4-b964-477c-8f4b-3193cc256144

Cód. Despesa	Descrição da Despesa	Crédito		Crédito		Total da		Total da		Diferença
		Orçamentário e Suplementares	%	Extraordinário	%	Fixada	%	Realizada	%	
<b>3000.00</b>	<b>DESPESAS CORRENTES</b>	154.169.828,00	81,24	0,00	0,00	154.169.828,00	81,24	112.059.010,88	59,05	42.110.817,12
3100.00	PESSOAL E ENCARGOS SOCIAIS	87.769.328,00	46,25	0,00	0,00	87.769.328,00	46,25	72.885.958,28	38,41	14.883.369,72
3190.00	Aplicações Diretas	80.681.800,00	42,52	0,00	0,00	80.681.800,00	42,52	68.987.290,30	36,35	11.694.509,70
3190.01	Aposentadorias e Reformas	8.290.000,00	4,37	0,00	0,00	8.290.000,00	4,37	8.196.370,93	4,32	93.629,07
3190.03	Pensões	765.000,00	0,40	0,00	0,00	765.000,00	0,40	434.829,30	0,23	330.170,70
3190.04	Contratação por Tempo Determinado	19.347.000,00	10,20	0,00	0,00	19.347.000,00	10,20	14.777.059,19	7,79	4.569.940,81
3190.05	Outros Benefícios Previdenciários do servidor ou do militar	988.000,00	0,52	0,00	0,00	988.000,00	0,52	466.002,74	0,25	521.997,26
3190.11	Vencimentos e Vantagens Fixas - Pessoal Civil	44.564.500,00	23,48	0,00	0,00	44.564.500,00	23,48	40.350.215,04	21,26	4.214.284,96
3190.13	Obrigações Patronais	6.021.300,00	3,17	0,00	0,00	6.021.300,00	3,17	4.585.206,95	2,42	1.436.093,05
3190.16	Outras Despesas Variáveis - Pessoal Civil	185.000,00	0,10	0,00	0,00	185.000,00	0,10	0,00	0,00	185.000,00
3190.91	Sentenças Judiciais	517.000,00	0,27	0,00	0,00	517.000,00	0,27	177.606,15	0,09	339.393,85
3190.92	Despesas de Exercícios Anteriores	2.000,00	0,00	0,00	0,00	2.000,00	0,00	0,00	0,00	2.000,00
3190.94	Indenizações e Restituições Trabalhistas	2.000,00	0,00	0,00	0,00	2.000,00	0,00	0,00	0,00	2.000,00
3191.00	Aplicação Direta Decorrente de Operação entre Órgãos, Fundos e Entidades Integrantes dos Orçamentos	7.087.528,00	3,73	0,00	0,00	7.087.528,00	3,73	3.898.667,98	2,05	3.188.860,02
3191.13	Contribuições Patronais (19)(I)	7.087.528,00	3,73	0,00	0,00	7.087.528,00	3,73	3.898.667,98	2,05	3.188.860,02
3200.00	JUROS E ENCARGOS DA DÍVIDA	360.000,00	0,19	0,00	0,00	360.000,00	0,19	0,00	0,00	360.000,00
3290.00	Aplicações Diretas	360.000,00	0,19	0,00	0,00	360.000,00	0,19	0,00	0,00	360.000,00
3290.21	Juros sobre a Dívida por Contrato	20.000,00	0,01	0,00	0,00	20.000,00	0,01	0,00	0,00	20.000,00
3290.22	Outros Encargos sobre a Dívida por Contrato	340.000,00	0,18	0,00	0,00	340.000,00	0,18	0,00	0,00	340.000,00
3300.00	OUTRAS DESPESAS CORRENTES	66.040.500,00	34,80	0,00	0,00	66.040.500,00	34,80	39.173.052,60	20,64	26.867.447,40
3350.00	Transferências a Instituições Privadas sem Fins Lucrativos	202.000,00	0,11	0,00	0,00	202.000,00	0,11	32.400,00	0,02	169.600,00
3350.41	Contribuições	2.000,00	0,00	0,00	0,00	2.000,00	0,00	0,00	0,00	2.000,00
3350.43	Subvenções Sociais	200.000,00	0,11	0,00	0,00	200.000,00	0,11	32.400,00	0,02	167.600,00
3390.00	Aplicações Diretas	65.838.500,00	34,69	0,00	0,00	65.838.500,00	34,69	39.140.652,60	20,63	26.697.847,40
3390.14	Diárias - Civil	1.008.500,00	0,53	0,00	0,00	1.008.500,00	0,53	394.485,00	0,21	614.015,00
3390.18	Auxílio Financeiro a Estudantes	5.000,00	0,00	0,00	0,00	5.000,00	0,00	0,00	0,00	5.000,00
3390.30	Material de Consumo	9.232.000,00	4,86	0,00	0,00	9.232.000,00	4,86	5.435.090,66	2,86	3.796.909,34
3390.31	Premiações Culturais, Artísticas, Científicas, Desportivas e Outras (6)(I)	70.000,00	0,04	0,00	0,00	70.000,00	0,04	0,00	0,00	70.000,00
3390.32	Material de Distribuição Gratuita	4.585.000,00	2,42	0,00	0,00	4.585.000,00	2,42	894.017,28	0,47	3.690.982,72
3390.33	Passagens e Despesas com Locomoção	274.000,00	0,14	0,00	0,00	274.000,00	0,14	6.380,58	0,00	267.619,42
3390.34	Outras Despesas de Pessoal decorrentes de Contratos de Terce	2.000,00	0,00	0,00	0,00	2.000,00	0,00	0,00	0,00	2.000,00
3390.35	Serviços de Consultoria	435.000,00	0,23	0,00	0,00	435.000,00	0,23	232.460,76	0,12	202.539,24
3390.36	Outros Serviços de Terceiros - Pessoa Física	3.687.000,00	1,94	0,00	0,00	3.687.000,00	1,94	1.309.209,94	0,69	2.377.790,06
3390.37	Locação de Mão-de-Obra	2.000,00	0,00	0,00	0,00	2.000,00	0,00	0,00	0,00	2.000,00
3390.39	Outros Serviços de Terceiros - Pessoa Jurídica	44.427.000,00	23,41	0,00	0,00	44.427.000,00	23,41	29.994.041,29	15,81	14.432.958,71
3390.41	Contribuições	52.000,00	0,03	0,00	0,00	52.000,00	0,03	0,00	0,00	52.000,00
3390.47	Obrigações Tributárias e Contributivas	1.051.000,00	0,55	0,00	0,00	1.051.000,00	0,55	584.493,80	0,31	466.506,20
3390.48	Outros Auxílios Financeiros a Pessoas Físicas	110.000,00	0,06	0,00	0,00	110.000,00	0,06	98.362,50	0,05	11.637,50
3390.92	Despesas de Exercícios Anteriores	637.000,00	0,34	0,00	0,00	637.000,00	0,34	63.322,09	0,03	573.677,91
3390.93	Indenizações e Restituições	261.000,00	0,14	0,00	0,00	261.000,00	0,14	128.788,70	0,07	132.211,30

**Prefeitura Municipal de Limoeiro**

Secretaria Municipal de Fazenda

Departamento de Contabilidade

Demonstrativo da Despesa Segundo as Categorias Econômicas por Órgão - Anexo 2 - Lei Federal nº 4.320/64

Balancos Gerais - Exercício de 2018 - Consolidado

Documento Assinado Digitalmente em: https://receita.fazenda.gov.br/epi/validaDoc.seam?codigo=291724e5-c7d6-434a-487c-1a62df121634c

Cód. Despesa	Descrição da Despesa	Desdobramento	Elemento	Categorias e Sub-categorias Econômicas	%
<b>10.100</b>	<b>CORPO DELIBERATIVO E SECRETARIA</b>				
<b>3000.00</b>	<b>DESPESAS CORRENTES</b>			3.687.059,76	94
3100.00	PESSOAL E ENCARGOS SOCIAIS		3.120.118,51		84
3190.00	Aplicações Diretas	3.054.522,80			81
3190.01	Aposentadorias e Reformas	37.206,00			1
3190.03	Pensões	24.804,00			1
3190.11	Vencimentos e Vantagens Fixas - Pessoal Civil	2.546.430,69			84
3190.13	Obrigações Patronais	446.082,11			14
3191.00	Aplicação Direta Decorrente de Operação entre Órgãos, Fundos e Entidades Integrantes dos Orçamentos	65.595,71			2
3191.13	Contribuições Patronais (19)(I)	65.595,71			3
3300.00	OUTRAS DESPESAS CORRENTES		566.941,25		15
3390.00	Aplicações Diretas	566.941,25			100
3390.14	Diárias - Civil	117.400,00			21
3390.30	Material de Consumo	26.886,07			5
3390.35	Serviços de Consultoria	48.000,00			8
3390.36	Outros Serviços de Terceiros - Pessoa Física	92.580,00			16
3390.39	Outros Serviços de Terceiros - Pessoa Jurídica	162.075,18			29
3390.93	Indenizações e Restituições	120.000,00			21
<b>4000.00</b>	<b>DESPESAS DE CAPITAL</b>			5.152,00	0
4400.00	INVESTIMENTOS		5.152,00		0
4490.00	Aplicações Diretas	5.152,00			0
4490.52	Equipamentos e Material Permanente	5.152,00			0
			<b>Total do Órgão:</b>	<b>3.692.211,76</b>	

**Prefeitura Municipal de Limoeiro**

Secretaria Municipal de Fazenda

Departamento de Contabilidade

Demonstrativo da Despesa Segundo as Categorias Econômicas por Órgão - Anexo 2 - Lei Federal nº 4.320/64

Balancos Gerais - Exercício de 2018 - Consolidado

Documento Assinado Digitalmente em: https://eic.pec.gov.br/epv/validaDoc.seam Código do documento: 29f724e5-c7d6-434a-487c-1a62df121634c

Cód. Despesa	Descrição da Despesa	Desdobramento	Elemento	Categorias e Sub-categorias Econômicas	%
<b>20.100</b>	<b>GABINETE DO PREFEITO</b>				
<b>3000.00</b>	<b>DESPESAS CORRENTES</b>			10.143,44	100,00
3300.00	OUTRAS DESPESAS CORRENTES		10.143,44		100,00
3390.00	Aplicações Diretas	10.143,44			100,00
3390.30	Material de Consumo	4.801,30			47,31
3390.39	Outros Serviços de Terceiros - Pessoa Jurídica	5.342,14			52,69
<b>Total do Órgão:</b>				<b>10.143,44</b>	

**Prefeitura Municipal de Limoeiro**

Secretaria Municipal de Fazenda

Departamento de Contabilidade

Demonstrativo da Despesa Segundo as Categorias Econômicas por Órgão - Anexo 2 - Lei Federal nº 4.320/64

Balanços Gerais - Exercício de 2018 - Consolidado

Cód. Despesa	Descrição da Despesa	Desdobramento	Elemento	Categorias e Sub-categorias Econômicas	Assimilado (%)
<b>20.101</b>	<b>GABINETE DO PREFEITO</b>				
<b>3000.00</b>	<b>DESPESAS CORRENTES</b>			1.238.066,96	100,00
3100.00	PESSOAL E ENCARGOS SOCIAIS		1.127.333,24		90,99
3190.00	Aplicações Diretas	1.127.333,24			90,99
3190.04	Contratação por Tempo Determinado	80.875,94			6,48
3190.05	Outros Benefícios Previdenciários do servidor ou do militar	710,95			0,06
3190.11	Vencimentos e Vantagens Fixas - Pessoal Civil	1.045.746,35			84,45
3300.00	OUTRAS DESPESAS CORRENTES		110.733,72		8,96
3390.00	Aplicações Diretas	110.733,72			8,96
3390.14	Diárias - Civil	12.470,00			1,01
3390.30	Material de Consumo	1.357,07			0,11
3390.33	Passagens e Despesas com Locomoção	2.129,28			0,17
3390.36	Outros Serviços de Terceiros - Pessoa Física	15,00			0,00
3390.39	Outros Serviços de Terceiros - Pessoa Jurídica	94.762,37			7,65
<b>Total do Órgão:</b>				<b>1.238.066,96</b>	

Documento Assinado Digitalmente em: https://receita.fazenda.gov.br/epp/validaDoc.seam Código do documento: 291724e5-c7d6-434a-487c-1a62df121634c

**Prefeitura Municipal de Limoeiro**

Secretaria Municipal de Fazenda

Departamento de Contabilidade

Demonstrativo da Despesa Segundo as Categorias Econômicas por Órgão - Anexo 2 - Lei Federal nº 4.320/64

Balancos Gerais - Exercício de 2018 - Consolidado

Cód. Despesa	Descrição da Despesa	Desdobramento	Elemento	Categorias e Sub-categorias Econômicas	%
<b>20.102</b>	<b>PROCURADORIA GERAL DO MUNICIPIO</b>				
<b>3000.00</b>	<b>DESPESAS CORRENTES</b>			193.625,22	100,00
3100.00	PESSOAL E ENCARGOS SOCIAIS		192.493,57		99,42
3190.00	Aplicações Diretas	192.493,57			99,42
3190.11	Vencimentos e Vantagens Fixas - Pessoal Civil	192.493,57			99,42
3300.00	OUTRAS DESPESAS CORRENTES		1.131,65		0,58
3390.00	Aplicações Diretas	1.131,65			0,58
3390.30	Material de Consumo	1.131,65			0,58
<b>Total do Órgão:</b>				<b>193.625,22</b>	

Documento Assinado Digitalmente em: https://eic.acepe.gov.br/epv/validaDoc.seam Código do documento: 29f724e5-c7d6-434a-487c-1a62df121634c

**Prefeitura Municipal de Limoeiro**

Secretaria Municipal de Fazenda

Departamento de Contabilidade

Demonstrativo da Despesa Segundo as Categorias Econômicas por Órgão - Anexo 2 - Lei Federal nº 4.320/64

Balancos Gerais - Exercício de 2018 - Consolidado

Cód. Despesa	Descrição da Despesa	Desdobramento	Elemento	Categorias e Sub-categorias Econômicas	%
<b>20.103</b>	<b>CONTROLADORIA</b>				
<b>3000.00</b>	<b>DESPESAS CORRENTES</b>			34.433,33	100
3100.00	PESSOAL E ENCARGOS SOCIAIS		34.233,33		99
3190.00	Aplicações Diretas	34.233,33			99
3190.11	Vencimentos e Vantagens Fixas - Pessoal Civil	34.233,33			99
3300.00	OUTRAS DESPESAS CORRENTES		200,00		0
3390.00	Aplicações Diretas	200,00			0
3390.14	Diárias - Civil	200,00			0
<b>Total do Órgão:</b>				<b>34.433,33</b>	

Documento Assinado Digitalmente  
 Acesso em: https://tce.ce.gov.br/epv/validaDoc.seam Código do documento: 29f724e5-c7d6-434a-487c-1a62df121634c

**Prefeitura Municipal de Limoeiro**

Secretaria Municipal de Fazenda

Departamento de Contabilidade

Demonstrativo da Despesa Segundo as Categorias Econômicas por Órgão - Anexo 2 - Lei Federal nº 4.320/64

Balancos Gerais - Exercício de 2018 - Consolidado

Cód. Despesa	Descrição da Despesa	Desdobramento	Elemento	Categorias e Sub-categorias Econômicas	%
<b>20.104</b>	<b>GERÊNCIA DO FEM</b>				
<b>3000.00</b>	<b>DESPESAS CORRENTES</b>			110,00	100,00
3300.00	OUTRAS DESPESAS CORRENTES		110,00		100,00
3390.00	Aplicações Diretas	110,00			100,00
3390.14	Diárias - Civil	110,00			100,00
<b>Total do Órgão:</b>				<b>110,00</b>	

Documento Assinado Digitalmente em: https://tce.ce.gov.br/epv/validaDoc.seam Código do documento: 29f724e5-c7d6-434a-487c-1a62df121634c  
 por: LUIZ CARLOS BARROS DA SILVA, JOAO LUIS FERREIRA FILHO, JOSE CRISTOVAM DA SILVA FILHO

**Prefeitura Municipal de Limoeiro**

Secretaria Municipal de Fazenda

Departamento de Contabilidade

Demonstrativo da Despesa Segundo as Categorias Econômicas por Órgão - Anexo 2 - Lei Federal nº 4.320/64

Balancos Gerais - Exercício de 2018 - Consolidado

Cód. Despesa	Descrição da Despesa	Desdobramento	Elemento	Categorias e Sub-categorias Econômicas	%
<b>20.106</b>	<b>SECRETARIA EXECUTIVA DE INDÚSTRIA E COMÉRCIO</b>				
<b>3000.00</b>	<b>DESPESAS CORRENTES</b>			26.407,98	100,00
3100.00	PESSOAL E ENCARGOS SOCIAIS		18.110,10		68,48
3190.00	Aplicações Diretas	18.110,10			68,48
3190.04	Contratação por Tempo Determinado	8.110,20			30,78
3190.11	Vencimentos e Vantagens Fixas - Pessoal Civil	9.999,90			37,70
3300.00	OUTRAS DESPESAS CORRENTES		8.297,88		31,52
3390.00	Aplicações Diretas	8.297,88			31,52
3390.14	Diárias - Civil	390,00			1,48
3390.30	Material de Consumo	176,00			0,67
3390.36	Outros Serviços de Terceiros - Pessoa Física	400,00			1,55
3390.39	Outros Serviços de Terceiros - Pessoa Jurídica	7.331,88			27,82
			<b>Total do Órgão:</b>	<b>26.407,98</b>	

Documento Assinado Digitalmente  
 Acesso em: https://receita.fazenda.gov.br/epp/validaDoc.aspx?Codigo=291724e5-c7d6-434a-487c-1a62df121634c  
 BARROS DA SILVA, JOAO LUIS FERREIRA FILHO, JOSE CRISTOVAM DA SILVA FILHO

# Prefeitura Municipal de Limoeiro

Secretaria Municipal de Fazenda

Departamento de Contabilidade

Demonstrativo da Despesa Segundo as Categorias Econômicas por Órgão - Anexo 2 - Lei Federal nº 4.320/64

Balancos Gerais - Exercício de 2018 - Consolidado

Documento Assinado Digitalmente  
Acesse em: <https://cei.cei.br/pe.gov.br/epi/validaDoc.seam> Código do documento: 29f724e5-c7d6-434a-487c-1a62df121634c

Cód. Despesa	Descrição da Despesa	Desdobramento	Elemento	Categorias e Sub-categorias Econômicas	%
<b>20.107</b>	<b>SECRETARIA EXECUTIVA DE IMPRENSA E COMUNICAÇÃO</b>				
<b>3000.00</b>	<b>DESPESAS CORRENTES</b>			32.398,00	100,00
3100.00	PESSOAL E ENCARGOS SOCIAIS		5.000,00		15,43
3190.00	Aplicações Diretas	5.000,00			15,43
3190.11	Vencimentos e Vantagens Fixas - Pessoal Civil	5.000,00			15,43
3300.00	OUTRAS DESPESAS CORRENTES		27.398,00		84,57
3390.00	Aplicações Diretas	27.398,00			84,57
3390.30	Material de Consumo	694,00			2,14
3390.39	Outros Serviços de Terceiros - Pessoa Jurídica	26.704,00			82,43
<b>Total do Órgão:</b>				<b>32.398,00</b>	

**Prefeitura Municipal de Limoeiro**

Secretaria Municipal de Fazenda

Departamento de Contabilidade

Demonstrativo da Despesa Segundo as Categorias Econômicas por Órgão - Anexo 2 - Lei Federal nº 4.320/64

Balancos Gerais - Exercício de 2018 - Consolidado

Documento Assinado Digitalmente por: JOSE CRISTOVAM DA SILVA FILHO  
Acesse em: [https://cece.ice.pe.gov.br/epp/validaDoc.seam?codigo\\_documento:291724e5-e7d6-434a-487c-1a62df121634c](https://cece.ice.pe.gov.br/epp/validaDoc.seam?codigo_documento:291724e5-e7d6-434a-487c-1a62df121634c)

Cód. Despesa	Descrição da Despesa	Desdobramento	Elemento	Categorias e Sub-categorias Econômicas	%
<b>20.200</b>	<b>SEC. MUNICIPAL DE ADMINISTRAÇÃO, TRÂNSITO E SEGURANÇA CIDADÃ</b>				
<b>3000.00</b>	<b>DESPESAS CORRENTES</b>			6.977.886,26	100,00
3100.00	PESSOAL E ENCARGOS SOCIAIS		4.553.766,39		65,28
3190.00	Aplicações Diretas	3.977.857,37			56,71
3190.01	Aposentadorias e Reformas	1.150.000,00			16,46
3190.04	Contratação por Tempo Determinado	648.730,96			9,30
3190.05	Outros Benefícios Previdenciários do servidor ou do militar	6.218,19			0,09
3190.11	Vencimentos e Vantagens Fixas - Pessoal Civil	1.908.295,91			27,35
3190.13	Obrigações Patronais	87.006,16			1,25
3190.91	Sentenças Judiciais	177.606,15			2,54
3191.00	Aplicação Direta Decorrente de Operação entre Órgãos, Fundos e Entidades Integrantes dos Orçamentos	575.909,02			8,25
3191.13	Contribuições Patronais (19)(I)	575.909,02			8,25
3300.00	OUTRAS DESPESAS CORRENTES		2.424.119,87		34,72
3390.00	Aplicações Diretas	2.424.119,87			34,72
3390.14	Diárias - Civil	6.870,00			0,10
3390.30	Material de Consumo	253.213,29			3,63
3390.36	Outros Serviços de Terceiros - Pessoa Física	275.370,96			3,95
3390.39	Outros Serviços de Terceiros - Pessoa Jurídica	1.328.247,19			19,02
3390.47	Obrigações Tributárias e Contributivas	560.418,43			8,02
<b>4000.00</b>	<b>DESPESAS DE CAPITAL</b>			6.580,00	0,09
4400.00	INVESTIMENTOS		6.580,00		0,09
4490.00	Aplicações Diretas	6.580,00			0,09
4490.52	Equipamentos e Material Permanente	6.580,00			0,09
<b>Total do Órgão:</b>				<b>6.984.466,26</b>	

**Prefeitura Municipal de Limoeiro**

Secretaria Municipal de Fazenda

Departamento de Contabilidade

Demonstrativo da Despesa Segundo as Categorias Econômicas por Órgão - Anexo 2 - Lei Federal nº 4.320/64

Balancos Gerais - Exercício de 2018 - Consolidado

Cód. Despesa	Descrição da Despesa	Desdobramento	Elemento	Categorias e Sub-categorias Econômicas	%
<b>20.300</b>	<b>SECRETARIA DE PLANEJAMENTO DA GESTÃO</b>				
<b>3000.00</b>	<b>DESPESAS CORRENTES</b>			418.396,22	100,00
3100.00	PESSOAL E ENCARGOS SOCIAIS		339.947,58		81,26
3190.00	Aplicações Diretas	339.947,58			81,26
3190.04	Contratação por Tempo Determinado	128.662,13			30,74
3190.11	Vencimentos e Vantagens Fixas - Pessoal Civil	211.285,45			50,52
3300.00	OUTRAS DESPESAS CORRENTES		78.448,64		18,74
3390.00	Aplicações Diretas	78.448,64			18,74
3390.30	Material de Consumo	18.688,31			4,47
3390.39	Outros Serviços de Terceiros - Pessoa Jurídica	59.760,33			14,27
<b>Total do Órgão:</b>				<b>418.396,22</b>	

Documento Assinado Digitalmente  
 Acesso em: https://receita.fazenda.gov.br/epi/validaDoc.seam  
 Código do documento: 29f724e5-c7d6-434a-487c-1a62df121634c  
 CARLOS BARROS DA SILVA, JOAO LUIS FERREIRA FILHO, JOSE CRISTOVAM DA SILVA FILHO

**Prefeitura Municipal de Limoeiro**

Secretaria Municipal de Fazenda

Departamento de Contabilidade

Demonstrativo da Despesa Segundo as Categorias Econômicas por Órgão - Anexo 2 - Lei Federal nº 4.320/64

Balancos Gerais - Exercício de 2018 - Consolidado

Cód. Despesa	Descrição da Despesa	Desdobramento	Elemento	Categorias e Sub-categorias Econômicas	Assimilado (%)
<b>20.400</b>	<b>SECRETARIA MUNICIPAL DA FAZENDA</b>				
<b>3000.00</b>	<b>DESPESAS CORRENTES</b>			2.796.379,95	100,00
3100.00	PESSOAL E ENCARGOS SOCIAIS		2.106.925,70		75,35
3190.00	Aplicações Diretas	2.106.925,70			75,35
3190.04	Contratação por Tempo Determinado	27.983,82			1,00
3190.11	Vencimentos e Vantagens Fixas - Pessoal Civil	773.942,88			27,68
3190.13	Obrigações Patronais	1.304.999,00			46,67
3300.00	OUTRAS DESPESAS CORRENTES		689.454,25		24,65
3390.00	Aplicações Diretas	689.454,25			24,65
3390.14	Diárias - Civil	12.655,00			0,45
3390.30	Material de Consumo	34.360,90			1,23
3390.35	Serviços de Consultoria	105.460,76			3,77
3390.36	Outros Serviços de Terceiros - Pessoa Física	10.095,39			0,36
3390.39	Outros Serviços de Terceiros - Pessoa Jurídica	497.162,87			17,78
3390.92	Despesas de Exercícios Anteriores	23.475,24			0,84
3390.93	Indenizações e Restituições	6.244,09			0,22
<b>4000.00</b>	<b>DESPESAS DE CAPITAL</b>			1.989.937,27	71,35
4600.00	AMORTIZAÇÃO DA DÍVIDA		1.989.937,27		71,35
4690.00	Aplicações Diretas	1.989.937,27			71,35
4690.71	Principal da Dívida Contratual Resgatado	1.989.937,27			71,35
			<b>Total do Órgão:</b>	<b>4.786.317,22</b>	

Documento Assinado Digitalmente em: https://eic.pec.br/validaDoc.seam?codigo=297724e5-c7d6-434a-87c-1a62df121634c  
 JOAO LUIS FERREIRA FILHO, JOSE CRISTOVAM DA SILVA FILHO

**Prefeitura Municipal de Limoeiro**

Secretaria Municipal de Fazenda

Departamento de Contabilidade

Demonstrativo da Despesa Segundo as Categorias Econômicas por Órgão - Anexo 2 - Lei Federal nº 4.320/64

Balancos Gerais - Exercício de 2018 - Consolidado

Cód. Despesa	Descrição da Despesa	Desdobramento	Elemento	Categorias e Sub-categorias Econômicas	%
<b>20.700</b>	<b>SECRETARIA MUNICIPAL DE EDUCAÇÃO E ESPORTES</b>				
<b>3000.00</b>	<b>DESPESAS CORRENTES</b>			8.938.447,93	47,1
3100.00	PESSOAL E ENCARGOS SOCIAIS		3.136.913,14		35,5
3190.00	Aplicações Diretas	2.936.554,70			33,5
3190.04	Contratação por Tempo Determinado	263.189,22			3,0
3190.05	Outros Benefícios Previdenciários do servidor ou do militar	54.932,08			0,6
3190.11	Vencimentos e Vantagens Fixas - Pessoal Civil	2.385.526,12			26,8
3190.13	Obrigações Patronais	232.907,28			2,6
3191.00	Aplicação Direta Decorrente de Operação entre Órgãos, Fundos e Entidades Integrantes dos Orçamentos	200.358,44			2,2
3191.13	Contribuições Patronais (19)(I)	200.358,44			2,2
3300.00	OUTRAS DESPESAS CORRENTES		5.801.534,79		65,1
3390.00	Aplicações Diretas	5.801.534,79			65,1
3390.14	Diárias - Civil	20.975,00			0,2
3390.30	Material de Consumo	2.078.421,18			23,3
3390.36	Outros Serviços de Terceiros - Pessoa Física	108.359,91			1,2
3390.39	Outros Serviços de Terceiros - Pessoa Jurídica	3.593.778,70			40,2
<b>4000.00</b>	<b>DESPESAS DE CAPITAL</b>			2.006.035,31	22,4
4400.00	INVESTIMENTOS		2.006.035,31		22,4
4490.00	Aplicações Diretas	2.006.035,31			22,4
4490.51	Obras e Instalações	536.778,31			6,0
4490.52	Equipamentos e Material Permanente	1.469.257,00			16,4
			<b>Total do Órgão:</b>	<b>10.944.483,24</b>	

Documento Assinado Digitalmente em 29/07/2018 às 14:54:07 por LUIS FERREIRA FILHO, JOSE CRISTOVAM DA SILVA FILHO  
 Acesso em: https://cei.cei.br/pe.gov.br/epi/validaDoc.seam?codigo\_documento:297724e5-c7d6-434a-a87c-1a62d121634c

**Prefeitura Municipal de Limoeiro**

Secretaria Municipal de Fazenda

Departamento de Contabilidade

Demonstrativo da Despesa Segundo as Categorias Econômicas por Órgão - Anexo 2 - Lei Federal nº 4.320/64

Balancos Gerais - Exercício de 2018 - Consolidado

Cód. Despesa	Descrição da Despesa	Desdobramento	Elemento	Categorias e Sub-categorias Econômicas	%
<b>20.800</b>	<b>SECRETARIA DE ASSUNTOS JURÍDICOS</b>				
<b>3000.00</b>	<b>DESPESAS CORRENTES</b>			402.935,08	100,00
3100.00	PESSOAL E ENCARGOS SOCIAIS		402.935,08		100,00
3190.00	Aplicações Diretas	402.935,08			100,00
3190.04	Contratação por Tempo Determinado	50.516,66			12,58
3190.11	Vencimentos e Vantagens Fixas - Pessoal Civil	352.418,42			87,42
			<b>Total do Órgão:</b>	<b>402.935,08</b>	

Documento Assinado Digitalmente  
 Acesso em: https://tce.ce.gov.br/epv/validaDoc.seam Código do documento: 29f724e5-c7d6-434a-487c-1a62df121634c

**Prefeitura Municipal de Limoeiro**

Secretaria Municipal de Fazenda

Departamento de Contabilidade

Demonstrativo da Despesa Segundo as Categorias Econômicas por Órgão - Anexo 2 - Lei Federal nº 4.320/64

Balanços Gerais - Exercício de 2018 - Consolidado

Cód. Despesa	Descrição da Despesa	Desdobramento	Elemento	Categorias e Sub-categorias Econômicas	Assinado Documento % Acesse em: <a href="https://receita.fazenda.gov.br/epv/validaDoc.seam">https://receita.fazenda.gov.br/epv/validaDoc.seam</a>
<b>20.900</b>	<b>SECRETARIA MUNICIPAL DE CULTURA, TURISMO E LAZER</b>				
<b>3000.00</b>	<b>DESPESAS CORRENTES</b>			3.235.316,78	100,00
3100.00	PESSOAL E ENCARGOS SOCIAIS		364.555,52		10,99
3190.00	Aplicações Diretas	364.555,52			10,99
3190.04	Contratação por Tempo Determinado	8.887,92			0,27
3190.05	Outros Benefícios Previdenciários do servidor ou do militar	380,52			0,12
3190.11	Vencimentos e Vantagens Fixas - Pessoal Civil	355.287,08			10,60
3300.00	OUTRAS DESPESAS CORRENTES		2.870.761,26		88,99
3390.00	Aplicações Diretas	2.870.761,26			88,99
3390.14	Diárias - Civil	2.180,00			6,74
3390.30	Material de Consumo	43.827,54			1,36
3390.36	Outros Serviços de Terceiros - Pessoa Física	3.933,33			0,12
3390.39	Outros Serviços de Terceiros - Pessoa Jurídica	2.820.820,39			87,83
			<b>Total do Órgão:</b>	<b>3.235.316,78</b>	

Documento Assinado Digitalmente em 20/07/2019 às 14:49:08 por BARROS DA SILVA, JOAO LUIS FERREIRA FILHO, JOSE CRISTOVAM DA SILVA FILHO  
 Acesse em: <https://receita.fazenda.gov.br/epv/validaDoc.seam> Código do documento: 29f724e5-c7d6-434a-487c-1a62df121634c

**Prefeitura Municipal de Limoeiro**

Secretaria Municipal de Fazenda

Departamento de Contabilidade

Demonstrativo da Despesa Segundo as Categorias Econômicas por Órgão - Anexo 2 - Lei Federal nº 4.320/64

Balancos Gerais - Exercício de 2018 - Consolidado

Cód. Despesa	Descrição da Despesa	Desdobramento	Elemento	Categorias e Sub-categorias Econômicas	Assimilado (%)
<b>21.100</b>	<b>SEC. MUN. DE DESENV. AGRÍCOLA E MEIO AMBIENTE</b>				
<b>3000.00</b>	<b>DESPESAS CORRENTES</b>			805.521,01	100
3100.00	PESSOAL E ENCARGOS SOCIAIS		583.239,00		72,5
3190.00	Aplicações Diretas	583.239,00			72,5
3190.05	Outros Benefícios Previdenciários do servidor ou do militar	190,26			0,02
3190.11	Vencimentos e Vantagens Fixas - Pessoal Civil	583.048,74			72,48
3300.00	OUTRAS DESPESAS CORRENTES		222.282,01		27,5
3390.00	Aplicações Diretas	222.282,01			27,5
3390.30	Material de Consumo	9.168,00			1,13
3390.36	Outros Serviços de Terceiros - Pessoa Física	21.965,15			2,73
3390.39	Outros Serviços de Terceiros - Pessoa Jurídica	191.148,86			23,64
			<b>Total do Órgão:</b>	<b>805.521,01</b>	

Documento Assinado Digitalmente por JOAO LUIS FERREIRA FILHO, JOSE CRISTOVAM DA SILVA FILHO  
 Acesso em: https://receita.fazenda.gov.br/epp/validaDoc.shtm Código do documento: 29f724e5-c7d6-434a-487c-1a62df121634c

**Prefeitura Municipal de Limoeiro**

Secretaria Municipal de Fazenda

Departamento de Contabilidade

Demonstrativo da Despesa Segundo as Categorias Econômicas por Órgão - Anexo 2 - Lei Federal nº 4.320/64

Balancos Gerais - Exercício de 2018 - Consolidado

Cód. Despesa	Descrição da Despesa	Desdobramento	Elemento	Categorias e Sub-categorias Econômicas	%
<b>21.200</b>	<b>SECRETARIA MUNICIPAL DE INFRAESTRUTURA E DE SERVIÇOS PÚBLICO</b>				
<b>3000.00</b>	<b>DESPESAS CORRENTES</b>			12.604.429,18	61,64
3100.00	PESSOAL E ENCARGOS SOCIAIS		3.702.188,68		29,35
3190.00	Aplicações Diretas	3.702.188,68			29,35
3190.04	Contratação por Tempo Determinado	963.031,74			7,51
3190.05	Outros Benefícios Previdenciários do servidor ou do militar	87.216,39			0,69
3190.11	Vencimentos e Vantagens Fixas - Pessoal Civil	2.546.104,04			20,14
3190.13	Obrigações Patronais	105.836,51			0,84
3300.00	OUTRAS DESPESAS CORRENTES		8.902.240,50		70,29
3390.00	Aplicações Diretas	8.902.240,50			70,29
3390.14	Diárias - Civil	36.690,00			0,29
3390.30	Material de Consumo	878.627,37			6,96
3390.36	Outros Serviços de Terceiros - Pessoa Física	112.550,42			0,90
3390.39	Outros Serviços de Terceiros - Pessoa Jurídica	7.874.372,71			62,35
<b>4000.00</b>	<b>DESPESAS DE CAPITAL</b>			309.400,68	2,46
4400.00	INVESTIMENTOS		309.400,68		2,46
4490.00	Aplicações Diretas	309.400,68			2,46
4490.51	Obras e Instalações	306.340,98			2,43
4490.52	Equipamentos e Material Permanente	3.059,70			0,02
			<b>Total do Órgão:</b>	<b>12.913.829,86</b>	

Documento Assinado Digitalmente em 20/08/2019 às 14:28:05  
 Acesso em: https://receita.pe.gov.br/epv/validaDoc.seam?codigo\_documento=291724e5-c7d6-434a-a87c-1a62df121634c

**Prefeitura Municipal de Limoeiro**

Secretaria Municipal de Fazenda

Departamento de Contabilidade

Demonstrativo da Despesa Segundo as Categorias Econômicas por Órgão - Anexo 2 - Lei Federal nº 4.320/64

Balancos Gerais - Exercício de 2018 - Consolidado

Documento Assinado Digitalmente por JOAO LUIS FERREIRA FILHO, JOSE CRISTOVAM DA SILVA FILHO  
Acesse em: [https://cei.cei.br/epi/validaDoc.seam?codigo\\_documento:29f724e5-c7d6-434a-487c-1a62df121634c](https://cei.cei.br/epi/validaDoc.seam?codigo_documento:29f724e5-c7d6-434a-487c-1a62df121634c)

Cód. Despesa	Descrição da Despesa	Desdobramento	Elemento	Categorias e Sub-categorias Econômicas	%
<b>21.300</b>	<b>FUNDEB</b>				
<b>3000.00</b>	<b>DESPESAS CORRENTES</b>			25.857.139,39	100,00
3100.00	PESSOAL E ENCARGOS SOCIAIS		25.524.068,38		98,74
3190.00	Aplicações Diretas	23.145.401,78			91,20
3190.04	Contratação por Tempo Determinado	3.550.155,93			13,87
3190.05	Outros Benefícios Previdenciários do servidor ou do militar	16.637,49			0,01
3190.11	Vencimentos e Vantagens Fixas - Pessoal Civil	19.205.563,40			75,12
3190.13	Obrigações Patronais	373.044,96			1,46
3191.00	Aplicação Direta Decorrente de Operação entre Órgãos, Fundos e Entidades Integrantes dos Orçamentos	2.378.666,60			9,25
3191.13	Contribuições Patronais (19)(I)	2.378.666,60			9,25
3300.00	OUTRAS DESPESAS CORRENTES		333.071,01		1,26
3390.00	Aplicações Diretas	333.071,01			1,26
3390.30	Material de Consumo	68.360,19			0,26
3390.39	Outros Serviços de Terceiros - Pessoa Jurídica	264.710,82			1,00
			<b>Total do Órgão:</b>	<b>25.857.139,39</b>	

# Prefeitura Municipal de Limoeiro

Secretaria Municipal de Fazenda

Departamento de Contabilidade

Demonstrativo da Despesa Segundo as Categorias Econômicas por Órgão - Anexo 2 - Lei Federal nº 4.320/64

Balanços Gerais - Exercício de 2018 - Consolidado

Documento Assinado Digitalmente em: https://eccc.ite.pe.gov.br/epv/validaDoc.seam?codigo\_documento=291724e5-c7d6-434a-487c-1a62df121634c

Cód. Despesa	Descrição da Despesa	Desdobramento	Elemento	Categorias e Sub-categorias Econômicas	%
<b>21.400</b>	<b>FUNDO MUNICIPAL DE SAÚDE</b>				
<b>3000.00</b>	<b>DESPESAS CORRENTES</b>			29.591.910,16	100,00
3100.00	PESSOAL E ENCARGOS SOCIAIS		14.892.104,87		50,36
3190.00	Aplicações Diretas	14.336.328,11			48,32
3190.04	Contratação por Tempo Determinado	7.152.045,44			23,90
3190.11	Vencimentos e Vantagens Fixas - Pessoal Civil	5.833.746,57			19,38
3190.13	Obrigações Patronais	1.350.536,10			4,53
3191.00	Aplicação Direta Decorrente de Operação entre Órgãos, Fundos e Entidades Integrantes dos Orçamentos	555.776,76			1,88
3191.13	Contribuições Patronais (19)(I)	555.776,76			1,88
3300.00	OUTRAS DESPESAS CORRENTES		14.699.805,29		49,64
3390.00	Aplicações Diretas	14.699.805,29			49,64
3390.14	Diárias - Civil	134.740,00			0,46
3390.30	Material de Consumo	1.552.214,86			5,25
3390.32	Material de Distribuição Gratuita	669.208,75			2,26
3390.33	Passagens e Despesas com Locomoção	1.417,73			0,00
3390.36	Outros Serviços de Terceiros - Pessoa Física	337.209,95			1,14
3390.39	Outros Serviços de Terceiros - Pessoa Jurídica	11.869.252,65			39,97
3390.48	Outros Auxílios Financeiros a Pessoas Físicas	96.562,50			0,33
3390.92	Despesas de Exercícios Anteriores	39.198,85			0,13
<b>4000.00</b>	<b>DESPESAS DE CAPITAL</b>			289.801,82	0,98
4400.00	INVESTIMENTOS		289.801,82		0,98
4490.00	Aplicações Diretas	289.801,82			0,98
4490.51	Obras e Instalações	198.551,82			0,67
4490.52	Equipamentos e Material Permanente	91.250,00			0,31
			<b>Total do Órgão:</b>	<b>29.881.711,98</b>	

**Prefeitura Municipal de Limoeiro**

Secretaria Municipal de Fazenda

Departamento de Contabilidade

Demonstrativo da Despesa Segundo as Categorias Econômicas por Órgão - Anexo 2 - Lei Federal nº 4.320/64

Balancos Gerais - Exercício de 2018 - Consolidado

Cód. Despesa	Descrição da Despesa	Desdobramento	Elemento	Categorias e Sub-categorias Econômicas	%
<b>21.500</b>	<b>FUNDO MUNICIPAL DE ASSISTÊNCIA SOCIAL</b>				
<b>3000.00</b>	<b>DESPESAS CORRENTES</b>			3.979.769,58	100,00
3100.00	PESSOAL E ENCARGOS SOCIAIS		2.464.939,46		61,96
3190.00	Aplicações Diretas	2.442.272,96			61,40
3190.04	Contratação por Tempo Determinado	1.224.626,03			30,83
3190.05	Outros Benefícios Previdenciários do servidor ou do militar	5.573,73			0,14
3190.11	Vencimentos e Vantagens Fixas - Pessoal Civil	813.552,67			20,44
3190.13	Obrigações Patronais	398.520,53			10,01
3191.00	Aplicação Direta Decorrente de Operação entre Órgãos, Fundos e Entidades Integrantes dos Orçamentos	22.666,50			0,57
3191.13	Contribuições Patronais (19)(I)	22.666,50			0,57
3300.00	OUTRAS DESPESAS CORRENTES		1.514.830,12		38,04
3350.00	Transferências a Instituições Privadas sem Fins Lucrativos	32.400,00			0,81
3350.43	Subvenções Sociais	32.400,00			0,81
3390.00	Aplicações Diretas	1.482.430,12			37,23
3390.14	Diárias - Civil	29.445,00			0,74
3390.30	Material de Consumo	353.684,95			8,89
3390.32	Material de Distribuição Gratuita	224.808,53			5,65
3390.33	Passagens e Despesas com Locomoção	900,00			0,02
3390.36	Outros Serviços de Terceiros - Pessoa Física	201.368,73			5,06
3390.39	Outros Serviços de Terceiros - Pessoa Jurídica	670.422,91			16,85
3390.48	Outros Auxílios Financeiros a Pessoas Físicas	1.800,00			0,04
<b>4000.00</b>	<b>DESPESAS DE CAPITAL</b>			7.302,60	0,18
4400.00	INVESTIMENTOS		7.302,60		0,18
4490.00	Aplicações Diretas	7.302,60			0,18
4490.52	Equipamentos e Material Permanente	7.302,60			0,18
			<b>Total do Órgão:</b>	<b>3.987.072,18</b>	

Documento Assinado Digitalmente em 20/08/2019 às 14:05:30  
 Acesso em: https://tce.ce.gov.br/epv/validaDoc.seam?codigo\_documento:291724e5-c7d6-434a-a87c-1a62df121634c

**Prefeitura Municipal de Limoeiro**

Secretaria Municipal de Fazenda

Departamento de Contabilidade

Demonstrativo da Despesa Segundo as Categorias Econômicas por Órgão - Anexo 2 - Lei Federal nº 4.320/64

Balancos Gerais - Exercício de 2018 - Consolidado

Cód. Despesa	Descrição da Despesa	Desdobramento	Elemento	Categorias e Sub-categorias Econômicas	%
<b>21.600</b>	<b>FUNDO MUNICIPAL DO DIREITO DA CRIANÇA E ADOLESCENTE</b>				
<b>3000.00</b>	<b>DESPESAS CORRENTES</b>			5.000,00	100,00
3100.00	PESSOAL E ENCARGOS SOCIAIS		5.000,00		100,00
3190.00	Aplicações Diretas	5.000,00			100,00
3190.13	Obrigações Patronais	5.000,00			100,00
<b>Total do Órgão:</b>				<b>5.000,00</b>	

Documento Assinado Digitalmente em: https://eic.pec.br/pe.gov.br/epv/validaDoc.seam Código do documento: 29f724e5-c7d6-434a-487c-1a62df121634c  
 por: LUIZ CARLOS BARROS DA SILVA, JOAO LUIS FERREIRA FILHO, JOSE CRISTOVAM DA SILVA FILHO

# Prefeitura Municipal de Limoeiro

Secretaria Municipal de Fazenda

Departamento de Contabilidade

Demonstrativo da Despesa Segundo as Categorias Econômicas por Órgão - Anexo 2 - Lei Federal nº 4.320/64

Balanços Gerais - Exercício de 2018 - Consolidado

Documento Assinado Digitalmente em: https://eccc.ice.pe.gov.br/epp/validaDoc.seam?Codigo\_documento:291724e5-c7d6-434a-487c-1a62df121634c

Cód. Despesa	Descrição da Despesa	Desdobramento	Elemento	Categorias e Sub-categorias Econômicas	%
<b>21.700</b>	<b>FACAL</b>				
<b>3000.00</b>	<b>DESPESAS CORRENTES</b>			2.437.536,76	100,00
3100.00	PESSOAL E ENCARGOS SOCIAIS		1.792.506,64		73,62
3190.00	Aplicações Diretas	1.693.502,81			72,44
3190.04	Contratação por Tempo Determinado	348.851,10			14,51
3190.11	Vencimentos e Vantagens Fixas - Pessoal Civil	1.147.911,02			47,73
3190.13	Obrigações Patronais	196.740,69			8,10
3191.00	Aplicação Direta Decorrente de Operação entre Órgãos, Fundos e Entidades Integrantes dos Orçamentos	99.003,83			4,07
3191.13	Contribuições Patronais (19)(I)	99.003,83			4,07
3300.00	OUTRAS DESPESAS CORRENTES		645.030,12		26,38
3390.00	Aplicações Diretas	645.030,12			26,38
3390.14	Diárias - Civil	17.100,00			0,70
3390.30	Material de Consumo	87.356,30			3,59
3390.33	Passagens e Despesas com Locomoção	1.933,57			0,08
3390.35	Serviços de Consultoria	29.500,00			1,21
3390.36	Outros Serviços de Terceiros - Pessoa Física	122.577,78			5,03
3390.39	Outros Serviços de Terceiros - Pessoa Jurídica	359.342,49			14,74
3390.47	Obrigações Tributárias e Contributivas	24.075,37			0,99
3390.92	Despesas de Exercícios Anteriores	600,00			0,02
3390.93	Indenizações e Restituições	2.544,61			0,10
<b>4000.00</b>	<b>DESPESAS DE CAPITAL</b>			43.723,15	1,79
4400.00	INVESTIMENTOS		33.044,21		1,36
4490.00	Aplicações Diretas	33.044,21			1,36
4490.51	Obras e Instalações	13.319,41			0,55
4490.52	Equipamentos e Material Permanente	19.724,80			0,81
4600.00	AMORTIZAÇÃO DA DÍVIDA		10.678,94		0,44
4690.00	Aplicações Diretas	10.678,94			0,44
4690.71	Principal da Dívida Contratual Resgatado	10.678,94			0,44
			<b>Total do Órgão:</b>	<b>2.481.259,91</b>	<b>100,00</b>

**Prefeitura Municipal de Limoeiro**

Secretaria Municipal de Fazenda

Departamento de Contabilidade

Demonstrativo da Despesa Segundo as Categorias Econômicas por Órgão - Anexo 2 - Lei Federal nº 4.320/64

Balanços Gerais - Exercício de 2018 - Consolidado

Cód. Despesa	Descrição da Despesa	Desdobramento	Elemento	Categorias e Sub-categorias Econômicas	Assimilado (%)
<b>21.800</b>	<b>FACULDADE DE DIREITO</b>				
<b>3000.00</b>	<b>DESPESAS CORRENTES</b>			607.844,18	100,00
3100.00	PESSOAL E ENCARGOS SOCIAIS		522.723,68		86,02
3190.00	Aplicações Diretas	522.723,68			86,02
3190.04	Contratação por Tempo Determinado	321.392,10			52,53
3190.11	Vencimentos e Vantagens Fixas - Pessoal Civil	149.629,72			24,44
3190.13	Obrigações Patronais	51.701,86			8,45
3300.00	OUTRAS DESPESAS CORRENTES		85.120,50		13,98
3390.00	Aplicações Diretas	85.120,50			13,98
3390.14	Diárias - Civil	1.000,00			0,16
3390.30	Material de Consumo	12.151,50			2,00
3390.36	Outros Serviços de Terceiros - Pessoa Física	2.060,00			0,34
3390.39	Outros Serviços de Terceiros - Pessoa Jurídica	69.909,00			11,48
			<b>Total do Órgão:</b>	<b>607.844,18</b>	

Documento Assinado Digitalmente  
 Acesso em: https://tce.ce.gov.br/epi/validaDoc.seam?Codigo\_documento:29f724e5-c7d6-434a-487c-1a62df121634c

**Prefeitura Municipal de Limoeiro**

Secretaria Municipal de Fazenda

Departamento de Contabilidade

Demonstrativo da Despesa Segundo as Categorias Econômicas por Órgão - Anexo 2 - Lei Federal nº 4.320/64

Balancos Gerais - Exercício de 2018 - Consolidado

Cód. Despesa	Descrição da Despesa	Desdobramento	Elemento	Categorias e Sub-categorias Econômicas	%
<b>21.901</b>	<b>FUNDO FINANCEIRO</b>				
<b>3000.00</b>	<b>DESPESAS CORRENTES</b>			8.073.807,65	42,25
3100.00	PESSOAL E ENCARGOS SOCIAIS		7.893.547,35		41,16
3190.00	Aplicações Diretas	7.892.856,23			41,16
3190.01	Aposentadorias e Reformas	7.000.000,00			39,99
3190.03	Pensões	410.025,30			2,02
3190.05	Outros Benefícios Previdenciários do servidor ou do militar	200.000,00			1,11
3190.11	Vencimentos e Vantagens Fixas - Pessoal Civil	249.999,18			1,23
3190.13	Obrigações Patronais	32.831,75			0,16
3191.00	Aplicação Direta Decorrente de Operação entre Órgãos, Fundos e Entidades Integrantes dos Orçamentos	691,12			0,00
3191.13	Contribuições Patronais (19)(I)	691,12			0,00
3300.00	OUTRAS DESPESAS CORRENTES		180.260,30		0,90
3390.00	Aplicações Diretas	180.260,30			0,90
3390.14	Diárias - Civil	2.260,00			0,01
3390.30	Material de Consumo	9.970,18			0,05
3390.35	Serviços de Consultoria	49.500,00			0,24
3390.36	Outros Serviços de Terceiros - Pessoa Física	20.723,32			0,10
3390.39	Outros Serviços de Terceiros - Pessoa Jurídica	97.758,80			0,48
3390.92	Despesas de Exercícios Anteriores	48,00			0,00
<b>4000.00</b>	<b>DESPESAS DE CAPITAL</b>			3.515,84	0,02
4400.00	INVESTIMENTOS		3.515,84		0,02
4490.00	Aplicações Diretas	3.515,84			0,02
4490.52	Equipamentos e Material Permanente	3.515,84			0,02
<b>Total do Órgão:</b>				<b>8.077.323,49</b>	

 Documento Assinado Digitalmente por FERRREIRA FILHO, JOSE CRISTOVAM DA SILVA FILHO  
 Acesso em: https://tce.ce.gov.br/ep/validaDoc.seam?codigo\_documento=291724e5-e7d6-434a-487c-1a62df121634c

**Prefeitura Municipal de Limoeiro**

Secretaria Municipal de Fazenda

Departamento de Contabilidade

Demonstrativo da Despesa Segundo as Categorias Econômicas por Órgão - Anexo 2 - Lei Federal nº 4.320/64

Balancos Gerais - Exercício de 2018 - Consolidado

Documento Assinado Digitalmente por JOÃO LUIS FERREIRA FILHO, JOSE CRISTOVAM DA SILVA FILHO  
Acesse em: <https://cei.cei.br/pe.gov.br/epi/validaDoc.seam> Código do documento: 29f724e5-c7d6-434a-487c-1a62df121634c

Cód. Despesa	Descrição da Despesa	Desdobramento	Elemento	Categorias e Sub-categorias Econômicas	%
<b>21.903</b>	<b>FUNDO PREVIDENCIÁRIO - PLANO PREVIDENCIÁRIO</b>				
<b>3000.00</b>	<b>DESPESAS CORRENTES</b>			104.446,06	100,00
3100.00	PESSOAL E ENCARGOS SOCIAIS		103.308,06		99,05
3190.00	Aplicações Diretas	103.308,06			99,05
3190.01	Aposentadorias e Reformas	9.164,93			8,78
3190.05	Outros Benefícios Previdenciários do servidor ou do militar	94.143,13			90,27
3300.00	OUTRAS DESPESAS CORRENTES		1.138,00		1,08
3390.00	Aplicações Diretas	1.138,00			1,08
3390.39	Outros Serviços de Terceiros - Pessoa Jurídica	1.138,00			1,08
<b>Total do Órgão:</b>				<b>104.446,06</b>	
<b>Total Geral:</b>				<b>116.720.459,55</b>	

\_\_\_\_\_  
 José Cristovam da Silva Filho  
 Contador CRC/PE 025898/O-0

\_\_\_\_\_  
 João Luís Ferreira Filho  
 Prefeito

**Prefeitura Municipal de Limoeiro**

Secretaria Municipal de Fazenda

Departamento de Contabilidade

Demonstrativo da Despesa Segundo as Categorias Econômicas - Anexo 2 - Lei Federal nº 4.320/64

Balancos Gerais - Exercício de 2018 - Consolidado

Documento Assinado em 2018/08/28 por José Cristovam da Silva Filho  
 Acesse em: <https://efcfe.pe.gov.br/epi/validarDoc.seam?CodigoDocumento:3dbdb068-6ee3-4a48-956d-44e7761bf1fe>

Cód. Despesa	Descrição da Despesa	Desdobramento	Elemento	Categorias e Sub-categorias Econômicas	Assimilado (%)
<b>3000.00</b>	<b>DESPESAS CORRENTES</b>			112.059.010,88	105
3100.00	PESSOAL E ENCARGOS SOCIAIS		72.885.958,28		41
3190.00	Aplicações Diretas	68.987.290,30			45
3190.01	Aposentadorias e Reformas	8.196.370,93			42
3190.03	Pensões	434.829,30			23
3190.04	Contratação por Tempo Determinado	14.777.059,19			49
3190.05	Outros Benefícios Previdenciários do servidor ou do militar	466.002,74			25
3190.11	Vencimentos e Vantagens Fixas - Pessoal Civil	40.350.215,04			26
3190.13	Obrigações Patronais	4.585.206,95			42
3190.91	Sentenças Judiciais	177.606,15			99
3191.00	Aplicação Direta Decorrente de Operação entre Órgãos, Fundos e Entidades Integrantes dos Orçamentos	3.898.667,98			25
3191.13	Contribuições Patronais (19)(I)	3.898.667,98			25
3300.00	OUTRAS DESPESAS CORRENTES		39.173.052,60		44
3350.00	Transferências a Instituições Privadas sem Fins Lucrativos	32.400,00			22
3350.43	Subvenções Sociais	32.400,00			22
3390.00	Aplicações Diretas	39.140.652,60			63
3390.14	Diárias - Civil	394.485,00			21
3390.30	Material de Consumo	5.435.090,66			6
3390.32	Material de Distribuição Gratuita	894.017,28			47
3390.33	Passagens e Despesas com Locomoção	6.380,58			60
3390.35	Serviços de Consultoria	232.460,76			22
3390.36	Outros Serviços de Terceiros - Pessoa Física	1.309.209,94			99
3390.39	Outros Serviços de Terceiros - Pessoa Jurídica	29.994.041,29			81
3390.47	Obrigações Tributárias e Contributivas	584.493,80			11
3390.48	Outros Auxílios Financeiros a Pessoas Físicas	98.362,50			5
3390.92	Despesas de Exercícios Anteriores	63.322,09			33
3390.93	Indenizações e Restituições	128.788,70			7
<b>4000.00</b>	<b>DESPESAS DE CAPITAL</b>			4.661.448,67	46
4400.00	INVESTIMENTOS		2.660.832,46		40
4490.00	Aplicações Diretas	2.660.832,46			40
4490.51	Obras e Instalações	1.054.990,52			66
4490.52	Equipamentos e Material Permanente	1.605.841,94			85
4600.00	AMORTIZAÇÃO DA DÍVIDA		2.000.616,21		55
4690.00	Aplicações Diretas	2.000.616,21			55
4690.71	Principal da Dívida Contratual Resgatado	2.000.616,21			55
			<b>Total Geral:</b>	<b>116.720.459,55</b>	

José Cristovam da Silva Filho  
 Contador CRC/PE 025898/O-0

João Luís Ferreira Filho  
 Prefeito

# Prefeitura Municipal de Limoeiro

Secretaria Municipal de Fazenda

Departamento de Contabilidade

Demonstrativo das Funções, SubFunções e Programas por Oper. Especiais, Projetos e Atividades - Anexo 7 - Lei Federal

4.320/64

Balancos Gerais - Exercício de 2018 - Consolidado

Documento Assinado Digitalmente por: [Nome] em 15/07/2019 às 11:11:22. Para validar o documento, acesse em: <https://tce.ce.gov.br/ep/validaDoc.seam> Código do documento: 7c423561-8673-49b3-4032-3337313d775

Código	Descrição	Total	Operações Especiais	Projeto	Atividade	
01	Legislativa	3.692.211,76	0,00	5.152,00	3.687.059,76	1,65
02	Judiciário	596.560,30	0,00	0,00	596.560,30	0,00
04	Administração	11.781.676,09	0,00	1.996.517,27	9.785.158,82	0,00
06	Segurança Pública	12.236,91	0,00	0,00	12.236,91	0,01
08	Assistência Social	3.992.072,18	0,00	7.302,60	3.984.769,58	2,00
09	Previdência Social	9.892.187,98	0,00	3.515,84	9.888.672,14	5,51
10	Saúde	29.881.711,98	0,00	289.801,82	29.591.910,16	5,55
12	Educação	39.792.615,72	0,00	2.002.200,46	37.790.415,26	20,72
13	Cultura	3.089.774,26	0,00	0,00	3.089.774,26	1,11
15	Urbanismo	12.913.829,86	0,00	309.400,68	12.604.429,18	9,99
20	Agricultura	805.521,01	0,00	0,00	805.521,01	0,03
23	Comércio e Serviços	26.407,98	0,00	0,00	26.407,98	0,00
27	Desporto e Lazer	243.653,52	0,00	47.558,00	196.095,52	0,00
031	Ação Legislativa	3.692.211,76	0,00	5.152,00	3.687.059,76	1,64
062	Def. Interesse Públ. no Proc. Judiciário	596.560,30	0,00	0,00	596.560,30	0,11
121	Planejamento e Orçamento	657.466,82	0,00	0,00	657.466,82	0,01
122	Administração Geral	16.607.189,18	0,00	73.206,44	16.533.982,74	8,88
123	Administração Financeira	4.531.497,82	0,00	1.989.937,27	2.541.560,55	2,29
124	Controle Interno	34.433,33	0,00	0,00	34.433,33	0,00
131	Comunicação Social	32.398,00	0,00	0,00	32.398,00	0,00
182	Defesa Civil	12.236,91	0,00	0,00	12.236,91	0,00
241	Assistência ao Idoso	134.128,08	0,00	0,00	134.128,08	0,00
243	Assistência à Criança a ao Adolescente	830.923,31	0,00	0,00	830.923,31	0,00
244	Assistência Comunitária	1.521.335,82	0,00	0,00	1.521.335,82	0,00
271	Previdência Básica	9.424.889,79	0,00	0,00	9.424.889,79	4,49
301	Atenção Básica	11.510.569,19	0,00	0,00	11.510.569,19	6,07
302	Assistência Hospitalar e Ambulatorial	13.595.394,93	0,00	281.551,82	13.313.843,11	7,16
303	Suporte Profilático e Terapêutico	654.248,41	0,00	0,00	654.248,41	0,00
304	Vigilância Sanitária	669.132,83	0,00	0,00	669.132,83	0,00
305	Vigilância Epidemiológica	658.237,05	0,00	0,00	658.237,05	0,00
306	Alimentação e Nutrição	1.201.864,06	0,00	0,00	1.201.864,06	0,00
361	Ensino Fundamental	28.027.102,95	0,00	1.670.230,31	26.356.872,64	18,80
364	Ensino Superior	3.091.889,12	0,00	43.723,15	3.048.165,97	1,88
365	Educação Infantil	2.089.528,98	0,00	0,00	2.089.528,98	1,00
366	Educação de Jovens e Adultos	902.954,75	0,00	0,00	902.954,75	0,00
368	Educação Básica	288.247,00	0,00	288.247,00	0,00	0,00
392	Difusão Cultural	2.853.300,80	0,00	0,00	2.853.300,80	1,00
451	Infra-Estrutura Urbana	7.176.093,73	0,00	259.542,76	6.916.550,97	3,00
452	Serviços Urbanos	5.690.937,91	0,00	3.059,70	5.687.878,21	3,00
691	Promoção Comercial	26.407,98	0,00	0,00	26.407,98	0,01
812	Desporto Comunitário	16.938,00	0,00	0,00	16.938,00	0,00
813	Lazer	192.340,74	0,00	46.798,22	145.542,52	0,00
0001	AÇÃO LEGISLATIVA	3.118.523,94	0,00	5.152,00	3.113.371,94	1,64
0014	DEFESA DO INTERESSE PÚBLICO NO PROCESSO JUDICIÁRIO	203.458,55	0,00	0,00	203.458,55	0,11
0020	SUPERVISÃO E COORDENAÇÃO SUPERIOR	16.723,44	0,00	6.580,00	10.143,44	0,01
0021	ADMINISTRAÇÃO GERAL	7.936.028,16	0,00	51.073,84	7.884.954,32	4,18
0022	BLOCO DE ATENÇÃO BÁSICA	11.510.569,19	0,00	0,00	11.510.569,19	6,07
0023	DIVULGAÇÃO OFICIAL	7.380,00	0,00	0,00	7.380,00	0,00
0024	PROTEÇÃO ESPECIAL DE ALTA E MÉDIA COMPLEXIDADE	124.937,05	0,00	0,00	124.937,05	0,07
0026	PROGRAMA DE AÇÕES ESTRATÉGICAS DE ERRADICAÇÃO DO TRABAL	21.021,33	0,00	0,00	21.021,33	0,01
0027	GERÊNCIA DA JUVENTUDE	2.000,00	0,00	0,00	2.000,00	0,00
0028	FUNDO MUNICIPAL DO DIREITO DA CRIANÇA E DO ADOLESCENTE	5.000,00	0,00	0,00	5.000,00	0,00
0029	PROGRAMA DE INCENTIVO AO APRIMORAMENTO DA GESTÃO DESCEN	64.415,97	0,00	0,00	64.415,97	0,03
0030	PROGRAMA DE INCENT. AO APRIMOR. DA GESTÃO DESCENT. DO BOLS	242.972,05	0,00	0,00	242.972,05	0,13
0032	CONTROLE INTERNO	50.182,13	0,00	0,00	50.182,13	0,03
0033	DÍVIDA INTERNA	2.000.616,21	0,00	2.000.616,21	0,00	1,05
0040	PLANEJAMENTO E ORÇAMENTAÇÃO	239.070,60	0,00	0,00	239.070,60	0,13
0041	ADMINISTRAÇÃO GERAL DA SECRETARIA DE PLANEJAMENTO DA GES	418.396,22	0,00	0,00	418.396,22	0,22
0042	ADMINISTRAÇÃO GERAL E IMPRENSA	25.018,00	0,00	0,00	25.018,00	0,01
0043	GESTÃO DO FEM	110,00	0,00	0,00	110,00	0,00
0044	ADMINISTRAÇÃO GERAL DA SEC. DE INDÚSTRIA E COMÉRCIO	26.407,98	0,00	0,00	26.407,98	0,01
0048	GESTÃO DA SECRETARIA DE ASSUNTOS JURÍDICOS	393.101,75	0,00	0,00	393.101,75	0,21
0050	BLOCO DE MÉDIA E ALTA COMPLEXIDADE	13.595.394,93	0,00	281.551,82	13.313.843,11	7,16

# Prefeitura Municipal de Limoeiro

Secretaria Municipal de Fazenda

Departamento de Contabilidade

Demonstrativo das Funções, SubFunções e Programas por Oper. Especiais, Projetos e Atividades - Anexo 7 - Lei Federal nº 13.303/2016

4.320/64

Balancos Gerais - Exercício de 2018 - Consolidado

Documento Assinado Digitalmente por: JOSÉ CRISTOVAM DA SILVA FILHO, JOSE CRISTOVAM DA SILVA FILHO  
Acesse em: https://tce.ce.gov.br/epv/validaDoc.seam?codigo\_documento: 7c423561-8673-49b3-4032-357313a7775

Código	Descrição	Total	Operações Especiais	Projeto	Atividade
0051	BLOCO DE ASSISTÊNCIA FARMACÊUTICA	654.248,41	0,00	0,00	654.248,41
0052	BLOCO DE VIGILÂNCIA EM SAÚDE	1.327.369,88	0,00	0,00	1.327.369,88
0055	GESTÃO DO GABINETE DO PREFEITO	1.238.066,96	0,00	0,00	1.238.066,96
0057	ADMINISTRAÇÃO GERAL DA SECRETARIA DA FAZENDA	2.541.560,55	0,00	0,00	2.541.560,55
0058	MANUTENÇÃO DO FUNDO MUNICIPAL DE SAÚDE	2.780.124,57	0,00	8.250,00	2.771.874,57
0059	GESTÃO DO FUNDO MUNICIPAL DE ASSISTÊNCIA SOCIAL	1.749.161,10	0,00	7.302,60	1.741.858,50
0060	MANUTENÇÃO DA SECRETARIA DE EDUCAÇÃO E ESPORTE	4.205.033,86	0,00	0,00	4.205.033,86
0061	ATENÇÃO BÁSICA	1.216.363,19	0,00	0,00	1.216.363,19
0174	DEFESA CIVIL	12.236,91	0,00	0,00	12.236,91
0187	ERRADICAÇÃO DO ANALFABETISMO	902.954,75	0,00	0,00	902.954,75
0188	ENSINO REGULAR	28.315.349,95	0,00	1.958.477,31	26.356.872,64
0190	EDUCAÇÃO PRÉ-ESCOLAR	2.089.528,98	0,00	0,00	2.089.528,98
0205	ENSINO DE GRADUAÇÃO	1.680.112,35	0,00	33.044,21	1.647.068,14
0207	EXTENSÃO UNIVERSITÁRIA	2.785,03	0,00	0,00	2.785,03
0215	CURSOS DE QUALIFICAÇÕES	103.178,91	0,00	0,00	103.178,91
0224	DESPORTO AMADOR	16.938,00	0,00	0,00	16.938,00
0247	DIFUSÃO CULTURAL	2.987.004,65	0,00	0,00	2.987.004,65
0323	PLANEJAMENTO URBANO	7.176.093,73	0,00	259.542,76	6.916.550,97
0325	LIMPEZA PÚBLICA	3.160.893,22	0,00	3.059,70	3.157.833,52
0326	SERVIÇOS FUNERÁRIOS	560,99	0,00	0,00	560,99
0327	ILUMINAÇÃO PÚBLICA	2.529.483,70	0,00	0,00	2.529.483,70
0328	PARQUES E JARDINS	46.798,22	0,00	46.798,22	0,00
0427	ALIMENTAÇÃO E NUTRIÇÃO	1.187.859,06	0,00	0,00	1.187.859,06
0432	SAÚDE MATERNO-INFANTIL	14.005,00	0,00	0,00	14.005,00
0486	ASSISTÊNCIA SOCIAL GERAL	463.022,58	0,00	0,00	463.022,58
0492	PREVIDÊNCIA SOCIAL A SEGURADOS	807.422,34	0,00	0,00	807.422,34
0495	PREV. SOCIAL E INAT. E PENSIONISTA	8.926.481,36	0,00	0,00	8.926.481,36
0512	FORMAÇÃO DE PATRIMÔNIO SERV. PÚBLICO	584.493,80	0,00	0,00	584.493,80
<b>Total Geral:</b>		<b>116.720.459,55</b>	<b>0,00</b>	<b>4.661.448,67</b>	<b>112.059.010,88</b>

José Cristovam da Silva Filho  
Contador CRC/PE 025898/O-0

João Luís Ferreira Filho  
Prefeito

# Prefeitura Municipal de Limoeiro

Secretaria Municipal de Fazenda

Departamento de Contabilidade

Demonstrativo da Despesa por Funções, SubFunções e Programas Conforme Vinculo com Recursos - Anexo - Lei 1

nº 4.320/64

Balanços Gerais - Exercício de 2018 - Consolidado

Documento em: https://stec.ice.pe.gov.br/ep/validaDoc.seam?Codigo\_documento:Se%20anexo-490-4447-24f-6ceb290c124b5

Código	Descrição	Total	Próprios	Vinculados	%
01	Legislativa	3.692.211,76	3.692.211,76	0,00	0,05
02	Judiciário	596.560,30	596.560,30	0,00	0,11
04	Administração	11.781.676,09	11.781.676,09	0,00	0,21
06	Segurança Pública	12.236,91	12.236,91	0,00	0,01
08	Assistência Social	3.992.072,18	2.241.129,12	1.750.943,06	0,10
09	Previdência Social	9.892.187,98	1.710.418,43	8.181.769,55	0,21
10	Saúde	29.881.711,98	8.581.903,15	21.299.808,83	0,75
12	Educação	39.792.615,72	5.409.411,06	34.383.204,66	0,77
13	Cultura	3.089.774,26	3.089.774,26	0,00	0,03
15	Urbanismo	12.913.829,86	12.707.488,88	206.340,98	0,11
20	Agricultura	805.521,01	805.521,01	0,00	0,02
23	Comércio e Serviços	26.407,98	26.407,98	0,00	0,01
27	Desporto e Lazer	243.653,52	243.653,52	0,00	0,03
031	Ação Legislativa	3.692.211,76	3.692.211,76	0,00	0,05
062	Def. Interesse Públ. no Proc. Judiciário	596.560,30	596.560,30	0,00	0,11
121	Planejamento e Orçamento	657.466,82	657.466,82	0,00	0,05
122	Administração Geral	16.607.189,18	16.131.640,99	475.548,19	0,75
123	Administração Financeira	4.531.497,82	4.531.497,82	0,00	0,09
124	Controle Interno	34.433,33	34.433,33	0,00	0,02
131	Comunicação Social	32.398,00	32.398,00	0,00	0,02
182	Defesa Civil	12.236,91	12.236,91	0,00	0,01
241	Assistência ao Idoso	134.128,08	134.128,08	0,00	0,07
243	Assistência à Criança a ao Adolescente	830.923,31	248.476,13	582.447,18	0,44
244	Assistência Comunitária	1.521.335,82	352.839,94	1.168.495,88	0,80
271	Previdência Básica	9.424.889,79	1.710.418,43	7.714.471,36	0,77
301	Atenção Básica	11.510.569,19	3.030.517,91	8.480.051,28	0,77
302	Assistência Hospitalar e Ambulatorial	13.595.394,93	2.445.746,29	11.149.648,64	0,66
303	Suporte Profilático e Terapêutico	654.248,41	299.759,38	354.489,03	0,34
304	Vigilância Sanitária	669.132,83	20.000,00	649.132,83	0,55
305	Vigilância Epidemiológica	658.237,05	0,00	658.237,05	0,55
306	Alimentação e Nutrição	1.201.864,06	466.473,03	735.391,03	0,63
361	Ensino Fundamental	28.027.102,95	420.427,84	27.606.675,11	0,77
364	Ensino Superior	3.091.889,12	2.785,03	3.089.104,09	0,33
365	Educação Infantil	2.089.528,98	230.901,30	1.858.627,68	0,10
366	Educação de Jovens e Adultos	902.954,75	7.200,00	895.754,75	0,08
368	Educação Básica	288.247,00	90.595,00	197.652,00	0,55
392	Difusão Cultural	2.853.300,80	2.853.300,80	0,00	0,11
451	Infra-Estrutura Urbana	7.176.093,73	7.016.550,97	159.542,76	0,78
452	Serviços Urbanos	5.690.937,91	5.690.937,91	0,00	0,90
691	Promoção Comercial	26.407,98	26.407,98	0,00	0,01
812	Desporto Comunitário	16.938,00	16.938,00	0,00	0,01
813	Lazer	192.340,74	145.542,52	46.798,22	0,10
0001	AÇÃO LEGISLATIVA	3.118.523,94	3.118.523,94	0,00	0,14
0014	DEFESA DO INTERESSE PÚBLICO NO PROCESSO JUDICIÁRIO	203.458,55	203.458,55	0,00	0,11
0020	SUPERVISÃO E COORDENAÇÃO SUPERIOR	16.723,44	16.723,44	0,00	0,01
0021	ADMINISTRAÇÃO GERAL	7.936.028,16	6.523.940,91	1.412.087,25	4,18
0022	BLOCO DE ATENÇÃO BÁSICA	11.510.569,19	3.030.517,91	8.480.051,28	6,07
0023	DIVULGAÇÃO OFICIAL	7.380,00	7.380,00	0,00	0,00
0024	PROTEÇÃO ESPECIAL DE ALTA E MÉDIA COMPLEXIDADE	124.937,05	0,00	124.937,05	0,07
0026	PROGRAMA DE AÇÕES ESTRATÉGICAS DE ERRADICAÇÃO DO TRABALHO INF	21.021,33	0,00	21.021,33	0,01
0027	GERÊNCIA DA JUVENTUDE	2.000,00	2.000,00	0,00	0,00
0028	FUNDO MUNICIPAL DO DIREITO DA CRIANÇA E DO ADOLESCENTE	5.000,00	5.000,00	0,00	0,00
0029	PROGRAMA DE INCENTIVO AO APRIMORAMENTO DA GESTÃO DESCENTRALI	64.415,97	0,00	64.415,97	0,03
0030	PROGRAMA DE INCENT. AO APRIMOR. DA GESTÃO DESCENT. DO BOLSA FAM	242.972,05	0,00	242.972,05	0,13
0032	CONTROLE INTERNO	50.182,13	50.182,13	0,00	0,03
0033	DÍVIDA INTERNA	2.000.616,21	1.989.937,27	10.678,94	1,05
0040	PLANEJAMENTO E ORÇAMENTAÇÃO	239.070,60	239.070,60	0,00	0,13
0041	ADMINISTRAÇÃO GERAL DA SECRETARIA DE PLANEJAMENTO DA GESTÃO	418.396,22	418.396,22	0,00	0,22
0042	ADMINISTRAÇÃO GERAL E IMPRENSA	25.018,00	25.018,00	0,00	0,01
0043	GESTÃO DO FEM	110,00	110,00	0,00	0,00
0044	ADMINISTRAÇÃO GERAL DA SEC. DE INDÚSTRIA E COMÉRCIO	26.407,98	26.407,98	0,00	0,01
0048	GESTÃO DA SECRETARIA DE ASSUNTOS JURÍDICOS	393.101,75	393.101,75	0,00	0,21
0050	BLOCO DE MÉDIA E ALTA COMPLEXIDADE	13.595.394,93	2.445.746,29	11.149.648,64	7,16
0051	BLOCO DE ASSISTÊNCIA FARMACÊUTICA	654.248,41	299.759,38	354.489,03	0,34

PREFEITURA MUNICIPAL DE  
**LIMOEIRO**

Documento Assinado Digitalmente por: LUIZ CARLOS BARROS DA SILVA, JOSE CRISTOVAM DA SILVA FILHO, JOAO LUIS FERREIRA FILHO  
Acesse em: [https://stc.ce.gov.br/epv/validaDoc.seam?codigo\\_documento=dec198a-9254-4d5d-8860-c4865c58f4f6](https://stc.ce.gov.br/epv/validaDoc.seam?codigo_documento=dec198a-9254-4d5d-8860-c4865c58f4f6)

## RELAÇÃO DAS CONTAS BANCÁRIAS COM SUAS FINALIDADES

PREFEITURA MUNICIPAL DE LIMOEIRO					
Nº	NOME	NÚMERO	TIPO DA CONTA	BANCO	FINALIDADE
1	PROGRAMA DE MANUTENÇÃO E DESENVOLVIMENTO DO ENSINO	1361-7	CORRENTE	BRASIL	MANUTENÇÃO DE CONVÊNIO
2	PROGRAMA TRANSPORTE	9825-6	CORRENTE	BRASIL	MANUTENÇÃO DA EDUCAÇÃO
3	PROGRAMA SALÁRIO EDUCAÇÃO	11808-7	CORRENTE	BRASIL	MANUTENÇÃO DA EDUCAÇÃO
4	BB - CEX	11863-X	CORRENTE	BRASIL	MANUTENÇÃO DIVERSAS
5	PROGRAMA NACIONAL DE APOIO AO TRANSPORTE	12220-3	CORRENTE	BRASIL	MANUTENÇÃO DA EDUCAÇÃO
6	CONTRIBUIÇÃO INTERVENÇÃO DE DOMÍNIO ECÔNOMICO	12714-0	CORRENTE	BRASIL	MANUTENÇÃO DIVERSAS
7	BB MDE	14646-3	CORRENTE	BRASIL	MANUTENÇÃO DA EDUCAÇÃO
8	FUNDO DE MANUTENÇÃO E DESENVOLVIMENTO DA EDUCAÇÃO	16836-X	CORRENTE	BRASIL	MANUTENÇÃO DA EDUCAÇÃO
9	SNA - SIMPLES NACIONAL	18594-9	CORRENTE	BRASIL	MANUTENÇÃO DIVERSAS
10	BB PML CAUÇÃO	24061-3	CORRENTE	BRASIL	MANUTENÇÃO DIVERSAS
11	COMPANHIA PERNAMBUCANA DE SANEAMENTO	24193-8	CORRENTE	BRASIL	MANUTENÇÃO DIVERSAS
12	CFM - DNPM	24704-9	CORRENTE	BRASIL	MANUTENÇÃO DIVERSAS
13	PROGRAMA DRENAGEM	24972-6	CORRENTE	BRASIL	MANUTENÇÃO DE CONVÊNIO
14	FUNDO NACIONAL DE DESENVOLVIMENTO DA EDUCAÇÃO - CAMINHO DA ESCOLA	25488-6	CORRENTE	BRASIL	MANUTENÇÃO DA EDUCAÇÃO
15	CONV SETRA	26480-6	CORRENTE	BRASIL	MANUTENÇÃO DE CONVÊNIO
16	BB - AFM	26810-0	CORRENTE	BRASIL	MANUTENÇÃO DIVERSAS
17	FUNDO NACIONAL DE DESENVOLVIMENTO PREFEITURA MUNICIPAL DE LIMOEIRO - ACBC	27591-3	CORRENTE	BRASIL	MANUTENÇÃO DE CONVÊNIO
18	PROGRAMA NACIONAL DE ALIMENTAÇÃO ESCOLAR - MERENDA ESCOLAR	27754-1	CORRENTE	BRASIL	MANUTENÇÃO DA EDUCAÇÃO
19	CONVÊNIO ISS TJ - PE	29382-2	CORRENTE	BRASIL	MANUTENÇÃO DE CONVÊNIO
20	PM LIMOEIRO - PAR - MOBILIÁRIOS ESCOLARES	29458-6	CORRENTE	BRASIL	MANUTENÇÃO DE CONVÊNIO
21	PM LIMOEIRO PAR	29462-4	CORRENTE	BRASIL	MANUTENÇÃO DE CONVÊNIO
22	PM LIMOEIRO - PM 81	29776-3	CORRENTE	BRASIL	MANUTENÇÃO DE CONVÊNIO

PREFEITURA MUNICIPAL DE LIMOEIRO

PRAÇA COMENDADOR PESTANA, 113 CENTRO, LIMOEIRO-PE.  
55700-000 - CNPJ 11.097.292/0001-49  
FONE:(81) 3628-9700 - 3628.9701  
[www.limoeiro.pe.gov.br](http://www.limoeiro.pe.gov.br) - [contato@limoeiro.pe.gov.br](mailto:contato@limoeiro.pe.gov.br)

23	FUNDO DE PARTICIPAÇÃO DOS MUNICIPIOS	85003-9	CORRENTE	BRASIL	MANUTENÇÃO DIVERSAS
24	INSTITUTO NACIONAL DE COLONIZAÇÃO E REFORMA AGRÁRIA	85076-4	CORRENTE	BRASIL	MANUTENÇÃO DIVERSAS
25	BANCO DO BRASIL DIVERSOS	86503-6	CORRENTE	BRASIL	MANUTENÇÃO DIVERSAS
26	FUNDO ESPECIAL	86540-0	CORRENTE	BRASIL	MANUTENÇÃO DIVERSAS
27	IPVA	86613-X	CORRENTE	BRASIL	MANUTENÇÃO DIVERSAS
28	IMPOSTO SOBRE A CIRCULAÇÃO E MERCADORIAS E SERVIÇOS	283141-4	CORRENTE	BRASIL	MANUTENÇÃO DIVERSAS
29	DIVERSOS	006-8	CORRENTE	CAIXA	MANUTENÇÃO DIVERSAS
30	IMPOSTO SOBRE PROPIEDADE DE VEICULOS AUTOMOTORES	36-8	CORRENTE	CAIXA	MANUTENÇÃO DIVERSAS
31	SEDUPE ASFALTO	165-0	CORRENTE	CAIXA	MANUTENÇÃO DE CONVÊNIO
32	PM DE LIMOEIRO	220-6	CORRENTE	CAIXA	MANUTENÇÃO DIVERSAS
33	PROGRAMA TURISMO SOCIAL	301-6	CORRENTE	CAIXA	MANUTENÇÃO DE CONVÊNIO
34	IMPOSTO SOBRE A CIRCULAÇÃO E MERCADORIAS E SERVIÇOS	336-9	CORRENTE	CAIXA	MANUTENÇÃO DIVERSAS
35	PROGRAMA COMPLEXO BEIRA RIO	342-3	CORRENTE	CAIXA	MANUTENÇÃO DE CONVÊNIO
36	AGU/TSB/2010	343-1	CORRENTE	CAIXA	MANUTENÇÃO DE CONVÊNIO
37	CONV 033.623.4/28 M. T.	416-0	CORRENTE	CAIXA	MANUTENÇÃO DE CONVÊNIO
38	SECRETARIA DE TRANSITO DE LIMOEIRO	422-5	CORRENTE	CAIXA	MANUTENÇÃO DE CONVÊNIO
39	CEF CONVENIO 102-2017 FEM	433-0	CORRENTE	CAIXA	MANUTENÇÃO DE CONVÊNIO
40	CEF CONVENIO 102-2014 FEM	434-9	CORRENTE	CAIXA	MANUTENÇÃO DE CONVÊNIO
41	PROGRAMA RESIDENCIAL PADRE LUIS CECCHIN	435-7	CORRENTE	CAIXA	MANUTENÇÃO DE CONVÊNIO
42	PROGRAMA RESIDENCIAL MOURA GUERRA	436-5	CORRENTE	CAIXA	MANUTENÇÃO DE CONVÊNIO
43	PROVENTOS DE ARRECAÇÃO DE VALORES DE PATROCÍNIO	450-0	CORRENTE	CAIXA	MANUTENÇÃO DIVERSAS
44	MINISTÉRIOS DOS ESPORTES	451-9	CORRENTE	CAIXA	MANUTENÇÃO DE CONVÊNIO
45	CEF - PAVIMENTAÇÃO ETE	71007-3	CORRENTE	CAIXA	MANUTENÇÃO DE CONVÊNIO
46	PREFEITURA M. LIMOEIRO - CONVENIO	71014-6	CORRENTE	CAIXA	MANUTENÇÃO DE CONVÊNIO
47	M CIDADES	647128-3	CORRENTE	CAIXA	MANUTENÇÃO DE CONVÊNIO
48	PROGRAMA TURISMO	647129-1	CORRENTE	CAIXA	MANUTENÇÃO DE CONVÊNIO
49	PROGRAMA ESPORTE E LAZER NA CIDADE	647147-0	CORRENTE	CAIXA	MANUTENÇÃO DE CONVÊNIO
50	PROGRAMA REVESTIMENTO CONGAL	647163-1	CORRENTE	CAIXA	MANUTENÇÃO DE CONVÊNIO

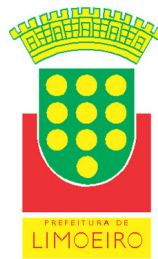

PREFEITURA MUNICIPAL DE  
**LIMOEIRO**

Documento Assinado Digitalmente por: LUIZ CARLOS BARROS DA SILVA, JOSE CRISTOVAM DA SILVA FILHO, JOAO LUIS FERREIRA FILHO  
Acesse em: <https://stc.ce.de.pe.gov.br/ep/validaDoc.seam>  
Código do documento: deeb1981-925414d51485604886528246

51	PROGRAMA CANTEIRO	647166-6	CORRENTE	CAIXA	MANUTENÇÃO DE CONVÊNIO
52	CEF - CONVENIO 771141/2012	647182-8	CORRENTE	CAIXA	MANUTENÇÃO DE CONVÊNIO
53	CEF CONVENIO 780517/2012	647187-9	CORRENTE	CAIXA	MANUTENÇÃO DE CONVÊNIO
54	CEF PREFEITURA MUNICIPAL DE LIMOEIRO MT	647203-4	CORRENTE	CAIXA	MANUTENÇÃO DE CONVÊNIO
55	CONVÊNIO 817756/2015 - QUADRA POLIESPORTIVA	647209-3	CORRENTE	CAIXA	MANUTENÇÃO DE CONVÊNIO
56	CEF - PAVIMENTAÇÃO PONTE	647211-5	CORRENTE	CAIXA	MANUTENÇÃO DE CONVÊNIO
57	BB - QUOTA	672008-9	CORRENTE	CAIXA	MANUTENÇÃO DA EDUCAÇÃO
58	PROGRAMA MERENDA ESCOLAR	672015-1	CORRENTE	CAIXA	MANUTENÇÃO DA EDUCAÇÃO

**FUNDO MUNICIPAL DE ASSISTÊNCIA SOCIAL**

Nº	NOME	NÚMERO	TIPO DA CONTA	BANCO	FINALIDADE
1	BB - FMA	26619-1	CORRENTE	BRASIL	MANUTENÇÃO DA AÇÃO SOCIAL
2	F.M.A.S.	27751-7	CORRENTE	BRASIL	MANUTENÇÃO DA AÇÃO SOCIAL
3	GSUAS FNAS	28335-5	CORRENTE	BRASIL	MANUTENÇÃO DA AÇÃO SOCIAL
4	LIMOEIRO BL GBF FNAS	28336-3	CORRENTE	BRASIL	MANUTENÇÃO DA AÇÃO SOCIAL
5	BL GSUAS FNAS	28337-1	CORRENTE	BORASIL	MANUTENÇÃO DA AÇÃO SOCIAL
6	LIMOEIRO BL PSEAC FNAS	28338-X	CORRENTE	BRASIL	MANUTENÇÃO DA AÇÃO SOCIAL
7	PSEMC	28339-8	CORRENTE	BRASIL	MANUTENÇÃO DA AÇÃO SOCIAL
8	LIMOEIRO BL PSB FNAS	28340-1	CORRENTE	BRASIL	MANUTENÇÃO DA AÇÃO SOCIAL
9	BPC ESCOLA	29192-7	CORRENTE	BRASIL	MANUTENÇÃO DA AÇÃO SOCIAL
10	BL MAC FNAS	29540-X	CORRENTE	BRASIL	MANUTENÇÃO DA AÇÃO SOCIAL
11	CEF - FDS	256-3	CORRENTE	CAIXA	MANUTENÇÃO DA AÇÃO SOCIAL

Limoeiro, 22 de março de 2019.

\_\_\_\_\_  
João Luís Ferreira Filho  
Prefeito

**PREFEITURA MUNICIPAL DE LIMOEIRO**

PRAÇA COMENDADOR PESTANA, 113 CENTRO, LIMOEIRO-PE.  
55700-000 - CNPJ 11.097.292/0001-49  
FONE:(81) 3628-9700 - 3628.9701  
[www.limoeiro.pe.gov.br](http://www.limoeiro.pe.gov.br) - [contato@limoeiro.pe.gov.br](mailto:contato@limoeiro.pe.gov.br)

# Prefeitura Municipal de Limoeiro

Secretaria Municipal de Fazenda

Departamento de Contabilidade

Disponibilidade do Caixa e Contas Bancárias no último dia do Mês (Boletim de Caixa)

Balancos Gerais - Exercício de 2018 - Consolidado

Documento Assinado Digitalmente por: LUIZ CARLOS BARBOSA DA SILVA JOAQUIM FERREIRA FILHO, JOSE CRISTOVAM DA SILVA FILHO  
Acesso em: 11/07/2019 às 10:45:59

Dados da Conta		Saldo Anterior	Débito	Crédito	Saldo Atual
<b>0-Conta Movimento/Corrente</b>		<b>0,00</b>	<b>157.745,45</b>	<b>157.745,45</b>	<b>0,00</b>
<b>000</b>	<b>Conta Caixa</b>	<b>0,00</b>	<b>157.745,45</b>	<b>157.745,45</b>	<b>0,00</b>
000001	0 0 Conta Caixa-PML	0,00	72.709,50	72.709,50	0,00
000001	0 0 Conta Caixa-CMM	0,00	0,00	0,00	0,00
000001	0 0 Conta Caixa-LIMOPREV	0,00	869,71	869,71	0,00
000001	0 0 Conta Caixa-FMS	0,00	29.410,70	29.410,70	0,00
000001	0 0 Conta Caixa-FACAL	0,00	49.465,54	49.465,54	0,00
000001	0 0 Conta Caixa-FMAS	0,00	5.290,00	5.290,00	0,00
000001	0 0 Conta Caixa-LIMOPREV	0,00	0,00	0,00	0,00
<b>0-Conta Movimento/Corrente</b>		<b>17.762.092,91</b>	<b>22.167.301,67</b>	<b>20.811.200,91</b>	<b>16.405.992,15</b>
<b>001</b>	<b>BB</b>	<b>5.930.161,19</b>	<b>9.417.123,93</b>	<b>7.148.451,29</b>	<b>3.661.488,55</b>
001361	1361 7 PROGRAMA DE MANUTENÇÃO E DESENVOLVIMENTO DO ENSINO-PML	32.075,45	0,00	7,43	32.082,88
009825	9825 6 PROGRAMA TRANSPORTE-PML	737,24	0,00	0,00	737,24
011808	11808 7 PROGRAMA SALÁRIO EDUCAÇÃO-PML	448,15	0,00	307,58	755,73
011863	11863 6 BB- CEX-PML	106,32	0,00	0,00	106,32
012220	12220 3 PROGRAMA NACIONAL DE APOIO AO TRANSPORTE-PML	1.798,39	0,00	1,62	1.800,01
012714	12714 0 CONTRIBUIÇÃO INTERVENÇÃO DE DOMINIO ECONOMICO-PML	2.127,07	0,00	0,06	2.127,13
014646	14646 3 BB MDE-PML	13,86	0,00	0,00	13,86
016836	16836 6 Fundo de Manutenção e Desenvolvimento da Educação-PML	77.901,46	1.805.486,94	1.914.659,09	187.073,51
018594	18594 9 SNA - SIMPLES NACIONAL-PML	99.624,64	81.374,77	82.356,00	100.605,90
024061	24061 3 BB PML CAUÇÃO-PML	18.389,78	0,00	32,31	18.422,09
024193	24193 8 COMPANHIA PERNAMBUCANA DE SANEAMENTO-PML	16,96	0,00	0,00	16,96
024704	24704 9 CFM - DNPM-PML	0,00	0,00	0,00	0,00
024972	24972 6 PROGRAMA DRENAGEM-PML	19.266,07	0,00	33,85	19.299,92
025488	25488 6 FUNDA NACIONAL DE DESENVOLVIMENTO DA EDUCAÇÃO - PR-PML	200.126,08	0,00	351,61	200.477,69
026480	26480 6 CONV SETRA-PML	922,08	0,00	0,00	922,08
026810	26810 0 BB - AFM-PML	2,45	0,00	0,00	2,45
027591	27591 3 FUNDO NACIONAL DE DESENVOLVIMENTO PREFEITURA MUNIC-PML	4.984,56	0,00	8,76	4.993,32
027754	27754 1 PROGRAMA NACIONAL DE ALIMENTAÇÃO ESCOLAR - MEREN-PML	8,13	108.912,23	115.255,87	6.351,77
029382	29382 2 CONVÊNIO ISS TJ-PE-PML	2.300,36	6.928,05	6.880,85	2.253,16
000008	29458 6 PM LIMOEIRO - PAR - MOBILIÁRIOS ESCOLARES-PML	72,82	0,00	89.518,09	89.590,91
000009	29462 4 PM LIMOEIRO PAR-PML	500.849,47	274.050,00	653,35	227.452,82
000007	29776 3 PM LIMOEIRO - PM 81-PML	1.450,16	0,00	2,55	1.452,71
085003	85003 9 FUNDO DE PARTICIPAÇÃO DOS MUNICIPIOS-PML	4.834.913,00	6.732.056,22	4.580.695,29	2.683.552,07
085076	85076 4 INSTITUTO NACIONAL DE COLONIZAÇÃO E REFORMA AGRÁRI-PML	497,23	910,08	802,69	389,84
086503	86503 6 BANCO DO BRASIL DIVERSOS-PML	110.414,85	333.614,19	283.341,46	60.142,12
086540	86540 0 FUNDO ESPECIAL-PML	2.867,31	53.806,39	53.589,91	2.650,83
086613	86613 6 IPVA-PML	17.040,13	16.909,35	18.010,10	18.140,88
283141	283141 4 IMPOSTO SOBRE A CIRCULAÇÃO DE MERCADORIAS E SERVIÇOS-PML	1.207,17	3.075,71	1.942,82	74,28

# Prefeitura Municipal de Limoeiro

Secretaria Municipal de Fazenda

Departamento de Contabilidade

Disponibilidade do Caixa e Contas Bancárias no último dia do Mês (Boletim de Caixa)

Balancos Gerais - Exercício de 2018 - Consolidado

Documento Assinado Digitalmente por: LUIZ CARLOS BARROS DA SILVA, JOAO LUIS FERREIRA FILHO, JOSE CRISTOVAM DA SILVA FILHO  
Acesse em: <https://epi.cce.gov.br/epi/validaDoc.seam> Código do documento: F716c422-1799-49ec-96b7-ae0b4543125e

Dados da Conta		Saldo Anterior	Débito	Crédito	Saldo Atual
<b>0-Conta Movimento/Corrente</b>		<b>17.762.092,91</b>	<b>22.167.301,67</b>	<b>20.811.200,91</b>	<b>16.405.992,15</b>
<b>001</b>	<b>Banco do Brasil S.A.</b>	<b>57.039,53</b>	<b>482.738,19</b>	<b>481.242,72</b>	<b>55.544,92</b>
009414	9414 5 FUNDO DE SAÚDE-FMS	57.039,53	482.738,19	481.242,72	55.544,92

# Prefeitura Municipal de Limoeiro

Secretaria Municipal de Fazenda

Departamento de Contabilidade

Disponibilidade do Caixa e Contas Bancárias no último dia do Mês (Boletim de Caixa)

Balancos Gerais - Exercício de 2018 - Consolidado

Documento Assinado Digitalmente por: JUIZ CARLOS BARROS DASILVA, JOAO LUIS FERRER A FILHO, JOSE CRISTOYAM DA SILVA FILHO

Dados da Conta		Saldo Anterior	Débito	Crédito	Saldo Atual
<b>0-Conta Movimento/Corrente</b>		<b>17.762.092,91</b>	<b>22.167.301,67</b>	<b>20.811.200,91</b>	<b>16.405.992,15</b>
<b>104</b>	<b>Caixa Econômica Federal</b>	<b>1.116.019,77</b>	<b>2.227.647,99</b>	<b>2.503.462,08</b>	<b>1.391.833,86</b>
000254	254 0 CENTRO DE ESPECIALIDADES ODONTOLOGICAS-FMS	0,00	0,00	0,00	0,00
000295	295 8 F.M.S. FES-FMS	197,93	0,00	0,03	197,93
000314	314 8 FMS PROMOÇÃO SAÚDE-FMS	0,02	0,00	0,00	0,02
000318	318 0 PROGRAMA SAÚDE NA ESCOLA-FMS	0,02	0,00	0,00	0,02
000344	344 0 FNS PARTICIPA SUS-FMS	46.054,90	0,00	171,09	46.225,99
000001	345 8 FMS LIMOEIRO-FMS	0,00	0,00	0,00	0,00
000346	346 6 FMS NASF-FMS	0,02	0,00	0,00	0,02
000397	397 0 CENTRO DE ATENÇÃO PSICOSSOCIAL-FMS	0,02	0,00	0,00	0,02
000398	398 9 EMERGÊNCIA ODONTOLÓGICA-FMS	3,78	0,00	0,00	3,78
000412	412 8 PROGRAMA DE MELHORIA DO ACESSO E DA QUALIDADE-FMS	0,02	0,00	0,00	0,02
000431	431 4 SERVIÇO DE ATENDIMENTO MÓVEL DE URGÊNCIA-FMS	48,94	42,00	0,00	6,94
000888	888 3 FNS FUS-FMS	42.905,89	368.407,36	326.132,04	630,53
000999	999 5 CENTRO DE ESPECIALIDADES ODONTOLÓGICAS-FMS	0,02	0,00	0,00	0,02
008080	8080 0 REDE BRASIL SEM MISÉRIA-FMS	344,33	0,00	0,33	344,00
009999	9999 4 RESIDÊNCIA TERAPEUTICA-FMS	0,02	0,00	0,00	0,02
624006	624006 0 AIDS - CAIXA ECONOMICA FEDERAL-FMS	145,01	0,00	0,08	145,09
624007	624007 9 FARMÁCIA BÁSICA-FMS	247,62	0,00	0,23	247,39
624008	624008 7 ATENÇÃO BÁSICA-FMS	60,58	0,00	0,02	60,60
624009	624009 5 GESTÃO BLGES-FMS	589,30	393,50	0,35	196,15
624010	624010 9 MAC. M. COMPLEXIDADE-FMS	29,64	0,00	0,03	29,67
624011	624011 7 FNS BLGVS VS-FMS	158,85	0,00	0,00	158,85
624012	624012 5 F.M.S. INVESTIMENTO-FMS	222,66	0,00	0,00	222,66
624013	624013 3 FNS BLINV-FMS	7.719,28	0,00	7,27	7.726,55
624014	624014 1 INVESTIMENTO Q G SUS-FMS	6.033,14	0,00	5,68	6.038,82
624015	624015 0 INVESTIMENTO UBS-FMS	1.454,53	0,00	1,37	1.455,90
624016	624016 8 PROGRAMA REQUALIFICAÇÃO-FMS	6.185,14	0,00	5,47	6.190,61
624017	624017 6 PROGRAMA REQUALIFICAÇÃO-FMS	1.303,16	0,00	1,22	1.304,38
624019	624019 2 ACADEMIA J. ERNESTO-FMS	579,38	0,00	0,00	579,38
624020	624020 6 ACADEMIA SANTANA-FMS	48.642,03	0,00	45,77	48.687,80
624021	624021 4 ACADEMIA CIDADE ALTA-FMS	3.436,72	0,00	3,23	3.439,95
624022	624022 2 ACADEMIA COHAB-FMS	2.410,10	0,00	2,22	2.412,32
624023	624023 0 ACADEMIA NOSSA SENHORA DE FÁTIMA-FMS	6.125,08	0,00	5,76	6.130,84
624024	624024 9 ACADEMIA PONTO CERTO-FMS	0,00	0,00	0,00	0,00
624025	624025 7 ACADEMIA LONGAL-FMS	1.553,49	0,00	1,42	1.554,91
624026	624026 5 INVESTIMENTO NUTRIÇÃO-FMS	191,42	0,00	0,13	191,55
624027	624027 3 UNIDADE BÁSICA DE SAÚDE-FMS	25.711,98	0,00	24,20	25.736,18
624028	624028 1 AMPLIAÇÃO DE UNIDADES BÁSICA DE SAÚDE-FMS	12.970,19	0,00	12,16	12.982,35
624029	624029 0 CENTRO DE APOIO PSICOSSOCIAL AD3-FMS	1.961,20	0,00	1,79	1.962,99
624030	624030 3 U. A. A. - CEF-FMS	54.244,04	0,00	51,06	54.295,10
624031	624031 1 FMS EAMP-FMS	45.069,57	0,00	42,42	45.111,99
624032	624032 0 FNS CONVENENTE-FMS	64.431,21	0,00	60,56	64.491,77
624033	624033 8 FNSINVIG PNI-FMS	19.072,70	0,00	17,95	19.090,65
624034	624034 6 FNS U.B.S. JUÁ-FMS	19.654,97	0,00	80,76	19.735,73
624035	624035 4 FNS UBS SANTA TEREZINHA-FMS	262.198,33	0,00	246,76	262.445,09
624036	624036 2 FNS CONVENENTE REFORMA DE UBS 2017 I-FMS	17.759,13	0,00	16,72	17.775,85
624037	624037 0 FNS CONVENETE REFORMA UBS 2017 II-FMS	16.342,02	0,00	15,38	16.357,40
AQUISIÇÃO DE EQUIPAMENTOS					

# Prefeitura Municipal de Limoeiro

Secretaria Municipal de Fazenda

Departamento de Contabilidade

Disponibilidade do Caixa e Contas Bancárias no último dia do Mês (Boletim de Caixa)

Balancos Gerais - Exercício de 2018 - Consolidado

Documento Assinado Digitalmente por: LUIZ CARLOS BARROS DA SILVA, JOAO LUIS FERREIRA FILHO, JOSE CRISTOVAM DA SILVA FILHO  
Acesse em: <https://stc.ce.gov.br/epp/validaDoc.seam> Código do documento: F716c422-1799-49ec-96b7-ae0b4543125e

Dados da Conta	Saldo Anterior	Débito	Crédito	Saldo Atual
----------------	----------------	--------	---------	-------------

João Luís Ferreira Filho  
Prefeito

**Fundo Municipal de Saúde de Limoeiro**

Secretaria Municipal de Saúde

Setor de Contabilidade

Conciliação Bancária

Período: 01/12/2018 a 31/12/2018

**Dados da Conta Bancária****Valores**

254	254-0	CENTRO DE ESPECIALIDADES ODONTOLOGICAS Caixa Econômica Federal	
		Saldo conforme Extrato da Conta Corrente	00
		Saldo em Aplicações Financeiras	00
		Saldo conforme Contabilidade	00
		Diferença	00

Documento Assinado Digitalmente por: LUIZ CARLOS BARROS DA SILVA, JOSE CRISTOVAM DA SILVA FILHO, JOAO LUIS FERREIRA FILHO  
 Acesse em: <https://etecv.ce.gov.br/ppp/validaDoc.seam> Código do documento: 1b35fe1d-4ab9-4c04-b4ed-d181ab57da34

## :: Extrato das Contas Individuais

Origem do Extrato:  
 GovConta CAIXA:  
 Conta Referência:  
 Nome:  
 Período:

GOVCONTA CAIXA  
 5360025  
 0053/006/0000025  
 PREF MUN DO LIMOES  
 de: 01/12/2018 até: 31/12/2018

Data Mov	Nr. Doc.	Histórico	Valor (R\$)
31/12/2018	-	Saldo Atualizado	

**IMPRIMIR** **FECHAR**

Documento assinado digitalmente por CARLOS BARRROS DA SILVA, JOSE CRISTOVAM DA SILVA FILHO, JOAO LUIS FERREIRA FILHO  
 Acesso em: 12/03/2019 às 10:00:00  
 URL: https://sigov.caixa.gov.br/validaDoc.seam?codigo\_documento=1b35fc1d44b94c04b4ed-d181ab57da34

**Fundo Municipal de Saúde de Limoeiro**

Secretaria Municipal de Saúde

Setor de Contabilidade

Conciliação Bancária

Período: 01/12/2018 a 31/12/2018

**Dados da Conta Bancária****Valores**

295 295-8 F.M.S. FES Caixa Econômica Federal

Saldo conforme Extrato da Conta Corrente

168,57

Saldo em Aplicações Financeiras

293,33

Saldo conforme Contabilidade

197,99

Diferença

0,00

Documento Assinado Digitalmente por: LUIZ CARLOS BARROS DA SILVA, JOSE CRISTOVAM DA SILVA FILHO, JOAO LUIS FERREIRA FILHO  
 Acesse em: <https://etecv.fec.pe.gov.br/ppp/validaDoc.seam> Código do documento: 1b35fe1d-4ab9-4c04-b4ed-d181ab57da34

## :: Extrato das Contas Individuais

Origem do Extrato:  
 GovConta CAIXA:  
 Conta Referência:  
 Nome:  
 Período:

GOVCONTA CAIXA  
 5360025  
 0053/006/0000029  
 FMS LIMOEIRO  
 de: 01/12/2018 até: 31/12/2018

Documento assinado digitalmente por CARLOS BARRROS DA SILVA, JOSE CRISTOVAM DA SILVA FILHO, JOAO LUIS FERREIRA FILHO  
 Acesso em: 12/03/2019 às 10:08:19  
 URL: https://caixa.gov.br/validaDoc.aspx?codigo=1b35fc1d44b94c04b4ed-d181ab57da34

Data Mov	Nr. Doc.	Histórico	Valor (R\$)
31/12/2018	-	Saldo Atualizado	168,88

[IMPRIMIR](#) [FECHAR](#)

**Extrato Fundo de Investimento**  
 Para simples verificação

Nome da Agência LIMOEIRO, PE	Código 0053	Operação 0055	Emissão 12/03/2019
---------------------------------	----------------	------------------	-----------------------

Fundo CAIXA FIC PRATICO RENDA FIXA CURTO	CNPJ do Fundo 00.834.074/0001-23	Início das Atividades do Fundo 02/10/1995
---	-------------------------------------	--

**Rentabilidade do Fundo**

No Mês(%) 0,0941	No Ano(%) 1,2616	Nos Últimos 12 Meses(%) 1,2616	Cota em: 30/11/2018 5,911084	Cota em: 31/12/2018 5,916647
---------------------	---------------------	-----------------------------------	---------------------------------	---------------------------------

**Administradora**

Nome Caixa Econômica Federal	Endereço SBS - Quadra 04 - Lotes 3/4 - Brasília/DF	CNPJ da Administradora 00.360.305/0001-04
---------------------------------	---	--

**Cliente**

Nome FMS LIMOEIRO FES	CPF/CNPJ 10.628.610/0001-98	Conta Corrente 006.00000295-8	Mês/Ano 12/2018	Folha 01/01
Análise do Perfil do Investidor		Data da Avaliação		

**Resumo da Movimentação**

Histórico	Valor em R\$	Qtde de Cotas
Saldo Anterior	29,35C	4,965901
Aplicações	0,00	0,000000
Resgates	0,00	0,000000
Rendimento Bruto no Mês	0,03C	
IRRF	0,00	
IOF	0,00	
Taxa de Saída	0,00	
Saldo Bruto*	29,38C	4,965901
Resgate Bruto em Trânsito*	0,00	

(\*) Valor sujeito à tributação, conforme legislação em vigor

**Movimentação Detalhada**

Data	Histórico	Valor R\$	Qtde de Cotas
------	-----------	-----------	---------------

**Dados de Tributação****Rendimento Base****IRRF**

0,00

0,00

**Informações ao Cotista**

Consulte seu extrato de fundos exclusivamente pelo Internet Banking CAIXA, de forma prática e segura, e beneficie-se de todas as vantagens que os serviços on-line lhe proporcionam. Fale com seu Gerente para solicitar a inibição do envio mensal do seu extrato pelos Correios. Além de reduzir suas despesas com impressão e postagem dos extratos, você contribui para preservação do meio-ambiente!

Prezado(a) Cotista, compareça à sua agência de relacionamento e cadastre ou atualize seu endereço de e-mail.

**Serviço de Atendimento ao Cotista**

SAC: <b>0800 726 0101</b>	<b>Endereço para Correspondência:</b> Caixa Postal 72624, São Paulo/SP CEP: 01405-001
Ouvidoria: <b>0800 725 7474</b>	<b>Endereço Eletrônico:</b> <a href="https://www1.caixa.gov.br/atendimento/telefones_da_caixa.asp">https://www1.caixa.gov.br/atendimento/telefones_da_caixa.asp</a>
<b>Acesse o site da CAIXA: <a href="http://www.caixa.gov.br">www.caixa.gov.br</a></b>	

[IMPRIMIR](#)[RETORNAR](#)[FECHAR](#)

Documento Assinado Digitalmente por: LUIZ CARLOS BARROS DA SILVA, JOSE CRISTOVAM DA SILVA FILHO, JOAO LUIS FERREIRA FILHO  
Acesse em: <https://stc.tee.pe.gov.br/epp/validaDoc.seam> Código do documento: 1b35fe1d-4ab9-4c04-b4ed-d181ab57da34

**Fundo Municipal de Saúde de Limoeiro**

Secretaria Municipal de Saúde

Setor de Contabilidade

Conciliação Bancária

Período: 01/12/2018 a 31/12/2018

**Dados da Conta Bancária****Valores**

314	314-8	FMS PROMOÇÃO SAÚDE Caixa Econômica Federal	
		Saldo conforme Extrato da Conta Corrente	0,00
		Saldo em Aplicações Financeiras	0,00
		Saldo conforme Contabilidade	0,00
		Diferença	0,00

Documento Assinado Digitalmente por: LUIZ CARLOS BARROS DA SILVA, JOSE CRISTOVAM DA SILVA FILHO, JOAO LUIS FERREIRA FILHO  
 Acesse em: <https://etecv.pec.pe.gov.br/ppp/validaDoc.seam> Código do documento: 1b35fe1d-4ab9-4c04-b4ed-d181ab57da34

## :: Extrato das Contas Individuais

Origem do Extrato:  
 GovConta CAIXA:  
 Conta Referência:  
 Nome:  
 Período:

GOVCONTA CAIXA  
 5360005  
 0053/006/0000031  
 FMS PROM SAUDE E CULTURA DE  
 de: 01/12/2018 até: 31/12/2018

Documento assinado digitalmente por CARLOS BARRROS DA SILVA, JOSE CRISTOVAM DA SILVA FILHO, JOAO LUIS FERREIRA FILHO  
 Acesso em: https://seu.leg.br/validarDoc?seamCodigoDocumento:1b35fc1d-4ab9-4c04-b4ed-d181ab57da34

Saldo (R\$)

Data Mov	Nr. Doc.	Histórico	Valor (R\$)
31/12/2018	-	Saldo Atualizado	

**IMPRIMIR** **FECHAR**

**Extrato Fundo de Investimento**  
 Para simples verificação

Nome da Agência LIMOEIRO, PE	Código 0053	Operação 0055	Emissão 12/03/2019
---------------------------------	----------------	------------------	-----------------------

Fundo CAIXA FIC PRATICO RENDA FIXA CURTO	CNPJ do Fundo 00.834.074/0001-23	Início das Atividades do Fundo 02/10/1995
---	-------------------------------------	--

**Rentabilidade do Fundo**

No Mês(%)	No Ano(%)	Nos Últimos 12 Meses(%)	Cota em: 30/11/2018	Cota em: 31/12/2018
0,0941	1,2616	1,2616	5,911084	5,916647

**Administradora**

Nome Caixa Econômica Federal	Endereço SBS - Quadra 04 - Lotes 3/4 - Brasília/DF	CNPJ da Administradora 00.360.305/0001-04
---------------------------------	---	--

**Cliente**

Nome FMS PROM SAUDE E CULTURA DE PAZ	CPF/CNPJ 10.628.610/0001-98	Conta Corrente 006.00000314-8	Mês/Ano 12/2018	Folha 01/01
Análise do Perfil do Investidor		Data da Avaliação		

**Resumo da Movimentação**

Histórico	Valor em R\$	Qtde de Cotas
Saldo Anterior	0,02C	0,003415
Aplicações	0,00	0,000000
Resgates	0,00	0,000000
Rendimento Bruto no Mês	0,00	
IRRF	0,00	
IOF	0,00	
Taxa de Saída	0,00	
Saldo Bruto*	0,02C	0,003415
Resgate Bruto em Trânsito*	0,00	

(\*) Valor sujeito à tributação, conforme legislação em vigor

**Movimentação Detalhada**

Data	Histórico	Valor R\$	Qtde de Cotas
------	-----------	-----------	---------------

**Dados de Tributação**
**Rendimento Base**
**IRRF**

0,00

0,00

**Informações ao Cotista**

Consulte seu extrato de fundos exclusivamente pelo Internet Banking CAIXA, de forma prática e segura, e beneficie-se de todas as vantagens que os serviços on-line lhe proporcionam. Fale com seu Gerente para solicitar a inibição do envio mensal do seu extrato pelos Correios. Além de reduzir suas despesas com impressão e postagem dos extratos, você contribui para preservação do meio-ambiente!

Prezado(a) Cotista, compareça à sua agência de relacionamento e cadastre ou atualize seu endereço de e-mail.

**Serviço de Atendimento ao Cotista**

SAC: <b>0800 726 0101</b>	<b>Endereço para Correspondência:</b> Caixa Postal 72624, São Paulo/SP CEP: 01405-001
Ouvidoria: <b>0800 725 7474</b>	<b>Endereço Eletrônico:</b> <a href="https://www1.caixa.gov.br/atendimento/telefones_da_caixa.asp">https://www1.caixa.gov.br/atendimento/telefones_da_caixa.asp</a>
<b>Acesse o site da CAIXA: <a href="http://www.caixa.gov.br">www.caixa.gov.br</a></b>	

[IMPRIMIR](#)[RETORNAR](#)[FECHAR](#)

Documento Assinado Digitalmente por: LUIZ CARLOS BARROS DA SILVA, JOSE CRISTOVAM DA SILVA FILHO, JOAO LUIS FERREIRA FILHO  
Acesse em: <https://ste.tee.pe.gov.br/epp/validaDoc.seam> Código do documento: 1b35fe1d-4ab9-4c04-b4ed-d181ab57da34

**Fundo Municipal de Saúde de Limoeiro**

Secretaria Municipal de Saúde

Setor de Contabilidade

Conciliação Bancária

Período: 01/12/2018 a 31/12/2018

Dados da Conta Bancária		Valores
318	318-0 PROGRAMA SAÚDE NA ESCOLA Caixa Econômica Federal	
	Saldo conforme Extrato da Conta Corrente	0,00
	Saldo em Aplicações Financeiras	0,00
	Saldo conforme Contabilidade	0,00
	Diferença	0,00

Documento Assinado Digitalmente por: LUIZ CARLOS BARROS DA SILVA, JOSE CRISTOVAM DA SILVA FILHO, JOAO LUIS FERREIRA FILHO  
 Acesse em: <https://etecv.ce.gov.br/ppp/validaDoc.seam> Código do documento: 1b35fc1d-4ab9-4c04-b4ed-d181ab57da34

# :: Extrato das Contas Individuais

Origem do Extrato:  
 GovConta CAIXA:  
 Conta Referência:  
 Nome:  
 Período:

GOVCONTA CAIXA  
 5360025  
 0053/006/0000031  
 FMS LIMOEBR  
 de: 01/12/2018 até: 31/12/2018

Documento assinado digitalmente por CARLOS BARRROS DA SILVA, JOSE CRISTOVAM DA SILVA FILHO, JOAO LUIS FERREIRA FILHO  
 Acesso em: 12/03/2019 às 10:00:00  
 URL: https://sigov.caixa.gov.br/epi/validaDoc.seam?codigo\_documento=1b35fc1d44b94c04b4ed-d181ab57da34

Data Mov	Nr. Doc.	Histórico	Valor (R\$)
31/12/2018	-	Saldo Atualizado	

**IMPRIMIR** **FECHAR**

**Extrato Fundo de Investimento**  
 Para simples verificação

Nome da Agência LIMOEIRO, PE	Código 0053	Operação 0055	Emissão 12/03/2019
---------------------------------	----------------	------------------	-----------------------

Fundo CAIXA FIC PRATICO RENDA FIXA CURTO	CNPJ do Fundo 00.834.074/0001-23	Início das Atividades do Fundo 02/10/1995
---	-------------------------------------	--

**Rentabilidade do Fundo**

No Mês(%)	No Ano(%)	Nos Últimos 12 Meses(%)	Cota em: 30/11/2018	Cota em: 31/12/2018
0,0941	1,2616	1,2616	5,911084	5,916647

**Administradora**

Nome Caixa Econômica Federal	Endereço SBS - Quadra 04 - Lotes 3/4 - Brasília/DF	CNPJ da Administradora 00.360.305/0001-04
---------------------------------	---	--

**Cliente**

Nome FMS LIMOEIRO	CPF/CNPJ 10.628.610/0001-98	Conta Corrente 006.00000318-0	Mês/Ano 12/2018	Folha 01/01
Análise do Perfil do Investidor		Data da Avaliação		

**Resumo da Movimentação**

Histórico	Valor em R\$	Qtde de Cotas
Saldo Anterior	0,02C	0,003446
Aplicações	0,00	0,000000
Resgates	0,00	0,000000
Rendimento Bruto no Mês	0,00	
IRRF	0,00	
IOF	0,00	
Taxa de Saída	0,00	
Saldo Bruto*	0,02C	0,003446
Resgate Bruto em Trânsito*	0,00	

(\*) Valor sujeito à tributação, conforme legislação em vigor

**Movimentação Detalhada**

Data	Histórico	Valor R\$	Qtde de Cotas
------	-----------	-----------	---------------

**Dados de Tributação**
**Rendimento Base**
**IRRF**

0,00

0,00

**Informações ao Cotista**

Consulte seu extrato de fundos exclusivamente pelo Internet Banking CAIXA, de forma prática e segura, e beneficie-se de todas as vantagens que os serviços on-line lhe proporcionam. Fale com seu Gerente para solicitar a inibição do envio mensal do seu extrato pelos Correios. Além de reduzir suas despesas com impressão e postagem dos extratos, você contribui para preservação do meio-ambiente!

Prezado(a) Cotista, compareça à sua agência de relacionamento e cadastre ou atualize seu endereço de e-mail.

**Serviço de Atendimento ao Cotista**

SAC: <b>0800 726 0101</b>	<b>Endereço para Correspondência:</b> Caixa Postal 72624, São Paulo/SP CEP: 01405-001
Ouvidoria: <b>0800 725 7474</b>	<b>Endereço Eletrônico:</b> <a href="https://www1.caixa.gov.br/atendimento/telefones_da_caixa.asp">https://www1.caixa.gov.br/atendimento/telefones_da_caixa.asp</a>
<b>Acesse o site da CAIXA: <a href="http://www.caixa.gov.br">www.caixa.gov.br</a></b>	

[IMPRIMIR](#)[RETORNAR](#)[FECHAR](#)

Documento Assinado Digitalmente por: LUIZ CARLOS BARROS DA SILVA, JOSE CRISTOVAM DA SILVA FILHO, JOAO LUIS FERREIRA FILHO  
Acesse em: <https://stc.tee.pe.gov.br/epp/validaDoc.seam> Código do documento: 1b35fe1d-4ab9-4c04-b4ed-d181ab57da34

**Fundo Municipal de Saúde de Limoeiro**

Secretaria Municipal de Saúde

Setor de Contabilidade

Conciliação Bancária

Período: 01/12/2018 a 31/12/2018

**Dados da Conta Bancária****Valores**

344 344-0 FNS PARTICIPA SUS Caixa Econômica Federal

Saldo conforme Extrato da Conta Corrente

0

Saldo em Aplicações Financeiras

46.225,66

Saldo conforme Contabilidade

46.225,66

Diferença

0,00

Documento Assinado Digitalmente por: LUIZ CARLOS BARROS DA SILVA, JOSE CRISTOVAM DA SILVA FILHO, JOAO LUIS FERREIRA FILHO  
 Acesse em: <https://recep.pe.gov.br/ppp/validaDoc.seam> Código do documento: 1b35fe1d-4ab9-4c04-b4ed-d181ab57da34

## :: Extrato das Contas Individuais

Origem do Extrato:  
 GovConta CAIXA:  
 Conta Referência:  
 Nome:  
 Período:

GOVCONTA CAIXA  
 5360025  
 0053/006/0000034  
 PREF MUN DO LIMOES  
 de: 01/12/2018 até: 31/12/2018

Data Mov	Nr. Doc.	Histórico	Valor (R\$)
31/12/2018	-	Saldo Atualizado	0,00

Saldo Atualizado

IMPRIMIR

FECHAR

Documento assinado digitalmente por CARLOS BARRROS DA SILVA, JOSE CRISTOVAM DA SILVA FILHO, JOAO LUIS FERREIRA FILHO  
 Acesso em: 12/03/2019 às 10:50:19  
 URL: https://sigov.caixa.gov.br/validarDoc.aspx?codigo=1b35fc1d44b94c04b4ed-d181ab57da34

CAIXA ECONOMICA FEDERAL | A470 #20 | AUTO ATENDIMENTO | 22/01/2019

>>P/ EXTRATO ALEM DO PERIODO INFORMADO, INFORME AS DATA | EXTRATO DE POUANCA PAG. 001

AG: 0053 LIMOEIRO OPER: 013 CONTA: 40.000.344-0  
PERIODO: 01122018 ATE: 31122018 CPF: 11.097.292/0001-49  
NOME: PREF MUN DO LIMOEIRO VLR.BLQ.JUD. : 000

DATA MOV	NR.DOC	HISTORICO	TAXA	VALOR	SAL
01/12/2018	000000	REM BASICA	0,00000000	0,00 C	46.054,00
01/12/2018	000000	CRED JUROS	0,00371500	171,09 C	46.225,09

F1 AJUDA F4 SALDO POR DATA LIMITE F7 VOLTAR PAG. SALDO EM 21/01/2019 R\$ 46.397,42  
 F3 RETORNAR F6 EXTRATO ANTERIOR F8 AVANCAR PAG. F12 FINALIZAR

Documento Assinado Digitalmente por: LUIZ CARLOS BARROS DA SILVA, JOSE CRISTOVAM DA SILVA FILHO, JOAO LUIS FERREIRA FILHO  
Acesse em: https://ctce.ce.gov.br/epp/validaDoc.seam Código do documento: 1b35fc1d-4ab9-4c04-b4ed-d181ab57da34

**Fundo Municipal de Saúde de Limoeiro**

Secretaria Municipal de Saúde

Setor de Contabilidade

Conciliação Bancária

Período: 01/12/2018 a 31/12/2018

**Dados da Conta Bancária****Valores**

1	345-8 FMS LIMOEIRO Caixa Econômica Federal	
	Saldo conforme Extrato da Conta Corrente	00,00
	Saldo em Aplicações Financeiras	00,00
	Saldo conforme Contabilidade	00,00
	Diferença	00,00

Documento Assinado Digitalmente por: LUIZ CARLOS BARROS DA SILVA, JOSE CRISTOVAM DA SILVA FILHO, JOAO LUIS FERREIRA FILHO  
 Acesse em: <https://etec.pe.gov.br/ppp/validadoc.seam> Código do documento: 1b35fe1d-4ab9-4c04-b4ed-d181ab57da34

## :: Extrato das Contas Individuais

Origem do Extrato:  
 GovConta CAIXA:  
 Conta Referência:  
 Nome:  
 Período:

GOVCONTA CAIXA  
 5360025  
 0053/006/0000034  
 FMS LIMOEBR  
 de: 01/12/2018 até: 31/12/2018

Data Mov	Nr. Doc.	Histórico	Valor (R\$)
31/12/2018	-	Saldo Atualizado	

Saldo Atualizado

[IMPRIMIR](#) [FECHAR](#)

Documento assinado digitalmente por CARLOS BARRROS DA SILVA, JOSE CRISTOVAM DA SILVA FILHO, JOAO LUIS FERREIRA FILHO  
 Acesso em: 12/03/2019 às 10:00:00  
 URL: https://sigov.caixa.gov.br/epi/validaDoc.seam?codigo\_documento=1b35fc1d44ab94c04b4ed4181ab57da34

**Extrato Fundo de Investimento**  
 Para simples verificação

Nome da Agência LIMOEIRO, PE	Código 0053	Operação 0055	Emissão 12/03/2019
---------------------------------	----------------	------------------	-----------------------

Fundo CAIXA FIC PRATICO RENDA FIXA CURTO	CNPJ do Fundo 00.834.074/0001-23	Início das Atividades do Fundo 02/10/1995
---	-------------------------------------	--

**Rentabilidade do Fundo**

No Mês(%) 0,0941	No Ano(%) 1,2616	Nos Últimos 12 Meses(%) 1,2616	Cota em: 30/11/2018 5,911084	Cota em: 31/12/2018 5,916647
---------------------	---------------------	-----------------------------------	---------------------------------	---------------------------------

**Administradora**

Nome Caixa Econômica Federal	Endereço SBS - Quadra 04 - Lotes 3/4 - Brasília/DF	CNPJ da Administradora 00.360.305/0001-04
---------------------------------	---	--

**Cliente**

Nome FMS LIMOEIRO	CPF/CNPJ 10.628.610/0001-98	Conta Corrente 006.00000345-8	Mês/Ano 12/2018	Folha 01/01
Análise do Perfil do Investidor		Data da Avaliação		

**Resumo da Movimentação**

Histórico	Valor em R\$	Qtde de Cotas
Saldo Anterior	0,02C	0,003396
Aplicações	0,00	0,000000
Resgates	0,00	0,000000
Rendimento Bruto no Mês	0,00	
IRRF	0,00	
IOF	0,00	
Taxa de Saída	0,00	
Saldo Bruto*	0,02C	0,003396
Resgate Bruto em Trânsito*	0,00	

(\*) Valor sujeito à tributação, conforme legislação em vigor

**Movimentação Detalhada**

Data	Histórico	Valor R\$	Qtde de Cotas
------	-----------	-----------	---------------

**Dados de Tributação**
**Rendimento Base**
**IRRF**

0,00

0,00

**Informações ao Cotista**

Consulte seu extrato de fundos exclusivamente pelo Internet Banking CAIXA, de forma prática e segura, e beneficie-se de todas as vantagens que os serviços on-line lhe proporcionam. Fale com seu Gerente para solicitar a inibição do envio mensal do seu extrato pelos Correios. Além de reduzir suas despesas com impressão e postagem dos extratos, você contribui para preservação do meio-ambiente!

Prezado(a) Cotista, compareça à sua agência de relacionamento e cadastre ou atualize seu endereço de e-mail.

**Serviço de Atendimento ao Cotista**

SAC: <b>0800 726 0101</b>	<b>Endereço para Correspondência:</b> Caixa Postal 72624, São Paulo/SP CEP: 01405-001
Ouvidoria: <b>0800 725 7474</b>	<b>Endereço Eletrônico:</b> <a href="https://www1.caixa.gov.br/atendimento/telefones_da_caixa.asp">https://www1.caixa.gov.br/atendimento/telefones_da_caixa.asp</a>
<b>Acesse o site da CAIXA: <a href="http://www.caixa.gov.br">www.caixa.gov.br</a></b>	

[IMPRIMIR](#)[RETORNAR](#)[FECHAR](#)

Documento Assinado Digitalmente por: LUIZ CARLOS BARROS DA SILVA, JOSE CRISTOVAM DA SILVA FILHO, JOAO LUIS FERREIRA FILHO  
Acesse em: <https://stc.tee.pe.gov.br/epp/validaDoc.seam> Código do documento: 1b35fe1d-4ab9-4c04-b4ed-d181ab57da34

# Fundo Municipal de Saúde de Limoeiro

Secretaria Municipal de Saúde

Setor de Contabilidade

Conciliação Bancária

Período: 01/12/2018 a 31/12/2018

## Dados da Conta Bancária

## Valores

346 346-6 FMS NASF Caixa Econômica Federal

Saldo conforme Extrato da Conta Corrente

0,00

Saldo em Aplicações Financeiras

0,00

Saldo conforme Contabilidade

0,00

Diferença

0,00

Documento Assinado Digitalmente por: LUIZ CARLOS BARROS DA SILVA, JOSE CRISTOVAM DA SILVA FILHO, JOAO LUIS FERREIRA FILHO  
Acesse em: <https://etec.pe.gov.br/ppp/validadoc.seam> Código do documento: 1b35fe1d-4ab9-4c04-b4ed-d181ab57da34

## :: Extrato das Contas Individuais

Origem do Extrato:  
 GovConta CAIXA:  
 Conta Referência:  
 Nome:  
 Período:

GOVCONTA CAIXA  
 5360025  
 0053/006/0000034  
 FMS LIMOEBR  
 de: 01/12/2018 até: 31/12/2018

Data Mov	Nr. Doc.	Histórico	Valor (R\$)
31/12/2018	-	Saldo Atualizado	

Saldo Atualizado

IMPRIMIR FECHAR

Documento assinado digitalmente por CARLOS BARRROS DA SILVA, JOSE CRISTOVAM DA SILVA FILHO, JOAO LUIS FERREIRA FILHO  
 Acesso em: 12/03/2019 às 10:00:00  
 URL: https://sigov.caixa.gov.br/epi/validaDoc.seam?codigo\_documento=1b35fc1d44ab94c04b4ed4181ab57da34

**Extrato Fundo de Investimento**  
 Para simples verificação

Nome da Agência LIMOEIRO, PE	Código 0053	Operação 0055	Emissão 12/03/2019
---------------------------------	----------------	------------------	-----------------------

Fundo CAIXA FIC PRATICO RENDA FIXA CURTO	CNPJ do Fundo 00.834.074/0001-23	Início das Atividades do Fundo 02/10/1995
---	-------------------------------------	--

**Rentabilidade do Fundo**

No Mês(%)	No Ano(%)	Nos Últimos 12 Meses(%)	Cota em: 30/11/2018	Cota em: 31/12/2018
0,0941	1,2616	1,2616	5,911084	5,916647

**Administradora**

Nome Caixa Econômica Federal	Endereço SBS - Quadra 04 - Lotes 3/4 - Brasília/DF	CNPJ da Administradora 00.360.305/0001-04
---------------------------------	---	--

**Cliente**

Nome FMS LIMOEIRO	CPF/CNPJ 10.628.610/0001-98	Conta Corrente 006.00000346-6	Mês/Ano 12/2018	Folha 01/01
Análise do Perfil do Investidor		Data da Avaliação		

**Resumo da Movimentação**

Histórico	Valor em R\$	Qtde de Cotas
Saldo Anterior	0,02C	0,003395
Aplicações	0,00	0,000000
Resgates	0,00	0,000000
Rendimento Bruto no Mês	0,00	
IRRF	0,00	
IOF	0,00	
Taxa de Saída	0,00	
Saldo Bruto*	0,02C	0,003395
Resgate Bruto em Trânsito*	0,00	

(\*) Valor sujeito à tributação, conforme legislação em vigor

**Movimentação Detalhada**

Data	Histórico	Valor R\$	Qtde de Cotas
------	-----------	-----------	---------------

**Dados de Tributação**
**Rendimento Base**
**IRRF**

0,00

0,00

**Informações ao Cotista**

Consulte seu extrato de fundos exclusivamente pelo Internet Banking CAIXA, de forma prática e segura, e beneficie-se de todas as vantagens que os serviços on-line lhe proporcionam. Fale com seu Gerente para solicitar a inibição do envio mensal do seu extrato pelos Correios. Além de reduzir suas despesas com impressão e postagem dos extratos, você contribui para preservação do meio-ambiente!

Prezado(a) Cotista, compareça à sua agência de relacionamento e cadastre ou atualize seu endereço de e-mail.

**Serviço de Atendimento ao Cotista**

SAC: <b>0800 726 0101</b>	<b>Endereço para Correspondência:</b> Caixa Postal 72624, São Paulo/SP CEP: 01405-001
Ouvidoria: <b>0800 725 7474</b>	<b>Endereço Eletrônico:</b> <a href="https://www1.caixa.gov.br/atendimento/telefones_da_caixa.asp">https://www1.caixa.gov.br/atendimento/telefones_da_caixa.asp</a>
<b>Acesse o site da CAIXA: <a href="http://www.caixa.gov.br">www.caixa.gov.br</a></b>	

[IMPRIMIR](#)[RETORNAR](#)[FECHAR](#)

Documento Assinado Digitalmente por: LUIZ CARLOS BARROS DA SILVA, JOSE CRISTOVAM DA SILVA FILHO, JOAO LUIS FERREIRA FILHO  
Acesse em: <https://stc.tee.pe.gov.br/epp/validaDoc.seam> Código do documento: 1b35fe1d-4ab9-4c04-b4ed-d181ab57da34

**Fundo Municipal de Saúde de Limoeiro**

Secretaria Municipal de Saúde

Setor de Contabilidade

Conciliação Bancária

Período: 01/12/2018 a 31/12/2018

**Dados da Conta Bancária****Valores**

397	397-0	CENTRO DE ATENÇÃO PSICOSSOCIAL Caixa Econômica Federal	
		Saldo conforme Extrato da Conta Corrente	0,00
		Saldo em Aplicações Financeiras	0,00
		Saldo conforme Contabilidade	0,00
		Diferença	0,00

Documento Assinado Digitalmente por: LUIZ CARLOS BARROS DA SILVA, JOSE CRISTOVAM DA SILVA FILHO, JOAO LUIS FERREIRA FILHO  
 Acesse em: <https://etec.pe.gov.br/ppp/validaDoc.seam> Código do documento: 1b35fc1d-4ab9-4c04-b4ed-d181ab57da34

## :: Extrato das Contas Individuais

Origem do Extrato:

GovConta CAIXA:

Conta Referência:

Nome:

Período:

GOVCONTA CAIXA

5360025

0053/006/0000039

FMS LIMOEBR

de: 01/12/2018 até: 31/12/2018

Documento assinado digitalmente por CARLOS BARRROS DA SILVA, JOSE CRISTOVAM DA SILVA FILHO, JOAO LUIS FERREIRA FILHO  
Acesso em: https://siga100.pe.gov.br/epi/validaDoc.seam Código do documento: 1b35fc1d-4ab9-4c04-b4ed-d181ab57da34

Data Mov	Nr. Doc.	Histórico	Valor (R\$)
31/12/2018	-	Saldo Atualizado	

[IMPRIMIR](#) [FECHAR](#)

**Extrato Fundo de Investimento**  
 Para simples verificação

Nome da Agência LIMOEIRO, PE	Código 0053	Operação 0055	Emissão 12/03/2019
---------------------------------	----------------	------------------	-----------------------

Fundo CAIXA FIC PRATICO RENDA FIXA CURTO	CNPJ do Fundo 00.834.074/0001-23	Início das Atividades do Fundo 02/10/1995
---	-------------------------------------	--

**Rentabilidade do Fundo**

No Mês(%)	No Ano(%)	Nos Últimos 12 Meses(%)	Cota em: 30/11/2018	Cota em: 31/12/2018
0,0941	1,2616	1,2616	5,911084	5,916647

**Administradora**

Nome Caixa Econômica Federal	Endereço SBS - Quadra 04 - Lotes 3/4 - Brasília/DF	CNPJ da Administradora 00.360.305/0001-04
---------------------------------	---	--

**Cliente**

Nome FMS LIMOEIRO	CPF/CNPJ 10.628.610/0001-98	Conta Corrente 006.00000397-0	Mês/Ano 12/2018	Folha 01/01
Análise do Perfil do Investidor		Data da Avaliação		

**Resumo da Movimentação**

Histórico	Valor em R\$	Qtde de Cotas
Saldo Anterior	0,02C	0,003411
Aplicações	0,00	0,000000
Resgates	0,00	0,000000
Rendimento Bruto no Mês	0,00	
IRRF	0,00	
IOF	0,00	
Taxa de Saída	0,00	
Saldo Bruto*	0,02C	0,003411
Resgate Bruto em Trânsito*	0,00	

(\*) Valor sujeito à tributação, conforme legislação em vigor

**Movimentação Detalhada**

Data	Histórico	Valor R\$	Qtde de Cotas
------	-----------	-----------	---------------

**Dados de Tributação**
**Rendimento Base**
**IRRF**

0,00

0,00

**Informações ao Cotista**

Consulte seu extrato de fundos exclusivamente pelo Internet Banking CAIXA, de forma prática e segura, e beneficie-se de todas as vantagens que os serviços on-line lhe proporcionam. Fale com seu Gerente para solicitar a inibição do envio mensal do seu extrato pelos Correios. Além de reduzir suas despesas com impressão e postagem dos extratos, você contribui para preservação do meio-ambiente!

Prezado(a) Cotista, compareça à sua agência de relacionamento e cadastre ou atualize seu endereço de e-mail.

**Serviço de Atendimento ao Cotista**

SAC: <b>0800 726 0101</b>	<b>Endereço para Correspondência:</b> Caixa Postal 72624, São Paulo/SP CEP: 01405-001
Ouvidoria: <b>0800 725 7474</b>	<b>Endereço Eletrônico:</b> <a href="https://www1.caixa.gov.br/atendimento/telefones_da_caixa.asp">https://www1.caixa.gov.br/atendimento/telefones_da_caixa.asp</a>
<b>Acesse o site da CAIXA: <a href="http://www.caixa.gov.br">www.caixa.gov.br</a></b>	

[IMPRIMIR](#)[RETORNAR](#)[FECHAR](#)

Documento Assinado Digitalmente por: LUIZ CARLOS BARROS DA SILVA, JOSE CRISTOVAM DA SILVA FILHO, JOAO LUIS FERREIRA FILHO  
Acesse em: <https://stc.tee.pe.gov.br/epp/validaDoc.seam> Código do documento: 1b35fe1d-4ab9-4c04-b4ed-d181ab57da34

**Fundo Municipal de Saúde de Limoeiro**

Secretaria Municipal de Saúde

Setor de Contabilidade

Conciliação Bancária

Período: 01/12/2018 a 31/12/2018

**Dados da Conta Bancária****Valores**

398 398-9 EMERGÊNCIA ODONTOLÓGICA Caixa Econômica Federal

Saldo conforme Extrato da Conta Corrente

Saldo em Aplicações Financeiras

Saldo conforme Contabilidade

Diferença

Documento Assinado Digitalmente por: LUIZ CARLOS BARROS DA SILVA, JOSE CRISTOVAM DA SILVA FILHO, JOAO LUIS FERREIRA FILHO  
 Acesse em: <http://77cew.gov.br/ppp/validaDoc.seam> Código do documento: 1b35fe1d-4ab9-4c04-b4ed-d181ab57da34

## :: Extrato das Contas Individuais

Origem do Extrato:

GovConta CAIXA:

Conta Referência:

Nome:

Período:

GOVCONTA CAIXA

5360025

0053/006/0000039

FMS LIMOEB

de: 01/12/2018 até: 31/12/2018

Data Mov	Nr. Doc.	Histórico
31/12/2018	-	Saldo Atualizado

Valor (R\$)

Saldo

(R\$)

3,88

IMPRIMIR

FECHAR

Documento assinado digitalmente por CARLOS BARRROS DA SILVA, JOSE CRISTOVAM DA SILVA FILHO, JOAO LUIS FERREIRA FILHO  
Acesso em: https://siga100.pe.gov.br/validaDoc.seam Código do documento: 1b35fc1d-4ab9-4c04-b4ed-d181ab57da34

# Fundo Municipal de Saúde de Limoeiro

Secretaria Municipal de Saúde

Setor de Contabilidade

Conciliação Bancária

Período: 01/12/2018 a 31/12/2018

Dados da Conta Bancária		Valores
412	412-8 PROGRAMA DE MELHORIA DO ACESSO E DA QUALIDADE Caixa Econômica Federal	
	Saldo conforme Extrato da Conta Corrente	0,00
	Saldo em Aplicações Financeiras	0,00
	Saldo conforme Contabilidade	0,00
	Diferença	0,00

Documento Assinado Digitalmente por: LUIZ CARLOS BARROS DA SILVA, JOSE CRISTOVAM DA SILVA FILHO, JOAO LUIS FERREIRA FILHO  
Acesse em: <https://etec.pe.gov.br/ppp/validaDoc.seam> Código do documento: 1b35fe1d-4ab9-4c04-b4ed-d181ab57da34

# :: Extrato das Contas Individuais

Origem do Extrato:

GovConta CAIXA:

Conta Referência:

Nome:

Período:

GOVCONTA CAIXA

5360005

0053/006/0000041

FMS LIMOEBR

de: 01/12/2018 até: 31/12/2018

Documento assinado digitalmente por CARLOS BARRROS DA SILVA, JOSE CRISTOVAM DA SILVA FILHO, JOAO LUIS FERREIRA FILHO  
Acesso em: https://cfe.ica.gov.br/epi/validaDoc.seam Código do documento: 1b35fc1d-4ab9-4c04-b4ed-d181ab57da34

Data Mov	Nr. Doc.	Histórico	Valor (R\$)
31/12/2018	-	Saldo Atualizado	

**IMPRIMIR** **FECHAR**

**Extrato Fundo de Investimento**  
 Para simples verificação

Nome da Agência LIMOEIRO, PE	Código 0053	Operação 0055	Emissão 12/03/2019
---------------------------------	----------------	------------------	-----------------------

Fundo CAIXA FIC PRATICO RENDA FIXA CURTO	CNPJ do Fundo 00.834.074/0001-23	Início das Atividades do Fundo 02/10/1995
---	-------------------------------------	--

**Rentabilidade do Fundo**

No Mês(%) 0,0941	No Ano(%) 1,2616	Nos Últimos 12 Meses(%) 1,2616	Cota em: 30/11/2018 5,911084	Cota em: 31/12/2018 5,916647
---------------------	---------------------	-----------------------------------	---------------------------------	---------------------------------

**Administradora**

Nome Caixa Econômica Federal	Endereço SBS - Quadra 04 - Lotes 3/4 - Brasília/DF	CNPJ da Administradora 00.360.305/0001-04
---------------------------------	---	--

**Cliente**

Nome FMS LIMOEIRO	CPF/CNPJ 10.628.610/0001-98	Conta Corrente 006.00000412-8	Mês/Ano 12/2018	Folha 01/01
Análise do Perfil do Investidor		Data da Avaliação		

**Resumo da Movimentação**

Histórico	Valor em R\$	Qtde de Cotas
Saldo Anterior	0,02C	0,003439
Aplicações	0,00	0,000000
Resgates	0,00	0,000000
Rendimento Bruto no Mês	0,00	
IRRF	0,00	
IOF	0,00	
Taxa de Saída	0,00	
Saldo Bruto*	0,02C	0,003439
Resgate Bruto em Trânsito*	0,00	

(\*) Valor sujeito à tributação, conforme legislação em vigor

**Movimentação Detalhada**

Data	Histórico	Valor R\$	Qtde de Cotas
------	-----------	-----------	---------------

**Dados de Tributação**
**Rendimento Base**
**IRRF**

0,00

0,00

**Informações ao Cotista**

Consulte seu extrato de fundos exclusivamente pelo Internet Banking CAIXA, de forma prática e segura, e beneficie-se de todas as vantagens que os serviços on-line lhe proporcionam. Fale com seu Gerente para solicitar a inibição do envio mensal do seu extrato pelos Correios. Além de reduzir suas despesas com impressão e postagem dos extratos, você contribui para preservação do meio-ambiente!

Prezado(a) Cotista, compareça à sua agência de relacionamento e cadastre ou atualize seu endereço de e-mail.

**Serviço de Atendimento ao Cotista**

SAC: <b>0800 726 0101</b>	<b>Endereço para Correspondência:</b> Caixa Postal 72624, São Paulo/SP CEP: 01405-001
Ouvidoria: <b>0800 725 7474</b>	<b>Endereço Eletrônico:</b> <a href="https://www1.caixa.gov.br/atendimento/telefones_da_caixa.asp">https://www1.caixa.gov.br/atendimento/telefones_da_caixa.asp</a>
<b>Acesse o site da CAIXA: <a href="http://www.caixa.gov.br">www.caixa.gov.br</a></b>	

[IMPRIMIR](#)[RETORNAR](#)[FECHAR](#)

Documento Assinado Digitalmente por: LUIZ CARLOS BARROS DA SILVA, JOSE CRISTOVAM DA SILVA FILHO, JOAO LUIS FERREIRA FILHO  
Acesse em: <https://stc.tee.pe.gov.br/epp/validaDoc.seam> Código do documento: 1b35fe1d-4ab9-4c04-b4ed-d181ab57da34

**Fundo Municipal de Saúde de Limoeiro**

Secretaria Municipal de Saúde

Setor de Contabilidade

Conciliação Bancária

Período: 01/12/2018 a 31/12/2018

**Dados da Conta Bancária****Valores**

431	431-4	SERVIÇO DE ATENDIMENTO MÓVEL DE URGÊNCIA Caixa Econômica Federal	
		Saldo conforme Extrato da Conta Corrente	9.200,00
		Saldo em Aplicações Financeiras	69,00
		Saldo conforme Contabilidade	9.269,00
		Diferença	0,00

Documento Assinado Digitalmente por: LUIZ CARLOS BARROS DA SILVA, JOSE CRISTOVAM DA SILVA FILHO, JOAO LUIS FERREIRA FILHO  
 Acesse em: <http://www.portaltransparencia.gov.br/ppp/validadoc.seam> Código do documento: 1b35fc1d-4ab9-4c04-b4ed-d181ab57da34

## :: Extrato das Contas Individuais

Origem do Extrato:

GovConta CAIXA:

Conta Referência:

Nome:

Período:

GOVCONTA CAIXA

5360005

0053/006/0000043

FMS LIMOEB

de: 01/12/2018 até: 31/12/2018

Documento assinado digitalmente por: JOAO LUIS FERREIRA FILHO. Acesso em: 12/03/2019. https://siga.gov.br/va/Doc. com Código do documento: 1b35fe1d-4ab9-4c04-b4ed-d181ab57da34

Data Mov	Nr. Doc.	Histórico	Valor (R\$)	Saldo (R\$)
26/12/2018	000000	MANUT CTA	42,00D	6,02
31/12/2018	-	Saldo Atualizado		6,02

**IMPRIMIR** **FECHAR**

**Extrato Fundo de Investimento**  
 Para simples verificação

Nome da Agência LIMOEIRO, PE	Código 0053	Operação 0055	Emissão 12/03/2019
---------------------------------	----------------	------------------	-----------------------

Fundo CAIXA FIC PRATICO RENDA FIXA CURTO	CNPJ do Fundo 00.834.074/0001-23	Início das Atividades do Fundo 02/10/1995
---	-------------------------------------	--

**Rentabilidade do Fundo**

No Mês(%)	No Ano(%)	Nos Últimos 12 Meses(%)	Cota em: 30/11/2018	Cota em: 31/12/2018
0,0941	1,2616	1,2616	5,911084	5,916647

**Administradora**

Nome Caixa Econômica Federal	Endereço SBS - Quadra 04 - Lotes 3/4 - Brasília/DF	CNPJ da Administradora 00.360.305/0001-04
---------------------------------	---	--

**Cliente**

Nome FMS LIMOEIRO	CPF/CNPJ 10.628.610/0001-98	Conta Corrente 006.00000431-4	Mês/Ano 12/2018	Folha 01/01
Análise do Perfil do Investidor		Data da Avaliação		

**Resumo da Movimentação**

Histórico	Valor em R\$	Qtde de Cotas
Saldo Anterior	0,02C	0,003414
Aplicações	0,00	0,000000
Resgates	0,00	0,000000
Rendimento Bruto no Mês	0,00	
IRRF	0,00	
IOF	0,00	
Taxa de Saída	0,00	
Saldo Bruto*	0,02C	0,003414
Resgate Bruto em Trânsito*	0,00	

(\*) Valor sujeito à tributação, conforme legislação em vigor

**Movimentação Detalhada**

Data	Histórico	Valor R\$	Qtde de Cotas
------	-----------	-----------	---------------

**Dados de Tributação****Rendimento Base****IRRF**

0,00

0,00

**Informações ao Cotista**

Consulte seu extrato de fundos exclusivamente pelo Internet Banking CAIXA, de forma prática e segura, e beneficie-se de todas as vantagens que os serviços on-line lhe proporcionam. Fale com seu Gerente para solicitar a inibição do envio mensal do seu extrato pelos Correios. Além de reduzir suas despesas com impressão e postagem dos extratos, você contribui para preservação do meio-ambiente!

Prezado(a) Cotista, compareça à sua agência de relacionamento e cadastre ou atualize seu endereço de e-mail.

**Serviço de Atendimento ao Cotista**

SAC: <b>0800 726 0101</b>	<b>Endereço para Correspondência:</b> Caixa Postal 72624, São Paulo/SP CEP: 01405-001
Ouvidoria: <b>0800 725 7474</b>	<b>Endereço Eletrônico:</b> <a href="https://www1.caixa.gov.br/atendimento/telefones_da_caixa.asp">https://www1.caixa.gov.br/atendimento/telefones_da_caixa.asp</a>
<b>Acesse o site da CAIXA: <a href="http://www.caixa.gov.br">www.caixa.gov.br</a></b>	

[IMPRIMIR](#)[RETORNAR](#)[FECHAR](#)

Documento Assinado Digitalmente por: LUIZ CARLOS BARROS DA SILVA, JOSE CRISTOVAM DA SILVA FILHO, JOAO LUIS FERREIRA FILHO  
Acesse em: <https://stc.tee.pe.gov.br/epp/validaDoc.seam> Código do documento: 1b35fe1d-4ab9-4c04-b4ed-d181ab57da34

**Fundo Municipal de Saúde de Limoeiro**

Secretaria Municipal de Saúde

Setor de Contabilidade

Conciliação Bancária

Período: 01/12/2018 a 31/12/2018

Dados da Conta Bancária				Valores
888	888-3	FNS FUS Caixa Econômica Federal		
		Saldo conforme Extrato da Conta Corrente		0,00
		Saldo em Aplicações Financeiras		305,50
<b>Cheque em Transito</b>				<b>500,00</b>
10/08/2018	900705	MARCOS ANTONIO RAULINHO DA SILVA		500,00
<b>2-Saída não considerada pela contabilidade</b>				<b>650,00</b>
11/01/2018	900441	DUPLIC PELO BANCO		650,00
		Saldo conforme Contabilidade		630,50
		Diferença		0,00

Documento Assinado Digitalmente por: J. F. Z. S. BARROS DA SILVA, JOSE CRISTOVAM DA SILVA FILHO, JOAO LUIS FERREIRA FILHO  
 Acesse em: <https://etecfoc.pe.gov.br/portal/assinatura>  
 Código do documento: 1b35fc1d-4ab9-4c04-b4ed-d181ab57da34

## :: Extrato das Contas Individuais

Origem do Extrato:

GovConta CAIXA:

Conta Referência:

Nome:

Período:

GOVCONTA CAIXA

5360005

0053/006/0000088

FMS LIMOEIRO

de: 01/12/2018 até: 31/12/2018

Documento assinado digitalmente por CARLOS BARRIOS DA SILVA, JOSE CRISTOVAM DA SILVA FILHO, JOAQUIM FERREIRA FILHO. Acesso em: 12/03/2019 às 14:49:40. Documento gerado em: 12/03/2019 às 14:49:40.

Data Mov	Nr. Doc.	Histórico	Valor (R\$)	Saldo (R\$)
03/12/2018	136400	ENVIO TED	13.993,20D	13.993,20
03/12/2018	204544	ENVIO TEV	3.283,40D	17.276,60
03/12/2018	136400	DOC/TED ELETRONICO	9,50D	17.286,10
03/12/2018	727220	RESG AUTOM	17.286,10C	0,00
04/12/2018	110609	ENVIO TED	1.899,22D	1.899,22
04/12/2018	144456	ENVIO TED	3.000,00D	4.899,22
04/12/2018	110609	DOC/TED ELETRONICO	9,50D	4.908,72
04/12/2018	144456	DOC/TED ELETRONICO	9,50D	4.918,22
04/12/2018	727220	RESG AUTOM	4.918,22C	0,00
05/12/2018	116098	DEVOL TED	28.528,81C	28.528,81
05/12/2018	084710	CRED TEV	40.000,00C	68.528,81
05/12/2018	103965	ENVIO TED	1.417,73D	67.111,08
05/12/2018	116098	ENVIO TED	28.528,81D	38.582,27
05/12/2018	139360	ENVIO TED	28.528,81D	10.053,46
05/12/2018	338153	ENVIO TEV	500,00D	9.553,46
05/12/2018	338162	ENVIO TEV	1.150,00D	8.403,46
05/12/2018	338167	ENVIO TEV	500,00D	7.903,46
05/12/2018	338175	ENVIO TEV	585,00D	7.318,46
05/12/2018	338177	ENVIO TEV	500,00D	6.818,46
05/12/2018	338185	ENVIO TEV	250,00D	6.568,46
05/12/2018	338203	ENVIO TEV	440,00D	6.128,46
05/12/2018	103965	DOC/TED ELETRONICO	9,50D	6.118,96
05/12/2018	116098	DOC/TED ELETRONICO	9,50D	6.109,46
05/12/2018	139360	DOC/TED PESSOAL	17,50D	6.091,96
05/12/2018	990001	APL AUTOM	6.091,96D	0,00
06/12/2018	900774	CHEQUE SAC	325,00D	325,00
06/12/2018	396974	ENVIO TEV	500,00D	825,00
06/12/2018	396983	ENVIO TEV	330,00D	1.155,00
06/12/2018	397002	ENVIO TEV	1.100,00D	2.255,00
06/12/2018	727220	RESG AUTOM	2.255,00C	0,00
07/12/2018	199057	ENVIO TED	1.200,00D	1.200,00
07/12/2018	199057	DOC/TED ELETRONICO	9,50D	1.209,50
07/12/2018	727220	RESG AUTOM	1.209,50C	0,00
10/12/2018	000001	CRED TED	105.000,00C	105.000,00
10/12/2018	000001	CRED TED	84.910,24C	189.910,24
10/12/2018	900775	CHEQUE SAC	1.550,00D	188.360,24
10/12/2018	115926	ENVIO TED	2.660,00D	185.700,24
10/12/2018	122498	ENVIO TED	4.000,00D	181.700,24
10/12/2018	132335	ENVIO TED	1.000,00D	180.700,24
10/12/2018	217232	ENVIO TEV	2.000,00D	178.700,24
10/12/2018	227487	ENVIO TEV	1.500,00D	177.200,24
10/12/2018	227501	ENVIO TEV	700,00D	176.500,24
10/12/2018	227512	ENVIO TEV	1.700,00D	174.800,24
10/12/2018	344205	ENVIO TEV	10.584,09D	164.216,15
10/12/2018	344214	ENVIO TEV	10.630,64D	153.585,51
10/12/2018	344237	ENVIO TEV	10.513,04D	143.072,47
10/12/2018	344249	ENVIO TEV	10.703,70D	132.368,77

10/12/2018	344262	ENVIO TEV	10.589,79D	121.77
10/12/2018	344280	ENVIO TEV	10.438,23D	111.34
10/12/2018	344291	ENVIO TEV	10.613,16D	100.72
10/12/2018	344304	ENVIO TEV	10.837,59D	89.890,00
10/12/2018	115926	DOC/TED ELETROICO	9,50D	89.880,00
10/12/2018	122498	DOC/TED ELETROICO	9,50D	89.871,00
10/12/2018	132335	DOC/TED ELETROICO	9,50D	89.861,00
10/12/2018	900780	CHEQ COMP	650,00D	89.211,00
10/12/2018	900787	CHEQ COMP	750,00D	88.461,00
10/12/2018	990001	APL AUTOM	88.461,50D	0,00
11/12/2018	900786	CHEQUE SAC	220,00D	220,00
11/12/2018	158377	ENVIO TED	285,60D	505,00
11/12/2018	126157	ENVIO TEV	1.500,00D	2.005,00
11/12/2018	158377	DOC/TED ELETROICO	9,50D	2.015,00
11/12/2018	900772	CHEQ COMP	110,00D	2.125,00
11/12/2018	900788	CHEQ COMP	300,00D	2.425,00
11/12/2018	727220	RESG AUTOM	2.425,10C	0,00
12/12/2018	191684	ENVIO TED	345,81D	345,00
12/12/2018	193777	ENVIO TED	14.250,00D	14.595,11
12/12/2018	158788	ENVIO TEV	6.045,43D	20.641,44
12/12/2018	191684	DOC/TED ELETROICO	9,50D	20.650,44
12/12/2018	193777	DOC/TED ELETROICO	9,50D	20.660,44
12/12/2018	900776	CHEQ COMP	100,00D	20.760,44
12/12/2018	727220	RESG AUTOM	20.760,24C	0,00
13/12/2018	900777	CHEQ COMP	100,00D	100,00
13/12/2018	900782	CHEQ COMP	65,00D	165,00
13/12/2018	727220	RESG AUTOM	165,00C	0,00
14/12/2018	900743	CHEQUE SAC	110,00D	110,00
14/12/2018	900781	CHEQUE SAC	220,00D	330,00
14/12/2018	191547	ENVIO TED	10.000,00D	10.330,00
14/12/2018	192016	ENVIO TED	2.960,00D	13.290,00
14/12/2018	226583	ENVIO TEV	1.588,76D	14.878,76
14/12/2018	191547	DOC/TED ELETROICO	9,50D	14.888,26
14/12/2018	192016	DOC/TED ELETROICO	9,50D	14.897,76
14/12/2018	900744	CHEQ COMP	50,00D	14.947,76
14/12/2018	900785	CHEQ COMP	65,00D	15.012,76
14/12/2018	727220	RESG AUTOM	15.012,76C	0,00
17/12/2018	114253	ENVIO TED	5.200,00D	5.200,00
17/12/2018	114253	DOC/TED ELETROICO	9,50D	5.209,50
17/12/2018	900779	CHEQ COMP	50,00D	5.259,50
17/12/2018	900783	CHEQ COMP	110,00D	5.369,50
17/12/2018	727220	RESG AUTOM	5.369,50C	0,00
18/12/2018	900784	CHEQ COMP	65,00D	65,00
18/12/2018	727220	RESG AUTOM	65,00C	0,00
19/12/2018	154046	ENVIO TED	1.000,00D	1.000,00
19/12/2018	154046	DOC/TED ELETROICO	9,50D	1.009,50
19/12/2018	727220	RESG AUTOM	1.009,50C	0,00
20/12/2018	900778	CH COMP R	750,00D	750,00
20/12/2018	727215	RRET AUTOM	750,00C	0,00
21/12/2018	144351	ENVIO TED	7.520,00D	7.520,00
21/12/2018	185823	ENVIO TED	526,00D	8.046,00
21/12/2018	175690	ENVIO TEV	2.500,00D	10.546,00
21/12/2018	310451	ENVIO TEV	2.500,00D	13.046,00
21/12/2018	144351	DOC/TED ELETROICO	9,50D	13.055,50
21/12/2018	185823	DOC/TED ELETROICO	9,50D	13.065,00
21/12/2018	727220	RESG AUTOM	13.065,00C	0,00
26/12/2018	177949	ENVIO TED	2.311,92D	2.311,92D
26/12/2018	091962	ENVIO TEV	2.000,00D	4.311,92D

Documento Assinado Digitalmente  
 Documento assinado digitalmente pelo  
 https://gov.br/portal-do-cidadao/assinatura  
 Código de Verificação: 1b35c19-4b9-4e0-401-031818576239

26/12/2018	177949	DOC/TED ELETRONICO	9,50D	4.32
26/12/2018	000000	MANUT CTA	42,00D	4.36
26/12/2018	727220	RESG AUTOM	4.363,42C	
27/12/2018	132460	ENVIO TEV	16.800,00D	16.800,00
27/12/2018	727220	RESG AUTOM	16.800,00C	00
28/12/2018	000001	CRED TED	1.000,00C	1.000,00
28/12/2018	052680	CRED TEV	24.155,50C	25.155,00
28/12/2018	052686	CRED TEV	21.164,45C	46.319,00
28/12/2018	052689	CRED TEV	23.088,34C	69.408,00
28/12/2018	052699	CRED TEV	26.777,31C	96.185,00
28/12/2018	106557	ENVIO TED	16.000,00D	80.185,00
28/12/2018	125147	ENVIO TEV	95.185,60D	15.000,00
28/12/2018	106557	DOC/TED PESSOAL	17,50D	15.017,00
28/12/2018	727220	RESG AUTOM	15.017,50C	00
31/12/2018	-	Saldo Atualizado		00

IMPRIMIR FECHAR

Documento Assinado Digitalmente por CARLOS BARRROS DA SILVA, JOSE CRISTOVAM DA SILVA FILHO, JOAO LUIS FERREIRA FILHO  
 Acesso em: https://sigov.caixa.gov.br/epi/validaDoc.seam?codigo\_documento=1b35fc1d-4ab9-4c04-b4ed-d181ab57da34

**Extrato Fundo de Investimento**  
 Para simples verificação

Nome da Agência LIMOEIRO, PE	Código 0053	Operação 0055	Emissão 12/03/2019
---------------------------------	----------------	------------------	-----------------------

Fundo CAIXA FIC PRATICO RENDA FIXA CURTO	CNPJ do Fundo 00.834.074/0001-23	Início das Atividades do Fundo 02/10/1995
---	-------------------------------------	--

**Rentabilidade do Fundo**

No Mês(%)	No Ano(%)	Nos Últimos 12 Meses(%)	Cota em: 30/11/2018	Cota em: 31/12/2018
0,0941	1,2616	1,2616	5,911084	5,916647

**Administradora**

Nome Caixa Econômica Federal	Endereço SBS - Quadra 04 - Lotes 3/4 - Brasília/DF	CNPJ da Administradora 00.360.305/0001-04
---------------------------------	---	--

**Cliente**

Nome FMS LIMOEIRO	CPF/CNPJ 10.628.610/0001-98	Conta Corrente 006.00000888-3	Mês/Ano 12/2018	Folha 01/03
Análise do Perfil do Investidor		Data da Avaliação		

**Resumo da Movimentação**

Histórico	Valor em R\$	Qtde de Cotas
Saldo Anterior	25.912,75C	4.383,756074
Aplicações	94.553,46C	15.991,592307
Resgates	120.471,84D	20.370,181361
Rendimento Bruto no Mês	36,20C	
IRRF	0,00	
IOF	0,00	
Taxa de Saída	0,00	
Saldo Bruto*	30,57C	5,167020
Resgate Bruto em Trânsito*	0,00	

(\*) Valor sujeito à tributação, conforme legislação em vigor

**Movimentação Detalhada**

Data	Histórico	Valor R\$	Qtde de Cotas
03 / 12	RESGATE	17.286,10D	2.924,215291
	IRRF	0,00	
	IOF	0,00	
04 / 12	RESGATE	4.918,22D	831,955221
	IRRF	0,00	
	IOF	0,00	
05 / 12	APLICACAO	6.091,96C	1.030,454075
06 / 12	RESGATE	2.255,00D	381,414836
	IRRF	0,00	
	IOF	0,00	
07 / 12	RESGATE	1.209,50D	204,567215
	IRRF	0,00	
	IOF	0,00	
10 / 12	APLICACAO	88.461,50C	14.961,138231
11 / 12	RESGATE	2.425,10D	410,128356
	IRRF	0,00	
	IOF	0,00	
12 / 12	RESGATE	20.760,24D	3.510,766035
	IRRF	0,00	
	IOF	0,00	
13 / 12	RESGATE	165,00D	27,901776
	IRRF	0,00	
	IOF	0,00	

**Dados de Tributação**

<b>Rendimento Base</b>	<b>IRRF</b>
0,00	0,00

**Informações ao Cotista**
 Documento Assinado Digitalmente por: LUIZ CARLOS BARROS DA SILVA, JOSE CRISTOVAM DA SILVA FILHO, JOAO LUIS FERREIRA FILHO  
 Acesse em: https://stee.tce.pe.gov.br/epv/validaDoc.seam Código do documento: 1b35fe1d-4ab9-4c04-b4ed-d181ab57da34

**Serviço de Atendimento ao Cotista**

SAC: <b>0800 726 0101</b>	<b>Endereço para Correspondência:</b> Caixa Postal 72624, São Paulo/SP CEP: 01405-001
Ouvidoria: <b>0800 725 7474</b>	<b>Endereço Eletrônico:</b> <a href="https://www1.caixa.gov.br/atendimento/telefones_da_caixa.asp">https://www1.caixa.gov.br/atendimento/telefones_da_caixa.asp</a>
<b>Acesse o site da CAIXA: <a href="http://www.caixa.gov.br">www.caixa.gov.br</a></b>	

Documento Assinado Digitalmente por: LUIZ CARLOS BARROS DA SILVA, JOSE CRISTOVAM DA SILVA FILHO, JOAO LUIS FERREIRA FILHO  
Acesse em: <https://stc.ice.pe.gov.br/epp/validaDoc.seam> Código do documento: 1b35fe1d-4ab9-4c04-b4ed-d181ab57da34

**Extrato Fundo de Investimento**  
 Para simples verificação

Nome da Agência LIMOEIRO, PE	Código 0053	Operação 0055	Emissão 12/03/2019
---------------------------------	----------------	------------------	-----------------------

Fundo CAIXA FIC PRATICO RENDA FIXA CURTO	CNPJ do Fundo 00.834.074/0001-23	Início das Atividades do Fundo 02/10/1995
---	-------------------------------------	--

**Rentabilidade do Fundo**

No Mês(%)	No Ano(%)	Nos Últimos 12 Meses(%)	Cota em: 30/11/2018	Cota em: 31/12/2018
0,0941	1,2616	1,2616	5,911084	5,916647

**Administradora**

Nome Caixa Econômica Federal	Endereço SBS - Quadra 04 - Lotes 3/4 - Brasília/DF	CNPJ da Administradora 00.360.305/0001-04
---------------------------------	---	--

**Cliente**

Nome FMS LIMOEIRO	CPF/CNPJ 10.628.610/0001-98	Conta Corrente 006.00000888-3	Mês/Ano 12/2018	Folha 02/03
Análise do Perfil do Investidor		Data da Avaliação		

**Resumo da Movimentação**

Histórico	Valor em R\$	Qtde de Cotas
Saldo Anterior	25.912,75C	4.383,756074
Aplicações	94.553,46C	15.991,592307
Resgates	120.471,84D	20.370,181361
Rendimento Bruto no Mês	36,20C	
IRRF	0,00	
IOF	0,00	
Taxa de Saída	0,00	
Saldo Bruto*	30,57C	5,167020
Resgate Bruto em Trânsito*	0,00	

(\*) Valor sujeito à tributação, conforme legislação em vigor

**Movimentação Detalhada**

Data	Histórico	Valor R\$	Qtde de Cotas
14 / 12	RESGATE	15.012,76D	2.538,570196
	IRRF	0,00	
	IOF	0,00	
17 / 12	RESGATE	5.369,50D	907,908325
	IRRF	0,00	
	IOF	0,00	
18 / 12	RESGATE	65,00D	10,990027
	IRRF	0,00	
	IOF	0,00	
19 / 12	RESGATE	1.009,50D	170,676412
	IRRF	0,00	
	IOF	0,00	
21 / 12	RESG RETR 20/12	750,00D	126,796718
	IRRF	0,00	
	IOF	0,00	
21 / 12	RESGATE	13.065,00D	2.208,695381
	IRRF	0,00	
	IOF	0,00	
26 / 12	RESGATE	4.363,42D	737,585739
	IRRF	0,00	
	IOF	0,00	
27 / 12	RESGATE	16.800,00D	2.839,713263
	IRRF	0,00	

**Dados de Tributação**

<b>Rendimento Base</b>	<b>IRRF</b>
0,00	0,00

**Informações ao Cotista**
 Documento Assinado Digitalmente por: LUIZ CARLOS BARROS DA SILVA, JOSE CRISTOVAM DA SILVA FILHO, JOAO LUIS FERREIRA FILHO  
 Acesse em: https://stee.tce.pe.gov.br/epv/validaDoc.seam Código do documento: 1b35fe1d-4ab9-4c04-b4ed-d181ab57da34

**Serviço de Atendimento ao Cotista**

SAC: <b>0800 726 0101</b>	<b>Endereço para Correspondência:</b> Caixa Postal 72624, São Paulo/SP CEP: 01405-001
Ouvidoria: <b>0800 725 7474</b>	<b>Endereço Eletrônico:</b> <a href="https://www1.caixa.gov.br/atendimento/telefones_da_caixa.asp">https://www1.caixa.gov.br/atendimento/telefones_da_caixa.asp</a>
<b>Acesse o site da CAIXA: <a href="http://www.caixa.gov.br">www.caixa.gov.br</a></b>	

Documento Assinado Digitalmente por: LUIZ CARLOS BARRROS DA SILVA, JOSE CRISTOVAM DA SILVA FILHO, JOAO LUIS FERREIRA FILHO  
Acesse em: <https://stc.ice.pe.gov.br/epp/validaDoc.seam> Código do documento: 1b35fe1d-4ab9-4c04-b4ed-d181ab57da34

**Extrato Fundo de Investimento**  
 Para simples verificação

Nome da Agência LIMOEIRO, PE	Código 0053	Operação 0055	Emissão 12/03/2019
---------------------------------	----------------	------------------	-----------------------

Fundo CAIXA FIC PRATICO RENDA FIXA CURTO	CNPJ do Fundo 00.834.074/0001-23	Início das Atividades do Fundo 02/10/1995
---	-------------------------------------	--

**Rentabilidade do Fundo**

No Mês(%)	No Ano(%)	Nos Últimos 12 Meses(%)	Cota em: 30/11/2018	Cota em: 31/12/2018
0,0941	1,2616	1,2616	5,911084	5,916647

**Administradora**

Nome Caixa Econômica Federal	Endereço SBS - Quadra 04 - Lotes 3/4 - Brasília/DF	CNPJ da Administradora 00.360.305/0001-04
---------------------------------	---	--

**Cliente**

Nome FMS LIMOEIRO	CPF/CNPJ 10.628.610/0001-98	Conta Corrente 006.00000888-3	Mês/Ano 12/2018	Folha 03/03
Análise do Perfil do Investidor		Data da Avaliação		

**Resumo da Movimentação**

Histórico	Valor em R\$	Qtde de Cotas
Saldo Anterior	25.912,75C	4.383,756074
Aplicações	94.553,46C	15.991,592307
Resgates	120.471,84D	20.370,181361
Rendimento Bruto no Mês	36,20C	
IRRF	0,00	
IOF	0,00	
Taxa de Saída	0,00	
Saldo Bruto*	30,57C	5,167020
Resgate Bruto em Trânsito*	0,00	

(\*) Valor sujeito à tributação, conforme legislação em vigor

**Movimentação Detalhada**

Data	Histórico	Valor R\$	Qtde de Cotas
28 / 12	IOF	0,00	
	RESGATE	15.017,50D	2.538,296562
	IRRF	0,00	
	IOF	0,00	

**Dados de Tributação****Rendimento Base****IRRF**

0,00

0,00

**Informações ao Cotista**

Consulte seu extrato de fundos exclusivamente pelo Internet Banking CAIXA, de forma prática e segura, e beneficie-se de todas as vantagens que os serviços on-line lhe proporcionam. Fale com seu Gerente para solicitar a inibição do envio mensal do seu extrato pelos Correios. Além de reduzir suas despesas com impressão e postagem dos extratos, você contribui para preservação do meio-ambiente!

Prezado(a) Cotista, compareça à sua agência de relacionamento e cadastre ou atualize seu endereço de e-mail.

**Serviço de Atendimento ao Cotista**

SAC: <b>0800 726 0101</b>	<b>Endereço para Correspondência:</b> Caixa Postal 72624, São Paulo/SP CEP: 01405-001
Ouvidoria: <b>0800 725 7474</b>	<b>Endereço Eletrônico:</b> <a href="https://www1.caixa.gov.br/atendimento/telefones_da_caixa.asp">https://www1.caixa.gov.br/atendimento/telefones_da_caixa.asp</a>
<b>Acesse o site da CAIXA: <a href="http://www.caixa.gov.br">www.caixa.gov.br</a></b>	

[IMPRIMIR](#)[RETORNAR](#)[FECHAR](#)

Documento Assinado Digitalmente por: LUIZ CARLOS BARROS DA SILVA, JOSE CRISTOVAM DA SILVA FILHO, JOAO LUIS FERREIRA FILHO  
Acesse em: <https://stc.tee.pe.gov.br/epp/validaDoc.seam> Código do documento: 1b35fe1d-4ab9-4c04-b4ed-d181ab57da34

**Fundo Municipal de Saúde de Limoeiro**

Secretaria Municipal de Saúde

Setor de Contabilidade

Conciliação Bancária

Período: 01/12/2018 a 31/12/2018

**Dados da Conta Bancária****Valores**

999	999-5	CENTRO DE ESPECIALIDADES ODONTOLÓGICAS Caixa Econômica Federal	
		Saldo conforme Extrato da Conta Corrente	00
		Saldo em Aplicações Financeiras	00
		Saldo conforme Contabilidade	00
		Diferença	00

Documento Assinado Digitalmente por: LUIZ CARLOS BARROS DA SILVA, JOSE CRISTOVAM DA SILVA FILHO, JOAO LUIS FERREIRA FILHO  
 Acesse em: <https://etecv.ce.gov.br/ppp/validaDoc.seam> Código do documento: 1b35fe1d-4ab9-4c04-b4ed-d181ab57da34

## :: Extrato das Contas Individuais

Origem do Extrato:  
 GovConta CAIXA:  
 Conta Referência:  
 Nome:  
 Período:

GOVCONTA CAIXA  
 5360025  
 0053/006/0000099  
 FMS LIMOEBR  
 de: 01/12/2018 até: 31/12/2018

Documento assinado digitalmente por CARLOS BARRROS DA SILVA, JOSE CRISTOVAM DA SILVA FILHO, JOAO LUIS FERREIRA FILHO  
 Acesso em: https://siga100.pe.gov.br/epi/validaDoc.seam?codigo\_documento:1b35fc1d-4ab9-4c04-b4ed-d181ab57da34

Data Mov	Nr. Doc.	Histórico	Valor (R\$)
31/12/2018	-	Saldo Atualizado	

**IMPRIMIR** **FECHAR**

**Extrato Fundo de Investimento**  
 Para simples verificação

Nome da Agência LIMOEIRO, PE	Código 0053	Operação 0055	Emissão 12/03/2019
---------------------------------	----------------	------------------	-----------------------

Fundo CAIXA FIC PRATICO RENDA FIXA CURTO	CNPJ do Fundo 00.834.074/0001-23	Início das Atividades do Fundo 02/10/1995
---	-------------------------------------	--

**Rentabilidade do Fundo**

No Mês(%) 0,0941	No Ano(%) 1,2616	Nos Últimos 12 Meses(%) 1,2616	Cota em: 30/11/2018 5,911084	Cota em: 31/12/2018 5,916647
---------------------	---------------------	-----------------------------------	---------------------------------	---------------------------------

**Administradora**

Nome Caixa Econômica Federal	Endereço SBS - Quadra 04 - Lotes 3/4 - Brasília/DF	CNPJ da Administradora 00.360.305/0001-04
---------------------------------	---	--

**Cliente**

Nome FMS LIMOEIRO	CPF/CNPJ 10.628.610/0001-98	Conta Corrente 006.00000999-5	Mês/Ano 12/2018	Folha 01/01
Análise do Perfil do Investidor		Data da Avaliação		

**Resumo da Movimentação**

Histórico	Valor em R\$	Qtde de Cotas
Saldo Anterior	0,02C	0,003395
Aplicações	0,00	0,000000
Resgates	0,00	0,000000
Rendimento Bruto no Mês	0,00	
IRRF	0,00	
IOF	0,00	
Taxa de Saída	0,00	
Saldo Bruto*	0,02C	0,003395
Resgate Bruto em Trânsito*	0,00	

(\*) Valor sujeito à tributação, conforme legislação em vigor

**Movimentação Detalhada**

Data	Histórico	Valor R\$	Qtde de Cotas
------	-----------	-----------	---------------

**Dados de Tributação**
**Rendimento Base**
**IRRF**

0,00

0,00

**Informações ao Cotista**

Consulte seu extrato de fundos exclusivamente pelo Internet Banking CAIXA, de forma prática e segura, e beneficie-se de todas as vantagens que os serviços on-line lhe proporcionam. Fale com seu Gerente para solicitar a inibição do envio mensal do seu extrato pelos Correios. Além de reduzir suas despesas com impressão e postagem dos extratos, você contribui para preservação do meio-ambiente!

Prezado(a) Cotista, compareça à sua agência de relacionamento e cadastre ou atualize seu endereço de e-mail.

**Serviço de Atendimento ao Cotista**

SAC: <b>0800 726 0101</b>	<b>Endereço para Correspondência:</b> Caixa Postal 72624, São Paulo/SP CEP: 01405-001
Ouvidoria: <b>0800 725 7474</b>	<b>Endereço Eletrônico:</b> <a href="https://www1.caixa.gov.br/atendimento/telefones_da_caixa.asp">https://www1.caixa.gov.br/atendimento/telefones_da_caixa.asp</a>
<b>Acesse o site da CAIXA: <a href="http://www.caixa.gov.br">www.caixa.gov.br</a></b>	

[IMPRIMIR](#)[RETORNAR](#)[FECHAR](#)

Documento Assinado Digitalmente por: LUIZ CARLOS BARROS DA SILVA, JOSE CRISTOVAM DA SILVA FILHO, JOAO LUIS FERREIRA FILHO  
Acesse em: <https://stc.tee.pe.gov.br/epp/validaDoc.seam> Código do documento: 1b35fe1d-4ab9-4c04-b4ed-d181ab57da34

**Fundo Municipal de Saúde de Limoeiro**

Secretaria Municipal de Saúde

Setor de Contabilidade

Conciliação Bancária

Período: 01/12/2018 a 31/12/2018

**Dados da Conta Bancária****Valores**

254	254-0	CENTRO DE ESPECIALIDADES ODONTOLOGICAS Caixa Econômica Federal	
		Saldo conforme Extrato da Conta Corrente	00
		Saldo em Aplicações Financeiras	00
		Saldo conforme Contabilidade	00
		Diferença	00

Documento Assinado Digitalmente por: LUIZ CARLOS BARROS DA SILVA, JOSE CRISTOVAM DA SILVA FILHO, JOAO LUIS FERREIRA FILHO  
 Acesse em: <https://etecv.ce.gov.br/ppp/validaDoc.seam> Código do documento: 1b35fc1d-4ab9-4c04-b4ed-d181ab57da34

## :: Extrato das Contas Individuais

Origem do Extrato:  
 GovConta CAIXA:  
 Conta Referência:  
 Nome:  
 Período:

GOVCONTA CAIXA  
 5360025  
 0053/006/0000025  
 PREF MUN DO LIMOEN  
 de: 01/12/2018 até: 31/12/2018

Data Mov	Nr. Doc.	Histórico	Valor (R\$)
31/12/2018	-	Saldo Atualizado	

Saldo Atualizado

[IMPRIMIR](#) [FECHAR](#)

Documento assinado digitalmente por CARLOS BARRROS DA SILVA, JOSE CRISTOVAM DA SILVA FILHO, JOAO LUIS FERREIRA FILHO  
 Acesso em: 12/03/2019 às 10:00:00  
 URL: https://sigov.caixa.gov.br/validaDoc.aspx?codigo=1b35fc1d-4ab9-4c04-b4ed-d181ab57da34

**Fundo Municipal de Saúde de Limoeiro**

Secretaria Municipal de Saúde

Setor de Contabilidade

Conciliação Bancária

Período: 01/12/2018 a 31/12/2018

**Dados da Conta Bancária****Valores**

295 295-8 F.M.S. FES Caixa Econômica Federal

Saldo conforme Extrato da Conta Corrente

168,57

Saldo em Aplicações Financeiras

293,33

Saldo conforme Contabilidade

197,99

Diferença

0,00

Documento Assinado Digitalmente por: LUIZ CARLOS BARROS DA SILVA, JOSE CRISTOVAM DA SILVA FILHO, JOAO LUIS FERREIRA FILHO  
 Acesse em: <https://etecv.fec.pe.gov.br/ppp/validadoc.seam> Código do documento: 1b35fe1d-4ab9-4c04-b4ed-d181ab57da34

# :: Extrato das Contas Individuais

Origem do Extrato:  
 GovConta CAIXA:  
 Conta Referência:  
 Nome:  
 Período:

GOVCONTA CAIXA  
 5360025  
 0053/006/0000029  
 FMS LIMOEIRO  
 de: 01/12/2018 até: 31/12/2018

Documento assinado digitalmente por CARLOS BARRROS DA SILVA, JOSE CRISTOVAM DA SILVA FILHO, JOAO LUIS FERREIRA FILHO  
 Acesso em: 12/03/2019 às 10:08:19  
 URL: https://caixa.gov.br/validar/validaDoc.aspx?docId=1635fc1d44b94c04b4ed-d181ab57da34

Data Mov	Nr. Doc.	Histórico	Valor (R\$)	Saldo (R\$)
31/12/2018	-	Saldo Atualizado		168,88

[IMPRIMIR](#) [FECHAR](#)

**Extrato Fundo de Investimento**  
 Para simples verificação

Nome da Agência LIMOEIRO, PE	Código 0053	Operação 0055	Emissão 12/03/2019
---------------------------------	----------------	------------------	-----------------------

Fundo CAIXA FIC PRATICO RENDA FIXA CURTO	CNPJ do Fundo 00.834.074/0001-23	Início das Atividades do Fundo 02/10/1995
---	-------------------------------------	--

**Rentabilidade do Fundo**

No Mês(%) 0,0941	No Ano(%) 1,2616	Nos Últimos 12 Meses(%) 1,2616	Cota em: 30/11/2018 5,911084	Cota em: 31/12/2018 5,916647
---------------------	---------------------	-----------------------------------	---------------------------------	---------------------------------

**Administradora**

Nome Caixa Econômica Federal	Endereço SBS - Quadra 04 - Lotes 3/4 - Brasília/DF	CNPJ da Administradora 00.360.305/0001-04
---------------------------------	---	--

**Cliente**

Nome FMS LIMOEIRO FES	CPF/CNPJ 10.628.610/0001-98	Conta Corrente 006.00000295-8	Mês/Ano 12/2018	Folha 01/01
Análise do Perfil do Investidor		Data da Avaliação		

**Resumo da Movimentação**

Histórico	Valor em R\$	Qtde de Cotas
Saldo Anterior	29,35C	4,965901
Aplicações	0,00	0,000000
Resgates	0,00	0,000000
Rendimento Bruto no Mês	0,03C	
IRRF	0,00	
IOF	0,00	
Taxa de Saída	0,00	
Saldo Bruto*	29,38C	4,965901
Resgate Bruto em Trânsito*	0,00	

(\*) Valor sujeito à tributação, conforme legislação em vigor

**Movimentação Detalhada**

Data	Histórico	Valor R\$	Qtde de Cotas
------	-----------	-----------	---------------

**Dados de Tributação**
**Rendimento Base**
**IRRF**

0,00

0,00

**Informações ao Cotista**

Consulte seu extrato de fundos exclusivamente pelo Internet Banking CAIXA, de forma prática e segura, e beneficie-se de todas as vantagens que os serviços on-line lhe proporcionam. Fale com seu Gerente para solicitar a inibição do envio mensal do seu extrato pelos Correios. Além de reduzir suas despesas com impressão e postagem dos extratos, você contribui para preservação do meio-ambiente!

Prezado(a) Cotista, compareça à sua agência de relacionamento e cadastre ou atualize seu endereço de e-mail.

**Serviço de Atendimento ao Cotista**

SAC: <b>0800 726 0101</b>	<b>Endereço para Correspondência:</b> Caixa Postal 72624, São Paulo/SP CEP: 01405-001
Ouvidoria: <b>0800 725 7474</b>	<b>Endereço Eletrônico:</b> <a href="https://www1.caixa.gov.br/atendimento/telefones_da_caixa.asp">https://www1.caixa.gov.br/atendimento/telefones_da_caixa.asp</a>
<b>Acesse o site da CAIXA: <a href="http://www.caixa.gov.br">www.caixa.gov.br</a></b>	

[IMPRIMIR](#)[RETORNAR](#)[FECHAR](#)

Documento Assinado Digitalmente por: LUIZ CARLOS BARROS DA SILVA, JOSE CRISTOVAM DA SILVA FILHO, JOAO LUIS FERREIRA FILHO  
Acesse em: <https://stc.tee.pe.gov.br/epp/validaDoc.seam> Código do documento: 1b35fe1d-4ab9-4c04-b4ed-d181ab57da34

**Fundo Municipal de Saúde de Limoeiro**

Secretaria Municipal de Saúde

Setor de Contabilidade

Conciliação Bancária

Período: 01/12/2018 a 31/12/2018

**Dados da Conta Bancária****Valores**

314	314-8	FMS PROMOÇÃO SAÚDE Caixa Econômica Federal	
		Saldo conforme Extrato da Conta Corrente	00
		Saldo em Aplicações Financeiras	00
		Saldo conforme Contabilidade	00
		Diferença	00

Documento Assinado Digitalmente por: LUIZ CARLOS BARROS DA SILVA, JOSE CRISTOVAM DA SILVA FILHO, JOAO LUIS FERREIRA FILHO  
 Acesse em: <https://etecv.pec.pe.gov.br/ppp/validadoc.seam> Código do documento: 1b35fc1d-4ab9-4c04-b4ed-d181ab57da34

## :: Extrato das Contas Individuais

Origem do Extrato:  
 GovConta CAIXA:  
 Conta Referência:  
 Nome:  
 Período:

GOVCONTA CAIXA  
 5360025  
 0053/006/0000031  
 FMS PROM SAUDE E CULTURA DE  
 de: 01/12/2018 até: 31/12/2018

Documento assinado digitalmente por CARLOS BARRROS DA SILVA, JOSE CRISTOVAM DA SILVA FILHO, JOAO LUIS FERREIRA FILHO  
 Acesso em: https://seu.leg.br/validar/validaDoc.seam?codigo\_documento:1b35fc1d44b94c04b4ed-d181ab57da34

Saldo (R\$)

Data Mov	Nr. Doc.	Histórico	Valor (R\$)
31/12/2018	-	Saldo Atualizado	

IMPRIMIR

FECHAR

**Extrato Fundo de Investimento**  
 Para simples verificação

Nome da Agência LIMOEIRO, PE	Código 0053	Operação 0055	Emissão 12/03/2019
---------------------------------	----------------	------------------	-----------------------

Fundo CAIXA FIC PRATICO RENDA FIXA CURTO	CNPJ do Fundo 00.834.074/0001-23	Início das Atividades do Fundo 02/10/1995
---	-------------------------------------	--

**Rentabilidade do Fundo**

No Mês(%)	No Ano(%)	Nos Últimos 12 Meses(%)	Cota em: 30/11/2018	Cota em: 31/12/2018
0,0941	1,2616	1,2616	5,911084	5,916647

**Administradora**

Nome Caixa Econômica Federal	Endereço SBS - Quadra 04 - Lotes 3/4 - Brasília/DF	CNPJ da Administradora 00.360.305/0001-04
---------------------------------	---	--

**Cliente**

Nome FMS PROM SAUDE E CULTURA DE PAZ	CPF/CNPJ 10.628.610/0001-98	Conta Corrente 006.00000314-8	Mês/Ano 12/2018	Folha 01/01
Análise do Perfil do Investidor		Data da Avaliação		

**Resumo da Movimentação**

Histórico	Valor em R\$	Qtde de Cotas
Saldo Anterior	0,02C	0,003415
Aplicações	0,00	0,000000
Resgates	0,00	0,000000
Rendimento Bruto no Mês	0,00	
IRRF	0,00	
IOF	0,00	
Taxa de Saída	0,00	
Saldo Bruto*	0,02C	0,003415
Resgate Bruto em Trânsito*	0,00	

(\*) Valor sujeito à tributação, conforme legislação em vigor

**Movimentação Detalhada**

Data	Histórico	Valor R\$	Qtde de Cotas
------	-----------	-----------	---------------

**Dados de Tributação**
**Rendimento Base**
**IRRF**

0,00

0,00

**Informações ao Cotista**

Consulte seu extrato de fundos exclusivamente pelo Internet Banking CAIXA, de forma prática e segura, e beneficie-se de todas as vantagens que os serviços on-line lhe proporcionam. Fale com seu Gerente para solicitar a inibição do envio mensal do seu extrato pelos Correios. Além de reduzir suas despesas com impressão e postagem dos extratos, você contribui para preservação do meio-ambiente!

Prezado(a) Cotista, compareça à sua agência de relacionamento e cadastre ou atualize seu endereço de e-mail.

**Serviço de Atendimento ao Cotista**

SAC: <b>0800 726 0101</b>	<b>Endereço para Correspondência:</b> Caixa Postal 72624, São Paulo/SP CEP: 01405-001
Ouvidoria: <b>0800 725 7474</b>	<b>Endereço Eletrônico:</b> <a href="https://www1.caixa.gov.br/atendimento/telefones_da_caixa.asp">https://www1.caixa.gov.br/atendimento/telefones_da_caixa.asp</a>
<b>Acesse o site da CAIXA: <a href="http://www.caixa.gov.br">www.caixa.gov.br</a></b>	

[IMPRIMIR](#)[RETORNAR](#)[FECHAR](#)

Documento Assinado Digitalmente por: LUIZ CARLOS BARROS DA SILVA, JOSE CRISTOVAM DA SILVA FILHO, JOAO LUIS FERREIRA FILHO  
Acesse em: <https://ste.tee.pe.gov.br/epp/validaDoc.seam> Código do documento: 1b35fe1d-4ab9-4c04-b4ed-d181ab57da34

**Fundo Municipal de Saúde de Limoeiro**

Secretaria Municipal de Saúde

Setor de Contabilidade

Conciliação Bancária

Período: 01/12/2018 a 31/12/2018

Dados da Conta Bancária		Valores
318	318-0 PROGRAMA SAÚDE NA ESCOLA Caixa Econômica Federal	
	Saldo conforme Extrato da Conta Corrente	0,00
	Saldo em Aplicações Financeiras	0,00
	Saldo conforme Contabilidade	0,00
	Diferença	0,00

Documento Assinado Digitalmente por: LUIZ CARLOS BARROS DA SILVA, JOSE CRISTOVAM DA SILVA FILHO, JOAO LUIS FERREIRA FILHO  
 Acesse em: <https://etecv.ce.gov.br/ppp/validaDoc.seam> Código do documento: 1b35fe1d-4ab9-4c04-b4ed-d181ab57da34

## :: Extrato das Contas Individuais

Origem do Extrato:

GovConta CAIXA:

Conta Referência:

Nome:

Período:

GOVCONTA CAIXA

5360025

0053/006/0000031

FMS LIMOEBR

de: 01/12/2018 até: 31/12/2018

Documento assinado digitalmente por CARLOS BARRROS DA SILVA, JOSE CRISTOVAM DA SILVA FILHO, JOAO LUIS FERREIRA FILHO  
Acesso em: https://sigov.caixa.gov.br/validaDoc.seam Código do documento: 1b35fc1d-4ab9-4c04-b4ed-d181ab57da34

Data Mov	Nr. Doc.	Histórico	Valor (R\$)
31/12/2018	-	Saldo Atualizado	

[IMPRIMIR](#) [FECHAR](#)

**Extrato Fundo de Investimento**  
 Para simples verificação

Nome da Agência LIMOEIRO, PE	Código 0053	Operação 0055	Emissão 12/03/2019
---------------------------------	----------------	------------------	-----------------------

Fundo CAIXA FIC PRATICO RENDA FIXA CURTO	CNPJ do Fundo 00.834.074/0001-23	Início das Atividades do Fundo 02/10/1995
---	-------------------------------------	--

**Rentabilidade do Fundo**

No Mês(%)	No Ano(%)	Nos Últimos 12 Meses(%)	Cota em: 30/11/2018	Cota em: 31/12/2018
0,0941	1,2616	1,2616	5,911084	5,916647

**Administradora**

Nome Caixa Econômica Federal	Endereço SBS - Quadra 04 - Lotes 3/4 - Brasília/DF	CNPJ da Administradora 00.360.305/0001-04
---------------------------------	---	--

**Cliente**

Nome FMS LIMOEIRO	CPF/CNPJ 10.628.610/0001-98	Conta Corrente 006.00000318-0	Mês/Ano 12/2018	Folha 01/01
Análise do Perfil do Investidor		Data da Avaliação		

**Resumo da Movimentação**

Histórico	Valor em R\$	Qtde de Cotas
Saldo Anterior	0,02C	0,003446
Aplicações	0,00	0,000000
Resgates	0,00	0,000000
Rendimento Bruto no Mês	0,00	
IRRF	0,00	
IOF	0,00	
Taxa de Saída	0,00	
Saldo Bruto*	0,02C	0,003446
Resgate Bruto em Trânsito*	0,00	

(\*) Valor sujeito à tributação, conforme legislação em vigor

**Movimentação Detalhada**

Data	Histórico	Valor R\$	Qtde de Cotas
------	-----------	-----------	---------------

**Dados de Tributação**
**Rendimento Base**
**IRRF**

0,00

0,00

**Informações ao Cotista**

Consulte seu extrato de fundos exclusivamente pelo Internet Banking CAIXA, de forma prática e segura, e beneficie-se de todas as vantagens que os serviços on-line lhe proporcionam. Fale com seu Gerente para solicitar a inibição do envio mensal do seu extrato pelos Correios. Além de reduzir suas despesas com impressão e postagem dos extratos, você contribui para preservação do meio-ambiente!

Prezado(a) Cotista, compareça à sua agência de relacionamento e cadastre ou atualize seu endereço de e-mail.

**Serviço de Atendimento ao Cotista**

SAC: <b>0800 726 0101</b>	<b>Endereço para Correspondência:</b> Caixa Postal 72624, São Paulo/SP CEP: 01405-001
Ouvidoria: <b>0800 725 7474</b>	<b>Endereço Eletrônico:</b> <a href="https://www1.caixa.gov.br/atendimento/telefones_da_caixa.asp">https://www1.caixa.gov.br/atendimento/telefones_da_caixa.asp</a>
<b>Acesse o site da CAIXA: <a href="http://www.caixa.gov.br">www.caixa.gov.br</a></b>	

[IMPRIMIR](#)[RETORNAR](#)[FECHAR](#)

Documento Assinado Digitalmente por: LUIZ CARLOS BARROS DA SILVA, JOSE CRISTOVAM DA SILVA FILHO, JOAO LUIS FERREIRA FILHO  
Acesse em: <https://ste.tee.pe.gov.br/epp/validaDoc.seam> Código do documento: 1b35fe1d-4ab9-4c04-b4ed-d181ab57da34

**Fundo Municipal de Saúde de Limoeiro**

Secretaria Municipal de Saúde

Setor de Contabilidade

Conciliação Bancária

Período: 01/12/2018 a 31/12/2018

**Dados da Conta Bancária****Valores**

344 344-0 FNS PARTICIPA SUS Caixa Econômica Federal

Saldo conforme Extrato da Conta Corrente

0

Saldo em Aplicações Financeiras

46.225,66

Saldo conforme Contabilidade

46.225,66

Diferença

0,00

Documento Assinado Digitalmente por: LUIZ CARLOS BARROS DA SILVA, JOSE CRISTOVAM DA SILVA FILHO, JOAO LUIS FERREIRA FILHO  
 Acesse em: <http://www.tce.pe.gov.br/ppp/validadoc.seam> Código do documento: 1b35fe1d-4ab9-4c04-b4ed-d181ab57da34

## :: Extrato das Contas Individuais

Origem do Extrato:  
 GovConta CAIXA:  
 Conta Referência:  
 Nome:  
 Período:

GOVCONTA CAIXA  
 5360025  
 0053/006/0000034  
 PREF MUN DO LIMOES  
 de: 01/12/2018 até: 31/12/2018

Data Mov	Nr. Doc.	Histórico	Valor (R\$)
31/12/2018	-	Saldo Atualizado	0,00

Saldo Atualizado

IMPRIMIR

FECHAR

Documento assinado digitalmente por CARLOS BARRROS DA SILVA, JOSE CRISTOVAM DA SILVA FILHO, JOAO LUIS FERREIRA FILHO  
 Acesso em: 12/03/2019 às 10:50:19  
 URL: https://sigov.caixa.gov.br/validaDoc.aspx?seamCodigoDocumento:1b35fc1d-4ab9-4c04-b4ed-d181ab57da34

CAIXA ECONOMICA FEDERAL | A470 #20 | AUTO ATENDIMENTO | 22/01/2019

>>P/ EXTRATO ALEM DO PERIODO INFORMADO, INFORME AS DATA | EXTRATO DE POUANCA PAG. 001

AG: 0053 LIMOEIRO OPER: 013 CONTA: 40.000.344-0  
PERIODO: 01122018 ATE: 31122018 CPF: 11.097.292/0001-49  
NOME: PREF MUN DO LIMOEIRO VLR.BLQ.JUD. : 0000

DATA MOV	NR.DOC	HISTORICO	TAXA	VALOR	SALDO
01/12/2018	000000	REM BASICA	0,00000000	0,00 C	46.054,00
01/12/2018	000000	CRED JUROS	0,00371500	171,09 C	46.225,09

F1 AJUDA F4 SALDO POR DATA LIMITE F7 VOLTAR PAG. F12 FINALIZAR  
 F3 RETORNAR F6 EXTRATO ANTERIOR F8 AVANCAR PAG.

SALDO EM 21/01/2019 R\$ 46.397,42

Documento Assinado Digitalmente por: LUIZ CARLOS BARROS DA SILVA, JOSE CRISTOVAM DA SILVA FILHO, JOAO LUIS FERREIRA FILHO  
Acesse em: https://ctce.ce.gov.br/epp/validaDoc.seam Código do documento: 1b35fc1d-4ab9-4c04-b4ed-d181ab57da34

**Fundo Municipal de Saúde de Limoeiro**

Secretaria Municipal de Saúde

Setor de Contabilidade

Conciliação Bancária

Período: 01/12/2018 a 31/12/2018

**Dados da Conta Bancária****Valores**

1	345-8 FMS LIMOEIRO Caixa Econômica Federal	
	Saldo conforme Extrato da Conta Corrente	00,00
	Saldo em Aplicações Financeiras	00,00
	Saldo conforme Contabilidade	00,00
	Diferença	00,00

Documento Assinado Digitalmente por: LUIZ CARLOS BARROS DA SILVA, JOSE CRISTOVAM DA SILVA FILHO, JOAO LUIS FERREIRA FILHO  
 Acesse em: <https://etec.pe.gov.br/ppp/validadoc.seam> Código do documento: 1b35fe1d-4ab9-4c04-b4ed-d181ab57da34

## :: Extrato das Contas Individuais

Origem do Extrato:  
 GovConta CAIXA:  
 Conta Referência:  
 Nome:  
 Período:

GOVCONTA CAIXA  
 5360025  
 0053/006/0000034  
 FMS LIMOEBR  
 de: 01/12/2018 até: 31/12/2018

Data Mov	Nr. Doc.	Histórico	Valor (R\$)
31/12/2018	-	Saldo Atualizado	

Saldo Atualizado

IMPRIMIR FECHAR

Documento assinado digitalmente por CARLOS BARRROS DA SILVA, JOSE CRISTOVAM DA SILVA FILHO, JOAO LUIS FERREIRA FILHO  
 Acesso em: 12/03/2019 às 10:00:00  
 URL: https://sigov.caixa.gov.br/epi/validaDoc.seam?codigo\_documento=1b35fc1d44ab94c04b4ed-d181ab57da34

**Extrato Fundo de Investimento**  
 Para simples verificação

Nome da Agência LIMOEIRO, PE	Código 0053	Operação 0055	Emissão 12/03/2019
---------------------------------	----------------	------------------	-----------------------

Fundo CAIXA FIC PRATICO RENDA FIXA CURTO	CNPJ do Fundo 00.834.074/0001-23	Início das Atividades do Fundo 02/10/1995
---	-------------------------------------	--

**Rentabilidade do Fundo**

No Mês(%) 0,0941	No Ano(%) 1,2616	Nos Últimos 12 Meses(%) 1,2616	Cota em: 30/11/2018 5,911084	Cota em: 31/12/2018 5,916647
---------------------	---------------------	-----------------------------------	---------------------------------	---------------------------------

**Administradora**

Nome Caixa Econômica Federal	Endereço SBS - Quadra 04 - Lotes 3/4 - Brasília/DF	CNPJ da Administradora 00.360.305/0001-04
---------------------------------	---	--

**Cliente**

Nome FMS LIMOEIRO	CPF/CNPJ 10.628.610/0001-98	Conta Corrente 006.00000345-8	Mês/Ano 12/2018	Folha 01/01
Análise do Perfil do Investidor		Data da Avaliação		

**Resumo da Movimentação**

Histórico	Valor em R\$	Qtde de Cotas
Saldo Anterior	0,02C	0,003396
Aplicações	0,00	0,000000
Resgates	0,00	0,000000
Rendimento Bruto no Mês	0,00	
IRRF	0,00	
IOF	0,00	
Taxa de Saída	0,00	
Saldo Bruto*	0,02C	0,003396
Resgate Bruto em Trânsito*	0,00	

(\*) Valor sujeito à tributação, conforme legislação em vigor

**Movimentação Detalhada**

Data	Histórico	Valor R\$	Qtde de Cotas
------	-----------	-----------	---------------

**Dados de Tributação**
**Rendimento Base**
**IRRF**

0,00

0,00

**Informações ao Cotista**

Consulte seu extrato de fundos exclusivamente pelo Internet Banking CAIXA, de forma prática e segura, e beneficie-se de todas as vantagens que os serviços on-line lhe proporcionam. Fale com seu Gerente para solicitar a inibição do envio mensal do seu extrato pelos Correios. Além de reduzir suas despesas com impressão e postagem dos extratos, você contribui para preservação do meio-ambiente!

Prezado(a) Cotista, compareça à sua agência de relacionamento e cadastre ou atualize seu endereço de e-mail.

**Serviço de Atendimento ao Cotista**

SAC: <b>0800 726 0101</b>	<b>Endereço para Correspondência:</b> Caixa Postal 72624, São Paulo/SP CEP: 01405-001
Ouvidoria: <b>0800 725 7474</b>	<b>Endereço Eletrônico:</b> <a href="https://www1.caixa.gov.br/atendimento/telefones_da_caixa.asp">https://www1.caixa.gov.br/atendimento/telefones_da_caixa.asp</a>
<b>Acesse o site da CAIXA: <a href="http://www.caixa.gov.br">www.caixa.gov.br</a></b>	

[IMPRIMIR](#)[RETORNAR](#)[FECHAR](#)

Documento Assinado Digitalmente por: LUIZ CARLOS BARROS DA SILVA, JOSE CRISTOVAM DA SILVA FILHO, JOAO LUIS FERREIRA FILHO  
Acesse em: <https://stc.tee.pe.gov.br/epp/validaDoc.seam> Código do documento: 1b35fe1d-4ab9-4c04-b4ed-d181ab57da34

# Fundo Municipal de Saúde de Limoeiro

Secretaria Municipal de Saúde

Setor de Contabilidade

Conciliação Bancária

Período: 01/12/2018 a 31/12/2018

## Dados da Conta Bancária

## Valores

346 346-6 FMS NASF Caixa Econômica Federal

Saldo conforme Extrato da Conta Corrente

0,00

Saldo em Aplicações Financeiras

0,00

Saldo conforme Contabilidade

0,00

Diferença

0,00

Documento Assinado Digitalmente por: LUIZ CARLOS BARROS DA SILVA, JOSE CRISTOVAM DA SILVA FILHO, JOAO LUIS FERREIRA FILHO  
Acesse em: <https://etec.pe.gov.br/ppp/validadoc.seam> Código do documento: 1b35fe1d-4ab9-4c04-b4ed-d181ab57da34

## :: Extrato das Contas Individuais

Origem do Extrato:  
 GovConta CAIXA:  
 Conta Referência:  
 Nome:  
 Período:

GOVCONTA CAIXA  
 5360025  
 0053/006/0000034  
 FMS LIMOEBR  
 de: 01/12/2018 até: 31/12/2018

Data Mov	Nr. Doc.	Histórico	Valor (R\$)
31/12/2018	-	Saldo Atualizado	

Saldo Atualizado

IMPRIMIR FECHAR

Documento assinado digitalmente por CARLOS BARRROS DA SILVA, JOSE CRISTOVAM DA SILVA FILHO, JOAO LUIS FERREIRA FILHO  
 Acesso em: 12/03/2019 às 10:00:00  
 URL: https://sigov.caixa.gov.br/epi/validaDoc.seam?codigo\_documento=1b35fc1d44ab94c04b4ed-d181ab57da34

**Extrato Fundo de Investimento**  
 Para simples verificação

Nome da Agência LIMOEIRO, PE	Código 0053	Operação 0055	Emissão 12/03/2019
---------------------------------	----------------	------------------	-----------------------

Fundo CAIXA FIC PRATICO RENDA FIXA CURTO	CNPJ do Fundo 00.834.074/0001-23	Início das Atividades do Fundo 02/10/1995
---	-------------------------------------	--

**Rentabilidade do Fundo**

No Mês(%)	No Ano(%)	Nos Últimos 12 Meses(%)	Cota em: 30/11/2018	Cota em: 31/12/2018
0,0941	1,2616	1,2616	5,911084	5,916647

**Administradora**

Nome Caixa Econômica Federal	Endereço SBS - Quadra 04 - Lotes 3/4 - Brasília/DF	CNPJ da Administradora 00.360.305/0001-04
---------------------------------	---	--

**Cliente**

Nome FMS LIMOEIRO	CPF/CNPJ 10.628.610/0001-98	Conta Corrente 006.00000346-6	Mês/Ano 12/2018	Folha 01/01
Análise do Perfil do Investidor		Data da Avaliação		

**Resumo da Movimentação**

Histórico	Valor em R\$	Qtde de Cotas
Saldo Anterior	0,02C	0,003395
Aplicações	0,00	0,000000
Resgates	0,00	0,000000
Rendimento Bruto no Mês	0,00	
IRRF	0,00	
IOF	0,00	
Taxa de Saída	0,00	
Saldo Bruto*	0,02C	0,003395
Resgate Bruto em Trânsito*	0,00	

(\*) Valor sujeito à tributação, conforme legislação em vigor

**Movimentação Detalhada**

Data	Histórico	Valor R\$	Qtde de Cotas
------	-----------	-----------	---------------

**Dados de Tributação**
**Rendimento Base**
**IRRF**

0,00

0,00

**Informações ao Cotista**

Consulte seu extrato de fundos exclusivamente pelo Internet Banking CAIXA, de forma prática e segura, e beneficie-se de todas as vantagens que os serviços on-line lhe proporcionam. Fale com seu Gerente para solicitar a inibição do envio mensal do seu extrato pelos Correios. Além de reduzir suas despesas com impressão e postagem dos extratos, você contribui para preservação do meio-ambiente!

Prezado(a) Cotista, compareça à sua agência de relacionamento e cadastre ou atualize seu endereço de e-mail.

**Serviço de Atendimento ao Cotista**

SAC: <b>0800 726 0101</b>	<b>Endereço para Correspondência:</b> Caixa Postal 72624, São Paulo/SP CEP: 01405-001
Ouvidoria: <b>0800 725 7474</b>	<b>Endereço Eletrônico:</b> <a href="https://www1.caixa.gov.br/atendimento/telefones_da_caixa.asp">https://www1.caixa.gov.br/atendimento/telefones_da_caixa.asp</a>
<b>Acesse o site da CAIXA: <a href="http://www.caixa.gov.br">www.caixa.gov.br</a></b>	

[IMPRIMIR](#)[RETORNAR](#)[FECHAR](#)

Documento Assinado Digitalmente por: LUIZ CARLOS BARROS DA SILVA, JOSE CRISTOVAM DA SILVA FILHO, JOAO LUIS FERREIRA FILHO  
Acesse em: <https://ste.tee.pe.gov.br/epp/validaDoc.seam> Código do documento: 1b35fe1d-4ab9-4c04-b4ed-d181ab57da34

**Fundo Municipal de Saúde de Limoeiro**

Secretaria Municipal de Saúde

Setor de Contabilidade

Conciliação Bancária

Período: 01/12/2018 a 31/12/2018

**Dados da Conta Bancária****Valores**

397	397-0	CENTRO DE ATENÇÃO PSICOSSOCIAL Caixa Econômica Federal	
		Saldo conforme Extrato da Conta Corrente	0,00
		Saldo em Aplicações Financeiras	0,00
		Saldo conforme Contabilidade	0,00
		Diferença	0,00

Documento Assinado Digitalmente por: LUIZ CARLOS BARROS DA SILVA, JOSE CRISTOVAM DA SILVA FILHO, JOAO LUIS FERREIRA FILHO  
 Acesse em: <https://etec.pe.gov.br/ppp/validaDoc.seam> Código do documento: 1b35fe1d-4ab9-4c04-b4ed-d181ab57da34

## :: Extrato das Contas Individuais

Origem do Extrato:

GovConta CAIXA:

Conta Referência:

Nome:

Período:

GOVCONTA CAIXA

5360025

0053/006/0000039

FMS LIMOEBR

de: 01/12/2018 até: 31/12/2018

Documentação assinada digitalmente por CARLOS BARRROS DA SILVA, JOSE CRISTOVAM DA SILVA FILHO, JOAO LUIS FERREIRA FILHO  
Acesse em <https://sigov.caixa.gov.br/epi/validaDoc.seam> Código do documento: 1b35fc1d-4ab9-4c04-b4ed-d181ab57da34

Data Mov	Nr. Doc.	Histórico	Valor (R\$)
31/12/2018	-	Saldo Atualizado	

IMPRIMIR FECHAR

**Extrato Fundo de Investimento**  
 Para simples verificação

Nome da Agência LIMOEIRO, PE	Código 0053	Operação 0055	Emissão 12/03/2019
---------------------------------	----------------	------------------	-----------------------

Fundo CAIXA FIC PRATICO RENDA FIXA CURTO	CNPJ do Fundo 00.834.074/0001-23	Início das Atividades do Fundo 02/10/1995
---	-------------------------------------	--

**Rentabilidade do Fundo**

No Mês(%) 0,0941	No Ano(%) 1,2616	Nos Últimos 12 Meses(%) 1,2616	Cota em: 30/11/2018 5,911084	Cota em: 31/12/2018 5,916647
---------------------	---------------------	-----------------------------------	---------------------------------	---------------------------------

**Administradora**

Nome Caixa Econômica Federal	Endereço SBS - Quadra 04 - Lotes 3/4 - Brasília/DF	CNPJ da Administradora 00.360.305/0001-04
---------------------------------	---	--

**Cliente**

Nome FMS LIMOEIRO	CPF/CNPJ 10.628.610/0001-98	Conta Corrente 006.00000397-0	Mês/Ano 12/2018	Folha 01/01
Análise do Perfil do Investidor		Data da Avaliação		

**Resumo da Movimentação**

Histórico	Valor em R\$	Qtde de Cotas
Saldo Anterior	0,02C	0,003411
Aplicações	0,00	0,000000
Resgates	0,00	0,000000
Rendimento Bruto no Mês	0,00	
IRRF	0,00	
IOF	0,00	
Taxa de Saída	0,00	
Saldo Bruto*	0,02C	0,003411
Resgate Bruto em Trânsito*	0,00	

(\*) Valor sujeito à tributação, conforme legislação em vigor

**Movimentação Detalhada**

Data	Histórico	Valor R\$	Qtde de Cotas
------	-----------	-----------	---------------

**Dados de Tributação**
**Rendimento Base**
**IRRF**

0,00

0,00

**Informações ao Cotista**

Consulte seu extrato de fundos exclusivamente pelo Internet Banking CAIXA, de forma prática e segura, e beneficie-se de todas as vantagens que os serviços on-line lhe proporcionam. Fale com seu Gerente para solicitar a inibição do envio mensal do seu extrato pelos Correios. Além de reduzir suas despesas com impressão e postagem dos extratos, você contribui para preservação do meio-ambiente!

Prezado(a) Cotista, compareça à sua agência de relacionamento e cadastre ou atualize seu endereço de e-mail.

**Serviço de Atendimento ao Cotista**

SAC: <b>0800 726 0101</b>	<b>Endereço para Correspondência:</b> Caixa Postal 72624, São Paulo/SP CEP: 01405-001
Ouvidoria: <b>0800 725 7474</b>	<b>Endereço Eletrônico:</b> <a href="https://www1.caixa.gov.br/atendimento/telefones_da_caixa.asp">https://www1.caixa.gov.br/atendimento/telefones_da_caixa.asp</a>
<b>Acesse o site da CAIXA: <a href="http://www.caixa.gov.br">www.caixa.gov.br</a></b>	

[IMPRIMIR](#)[RETORNAR](#)[FECHAR](#)

Documento Assinado Digitalmente por: LUIZ CARLOS BARROS DA SILVA, JOSE CRISTOVAM DA SILVA FILHO, JOAO LUIS FERREIRA FILHO  
Acesse em: <https://stc.tee.pe.gov.br/epp/validaDoc.seam> Código do documento: 1b35fe1d-4ab9-4c04-b4ed-d181ab57da34

**Fundo Municipal de Saúde de Limoeiro**

Secretaria Municipal de Saúde

Setor de Contabilidade

Conciliação Bancária

Período: 01/12/2018 a 31/12/2018

Dados da Conta Bancária		Valores
398	398-9 EMERGÊNCIA ODONTOLÓGICA Caixa Econômica Federal	
	Saldo conforme Extrato da Conta Corrente	3.700,00
	Saldo em Aplicações Financeiras	0,00
	Saldo conforme Contabilidade	3.700,00
	Diferença	0,00

Documento Assinado Digitalmente por: LUIZ CARLOS BARROS DA SILVA, JOSE CRISTOVAM DA SILVA FILHO, JOAO LUIS FERREIRA FILHO  
 Acesse em: <http://77cew.gov.br/ppp/validaDoc.seam> Código do documento: 1b35fe1d-4ab9-4c04-b4ed-d181ab57da34

## :: Extrato das Contas Individuais

Origem do Extrato:

GovConta CAIXA:

Conta Referência:

Nome:

Período:

GOVCONTA CAIXA

5360025

0053/006/0000039

FMS LIMOEB

de: 01/12/2018 até: 31/12/2018

Data Mov	Nr. Doc.	Histórico
31/12/2018	-	Saldo Atualizado

Valor (R\$)

Saldo

(R\$)

3,88

IMPRIMIR

FECHAR

Documento assinado digitalmente por CARLOS BARRROS DA SILVA, JOSE CRISTOVAM DA SILVA FILHO, JOAO LUIS FERREIRA FILHO  
Acesso em: https://siga100.pe.gov.br/validaDoc.seam Código do documento: 1b35fc1d-4ab9-4c04-b4ed-d181ab57da34

# Fundo Municipal de Saúde de Limoeiro

Secretaria Municipal de Saúde

Setor de Contabilidade

Conciliação Bancária

Período: 01/12/2018 a 31/12/2018

## Dados da Conta Bancária

## Valores

412	412-8	PROGRAMA DE MELHORIA DO ACESSO E DA QUALIDADE	Caixa Econômica Federal	
			Saldo conforme Extrato da Conta Corrente	0,00
			Saldo em Aplicações Financeiras	0,00
			Saldo conforme Contabilidade	0,00
			Diferença	0,00

Documento Assinado Digitalmente por: LUIZ CARLOS BARROS DA SILVA, JOSE CRISTOVAM DA SILVA FILHO, JOAO LUIS FERREIRA FILHO  
Acesse em: <https://etec.pe.gov.br/ppp/validaDoc.seam> Código do documento: 1b35fc1d-4ab9-4c04-b4ed-d181ab57da34

## :: Extrato das Contas Individuais

Origem do Extrato:

GovConta CAIXA:

Conta Referência:

Nome:

Período:

GOVCONTA CAIXA

5360025

0053/006/0000041

FMS LIMOEBR

de: 01/12/2018 até: 31/12/2018

Documento assinado digitalmente por CARLOS BARRROS DA SILVA, JOSE CRISTOVAM DA SILVA FILHO, JOAO LUIS FERREIRA FILHO  
Acesso em: https://cfe.ica.gov.br/epi/validaDoc.seam Código do documento: 1b35fc1d-4ab9-4c04-b4ed-d181ab57da34

Data Mov	Nr. Doc.	Histórico	Valor (R\$)
31/12/2018	-	Saldo Atualizado	

[IMPRIMIR](#) [FECHAR](#)

**Extrato Fundo de Investimento**  
 Para simples verificação

Nome da Agência LIMOEIRO, PE	Código 0053	Operação 0055	Emissão 12/03/2019
---------------------------------	----------------	------------------	-----------------------

Fundo CAIXA FIC PRATICO RENDA FIXA CURTO	CNPJ do Fundo 00.834.074/0001-23	Início das Atividades do Fundo 02/10/1995
---	-------------------------------------	--

**Rentabilidade do Fundo**

No Mês(%) 0,0941	No Ano(%) 1,2616	Nos Últimos 12 Meses(%) 1,2616	Cota em: 30/11/2018 5,911084	Cota em: 31/12/2018 5,916647
---------------------	---------------------	-----------------------------------	---------------------------------	---------------------------------

**Administradora**

Nome Caixa Econômica Federal	Endereço SBS - Quadra 04 - Lotes 3/4 - Brasília/DF	CNPJ da Administradora 00.360.305/0001-04
---------------------------------	---	--

**Cliente**

Nome FMS LIMOEIRO	CPF/CNPJ 10.628.610/0001-98	Conta Corrente 006.00000412-8	Mês/Ano 12/2018	Folha 01/01
Análise do Perfil do Investidor		Data da Avaliação		

**Resumo da Movimentação**

Histórico	Valor em R\$	Qtde de Cotas
Saldo Anterior	0,02C	0,003439
Aplicações	0,00	0,000000
Resgates	0,00	0,000000
Rendimento Bruto no Mês	0,00	
IRRF	0,00	
IOF	0,00	
Taxa de Saída	0,00	
Saldo Bruto*	0,02C	0,003439
Resgate Bruto em Trânsito*	0,00	

(\*) Valor sujeito à tributação, conforme legislação em vigor

**Movimentação Detalhada**

Data	Histórico	Valor R\$	Qtde de Cotas
------	-----------	-----------	---------------

**Dados de Tributação**
**Rendimento Base**
**IRRF**

0,00

0,00

**Informações ao Cotista**

Consulte seu extrato de fundos exclusivamente pelo Internet Banking CAIXA, de forma prática e segura, e beneficie-se de todas as vantagens que os serviços on-line lhe proporcionam. Fale com seu Gerente para solicitar a inibição do envio mensal do seu extrato pelos Correios. Além de reduzir suas despesas com impressão e postagem dos extratos, você contribui para preservação do meio-ambiente!

Prezado(a) Cotista, compareça à sua agência de relacionamento e cadastre ou atualize seu endereço de e-mail.

**Serviço de Atendimento ao Cotista**

SAC: <b>0800 726 0101</b>	<b>Endereço para Correspondência:</b> Caixa Postal 72624, São Paulo/SP CEP: 01405-001
Ouvidoria: <b>0800 725 7474</b>	<b>Endereço Eletrônico:</b> <a href="https://www1.caixa.gov.br/atendimento/telefones_da_caixa.asp">https://www1.caixa.gov.br/atendimento/telefones_da_caixa.asp</a>
<b>Acesse o site da CAIXA: <a href="http://www.caixa.gov.br">www.caixa.gov.br</a></b>	

[IMPRIMIR](#)[RETORNAR](#)[FECHAR](#)

Documento Assinado Digitalmente por: LUIZ CARLOS BARROS DA SILVA, JOSE CRISTOVAM DA SILVA FILHO, JOAO LUIS FERREIRA FILHO  
Acesse em: <https://stc.tee.pe.gov.br/epp/validaDoc.seam> Código do documento: 1b35fe1d-4ab9-4c04-b4ed-d181ab57da34

**Fundo Municipal de Saúde de Limoeiro**

Secretaria Municipal de Saúde

Setor de Contabilidade

Conciliação Bancária

Período: 01/12/2018 a 31/12/2018

Dados da Conta Bancária		Valores
431	431-4 SERVIÇO DE ATENDIMENTO MÓVEL DE URGÊNCIA Caixa Econômica Federal	
	Saldo conforme Extrato da Conta Corrente	9.200,00
	Saldo em Aplicações Financeiras	69,00
	Saldo conforme Contabilidade	9.269,00
	Diferença	0,00

Documento Assinado Digitalmente por: LUIZ CARLOS BARROS DA SILVA, JOSE CRISTOVAM DA SILVA FILHO, JOAO LUIS FERREIRA FILHO  
 Acesse em: <http://www.portaltransparencia.gov.br/ppp/validarDoc.seam> Código do documento: 1b35fc1d-4ab9-4c04-b4ed-d181ab57da34

## :: Extrato das Contas Individuais

Origem do Extrato:  
 GovConta CAIXA:  
 Conta Referência:  
 Nome:  
 Período:

GOVCONTA CAIXA  
 5360005  
 0053/006/0000043  
 FMS LIMOES  
 de: 01/12/2018 até: 31/12/2018

Documento assinado digitalmente por: JOAO LUIS FERREIRA FILHO  
 Acesso em: 12/03/2019 às 10:05:19  
 URL: https://sigov.caixa.gov.br/va/va/Doc.aspx?Codigo\_documento:1b35fe1d-4ab9-4c04-b4ed-d181ab57da34

Data Mov	Nr. Doc.	Histórico	Valor (R\$)	Saldo (R\$)
26/12/2018	000000	MANUT CTA	42,00D	6,02
31/12/2018	-	Saldo Atualizado		6,02

**IMPRIMIR** **FECHAR**

**Extrato Fundo de Investimento**  
 Para simples verificação

Nome da Agência LIMOEIRO, PE	Código 0053	Operação 0055	Emissão 12/03/2019
---------------------------------	----------------	------------------	-----------------------

Fundo CAIXA FIC PRATICO RENDA FIXA CURTO	CNPJ do Fundo 00.834.074/0001-23	Início das Atividades do Fundo 02/10/1995
---	-------------------------------------	--

**Rentabilidade do Fundo**

No Mês(%) 0,0941	No Ano(%) 1,2616	Nos Últimos 12 Meses(%) 1,2616	Cota em: 30/11/2018 5,911084	Cota em: 31/12/2018 5,916647
---------------------	---------------------	-----------------------------------	---------------------------------	---------------------------------

**Administradora**

Nome Caixa Econômica Federal	Endereço SBS - Quadra 04 - Lotes 3/4 - Brasília/DF	CNPJ da Administradora 00.360.305/0001-04
---------------------------------	---	--

**Cliente**

Nome FMS LIMOEIRO	CPF/CNPJ 10.628.610/0001-98	Conta Corrente 006.00000431-4	Mês/Ano 12/2018	Folha 01/01
Análise do Perfil do Investidor		Data da Avaliação		

**Resumo da Movimentação**

Histórico	Valor em R\$	Qtde de Cotas
Saldo Anterior	0,02C	0,003414
Aplicações	0,00	0,000000
Resgates	0,00	0,000000
Rendimento Bruto no Mês	0,00	
IRRF	0,00	
IOF	0,00	
Taxa de Saída	0,00	
Saldo Bruto*	0,02C	0,003414
Resgate Bruto em Trânsito*	0,00	

(\*) Valor sujeito à tributação, conforme legislação em vigor

**Movimentação Detalhada**

Data	Histórico	Valor R\$	Qtde de Cotas
------	-----------	-----------	---------------

**Dados de Tributação**
**Rendimento Base**
**IRRF**

0,00

0,00

**Informações ao Cotista**

Consulte seu extrato de fundos exclusivamente pelo Internet Banking CAIXA, de forma prática e segura, e beneficie-se de todas as vantagens que os serviços on-line lhe proporcionam. Fale com seu Gerente para solicitar a inibição do envio mensal do seu extrato pelos Correios. Além de reduzir suas despesas com impressão e postagem dos extratos, você contribui para preservação do meio-ambiente!

Prezado(a) Cotista, compareça à sua agência de relacionamento e cadastre ou atualize seu endereço de e-mail.

**Serviço de Atendimento ao Cotista**

SAC: <b>0800 726 0101</b>	<b>Endereço para Correspondência:</b> Caixa Postal 72624, São Paulo/SP CEP: 01405-001
Ouvidoria: <b>0800 725 7474</b>	<b>Endereço Eletrônico:</b> <a href="https://www1.caixa.gov.br/atendimento/telefones_da_caixa.asp">https://www1.caixa.gov.br/atendimento/telefones_da_caixa.asp</a>
<b>Acesse o site da CAIXA: <a href="http://www.caixa.gov.br">www.caixa.gov.br</a></b>	

[IMPRIMIR](#)[RETORNAR](#)[FECHAR](#)

Documento Assinado Digitalmente por: LUIZ CARLOS BARROS DA SILVA, JOSE CRISTOVAM DA SILVA FILHO, JOAO LUIS FERREIRA FILHO  
Acesse em: <https://stc.tee.pe.gov.br/epp/validaDoc.seam> Código do documento: 1b35fe1d-4ab9-4c04-b4ed-d181ab57da34

**Fundo Municipal de Saúde de Limoeiro**

Secretaria Municipal de Saúde

Setor de Contabilidade

Conciliação Bancária

Período: 01/12/2018 a 31/12/2018

Dados da Conta Bancária		Valores
8080	8080-0 REDE BRASIL SEM MISÉRIA Caixa Econômica Federal	
	Saldo conforme Extrato da Conta Corrente	0,00
	Saldo em Aplicações Financeiras	344,66
	Saldo conforme Contabilidade	344,66
	Diferença	0,00

Documento Assinado Digitalmente em: LUIZ CARLOS BARROS DA SILVA, JOSE CRISTOVAM DA SILVA FILHO, JOAO LUIS FERREIRA FILHO  
 Acesse em: <https://recep.pe.gov.br/ppp/validaDoc.seam> Código do documento: 1b35fe1d-4ab9-4c04-b4ed-d181ab57da34

## :: Extrato das Contas Individuais

Origem do Extrato:  
 GovConta CAIXA:  
 Conta Referência:  
 Nome:  
 Período:

GOVCONTA CAIXA  
 5360025  
 0053/006/0000808  
 FMS LIMOEBR  
 de: 01/12/2018 até: 31/12/2018

Documento assinado digitalmente por CARLOS BARRROS DA SILVA, JOSE CRISTOVAM DA SILVA FILHO, JOAO LUIS FERREIRA FILHO  
 Acesso em: 12/03/2019 às 10:00:00  
 URL: https://sigov.caixa.gov.br/epi/validaDoc.seam?codigo\_documento=1b35fc1d44b94c04b4ed-d181ab57da34

Data Mov	Nr. Doc.	Histórico	Valor (R\$)
31/12/2018	-	Saldo Atualizado	

**IMPRIMIR** **FECHAR**

**Extrato Fundo de Investimento**  
 Para simples verificação

Nome da Agência LIMOEIRO, PE	Código 0053	Operação 0055	Emissão 12/03/2019
---------------------------------	----------------	------------------	-----------------------

Fundo CAIXA FIC PRATICO RENDA FIXA CURTO	CNPJ do Fundo 00.834.074/0001-23	Início das Atividades do Fundo 02/10/1995
---	-------------------------------------	--

**Rentabilidade do Fundo**

No Mês(%) 0,0941	No Ano(%) 1,2616	Nos Últimos 12 Meses(%) 1,2616	Cota em: 30/11/2018 5,911084	Cota em: 31/12/2018 5,916647
---------------------	---------------------	-----------------------------------	---------------------------------	---------------------------------

**Administradora**

Nome Caixa Econômica Federal	Endereço SBS - Quadra 04 - Lotes 3/4 - Brasília/DF	CNPJ da Administradora 00.360.305/0001-04
---------------------------------	---	--

**Cliente**

Nome FMS LIMOEIRO	CPF/CNPJ 10.628.610/0001-98	Conta Corrente 006.00008080-0	Mês/Ano 12/2018	Folha 01/01
Análise do Perfil do Investidor		Data da Avaliação		

**Resumo da Movimentação**

Histórico	Valor em R\$	Qtde de Cotas
Saldo Anterior	344,33C	58,251965
Aplicações	0,00	0,000000
Resgates	0,00	0,000000
Rendimento Bruto no Mês	0,33C	
IRRF	0,00	
IOF	0,00	
Taxa de Saída	0,00	
Saldo Bruto*	344,66C	58,251965
Resgate Bruto em Trânsito*	0,00	

(\*) Valor sujeito à tributação, conforme legislação em vigor

**Movimentação Detalhada**

Data	Histórico	Valor R\$	Qtde de Cotas
------	-----------	-----------	---------------

**Dados de Tributação**
**Rendimento Base**
**IRRF**

0,00

0,00

**Informações ao Cotista**

Consulte seu extrato de fundos exclusivamente pelo Internet Banking CAIXA, de forma prática e segura, e beneficie-se de todas as vantagens que os serviços on-line lhe proporcionam. Fale com seu Gerente para solicitar a inibição do envio mensal do seu extrato pelos Correios. Além de reduzir suas despesas com impressão e postagem dos extratos, você contribui para preservação do meio-ambiente!

Prezado(a) Cotista, compareça à sua agência de relacionamento e cadastre ou atualize seu endereço de e-mail.

**Serviço de Atendimento ao Cotista**

SAC: <b>0800 726 0101</b>	<b>Endereço para Correspondência:</b> Caixa Postal 72624, São Paulo/SP CEP: 01405-001
Ouvidoria: <b>0800 725 7474</b>	<b>Endereço Eletrônico:</b> <a href="https://www1.caixa.gov.br/atendimento/telefones_da_caixa.asp">https://www1.caixa.gov.br/atendimento/telefones_da_caixa.asp</a>
<b>Acesse o site da CAIXA: <a href="http://www.caixa.gov.br">www.caixa.gov.br</a></b>	

[IMPRIMIR](#)[RETORNAR](#)[FECHAR](#)

Documento Assinado Digitalmente por: LUIZ CARLOS BARROS DA SILVA, JOSE CRISTOVAM DA SILVA FILHO, JOAO LUIS FERREIRA FILHO  
Acesse em: <https://stc.tee.pe.gov.br/epp/validaDoc.seam> Código do documento: 1b35fe1d-4ab9-4c04-b4ed-d181ab57da34

**Fundo Municipal de Saúde de Limoeiro**

Secretaria Municipal de Saúde

Setor de Contabilidade

Conciliação Bancária

Período: 01/12/2018 a 31/12/2018

**Dados da Conta Bancária** **Valores**

9414	9414-5 FUNDO DE SAÚDE Banco do Brasil S.A.			
		Saldo conforme Extrato da Conta Corrente		0,00
		Saldo em Aplicações Financeiras		4.831,44

Data	Nº do Doc.	Tipo de Conciliação	Descrição	Valor
<b>Cheque em Transitado</b>				<b>3.702,10</b>
09/02/2018	863447	PEDRO CANDIDO PEREIRA		100,80
09/02/2018	863451	MARIA LUIZA DA SILVA		100,80
09/03/2018	863482	ROSINEIDE MARIA BATISTA		16,80
09/03/2018	863536	PEDRO CANDIDO PEREIRA		100,80
09/03/2018	863540	MARIA LUIZA DA SILVA		100,80
10/04/2018	863591	TEREZA BARBOSA DE ANDRADE SILVA		100,80
10/04/2018	863606	PEDRO CANDIDO PEREIRA		100,80
10/04/2018	863609	MARIA LUIZA DA SILVA		100,80
10/05/2018	863649	ROSINEIDE MARIA BATISTA		16,80
10/05/2018	863667	PEDRO CANDIDO PEREIRA		100,80
11/06/2018	863748	PEDRO CANDIDO PEREIRA		100,80
11/06/2018	863866	ELISANGELA RIBEIRO		16,80
10/07/2018	863833	MARIA SOCORRO DE LIMA SILVA		100,80
10/07/2018	863837	MANOEL PEREIRA DE MELO		100,80
10/08/2018	863932	MANOEL PEREIRA DE MELO		100,80
10/09/2018	863993	MANOEL PEREIRA DE MELO		100,80
10/09/2018	864032	CRISTIANE JOSEFA DOS SANTOS		50,40
10/09/2018	864057	TATIANA DE MOURA SILVA		84,00
10/10/2018	864092	JOSEFA PESSOA DE FRANCA SILVA		50,40
10/10/2018	864119	NILVANEZ MARIA DA SILVA AZEVEDO		16,80
10/10/2018	864175	SERGIO SILVA DA MATA		33,60
12/11/2018	864189	FABIA PATRICIA DA SILVA NUNES		33,60
12/11/2018	864207	SEVERINA BATISTA PEDROSA		33,60
12/11/2018	864244	LUIZ CARLOS DA SILVA		100,80
10/12/2018	864268	MARIA DAS DORES MONTEIRO DOS SANTOS		33,60
10/12/2018	864269	VALERIA MARIA MENDES DE ANDRADE		139,50
10/12/2018	864276	SEVERINO BELO DA MATA		33,60
10/12/2018	864292	BENILDA MARIA DA SILVA RAMOS		84,00
10/12/2018	864298	JOSE PEREIRA DA SILVA		93,00
10/12/2018	864306	JOSE FERNANDES DA SILVA FILHO		33,60
10/12/2018	864308	RENATA CAMILA DA SILVA MOURA		16,80
10/12/2018	864319	TEREZA BARBOSA DE ANDRADE SILVA		100,80
10/12/2018	864325	ADEILDO JOSE DE MELO		100,80
10/12/2018	864327	MARCELO DA SILVA FERREIRA		100,80
10/12/2018	864330	MARIA DAS GRAÇAS SERAFIM DA SILVA		100,80
10/12/2018	864332	MARIA JOSÉ DE MELO SILVA		100,80
10/12/2018	864346	DAYVID DE SOUSA AGUIAR		1.000,00
<b>2-Saída não considerada pela contabilidade</b>				<b>54.414,73</b>
01/02/2018	1	TRANSF DEP JUD		2.475,04
14/02/2018	2	TRANSF DEP JUD		20.469,35
20/02/2018	3	TRANSF DEP JUD		23.622,34
03/05/2018	4	BLOQUEIO JUDICIAL		7.848,00
			Saldo conforme Contabilidade	55.544,06
			Diferença	0,00

## Cliente - Conta atual

Agência 232-1  
Conta corrente 9414-5 PM LIMOEIRO -FUS  
Período do extrato 12 / 2018

## Lançamentos

Dt. balancete	Dt. movimento	Ag. origem	Lote Histórico	Documento	Valor R\$	Saldo
30/11/2018		0000	00000 000 Saldo Anterior			0,00 C
05/12/2018		1981	13079 102 Cheque Compensado	864.218	93,00 D	
05/12/2018		0000	00000 855 BB CP Admin Supremo	70	93,00 C	0,00 C
06/12/2018		1981	13079 102 Cheque Compensado	864.234	100,80 D	
06/12/2018		0000	00000 855 BB CP Admin Supremo	70	100,80 C	0,00 C
07/12/2018		1981	13079 102 Cheque Compensado	864.212	16,80 D	
07/12/2018		0000	00000 855 BB CP Admin Supremo	70	16,80 C	0,00 C
10/12/2018		0000	14011 850 COTA DAF - CREDITO	350	97,37 C	
10/12/2018		0000	14011 952 FPE/FPM	350	212.746,15 C	
10/12/2018		0232	11749 002 Cheque	864.273	184,80 D	
10/12/2018		0232	14073 002 Cheque	864.279	67,20 D	
10/12/2018		0232	14073 002 Cheque	864.293	67,20 D	
10/12/2018		0232	14073 002 Cheque	864.295	604,50 D	
10/12/2018		0232	14073 002 Cheque	864.301	252,00 D	
10/12/2018		0232	14073 002 Cheque	864.315	100,80 D	
10/12/2018		0232	14073 002 Cheque	864.323	100,80 D	
10/12/2018		0232	14073 002 Cheque	864.329	100,80 D	
10/12/2018		0232	14073 002 Cheque	864.340	100,80 D	
10/12/2018		0232	14073 002 Cheque	864.342	1.500,00 D	
10/12/2018		0232	14073 002 Cheque	864.345	1.750,00 D	
10/12/2018		0000	13105 393 TED Transf. Eletr. Disponiv	121.001	105.000,00 D	
			104 0053 010628610000198 FUNDO MUNICIPAL			
10/12/2018		0000	13113 310 Tar DOC/TED Eletrônico	813.441.300.488.093	10,15 D	
			Tarifa referente a 10/12/2018			
10/12/2018		1981	13079 102 Cheque Compensado	864.320	100,80 D	
10/12/2018		0000	00000 345 BB CP Admin Supremo	70	102.903,67 D	0,00 C
11/12/2018		0232	11749 002 Cheque	864.272	232,50 D	
11/12/2018		4830	99030 103 Cheque Pago Outra Agência	864.275	268,80 D	
11/12/2018		0232	11749 002 Cheque	864.277	50,40 D	
11/12/2018		0232	11749 002 Cheque	864.290	50,40 D	
11/12/2018		4830	99030 103 Cheque Pago Outra Agência	864.294	67,20 D	
11/12/2018		0232	14073 002 Cheque	864.300	336,00 D	
11/12/2018		0232	14073 002 Cheque	864.302	930,00 D	
11/12/2018		0232	11749 002 Cheque	864.304	279,00 D	
11/12/2018		0232	14073 002 Cheque	864.305	184,80 D	
11/12/2018		0232	11749 002 Cheque	864.309	93,00 D	
11/12/2018		0232	11749 002 Cheque	864.314	100,80 D	
11/12/2018		0232	11749 002 Cheque	864.316	100,80 D	
11/12/2018		0232	11749 002 Cheque	864.318	100,80 D	
11/12/2018		0232	11749 002 Cheque	864.331	100,80 D	
11/12/2018		0232	11749 002 Cheque	864.335	100,80 D	
11/12/2018		0232	11749 002 Cheque	864.336	100,80 D	
11/12/2018		0232	11749 002 Cheque	864.337	100,80 D	
11/12/2018		0232	11749 002 Cheque	864.344	3.500,00 D	
11/12/2018		0232	11749 002 Cheque	864.347	1.525,00 D	
11/12/2018		0000	13105 375 Impostos	121.101	553,89 D	
			FGTS ARRECADACAO GRF			
11/12/2018		1981	13079 102 Cheque Compensado	864.266	184,80 D	
11/12/2018		0000	00000 855 BB CP Admin Supremo	70	8.961,39 C	0,00 C
12/12/2018		0232	14115 002 Cheque	864.280	46,50 D	
12/12/2018		0232	14115 002 Cheque	864.297	33,60 D	

12/12/2018	0232	14115 002 Cheque	864.313	100,80 D
12/12/2018	0232	14115 002 Cheque	864.322	100,80 D
12/12/2018	0232	14115 002 Cheque	864.328	100,80 D
12/12/2018	0232	14073 002 Cheque	864.333	100,80 D
12/12/2018	1981	13079 102 Cheque Compensado	864.307	46,50 D
12/12/2018	1981	13079 102 Cheque Compensado	864.339	100,80 D
12/12/2018	1981	13079 102 Cheque Compensado	864.343	1.500,00 D
12/12/2018	0000	00000 855 BB CP Admin Supremo	70	2.130,60 C 0,00 C
13/12/2018	0232	11749 002 Cheque	864.270	134,40 D
13/12/2018	0232	14073 002 Cheque	864.285	50,40 D
13/12/2018	0232	11749 002 Cheque	864.311	100,80 D
13/12/2018	1981	13079 102 Cheque Compensado	864.326	100,80 D
13/12/2018	0000	00000 855 BB CP Admin Supremo	70	386,40 C 0,00 C
14/12/2018	0232	14115 002 Cheque	864.296	139,50 D
14/12/2018	0232	11749 002 Cheque	864.312	100,80 D
14/12/2018	0232	11749 002 Cheque	864.324	100,80 D
14/12/2018	4844	13679 103 Cheque Pago Outra Agência	864.338	100,80 D
14/12/2018	0000	13105 393 TED Transf.Eletr.Disponiv	121.401	76.175,16 D
033 4010 010628610000198 FUNDO MUNICIPAL				
14/12/2018	0000	13113 310 Tar DOC/TED Eletrônico	863.481.200.388.854	10,15 D
Tarifa referente a 14/12/2018				
14/12/2018	1981	13079 102 Cheque Compensado	864.317	100,80 D
14/12/2018	0000	00000 855 BB CP Admin Supremo	70	76.728,01 C 0,00 C
17/12/2018	0232	14073 002 Cheque	864.265	67,20 D
17/12/2018	4830	99030 103 Cheque Pago Outra Agência	864.274	16,80 D
17/12/2018	0232	14115 002 Cheque	864.284	372,00 D
17/12/2018	0232	14073 002 Cheque	864.289	16,80 D
17/12/2018	0000	13105 393 TED Transf.Eletr.Disponiv	121.701	2.700,00 D
033 4010 010628610000198 FUNDO MUNICIPAL				
17/12/2018	0000	13113 310 Tar DOC/TED Eletrônico	853.511.300.229.330	10,15 D
Tarifa referente a 17/12/2018				
17/12/2018	1981	13079 102 Cheque Compensado	864.281	46,50 D
17/12/2018	1981	13079 102 Cheque Compensado	864.288	58,80 D
17/12/2018	1981	13079 102 Cheque Compensado	864.299	100,00 D
17/12/2018	0000	00000 855 BB CP Admin Supremo	70	3.388,25 C 0,00 C
18/12/2018	4830	99030 103 Cheque Pago Outra Agência	864.267	46,50 D
18/12/2018	0232	14115 002 Cheque	864.278	325,50 D
18/12/2018	0232	11749 002 Cheque	864.287	50,40 D
18/12/2018	0232	11749 002 Cheque	864.310	100,80 D
18/12/2018	0000	00000 855 BB CP Admin Supremo	70	523,20 C 0,00 C
19/12/2018	0232	14073 002 Cheque	864.286	151,20 D
19/12/2018	1981	13079 102 Cheque Compensado	864.252	100,80 D
19/12/2018	1981	13079 102 Cheque Compensado	864.271	67,20 D
19/12/2018	1981	13079 102 Cheque Compensado	864.334	100,80 D
19/12/2018	0000	00000 855 BB CP Admin Supremo	70	420,00 C 0,00 C
20/12/2018	0000	14011 850 COTA DAF - CREDITO	350	22,11 C
20/12/2018	0000	14011 952 FPE/FPM	350	95.912,68 C
20/12/2018	1981	13079 102 Cheque Compensado	864.283	50,40 D
20/12/2018	0000	00000 345 BB CP Admin Supremo	70	95.884,39 D 0,00 C
21/12/2018	1981	13079 102 Cheque Compensado	864.321	100,80 D
21/12/2018	0000	00000 855 BB CP Admin Supremo	70	100,80 C 0,00 C
24/12/2018	1981	13079 102 Cheque Compensado	864.341	4.000,00 D
24/12/2018	0000	00000 855 BB CP Admin Supremo	70	4.000,00 C 0,00 C
26/12/2018	0232	14115 002 Cheque	864.291	16,80 D
26/12/2018	0000	00000 855 BB CP Admin Supremo	70	16,80 C 0,00 C
27/12/2018	0232	14073 002 Cheque	864.303	67,20 D
27/12/2018	0000	00000 855 BB CP Admin Supremo	70	67,20 C 0,00 C
28/12/2018	0000	14011 952 FPE/FPM	350	172.093,84 C
28/12/2018	0000	14011 954 ICMS-DESONER.EXPORTACO	350	278,88 C
28/12/2018	0000	14011 850 COTA DAF - CREDITO	350	0,91 C
28/12/2018	0000	13105 393 TED Transf.Eletr.Disponiv	122.801	273.167,69 D
033 4010 010628610000198 FUNDO MUNICIPAL				
28/12/2018	0000	13105 393 TED Transf.Eletr.Disponiv	122.802	1.000,00 D
104 0053 010628610000198 FUNDO MUNICIPAL				
28/12/2018	0000	13113 310 Tar DOC/TED Eletrônico	823.621.100.007.412	10,15 D

Documento Assinado Digitalmente por: LUIZ CARLOS BARROS DA SILVA, JOSE CRISTOVAM DA SILVA FILHO, JOAO LUIS FERREIRA FILHO  
Acesse em: <https://stc.ice.pe.gov.br/epp/validaDoc.seam> Código do documento: 1b35fe1d-4ab9-4c04-b4ed-d181ab57da34

Tarifa referente a 28/12/2018

28/12/2018	0000	13113 310 Tar DOC/TED Eletrônico	823.621.100.007.413	10,15 D
Tarifa referente a 28/12/2018				
28/12/2018	0000	00000 855 BB CP Admin Supremo	70 101.814,36 C	0,00 C
31/12/2018	0000	00000 999 S A L D O		0,00 C

Documento Assinado Digitalmente por: LUIZ CARLOS BARROS DA SILVA, JOSE CRISTOVAM DA SILVA FILHO, JOAOLUIS FERREIRA FILHO  
Acesse em : <https://etce.tce.pe.gov.br/epv/validaDoc.seam> Código do documento: 1b35fe1d44a694c04b4ed-d181ab57da34

-----  
Transação efetuada com sucesso por: JC492219 MARIA V S SOUZA.

Serviço de Atendimento ao Consumidor - SAC 0800 729 0722

Ouvidoria BB 0800 729 5678  
Para deficientes auditivos 0800 729 0088

## Consultas - Investimentos Fundos - Mensal

G33512155913022509  
12/03/2019 16:02:29

Documento Assinado Digitalmente por: LUIZ CARLOS BARROS DA SILVA, JOSE CRISTOVAM DA SILVA FILHO, JOAOLUIS FERRERA FILHO  
Acesse em: <https://steec.ce.gov.br/validaDocumento.aspx?CodigoDocumento=1535144094041468181857da33>

<b>Cliente</b>	
Agência	232-1
Conta	9414-5 PM LIMOEIRO -FUS
Mês/ano referência	DEZEMBRO/2018

S PUBLICO SUPREMO - CNPJS PUBLICO SUPREMO							
Data	Histórico	Valor	Valor IR Prej. Comp.	Valor IOF	Quantidade cotas	Valor cota	Saldo cota
30/11/2018	SALDO ANTERIOR	4.700,90			1.299,769429		
05/12/2018	RESGATE	93,00			25,706989	3,617693283	1.274,06244
	Aplicação 20/11/2018	93,00			25,706989		
06/12/2018	RESGATE	100,80			27,860729	3,617995720	1.246,20171
	Aplicação 20/11/2018	100,80			27,860729		
07/12/2018	RESGATE	16,80			4,643060	3,618303284	1.241,55865
	Aplicação 20/11/2018	16,80			4,643060		
10/12/2018	APLICAÇÃO	102.903,67			28.437,251316	3,618622238	29.678,80997
11/12/2018	RESGATE	8.961,39			2.476,272827	3,618902530	27.202,53710
	Aplicação 20/11/2018	3.704,84			1.023,748009		
	Aplicação 30/11/2018	788,24			217,810642		
	Aplicação 10/12/2018	4.468,31			1.234,714176		
12/12/2018	RESGATE	2.130,60			588,693226	3,619202509	26.613,84391
	Aplicação 10/12/2018	2.130,60			588,693226		
13/12/2018	RESGATE	386,40			106,754713	3,619512321	26.507,08922
	Aplicação 10/12/2018	386,40			106,754713		
14/12/2018	RESGATE	76.728,01			21.196,550548	3,619834738	5.310,53866
	Aplicação 10/12/2018	76.728,01			21.196,550548		
17/12/2018	RESGATE	3.388,25			935,938205	3,620164219	4.374,60044
	Aplicação 10/12/2018	3.388,25			935,938205		
18/12/2018	RESGATE	523,20			144,510766	3,620491504	4.230,08962
	Aplicação 10/12/2018	523,20			144,510766		
19/12/2018	RESGATE	420,00			115,995882	3,620818208	4.114,09384
	Aplicação 10/12/2018	420,00			115,995882		
20/12/2018	APLICAÇÃO	95.884,39			26.479,161203	3,621126412	30.593,25502
21/12/2018	RESGATE	100,80			27,834094	3,621457867	30.565,42090
	Aplicação 10/12/2018	100,80			27,834094		
24/12/2018	RESGATE	4.000,00			1.104,426730	3,621788473	29.460,99417
	Aplicação 10/12/2018	4.000,00			1.104,426730		
26/12/2018	RESGATE	16,80			4,638166	3,622120952	29.456,35601
	Aplicação 10/12/2018	16,80			4,638166		
27/12/2018	RESGATE	67,20			18,551137	3,622419507	29.437,80487
	Aplicação 10/12/2018	67,20			18,551137		
28/12/2018	RESGATE	101.814,36			28.104,288537	3,622733942	1.333,51633
	Aplicação 10/12/2018	10.718,38			2.958,643673		
	Aplicação 20/12/2018	91.095,98			25.145,644864		
31/12/2018	SALDO ATUAL	4.831,43			1.333,516339		1.333,516339

<b>Resumo do mês</b>	
SALDO ANTERIOR	4.700,90
APLICAÇÕES (+)	198.788,06
RESGATES (-)	198.747,61
RENDIMENTO BRUTO (+)	90,08
IMPOSTO DE RENDA (-)	0,00
IOF (-)	0,00
RENDIMENTO LÍQUIDO	90,08
SALDO ATUAL =	4.831,43

<b>Valor da Cota</b>	
30/11/2018	3,616719503
31/12/2018	3,623073727

<b>Rentabilidade</b>	
No mês	0,1756

No ano 2,2723  
Últimos 12 meses 2,2723

---

Transação efetuada com sucesso por: JC406254 KARLA RAFFAELLA TOR.

Serviço de Atendimento ao Consumidor - SAC 0800 729 0722

Ouvidoria BB 0800 729 5678  
Para deficientes auditivos 0800 729 0088

Documento Assinado Digitalmente por: LUIZ CARLOS BARROS DA SILVA, JOSE CRISTOVAM DA SILVA FILHO, JOAO LUIS FERREIRA FILHO  
Acesse em: <https://stce.tce.pe.gov.br/epp/validaDoc.seam> Código do documento: 1b35fc1d-4a89-4c04-b4ed-d181ab57da34

**Fundo Municipal de Saúde de Limoeiro**

Secretaria Municipal de Saúde

Setor de Contabilidade

Conciliação Bancária

Período: 01/12/2018 a 31/12/2018

**Dados da Conta Bancária****Valores**

9999	9999-4	RESIDÊNCIA TERAPEUTICA Caixa Econômica Federal	
		Saldo conforme Extrato da Conta Corrente	00
		Saldo em Aplicações Financeiras	00
		Saldo conforme Contabilidade	00
		Diferença	00

Documento Assinado Digitalmente por: LUIZ CARLOS BARROS DA SILVA, JOSE CRISTOVAM DA SILVA FILHO, JOAO LUIS FERREIRA FILHO  
 Acesse em: <https://etec.pe.gov.br/ppp/validaDoc.seam> Código do documento: 1b35fe1d-4ab9-4c04-b4ed-d181ab57da34

# :: Extrato das Contas Individuais

Origem do Extrato:  
 GovConta CAIXA:  
 Conta Referência:  
 Nome:  
 Período:

GOVCONTA CAIXA  
 5360025  
 0053/006/0000999  
 FMS LIMOEBR  
 de: 01/12/2018 até: 31/12/2018

Documento assinado digitalmente por CARLOS BARRROS DA SILVA, JOSE CRISTOVAM DA SILVA FILHO, JOAO LUIS FERREIRA FILHO  
 Acesso em: 12/03/2019 às 10:00:00  
 URL: https://sigov.caixa.gov.br/epi/validaDoc.seam?codigo\_documento=1b35fc1d44b94c04b4ed-d181ab57da34

Data Mov	Nr. Doc.	Histórico	Valor (R\$)
31/12/2018	-	Saldo Atualizado	

**IMPRIMIR** **FECHAR**

**Extrato Fundo de Investimento**  
 Para simples verificação

Nome da Agência LIMOEIRO, PE	Código 0053	Operação 0055	Emissão 12/03/2019
---------------------------------	----------------	------------------	-----------------------

Fundo CAIXA FIC PRATICO RENDA FIXA CURTO	CNPJ do Fundo 00.834.074/0001-23	Início das Atividades do Fundo 02/10/1995
---	-------------------------------------	--

**Rentabilidade do Fundo**

No Mês(%)	No Ano(%)	Nos Últimos 12 Meses(%)	Cota em: 30/11/2018	Cota em: 31/12/2018
0,0941	1,2616	1,2616	5,911084	5,916647

**Administradora**

Nome Caixa Econômica Federal	Endereço SBS - Quadra 04 - Lotes 3/4 - Brasília/DF	CNPJ da Administradora 00.360.305/0001-04
---------------------------------	---	--

**Cliente**

Nome FMS LIMOEIRO	CPF/CNPJ 10.628.610/0001-98	Conta Corrente 006.00009999-4	Mês/Ano 12/2018	Folha 01/01
Análise do Perfil do Investidor		Data da Avaliação		

**Resumo da Movimentação**

Histórico	Valor em R\$	Qtde de Cotas
Saldo Anterior	0,02C	0,003410
Aplicações	0,00	0,000000
Resgates	0,00	0,000000
Rendimento Bruto no Mês	0,00	
IRRF	0,00	
IOF	0,00	
Taxa de Saída	0,00	
Saldo Bruto*	0,02C	0,003410
Resgate Bruto em Trânsito*	0,00	

(\*) Valor sujeito à tributação, conforme legislação em vigor

**Movimentação Detalhada**

Data	Histórico	Valor R\$	Qtde de Cotas
------	-----------	-----------	---------------

**Dados de Tributação**
**Rendimento Base**
**IRRF**

0,00

0,00

**Informações ao Cotista**

Consulte seu extrato de fundos exclusivamente pelo Internet Banking CAIXA, de forma prática e segura, e beneficie-se de todas as vantagens que os serviços on-line lhe proporcionam. Fale com seu Gerente para solicitar a inibição do envio mensal do seu extrato pelos Correios. Além de reduzir suas despesas com impressão e postagem dos extratos, você contribui para preservação do meio-ambiente!

Prezado(a) Cotista, compareça à sua agência de relacionamento e cadastre ou atualize seu endereço de e-mail.

**Serviço de Atendimento ao Cotista**

SAC: <b>0800 726 0101</b>	<b>Endereço para Correspondência:</b> Caixa Postal 72624, São Paulo/SP CEP: 01405-001
Ouvidoria: <b>0800 725 7474</b>	<b>Endereço Eletrônico:</b> <a href="https://www1.caixa.gov.br/atendimento/telefones_da_caixa.asp">https://www1.caixa.gov.br/atendimento/telefones_da_caixa.asp</a>
<b>Acesse o site da CAIXA: <a href="http://www.caixa.gov.br">www.caixa.gov.br</a></b>	

[IMPRIMIR](#)[RETORNAR](#)[FECHAR](#)

Documento Assinado Digitalmente por: LUIZ CARLOS BARROS DA SILVA, JOSE CRISTOVAM DA SILVA FILHO, JOAO LUIS FERREIRA FILHO  
Acesse em: <https://stc.tee.pe.gov.br/epp/validaDoc.seam> Código do documento: 1b35fe1d-4ab9-4c04-b4ed-d181ab57da34

**Fundo Municipal de Saúde de Limoeiro**

Secretaria Municipal de Saúde

Setor de Contabilidade

Conciliação Bancária

Período: 01/12/2018 a 31/12/2018

**Dados da Conta Bancária****Valores**

624006	624006-0	AIDS - CAIXA ECONOMICA FEDERAL	Caixa Econômica Federal	
			Saldo conforme Extrato da Conta Corrente	615,50
			Saldo em Aplicações Financeiras	835,50
			Saldo conforme Contabilidade	1450,00
			Diferença	0,00

Documento Assinado Digitalmente por: LUIZ CARLOS BARROS DA SILVA, JOSE CRISTOVAM DA SILVA FILHO, JOAO LUIS FERREIRA FILHO  
 Acesse em: <https://etecv.fcc.pe.gov.br/ppp/validadoc.seam> Código do documento: 1b35fe1d-4ab9-4c04-b4ed-d181ab57da34

## :: Extrato das Contas Individuais

Origem do Extrato:  
 GovConta CAIXA:  
 Conta Referência:  
 Nome:  
 Período:

GOVCONTA CAIXA  
 5360025  
 0053/006/0062400  
 FMS LIMOEIRO FNS AD  
 de: 01/12/2018 até: 31/12/2018

Data Mov	Nr. Doc.	Histórico
31/12/2018	-	Saldo Atualizado

Valor (R\$)

61,33

[IMPRIMIR](#) [FECHAR](#)

Documento assinado digitalmente por CARLOS BARRROS DA SILVA, JOSE CRISTOVAM DA SILVA FILHO, JOAO LUIS FERREIRA FILHO  
 Acesso em: 12/03/2019 às 10:57:09. URL: https://sigov.caixa.gov.br/validaDoc.aspx?docId=1635fc1d44b94c04b4ed4181ab57da34

**Extrato Fundo de Investimento**  
 Para simples verificação

Nome da Agência LIMOEIRO, PE	Código 0053	Operação 0055	Emissão 12/03/2019
---------------------------------	----------------	------------------	-----------------------

Fundo CAIXA FIC PRATICO RENDA FIXA CURTO	CNPJ do Fundo 00.834.074/0001-23	Início das Atividades do Fundo 02/10/1995
---	-------------------------------------	--

**Rentabilidade do Fundo**

No Mês(%) 0,0941	No Ano(%) 1,2616	Nos Últimos 12 Meses(%) 1,2616	Cota em: 30/11/2018 5,911084	Cota em: 31/12/2018 5,916647
---------------------	---------------------	-----------------------------------	---------------------------------	---------------------------------

**Administradora**

Nome Caixa Econômica Federal	Endereço SBS - Quadra 04 - Lotes 3/4 - Brasília/DF	CNPJ da Administradora 00.360.305/0001-04
---------------------------------	---	--

**Cliente**

Nome FMS LIMOEIRO FNS AIDS	CPF/CNPJ 10.628.610/0001-98	Conta Corrente 006.00624006-0	Mês/Ano 12/2018	Folha 01/01
Análise do Perfil do Investidor		Data da Avaliação		

**Resumo da Movimentação**

Histórico	Valor em R\$	Qtde de Cotas
Saldo Anterior	83,48C	14,122779
Aplicações	0,00	0,000000
Resgates	0,00	0,000000
Rendimento Bruto no Mês	0,08C	
IRRF	0,00	
IOF	0,00	
Taxa de Saída	0,00	
Saldo Bruto*	83,56C	14,122779
Resgate Bruto em Trânsito*	0,00	

(\*) Valor sujeito à tributação, conforme legislação em vigor

**Movimentação Detalhada**

Data	Histórico	Valor R\$	Qtde de Cotas
------	-----------	-----------	---------------

**Dados de Tributação****Rendimento Base****IRRF**

0,00

0,00

**Informações ao Cotista**

Consulte seu extrato de fundos exclusivamente pelo Internet Banking CAIXA, de forma prática e segura, e beneficie-se de todas as vantagens que os serviços on-line lhe proporcionam. Fale com seu Gerente para solicitar a inibição do envio mensal do seu extrato pelos Correios. Além de reduzir suas despesas com impressão e postagem dos extratos, você contribui para preservação do meio-ambiente!

Prezado(a) Cotista, compareça à sua agência de relacionamento e cadastre ou atualize seu endereço de e-mail.

**Serviço de Atendimento ao Cotista**

SAC: <b>0800 726 0101</b>	<b>Endereço para Correspondência:</b> Caixa Postal 72624, São Paulo/SP CEP: 01405-001
Ouvidoria: <b>0800 725 7474</b>	<b>Endereço Eletrônico:</b> <a href="https://www1.caixa.gov.br/atendimento/telefones_da_caixa.asp">https://www1.caixa.gov.br/atendimento/telefones_da_caixa.asp</a>
<b>Acesse o site da CAIXA: <a href="http://www.caixa.gov.br">www.caixa.gov.br</a></b>	

[IMPRIMIR](#)[RETORNAR](#)[FECHAR](#)

Documento Assinado Digitalmente por: LUIZ CARLOS BARROS DA SILVA, JOSE CRISTOVAM DA SILVA FILHO, JOAO LUIS FERREIRA FILHO  
Acesse em: <https://ste.tee.pe.gov.br/epp/validaDoc.seam> Código do documento: 1b35fe1d-4ab9-4c04-b4ed-d181ab57da34

**Fundo Municipal de Saúde de Limoeiro**

Secretaria Municipal de Saúde

Setor de Contabilidade

Conciliação Bancária

Período: 01/12/2018 a 31/12/2018

**Dados da Conta Bancária****Valores**

624007 624007-9 FARMÁCIA BÁSICA Caixa Econômica Federal

Saldo conforme Extrato da Conta Corrente

0,00

Saldo em Aplicações Financeiras

247,88

Saldo conforme Contabilidade

247,88

Diferença

0,00

Documento Assinado Digitalmente por: LUIZ CARLOS BARROS DA SILVA, JOSE CRISTOVAM DA SILVA FILHO, JOAO LUIS FERREIRA FILHO  
 Acesse em: <https://etec.pe.gov.br/ppp/validadoc.seam> Código do documento: 1b35fe1d-4ab9-4c04-b4ed-d181ab57da34

# :: Extrato das Contas Individuais

Origem do Extrato:  
 GovConta CAIXA:  
 Conta Referência:  
 Nome:  
 Período:

GOVCONTA CAIXA  
 5360025  
 0053/006/0062400-  
 FMS LIMOIEIRO FNS BL F  
 de: 01/12/2018 até: 31/12/2018

Documento assinado digitalmente por CARLOS BARRROS DA SILVA, JOSE CRISTOVAM DA SILVA FILHO, JOAO LUIS FERREIRA FILHO  
 Acesso em: https://seu.ica.gov.br/epi/validaDoc.seam Código do documento: 1b35fc1d-4ab9-4c04-b4ed-d181ab57da34

Data Mov	Nr. Doc.	Histórico	Valor (R\$)
31/12/2018	-	Saldo Atualizado	

**IMPRIMIR** **FECHAR**

**Extrato Fundo de Investimento**  
 Para simples verificação

Nome da Agência LIMOEIRO, PE	Código 0053	Operação 0055	Emissão 12/03/2019
---------------------------------	----------------	------------------	-----------------------

Fundo CAIXA FIC PRATICO RENDA FIXA CURTO	CNPJ do Fundo 00.834.074/0001-23	Início das Atividades do Fundo 02/10/1995
---	-------------------------------------	--

**Rentabilidade do Fundo**

No Mês(%) 0,0941	No Ano(%) 1,2616	Nos Últimos 12 Meses(%) 1,2616	Cota em: 30/11/2018 5,911084	Cota em: 31/12/2018 5,916647
---------------------	---------------------	-----------------------------------	---------------------------------	---------------------------------

**Administradora**

Nome Caixa Econômica Federal	Endereço SBS - Quadra 04 - Lotes 3/4 - Brasília/DF	CNPJ da Administradora 00.360.305/0001-04
---------------------------------	---	--

**Cliente**

Nome FMS LIMOEIRO FNS BLAFB	CPF/CNPJ 10.628.610/0001-98	Conta Corrente 006.00624007-9	Mês/Ano 12/2018	Folha 01/01
Análise do Perfil do Investidor		Data da Avaliação		

**Resumo da Movimentação**

Histórico	Valor em R\$	Qtde de Cotas
Saldo Anterior	247,62C	41,891061
Aplicações	0,00	0,000000
Resgates	0,00	0,000000
Rendimento Bruto no Mês	0,23C	
IRRF	0,00	
IOF	0,00	
Taxa de Saída	0,00	
Saldo Bruto*	247,85C	41,891061
Resgate Bruto em Trânsito*	0,00	

(\*) Valor sujeito à tributação, conforme legislação em vigor

**Movimentação Detalhada**

Data	Histórico	Valor R\$	Qtde de Cotas
------	-----------	-----------	---------------

**Dados de Tributação**
**Rendimento Base**
**IRRF**

0,00

0,00

**Informações ao Cotista**

Consulte seu extrato de fundos exclusivamente pelo Internet Banking CAIXA, de forma prática e segura, e beneficie-se de todas as vantagens que os serviços on-line lhe proporcionam. Fale com seu Gerente para solicitar a inibição do envio mensal do seu extrato pelos Correios. Além de reduzir suas despesas com impressão e postagem dos extratos, você contribui para preservação do meio-ambiente!

Prezado(a) Cotista, compareça à sua agência de relacionamento e cadastre ou atualize seu endereço de e-mail.

**Serviço de Atendimento ao Cotista**

SAC: <b>0800 726 0101</b>	<b>Endereço para Correspondência:</b> Caixa Postal 72624, São Paulo/SP CEP: 01405-001
Ouvidoria: <b>0800 725 7474</b>	<b>Endereço Eletrônico:</b> <a href="https://www1.caixa.gov.br/atendimento/telefones_da_caixa.asp">https://www1.caixa.gov.br/atendimento/telefones_da_caixa.asp</a>
<b>Acesse o site da CAIXA: <a href="http://www.caixa.gov.br">www.caixa.gov.br</a></b>	

[IMPRIMIR](#)[RETORNAR](#)[FECHAR](#)

Documento Assinado Digitalmente por: LUIZ CARLOS BARROS DA SILVA, JOSE CRISTOVAM DA SILVA FILHO, JOAO LUIS FERREIRA FILHO  
Acesse em: <https://stc.tee.pe.gov.br/epp/validaDoc.seam> Código do documento: 1b35fe1d-4ab9-4c04-b4ed-d181ab57da34

**Fundo Municipal de Saúde de Limoeiro**

Secretaria Municipal de Saúde

Setor de Contabilidade

Conciliação Bancária

Período: 01/12/2018 a 31/12/2018

Dados da Conta Bancária		Valores
624008	624008-7 ATENÇÃO BÁSICA Caixa Econômica Federal	
	Saldo conforme Extrato da Conta Corrente	47.788,36
	Saldo em Aplicações Financeiras	12.000,00
	Saldo conforme Contabilidade	60.366,36
	Diferença	0,00

Documento Assinado Digitalmente por: LUIZ CARLOS BARROS DA SILVA, JOSE CRISTOVAM DA SILVA FILHO, JOAO LUIS FERREIRA FILHO  
Acesse em: <http://www.bppp/validadoc.seam> Código do documento: 1b35fe1d-4ab9-4c04-b4ed-d181ab57da34

## :: Extrato das Contas Individuais

Origem do Extrato:  
 GovConta CAIXA:  
 Conta Referência:  
 Nome:  
 Período:

GOVCONTA CAIXA  
 5360025  
 0053/006/0062400  
 FMS LIMOEIRO FNS BLT  
 de: 01/12/2018 até: 31/12/2018

Documento assinado digitalmente por CARLOS BARRROS DA SILVA, JOSE CRISTOVAM DA SILVA FILHO, JOAO LUIS FERREIRA FILHO  
 Acesso em: 12/03/2019 às 10:52:10  
 URL: https://sigov.caixa.gov.br/validaDoc.aspx?codigo=1b35fc1d44b94c04b4ed-d181ab57da34

Data Mov	Nr. Doc.	Histórico	Valor (R\$)	Saldo (R\$)
31/12/2018	-	Saldo Atualizado		47,2

[IMPRIMIR](#) [FECHAR](#)

**Extrato Fundo de Investimento**  
 Para simples verificação

Nome da Agência LIMOEIRO, PE	Código 0053	Operação 0055	Emissão 12/03/2019
---------------------------------	----------------	------------------	-----------------------

Fundo CAIXA FIC PRATICO RENDA FIXA CURTO	CNPJ do Fundo 00.834.074/0001-23	Início das Atividades do Fundo 02/10/1995
---	-------------------------------------	--

**Rentabilidade do Fundo**

No Mês(%) 0,0941	No Ano(%) 1,2616	Nos Últimos 12 Meses(%) 1,2616	Cota em: 30/11/2018 5,911084	Cota em: 31/12/2018 5,916647
---------------------	---------------------	-----------------------------------	---------------------------------	---------------------------------

**Administradora**

Nome Caixa Econômica Federal	Endereço SBS - Quadra 04 - Lotes 3/4 - Brasília/DF	CNPJ da Administradora 00.360.305/0001-04
---------------------------------	---	--

**Cliente**

Nome FMS LIMOEIRO FNS BLATB	CPF/CNPJ 10.628.610/0001-98	Conta Corrente 006.00624008-7	Mês/Ano 12/2018	Folha 01/01
Análise do Perfil do Investidor		Data da Avaliação		

**Resumo da Movimentação**

Histórico	Valor em R\$	Qtde de Cotas
Saldo Anterior	12,86C	2,176303
Aplicações	0,00	0,000000
Resgates	0,00	0,000000
Rendimento Bruto no Mês	0,02C	
IRRF	0,00	
IOF	0,00	
Taxa de Saída	0,00	
Saldo Bruto*	12,88C	2,176303
Resgate Bruto em Trânsito*	0,00	

(\*) Valor sujeito à tributação, conforme legislação em vigor

**Movimentação Detalhada**

Data	Histórico	Valor R\$	Qtde de Cotas
------	-----------	-----------	---------------

**Dados de Tributação**
**Rendimento Base**
**IRRF**

0,00

0,00

**Informações ao Cotista**

Consulte seu extrato de fundos exclusivamente pelo Internet Banking CAIXA, de forma prática e segura, e beneficie-se de todas as vantagens que os serviços on-line lhe proporcionam. Fale com seu Gerente para solicitar a inibição do envio mensal do seu extrato pelos Correios. Além de reduzir suas despesas com impressão e postagem dos extratos, você contribui para preservação do meio-ambiente!

Prezado(a) Cotista, compareça à sua agência de relacionamento e cadastre ou atualize seu endereço de e-mail.

**Serviço de Atendimento ao Cotista**

SAC: <b>0800 726 0101</b>	<b>Endereço para Correspondência:</b> Caixa Postal 72624, São Paulo/SP CEP: 01405-001
Ouvidoria: <b>0800 725 7474</b>	<b>Endereço Eletrônico:</b> <a href="https://www1.caixa.gov.br/atendimento/telefones_da_caixa.asp">https://www1.caixa.gov.br/atendimento/telefones_da_caixa.asp</a>
<b>Acesse o site da CAIXA: <a href="http://www.caixa.gov.br">www.caixa.gov.br</a></b>	

[IMPRIMIR](#)[RETORNAR](#)[FECHAR](#)

Documento Assinado Digitalmente por: LUIZ CARLOS BARROS DA SILVA, JOSE CRISTOVAM DA SILVA FILHO, JOAO LUIS FERREIRA FILHO  
Acesse em: <https://stc.tee.pe.gov.br/epp/validaDoc.seam> Código do documento: 1b35fe1d-4ab9-4c04-b4ed-d181ab57da34

**Fundo Municipal de Saúde de Limoeiro**

Secretaria Municipal de Saúde

Setor de Contabilidade

Conciliação Bancária

Período: 01/12/2018 a 31/12/2018

**Dados da Conta Bancária****Valores**

624009 624009-5 GESTÃO BLGES Caixa Econômica Federal

Saldo conforme Extrato da Conta Corrente

00

Saldo em Aplicações Financeiras

1961

Saldo conforme Contabilidade

1961

Diferença

00

Documento Assinado Digitalmente por: LUIZ CARLOS BARROS DA SILVA, JOSE CRISTOVAM DA SILVA FILHO, JOAO LUIS FERREIRA FILHO  
 Acesse em: <https://etecv.pe.gov.br/ppp/validaDoc.seam> Código do documento: 1b35fc1d-4ab9-4c04-b4ed-d181ab57da34

## :: Extrato das Contas Individuais

Origem do Extrato:  
 GovConta CAIXA:  
 Conta Referência:  
 Nome:  
 Período:

GOVCONTA CAIXA  
 536005  
 0053/006/0062400  
 FMS LIMOEIRO FNS BL  
 de: 01/12/2018 até: 31/12/2018

Data Mov	Nr. Doc.	Histórico	Valor (R\$)	Saldo (R\$)
13/12/2018	156493	ENVIO TED	384,00D	384,00
13/12/2018	156493	DOC/TED ELETRONICO	9,50D	393,50
13/12/2018	727220	RESG AUTOM	393,50C	0,00
31/12/2018	-	Saldo Atualizado		0,00

IMPRIMIR FECHAR

Documento assinado digitalmente por CLAYTON CARLOS BARROS DA SILVA, JOSE CRISTOVAM DA SILVA FILHO, JOAO LUIS FERREIRA FILHO  
 Acesso em: https://sigov.caixa.gov.br/vigov/validaDoc.shtm Código do documento: 1b35fc1d-4ab9-4c04-b4ed-d181ab57da34

**Extrato Fundo de Investimento**  
 Para simples verificação

Nome da Agência LIMOEIRO, PE	Código 0053	Operação 0055	Emissão 12/03/2019
---------------------------------	----------------	------------------	-----------------------

Fundo CAIXA FIC PRATICO RENDA FIXA CURTO	CNPJ do Fundo 00.834.074/0001-23	Início das Atividades do Fundo 02/10/1995
---	-------------------------------------	--

**Rentabilidade do Fundo**

No Mês(%)	No Ano(%)	Nos Últimos 12 Meses(%)	Cota em: 30/11/2018	Cota em: 31/12/2018
0,0941	1,2616	1,2616	5,911084	5,916647

**Administradora**

Nome Caixa Econômica Federal	Endereço SBS - Quadra 04 - Lotes 3/4 - Brasília/DF	CNPJ da Administradora 00.360.305/0001-04
---------------------------------	---	--

**Cliente**

Nome FMS LIMOEIRO FNS BLGES	CPF/CNPJ 10.628.610/0001-98	Conta Corrente 006.00624009-5	Mês/Ano 12/2018	Folha 01/01
Análise do Perfil do Investidor		Data da Avaliação		

**Resumo da Movimentação**

Histórico	Valor em R\$	Qtde de Cotas
Saldo Anterior	589,30C	99,694354
Aplicações	0,00	0,000000
Resgates	393,50D	66,541817
Rendimento Bruto no Mês	0,35C	
IRRF	0,00	
IOF	0,00	
Taxa de Saída	0,00	
Saldo Bruto*	196,15C	33,152537
Resgate Bruto em Trânsito*	0,00	

(\*) Valor sujeito à tributação, conforme legislação em vigor

**Movimentação Detalhada**

Data	Histórico	Valor R\$	Qtde de Cotas
13 / 12	RESGATE	393,50D	66,541817
	IRRF	0,00	
	IOF	0,00	

**Dados de Tributação**
**Rendimento Base**
**IRRF**

0,00

0,00

**Informações ao Cotista**

Consulte seu extrato de fundos exclusivamente pelo Internet Banking CAIXA, de forma prática e segura, e beneficie-se de todas as vantagens que os serviços on-line lhe proporcionam. Fale com seu Gerente para solicitar a inibição do envio mensal do seu extrato pelos Correios. Além de reduzir suas despesas com impressão e postagem dos extratos, você contribui para preservação do meio-ambiente!

Prezado(a) Cotista, compareça à sua agência de relacionamento e cadastre ou atualize seu endereço de e-mail.

**Serviço de Atendimento ao Cotista**

SAC: <b>0800 726 0101</b>	<b>Endereço para Correspondência:</b> Caixa Postal 72624, São Paulo/SP CEP: 01405-001
Ouvidoria: <b>0800 725 7474</b>	<b>Endereço Eletrônico:</b> <a href="https://www1.caixa.gov.br/atendimento/telefones_da_caixa.asp">https://www1.caixa.gov.br/atendimento/telefones_da_caixa.asp</a>
<b>Acesse o site da CAIXA: <a href="http://www.caixa.gov.br">www.caixa.gov.br</a></b>	

[IMPRIMIR](#)[RETORNAR](#)[FECHAR](#)

Documento Assinado Digitalmente por: LUIZ CARLOS BARROS DA SILVA, JOSE CRISTOVAM DA SILVA FILHO, JOAO LUIS FERREIRA FILHO  
Acesse em: <https://stc.tee.pe.gov.br/epp/validaDoc.seam> Código do documento: 1b35fe1d-4ab9-4c04-b4ed-d181ab57da34

**Fundo Municipal de Saúde de Limoeiro**

Secretaria Municipal de Saúde

Setor de Contabilidade

Conciliação Bancária

Período: 01/12/2018 a 31/12/2018

**Dados da Conta Bancária****Valores**

624010	624010-9	MAC. M. COMPLEXIDADE Caixa Econômica Federal	
		Saldo conforme Extrato da Conta Corrente	0,00
		Saldo em Aplicações Financeiras	29,96
		Saldo conforme Contabilidade	29,96
		Diferença	0,00

Documento Assinado Digitalmente por: LUIZ CARLOS BARROS DA SILVA, JOSE CRISTOVAM DA SILVA FILHO, JOAO LUIS FERREIRA FILHO  
 Acesse em: <https://etec.pe.gov.br/ppp/validaDoc.seam> Código do documento: 1b35fe1d-4ab9-4c04-b4ed-d181ab57da34

# :: Extrato das Contas Individuais

Origem do Extrato:  
 GovConta CAIXA:  
 Conta Referência:  
 Nome:  
 Período:

GOVCONTA CAIXA  
 5360025  
 0053/006/0062401  
 FMS LIMOEIRO FNS BLIA  
 de: 01/12/2018 até: 31/12/2018

Documento assinado digitalmente por CARLOS BARRROS DA SILVA, JOSE CRISTOVAM DA SILVA FILHO, JOAO LUIS FERREIRA FILHO  
 Acesso em: 12/03/2019 às 10:00:00  
 URL: https://sigov.caixa.gov.br/epi/validaDoc.seam?codigo\_documento=1b35fc1d44b94c04b4ed-d181ab57da34

Data Mov	Nr. Doc.	Histórico	Valor (R\$)
31/12/2018	-	Saldo Atualizado	

**IMPRIMIR** **FECHAR**

**Extrato Fundo de Investimento**  
 Para simples verificação

Nome da Agência LIMOEIRO, PE	Código 0053	Operação 0055	Emissão 12/03/2019
---------------------------------	----------------	------------------	-----------------------

Fundo CAIXA FIC PRATICO RENDA FIXA CURTO	CNPJ do Fundo 00.834.074/0001-23	Início das Atividades do Fundo 02/10/1995
---	-------------------------------------	--

**Rentabilidade do Fundo**

No Mês(%) 0,0941	No Ano(%) 1,2616	Nos Últimos 12 Meses(%) 1,2616	Cota em: 30/11/2018 5,911084	Cota em: 31/12/2018 5,916647
---------------------	---------------------	-----------------------------------	---------------------------------	---------------------------------

**Administradora**

Nome Caixa Econômica Federal	Endereço SBS - Quadra 04 - Lotes 3/4 - Brasília/DF	CNPJ da Administradora 00.360.305/0001-04
---------------------------------	---	--

**Cliente**

Nome FMS LIMOEIRO FNS BLMAC	CPF/CNPJ 10.628.610/0001-98	Conta Corrente 006.00624010-9	Mês/Ano 12/2018	Folha 01/01
Análise do Perfil do Investidor		Data da Avaliação		

**Resumo da Movimentação**

Histórico	Valor em R\$	Qtde de Cotas
Saldo Anterior	29,64C	5,014596
Aplicações	0,00	0,000000
Resgates	0,00	0,000000
Rendimento Bruto no Mês	0,03C	
IRRF	0,00	
IOF	0,00	
Taxa de Saída	0,00	
Saldo Bruto*	29,67C	5,014596
Resgate Bruto em Trânsito*	0,00	

(\*) Valor sujeito à tributação, conforme legislação em vigor

**Movimentação Detalhada**

Data	Histórico	Valor R\$	Qtde de Cotas
------	-----------	-----------	---------------

**Dados de Tributação**
**Rendimento Base**
**IRRF**

0,00

0,00

**Informações ao Cotista**

Consulte seu extrato de fundos exclusivamente pelo Internet Banking CAIXA, de forma prática e segura, e beneficie-se de todas as vantagens que os serviços on-line lhe proporcionam. Fale com seu Gerente para solicitar a inibição do envio mensal do seu extrato pelos Correios. Além de reduzir suas despesas com impressão e postagem dos extratos, você contribui para preservação do meio-ambiente!

Prezado(a) Cotista, compareça à sua agência de relacionamento e cadastre ou atualize seu endereço de e-mail.

**Serviço de Atendimento ao Cotista**

SAC: <b>0800 726 0101</b>	<b>Endereço para Correspondência:</b> Caixa Postal 72624, São Paulo/SP CEP: 01405-001
Ouvidoria: <b>0800 725 7474</b>	<b>Endereço Eletrônico:</b> <a href="https://www1.caixa.gov.br/atendimento/telefones_da_caixa.asp">https://www1.caixa.gov.br/atendimento/telefones_da_caixa.asp</a>
<b>Acesse o site da CAIXA: <a href="http://www.caixa.gov.br">www.caixa.gov.br</a></b>	

[IMPRIMIR](#)[RETORNAR](#)[FECHAR](#)

Documento Assinado Digitalmente por: LUIZ CARLOS BARROS DA SILVA, JOSE CRISTOVAM DA SILVA FILHO, JOAO LUIS FERREIRA FILHO  
Acesse em: <https://stc.tee.pe.gov.br/epp/validaDoc.seam> Código do documento: 1b35fe1d-4ab9-4c04-b4ed-d181ab57da34

**Fundo Municipal de Saúde de Limoeiro**

Secretaria Municipal de Saúde

Setor de Contabilidade

Conciliação Bancária

Período: 01/12/2018 a 31/12/2018

**Dados da Conta Bancária****Valores**

624011 624011-7 FNS BLGVS VS Caixa Econômica Federal

Saldo conforme Extrato da Conta Corrente

1527,71

Saldo em Aplicações Financeiras

61,99

Saldo conforme Contabilidade

1589,70

Diferença

0,00

Documento Assinado Digitalmente por: LUIZ CARLOS BARROS DA SILVA, JOSE CRISTOVAM DA SILVA FILHO, JOAO LUIS FERREIRA FILHO  
 Acesse em: <http://etecv.pe.gov.br/ppp/validaDoc.seam> Código do documento: 1b35fe1d-4ab9-4c04-b4ed-d181ab57da34

## :: Extrato das Contas Individuais

Origem do Extrato:  
 GovConta CAIXA:  
 Conta Referência:  
 Nome:  
 Período:

GOVCONTA CAIXA  
 5360025  
 0053/006/0062401  
 FMS LIMOEIRO FNS BL G  
 de: 01/12/2018 até: 31/12/2018

Documento assinado digitalmente por CARLOS BARRROS DA SILVA, JOSE CRISTOVAM DA SILVA FILHO, JOAO LUIS FERREIRA FILHO  
 Acesso em: https://seu.ces.gov.br/epi/validaDoc.seam Código do documento: 1b35fc1d-4ab9-4c04-b4ed-d181ab57da34

Data Mov	Nr. Doc.	Histórico	Valor (R\$)	Saldo (R\$)
31/12/2018	-	Saldo Atualizado		152,4

[IMPRIMIR](#) [FECHAR](#)

**Extrato Fundo de Investimento**  
 Para simples verificação

Nome da Agência LIMOEIRO, PE	Código 0053	Operação 0055	Emissão 12/03/2019
---------------------------------	----------------	------------------	-----------------------

Fundo CAIXA FIC PRATICO RENDA FIXA CURTO	CNPJ do Fundo 00.834.074/0001-23	Início das Atividades do Fundo 02/10/1995
---	-------------------------------------	--

**Rentabilidade do Fundo**

No Mês(%) 0,0941	No Ano(%) 1,2616	Nos Últimos 12 Meses(%) 1,2616	Cota em: 30/11/2018 5,911084	Cota em: 31/12/2018 5,916647
---------------------	---------------------	-----------------------------------	---------------------------------	---------------------------------

**Administradora**

Nome Caixa Econômica Federal	Endereço SBS - Quadra 04 - Lotes 3/4 - Brasília/DF	CNPJ da Administradora 00.360.305/0001-04
---------------------------------	---	--

**Cliente**

Nome FMS LIMOEIRO FNS BLVGS	CPF/CNPJ 10.628.610/0001-98	Conta Corrente 006.00624011-7	Mês/Ano 12/2018	Folha 01/01
Análise do Perfil do Investidor		Data da Avaliação		

**Resumo da Movimentação**

Histórico	Valor em R\$	Qtde de Cotas
Saldo Anterior	6,11C	1,033425
Aplicações	0,00	0,000000
Resgates	0,00	0,000000
Rendimento Bruto no Mês	0,00	
IRRF	0,00	
IOF	0,00	
Taxa de Saída	0,00	
Saldo Bruto*	6,11C	1,033425
Resgate Bruto em Trânsito*	0,00	

(\*) Valor sujeito à tributação, conforme legislação em vigor

**Movimentação Detalhada**

Data	Histórico	Valor R\$	Qtde de Cotas
------	-----------	-----------	---------------

**Dados de Tributação**
**Rendimento Base**
**IRRF**

0,00

0,00

**Informações ao Cotista**

Consulte seu extrato de fundos exclusivamente pelo Internet Banking CAIXA, de forma prática e segura, e beneficie-se de todas as vantagens que os serviços on-line lhe proporcionam. Fale com seu Gerente para solicitar a inibição do envio mensal do seu extrato pelos Correios. Além de reduzir suas despesas com impressão e postagem dos extratos, você contribui para preservação do meio-ambiente!

Prezado(a) Cotista, compareça à sua agência de relacionamento e cadastre ou atualize seu endereço de e-mail.

**Serviço de Atendimento ao Cotista**

SAC: <b>0800 726 0101</b>	<b>Endereço para Correspondência:</b> Caixa Postal 72624, São Paulo/SP CEP: 01405-001
Ouvidoria: <b>0800 725 7474</b>	<b>Endereço Eletrônico:</b> <a href="https://www1.caixa.gov.br/atendimento/telefones_da_caixa.asp">https://www1.caixa.gov.br/atendimento/telefones_da_caixa.asp</a>
<b>Acesse o site da CAIXA: <a href="http://www.caixa.gov.br">www.caixa.gov.br</a></b>	

[IMPRIMIR](#)[RETORNAR](#)[FECHAR](#)

Documento Assinado Digitalmente por: LUIZ CARLOS BARROS DA SILVA, JOSE CRISTOVAM DA SILVA FILHO, JOAO LUIS FERREIRA FILHO  
Acesse em: <https://ste.tee.pe.gov.br/epp/validaDoc.seam> Código do documento: 1b35fe1d-4ab9-4c04-b4ed-d181ab57da34

**Fundo Municipal de Saúde de Limoeiro**

Secretaria Municipal de Saúde

Setor de Contabilidade

Conciliação Bancária

Período: 01/12/2018 a 31/12/2018

**Dados da Conta Bancária****Valores**

624012	624012-5	F.M.S. INVESTIMENTO Caixa Econômica Federal	
		Saldo conforme Extrato da Conta Corrente	2226,90
		Saldo em Aplicações Financeiras	00,00
		Saldo conforme Contabilidade	2226,90
		Diferença	00,00

Documento Assinado Digitalmente por: LUIZ CARLOS BARROS DA SILVA, JOSE CRISTOVAM DA SILVA FILHO, JOAO LUIS FERREIRA FILHO  
Acesse em: <https://epec.pe.gov.br/ppp/validadoc.seam> Código do documento: 1b35fe1d-4ab9-4c04-b4ed-d181ab57da34

## :: Extrato das Contas Individuais

Origem do Extrato:

GovConta CAIXA:

Conta Referência:

Nome:

Período:

GOVCONTA CAIXA

5360025

0053/006/0062401

FMS LIMOEIRO FNS BLN

de: 01/12/2018 até: 31/12/2018

Documento assinado digitalmente por CARLOS BARRROS DA SILVA, JOSE CRISTOVAM DA SILVA FILHO, JOAO LUIS FERREIRA FILHO  
Acesso em: https://sede.caixa.gov.br/validador/validarDoc.seam Código do documento: 1b35fc1d-4ab9-4c04-b4ed-d181ab57da34

Data Mov	Nr. Doc.	Histórico	Valor (R\$)	Saldo (R\$)
31/12/2018	-	Saldo Atualizado		222,66

[IMPRIMIR](#) [FECHAR](#)

**Fundo Municipal de Saúde de Limoeiro**

Secretaria Municipal de Saúde

Setor de Contabilidade

Conciliação Bancária

Período: 01/12/2018 a 31/12/2018

**Dados da Conta Bancária****Valores**

624013 624013-3 FNS BLINV Caixa Econômica Federal

Saldo conforme Extrato da Conta Corrente

0,00

Saldo em Aplicações Financeiras

7.726,55

Saldo conforme Contabilidade

7.726,55

Diferença

0,00

Documento Assinado Digitalmente em: LUIZ CARLOS BARROS DA SILVA, JOSE CRISTOVAM DA SILVA FILHO, JOAO LUIS FERREIRA FILHO  
 Acesse em: <http://www.tce.pe.gov.br/ppp/validadoc.seam> Código do documento: 1b35fe1d-4ab9-4c04-b4ed-d181ab57da34

## :: Extrato das Contas Individuais

Origem do Extrato:  
 GovConta CAIXA:  
 Conta Referência:  
 Nome:  
 Período:

GOVCONTA CAIXA  
 5360025  
 0053/006/0062401  
 FMS LIMOEIRO FNS BLN  
 de: 01/12/2018 até: 31/12/2018

Documento assinado digitalmente por CARLOS BARRROS DA SILVA, JOSE CRISTOVAM DA SILVA FILHO, JOAO LUIS FERREIRA FILHO  
 Acesso em: https://site.ica.gov.br/epi/validaDoc.seam Código do documento: 1b35fc1d-4ab9-4c04-b4ed-d181ab57da34

Data Mov	Nr. Doc.	Histórico	Valor (R\$)
31/12/2018	-	Saldo Atualizado	

**IMPRIMIR** **FECHAR**

**Extrato Fundo de Investimento**  
 Para simples verificação

Nome da Agência LIMOEIRO, PE	Código 0053	Operação 0055	Emissão 12/03/2019
---------------------------------	----------------	------------------	-----------------------

Fundo CAIXA FIC PRATICO RENDA FIXA CURTO	CNPJ do Fundo 00.834.074/0001-23	Início das Atividades do Fundo 02/10/1995
---	-------------------------------------	--

**Rentabilidade do Fundo**

No Mês(%) 0,0941	No Ano(%) 1,2616	Nos Últimos 12 Meses(%) 1,2616	Cota em: 30/11/2018 5,911084	Cota em: 31/12/2018 5,916647
---------------------	---------------------	-----------------------------------	---------------------------------	---------------------------------

**Administradora**

Nome Caixa Econômica Federal	Endereço SBS - Quadra 04 - Lotes 3/4 - Brasília/DF	CNPJ da Administradora 00.360.305/0001-04
---------------------------------	---	--

**Cliente**

Nome FMS LIMOEIRO FNS BLINV	CPF/CNPJ 10.628.610/0001-98	Conta Corrente 006.00624013-3	Mês/Ano 12/2018	Folha 01/01
Análise do Perfil do Investidor		Data da Avaliação		

**Resumo da Movimentação**

Histórico	Valor em R\$	Qtde de Cotas
Saldo Anterior	7.719,28C	1.305,899957
Aplicações	0,00	0,000000
Resgates	0,00	0,000000
Rendimento Bruto no Mês	7,27C	
IRRF	0,00	
IOF	0,00	
Taxa de Saída	0,00	
Saldo Bruto*	7.726,55C	1.305,899957
Resgate Bruto em Trânsito*	0,00	

(\*) Valor sujeito à tributação, conforme legislação em vigor

**Movimentação Detalhada**

Data	Histórico	Valor R\$	Qtde de Cotas
------	-----------	-----------	---------------

**Dados de Tributação**
**Rendimento Base**
**IRRF**

0,00

0,00

**Informações ao Cotista**

Consulte seu extrato de fundos exclusivamente pelo Internet Banking CAIXA, de forma prática e segura, e beneficie-se de todas as vantagens que os serviços on-line lhe proporcionam. Fale com seu Gerente para solicitar a inibição do envio mensal do seu extrato pelos Correios. Além de reduzir suas despesas com impressão e postagem dos extratos, você contribui para preservação do meio-ambiente!

Prezado(a) Cotista, compareça à sua agência de relacionamento e cadastre ou atualize seu endereço de e-mail.

**Serviço de Atendimento ao Cotista**

SAC: <b>0800 726 0101</b>	<b>Endereço para Correspondência:</b> Caixa Postal 72624, São Paulo/SP CEP: 01405-001
Ouvidoria: <b>0800 725 7474</b>	<b>Endereço Eletrônico:</b> <a href="https://www1.caixa.gov.br/atendimento/telefones_da_caixa.asp">https://www1.caixa.gov.br/atendimento/telefones_da_caixa.asp</a>
<b>Acesse o site da CAIXA: <a href="http://www.caixa.gov.br">www.caixa.gov.br</a></b>	

[IMPRIMIR](#)[RETORNAR](#)[FECHAR](#)

Documento Assinado Digitalmente por: LUIZ CARLOS BARROS DA SILVA, JOSE CRISTOVAM DA SILVA FILHO, JOAO LUIS FERREIRA FILHO  
Acesse em: <https://stc.tee.pe.gov.br/epp/validaDoc.seam> Código do documento: 1b35fe1d-4ab9-4c04-b4ed-d181ab57da34

**Fundo Municipal de Saúde de Limoeiro**

Secretaria Municipal de Saúde

Setor de Contabilidade

Conciliação Bancária

Período: 01/12/2018 a 31/12/2018

Dados da Conta Bancária		Valores
624014	624014-1 INVESTIMENTO Q G SUS Caixa Econômica Federal	
	Saldo conforme Extrato da Conta Corrente	0,00
	Saldo em Aplicações Financeiras	6.038,88
	Saldo conforme Contabilidade	6.038,88
	Diferença	0,00

Documento Assinado Digitalmente por: LUIZ CARLOS BARROS DA SILVA, JOSE CRISTOVAM DA SILVA FILHO, JOAO LUIS FERREIRA FILHO  
 Acesse em: <https://www.brppp/validador/seam> Código do documento: 1b35fe1d-4ab9-4c04-b4ed-d181ab57da34

## :: Extrato das Contas Individuais

Origem do Extrato:  
 GovConta CAIXA:  
 Conta Referência:  
 Nome:  
 Período:

GOVCONTA CAIXA  
 5360025  
 0053/006/0062401  
 FMS LIMOIEIRO FNS CPI  
 de: 01/12/2018 até: 31/12/2018

Documento assinado digitalmente por CARLOS BARRROS DA SILVA, JOSE CRISTOVAM DA SILVA FILHO, JOAO LUIS FERREIRA FILHO  
 Acesso em: 12/03/2019 às 10:00:00  
 URL: https://sigov.caixa.gov.br/epi/validaDoc.seam?codigo\_documento=1b35fc1d44b94c04b4ed-d181ab57da34

Data Mov	Nr. Doc.	Histórico	Valor (R\$)
31/12/2018	-	Saldo Atualizado	

**IMPRIMIR** **FECHAR**

**Extrato Fundo de Investimento**  
 Para simples verificação

Nome da Agência LIMOEIRO, PE	Código 0053	Operação 0055	Emissão 12/03/2019
---------------------------------	----------------	------------------	-----------------------

Fundo CAIXA FIC PRATICO RENDA FIXA CURTO	CNPJ do Fundo 00.834.074/0001-23	Início das Atividades do Fundo 02/10/1995
---	-------------------------------------	--

**Rentabilidade do Fundo**

No Mês(%) 0,0941	No Ano(%) 1,2616	Nos Últimos 12 Meses(%) 1,2616	Cota em: 30/11/2018 5,911084	Cota em: 31/12/2018 5,916647
---------------------	---------------------	-----------------------------------	---------------------------------	---------------------------------

**Administradora**

Nome Caixa Econômica Federal	Endereço SBS - Quadra 04 - Lotes 3/4 - Brasília/DF	CNPJ da Administradora 00.360.305/0001-04
---------------------------------	---	--

**Cliente**

Nome FMS LIMOEIRO FNS CPLIN	CPF/CNPJ 10.628.610/0001-98	Conta Corrente 006.00624014-1	Mês/Ano 12/2018	Folha 01/01
Análise do Perfil do Investidor		Data da Avaliação		

**Resumo da Movimentação**

Histórico	Valor em R\$	Qtde de Cotas
Saldo Anterior	6.033,14C	1.020,649459
Aplicações	0,00	0,000000
Resgates	0,00	0,000000
Rendimento Bruto no Mês	5,68C	
IRRF	0,00	
IOF	0,00	
Taxa de Saída	0,00	
Saldo Bruto*	6.038,82C	1.020,649459
Resgate Bruto em Trânsito*	0,00	

(\*) Valor sujeito à tributação, conforme legislação em vigor

**Movimentação Detalhada**

Data	Histórico	Valor R\$	Qtde de Cotas
------	-----------	-----------	---------------

**Dados de Tributação****Rendimento Base****IRRF**

0,00

0,00

**Informações ao Cotista**

Consulte seu extrato de fundos exclusivamente pelo Internet Banking CAIXA, de forma prática e segura, e beneficie-se de todas as vantagens que os serviços on-line lhe proporcionam. Fale com seu Gerente para solicitar a inibição do envio mensal do seu extrato pelos Correios. Além de reduzir suas despesas com impressão e postagem dos extratos, você contribui para preservação do meio-ambiente!

Prezado(a) Cotista, compareça à sua agência de relacionamento e cadastre ou atualize seu endereço de e-mail.

**Serviço de Atendimento ao Cotista**

SAC: <b>0800 726 0101</b>	<b>Endereço para Correspondência:</b> Caixa Postal 72624, São Paulo/SP CEP: 01405-001
Ouvidoria: <b>0800 725 7474</b>	<b>Endereço Eletrônico:</b> <a href="https://www1.caixa.gov.br/atendimento/telefones_da_caixa.asp">https://www1.caixa.gov.br/atendimento/telefones_da_caixa.asp</a>
<b>Acesse o site da CAIXA: <a href="http://www.caixa.gov.br">www.caixa.gov.br</a></b>	

[IMPRIMIR](#)[RETORNAR](#)[FECHAR](#)

Documento Assinado Digitalmente por: LUIZ CARLOS BARROS DA SILVA, JOSE CRISTOVAM DA SILVA FILHO, JOAO LUIS FERREIRA FILHO  
Acesse em: <https://stc.tee.pe.gov.br/epp/validaDoc.seam> Código do documento: 1b35fe1d-4ab9-4c04-b4ed-d181ab57da34

**Fundo Municipal de Saúde de Limoeiro**

Secretaria Municipal de Saúde

Setor de Contabilidade

Conciliação Bancária

Período: 01/12/2018 a 31/12/2018

Dados da Conta Bancária		Valores
624015	624015-0 INVESTIMENTO UBS Caixa Econômica Federal	
	Saldo conforme Extrato da Conta Corrente	0,00
	Saldo em Aplicações Financeiras	1.455,99
	Saldo conforme Contabilidade	1.455,99
	Diferença	0,00

Documento Assinado Digitalmente por: LUIZ CARLOS BARROS DA SILVA, JOSE CRISTOVAM DA SILVA FILHO, JOAO LUIS FERREIRA FILHO  
 Acesse em: <https://recep.pe.gov.br/ppp/validadoc.seam> Código do documento: 1b35fe1d-4ab9-4c04-b4ed-d181ab57da34

## :: Extrato das Contas Individuais

Origem do Extrato:  
 GovConta CAIXA:  
 Conta Referência:  
 Nome:  
 Período:

GOVCONTA CAIXA  
 5360025  
 0053/006/0062401  
 FMS LIMOEIRO FNSBLN  
 de: 01/12/2018 até: 31/12/2018

Documento assinado digitalmente por CARLOS BARRROS DA SILVA, JOSE CRISTOVAM DA SILVA FILHO, JOAO LUIS FERREIRA FILHO  
 Acesso em: 12/03/2019 às 10:00:00  
 URL: https://sigov.caixa.gov.br/validaDoc.seam?codigo\_documento=1b35fc1d44b94c04b4ed-d181ab57da34

Data Mov	Nr. Doc.	Histórico	Valor (R\$)
31/12/2018	-	Saldo Atualizado	

**IMPRIMIR** **FECHAR**

**Extrato Fundo de Investimento**  
 Para simples verificação

Nome da Agência LIMOEIRO, PE	Código 0053	Operação 0055	Emissão 12/03/2019
---------------------------------	----------------	------------------	-----------------------

Fundo CAIXA FIC PRATICO RENDA FIXA CURTO	CNPJ do Fundo 00.834.074/0001-23	Início das Atividades do Fundo 02/10/1995
---	-------------------------------------	--

**Rentabilidade do Fundo**

No Mês(%)	No Ano(%)	Nos Últimos 12 Meses(%)	Cota em: 30/11/2018	Cota em: 31/12/2018
0,0941	1,2616	1,2616	5,911084	5,916647

**Administradora**

Nome Caixa Econômica Federal	Endereço SBS - Quadra 04 - Lotes 3/4 - Brasília/DF	CNPJ da Administradora 00.360.305/0001-04
---------------------------------	---	--

**Cliente**

Nome FMS LIMOEIRO FNSBLINV	CPF/CNPJ 10.628.610/0001-98	Conta Corrente 006.00624015-0	Mês/Ano 12/2018	Folha 01/01
Análise do Perfil do Investidor		Data da Avaliação		

**Resumo da Movimentação**

Histórico	Valor em R\$	Qtde de Cotas
Saldo Anterior	1.454,53C	246,068648
Aplicações	0,00	0,000000
Resgates	0,00	0,000000
Rendimento Bruto no Mês	1,37C	
IRRF	0,00	
IOF	0,00	
Taxa de Saída	0,00	
Saldo Bruto*	1.455,90C	246,068648
Resgate Bruto em Trânsito*	0,00	

(\*) Valor sujeito à tributação, conforme legislação em vigor

**Movimentação Detalhada**

Data	Histórico	Valor R\$	Qtde de Cotas
------	-----------	-----------	---------------

**Dados de Tributação****Rendimento Base****IRRF**

0,00

0,00

**Informações ao Cotista**

Consulte seu extrato de fundos exclusivamente pelo Internet Banking CAIXA, de forma prática e segura, e beneficie-se de todas as vantagens que os serviços on-line lhe proporcionam. Fale com seu Gerente para solicitar a inibição do envio mensal do seu extrato pelos Correios. Além de reduzir suas despesas com impressão e postagem dos extratos, você contribui para preservação do meio-ambiente!

Prezado(a) Cotista, compareça à sua agência de relacionamento e cadastre ou atualize seu endereço de e-mail.

**Serviço de Atendimento ao Cotista**

SAC: <b>0800 726 0101</b>	<b>Endereço para Correspondência:</b> Caixa Postal 72624, São Paulo/SP CEP: 01405-001
Ouvidoria: <b>0800 725 7474</b>	<b>Endereço Eletrônico:</b> <a href="https://www1.caixa.gov.br/atendimento/telefones_da_caixa.asp">https://www1.caixa.gov.br/atendimento/telefones_da_caixa.asp</a>
<b>Acesse o site da CAIXA: <a href="http://www.caixa.gov.br">www.caixa.gov.br</a></b>	

[IMPRIMIR](#)[RETORNAR](#)[FECHAR](#)

Documento Assinado Digitalmente por: LUIZ CARLOS BARROS DA SILVA, JOSE CRISTOVAM DA SILVA FILHO, JOAO LUIS FERREIRA FILHO  
Acesse em: <https://stc.tee.pe.gov.br/epp/validaDoc.seam> Código do documento: 1b35fe1d-4ab9-4c04-b4ed-d181ab57da34

**Fundo Municipal de Saúde de Limoeiro**

Secretaria Municipal de Saúde

Setor de Contabilidade

Conciliação Bancária

Período: 01/12/2018 a 31/12/2018

**Dados da Conta Bancária****Valores**

624016	624016-8	PROGRAMA REQUALIFICAÇÃO Caixa Econômica Federal	
		Saldo conforme Extrato da Conta Corrente	370,00
		Saldo em Aplicações Financeiras	5.820,36
		Saldo conforme Contabilidade	6.190,36
		Diferença	0,00

Documento Assinado Digitalmente por: LUIZ CARLOS BARROS DA SILVA, JOSE CRISTOVAM DA SILVA FILHO, JOAO LUIS FERREIRA FILHO  
 Acesse em: <https://etec.pe.gov.br/ppp/validaDoc.seam> Código do documento: 1b35fe1d-4ab9-4c04-b4ed-d181ab57da34

# :: Extrato das Contas Individuais

Origem do Extrato:  
 GovConta CAIXA:  
 Conta Referência:  
 Nome:  
 Período:

GOVCONTA CAIXA  
 5360025  
 0053/006/0062401  
 FMS LIMOEIRO FNSBLN  
 de: 01/12/2018 até: 31/12/2018

Documento assinado digitalmente por CARLOS BARRROS DA SILVA, JOSE CRISTOVAM DA SILVA FILHO, JOAO LUIS FERREIRA FILHO  
 Acesso em: https://sigov.caixa.gov.br/validaDoc.aspx?seamCodigoDocumento:1b35fc1d-4ab9-4c04-b4ed-d181ab57da34

Data Mov	Nr. Doc.	Histórico	Valor (R\$)	Saldo (R\$)
31/12/2018	-	Saldo Atualizado		370,00

[IMPRIMIR](#) [FECHAR](#)

**Extrato Fundo de Investimento**  
 Para simples verificação

Nome da Agência LIMOEIRO, PE	Código 0053	Operação 0055	Emissão 12/03/2019
---------------------------------	----------------	------------------	-----------------------

Fundo CAIXA FIC PRATICO RENDA FIXA CURTO	CNPJ do Fundo 00.834.074/0001-23	Início das Atividades do Fundo 02/10/1995
---	-------------------------------------	--

**Rentabilidade do Fundo**

No Mês(%) 0,0941	No Ano(%) 1,2616	Nos Últimos 12 Meses(%) 1,2616	Cota em: 30/11/2018 5,911084	Cota em: 31/12/2018 5,916647
---------------------	---------------------	-----------------------------------	---------------------------------	---------------------------------

**Administradora**

Nome Caixa Econômica Federal	Endereço SBS - Quadra 04 - Lotes 3/4 - Brasília/DF	CNPJ da Administradora 00.360.305/0001-04
---------------------------------	---	--

**Cliente**

Nome FMS LIMOEIRO FNSBLINV	CPF/CNPJ 10.628.610/0001-98	Conta Corrente 006.00624016-8	Mês/Ano 12/2018	Folha 01/01
Análise do Perfil do Investidor		Data da Avaliação		

**Resumo da Movimentação**

Histórico	Valor em R\$	Qtde de Cotas
Saldo Anterior	5.815,14C	983,768963
Aplicações	0,00	0,000000
Resgates	0,00	0,000000
Rendimento Bruto no Mês	5,47C	
IRRF	0,00	
IOF	0,00	
Taxa de Saída	0,00	
Saldo Bruto*	5.820,61C	983,768963
Resgate Bruto em Trânsito*	0,00	

(\*) Valor sujeito à tributação, conforme legislação em vigor

**Movimentação Detalhada**

Data	Histórico	Valor R\$	Qtde de Cotas
------	-----------	-----------	---------------

**Dados de Tributação****Rendimento Base****IRRF**

0,00

0,00

**Informações ao Cotista**

Consulte seu extrato de fundos exclusivamente pelo Internet Banking CAIXA, de forma prática e segura, e beneficie-se de todas as vantagens que os serviços on-line lhe proporcionam. Fale com seu Gerente para solicitar a inibição do envio mensal do seu extrato pelos Correios. Além de reduzir suas despesas com impressão e postagem dos extratos, você contribui para preservação do meio-ambiente!

Prezado(a) Cotista, compareça à sua agência de relacionamento e cadastre ou atualize seu endereço de e-mail.

**Serviço de Atendimento ao Cotista**

SAC: <b>0800 726 0101</b>	<b>Endereço para Correspondência:</b> Caixa Postal 72624, São Paulo/SP CEP: 01405-001
Ouvidoria: <b>0800 725 7474</b>	<b>Endereço Eletrônico:</b> <a href="https://www1.caixa.gov.br/atendimento/telefones_da_caixa.asp">https://www1.caixa.gov.br/atendimento/telefones_da_caixa.asp</a>
<b>Acesse o site da CAIXA: <a href="http://www.caixa.gov.br">www.caixa.gov.br</a></b>	

[IMPRIMIR](#)[RETORNAR](#)[FECHAR](#)

Documento Assinado Digitalmente por: LUIZ CARLOS BARROS DA SILVA, JOSE CRISTOVAM DA SILVA FILHO, JOAO LUIS FERREIRA FILHO  
Acesse em: <https://stc.tee.pe.gov.br/epp/validaDoc.seam> Código do documento: 1b35fe1d-4ab9-4c04-b4ed-d181ab57da34

**Fundo Municipal de Saúde de Limoeiro**

Secretaria Municipal de Saúde

Setor de Contabilidade

Conciliação Bancária

Período: 01/12/2018 a 31/12/2018

**Dados da Conta Bancária****Valores**

624017	624017-6	PROGRAMA REQUALIFICAÇÃO Caixa Econômica Federal	
		Saldo conforme Extrato da Conta Corrente	0,00
		Saldo em Aplicações Financeiras	1.304,33
		Saldo conforme Contabilidade	1.304,33
		Diferença	0,00

Documento Assinado Digitalmente por: LUIZ CARLOS BARROS DA SILVA, JOSE CRISTOVAM DA SILVA FILHO, JOAO LUIS FERREIRA FILHO  
 Acesse em: <https://etecv.ce.pe.gov.br/ppp/validadoc.seam> Código do documento: 1b35fe1d-4ab9-4c04-b4ed-d181ab57da34

## :: Extrato das Contas Individuais

Origem do Extrato:  
 GovConta CAIXA:  
 Conta Referência:  
 Nome:  
 Período:

GOVCONTA CAIXA  
 5360025  
 0053/006/0062401-  
 FMS LIMOEIRO FNSBLN  
 de: 01/12/2018 até: 31/12/2018

Documento assinado digitalmente por CARLOS BARRROS DA SILVA, JOSE CRISTOVAM DA SILVA FILHO, JOAO LUIS FERREIRA FILHO  
 Acesso em: https://site.ica.gov.br/epi/validaDoc.seam Código do documento: 1b35fc1d-4ab9-4c04-b4ed-d181ab57da34

Data Mov	Nr. Doc.	Histórico	Valor (R\$)
31/12/2018	-	Saldo Atualizado	

**IMPRIMIR** **FECHAR**

**Extrato Fundo de Investimento**  
 Para simples verificação

Nome da Agência LIMOEIRO, PE	Código 0053	Operação 0055	Emissão 12/03/2019
---------------------------------	----------------	------------------	-----------------------

Fundo CAIXA FIC PRATICO RENDA FIXA CURTO	CNPJ do Fundo 00.834.074/0001-23	Início das Atividades do Fundo 02/10/1995
---	-------------------------------------	--

**Rentabilidade do Fundo**

No Mês(%)	No Ano(%)	Nos Últimos 12 Meses(%)	Cota em: 30/11/2018	Cota em: 31/12/2018
0,0941	1,2616	1,2616	5,911084	5,916647

**Administradora**

Nome Caixa Econômica Federal	Endereço SBS - Quadra 04 - Lotes 3/4 - Brasília/DF	CNPJ da Administradora 00.360.305/0001-04
---------------------------------	---	--

**Cliente**

Nome FMS LIMOEIRO FNSBLINV	CPF/CNPJ 10.628.610/0001-98	Conta Corrente 006.00624017-6	Mês/Ano 12/2018	Folha 01/01
Análise do Perfil do Investidor		Data da Avaliação		

**Resumo da Movimentação**

Histórico	Valor em R\$	Qtde de Cotas
Saldo Anterior	1.303,16C	220,460075
Aplicações	0,00	0,000000
Resgates	0,00	0,000000
Rendimento Bruto no Mês	1,22C	
IRRF	0,00	
IOF	0,00	
Taxa de Saída	0,00	
Saldo Bruto*	1.304,38C	220,460075
Resgate Bruto em Trânsito*	0,00	

(\*) Valor sujeito à tributação, conforme legislação em vigor

**Movimentação Detalhada**

Data	Histórico	Valor R\$	Qtde de Cotas
------	-----------	-----------	---------------

**Dados de Tributação**
**Rendimento Base**
**IRRF**

0,00

0,00

**Informações ao Cotista**

Consulte seu extrato de fundos exclusivamente pelo Internet Banking CAIXA, de forma prática e segura, e beneficie-se de todas as vantagens que os serviços on-line lhe proporcionam. Fale com seu Gerente para solicitar a inibição do envio mensal do seu extrato pelos Correios. Além de reduzir suas despesas com impressão e postagem dos extratos, você contribui para preservação do meio-ambiente!

Prezado(a) Cotista, compareça à sua agência de relacionamento e cadastre ou atualize seu endereço de e-mail.

**Serviço de Atendimento ao Cotista**

SAC: <b>0800 726 0101</b>	<b>Endereço para Correspondência:</b> Caixa Postal 72624, São Paulo/SP CEP: 01405-001
Ouvidoria: <b>0800 725 7474</b>	<b>Endereço Eletrônico:</b> <a href="https://www1.caixa.gov.br/atendimento/telefones_da_caixa.asp">https://www1.caixa.gov.br/atendimento/telefones_da_caixa.asp</a>
<b>Acesse o site da CAIXA: <a href="http://www.caixa.gov.br">www.caixa.gov.br</a></b>	

[IMPRIMIR](#)[RETORNAR](#)[FECHAR](#)

Documento Assinado Digitalmente por: LUIZ CARLOS BARROS DA SILVA, JOSE CRISTOVAM DA SILVA FILHO, JOAO LUIS FERREIRA FILHO  
Acesse em: <https://stc.tee.pe.gov.br/epp/validaDoc.seam> Código do documento: 1b35fe1d-4ab9-4c04-b4ed-d181ab57da34

**Fundo Municipal de Saúde de Limoeiro**

Secretaria Municipal de Saúde

Setor de Contabilidade

Conciliação Bancária

Período: 01/12/2018 a 31/12/2018

Dados da Conta Bancária		Valores
624019	624019-2 ACADEMIA J. ERNESTO Caixa Econômica Federal	
	Saldo conforme Extrato da Conta Corrente	579,90
	Saldo em Aplicações Financeiras	0,00
	Saldo conforme Contabilidade	579,90
	Diferença	0,00

Documento Assinado Digitalmente por: LUIZ CARLOS BARROS DA SILVA, JOSE CRISTOVAM DA SILVA FILHO, JOAO LUIS FERREIRA FILHO  
 Acesse em: <https://recep.pe.gov.br/ppp/validaDoc.seam> Código do documento: 1b35fe1d-4ab9-4c04-b4ed-d181ab57da34

## :: Extrato das Contas Individuais

Origem do Extrato:  
 GovConta CAIXA:  
 Conta Referência:  
 Nome:  
 Período:

GOVCONTA CAIXA  
 5360025  
 0053/006/0062401  
 FMS LIMOEIRO FNSBLN  
 de: 01/12/2018 até: 31/12/2018

Documento assinado digitalmente por CARLOS BARRROS DA SILVA, JOSE CRISTOVAM DA SILVA FILHO, JOAO LUIS FERREIRA FILHO  
 Acesso em: 12/03/2019 às 10:58:19  
 URL: https://sigov.caixa.gov.br/validaDoc.aspx?docId=1b35fc1d44b94c04b4ed-d181ab57da34

Data Mov	Nr. Doc.	Histórico	Valor (R\$)	Saldo (R\$)
31/12/2018	-	Saldo Atualizado		579,88

[IMPRIMIR](#) [FECHAR](#)

**Fundo Municipal de Saúde de Limoeiro**

Secretaria Municipal de Saúde

Setor de Contabilidade

Conciliação Bancária

Período: 01/12/2018 a 31/12/2018

Dados da Conta Bancária		Valores
624020	624020-6 ACADEMIA SANTANA Caixa Econômica Federal	
	Saldo conforme Extrato da Conta Corrente	17.403,33
	Saldo em Aplicações Financeiras	48.678,88
	Saldo conforme Contabilidade	48.678,88
	Diferença	0,00

Documento Assinado Digitalmente por: LUIZ CARLOS BARROS DA SILVA, JOSE CRISTOVAM DA SILVA FILHO, JOAO LUIS FERREIRA FILHO  
 Acesse em: <http://www.tce.pe.gov.br/ppp/validadoc.seam> Código do documento: 1b35fe1d-4ab9-4c04-b4ed-d181ab57da34

## :: Extrato das Contas Individuais

Origem do Extrato:  
 GovConta CAIXA:  
 Conta Referência:  
 Nome:  
 Período:

GOVCONTA CAIXA  
 5360025  
 0053/006/0062402-1  
 FMS LIMOEIRO FNSBLN  
 de: 01/12/2018 até: 31/12/2018

Documento assinado digitalmente por CARLOS BARRROS DA SILVA, JOSE CRISTOVAM DA SILVA FILHO, JOAO LUIS FERREIRA FILHO  
 Acesso em: https://site.caixa.gov.br/ppv/validaDoc.seam Código do documento: 1b35fc1d-4ab9-4c04-b4ed-d181ab57da34

Data Mov	Nr. Doc.	Histórico	Valor (R\$)	Saldo (R\$)
31/12/2018	-	Saldo Atualizado		17,66

[IMPRIMIR](#) [FECHAR](#)

**Extrato Fundo de Investimento**  
 Para simples verificação

Nome da Agência LIMOEIRO, PE	Código 0053	Operação 0055	Emissão 12/03/2019
---------------------------------	----------------	------------------	-----------------------

Fundo CAIXA FIC PRATICO RENDA FIXA CURTO	CNPJ do Fundo 00.834.074/0001-23	Início das Atividades do Fundo 02/10/1995
---	-------------------------------------	--

**Rentabilidade do Fundo**

No Mês(%) 0,0941	No Ano(%) 1,2616	Nos Últimos 12 Meses(%) 1,2616	Cota em: 30/11/2018 5,911084	Cota em: 31/12/2018 5,916647
---------------------	---------------------	-----------------------------------	---------------------------------	---------------------------------

**Administradora**

Nome Caixa Econômica Federal	Endereço SBS - Quadra 04 - Lotes 3/4 - Brasília/DF	CNPJ da Administradora 00.360.305/0001-04
---------------------------------	---	--

**Cliente**

Nome FMS LIMOEIRO FNSBLINV	CPF/CNPJ 10.628.610/0001-98	Conta Corrente 006.00624020-6	Mês/Ano 12/2018	Folha 01/01
Análise do Perfil do Investidor		Data da Avaliação		

**Resumo da Movimentação**

Histórico	Valor em R\$	Qtde de Cotas
Saldo Anterior	48.624,57C	8.226,001038
Aplicações	0,00	0,000000
Resgates	0,00	0,000000
Rendimento Bruto no Mês	45,77C	
IRRF	0,00	
IOF	0,00	
Taxa de Saída	0,00	
Saldo Bruto*	48.670,34C	8.226,001038
Resgate Bruto em Trânsito*	0,00	

(\*) Valor sujeito à tributação, conforme legislação em vigor

**Movimentação Detalhada**

Data	Histórico	Valor R\$	Qtde de Cotas
------	-----------	-----------	---------------

**Dados de Tributação****Rendimento Base****IRRF**

0,00

0,00

**Informações ao Cotista**

Consulte seu extrato de fundos exclusivamente pelo Internet Banking CAIXA, de forma prática e segura, e beneficie-se de todas as vantagens que os serviços on-line lhe proporcionam. Fale com seu Gerente para solicitar a inibição do envio mensal do seu extrato pelos Correios. Além de reduzir suas despesas com impressão e postagem dos extratos, você contribui para preservação do meio-ambiente!

Prezado(a) Cotista, compareça à sua agência de relacionamento e cadastre ou atualize seu endereço de e-mail.

**Serviço de Atendimento ao Cotista**

SAC: <b>0800 726 0101</b>	<b>Endereço para Correspondência:</b> Caixa Postal 72624, São Paulo/SP CEP: 01405-001
Ouvidoria: <b>0800 725 7474</b>	<b>Endereço Eletrônico:</b> <a href="https://www1.caixa.gov.br/atendimento/telefones_da_caixa.asp">https://www1.caixa.gov.br/atendimento/telefones_da_caixa.asp</a>
<b>Acesse o site da CAIXA: <a href="http://www.caixa.gov.br">www.caixa.gov.br</a></b>	

[IMPRIMIR](#)[RETORNAR](#)[FECHAR](#)

Documento Assinado Digitalmente por: LUIZ CARLOS BARROS DA SILVA, JOSE CRISTOVAM DA SILVA FILHO, JOAO LUIS FERREIRA FILHO  
Acesse em: <https://stc.tee.pe.gov.br/epp/validaDoc.seam> Código do documento: 1b35fe1d-4ab9-4c04-b4ed-d181ab57da34

**Fundo Municipal de Saúde de Limoeiro**

Secretaria Municipal de Saúde

Setor de Contabilidade

Conciliação Bancária

Período: 01/12/2018 a 31/12/2018

**Dados da Conta Bancária****Valores**

624021 624021-4 ACADEMIA CIDADE ALTA Caixa Econômica Federal

Saldo conforme Extrato da Conta Corrente

0,00

Saldo em Aplicações Financeiras

3.439,99

Saldo conforme Contabilidade

3.439,99

Diferença

0,00

Documento Assinado Digitalmente por: LUIZ CARLOS BARROS DA SILVA, JOSE CRISTOVAM DA SILVA FILHO, JOAO LUIS FERREIRA FILHO  
 Acesse em: <https://recep.pe.gov.br/ppp/validaDoc.seam> Código do documento: 1b35fe1d-4ab9-4c04-b4ed-d181ab57da34

# :: Extrato das Contas Individuais

Origem do Extrato:  
 GovConta CAIXA:  
 Conta Referência:  
 Nome:  
 Período:

GOVCONTA CAIXA  
 5360025  
 0053/006/0062402  
 FMS LIMOEIRO FNSBLN  
 de: 01/12/2018 até: 31/12/2018

Documento assinado digitalmente por CARLOS BARRROS DA SILVA, JOSE CRISTOVAM DA SILVA FILHO, JOAO LUIS FERREIRA FILHO  
 Acesso em: https://site.ica.gov.br/epi/validaDoc.seam Código do documento: 1b35fc1d-4ab9-4c04-b4ed-d181ab57da34

Data Mov	Nr. Doc.	Histórico	Valor (R\$)
31/12/2018	-	Saldo Atualizado	

**IMPRIMIR** **FECHAR**

**Extrato Fundo de Investimento**  
 Para simples verificação

Nome da Agência LIMOEIRO, PE	Código 0053	Operação 0055	Emissão 12/03/2019
---------------------------------	----------------	------------------	-----------------------

Fundo CAIXA FIC PRATICO RENDA FIXA CURTO	CNPJ do Fundo 00.834.074/0001-23	Início das Atividades do Fundo 02/10/1995
---	-------------------------------------	--

**Rentabilidade do Fundo**

No Mês(%)	No Ano(%)	Nos Últimos 12 Meses(%)	Cota em: 30/11/2018	Cota em: 31/12/2018
0,0941	1,2616	1,2616	5,911084	5,916647

**Administradora**

Nome Caixa Econômica Federal	Endereço SBS - Quadra 04 - Lotes 3/4 - Brasília/DF	CNPJ da Administradora 00.360.305/0001-04
---------------------------------	---	--

**Cliente**

Nome FMS LIMOEIRO FNSBLINV	CPF/CNPJ 10.628.610/0001-98	Conta Corrente 006.00624021-4	Mês/Ano 12/2018	Folha 01/01
Análise do Perfil do Investidor		Data da Avaliação		

**Resumo da Movimentação**

Histórico	Valor em R\$	Qtde de Cotas
Saldo Anterior	3.436,72C	581,402426
Aplicações	0,00	0,000000
Resgates	0,00	0,000000
Rendimento Bruto no Mês	3,23C	
IRRF	0,00	
IOF	0,00	
Taxa de Saída	0,00	
Saldo Bruto*	3.439,95C	581,402426
Resgate Bruto em Trânsito*	0,00	

(\*) Valor sujeito à tributação, conforme legislação em vigor

**Movimentação Detalhada**

Data	Histórico	Valor R\$	Qtde de Cotas
------	-----------	-----------	---------------

**Dados de Tributação****Rendimento Base****IRRF**

0,00

0,00

**Informações ao Cotista**

Consulte seu extrato de fundos exclusivamente pelo Internet Banking CAIXA, de forma prática e segura, e beneficie-se de todas as vantagens que os serviços on-line lhe proporcionam. Fale com seu Gerente para solicitar a inibição do envio mensal do seu extrato pelos Correios. Além de reduzir suas despesas com impressão e postagem dos extratos, você contribui para preservação do meio-ambiente!

Prezado(a) Cotista, compareça à sua agência de relacionamento e cadastre ou atualize seu endereço de e-mail.

**Serviço de Atendimento ao Cotista**

SAC: <b>0800 726 0101</b>	<b>Endereço para Correspondência:</b> Caixa Postal 72624, São Paulo/SP CEP: 01405-001
Ouvidoria: <b>0800 725 7474</b>	<b>Endereço Eletrônico:</b> <a href="https://www1.caixa.gov.br/atendimento/telefones_da_caixa.asp">https://www1.caixa.gov.br/atendimento/telefones_da_caixa.asp</a>
<b>Acesse o site da CAIXA: <a href="http://www.caixa.gov.br">www.caixa.gov.br</a></b>	

[IMPRIMIR](#)[RETORNAR](#)[FECHAR](#)

Documento Assinado Digitalmente por: LUIZ CARLOS BARROS DA SILVA, JOSE CRISTOVAM DA SILVA FILHO, JOAO LUIS FERREIRA FILHO  
Acesse em: <https://stc.tee.pe.gov.br/epp/validaDoc.seam> Código do documento: 1b35fe1d-4ab9-4c04-b4ed-d181ab57da34

**Fundo Municipal de Saúde de Limoeiro**

Secretaria Municipal de Saúde

Setor de Contabilidade

Conciliação Bancária

Período: 01/12/2018 a 31/12/2018

**Dados da Conta Bancária****Valores**

624022 624022-2 ACADEMIA COHAB Caixa Econômica Federal

Saldo conforme Extrato da Conta Corrente

500,00

Saldo em Aplicações Financeiras

2.362,33

Saldo conforme Contabilidade

2.412,33

Diferença

0,00

Documento Assinado Digitalmente por: LUIZ CARLOS BARROS DA SILVA, JOSE CRISTOVAM DA SILVA FILHO, JOAO LUIS FERREIRA FILHO  
Acesse em: <https://etecv.ce.gov.br/ppp/validadoc.seam> Código do documento: 1b35fe1d-4ab9-4c04-b4ed-d181ab57da34

## :: Extrato das Contas Individuais

Origem do Extrato:  
 GovConta CAIXA:  
 Conta Referência:  
 Nome:  
 Período:

GOVCONTA CAIXA  
 5360025  
 0053/006/0062402  
 FMS LIMOEIRO FNSBLN  
 de: 01/12/2018 até: 31/12/2018

Data Mov	Nr. Doc.	Histórico
31/12/2018	-	Saldo Atualizado

Valor (R\$)

Saldo (R\$)  
50,00

[IMPRIMIR](#) [FECHAR](#)

Documento assinado digitalmente por CARLOS BARRROS DA SILVA, JOSE CRISTOVAM DA SILVA FILHO, JOAO LUIS FERREIRA FILHO  
 Acesso em: 12/03/2019 às 10:09:00. Site: https://sigov.caixa.gov.br/validaDoc.aspx?seamCodigoDocumento:1b35fc1d-4ab9-4c04-b4ed-d181ab57da34

**Extrato Fundo de Investimento**  
 Para simples verificação

Nome da Agência LIMOEIRO, PE	Código 0053	Operação 0055	Emissão 12/03/2019
---------------------------------	----------------	------------------	-----------------------

Fundo CAIXA FIC PRATICO RENDA FIXA CURTO	CNPJ do Fundo 00.834.074/0001-23	Início das Atividades do Fundo 02/10/1995
---	-------------------------------------	--

**Rentabilidade do Fundo**

No Mês(%) 0,0941	No Ano(%) 1,2616	Nos Últimos 12 Meses(%) 1,2616	Cota em: 30/11/2018 5,911084	Cota em: 31/12/2018 5,916647
---------------------	---------------------	-----------------------------------	---------------------------------	---------------------------------

**Administradora**

Nome Caixa Econômica Federal	Endereço SBS - Quadra 04 - Lotes 3/4 - Brasília/DF	CNPJ da Administradora 00.360.305/0001-04
---------------------------------	---	--

**Cliente**

Nome FMS LIMOEIRO FNSBLINV	CPF/CNPJ 10.628.610/0001-98	Conta Corrente 006.00624022-2	Mês/Ano 12/2018	Folha 01/01
Análise do Perfil do Investidor		Data da Avaliação		

**Resumo da Movimentação**

Histórico	Valor em R\$	Qtde de Cotas
Saldo Anterior	2.360,10C	399,267497
Aplicações	0,00	0,000000
Resgates	0,00	0,000000
Rendimento Bruto no Mês	2,22C	
IRRF	0,00	
IOF	0,00	
Taxa de Saída	0,00	
Saldo Bruto*	2.362,32C	399,267497
Resgate Bruto em Trânsito*	0,00	

(\*) Valor sujeito à tributação, conforme legislação em vigor

**Movimentação Detalhada**

Data	Histórico	Valor R\$	Qtde de Cotas
------	-----------	-----------	---------------

**Dados de Tributação**
**Rendimento Base**
**IRRF**

0,00

0,00

**Informações ao Cotista**

Consulte seu extrato de fundos exclusivamente pelo Internet Banking CAIXA, de forma prática e segura, e beneficie-se de todas as vantagens que os serviços on-line lhe proporcionam. Fale com seu Gerente para solicitar a inibição do envio mensal do seu extrato pelos Correios. Além de reduzir suas despesas com impressão e postagem dos extratos, você contribui para preservação do meio-ambiente!

Prezado(a) Cotista, compareça à sua agência de relacionamento e cadastre ou atualize seu endereço de e-mail.

**Serviço de Atendimento ao Cotista**

SAC: <b>0800 726 0101</b>	<b>Endereço para Correspondência:</b> Caixa Postal 72624, São Paulo/SP CEP: 01405-001
Ouvidoria: <b>0800 725 7474</b>	<b>Endereço Eletrônico:</b> <a href="https://www1.caixa.gov.br/atendimento/telefones_da_caixa.asp">https://www1.caixa.gov.br/atendimento/telefones_da_caixa.asp</a>
<b>Acesse o site da CAIXA: <a href="http://www.caixa.gov.br">www.caixa.gov.br</a></b>	

[IMPRIMIR](#)[RETORNAR](#)[FECHAR](#)

Documento Assinado Digitalmente por: LUIZ CARLOS BARROS DA SILVA, JOSE CRISTOVAM DA SILVA FILHO, JOAO LUIS FERREIRA FILHO  
Acesse em: <https://stc.tee.pe.gov.br/epp/validaDoc.seam> Código do documento: 1b35fe1d-4ab9-4c04-b4ed-d181ab57da34

**Fundo Municipal de Saúde de Limoeiro**

Secretaria Municipal de Saúde

Setor de Contabilidade

Conciliação Bancária

Período: 01/12/2018 a 31/12/2018

Dados da Conta Bancária		Valores
624023	624023-0 ACADEMIA NOSSA SENHORA DE FÁTIMA Caixa Econômica Federal	
	Saldo conforme Extrato da Conta Corrente	0,00
	Saldo em Aplicações Financeiras	6.130,88
	Saldo conforme Contabilidade	6.130,88
	Diferença	0,00

Documento Assinado Digitalmente por: LUIZ CARLOS BARROS DA SILVA, JOSE CRISTOVAM DA SILVA FILHO, JOAO LUIS FERREIRA FILHO  
 Acesse em: <https://etec.pe.gov.br/ppp/validaDoc.seam> Código do documento: 1b35fe1d-4ab9-4c04-b4ed-d181ab57da34

## :: Extrato das Contas Individuais

Origem do Extrato:  
 GovConta CAIXA:  
 Conta Referência:  
 Nome:  
 Período:

GOVCONTA CAIXA  
 5360025  
 0053/006/0062402  
 FMS LIMOEIRO FNSBLN  
 de: 01/12/2018 até: 31/12/2018

Documento assinado digitalmente por CARLOS BARRROS DA SILVA, JOSE CRISTOVAM DA SILVA FILHO, JOAO LUIS FERREIRA FILHO  
 Acesso em: https://site.ica.gov.br/epi/validaDoc.seam Código do documento: 1b35fc1d-4ab9-4c04-b4ed-d181ab57da34

Data Mov	Nr. Doc.	Histórico	Valor (R\$)
31/12/2018	-	Saldo Atualizado	

**IMPRIMIR** **FECHAR**

**Extrato Fundo de Investimento**  
 Para simples verificação

Nome da Agência LIMOEIRO, PE	Código 0053	Operação 0055	Emissão 12/03/2019
---------------------------------	----------------	------------------	-----------------------

Fundo CAIXA FIC PRATICO RENDA FIXA CURTO	CNPJ do Fundo 00.834.074/0001-23	Início das Atividades do Fundo 02/10/1995
---	-------------------------------------	--

**Rentabilidade do Fundo**

No Mês(%) 0,0941	No Ano(%) 1,2616	Nos Últimos 12 Meses(%) 1,2616	Cota em: 30/11/2018 5,911084	Cota em: 31/12/2018 5,916647
---------------------	---------------------	-----------------------------------	---------------------------------	---------------------------------

**Administradora**

Nome Caixa Econômica Federal	Endereço SBS - Quadra 04 - Lotes 3/4 - Brasília/DF	CNPJ da Administradora 00.360.305/0001-04
---------------------------------	---	--

**Cliente**

Nome FMS LIMOEIRO FNSBLINV	CPF/CNPJ 10.628.610/0001-98	Conta Corrente 006.00624023-0	Mês/Ano 12/2018	Folha 01/01
Análise do Perfil do Investidor		Data da Avaliação		

**Resumo da Movimentação**

Histórico	Valor em R\$	Qtde de Cotas
Saldo Anterior	6.125,08C	1.036,201866
Aplicações	0,00	0,000000
Resgates	0,00	0,000000
Rendimento Bruto no Mês	5,76C	
IRRF	0,00	
IOF	0,00	
Taxa de Saída	0,00	
Saldo Bruto*	6.130,84C	1.036,201866
Resgate Bruto em Trânsito*	0,00	

(\*) Valor sujeito à tributação, conforme legislação em vigor

**Movimentação Detalhada**

Data	Histórico	Valor R\$	Qtde de Cotas
------	-----------	-----------	---------------

**Dados de Tributação**
**Rendimento Base**
**IRRF**

0,00

0,00

**Informações ao Cotista**

Consulte seu extrato de fundos exclusivamente pelo Internet Banking CAIXA, de forma prática e segura, e beneficie-se de todas as vantagens que os serviços on-line lhe proporcionam. Fale com seu Gerente para solicitar a inibição do envio mensal do seu extrato pelos Correios. Além de reduzir suas despesas com impressão e postagem dos extratos, você contribui para preservação do meio-ambiente!

Prezado(a) Cotista, compareça à sua agência de relacionamento e cadastre ou atualize seu endereço de e-mail.

**Serviço de Atendimento ao Cotista**

SAC: <b>0800 726 0101</b>	<b>Endereço para Correspondência:</b> Caixa Postal 72624, São Paulo/SP CEP: 01405-001
Ouvidoria: <b>0800 725 7474</b>	<b>Endereço Eletrônico:</b> <a href="https://www1.caixa.gov.br/atendimento/telefones_da_caixa.asp">https://www1.caixa.gov.br/atendimento/telefones_da_caixa.asp</a>
<b>Acesse o site da CAIXA: <a href="http://www.caixa.gov.br">www.caixa.gov.br</a></b>	

[IMPRIMIR](#)[RETORNAR](#)[FECHAR](#)

Documento Assinado Digitalmente por: LUIZ CARLOS BARROS DA SILVA, JOSE CRISTOVAM DA SILVA FILHO, JOAO LUIS FERREIRA FILHO  
Acesse em: <https://stc.tee.pe.gov.br/epp/validaDoc.seam> Código do documento: 1b35fe1d-4ab9-4c04-b4ed-d181ab57da34

**Fundo Municipal de Saúde de Limoeiro**

Secretaria Municipal de Saúde

Setor de Contabilidade

Conciliação Bancária

Período: 01/12/2018 a 31/12/2018

**Dados da Conta Bancária****Valores**

624024	624024-9	ACADEMIA PONTO CERTO Caixa Econômica Federal	
		Saldo conforme Extrato da Conta Corrente	00
		Saldo em Aplicações Financeiras	00
		Saldo conforme Contabilidade	00
		Diferença	00

Documento Assinado Digitalmente por: LUIZ CARLOS BARROS DA SILVA, JOSE CRISTOVAM DA SILVA FILHO, JOAO LUIS FERREIRA FILHO  
 Acesse em: <https://etec.pe.gov.br/ppp/validaDoc.seam> Código do documento: 1b35fe1d-4ab9-4c04-b4ed-d181ab57da34

# :: Extrato das Contas Individuais

Origem do Extrato:  
 GovConta CAIXA:  
 Conta Referência:  
 Nome:  
 Período:

GOVCONTA CAIXA  
 5360025  
 0053/006/0062402  
 FMS LIMOEIRO FNSBLN  
 de: 01/12/2018 até: 31/12/2018

Documento assinado digitalmente por CARLOS BARRROS DA SILVA, JOSE CRISTOVAM DA SILVA FILHO, JOAO LUIS FERREIRA FILHO  
 Acesso em: https://site.caixa.gov.br/validarDoc.seam Código do documento: 1b35fc1d-4ab9-4c04-b4ed-d181ab57da34

Data Mov	Nr. Doc.	Histórico	Valor (R\$)
31/12/2018	-	Saldo Atualizado	

**IMPRIMIR** **FECHAR**

**Fundo Municipal de Saúde de Limoeiro**

Secretaria Municipal de Saúde

Setor de Contabilidade

Conciliação Bancária

Período: 01/12/2018 a 31/12/2018

**Dados da Conta Bancária****Valores**

624025 624025-7 ACADEMIA LONGAL Caixa Econômica Federal

Saldo conforme Extrato da Conta Corrente

500,00

Saldo em Aplicações Financeiras

1.504,99

Saldo conforme Contabilidade

1.554,99

Diferença

0,00

Documento Assinado Digitalmente por: LUIZ CARLOS BARROS DA SILVA, JOSE CRISTOVAM DA SILVA FILHO, JOAO LUIS FERREIRA FILHO  
Acesse em: <https://recepce.pe.gov.br/ppp/validadoc.seam> Código do documento: 1b35fe1d-4ab9-4c04-b4ed-d181ab57da34

## :: Extrato das Contas Individuais

Origem do Extrato:  
 GovConta CAIXA:  
 Conta Referência:  
 Nome:  
 Período:

GOVCONTA CAIXA  
 5360025  
 0053/006/0062402  
 FMS LIMOEIRO FNSBLN  
 de: 01/12/2018 até: 31/12/2018

Documento assinado digitalmente por CARLOS BARRROS DA SILVA, JOSE CRISTOVAM DA SILVA FILHO, JOAO LUIS FERREIRA FILHO  
 Acesso em: 12/03/2019 às 10:09:09  
 URL: https://sigov.caixa.gov.br/validaDoc.aspx?seamCodigoDocumento:1b35fc1d-4ab9-4c04-b4ed-d181ab57da34

Data Mov	Nr. Doc.	Histórico	Valor (R\$)
31/12/2018	-	Saldo Atualizado	50,00

[IMPRIMIR](#) [FECHAR](#)

**Extrato Fundo de Investimento**  
 Para simples verificação

Nome da Agência LIMOEIRO, PE	Código 0053	Operação 0055	Emissão 12/03/2019
---------------------------------	----------------	------------------	-----------------------

Fundo CAIXA FIC PRATICO RENDA FIXA CURTO	CNPJ do Fundo 00.834.074/0001-23	Início das Atividades do Fundo 02/10/1995
---	-------------------------------------	--

**Rentabilidade do Fundo**

No Mês(%) 0,0941	No Ano(%) 1,2616	Nos Últimos 12 Meses(%) 1,2616	Cota em: 30/11/2018 5,911084	Cota em: 31/12/2018 5,916647
---------------------	---------------------	-----------------------------------	---------------------------------	---------------------------------

**Administradora**

Nome Caixa Econômica Federal	Endereço SBS - Quadra 04 - Lotes 3/4 - Brasília/DF	CNPJ da Administradora 00.360.305/0001-04
---------------------------------	---	--

**Cliente**

Nome FMS LIMOEIRO FNSBLINV	CPF/CNPJ 10.628.610/0001-98	Conta Corrente 006.00624025-7	Mês/Ano 12/2018	Folha 01/01
Análise do Perfil do Investidor		Data da Avaliação		

**Resumo da Movimentação**

Histórico	Valor em R\$	Qtde de Cotas
Saldo Anterior	1.503,49C	254,351271
Aplicações	0,00	0,000000
Resgates	0,00	0,000000
Rendimento Bruto no Mês	1,42C	
IRRF	0,00	
IOF	0,00	
Taxa de Saída	0,00	
Saldo Bruto*	1.504,91C	254,351271
Resgate Bruto em Trânsito*	0,00	

(\*) Valor sujeito à tributação, conforme legislação em vigor

**Movimentação Detalhada**

Data	Histórico	Valor R\$	Qtde de Cotas
------	-----------	-----------	---------------

**Dados de Tributação**
**Rendimento Base**
**IRRF**

0,00

0,00

**Informações ao Cotista**

Consulte seu extrato de fundos exclusivamente pelo Internet Banking CAIXA, de forma prática e segura, e beneficie-se de todas as vantagens que os serviços on-line lhe proporcionam. Fale com seu Gerente para solicitar a inibição do envio mensal do seu extrato pelos Correios. Além de reduzir suas despesas com impressão e postagem dos extratos, você contribui para preservação do meio-ambiente!

Prezado(a) Cotista, compareça à sua agência de relacionamento e cadastre ou atualize seu endereço de e-mail.

**Serviço de Atendimento ao Cotista**

SAC: <b>0800 726 0101</b>	<b>Endereço para Correspondência:</b> Caixa Postal 72624, São Paulo/SP CEP: 01405-001
Ouvidoria: <b>0800 725 7474</b>	<b>Endereço Eletrônico:</b> <a href="https://www1.caixa.gov.br/atendimento/telefones_da_caixa.asp">https://www1.caixa.gov.br/atendimento/telefones_da_caixa.asp</a>
<b>Acesse o site da CAIXA: <a href="http://www.caixa.gov.br">www.caixa.gov.br</a></b>	

[IMPRIMIR](#)[RETORNAR](#)[FECHAR](#)

Documento Assinado Digitalmente por: LUIZ CARLOS BARROS DA SILVA, JOSE CRISTOVAM DA SILVA FILHO, JOAO LUIS FERREIRA FILHO  
Acesse em: <https://ste.tee.pe.gov.br/epp/validaDoc.seam> Código do documento: 1b35fe1d-4ab9-4c04-b4ed-d181ab57da34

**Fundo Municipal de Saúde de Limoeiro**

Secretaria Municipal de Saúde

Setor de Contabilidade

Conciliação Bancária

Período: 01/12/2018 a 31/12/2018

Dados da Conta Bancária		Valores
624026	624026-5 INESTIMENTO NUTRIÇÃO Caixa Econômica Federal	
	Saldo conforme Extrato da Conta Corrente	500,00
	Saldo em Aplicações Financeiras	1415,00
	Saldo conforme Contabilidade	1915,00
	Diferença	00,00

Documento Assinado Digitalmente em: LUIZ CARLOS BARROS DA SILVA, JOSE CRISTOVAM DA SILVA FILHO, JOAO LUIS FERREIRA FILHO  
 Acesse em: <https://etecfoc.pe.gov.br/ppp/validadoc.seam> Código do documento: 1b35fe1d-4ab9-4c04-b4ed-d181ab57da34

## :: Extrato das Contas Individuais

Origem do Extrato:  
 GovConta CAIXA:  
 Conta Referência:  
 Nome:  
 Período:

GOVCONTA CAIXA  
 5360025  
 0053/006/0062402  
 FMS LIMOEIRO FNSINVA  
 de: 01/12/2018 até: 31/12/2018

Data Mov	Nr. Doc.	Histórico	Valor (R\$)
31/12/2018	-	Saldo Atualizado	50,00

Saldo Atualizado

50,00

IMPRIMIR

FECHAR

Documento assinado digitalmente por CARLOS BARRROS DA SILVA, JOSE CRISTOVAM DA SILVA FILHO, JOAO LUIS FERREIRA FILHO  
 Acesso em: 12/03/2019 às 10:00:00. URL: https://sigov.caixa.gov.br/validaDoc.aspx?codigo=1b35fc1d-4ab9-4c04-b4ed-d181ab57da34

**Extrato Fundo de Investimento**  
 Para simples verificação

Nome da Agência LIMOEIRO, PE	Código 0053	Operação 0055	Emissão 12/03/2019
---------------------------------	----------------	------------------	-----------------------

Fundo CAIXA FIC PRATICO RENDA FIXA CURTO	CNPJ do Fundo 00.834.074/0001-23	Início das Atividades do Fundo 02/10/1995
---	-------------------------------------	--

**Rentabilidade do Fundo**

No Mês(%) 0,0941	No Ano(%) 1,2616	Nos Últimos 12 Meses(%) 1,2616	Cota em: 30/11/2018 5,911084	Cota em: 31/12/2018 5,916647
---------------------	---------------------	-----------------------------------	---------------------------------	---------------------------------

**Administradora**

Nome Caixa Econômica Federal	Endereço SBS - Quadra 04 - Lotes 3/4 - Brasília/DF	CNPJ da Administradora 00.360.305/0001-04
---------------------------------	---	--

**Cliente**

Nome FMS LIMOEIRO FNSINVAN	CPF/CNPJ 10.628.610/0001-98	Conta Corrente 006.00624026-5	Mês/Ano 12/2018	Folha 01/01
Análise do Perfil do Investidor		Data da Avaliação		

**Resumo da Movimentação**

Histórico	Valor em R\$	Qtde de Cotas
Saldo Anterior	141,42C	23,924347
Aplicações	0,00	0,000000
Resgates	0,00	0,000000
Rendimento Bruto no Mês	0,13C	
IRRF	0,00	
IOF	0,00	
Taxa de Saída	0,00	
Saldo Bruto*	141,55C	23,924347
Resgate Bruto em Trânsito*	0,00	

(\*) Valor sujeito à tributação, conforme legislação em vigor

**Movimentação Detalhada**

Data	Histórico	Valor R\$	Qtde de Cotas
------	-----------	-----------	---------------

**Dados de Tributação****Rendimento Base****IRRF**

0,00

0,00

**Informações ao Cotista**

Consulte seu extrato de fundos exclusivamente pelo Internet Banking CAIXA, de forma prática e segura, e beneficie-se de todas as vantagens que os serviços on-line lhe proporcionam. Fale com seu Gerente para solicitar a inibição do envio mensal do seu extrato pelos Correios. Além de reduzir suas despesas com impressão e postagem dos extratos, você contribui para preservação do meio-ambiente!

Prezado(a) Cotista, compareça à sua agência de relacionamento e cadastre ou atualize seu endereço de e-mail.

**Serviço de Atendimento ao Cotista**

SAC: <b>0800 726 0101</b>	<b>Endereço para Correspondência:</b> Caixa Postal 72624, São Paulo/SP CEP: 01405-001
Ouvidoria: <b>0800 725 7474</b>	<b>Endereço Eletrônico:</b> <a href="https://www1.caixa.gov.br/atendimento/telefones_da_caixa.asp">https://www1.caixa.gov.br/atendimento/telefones_da_caixa.asp</a>
<b>Acesse o site da CAIXA: <a href="http://www.caixa.gov.br">www.caixa.gov.br</a></b>	

[IMPRIMIR](#)[RETORNAR](#)[FECHAR](#)

Documento Assinado Digitalmente por: LUIZ CARLOS BARROS DA SILVA, JOSE CRISTOVAM DA SILVA FILHO, JOAO LUIS FERREIRA FILHO  
Acesse em: <https://stc.tee.pe.gov.br/epp/validaDoc.seam> Código do documento: 1b35fe1d-4ab9-4c04-b4ed-d181ab57da34

**Fundo Municipal de Saúde de Limoeiro**

Secretaria Municipal de Saúde

Setor de Contabilidade

Conciliação Bancária

Período: 01/12/2018 a 31/12/2018

**Dados da Conta Bancária****Valores**

624027 624027-3 UNIDADE BÁSICA DE SAÚDE Caixa Econômica Federal

Saldo conforme Extrato da Conta Corrente

0,00

Saldo em Aplicações Financeiras

25.736,11

Saldo conforme Contabilidade

25.736,11

Diferença

0,00

 Documento Assinado Digitalmente por: LUIZ CARLOS BARROS DA SILVA, JOSE CRISTOVAM DA SILVA FILHO, JOAO LUIS FERREIRA FILHO  
 Acesse em: <https://etecv.pe.gov.br/ppp/validaDoc.seam> Código do documento: 1b35fe1d-4ab9-4c04-b4ed-d181ab57da34

## :: Extrato das Contas Individuais

Origem do Extrato:  
 GovConta CAIXA:  
 Conta Referência:  
 Nome:  
 Período:

GOVCONTA CAIXA  
 5360025  
 0053/006/0062402  
 FMS LIMOEIRO FNSBLN  
 de: 01/12/2018 até: 31/12/2018

Documento assinado digitalmente por CARLOS BARRROS DA SILVA, JOSE CRISTOVAM DA SILVA FILHO, JOAO LUIS FERREIRA FILHO  
 Acesso em: https://site.caixa.gov.br/validaDoc.aspx?codigo=1b35fc1d44b94c04b4ed-d181ab57da34

Data Mov	Nr. Doc.	Histórico	Valor (R\$)	Saldo (R\$)
31/12/2018	-	Saldo Atualizado		0,11

[IMPRIMIR](#) [FECHAR](#)

**Extrato Fundo de Investimento**  
 Para simples verificação

Nome da Agência LIMOEIRO, PE	Código 0053	Operação 0055	Emissão 12/03/2019
---------------------------------	----------------	------------------	-----------------------

Fundo CAIXA FIC PRATICO RENDA FIXA CURTO	CNPJ do Fundo 00.834.074/0001-23	Início das Atividades do Fundo 02/10/1995
---	-------------------------------------	--

**Rentabilidade do Fundo**

No Mês(%) 0,0941	No Ano(%) 1,2616	Nos Últimos 12 Meses(%) 1,2616	Cota em: 30/11/2018 5,911084	Cota em: 31/12/2018 5,916647
---------------------	---------------------	-----------------------------------	---------------------------------	---------------------------------

**Administradora**

Nome Caixa Econômica Federal	Endereço SBS - Quadra 04 - Lotes 3/4 - Brasília/DF	CNPJ da Administradora 00.360.305/0001-04
---------------------------------	---	--

**Cliente**

Nome FMS LIMOEIRO FNSBLINV	CPF/CNPJ 10.628.610/0001-98	Conta Corrente 006.00624027-3	Mês/Ano 12/2018	Folha 01/01
Análise do Perfil do Investidor		Data da Avaliação		

**Resumo da Movimentação**

Histórico	Valor em R\$	Qtde de Cotas
Saldo Anterior	25.711,97C	4.349,789269
Aplicações	0,00	0,000000
Resgates	0,00	0,000000
Rendimento Bruto no Mês	24,20C	
IRRF	0,00	
IOF	0,00	
Taxa de Saída	0,00	
Saldo Bruto*	25.736,17C	4.349,789269
Resgate Bruto em Trânsito*	0,00	

(\*) Valor sujeito à tributação, conforme legislação em vigor

**Movimentação Detalhada**

Data	Histórico	Valor R\$	Qtde de Cotas
------	-----------	-----------	---------------

**Dados de Tributação****Rendimento Base****IRRF**

0,00

0,00

**Informações ao Cotista**

Consulte seu extrato de fundos exclusivamente pelo Internet Banking CAIXA, de forma prática e segura, e beneficie-se de todas as vantagens que os serviços on-line lhe proporcionam. Fale com seu Gerente para solicitar a inibição do envio mensal do seu extrato pelos Correios. Além de reduzir suas despesas com impressão e postagem dos extratos, você contribui para preservação do meio-ambiente!

Prezado(a) Cotista, compareça à sua agência de relacionamento e cadastre ou atualize seu endereço de e-mail.

Documento Assinado Digitalmente por: LUIZ CARLOS BARROS DA SILVA, JOSE CRISTOVAM DA SILVA FILHO, JOAO LUIS FERREIRA FILHO  
Acesse em: <https://stc.tee.pe.gov.br/epp/validaDoc.seam> Código do documento: 1b35fe1d-4ab9-4c04-b4ed-d181ab57da34

**Serviço de Atendimento ao Cotista**

SAC: <b>0800 726 0101</b>	<b>Endereço para Correspondência:</b> Caixa Postal 72624, São Paulo/SP CEP: 01405-001
Ouvidoria: <b>0800 725 7474</b>	<b>Endereço Eletrônico:</b> <a href="https://www1.caixa.gov.br/atendimento/telefones_da_caixa.asp">https://www1.caixa.gov.br/atendimento/telefones_da_caixa.asp</a>
<b>Acesse o site da CAIXA: <a href="http://www.caixa.gov.br">www.caixa.gov.br</a></b>	

[IMPRIMIR](#)[RETORNAR](#)[FECHAR](#)

**Fundo Municipal de Saúde de Limoeiro**

Secretaria Municipal de Saúde

Setor de Contabilidade

Conciliação Bancária

Período: 01/12/2018 a 31/12/2018

**Dados da Conta Bancária****Valores**

624028	624028-1	AMPLIAÇÃO DE UNIDADES BÁSICA DE SAÚDE	Caixa Econômica Federal	
			Saldo conforme Extrato da Conta Corrente	500,00
			Saldo em Aplicações Financeiras	12.932,33
			Saldo conforme Contabilidade	12.982,33
			Diferença	0,00

Documento Assinado Digitalmente por: LUIZ CARLOS BARROS DA SILVA, JOSE CRISTOVAM DA SILVA FILHO, JOAO LUIS FERREIRA FILHO  
 Acesse em: <https://etecv.ce.gov.br/ppp/validaDoc.seam> Código do documento: 1b35fe1d-4ab9-4c04-b4ed-d181ab57da34

## :: Extrato das Contas Individuais

Origem do Extrato:  
 GovConta CAIXA:  
 Conta Referência:  
 Nome:  
 Período:

GOVCONTA CAIXA  
 5360025  
 0053/006/0062402  
 FMS LIMOEIRO FNSBLN  
 de: 01/12/2018 até: 31/12/2018

Documento assinado digitalmente por CARLOS BARRROS DA SILVA, JOSE CRISTOVAM DA SILVA FILHO, JOAO LUIS FERREIRA FILHO  
 Acesso em: https://site.caixa.gov.br/validarDoc.aspx?seamCodigoDocumento:1b35fc1d-4ab9-4c04-b4ed-d181ab57da34

Data Mov	Nr. Doc.	Histórico
31/12/2018	-	Saldo Atualizado

Valor (R\$)

Saldo (R\$)  
50,00

[IMPRIMIR](#) [FECHAR](#)

**Extrato Fundo de Investimento**  
 Para simples verificação

Nome da Agência LIMOEIRO, PE	Código 0053	Operação 0055	Emissão 12/03/2019
---------------------------------	----------------	------------------	-----------------------

Fundo CAIXA FIC PRATICO RENDA FIXA CURTO	CNPJ do Fundo 00.834.074/0001-23	Início das Atividades do Fundo 02/10/1995
---	-------------------------------------	--

**Rentabilidade do Fundo**

No Mês(%)	No Ano(%)	Nos Últimos 12 Meses(%)	Cota em: 30/11/2018	Cota em: 31/12/2018
0,0941	1,2616	1,2616	5,911084	5,916647

**Administradora**

Nome Caixa Econômica Federal	Endereço SBS - Quadra 04 - Lotes 3/4 - Brasília/DF	CNPJ da Administradora 00.360.305/0001-04
---------------------------------	---	--

**Cliente**

Nome FMS LIMOEIRO FNSBLINV	CPF/CNPJ 10.628.610/0001-98	Conta Corrente 006.00624028-1	Mês/Ano 12/2018	Folha 01/01
Análise do Perfil do Investidor		Data da Avaliação		

**Resumo da Movimentação**

Histórico	Valor em R\$	Qtde de Cotas
Saldo Anterior	12.920,19C	2.185,755722
Aplicações	0,00	0,000000
Resgates	0,00	0,000000
Rendimento Bruto no Mês	12,16C	
IRRF	0,00	
IOF	0,00	
Taxa de Saída	0,00	
Saldo Bruto*	12.932,35C	2.185,755722
Resgate Bruto em Trânsito*	0,00	

(\*) Valor sujeito à tributação, conforme legislação em vigor

**Movimentação Detalhada**

Data	Histórico	Valor R\$	Qtde de Cotas
------	-----------	-----------	---------------

**Dados de Tributação**
**Rendimento Base**
**IRRF**

0,00

0,00

**Informações ao Cotista**

Consulte seu extrato de fundos exclusivamente pelo Internet Banking CAIXA, de forma prática e segura, e beneficie-se de todas as vantagens que os serviços on-line lhe proporcionam. Fale com seu Gerente para solicitar a inibição do envio mensal do seu extrato pelos Correios. Além de reduzir suas despesas com impressão e postagem dos extratos, você contribui para preservação do meio-ambiente!

Prezado(a) Cotista, compareça à sua agência de relacionamento e cadastre ou atualize seu endereço de e-mail.

**Serviço de Atendimento ao Cotista**

SAC: <b>0800 726 0101</b>	<b>Endereço para Correspondência:</b> Caixa Postal 72624, São Paulo/SP CEP: 01405-001
Ouvidoria: <b>0800 725 7474</b>	<b>Endereço Eletrônico:</b> <a href="https://www1.caixa.gov.br/atendimento/telefones_da_caixa.asp">https://www1.caixa.gov.br/atendimento/telefones_da_caixa.asp</a>
<b>Acesse o site da CAIXA: <a href="http://www.caixa.gov.br">www.caixa.gov.br</a></b>	

[IMPRIMIR](#)[RETORNAR](#)[FECHAR](#)

Documento Assinado Digitalmente por: LUIZ CARLOS BARROS DA SILVA, JOSE CRISTOVAM DA SILVA FILHO, JOAO LUIS FERREIRA FILHO  
Acesse em: <https://stc.tee.pe.gov.br/epp/validaDoc.seam> Código do documento: 1b35fe1d-4ab9-4c04-b4ed-d181ab57da34

**Fundo Municipal de Saúde de Limoeiro**

Secretaria Municipal de Saúde

Setor de Contabilidade

Conciliação Bancária

Período: 01/12/2018 a 31/12/2018

Dados da Conta Bancária		Valores
624029	624029-0 CENTRO DE APOIO PSICOSSOCIAL AD3 Caixa Econômica Federal	
	Saldo conforme Extrato da Conta Corrente	500,00
	Saldo em Aplicações Financeiras	1.912,99
	Saldo conforme Contabilidade	1.962,99
	Diferença	0,00

Documento Assinado Digitalmente em: LUIZ CARLOS BARROS DA SILVA, JOSE CRISTOVAM DA SILVA FILHO, JOAO LUIS FERREIRA FILHO  
 Acesse em: <https://etec.pe.gov.br/ppp/validadoc.seam> Código do documento: 1b35fe1d-4ab9-4c04-b4ed-d181ab57da34

# :: Extrato das Contas Individuais

Origem do Extrato:  
 GovConta CAIXA:  
 Conta Referência:  
 Nome:  
 Período:

GOVCONTA CAIXA  
 5360025  
 0053/006/0062402  
 FMS LIMOEIRO FNSBLN  
 de: 01/12/2018 até: 31/12/2018

Documento assinado digitalmente por CARLOS BARRROS DA SILVA, JOSE CRISTOVAM DA SILVA FILHO, JOAO LUIS FERREIRA FILHO  
 Acesso em: 12/03/2019 às 10:00:00  
 URL: https://sigov.caixa.gov.br/validaDoc.aspx?seamCodigoDocumento:1b35fc1d-4ab9-4c04-b4ed-d181ab57da34

Data Mov	Nr. Doc.	Histórico	Valor (R\$)
31/12/2018	-	Saldo Atualizado	50,00

[IMPRIMIR](#) [FECHAR](#)

**Extrato Fundo de Investimento**  
 Para simples verificação

Nome da Agência LIMOEIRO, PE	Código 0053	Operação 0055	Emissão 12/03/2019
---------------------------------	----------------	------------------	-----------------------

Fundo CAIXA FIC PRATICO RENDA FIXA CURTO	CNPJ do Fundo 00.834.074/0001-23	Início das Atividades do Fundo 02/10/1995
---	-------------------------------------	--

**Rentabilidade do Fundo**

No Mês(%) 0,0941	No Ano(%) 1,2616	Nos Últimos 12 Meses(%) 1,2616	Cota em: 30/11/2018 5,911084	Cota em: 31/12/2018 5,916647
---------------------	---------------------	-----------------------------------	---------------------------------	---------------------------------

**Administradora**

Nome Caixa Econômica Federal	Endereço SBS - Quadra 04 - Lotes 3/4 - Brasília/DF	CNPJ da Administradora 00.360.305/0001-04
---------------------------------	---	--

**Cliente**

Nome FMS LIMOEIRO FNSBLINV	CPF/CNPJ 10.628.610/0001-98	Conta Corrente 006.00624029-0	Mês/Ano 12/2018	Folha 01/01
Análise do Perfil do Investidor		Data da Avaliação		

**Resumo da Movimentação**

Histórico	Valor em R\$	Qtde de Cotas
Saldo Anterior	1.911,20C	323,324105
Aplicações	0,00	0,000000
Resgates	0,00	0,000000
Rendimento Bruto no Mês	1,79C	
IRRF	0,00	
IOF	0,00	
Taxa de Saída	0,00	
Saldo Bruto*	1.912,99C	323,324105
Resgate Bruto em Trânsito*	0,00	

(\*) Valor sujeito à tributação, conforme legislação em vigor

**Movimentação Detalhada**

Data	Histórico	Valor R\$	Qtde de Cotas
------	-----------	-----------	---------------

**Dados de Tributação****Rendimento Base****IRRF**

0,00

0,00

**Informações ao Cotista**

Consulte seu extrato de fundos exclusivamente pelo Internet Banking CAIXA, de forma prática e segura, e beneficie-se de todas as vantagens que os serviços on-line lhe proporcionam. Fale com seu Gerente para solicitar a inibição do envio mensal do seu extrato pelos Correios. Além de reduzir suas despesas com impressão e postagem dos extratos, você contribui para preservação do meio-ambiente!

Prezado(a) Cotista, compareça à sua agência de relacionamento e cadastre ou atualize seu endereço de e-mail.

**Serviço de Atendimento ao Cotista**

SAC: <b>0800 726 0101</b>	<b>Endereço para Correspondência:</b> Caixa Postal 72624, São Paulo/SP CEP: 01405-001
Ouvidoria: <b>0800 725 7474</b>	<b>Endereço Eletrônico:</b> <a href="https://www1.caixa.gov.br/atendimento/telefones_da_caixa.asp">https://www1.caixa.gov.br/atendimento/telefones_da_caixa.asp</a>
<b>Acesse o site da CAIXA: <a href="http://www.caixa.gov.br">www.caixa.gov.br</a></b>	

[IMPRIMIR](#)[RETORNAR](#)[FECHAR](#)

Documento Assinado Digitalmente por: LUIZ CARLOS BARROS DA SILVA, JOSE CRISTOVAM DA SILVA FILHO, JOAO LUIS FERREIRA FILHO  
Acesse em: <https://stc.tee.pe.gov.br/epp/validaDoc.seam> Código do documento: 1b35fe1d-4ab9-4c04-b4ed-d181ab57da34

**Fundo Municipal de Saúde de Limoeiro**

Secretaria Municipal de Saúde

Setor de Contabilidade

Conciliação Bancária

Período: 01/12/2018 a 31/12/2018

**Dados da Conta Bancária****Valores**

624030 624030-3 U. A. A. - CEF Caixa Econômica Federal

Saldo conforme Extrato da Conta Corrente

0,00

Saldo em Aplicações Financeiras

54.295,00

Saldo conforme Contabilidade

54.295,00

Diferença

0,00

Documento Assinado Digitalmente por: LUIZ CARLOS BARROS DA SILVA, JOSE CRISTOVAM DA SILVA FILHO, JOAO LUIS FERREIRA FILHO  
Acesse em: <https://etec.pe.gov.br/ppp/validadoc.seam> Código do documento: 1b35fe1d-4ab9-4c04-b4ed-d181ab57da34

## :: Extrato das Contas Individuais

Origem do Extrato:  
 GovConta CAIXA:  
 Conta Referência:  
 Nome:  
 Período:

GOVCONTA CAIXA  
 5360025  
 0053/006/0062403  
 FMS LIMOEIRO FNSBLN  
 de: 01/12/2018 até: 31/12/2018

Data Mov	Nr. Doc.	Histórico	Valor (R\$)
31/12/2018	-	Saldo Atualizado	0,11

Saldo Atualizado

IMPRIMIR

FECHAR

Documento assinado digitalmente por CARLOS BARRROS DA SILVA, JOSE CRISTOVAM DA SILVA FILHO, JOAO LUIS FERREIRA FILHO  
 Acesso em: 12/03/2019 às 10:56:19. URL: https://sigov.caixa.gov.br/validaDoc.aspx?codigo=1b35fc1d44b94c04b4ed-d181ab57da34

**Extrato Fundo de Investimento**  
 Para simples verificação

Nome da Agência LIMOEIRO, PE	Código 0053	Operação 0055	Emissão 12/03/2019
---------------------------------	----------------	------------------	-----------------------

Fundo CAIXA FIC PRATICO RENDA FIXA CURTO	CNPJ do Fundo 00.834.074/0001-23	Início das Atividades do Fundo 02/10/1995
---	-------------------------------------	--

**Rentabilidade do Fundo**

No Mês(%)	No Ano(%)	Nos Últimos 12 Meses(%)	Cota em: 30/11/2018	Cota em: 31/12/2018
0,0941	1,2616	1,2616	5,911084	5,916647

**Administradora**

Nome Caixa Econômica Federal	Endereço SBS - Quadra 04 - Lotes 3/4 - Brasília/DF	CNPJ da Administradora 00.360.305/0001-04
---------------------------------	---	--

**Cliente**

Nome FMS LIMOEIRO FNSBLINV	CPF/CNPJ 10.628.610/0001-98	Conta Corrente 006.00624030-3	Mês/Ano 12/2018	Folha 01/01
Análise do Perfil do Investidor		Data da Avaliação		

**Resumo da Movimentação**

Histórico	Valor em R\$	Qtde de Cotas
Saldo Anterior	54.244,03C	9.176,665248
Aplicações	0,00	0,000000
Resgates	0,00	0,000000
Rendimento Bruto no Mês	51,06C	
IRRF	0,00	
IOF	0,00	
Taxa de Saída	0,00	
Saldo Bruto*	54.295,09C	9.176,665248
Resgate Bruto em Trânsito*	0,00	

(\*) Valor sujeito à tributação, conforme legislação em vigor

**Movimentação Detalhada**

Data	Histórico	Valor R\$	Qtde de Cotas
------	-----------	-----------	---------------

**Dados de Tributação****Rendimento Base****IRRF**

0,00

0,00

**Informações ao Cotista**

Consulte seu extrato de fundos exclusivamente pelo Internet Banking CAIXA, de forma prática e segura, e beneficie-se de todas as vantagens que os serviços on-line lhe proporcionam. Fale com seu Gerente para solicitar a inibição do envio mensal do seu extrato pelos Correios. Além de reduzir suas despesas com impressão e postagem dos extratos, você contribui para preservação do meio-ambiente!

Prezado(a) Cotista, compareça à sua agência de relacionamento e cadastre ou atualize seu endereço de e-mail.

**Serviço de Atendimento ao Cotista**

SAC: <b>0800 726 0101</b>	<b>Endereço para Correspondência:</b> Caixa Postal 72624, São Paulo/SP CEP: 01405-001
Ouvidoria: <b>0800 725 7474</b>	<b>Endereço Eletrônico:</b> <a href="https://www1.caixa.gov.br/atendimento/telefones_da_caixa.asp">https://www1.caixa.gov.br/atendimento/telefones_da_caixa.asp</a>
<b>Acesse o site da CAIXA: <a href="http://www.caixa.gov.br">www.caixa.gov.br</a></b>	

[IMPRIMIR](#)[RETORNAR](#)[FECHAR](#)

Documento Assinado Digitalmente por: LUIZ CARLOS BARROS DA SILVA, JOSE CRISTOVAM DA SILVA FILHO, JOAO LUIS FERREIRA FILHO  
Acesse em: <https://stc.tee.pe.gov.br/epp/validaDoc.seam> Código do documento: 1b35fe1d-4ab9-4c04-b4ed-d181ab57da34

**Fundo Municipal de Saúde de Limoeiro**

Secretaria Municipal de Saúde

Setor de Contabilidade

Conciliação Bancária

Período: 01/12/2018 a 31/12/2018

**Dados da Conta Bancária****Valores**

624031 624031-1 FMS EAMP Caixa Econômica Federal

Saldo conforme Extrato da Conta Corrente

1

Saldo em Aplicações Financeiras

45.110,11

Saldo conforme Contabilidade

45.110,11

Diferença

0,00

Documento Assinado Digitalmente por: LUIZ CARLOS BARROS DA SILVA, JOSE CRISTOVAM DA SILVA FILHO, JOAO LUIS FERREIRA FILHO  
 Acesse em: <https://recep.pe.gov.br/ppp/validaDoc.seam> Código do documento: 1b35fe1d-4ab9-4c04-b4ed-d181ab57da34

## :: Extrato das Contas Individuais

Origem do Extrato:

GovConta CAIXA:

Conta Referência:

Nome:

Período:

GOVCONTA CAIXA

5360025

0053/006/0062403

FMS LIMOEIRO FNCONVENE

de: 01/12/2018 até: 31/12/2018

Documento assinado digitalmente por CARLOS BARRROS DA SILVA, JOSE CRISTOVAM DA SILVA FILHO, JOAO LUIS FERREIRA FILHO  
Acesso em: https://gov.br/validador/validador.aspx?codigo=1635fc1d44b94c04b4ed4181ab57da34

Valor (R\$)

Saldo

(R\$)

1,66

Data Mov	Nr. Doc.	Histórico
31/12/2018	-	Saldo Atualizado

IMPRIMIR

FECHAR

**Extrato Fundo de Investimento**  
 Para simples verificação

Nome da Agência LIMOEIRO, PE	Código 0053	Operação 0055	Emissão 12/03/2019
---------------------------------	----------------	------------------	-----------------------

Fundo CAIXA FIC PRATICO RENDA FIXA CURTO	CNPJ do Fundo 00.834.074/0001-23	Início das Atividades do Fundo 02/10/1995
---	-------------------------------------	--

**Rentabilidade do Fundo**

No Mês(%) 0,0941	No Ano(%) 1,2616	Nos Últimos 12 Meses(%) 1,2616	Cota em: 30/11/2018 5,911084	Cota em: 31/12/2018 5,916647
---------------------	---------------------	-----------------------------------	---------------------------------	---------------------------------

**Administradora**

Nome Caixa Econômica Federal	Endereço SBS - Quadra 04 - Lotes 3/4 - Brasília/DF	CNPJ da Administradora 00.360.305/0001-04
---------------------------------	---	--

**Cliente**

Nome FMS LIMOEIRO FNSCONVENIENTE	CPF/CNPJ 10.628.610/0001-98	Conta Corrente 006.00624031-1	Mês/Ano 12/2018	Folha 01/01
Análise do Perfil do Investidor		Data da Avaliação		

**Resumo da Movimentação**

Histórico	Valor em R\$	Qtde de Cotas
Saldo Anterior	45.067,71C	7.624,271935
Aplicações	0,00	0,000000
Resgates	0,00	0,000000
Rendimento Bruto no Mês	42,42C	
IRRF	0,00	
IOF	0,00	
Taxa de Saída	0,00	
Saldo Bruto*	45.110,13C	7.624,271935
Resgate Bruto em Trânsito*	0,00	

(\*) Valor sujeito à tributação, conforme legislação em vigor

**Movimentação Detalhada**

Data	Histórico	Valor R\$	Qtde de Cotas
------	-----------	-----------	---------------

**Dados de Tributação****Rendimento Base****IRRF**

0,00

0,00

**Informações ao Cotista**

Consulte seu extrato de fundos exclusivamente pelo Internet Banking CAIXA, de forma prática e segura, e beneficie-se de todas as vantagens que os serviços on-line lhe proporcionam. Fale com seu Gerente para solicitar a inibição do envio mensal do seu extrato pelos Correios. Além de reduzir suas despesas com impressão e postagem dos extratos, você contribui para preservação do meio-ambiente!

Prezado(a) Cotista, compareça à sua agência de relacionamento e cadastre ou atualize seu endereço de e-mail.

**Serviço de Atendimento ao Cotista**

SAC: <b>0800 726 0101</b>	<b>Endereço para Correspondência:</b> Caixa Postal 72624, São Paulo/SP CEP: 01405-001
Ouvidoria: <b>0800 725 7474</b>	<b>Endereço Eletrônico:</b> <a href="https://www1.caixa.gov.br/atendimento/telefones_da_caixa.asp">https://www1.caixa.gov.br/atendimento/telefones_da_caixa.asp</a>
<b>Acesse o site da CAIXA: <a href="http://www.caixa.gov.br">www.caixa.gov.br</a></b>	

[IMPRIMIR](#)[RETORNAR](#)[FECHAR](#)

Documento Assinado Digitalmente por: LUIZ CARLOS BARROS DA SILVA, JOSE CRISTOVAM DA SILVA FILHO, JOAO LUIS FERREIRA FILHO  
Acesse em: <https://stc.tee.pe.gov.br/epp/validaDoc.seam> Código do documento: 1b35fe1d-4ab9-4c04-b4ed-d181ab57da34

**Fundo Municipal de Saúde de Limoeiro**

Secretaria Municipal de Saúde

Setor de Contabilidade

Conciliação Bancária

Período: 01/12/2018 a 31/12/2018

Dados da Conta Bancária		Valores
624032	624032-0 FNS CONVENENTE Caixa Econômica Federal	
	Saldo conforme Extrato da Conta Corrente	80,00
	Saldo em Aplicações Financeiras	64.411,14
	Saldo conforme Contabilidade	64.491,17
	Diferença	0,00

Documento Assinado Digitalmente por: LUIZ CARLOS BARROS DA SILVA, JOSE CRISTOVAM DA SILVA FILHO, JOAO LUIS FERREIRA FILHO  
Acesse em: <http://www.tce.pe.gov.br/ppp/validadoc.seam> Código do documento: 1b35fe1d-4ab9-4c04-b4ed-d181ab57da34

## :: Extrato das Contas Individuais

Origem do Extrato:

GovConta CAIXA:

Conta Referência:

Nome:

Período:

GOVCONTA CAIXA

5360025

0053/006/0062403

FMS LIMOEIRO FNCONVENIENTE

de: 01/12/2018 até: 31/12/2018

Documento assinado digitalmente por CARLOS BARRROS DA SILVA, JOSE CRISTOVAM DA SILVA FILHO, JOAO LUIS FERREIRA FILHO. Acesso em: 12/03/2019. https://gov.br/validador. DocId:3e404b4d-d181ab57da34

Data Mov	Nr. Doc.	Histórico	Valor (R\$)
31/12/2018	-	Saldo Atualizado	80,55

**IMPRIMIR** **FECHAR**

**Extrato Fundo de Investimento**  
 Para simples verificação

Nome da Agência LIMOEIRO, PE	Código 0053	Operação 0055	Emissão 12/03/2019
---------------------------------	----------------	------------------	-----------------------

Fundo CAIXA FIC PRATICO RENDA FIXA CURTO	CNPJ do Fundo 00.834.074/0001-23	Início das Atividades do Fundo 02/10/1995
---	-------------------------------------	--

**Rentabilidade do Fundo**

No Mês(%) 0,0941	No Ano(%) 1,2616	Nos Últimos 12 Meses(%) 1,2616	Cota em: 30/11/2018 5,911084	Cota em: 31/12/2018 5,916647
---------------------	---------------------	-----------------------------------	---------------------------------	---------------------------------

**Administradora**

Nome Caixa Econômica Federal	Endereço SBS - Quadra 04 - Lotes 3/4 - Brasília/DF	CNPJ da Administradora 00.360.305/0001-04
---------------------------------	---	--

**Cliente**

Nome FMS LIMOEIRO FNSCONVENIENTE	CPF/CNPJ 10.628.610/0001-98	Conta Corrente 006.00624032-0	Mês/Ano 12/2018	Folha 01/01
Análise do Perfil do Investidor		Data da Avaliação		

**Resumo da Movimentação**

Histórico	Valor em R\$	Qtde de Cotas
Saldo Anterior	64.350,86C	10.886,473291
Aplicações	0,00	0,000000
Resgates	0,00	0,000000
Rendimento Bruto no Mês	60,56C	
IRRF	0,00	
IOF	0,00	
Taxa de Saída	0,00	
Saldo Bruto*	64.411,42C	10.886,473291
Resgate Bruto em Trânsito*	0,00	

(\*) Valor sujeito à tributação, conforme legislação em vigor

**Movimentação Detalhada**

Data	Histórico	Valor R\$	Qtde de Cotas
------	-----------	-----------	---------------

**Dados de Tributação**
**Rendimento Base**
**IRRF**

0,00

0,00

**Informações ao Cotista**

Consulte seu extrato de fundos exclusivamente pelo Internet Banking CAIXA, de forma prática e segura, e beneficie-se de todas as vantagens que os serviços on-line lhe proporcionam. Fale com seu Gerente para solicitar a inibição do envio mensal do seu extrato pelos Correios. Além de reduzir suas despesas com impressão e postagem dos extratos, você contribui para preservação do meio-ambiente!

Prezado(a) Cotista, compareça à sua agência de relacionamento e cadastre ou atualize seu endereço de e-mail.

**Serviço de Atendimento ao Cotista**

SAC: <b>0800 726 0101</b>	<b>Endereço para Correspondência:</b> Caixa Postal 72624, São Paulo/SP CEP: 01405-001
Ouvidoria: <b>0800 725 7474</b>	<b>Endereço Eletrônico:</b> <a href="https://www1.caixa.gov.br/atendimento/telefones_da_caixa.asp">https://www1.caixa.gov.br/atendimento/telefones_da_caixa.asp</a>
<b>Acesse o site da CAIXA: <a href="http://www.caixa.gov.br">www.caixa.gov.br</a></b>	

[IMPRIMIR](#)[RETORNAR](#)[FECHAR](#)

Documento Assinado Digitalmente por: LUIZ CARLOS BARROS DA SILVA, JOSE CRISTOVAM DA SILVA FILHO, JOAO LUIS FERREIRA FILHO  
Acesse em: <https://stc.tee.pe.gov.br/epp/validaDoc.seam> Código do documento: 1b35fe1d-4ab9-4c04-b4ed-d181ab57da34

**Fundo Municipal de Saúde de Limoeiro**

Secretaria Municipal de Saúde

Setor de Contabilidade

Conciliação Bancária

Período: 01/12/2018 a 31/12/2018

**Dados da Conta Bancária****Valores**

624033 624033-8 FNSINVIG PNI Caixa Econômica Federal

Saldo conforme Extrato da Conta Corrente

0,00

Saldo em Aplicações Financeiras

19.090,66

Saldo conforme Contabilidade

19.090,66

Diferença

0,00

Documento Assinado Digitalmente por: LUIZ CARLOS BARROS DA SILVA, JOSE CRISTOVAM DA SILVA FILHO, JOAO LUIS FERREIRA FILHO  
 Acesse em: <https://etec.pe.gov.br/ppp/validadoc.seam> Código do documento: 1b35fe1d-4ab9-4c04-b4ed-d181ab57da34

## :: Extrato das Contas Individuais

Origem do Extrato:  
 GovConta CAIXA:  
 Conta Referência:  
 Nome:  
 Período:

GOVCONTA CAIXA  
 5360025  
 0053/006/0062403  
 FMS LIMOEIRO FNSIN I  
 de: 01/12/2018 até: 31/12/2018

Data Mov	Nr. Doc.	Histórico	Valor (R\$)
31/12/2018	-	Saldo Atualizado	

Saldo Atualizado

IMPRIMIR

FECHAR

Documento assinado digitalmente por CARLOS BARRROS DA SILVA, JOSE CRISTOVAM DA SILVA FILHO, JOAO LUIS FERREIRA FILHO  
 Acesso em: 12/03/2019 às 10:00:00. URL: https://sigov.caixa.gov.br/epi/validaDoc.seam?codigo\_documento=1b35fc1d44ab94c04b4ed4181ab57da34

**Extrato Fundo de Investimento**  
 Para simples verificação

Nome da Agência LIMOEIRO, PE	Código 0053	Operação 0055	Emissão 12/03/2019
---------------------------------	----------------	------------------	-----------------------

Fundo CAIXA FIC PRATICO RENDA FIXA CURTO	CNPJ do Fundo 00.834.074/0001-23	Início das Atividades do Fundo 02/10/1995
---	-------------------------------------	--

**Rentabilidade do Fundo**

No Mês(%) 0,0941	No Ano(%) 1,2616	Nos Últimos 12 Meses(%) 1,2616	Cota em: 30/11/2018 5,911084	Cota em: 31/12/2018 5,916647
---------------------	---------------------	-----------------------------------	---------------------------------	---------------------------------

**Administradora**

Nome Caixa Econômica Federal	Endereço SBS - Quadra 04 - Lotes 3/4 - Brasília/DF	CNPJ da Administradora 00.360.305/0001-04
---------------------------------	---	--

**Cliente**

Nome FMS LIMOEIRO FNSINVI	CPF/CNPJ 10.628.610/0001-98	Conta Corrente 006.00624033-8	Mês/Ano 12/2018	Folha 01/01
Análise do Perfil do Investidor		Data da Avaliação		

**Resumo da Movimentação**

Histórico	Valor em R\$	Qtde de Cotas
Saldo Anterior	19.072,70C	3.226,598832
Aplicações	0,00	0,000000
Resgates	0,00	0,000000
Rendimento Bruto no Mês	17,95C	
IRRF	0,00	
IOF	0,00	
Taxa de Saída	0,00	
Saldo Bruto*	19.090,65C	3.226,598832
Resgate Bruto em Trânsito*	0,00	

(\*) Valor sujeito à tributação, conforme legislação em vigor

**Movimentação Detalhada**

Data	Histórico	Valor R\$	Qtde de Cotas
------	-----------	-----------	---------------

**Dados de Tributação**
**Rendimento Base**
**IRRF**

0,00

0,00

**Informações ao Cotista**

Consulte seu extrato de fundos exclusivamente pelo Internet Banking CAIXA, de forma prática e segura, e beneficie-se de todas as vantagens que os serviços on-line lhe proporcionam. Fale com seu Gerente para solicitar a inibição do envio mensal do seu extrato pelos Correios. Além de reduzir suas despesas com impressão e postagem dos extratos, você contribui para preservação do meio-ambiente!

Prezado(a) Cotista, compareça à sua agência de relacionamento e cadastre ou atualize seu endereço de e-mail.

**Serviço de Atendimento ao Cotista**

SAC: <b>0800 726 0101</b>	<b>Endereço para Correspondência:</b> Caixa Postal 72624, São Paulo/SP CEP: 01405-001
Ouvidoria: <b>0800 725 7474</b>	<b>Endereço Eletrônico:</b> <a href="https://www1.caixa.gov.br/atendimento/telefones_da_caixa.asp">https://www1.caixa.gov.br/atendimento/telefones_da_caixa.asp</a>
<b>Acesse o site da CAIXA: <a href="http://www.caixa.gov.br">www.caixa.gov.br</a></b>	

[IMPRIMIR](#)[RETORNAR](#)[FECHAR](#)

Documento Assinado Digitalmente por: LUIZ CARLOS BARROS DA SILVA, JOSE CRISTOVAM DA SILVA FILHO, JOAO LUIS FERREIRA FILHO  
Acesse em: <https://stc.tee.pe.gov.br/epp/validaDoc.seam> Código do documento: 1b35fe1d-4ab9-4c04-b4ed-d181ab57da34

**Fundo Municipal de Saúde de Limoeiro**

Secretaria Municipal de Saúde

Setor de Contabilidade

Conciliação Bancária

Período: 01/12/2018 a 31/12/2018

**Dados da Conta Bancária****Valores**

624034 624034-6 FNS U.B.S. JUÁ Caixa Econômica Federal

Saldo conforme Extrato da Conta Corrente

696,88

Saldo em Aplicações Financeiras

19.038,88

Saldo conforme Contabilidade

19.735,77

Diferença

0,00

Documento Assinado Digitalmente por: LUIZ CARLOS BARROS DA SILVA, JOSE CRISTOVAM DA SILVA FILHO, JOAO LUIS FERREIRA FILHO  
Acesse em: <http://www.tce.pb.gov.br/ppp/validadoc.seam> Código do documento: 1b35fe1d-4ab9-4c04-b4ed-d181ab57da34

## :: Extrato das Contas Individuais

Origem do Extrato:  
 GovConta CAIXA:  
 Conta Referência:  
 Nome:  
 Período:

GOVCONTA CAIXA  
 5360025  
 0053/006/0062403  
 FMS LIMOEIRO FNCONVENE  
 de: 01/12/2018 até: 31/12/2018

Data Mov	Nr. Doc.	Histórico	Valor (R\$)	Saldo (R\$)
31/12/2018	-	Saldo Atualizado		696,55

[IMPRIMIR](#) [FECHAR](#)

Documento assinado digitalmente por CARLOS BARRROS DA SILVA, JOSE CRISTOVAM DA SILVA FILHO, JOAO LUIS FERREIRA FILHO  
 Acesso em: 12/03/2019 às 10:00:00. URL: https://gov.caixa.gov.br/validaDoc.aspx?docId=1635fc1d44b94c04b4ed-d181ab57da34

**Extrato Fundo de Investimento**  
 Para simples verificação

Nome da Agência LIMOEIRO, PE	Código 0053	Operação 0055	Emissão 12/03/2019
---------------------------------	----------------	------------------	-----------------------

Fundo CAIXA FIC PRATICO RENDA FIXA CURTO	CNPJ do Fundo 00.834.074/0001-23	Início das Atividades do Fundo 02/10/1995
---	-------------------------------------	--

**Rentabilidade do Fundo**

No Mês(%) 0,0941	No Ano(%) 1,2616	Nos Últimos 12 Meses(%) 1,2616	Cota em: 30/11/2018 5,911084	Cota em: 31/12/2018 5,916647
---------------------	---------------------	-----------------------------------	---------------------------------	---------------------------------

**Administradora**

Nome Caixa Econômica Federal	Endereço SBS - Quadra 04 - Lotes 3/4 - Brasília/DF	CNPJ da Administradora 00.360.305/0001-04
---------------------------------	---	--

**Cliente**

Nome FMS LIMOEIRO FNSCONVENIENTE	CPF/CNPJ 10.628.610/0001-98	Conta Corrente 006.00624034-6	Mês/Ano 12/2018	Folha 01/01
Análise do Perfil do Investidor		Data da Avaliação		

**Resumo da Movimentação**

Histórico	Valor em R\$	Qtde de Cotas
Saldo Anterior	981,07C	165,970826
Aplicações	0,00	0,000000
Resgates	0,00	0,000000
Rendimento Bruto no Mês	0,92C	
IRRF	0,00	
IOF	0,00	
Taxa de Saída	0,00	
Saldo Bruto*	981,99C	165,970826
Resgate Bruto em Trânsito*	0,00	

(\*) Valor sujeito à tributação, conforme legislação em vigor

**Movimentação Detalhada**

Data	Histórico	Valor R\$	Qtde de Cotas
------	-----------	-----------	---------------

**Dados de Tributação**
**Rendimento Base**
**IRRF**

0,00

0,00

**Informações ao Cotista**

Consulte seu extrato de fundos exclusivamente pelo Internet Banking CAIXA, de forma prática e segura, e beneficie-se de todas as vantagens que os serviços on-line lhe proporcionam. Fale com seu Gerente para solicitar a inibição do envio mensal do seu extrato pelos Correios. Além de reduzir suas despesas com impressão e postagem dos extratos, você contribui para preservação do meio-ambiente!

Prezado(a) Cotista, compareça à sua agência de relacionamento e cadastre ou atualize seu endereço de e-mail.

**Serviço de Atendimento ao Cotista**

SAC: <b>0800 726 0101</b>	<b>Endereço para Correspondência:</b> Caixa Postal 72624, São Paulo/SP CEP: 01405-001
Ouvidoria: <b>0800 725 7474</b>	<b>Endereço Eletrônico:</b> <a href="https://www1.caixa.gov.br/atendimento/telefones_da_caixa.asp">https://www1.caixa.gov.br/atendimento/telefones_da_caixa.asp</a>
<b>Acesse o site da CAIXA: <a href="http://www.caixa.gov.br">www.caixa.gov.br</a></b>	

[IMPRIMIR](#)[RETORNAR](#)[FECHAR](#)

Documento Assinado Digitalmente por: LUIZ CARLOS BARROS DA SILVA, JOSE CRISTOVAM DA SILVA FILHO, JOAO LUIS FERREIRA FILHO  
Acesse em: <https://stc.tee.pe.gov.br/epp/validaDoc.seam> Código do documento: 1b35fe1d-4ab9-4c04-b4ed-d181ab57da34

**Fundo Municipal de Saúde de Limoeiro**

Secretaria Municipal de Saúde

Setor de Contabilidade

Conciliação Bancária

Período: 01/12/2018 a 31/12/2018

**Dados da Conta Bancária****Valores**

624035	624035-4	FNS UBS SANTA TEREZINHA Caixa Econômica Federal	
		Saldo conforme Extrato da Conta Corrente	0,00
		Saldo em Aplicações Financeiras	262.445,00
		Saldo conforme Contabilidade	262.445,00
		Diferença	0,00

Documento Assinado Digitalmente em: LUIZ CARLOS BARROS DA SILVA, JOSE CRISTOVAM DA SILVA FILHO, JOAO LUIS FERREIRA FILHO  
 Acesse em: <https://etecv.pe.gov.br/ppp/validadoc.seam> Código do documento: 1b35fe1d-4ab9-4c04-b4ed-d181ab57da34

## :: Extrato das Contas Individuais

Origem do Extrato:  
 GovConta CAIXA:  
 Conta Referência:  
 Nome:  
 Período:

GOVCONTA CAIXA  
 5360025  
 0053/006/0062403  
 FMS LIMOEIRO FNCONVENE  
 de: 01/12/2018 até: 31/12/2018

Documento assinado digitalmente por CARLOS BARRROS DA SILVA, JOSE CRISTOVAM DA SILVA FILHO, JOAO LUIS FERREIRA FILHO  
 Acesso em: 12/03/2019 às 10:05:19  
 URL: https://sigov.caixa.gov.br/validaDoc.aspx?Codigo\_documento: 1b35fc1d-4ab9-4c04-b4ed-d181ab57da34

Data Mov	Nr. Doc.	Histórico	Valor (R\$)	Saldo (R\$)
31/12/2018	-	Saldo Atualizado		0,11

[IMPRIMIR](#) [FECHAR](#)

**Extrato Fundo de Investimento**  
 Para simples verificação

Nome da Agência LIMOEIRO, PE	Código 0053	Operação 0055	Emissão 12/03/2019
---------------------------------	----------------	------------------	-----------------------

Fundo CAIXA FIC PRATICO RENDA FIXA CURTO	CNPJ do Fundo 00.834.074/0001-23	Início das Atividades do Fundo 02/10/1995
---	-------------------------------------	--

**Rentabilidade do Fundo**

No Mês(%) 0,0941	No Ano(%) 1,2616	Nos Últimos 12 Meses(%) 1,2616	Cota em: 30/11/2018 5,911084	Cota em: 31/12/2018 5,916647
---------------------	---------------------	-----------------------------------	---------------------------------	---------------------------------

**Administradora**

Nome Caixa Econômica Federal	Endereço SBS - Quadra 04 - Lotes 3/4 - Brasília/DF	CNPJ da Administradora 00.360.305/0001-04
---------------------------------	---	--

**Cliente**

Nome FMS LIMOEIRO FNSCONVENIENTE	CPF/CNPJ 10.628.610/0001-98	Conta Corrente 006.00624035-4	Mês/Ano 12/2018	Folha 01/01
Análise do Perfil do Investidor		Data da Avaliação		

**Resumo da Movimentação**

Histórico	Valor em R\$	Qtde de Cotas
Saldo Anterior	262.198,32C	44.357,062592
Aplicações	0,00	0,000000
Resgates	0,00	0,000000
Rendimento Bruto no Mês	246,76C	
IRRF	0,00	
IOF	0,00	
Taxa de Saída	0,00	
Saldo Bruto*	262.445,08C	44.357,062592
Resgate Bruto em Trânsito*	0,00	

(\*) Valor sujeito à tributação, conforme legislação em vigor

**Movimentação Detalhada**

Data	Histórico	Valor R\$	Qtde de Cotas
------	-----------	-----------	---------------

**Dados de Tributação**
**Rendimento Base**
**IRRF**

0,00

0,00

**Informações ao Cotista**

Consulte seu extrato de fundos exclusivamente pelo Internet Banking CAIXA, de forma prática e segura, e beneficie-se de todas as vantagens que os serviços on-line lhe proporcionam. Fale com seu Gerente para solicitar a inibição do envio mensal do seu extrato pelos Correios. Além de reduzir suas despesas com impressão e postagem dos extratos, você contribui para preservação do meio-ambiente!

Prezado(a) Cotista, compareça à sua agência de relacionamento e cadastre ou atualize seu endereço de e-mail.

**Serviço de Atendimento ao Cotista**

SAC: <b>0800 726 0101</b>	<b>Endereço para Correspondência:</b> Caixa Postal 72624, São Paulo/SP CEP: 01405-001
Ouvidoria: <b>0800 725 7474</b>	<b>Endereço Eletrônico:</b> <a href="https://www1.caixa.gov.br/atendimento/telefones_da_caixa.asp">https://www1.caixa.gov.br/atendimento/telefones_da_caixa.asp</a>
<b>Acesse o site da CAIXA: <a href="http://www.caixa.gov.br">www.caixa.gov.br</a></b>	

[IMPRIMIR](#)[RETORNAR](#)[FECHAR](#)

Documento Assinado Digitalmente por: LUIZ CARLOS BARROS DA SILVA, JOSE CRISTOVAM DA SILVA FILHO, JOAO LUIS FERREIRA FILHO  
Acesse em: <https://stc.tee.pe.gov.br/epp/validaDoc.seam> Código do documento: 1b35fe1d-4ab9-4c04-b4ed-d181ab57da34

**Fundo Municipal de Saúde de Limoeiro**

Secretaria Municipal de Saúde

Setor de Contabilidade

Conciliação Bancária

Período: 01/12/2018 a 31/12/2018

**Dados da Conta Bancária****Valores**

624036	624036-2	FNS CONVENIENTE REFORMA DE UBS 2017 I Caixa Econômica Federal	
		Saldo conforme Extrato da Conta Corrente	0,00
		Saldo em Aplicações Financeiras	17.775,88
		Saldo conforme Contabilidade	17.775,88
		Diferença	0,00

Documento Assinado Digitalmente por: LUIZ CARLOS BARROS DA SILVA, JOSE CRISTOVAM DA SILVA FILHO, JOAO LUIS FERREIRA FILHO  
 Acesse em: <https://etec.pe.gov.br/ppp/validaDoc.seam> Código do documento: 1b35fc1d-4ab9-4c04-b4ed-d181ab57da34

## :: Extrato das Contas Individuais

Origem do Extrato:  
 GovConta CAIXA:  
 Conta Referência:  
 Nome:  
 Período:

GOVCONTA CAIXA  
 5360025  
 0053/006/0062403  
 FMS LIMOEIRO FNCONVENE  
 de: 01/12/2018 até: 31/12/2018

Documento assinado digitalmente por CARLOS BARRROS DA SILVA, JOSE CRISTOVAM DA SILVA FILHO, JOAO LUIS FERREIRA FILHO  
 Acesso em: 12/03/2019 às 10:00:00  
 URL: https://gov.br/validador/validador.do?seamCodigoDocumento:1b35fc1d-4ab9-4c04-b4ed-d181ab57da34

Data Mov	Nr. Doc.	Histórico	Valor (R\$)
31/12/2018	-	Saldo Atualizado	

**IMPRIMIR** **FECHAR**

**Extrato Fundo de Investimento**  
 Para simples verificação

Nome da Agência LIMOEIRO, PE	Código 0053	Operação 0055	Emissão 12/03/2019
---------------------------------	----------------	------------------	-----------------------

Fundo CAIXA FIC PRATICO RENDA FIXA CURTO	CNPJ do Fundo 00.834.074/0001-23	Início das Atividades do Fundo 02/10/1995
---	-------------------------------------	--

**Rentabilidade do Fundo**

No Mês(%) 0,0941	No Ano(%) 1,2616	Nos Últimos 12 Meses(%) 1,2616	Cota em: 30/11/2018 5,911084	Cota em: 31/12/2018 5,916647
---------------------	---------------------	-----------------------------------	---------------------------------	---------------------------------

**Administradora**

Nome Caixa Econômica Federal	Endereço SBS - Quadra 04 - Lotes 3/4 - Brasília/DF	CNPJ da Administradora 00.360.305/0001-04
---------------------------------	---	--

**Cliente**

Nome FMS LIMOEIRO FNSCONVENIENTE	CPF/CNPJ 10.628.610/0001-98	Conta Corrente 006.00624036-2	Mês/Ano 12/2018	Folha 01/01
Análise do Perfil do Investidor		Data da Avaliação		

**Resumo da Movimentação**

Histórico	Valor em R\$	Qtde de Cotas
Saldo Anterior	17.759,13C	3.004,378537
Aplicações	0,00	0,000000
Resgates	0,00	0,000000
Rendimento Bruto no Mês	16,72C	
IRRF	0,00	
IOF	0,00	
Taxa de Saída	0,00	
Saldo Bruto*	17.775,85C	3.004,378537
Resgate Bruto em Trânsito*	0,00	

(\*) Valor sujeito à tributação, conforme legislação em vigor

**Movimentação Detalhada**

Data	Histórico	Valor R\$	Qtde de Cotas
------	-----------	-----------	---------------

**Dados de Tributação****Rendimento Base****IRRF**

0,00

0,00

**Informações ao Cotista**

Consulte seu extrato de fundos exclusivamente pelo Internet Banking CAIXA, de forma prática e segura, e beneficie-se de todas as vantagens que os serviços on-line lhe proporcionam. Fale com seu Gerente para solicitar a inibição do envio mensal do seu extrato pelos Correios. Além de reduzir suas despesas com impressão e postagem dos extratos, você contribui para preservação do meio-ambiente!

Prezado(a) Cotista, compareça à sua agência de relacionamento e cadastre ou atualize seu endereço de e-mail.

**Serviço de Atendimento ao Cotista**

SAC: <b>0800 726 0101</b>	<b>Endereço para Correspondência:</b> Caixa Postal 72624, São Paulo/SP CEP: 01405-001
Ouvidoria: <b>0800 725 7474</b>	<b>Endereço Eletrônico:</b> <a href="https://www1.caixa.gov.br/atendimento/telefones_da_caixa.asp">https://www1.caixa.gov.br/atendimento/telefones_da_caixa.asp</a>
<b>Acesse o site da CAIXA: <a href="http://www.caixa.gov.br">www.caixa.gov.br</a></b>	

[IMPRIMIR](#)[RETORNAR](#)[FECHAR](#)

Documento Assinado Digitalmente por: LUIZ CARLOS BARROS DA SILVA, JOSE CRISTOVAM DA SILVA FILHO, JOAO LUIS FERREIRA FILHO  
Acesse em: <https://stc.tee.pe.gov.br/epp/validaDoc.seam> Código do documento: 1b35fe1d-4ab9-4c04-b4ed-d181ab57da34

**Fundo Municipal de Saúde de Limoeiro**

Secretaria Municipal de Saúde

Setor de Contabilidade

Conciliação Bancária

Período: 01/12/2018 a 31/12/2018

**Dados da Conta Bancária****Valores**

624037	624037-0	FNS CONVENETE REFORMA UBS 2017 II Caixa Econômica Federal	
		Saldo conforme Extrato da Conta Corrente	0,00
		Saldo em Aplicações Financeiras	16.357,44
		Saldo conforme Contabilidade	16.357,44
		Diferença	0,00

Documento Assinado Digitalmente por: LUIZ CARLOS BARROS DA SILVA, JOSE CRISTOVAM DA SILVA FILHO, JOAO LUIS FERREIRA FILHO  
 Acesse em: <https://etecv.pe.gov.br/ppp/validadoc.seam> Código do documento: 1b35fe1d-4ab9-4c04-b4ed-d181ab57da34

## :: Extrato das Contas Individuais

Origem do Extrato:  
 GovConta CAIXA:  
 Conta Referência:  
 Nome:  
 Período:

GOVCONTA CAIXA  
 5360025  
 0053/006/0062403  
 FMS LIMOEIRO FNCONVENE  
 de: 01/12/2018 até: 31/12/2018

Data Mov	Nr. Doc.	Histórico	Valor (R\$)
31/12/2018	-	Saldo Atualizado	

IMPRIMIR FECHAR

Documento assinado digitalmente por CARLOS BARRROS DA SILVA, JOSE CRISTOVAM DA SILVA FILHO, JOAO LUIS FERREIRA FILHO  
 Acesso em: 12/03/2019 às 10:00:00  
 URL: https://gov.br/epi/validaDoc.seam?codigo\_documento=1b35fc1d44b94c04b4ed-d181ab57da34

**Extrato Fundo de Investimento**  
 Para simples verificação

Nome da Agência LIMOEIRO, PE	Código 0053	Operação 0055	Emissão 12/03/2019
---------------------------------	----------------	------------------	-----------------------

Fundo CAIXA FIC PRATICO RENDA FIXA CURTO	CNPJ do Fundo 00.834.074/0001-23	Início das Atividades do Fundo 02/10/1995
---	-------------------------------------	--

**Rentabilidade do Fundo**

No Mês(%) 0,0941	No Ano(%) 1,2616	Nos Últimos 12 Meses(%) 1,2616	Cota em: 30/11/2018 5,911084	Cota em: 31/12/2018 5,916647
---------------------	---------------------	-----------------------------------	---------------------------------	---------------------------------

**Administradora**

Nome Caixa Econômica Federal	Endereço SBS - Quadra 04 - Lotes 3/4 - Brasília/DF	CNPJ da Administradora 00.360.305/0001-04
---------------------------------	---	--

**Cliente**

Nome FMS LIMOEIRO FNSCONVENIENTE	CPF/CNPJ 10.628.610/0001-98	Conta Corrente 006.00624037-0	Mês/Ano 12/2018	Folha 01/01
Análise do Perfil do Investidor		Data da Avaliação		

**Resumo da Movimentação**

Histórico	Valor em R\$	Qtde de Cotas
Saldo Anterior	16.342,02C	2.764,640351
Aplicações	0,00	0,000000
Resgates	0,00	0,000000
Rendimento Bruto no Mês	15,38C	
IRRF	0,00	
IOF	0,00	
Taxa de Saída	0,00	
Saldo Bruto*	16.357,40C	2.764,640351
Resgate Bruto em Trânsito*	0,00	

(\*) Valor sujeito à tributação, conforme legislação em vigor

**Movimentação Detalhada**

Data	Histórico	Valor R\$	Qtde de Cotas
------	-----------	-----------	---------------

**Dados de Tributação****Rendimento Base****IRRF**

0,00

0,00

**Informações ao Cotista**

Consulte seu extrato de fundos exclusivamente pelo Internet Banking CAIXA, de forma prática e segura, e beneficie-se de todas as vantagens que os serviços on-line lhe proporcionam. Fale com seu Gerente para solicitar a inibição do envio mensal do seu extrato pelos Correios. Além de reduzir suas despesas com impressão e postagem dos extratos, você contribui para preservação do meio-ambiente!

Prezado(a) Cotista, compareça à sua agência de relacionamento e cadastre ou atualize seu endereço de e-mail.

**Serviço de Atendimento ao Cotista**

SAC: <b>0800 726 0101</b>	<b>Endereço para Correspondência:</b> Caixa Postal 72624, São Paulo/SP CEP: 01405-001
Ouvidoria: <b>0800 725 7474</b>	<b>Endereço Eletrônico:</b> <a href="https://www1.caixa.gov.br/atendimento/telefones_da_caixa.asp">https://www1.caixa.gov.br/atendimento/telefones_da_caixa.asp</a>
<b>Acesse o site da CAIXA: <a href="http://www.caixa.gov.br">www.caixa.gov.br</a></b>	

[IMPRIMIR](#)[RETORNAR](#)[FECHAR](#)

Documento Assinado Digitalmente por: LUIZ CARLOS BARROS DA SILVA, JOSE CRISTOVAM DA SILVA FILHO, JOAO LUIS FERREIRA FILHO  
Acesse em: <https://stc.tee.pe.gov.br/epp/validaDoc.seam> Código do documento: 1b35fe1d-4ab9-4c04-b4ed-d181ab57da34

**Fundo Municipal de Saúde de Limoeiro**

Secretaria Municipal de Saúde

Setor de Contabilidade

Conciliação Bancária

Período: 01/12/2018 a 31/12/2018

**Dados da Conta Bancária****Valores**

624038	624038-9	AQUISIÇÃO DE EQUIPAMENTOS ODONTOLOGICOS E MEDICOS	Caixa Econômica Federal	
		Saldo conforme Extrato da Conta Corrente		940,00
		Saldo em Aplicações Financeiras		217.101,55
		Saldo conforme Contabilidade		218.041,55
		Diferença		0,00

Documento Assinado Digitalmente por: LUIZ CARLOS BARROS DA SILVA, JOSE CRISTOVAM DA SILVA FILHO, JOAO LUIS FERREIRA FILHO  
 Acesse em: <http://www.tce.pe.gov.br/ppp/validadoc.seam> Código do documento: 1b35fe1d-4ab9-4c04-b4ed-d181ab57da34

## :: Extrato das Contas Individuais

Origem do Extrato:  
 GovConta CAIXA:  
 Conta Referência:  
 Nome:  
 Período:

GOVCONTA CAIXA  
 5360025  
 0053/006/0062403  
 FMS LIMOEIRO FNCONVENE  
 de: 01/12/2018 até: 31/12/2018

Data Mov	Nr. Doc.	Histórico	Valor (R\$)	Saldo (R\$)
31/12/2018	-	Saldo Atualizado		940,00

[IMPRIMIR](#) [FECHAR](#)

Documento assinado digitalmente por CARLOS BARRROS DA SILVA, JOSE CRISTOVAM DA SILVA FILHO, JOAO LUIS FERREIRA FILHO  
 Acesso em: 12/03/2019 às 10:09:40. URL: https://sigov.caixa.gov.br/validaDoc.aspx?docId=1635fc1d-4ab9-4c04-b4ed-d181ab57da34

# CAIXA

## INFORMATIVO MENSAL CDB/RDB CAIXA

Conta 0053 - 006 - 00624038 - 9	Folha 00001/00001	Mês DEZEMBRO /2018
Nome FUNDO MUNICIPAL DE SAUDE	CPF/CNPJ 10.628.610/0001-98	Posição 31/12/2018
CNPJ CAIXA 00.360.305/0001-04	Endereço SBS Quadra 04 Lote 03/04 Brasília DF CEP 70092-900	

### TOTAL

Valor Base em 31/12/2018 199.000,00	Rend. Bruto Acumulado 18.101,55	Prov. IR + IOF Acumulado 0,00	Rend. líquido acumulado 18.101,55	Rend. bruto MÊS 986,58	Rend. líquido MÊS 986,58	Saldo líquido em 31/12/2018 217.101,55
---	---------------------------------------	-------------------------------------	---	---------------------------	-----------------------------	--

No. Nota 20170731 000407	Modalidade CDB FLEX EMPRESARIAL		Permite resgate antecipado SIM			
Data Aplicação 31/07/2017	Data vencimento 02/01/2019	Valor base 199.000,00	Taxa Atual 92,5100 % CDI	Taxa Final 92,6100 % CDI		
Rend bruto acum 18.101,55	Provisão IR 0,00	Rend líquido acum 18.101,55	Rend bruto MÊS 986,58	Rend líquido MÊS 986,58	Saldo em 30/11/2018 216.114,97	
%Rend brut acum 9,0962 %	Provisão IOF 0,00	%Rend liq acum 9,0962 %	%Rend bruto MÊS 0,4566 %	%Rend líquido MÊS 0,4565 %	Saldo em 31/12/2018 217.101,55	

### Resgates Efetivados no mês

Dia	Nº Nota	Nº Nota de Resgate	Valor Base	Rendimentos	IOF	IRRF	Resgate Líquido
-----	---------	--------------------	------------	-------------	-----	------	-----------------

### Observação

O saldo líquido da Nota é composto pelo valor Base + Rendimento Bruto Acumulado deduzido da Provisão de IR e IOF do mês do extrato.  
O Rendimento Líquido é somente informativo, não compõe o saldo.  
Rend. bruto do mês = Rend Bruto Acum. + Rend. dos Resgates - Rend Bruto Acum do mês anter.  
SAC CAIXA: 0800 726 0101 e 0800 726 2492 (Pessoas com deficiência auditiva ou de fala)  
De olho na Qualidade (exclusivo Minha Casa, Minha Vida): 0800 726 6268  
Ouvidoria: 0800 725 7474  
caixa.gov.br

**CAIXA, AQUI O SEU FUTURO ACONTECE!**

**Fundo Municipal de Saúde de Limoeiro**

Secretaria Municipal de Saúde

Setor de Contabilidade

Conciliação Bancária

Período: 01/12/2018 a 31/12/2018

**Dados da Conta Bancária****Valores**

624039	624039-7	AQUISIÇÃO DE EQUIPAMENTOS PARA USF DO JUÁ, TEÓFILO	Caixa Econômica Federal	
		Saldo conforme Extrato da Conta Corrente		0,00
		Saldo em Aplicações Financeiras		23.267,88
		Saldo conforme Contabilidade		23.267,88
		Diferença		0,00

Documento Assinado Digitalmente por: LUIZ CARLOS BARROS DA SILVA, JOSE CRISTOVAM DA SILVA FILHO, JOAO LUIS FERREIRA FILHO  
 Acesse em: <https://etec.ce.gov.br/ppp/validaDoc.seam> Código do documento: 1b35fe1d-4ab9-4c04-b4ed-d181ab57da34

# :: Extrato das Contas Individuais

Origem do Extrato:  
 GovConta CAIXA:  
 Conta Referência:  
 Nome:  
 Período:

GOVCONTA CAIXA  
 5360025  
 0053/006/0062403  
 FMS LIMOEIRO FNCONVENE  
 de: 01/12/2018 até: 31/12/2018

Documento assinado digitalmente por CARLOS BARRROS DA SILVA, JOSE CRISTOVAM DA SILVA FILHO, JOAO LUIS FERREIRA FILHO  
 Acesso em: 12/03/2019 às 10:00:00  
 URL: https://gov.br/epi/validaDoc.seam?codigo\_documento=1b35fc1d44b94c04b4ed-d181ab57da34

Data Mov	Nr. Doc.	Histórico	Valor (R\$)
31/12/2018	-	Saldo Atualizado	

**IMPRIMIR** **FECHAR**

**Extrato Fundo de Investimento**  
 Para simples verificação

Nome da Agência LIMOEIRO, PE	Código 0053	Operação 0055	Emissão 12/03/2019
---------------------------------	----------------	------------------	-----------------------

Fundo CAIXA FIC PRATICO RENDA FIXA CURTO	CNPJ do Fundo 00.834.074/0001-23	Início das Atividades do Fundo 02/10/1995
---	-------------------------------------	--

**Rentabilidade do Fundo**

No Mês(%) 0,0941	No Ano(%) 1,2616	Nos Últimos 12 Meses(%) 1,2616	Cota em: 30/11/2018 5,911084	Cota em: 31/12/2018 5,916647
---------------------	---------------------	-----------------------------------	---------------------------------	---------------------------------

**Administradora**

Nome Caixa Econômica Federal	Endereço SBS - Quadra 04 - Lotes 3/4 - Brasília/DF	CNPJ da Administradora 00.360.305/0001-04
---------------------------------	---	--

**Cliente**

Nome FMS LIMOEIRO FNSCONVENIENTE	CPF/CNPJ 10.628.610/0001-98	Conta Corrente 006.00624039-7	Mês/Ano 12/2018	Folha 01/01
Análise do Perfil do Investidor		Data da Avaliação		

**Resumo da Movimentação**

Histórico	Valor em R\$	Qtde de Cotas
Saldo Anterior	23.245,95C	3.932,602816
Aplicações	0,00	0,000000
Resgates	0,00	0,000000
Rendimento Bruto no Mês	21,87C	
IRRF	0,00	
IOF	0,00	
Taxa de Saída	0,00	
Saldo Bruto*	23.267,82C	3.932,602816
Resgate Bruto em Trânsito*	0,00	

(\*) Valor sujeito à tributação, conforme legislação em vigor

**Movimentação Detalhada**

Data	Histórico	Valor R\$	Qtde de Cotas
------	-----------	-----------	---------------

**Dados de Tributação**
**Rendimento Base**
**IRRF**

0,00

0,00

**Informações ao Cotista**

Consulte seu extrato de fundos exclusivamente pelo Internet Banking CAIXA, de forma prática e segura, e beneficie-se de todas as vantagens que os serviços on-line lhe proporcionam. Fale com seu Gerente para solicitar a inibição do envio mensal do seu extrato pelos Correios. Além de reduzir suas despesas com impressão e postagem dos extratos, você contribui para preservação do meio-ambiente!

Prezado(a) Cotista, compareça à sua agência de relacionamento e cadastre ou atualize seu endereço de e-mail.

**Serviço de Atendimento ao Cotista**

SAC: <b>0800 726 0101</b>	<b>Endereço para Correspondência:</b> Caixa Postal 72624, São Paulo/SP CEP: 01405-001
Ouvidoria: <b>0800 725 7474</b>	<b>Endereço Eletrônico:</b> <a href="https://www1.caixa.gov.br/atendimento/telefones_da_caixa.asp">https://www1.caixa.gov.br/atendimento/telefones_da_caixa.asp</a>
<b>Acesse o site da CAIXA: <a href="http://www.caixa.gov.br">www.caixa.gov.br</a></b>	

[IMPRIMIR](#)[RETORNAR](#)[FECHAR](#)

Documento Assinado Digitalmente por: LUIZ CARLOS BARROS DA SILVA, JOSE CRISTOVAM DA SILVA FILHO, JOAO LUIS FERREIRA FILHO  
Acesse em: <https://ste.tee.pe.gov.br/epp/validaDoc.seam> Código do documento: 1b35fe1d-4ab9-4c04-b4ed-d181ab57da34

**Fundo Municipal de Saúde de Limoeiro**

Secretaria Municipal de Saúde

Setor de Contabilidade

Conciliação Bancária

Período: 01/12/2018 a 31/12/2018

Dados da Conta Bancária				Valores
624040	624040-0	FMS CT SUS CUSTEIO	Caixa Econômica Federal	

Saldo conforme Extrato da Conta Corrente 0,00

Saldo em Aplicações Financeiras 412.351,47

Data	Nº do Doc.	Tipo de Conciliação	Descrição	Valor
<b>2-Saída não considerada pela contabilidade</b>				<b>630,00</b>
13/11/2018	166041	PAGTO A MAIOR A SAULO DI TARSO P/ POSTERIOR REGULARIZAÇÃO		630,00
			Saldo conforme Contabilidade	412.981,47
			Diferença	0,00

Documento Assinado Digitalmente por: JUIZ CARLOS BARRIOS DA SILVA, JOSE CRISTOVAM DA SILVA FILHO, JOAO LUIS FERREIRA FILHO  
 Aceso em: https://eetecfpe.gov.br/validar/1b35fc1d-4ab9-4c04-b4ed-d181ab57da34

## :: Extrato das Contas Individuais

Origem do Extrato:

GovConta CAIXA:

Conta Referência:

Nome:

Período:

GOVCONTA CAIXA

536005

0053/006/0062404

PE 260890 FMS CT SUSCUSTEIO

de: 01/12/2018 até: 31/12/2018

Data Mov	Nr. Doc.	Histórico	Valor (R\$)	Saldo (R\$)
05/12/2018	000001	CRED TED	2.813,45C	2.813,45
05/12/2018	000001	CRED TED	26.617,99C	29.431,40
05/12/2018	000001	CRED TED	70.140,00C	99.571,40
05/12/2018	000001	CRED TED	693.091,75C	792.663,15
05/12/2018	000001	CRED TED	121.773,17C	914.436,32
05/12/2018	132620	ENVIO TED	480.502,46D	433.933,86
05/12/2018	264284	ENVIO TEV	12.126,40D	421.807,46
05/12/2018	132620	DOC/TED PESSOAL	17,50D	421.790,00
05/12/2018	990001	APL AUTOM	421.790,00D	0,00
06/12/2018	000001	CRED TED	8.750,00C	8.750,00
06/12/2018	000001	CRED TED	18.000,00C	26.750,00
06/12/2018	000001	CRED TED	85.317,52C	112.067,52
06/12/2018	000001	CRED TED	9.000,00C	121.067,52
06/12/2018	000001	CRED TED	107.484,00C	228.551,52
06/12/2018	000001	CRED TED	435.915,50C	664.467,02
06/12/2018	000001	CRED TED	107.484,00C	771.951,02
06/12/2018	000001	CRED TED	12.168,00C	784.119,02D
06/12/2018	990001	APL AUTOM	784.119,02D	0,00
07/12/2018	217574	ENVIO TEV	31.693,90D	31.693,90
07/12/2018	380618	ENVIO TEV	16.800,00D	48.493,90
07/12/2018	413364	ENVIO TEV	5.268,30D	53.762,20
07/12/2018	727220	RESG AUTOM	53.762,20C	0,00
10/12/2018	000001	CRED TED	1.216,80C	1.216,80
10/12/2018	000001	CRED TED	11.328,41C	12.545,21
10/12/2018	000001	CRED TED	23.119,20C	35.664,41
10/12/2018	000001	CRED TED	29.700,00C	65.364,41
10/12/2018	324334	PG LUZ/GAS	738,08D	64.626,33
10/12/2018	324339	PG LUZ/GAS	805,46D	63.820,87
10/12/2018	188595	ENVIO TED	396.769,13D	332.948,26
10/12/2018	193585	ENVIO TEV	61.579,00D	394.527,26D
10/12/2018	350623	ENVIO TEV	9.500,00D	404.027,26D
10/12/2018	188595	DOC/TED ELETRONICO	9,50D	404.036,76D
10/12/2018	727220	RESG AUTOM	404.036,76C	0,00
11/12/2018	142236	ENVIO TED	38.123,66D	38.123,66D
11/12/2018	142236	DOC/TED ELETRONICO	9,50D	38.133,16D
11/12/2018	727220	RESG AUTOM	38.133,16C	0,00
12/12/2018	134501	ENVIO TED	1.765,98D	1.765,98D
12/12/2018	004404	ENVIO TEV	31.495,28D	33.261,26D
12/12/2018	134501	DOC/TED PESSOAL	17,50D	33.278,76D
12/12/2018	727220	RESG AUTOM	33.278,76C	0,00
14/12/2018	790320	PAG AGUA	43,14D	43,14D
14/12/2018	790322	PAG AGUA	42,13D	85,27D
14/12/2018	103003	ENVIO TED	2.841,28D	2.926,55D
14/12/2018	107428	ENVIO TED	560.003,43D	562.929,98D
14/12/2018	192619	ENVIO TED	7.255,38D	570.185,36D
14/12/2018	193153	ENVIO TED	2.508,55D	572.693,91D
14/12/2018	194949	ENVIO TED	8.199,56D	580.893,47D

**Extrato Fundo de Investimento**  
 Para simples verificação

Nome da Agência LIMOEIRO, PE	Código 0053	Operação 0055	Emissão 12/03/2019
---------------------------------	----------------	------------------	-----------------------

Fundo CAIXA FIC PRATICO RENDA FIXA CURTO	CNPJ do Fundo 00.834.074/0001-23	Início das Atividades do Fundo 02/10/1995
---	-------------------------------------	--

**Rentabilidade do Fundo**

No Mês(%)	No Ano(%)	Nos Últimos 12 Meses(%)	Cota em: 30/11/2018	Cota em: 31/12/2018
0,0941	1,2616	1,2616	5,911084	5,916647

**Administradora**

Nome Caixa Econômica Federal	Endereço SBS - Quadra 04 - Lotes 3/4 - Brasília/DF	CNPJ da Administradora 00.360.305/0001-04
---------------------------------	---	--

**Cliente**

Nome PE 260890 FMS CT SUSCUSTEIOSUS	CPF/CNPJ 10.628.610/0001-98	Conta Corrente 006.00624040-0	Mês/Ano 12/2018	Folha 01/02
Análise do Perfil do Investidor		Data da Avaliação		

**Resumo da Movimentação**

Histórico	Valor em R\$	Qtde de Cotas
Saldo Anterior	1.030,85C	174,392699
Aplicações	1.616.180,59C	273.315,052494
Resgates	1.205.130,54D	203.796,009293
Rendimento Bruto no Mês	270,56C	
IRRF	0,00	
IOF	0,00	
Taxa de Saída	0,00	
Saldo Bruto*	412.351,46C	69.693,435900
Resgate Bruto em Trânsito*	0,00	

(\*) Valor sujeito à tributação, conforme legislação em vigor

**Movimentação Detalhada**

Data	Histórico	Valor R\$	Qtde de Cotas
05 / 12	APLICACAO	421.790,00C	71.345,712169
06 / 12	APLICACAO	784.119,02C	132.627,372299
07 / 12	RESGATE	53.762,20D	9.093,012678
	IRRF	0,00	
	IOF	0,00	
10 / 12	RESGATE	404.036,76D	68.333,115076
	IRRF	0,00	
	IOF	0,00	
11 / 12	RESGATE	38.133,16D	6.449,002804
	IRRF	0,00	
	IOF	0,00	
12 / 12	RESGATE	33.278,76D	5.627,772818
	IRRF	0,00	
	IOF	0,00	
14 / 12	RESGATE	615.145,36D	104.017,501016
	IRRF	0,00	
	IOF	0,00	
18 / 12	RESGATE	60.609,50D	10.247,747383
	IRRF	0,00	
	IOF	0,00	
26 / 12	RESGATE	164,80D	27,857516
	IRRF	0,00	
	IOF	0,00	

**Dados de Tributação**

Rendimento Base	IRRF
0,00	0,00

**Informações ao Cotista**
 Documento Assinado Digitalmente por: LUIZ CARLOS BARROS DA SILVA, JOSE CRISTOVAM DA SILVA FILHO, JOAO LUIS FERREIRA FILHO  
 Acesse em: https://stee.tce.pe.gov.br/epv/validaDoc.seam Código do documento: 1b35fe1d-4ab9-4c04-b4ed-d181ab57da34

**Serviço de Atendimento ao Cotista**

SAC: <b>0800 726 0101</b>	<b>Endereço para Correspondência:</b> Caixa Postal 72624, São Paulo/SP CEP: 01405-001
Ouvidoria: <b>0800 725 7474</b>	<b>Endereço Eletrônico:</b> <a href="https://www1.caixa.gov.br/atendimento/telefones_da_caixa.asp">https://www1.caixa.gov.br/atendimento/telefones_da_caixa.asp</a>
<b>Acesse o site da CAIXA: <a href="http://www.caixa.gov.br">www.caixa.gov.br</a></b>	

Documento Assinado Digitalmente por: LUIZ CARLOS BARROS DA SILVA, JOSE CRISTOVAM DA SILVA FILHO, JOAO LUIS FERREIRA FILHO  
Acesse em: <https://stc.ice.pe.gov.br/epp/validaDoc.seam> Código do documento: 1b35fe1d-4ab9-4c04-b4ed-d181ab57da34

**Extrato Fundo de Investimento**  
 Para simples verificação

Nome da Agência LIMOEIRO, PE	Código 0053	Operação 0055	Emissão 12/03/2019
---------------------------------	----------------	------------------	-----------------------

Fundo CAIXA FIC PRATICO RENDA FIXA CURTO	CNPJ do Fundo 00.834.074/0001-23	Início das Atividades do Fundo 02/10/1995
---	-------------------------------------	--

**Rentabilidade do Fundo**

No Mês(%)	No Ano(%)	Nos Últimos 12 Meses(%)	Cota em: 30/11/2018	Cota em: 31/12/2018
0,0941	1,2616	1,2616	5,911084	5,916647

**Administradora**

Nome Caixa Econômica Federal	Endereço SBS - Quadra 04 - Lotes 3/4 - Brasília/DF	CNPJ da Administradora 00.360.305/0001-04
---------------------------------	---	--

**Cliente**

Nome PE 260890 FMS CT SUSCUSTEIOSUS	CPF/CNPJ 10.628.610/0001-98	Conta Corrente 006.00624040-0	Mês/Ano 12/2018	Folha 02/02
Análise do Perfil do Investidor		Data da Avaliação		

**Resumo da Movimentação**

Histórico	Valor em R\$	Qtde de Cotas
Saldo Anterior	1.030,85C	174,392699
Aplicações	1.616.180,59C	273.315,052494
Resgates	1.205.130,54D	203.796,009293
Rendimento Bruto no Mês	270,56C	
IRRF	0,00	
IOF	0,00	
Taxa de Saída	0,00	
Saldo Bruto*	412.351,46C	69.693,435900
Resgate Bruto em Trânsito*	0,00	

(\*) Valor sujeito à tributação, conforme legislação em vigor

**Movimentação Detalhada**

Data	Histórico	Valor R\$	Qtde de Cotas
28 / 12	APLICACAO	8.025,16C	1.356,433312
31 / 12	APLICACAO	402.246,41C	67.985,534712

**Dados de Tributação****Rendimento Base****IRRF**

0,00

0,00

**Informações ao Cotista**

Consulte seu extrato de fundos exclusivamente pelo Internet Banking CAIXA, de forma prática e segura, e beneficie-se de todas as vantagens que os serviços on-line lhe proporcionam. Fale com seu Gerente para solicitar a inibição do envio mensal do seu extrato pelos Correios. Além de reduzir suas despesas com impressão e postagem dos extratos, você contribui para preservação do meio-ambiente!

Prezado(a) Cotista, compareça à sua agência de relacionamento e cadastre ou atualize seu endereço de e-mail.

**Serviço de Atendimento ao Cotista**

SAC: <b>0800 726 0101</b>	<b>Endereço para Correspondência:</b> Caixa Postal 72624, São Paulo/SP CEP: 01405-001
Ouvidoria: <b>0800 725 7474</b>	<b>Endereço Eletrônico:</b> <a href="https://www1.caixa.gov.br/atendimento/telefones_da_caixa.asp">https://www1.caixa.gov.br/atendimento/telefones_da_caixa.asp</a>
<b>Acesse o site da CAIXA: <a href="http://www.caixa.gov.br">www.caixa.gov.br</a></b>	

[IMPRIMIR](#)[RETORNAR](#)[FECHAR](#)

Documento Assinado Digitalmente por: LUIZ CARLOS BARROS DA SILVA, JOSE CRISTOVAM DA SILVA FILHO, JOAO LUIS FERREIRA FILHO  
Acesse em: <https://stc.tee.pe.gov.br/epp/validaDoc.seam> Código do documento: 1b35fe1d-4ab9-4c04-b4ed-d181ab57da34

**Fundo Municipal de Saúde de Limoeiro**

Secretaria Municipal de Saúde

Setor de Contabilidade

Conciliação Bancária

Período: 01/12/2018 a 31/12/2018

**Dados da Conta Bancária****Valores**

2	624041-9	FMS INVESTIMENTOS SUS Caixa Econômica Federal	
		Saldo conforme Extrato da Conta Corrente	0,00
		Saldo em Aplicações Financeiras	63.374,00
		Saldo conforme Contabilidade	63.374,00
		Diferença	0,00

Documento Assinado Digitalmente por: LUIZ CARLOS BARROS DA SILVA, JOSE CRISTOVAM DA SILVA FILHO, JOAO LUIS FERREIRA FILHO  
 Acesse em: <https://etec.pe.gov.br/ppp/validadoc.seam> Código do documento: 1b35fe1d-4ab9-4c04-b4ed-d181ab57da34

CAIXA ECONOMICA FEDERAL | A425 #20 | AUTO ATENDIMENTO | 22/01/2019

>> SOLICITACAO INCORRETA

AG: 0053 - LIMOEIRO  
PERIODO: 01212018 ATE: 31122018  
NOME: PE 260890 FMS INVSUSINVES

OPER: 006 CONTA: 624.041-9  
CGC: 10.628.610/0001-98  
LIMITE FLUTUANTE GIM:  
LIMITE CHEQUE AZUL:  
VLR.BLQ.JUDICIAL :  
V A L O R

DATA MOVTO NR.DOC HISTORICO

EXTRAT  
PAG: 0001

S A L D O

SALDO EM 21/01/2019 R\$

F1 AJUDA F2 EXTRATO ANTERIOR F5 EXTRATO P.A.I. F7 VOLTAR PAG  
F3 RETORNAR F4 POS.INVESTIMENTOS F6 RESUMO LIMITES F8 AVANCA PAG F12 FINANCIAZAF

Documento Assinado Digitalmente por: LUIZ CARLOS BARROS DA SILVA  
Acesse em: <https://sicc.tce.pe.gov.br/epv/validaDoc.seam> Código do documento: 1b35fc1d-4ab9-4c04-b4ed-d181ab57da34

Documento Assinado Digitalmente por: LUIZ CARLOS BARROS DA SILVA, JOSE CRISTOVAM DA SILVA FILHO, JOAO LUIS FERREIRA FILHO  
 Acesse em: <https://cfc.cce.pe.gov.br/epj/validarDocumentoSemCodigo> Código do documento: 10561012-4a59-4c04-b4ed-d181a57d8344

**Extrato Fundo de Investimento**  
 Para simples verificação

Nome da Agência LIMOEIRO, PE	Código 0053	Operação 0055	Emissão 22/01/2019
---------------------------------	----------------	------------------	-----------------------

Fundo CAIXA FIC PRATICO RENDA FIXA CURTO	CNPJ do Fundo 00.834.074/0001-23	Início das Atividades do Fundo 02/10/1995
---	-------------------------------------	--

**Rentabilidade do Fundo**

No Mês(%)	No Ano(%)	Nos Últimos 12 Meses(%)	Cota em: 30/11/2018	Cota em: 31/12/2018
0,0941	1,2616	1,2616	5,911084	5,916647

**Administradora**

Nome Caixa Econômica Federal	Endereço SBS - Quadra 04 - Lotes 3/4 - Brasília/DF	CNPJ da Administradora 00.360.305/0001-19
---------------------------------	---	--

**Cliente**

Nome PE 260890 FMS INVSUSINVESTSUS	CPF/CNPJ 10.628.610/0001-98	Conta Corrente 008.00624041-9	Mês/Ano 12/2018	Folha 01/01
---------------------------------------	--------------------------------	----------------------------------	--------------------	----------------

Análise do Perfil do Investidor	Data da Avaliação
---------------------------------	-------------------

**Resumo da Movimentação**

Histórico	Valor em R\$	Qtde de Cotas
Saldo Anterior	143.328,14C	24.247,3530
Aplicações	0,00	0,0000
Resgates	80.017,50D	13.536,2170
Rendimento Bruto no Mês	63,37C	
IRRF	0,00	
IOF	0,00	
Taxa de Saída	0,00	
Saldo Bruto*	63.374,01C	10.711,1350
Resgate Bruto em Trânsito*	0,00	

(\*): Valor sujeito à tributação, conforme legislação em vigor

**Movimentação Detalhada**

Data	Histórico	Valor R\$	Qtde de Cotas
03 / 12	RESGATE	80.017,50D	13.536,2170
	IRRF	0,00	
	IOF	0,00	

**Dados de Tributação**

**Rendimento Base**  
0,00

**IRRF**  
0,00

**Prefeitura Municipal de Limoeiro**  
Secretaria Municipal de Fazenda

Documento Assinado Digitalmente por: JOAO LUIS FERREIRA FILHO  
Acesse em: <https://etce.tce.pe.gov.br/epp/validaDoc.seam> Código do documento: c43a978c-7d06-4bc7-b557-becda0565d98

**Decreto nº 001/2018**

**Em, 4 de Janeiro de 2018**

**ESTABELECE NORMAS DA EXECUÇÃO ORÇAMENTÁRIA E FINANCEIRA, DEFINE A PROGRAMAÇÃO FINANCEIRA E DÁ OUTRAS PROVIDÊNCIAS.**

O(A) PREFEITO(A) DO MUNICÍPIO DE LIMOEIRO, ESTADO DE (A) PE, no uso de suas atribuições legais e de conformidade com o que dispõe os art. 47 a 50 da Lei 4.320 de 17 de março de 1964, combinada com o disposto nos art. 8º e 13 Lei Complementar nº 101 de 04 de maio de 2000.

DECRETA:

**TÍTULO I**

Da abrangência, do desdobramento e dos critérios da Fixação da Programação Financeira para o exercício de 2018.

Art. 1º - Ficam estabelecidos os limites para a programação financeira mensal (ingressos e desembolsos), dos poderes Executivo e Legislativo, obedecidos o desdobramento disposto no anexo I e II deste decreto, e em conformidade com o que dispõe a Lei Complementar nº 101/2000.

Art. 2º - A programação Financeira consiste no disciplinamento da execução orçamentária, tendo como base o provável fluxo de ingressos, as prioridades do governo, os limites estabelecidos na Lei de Orçamento e a distribuição das dotações segundo as normas deste decreto.

Art. 3º - As Cotas a serem fixadas para a execução do orçamento de cada unidade orçamentária, serão liberadas, sob a forma de A.F.C. (Aviso de Fixação de Cotas), datadas e assinadas pelo Secretário de Finanças.

Art. 4º - As solicitações de A.F.C. (Aviso de Fixação de Cotas) bem como de Créditos Adicionais, deverão ser encaminhadas à Secretaria de Finanças, onde se processará a análise e posterior liberação.

**TÍTULO II**

Da Programação das Despesas Correntes e de Capital vinculadas

Art. 5º - A programação das Despesas Correntes e de Capital vinculadas, compreende as dotações que tem

como fonte de recurso receitas com destinação específica.

Parágrafo Único - A liberação dos recursos compreendidos na Programação a que se refere este artigo condiciona-se ao efetivo e correspondente ingresso da receita.

Art. 6º - Este decreto entrará em vigor na data de sua publicação, revogadas as disposições em contrário.

---

João Luís Ferreira Filho  
Prefeito

# Prefeitura Municipal de Limoeiro

Secretaria Municipal de Fazenda

Departamento de Contabilidade

Metas Mensais de Arrecadação

Exercício: 2018

Cód. Receita	Descrição da Receita	Receita Prevista	Jan.	Fev.	Mar.	Abr.	Mai.	Jun.	Jul.	Ago.	Set.	Out.	Nov.	Dez.
<b>001</b>	<b>Prefeitura Municipal de Limoeiro</b>	<b>153.488.000</b>	<b>12.785.550</b>	<b>12.785.550</b>	<b>12.785.550</b>	<b>12.785.550</b>	<b>12.785.550</b>	<b>12.785.550</b>	<b>12.785.550</b>	<b>12.785.550</b>	<b>12.785.550</b>	<b>12.785.550</b>	<b>12.785.550</b>	<b>12.785.550</b>
<b>1000.00.00.00</b>	<b>RECEITAS CORRENTES</b>	<b>108.200.000</b>	<b>9.013.060</b>	<b>9.013.060</b>	<b>9.013.060</b>	<b>9.013.060</b>	<b>9.013.060</b>	<b>9.013.060</b>	<b>9.013.060</b>	<b>9.013.060</b>	<b>9.013.060</b>	<b>9.013.060</b>	<b>9.013.060</b>	<b>9.013.060</b>
<b>1100.00.00.00</b>	<b>IMPOSTOS, TAXAS E CONTRIBUIÇÕES DE MELHORIA</b>	<b>15.225.000</b>	<b>1.268.243</b>	<b>1.268.243</b>	<b>1.268.243</b>	<b>1.268.243</b>	<b>1.268.243</b>	<b>1.268.243</b>	<b>1.268.243</b>	<b>1.268.243</b>	<b>1.268.243</b>	<b>1.268.243</b>	<b>1.268.243</b>	<b>1.268.243</b>
<b>1110.00.00.00</b>	<b>IMPOSTOS</b>	<b>5.600.000</b>	<b>466.480</b>	<b>466.480</b>	<b>466.480</b>	<b>466.480</b>	<b>466.480</b>	<b>466.480</b>	<b>466.480</b>	<b>466.480</b>	<b>466.480</b>	<b>466.480</b>	<b>466.480</b>	<b>466.480</b>
<b>1113.00.00.00</b>	<b>IMPOSTOS SOBRE A RENDA E PROVENTOS DE QUALQUER NATUREZA</b>	<b>1.000.000</b>	<b>83.300</b>	<b>83.300</b>	<b>83.300</b>	<b>83.300</b>	<b>83.300</b>	<b>83.300</b>	<b>83.300</b>	<b>83.300</b>	<b>83.300</b>	<b>83.300</b>	<b>83.300</b>	<b>83.300</b>
1113.03.11.00	IRRF - TRABALHO - PRINCIPAL	1.000.000	83.300	83.300	83.300	83.300	83.300	83.300	83.300	83.300	83.300	83.300	83.300	83.300
<b>1118.00.00.00</b>	<b>IMPOSTOS ESPECÍFICOS DE ESTADOS/DF MUNICÍPIOS</b>	<b>4.600.000</b>	<b>383.180</b>	<b>383.180</b>	<b>383.180</b>	<b>383.180</b>	<b>383.180</b>	<b>383.180</b>	<b>383.180</b>	<b>383.180</b>	<b>383.180</b>	<b>383.180</b>	<b>383.180</b>	<b>383.180</b>
1118.01.11.00	IPITU - PRINCIPAL	1.000.000	83.300	83.300	83.300	83.300	83.300	83.300	83.300	83.300	83.300	83.300	83.300	83.300
1118.01.41.00	ITBI - PRINCIPAL	600.000	49.980	49.980	49.980	49.980	49.980	49.980	49.980	49.980	49.980	49.980	49.980	49.980
1118.02.31.00	ISS - PRINCIPAL	3.000.000	249.900	249.900	249.900	249.900	249.900	249.900	249.900	249.900	249.900	249.900	249.900	249.900
<b>1120.00.00.00</b>	<b>TAXAS</b>	<b>5.900.000</b>	<b>491.470</b>	<b>491.470</b>	<b>491.470</b>	<b>491.470</b>	<b>491.470</b>	<b>491.470</b>	<b>491.470</b>	<b>491.470</b>	<b>491.470</b>	<b>491.470</b>	<b>491.470</b>	<b>491.470</b>
<b>1121.00.00.00</b>	<b>TAXAS PELO EXERCÍCIO DO PODER DE POLÍCIA</b>	<b>500.000</b>	<b>41.650</b>	<b>41.650</b>	<b>41.650</b>	<b>41.650</b>	<b>41.650</b>	<b>41.650</b>	<b>41.650</b>	<b>41.650</b>	<b>41.650</b>	<b>41.650</b>	<b>41.650</b>	<b>41.650</b>
1121.01.11.00	TAXAS DE INSPEÇÃO, CONTROLE E FISCALIZAÇÃO - PRINCIPAL	500.000	41.650	41.650	41.650	41.650	41.650	41.650	41.650	41.650	41.650	41.650	41.650	41.650
<b>1122.00.00.00</b>	<b>TAXAS PELA PRESTAÇÃO DE SERVIÇOS</b>	<b>5.400.000</b>	<b>449.820</b>	<b>449.820</b>	<b>449.820</b>	<b>449.820</b>	<b>449.820</b>	<b>449.820</b>	<b>449.820</b>	<b>449.820</b>	<b>449.820</b>	<b>449.820</b>	<b>449.820</b>	<b>449.820</b>
1122.01.11.00	TAXAS PELA PRESTAÇÃO DE SERVIÇOS - PRINCIPAL	400.000	33.320	33.320	33.320	33.320	33.320	33.320	33.320	33.320	33.320	33.320	33.320	33.320
1122.01.13.00	TAXAS PELA PRESTAÇÃO DE SERVIÇOS - DÍVIDA ATIVA	5.000.000	416.500	416.500	416.500	416.500	416.500	416.500	416.500	416.500	416.500	416.500	416.500	416.500
<b>1130.00.00.00</b>	<b>CONTRIBUIÇÃO DE MELHORIA</b>	<b>3.725.000</b>	<b>310.293</b>	<b>310.293</b>	<b>310.293</b>	<b>310.293</b>	<b>310.293</b>	<b>310.293</b>	<b>310.293</b>	<b>310.293</b>	<b>310.293</b>	<b>310.293</b>	<b>310.293</b>	<b>310.293</b>
<b>1138.00.00.00</b>	<b>CONTRIBUIÇÃO DE MELHORIA - ESPECÍFICA ESTADOS/D.F./MUNICÍPIOS</b>	<b>3.725.000</b>	<b>310.293</b>	<b>310.293</b>	<b>310.293</b>	<b>310.293</b>	<b>310.293</b>	<b>310.293</b>	<b>310.293</b>	<b>310.293</b>	<b>310.293</b>	<b>310.293</b>	<b>310.293</b>	<b>310.293</b>
1138.02.11.00	CONTRIB. MELH. P/ EXP. REDE DE ILUM. PUB. CIDADE -PRINCIPAL	3.700.000	308.210	308.210	308.210	308.210	308.210	308.210	308.210	308.210	308.210	308.210	308.210	308.210
1138.99.13.00	OUTRAS CONTRIBUIÇÕES DE MELHORIA - DÍVIDA ATIVA	25.000	2.083	2.083	2.083	2.083	2.083	2.083	2.083	2.083	2.083	2.083	2.083	2.083
<b>1300.00.00.00</b>	<b>RECEITA PATRIMONIAL</b>	<b>580.000</b>	<b>48.314</b>	<b>48.314</b>	<b>48.314</b>	<b>48.314</b>	<b>48.314</b>	<b>48.314</b>	<b>48.314</b>	<b>48.314</b>	<b>48.314</b>	<b>48.314</b>	<b>48.314</b>	<b>48.314</b>
<b>1310.00.00.00</b>	<b>EXPLORAÇÃO DO PATRIMÔNIO IMOBILIÁRIO DO ESTADO</b>	<b>70.000</b>	<b>5.831</b>	<b>5.831</b>	<b>5.831</b>	<b>5.831</b>	<b>5.831</b>	<b>5.831</b>	<b>5.831</b>	<b>5.831</b>	<b>5.831</b>	<b>5.831</b>	<b>5.831</b>	<b>5.831</b>
<b>1310.01.00.00</b>	<b>EXPLORAÇÃO DO PATRIMÔNIO IMOBILIÁRIO DO ESTADO</b>	<b>70.000</b>	<b>5.831</b>	<b>5.831</b>	<b>5.831</b>	<b>5.831</b>	<b>5.831</b>	<b>5.831</b>	<b>5.831</b>	<b>5.831</b>	<b>5.831</b>	<b>5.831</b>	<b>5.831</b>	<b>5.831</b>
1310.01.11.00	ALUGUÉIS E ARRENDAMENTOS - PRINCIPAL	20.000	1.666	1.666	1.666	1.666	1.666	1.666	1.666	1.666	1.666	1.666	1.666	1.666
1310.99.11.00	OUTRAS RECEITAS IMOBILIÁRIAS - PRINCIPAL	50.000	4.165	4.165	4.165	4.165	4.165	4.165	4.165	4.165	4.165	4.165	4.165	4.165
<b>1320.00.00.00</b>	<b>VALORES MOBILIÁRIOS</b>	<b>510.000</b>	<b>42.483</b>	<b>42.483</b>	<b>42.483</b>	<b>42.483</b>	<b>42.483</b>	<b>42.483</b>	<b>42.483</b>	<b>42.483</b>	<b>42.483</b>	<b>42.483</b>	<b>42.483</b>	<b>42.483</b>
<b>1321.00.00.00</b>	<b>JUROS E CORREÇÕES MONETÁRIAS</b>	<b>450.000</b>	<b>37.485</b>	<b>37.485</b>	<b>37.485</b>	<b>37.485</b>	<b>37.485</b>	<b>37.485</b>	<b>37.485</b>	<b>37.485</b>	<b>37.485</b>	<b>37.485</b>	<b>37.485</b>	<b>37.485</b>
1321.00.11.00	REMUNERAÇÃO DE DEPÓSITOS BANCÁRIOS - PRINCIPAL	300.000	24.990	24.990	24.990	24.990	24.990	24.990	24.990	24.990	24.990	24.990	24.990	24.990
1321.00.21.01	RECEITA DE REMUNERAÇÃO DE DEPÓSITOS BANCÁRIOS DE RECURSOS VI	100.000	8.330	8.330	8.330	8.330	8.330	8.330	8.330	8.330	8.330	8.330	8.330	8.330
1321.00.21.04	RECEITA DE REMUNERAÇÃO DE DEPÓSITOS BANCÁRIOS DE RECURSOS VI	50.000	4.165	4.165	4.165	4.165	4.165	4.165	4.165	4.165	4.165	4.165	4.165	4.165
<b>1322.00.00.00</b>	<b>DIVIDENDOS</b>	<b>10.000</b>	<b>833</b>	<b>833</b>	<b>833</b>	<b>833</b>	<b>833</b>	<b>833</b>	<b>833</b>	<b>833</b>	<b>833</b>	<b>833</b>	<b>833</b>	<b>833</b>
1322.00.11.00	DIVIDENDOS - PRINCIPAL	10.000	833	833	833	833	833	833	833	833	833	833	833	833
<b>1329.00.00.00</b>	<b>OUTROS VALORES MOBILIÁRIOS</b>	<b>50.000</b>	<b>4.165</b>	<b>4.165</b>	<b>4.165</b>	<b>4.165</b>	<b>4.165</b>	<b>4.165</b>	<b>4.165</b>	<b>4.165</b>	<b>4.165</b>	<b>4.165</b>	<b>4.165</b>	<b>4.165</b>
1329.00.11.00	OUTROS VALORES MOBILIÁRIOS - PRINCIPAL	50.000	4.165	4.165	4.165	4.165	4.165	4.165	4.165	4.165	4.165	4.165	4.165	4.165
<b>1700.00.00.00</b>	<b>TRANSFERÊNCIAS CORRENTES</b>	<b>91.670.000</b>	<b>7.636.111</b>	<b>7.636.111</b>	<b>7.636.111</b>	<b>7.636.111</b>	<b>7.636.111</b>	<b>7.636.111</b>	<b>7.636.111</b>	<b>7.636.111</b>	<b>7.636.111</b>	<b>7.636.111</b>	<b>7.636.111</b>	<b>7.636.111</b>
<b>1710.00.00.00</b>	<b>TRANSFERÊNCIAS DA UNIÃO E DE SUAS ENTIDADES</b>	<b>44.130.000</b>	<b>3.676.029</b>	<b>3.676.029</b>	<b>3.676.029</b>	<b>3.676.029</b>	<b>3.676.029</b>	<b>3.676.029</b>	<b>3.676.029</b>	<b>3.676.029</b>	<b>3.676.029</b>	<b>3.676.029</b>	<b>3.676.029</b>	<b>3.676.029</b>
<b>1718.00.00.00</b>	<b>TRANSFERÊNCIAS DA UNIÃO- ESPECÍFICAS ESTADOS/D.F./MUNICÍPIOS</b>	<b>44.130.000</b>	<b>3.676.029</b>	<b>3.676.029</b>	<b>3.676.029</b>	<b>3.676.029</b>	<b>3.676.029</b>	<b>3.676.029</b>	<b>3.676.029</b>	<b>3.676.029</b>	<b>3.676.029</b>	<b>3.676.029</b>	<b>3.676.029</b>	<b>3.676.029</b>
1718.01.21.00	COTA-PARTE DO FPM - COTA MENSAL - PRINCIPAL	40.000.000	3.332.000	3.332.000	3.332.000	3.332.000	3.332.000	3.332.000	3.332.000	3.332.000	3.332.000	3.332.000	3.332.000	3.332.000
1718.01.51.00	COTA-PARTE DO ITR - PRINCIPAL	10.000	833	833	833	833	833	833	833	833	833	833	833	833
1718.02.61.00	COTA-PARTE DO FUNDO ESPECIAL DO PETRÓLEO - FEP - PRINCIPAL	350.000	29.155	29.155	29.155	29.155	29.155	29.155	29.155	29.155	29.155	29.155	29.155	29.155
1718.05.11.00	TRANSFERÊNCIAS DO SALÁRIO-EDUCAÇÃO - PRINCIPAL	1.000.000	83.300	83.300	83.300	83.300	83.300	83.300	83.300	83.300	83.300	83.300	83.300	83.300
1718.05.21.00	TRANSFERÊNCIAS DIRETAS DO FNDE REFERENTES PDDE - PRINCIPAL	20.000	1.666	1.666	1.666	1.666	1.666	1.666	1.666	1.666	1.666	1.666	1.666	1.666
1718.05.31.00	TRANSFERÊNCIAS DIRETAS DO FNDE REFERENTES PNAE - PRINCIPAL	700.000	58.310	58.310	58.310	58.310	58.310	58.310	58.310	58.310	58.310	58.310	58.310	58.310
1718.05.41.00	TRANSFERÊNCIAS DIRETAS DO FNDE REFERENTES PNATE - PRINCIPAL	270.000	22.491	22.491	22.491	22.491	22.491	22.491	22.491	22.491	22.491	22.491	22.491	22.491
1718.05.91.00	OUTRAS TRANSFERÊNCIAS DIRETAS DO FNDE - PRINCIPAL	500.000	41.650	41.650	41.650	41.650	41.650	41.650	41.650	41.650	41.650	41.650	41.650	41.650
1718.06.11.00	TRANSFERÊNCIA FINAN.ICMS-DESONERAÇÃO-L.C. Nº 87/96-PRINCIPAL	30.000	2.499	2.499	2.499	2.499	2.499	2.499	2.499	2.499	2.499	2.499	2.499	2.499
1718.10.21.00	TRANS.CONV.UNIÃO DESTINADAS PROG. EDUCAÇÃO-PRINCIPAL	50.000	4.165	4.165	4.165	4.165	4.165	4.165	4.165	4.165	4.165	4.165	4.165	4.165
1718.10.91.00	OUTRAS TRANSFERÊNCIAS DE CONVÊNIO DA UNIÃO - PRINCIPAL	200.000	16.660	16.660	16.660	16.660	16.660	16.660	16.660	16.660	16.660	16.660	16.660	16.660
1718.99.11.00	OUTRAS TRANSFERÊNCIAS DA UNIÃO - PRINCIPAL	1.000.000	83.300	83.300	83.300	83.300	83.300	83.300	83.300	83.300	83.300	83.300	83.300	83.300
<b>1720.00.00.00</b>	<b>TRANSF.ESTADOS/DISTRITO FEDERAL E DE SUAS ENTIDADES</b>	<b>19.740.000</b>	<b>1.644.342</b>	<b>1.644.342</b>	<b>1.644.342</b>	<b>1.644.342</b>	<b>1.644.342</b>	<b>1.644.342</b>	<b>1.644.342</b>	<b>1.644.342</b>	<b>1.644.342</b>	<b>1.644.342</b>	<b>1.644.342</b>	<b>1.652.238</b>

Acesse em: http://www.limoeiro.pb.gov.br/ppa/validarDoc.aspx?Codigo=2433978c-7d06-4be7-b5-859ca0

# Prefeitura Municipal de Limoeiro

Secretaria Municipal de Fazenda

Departamento de Contabilidade

Metas Mensais de Arrecadação

Exercício: 2018

Cód. Receita	Descrição da Receita	Receita Prevista	Jan.	Fev.	Mar.	Abr.	Mai.	Jun.	Jul.	Ago.	Set.	Out.	Nov.	Dez.
<b>001</b>	<b>Prefeitura Municipal de Limoeiro</b>	<b>153.488.000</b>	<b>12.785.550</b>	<b>12.785.550</b>	<b>12.785.550</b>	<b>12.785.550</b>	<b>12.785.550</b>	<b>12.785.550</b>	<b>12.785.550</b>	<b>12.785.550</b>	<b>12.785.550</b>	<b>12.785.550</b>	<b>12.785.550</b>	<b>12.785.550</b>
<b>1000.00.00.00</b>	<b>RECEITAS CORRENTES</b>	<b>108.200.000</b>	<b>9.013.060</b>	<b>9.013.060</b>	<b>9.013.060</b>	<b>9.013.060</b>	<b>9.013.060</b>	<b>9.013.060</b>	<b>9.013.060</b>	<b>9.013.060</b>	<b>9.013.060</b>	<b>9.013.060</b>	<b>9.013.060</b>	<b>9.013.060</b>
<b>1700.00.00.00</b>	<b>TRANSFERÊNCIAS CORRENTES</b>	<b>91.670.000</b>	<b>7.636.111</b>	<b>7.636.111</b>	<b>7.636.111</b>	<b>7.636.111</b>	<b>7.636.111</b>	<b>7.636.111</b>	<b>7.636.111</b>	<b>7.636.111</b>	<b>7.636.111</b>	<b>7.636.111</b>	<b>7.636.111</b>	<b>7.636.111</b>
<b>1720.00.00.00</b>	<b>TRANSF. ESTADOS/DISTRITO FEDERAL E DE SUAS ENTIDADES</b>	<b>19.740.000</b>	<b>1.644.342</b>	<b>1.644.342</b>	<b>1.644.342</b>	<b>1.644.342</b>	<b>1.644.342</b>	<b>1.644.342</b>	<b>1.644.342</b>	<b>1.644.342</b>	<b>1.644.342</b>	<b>1.644.342</b>	<b>1.644.342</b>	<b>1.644.342</b>
<b>1728.00.00.00</b>	<b>TRANSFERÊNCIAS DOS ESTADOS-ESPECÍFICA ESTADOS/D.F./MUNICÍPIOS</b>	<b>19.740.000</b>	<b>1.644.342</b>	<b>1.644.342</b>	<b>1.644.342</b>	<b>1.644.342</b>	<b>1.644.342</b>	<b>1.644.342</b>	<b>1.644.342</b>	<b>1.644.342</b>	<b>1.644.342</b>	<b>1.644.342</b>	<b>1.644.342</b>	<b>1.644.342</b>
1728.01.11.00	COTA-PARTE DO ICMS - PRINCIPAL	12.000.000	999.600	999.600	999.600	999.600	999.600	999.600	999.600	999.600	999.600	999.600	999.600	999.600
1728.01.21.00	COTA-PARTE DO IPVA - PRINCIPAL	4.180.000	348.194	348.194	348.194	348.194	348.194	348.194	348.194	348.194	348.194	348.194	348.194	348.194
1728.01.31.00	COTA-PARTE DO IPI - MUNICÍPIOS - PRINCIPAL	40.000	3.332	3.332	3.332	3.332	3.332	3.332	3.332	3.332	3.332	3.332	3.332	3.332
1728.01.41.00	COTA-PARTE-CONT. INTERVENÇÃO NO DOMÍNIO ECONÔMICO-PRINCIPAL	100.000	8.330	8.330	8.330	8.330	8.330	8.330	8.330	8.330	8.330	8.330	8.330	8.330
1728.01.51.00	OUTRAS PARTICIPAÇÕES NA RECEITA DOS ESTADOS - PRINCIPAL	20.000	1.666	1.666	1.666	1.666	1.666	1.666	1.666	1.666	1.666	1.666	1.666	1.666
1728.10.21.00	TRANSF. CONVÊNIO DOS ESTADOS DEST. A PROG. EDUCAÇÃO-PRINCIPAL	400.000	33.320	33.320	33.320	33.320	33.320	33.320	33.320	33.320	33.320	33.320	33.320	33.320
1728.10.91.00	OUTRAS TRANSFERÊNCIAS DE CONVÊNIO DOS ESTADOS - PRINCIPAL	2.500.000	208.250	208.250	208.250	208.250	208.250	208.250	208.250	208.250	208.250	208.250	208.250	208.250
1728.99.11.00	OUTRAS TRANSFERÊNCIAS DOS ESTADOS - PRINCIPAL	500.000	41.650	41.650	41.650	41.650	41.650	41.650	41.650	41.650	41.650	41.650	41.650	41.650
<b>1750.00.00.00</b>	<b>TRANSFERÊNCIAS DE OUTRAS INSTITUIÇÕES PÚBLICAS</b>	<b>27.800.000</b>	<b>2.315.740</b>	<b>2.315.740</b>	<b>2.315.740</b>	<b>2.315.740</b>	<b>2.315.740</b>	<b>2.315.740</b>	<b>2.315.740</b>	<b>2.315.740</b>	<b>2.315.740</b>	<b>2.315.740</b>	<b>2.315.740</b>	<b>2.315.740</b>
<b>1758.00.00.00</b>	<b>TRANSF. DE OUTRAS INSTITUIÇÕES PÚBLICAS - ESPECÍFICA E/M</b>	<b>27.800.000</b>	<b>2.315.740</b>	<b>2.315.740</b>	<b>2.315.740</b>	<b>2.315.740</b>	<b>2.315.740</b>	<b>2.315.740</b>	<b>2.315.740</b>	<b>2.315.740</b>	<b>2.315.740</b>	<b>2.315.740</b>	<b>2.315.740</b>	<b>2.315.740</b>
1758.01.11.00	TRANSFERÊNCIAS DE RECURSOS DO FUNDEB - PRINCIPAL	25.000.000	2.082.500	2.082.500	2.082.500	2.082.500	2.082.500	2.082.500	2.082.500	2.082.500	2.082.500	2.082.500	2.082.500	2.082.500
1758.01.21.00	TRANSFERÊNCIAS DE REC. - COMPLEMENTAÇÃO DO FUNDEB - PRINCIPAL	2.800.000	233.240	233.240	233.240	233.240	233.240	233.240	233.240	233.240	233.240	233.240	233.240	233.240
<b>1900.00.00.00</b>	<b>OUTRAS RECEITAS CORRENTES</b>	<b>725.000</b>	<b>60.393</b>	<b>60.393</b>	<b>60.393</b>	<b>60.393</b>	<b>60.393</b>	<b>60.393</b>	<b>60.393</b>	<b>60.393</b>	<b>60.393</b>	<b>60.393</b>	<b>60.393</b>	<b>60.393</b>
<b>1920.00.00.00</b>	<b>INDENIZAÇÕES, RESTITUIÇÕES E RESSARCIMENTOS</b>	<b>625.000</b>	<b>52.063</b>	<b>52.063</b>	<b>52.063</b>	<b>52.063</b>	<b>52.063</b>	<b>52.063</b>	<b>52.063</b>	<b>52.063</b>	<b>52.063</b>	<b>52.063</b>	<b>52.063</b>	<b>52.063</b>
<b>1921.00.00.00</b>	<b>INDENIZAÇÕES</b>	<b>25.000</b>	<b>2.083</b>	<b>2.083</b>	<b>2.083</b>	<b>2.083</b>	<b>2.083</b>	<b>2.083</b>	<b>2.083</b>	<b>2.083</b>	<b>2.083</b>	<b>2.083</b>	<b>2.083</b>	<b>2.083</b>
1921.99.11.00	OUTRAS INDENIZAÇÕES - PRINCIPAL	25.000	2.083	2.083	2.083	2.083	2.083	2.083	2.083	2.083	2.083	2.083	2.083	2.083
<b>1922.00.00.00</b>	<b>RESTITUIÇÕES</b>	<b>100.000</b>	<b>8.330</b>	<b>8.330</b>	<b>8.330</b>	<b>8.330</b>	<b>8.330</b>	<b>8.330</b>	<b>8.330</b>	<b>8.330</b>	<b>8.330</b>	<b>8.330</b>	<b>8.330</b>	<b>8.330</b>
1922.99.11.00	OUTRAS RESTITUIÇÕES - PRINCIPAL	100.000	8.330	8.330	8.330	8.330	8.330	8.330	8.330	8.330	8.330	8.330	8.330	8.330
<b>1923.00.00.00</b>	<b>RESSARCIMENTOS</b>	<b>500.000</b>	<b>41.650</b>	<b>41.650</b>	<b>41.650</b>	<b>41.650</b>	<b>41.650</b>	<b>41.650</b>	<b>41.650</b>	<b>41.650</b>	<b>41.650</b>	<b>41.650</b>	<b>41.650</b>	<b>41.650</b>
1923.99.13.00	OUTROS RESSARCIMENTOS - DÍVIDA ATIVA	500.000	41.650	41.650	41.650	41.650	41.650	41.650	41.650	41.650	41.650	41.650	41.650	41.650
<b>1990.00.00.00</b>	<b>DEMAIS RECEITAS CORRENTES</b>	<b>100.000</b>	<b>8.330</b>	<b>8.330</b>	<b>8.330</b>	<b>8.330</b>	<b>8.330</b>	<b>8.330</b>	<b>8.330</b>	<b>8.330</b>	<b>8.330</b>	<b>8.330</b>	<b>8.330</b>	<b>8.330</b>
<b>1990.00.00.00</b>	<b>DEMAIS RECEITAS CORRENTES</b>	<b>100.000</b>	<b>8.330</b>	<b>8.330</b>	<b>8.330</b>	<b>8.330</b>	<b>8.330</b>	<b>8.330</b>	<b>8.330</b>	<b>8.330</b>	<b>8.330</b>	<b>8.330</b>	<b>8.330</b>	<b>8.330</b>
1990.99.11.00	OUTRAS RECEITAS - PRIMÁRIAS - PRINCIPAL	100.000	8.330	8.330	8.330	8.330	8.330	8.330	8.330	8.330	8.330	8.330	8.330	8.330
<b>2000.00.00.00</b>	<b>RECEITAS DE CAPITAL</b>	<b>56.540.000</b>	<b>4.709.782</b>	<b>4.709.782</b>	<b>4.709.782</b>	<b>4.709.782</b>	<b>4.709.782</b>	<b>4.709.782</b>	<b>4.709.782</b>	<b>4.709.782</b>	<b>4.709.782</b>	<b>4.709.782</b>	<b>4.709.782</b>	<b>4.709.782</b>
<b>2200.00.00.00</b>	<b>ALIENAÇÃO DE BENS</b>	<b>100.000</b>	<b>8.330</b>	<b>8.330</b>	<b>8.330</b>	<b>8.330</b>	<b>8.330</b>	<b>8.330</b>	<b>8.330</b>	<b>8.330</b>	<b>8.330</b>	<b>8.330</b>	<b>8.330</b>	<b>8.330</b>
<b>2210.00.00.00</b>	<b>ALIENAÇÃO DE BENS MÓVEIS</b>	<b>100.000</b>	<b>8.330</b>	<b>8.330</b>	<b>8.330</b>	<b>8.330</b>	<b>8.330</b>	<b>8.330</b>	<b>8.330</b>	<b>8.330</b>	<b>8.330</b>	<b>8.330</b>	<b>8.330</b>	<b>8.330</b>
<b>2213.00.00.00</b>	<b>ALIENAÇÃO DE BENS MÓVEIS E SEMOVENTES</b>	<b>100.000</b>	<b>8.330</b>	<b>8.330</b>	<b>8.330</b>	<b>8.330</b>	<b>8.330</b>	<b>8.330</b>	<b>8.330</b>	<b>8.330</b>	<b>8.330</b>	<b>8.330</b>	<b>8.330</b>	<b>8.330</b>
2213.00.11.00	ALIENAÇÃO DE BENS MÓVEIS E SEMOVENTES - PRINCIPAL	100.000	8.330	8.330	8.330	8.330	8.330	8.330	8.330	8.330	8.330	8.330	8.330	8.330
<b>2400.00.00.00</b>	<b>TRANSFERÊNCIAS DE CAPITAL</b>	<b>56.440.000</b>	<b>4.701.452</b>	<b>4.701.452</b>	<b>4.701.452</b>	<b>4.701.452</b>	<b>4.701.452</b>	<b>4.701.452</b>	<b>4.701.452</b>	<b>4.701.452</b>	<b>4.701.452</b>	<b>4.701.452</b>	<b>4.701.452</b>	<b>4.701.452</b>
<b>2410.00.00.00</b>	<b>TRANSFERÊNCIAS DA UNIÃO E DE SUAS ENTIDADES</b>	<b>52.600.000</b>	<b>4.381.580</b>	<b>4.381.580</b>	<b>4.381.580</b>	<b>4.381.580</b>	<b>4.381.580</b>	<b>4.381.580</b>	<b>4.381.580</b>	<b>4.381.580</b>	<b>4.381.580</b>	<b>4.381.580</b>	<b>4.381.580</b>	<b>4.381.580</b>
<b>2418.00.00.00</b>	<b>TRANSFERÊNCIAS DA UNIÃO ESPECÍFICA DE EST/D.F./MUN</b>	<b>52.600.000</b>	<b>4.381.580</b>	<b>4.381.580</b>	<b>4.381.580</b>	<b>4.381.580</b>	<b>4.381.580</b>	<b>4.381.580</b>	<b>4.381.580</b>	<b>4.381.580</b>	<b>4.381.580</b>	<b>4.381.580</b>	<b>4.381.580</b>	<b>4.381.580</b>
2418.10.21.00	TRANSF. CONV. DA UNIÃO DESTINADAS A PROG. EDUC-PRINCIPAL	600.000	49.980	49.980	49.980	49.980	49.980	49.980	49.980	49.980	49.980	49.980	49.980	49.980
2418.10.91.00	OUTRAS TRANSFERÊNCIAS DE CONVÊNIO DA UNIÃO - PRINCIPAL	52.000.000	4.331.600	4.331.600	4.331.600	4.331.600	4.331.600	4.331.600	4.331.600	4.331.600	4.331.600	4.331.600	4.331.600	4.331.600
<b>2420.00.00.00</b>	<b>TRANSF DOS ESTADOS E DO DIST FED E DE SUAS ENTIDADES</b>	<b>3.840.000</b>	<b>319.872</b>	<b>319.872</b>	<b>319.872</b>	<b>319.872</b>	<b>319.872</b>	<b>319.872</b>	<b>319.872</b>	<b>319.872</b>	<b>319.872</b>	<b>319.872</b>	<b>319.872</b>	<b>319.872</b>
<b>2428.00.00.00</b>	<b>TRANSF DOS ESTADOS, DISTRITO FEDERAL, E DE SUAS ENTIDADES</b>	<b>3.840.000</b>	<b>319.872</b>	<b>319.872</b>	<b>319.872</b>	<b>319.872</b>	<b>319.872</b>	<b>319.872</b>	<b>319.872</b>	<b>319.872</b>	<b>319.872</b>	<b>319.872</b>	<b>319.872</b>	<b>319.872</b>
2428.10.91.00	OUTRAS TRANSFERÊNCIAS DE CONVÊNIO DOS ESTADOS - PRINCIPAL	3.840.000	319.872	319.872	319.872	319.872	319.872	319.872	319.872	319.872	319.872	319.872	319.872	319.872
<b>9000.00.00.00</b>	<b>(R) DEDUÇÕES DA RECEITA</b>	<b>-11.252.000</b>	<b>-937.292</b>	<b>-937.292</b>	<b>-937.292</b>	<b>-937.292</b>	<b>-937.292</b>	<b>-937.292</b>	<b>-937.292</b>	<b>-937.292</b>	<b>-937.292</b>	<b>-937.292</b>	<b>-937.292</b>	<b>-941.792</b>
<b>9500.00.00.00</b>	<b>Dedução do Fundeb</b>	<b>-10.416.000</b>	<b>-867.653</b>	<b>-867.653</b>	<b>-867.653</b>	<b>-867.653</b>	<b>-867.653</b>	<b>-867.653</b>	<b>-867.653</b>	<b>-867.653</b>	<b>-867.653</b>	<b>-867.653</b>	<b>-867.653</b>	<b>-871.819</b>
<b>9510.00.00.00</b>	<b>(R) DEDUÇÕES DO FUNDEB</b>	<b>-10.416.000</b>	<b>-867.653</b>	<b>-867.653</b>	<b>-867.653</b>	<b>-867.653</b>	<b>-867.653</b>	<b>-867.653</b>	<b>-867.653</b>	<b>-867.653</b>	<b>-867.653</b>	<b>-867.653</b>	<b>-867.653</b>	<b>-871.819</b>

Documento assinado digitalmente por: [Assinatura] em 01/04/2019 às 22:18:59. Endereço eletrônico: http://www.limoeiro.ma.gov.br/ppm/validar\_documento.asp?codigo=433497877d064bc7197180ca04502220

Cód. Receita	Descrição da Receita	Receita Prevista	Jan.	Fev.	Mar.	Abr.	Mai.	Jun.	Jul.	Ago.	Set.	Out.	Nov.	Dez.
<b>001</b>	<b>Prefeitura Municipal de Limoeiro</b>	<b>153.488.000</b>	<b>12.785.550</b>	<b>12.785.550</b>	<b>12.785.550</b>	<b>12.785.550</b>	<b>12.785.550</b>	<b>12.785.550</b>	<b>12.785.550</b>	<b>12.785.550</b>	<b>12.785.550</b>	<b>12.785.550</b>	<b>12.785.550</b>	<b>12.785.550</b>
<b>9000.00.00.00</b>	<b>(R) DEDUCOES DA RECEITA</b>	<b>-11.252.000</b>	<b>-937.292</b>	<b>-937.292</b>	<b>-937.292</b>	<b>-937.292</b>	<b>-937.292</b>	<b>-937.292</b>	<b>-937.292</b>	<b>-937.292</b>	<b>-937.292</b>	<b>-937.292</b>	<b>-937.292</b>	<b>-937.292</b>
<b>9500.00.00.00</b>	<b>Dedução do Fundeb</b>	<b>-10.416.000</b>	<b>-867.653</b>	<b>-867.653</b>	<b>-867.653</b>	<b>-867.653</b>	<b>-867.653</b>	<b>-867.653</b>	<b>-867.653</b>	<b>-867.653</b>	<b>-867.653</b>	<b>-867.653</b>	<b>-867.653</b>	<b>-867.653</b>
<b>9510.00.00.00</b>	<b>(R) DEDUÇÕES DO FUNDEB</b>	<b>-10.416.000</b>	<b>-867.653</b>	<b>-867.653</b>	<b>-867.653</b>	<b>-867.653</b>	<b>-867.653</b>	<b>-867.653</b>	<b>-867.653</b>	<b>-867.653</b>	<b>-867.653</b>	<b>-867.653</b>	<b>-867.653</b>	<b>-867.653</b>
<b>9517.00.00.00</b>		<b>-10.416.000</b>	<b>-867.653</b>	<b>-867.653</b>	<b>-867.653</b>	<b>-867.653</b>	<b>-867.653</b>	<b>-867.653</b>	<b>-867.653</b>	<b>-867.653</b>	<b>-867.653</b>	<b>-867.653</b>	<b>-867.653</b>	<b>-867.653</b>
9517.21.01.02	Dedução de Receita do FPM – FUNDEB e Redutor Financeiro	-8.000.000	-666.400	-666.400	-666.400	-666.400	-666.400	-666.400	-666.400	-666.400	-666.400	-666.400	-666.400	-666.400
9517.21.01.05	Dedução de Receita para Formação do FUNDEB - ITR	-2.000	-167	-167	-167	-167	-167	-167	-167	-167	-167	-167	-167	-167
9517.21.36.00	Dedução de Receita para a Formação do FUNDEB – ICMS Desoneração – Lei Complement	-6.000	-500	-500	-500	-500	-500	-500	-500	-500	-500	-500	-500	-500
9517.21.36.01	Dedução de Receita para a Formação do FUNDEB – ICMS	-2.400.000	-199.920	-199.920	-199.920	-199.920	-199.920	-199.920	-199.920	-199.920	-199.920	-199.920	-199.920	-199.920
9517.22.01.04	Dedução de Receita para a Formação do FUNDEB – IPI – Exportação	-8.000	-666	-666	-666	-666	-666	-666	-666	-666	-666	-666	-666	-666
<b>9900.00.00.00</b>	<b>Outras Receitas Correntes</b>	<b>-836.000</b>	<b>-69.639</b>	<b>-69.639</b>	<b>-69.639</b>	<b>-69.639</b>	<b>-69.639</b>	<b>-69.639</b>	<b>-69.639</b>	<b>-69.639</b>	<b>-69.639</b>	<b>-69.639</b>	<b>-69.639</b>	<b>-69.639</b>
<b>9910.00.00.00</b>	<b>Multas Administrativas, Contratuais e Judiciais</b>	<b>-836.000</b>	<b>-69.639</b>	<b>-69.639</b>	<b>-69.639</b>	<b>-69.639</b>	<b>-69.639</b>	<b>-69.639</b>	<b>-69.639</b>	<b>-69.639</b>	<b>-69.639</b>	<b>-69.639</b>	<b>-69.639</b>	<b>-69.639</b>
<b>9917.00.00.00</b>		<b>-836.000</b>	<b>-69.639</b>	<b>-69.639</b>	<b>-69.639</b>	<b>-69.639</b>	<b>-69.639</b>	<b>-69.639</b>	<b>-69.639</b>	<b>-69.639</b>	<b>-69.639</b>	<b>-69.639</b>	<b>-69.639</b>	<b>-69.639</b>
9917.22.01.02	Deduções de Cota-Parte do IPVA	-836.000	-69.639	-69.639	-69.639	-69.639	-69.639	-69.639	-69.639	-69.639	-69.639	-69.639	-69.639	-69.639

Documento em PDF gerado automaticamente pelo sistema de contabilidade. Acesso em: 01/04/2019 22:19:00. Documento: c43a978c-7d06-4bc7-b557-beccda0565d98

# Prefeitura Municipal de Limoeiro

Secretaria Municipal de Fazenda

Departamento de Contabilidade

Metas Mensais de Arrecadação

Exercício: 2018

Cód. Receita	Descrição da Receita	Receita Prevista	Jan.	Fev.	Mar.	Abr.	Mai.	Jun.	Jul.	Ago.	Set.	Out.	Nov.
<b>003</b>	<b>Fundo Municipal de Saúde de Limoeiro</b>	<b>21.450.000</b>	<b>1.786.785</b>	<b>1.786.785</b>	<b>1.786.785</b>	<b>1.786.785</b>	<b>1.786.785</b>	<b>1.786.785</b>	<b>1.786.785</b>	<b>1.786.785</b>	<b>1.786.785</b>	<b>1.786.785</b>	<b>1.786.785</b>
<b>1000.00.00.00</b>	<b>RECEITAS CORRENTES</b>	<b>20.650.000</b>	<b>1.720.145</b>	<b>1.720.145</b>	<b>1.720.145</b>	<b>1.720.145</b>	<b>1.720.145</b>	<b>1.720.145</b>	<b>1.720.145</b>	<b>1.720.145</b>	<b>1.720.145</b>	<b>1.720.145</b>	<b>1.720.145</b>
<b>1300.00.00.00</b>	<b>RECEITA PATRIMONIAL</b>	<b>300.000</b>	<b>24.990</b>	<b>24.990</b>	<b>24.990</b>	<b>24.990</b>	<b>24.990</b>	<b>24.990</b>	<b>24.990</b>	<b>24.990</b>	<b>24.990</b>	<b>24.990</b>	<b>24.990</b>
<b>1320.00.00.00</b>	<b>VALORES MOBILIÁRIOS</b>	<b>300.000</b>	<b>24.990</b>	<b>24.990</b>	<b>24.990</b>	<b>24.990</b>	<b>24.990</b>	<b>24.990</b>	<b>24.990</b>	<b>24.990</b>	<b>24.990</b>	<b>24.990</b>	<b>24.990</b>
<b>1321.00.00.00</b>	<b>JUROS E CORREÇÕES MONETÁRIAS</b>	<b>300.000</b>	<b>24.990</b>	<b>24.990</b>	<b>24.990</b>	<b>24.990</b>	<b>24.990</b>	<b>24.990</b>	<b>24.990</b>	<b>24.990</b>	<b>24.990</b>	<b>24.990</b>	<b>24.990</b>
1321.00.21.02	RECEITA DE REMUNERAÇÃO DE DEPÓSITOS BANCÁRIOS DE RECURSOS VI	300.000	24.990	24.990	24.990	24.990	24.990	24.990	24.990	24.990	24.990	24.990	24.990
<b>1700.00.00.00</b>	<b>TRANSFERÊNCIAS CORRENTES</b>	<b>20.350.000</b>	<b>1.695.155</b>	<b>1.695.155</b>	<b>1.695.155</b>	<b>1.695.155</b>	<b>1.695.155</b>	<b>1.695.155</b>	<b>1.695.155</b>	<b>1.695.155</b>	<b>1.695.155</b>	<b>1.695.155</b>	<b>1.695.155</b>
<b>1710.00.00.00</b>	<b>TRANSFERÊNCIAS DA UNIÃO E DE SUAS ENTIDADES</b>	<b>20.050.000</b>	<b>1.670.165</b>	<b>1.670.165</b>	<b>1.670.165</b>	<b>1.670.165</b>	<b>1.670.165</b>	<b>1.670.165</b>	<b>1.670.165</b>	<b>1.670.165</b>	<b>1.670.165</b>	<b>1.670.165</b>	<b>1.670.165</b>
<b>1718.00.00.00</b>	<b>TRANSFERÊNCIAS DA UNIÃO- ESPECÍFICAS ESTADOS/D.F./MUNICÍPIOS</b>	<b>20.050.000</b>	<b>1.670.165</b>	<b>1.670.165</b>	<b>1.670.165</b>	<b>1.670.165</b>	<b>1.670.165</b>	<b>1.670.165</b>	<b>1.670.165</b>	<b>1.670.165</b>	<b>1.670.165</b>	<b>1.670.165</b>	<b>1.670.165</b>
1718.03.11.00	TRANSFERÊNCIA DE RECURSOS- SUS- REP. FUNDO A FUNDO-PRINCIPAL	20.000.000	1.666.000	1.666.000	1.666.000	1.666.000	1.666.000	1.666.000	1.666.000	1.666.000	1.666.000	1.666.000	1.666.000
1718.10.11.00	TRANSFERÊNCIAS DE CONVÊNIO DA UNIÃO PARA SUS - PRINCIPAL	50.000	4.165	4.165	4.165	4.165	4.165	4.165	4.165	4.165	4.165	4.165	4.165
<b>1720.00.00.00</b>	<b>TRANSF. ESTADOS/DISTRITO FEDERAL E DE SUAS ENTIDADES</b>	<b>300.000</b>	<b>24.990</b>	<b>24.990</b>	<b>24.990</b>	<b>24.990</b>	<b>24.990</b>	<b>24.990</b>	<b>24.990</b>	<b>24.990</b>	<b>24.990</b>	<b>24.990</b>	<b>24.990</b>
<b>1728.00.00.00</b>	<b>TRANSFERÊNCIAS DOS ESTADOS-ESPECÍFICA ESTADOS/D.F./MUNICÍPIOS</b>	<b>300.000</b>	<b>24.990</b>	<b>24.990</b>	<b>24.990</b>	<b>24.990</b>	<b>24.990</b>	<b>24.990</b>	<b>24.990</b>	<b>24.990</b>	<b>24.990</b>	<b>24.990</b>	<b>24.990</b>
1728.03.11.00	TRANSF. REC. ESTADO P/ PROG. SAÚDE-REP. FUNDO A FUNDO-PRINCIPAL	300.000	24.990	24.990	24.990	24.990	24.990	24.990	24.990	24.990	24.990	24.990	24.990
<b>2000.00.00.00</b>	<b>RECEITAS DE CAPITAL</b>	<b>800.000</b>	<b>66.640</b>	<b>66.640</b>	<b>66.640</b>	<b>66.640</b>	<b>66.640</b>	<b>66.640</b>	<b>66.640</b>	<b>66.640</b>	<b>66.640</b>	<b>66.640</b>	<b>66.640</b>
<b>2400.00.00.00</b>	<b>TRANSFERÊNCIAS DE CAPITAL</b>	<b>800.000</b>	<b>66.640</b>	<b>66.640</b>	<b>66.640</b>	<b>66.640</b>	<b>66.640</b>	<b>66.640</b>	<b>66.640</b>	<b>66.640</b>	<b>66.640</b>	<b>66.640</b>	<b>66.640</b>
<b>2410.00.00.00</b>	<b>TRANSFERÊNCIAS DA UNIÃO E DE SUAS ENTIDADES</b>	<b>800.000</b>	<b>66.640</b>	<b>66.640</b>	<b>66.640</b>	<b>66.640</b>	<b>66.640</b>	<b>66.640</b>	<b>66.640</b>	<b>66.640</b>	<b>66.640</b>	<b>66.640</b>	<b>66.640</b>
<b>2418.00.00.00</b>	<b>TRANSFERÊNCIAS DA UNIÃO ESPECÍFICA DE EST/DF/MUN</b>	<b>800.000</b>	<b>66.640</b>	<b>66.640</b>	<b>66.640</b>	<b>66.640</b>	<b>66.640</b>	<b>66.640</b>	<b>66.640</b>	<b>66.640</b>	<b>66.640</b>	<b>66.640</b>	<b>66.640</b>
2418.10.11.00	TRANSF DE CONV DA UNIÃO PARA O SUS - PRINCIPAL	800.000	66.640	66.640	66.640	66.640	66.640	66.640	66.640	66.640	66.640	66.640	66.640

Documento em PDF gerado automaticamente pelo sistema de contabilidade. Código do documento: c43c978c-7d06-4bc7-b557-beccda0565d98

# Prefeitura Municipal de Limoeiro

Secretaria Municipal de Fazenda

Departamento de Contabilidade

Metas Mensais de Arrecadação

Exercício: 2018

Cód. Receita	Descrição da Receita	Receita Prevista	Jan.	Fev.	Mar.	Abr.	Mai.	Jun.	Jul.	Ago.	Set.	Out.	Nov.
<b>004</b>	<b>Fundo Municipal de Assistência Social de Limoeiro</b>	<b>1.060.000</b>	<b>88.298</b>	<b>88.298</b>	<b>88.298</b>	<b>88.298</b>	<b>88.298</b>	<b>88.298</b>	<b>88.298</b>	<b>88.298</b>	<b>88.298</b>	<b>88.298</b>	<b>88.298</b>
<b>1000.00.00.00</b>	<b>RECEITAS CORRENTES</b>	<b>1.060.000</b>	<b>88.298</b>	<b>88.298</b>	<b>88.298</b>	<b>88.298</b>	<b>88.298</b>	<b>88.298</b>	<b>88.298</b>	<b>88.298</b>	<b>88.298</b>	<b>88.298</b>	<b>88.298</b>
<b>1300.00.00.00</b>	<b>RECEITA PATRIMONIAL</b>	<b>60.000</b>	<b>4.998</b>	<b>4.998</b>	<b>4.998</b>	<b>4.998</b>	<b>4.998</b>	<b>4.998</b>	<b>4.998</b>	<b>4.998</b>	<b>4.998</b>	<b>4.998</b>	<b>4.998</b>
<b>1320.00.00.00</b>	<b>VALORES MOBILIÁRIOS</b>	<b>60.000</b>	<b>4.998</b>	<b>4.998</b>	<b>4.998</b>	<b>4.998</b>	<b>4.998</b>	<b>4.998</b>	<b>4.998</b>	<b>4.998</b>	<b>4.998</b>	<b>4.998</b>	<b>4.998</b>
<b>1321.00.00.00</b>	<b>JUROS E CORREÇÕES MONETÁRIAS</b>	<b>60.000</b>	<b>4.998</b>	<b>4.998</b>	<b>4.998</b>	<b>4.998</b>	<b>4.998</b>	<b>4.998</b>	<b>4.998</b>	<b>4.998</b>	<b>4.998</b>	<b>4.998</b>	<b>4.998</b>
1321.00.21.03	RECEITA DE REMUNERAÇÃO DE DEPÓSITOS BANCÁRIOS DE RECURSOS VI	60.000	4.998	4.998	4.998	4.998	4.998	4.998	4.998	4.998	4.998	4.998	4.998
<b>1700.00.00.00</b>	<b>TRANSFERÊNCIAS CORRENTES</b>	<b>1.000.000</b>	<b>83.300</b>	<b>83.300</b>	<b>83.300</b>	<b>83.300</b>	<b>83.300</b>	<b>83.300</b>	<b>83.300</b>	<b>83.300</b>	<b>83.300</b>	<b>83.300</b>	<b>83.300</b>
<b>1710.00.00.00</b>	<b>TRANSFERÊNCIAS DA UNIÃO E DE SUAS ENTIDADES</b>	<b>1.000.000</b>	<b>83.300</b>	<b>83.300</b>	<b>83.300</b>	<b>83.300</b>	<b>83.300</b>	<b>83.300</b>	<b>83.300</b>	<b>83.300</b>	<b>83.300</b>	<b>83.300</b>	<b>83.300</b>
<b>1718.00.00.00</b>	<b>TRANSFERÊNCIAS DA UNIÃO- ESPECÍFICAS ESTADOS/D.F./MUNICÍPIOS</b>	<b>1.000.000</b>	<b>83.300</b>	<b>83.300</b>	<b>83.300</b>	<b>83.300</b>	<b>83.300</b>	<b>83.300</b>	<b>83.300</b>	<b>83.300</b>	<b>83.300</b>	<b>83.300</b>	<b>83.300</b>
1718.04.11.00	TRANSFERÊNCIAS DE RECURSOS DO FNAS - PRINCIPAL	1.000.000	83.300	83.300	83.300	83.300	83.300	83.300	83.300	83.300	83.300	83.300	83.300

Documento em: https://atce.tce.pe.gov.br/ppp/validaDoc.seam Código do documento: c43a978c-7d06-4bc7-b557-beccda0565d98  
 Assinado por: JOAO LUIS FERREIRA FILHO

# Prefeitura Municipal de Limoeiro

Secretaria Municipal de Fazenda

Departamento de Contabilidade

Metas Mensais de Arrecadação

Exercício: 2018

Cód. Receita	Descrição da Receita	Receita Prevista	Jan.	Fev.	Mar.	Abr.	Mai.	Jun.	Jul.	Ago.	Set.	Out.	Nov.
<b>005</b>	<b>Faculdade de Ciências da Administração de Limoeiro</b>	<b>3.810.000</b>	<b>317.373</b>	<b>317.373</b>	<b>317.373</b>	<b>317.373</b>	<b>317.373</b>	<b>317.373</b>	<b>317.373</b>	<b>317.373</b>	<b>317.373</b>	<b>317.373</b>	<b>317.373</b>
<b>1000.00.00.00</b>	<b>RECEITAS CORRENTES</b>	<b>3.810.000</b>	<b>317.373</b>	<b>317.373</b>	<b>317.373</b>	<b>317.373</b>	<b>317.373</b>	<b>317.373</b>	<b>317.373</b>	<b>317.373</b>	<b>317.373</b>	<b>317.373</b>	<b>317.373</b>
<b>1300.00.00.00</b>	<b>RECEITA PATRIMONIAL</b>	<b>30.000</b>	<b>2.499</b>	<b>2.499</b>	<b>2.499</b>	<b>2.499</b>	<b>2.499</b>	<b>2.499</b>	<b>2.499</b>	<b>2.499</b>	<b>2.499</b>	<b>2.499</b>	<b>2.499</b>
<b>1320.00.00.00</b>	<b>VALORES MOBILIÁRIOS</b>	<b>30.000</b>	<b>2.499</b>	<b>2.499</b>	<b>2.499</b>	<b>2.499</b>	<b>2.499</b>	<b>2.499</b>	<b>2.499</b>	<b>2.499</b>	<b>2.499</b>	<b>2.499</b>	<b>2.499</b>
<b>1321.00.00.00</b>	<b>JUROS E CORREÇÕES MONETÁRIAS</b>	<b>30.000</b>	<b>2.499</b>	<b>2.499</b>	<b>2.499</b>	<b>2.499</b>	<b>2.499</b>	<b>2.499</b>	<b>2.499</b>	<b>2.499</b>	<b>2.499</b>	<b>2.499</b>	<b>2.499</b>
1321.00.21.05	RECEITA DE REMUNERAÇÃO DE OUTROS DEPÓSITOS BANCÁRIOS FACAL	30.000	2.499	2.499	2.499	2.499	2.499	2.499	2.499	2.499	2.499	2.499	2.499
<b>1600.00.00.00</b>	<b>RECEITA DE SERVIÇOS</b>	<b>3.700.000</b>	<b>308.210</b>	<b>308.210</b>	<b>308.210</b>	<b>308.210</b>	<b>308.210</b>	<b>308.210</b>	<b>308.210</b>	<b>308.210</b>	<b>308.210</b>	<b>308.210</b>	<b>308.210</b>
<b>1610.00.00.00</b>	<b>SERVIÇOS ADMINISTRATIVOS E COMERCIAIS GERAIS</b>	<b>3.250.000</b>	<b>270.725</b>	<b>270.725</b>	<b>270.725</b>	<b>270.725</b>	<b>270.725</b>	<b>270.725</b>	<b>270.725</b>	<b>270.725</b>	<b>270.725</b>	<b>270.725</b>	<b>270.725</b>
<b>1610.00.00.00</b>	<b>SERVIÇOS ADMINISTRATIVOS E COMERCIAIS GERAIS</b>	<b>3.250.000</b>	<b>270.725</b>	<b>270.725</b>	<b>270.725</b>	<b>270.725</b>	<b>270.725</b>	<b>270.725</b>	<b>270.725</b>	<b>270.725</b>	<b>270.725</b>	<b>270.725</b>	<b>270.725</b>
1610.01.11.00	SERVIÇOS ADM. E COMERCIAIS GERAIS - PRINCIPAL	3.200.000	266.560	266.560	266.560	266.560	266.560	266.560	266.560	266.560	266.560	266.560	266.560
1610.01.12.00	SERVIÇOS ADM. E COMERCIAIS GERAIS - MULTAS E JUROS	50.000	4.165	4.165	4.165	4.165	4.165	4.165	4.165	4.165	4.165	4.165	4.165
<b>1690.00.00.00</b>	<b>OUTROS SERVIÇOS</b>	<b>450.000</b>	<b>37.485</b>	<b>37.485</b>	<b>37.485</b>	<b>37.485</b>	<b>37.485</b>	<b>37.485</b>	<b>37.485</b>	<b>37.485</b>	<b>37.485</b>	<b>37.485</b>	<b>37.485</b>
<b>1690.00.00.00</b>	<b>OUTROS SERVIÇOS</b>	<b>450.000</b>	<b>37.485</b>	<b>37.485</b>	<b>37.485</b>	<b>37.485</b>	<b>37.485</b>	<b>37.485</b>	<b>37.485</b>	<b>37.485</b>	<b>37.485</b>	<b>37.485</b>	<b>37.485</b>
1690.99.13.00	OUTROS SERVIÇOS - DÍVIDA ATIVA	450.000	37.485	37.485	37.485	37.485	37.485	37.485	37.485	37.485	37.485	37.485	37.485
<b>1900.00.00.00</b>	<b>OUTRAS RECEITAS CORRENTES</b>	<b>80.000</b>	<b>6.664</b>	<b>6.664</b>	<b>6.664</b>	<b>6.664</b>	<b>6.664</b>	<b>6.664</b>	<b>6.664</b>	<b>6.664</b>	<b>6.664</b>	<b>6.664</b>	<b>6.664</b>
<b>1990.00.00.00</b>	<b>DEMAIS RECEITAS CORRENTES</b>	<b>80.000</b>	<b>6.664</b>	<b>6.664</b>	<b>6.664</b>	<b>6.664</b>	<b>6.664</b>	<b>6.664</b>	<b>6.664</b>	<b>6.664</b>	<b>6.664</b>	<b>6.664</b>	<b>6.664</b>
<b>1990.00.00.00</b>	<b>DEMAIS RECEITAS CORRENTES</b>	<b>80.000</b>	<b>6.664</b>	<b>6.664</b>	<b>6.664</b>	<b>6.664</b>	<b>6.664</b>	<b>6.664</b>	<b>6.664</b>	<b>6.664</b>	<b>6.664</b>	<b>6.664</b>	<b>6.664</b>
1990.99.11.00	OUTRAS RECEITAS - PRIMÁRIAS - PRINCIPAL	80.000	6.664	6.664	6.664	6.664	6.664	6.664	6.664	6.664	6.664	6.664	6.664

Documento em PDF  
 Acesso em: 01/04/2019 22:19:00  
 URL: https://eiec.fcc.gov.br/ppv/validarDoc.seam?codigo\_documento=c43a978c-7d06-4bc7-b557-beccda0565d98

# Prefeitura Municipal de Limoeiro

Secretaria Municipal de Fazenda

Departamento de Contabilidade

Metas Mensais de Arrecadação

Exercício: 2018

Cód. Receita	Descrição da Receita	Receita Prevista	Jan.	Fev.	Mar.	Abr.	Mai.	Jun.	Jul.	Ago.	Set.	Out.	Nov.	Dez.
<b>006</b>	<b>Fundo Previdenciário do Município de Limoeiro - Plano Financeiro</b>	<b>9.630.000</b>	<b>802.179</b>	<b>802.179</b>	<b>802.179</b>	<b>802.179</b>	<b>802.179</b>	<b>802.179</b>	<b>802.179</b>	<b>802.179</b>	<b>802.179</b>	<b>802.179</b>	<b>802.179</b>	<b>802.179</b>
<b>1000.00.00.00</b>	<b>RECEITAS CORRENTES</b>	<b>4.730.000</b>	<b>394.009</b>	<b>394.009</b>	<b>394.009</b>	<b>394.009</b>	<b>394.009</b>	<b>394.009</b>	<b>394.009</b>	<b>394.009</b>	<b>394.009</b>	<b>394.009</b>	<b>394.009</b>	<b>394.009</b>
<b>1200.00.00.00</b>	<b>CONTRIBUIÇÕES</b>	<b>3.910.000</b>	<b>325.703</b>	<b>325.703</b>	<b>325.703</b>	<b>325.703</b>	<b>325.703</b>	<b>325.703</b>	<b>325.703</b>	<b>325.703</b>	<b>325.703</b>	<b>325.703</b>	<b>325.703</b>	<b>325.703</b>
<b>1210.00.00.00</b>	<b>CONTRIBUIÇÕES SOCIAIS</b>	<b>3.910.000</b>	<b>325.703</b>	<b>325.703</b>	<b>325.703</b>	<b>325.703</b>	<b>325.703</b>	<b>325.703</b>	<b>325.703</b>	<b>325.703</b>	<b>325.703</b>	<b>325.703</b>	<b>325.703</b>	<b>325.703</b>
<b>1210.00.00.00</b>	<b>CONTRIBUIÇÕES SOCIAIS</b>	<b>3.910.000</b>	<b>325.703</b>	<b>325.703</b>	<b>325.703</b>	<b>325.703</b>	<b>325.703</b>	<b>325.703</b>	<b>325.703</b>	<b>325.703</b>	<b>325.703</b>	<b>325.703</b>	<b>325.703</b>	<b>325.703</b>
1210.04.21.00	CONTRIBUIÇÃO DO SERVIDOR ATIVO CIVIL DA PREFEITURA PARA O RPPS	3.900.000	324.870	324.870	324.870	324.870	324.870	324.870	324.870	324.870	324.870	324.870	324.870	324.870
1210.04.31.00	CONTRIB. DOS SERVIDORES INATIVOS O RPPS - PRINCIPAL	10.000	833	833	833	833	833	833	833	833	833	833	833	833
<b>1300.00.00.00</b>	<b>RECEITA PATRIMONIAL</b>	<b>820.000</b>	<b>68.306</b>	<b>68.306</b>	<b>68.306</b>	<b>68.306</b>	<b>68.306</b>	<b>68.306</b>	<b>68.306</b>	<b>68.306</b>	<b>68.306</b>	<b>68.306</b>	<b>68.306</b>	<b>68.306</b>
<b>1320.00.00.00</b>	<b>VALORES MOBILIÁRIOS</b>	<b>820.000</b>	<b>68.306</b>	<b>68.306</b>	<b>68.306</b>	<b>68.306</b>	<b>68.306</b>	<b>68.306</b>	<b>68.306</b>	<b>68.306</b>	<b>68.306</b>	<b>68.306</b>	<b>68.306</b>	<b>68.306</b>
<b>1321.00.00.00</b>	<b>JUROS E CORREÇÕES MONETÁRIAS</b>	<b>820.000</b>	<b>68.306</b>	<b>68.306</b>	<b>68.306</b>	<b>68.306</b>	<b>68.306</b>	<b>68.306</b>	<b>68.306</b>	<b>68.306</b>	<b>68.306</b>	<b>68.306</b>	<b>68.306</b>	<b>68.306</b>
1321.00.41.00	REMUNERAÇÃO DOS RECURSOS DO RPPS - PRINCIPAL	820.000	68.306	68.306	68.306	68.306	68.306	68.306	68.306	68.306	68.306	68.306	68.306	68.306
<b>7000.00.00.00</b>	<b>RECEITAS CORRENTES - INTRA OFSS</b>	<b>4.900.000</b>	<b>408.170</b>	<b>408.170</b>	<b>408.170</b>	<b>408.170</b>	<b>408.170</b>	<b>408.170</b>	<b>408.170</b>	<b>408.170</b>	<b>408.170</b>	<b>408.170</b>	<b>408.170</b>	<b>408.170</b>
<b>7200.00.00.00</b>	<b>CONTRIBUIÇÕES - INTRA OFSS</b>	<b>4.900.000</b>	<b>408.170</b>	<b>408.170</b>	<b>408.170</b>	<b>408.170</b>	<b>408.170</b>	<b>408.170</b>	<b>408.170</b>	<b>408.170</b>	<b>408.170</b>	<b>408.170</b>	<b>408.170</b>	<b>408.170</b>
<b>7210.00.00.00</b>	<b>CONTRIBUIÇÕES SOCIAIS - INTRA OFSS</b>	<b>4.900.000</b>	<b>408.170</b>	<b>408.170</b>	<b>408.170</b>	<b>408.170</b>	<b>408.170</b>	<b>408.170</b>	<b>408.170</b>	<b>408.170</b>	<b>408.170</b>	<b>408.170</b>	<b>408.170</b>	<b>408.170</b>
<b>7210.00.00.00</b>	<b>CONTRIBUIÇÕES SOCIAIS - INTRA OFSS</b>	<b>4.900.000</b>	<b>408.170</b>	<b>408.170</b>	<b>408.170</b>	<b>408.170</b>	<b>408.170</b>	<b>408.170</b>	<b>408.170</b>	<b>408.170</b>	<b>408.170</b>	<b>408.170</b>	<b>408.170</b>	<b>408.170</b>
7210.04.11.00	CONTRIBUIÇÃO PATRONAL SERVIDOR ATIVO CIVIL DA PREFEITURA PARA O RPPS	3.900.000	324.870	324.870	324.870	324.870	324.870	324.870	324.870	324.870	324.870	324.870	324.870	324.870
7210.04.23.00	CONTRIBUIÇÃO SERVIDOR ATIVO CIVIL RPPS-D.ATIVA (INTRA)	1.000.000	83.300	83.300	83.300	83.300	83.300	83.300	83.300	83.300	83.300	83.300	83.300	83.300

Documento Digitalizado em: 01/04/2019 22:19:00  
 URL: https://www.limoeiro.ma.gov.br/ppp/atividade/atividade-do-sistema-ppp-filho  
 Código do documento: c43a978c-7d06-4bc7-b557-beccda0565d98

# Prefeitura Municipal de Limoeiro

Secretaria Municipal de Fazenda

Departamento de Contabilidade

Metas Mensais de Arrecadação

Exercício: 2018

Cód. Receita	Descrição da Receita	Receita Prevista	Jan.	Fev.	Mar.	Abr.	Mai.	Jun.	Jul.	Ago.	Set.	Out.	Nov.
<b>008</b>	<b>Fundo Previdenciário do Município de Limoeiro - Plano Previdenciário</b>	<b>330.000</b>	<b>27.489</b>	<b>27.489</b>	<b>27.489</b>	<b>27.489</b>	<b>27.489</b>	<b>27.489</b>	<b>27.489</b>	<b>27.489</b>	<b>27.489</b>	<b>27.489</b>	<b>27.489</b>
<b>1000.00.00.00</b>	<b>RECEITAS CORRENTES</b>	<b>230.000</b>	<b>19.159</b>	<b>19.159</b>	<b>19.159</b>	<b>19.159</b>	<b>19.159</b>	<b>19.159</b>	<b>19.159</b>	<b>19.159</b>	<b>19.159</b>	<b>19.159</b>	<b>19.159</b>
<b>1200.00.00.00</b>	<b>CONTRIBUIÇÕES</b>	<b>100.000</b>	<b>8.330</b>	<b>8.330</b>	<b>8.330</b>	<b>8.330</b>	<b>8.330</b>	<b>8.330</b>	<b>8.330</b>	<b>8.330</b>	<b>8.330</b>	<b>8.330</b>	<b>8.330</b>
<b>1210.00.00.00</b>	<b>CONTRIBUIÇÕES SOCIAIS</b>	<b>100.000</b>	<b>8.330</b>	<b>8.330</b>	<b>8.330</b>	<b>8.330</b>	<b>8.330</b>	<b>8.330</b>	<b>8.330</b>	<b>8.330</b>	<b>8.330</b>	<b>8.330</b>	<b>8.330</b>
<b>1210.00.00.00</b>	<b>CONTRIBUIÇÕES SOCIAIS</b>	<b>100.000</b>	<b>8.330</b>	<b>8.330</b>	<b>8.330</b>	<b>8.330</b>	<b>8.330</b>	<b>8.330</b>	<b>8.330</b>	<b>8.330</b>	<b>8.330</b>	<b>8.330</b>	<b>8.330</b>
1210.04.21.00	CONTRIBUIÇÃO DO SERVIDOR ATIVO CIVIL DA PREFEITURA PARA O RPPS	100.000	8.330	8.330	8.330	8.330	8.330	8.330	8.330	8.330	8.330	8.330	8.330
<b>1300.00.00.00</b>	<b>RECEITA PATRIMONIAL</b>	<b>130.000</b>	<b>10.829</b>	<b>10.829</b>	<b>10.829</b>	<b>10.829</b>	<b>10.829</b>	<b>10.829</b>	<b>10.829</b>	<b>10.829</b>	<b>10.829</b>	<b>10.829</b>	<b>10.829</b>
<b>1320.00.00.00</b>	<b>VALORES MOBILIÁRIOS</b>	<b>130.000</b>	<b>10.829</b>	<b>10.829</b>	<b>10.829</b>	<b>10.829</b>	<b>10.829</b>	<b>10.829</b>	<b>10.829</b>	<b>10.829</b>	<b>10.829</b>	<b>10.829</b>	<b>10.829</b>
<b>1321.00.00.00</b>	<b>JUROS E CORREÇÕES MONETÁRIAS</b>	<b>130.000</b>	<b>10.829</b>	<b>10.829</b>	<b>10.829</b>	<b>10.829</b>	<b>10.829</b>	<b>10.829</b>	<b>10.829</b>	<b>10.829</b>	<b>10.829</b>	<b>10.829</b>	<b>10.829</b>
1321.00.41.00	REMUNERAÇÃO DOS RECURSOS DO RPPS - PRINCIPAL	130.000	10.829	10.829	10.829	10.829	10.829	10.829	10.829	10.829	10.829	10.829	10.829
<b>7000.00.00.00</b>	<b>RECEITAS CORRENTES - INTRA OFSS</b>	<b>100.000</b>	<b>8.330</b>	<b>8.330</b>	<b>8.330</b>	<b>8.330</b>	<b>8.330</b>	<b>8.330</b>	<b>8.330</b>	<b>8.330</b>	<b>8.330</b>	<b>8.330</b>	<b>8.330</b>
<b>7200.00.00.00</b>	<b>CONTRIBUIÇÕES - INTRA OFSS</b>	<b>100.000</b>	<b>8.330</b>	<b>8.330</b>	<b>8.330</b>	<b>8.330</b>	<b>8.330</b>	<b>8.330</b>	<b>8.330</b>	<b>8.330</b>	<b>8.330</b>	<b>8.330</b>	<b>8.330</b>
<b>7210.00.00.00</b>	<b>CONTRIBUIÇÕES SOCIAIS - INTRA OFSS</b>	<b>100.000</b>	<b>8.330</b>	<b>8.330</b>	<b>8.330</b>	<b>8.330</b>	<b>8.330</b>	<b>8.330</b>	<b>8.330</b>	<b>8.330</b>	<b>8.330</b>	<b>8.330</b>	<b>8.330</b>
<b>7210.00.00.00</b>	<b>CONTRIBUIÇÕES SOCIAIS - INTRA OFSS</b>	<b>100.000</b>	<b>8.330</b>	<b>8.330</b>	<b>8.330</b>	<b>8.330</b>	<b>8.330</b>	<b>8.330</b>	<b>8.330</b>	<b>8.330</b>	<b>8.330</b>	<b>8.330</b>	<b>8.330</b>
7210.04.11.00	CONTRIBUIÇÃO PATRONAL SERVIDOR ATIVO CIVIL DA PREFEITURA PARA O RPPS	100.000	8.330	8.330	8.330	8.330	8.330	8.330	8.330	8.330	8.330	8.330	8.330
	<b>Total da Receita:</b>	<b>100.000</b>	<b>8.330</b>	<b>8.330</b>	<b>8.330</b>	<b>8.330</b>	<b>8.330</b>	<b>8.330</b>	<b>8.330</b>	<b>8.330</b>	<b>8.330</b>	<b>8.330</b>	<b>8.330</b>
	Total da Receita Intra-Orçamentária:	5.000.000	416.500	416.500	416.500	416.500	416.500	416.500	416.500	416.500	416.500	416.500	416.500

Documento em: https://efcc.ce.gov.br/ppp/validaDoc.seam Código: 4334978c-7d06-4bc7-b557-beccda0565d98

**Prefeitura Municipal de Limoeiro**  
 Secretaria Municipal de Fazenda  
 Departamento de Contabilidade  
 Cronograma Mensal de Desembolso-CMD

Exercício: 2018

Classificação Institucional Funcional-Programática	Despesa Fixada	Janeiro	Fevereiro	Março	Abril	Maiο	Junho	Julho	Agosto	Setembro	Outubro	Novembro	Dezembro
<b>002 Câmara Municipal de Limoeiro</b>	<b>105.000</b>	<b>8.747</b>	<b>8.747</b>	<b>8.747</b>	<b>8.747</b>	<b>8.747</b>	<b>8.747</b>	<b>8.747</b>	<b>8.747</b>	<b>8.747</b>	<b>8.747</b>	<b>8.747</b>	<b>8.747</b>
<b>10.100 CORPO DELIBERATIVO E SECRETARIA</b>	<b>105.000,00</b>	<b>8.746,50</b>	<b>8.746,50</b>	<b>8.746,50</b>	<b>8.746,50</b>	<b>8.746,50</b>	<b>8.746,50</b>	<b>8.746,50</b>	<b>8.746,50</b>	<b>8.746,50</b>	<b>8.746,50</b>	<b>8.746,50</b>	<b>8.746,50</b>
01 Legislativa	105.000,00	8.746,50	8.746,50	8.746,50	8.746,50	8.746,50	8.746,50	8.746,50	8.746,50	8.746,50	8.746,50	8.746,50	8.746,50
031 Ação Legislativa	105.000,00	8.746,50	8.746,50	8.746,50	8.746,50	8.746,50	8.746,50	8.746,50	8.746,50	8.746,50	8.746,50	8.746,50	8.746,50
0001 AÇÃO LEGISLATIVA	105.000,00	8.746,50	8.746,50	8.746,50	8.746,50	8.746,50	8.746,50	8.746,50	8.746,50	8.746,50	8.746,50	8.746,50	8.746,50
1001 REFORMA E RESTAURAÇÃO DO PRÉDIO DA CÂMARA	50.000,00	4.165,00	4.165,00	4.165,00	4.165,00	4.165,00	4.165,00	4.165,00	4.165,00	4.165,00	4.165,00	4.165,00	4.165,00
4490.51 Obras e Instalações	50.000,00	4.165,00	4.165,00	4.165,00	4.165,00	4.165,00	4.165,00	4.165,00	4.165,00	4.165,00	4.165,00	4.165,00	4.165,00
99 SEM APLICAÇÃO	50.000,00	4.165,00	4.165,00	4.165,00	4.165,00	4.165,00	4.165,00	4.165,00	4.165,00	4.165,00	4.165,00	4.165,00	4.165,00
1 Recursos Ordinários	50.000,00	4.165,00	4.165,00	4.165,00	4.165,00	4.165,00	4.165,00	4.165,00	4.165,00	4.165,00	4.165,00	4.165,00	4.165,00
5 5-Recursos Próprios - (Ordinário, não vinculado)	50.000,00	4.165,00	4.165,00	4.165,00	4.165,00	4.165,00	4.165,00	4.165,00	4.165,00	4.165,00	4.165,00	4.165,00	4.165,00
4 Investimentos	50.000,00	4.165,00	4.165,00	4.165,00	4.165,00	4.165,00	4.165,00	4.165,00	4.165,00	4.165,00	4.165,00	4.165,00	4.165,00
001 01 031 0001 1001 4490.51 99 001	50.000	4.165	4.165	4.165	4.165	4.165	4.165	4.165	4.165	4.165	4.165	4.165	4.165
1002 REEQUIPAMENTO DA UNIDADE	50.000,00	4.165,00	4.165,00	4.165,00	4.165,00	4.165,00	4.165,00	4.165,00	4.165,00	4.165,00	4.165,00	4.165,00	4.165,00
4490.52 Equipamentos e Material Permanente	50.000,00	4.165,00	4.165,00	4.165,00	4.165,00	4.165,00	4.165,00	4.165,00	4.165,00	4.165,00	4.165,00	4.165,00	4.165,00
99 SEM APLICAÇÃO	50.000,00	4.165,00	4.165,00	4.165,00	4.165,00	4.165,00	4.165,00	4.165,00	4.165,00	4.165,00	4.165,00	4.165,00	4.165,00
1 Recursos Ordinários	50.000,00	4.165,00	4.165,00	4.165,00	4.165,00	4.165,00	4.165,00	4.165,00	4.165,00	4.165,00	4.165,00	4.165,00	4.165,00

Documento Assinado Digitalmente por: JOAO LUIS FERREIRA FILHO  
 CPF: 077.788.778-00  
 Endereço: Rua do documento: 33978c-70b6-4bc70557-05ca0568098

**Prefeitura Municipal de Limoeiro**  
 Secretaria Municipal de Fazenda  
 Departamento de Contabilidade  
 Cronograma Mensal de Desembolso-CMD

Exercício: 2018

Classificação Institucional Funcional-Programática	Despesa Fixada	Janeiro	Fevereiro	Março	Abril	Maiο	Junho	Julho	Agosto	Setembro	Outubro	Novembro	Dezembro
<b>002 Câmara Municipal de Limoeiro</b>	<b>105.000</b>	<b>8.747</b>	<b>8.747</b>	<b>8.747</b>	<b>8.747</b>	<b>8.747</b>	<b>8.747</b>	<b>8.747</b>	<b>8.747</b>	<b>8.747</b>	<b>8.747</b>	<b>8.747</b>	<b>8.747</b>
<b>10.100 CORPO DELIBERATIVO E SECRETARIA</b>	<b>105.000,00</b>	<b>8.746,50</b>	<b>8.746,50</b>	<b>8.746,50</b>	<b>8.746,50</b>	<b>8.746,50</b>	<b>8.746,50</b>	<b>8.746,50</b>	<b>8.746,50</b>	<b>8.746,50</b>	<b>8.746,50</b>	<b>8.746,50</b>	<b>8.746,50</b>
01 Legislativa	105.000,00	8.746,50	8.746,50	8.746,50	8.746,50	8.746,50	8.746,50	8.746,50	8.746,50	8.746,50	8.746,50	8.746,50	8.746,50
031 Ação Legislativa	105.000,00	8.746,50	8.746,50	8.746,50	8.746,50	8.746,50	8.746,50	8.746,50	8.746,50	8.746,50	8.746,50	8.746,50	8.746,50
0001 AÇÃO LEGISLATIVA	105.000,00	8.746,50	8.746,50	8.746,50	8.746,50	8.746,50	8.746,50	8.746,50	8.746,50	8.746,50	8.746,50	8.746,50	8.746,50
1002 REEQUIPAMENTO DA UNIDADE	50.000,00	4.165,00	4.165,00	4.165,00	4.165,00	4.165,00	4.165,00	4.165,00	4.165,00	4.165,00	4.165,00	4.165,00	4.165,00
4490.52 Equipamentos e Material Permanente	50.000,00	4.165,00	4.165,00	4.165,00	4.165,00	4.165,00	4.165,00	4.165,00	4.165,00	4.165,00	4.165,00	4.165,00	4.165,00
99 SEM APLICAÇÃO	50.000,00	4.165,00	4.165,00	4.165,00	4.165,00	4.165,00	4.165,00	4.165,00	4.165,00	4.165,00	4.165,00	4.165,00	4.165,00
1 Recursos Ordinários	50.000,00	4.165,00	4.165,00	4.165,00	4.165,00	4.165,00	4.165,00	4.165,00	4.165,00	4.165,00	4.165,00	4.165,00	4.165,00
5 5-Recursos Próprios - (Ordinário, não vinculado)	50.000,00	4.165,00	4.165,00	4.165,00	4.165,00	4.165,00	4.165,00	4.165,00	4.165,00	4.165,00	4.165,00	4.165,00	4.165,00
4 Investimentos	50.000,00	4.165,00	4.165,00	4.165,00	4.165,00	4.165,00	4.165,00	4.165,00	4.165,00	4.165,00	4.165,00	4.165,00	4.165,00
002 01 031 0001 1002 4490.52 99 001	50.000	4.165	4.165	4.165	4.165	4.165	4.165	4.165	4.165	4.165	4.165	4.165	4.165
1003 AMORTIZAÇÃO DA DÍVIDA	5.000,00	416,50	416,50	416,50	416,50	416,50	416,50	416,50	416,50	416,50	416,50	416,50	416,50
4690.71 Principal da Dívida Contratual Resgatado	5.000,00	416,50	416,50	416,50	416,50	416,50	416,50	416,50	416,50	416,50	416,50	416,50	416,50
99 SEM APLICAÇÃO	5.000,00	416,50	416,50	416,50	416,50	416,50	416,50	416,50	416,50	416,50	416,50	416,50	416,50
1 Recursos Ordinários	5.000,00	416,50	416,50	416,50	416,50	416,50	416,50	416,50	416,50	416,50	416,50	416,50	416,50

Documento Assinado em 2018/08/28 por JOAO LUIS FERREIRA FILHO  
 Endereço eletrônico: ppp/validaDoc.shtm Código do documento: 4332978c-70d6-4bc70557-decda0565098

**Prefeitura Municipal de Limoeiro**  
 Secretaria Municipal de Fazenda  
 Departamento de Contabilidade  
 Cronograma Mensal de Desembolso-CMD

Exercício: 2018

Classificação Institucional Funcional-Programática	Despesa Fixada	Janeiro	Fevereiro	Março	Abril	Mai	Junho	Julho	Agosto	Setembro	Outubro	Novembro	Dezembro
<b>002 Câmara Municipal de Limoeiro</b>	<b>105.000</b>	<b>8.747</b>	<b>8.747</b>	<b>8.747</b>	<b>8.747</b>	<b>8.747</b>	<b>8.747</b>	<b>8.747</b>	<b>8.747</b>	<b>8.747</b>	<b>8.747</b>	<b>8.747</b>	<b>8.747</b>
<b>10.100 CORPO DELIBERATIVO E SECRETARIA</b>	<b>105.000,00</b>	<b>8.746,50</b>	<b>8.746,50</b>	<b>8.746,50</b>	<b>8.746,50</b>	<b>8.746,50</b>	<b>8.746,50</b>	<b>8.746,50</b>	<b>8.746,50</b>	<b>8.746,50</b>	<b>8.746,50</b>	<b>8.746,50</b>	<b>8.746,50</b>
01 Legislativa	105.000,00	8.746,50	8.746,50	8.746,50	8.746,50	8.746,50	8.746,50	8.746,50	8.746,50	8.746,50	8.746,50	8.746,50	8.746,50
031 Ação Legislativa	105.000,00	8.746,50	8.746,50	8.746,50	8.746,50	8.746,50	8.746,50	8.746,50	8.746,50	8.746,50	8.746,50	8.746,50	8.746,50
0001 AÇÃO LEGISLATIVA	105.000,00	8.746,50	8.746,50	8.746,50	8.746,50	8.746,50	8.746,50	8.746,50	8.746,50	8.746,50	8.746,50	8.746,50	8.746,50
1003 AMORTIZAÇÃO DA DÍVIDA	5.000,00	416,50	416,50	416,50	416,50	416,50	416,50	416,50	416,50	416,50	416,50	416,50	416,50
4690.71 Principal da Dívida Contratual Resgatado	5.000,00	416,50	416,50	416,50	416,50	416,50	416,50	416,50	416,50	416,50	416,50	416,50	416,50
99 SEM APLICAÇÃO	5.000,00	416,50	416,50	416,50	416,50	416,50	416,50	416,50	416,50	416,50	416,50	416,50	416,50
1 Recursos Ordinários	5.000,00	416,50	416,50	416,50	416,50	416,50	416,50	416,50	416,50	416,50	416,50	416,50	416,50
5 5-Recursos Próprios - (Ordinário, não vinculado)	5.000,00	416,50	416,50	416,50	416,50	416,50	416,50	416,50	416,50	416,50	416,50	416,50	416,50
6 Amortização da Dívida	5.000,00	416,50	416,50	416,50	416,50	416,50	416,50	416,50	416,50	416,50	416,50	416,50	416,50
003 01 031 0001 1003 4690.71 99 001	5.000	417	417	417	417	417	417	417	417	417	417	417	417

Documento Assinado em 2018/08/28 por JOÃO LUIS FERREIRA FILHO  
 Endereço eletrônico: ppp/validaDoc.aspx?CodigoDoc=seamCodigo do documento: c433a978c-7d06-4bc7-b557-becda0565d98

**Prefeitura Municipal de Limoeiro**  
 Secretaria Municipal de Fazenda  
 Departamento de Contabilidade  
 Cronograma Mensal de Desembolso-CMD

Exercício: 2018

Classificação Institucional Funcional-Programática	Despesa Fixada	Janeiro	Fevereiro	Março	Abril	Maiο	Junho	Julho	Agosto	Setembro	Outubro	Novembro	Dezembro
<b>001 Prefeitura Municipal de Limoeiro</b>	<b>20.000</b>	<b>1.666</b>	<b>1.666</b>	<b>1.666</b>	<b>1.666</b>	<b>1.666</b>	<b>1.666</b>	<b>1.666</b>	<b>1.666</b>	<b>1.666</b>	<b>1.666</b>	<b>1.666</b>	<b>1.666</b>
20.104 GERÊNCIA DO FEM	20.000,00	1.666,00	1.666,00	1.666,00	1.666,00	1.666,00	1.666,00	1.666,00	1.666,00	1.666,00	1.666,00	1.666,00	1.666,00
04 Administração	20.000,00	1.666,00	1.666,00	1.666,00	1.666,00	1.666,00	1.666,00	1.666,00	1.666,00	1.666,00	1.666,00	1.666,00	1.666,00
122 Administração Geral	20.000,00	1.666,00	1.666,00	1.666,00	1.666,00	1.666,00	1.666,00	1.666,00	1.666,00	1.666,00	1.666,00	1.666,00	1.666,00
0043 GESTÃO DO FEM	20.000,00	1.666,00	1.666,00	1.666,00	1.666,00	1.666,00	1.666,00	1.666,00	1.666,00	1.666,00	1.666,00	1.666,00	1.666,00
1066 AQUISIÇÃO DE VEÍCULOS, MÓVEIS E EQUIPAMENTOS DIVERSOS PARA MANUTENÇÃO DO FEM	20.000,00	1.666,00	1.666,00	1.666,00	1.666,00	1.666,00	1.666,00	1.666,00	1.666,00	1.666,00	1.666,00	1.666,00	1.666,00
4490.52 Equipamentos e Material Permanente	20.000,00	1.666,00	1.666,00	1.666,00	1.666,00	1.666,00	1.666,00	1.666,00	1.666,00	1.666,00	1.666,00	1.666,00	1.666,00
99 SEM APLICAÇÃO	20.000,00	1.666,00	1.666,00	1.666,00	1.666,00	1.666,00	1.666,00	1.666,00	1.666,00	1.666,00	1.666,00	1.666,00	1.666,00
1 Recursos Ordinários	20.000,00	1.666,00	1.666,00	1.666,00	1.666,00	1.666,00	1.666,00	1.666,00	1.666,00	1.666,00	1.666,00	1.666,00	1.666,00
5 5-Recursos Próprios - (Ordinário, não vinculado)	20.000,00	1.666,00	1.666,00	1.666,00	1.666,00	1.666,00	1.666,00	1.666,00	1.666,00	1.666,00	1.666,00	1.666,00	1.666,00
4 Investimentos	20.000,00	1.666,00	1.666,00	1.666,00	1.666,00	1.666,00	1.666,00	1.666,00	1.666,00	1.666,00	1.666,00	1.666,00	1.666,00
065 04 122 0043 1066 4490.52 99 001	20.000	1.666	1.666	1.666	1.666	1.666	1.666	1.666	1.666	1.666	1.666	1.666	1.666

Documento Assinado em 2018/07/26 por JOAO LUIS FERREIRA FILHO  
 Endereço para verificação: https://brasil.gov.br/app/verificacao/peccda0565098

**Prefeitura Municipal de Limoeiro**  
 Secretaria Municipal de Fazenda  
 Departamento de Contabilidade  
 Cronograma Mensal de Desembolso-CMD

Exercício: 2018

Classificação Institucional Funcional-Programática	Despesa Fixada	Janeiro	Fevereiro	Março	Abril	Maiο	Junho	Julho	Agosto	Setembro	Outubro	Novembro	Dezembro
<b>004 Fundo Municipal de Assistência Social</b>	<b>50.000</b>	<b>4.165</b>	<b>4.165</b>	<b>4.165</b>	<b>4.165</b>	<b>4.165</b>	<b>4.165</b>	<b>4.165</b>	<b>4.165</b>	<b>4.165</b>	<b>4.165</b>	<b>4.165</b>	<b>4.165</b>
<b>21.500 FUNDO MUNICIPAL DE ASSISTÊNCIA SOCIAL</b>	<b>50.000,00</b>	<b>4.165,00</b>	<b>4.165,00</b>	<b>4.165,00</b>	<b>4.165,00</b>	<b>4.165,00</b>	<b>4.165,00</b>	<b>4.165,00</b>	<b>4.165,00</b>	<b>4.165,00</b>	<b>4.165,00</b>	<b>4.165,00</b>	<b>4.165,00</b>
08 Assistência Social	50.000,00	4.165,00	4.165,00	4.165,00	4.165,00	4.165,00	4.165,00	4.165,00	4.165,00	4.165,00	4.165,00	4.165,00	4.165,00
244 Assistência Comunitária	50.000,00	4.165,00	4.165,00	4.165,00	4.165,00	4.165,00	4.165,00	4.165,00	4.165,00	4.165,00	4.165,00	4.165,00	4.165,00
0024 PROTEÇÃO ESPECIAL DE ALTA E MÉDIA COMPLEXIDADE	50.000,00	4.165,00	4.165,00	4.165,00	4.165,00	4.165,00	4.165,00	4.165,00	4.165,00	4.165,00	4.165,00	4.165,00	4.165,00
1078 AQUISIÇÃO DE VEÍCULOS, MÓVEIS E EQUIPAMENTOS P/ UNID. DE ACOLHIMENTO INST. DA PESSOAL	20.000,00	1.666,00	1.666,00	1.666,00	1.666,00	1.666,00	1.666,00	1.666,00	1.666,00	1.666,00	1.666,00	1.666,00	1.666,00
4490.52 Equipamentos e Material Permanente	20.000,00	1.666,00	1.666,00	1.666,00	1.666,00	1.666,00	1.666,00	1.666,00	1.666,00	1.666,00	1.666,00	1.666,00	1.666,00
99 SEM APLICAÇÃO	20.000,00	1.666,00	1.666,00	1.666,00	1.666,00	1.666,00	1.666,00	1.666,00	1.666,00	1.666,00	1.666,00	1.666,00	1.666,00
1 Recursos Ordinários	20.000,00	1.666,00	1.666,00	1.666,00	1.666,00	1.666,00	1.666,00	1.666,00	1.666,00	1.666,00	1.666,00	1.666,00	1.666,00
5 5-Recursos Próprios - (Ordinário, não vinculado)	20.000,00	1.666,00	1.666,00	1.666,00	1.666,00	1.666,00	1.666,00	1.666,00	1.666,00	1.666,00	1.666,00	1.666,00	1.666,00
4 Investimentos	20.000,00	1.666,00	1.666,00	1.666,00	1.666,00	1.666,00	1.666,00	1.666,00	1.666,00	1.666,00	1.666,00	1.666,00	1.666,00
688 08 244 0024 1078 4490.52 99 001	20.000,00	1.666,00	1.666,00	1.666,00	1.666,00	1.666,00	1.666,00	1.666,00	1.666,00	1.666,00	1.666,00	1.666,00	1.666,00
1079 CONSTRUÇÃO, REFORMA E/OU AMPLIAÇÃO DE PRÉDIOS DA UNID. DE ACOLHIMENTO INST. DA PESSOAL	30.000,00	2.499,00	2.499,00	2.499,00	2.499,00	2.499,00	2.499,00	2.499,00	2.499,00	2.499,00	2.499,00	2.499,00	2.499,00
4490.51 Obras e Instalações	30.000,00	2.499,00	2.499,00	2.499,00	2.499,00	2.499,00	2.499,00	2.499,00	2.499,00	2.499,00	2.499,00	2.499,00	2.499,00
99 SEM APLICAÇÃO	30.000,00	2.499,00	2.499,00	2.499,00	2.499,00	2.499,00	2.499,00	2.499,00	2.499,00	2.499,00	2.499,00	2.499,00	2.499,00
1 Recursos Ordinários	30.000,00	2.499,00	2.499,00	2.499,00	2.499,00	2.499,00	2.499,00	2.499,00	2.499,00	2.499,00	2.499,00	2.499,00	2.511,00

Documento Assinado em 15/05/2018 por JOAO LUIS FERREIRA FILHO  
 Endereço eletrônico: ppp/validaDoc.exe; Código do documento: 74334978c-7006-4bc7-0557-0e2dad0565098

**Prefeitura Municipal de Limoeiro**  
 Secretaria Municipal de Fazenda  
 Departamento de Contabilidade  
 Cronograma Mensal de Desembolso-CMD

Exercício: 2018

Classificação Institucional Funcional-Programática	Despesa Fixada	Janeiro	Fevereiro	Março	Abril	Maiο	Junho	Julho	Agosto	Setembro	Outubro	Novembro	Dezembro
<b>004 Fundo Municipal de Assistência Social</b>	<b>50.000</b>	<b>4.165</b>	<b>4.165</b>	<b>4.165</b>	<b>4.165</b>	<b>4.165</b>	<b>4.165</b>	<b>4.165</b>	<b>4.165</b>	<b>4.165</b>	<b>4.165</b>	<b>4.165</b>	<b>4.165</b>
<b>21.500 FUNDO MUNICIPAL DE ASSISTÊNCIA SOCIAL</b>	<b>50.000,00</b>	<b>4.165,00</b>	<b>4.165,00</b>	<b>4.165,00</b>	<b>4.165,00</b>	<b>4.165,00</b>	<b>4.165,00</b>	<b>4.165,00</b>	<b>4.165,00</b>	<b>4.165,00</b>	<b>4.165,00</b>	<b>4.165,00</b>	<b>4.165,00</b>
08 Assistência Social	50.000,00	4.165,00	4.165,00	4.165,00	4.165,00	4.165,00	4.165,00	4.165,00	4.165,00	4.165,00	4.165,00	4.165,00	4.165,00
244 Assistência Comunitária	50.000,00	4.165,00	4.165,00	4.165,00	4.165,00	4.165,00	4.165,00	4.165,00	4.165,00	4.165,00	4.165,00	4.165,00	4.165,00
0024 PROTEÇÃO ESPECIAL DE ALTA E MÉDIA COMPLEXIDADE	50.000,00	4.165,00	4.165,00	4.165,00	4.165,00	4.165,00	4.165,00	4.165,00	4.165,00	4.165,00	4.165,00	4.165,00	4.165,00
1079 CONSTRUÇÃO, REFORMA E/OU AMPLIAÇÃO DE PRÉDIOS DA UNID. DE ACOLHIMENTO INST. DA PESSOAL	30.000,00	2.499,00	2.499,00	2.499,00	2.499,00	2.499,00	2.499,00	2.499,00	2.499,00	2.499,00	2.499,00	2.499,00	2.499,00
4490.51 Obras e Instalações	30.000,00	2.499,00	2.499,00	2.499,00	2.499,00	2.499,00	2.499,00	2.499,00	2.499,00	2.499,00	2.499,00	2.499,00	2.499,00
99 SEM APLICAÇÃO	30.000,00	2.499,00	2.499,00	2.499,00	2.499,00	2.499,00	2.499,00	2.499,00	2.499,00	2.499,00	2.499,00	2.499,00	2.499,00
1 Recursos Ordinários	30.000,00	2.499,00	2.499,00	2.499,00	2.499,00	2.499,00	2.499,00	2.499,00	2.499,00	2.499,00	2.499,00	2.499,00	2.499,00
5 5-Recursos Próprios - (Ordinário, não vinculado)	30.000,00	2.499,00	2.499,00	2.499,00	2.499,00	2.499,00	2.499,00	2.499,00	2.499,00	2.499,00	2.499,00	2.499,00	2.499,00
4 Investimentos	30.000,00	2.499,00	2.499,00	2.499,00	2.499,00	2.499,00	2.499,00	2.499,00	2.499,00	2.499,00	2.499,00	2.499,00	2.499,00
689 08 244 0024 1079 4490.51 99 001	30.000	2.499	2.499	2.499	2.499	2.499	2.499	2.499	2.499	2.499	2.499	2.499	2.499

Documento Assinado em 15/08/2018 por JOAO LUIS FERREIRA FILHO  
 Endereço eletrônico: ppp/validaDoc.shtm Código do documento: 04334978c-7006-4bc7b557-decda0565d98

**Prefeitura Municipal de Limoeiro**  
 Secretaria Municipal de Fazenda  
 Departamento de Contabilidade  
 Cronograma Mensal de Desembolso-CMD

Exercício: 2018

Classificação Institucional Funcional-Programática	Despesa Fixada	Janeiro	Fevereiro	Março	Abril	Maiο	Junho	Julho	Agosto	Setembro	Outubro	Novembro	Dezembro
<b>001 Prefeitura Municipal de Limoeiro</b>	<b>2.030.000</b>	<b>169.099</b>	<b>169.099</b>	<b>169.099</b>	<b>169.099</b>	<b>169.099</b>	<b>169.099</b>	<b>169.099</b>	<b>169.099</b>	<b>169.099</b>	<b>169.099</b>	<b>169.099</b>	<b>169.099</b>
20.101 GABINETE DO PREFEITO	10.000,00	833,00	833,00	833,00	833,00	833,00	833,00	833,00	833,00	833,00	833,00	833,00	833,00
04 Administração	10.000,00	833,00	833,00	833,00	833,00	833,00	833,00	833,00	833,00	833,00	833,00	833,00	833,00
122 Administração Geral	10.000,00	833,00	833,00	833,00	833,00	833,00	833,00	833,00	833,00	833,00	833,00	833,00	833,00
0055 GESTÃO DO GABINETE DO PREFEITO	10.000,00	833,00	833,00	833,00	833,00	833,00	833,00	833,00	833,00	833,00	833,00	833,00	833,00
1101 REEQUIPAMENTO DA UNIDADE	10.000,00	833,00	833,00	833,00	833,00	833,00	833,00	833,00	833,00	833,00	833,00	833,00	833,00
4490.52 Equipamentos e Material Permanente	10.000,00	833,00	833,00	833,00	833,00	833,00	833,00	833,00	833,00	833,00	833,00	833,00	833,00
99 SEM APLICAÇÃO	10.000,00	833,00	833,00	833,00	833,00	833,00	833,00	833,00	833,00	833,00	833,00	833,00	833,00
1 Recursos Ordinários	10.000,00	833,00	833,00	833,00	833,00	833,00	833,00	833,00	833,00	833,00	833,00	833,00	833,00
5 5-Recursos Próprios - (Ordinário, não vinculado)	10.000,00	833,00	833,00	833,00	833,00	833,00	833,00	833,00	833,00	833,00	833,00	833,00	833,00
4 Investimentos	10.000,00	833,00	833,00	833,00	833,00	833,00	833,00	833,00	833,00	833,00	833,00	833,00	833,00
031 04 122 0055 1101 4490.52 99 001	10.000,00	833,00	833,00	833,00	833,00	833,00	833,00	833,00	833,00	833,00	833,00	833,00	833,00
20.200 SEC. MUNICIPAL DE ADMINISTRAÇÃO, TRÁNSITO E SEGURANÇA CIDADÃ	10.000,00	833,00	833,00	833,00	833,00	833,00	833,00	833,00	833,00	833,00	833,00	833,00	833,00
04 Administração	10.000,00	833,00	833,00	833,00	833,00	833,00	833,00	833,00	833,00	833,00	833,00	833,00	833,00
122 Administração Geral	10.000,00	833,00	833,00	833,00	833,00	833,00	833,00	833,00	833,00	833,00	833,00	833,00	833,00
0020 SUPERVISÃO E COORDENAÇÃO SUPERIOR	10.000,00	833,00	833,00	833,00	833,00	833,00	833,00	833,00	833,00	833,00	833,00	833,00	833,00

Documento em: 11/05/2018 15:55:57  
 Assinado Digitalmente por: JOAO LUIS FERREIRA FILHO  
 CPF: 033.115.788-00  
 Endereço: http://www.pppv.valida.doc.br/valida/Doc.seam Código do documento: c43a978c-7d06-4bc7-b557-4b6ca0569898

**Prefeitura Municipal de Limoeiro**  
 Secretaria Municipal de Fazenda  
 Departamento de Contabilidade  
 Cronograma Mensal de Desembolso-CMD

Exercício: 2018

Classificação Institucional Funcional-Programática	Despesa Fixada	Janeiro	Fevereiro	Março	Abril	Mai	Junho	Julho	Agosto	Setembro	Outubro	Novembro	Dezembro
<b>001 Prefeitura Municipal de Limoeiro</b>	<b>2.030.000</b>	<b>169.099</b>	<b>169.099</b>	<b>169.099</b>	<b>169.099</b>	<b>169.099</b>	<b>169.099</b>	<b>169.099</b>	<b>169.099</b>	<b>169.099</b>	<b>169.099</b>	<b>169.099</b>	<b>169.099</b>
<b>20.200 SEC. MUNICIPAL DE ADMINISTRAÇÃO, TRÂNSITO E SEGURANÇA CIDADÃ</b>	<b>10.000,00</b>	<b>833,00</b>	<b>833,00</b>	<b>833,00</b>	<b>833,00</b>	<b>833,00</b>	<b>833,00</b>	<b>833,00</b>	<b>833,00</b>	<b>833,00</b>	<b>833,00</b>	<b>833,00</b>	<b>833,00</b>
04 Administração	10.000,00	833,00	833,00	833,00	833,00	833,00	833,00	833,00	833,00	833,00	833,00	833,00	833,00
122 Administração Geral	10.000,00	833,00	833,00	833,00	833,00	833,00	833,00	833,00	833,00	833,00	833,00	833,00	833,00
0020 SUPERVISÃO E COORDENAÇÃO SUPERIOR	10.000,00	833,00	833,00	833,00	833,00	833,00	833,00	833,00	833,00	833,00	833,00	833,00	833,00
1102 REEQUIPAMENTO DA UNIDADE	10.000,00	833,00	833,00	833,00	833,00	833,00	833,00	833,00	833,00	833,00	833,00	833,00	833,00
4490.52 Equipamentos e Material Permanente	10.000,00	833,00	833,00	833,00	833,00	833,00	833,00	833,00	833,00	833,00	833,00	833,00	833,00
99 SEM APLICAÇÃO	10.000,00	833,00	833,00	833,00	833,00	833,00	833,00	833,00	833,00	833,00	833,00	833,00	833,00
1 Recursos Ordinários	10.000,00	833,00	833,00	833,00	833,00	833,00	833,00	833,00	833,00	833,00	833,00	833,00	833,00
5 5-Recursos Próprios - (Ordinário, não vinculado)	10.000,00	833,00	833,00	833,00	833,00	833,00	833,00	833,00	833,00	833,00	833,00	833,00	833,00
4 Investimentos	10.000,00	833,00	833,00	833,00	833,00	833,00	833,00	833,00	833,00	833,00	833,00	833,00	833,00
109 04 122 0020 1102 4490.52 99 001	10.000,00	833,00	833,00	833,00	833,00	833,00	833,00	833,00	833,00	833,00	833,00	833,00	833,00
<b>20.400 SECRETARIA MUNICIPAL DA FAZENDA</b>	<b>2.010.000,00</b>	<b>167.433,00</b>	<b>167.433,00</b>	<b>167.433,00</b>	<b>167.433,00</b>	<b>167.433,00</b>	<b>167.433,00</b>	<b>167.433,00</b>	<b>167.433,00</b>	<b>167.433,00</b>	<b>167.433,00</b>	<b>167.433,00</b>	<b>168.297,00</b>
04 Administração	2.010.000,00	167.433,00	167.433,00	167.433,00	167.433,00	167.433,00	167.433,00	167.433,00	167.433,00	167.433,00	167.433,00	167.433,00	168.297,00
122 Administração Geral	10.000,00	833,00	833,00	833,00	833,00	833,00	833,00	833,00	833,00	833,00	833,00	833,00	837,00
0021 ADMINISTRAÇÃO GERAL	10.000,00	833,00	833,00	833,00	833,00	833,00	833,00	833,00	833,00	833,00	833,00	833,00	837,00

Documento Assinado Digitalmente por JOÃO LUIS FERREIRA FILHO  
 CPF: 011.115.783-11  
 https://app.vaidadoc.com.br/validadoc/seam/Código-do-documento: c43a978c-7d06-4bc7-b557-456ca0569898

**Prefeitura Municipal de Limoeiro**  
 Secretaria Municipal de Fazenda  
 Departamento de Contabilidade  
 Cronograma Mensal de Desembolso-CMD

Exercício: 2018

Classificação Institucional Funcional-Programática	Despesa Fixada	Janeiro	Fevereiro	Março	Abril	Maiο	Junho	Julho	Agosto	Setembro	Outubro	Novembro	Dezembro
<b>001 Prefeitura Municipal de Limoeiro</b>	<b>2.030.000</b>	<b>169.099</b>	<b>169.099</b>	<b>169.099</b>	<b>169.099</b>	<b>169.099</b>	<b>169.099</b>	<b>169.099</b>	<b>169.099</b>	<b>169.099</b>	<b>169.099</b>	<b>169.099</b>	<b>169.099</b>
<b>20.400 SECRETARIA MUNICIPAL DA FAZENDA</b>	<b>2.010.000,00</b>	<b>167.433,00</b>	<b>167.433,00</b>	<b>167.433,00</b>	<b>167.433,00</b>	<b>167.433,00</b>	<b>167.433,00</b>	<b>167.433,00</b>	<b>167.433,00</b>	<b>167.433,00</b>	<b>167.433,00</b>	<b>167.433,00</b>	<b>167.433,00</b>
04 Administração	2.010.000,00	167.433,00	167.433,00	167.433,00	167.433,00	167.433,00	167.433,00	167.433,00	167.433,00	167.433,00	167.433,00	167.433,00	167.433,00
122 Administração Geral	10.000,00	833,00	833,00	833,00	833,00	833,00	833,00	833,00	833,00	833,00	833,00	833,00	833,00
0021 ADMINISTRAÇÃO GERAL	10.000,00	833,00	833,00	833,00	833,00	833,00	833,00	833,00	833,00	833,00	833,00	833,00	833,00
1103 REEQUIPAMENTO DA UNIDADE	10.000,00	833,00	833,00	833,00	833,00	833,00	833,00	833,00	833,00	833,00	833,00	833,00	833,00
4490.52 Equipamentos e Material Permanente	10.000,00	833,00	833,00	833,00	833,00	833,00	833,00	833,00	833,00	833,00	833,00	833,00	833,00
99 SEM APLICAÇÃO	10.000,00	833,00	833,00	833,00	833,00	833,00	833,00	833,00	833,00	833,00	833,00	833,00	833,00
1 Recursos Ordinários	10.000,00	833,00	833,00	833,00	833,00	833,00	833,00	833,00	833,00	833,00	833,00	833,00	833,00
5 5-Recursos Próprios - (Ordinário, não vinculado)	10.000,00	833,00	833,00	833,00	833,00	833,00	833,00	833,00	833,00	833,00	833,00	833,00	833,00
4 Investimentos	10.000,00	833,00	833,00	833,00	833,00	833,00	833,00	833,00	833,00	833,00	833,00	833,00	833,00
163 04 122 0021 1103 4490.52 99 001	10.000,00	833,00	833,00	833,00	833,00	833,00	833,00	833,00	833,00	833,00	833,00	833,00	833,00
123 Administração Financeira	2.000.000,00	166.600,00	166.600,00	166.600,00	166.600,00	166.600,00	166.600,00	166.600,00	166.600,00	166.600,00	166.600,00	166.600,00	166.600,00
0033 DÍVIDA INTERNA	2.000.000,00	166.600,00	166.600,00	166.600,00	166.600,00	166.600,00	166.600,00	166.600,00	166.600,00	166.600,00	166.600,00	166.600,00	166.600,00
1104 AMORTIZAÇÃO DA DÍVIDA	2.000.000,00	166.600,00	166.600,00	166.600,00	166.600,00	166.600,00	166.600,00	166.600,00	166.600,00	166.600,00	166.600,00	166.600,00	166.600,00
4690.71 Principal da Dívida Contratual Resgatado	2.000.000,00	166.600,00	166.600,00	166.600,00	166.600,00	166.600,00	166.600,00	166.600,00	166.600,00	166.600,00	166.600,00	166.600,00	166.600,00

Documento Assinado Digitalmente por: JOAO LUIS FERREIRA FILHO  
 Assinado em: 2018/08/08 14:55:57  
 Endereço: https://www.tce.pe.gov.br/ppp/validaDoc.seam?codigo\_documento=433978c-7d06-4bc7-b557-b6ca0562998

**Prefeitura Municipal de Limoeiro**  
 Secretaria Municipal de Fazenda  
 Departamento de Contabilidade  
 Cronograma Mensal de Desembolso-CMD

Exercício: 2018

Classificação Institucional Funcional-Programática	Despesa Fixada	Janeiro	Fevereiro	Março	Abril	Maiο	Junho	Julho	Agosto	Setembro	Outubro	Novembro	Dezembro	Total
<b>001 Prefeitura Municipal de Limoeiro</b>	<b>55.090.000</b>	<b>4.588.997</b>	<b>4.588.997</b>	<b>4.588.997</b>	<b>4.588.997</b>	<b>4.588.997</b>	<b>4.588.997</b>	<b>4.588.997</b>	<b>4.588.997</b>	<b>4.588.997</b>	<b>4.588.997</b>	<b>4.588.997</b>	<b>4.611.333</b>	<b>46.113.333</b>
<b>20.700 SECRETARIA MUNICIPAL DE EDUCAÇÃO E ESPORTES</b>	<b>1.270.000,00</b>	<b>105.791,00</b>	<b>105.791,00</b>	<b>105.791,00</b>	<b>105.791,00</b>	<b>105.791,00</b>	<b>105.791,00</b>	<b>105.791,00</b>	<b>105.791,00</b>	<b>105.791,00</b>	<b>105.791,00</b>	<b>105.791,00</b>	<b>106.299,00</b>	<b>1.062.990,00</b>
12 Educação	1.220.000,00	101.626,00	101.626,00	101.626,00	101.626,00	101.626,00	101.626,00	101.626,00	101.626,00	101.626,00	101.626,00	101.626,00	102.140,00	1.021.400,00
361 Ensino Fundamental	400.000,00	33.320,00	33.320,00	33.320,00	33.320,00	33.320,00	33.320,00	33.320,00	33.320,00	33.320,00	33.320,00	33.320,00	33.320,00	333.440,00
0188 ENSINO REGULAR	400.000,00	33.320,00	33.320,00	33.320,00	33.320,00	33.320,00	33.320,00	33.320,00	33.320,00	33.320,00	33.320,00	33.320,00	33.320,00	333.440,00
1106 CONSTRUÇÃO, AMPLIAÇÃO E RESTAURAÇÃO DE UNIDADES ESCOLARES E QUADRAS ESPORTIVAS	400.000,00	33.320,00	33.320,00	33.320,00	33.320,00	33.320,00	33.320,00	33.320,00	33.320,00	33.320,00	33.320,00	33.320,00	33.320,00	333.440,00
4490.51 Obras e Instalações	400.000,00	33.320,00	33.320,00	33.320,00	33.320,00	33.320,00	33.320,00	33.320,00	33.320,00	33.320,00	33.320,00	33.320,00	33.320,00	333.440,00
99 SEM APLICAÇÃO	400.000,00	33.320,00	33.320,00	33.320,00	33.320,00	33.320,00	33.320,00	33.320,00	33.320,00	33.320,00	33.320,00	33.320,00	33.320,00	333.440,00
27 Transferência do FUNDEB (outras)	200.000,00	16.660,00	16.660,00	16.660,00	16.660,00	16.660,00	16.660,00	16.660,00	16.660,00	16.660,00	16.660,00	16.660,00	16.660,00	166.740,00
1 1-Recursos do FUNDEB - Outras Despesas (40%)	200.000,00	16.660,00	16.660,00	16.660,00	16.660,00	16.660,00	16.660,00	16.660,00	16.660,00	16.660,00	16.660,00	16.660,00	16.660,00	166.740,00
4 Investimentos	200.000,00	16.660,00	16.660,00	16.660,00	16.660,00	16.660,00	16.660,00	16.660,00	16.660,00	16.660,00	16.660,00	16.660,00	16.660,00	166.740,00
199 12 361 0188 1106 4490.51 99 027	200.000,00	16.660,00	16.660,00	16.660,00	16.660,00	16.660,00	16.660,00	16.660,00	16.660,00	16.660,00	16.660,00	16.660,00	16.660,00	166.740,00
42 Recursos de Convênios - Educação*	200.000,00	16.660,00	16.660,00	16.660,00	16.660,00	16.660,00	16.660,00	16.660,00	16.660,00	16.660,00	16.660,00	16.660,00	16.660,00	166.740,00
19 19-Recursos de Convênios - Educação	200.000,00	16.660,00	16.660,00	16.660,00	16.660,00	16.660,00	16.660,00	16.660,00	16.660,00	16.660,00	16.660,00	16.660,00	16.660,00	166.740,00
4 Investimentos	200.000,00	16.660,00	16.660,00	16.660,00	16.660,00	16.660,00	16.660,00	16.660,00	16.660,00	16.660,00	16.660,00	16.660,00	16.660,00	166.740,00
200 12 361 0188 1106 4490.51 99 042	200.000,00	16.660,00	16.660,00	16.660,00	16.660,00	16.660,00	16.660,00	16.660,00	16.660,00	16.660,00	16.660,00	16.660,00	16.660,00	166.740,00
365 Educação Infantil	300.000,00	24.990,00	24.990,00	24.990,00	24.990,00	24.990,00	24.990,00	24.990,00	24.990,00	24.990,00	24.990,00	24.990,00	25.110,00	251.100,00

Documento Assinado em 2018/08/24 por JOAO LUIS FERREIRA FILHO  
 Endereço: Rua da Cidadade, s/n, CEP: 55700-000, Limoeiro-PE  
 Documento: 33978c-716-4bc71557-02ca05650918

**Prefeitura Municipal de Limoeiro**  
 Secretaria Municipal de Fazenda  
 Departamento de Contabilidade  
 Cronograma Mensal de Desembolso-CMD

Exercício: 2018

Classificação Institucional Funcional-Programática	Despesa Fixada	Janeiro	Fevereiro	Março	Abril	Mai	Junho	Julho	Agosto	Setembro	Outubro	Novembro	Dezembro
<b>001 Prefeitura Municipal de Limoeiro</b>	<b>55.090.000</b>	<b>4.588.997</b>	<b>4.588.997</b>	<b>4.588.997</b>	<b>4.588.997</b>	<b>4.588.997</b>	<b>4.588.997</b>	<b>4.588.997</b>	<b>4.588.997</b>	<b>4.588.997</b>	<b>4.588.997</b>	<b>4.588.997</b>	<b>4.611.033</b>
<b>20.700 SECRETARIA MUNICIPAL DE EDUCAÇÃO E ESPORTES</b>	<b>1.270.000,00</b>	<b>105.791,00</b>	<b>105.791,00</b>	<b>105.791,00</b>	<b>105.791,00</b>	<b>105.791,00</b>	<b>105.791,00</b>	<b>105.791,00</b>	<b>105.791,00</b>	<b>105.791,00</b>	<b>105.791,00</b>	<b>105.791,00</b>	<b>106.299,00</b>
12 Educação	1.220.000,00	101.626,00	101.626,00	101.626,00	101.626,00	101.626,00	101.626,00	101.626,00	101.626,00	101.626,00	101.626,00	101.626,00	102.140,00
365 Educação Infantil	300.000,00	24.990,00	24.990,00	24.990,00	24.990,00	24.990,00	24.990,00	24.990,00	24.990,00	24.990,00	24.990,00	24.990,00	24.990,00
0190 EDUCAÇÃO PRÉ-ESCOLAR	300.000,00	24.990,00	24.990,00	24.990,00	24.990,00	24.990,00	24.990,00	24.990,00	24.990,00	24.990,00	24.990,00	24.990,00	24.990,00
1107 PROINFANTIL-PROG. DE REESTRUT. E APARELHAMENTO DA REDE ESCOLAR PÚBLICA DE EDUCAÇÃO	200.000,00	16.660,00	16.660,00	16.660,00	16.660,00	16.660,00	16.660,00	16.660,00	16.660,00	16.660,00	16.660,00	16.660,00	16.660,00
4490.51 Obras e Instalações	100.000,00	8.330,00	8.330,00	8.330,00	8.330,00	8.330,00	8.330,00	8.330,00	8.330,00	8.330,00	8.330,00	8.330,00	8.330,00
99 SEM APLICAÇÃO	100.000,00	8.330,00	8.330,00	8.330,00	8.330,00	8.330,00	8.330,00	8.330,00	8.330,00	8.330,00	8.330,00	8.330,00	8.330,00
10 Receita de Impostos e de Transferência de Impostos - Educação	100.000,00	8.330,00	8.330,00	8.330,00	8.330,00	8.330,00	8.330,00	8.330,00	8.330,00	8.330,00	8.330,00	8.330,00	8.370,00
9 9-Impostos e Transferências MDE	100.000,00	8.330,00	8.330,00	8.330,00	8.330,00	8.330,00	8.330,00	8.330,00	8.330,00	8.330,00	8.330,00	8.330,00	8.370,00
4 Investimentos	100.000,00	8.330,00	8.330,00	8.330,00	8.330,00	8.330,00	8.330,00	8.330,00	8.330,00	8.330,00	8.330,00	8.330,00	8.370,00
223 12 365 0190 1107 4490.51 99 010	100.000,00	8.330,00	8.330,00	8.330,00	8.330,00	8.330,00	8.330,00	8.330,00	8.330,00	8.330,00	8.330,00	8.330,00	8.370,00
4490.52 Equipamentos e Material Permanente	100.000,00	8.330,00	8.330,00	8.330,00	8.330,00	8.330,00	8.330,00	8.330,00	8.330,00	8.330,00	8.330,00	8.330,00	8.370,00
99 SEM APLICAÇÃO	100.000,00	8.330,00	8.330,00	8.330,00	8.330,00	8.330,00	8.330,00	8.330,00	8.330,00	8.330,00	8.330,00	8.330,00	8.370,00
10 Receita de Impostos e de Transferência de Impostos - Educação	100.000,00	8.330,00	8.330,00	8.330,00	8.330,00	8.330,00	8.330,00	8.330,00	8.330,00	8.330,00	8.330,00	8.330,00	8.370,00
9 9-Impostos e Transferências MDE	100.000,00	8.330,00	8.330,00	8.330,00	8.330,00	8.330,00	8.330,00	8.330,00	8.330,00	8.330,00	8.330,00	8.330,00	8.370,00

Documento Assinado Digitalmente por JOAO LUIS FERREIRA FILHO  
 CPF: 033.711.111-00  
 Documento: 20180506098

**Prefeitura Municipal de Limoeiro**  
 Secretaria Municipal de Fazenda  
 Departamento de Contabilidade  
 Cronograma Mensal de Desembolso-CMD

Exercício: 2018

Classificação Institucional Funcional-Programática	Despesa Fixada	Janeiro	Fevereiro	Março	Abril	Mai	Junho	Julho	Agosto	Setembro	Outubro	Novembro	Dezembro
<b>001 Prefeitura Municipal de Limoeiro</b>	<b>55.090.000</b>	<b>4.588.997</b>	<b>4.588.997</b>	<b>4.588.997</b>	<b>4.588.997</b>	<b>4.588.997</b>	<b>4.588.997</b>	<b>4.588.997</b>	<b>4.588.997</b>	<b>4.588.997</b>	<b>4.588.997</b>	<b>4.588.997</b>	<b>4.611.333</b>
<b>20.700 SECRETARIA MUNICIPAL DE EDUCAÇÃO E ESPORTES</b>	<b>1.270.000,00</b>	<b>105.791,00</b>	<b>105.791,00</b>	<b>105.791,00</b>	<b>105.791,00</b>	<b>105.791,00</b>	<b>105.791,00</b>	<b>105.791,00</b>	<b>105.791,00</b>	<b>105.791,00</b>	<b>105.791,00</b>	<b>105.791,00</b>	<b>106.299,00</b>
12 Educação	1.220.000,00	101.626,00	101.626,00	101.626,00	101.626,00	101.626,00	101.626,00	101.626,00	101.626,00	101.626,00	101.626,00	101.626,00	102.140,00
365 Educação Infantil	300.000,00	24.990,00	24.990,00	24.990,00	24.990,00	24.990,00	24.990,00	24.990,00	24.990,00	24.990,00	24.990,00	24.990,00	24.990,00
0190 EDUCAÇÃO PRÉ-ESCOLAR	300.000,00	24.990,00	24.990,00	24.990,00	24.990,00	24.990,00	24.990,00	24.990,00	24.990,00	24.990,00	24.990,00	24.990,00	24.990,00
1107 PROINFANTIL-PROG. DE REESTRUT. E APARELHAMENTO DA REDE ESCOLAR PÚBLICA DE EDUCAÇÃO	200.000,00	16.660,00	16.660,00	16.660,00	16.660,00	16.660,00	16.660,00	16.660,00	16.660,00	16.660,00	16.660,00	16.660,00	16.660,00
4490.52 Equipamentos e Material Permanente	100.000,00	8.330,00	8.330,00	8.330,00	8.330,00	8.330,00	8.330,00	8.330,00	8.330,00	8.330,00	8.330,00	8.330,00	8.330,00
99 SEM APLICAÇÃO	100.000,00	8.330,00	8.330,00	8.330,00	8.330,00	8.330,00	8.330,00	8.330,00	8.330,00	8.330,00	8.330,00	8.330,00	8.330,00
10 Receita de Impostos e de Transferência de Impostos - Educação	100.000,00	8.330,00	8.330,00	8.330,00	8.330,00	8.330,00	8.330,00	8.330,00	8.330,00	8.330,00	8.330,00	8.330,00	8.330,00
9 9-Impostos e Transferências MDE	100.000,00	8.330,00	8.330,00	8.330,00	8.330,00	8.330,00	8.330,00	8.330,00	8.330,00	8.330,00	8.330,00	8.330,00	8.330,00
4 Investimentos	100.000,00	8.330,00	8.330,00	8.330,00	8.330,00	8.330,00	8.330,00	8.330,00	8.330,00	8.330,00	8.330,00	8.330,00	8.330,00
224 12 365 0190 1107 4490.52 99 010	100.000,00	8.330,00	8.330,00	8.330,00	8.330,00	8.330,00	8.330,00	8.330,00	8.330,00	8.330,00	8.330,00	8.330,00	8.330,00
1108 CONSTRUÇÃO DE CRECHE	100.000,00	8.330,00	8.330,00	8.330,00	8.330,00	8.330,00	8.330,00	8.330,00	8.330,00	8.330,00	8.330,00	8.330,00	8.330,00
4490.51 Obras e Instalações	100.000,00	8.330,00	8.330,00	8.330,00	8.330,00	8.330,00	8.330,00	8.330,00	8.330,00	8.330,00	8.330,00	8.330,00	8.330,00
99 SEM APLICAÇÃO	100.000,00	8.330,00	8.330,00	8.330,00	8.330,00	8.330,00	8.330,00	8.330,00	8.330,00	8.330,00	8.330,00	8.330,00	8.330,00
10 Receita de Impostos e de Transferência de Impostos - Educação	100.000,00	8.330,00	8.330,00	8.330,00	8.330,00	8.330,00	8.330,00	8.330,00	8.330,00	8.330,00	8.330,00	8.330,00	8.370,00

Documento Assinado em 2018/08/29 por JOAO LUIS FERREIRA FILHO  
 Endereço: Rua Cód. do Documento: 24334978c-7006-4bc7d0557-06cda0563098

**Prefeitura Municipal de Limoeiro**  
 Secretaria Municipal de Fazenda  
 Departamento de Contabilidade  
 Cronograma Mensal de Desembolso-CMD

Exercício: 2018

Classificação Institucional Funcional-Programática	Despesa Fixada	Janeiro	Fevereiro	Março	Abril	Mai	Junho	Julho	Agosto	Setembro	Outubro	Novembro	Dezembro
<b>001 Prefeitura Municipal de Limoeiro</b>	<b>55.090.000</b>	<b>4.588.997</b>	<b>4.588.997</b>	<b>4.588.997</b>	<b>4.588.997</b>	<b>4.588.997</b>	<b>4.588.997</b>	<b>4.588.997</b>	<b>4.588.997</b>	<b>4.588.997</b>	<b>4.588.997</b>	<b>4.588.997</b>	<b>4.611.333</b>
<b>20.700 SECRETARIA MUNICIPAL DE EDUCAÇÃO E ESPORTES</b>	<b>1.270.000,00</b>	<b>105.791,00</b>	<b>105.791,00</b>	<b>105.791,00</b>	<b>105.791,00</b>	<b>105.791,00</b>	<b>105.791,00</b>	<b>105.791,00</b>	<b>105.791,00</b>	<b>105.791,00</b>	<b>105.791,00</b>	<b>105.791,00</b>	<b>106.299,00</b>
12 Educação	1.220.000,00	101.626,00	101.626,00	101.626,00	101.626,00	101.626,00	101.626,00	101.626,00	101.626,00	101.626,00	101.626,00	101.626,00	102.140,00
368 Educação Básica	200.000,00	16.660,00	16.660,00	16.660,00	16.660,00	16.660,00	16.660,00	16.660,00	16.660,00	16.660,00	16.660,00	16.660,00	16.660,00
0188 ENSINO REGULAR	200.000,00	16.660,00	16.660,00	16.660,00	16.660,00	16.660,00	16.660,00	16.660,00	16.660,00	16.660,00	16.660,00	16.660,00	16.660,00
1109 REEQUIPAMENTO DA EDUCAÇÃO BÁSICA E AQUISIÇÃO DE VEÍCULOS	200.000,00	16.660,00	16.660,00	16.660,00	16.660,00	16.660,00	16.660,00	16.660,00	16.660,00	16.660,00	16.660,00	16.660,00	16.660,00
4490.52 Equipamentos e Material Permanente	200.000,00	16.660,00	16.660,00	16.660,00	16.660,00	16.660,00	16.660,00	16.660,00	16.660,00	16.660,00	16.660,00	16.660,00	16.660,00
99 SEM APLICAÇÃO	200.000,00	16.660,00	16.660,00	16.660,00	16.660,00	16.660,00	16.660,00	16.660,00	16.660,00	16.660,00	16.660,00	16.660,00	16.660,00
10 Receita de Impostos e de Transferência de Impostos - Educação	100.000,00	8.330,00	8.330,00	8.330,00	8.330,00	8.330,00	8.330,00	8.330,00	8.330,00	8.330,00	8.330,00	8.330,00	8.330,00
9 9-Impostos e Transferências MDE	100.000,00	8.330,00	8.330,00	8.330,00	8.330,00	8.330,00	8.330,00	8.330,00	8.330,00	8.330,00	8.330,00	8.330,00	8.330,00
4 Investimentos	100.000,00	8.330,00	8.330,00	8.330,00	8.330,00	8.330,00	8.330,00	8.330,00	8.330,00	8.330,00	8.330,00	8.330,00	8.330,00
235 12 368 0188 1109 4490.52 99 010	100.000,00	8.330,00	8.330,00	8.330,00	8.330,00	8.330,00	8.330,00	8.330,00	8.330,00	8.330,00	8.330,00	8.330,00	8.330,00
42 Recursos de Convênios - Educação*	100.000,00	8.330,00	8.330,00	8.330,00	8.330,00	8.330,00	8.330,00	8.330,00	8.330,00	8.330,00	8.330,00	8.330,00	8.330,00
19 19-Recursos de Convênios - Educação	100.000,00	8.330,00	8.330,00	8.330,00	8.330,00	8.330,00	8.330,00	8.330,00	8.330,00	8.330,00	8.330,00	8.330,00	8.330,00
4 Investimentos	100.000,00	8.330,00	8.330,00	8.330,00	8.330,00	8.330,00	8.330,00	8.330,00	8.330,00	8.330,00	8.330,00	8.330,00	8.370,00
236 12 368 0188 1109 4490.52 99 042	100.000,00	8.330,00	8.330,00	8.330,00	8.330,00	8.330,00	8.330,00	8.330,00	8.330,00	8.330,00	8.330,00	8.330,00	8.370,00
361 Ensino Fundamental	320.000,00	26.656,00	26.656,00	26.656,00	26.656,00	26.656,00	26.656,00	26.656,00	26.656,00	26.656,00	26.656,00	26.656,00	26.784,00

Documento Assinado em 2018/08/29 por JOÃO LUIS FERREIRA FILHO  
 Endereço eletrônico: www.pppvva.gov.br  
 Documento: 2018-08-29-10-33-39-78c-706-4bc76557-06cda0565098

**Prefeitura Municipal de Limoeiro**  
 Secretaria Municipal de Fazenda  
 Departamento de Contabilidade  
 Cronograma Mensal de Desembolso-CMD

Exercício: 2018

Classificação Institucional Funcional-Programática	Despesa Fixada	Janeiro	Fevereiro	Março	Abril	Maior	Junho	Julho	Agosto	Setembro	Outubro	Novembro	Dezembro	
<b>001 Prefeitura Municipal de Limoeiro</b>	<b>55.090.000</b>	<b>4.588.997</b>	<b>4.588.997</b>	<b>4.588.997</b>	<b>4.588.997</b>	<b>4.588.997</b>	<b>4.588.997</b>	<b>4.588.997</b>	<b>4.588.997</b>	<b>4.588.997</b>	<b>4.588.997</b>	<b>4.588.997</b>	<b>4.611.033</b>	4.611.033
<b>20.700 SECRETARIA MUNICIPAL DE EDUCAÇÃO E ESPORTES</b>	<b>1.270.000,00</b>	<b>105.791,00</b>	<b>105.791,00</b>	<b>105.791,00</b>	<b>105.791,00</b>	<b>105.791,00</b>	<b>105.791,00</b>	<b>105.791,00</b>	<b>105.791,00</b>	<b>105.791,00</b>	<b>105.791,00</b>	<b>105.791,00</b>	<b>106.299,00</b>	106.299,00
12 Educação	1.220.000,00	101.626,00	101.626,00	101.626,00	101.626,00	101.626,00	101.626,00	101.626,00	101.626,00	101.626,00	101.626,00	101.626,00	102.140,00	102.140,00
361 Ensino Fundamental	320.000,00	26.656,00	26.656,00	26.656,00	26.656,00	26.656,00	26.656,00	26.656,00	26.656,00	26.656,00	26.656,00	26.656,00	26.656,00	26.656,00
0188 ENSINO REGULAR	320.000,00	26.656,00	26.656,00	26.656,00	26.656,00	26.656,00	26.656,00	26.656,00	26.656,00	26.656,00	26.656,00	26.656,00	26.656,00	26.656,00
1110 AQUISIÇÃO DE TRANSPORTE ESCOLAR	300.000,00	24.990,00	24.990,00	24.990,00	24.990,00	24.990,00	24.990,00	24.990,00	24.990,00	24.990,00	24.990,00	24.990,00	24.990,00	24.990,00
4490.52 Equipamentos e Material Permanente	300.000,00	24.990,00	24.990,00	24.990,00	24.990,00	24.990,00	24.990,00	24.990,00	24.990,00	24.990,00	24.990,00	24.990,00	24.990,00	24.990,00
99 SEM APLICAÇÃO	300.000,00	24.990,00	24.990,00	24.990,00	24.990,00	24.990,00	24.990,00	24.990,00	24.990,00	24.990,00	24.990,00	24.990,00	24.990,00	24.990,00
10 Receita de Impostos e de Transferência de Impostos - Educação	150.000,00	12.495,00	12.495,00	12.495,00	12.495,00	12.495,00	12.495,00	12.495,00	12.495,00	12.495,00	12.495,00	12.495,00	12.495,00	12.495,00
9 9-Impostos e Transferências MDE	150.000,00	12.495,00	12.495,00	12.495,00	12.495,00	12.495,00	12.495,00	12.495,00	12.495,00	12.495,00	12.495,00	12.495,00	12.495,00	12.495,00
4 Investimentos	150.000,00	12.495,00	12.495,00	12.495,00	12.495,00	12.495,00	12.495,00	12.495,00	12.495,00	12.495,00	12.495,00	12.495,00	12.495,00	12.495,00
201 12 361 0188 1110 4490.52 99 010	150.000,00	12.495,00	12.495,00	12.495,00	12.495,00	12.495,00	12.495,00	12.495,00	12.495,00	12.495,00	12.495,00	12.495,00	12.495,00	12.495,00
42 Recursos de Convênios - Educação*	150.000,00	12.495,00	12.495,00	12.495,00	12.495,00	12.495,00	12.495,00	12.495,00	12.495,00	12.495,00	12.495,00	12.495,00	12.495,00	12.495,00
19 19-Recursos de Convênios - Educação	150.000,00	12.495,00	12.495,00	12.495,00	12.495,00	12.495,00	12.495,00	12.495,00	12.495,00	12.495,00	12.495,00	12.495,00	12.495,00	12.495,00
4 Investimentos	150.000,00	12.495,00	12.495,00	12.495,00	12.495,00	12.495,00	12.495,00	12.495,00	12.495,00	12.495,00	12.495,00	12.495,00	12.495,00	12.555,00
202 12 361 0188 1110 4490.52 99 042	150.000,00	12.495,00	12.495,00	12.495,00	12.495,00	12.495,00	12.495,00	12.495,00	12.495,00	12.495,00	12.495,00	12.495,00	12.495,00	12.555,00
1111 AQUISIÇÃO DE LIVROS PARA BIBLIOTECA DAS ESCOLAS	20.000,00	1.666,00	1.666,00	1.666,00	1.666,00	1.666,00	1.666,00	1.666,00	1.666,00	1.666,00	1.666,00	1.666,00	1.666,00	1.674,00

Documento Assinado em 2018/08/24 por JOAO LUIS FERREIRA FILHO  
 Endereço: Rua Córrego do Queimado, 110 - Centro - Limoeiro - PE  
 Documento: 24334978c-706-4bc7a5571-02e0a05650912

**Prefeitura Municipal de Limoeiro**  
 Secretaria Municipal de Fazenda  
 Departamento de Contabilidade  
 Cronograma Mensal de Desembolso-CMD

Exercício: 2018

Classificação Institucional Funcional-Programática	Despesa Fixada	Janeiro	Fevereiro	Março	Abril	Maiο	Junho	Julho	Agosto	Setembro	Outubro	Novembro	Dezembro
<b>001 Prefeitura Municipal de Limoeiro</b>	<b>55.090.000</b>	<b>4.588.997</b>	<b>4.588.997</b>	<b>4.588.997</b>	<b>4.588.997</b>	<b>4.588.997</b>	<b>4.588.997</b>	<b>4.588.997</b>	<b>4.588.997</b>	<b>4.588.997</b>	<b>4.588.997</b>	<b>4.588.997</b>	<b>4.611.033</b>
<b>20.700 SECRETARIA MUNICIPAL DE EDUCAÇÃO E ESPORTES</b>	<b>1.270.000,00</b>	<b>105.791,00</b>	<b>105.791,00</b>	<b>105.791,00</b>	<b>105.791,00</b>	<b>105.791,00</b>	<b>105.791,00</b>	<b>105.791,00</b>	<b>105.791,00</b>	<b>105.791,00</b>	<b>105.791,00</b>	<b>105.791,00</b>	<b>106.299,00</b>
12 Educação	1.220.000,00	101.626,00	101.626,00	101.626,00	101.626,00	101.626,00	101.626,00	101.626,00	101.626,00	101.626,00	101.626,00	101.626,00	102.140,00
361 Ensino Fundamental	320.000,00	26.656,00	26.656,00	26.656,00	26.656,00	26.656,00	26.656,00	26.656,00	26.656,00	26.656,00	26.656,00	26.656,00	26.656,00
0188 ENSINO REGULAR	320.000,00	26.656,00	26.656,00	26.656,00	26.656,00	26.656,00	26.656,00	26.656,00	26.656,00	26.656,00	26.656,00	26.656,00	26.656,00
1111 AQUISIÇÃO DE LIVROS PARA BIBLIOTECA DAS ESCOLAS	20.000,00	1.666,00	1.666,00	1.666,00	1.666,00	1.666,00	1.666,00	1.666,00	1.666,00	1.666,00	1.666,00	1.666,00	1.666,00
4490.52 Equipamentos e Material Permanente	20.000,00	1.666,00	1.666,00	1.666,00	1.666,00	1.666,00	1.666,00	1.666,00	1.666,00	1.666,00	1.666,00	1.666,00	1.666,00
99 SEM APLICAÇÃO	20.000,00	1.666,00	1.666,00	1.666,00	1.666,00	1.666,00	1.666,00	1.666,00	1.666,00	1.666,00	1.666,00	1.666,00	1.666,00
10 Receita de Impostos e de Transferência de Impostos - Educação	20.000,00	1.666,00	1.666,00	1.666,00	1.666,00	1.666,00	1.666,00	1.666,00	1.666,00	1.666,00	1.666,00	1.666,00	1.674,00
9 9-Impostos e Transferências MDE	20.000,00	1.666,00	1.666,00	1.666,00	1.666,00	1.666,00	1.666,00	1.666,00	1.666,00	1.666,00	1.666,00	1.666,00	1.674,00
4 Investimentos	20.000,00	1.666,00	1.666,00	1.666,00	1.666,00	1.666,00	1.666,00	1.666,00	1.666,00	1.666,00	1.666,00	1.666,00	1.674,00
203 12 361 0188 1111 4490.52 99 010 Desporto e Lazer	50.000,00	4.165,00	4.165,00	4.165,00	4.165,00	4.165,00	4.165,00	4.165,00	4.165,00	4.165,00	4.165,00	4.165,00	4.185,00
122 Administração Geral	50.000,00	4.165,00	4.165,00	4.165,00	4.165,00	4.165,00	4.165,00	4.165,00	4.165,00	4.165,00	4.165,00	4.165,00	4.185,00
0021 ADMINISTRAÇÃO GERAL	50.000,00	4.165,00	4.165,00	4.165,00	4.165,00	4.165,00	4.165,00	4.165,00	4.165,00	4.165,00	4.165,00	4.165,00	4.185,00
1112 REEQUIPAMENTO DA UNIDADE	50.000,00	4.165,00	4.165,00	4.165,00	4.165,00	4.165,00	4.165,00	4.165,00	4.165,00	4.165,00	4.165,00	4.165,00	4.185,00

Documento Assinado em 2018/08/29 por JOAO LUIS FERREIRA FILHO  
 Endereço: https://www.trepp.gov.br/epi/vizualizarDoc.aspx?CodigoDoc=334978c-706-4bc7-0557-7064056298

**Prefeitura Municipal de Limoeiro**  
 Secretaria Municipal de Fazenda  
 Departamento de Contabilidade  
 Cronograma Mensal de Desembolso-CMD

Exercício: 2018

Classificação Institucional Funcional-Programática	Despesa Fixada	Janeiro	Fevereiro	Março	Abril	Mai	Junho	Julho	Agosto	Setembro	Outubro	Novembro	Dezembro
<b>001 Prefeitura Municipal de Limoeiro</b>	<b>55.090.000</b>	<b>4.588.997</b>	<b>4.588.997</b>	<b>4.588.997</b>	<b>4.588.997</b>	<b>4.588.997</b>	<b>4.588.997</b>	<b>4.588.997</b>	<b>4.588.997</b>	<b>4.588.997</b>	<b>4.588.997</b>	<b>4.588.997</b>	<b>4.611.033</b>
<b>20.700 SECRETARIA MUNICIPAL DE EDUCAÇÃO E ESPORTES</b>	<b>1.270.000,00</b>	<b>105.791,00</b>	<b>105.791,00</b>	<b>105.791,00</b>	<b>105.791,00</b>	<b>105.791,00</b>	<b>105.791,00</b>	<b>105.791,00</b>	<b>105.791,00</b>	<b>105.791,00</b>	<b>105.791,00</b>	<b>105.791,00</b>	<b>106.299,00</b>
27 Desporto e Lazer	50.000,00	4.165,00	4.165,00	4.165,00	4.165,00	4.165,00	4.165,00	4.165,00	4.165,00	4.165,00	4.165,00	4.165,00	4.165,00
122 Administração Geral	50.000,00	4.165,00	4.165,00	4.165,00	4.165,00	4.165,00	4.165,00	4.165,00	4.165,00	4.165,00	4.165,00	4.165,00	4.165,00
0021 ADMINISTRAÇÃO GERAL	50.000,00	4.165,00	4.165,00	4.165,00	4.165,00	4.165,00	4.165,00	4.165,00	4.165,00	4.165,00	4.165,00	4.165,00	4.165,00
1112 REEQUIPAMENTO DA UNIDADE	50.000,00	4.165,00	4.165,00	4.165,00	4.165,00	4.165,00	4.165,00	4.165,00	4.165,00	4.165,00	4.165,00	4.165,00	4.165,00
4490.52 Equipamentos e Material Permanente	50.000,00	4.165,00	4.165,00	4.165,00	4.165,00	4.165,00	4.165,00	4.165,00	4.165,00	4.165,00	4.165,00	4.165,00	4.165,00
99 SEM APLICAÇÃO	50.000,00	4.165,00	4.165,00	4.165,00	4.165,00	4.165,00	4.165,00	4.165,00	4.165,00	4.165,00	4.165,00	4.165,00	4.165,00
1 Recursos Ordinários	50.000,00	4.165,00	4.165,00	4.165,00	4.165,00	4.165,00	4.165,00	4.165,00	4.165,00	4.165,00	4.165,00	4.165,00	4.165,00
5 5-Recursos Próprios - (Ordinário, não vinculado)	50.000,00	4.165,00	4.165,00	4.165,00	4.165,00	4.165,00	4.165,00	4.165,00	4.165,00	4.165,00	4.165,00	4.165,00	4.165,00
4 Investimentos	50.000,00	4.165,00	4.165,00	4.165,00	4.165,00	4.165,00	4.165,00	4.165,00	4.165,00	4.165,00	4.165,00	4.165,00	4.165,00
237 27 122 0021 1112 4490.52 99 001	50.000,00	4.165,00	4.165,00	4.165,00	4.165,00	4.165,00	4.165,00	4.165,00	4.165,00	4.165,00	4.165,00	4.165,00	4.165,00
<b>20.900 SECRETARIA MUNICIPAL DE CULTURA, TURISMO E LAZER</b>	<b>490.000,00</b>	<b>40.817,00</b>	<b>40.817,00</b>	<b>40.817,00</b>	<b>40.817,00</b>	<b>40.817,00</b>	<b>40.817,00</b>	<b>40.817,00</b>	<b>40.817,00</b>	<b>40.817,00</b>	<b>40.817,00</b>	<b>40.817,00</b>	<b>41.043,00</b>
13 Cultura	450.000,00	37.485,00	37.485,00	37.485,00	37.485,00	37.485,00	37.485,00	37.485,00	37.485,00	37.485,00	37.485,00	37.485,00	37.665,00
695 Turismo	450.000,00	37.485,00	37.485,00	37.485,00	37.485,00	37.485,00	37.485,00	37.485,00	37.485,00	37.485,00	37.485,00	37.485,00	37.665,00
0363 PROMOÇÃO DO TURISMO	450.000,00	37.485,00	37.485,00	37.485,00	37.485,00	37.485,00	37.485,00	37.485,00	37.485,00	37.485,00	37.485,00	37.485,00	37.665,00

Documento Assinado em 11/09/2018 por JOAO LUIS FERREIRA FILHO  
 Endereço eletrônico: ppp/validaDoc.shtm Código do documento: 33978c-7006-4bc70557-0ca0056898

**Prefeitura Municipal de Limoeiro**  
 Secretaria Municipal de Fazenda  
 Departamento de Contabilidade  
 Cronograma Mensal de Desembolso-CMD

Exercício: 2018

Classificação Institucional Funcional-Programática	Despesa Fixada	Janeiro	Fevereiro	Março	Abril	Maiο	Junho	Julho	Agosto	Setembro	Outubro	Novembro	Dezembro
<b>001 Prefeitura Municipal de Limoeiro</b>	<b>55.090.000</b>	<b>4.588.997</b>	<b>4.588.997</b>	<b>4.588.997</b>	<b>4.588.997</b>	<b>4.588.997</b>	<b>4.588.997</b>	<b>4.588.997</b>	<b>4.588.997</b>	<b>4.588.997</b>	<b>4.588.997</b>	<b>4.588.997</b>	<b>4.611.033</b>
<b>20.900 SECRETARIA MUNICIPAL DE CULTURA, TURISMO E LAZER</b>	<b>490.000,00</b>	<b>40.817,00</b>	<b>40.817,00</b>	<b>40.817,00</b>	<b>40.817,00</b>	<b>40.817,00</b>	<b>40.817,00</b>	<b>40.817,00</b>	<b>40.817,00</b>	<b>40.817,00</b>	<b>40.817,00</b>	<b>40.817,00</b>	<b>41.013,00</b>
13 Cultura	450.000,00	37.485,00	37.485,00	37.485,00	37.485,00	37.485,00	37.485,00	37.485,00	37.485,00	37.485,00	37.485,00	37.485,00	37.485,00
695 Turismo	450.000,00	37.485,00	37.485,00	37.485,00	37.485,00	37.485,00	37.485,00	37.485,00	37.485,00	37.485,00	37.485,00	37.485,00	37.485,00
0363 PROMOÇÃO DO TURISMO	450.000,00	37.485,00	37.485,00	37.485,00	37.485,00	37.485,00	37.485,00	37.485,00	37.485,00	37.485,00	37.485,00	37.485,00	37.485,00
1114 CONSTRUÇÃO, REFORMA E/OU AMPLIAÇÃO DE PORTAIS	100.000,00	8.330,00	8.330,00	8.330,00	8.330,00	8.330,00	8.330,00	8.330,00	8.330,00	8.330,00	8.330,00	8.330,00	8.330,00
4490.51 Obras e Instalações	100.000,00	8.330,00	8.330,00	8.330,00	8.330,00	8.330,00	8.330,00	8.330,00	8.330,00	8.330,00	8.330,00	8.330,00	8.330,00
99 SEM APLICAÇÃO	100.000,00	8.330,00	8.330,00	8.330,00	8.330,00	8.330,00	8.330,00	8.330,00	8.330,00	8.330,00	8.330,00	8.330,00	8.330,00
1 Recursos Ordinários	100.000,00	8.330,00	8.330,00	8.330,00	8.330,00	8.330,00	8.330,00	8.330,00	8.330,00	8.330,00	8.330,00	8.330,00	8.330,00
5 5-Recursos Próprios - (Ordinário, não vinculado)	100.000,00	8.330,00	8.330,00	8.330,00	8.330,00	8.330,00	8.330,00	8.330,00	8.330,00	8.330,00	8.330,00	8.330,00	8.330,00
4 Investimentos	100.000,00	8.330,00	8.330,00	8.330,00	8.330,00	8.330,00	8.330,00	8.330,00	8.330,00	8.330,00	8.330,00	8.330,00	8.330,00
292 13 695 0363 1114 4490.51 99 001	100.000,00	8.330,00	8.330,00	8.330,00	8.330,00	8.330,00	8.330,00	8.330,00	8.330,00	8.330,00	8.330,00	8.330,00	8.330,00
1115 REVITALIZAÇÃO E URBANIZAÇÃO DA ESCADARIA DE ACESSO AO MIRANTE DO CRISTO	100.000,00	8.330,00	8.330,00	8.330,00	8.330,00	8.330,00	8.330,00	8.330,00	8.330,00	8.330,00	8.330,00	8.330,00	8.330,00
4490.51 Obras e Instalações	100.000,00	8.330,00	8.330,00	8.330,00	8.330,00	8.330,00	8.330,00	8.330,00	8.330,00	8.330,00	8.330,00	8.330,00	8.330,00
99 SEM APLICAÇÃO	100.000,00	8.330,00	8.330,00	8.330,00	8.330,00	8.330,00	8.330,00	8.330,00	8.330,00	8.330,00	8.330,00	8.330,00	8.330,00
1 Recursos Ordinários	100.000,00	8.330,00	8.330,00	8.330,00	8.330,00	8.330,00	8.330,00	8.330,00	8.330,00	8.330,00	8.330,00	8.330,00	8.330,00

Documento Assinado em 2018/08/29 por JOAO LUIS FERREIRA FILHO  
 Endereço: https://www.tcepe.gov.br/epi/vizualizarDocumento.aspx?Documento=20180829133978c-7006-4bc7d0557-00ceda056098

**Prefeitura Municipal de Limoeiro**  
 Secretaria Municipal de Fazenda  
 Departamento de Contabilidade  
 Cronograma Mensal de Desembolso-CMD

Exercício: 2018

Classificação Institucional Funcional-Programática	Despesa Fixada	Janeiro	Fevereiro	Março	Abril	Maior	Junho	Julho	Agosto	Setembro	Outubro	Novembro	Dezembro
<b>001 Prefeitura Municipal de Limoeiro</b>	<b>55.090.000</b>	<b>4.588.997</b>	<b>4.588.997</b>	<b>4.588.997</b>	<b>4.588.997</b>	<b>4.588.997</b>	<b>4.588.997</b>	<b>4.588.997</b>	<b>4.588.997</b>	<b>4.588.997</b>	<b>4.588.997</b>	<b>4.588.997</b>	<b>4.611.033</b>
<b>20.900 SECRETARIA MUNICIPAL DE CULTURA, TURISMO E LAZER</b>	<b>490.000,00</b>	<b>40.817,00</b>	<b>40.817,00</b>	<b>40.817,00</b>	<b>40.817,00</b>	<b>40.817,00</b>	<b>40.817,00</b>	<b>40.817,00</b>	<b>40.817,00</b>	<b>40.817,00</b>	<b>40.817,00</b>	<b>40.817,00</b>	<b>41.013,00</b>
13 Cultura	450.000,00	37.485,00	37.485,00	37.485,00	37.485,00	37.485,00	37.485,00	37.485,00	37.485,00	37.485,00	37.485,00	37.485,00	37.485,00
695 Turismo	450.000,00	37.485,00	37.485,00	37.485,00	37.485,00	37.485,00	37.485,00	37.485,00	37.485,00	37.485,00	37.485,00	37.485,00	37.485,00
0363 PROMOÇÃO DO TURISMO	450.000,00	37.485,00	37.485,00	37.485,00	37.485,00	37.485,00	37.485,00	37.485,00	37.485,00	37.485,00	37.485,00	37.485,00	37.485,00
1116 SINALIZAÇÃO DE DIVERSOS PONTOS TURISTICO DO MUNICÍPIO	250.000,00	20.825,00	20.825,00	20.825,00	20.825,00	20.825,00	20.825,00	20.825,00	20.825,00	20.825,00	20.825,00	20.825,00	20.825,00
4490.51 Obras e Instalações	250.000,00	20.825,00	20.825,00	20.825,00	20.825,00	20.825,00	20.825,00	20.825,00	20.825,00	20.825,00	20.825,00	20.825,00	20.825,00
99 SEM APLICAÇÃO	250.000,00	20.825,00	20.825,00	20.825,00	20.825,00	20.825,00	20.825,00	20.825,00	20.825,00	20.825,00	20.825,00	20.825,00	20.825,00
1 Recursos Ordinários	250.000,00	20.825,00	20.825,00	20.825,00	20.825,00	20.825,00	20.825,00	20.825,00	20.825,00	20.825,00	20.825,00	20.825,00	20.825,00
5 5-Recursos Próprios - (Ordinário, não vinculado)	250.000,00	20.825,00	20.825,00	20.825,00	20.825,00	20.825,00	20.825,00	20.825,00	20.825,00	20.825,00	20.825,00	20.825,00	20.825,00
4 Investimentos	250.000,00	20.825,00	20.825,00	20.825,00	20.825,00	20.825,00	20.825,00	20.825,00	20.825,00	20.825,00	20.825,00	20.825,00	20.825,00
294 13 695 0363 1116 4490.51 99 001 Desporto e Lazer	250.000,00	20.825,00	20.825,00	20.825,00	20.825,00	20.825,00	20.825,00	20.825,00	20.825,00	20.825,00	20.825,00	20.825,00	20.825,00
27 Desporto e Lazer	10.000,00	833,00	833,00	833,00	833,00	833,00	833,00	833,00	833,00	833,00	833,00	833,00	833,00
813 Lazer	10.000,00	833,00	833,00	833,00	833,00	833,00	833,00	833,00	833,00	833,00	833,00	833,00	833,00
0021 ADMINISTRAÇÃO GERAL	10.000,00	833,00	833,00	833,00	833,00	833,00	833,00	833,00	833,00	833,00	833,00	833,00	833,00
1117 REEQUIPAMENTO DA UNIDADE	10.000,00	833,00	833,00	833,00	833,00	833,00	833,00	833,00	833,00	833,00	833,00	833,00	833,00

Documento em: 2018/08/28 10:55:57  
 Assinado em: 2018/08/28 10:55:57  
 Documento: 78334978c-746-4bc7b-557-00ca0565098

**Prefeitura Municipal de Limoeiro**  
 Secretaria Municipal de Fazenda  
 Departamento de Contabilidade  
 Cronograma Mensal de Desembolso-CMD

Exercício: 2018

Classificação Institucional Funcional-Programática	Despesa Fixada	Janeiro	Fevereiro	Março	Abril	Maiο	Junho	Julho	Agosto	Setembro	Outubro	Novembro	Dezembro
<b>001 Prefeitura Municipal de Limoeiro</b>	<b>55.090.000</b>	<b>4.588.997</b>	<b>4.588.997</b>	<b>4.588.997</b>	<b>4.588.997</b>	<b>4.588.997</b>	<b>4.588.997</b>	<b>4.588.997</b>	<b>4.588.997</b>	<b>4.588.997</b>	<b>4.588.997</b>	<b>4.588.997</b>	<b>4.611.033</b>
<b>20.900 SECRETARIA MUNICIPAL DE CULTURA, TURISMO E LAZER</b>	<b>490.000,00</b>	<b>40.817,00</b>	<b>40.817,00</b>	<b>40.817,00</b>	<b>40.817,00</b>	<b>40.817,00</b>	<b>40.817,00</b>	<b>40.817,00</b>	<b>40.817,00</b>	<b>40.817,00</b>	<b>40.817,00</b>	<b>40.817,00</b>	<b>41.013,00</b>
27 Desporto e Lazer	10.000,00	833,00	833,00	833,00	833,00	833,00	833,00	833,00	833,00	833,00	833,00	833,00	833,00
813 Lazer	10.000,00	833,00	833,00	833,00	833,00	833,00	833,00	833,00	833,00	833,00	833,00	833,00	833,00
<b>0021 ADMINISTRAÇÃO GERAL</b>	<b>10.000,00</b>	<b>833,00</b>	<b>833,00</b>	<b>833,00</b>	<b>833,00</b>	<b>833,00</b>	<b>833,00</b>	<b>833,00</b>	<b>833,00</b>	<b>833,00</b>	<b>833,00</b>	<b>833,00</b>	<b>833,00</b>
1117 REEQUIPAMENTO DA UNIDADE	10.000,00	833,00	833,00	833,00	833,00	833,00	833,00	833,00	833,00	833,00	833,00	833,00	833,00
4490.52 Equipamentos e Material Permanente	10.000,00	833,00	833,00	833,00	833,00	833,00	833,00	833,00	833,00	833,00	833,00	833,00	833,00
99 SEM APLICAÇÃO	10.000,00	833,00	833,00	833,00	833,00	833,00	833,00	833,00	833,00	833,00	833,00	833,00	833,00
1 Recursos Ordinários	10.000,00	833,00	833,00	833,00	833,00	833,00	833,00	833,00	833,00	833,00	833,00	833,00	833,00
5 5-Recursos Próprios - (Ordinário, não vinculado)	10.000,00	833,00	833,00	833,00	833,00	833,00	833,00	833,00	833,00	833,00	833,00	833,00	833,00
4 Investimentos	10.000,00	833,00	833,00	833,00	833,00	833,00	833,00	833,00	833,00	833,00	833,00	833,00	833,00
301 27 813 0021 1117 4490.52 99 001	10.000,00	833,00	833,00	833,00	833,00	833,00	833,00	833,00	833,00	833,00	833,00	833,00	833,00
13 Cultura	30.000,00	2.499,00	2.499,00	2.499,00	2.499,00	2.499,00	2.499,00	2.499,00	2.499,00	2.499,00	2.499,00	2.499,00	2.511,00
392 Difusão Cultural	30.000,00	2.499,00	2.499,00	2.499,00	2.499,00	2.499,00	2.499,00	2.499,00	2.499,00	2.499,00	2.499,00	2.499,00	2.511,00
0247 DIFUSÃO CULTURAL	30.000,00	2.499,00	2.499,00	2.499,00	2.499,00	2.499,00	2.499,00	2.499,00	2.499,00	2.499,00	2.499,00	2.499,00	2.511,00
1118 REEQUIPAMENTO DA UNIDADE	10.000,00	833,00	833,00	833,00	833,00	833,00	833,00	833,00	833,00	833,00	833,00	833,00	837,00

Documento Assinado Digitalmente por: JOAO LUIS FERREIRA FILHO  
 CPF: 033.103.888-00  
 Endereço: Rua do Comércio, 100 - Centro - Limoeiro - PE  
 Documento: c43a978c-7d06-4bc7-b557-b9cda056898

**Prefeitura Municipal de Limoeiro**  
 Secretaria Municipal de Fazenda  
 Departamento de Contabilidade  
 Cronograma Mensal de Desembolso-CMD

Exercício: 2018

Classificação Institucional Funcional-Programática	Despesa Fixada	Janeiro	Fevereiro	Março	Abril	Maiο	Junho	Julho	Agosto	Setembro	Outubro	Novembro	Dezembro
<b>001 Prefeitura Municipal de Limoeiro</b>	<b>55.090.000</b>	<b>4.588.997</b>	<b>4.588.997</b>	<b>4.588.997</b>	<b>4.588.997</b>	<b>4.588.997</b>	<b>4.588.997</b>	<b>4.588.997</b>	<b>4.588.997</b>	<b>4.588.997</b>	<b>4.588.997</b>	<b>4.588.997</b>	<b>4.611.033</b>
<b>20.900 SECRETARIA MUNICIPAL DE CULTURA, TURISMO E LAZER</b>	<b>490.000,00</b>	<b>40.817,00</b>	<b>40.817,00</b>	<b>40.817,00</b>	<b>40.817,00</b>	<b>40.817,00</b>	<b>40.817,00</b>	<b>40.817,00</b>	<b>40.817,00</b>	<b>40.817,00</b>	<b>40.817,00</b>	<b>40.817,00</b>	<b>41.033,00</b>
13 Cultura	30.000,00	2.499,00	2.499,00	2.499,00	2.499,00	2.499,00	2.499,00	2.499,00	2.499,00	2.499,00	2.499,00	2.499,00	2.499,00
392 Difusão Cultural	30.000,00	2.499,00	2.499,00	2.499,00	2.499,00	2.499,00	2.499,00	2.499,00	2.499,00	2.499,00	2.499,00	2.499,00	2.499,00
0247 DIFUSÃO CULTURAL	30.000,00	2.499,00	2.499,00	2.499,00	2.499,00	2.499,00	2.499,00	2.499,00	2.499,00	2.499,00	2.499,00	2.499,00	2.499,00
1118 REEQUIPAMENTO DA UNIDADE	10.000,00	833,00	833,00	833,00	833,00	833,00	833,00	833,00	833,00	833,00	833,00	833,00	833,00
4490.52 Equipamentos e Material Permanente	10.000,00	833,00	833,00	833,00	833,00	833,00	833,00	833,00	833,00	833,00	833,00	833,00	833,00
99 SEM APLICAÇÃO	10.000,00	833,00	833,00	833,00	833,00	833,00	833,00	833,00	833,00	833,00	833,00	833,00	833,00
1 Recursos Ordinários	10.000,00	833,00	833,00	833,00	833,00	833,00	833,00	833,00	833,00	833,00	833,00	833,00	833,00
5 5-Recursos Próprios - (Ordinário, não vinculado)	10.000,00	833,00	833,00	833,00	833,00	833,00	833,00	833,00	833,00	833,00	833,00	833,00	833,00
4 Investimentos	10.000,00	833,00	833,00	833,00	833,00	833,00	833,00	833,00	833,00	833,00	833,00	833,00	833,00
279 13 392 0247 1118 4490.52 99 001	10.000,00	833,00	833,00	833,00	833,00	833,00	833,00	833,00	833,00	833,00	833,00	833,00	833,00
1119 AQUISIÇÃO DE INSTRUMENTOS MUSICAIS	10.000,00	833,00	833,00	833,00	833,00	833,00	833,00	833,00	833,00	833,00	833,00	833,00	833,00
4490.52 Equipamentos e Material Permanente	10.000,00	833,00	833,00	833,00	833,00	833,00	833,00	833,00	833,00	833,00	833,00	833,00	833,00
99 SEM APLICAÇÃO	10.000,00	833,00	833,00	833,00	833,00	833,00	833,00	833,00	833,00	833,00	833,00	833,00	833,00
1 Recursos Ordinários	10.000,00	833,00	833,00	833,00	833,00	833,00	833,00	833,00	833,00	833,00	833,00	833,00	833,00

Documento Assinado Digitalmente por JOAO LUIS FERREIRA FILHO  
 CPF: 054.911.875-45  
 Endereço: Rua da Verdade, 100 - Centro - Limoeiro - PE  
 Código do documento: 4334978c-7d06-4bc7-b557-becda0565098

**Prefeitura Municipal de Limoeiro**  
 Secretaria Municipal de Fazenda  
 Departamento de Contabilidade  
 Cronograma Mensal de Desembolso-CMD

Exercício: 2018

Classificação Institucional Funcional-Programática	Despesa Fixada	Janeiro	Fevereiro	Março	Abril	Maior	Junho	Julho	Agosto	Setembro	Outubro	Novembro	Dezembro
<b>001 Prefeitura Municipal de Limoeiro</b>	<b>55.090.000</b>	<b>4.588.997</b>	<b>4.588.997</b>	<b>4.588.997</b>	<b>4.588.997</b>	<b>4.588.997</b>	<b>4.588.997</b>	<b>4.588.997</b>	<b>4.588.997</b>	<b>4.588.997</b>	<b>4.588.997</b>	<b>4.588.997</b>	<b>4.611.033</b>
<b>20.900 SECRETARIA MUNICIPAL DE CULTURA, TURISMO E LAZER</b>	<b>490.000,00</b>	<b>40.817,00</b>	<b>40.817,00</b>	<b>40.817,00</b>	<b>40.817,00</b>	<b>40.817,00</b>	<b>40.817,00</b>	<b>40.817,00</b>	<b>40.817,00</b>	<b>40.817,00</b>	<b>40.817,00</b>	<b>40.817,00</b>	<b>41.033,00</b>
13 Cultura	30.000,00	2.499,00	2.499,00	2.499,00	2.499,00	2.499,00	2.499,00	2.499,00	2.499,00	2.499,00	2.499,00	2.499,00	2.499,00
392 Difusão Cultural	30.000,00	2.499,00	2.499,00	2.499,00	2.499,00	2.499,00	2.499,00	2.499,00	2.499,00	2.499,00	2.499,00	2.499,00	2.499,00
0247 DIFUSÃO CULTURAL	30.000,00	2.499,00	2.499,00	2.499,00	2.499,00	2.499,00	2.499,00	2.499,00	2.499,00	2.499,00	2.499,00	2.499,00	2.499,00
1119 AQUISIÇÃO DE INSTRUMENTOS MUSICAIS	10.000,00	833,00	833,00	833,00	833,00	833,00	833,00	833,00	833,00	833,00	833,00	833,00	833,00
4490.52 Equipamentos e Material Permanente	10.000,00	833,00	833,00	833,00	833,00	833,00	833,00	833,00	833,00	833,00	833,00	833,00	833,00
99 SEM APLICAÇÃO	10.000,00	833,00	833,00	833,00	833,00	833,00	833,00	833,00	833,00	833,00	833,00	833,00	833,00
1 Recursos Ordinários	10.000,00	833,00	833,00	833,00	833,00	833,00	833,00	833,00	833,00	833,00	833,00	833,00	833,00
5 5-Recursos Próprios - (Ordinário, não vinculado)	10.000,00	833,00	833,00	833,00	833,00	833,00	833,00	833,00	833,00	833,00	833,00	833,00	833,00
4 Investimentos	10.000,00	833,00	833,00	833,00	833,00	833,00	833,00	833,00	833,00	833,00	833,00	833,00	833,00
280 13 392 0247 1119 4490.52 99 001	10.000,00	833,00	833,00	833,00	833,00	833,00	833,00	833,00	833,00	833,00	833,00	833,00	833,00
1120 REEQUIPAMENTO DA BIBLIOTECA	10.000,00	833,00	833,00	833,00	833,00	833,00	833,00	833,00	833,00	833,00	833,00	833,00	833,00
4490.52 Equipamentos e Material Permanente	10.000,00	833,00	833,00	833,00	833,00	833,00	833,00	833,00	833,00	833,00	833,00	833,00	833,00
99 SEM APLICAÇÃO	10.000,00	833,00	833,00	833,00	833,00	833,00	833,00	833,00	833,00	833,00	833,00	833,00	833,00
1 Recursos Ordinários	10.000,00	833,00	833,00	833,00	833,00	833,00	833,00	833,00	833,00	833,00	833,00	833,00	833,00

Documento Assinado Digitalmente por JOAO LUIS FERREIRA FILHO  
 CPF: 05.459.111-05  
 Endereço: Rua da Verdade, 100 - Centro - Limoeiro - PE  
 Código do documento: 4334978c-7d06-4bc7-b557-becda0565098

**Prefeitura Municipal de Limoeiro**  
 Secretaria Municipal de Fazenda  
 Departamento de Contabilidade  
 Cronograma Mensal de Desembolso-CMD

Exercício: 2018

Classificação Institucional Funcional-Programática	Despesa Fixada	Janeiro	Fevereiro	Março	Abril	Mai	Junho	Julho	Agosto	Setembro	Outubro	Novembro	Dezembro
<b>001 Prefeitura Municipal de Limoeiro</b>	<b>55.090.000</b>	<b>4.588.997</b>	<b>4.588.997</b>	<b>4.588.997</b>	<b>4.588.997</b>	<b>4.588.997</b>	<b>4.588.997</b>	<b>4.588.997</b>	<b>4.588.997</b>	<b>4.588.997</b>	<b>4.588.997</b>	<b>4.588.997</b>	<b>4.611.033</b>
<b>21.100 SEC. MUN. DE DESENV. AGRÍCOLA E MEIO AMBIENTE</b>	<b>120.000,00</b>	<b>9.996,00</b>	<b>9.996,00</b>	<b>9.996,00</b>	<b>9.996,00</b>	<b>9.996,00</b>	<b>9.996,00</b>	<b>9.996,00</b>	<b>9.996,00</b>	<b>9.996,00</b>	<b>9.996,00</b>	<b>9.996,00</b>	<b>10.044,00</b>
20 Agricultura	120.000,00	9.996,00	9.996,00	9.996,00	9.996,00	9.996,00	9.996,00	9.996,00	9.996,00	9.996,00	9.996,00	9.996,00	10.044,00
122 Administração Geral	20.000,00	1.666,00	1.666,00	1.666,00	1.666,00	1.666,00	1.666,00	1.666,00	1.666,00	1.666,00	1.666,00	1.666,00	1.666,00
<b>0021 ADMINISTRAÇÃO GERAL</b>	<b>20.000,00</b>	<b>1.666,00</b>	<b>1.666,00</b>	<b>1.666,00</b>	<b>1.666,00</b>	<b>1.666,00</b>	<b>1.666,00</b>	<b>1.666,00</b>	<b>1.666,00</b>	<b>1.666,00</b>	<b>1.666,00</b>	<b>1.666,00</b>	<b>1.666,00</b>
1121 REEQUIPAMENTO DA UNIDADE	20.000,00	1.666,00	1.666,00	1.666,00	1.666,00	1.666,00	1.666,00	1.666,00	1.666,00	1.666,00	1.666,00	1.666,00	1.666,00
4490.52 Equipamentos e Material Permanente	20.000,00	1.666,00	1.666,00	1.666,00	1.666,00	1.666,00	1.666,00	1.666,00	1.666,00	1.666,00	1.666,00	1.666,00	1.666,00
99 SEM APLICAÇÃO	20.000,00	1.666,00	1.666,00	1.666,00	1.666,00	1.666,00	1.666,00	1.666,00	1.666,00	1.666,00	1.666,00	1.666,00	1.666,00
1 Recursos Ordinários	20.000,00	1.666,00	1.666,00	1.666,00	1.666,00	1.666,00	1.666,00	1.666,00	1.666,00	1.666,00	1.666,00	1.666,00	1.674,00
5 5-Recursos Próprios - (Ordinário, não vinculado)	20.000,00	1.666,00	1.666,00	1.666,00	1.666,00	1.666,00	1.666,00	1.666,00	1.666,00	1.666,00	1.666,00	1.666,00	1.674,00
4 Investimentos	20.000,00	1.666,00	1.666,00	1.666,00	1.666,00	1.666,00	1.666,00	1.666,00	1.666,00	1.666,00	1.666,00	1.666,00	1.674,00
318 20 122 0021 1121 4490.52 99 001	20.000,00	1.666,00	1.666,00	1.666,00	1.666,00	1.666,00	1.666,00	1.666,00	1.666,00	1.666,00	1.666,00	1.666,00	1.674,00
<b>606 Extensão Rural</b>	<b>100.000,00</b>	<b>8.330,00</b>	<b>8.330,00</b>	<b>8.330,00</b>	<b>8.330,00</b>	<b>8.330,00</b>	<b>8.330,00</b>	<b>8.330,00</b>	<b>8.330,00</b>	<b>8.330,00</b>	<b>8.330,00</b>	<b>8.330,00</b>	<b>8.370,00</b>
<b>0111 EXTENSÃO RURAL</b>	<b>100.000,00</b>	<b>8.330,00</b>	<b>8.330,00</b>	<b>8.330,00</b>	<b>8.330,00</b>	<b>8.330,00</b>	<b>8.330,00</b>	<b>8.330,00</b>	<b>8.330,00</b>	<b>8.330,00</b>	<b>8.330,00</b>	<b>8.330,00</b>	<b>8.370,00</b>
1122 AQUISIÇÃO DE EQUIPAMENTOS AGRÍCOLAS	100.000,00	8.330,00	8.330,00	8.330,00	8.330,00	8.330,00	8.330,00	8.330,00	8.330,00	8.330,00	8.330,00	8.330,00	8.370,00
4490.52 Equipamentos e Material Permanente	100.000,00	8.330,00	8.330,00	8.330,00	8.330,00	8.330,00	8.330,00	8.330,00	8.330,00	8.330,00	8.330,00	8.330,00	8.370,00

Documento Assinado em 2018/08/24 por JOÃO LUIS FERREIRA FILHO  
 Endereço eletrônico: www.tcepe.gov.br/app/validarDoc.seam Código do documento: 7434978c-7006-4bc7-0557-000000000000

**Prefeitura Municipal de Limoeiro**  
 Secretaria Municipal de Fazenda  
 Departamento de Contabilidade  
 Cronograma Mensal de Desembolso-CMD

Exercício: 2018

Classificação Institucional Funcional-Programática	Despesa Fixada	Janeiro	Fevereiro	Março	Abril	Mai	Junho	Julho	Agosto	Setembro	Outubro	Novembro	Dezembro
<b>001 Prefeitura Municipal de Limoeiro</b>	<b>55.090.000</b>	<b>4.588.997</b>	<b>4.588.997</b>	<b>4.588.997</b>	<b>4.588.997</b>	<b>4.588.997</b>	<b>4.588.997</b>	<b>4.588.997</b>	<b>4.588.997</b>	<b>4.588.997</b>	<b>4.588.997</b>	<b>4.588.997</b>	<b>4.611.033</b>
21.200 SECRETARIA MUNICIPAL DE INFRAESTRUTURA E DE SERVIÇOS PÚBLICO	16.950.000,00	1.411.935,00	1.411.935,00	1.411.935,00	1.411.935,00	1.411.935,00	1.411.935,00	1.411.935,00	1.411.935,00	1.411.935,00	1.411.935,00	1.411.935,00	1.418.715,00
15 Urbanismo	14.850.000,00	1.237.005,00	1.237.005,00	1.237.005,00	1.237.005,00	1.237.005,00	1.237.005,00	1.237.005,00	1.237.005,00	1.237.005,00	1.237.005,00	1.237.005,00	1.242.440,00
451 Infra-Estrutura Urbana	12.815.000,00	1.067.489,50	1.067.489,50	1.067.489,50	1.067.489,50	1.067.489,50	1.067.489,50	1.067.489,50	1.067.489,50	1.067.489,50	1.067.489,50	1.067.489,50	1.072.670,50
0323 PLANEJAMENTO URBANO	12.415.000,00	1.034.169,50	1.034.169,50	1.034.169,50	1.034.169,50	1.034.169,50	1.034.169,50	1.034.169,50	1.034.169,50	1.034.169,50	1.034.169,50	1.034.169,50	1.039.340,00
1124 REPOSIÇÃO DE PAVIMENTAÇÃO EM PARALELEPIPEDOS	100.000,00	8.330,00	8.330,00	8.330,00	8.330,00	8.330,00	8.330,00	8.330,00	8.330,00	8.330,00	8.330,00	8.330,00	8.330,00
4490.51 Obras e Instalações	100.000,00	8.330,00	8.330,00	8.330,00	8.330,00	8.330,00	8.330,00	8.330,00	8.330,00	8.330,00	8.330,00	8.330,00	8.330,00
99 SEM APLICAÇÃO	100.000,00	8.330,00	8.330,00	8.330,00	8.330,00	8.330,00	8.330,00	8.330,00	8.330,00	8.330,00	8.330,00	8.330,00	8.330,00
1 Recursos Ordinários	100.000,00	8.330,00	8.330,00	8.330,00	8.330,00	8.330,00	8.330,00	8.330,00	8.330,00	8.330,00	8.330,00	8.330,00	8.330,00
5 5-Recursos Próprios - (Ordinário, não vinculado)	100.000,00	8.330,00	8.330,00	8.330,00	8.330,00	8.330,00	8.330,00	8.330,00	8.330,00	8.330,00	8.330,00	8.330,00	8.330,00
4 Investimentos	100.000,00	8.330,00	8.330,00	8.330,00	8.330,00	8.330,00	8.330,00	8.330,00	8.330,00	8.330,00	8.330,00	8.330,00	8.330,00
349 15 451 0323 1124 4490.51 99 001	100.000	8.330	8.330	8.330	8.330	8.330	8.330	8.330	8.330	8.330	8.330	8.330	8.330
1125 PAVIMENTAÇÃO E URBANIZAÇÃO DE VIAS PÚBLICAS	5.500.000,00	458.150,00	458.150,00	458.150,00	458.150,00	458.150,00	458.150,00	458.150,00	458.150,00	458.150,00	458.150,00	458.150,00	460.350,00
4490.51 Obras e Instalações	5.500.000,00	458.150,00	458.150,00	458.150,00	458.150,00	458.150,00	458.150,00	458.150,00	458.150,00	458.150,00	458.150,00	458.150,00	460.350,00
99 SEM APLICAÇÃO	5.500.000,00	458.150,00	458.150,00	458.150,00	458.150,00	458.150,00	458.150,00	458.150,00	458.150,00	458.150,00	458.150,00	458.150,00	460.350,00
1 Recursos Ordinários	500.000,00	41.650,00	41.650,00	41.650,00	41.650,00	41.650,00	41.650,00	41.650,00	41.650,00	41.650,00	41.650,00	41.650,00	41.850,00

Documento Assinado em 2018/08/29 por JOAO LUIS FERREIRA FILHO  
 Endereço para validação: http://www.portaltransparencia.gov.br/validar\_documento.asp?CodigoDoc=333978c-7006-4bc7-90557-09056056098

**Prefeitura Municipal de Limoeiro**  
 Secretaria Municipal de Fazenda  
 Departamento de Contabilidade  
 Cronograma Mensal de Desembolso-CMD

Exercício: 2018

Classificação Institucional Funcional-Programática	Despesa Fixada	Janeiro	Fevereiro	Março	Abril	Maiο	Junho	Julho	Agosto	Setembro	Outubro	Novembro	Dezembro
<b>001 Prefeitura Municipal de Limoeiro</b>	<b>55.090.000</b>	<b>4.588.997</b>	<b>4.588.997</b>	<b>4.588.997</b>	<b>4.588.997</b>	<b>4.588.997</b>	<b>4.588.997</b>	<b>4.588.997</b>	<b>4.588.997</b>	<b>4.588.997</b>	<b>4.588.997</b>	<b>4.588.997</b>	<b>4.611.033</b>
<b>21.200 SECRETARIA MUNICIPAL DE INFRAESTRUTURA E DE SERVIÇOS PÚBLICO</b>	<b>16.950.000,00</b>	<b>1.411.935,00</b>	<b>1.411.935,00</b>	<b>1.411.935,00</b>	<b>1.411.935,00</b>	<b>1.411.935,00</b>	<b>1.411.935,00</b>	<b>1.411.935,00</b>	<b>1.411.935,00</b>	<b>1.411.935,00</b>	<b>1.411.935,00</b>	<b>1.411.935,00</b>	<b>1.418.715,00</b>
15 Urbanismo	14.850.000,00	1.237.005,00	1.237.005,00	1.237.005,00	1.237.005,00	1.237.005,00	1.237.005,00	1.237.005,00	1.237.005,00	1.237.005,00	1.237.005,00	1.237.005,00	1.242.440,00
451 Infra-Estrutura Urbana	12.815.000,00	1.067.489,50	1.067.489,50	1.067.489,50	1.067.489,50	1.067.489,50	1.067.489,50	1.067.489,50	1.067.489,50	1.067.489,50	1.067.489,50	1.067.489,50	1.072.667,50
0323 PLANEJAMENTO URBANO	12.415.000,00	1.034.169,50	1.034.169,50	1.034.169,50	1.034.169,50	1.034.169,50	1.034.169,50	1.034.169,50	1.034.169,50	1.034.169,50	1.034.169,50	1.034.169,50	1.039.255,00
1131 REVITALIZAÇÃO DE RUAS E AVENIDAS	500.000,00	41.650,00	41.650,00	41.650,00	41.650,00	41.650,00	41.650,00	41.650,00	41.650,00	41.650,00	41.650,00	41.650,00	41.650,00
4490.51 Obras e Instalações	500.000,00	41.650,00	41.650,00	41.650,00	41.650,00	41.650,00	41.650,00	41.650,00	41.650,00	41.650,00	41.650,00	41.650,00	41.650,00
99 SEM APLICAÇÃO	500.000,00	41.650,00	41.650,00	41.650,00	41.650,00	41.650,00	41.650,00	41.650,00	41.650,00	41.650,00	41.650,00	41.650,00	41.650,00
1 Recursos Ordinários	500.000,00	41.650,00	41.650,00	41.650,00	41.650,00	41.650,00	41.650,00	41.650,00	41.650,00	41.650,00	41.650,00	41.650,00	41.650,00
5 5-Recursos Próprios - (Ordinário, não vinculado)	500.000,00	41.650,00	41.650,00	41.650,00	41.650,00	41.650,00	41.650,00	41.650,00	41.650,00	41.650,00	41.650,00	41.650,00	41.650,00
4 Investimentos	500.000,00	41.650,00	41.650,00	41.650,00	41.650,00	41.650,00	41.650,00	41.650,00	41.650,00	41.650,00	41.650,00	41.650,00	41.650,00
361 15 451 0323 1131 4490.51 99 001	500.000	41.650	41.650	41.650	41.650	41.650	41.650	41.650	41.650	41.650	41.650	41.650	41.650
452 Serviços Urbanos	570.000,00	47.481,00	47.481,00	47.481,00	47.481,00	47.481,00	47.481,00	47.481,00	47.481,00	47.481,00	47.481,00	47.481,00	47.709,00
0325 LIMPEZA PÚBLICA	50.000,00	4.165,00	4.165,00	4.165,00	4.165,00	4.165,00	4.165,00	4.165,00	4.165,00	4.165,00	4.165,00	4.165,00	4.185,00
1132 REEQUIPAMENTO DA LIMPEZA PÚBLICA	50.000,00	4.165,00	4.165,00	4.165,00	4.165,00	4.165,00	4.165,00	4.165,00	4.165,00	4.165,00	4.165,00	4.165,00	4.185,00
4490.52 Equipamentos e Material Permanente	50.000,00	4.165,00	4.165,00	4.165,00	4.165,00	4.165,00	4.165,00	4.165,00	4.165,00	4.165,00	4.165,00	4.165,00	4.185,00

Documento Assinado em 2018/08/29 por JOAO LUIS FERREIRA FILHO  
 Endereço para Validação: http://www.portaltransparencia.gov.br/documento.asp?docId=133978c-7106-4bc7b-9557-710640ca05698

**Prefeitura Municipal de Limoeiro**  
 Secretaria Municipal de Fazenda  
 Departamento de Contabilidade  
 Cronograma Mensal de Desembolso-CMD

Exercício: 2018

Classificação Institucional Funcional-Programática	Despesa Fixada	Janeiro	Fevereiro	Março	Abril	Mai	Junho	Julho	Agosto	Setembro	Outubro	Novembro	Dezembro
<b>001 Prefeitura Municipal de Limoeiro</b>	<b>55.090.000</b>	<b>4.588.997</b>	<b>4.588.997</b>	<b>4.588.997</b>	<b>4.588.997</b>	<b>4.588.997</b>	<b>4.588.997</b>	<b>4.588.997</b>	<b>4.588.997</b>	<b>4.588.997</b>	<b>4.588.997</b>	<b>4.588.997</b>	<b>4.611.133</b>
21.200 SECRETARIA MUNICIPAL DE INFRAESTRUTURA E DE SERVIÇOS PÚBLICO	16.950.000,00	1.411.935,00	1.411.935,00	1.411.935,00	1.411.935,00	1.411.935,00	1.411.935,00	1.411.935,00	1.411.935,00	1.411.935,00	1.411.935,00	1.411.935,00	1.418.715,00
15 Urbanismo	14.850.000,00	1.237.005,00	1.237.005,00	1.237.005,00	1.237.005,00	1.237.005,00	1.237.005,00	1.237.005,00	1.237.005,00	1.237.005,00	1.237.005,00	1.237.005,00	1.242.445,00
452 Serviços Urbanos	570.000,00	47.481,00	47.481,00	47.481,00	47.481,00	47.481,00	47.481,00	47.481,00	47.481,00	47.481,00	47.481,00	47.481,00	47.481,00
0325 LIMPEZA PÚBLICA	50.000,00	4.165,00	4.165,00	4.165,00	4.165,00	4.165,00	4.165,00	4.165,00	4.165,00	4.165,00	4.165,00	4.165,00	4.165,00
1132 REEQUIPAMENTO DA LIMPEZA PÚBLICA	50.000,00	4.165,00	4.165,00	4.165,00	4.165,00	4.165,00	4.165,00	4.165,00	4.165,00	4.165,00	4.165,00	4.165,00	4.165,00
4490.52 Equipamentos e Material Permanente	50.000,00	4.165,00	4.165,00	4.165,00	4.165,00	4.165,00	4.165,00	4.165,00	4.165,00	4.165,00	4.165,00	4.165,00	4.165,00
99 SEM APLICAÇÃO	50.000,00	4.165,00	4.165,00	4.165,00	4.165,00	4.165,00	4.165,00	4.165,00	4.165,00	4.165,00	4.165,00	4.165,00	4.165,00
1 Recursos Ordinários	50.000,00	4.165,00	4.165,00	4.165,00	4.165,00	4.165,00	4.165,00	4.165,00	4.165,00	4.165,00	4.165,00	4.165,00	4.165,00
5 5-Recursos Próprios - (Ordinário, não vinculado)	50.000,00	4.165,00	4.165,00	4.165,00	4.165,00	4.165,00	4.165,00	4.165,00	4.165,00	4.165,00	4.165,00	4.165,00	4.165,00
4 Investimentos	50.000,00	4.165,00	4.165,00	4.165,00	4.165,00	4.165,00	4.165,00	4.165,00	4.165,00	4.165,00	4.165,00	4.165,00	4.165,00
375 15 452 0325 1132 4490.52 99 001	50.000,00	4.165,00	4.165,00	4.165,00	4.165,00	4.165,00	4.165,00	4.165,00	4.165,00	4.165,00	4.165,00	4.165,00	4.165,00
0326 SERVIÇOS FUNERÁRIOS	200.000,00	16.660,00	16.660,00	16.660,00	16.660,00	16.660,00	16.660,00	16.660,00	16.660,00	16.660,00	16.660,00	16.660,00	16.740,00
1133 CONSTRUÇÃO, AMPLIAÇÃO E RESTAURAÇÃO DE CEMITÉRIOS PÚBLICO	200.000,00	16.660,00	16.660,00	16.660,00	16.660,00	16.660,00	16.660,00	16.660,00	16.660,00	16.660,00	16.660,00	16.660,00	16.740,00
4490.51 Obras e Instalações	200.000,00	16.660,00	16.660,00	16.660,00	16.660,00	16.660,00	16.660,00	16.660,00	16.660,00	16.660,00	16.660,00	16.660,00	16.740,00
99 SEM APLICAÇÃO	200.000,00	16.660,00	16.660,00	16.660,00	16.660,00	16.660,00	16.660,00	16.660,00	16.660,00	16.660,00	16.660,00	16.660,00	16.740,00

Documento Assinado em 2018/08/29 por JOAO LUIS FERREIRA FILHO  
 Endereço: https://app.vauda.com.br/auda/Doc/semCodigo.do?documento=33978c-706-4bc70557-05ca056298

**Prefeitura Municipal de Limoeiro**  
 Secretaria Municipal de Fazenda  
 Departamento de Contabilidade  
 Cronograma Mensal de Desembolso-CMD

Exercício: 2018

Classificação Institucional Funcional-Programática	Despesa Fixada	Janeiro	Fevereiro	Março	Abril	Maiο	Junho	Julho	Agosto	Setembro	Outubro	Novembro	Dezembro
<b>001 Prefeitura Municipal de Limoeiro</b>	<b>55.090.000</b>	<b>4.588.997</b>	<b>4.588.997</b>	<b>4.588.997</b>	<b>4.588.997</b>	<b>4.588.997</b>	<b>4.588.997</b>	<b>4.588.997</b>	<b>4.588.997</b>	<b>4.588.997</b>	<b>4.588.997</b>	<b>4.588.997</b>	<b>4.611.033</b>
<b>21.200 SECRETARIA MUNICIPAL DE INFRAESTRUTURA E DE SERVIÇOS PÚBLICO</b>	<b>16.950.000,00</b>	<b>1.411.935,00</b>	<b>1.411.935,00</b>	<b>1.411.935,00</b>	<b>1.411.935,00</b>	<b>1.411.935,00</b>	<b>1.411.935,00</b>	<b>1.411.935,00</b>	<b>1.411.935,00</b>	<b>1.411.935,00</b>	<b>1.411.935,00</b>	<b>1.411.935,00</b>	<b>1.418.715,00</b>
15 Urbanismo	14.850.000,00	1.237.005,00	1.237.005,00	1.237.005,00	1.237.005,00	1.237.005,00	1.237.005,00	1.237.005,00	1.237.005,00	1.237.005,00	1.237.005,00	1.237.005,00	1.242.445,00
452 Serviços Urbanos	570.000,00	47.481,00	47.481,00	47.481,00	47.481,00	47.481,00	47.481,00	47.481,00	47.481,00	47.481,00	47.481,00	47.481,00	47.481,00
0327 ILUMINAÇÃO PÚBLICA	320.000,00	26.656,00	26.656,00	26.656,00	26.656,00	26.656,00	26.656,00	26.656,00	26.656,00	26.656,00	26.656,00	26.656,00	26.656,00
1134 EXPANSÃO DE MELHORIA DO SISTEMA DE ILUMINAÇÃO	300.000,00	24.990,00	24.990,00	24.990,00	24.990,00	24.990,00	24.990,00	24.990,00	24.990,00	24.990,00	24.990,00	24.990,00	24.990,00
4490.51 Obras e Instalações	300.000,00	24.990,00	24.990,00	24.990,00	24.990,00	24.990,00	24.990,00	24.990,00	24.990,00	24.990,00	24.990,00	24.990,00	24.990,00
99 SEM APLICAÇÃO	300.000,00	24.990,00	24.990,00	24.990,00	24.990,00	24.990,00	24.990,00	24.990,00	24.990,00	24.990,00	24.990,00	24.990,00	24.990,00
1 Recursos Ordinários	50.000,00	4.165,00	4.165,00	4.165,00	4.165,00	4.165,00	4.165,00	4.165,00	4.165,00	4.165,00	4.165,00	4.165,00	4.165,00
5 5-Recursos Próprios - (Ordinário, não vinculado)	50.000,00	4.165,00	4.165,00	4.165,00	4.165,00	4.165,00	4.165,00	4.165,00	4.165,00	4.165,00	4.165,00	4.165,00	4.165,00
4 Investimentos	50.000,00	4.165,00	4.165,00	4.165,00	4.165,00	4.165,00	4.165,00	4.165,00	4.165,00	4.165,00	4.165,00	4.165,00	4.165,00
383 15 452 0327 1134 4490.51 99 001	50.000	4.165	4.165	4.165	4.165	4.165	4.165	4.165	4.165	4.165	4.165	4.165	4.165
112 Transferência de Convênios – Outros – Federal	250.000,00	20.825,00	20.825,00	20.825,00	20.825,00	20.825,00	20.825,00	20.825,00	20.825,00	20.825,00	20.825,00	20.825,00	20.825,00
3 3-Recursos de Convênios - Outros	250.000,00	20.825,00	20.825,00	20.825,00	20.825,00	20.825,00	20.825,00	20.825,00	20.825,00	20.825,00	20.825,00	20.825,00	20.825,00
4 Investimentos	250.000,00	20.825,00	20.825,00	20.825,00	20.825,00	20.825,00	20.825,00	20.825,00	20.825,00	20.825,00	20.825,00	20.825,00	20.825,00
384 15 452 0327 1134 4490.51 99 112	250.000	20.825	20.825	20.825	20.825	20.825	20.825	20.825	20.825	20.825	20.825	20.825	20.825
1135 EFICIÊNCIA ENERGÉTICA DA ILUMINAÇÃO DOS ESPAÇOS PÚBLICOS	20.000,00	1.666,00	1.666,00	1.666,00	1.666,00	1.666,00	1.666,00	1.666,00	1.666,00	1.666,00	1.666,00	1.666,00	1.674,00

Documento Assinado em 2018/08/24 por JOAO LUIS FERREIRA FILHO  
 Assinatura: 33978c7064bc70557091da05650972

**Prefeitura Municipal de Limoeiro**  
 Secretaria Municipal de Fazenda  
 Departamento de Contabilidade  
 Cronograma Mensal de Desembolso-CMD

Exercício: 2018

Classificação Institucional Funcional-Programática	Despesa Fixada	Janeiro	Fevereiro	Março	Abril	Maiο	Junho	Julho	Agosto	Setembro	Outubro	Novembro	Dezembro
<b>001 Prefeitura Municipal de Limoeiro</b>	<b>55.090.000</b>	<b>4.588.997</b>	<b>4.588.997</b>	<b>4.588.997</b>	<b>4.588.997</b>	<b>4.588.997</b>	<b>4.588.997</b>	<b>4.588.997</b>	<b>4.588.997</b>	<b>4.588.997</b>	<b>4.588.997</b>	<b>4.588.997</b>	<b>4.611.033</b>
<b>21.200 SECRETARIA MUNICIPAL DE INFRAESTRUTURA E DE SERVIÇOS PÚBLICO</b>	<b>16.950.000,00</b>	<b>1.411.935,00</b>	<b>1.411.935,00</b>	<b>1.411.935,00</b>	<b>1.411.935,00</b>	<b>1.411.935,00</b>	<b>1.411.935,00</b>	<b>1.411.935,00</b>	<b>1.411.935,00</b>	<b>1.411.935,00</b>	<b>1.411.935,00</b>	<b>1.411.935,00</b>	<b>1.418.715</b>
15 Urbanismo	14.850.000,00	1.237.005,00	1.237.005,00	1.237.005,00	1.237.005,00	1.237.005,00	1.237.005,00	1.237.005,00	1.237.005,00	1.237.005,00	1.237.005,00	1.237.005,00	1.242.450,00
452 Serviços Urbanos	570.000,00	47.481,00	47.481,00	47.481,00	47.481,00	47.481,00	47.481,00	47.481,00	47.481,00	47.481,00	47.481,00	47.481,00	47.481,00
0327 ILUMINAÇÃO PÚBLICA	320.000,00	26.656,00	26.656,00	26.656,00	26.656,00	26.656,00	26.656,00	26.656,00	26.656,00	26.656,00	26.656,00	26.656,00	26.656,00
1135 EFICIÊNCIA ENERGÉTICA DA ILUMINAÇÃO DOS ESPAÇOS PÚBLICOS	20.000,00	1.666,00	1.666,00	1.666,00	1.666,00	1.666,00	1.666,00	1.666,00	1.666,00	1.666,00	1.666,00	1.666,00	1.666,00
4490.51 Obras e Instalações	20.000,00	1.666,00	1.666,00	1.666,00	1.666,00	1.666,00	1.666,00	1.666,00	1.666,00	1.666,00	1.666,00	1.666,00	1.666,00
99 SEM APLICAÇÃO	20.000,00	1.666,00	1.666,00	1.666,00	1.666,00	1.666,00	1.666,00	1.666,00	1.666,00	1.666,00	1.666,00	1.666,00	1.666,00
1 Recursos Ordinários	20.000,00	1.666,00	1.666,00	1.666,00	1.666,00	1.666,00	1.666,00	1.666,00	1.666,00	1.666,00	1.666,00	1.666,00	1.674,00
5 5-Recursos Próprios - (Ordinário, não vinculado)	20.000,00	1.666,00	1.666,00	1.666,00	1.666,00	1.666,00	1.666,00	1.666,00	1.666,00	1.666,00	1.666,00	1.666,00	1.674,00
4 Investimentos	20.000,00	1.666,00	1.666,00	1.666,00	1.666,00	1.666,00	1.666,00	1.666,00	1.666,00	1.666,00	1.666,00	1.666,00	1.674,00
385 15 452 0327 1135 4490.51 99 001	20.000	1.666	1.666	1.666	1.666	1.666	1.666	1.666	1.666	1.666	1.666	1.666	1.674
813 Lazer	1.465.000,00	122.034,50	122.034,50	122.034,50	122.034,50	122.034,50	122.034,50	122.034,50	122.034,50	122.034,50	122.034,50	122.034,50	122.620,50
0328 PARQUES E JARDINS	1.465.000,00	122.034,50	122.034,50	122.034,50	122.034,50	122.034,50	122.034,50	122.034,50	122.034,50	122.034,50	122.034,50	122.034,50	122.620,50
1136 CONSTRUÇÃO E RESTAURAÇÃO DE PRAÇAS, PARQUES E JARDINS	1.465.000,00	122.034,50	122.034,50	122.034,50	122.034,50	122.034,50	122.034,50	122.034,50	122.034,50	122.034,50	122.034,50	122.034,50	122.620,50
4490.51 Obras e Instalações	1.465.000,00	122.034,50	122.034,50	122.034,50	122.034,50	122.034,50	122.034,50	122.034,50	122.034,50	122.034,50	122.034,50	122.034,50	122.620,50

Documento Assinado em 2018/08/24 por JOAO LUIS FERREIRA FILHO  
 Endereço: https://www.tribuna.gov.br/pe/limoeiro/contabilidade/assinado-em-2018-08-24-por-joao-luis-ferreira-filho  
 Código do documento: 7433978c-7006-4bc7-b557-786ca0562498

**Prefeitura Municipal de Limoeiro**  
 Secretaria Municipal de Fazenda  
 Departamento de Contabilidade  
 Cronograma Mensal de Desembolso-CMD

Exercício: 2018

Classificação Institucional Funcional-Programática	Despesa Fixada	Janeiro	Fevereiro	Março	Abril	Maiο	Junho	Julho	Agosto	Setembro	Outubro	Novembro	Dezembro
<b>001 Prefeitura Municipal de Limoeiro</b>	<b>55.090.000</b>	<b>4.588.997</b>	<b>4.588.997</b>	<b>4.588.997</b>	<b>4.588.997</b>	<b>4.588.997</b>	<b>4.588.997</b>	<b>4.588.997</b>	<b>4.588.997</b>	<b>4.588.997</b>	<b>4.588.997</b>	<b>4.588.997</b>	<b>4.611.033</b>
<b>21.200 SECRETARIA MUNICIPAL DE INFRAESTRUTURA E DE SERVIÇOS PÚBLICO</b>	<b>16.950.000,00</b>	<b>1.411.935,00</b>	<b>1.411.935,00</b>	<b>1.411.935,00</b>	<b>1.411.935,00</b>	<b>1.411.935,00</b>	<b>1.411.935,00</b>	<b>1.411.935,00</b>	<b>1.411.935,00</b>	<b>1.411.935,00</b>	<b>1.411.935,00</b>	<b>1.411.935,00</b>	<b>1.418.715,00</b>
15 Urbanismo	14.850.000,00	1.237.005,00	1.237.005,00	1.237.005,00	1.237.005,00	1.237.005,00	1.237.005,00	1.237.005,00	1.237.005,00	1.237.005,00	1.237.005,00	1.237.005,00	1.242.440,00
813 Lazer	1.465.000,00	122.034,50	122.034,50	122.034,50	122.034,50	122.034,50	122.034,50	122.034,50	122.034,50	122.034,50	122.034,50	122.034,50	122.034,50
0328 PARQUES E JARDINS	1.465.000,00	122.034,50	122.034,50	122.034,50	122.034,50	122.034,50	122.034,50	122.034,50	122.034,50	122.034,50	122.034,50	122.034,50	122.034,50
1136 CONSTRUÇÃO E RESTAURAÇÃO DE PRAÇAS, PARQUES E JARDINS	1.465.000,00	122.034,50	122.034,50	122.034,50	122.034,50	122.034,50	122.034,50	122.034,50	122.034,50	122.034,50	122.034,50	122.034,50	122.034,50
4490.51 Obras e Instalações	1.465.000,00	122.034,50	122.034,50	122.034,50	122.034,50	122.034,50	122.034,50	122.034,50	122.034,50	122.034,50	122.034,50	122.034,50	122.034,50
99 SEM APLICAÇÃO	1.465.000,00	122.034,50	122.034,50	122.034,50	122.034,50	122.034,50	122.034,50	122.034,50	122.034,50	122.034,50	122.034,50	122.034,50	122.034,50
1 Recursos Ordinários	100.000,00	8.330,00	8.330,00	8.330,00	8.330,00	8.330,00	8.330,00	8.330,00	8.330,00	8.330,00	8.330,00	8.330,00	8.330,00
5 5-Recursos Próprios - (Ordinário, não vinculado)	100.000,00	8.330,00	8.330,00	8.330,00	8.330,00	8.330,00	8.330,00	8.330,00	8.330,00	8.330,00	8.330,00	8.330,00	8.330,00
4 Investimentos	100.000,00	8.330,00	8.330,00	8.330,00	8.330,00	8.330,00	8.330,00	8.330,00	8.330,00	8.330,00	8.330,00	8.330,00	8.330,00
389 15 813 0328 1136 4490.51 99 001	100.000	8.330	8.330	8.330	8.330	8.330	8.330	8.330	8.330	8.330	8.330	8.330	8.330
101 Transferência de Convênios – Outros - Estadual	1.365.000,00	113.704,50	113.704,50	113.704,50	113.704,50	113.704,50	113.704,50	113.704,50	113.704,50	113.704,50	113.704,50	113.704,50	113.704,50
3 3-Recursos de Convênios - Outros	1.365.000,00	113.704,50	113.704,50	113.704,50	113.704,50	113.704,50	113.704,50	113.704,50	113.704,50	113.704,50	113.704,50	113.704,50	113.704,50
4 Investimentos	1.365.000,00	113.704,50	113.704,50	113.704,50	113.704,50	113.704,50	113.704,50	113.704,50	113.704,50	113.704,50	113.704,50	113.704,50	114.250,50
390 15 813 0328 1136 4490.51 99 101	1.365.000	113.705	113.705	113.705	113.705	113.705	113.705	113.705	113.705	113.705	113.705	113.705	114.251
16 Habitação	1.000.000,00	83.300,00	83.300,00	83.300,00	83.300,00	83.300,00	83.300,00	83.300,00	83.300,00	83.300,00	83.300,00	83.300,00	83.700,00

Documento Assinado em 2018/05/24 por JOAO LUIS FERREIRA FILHO  
 Endereço para Validação: http://www.portaltransparencia.gov.br/portal/validarDocumento.aspx?CodigoDoc=11364490565019

**Prefeitura Municipal de Limoeiro**  
 Secretaria Municipal de Fazenda  
 Departamento de Contabilidade  
 Cronograma Mensal de Desembolso-CMD

Exercício: 2018

Classificação Institucional Funcional-Programática	Despesa Fixada	Janeiro	Fevereiro	Março	Abril	Maiο	Junho	Julho	Agosto	Setembro	Outubro	Novembro	Dezembro
<b>001 Prefeitura Municipal de Limoeiro</b>	<b>55.090.000</b>	<b>4.588.997</b>	<b>4.588.997</b>	<b>4.588.997</b>	<b>4.588.997</b>	<b>4.588.997</b>	<b>4.588.997</b>	<b>4.588.997</b>	<b>4.588.997</b>	<b>4.588.997</b>	<b>4.588.997</b>	<b>4.588.997</b>	<b>4.611.000</b>
<b>21.200 SECRETARIA MUNICIPAL DE INFRAESTRUTURA E DE SERVIÇOS PÚBLICO</b>	<b>16.950.000,00</b>	<b>1.411.935,00</b>	<b>1.411.935,00</b>	<b>1.411.935,00</b>	<b>1.411.935,00</b>	<b>1.411.935,00</b>	<b>1.411.935,00</b>	<b>1.411.935,00</b>	<b>1.411.935,00</b>	<b>1.411.935,00</b>	<b>1.411.935,00</b>	<b>1.411.935,00</b>	<b>1.418.715,00</b>
16 Habitação	1.000.000,00	83.300,00	83.300,00	83.300,00	83.300,00	83.300,00	83.300,00	83.300,00	83.300,00	83.300,00	83.300,00	83.300,00	83.300,00
482 Habitação Urbana	1.000.000,00	83.300,00	83.300,00	83.300,00	83.300,00	83.300,00	83.300,00	83.300,00	83.300,00	83.300,00	83.300,00	83.300,00	83.300,00
0316 HABITAÇÕES URBANAS	1.000.000,00	83.300,00	83.300,00	83.300,00	83.300,00	83.300,00	83.300,00	83.300,00	83.300,00	83.300,00	83.300,00	83.300,00	83.300,00
1137 CONSTRUÇÃO E RESTAURAÇÃO DE CASA POPULARES	1.000.000,00	83.300,00	83.300,00	83.300,00	83.300,00	83.300,00	83.300,00	83.300,00	83.300,00	83.300,00	83.300,00	83.300,00	83.300,00
4490.51 Obras e Instalações	1.000.000,00	83.300,00	83.300,00	83.300,00	83.300,00	83.300,00	83.300,00	83.300,00	83.300,00	83.300,00	83.300,00	83.300,00	83.300,00
99 SEM APLICAÇÃO	1.000.000,00	83.300,00	83.300,00	83.300,00	83.300,00	83.300,00	83.300,00	83.300,00	83.300,00	83.300,00	83.300,00	83.300,00	83.300,00
112 Transferência de Convênios – Outros – Federal	1.000.000,00	83.300,00	83.300,00	83.300,00	83.300,00	83.300,00	83.300,00	83.300,00	83.300,00	83.300,00	83.300,00	83.300,00	83.300,00
3 3-Recursos de Convênios - Outros	1.000.000,00	83.300,00	83.300,00	83.300,00	83.300,00	83.300,00	83.300,00	83.300,00	83.300,00	83.300,00	83.300,00	83.300,00	83.300,00
4 Investimentos	1.000.000,00	83.300,00	83.300,00	83.300,00	83.300,00	83.300,00	83.300,00	83.300,00	83.300,00	83.300,00	83.300,00	83.300,00	83.300,00
394 16 482 0316 1137 4490.51 99 112	1.000.000	83.300	83.300	83.300	83.300	83.300	83.300	83.300	83.300	83.300	83.300	83.300	83.300
17 Saneamento	1.100.000,00	91.630,00	91.630,00	91.630,00	91.630,00	91.630,00	91.630,00	91.630,00	91.630,00	91.630,00	91.630,00	91.630,00	92.070,00
512 Saneamento Básico Urbano	1.100.000,00	91.630,00	91.630,00	91.630,00	91.630,00	91.630,00	91.630,00	91.630,00	91.630,00	91.630,00	91.630,00	91.630,00	92.070,00
0449 SISTEMAS DE ESGOTO	1.100.000,00	91.630,00	91.630,00	91.630,00	91.630,00	91.630,00	91.630,00	91.630,00	91.630,00	91.630,00	91.630,00	91.630,00	92.070,00
1138 CONSTRUÇÃO E REST. DE ESGOTOS E GALERIAS	100.000,00	8.330,00	8.330,00	8.330,00	8.330,00	8.330,00	8.330,00	8.330,00	8.330,00	8.330,00	8.330,00	8.330,00	8.370,00

Documento Assinado em 2018/07/25 por JOAO LUIS FERREIRA FILHO  
 Endereço: https://www.tce-pe.gov.br/eppl/votacao/Doc/SamCodigoDocumento/2018-07-25/3978c-7106-4bc78-557-720056898

**Prefeitura Municipal de Limoeiro**  
 Secretaria Municipal de Fazenda  
 Departamento de Contabilidade  
 Cronograma Mensal de Desembolso-CMD

Exercício: 2018

Classificação Institucional Funcional-Programática	Despesa Fixada	Janeiro	Fevereiro	Março	Abril	Maiο	Junho	Julho	Agosto	Setembro	Outubro	Novembro	Dezembro
<b>001 Prefeitura Municipal de Limoeiro</b>	<b>55.090.000</b>	<b>4.588.997</b>	<b>4.588.997</b>	<b>4.588.997</b>	<b>4.588.997</b>	<b>4.588.997</b>	<b>4.588.997</b>	<b>4.588.997</b>	<b>4.588.997</b>	<b>4.588.997</b>	<b>4.588.997</b>	<b>4.588.997</b>	<b>4.611.333</b>
<b>21.200 SECRETARIA MUNICIPAL DE INFRAESTRUTURA E DE SERVIÇOS PÚBLICO</b>	<b>16.950.000,00</b>	<b>1.411.935,00</b>	<b>1.411.935,00</b>	<b>1.411.935,00</b>	<b>1.411.935,00</b>	<b>1.411.935,00</b>	<b>1.411.935,00</b>	<b>1.411.935,00</b>	<b>1.411.935,00</b>	<b>1.411.935,00</b>	<b>1.411.935,00</b>	<b>1.411.935,00</b>	<b>1.418.715,00</b>
17 Saneamento	1.100.000,00	91.630,00	91.630,00	91.630,00	91.630,00	91.630,00	91.630,00	91.630,00	91.630,00	91.630,00	91.630,00	91.630,00	927.000,00
512 Saneamento Básico Urbano	1.100.000,00	91.630,00	91.630,00	91.630,00	91.630,00	91.630,00	91.630,00	91.630,00	91.630,00	91.630,00	91.630,00	91.630,00	927.000,00
0449 SISTEMAS DE ESGOTO	1.100.000,00	91.630,00	91.630,00	91.630,00	91.630,00	91.630,00	91.630,00	91.630,00	91.630,00	91.630,00	91.630,00	91.630,00	927.000,00
1138 CONSTRUÇÃO E REST. DE ESGOTOS E GALERIAS	100.000,00	8.330,00	8.330,00	8.330,00	8.330,00	8.330,00	8.330,00	8.330,00	8.330,00	8.330,00	8.330,00	8.330,00	8.330,00
4490.51 Obras e Instalações	100.000,00	8.330,00	8.330,00	8.330,00	8.330,00	8.330,00	8.330,00	8.330,00	8.330,00	8.330,00	8.330,00	8.330,00	8.330,00
99 SEM APLICAÇÃO	100.000,00	8.330,00	8.330,00	8.330,00	8.330,00	8.330,00	8.330,00	8.330,00	8.330,00	8.330,00	8.330,00	8.330,00	8.330,00
1 Recursos Ordinários	100.000,00	8.330,00	8.330,00	8.330,00	8.330,00	8.330,00	8.330,00	8.330,00	8.330,00	8.330,00	8.330,00	8.330,00	8.330,00
5 5-Recursos Próprios - (Ordinário, não vinculado)	100.000,00	8.330,00	8.330,00	8.330,00	8.330,00	8.330,00	8.330,00	8.330,00	8.330,00	8.330,00	8.330,00	8.330,00	8.330,00
4 Investimentos	100.000,00	8.330,00	8.330,00	8.330,00	8.330,00	8.330,00	8.330,00	8.330,00	8.330,00	8.330,00	8.330,00	8.330,00	8.330,00
395 17 512 0449 1138 4490.51 99 001	100.000	8.330	8.330	8.330	8.330	8.330	8.330	8.330	8.330	8.330	8.330	8.330	8.330
1139 CONSTRUÇÃO DE ATERRO SANITÁRIO	1.000.000,00	83.300,00	83.300,00	83.300,00	83.300,00	83.300,00	83.300,00	83.300,00	83.300,00	83.300,00	83.300,00	83.300,00	83.300,00
4490.51 Obras e Instalações	1.000.000,00	83.300,00	83.300,00	83.300,00	83.300,00	83.300,00	83.300,00	83.300,00	83.300,00	83.300,00	83.300,00	83.300,00	83.300,00
99 SEM APLICAÇÃO	1.000.000,00	83.300,00	83.300,00	83.300,00	83.300,00	83.300,00	83.300,00	83.300,00	83.300,00	83.300,00	83.300,00	83.300,00	83.300,00
1 Recursos Ordinários	1.000.000,00	83.300,00	83.300,00	83.300,00	83.300,00	83.300,00	83.300,00	83.300,00	83.300,00	83.300,00	83.300,00	83.300,00	83.300,00

Documento Assinado em 2018/08/28 por JOAO LUIS FERREIRA FILHO  
 Endereço: https://ppp.vva.gov.br/validaDoc?samCodigoDoc=6334978c-7006-4bc7-0557-02e0a0562098

**Prefeitura Municipal de Limoeiro**  
 Secretaria Municipal de Fazenda  
 Departamento de Contabilidade  
 Cronograma Mensal de Desembolso-CMD

Exercício: 2018

Classificação Institucional Funcional-Programática	Despesa Fixada	Janeiro	Fevereiro	Março	Abril	Maiο	Junho	Julho	Agosto	Setembro	Outubro	Novembro	Dezembro
<b>001 Prefeitura Municipal de Limoeiro</b>	<b>55.090.000</b>	<b>4.588.997</b>	<b>4.588.997</b>	<b>4.588.997</b>	<b>4.588.997</b>	<b>4.588.997</b>	<b>4.588.997</b>	<b>4.588.997</b>	<b>4.588.997</b>	<b>4.588.997</b>	<b>4.588.997</b>	<b>4.588.997</b>	<b>4.611.033</b>
<b>21.200 SECRETARIA MUNICIPAL DE INFRAESTRUTURA E DE SERVIÇOS PÚBLICO</b>	<b>16.950.000,00</b>	<b>1.411.935,00</b>	<b>1.411.935,00</b>	<b>1.411.935,00</b>	<b>1.411.935,00</b>	<b>1.411.935,00</b>	<b>1.411.935,00</b>	<b>1.411.935,00</b>	<b>1.411.935,00</b>	<b>1.411.935,00</b>	<b>1.411.935,00</b>	<b>1.411.935,00</b>	<b>1.418.715,00</b>
17 Saneamento	1.100.000,00	91.630,00	91.630,00	91.630,00	91.630,00	91.630,00	91.630,00	91.630,00	91.630,00	91.630,00	91.630,00	91.630,00	927.700,00
512 Saneamento Básico Urbano	1.100.000,00	91.630,00	91.630,00	91.630,00	91.630,00	91.630,00	91.630,00	91.630,00	91.630,00	91.630,00	91.630,00	91.630,00	927.700,00
0449 SISTEMAS DE ESGOTO	1.100.000,00	91.630,00	91.630,00	91.630,00	91.630,00	91.630,00	91.630,00	91.630,00	91.630,00	91.630,00	91.630,00	91.630,00	927.700,00
1139 CONSTRUÇÃO DE ATERRO SANITÁRIO	1.000.000,00	83.300,00	83.300,00	83.300,00	83.300,00	83.300,00	83.300,00	83.300,00	83.300,00	83.300,00	83.300,00	83.300,00	83.300,00
4490.51 Obras e Instalações	1.000.000,00	83.300,00	83.300,00	83.300,00	83.300,00	83.300,00	83.300,00	83.300,00	83.300,00	83.300,00	83.300,00	83.300,00	83.300,00
99 SEM APLICAÇÃO	1.000.000,00	83.300,00	83.300,00	83.300,00	83.300,00	83.300,00	83.300,00	83.300,00	83.300,00	83.300,00	83.300,00	83.300,00	83.300,00
1 Recursos Ordinários	1.000.000,00	83.300,00	83.300,00	83.300,00	83.300,00	83.300,00	83.300,00	83.300,00	83.300,00	83.300,00	83.300,00	83.300,00	83.300,00
5 5-Recursos Próprios - (Ordinário, não vinculado)	1.000.000,00	83.300,00	83.300,00	83.300,00	83.300,00	83.300,00	83.300,00	83.300,00	83.300,00	83.300,00	83.300,00	83.300,00	83.300,00
4 Investimentos	1.000.000,00	83.300,00	83.300,00	83.300,00	83.300,00	83.300,00	83.300,00	83.300,00	83.300,00	83.300,00	83.300,00	83.300,00	83.300,00
396 17 512 0449 1139 4490.51 99 001	1.000.000	83.300	83.300	83.300	83.300	83.300	83.300	83.300	83.300	83.300	83.300	83.300	83.300
<b>21.100 SEC. MUN. DE DESENV. AGRÍCOLA E MEIO AMBIENTE</b>	<b>150.000,00</b>	<b>12.495,00</b>	<b>12.495,00</b>	<b>12.495,00</b>	<b>12.495,00</b>	<b>12.495,00</b>	<b>12.495,00</b>	<b>12.495,00</b>	<b>12.495,00</b>	<b>12.495,00</b>	<b>12.495,00</b>	<b>12.495,00</b>	<b>12.537,00</b>
18 Gestão Ambiental	100.000,00	8.330,00	8.330,00	8.330,00	8.330,00	8.330,00	8.330,00	8.330,00	8.330,00	8.330,00	8.330,00	8.330,00	8.370,00
544 Recursos Hídricos	100.000,00	8.330,00	8.330,00	8.330,00	8.330,00	8.330,00	8.330,00	8.330,00	8.330,00	8.330,00	8.330,00	8.330,00	8.370,00
0447 ABASTECIMENTO D'ÁGUA	100.000,00	8.330,00	8.330,00	8.330,00	8.330,00	8.330,00	8.330,00	8.330,00	8.330,00	8.330,00	8.330,00	8.330,00	8.370,00

Documento Assinado em 2018/08/28 por JOAO LUIS FERREIRA FILHO  
 Endereço: https://www.tpp.gov.br/validar/validarDoc.aspx?CodigoDoc=533978c-746-4bc78-557-28ca056698

**Prefeitura Municipal de Limoeiro**  
 Secretaria Municipal de Fazenda  
 Departamento de Contabilidade  
 Cronograma Mensal de Desembolso-CMD

Exercício: 2018

Classificação Institucional Funcional-Programática	Despesa Fixada	Janeiro	Fevereiro	Março	Abril	Maiο	Junho	Julho	Agosto	Setembro	Outubro	Novembro	Dezembro
<b>001 Prefeitura Municipal de Limoeiro</b>	<b>55.090.000</b>	<b>4.588.997</b>	<b>4.588.997</b>	<b>4.588.997</b>	<b>4.588.997</b>	<b>4.588.997</b>	<b>4.588.997</b>	<b>4.588.997</b>	<b>4.588.997</b>	<b>4.588.997</b>	<b>4.588.997</b>	<b>4.588.997</b>	<b>4.611.033</b>
<b>21.100 SEC. MUN. DE DESENV. AGRÍCOLA E MEIO AMBIENTE</b>	<b>150.000,00</b>	<b>12.495,00</b>	<b>12.495,00</b>	<b>12.495,00</b>	<b>12.495,00</b>	<b>12.495,00</b>	<b>12.495,00</b>	<b>12.495,00</b>	<b>12.495,00</b>	<b>12.495,00</b>	<b>12.495,00</b>	<b>12.495,00</b>	<b>12.495,00</b>
20 Agricultura	50.000,00	4.165,00	4.165,00	4.165,00	4.165,00	4.165,00	4.165,00	4.165,00	4.165,00	4.165,00	4.165,00	4.165,00	4.165,00
605 Abastecimento	50.000,00	4.165,00	4.165,00	4.165,00	4.165,00	4.165,00	4.165,00	4.165,00	4.165,00	4.165,00	4.165,00	4.165,00	4.165,00
0096 SIST. DE DIST. DE PRODUTOS AGRÍCOLAS	50.000,00	4.165,00	4.165,00	4.165,00	4.165,00	4.165,00	4.165,00	4.165,00	4.165,00	4.165,00	4.165,00	4.165,00	4.165,00
1142 CONST. APM. E RESTAURAÇÃO DE MERCADOS, MATADOUROS E FEIRAS LIVRES	50.000,00	4.165,00	4.165,00	4.165,00	4.165,00	4.165,00	4.165,00	4.165,00	4.165,00	4.165,00	4.165,00	4.165,00	4.165,00
4490.51 Obras e Instalações	50.000,00	4.165,00	4.165,00	4.165,00	4.165,00	4.165,00	4.165,00	4.165,00	4.165,00	4.165,00	4.165,00	4.165,00	4.165,00
99 SEM APLICAÇÃO	50.000,00	4.165,00	4.165,00	4.165,00	4.165,00	4.165,00	4.165,00	4.165,00	4.165,00	4.165,00	4.165,00	4.165,00	4.165,00
1 Recursos Ordinários	50.000,00	4.165,00	4.165,00	4.165,00	4.165,00	4.165,00	4.165,00	4.165,00	4.165,00	4.165,00	4.165,00	4.165,00	4.165,00
5 5-Recursos Próprios - (Ordinário, não vinculado)	50.000,00	4.165,00	4.165,00	4.165,00	4.165,00	4.165,00	4.165,00	4.165,00	4.165,00	4.165,00	4.165,00	4.165,00	4.165,00
4 Investimentos	50.000,00	4.165,00	4.165,00	4.165,00	4.165,00	4.165,00	4.165,00	4.165,00	4.165,00	4.165,00	4.165,00	4.165,00	4.165,00
332 20 605 0096 1142 4490.51 99 001	50.000	4.165	4.165	4.165	4.165	4.165	4.165	4.165	4.165	4.165	4.165	4.165	4.165
<b>21.200 SECRETARIA MUNICIPAL DE INFRAESTRUTURA E DE SERVIÇOS PÚBLICO</b>	<b>24.610.000,00</b>	<b>2.050.013,00</b>	<b>2.050.013,00</b>	<b>2.050.013,00</b>	<b>2.050.013,00</b>	<b>2.050.013,00</b>	<b>2.050.013,00</b>	<b>2.050.013,00</b>	<b>2.050.013,00</b>	<b>2.050.013,00</b>	<b>2.050.013,00</b>	<b>2.050.013,00</b>	<b>2.059.857,00</b>
26 Transporte	24.610.000,00	2.050.013,00	2.050.013,00	2.050.013,00	2.050.013,00	2.050.013,00	2.050.013,00	2.050.013,00	2.050.013,00	2.050.013,00	2.050.013,00	2.050.013,00	2.059.857,00
782 Transporte Rodoviário	24.610.000,00	2.050.013,00	2.050.013,00	2.050.013,00	2.050.013,00	2.050.013,00	2.050.013,00	2.050.013,00	2.050.013,00	2.050.013,00	2.050.013,00	2.050.013,00	2.059.857,00
0534 ESTRADAS VICINAIS	24.610.000,00	2.050.013,00	2.050.013,00	2.050.013,00	2.050.013,00	2.050.013,00	2.050.013,00	2.050.013,00	2.050.013,00	2.050.013,00	2.050.013,00	2.050.013,00	2.059.857,00

Documento Assinado Digitalmente por: JOAO LUIS FERREIRA FILHO  
 CPF: 033.555.111-00 DocId: 34978c7064bc70557-0ca056898

**Prefeitura Municipal de Limoeiro**  
 Secretaria Municipal de Fazenda  
 Departamento de Contabilidade  
 Cronograma Mensal de Desembolso-CMD

Exercício: 2018

Classificação Institucional Funcional-Programática	Despesa Fixada	Janeiro	Fevereiro	Março	Abril	Maiο	Junho	Julho	Agosto	Setembro	Outubro	Novembro	Dezembro	
<b>001 Prefeitura Municipal de Limoeiro</b>	<b>55.090.000</b>	<b>4.588.997</b>	<b>4.588.997</b>	<b>4.588.997</b>	<b>4.588.997</b>	<b>4.588.997</b>	<b>4.588.997</b>	<b>4.588.997</b>	<b>4.588.997</b>	<b>4.588.997</b>	<b>4.588.997</b>	<b>4.588.997</b>	<b>4.611.033</b>	4.611.033
<b>20.900 SECRETARIA MUNICIPAL DE CULTURA, TURISMO E LAZER</b>	<b>11.500.000,00</b>	<b>957.950,00</b>	<b>957.950,00</b>	<b>957.950,00</b>	<b>957.950,00</b>	<b>957.950,00</b>	<b>957.950,00</b>	<b>957.950,00</b>	<b>957.950,00</b>	<b>957.950,00</b>	<b>957.950,00</b>	<b>957.950,00</b>	<b>962.550,00</b>	962.550,00
27 Desporto e Lazer	11.500.000,00	957.950,00	957.950,00	957.950,00	957.950,00	957.950,00	957.950,00	957.950,00	957.950,00	957.950,00	957.950,00	957.950,00	962.550,00	962.550,00
812 Desporto Comunitário	11.500.000,00	957.950,00	957.950,00	957.950,00	957.950,00	957.950,00	957.950,00	957.950,00	957.950,00	957.950,00	957.950,00	957.950,00	962.550,00	962.550,00
0224 DESPORTO AMADOR	11.500.000,00	957.950,00	957.950,00	957.950,00	957.950,00	957.950,00	957.950,00	957.950,00	957.950,00	957.950,00	957.950,00	957.950,00	962.550,00	962.550,00
1146 CONST. E AMP. DE GINÁSIO DE ESPORTES, QUADRAS E CAMPO DE FUTEBOL	11.500.000,00	957.950,00	957.950,00	957.950,00	957.950,00	957.950,00	957.950,00	957.950,00	957.950,00	957.950,00	957.950,00	957.950,00	962.550,00	962.550,00
4490.51 Obras e Instalações	11.500.000,00	957.950,00	957.950,00	957.950,00	957.950,00	957.950,00	957.950,00	957.950,00	957.950,00	957.950,00	957.950,00	957.950,00	962.550,00	962.550,00
99 SEM APLICAÇÃO	11.500.000,00	957.950,00	957.950,00	957.950,00	957.950,00	957.950,00	957.950,00	957.950,00	957.950,00	957.950,00	957.950,00	957.950,00	962.550,00	962.550,00
1 Recursos Ordinários	200.000,00	16.660,00	16.660,00	16.660,00	16.660,00	16.660,00	16.660,00	16.660,00	16.660,00	16.660,00	16.660,00	16.660,00	16.660,00	16.660,00
5 5-Recursos Próprios - (Ordinário, não vinculado)	200.000,00	16.660,00	16.660,00	16.660,00	16.660,00	16.660,00	16.660,00	16.660,00	16.660,00	16.660,00	16.660,00	16.660,00	16.660,00	16.660,00
4 Investimentos	200.000,00	16.660,00	16.660,00	16.660,00	16.660,00	16.660,00	16.660,00	16.660,00	16.660,00	16.660,00	16.660,00	16.660,00	16.660,00	16.660,00
299 27 812 0224 1146 4490.51 99 001	200.000	16.660	16.660	16.660	16.660	16.660	16.660	16.660	16.660	16.660	16.660	16.660	16.660	16.660
112 Transferência de Convênios – Outros – Federal	11.300.000,00	941.290,00	941.290,00	941.290,00	941.290,00	941.290,00	941.290,00	941.290,00	941.290,00	941.290,00	941.290,00	941.290,00	945.810,00	945.810,00
3 3-Recursos de Convênios - Outros	11.300.000,00	941.290,00	941.290,00	941.290,00	941.290,00	941.290,00	941.290,00	941.290,00	941.290,00	941.290,00	941.290,00	941.290,00	945.810,00	945.810,00
4 Investimentos	11.300.000,00	941.290,00	941.290,00	941.290,00	941.290,00	941.290,00	941.290,00	941.290,00	941.290,00	941.290,00	941.290,00	941.290,00	945.810,00	945.810,00
300 27 812 0224 1146 4490.51 99 112	11.300.000	941.290	941.290	941.290	941.290	941.290	941.290	941.290	941.290	941.290	941.290	941.290	945.810	945.810

Documento em: 2018/08/29 15:55:57  
 Assinado em: 2018/08/29 15:55:57  
 Documento: 332978c-746-4bc7-557-79e0a0565099

**Prefeitura Municipal de Limoeiro**  
 Secretaria Municipal de Fazenda  
 Departamento de Contabilidade  
 Cronograma Mensal de Desembolso-CMD

Exercício: 2018

Classificação Institucional Funcional-Programática	Despesa Fixada	Janeiro	Fevereiro	Março	Abril	Maiο	Junho	Julho	Agosto	Setembro	Outubro	Novembro	Dezembro
<b>003 Fundo Municipal de Saúde de Limoeiro</b>	<b>1.600.000</b>	<b>133.280</b>	<b>133.280</b>	<b>133.280</b>	<b>133.280</b>	<b>133.280</b>	<b>133.280</b>	<b>133.280</b>	<b>133.280</b>	<b>133.280</b>	<b>133.280</b>	<b>133.280</b>	<b>133.280</b>
<b>21.400 FUNDO MUNICIPAL DE SAÚDE</b>	<b>1.600.000,00</b>	<b>133.280,00</b>	<b>133.280,00</b>	<b>133.280,00</b>	<b>133.280,00</b>	<b>133.280,00</b>	<b>133.280,00</b>	<b>133.280,00</b>	<b>133.280,00</b>	<b>133.280,00</b>	<b>133.280,00</b>	<b>133.280,00</b>	<b>133.280,00</b>
<b>10 Saúde</b>	<b>1.600.000,00</b>	<b>133.280,00</b>	<b>133.280,00</b>	<b>133.280,00</b>	<b>133.280,00</b>	<b>133.280,00</b>	<b>133.280,00</b>	<b>133.280,00</b>	<b>133.280,00</b>	<b>133.280,00</b>	<b>133.280,00</b>	<b>133.280,00</b>	<b>133.280,00</b>
<b>301 Atenção Básica</b>	<b>300.000,00</b>	<b>24.990,00</b>	<b>24.990,00</b>	<b>24.990,00</b>	<b>24.990,00</b>	<b>24.990,00</b>	<b>24.990,00</b>	<b>24.990,00</b>	<b>24.990,00</b>	<b>24.990,00</b>	<b>24.990,00</b>	<b>24.990,00</b>	<b>24.990,00</b>
<b>0022 BLOCO DE ATENÇÃO BÁSICA</b>	<b>300.000,00</b>	<b>24.990,00</b>	<b>24.990,00</b>	<b>24.990,00</b>	<b>24.990,00</b>	<b>24.990,00</b>	<b>24.990,00</b>	<b>24.990,00</b>	<b>24.990,00</b>	<b>24.990,00</b>	<b>24.990,00</b>	<b>24.990,00</b>	<b>24.990,00</b>
<b>1147 CONSTRUÇÃO, REFORMA E/OU AMPLIAÇÃO DE UNIDADE DE SAÚDE - BLATB</b>	<b>300.000,00</b>	<b>24.990,00</b>	<b>24.990,00</b>	<b>24.990,00</b>	<b>24.990,00</b>	<b>24.990,00</b>	<b>24.990,00</b>	<b>24.990,00</b>	<b>24.990,00</b>	<b>24.990,00</b>	<b>24.990,00</b>	<b>24.990,00</b>	<b>24.990,00</b>
<b>4490.51 Obras e Instalações</b>	<b>300.000,00</b>	<b>24.990,00</b>	<b>24.990,00</b>	<b>24.990,00</b>	<b>24.990,00</b>	<b>24.990,00</b>	<b>24.990,00</b>	<b>24.990,00</b>	<b>24.990,00</b>	<b>24.990,00</b>	<b>24.990,00</b>	<b>24.990,00</b>	<b>24.990,00</b>
<b>99 SEM APLICAÇÃO</b>	<b>300.000,00</b>	<b>24.990,00</b>	<b>24.990,00</b>	<b>24.990,00</b>	<b>24.990,00</b>	<b>24.990,00</b>	<b>24.990,00</b>	<b>24.990,00</b>	<b>24.990,00</b>	<b>24.990,00</b>	<b>24.990,00</b>	<b>24.990,00</b>	<b>24.990,00</b>
<b>11 Receita de Impostos e de Transferência de Impostos - Saúde</b>	<b>100.000,00</b>	<b>8.330,00</b>	<b>8.330,00</b>	<b>8.330,00</b>	<b>8.330,00</b>	<b>8.330,00</b>	<b>8.330,00</b>	<b>8.330,00</b>	<b>8.330,00</b>	<b>8.330,00</b>	<b>8.330,00</b>	<b>8.330,00</b>	<b>8.330,00</b>
<b>10 10-Impostos e Transferências Saúde</b>	<b>100.000,00</b>	<b>8.330,00</b>	<b>8.330,00</b>	<b>8.330,00</b>	<b>8.330,00</b>	<b>8.330,00</b>	<b>8.330,00</b>	<b>8.330,00</b>	<b>8.330,00</b>	<b>8.330,00</b>	<b>8.330,00</b>	<b>8.330,00</b>	<b>8.330,00</b>
<b>4 Investimentos</b>	<b>100.000,00</b>	<b>8.330,00</b>	<b>8.330,00</b>	<b>8.330,00</b>	<b>8.330,00</b>	<b>8.330,00</b>	<b>8.330,00</b>	<b>8.330,00</b>	<b>8.330,00</b>	<b>8.330,00</b>	<b>8.330,00</b>	<b>8.330,00</b>	<b>8.330,00</b>
456 10 301 0022 1147 4490.51 99 011	100.000	8.330	8.330	8.330	8.330	8.330	8.330	8.330	8.330	8.330	8.330	8.330	8.330
<b>85 Recursos de Convênios - Saúde*</b>	<b>200.000,00</b>	<b>16.660,00</b>	<b>16.660,00</b>	<b>16.660,00</b>	<b>16.660,00</b>	<b>16.660,00</b>	<b>16.660,00</b>	<b>16.660,00</b>	<b>16.660,00</b>	<b>16.660,00</b>	<b>16.660,00</b>	<b>16.660,00</b>	<b>16.660,00</b>
<b>20 20-Recursos de Convênios - Saúde</b>	<b>200.000,00</b>	<b>16.660,00</b>	<b>16.660,00</b>	<b>16.660,00</b>	<b>16.660,00</b>	<b>16.660,00</b>	<b>16.660,00</b>	<b>16.660,00</b>	<b>16.660,00</b>	<b>16.660,00</b>	<b>16.660,00</b>	<b>16.660,00</b>	<b>16.660,00</b>
<b>4 Investimentos</b>	<b>200.000,00</b>	<b>16.660,00</b>	<b>16.660,00</b>	<b>16.660,00</b>	<b>16.660,00</b>	<b>16.660,00</b>	<b>16.660,00</b>	<b>16.660,00</b>	<b>16.660,00</b>	<b>16.660,00</b>	<b>16.660,00</b>	<b>16.660,00</b>	<b>16.660,00</b>
457 10 301 0022 1147 4490.51 99 085	200.000	16.660	16.660	16.660	16.660	16.660	16.660	16.660	16.660	16.660	16.660	16.660	16.660
<b>302 Assistência Hospitalar e Ambulatorial</b>	<b>400.000,00</b>	<b>33.320,00</b>	<b>33.320,00</b>	<b>33.320,00</b>	<b>33.320,00</b>	<b>33.320,00</b>	<b>33.320,00</b>	<b>33.320,00</b>	<b>33.320,00</b>	<b>33.320,00</b>	<b>33.320,00</b>	<b>33.320,00</b>	<b>33.480,00</b>

Documento Assinado em 2018/08/24 por JOAO LUIS FERREIRA FILHO  
 Endereço: https://www.trepe.gov.br/app/votacao/Doc/ItemCodigo do Documento: 24334978c-7006-4bc70557-02cda056509f

**Prefeitura Municipal de Limoeiro**  
 Secretaria Municipal de Fazenda  
 Departamento de Contabilidade  
 Cronograma Mensal de Desembolso-CMD

Exercício: 2018

Classificação Institucional Funcional-Programática	Despesa Fixada	Janeiro	Fevereiro	Março	Abril	Mai	Junho	Julho	Agosto	Setembro	Outubro	Novembro	Dezembro
<b>003 Fundo Municipal de Saúde de Limoeiro</b>	<b>1.600.000</b>	<b>133.280</b>	<b>133.280</b>	<b>133.280</b>	<b>133.280</b>	<b>133.280</b>	<b>133.280</b>	<b>133.280</b>	<b>133.280</b>	<b>133.280</b>	<b>133.280</b>	<b>133.280</b>	<b>133.280</b>
<b>21.400 FUNDO MUNICIPAL DE SAÚDE</b>	<b>1.600.000,00</b>	<b>133.280,00</b>	<b>133.280,00</b>	<b>133.280,00</b>	<b>133.280,00</b>	<b>133.280,00</b>	<b>133.280,00</b>	<b>133.280,00</b>	<b>133.280,00</b>	<b>133.280,00</b>	<b>133.280,00</b>	<b>133.280,00</b>	<b>133.280,00</b>
<b>10 Saúde</b>	<b>1.600.000,00</b>	<b>133.280,00</b>	<b>133.280,00</b>	<b>133.280,00</b>	<b>133.280,00</b>	<b>133.280,00</b>	<b>133.280,00</b>	<b>133.280,00</b>	<b>133.280,00</b>	<b>133.280,00</b>	<b>133.280,00</b>	<b>133.280,00</b>	<b>133.280,00</b>
<b>302 Assistência Hospitalar e Ambulatorial</b>	<b>400.000,00</b>	<b>33.320,00</b>	<b>33.320,00</b>	<b>33.320,00</b>	<b>33.320,00</b>	<b>33.320,00</b>	<b>33.320,00</b>	<b>33.320,00</b>	<b>33.320,00</b>	<b>33.320,00</b>	<b>33.320,00</b>	<b>33.320,00</b>	<b>33.320,00</b>
<b>0050 BLOCO DE MÉDIA E ALTA COMPLEXIDADE</b>	<b>400.000,00</b>	<b>33.320,00</b>	<b>33.320,00</b>	<b>33.320,00</b>	<b>33.320,00</b>	<b>33.320,00</b>	<b>33.320,00</b>	<b>33.320,00</b>	<b>33.320,00</b>	<b>33.320,00</b>	<b>33.320,00</b>	<b>33.320,00</b>	<b>33.320,00</b>
<b>1148 CONSTRUÇÃO, REFORMA E/OU AMPLIAÇÃO PARA OS PROGRAMAS DO BLMAC</b>	<b>400.000,00</b>	<b>33.320,00</b>	<b>33.320,00</b>	<b>33.320,00</b>	<b>33.320,00</b>	<b>33.320,00</b>	<b>33.320,00</b>	<b>33.320,00</b>	<b>33.320,00</b>	<b>33.320,00</b>	<b>33.320,00</b>	<b>33.320,00</b>	<b>33.320,00</b>
<b>4490.51 Obras e Instalações</b>	<b>400.000,00</b>	<b>33.320,00</b>	<b>33.320,00</b>	<b>33.320,00</b>	<b>33.320,00</b>	<b>33.320,00</b>	<b>33.320,00</b>	<b>33.320,00</b>	<b>33.320,00</b>	<b>33.320,00</b>	<b>33.320,00</b>	<b>33.320,00</b>	<b>33.320,00</b>
<b>99 SEM APLICAÇÃO</b>	<b>400.000,00</b>	<b>33.320,00</b>	<b>33.320,00</b>	<b>33.320,00</b>	<b>33.320,00</b>	<b>33.320,00</b>	<b>33.320,00</b>	<b>33.320,00</b>	<b>33.320,00</b>	<b>33.320,00</b>	<b>33.320,00</b>	<b>33.320,00</b>	<b>33.320,00</b>
<b>11 Receita de Impostos e de Transferência de Impostos - Saúde</b>	<b>150.000,00</b>	<b>12.495,00</b>	<b>12.495,00</b>	<b>12.495,00</b>	<b>12.495,00</b>	<b>12.495,00</b>	<b>12.495,00</b>	<b>12.495,00</b>	<b>12.495,00</b>	<b>12.495,00</b>	<b>12.495,00</b>	<b>12.495,00</b>	<b>12.495,00</b>
<b>10 10-Impostos e Transferências Saúde</b>	<b>150.000,00</b>	<b>12.495,00</b>	<b>12.495,00</b>	<b>12.495,00</b>	<b>12.495,00</b>	<b>12.495,00</b>	<b>12.495,00</b>	<b>12.495,00</b>	<b>12.495,00</b>	<b>12.495,00</b>	<b>12.495,00</b>	<b>12.495,00</b>	<b>12.495,00</b>
<b>4 Investimentos</b>	<b>150.000,00</b>	<b>12.495,00</b>	<b>12.495,00</b>	<b>12.495,00</b>	<b>12.495,00</b>	<b>12.495,00</b>	<b>12.495,00</b>	<b>12.495,00</b>	<b>12.495,00</b>	<b>12.495,00</b>	<b>12.495,00</b>	<b>12.495,00</b>	<b>12.495,00</b>
514 10 302 0050 1148 4490.51 99 011	150.000	12.495	12.495	12.495	12.495	12.495	12.495	12.495	12.495	12.495	12.495	12.495	12.495
85 Recursos de Convênios - Saúde*	<b>250.000,00</b>	<b>20.825,00</b>	<b>20.825,00</b>	<b>20.825,00</b>	<b>20.825,00</b>	<b>20.825,00</b>	<b>20.825,00</b>	<b>20.825,00</b>	<b>20.825,00</b>	<b>20.825,00</b>	<b>20.825,00</b>	<b>20.825,00</b>	<b>20.825,00</b>
<b>20 20-Recursos de Convênios - Saúde</b>	<b>250.000,00</b>	<b>20.825,00</b>	<b>20.825,00</b>	<b>20.825,00</b>	<b>20.825,00</b>	<b>20.825,00</b>	<b>20.825,00</b>	<b>20.825,00</b>	<b>20.825,00</b>	<b>20.825,00</b>	<b>20.825,00</b>	<b>20.825,00</b>	<b>20.825,00</b>
<b>4 Investimentos</b>	<b>250.000,00</b>	<b>20.825,00</b>	<b>20.825,00</b>	<b>20.825,00</b>	<b>20.825,00</b>	<b>20.825,00</b>	<b>20.825,00</b>	<b>20.825,00</b>	<b>20.825,00</b>	<b>20.825,00</b>	<b>20.825,00</b>	<b>20.825,00</b>	<b>20.825,00</b>
515 10 302 0050 1148 4490.51 99 085	250.000	20.825	20.825	20.825	20.825	20.825	20.825	20.825	20.825	20.825	20.825	20.825	20.825
<b>301 Atenção Básica</b>	<b>700.000,00</b>	<b>58.310,00</b>	<b>58.310,00</b>	<b>58.310,00</b>	<b>58.310,00</b>	<b>58.310,00</b>	<b>58.310,00</b>	<b>58.310,00</b>	<b>58.310,00</b>	<b>58.310,00</b>	<b>58.310,00</b>	<b>58.310,00</b>	<b>58.590,00</b>

Documento Assinado em 2018/09/25 por JOAO LUIS FERREIRA FILHO  
 Endereço para verificação: http://www.tribunalpe.com.br/portal/verificacao.aspx?codigo=10565097

**Prefeitura Municipal de Limoeiro**  
 Secretaria Municipal de Fazenda  
 Departamento de Contabilidade  
 Cronograma Mensal de Desembolso-CMD

Exercício: 2018

Classificação Institucional Funcional-Programática	Despesa Fixada	Janeiro	Fevereiro	Março	Abril	Mai	Junho	Julho	Agosto	Setembro	Outubro	Novembro	Dezembro
<b>003 Fundo Municipal de Saúde de Limoeiro</b>	<b>1.600.000</b>	<b>133.280</b>	<b>133.280</b>	<b>133.280</b>	<b>133.280</b>	<b>133.280</b>	<b>133.280</b>	<b>133.280</b>	<b>133.280</b>	<b>133.280</b>	<b>133.280</b>	<b>133.280</b>	<b>133.280</b>
<b>21.400 FUNDO MUNICIPAL DE SAÚDE</b>	<b>1.600.000,00</b>	<b>133.280,00</b>	<b>133.280,00</b>	<b>133.280,00</b>	<b>133.280,00</b>	<b>133.280,00</b>	<b>133.280,00</b>	<b>133.280,00</b>	<b>133.280,00</b>	<b>133.280,00</b>	<b>133.280,00</b>	<b>133.280,00</b>	<b>133.280,00</b>
<b>10 Saúde</b>	<b>1.600.000,00</b>	<b>133.280,00</b>	<b>133.280,00</b>	<b>133.280,00</b>	<b>133.280,00</b>	<b>133.280,00</b>	<b>133.280,00</b>	<b>133.280,00</b>	<b>133.280,00</b>	<b>133.280,00</b>	<b>133.280,00</b>	<b>133.280,00</b>	<b>133.280,00</b>
<b>301 Atenção Básica</b>	<b>700.000,00</b>	<b>58.310,00</b>	<b>58.310,00</b>	<b>58.310,00</b>	<b>58.310,00</b>	<b>58.310,00</b>	<b>58.310,00</b>	<b>58.310,00</b>	<b>58.310,00</b>	<b>58.310,00</b>	<b>58.310,00</b>	<b>58.310,00</b>	<b>58.310,00</b>
<b>0022 BLOCO DE ATENÇÃO BÁSICA</b>	<b>700.000,00</b>	<b>58.310,00</b>	<b>58.310,00</b>	<b>58.310,00</b>	<b>58.310,00</b>	<b>58.310,00</b>	<b>58.310,00</b>	<b>58.310,00</b>	<b>58.310,00</b>	<b>58.310,00</b>	<b>58.310,00</b>	<b>58.310,00</b>	<b>58.310,00</b>
<b>1149 AQUISIÇÃO DE VEÍCULOS, MÓVEIS E EQUIPAMENTOS DIVERSOS PARA O BLATB</b>	<b>700.000,00</b>	<b>58.310,00</b>	<b>58.310,00</b>	<b>58.310,00</b>	<b>58.310,00</b>	<b>58.310,00</b>	<b>58.310,00</b>	<b>58.310,00</b>	<b>58.310,00</b>	<b>58.310,00</b>	<b>58.310,00</b>	<b>58.310,00</b>	<b>58.310,00</b>
<b>4490.52 Equipamentos e Material Permanente</b>	<b>700.000,00</b>	<b>58.310,00</b>	<b>58.310,00</b>	<b>58.310,00</b>	<b>58.310,00</b>	<b>58.310,00</b>	<b>58.310,00</b>	<b>58.310,00</b>	<b>58.310,00</b>	<b>58.310,00</b>	<b>58.310,00</b>	<b>58.310,00</b>	<b>58.310,00</b>
<b>99 SEM APLICAÇÃO</b>	<b>700.000,00</b>	<b>58.310,00</b>	<b>58.310,00</b>	<b>58.310,00</b>	<b>58.310,00</b>	<b>58.310,00</b>	<b>58.310,00</b>	<b>58.310,00</b>	<b>58.310,00</b>	<b>58.310,00</b>	<b>58.310,00</b>	<b>58.310,00</b>	<b>58.310,00</b>
<b>11 Receita de Impostos e de Transferência de Impostos - Saúde</b>	<b>350.000,00</b>	<b>29.155,00</b>	<b>29.155,00</b>	<b>29.155,00</b>	<b>29.155,00</b>	<b>29.155,00</b>	<b>29.155,00</b>	<b>29.155,00</b>	<b>29.155,00</b>	<b>29.155,00</b>	<b>29.155,00</b>	<b>29.155,00</b>	<b>29.155,00</b>
<b>10 10-Impostos e Transferências Saúde</b>	<b>350.000,00</b>	<b>29.155,00</b>	<b>29.155,00</b>	<b>29.155,00</b>	<b>29.155,00</b>	<b>29.155,00</b>	<b>29.155,00</b>	<b>29.155,00</b>	<b>29.155,00</b>	<b>29.155,00</b>	<b>29.155,00</b>	<b>29.155,00</b>	<b>29.155,00</b>
<b>4 Investimentos</b>	<b>350.000,00</b>	<b>29.155,00</b>	<b>29.155,00</b>	<b>29.155,00</b>	<b>29.155,00</b>	<b>29.155,00</b>	<b>29.155,00</b>	<b>29.155,00</b>	<b>29.155,00</b>	<b>29.155,00</b>	<b>29.155,00</b>	<b>29.155,00</b>	<b>29.155,00</b>
458 10 301 0022 1149 4490.52 99 011	350.000	29.155	29.155	29.155	29.155	29.155	29.155	29.155	29.155	29.155	29.155	29.155	29.155
85 Recursos de Convênios - Saúde*	<b>350.000,00</b>	<b>29.155,00</b>	<b>29.155,00</b>	<b>29.155,00</b>	<b>29.155,00</b>	<b>29.155,00</b>	<b>29.155,00</b>	<b>29.155,00</b>	<b>29.155,00</b>	<b>29.155,00</b>	<b>29.155,00</b>	<b>29.155,00</b>	<b>29.155,00</b>
<b>20 20-Recursos de Convênios - Saúde</b>	<b>350.000,00</b>	<b>29.155,00</b>	<b>29.155,00</b>	<b>29.155,00</b>	<b>29.155,00</b>	<b>29.155,00</b>	<b>29.155,00</b>	<b>29.155,00</b>	<b>29.155,00</b>	<b>29.155,00</b>	<b>29.155,00</b>	<b>29.155,00</b>	<b>29.155,00</b>
<b>4 Investimentos</b>	<b>350.000,00</b>	<b>29.155,00</b>	<b>29.155,00</b>	<b>29.155,00</b>	<b>29.155,00</b>	<b>29.155,00</b>	<b>29.155,00</b>	<b>29.155,00</b>	<b>29.155,00</b>	<b>29.155,00</b>	<b>29.155,00</b>	<b>29.155,00</b>	<b>29.155,00</b>
459 10 301 0022 1149 4490.52 99 085	350.000	29.155	29.155	29.155	29.155	29.155	29.155	29.155	29.155	29.155	29.155	29.155	29.155
<b>302 Assistência Hospitalar e Ambulatorial</b>	<b>200.000,00</b>	<b>16.660,00</b>	<b>16.660,00</b>	<b>16.660,00</b>	<b>16.660,00</b>	<b>16.660,00</b>	<b>16.660,00</b>	<b>16.660,00</b>	<b>16.660,00</b>	<b>16.660,00</b>	<b>16.660,00</b>	<b>16.660,00</b>	<b>16.740,00</b>

Documento Assinado em 05/09/2018 por JOÃO LUIS FERREIRA FILHO  
 Endereço eletrônico: gov.br/ppv/validaDoc.htm  
 Código do Documento: 33978c-740-4bc7d557-02ca0565099

**Prefeitura Municipal de Limoeiro**  
 Secretaria Municipal de Fazenda  
 Departamento de Contabilidade  
 Cronograma Mensal de Desembolso-CMD

Exercício: 2018

Classificação Institucional Funcional-Programática	Despesa Fixada	Janeiro	Fevereiro	Março	Abril	Mai	Junho	Julho	Agosto	Setembro	Outubro	Novembro	Dezembro
<b>003 Fundo Municipal de Saúde de Limoeiro</b>	<b>1.600.000</b>	<b>133.280</b>	<b>133.280</b>	<b>133.280</b>	<b>133.280</b>	<b>133.280</b>	<b>133.280</b>	<b>133.280</b>	<b>133.280</b>	<b>133.280</b>	<b>133.280</b>	<b>133.280</b>	<b>133.280</b>
<b>21.400 FUNDO MUNICIPAL DE SAÚDE</b>	<b>1.600.000,00</b>	<b>133.280,00</b>	<b>133.280,00</b>	<b>133.280,00</b>	<b>133.280,00</b>	<b>133.280,00</b>	<b>133.280,00</b>	<b>133.280,00</b>	<b>133.280,00</b>	<b>133.280,00</b>	<b>133.280,00</b>	<b>133.280,00</b>	<b>133.280,00</b>
<b>10 Saúde</b>	<b>1.600.000,00</b>	<b>133.280,00</b>	<b>133.280,00</b>	<b>133.280,00</b>	<b>133.280,00</b>	<b>133.280,00</b>	<b>133.280,00</b>	<b>133.280,00</b>	<b>133.280,00</b>	<b>133.280,00</b>	<b>133.280,00</b>	<b>133.280,00</b>	<b>133.280,00</b>
<b>302 Assistência Hospitalar e Ambulatorial</b>	<b>200.000,00</b>	<b>16.660,00</b>	<b>16.660,00</b>	<b>16.660,00</b>	<b>16.660,00</b>	<b>16.660,00</b>	<b>16.660,00</b>	<b>16.660,00</b>	<b>16.660,00</b>	<b>16.660,00</b>	<b>16.660,00</b>	<b>16.660,00</b>	<b>16.660,00</b>
<b>0050 BLOCO DE MÉDIA E ALTA COMPLEXIDADE</b>	<b>200.000,00</b>	<b>16.660,00</b>	<b>16.660,00</b>	<b>16.660,00</b>	<b>16.660,00</b>	<b>16.660,00</b>	<b>16.660,00</b>	<b>16.660,00</b>	<b>16.660,00</b>	<b>16.660,00</b>	<b>16.660,00</b>	<b>16.660,00</b>	<b>16.660,00</b>
<b>1150 AQUISIÇÃO DE VEÍCULOS, MÓVEIS E EQUIPAMENTOS DIVERSOS PARA OS PROGRAMAS DO BLMAC</b>	<b>100.000,00</b>	<b>8.330,00</b>	<b>8.330,00</b>	<b>8.330,00</b>	<b>8.330,00</b>	<b>8.330,00</b>	<b>8.330,00</b>	<b>8.330,00</b>	<b>8.330,00</b>	<b>8.330,00</b>	<b>8.330,00</b>	<b>8.330,00</b>	<b>8.330,00</b>
<b>4490.52 Equipamentos e Material Permanente</b>	<b>100.000,00</b>	<b>8.330,00</b>	<b>8.330,00</b>	<b>8.330,00</b>	<b>8.330,00</b>	<b>8.330,00</b>	<b>8.330,00</b>	<b>8.330,00</b>	<b>8.330,00</b>	<b>8.330,00</b>	<b>8.330,00</b>	<b>8.330,00</b>	<b>8.330,00</b>
<b>99 SEM APLICAÇÃO</b>	<b>100.000,00</b>	<b>8.330,00</b>	<b>8.330,00</b>	<b>8.330,00</b>	<b>8.330,00</b>	<b>8.330,00</b>	<b>8.330,00</b>	<b>8.330,00</b>	<b>8.330,00</b>	<b>8.330,00</b>	<b>8.330,00</b>	<b>8.330,00</b>	<b>8.330,00</b>
<b>11 Receita de Impostos e de Transferência de Impostos - Saúde</b>	<b>50.000,00</b>	<b>4.165,00</b>	<b>4.165,00</b>	<b>4.165,00</b>	<b>4.165,00</b>	<b>4.165,00</b>	<b>4.165,00</b>	<b>4.165,00</b>	<b>4.165,00</b>	<b>4.165,00</b>	<b>4.165,00</b>	<b>4.165,00</b>	<b>4.165,00</b>
<b>10 10-Impostos e Transferências Saúde</b>	<b>50.000,00</b>	<b>4.165,00</b>	<b>4.165,00</b>	<b>4.165,00</b>	<b>4.165,00</b>	<b>4.165,00</b>	<b>4.165,00</b>	<b>4.165,00</b>	<b>4.165,00</b>	<b>4.165,00</b>	<b>4.165,00</b>	<b>4.165,00</b>	<b>4.165,00</b>
<b>4 Investimentos</b>	<b>50.000,00</b>	<b>4.165,00</b>	<b>4.165,00</b>	<b>4.165,00</b>	<b>4.165,00</b>	<b>4.165,00</b>	<b>4.165,00</b>	<b>4.165,00</b>	<b>4.165,00</b>	<b>4.165,00</b>	<b>4.165,00</b>	<b>4.165,00</b>	<b>4.165,00</b>
516 10 302 0050 1150 4490.52 99 011	50.000	4.165	4.165	4.165	4.165	4.165	4.165	4.165	4.165	4.165	4.165	4.165	4.165
85 Recursos de Convênios - Saúde*	<b>50.000,00</b>	<b>4.165,00</b>	<b>4.165,00</b>	<b>4.165,00</b>	<b>4.165,00</b>	<b>4.165,00</b>	<b>4.165,00</b>	<b>4.165,00</b>	<b>4.165,00</b>	<b>4.165,00</b>	<b>4.165,00</b>	<b>4.165,00</b>	<b>4.165,00</b>
<b>20 20-Recursos de Convênios - Saúde</b>	<b>50.000,00</b>	<b>4.165,00</b>	<b>4.165,00</b>	<b>4.165,00</b>	<b>4.165,00</b>	<b>4.165,00</b>	<b>4.165,00</b>	<b>4.165,00</b>	<b>4.165,00</b>	<b>4.165,00</b>	<b>4.165,00</b>	<b>4.165,00</b>	<b>4.165,00</b>
<b>4 Investimentos</b>	<b>50.000,00</b>	<b>4.165,00</b>	<b>4.165,00</b>	<b>4.165,00</b>	<b>4.165,00</b>	<b>4.165,00</b>	<b>4.165,00</b>	<b>4.165,00</b>	<b>4.165,00</b>	<b>4.165,00</b>	<b>4.165,00</b>	<b>4.165,00</b>	<b>4.165,00</b>
517 10 302 0050 1150 4490.52 99 085	50.000	4.165	4.165	4.165	4.165	4.165	4.165	4.165	4.165	4.165	4.165	4.165	4.165
<b>1151 AQUISIÇÃO DE VEÍCULOS</b>	<b>100.000,00</b>	<b>8.330,00</b>	<b>8.330,00</b>	<b>8.330,00</b>	<b>8.330,00</b>	<b>8.330,00</b>	<b>8.330,00</b>	<b>8.330,00</b>	<b>8.330,00</b>	<b>8.330,00</b>	<b>8.330,00</b>	<b>8.330,00</b>	<b>8.370,00</b>

Documento Assinado em 2018/09/20 por JOÃO LUIS FERREIRA FILHO  
 Para validar a assinatura, acesse o endereço eletrônico: www.pppvva.gov.br  
 Documento: 33978c-70b6-4bc70557-05cdad0565098

**Prefeitura Municipal de Limoeiro**  
 Secretaria Municipal de Fazenda  
 Departamento de Contabilidade  
 Cronograma Mensal de Desembolso-CMD

Exercício: 2018

Classificação Institucional Funcional-Programática	Despesa Fixada	Janeiro	Fevereiro	Março	Abril	Maiο	Junho	Julho	Agosto	Setembro	Outubro	Novembro	Dezembro
<b>004 Fundo Municipal de Assistência Social</b>	<b>160.000</b>	<b>13.328</b>	<b>13.328</b>	<b>13.328</b>	<b>13.328</b>	<b>13.328</b>	<b>13.328</b>	<b>13.328</b>	<b>13.328</b>	<b>13.328</b>	<b>13.328</b>	<b>13.328</b>	<b>13.328</b>
21.500 FUNDO MUNICIPAL DE ASSISTÊNCIA SOCIAL	160.000,00	13.328,00	13.328,00	13.328,00	13.328,00	13.328,00	13.328,00	13.328,00	13.328,00	13.328,00	13.328,00	13.328,00	13.328,00
08 Assistência Social	160.000,00	13.328,00	13.328,00	13.328,00	13.328,00	13.328,00	13.328,00	13.328,00	13.328,00	13.328,00	13.328,00	13.328,00	13.328,00
244 Assistência Comunitária	160.000,00	13.328,00	13.328,00	13.328,00	13.328,00	13.328,00	13.328,00	13.328,00	13.328,00	13.328,00	13.328,00	13.328,00	13.328,00
0486 ASSISTÊNCIA SOCIAL GERAL	160.000,00	13.328,00	13.328,00	13.328,00	13.328,00	13.328,00	13.328,00	13.328,00	13.328,00	13.328,00	13.328,00	13.328,00	13.328,00
1153 CONSTRUÇÃO, AMPLIAÇÃO E RESTAURAÇÃO DE IMÓVEIS DO FMAS	100.000,00	8.330,00	8.330,00	8.330,00	8.330,00	8.330,00	8.330,00	8.330,00	8.330,00	8.330,00	8.330,00	8.330,00	8.330,00
4490.51 Obras e Instalações	100.000,00	8.330,00	8.330,00	8.330,00	8.330,00	8.330,00	8.330,00	8.330,00	8.330,00	8.330,00	8.330,00	8.330,00	8.330,00
99 SEM APLICAÇÃO	100.000,00	8.330,00	8.330,00	8.330,00	8.330,00	8.330,00	8.330,00	8.330,00	8.330,00	8.330,00	8.330,00	8.330,00	8.330,00
1 Recursos Ordinários	30.000,00	2.499,00	2.499,00	2.499,00	2.499,00	2.499,00	2.499,00	2.499,00	2.499,00	2.499,00	2.499,00	2.499,00	2.499,00
5 5-Recursos Próprios - (Ordinário, não vinculado)	30.000,00	2.499,00	2.499,00	2.499,00	2.499,00	2.499,00	2.499,00	2.499,00	2.499,00	2.499,00	2.499,00	2.499,00	2.499,00
4 Investimentos	30.000,00	2.499,00	2.499,00	2.499,00	2.499,00	2.499,00	2.499,00	2.499,00	2.499,00	2.499,00	2.499,00	2.499,00	2.499,00
798 08 244 0486 1153 4490.51 99 001 Transferência de Convênios – Outros – Federal	30.000,00	2.499,00	2.499,00	2.499,00	2.499,00	2.499,00	2.499,00	2.499,00	2.499,00	2.499,00	2.499,00	2.499,00	2.499,00
112	70.000,00	5.831,00	5.831,00	5.831,00	5.831,00	5.831,00	5.831,00	5.831,00	5.831,00	5.831,00	5.831,00	5.831,00	5.831,00
3 3-Recursos de Convênios - Outros	70.000,00	5.831,00	5.831,00	5.831,00	5.831,00	5.831,00	5.831,00	5.831,00	5.831,00	5.831,00	5.831,00	5.831,00	5.831,00
4 Investimentos	70.000,00	5.831,00	5.831,00	5.831,00	5.831,00	5.831,00	5.831,00	5.831,00	5.831,00	5.831,00	5.831,00	5.831,00	5.831,00
797 08 244 0486 1153 4490.51 99 112	70.000,00	5.831,00	5.831,00	5.831,00	5.831,00	5.831,00	5.831,00	5.831,00	5.831,00	5.831,00	5.831,00	5.831,00	5.831,00

Documento Assinado em 2018/08/29 por JOAO LUIS FERREIRA FILHO  
 Endereço: https://www.gov.br/pp/validada/Doc:SamCódigodoDocumento:04334978c-7006-4bc7e0557-0e0da0565098

**Prefeitura Municipal de Limoeiro**  
 Secretaria Municipal de Fazenda  
 Departamento de Contabilidade  
 Cronograma Mensal de Desembolso-CMD

Exercício: 2018

Classificação Institucional Funcional-Programática	Despesa Fixada	Janeiro	Fevereiro	Março	Abril	Maiο	Junho	Julho	Agosto	Setembro	Outubro	Novembro	Dezembro
<b>005 Faculdade de Ciências da Administraç</b>	<b>190.000</b>	<b>15.827</b>	<b>15.827</b>	<b>15.827</b>	<b>15.827</b>	<b>15.827</b>	<b>15.827</b>	<b>15.827</b>	<b>15.827</b>	<b>15.827</b>	<b>15.827</b>	<b>15.827</b>	<b>15.827</b>
21.700 FACAL	190.000,00	15.827,00	15.827,00	15.827,00	15.827,00	15.827,00	15.827,00	15.827,00	15.827,00	15.827,00	15.827,00	15.827,00	15.827,00
12 Educação	190.000,00	15.827,00	15.827,00	15.827,00	15.827,00	15.827,00	15.827,00	15.827,00	15.827,00	15.827,00	15.827,00	15.827,00	15.827,00
364 Ensino Superior	190.000,00	15.827,00	15.827,00	15.827,00	15.827,00	15.827,00	15.827,00	15.827,00	15.827,00	15.827,00	15.827,00	15.827,00	15.827,00
0033 DÍVIDA INTERNA	40.000,00	3.332,00	3.332,00	3.332,00	3.332,00	3.332,00	3.332,00	3.332,00	3.332,00	3.332,00	3.332,00	3.332,00	3.332,00
1155 AMORTIZAÇÃO DA DÍVIDA	40.000,00	3.332,00	3.332,00	3.332,00	3.332,00	3.332,00	3.332,00	3.332,00	3.332,00	3.332,00	3.332,00	3.332,00	3.332,00
4690.71 Principal da Dívida Contratual Resgatado	40.000,00	3.332,00	3.332,00	3.332,00	3.332,00	3.332,00	3.332,00	3.332,00	3.332,00	3.332,00	3.332,00	3.332,00	3.332,00
99 SEM APLICAÇÃO	40.000,00	3.332,00	3.332,00	3.332,00	3.332,00	3.332,00	3.332,00	3.332,00	3.332,00	3.332,00	3.332,00	3.332,00	3.332,00
113 Receita pela Prestação de Serviços Educacionais	40.000,00	3.332,00	3.332,00	3.332,00	3.332,00	3.332,00	3.332,00	3.332,00	3.332,00	3.332,00	3.332,00	3.332,00	3.332,00
11 11-Outros	40.000,00	3.332,00	3.332,00	3.332,00	3.332,00	3.332,00	3.332,00	3.332,00	3.332,00	3.332,00	3.332,00	3.332,00	3.332,00
6 Amortização da Dívida	40.000,00	3.332,00	3.332,00	3.332,00	3.332,00	3.332,00	3.332,00	3.332,00	3.332,00	3.332,00	3.332,00	3.332,00	3.332,00
845 12 364 0033 1155 4690.71 99 113	40.000	3.332	3.332	3.332	3.332	3.332	3.332	3.332	3.332	3.332	3.332	3.332	3.332
0205 ENSINO DE GRADUAÇÃO	100.000,00	8.330,00	8.330,00	8.330,00	8.330,00	8.330,00	8.330,00	8.330,00	8.330,00	8.330,00	8.330,00	8.330,00	8.330,00
1156 REEQUIPAMENTO DA UNIDADE	30.000,00	2.499,00	2.499,00	2.499,00	2.499,00	2.499,00	2.499,00	2.499,00	2.499,00	2.499,00	2.499,00	2.499,00	2.499,00
4490.52 Equipamentos e Material Permanente	30.000,00	2.499,00	2.499,00	2.499,00	2.499,00	2.499,00	2.499,00	2.499,00	2.499,00	2.499,00	2.499,00	2.499,00	2.511,00
99 SEM APLICAÇÃO	30.000,00	2.499,00	2.499,00	2.499,00	2.499,00	2.499,00	2.499,00	2.499,00	2.499,00	2.499,00	2.499,00	2.499,00	2.511,00

Documento Assinado Digitalmente por: JOAO LUIS FERREIRA FILHO  
 CPF: 011.011.011-01  
 Endereço: Rua da Verdade, 100 - Centro - Limoeiro - PE  
 Código do documento: 2434978c-7006-4bc7-0557-06cda0565098

**Prefeitura Municipal de Limoeiro**  
 Secretaria Municipal de Fazenda  
 Departamento de Contabilidade  
 Cronograma Mensal de Desembolso-CMD

Exercício: 2018

Classificação Institucional Funcional-Programática	Despesa Fixada	Janeiro	Fevereiro	Março	Abril	Maior	Junho	Julho	Agosto	Setembro	Outubro	Novembro	Dezembro
<b>005 Faculdade de Ciências da Administraç</b>	<b>190.000</b>	<b>15.827</b>	<b>15.827</b>	<b>15.827</b>	<b>15.827</b>	<b>15.827</b>	<b>15.827</b>	<b>15.827</b>	<b>15.827</b>	<b>15.827</b>	<b>15.827</b>	<b>15.827</b>	<b>15.827</b>
21.700 FACAL	190.000,00	15.827,00	15.827,00	15.827,00	15.827,00	15.827,00	15.827,00	15.827,00	15.827,00	15.827,00	15.827,00	15.827,00	15.827,00
12 Educação	190.000,00	15.827,00	15.827,00	15.827,00	15.827,00	15.827,00	15.827,00	15.827,00	15.827,00	15.827,00	15.827,00	15.827,00	15.827,00
364 Ensino Superior	190.000,00	15.827,00	15.827,00	15.827,00	15.827,00	15.827,00	15.827,00	15.827,00	15.827,00	15.827,00	15.827,00	15.827,00	15.827,00
0205 ENSINO DE GRADUAÇÃO	100.000,00	8.330,00	8.330,00	8.330,00	8.330,00	8.330,00	8.330,00	8.330,00	8.330,00	8.330,00	8.330,00	8.330,00	8.330,00
1156 REEQUIPAMENTO DA UNIDADE	30.000,00	2.499,00	2.499,00	2.499,00	2.499,00	2.499,00	2.499,00	2.499,00	2.499,00	2.499,00	2.499,00	2.499,00	2.499,00
4490.52 Equipamentos e Material Permanente	30.000,00	2.499,00	2.499,00	2.499,00	2.499,00	2.499,00	2.499,00	2.499,00	2.499,00	2.499,00	2.499,00	2.499,00	2.499,00
99 SEM APLICAÇÃO	30.000,00	2.499,00	2.499,00	2.499,00	2.499,00	2.499,00	2.499,00	2.499,00	2.499,00	2.499,00	2.499,00	2.499,00	2.499,00
113 Receita pela Prestação de Serviços Educacionais	30.000,00	2.499,00	2.499,00	2.499,00	2.499,00	2.499,00	2.499,00	2.499,00	2.499,00	2.499,00	2.499,00	2.499,00	2.499,00
11 11-Outros	30.000,00	2.499,00	2.499,00	2.499,00	2.499,00	2.499,00	2.499,00	2.499,00	2.499,00	2.499,00	2.499,00	2.499,00	2.499,00
4 Investimentos	30.000,00	2.499,00	2.499,00	2.499,00	2.499,00	2.499,00	2.499,00	2.499,00	2.499,00	2.499,00	2.499,00	2.499,00	2.499,00
846 12 364 0205 1156 4490.52 99 113	30.000	2.499	2.499	2.499	2.499	2.499	2.499	2.499	2.499	2.499	2.499	2.499	2.499
1157 AMPLIAÇÃO E RESTAURAÇÃO DO PRÉDIO DA FACAL	70.000,00	5.831,00	5.831,00	5.831,00	5.831,00	5.831,00	5.831,00	5.831,00	5.831,00	5.831,00	5.831,00	5.831,00	5.831,00
4490.51 Obras e Instalações	70.000,00	5.831,00	5.831,00	5.831,00	5.831,00	5.831,00	5.831,00	5.831,00	5.831,00	5.831,00	5.831,00	5.831,00	5.831,00
99 SEM APLICAÇÃO	70.000,00	5.831,00	5.831,00	5.831,00	5.831,00	5.831,00	5.831,00	5.831,00	5.831,00	5.831,00	5.831,00	5.831,00	5.831,00
113 Receita pela Prestação de Serviços Educacionais	70.000,00	5.831,00	5.831,00	5.831,00	5.831,00	5.831,00	5.831,00	5.831,00	5.831,00	5.831,00	5.831,00	5.831,00	5.831,00

Documento Assinado Digitalmente em 15/09/2018 às 14:53:00 por JOAO LUIS FERREIRA FILHO  
 Endereço: https://app.votacao.gov.br/app/votacao/Doc/semCodigo do documento: 04334978c-7006-4bc7e0557-0e0da056098

**Prefeitura Municipal de Limoeiro**  
 Secretaria Municipal de Fazenda  
 Departamento de Contabilidade  
 Cronograma Mensal de Desembolso-CMD

Exercício: 2018

Classificação Institucional Funcional-Programática	Despesa Fixada	Janeiro	Fevereiro	Março	Abril	Maiο	Junho	Julho	Agosto	Setembro	Outubro	Novembro	Dezembro
<b>005 Faculdade de Ciências da Administraç</b>	<b>190.000</b>	<b>15.827</b>	<b>15.827</b>	<b>15.827</b>	<b>15.827</b>	<b>15.827</b>	<b>15.827</b>	<b>15.827</b>	<b>15.827</b>	<b>15.827</b>	<b>15.827</b>	<b>15.827</b>	<b>15.827</b>
21.700 FACAL	190.000,00	15.827,00	15.827,00	15.827,00	15.827,00	15.827,00	15.827,00	15.827,00	15.827,00	15.827,00	15.827,00	15.827,00	15.827,00
12 Educação	190.000,00	15.827,00	15.827,00	15.827,00	15.827,00	15.827,00	15.827,00	15.827,00	15.827,00	15.827,00	15.827,00	15.827,00	15.827,00
364 Ensino Superior	190.000,00	15.827,00	15.827,00	15.827,00	15.827,00	15.827,00	15.827,00	15.827,00	15.827,00	15.827,00	15.827,00	15.827,00	15.827,00
0205 ENSINO DE GRADUAÇÃO	100.000,00	8.330,00	8.330,00	8.330,00	8.330,00	8.330,00	8.330,00	8.330,00	8.330,00	8.330,00	8.330,00	8.330,00	8.330,00
1157 AMPLIAÇÃO E RESTAURAÇÃO DO PRÉDIO DA FACAL	70.000,00	5.831,00	5.831,00	5.831,00	5.831,00	5.831,00	5.831,00	5.831,00	5.831,00	5.831,00	5.831,00	5.831,00	5.831,00
4490.51 Obras e Instalações	70.000,00	5.831,00	5.831,00	5.831,00	5.831,00	5.831,00	5.831,00	5.831,00	5.831,00	5.831,00	5.831,00	5.831,00	5.831,00
99 SEM APLICAÇÃO	70.000,00	5.831,00	5.831,00	5.831,00	5.831,00	5.831,00	5.831,00	5.831,00	5.831,00	5.831,00	5.831,00	5.831,00	5.831,00
113 Receita pela Prestação de Serviços Educacionais	70.000,00	5.831,00	5.831,00	5.831,00	5.831,00	5.831,00	5.831,00	5.831,00	5.831,00	5.831,00	5.831,00	5.831,00	5.831,00
11 11-Outros	70.000,00	5.831,00	5.831,00	5.831,00	5.831,00	5.831,00	5.831,00	5.831,00	5.831,00	5.831,00	5.831,00	5.831,00	5.831,00
4 Investimentos	70.000,00	5.831,00	5.831,00	5.831,00	5.831,00	5.831,00	5.831,00	5.831,00	5.831,00	5.831,00	5.831,00	5.831,00	5.831,00
847 12 364 0205 1157 4490.51 99 113	70.000	5.831	5.831	5.831	5.831	5.831	5.831	5.831	5.831	5.831	5.831	5.831	5.831
0247 DIFUSÃO CULTURAL	50.000,00	4.165,00	4.165,00	4.165,00	4.165,00	4.165,00	4.165,00	4.165,00	4.165,00	4.165,00	4.165,00	4.165,00	4.165,00
1158 REEQUIPAMENTO DA BIBLIOTECA	50.000,00	4.165,00	4.165,00	4.165,00	4.165,00	4.165,00	4.165,00	4.165,00	4.165,00	4.165,00	4.165,00	4.165,00	4.165,00
4490.52 Equipamentos e Material Permanente	50.000,00	4.165,00	4.165,00	4.165,00	4.165,00	4.165,00	4.165,00	4.165,00	4.165,00	4.165,00	4.165,00	4.165,00	4.165,00
99 SEM APLICAÇÃO	50.000,00	4.165,00	4.165,00	4.165,00	4.165,00	4.165,00	4.165,00	4.165,00	4.165,00	4.165,00	4.165,00	4.165,00	4.165,00

Documento Assinado Digitalmente por: JOAO LUIS FERREIRA FILHO  
 CPF: 011.011.011-01  
 Endereço: Rua da Liberdade, 100 - Centro - Limoeiro - PE  
 Documento: 24334978c-7006-4bc740557-05ccda056898

**Prefeitura Municipal de Limoeiro**  
 Secretaria Municipal de Fazenda  
 Departamento de Contabilidade  
 Cronograma Mensal de Desembolso-CMD

Exercício: 2018

Classificação Institucional Funcional-Programática	Despesa Fixada	Janeiro	Fevereiro	Março	Abril	Maior	Junho	Julho	Agosto	Setembro	Outubro	Novembro	Dezembro
<b>006 Fundo Previdenciário do Município de</b>	<b>20.000</b>	<b>1.666</b>	<b>1.666</b>	<b>1.666</b>	<b>1.666</b>	<b>1.666</b>	<b>1.666</b>	<b>1.666</b>	<b>1.666</b>	<b>1.666</b>	<b>1.666</b>	<b>1.666</b>	<b>1.666</b>
21.901 FUNDO FINANCEIRO	20.000,00	1.666,00	1.666,00	1.666,00	1.666,00	1.666,00	1.666,00	1.666,00	1.666,00	1.666,00	1.666,00	1.666,00	1.666,00
09 Previdência Social	20.000,00	1.666,00	1.666,00	1.666,00	1.666,00	1.666,00	1.666,00	1.666,00	1.666,00	1.666,00	1.666,00	1.666,00	1.666,00
122 Administração Geral	20.000,00	1.666,00	1.666,00	1.666,00	1.666,00	1.666,00	1.666,00	1.666,00	1.666,00	1.666,00	1.666,00	1.666,00	1.666,00
0021 ADMINISTRAÇÃO GERAL	20.000,00	1.666,00	1.666,00	1.666,00	1.666,00	1.666,00	1.666,00	1.666,00	1.666,00	1.666,00	1.666,00	1.666,00	1.666,00
1159 REEQUIPAMENTO DA UNIDADE - FUNDO FINANCEIRO	20.000,00	1.666,00	1.666,00	1.666,00	1.666,00	1.666,00	1.666,00	1.666,00	1.666,00	1.666,00	1.666,00	1.666,00	1.666,00
4490.52 Equipamentos e Material Permanente	20.000,00	1.666,00	1.666,00	1.666,00	1.666,00	1.666,00	1.666,00	1.666,00	1.666,00	1.666,00	1.666,00	1.666,00	1.666,00
99 SEM APLICAÇÃO	20.000,00	1.666,00	1.666,00	1.666,00	1.666,00	1.666,00	1.666,00	1.666,00	1.666,00	1.666,00	1.666,00	1.666,00	1.666,00
97 Plano Financeiro	20.000,00	1.666,00	1.666,00	1.666,00	1.666,00	1.666,00	1.666,00	1.666,00	1.666,00	1.666,00	1.666,00	1.666,00	1.666,00
4 4-Recursos de Contribuições Previdenciárias	20.000,00	1.666,00	1.666,00	1.666,00	1.666,00	1.666,00	1.666,00	1.666,00	1.666,00	1.666,00	1.666,00	1.666,00	1.666,00
4 Investimentos	20.000,00	1.666,00	1.666,00	1.666,00	1.666,00	1.666,00	1.666,00	1.666,00	1.666,00	1.666,00	1.666,00	1.666,00	1.666,00
872 09 122 0021 1159 4490.52 99 097	20.000	1.666	1.666	1.666	1.666	1.666	1.666	1.666	1.666	1.666	1.666	1.666	1.666

Documento Assinado em 2018/07/26 por JOAO LUIS FERREIRA FILHO  
 Código do documento: 74334978c-7006-4bc7-0557-decda0565098

**Prefeitura Municipal de Limoeiro**  
 Secretaria Municipal de Fazenda  
 Departamento de Contabilidade  
 Cronograma Mensal de Desembolso-CMD

Exercício: 2018

Classificação Institucional Funcional-Programática	Despesa Fixada	Janeiro	Fevereiro	Março	Abril	Maiο	Junho	Julho	Agosto	Setembro	Outubro	Novembro	Dezembro
<b>007 Consórcio Público Intermunicipal de I</b>	<b>68.000</b>	<b>5.664</b>	<b>5.664</b>	<b>5.664</b>	<b>5.664</b>	<b>5.664</b>	<b>5.664</b>	<b>5.664</b>	<b>5.664</b>	<b>5.664</b>	<b>5.664</b>	<b>5.664</b>	<b>5.664</b>
<b>22.100 CONS. PÚBLICO INTERMUNICIPAL DE DES. REG. PERNAMBUCO-CONIDER</b>	<b>68.000,00</b>	<b>5.664,40</b>	<b>5.664,40</b>	<b>5.664,40</b>	<b>5.664,40</b>	<b>5.664,40</b>	<b>5.664,40</b>	<b>5.664,40</b>	<b>5.664,40</b>	<b>5.664,40</b>	<b>5.664,40</b>	<b>5.664,40</b>	<b>5.664,40</b>
<b>04 Administração</b>	<b>68.000,00</b>	<b>5.664,40</b>	<b>5.664,40</b>	<b>5.664,40</b>	<b>5.664,40</b>	<b>5.664,40</b>	<b>5.664,40</b>	<b>5.664,40</b>	<b>5.664,40</b>	<b>5.664,40</b>	<b>5.664,40</b>	<b>5.664,40</b>	<b>5.664,40</b>
122 Administração Geral	62.000,00	5.164,60	5.164,60	5.164,60	5.164,60	5.164,60	5.164,60	5.164,60	5.164,60	5.164,60	5.164,60	5.164,60	5.164,60
0020 SUPERVISÃO E COORDENAÇÃO SUPERIOR	62.000,00	5.164,60	5.164,60	5.164,60	5.164,60	5.164,60	5.164,60	5.164,60	5.164,60	5.164,60	5.164,60	5.164,60	5.164,60
1160 MODERNIZAÇÃO DA ESTRUTURA FÍSICA DO CONIDER	11.000,00	916,30	916,30	916,30	916,30	916,30	916,30	916,30	916,30	916,30	916,30	916,30	916,30
4490.51 Obras e Instalações	11.000,00	916,30	916,30	916,30	916,30	916,30	916,30	916,30	916,30	916,30	916,30	916,30	916,30
99 SEM APLICAÇÃO	11.000,00	916,30	916,30	916,30	916,30	916,30	916,30	916,30	916,30	916,30	916,30	916,30	916,30
1 Recursos Ordinários	11.000,00	916,30	916,30	916,30	916,30	916,30	916,30	916,30	916,30	916,30	916,30	916,30	916,30
5 5-Recursos Próprios - (Ordinário, não vinculado)	11.000,00	916,30	916,30	916,30	916,30	916,30	916,30	916,30	916,30	916,30	916,30	916,30	916,30
4 Investimentos	11.000,00	916,30	916,30	916,30	916,30	916,30	916,30	916,30	916,30	916,30	916,30	916,30	916,30
896 04 122 0020 1160 4490.51 99 001	11.000	916	916	916	916	916	916	916	916	916	916	916	916
1161 AQUISIÇÃO DE VEÍCULO, MÁQUINAS E EQUIPAMENTOS DIVERSOS PARA O CONIDER	51.000,00	4.248,30	4.248,30	4.248,30	4.248,30	4.248,30	4.248,30	4.248,30	4.248,30	4.248,30	4.248,30	4.248,30	4.248,30
4490.52 Equipamentos e Material Permanente	51.000,00	4.248,30	4.248,30	4.248,30	4.248,30	4.248,30	4.248,30	4.248,30	4.248,30	4.248,30	4.248,30	4.248,30	4.248,30
99 SEM APLICAÇÃO	51.000,00	4.248,30	4.248,30	4.248,30	4.248,30	4.248,30	4.248,30	4.248,30	4.248,30	4.248,30	4.248,30	4.248,30	4.248,30
1 Recursos Ordinários	51.000,00	4.248,30	4.248,30	4.248,30	4.248,30	4.248,30	4.248,30	4.248,30	4.248,30	4.248,30	4.248,30	4.248,30	4.248,30

Documento Assinado em 2018/09/20 por JOAO LUIS FERREIRA FILHO  
 Código do documento: 433978c-7d06-4bc7-b557-b0cda056898

**Prefeitura Municipal de Limoeiro**  
 Secretaria Municipal de Fazenda  
 Departamento de Contabilidade  
 Cronograma Mensal de Desembolso-CMD

Exercício: 2018

Classificação Institucional Funcional-Programática	Despesa Fixada	Janeiro	Fevereiro	Março	Abril	Maior	Junho	Julho	Agosto	Setembro	Outubro	Novembro	Dezembro
<b>007 Consórcio Público Intermunicipal de l</b>	<b>68.000</b>	<b>5.664</b>	<b>5.664</b>	<b>5.664</b>	<b>5.664</b>	<b>5.664</b>	<b>5.664</b>	<b>5.664</b>	<b>5.664</b>	<b>5.664</b>	<b>5.664</b>	<b>5.664</b>	<b>5.664</b>
22.100 CONS. PÚBLICO INTERMUNICIPAL DE DES. REG. PERNAMBUCO-CONIDER	68.000,00	5.664,40	5.664,40	5.664,40	5.664,40	5.664,40	5.664,40	5.664,40	5.664,40	5.664,40	5.664,40	5.664,40	5.664,40
04 Administração	68.000,00	5.664,40	5.664,40	5.664,40	5.664,40	5.664,40	5.664,40	5.664,40	5.664,40	5.664,40	5.664,40	5.664,40	5.664,40
122 Administração Geral	62.000,00	5.164,60	5.164,60	5.164,60	5.164,60	5.164,60	5.164,60	5.164,60	5.164,60	5.164,60	5.164,60	5.164,60	5.164,60
0020 SUPERVISÃO E COORDENAÇÃO SUPERIOR	62.000,00	5.164,60	5.164,60	5.164,60	5.164,60	5.164,60	5.164,60	5.164,60	5.164,60	5.164,60	5.164,60	5.164,60	5.164,60
1161 AQUISIÇÃO DE VEÍCULO, MÁQUINAS E EQUIPAMENTOS DIVERSOS PARA O CONIDER	51.000,00	4.248,30	4.248,30	4.248,30	4.248,30	4.248,30	4.248,30	4.248,30	4.248,30	4.248,30	4.248,30	4.248,30	4.248,30
4490.52 Equipamentos e Material Permanente	51.000,00	4.248,30	4.248,30	4.248,30	4.248,30	4.248,30	4.248,30	4.248,30	4.248,30	4.248,30	4.248,30	4.248,30	4.248,30
99 SEM APLICAÇÃO	51.000,00	4.248,30	4.248,30	4.248,30	4.248,30	4.248,30	4.248,30	4.248,30	4.248,30	4.248,30	4.248,30	4.248,30	4.248,30
1 Recursos Ordinários	51.000,00	4.248,30	4.248,30	4.248,30	4.248,30	4.248,30	4.248,30	4.248,30	4.248,30	4.248,30	4.248,30	4.248,30	4.248,30
5 5-Recursos Próprios - (Ordinário, não vinculado)	51.000,00	4.248,30	4.248,30	4.248,30	4.248,30	4.248,30	4.248,30	4.248,30	4.248,30	4.248,30	4.248,30	4.248,30	4.248,30
4 Investimentos	51.000,00	4.248,30	4.248,30	4.248,30	4.248,30	4.248,30	4.248,30	4.248,30	4.248,30	4.248,30	4.248,30	4.248,30	4.248,30
897 04 122 0020 1161 4490.52 99 001	51.000,00	4.248,30	4.248,30	4.248,30	4.248,30	4.248,30	4.248,30	4.248,30	4.248,30	4.248,30	4.248,30	4.248,30	4.248,30
123 Administração Financeira	6.000,00	499,80	499,80	499,80	499,80	499,80	499,80	499,80	499,80	499,80	499,80	499,80	499,80
0033 DÍVIDA INTERNA	6.000,00	499,80	499,80	499,80	499,80	499,80	499,80	499,80	499,80	499,80	499,80	499,80	499,80
1162 AMORTIZAÇÃO DA DÍVIDA	6.000,00	499,80	499,80	499,80	499,80	499,80	499,80	499,80	499,80	499,80	499,80	499,80	499,80
4690.71 Principal da Dívida Contratual Resgatado	6.000,00	499,80	499,80	499,80	499,80	499,80	499,80	499,80	499,80	499,80	499,80	499,80	499,80

Documento Assinado Digitalmente por: JOAO LUIS FERREIRA FILHO  
 Assinatura: 33978c-7006-4bc70557-decda0565098  
 Data: 2018.08.15 14:40:11  
 Endereço: https://app.vbrasil.gov.br/validar/Doc:seamCodigoDocumento:

**Prefeitura Municipal de Limoeiro**  
 Secretaria Municipal de Fazenda  
 Departamento de Contabilidade  
 Cronograma Mensal de Desembolso-CMD

Exercício: 2018

Classificação Institucional Funcional-Programática	Despesa Fixada	Janeiro	Fevereiro	Março	Abril	Maiο	Junho	Julho	Agosto	Setembro	Outubro	Novembro	Dezembro
<b>007 Consórcio Público Intermunicipal de I</b>	<b>68.000</b>	<b>5.664</b>	<b>5.664</b>	<b>5.664</b>	<b>5.664</b>	<b>5.664</b>	<b>5.664</b>	<b>5.664</b>	<b>5.664</b>	<b>5.664</b>	<b>5.664</b>	<b>5.664</b>	<b>5.664</b>
<b>22.100 CONS. PÚBLICO INTERMUNICIPAL DE DES. REG. PERNAMBUCO-CONIDER</b>	<b>68.000,00</b>	<b>5.664,40</b>	<b>5.664,40</b>	<b>5.664,40</b>	<b>5.664,40</b>	<b>5.664,40</b>	<b>5.664,40</b>	<b>5.664,40</b>	<b>5.664,40</b>	<b>5.664,40</b>	<b>5.664,40</b>	<b>5.664,40</b>	<b>5.664,40</b>
04 Administração	68.000,00	5.664,40	5.664,40	5.664,40	5.664,40	5.664,40	5.664,40	5.664,40	5.664,40	5.664,40	5.664,40	5.664,40	5.664,40
123 Administração Financeira	6.000,00	499,80	499,80	499,80	499,80	499,80	499,80	499,80	499,80	499,80	499,80	499,80	499,80
0033 DÍVIDA INTERNA	6.000,00	499,80	499,80	499,80	499,80	499,80	499,80	499,80	499,80	499,80	499,80	499,80	499,80
1162 AMORTIZAÇÃO DA DÍVIDA	6.000,00	499,80	499,80	499,80	499,80	499,80	499,80	499,80	499,80	499,80	499,80	499,80	499,80
4690.71 Principal da Dívida Contratual Resgatado	6.000,00	499,80	499,80	499,80	499,80	499,80	499,80	499,80	499,80	499,80	499,80	499,80	499,80
99 SEM APLICAÇÃO	6.000,00	499,80	499,80	499,80	499,80	499,80	499,80	499,80	499,80	499,80	499,80	499,80	499,80
1 Recursos Ordinários	6.000,00	499,80	499,80	499,80	499,80	499,80	499,80	499,80	499,80	499,80	499,80	499,80	499,80
5 5-Recursos Próprios - (Ordinário, não vinculado)	6.000,00	499,80	499,80	499,80	499,80	499,80	499,80	499,80	499,80	499,80	499,80	499,80	499,80
6 Amortização da Dívida	6.000,00	499,80	499,80	499,80	499,80	499,80	499,80	499,80	499,80	499,80	499,80	499,80	499,80
918 04 123 0033 1162 4690.71 99 001	6.000	500	500	500	500	500	500	500	500	500	500	500	500

Documento Assinado em 2018/08/22 por JOÃO LUIS FERREIRA FILHO  
 Endereço: https://www.tce-pe.gov.br/ppp/validaDoc.aspx?codigo\_documento=C4334978c-7d06-4bc7-b557-becda0565d98

**Prefeitura Municipal de Limoeiro**  
 Secretaria Municipal de Fazenda  
 Departamento de Contabilidade  
 Cronograma Mensal de Desembolso-CMD

Exercício: 2018

Classificação Institucional Funcional-Programática	Despesa Fixada	Janeiro	Fevereiro	Março	Abril	Mai	Junho	Julho	Agosto	Setembro	Outubro	Novembro	Dezembro
<b>001 Prefeitura Municipal de Limoeiro</b>	<b>60.000</b>	<b>4.998</b>	<b>4.998</b>	<b>4.998</b>	<b>4.998</b>	<b>4.998</b>	<b>4.998</b>	<b>4.998</b>	<b>4.998</b>	<b>4.998</b>	<b>4.998</b>	<b>4.998</b>	<b>4.998</b>
<b>21.100 SEC. MUN. DE DESENV. AGRÍCOLA E MEIO AMBIENTE</b>	<b>50.000,00</b>	<b>4.165,00</b>	<b>4.165,00</b>	<b>4.165,00</b>	<b>4.165,00</b>	<b>4.165,00</b>	<b>4.165,00</b>	<b>4.165,00</b>	<b>4.165,00</b>	<b>4.165,00</b>	<b>4.165,00</b>	<b>4.165,00</b>	<b>4.165,00</b>
25 Energia	50.000,00	4.165,00	4.165,00	4.165,00	4.165,00	4.165,00	4.165,00	4.165,00	4.165,00	4.165,00	4.165,00	4.165,00	4.165,00
752 Energia Elétrica	50.000,00	4.165,00	4.165,00	4.165,00	4.165,00	4.165,00	4.165,00	4.165,00	4.165,00	4.165,00	4.165,00	4.165,00	4.165,00
0099 APOIO E INCENTIVO AO USO DE ENERGIA RENOVÁVEIS	50.000,00	4.165,00	4.165,00	4.165,00	4.165,00	4.165,00	4.165,00	4.165,00	4.165,00	4.165,00	4.165,00	4.165,00	4.165,00
1163 AQUISIÇÃO DE VEÍCULOS E EQUIPAMENTOS EM GERAL PARA ENERGIA SOLAR	50.000,00	4.165,00	4.165,00	4.165,00	4.165,00	4.165,00	4.165,00	4.165,00	4.165,00	4.165,00	4.165,00	4.165,00	4.165,00
4490.52 Equipamentos e Material Permanente	50.000,00	4.165,00	4.165,00	4.165,00	4.165,00	4.165,00	4.165,00	4.165,00	4.165,00	4.165,00	4.165,00	4.165,00	4.165,00
99 SEM APLICAÇÃO	50.000,00	4.165,00	4.165,00	4.165,00	4.165,00	4.165,00	4.165,00	4.165,00	4.165,00	4.165,00	4.165,00	4.165,00	4.165,00
1 Recursos Ordinários	50.000,00	4.165,00	4.165,00	4.165,00	4.165,00	4.165,00	4.165,00	4.165,00	4.165,00	4.165,00	4.165,00	4.165,00	4.165,00
5 5-Recursos Próprios - (Ordinário, não vinculado)	50.000,00	4.165,00	4.165,00	4.165,00	4.165,00	4.165,00	4.165,00	4.165,00	4.165,00	4.165,00	4.165,00	4.165,00	4.165,00
4 Investimentos	50.000,00	4.165,00	4.165,00	4.165,00	4.165,00	4.165,00	4.165,00	4.165,00	4.165,00	4.165,00	4.165,00	4.165,00	4.165,00
344 25 752 0099 1163 4490.52 99 001	50.000	4.165	4.165	4.165	4.165	4.165	4.165	4.165	4.165	4.165	4.165	4.165	4.165
<b>20.300 SECRETARIA DE PLANEJAMENTO DA GESTÃO</b>	<b>10.000,00</b>	<b>833,00</b>	<b>833,00</b>	<b>833,00</b>	<b>833,00</b>	<b>833,00</b>	<b>833,00</b>	<b>833,00</b>	<b>833,00</b>	<b>833,00</b>	<b>833,00</b>	<b>833,00</b>	<b>833,00</b>
04 Administração	10.000,00	833,00	833,00	833,00	833,00	833,00	833,00	833,00	833,00	833,00	833,00	833,00	833,00
121 Planejamento e Orçamento	10.000,00	833,00	833,00	833,00	833,00	833,00	833,00	833,00	833,00	833,00	833,00	833,00	833,00
0041 ADMINISTRAÇÃO GERAL DA SECRETARIA DE PLANEJAMENTO DA GESTÃO	10.000,00	833,00	833,00	833,00	833,00	833,00	833,00	833,00	833,00	833,00	833,00	833,00	833,00

Documento Assinado em 2018/08/22 por JOAO LUIS FERREIRA FILHO  
 Endereço: https://sistemas.tce-pe.gov.br/eppl/validaDoc.aspx?codigoDoc=118500  
 Código do documento: 3434978c-7006-4bc70557-0ca05698

**Prefeitura Municipal de Limoeiro**  
 Secretaria Municipal de Fazenda  
 Departamento de Contabilidade  
 Cronograma Mensal de Desembolso-CMD

Exercício: 2018

Classificação Institucional Funcional-Programática	Despesa Fixada	Janeiro	Fevereiro	Março	Abril	Mai	Junho	Julho	Agosto	Setembro	Outubro	Novembro	Dezembro
<b>004 Fundo Municipal de Assistência Social</b>	<b>20.000</b>	<b>1.666</b>	<b>1.666</b>	<b>1.666</b>	<b>1.666</b>	<b>1.666</b>	<b>1.666</b>	<b>1.666</b>	<b>1.666</b>	<b>1.666</b>	<b>1.666</b>	<b>1.666</b>	<b>1.666</b>
<b>21.500 FUNDO MUNICIPAL DE ASSISTÊNCIA SOCIAL</b>	<b>20.000,00</b>	<b>1.666,00</b>	<b>1.666,00</b>	<b>1.666,00</b>	<b>1.666,00</b>	<b>1.666,00</b>	<b>1.666,00</b>	<b>1.666,00</b>	<b>1.666,00</b>	<b>1.666,00</b>	<b>1.666,00</b>	<b>1.666,00</b>	<b>1.666,00</b>
08 Assistência Social	20.000,00	1.666,00	1.666,00	1.666,00	1.666,00	1.666,00	1.666,00	1.666,00	1.666,00	1.666,00	1.666,00	1.666,00	1.666,00
244 Assistência Comunitária	20.000,00	1.666,00	1.666,00	1.666,00	1.666,00	1.666,00	1.666,00	1.666,00	1.666,00	1.666,00	1.666,00	1.666,00	1.666,00
0029 PROGRAMA DE INCENTIVO AO APRIMORAMENTO DA GESTÃO DESCENTRALIZADA DO SUAS - IGDSUAS	20.000,00	1.666,00	1.666,00	1.666,00	1.666,00	1.666,00	1.666,00	1.666,00	1.666,00	1.666,00	1.666,00	1.666,00	1.666,00
1165 AQUISIÇÃO DE VEÍCULOS, MÓVEIS E EQUIPAMENTOS DIVERSOS PARA O IGD-SUAS	20.000,00	1.666,00	1.666,00	1.666,00	1.666,00	1.666,00	1.666,00	1.666,00	1.666,00	1.666,00	1.666,00	1.666,00	1.666,00
4490.52 Equipamentos e Material Permanente	20.000,00	1.666,00	1.666,00	1.666,00	1.666,00	1.666,00	1.666,00	1.666,00	1.666,00	1.666,00	1.666,00	1.666,00	1.666,00
99 SEM APLICAÇÃO	20.000,00	1.666,00	1.666,00	1.666,00	1.666,00	1.666,00	1.666,00	1.666,00	1.666,00	1.666,00	1.666,00	1.666,00	1.666,00
109 IGDSUAS - Índice de Gestão Descentralizada do Sistema Único de Assistência Social	20.000,00	1.666,00	1.666,00	1.666,00	1.666,00	1.666,00	1.666,00	1.666,00	1.666,00	1.666,00	1.666,00	1.666,00	1.666,00
8 8-Recursos Transferidos pelo FNAS	20.000,00	1.666,00	1.666,00	1.666,00	1.666,00	1.666,00	1.666,00	1.666,00	1.666,00	1.666,00	1.666,00	1.666,00	1.666,00
4 Investimentos	20.000,00	1.666,00	1.666,00	1.666,00	1.666,00	1.666,00	1.666,00	1.666,00	1.666,00	1.666,00	1.666,00	1.666,00	1.666,00
732 08 244 0029 1165 4490.52 99 109	20.000	1.666	1.666	1.666	1.666	1.666	1.666	1.666	1.666	1.666	1.666	1.666	1.666

Documento: 74334978c-7006-4bc7-0557-0ecda0565098  
 Assessoria em Contabilidade: J. J. S. FERREIRA FILHO  
 Documento: 74334978c-7006-4bc7-0557-0ecda0565098

**Prefeitura Municipal de Limoeiro**  
 Secretaria Municipal de Fazenda  
 Departamento de Contabilidade  
 Cronograma Mensal de Desembolso-CMD

Exercício: 2018

Classificação Institucional Funcional-Programática	Despesa Fixada	Janeiro	Fevereiro	Março	Abril	Mai	Junho	Julho	Agosto	Setembro	Outubro	Novembro	Dezembro
<b>001 Prefeitura Municipal de Limoeiro</b>	<b>3.959.000</b>	<b>329.785</b>	<b>329.785</b>	<b>329.785</b>	<b>329.785</b>	<b>329.785</b>	<b>329.785</b>	<b>329.785</b>	<b>329.785</b>	<b>329.785</b>	<b>329.785</b>	<b>329.785</b>	<b>331.785</b>
21.200 SECRETARIA MUNICIPAL DE INFRAESTRUTURA E DE SERVIÇOS PÚBLICO	2.000.000,00	166.600,00	166.600,00	166.600,00	166.600,00	166.600,00	166.600,00	166.600,00	166.600,00	166.600,00	166.600,00	166.600,00	167.400,00
15 Urbanismo	1.800.000,00	149.940,00	149.940,00	149.940,00	149.940,00	149.940,00	149.940,00	149.940,00	149.940,00	149.940,00	149.940,00	149.940,00	150.660,00
451 Infra-Estrutura Urbana	1.800.000,00	149.940,00	149.940,00	149.940,00	149.940,00	149.940,00	149.940,00	149.940,00	149.940,00	149.940,00	149.940,00	149.940,00	150.660,00
0323 PLANEJAMENTO URBANO	1.800.000,00	149.940,00	149.940,00	149.940,00	149.940,00	149.940,00	149.940,00	149.940,00	149.940,00	149.940,00	149.940,00	149.940,00	150.660,00
1166 DRENAGEM DE RUAS E AVENIDAS	1.800.000,00	149.940,00	149.940,00	149.940,00	149.940,00	149.940,00	149.940,00	149.940,00	149.940,00	149.940,00	149.940,00	149.940,00	150.660,00
4490.51 Obras e Instalações	1.800.000,00	149.940,00	149.940,00	149.940,00	149.940,00	149.940,00	149.940,00	149.940,00	149.940,00	149.940,00	149.940,00	149.940,00	150.660,00
99 SEM APLICAÇÃO	1.800.000,00	149.940,00	149.940,00	149.940,00	149.940,00	149.940,00	149.940,00	149.940,00	149.940,00	149.940,00	149.940,00	149.940,00	150.660,00
1 Recursos Ordinários	1.800.000,00	149.940,00	149.940,00	149.940,00	149.940,00	149.940,00	149.940,00	149.940,00	149.940,00	149.940,00	149.940,00	149.940,00	150.660,00
5 5-Recursos Próprios - (Ordinário, não vinculado)	1.800.000,00	149.940,00	149.940,00	149.940,00	149.940,00	149.940,00	149.940,00	149.940,00	149.940,00	149.940,00	149.940,00	149.940,00	150.660,00
4 Investimentos	1.800.000,00	149.940,00	149.940,00	149.940,00	149.940,00	149.940,00	149.940,00	149.940,00	149.940,00	149.940,00	149.940,00	149.940,00	150.660,00
362 15 451 0323 1166 4490.51 99 001	1.800.000,00	149.940,00	149.940,00	149.940,00	149.940,00	149.940,00	149.940,00	149.940,00	149.940,00	149.940,00	149.940,00	149.940,00	150.660,00
26 Transporte	200.000,00	16.660,00	16.660,00	16.660,00	16.660,00	16.660,00	16.660,00	16.660,00	16.660,00	16.660,00	16.660,00	16.660,00	16.740,00
782 Transporte Rodoviário	200.000,00	16.660,00	16.660,00	16.660,00	16.660,00	16.660,00	16.660,00	16.660,00	16.660,00	16.660,00	16.660,00	16.660,00	16.740,00
0534 ESTRADAS VICINAIS	200.000,00	16.660,00	16.660,00	16.660,00	16.660,00	16.660,00	16.660,00	16.660,00	16.660,00	16.660,00	16.660,00	16.660,00	16.740,00
1167 CONSTRUÇÃO E RESTAURAÇÃO DE BUEIROS E PASSAGENS MOLHADAS	200.000,00	16.660,00	16.660,00	16.660,00	16.660,00	16.660,00	16.660,00	16.660,00	16.660,00	16.660,00	16.660,00	16.660,00	16.740,00

Documento Assinado em 2018/08/29 por JOAO LUIS FERREIRA FILHO  
 Endereço: Rua do Comércio, 1555 - Fátima - Limoeiro - PE  
 Documento: 2018-08-29-16-4bc7b1-55700000-05698

**Prefeitura Municipal de Limoeiro**  
 Secretaria Municipal de Fazenda  
 Departamento de Contabilidade  
 Cronograma Mensal de Desembolso-CMD

Exercício: 2018

Classificação Institucional Funcional-Programática	Despesa Fixada	Janeiro	Fevereiro	Março	Abril	Maiο	Junho	Julho	Agosto	Setembro	Outubro	Novembro	Dezembro
<b>001 Prefeitura Municipal de Limoeiro</b>	<b>3.959.000</b>	<b>329.785</b>	<b>329.785</b>	<b>329.785</b>	<b>329.785</b>	<b>329.785</b>	<b>329.785</b>	<b>329.785</b>	<b>329.785</b>	<b>329.785</b>	<b>329.785</b>	<b>329.785</b>	<b>331.785</b>
21.200 SECRETARIA MUNICIPAL DE INFRAESTRUTURA E DE SERVIÇOS PÚBLICO	2.000.000,00	166.600,00	166.600,00	166.600,00	166.600,00	166.600,00	166.600,00	166.600,00	166.600,00	166.600,00	166.600,00	166.600,00	167.400,00
26 Transporte	200.000,00	16.660,00	16.660,00	16.660,00	16.660,00	16.660,00	16.660,00	16.660,00	16.660,00	16.660,00	16.660,00	16.660,00	16.660,00
782 Transporte Rodoviário	200.000,00	16.660,00	16.660,00	16.660,00	16.660,00	16.660,00	16.660,00	16.660,00	16.660,00	16.660,00	16.660,00	16.660,00	16.660,00
0534 ESTRADAS VICINAIS	200.000,00	16.660,00	16.660,00	16.660,00	16.660,00	16.660,00	16.660,00	16.660,00	16.660,00	16.660,00	16.660,00	16.660,00	16.660,00
1167 CONSTRUÇÃO E RESTAURAÇÃO DE BUEIROS E PASSAGENS MOLHADAS	200.000,00	16.660,00	16.660,00	16.660,00	16.660,00	16.660,00	16.660,00	16.660,00	16.660,00	16.660,00	16.660,00	16.660,00	16.660,00
4490.51 Obras e Instalações	200.000,00	16.660,00	16.660,00	16.660,00	16.660,00	16.660,00	16.660,00	16.660,00	16.660,00	16.660,00	16.660,00	16.660,00	16.660,00
99 SEM APLICAÇÃO	200.000,00	16.660,00	16.660,00	16.660,00	16.660,00	16.660,00	16.660,00	16.660,00	16.660,00	16.660,00	16.660,00	16.660,00	16.660,00
1 Recursos Ordinários	200.000,00	16.660,00	16.660,00	16.660,00	16.660,00	16.660,00	16.660,00	16.660,00	16.660,00	16.660,00	16.660,00	16.660,00	16.660,00
5 5-Recursos Próprios - (Ordinário, não vinculado)	200.000,00	16.660,00	16.660,00	16.660,00	16.660,00	16.660,00	16.660,00	16.660,00	16.660,00	16.660,00	16.660,00	16.660,00	16.660,00
4 Investimentos	200.000,00	16.660,00	16.660,00	16.660,00	16.660,00	16.660,00	16.660,00	16.660,00	16.660,00	16.660,00	16.660,00	16.660,00	16.660,00
401 26 782 0534 1167 4490.51 99 001	200.000,00	16.660,00	16.660,00	16.660,00	16.660,00	16.660,00	16.660,00	16.660,00	16.660,00	16.660,00	16.660,00	16.660,00	16.660,00
20.107 SECRETARIA EXECUTIVA DE IMPRENSA E COMUNICAÇÃO	20.000,00	1.666,00	1.666,00	1.666,00	1.666,00	1.666,00	1.666,00	1.666,00	1.666,00	1.666,00	1.666,00	1.666,00	1.674,00
04 Administração	20.000,00	1.666,00	1.666,00	1.666,00	1.666,00	1.666,00	1.666,00	1.666,00	1.666,00	1.666,00	1.666,00	1.666,00	1.674,00
131 Comunicação Social	20.000,00	1.666,00	1.666,00	1.666,00	1.666,00	1.666,00	1.666,00	1.666,00	1.666,00	1.666,00	1.666,00	1.666,00	1.674,00
0042 ADMINISTRAÇÃO GERAL E IMPRENSA	20.000,00	1.666,00	1.666,00	1.666,00	1.666,00	1.666,00	1.666,00	1.666,00	1.666,00	1.666,00	1.666,00	1.666,00	1.674,00

Documento Assinado em 2018/08/28 por JOAO LUIS FERREIRA FILHO  
 Endereço eletrônico: gov.br/ppp/validada/Doc:Sam Cod:001 do documento: 133978c-7106-4bc7-5571-0ca056398

**Prefeitura Municipal de Limoeiro**  
 Secretaria Municipal de Fazenda  
 Departamento de Contabilidade  
 Cronograma Mensal de Desembolso-CMD

Exercício: 2018

Classificação Institucional Funcional-Programática	Despesa Fixada	Janeiro	Fevereiro	Março	Abril	Maiο	Junho	Julho	Agosto	Setembro	Outubro	Novembro	Dezembro
<b>001 Prefeitura Municipal de Limoeiro</b>	<b>3.959.000</b>	<b>329.785</b>	<b>329.785</b>	<b>329.785</b>	<b>329.785</b>	<b>329.785</b>	<b>329.785</b>	<b>329.785</b>	<b>329.785</b>	<b>329.785</b>	<b>329.785</b>	<b>329.785</b>	<b>331.674</b>
20.107 SECRETARIA EXECUTIVA DE IMPRENSA E COMUNICAÇÃO	20.000,00	1.666,00	1.666,00	1.666,00	1.666,00	1.666,00	1.666,00	1.666,00	1.666,00	1.666,00	1.666,00	1.666,00	1.674,00
04 Administração	20.000,00	1.666,00	1.666,00	1.666,00	1.666,00	1.666,00	1.666,00	1.666,00	1.666,00	1.666,00	1.666,00	1.666,00	1.674,00
131 Comunicação Social	20.000,00	1.666,00	1.666,00	1.666,00	1.666,00	1.666,00	1.666,00	1.666,00	1.666,00	1.666,00	1.666,00	1.666,00	1.674,00
0042 ADMINISTRAÇÃO GERAL E IMPRENSA	20.000,00	1.666,00	1.666,00	1.666,00	1.666,00	1.666,00	1.666,00	1.666,00	1.666,00	1.666,00	1.666,00	1.666,00	1.674,00
1168 AQUISIÇÃO DE VEÍCULOS, MÓVEIS E EQUIPAMENTOS DIVERSOS PARA SEC. EXECUTIVA DE IMPRENSA	20.000,00	1.666,00	1.666,00	1.666,00	1.666,00	1.666,00	1.666,00	1.666,00	1.666,00	1.666,00	1.666,00	1.666,00	1.674,00
4490.52 Equipamentos e Material Permanente	20.000,00	1.666,00	1.666,00	1.666,00	1.666,00	1.666,00	1.666,00	1.666,00	1.666,00	1.666,00	1.666,00	1.666,00	1.674,00
99 SEM APLICAÇÃO	20.000,00	1.666,00	1.666,00	1.666,00	1.666,00	1.666,00	1.666,00	1.666,00	1.666,00	1.666,00	1.666,00	1.666,00	1.674,00
1 Recursos Ordinários	20.000,00	1.666,00	1.666,00	1.666,00	1.666,00	1.666,00	1.666,00	1.666,00	1.666,00	1.666,00	1.666,00	1.666,00	1.674,00
5 5-Recursos Próprios - (Ordinário, não vinculado)	20.000,00	1.666,00	1.666,00	1.666,00	1.666,00	1.666,00	1.666,00	1.666,00	1.666,00	1.666,00	1.666,00	1.666,00	1.674,00
4 Investimentos	20.000,00	1.666,00	1.666,00	1.666,00	1.666,00	1.666,00	1.666,00	1.666,00	1.666,00	1.666,00	1.666,00	1.666,00	1.674,00
092 04 131 0042 1168 4490.52 99 001	20.000	1.666	1.666	1.666	1.666	1.666	1.666	1.666	1.666	1.666	1.666	1.666	1.674
20.104 GERÊNCIA DO FEM	1.899.000,00	158.186,70	158.186,70	158.186,70	158.186,70	158.186,70	158.186,70	158.186,70	158.186,70	158.186,70	158.186,70	158.186,70	158.946,30
04 Administração	1.899.000,00	158.186,70	158.186,70	158.186,70	158.186,70	158.186,70	158.186,70	158.186,70	158.186,70	158.186,70	158.186,70	158.186,70	158.946,30
122 Administração Geral	1.899.000,00	158.186,70	158.186,70	158.186,70	158.186,70	158.186,70	158.186,70	158.186,70	158.186,70	158.186,70	158.186,70	158.186,70	158.946,30
0043 GESTÃO DO FEM	1.899.000,00	158.186,70	158.186,70	158.186,70	158.186,70	158.186,70	158.186,70	158.186,70	158.186,70	158.186,70	158.186,70	158.186,70	158.946,30

Documento Assinado Digitalmente em 28/09/2018 às 14:55:17 por JOAO LUIS FERREIRA FILHO  
 Endereço: https://www.tce-pe.gov.br/portal/verdadadoc.aspx?verdadadoc=seam\_codigo\_documento:7434978c-7006-4bc7-b0557-1e6ad056698

**Prefeitura Municipal de Limoeiro**  
 Secretaria Municipal de Fazenda  
 Departamento de Contabilidade  
 Cronograma Mensal de Desembolso-CMD

Exercício: 2018

Classificação Institucional Funcional-Programática	Despesa Fixada	Janeiro	Fevereiro	Março	Abril	Maiο	Junho	Julho	Agosto	Setembro	Outubro	Novembro	Dezembro
<b>001 Prefeitura Municipal de Limoeiro</b>	<b>3.959.000</b>	<b>329.785</b>	<b>329.785</b>	<b>329.785</b>	<b>329.785</b>	<b>329.785</b>	<b>329.785</b>	<b>329.785</b>	<b>329.785</b>	<b>329.785</b>	<b>329.785</b>	<b>329.785</b>	<b>331.413</b>
20.104 GERÊNCIA DO FEM	1.899.000,00	158.186,70	158.186,70	158.186,70	158.186,70	158.186,70	158.186,70	158.186,70	158.186,70	158.186,70	158.186,70	158.186,70	158.946,00
04 Administração	1.899.000,00	158.186,70	158.186,70	158.186,70	158.186,70	158.186,70	158.186,70	158.186,70	158.186,70	158.186,70	158.186,70	158.186,70	158.946,00
122 Administração Geral	1.899.000,00	158.186,70	158.186,70	158.186,70	158.186,70	158.186,70	158.186,70	158.186,70	158.186,70	158.186,70	158.186,70	158.186,70	158.946,00
0043 GESTÃO DO FEM	1.899.000,00	158.186,70	158.186,70	158.186,70	158.186,70	158.186,70	158.186,70	158.186,70	158.186,70	158.186,70	158.186,70	158.186,70	158.946,00
1169 PAVIMENTAÇÃO E URBANIZAÇÃO DE VIAS URBANAS E RURAIS	1.809.000,00	150.689,70	150.689,70	150.689,70	150.689,70	150.689,70	150.689,70	150.689,70	150.689,70	150.689,70	150.689,70	150.689,70	150.689,70
4490.51 Obras e Instalações	1.809.000,00	150.689,70	150.689,70	150.689,70	150.689,70	150.689,70	150.689,70	150.689,70	150.689,70	150.689,70	150.689,70	150.689,70	150.689,70
99 SEM APLICAÇÃO	1.809.000,00	150.689,70	150.689,70	150.689,70	150.689,70	150.689,70	150.689,70	150.689,70	150.689,70	150.689,70	150.689,70	150.689,70	150.689,70
101 Transferência de Convênios – Outros - Estadual	1.809.000,00	150.689,70	150.689,70	150.689,70	150.689,70	150.689,70	150.689,70	150.689,70	150.689,70	150.689,70	150.689,70	150.689,70	150.689,70
3 3-Recursos de Convênios - Outros	1.809.000,00	150.689,70	150.689,70	150.689,70	150.689,70	150.689,70	150.689,70	150.689,70	150.689,70	150.689,70	150.689,70	150.689,70	150.689,70
4 Investimentos	1.809.000,00	150.689,70	150.689,70	150.689,70	150.689,70	150.689,70	150.689,70	150.689,70	150.689,70	150.689,70	150.689,70	150.689,70	150.689,70
066 04 122 0043 1169 4490.51 99 101	1.809.000	150.690	150.690	150.690	150.690	150.690	150.690	150.690	150.690	150.690	150.690	150.690	150.690
1170 REEQUIPAMENTO DO ESPAÇO FÍSICO DEDICADO A MULHER	90.000,00	7.497,00	7.497,00	7.497,00	7.497,00	7.497,00	7.497,00	7.497,00	7.497,00	7.497,00	7.497,00	7.497,00	7.497,00
4490.52 Equipamentos e Material Permanente	90.000,00	7.497,00	7.497,00	7.497,00	7.497,00	7.497,00	7.497,00	7.497,00	7.497,00	7.497,00	7.497,00	7.497,00	7.497,00
99 SEM APLICAÇÃO	90.000,00	7.497,00	7.497,00	7.497,00	7.497,00	7.497,00	7.497,00	7.497,00	7.497,00	7.497,00	7.497,00	7.497,00	7.533,00
101 Transferência de Convênios – Outros - Estadual	90.000,00	7.497,00	7.497,00	7.497,00	7.497,00	7.497,00	7.497,00	7.497,00	7.497,00	7.497,00	7.497,00	7.497,00	7.533,00

Documento Assinado em 2018/05/25 por JOAO LUIS FERREIRA FILHO  
 Endereço para verificação: http://www.tcepe.gov.br/epi/verificacao/Doc/AmCódigodoDocumento:71334978c-706-4bc7b55f-0560563098

**Prefeitura Municipal de Limoeiro**  
 Secretaria Municipal de Fazenda  
 Departamento de Contabilidade  
 Cronograma Mensal de Desembolso-CMD

Exercício: 2018

Classificação Institucional Funcional-Programática	Despesa Fixada	Janeiro	Fevereiro	Março	Abril	Maiο	Junho	Julho	Agosto	Setembro	Outubro	Novembro	Dezembro
<b>001 Prefeitura Municipal de Limoeiro</b>	<b>3.959.000</b>	<b>329.785</b>	<b>329.785</b>	<b>329.785</b>	<b>329.785</b>	<b>329.785</b>	<b>329.785</b>	<b>329.785</b>	<b>329.785</b>	<b>329.785</b>	<b>329.785</b>	<b>329.785</b>	<b>331.785</b>
20.104 GERÊNCIA DO FEM	1.899.000,00	158.186,70	158.186,70	158.186,70	158.186,70	158.186,70	158.186,70	158.186,70	158.186,70	158.186,70	158.186,70	158.186,70	158.946,00
04 Administração	1.899.000,00	158.186,70	158.186,70	158.186,70	158.186,70	158.186,70	158.186,70	158.186,70	158.186,70	158.186,70	158.186,70	158.186,70	158.946,00
122 Administração Geral	1.899.000,00	158.186,70	158.186,70	158.186,70	158.186,70	158.186,70	158.186,70	158.186,70	158.186,70	158.186,70	158.186,70	158.186,70	158.946,00
0043 GESTÃO DO FEM	1.899.000,00	158.186,70	158.186,70	158.186,70	158.186,70	158.186,70	158.186,70	158.186,70	158.186,70	158.186,70	158.186,70	158.186,70	158.946,00
1170 REEQUIPAMENTO DO ESPAÇO FÍSICO DEDICADO A MULHER	90.000,00	7.497,00	7.497,00	7.497,00	7.497,00	7.497,00	7.497,00	7.497,00	7.497,00	7.497,00	7.497,00	7.497,00	7.497,00
4490.52 Equipamentos e Material Permanente	90.000,00	7.497,00	7.497,00	7.497,00	7.497,00	7.497,00	7.497,00	7.497,00	7.497,00	7.497,00	7.497,00	7.497,00	7.497,00
99 SEM APLICAÇÃO	90.000,00	7.497,00	7.497,00	7.497,00	7.497,00	7.497,00	7.497,00	7.497,00	7.497,00	7.497,00	7.497,00	7.497,00	7.497,00
101 Transferência de Convênios – Outros - Estadual	90.000,00	7.497,00	7.497,00	7.497,00	7.497,00	7.497,00	7.497,00	7.497,00	7.497,00	7.497,00	7.497,00	7.497,00	7.497,00
3 3-Recursos de Convênios - Outros	90.000,00	7.497,00	7.497,00	7.497,00	7.497,00	7.497,00	7.497,00	7.497,00	7.497,00	7.497,00	7.497,00	7.497,00	7.497,00
4 Investimentos	90.000,00	7.497,00	7.497,00	7.497,00	7.497,00	7.497,00	7.497,00	7.497,00	7.497,00	7.497,00	7.497,00	7.497,00	7.497,00
067 04 122 0043 1170 4490.52 99 101	90.000	7.497	7.497	7.497	7.497	7.497	7.497	7.497	7.497	7.497	7.497	7.497	7.497
21.200 SECRETARIA MUNICIPAL DE INFRAESTRUTURA E DE SERVIÇOS PÚBLICO	40.000,00	3.332,00	3.332,00	3.332,00	3.332,00	3.332,00	3.332,00	3.332,00	3.332,00	3.332,00	3.332,00	3.332,00	3.348,00
15 Urbanismo	40.000,00	3.332,00	3.332,00	3.332,00	3.332,00	3.332,00	3.332,00	3.332,00	3.332,00	3.332,00	3.332,00	3.332,00	3.348,00
451 Infra-Estrutura Urbana	40.000,00	3.332,00	3.332,00	3.332,00	3.332,00	3.332,00	3.332,00	3.332,00	3.332,00	3.332,00	3.332,00	3.332,00	3.348,00
0323 PLANEJAMENTO URBANO	40.000,00	3.332,00	3.332,00	3.332,00	3.332,00	3.332,00	3.332,00	3.332,00	3.332,00	3.332,00	3.332,00	3.332,00	3.348,00

Documento Assinado Digitalmente em 09/09/2018 por JOAO LUIS FERREIRA FILHO  
 Endereço: https://www.gov.br/pp/verdadadoc:seamCodigoDocumento:74334978c-7006-4bc7-0557-70ca056698

**Prefeitura Municipal de Limoeiro**  
 Secretaria Municipal de Fazenda  
 Departamento de Contabilidade  
 Cronograma Mensal de Desembolso-CMD

Exercício: 2018

Classificação Institucional Funcional-Programática	Despesa Fixada	Janeiro	Fevereiro	Março	Abril	Maiο	Junho	Julho	Agosto	Setembro	Outubro	Novembro	Dezembro
<b>001 Prefeitura Municipal de Limoeiro</b>	<b>3.959.000</b>	<b>329.785</b>	<b>329.785</b>	<b>329.785</b>	<b>329.785</b>	<b>329.785</b>	<b>329.785</b>	<b>329.785</b>	<b>329.785</b>	<b>329.785</b>	<b>329.785</b>	<b>329.785</b>	<b>331.488</b>
21.200 SECRETARIA MUNICIPAL DE INFRAESTRUTURA E DE SERVIÇOS PÚBLICO	40.000,00	3.332,00	3.332,00	3.332,00	3.332,00	3.332,00	3.332,00	3.332,00	3.332,00	3.332,00	3.332,00	3.332,00	3.348,00
15 Urbanismo	40.000,00	3.332,00	3.332,00	3.332,00	3.332,00	3.332,00	3.332,00	3.332,00	3.332,00	3.332,00	3.332,00	3.332,00	3.348,00
451 Infra-Estrutura Urbana	40.000,00	3.332,00	3.332,00	3.332,00	3.332,00	3.332,00	3.332,00	3.332,00	3.332,00	3.332,00	3.332,00	3.332,00	3.348,00
0323 PLANEJAMENTO URBANO	40.000,00	3.332,00	3.332,00	3.332,00	3.332,00	3.332,00	3.332,00	3.332,00	3.332,00	3.332,00	3.332,00	3.332,00	3.348,00
1171 REEQUIPAMENTO E MANUTENÇÃO DA SEC. DE INFRAESTRUTURA DE SERVIÇOS PÚBLICOS	40.000,00	3.332,00	3.332,00	3.332,00	3.332,00	3.332,00	3.332,00	3.332,00	3.332,00	3.332,00	3.332,00	3.332,00	3.348,00
4490.52 Equipamentos e Material Permanente	40.000,00	3.332,00	3.332,00	3.332,00	3.332,00	3.332,00	3.332,00	3.332,00	3.332,00	3.332,00	3.332,00	3.332,00	3.348,00
99 SEM APLICAÇÃO	40.000,00	3.332,00	3.332,00	3.332,00	3.332,00	3.332,00	3.332,00	3.332,00	3.332,00	3.332,00	3.332,00	3.332,00	3.348,00
1 Recursos Ordinários	40.000,00	3.332,00	3.332,00	3.332,00	3.332,00	3.332,00	3.332,00	3.332,00	3.332,00	3.332,00	3.332,00	3.332,00	3.348,00
5 5-Recursos Próprios - (Ordinário, não vinculado)	40.000,00	3.332,00	3.332,00	3.332,00	3.332,00	3.332,00	3.332,00	3.332,00	3.332,00	3.332,00	3.332,00	3.332,00	3.348,00
4 Investimentos	40.000,00	3.332,00	3.332,00	3.332,00	3.332,00	3.332,00	3.332,00	3.332,00	3.332,00	3.332,00	3.332,00	3.332,00	3.348,00
363 15 451 0323 1171 4490.52 99 001	40.000	3.332	3.332	3.332	3.332	3.332	3.332	3.332	3.332	3.332	3.332	3.332	3.348

Documento Assinado em 2018/08/28 por JOAO LUIS FERREIRA FILHO  
 Endereço eletrônico: www.tpp.gov.br  
 DocId:3a978c7064bc70557-decda0565098

**Prefeitura Municipal de Limoeiro**  
 Secretaria Municipal de Fazenda  
 Departamento de Contabilidade  
 Cronograma Mensal de Desembolso-CMD

Exercício: 2018

Classificação Institucional Funcional-Programática	Despesa Fixada	Janeiro	Fevereiro	Março	Abril	Maior	Junho	Julho	Agosto	Setembro	Outubro	Novembro	Dezembro
<b>004 Fundo Municipal de Assistência Social</b>	<b>310.000</b>	<b>25.823</b>	<b>25.823</b>	<b>25.823</b>	<b>25.823</b>	<b>25.823</b>	<b>25.823</b>	<b>25.823</b>	<b>25.823</b>	<b>25.823</b>	<b>25.823</b>	<b>25.823</b>	<b>25.823</b>
<b>21.500 FUNDO MUNICIPAL DE ASSISTÊNCIA SOCIAL</b>	<b>310.000,00</b>	<b>25.823,00</b>	<b>25.823,00</b>	<b>25.823,00</b>	<b>25.823,00</b>	<b>25.823,00</b>	<b>25.823,00</b>	<b>25.823,00</b>	<b>25.823,00</b>	<b>25.823,00</b>	<b>25.823,00</b>	<b>25.823,00</b>	<b>25.823,00</b>
08 Assistência Social	310.000,00	25.823,00	25.823,00	25.823,00	25.823,00	25.823,00	25.823,00	25.823,00	25.823,00	25.823,00	25.823,00	25.823,00	25.823,00
244 Assistência Comunitária	310.000,00	25.823,00	25.823,00	25.823,00	25.823,00	25.823,00	25.823,00	25.823,00	25.823,00	25.823,00	25.823,00	25.823,00	25.823,00
0061 ATENÇÃO BÁSICA	150.000,00	12.495,00	12.495,00	12.495,00	12.495,00	12.495,00	12.495,00	12.495,00	12.495,00	12.495,00	12.495,00	12.495,00	12.495,00
1172 AQUISIÇÃO DE VEÍCULOS, MÓVEIS E EQUIPAMENTOS DIVERSOS PARA O CRAS - PAIF	50.000,00	4.165,00	4.165,00	4.165,00	4.165,00	4.165,00	4.165,00	4.165,00	4.165,00	4.165,00	4.165,00	4.165,00	4.165,00
4490.52 Equipamentos e Material Permanente	50.000,00	4.165,00	4.165,00	4.165,00	4.165,00	4.165,00	4.165,00	4.165,00	4.165,00	4.165,00	4.165,00	4.165,00	4.165,00
99 SEM APLICAÇÃO	50.000,00	4.165,00	4.165,00	4.165,00	4.165,00	4.165,00	4.165,00	4.165,00	4.165,00	4.165,00	4.165,00	4.165,00	4.165,00
110 PAIF - Piso Basico Fixo	50.000,00	4.165,00	4.165,00	4.165,00	4.165,00	4.165,00	4.165,00	4.165,00	4.165,00	4.165,00	4.165,00	4.165,00	4.165,00
8 8-Recursos Transferidos pelo FNAS	50.000,00	4.165,00	4.165,00	4.165,00	4.165,00	4.165,00	4.165,00	4.165,00	4.165,00	4.165,00	4.165,00	4.165,00	4.165,00
4 Investimentos	50.000,00	4.165,00	4.165,00	4.165,00	4.165,00	4.165,00	4.165,00	4.165,00	4.165,00	4.165,00	4.165,00	4.165,00	4.165,00
760 08 244 0061 1172 4490.52 99 110	50.000	4.165	4.165	4.165	4.165	4.165	4.165	4.165	4.165	4.165	4.165	4.165	4.165
1173 CONSTRUÇÃO, REFORMA E/OU AMPLIAÇÃO DO CRAS - PAIF	50.000,00	4.165,00	4.165,00	4.165,00	4.165,00	4.165,00	4.165,00	4.165,00	4.165,00	4.165,00	4.165,00	4.165,00	4.165,00
4490.51 Obras e Instalações	50.000,00	4.165,00	4.165,00	4.165,00	4.165,00	4.165,00	4.165,00	4.165,00	4.165,00	4.165,00	4.165,00	4.165,00	4.165,00
99 SEM APLICAÇÃO	50.000,00	4.165,00	4.165,00	4.165,00	4.165,00	4.165,00	4.165,00	4.165,00	4.165,00	4.165,00	4.165,00	4.165,00	4.165,00
110 PAIF - Piso Basico Fixo	50.000,00	4.165,00	4.165,00	4.165,00	4.165,00	4.165,00	4.165,00	4.165,00	4.165,00	4.165,00	4.165,00	4.165,00	4.165,00

Documento Assinado Digitalmente em 2018/09/29 por JOAO LUIS FERREIRA FILHO  
 Assessoria de Planejamento e Orçamento - JPP/Verdade.Doc:sem Código do documento: 33978c-706-4bc70557-05cdca056898

**Prefeitura Municipal de Limoeiro**  
 Secretaria Municipal de Fazenda  
 Departamento de Contabilidade  
 Cronograma Mensal de Desembolso-CMD

Exercício: 2018

Classificação Institucional Funcional-Programática	Despesa Fixada	Janeiro	Fevereiro	Março	Abril	Maiο	Junho	Julho	Agosto	Setembro	Outubro	Novembro	Dezembro
<b>004 Fundo Municipal de Assistência Social</b>	<b>310.000</b>	<b>25.823</b>	<b>25.823</b>	<b>25.823</b>	<b>25.823</b>	<b>25.823</b>	<b>25.823</b>	<b>25.823</b>	<b>25.823</b>	<b>25.823</b>	<b>25.823</b>	<b>25.823</b>	<b>25.823</b>
<b>21.500 FUNDO MUNICIPAL DE ASSISTÊNCIA SOCIAL</b>	<b>310.000,00</b>	<b>25.823,00</b>	<b>25.823,00</b>	<b>25.823,00</b>	<b>25.823,00</b>	<b>25.823,00</b>	<b>25.823,00</b>	<b>25.823,00</b>	<b>25.823,00</b>	<b>25.823,00</b>	<b>25.823,00</b>	<b>25.823,00</b>	<b>25.823,00</b>
08 Assistência Social	310.000,00	25.823,00	25.823,00	25.823,00	25.823,00	25.823,00	25.823,00	25.823,00	25.823,00	25.823,00	25.823,00	25.823,00	25.823,00
244 Assistência Comunitária	310.000,00	25.823,00	25.823,00	25.823,00	25.823,00	25.823,00	25.823,00	25.823,00	25.823,00	25.823,00	25.823,00	25.823,00	25.823,00
0061 ATENÇÃO BÁSICA	150.000,00	12.495,00	12.495,00	12.495,00	12.495,00	12.495,00	12.495,00	12.495,00	12.495,00	12.495,00	12.495,00	12.495,00	12.495,00
1173 CONSTRUÇÃO, REFORMA E/OU AMPLIAÇÃO DO CRAS - PAIF	50.000,00	4.165,00	4.165,00	4.165,00	4.165,00	4.165,00	4.165,00	4.165,00	4.165,00	4.165,00	4.165,00	4.165,00	4.165,00
4490.51 Obras e Instalações	50.000,00	4.165,00	4.165,00	4.165,00	4.165,00	4.165,00	4.165,00	4.165,00	4.165,00	4.165,00	4.165,00	4.165,00	4.165,00
99 SEM APLICAÇÃO	50.000,00	4.165,00	4.165,00	4.165,00	4.165,00	4.165,00	4.165,00	4.165,00	4.165,00	4.165,00	4.165,00	4.165,00	4.165,00
110 PAIF - Piso Basico Fixo	50.000,00	4.165,00	4.165,00	4.165,00	4.165,00	4.165,00	4.165,00	4.165,00	4.165,00	4.165,00	4.165,00	4.165,00	4.165,00
8 8-Recursos Transferidos pelo FNAS	50.000,00	4.165,00	4.165,00	4.165,00	4.165,00	4.165,00	4.165,00	4.165,00	4.165,00	4.165,00	4.165,00	4.165,00	4.165,00
4 Investimentos	50.000,00	4.165,00	4.165,00	4.165,00	4.165,00	4.165,00	4.165,00	4.165,00	4.165,00	4.165,00	4.165,00	4.165,00	4.165,00
761 08 244 0061 1173 4490.51 99 110	50.000	4.165	4.165	4.165	4.165	4.165	4.165	4.165	4.165	4.165	4.165	4.165	4.165
1174 AQUISIÇÃO DE VEÍCULOS, MÓVEIS E EQUIPAMENTOS DIVERSOS PARA O SCFV	50.000,00	4.165,00	4.165,00	4.165,00	4.165,00	4.165,00	4.165,00	4.165,00	4.165,00	4.165,00	4.165,00	4.165,00	4.165,00
4490.52 Equipamentos e Material Permanente	50.000,00	4.165,00	4.165,00	4.165,00	4.165,00	4.165,00	4.165,00	4.165,00	4.165,00	4.165,00	4.165,00	4.165,00	4.165,00
99 SEM APLICAÇÃO	50.000,00	4.165,00	4.165,00	4.165,00	4.165,00	4.165,00	4.165,00	4.165,00	4.165,00	4.165,00	4.165,00	4.165,00	4.165,00
107 SCFV - Serviços de Convivencia e Fortalecimento de Vinculos	50.000,00	4.165,00	4.165,00	4.165,00	4.165,00	4.165,00	4.165,00	4.165,00	4.165,00	4.165,00	4.165,00	4.165,00	4.165,00

Documento Assinado em 2018/08/29 por JOAO LUIS FERREIRA FILHO  
 Endereço: https://app.votacao.gov.br/app/votacao/validarDoc?samCodigo=11850056898  
 Código do documento: 4334978c-7064-bc70557-05cdad056898

**Prefeitura Municipal de Limoeiro**  
 Secretaria Municipal de Fazenda  
 Departamento de Contabilidade  
 Cronograma Mensal de Desembolso-CMD

Exercício: 2018

Classificação Institucional Funcional-Programática	Despesa Fixada	Janeiro	Fevereiro	Março	Abril	Mai	Junho	Julho	Agosto	Setembro	Outubro	Novembro	Dezembro
<b>004 Fundo Municipal de Assistência Social</b>	<b>310.000</b>	<b>25.823</b>	<b>25.823</b>	<b>25.823</b>	<b>25.823</b>	<b>25.823</b>	<b>25.823</b>	<b>25.823</b>	<b>25.823</b>	<b>25.823</b>	<b>25.823</b>	<b>25.823</b>	<b>25.823</b>
<b>21.500 FUNDO MUNICIPAL DE ASSISTÊNCIA SOCIAL</b>	<b>310.000,00</b>	<b>25.823,00</b>	<b>25.823,00</b>	<b>25.823,00</b>	<b>25.823,00</b>	<b>25.823,00</b>	<b>25.823,00</b>	<b>25.823,00</b>	<b>25.823,00</b>	<b>25.823,00</b>	<b>25.823,00</b>	<b>25.823,00</b>	<b>25.823,00</b>
08 Assistência Social	310.000,00	25.823,00	25.823,00	25.823,00	25.823,00	25.823,00	25.823,00	25.823,00	25.823,00	25.823,00	25.823,00	25.823,00	25.823,00
244 Assistência Comunitária	310.000,00	25.823,00	25.823,00	25.823,00	25.823,00	25.823,00	25.823,00	25.823,00	25.823,00	25.823,00	25.823,00	25.823,00	25.823,00
0024 PROTEÇÃO ESPECIAL DE ALTA E MÉDIA COMPLEXIDADE	130.000,00	10.829,00	10.829,00	10.829,00	10.829,00	10.829,00	10.829,00	10.829,00	10.829,00	10.829,00	10.829,00	10.829,00	10.829,00
1175 CONSTRUÇÃO, REFORMA E/OU AMPLIAÇÃO DE PRÉDIOS DO SCFV	80.000,00	6.664,00	6.664,00	6.664,00	6.664,00	6.664,00	6.664,00	6.664,00	6.664,00	6.664,00	6.664,00	6.664,00	6.664,00
4490.51 Obras e Instalações	80.000,00	6.664,00	6.664,00	6.664,00	6.664,00	6.664,00	6.664,00	6.664,00	6.664,00	6.664,00	6.664,00	6.664,00	6.664,00
99 SEM APLICAÇÃO	80.000,00	6.664,00	6.664,00	6.664,00	6.664,00	6.664,00	6.664,00	6.664,00	6.664,00	6.664,00	6.664,00	6.664,00	6.664,00
107 SCFV - Serviços de Convivência e Fortalecimento de Vínculos	30.000,00	2.499,00	2.499,00	2.499,00	2.499,00	2.499,00	2.499,00	2.499,00	2.499,00	2.499,00	2.499,00	2.499,00	2.499,00
8 8-Recursos Transferidos pelo FNAS	30.000,00	2.499,00	2.499,00	2.499,00	2.499,00	2.499,00	2.499,00	2.499,00	2.499,00	2.499,00	2.499,00	2.499,00	2.499,00
4 Investimentos	30.000,00	2.499,00	2.499,00	2.499,00	2.499,00	2.499,00	2.499,00	2.499,00	2.499,00	2.499,00	2.499,00	2.499,00	2.499,00
690 08 244 0024 1175 4490.51 99 107 Transferência de Convênios - Outros - Federal	50.000,00	4.165,00	4.165,00	4.165,00	4.165,00	4.165,00	4.165,00	4.165,00	4.165,00	4.165,00	4.165,00	4.165,00	4.165,00
3 3-Recursos de Convênios - Outros	50.000,00	4.165,00	4.165,00	4.165,00	4.165,00	4.165,00	4.165,00	4.165,00	4.165,00	4.165,00	4.165,00	4.165,00	4.165,00
4 Investimentos	50.000,00	4.165,00	4.165,00	4.165,00	4.165,00	4.165,00	4.165,00	4.165,00	4.165,00	4.165,00	4.165,00	4.165,00	4.165,00
763 08 244 0024 1175 4490.51 99 112	50.000,00	4.165,00	4.165,00	4.165,00	4.165,00	4.165,00	4.165,00	4.165,00	4.165,00	4.165,00	4.165,00	4.165,00	4.165,00
1176 AQUISIÇÃO DE VEÍCULOS, MÓVEIS E EQUIPAMENTOS DIVERSOS PARA O CRAS - PAEFI	50.000,00	4.165,00	4.165,00	4.165,00	4.165,00	4.165,00	4.165,00	4.165,00	4.165,00	4.165,00	4.165,00	4.165,00	4.165,00

Documento Assinado em 2018/09/27 por JOÃO LUIS FERREIRA FILHO  
 Endereço para verificação: http://verificacao.documentos.cam.codingo.com.br/verificacao/24334978c-7006-4bc7e0557-05ccda0565098

**Prefeitura Municipal de Limoeiro**  
 Secretaria Municipal de Fazenda  
 Departamento de Contabilidade  
 Cronograma Mensal de Desembolso-CMD

Exercício: 2018

Classificação Institucional Funcional-Programática	Despesa Fixada	Janeiro	Fevereiro	Março	Abril	Maiο	Junho	Julho	Agosto	Setembro	Outubro	Novembro	Dezembro
<b>004 Fundo Municipal de Assistência Social</b>	<b>310.000</b>	<b>25.823</b>	<b>25.823</b>	<b>25.823</b>	<b>25.823</b>	<b>25.823</b>	<b>25.823</b>	<b>25.823</b>	<b>25.823</b>	<b>25.823</b>	<b>25.823</b>	<b>25.823</b>	<b>25.823</b>
21.500 FUNDO MUNICIPAL DE ASSISTÊNCIA SOCIAL	310.000,00	25.823,00	25.823,00	25.823,00	25.823,00	25.823,00	25.823,00	25.823,00	25.823,00	25.823,00	25.823,00	25.823,00	25.823,00
08 Assistência Social	310.000,00	25.823,00	25.823,00	25.823,00	25.823,00	25.823,00	25.823,00	25.823,00	25.823,00	25.823,00	25.823,00	25.823,00	25.823,00
244 Assistência Comunitária	310.000,00	25.823,00	25.823,00	25.823,00	25.823,00	25.823,00	25.823,00	25.823,00	25.823,00	25.823,00	25.823,00	25.823,00	25.823,00
0027 GERÊNCIA DA JUVENTUDE	30.000,00	2.499,00	2.499,00	2.499,00	2.499,00	2.499,00	2.499,00	2.499,00	2.499,00	2.499,00	2.499,00	2.499,00	2.499,00
1178 AQUISIÇÃO DE VEÍCULOS, MÓVEIS E EQUIPAMENTOS DIVERSOS PARA A GERÊNCIA DA JUVENTUDE	15.000,00	1.249,50	1.249,50	1.249,50	1.249,50	1.249,50	1.249,50	1.249,50	1.249,50	1.249,50	1.249,50	1.249,50	1.249,50
4490.52 Equipamentos e Material Permanente	15.000,00	1.249,50	1.249,50	1.249,50	1.249,50	1.249,50	1.249,50	1.249,50	1.249,50	1.249,50	1.249,50	1.249,50	1.249,50
99 SEM APLICAÇÃO	15.000,00	1.249,50	1.249,50	1.249,50	1.249,50	1.249,50	1.249,50	1.249,50	1.249,50	1.249,50	1.249,50	1.249,50	1.249,50
1 Recursos Ordinários	15.000,00	1.249,50	1.249,50	1.249,50	1.249,50	1.249,50	1.249,50	1.249,50	1.249,50	1.249,50	1.249,50	1.249,50	1.249,50
5 5-Recursos Próprios - (Ordinário, não vinculado)	15.000,00	1.249,50	1.249,50	1.249,50	1.249,50	1.249,50	1.249,50	1.249,50	1.249,50	1.249,50	1.249,50	1.249,50	1.249,50
4 Investimentos	15.000,00	1.249,50	1.249,50	1.249,50	1.249,50	1.249,50	1.249,50	1.249,50	1.249,50	1.249,50	1.249,50	1.249,50	1.249,50
724 08 244 0027 1178 4490.52 99 001	15.000,00	1.250	1.250	1.250	1.250	1.250	1.250	1.250	1.250	1.250	1.250	1.250	1.250
1179 CONSTRUÇÃO, REFORMA E/OU AMPLIAÇÃO DE PRÉDIO DA GERÊNCIA DA JUVENTUDE	15.000,00	1.249,50	1.249,50	1.249,50	1.249,50	1.249,50	1.249,50	1.249,50	1.249,50	1.249,50	1.249,50	1.249,50	1.249,50
4490.51 Obras e Instalações	15.000,00	1.249,50	1.249,50	1.249,50	1.249,50	1.249,50	1.249,50	1.249,50	1.249,50	1.249,50	1.249,50	1.249,50	1.249,50
99 SEM APLICAÇÃO	15.000,00	1.249,50	1.249,50	1.249,50	1.249,50	1.249,50	1.249,50	1.249,50	1.249,50	1.249,50	1.249,50	1.249,50	1.249,50
1 Recursos Ordinários	15.000,00	1.249,50	1.249,50	1.249,50	1.249,50	1.249,50	1.249,50	1.249,50	1.249,50	1.249,50	1.249,50	1.249,50	1.249,50

Documento Assinado Digitalmente por: JOAO LUIS FERREIRA FILHO  
 Assinatura: 1.255,50  
 Data: 2018.05.08 10:55:57  
 Endereço: https://app.vtr.fazenda.gov.br/verificador/verificador.asp?doc=seamCodigoDocumento:4334978c-7006-4bc7-0557-0ccda0565098

**Prefeitura Municipal de Limoeiro**  
 Secretaria Municipal de Fazenda  
 Departamento de Contabilidade  
 Cronograma Mensal de Desembolso-CMD

Exercício: 2018

Classificação Institucional Funcional-Programática	Despesa Fixada	Janeiro	Fevereiro	Março	Abril	Maiο	Junho	Julho	Agosto	Setembro	Outubro	Novembro	Dezembro
<b>004 Fundo Municipal de Assistência Social</b>	<b>310.000</b>	<b>25.823</b>	<b>25.823</b>	<b>25.823</b>	<b>25.823</b>	<b>25.823</b>	<b>25.823</b>	<b>25.823</b>	<b>25.823</b>	<b>25.823</b>	<b>25.823</b>	<b>25.823</b>	<b>25.823</b>
21.500 FUNDO MUNICIPAL DE ASSISTÊNCIA SOCIAL	310.000,00	25.823,00	25.823,00	25.823,00	25.823,00	25.823,00	25.823,00	25.823,00	25.823,00	25.823,00	25.823,00	25.823,00	25.823,00
08 Assistência Social	310.000,00	25.823,00	25.823,00	25.823,00	25.823,00	25.823,00	25.823,00	25.823,00	25.823,00	25.823,00	25.823,00	25.823,00	25.823,00
244 Assistência Comunitária	310.000,00	25.823,00	25.823,00	25.823,00	25.823,00	25.823,00	25.823,00	25.823,00	25.823,00	25.823,00	25.823,00	25.823,00	25.823,00
0027 GERÊNCIA DA JUVENTUDE	30.000,00	2.499,00	2.499,00	2.499,00	2.499,00	2.499,00	2.499,00	2.499,00	2.499,00	2.499,00	2.499,00	2.499,00	2.499,00
1179 CONSTRUÇÃO, REFORMA E/OU AMPLIAÇÃO DE PRÉDIO DA GERÊNCIA DA JUVENTUDE	15.000,00	1.249,50	1.249,50	1.249,50	1.249,50	1.249,50	1.249,50	1.249,50	1.249,50	1.249,50	1.249,50	1.249,50	1.249,50
4490.51 Obras e Instalações	15.000,00	1.249,50	1.249,50	1.249,50	1.249,50	1.249,50	1.249,50	1.249,50	1.249,50	1.249,50	1.249,50	1.249,50	1.249,50
99 SEM APLICAÇÃO	15.000,00	1.249,50	1.249,50	1.249,50	1.249,50	1.249,50	1.249,50	1.249,50	1.249,50	1.249,50	1.249,50	1.249,50	1.249,50
1 Recursos Ordinários	15.000,00	1.249,50	1.249,50	1.249,50	1.249,50	1.249,50	1.249,50	1.249,50	1.249,50	1.249,50	1.249,50	1.249,50	1.249,50
5 5-Recursos Próprios - (Ordinário, não vinculado)	15.000,00	1.249,50	1.249,50	1.249,50	1.249,50	1.249,50	1.249,50	1.249,50	1.249,50	1.249,50	1.249,50	1.249,50	1.249,50
4 Investimentos	15.000,00	1.249,50	1.249,50	1.249,50	1.249,50	1.249,50	1.249,50	1.249,50	1.249,50	1.249,50	1.249,50	1.249,50	1.249,50
725 08 244 0027 1179 4490.51 99 001	15.000	1.250	1.250	1.250	1.250	1.250	1.250	1.250	1.250	1.250	1.250	1.250	1.250

Documento Assinado Digitalmente em 2018/08/24 10:54:00 por JOAO LUIS FERREIRA FILHO  
 Endereço: https://app.vtr.fazenda.gov.br/app/validarDoc.aspx?CodigoDoc=334978c-7006-4bc7-0557-0ecda0565098

**Prefeitura Municipal de Limoeiro**  
 Secretaria Municipal de Fazenda  
 Departamento de Contabilidade  
 Cronograma Mensal de Desembolso-CMD

Exercício: 2018

Classificação Institucional Funcional-Programática	Despesa Fixada	Janeiro	Fevereiro	Março	Abril	Maiο	Junho	Julho	Agosto	Setembro	Outubro	Novembro	Dezembro
<b>003 Fundo Municipal de Saúde de Limoeiro</b>	<b>750.000</b>	<b>62.475</b>	<b>62.475</b>	<b>62.475</b>	<b>62.475</b>	<b>62.475</b>	<b>62.475</b>	<b>62.475</b>	<b>62.475</b>	<b>62.475</b>	<b>62.475</b>	<b>62.475</b>	<b>62.475</b>
<b>21.400 FUNDO MUNICIPAL DE SAÚDE</b>	<b>750.000,00</b>	<b>62.475,00</b>	<b>62.475,00</b>	<b>62.475,00</b>	<b>62.475,00</b>	<b>62.475,00</b>	<b>62.475,00</b>	<b>62.475,00</b>	<b>62.475,00</b>	<b>62.475,00</b>	<b>62.475,00</b>	<b>62.475,00</b>	<b>62.475,00</b>
10 Saúde	750.000,00	62.475,00	62.475,00	62.475,00	62.475,00	62.475,00	62.475,00	62.475,00	62.475,00	62.475,00	62.475,00	62.475,00	62.475,00
304 Vigilância Sanitária	50.000,00	4.165,00	4.165,00	4.165,00	4.165,00	4.165,00	4.165,00	4.165,00	4.165,00	4.165,00	4.165,00	4.165,00	4.165,00
0052 BLOCO DE VIGILÂNCIA EM SAÚDE	50.000,00	4.165,00	4.165,00	4.165,00	4.165,00	4.165,00	4.165,00	4.165,00	4.165,00	4.165,00	4.165,00	4.165,00	4.165,00
1180 AQUISIÇÃO DE VEÍCULOS, MÓVEIS E EQUIPAMENTOS DIVERSOS P/ VIGILÂNCIA SANITÁRIA	50.000,00	4.165,00	4.165,00	4.165,00	4.165,00	4.165,00	4.165,00	4.165,00	4.165,00	4.165,00	4.165,00	4.165,00	4.165,00
4490.52 Equipamentos e Material Permanente	50.000,00	4.165,00	4.165,00	4.165,00	4.165,00	4.165,00	4.165,00	4.165,00	4.165,00	4.165,00	4.165,00	4.165,00	4.165,00
99 SEM APLICAÇÃO	50.000,00	4.165,00	4.165,00	4.165,00	4.165,00	4.165,00	4.165,00	4.165,00	4.165,00	4.165,00	4.165,00	4.165,00	4.165,00
11 Receita de Impostos e de Transferência de Impostos - Saúde	50.000,00	4.165,00	4.165,00	4.165,00	4.165,00	4.165,00	4.165,00	4.165,00	4.165,00	4.165,00	4.165,00	4.165,00	4.165,00
10 10- Impostos e Transferências Saúde	50.000,00	4.165,00	4.165,00	4.165,00	4.165,00	4.165,00	4.165,00	4.165,00	4.165,00	4.165,00	4.165,00	4.165,00	4.165,00
4 Investimentos	50.000,00	4.165,00	4.165,00	4.165,00	4.165,00	4.165,00	4.165,00	4.165,00	4.165,00	4.165,00	4.165,00	4.165,00	4.165,00
592 10 304 0052 1180 4490.52 99 011	50.000	4.165	4.165	4.165	4.165	4.165	4.165	4.165	4.165	4.165	4.165	4.165	4.165
305 Vigilância Epidemiológica	20.000,00	1.666,00	1.666,00	1.666,00	1.666,00	1.666,00	1.666,00	1.666,00	1.666,00	1.666,00	1.666,00	1.666,00	1.666,00
0052 BLOCO DE VIGILÂNCIA EM SAÚDE	20.000,00	1.666,00	1.666,00	1.666,00	1.666,00	1.666,00	1.666,00	1.666,00	1.666,00	1.666,00	1.666,00	1.666,00	1.666,00
1181 AQUISIÇÃO DE VEÍCULOS, MÓVEIS E EQUIPAMENTOS DIVERSOS P/ VIGILÂNCIA EPIDEMIOLÓGICA	20.000,00	1.666,00	1.666,00	1.666,00	1.666,00	1.666,00	1.666,00	1.666,00	1.666,00	1.666,00	1.666,00	1.666,00	1.666,00
4490.52 Equipamentos e Material Permanente	20.000,00	1.666,00	1.666,00	1.666,00	1.666,00	1.666,00	1.666,00	1.666,00	1.666,00	1.666,00	1.666,00	1.666,00	1.666,00

Documento Assinado em 11/09/2018 por JOAO LUIS FERREIRA FILHO  
 Endereço eletrônico: ppp/validaDoc.exe; Código do documento: 433978c-70b6-4bc70557-0c6da056098

**Prefeitura Municipal de Limoeiro**  
 Secretaria Municipal de Fazenda  
 Departamento de Contabilidade  
 Cronograma Mensal de Desembolso-CMD

Exercício: 2018

Classificação Institucional Funcional-Programática	Despesa Fixada	Janeiro	Fevereiro	Março	Abril	Maior	Junho	Julho	Agosto	Setembro	Outubro	Novembro	Dezembro
<b>003 Fundo Municipal de Saúde de Limoeiro</b>	<b>750.000</b>	<b>62.475</b>	<b>62.475</b>	<b>62.475</b>	<b>62.475</b>	<b>62.475</b>	<b>62.475</b>	<b>62.475</b>	<b>62.475</b>	<b>62.475</b>	<b>62.475</b>	<b>62.475</b>	<b>62.475</b>
21.400 FUNDO MUNICIPAL DE SAÚDE	750.000,00	62.475,00	62.475,00	62.475,00	62.475,00	62.475,00	62.475,00	62.475,00	62.475,00	62.475,00	62.475,00	62.475,00	62.475,00
10 Saúde	750.000,00	62.475,00	62.475,00	62.475,00	62.475,00	62.475,00	62.475,00	62.475,00	62.475,00	62.475,00	62.475,00	62.475,00	62.475,00
305 Vigilância Epidemiológica	20.000,00	1.666,00	1.666,00	1.666,00	1.666,00	1.666,00	1.666,00	1.666,00	1.666,00	1.666,00	1.666,00	1.666,00	1.666,00
0052 BLOCO DE VIGILÂNCIA EM SAÚDE	20.000,00	1.666,00	1.666,00	1.666,00	1.666,00	1.666,00	1.666,00	1.666,00	1.666,00	1.666,00	1.666,00	1.666,00	1.666,00
1181 AQUISIÇÃO DE VEÍCULOS, MÓVEIS E EQUIPAMENTOS DIVERSOS P/ VIGILÂNCIA EPIDEMIOLÓGICA	20.000,00	1.666,00	1.666,00	1.666,00	1.666,00	1.666,00	1.666,00	1.666,00	1.666,00	1.666,00	1.666,00	1.666,00	1.666,00
4490.52 Equipamentos e Material Permanente	20.000,00	1.666,00	1.666,00	1.666,00	1.666,00	1.666,00	1.666,00	1.666,00	1.666,00	1.666,00	1.666,00	1.666,00	1.666,00
99 SEM APLICAÇÃO	20.000,00	1.666,00	1.666,00	1.666,00	1.666,00	1.666,00	1.666,00	1.666,00	1.666,00	1.666,00	1.666,00	1.666,00	1.666,00
84 Transferência de Recursos do SUS	20.000,00	1.666,00	1.666,00	1.666,00	1.666,00	1.666,00	1.666,00	1.666,00	1.666,00	1.666,00	1.666,00	1.666,00	1.666,00
2 2-Recursos Transferidos pelo SUS	20.000,00	1.666,00	1.666,00	1.666,00	1.666,00	1.666,00	1.666,00	1.666,00	1.666,00	1.666,00	1.666,00	1.666,00	1.666,00
4 Investimentos	20.000,00	1.666,00	1.666,00	1.666,00	1.666,00	1.666,00	1.666,00	1.666,00	1.666,00	1.666,00	1.666,00	1.666,00	1.666,00
606 10 305 0052 1181 4490.52 99 084	20.000	1.666	1.666	1.666	1.666	1.666	1.666	1.666	1.666	1.666	1.666	1.666	1.666
122 Administração Geral	20.000,00	1.666,00	1.666,00	1.666,00	1.666,00	1.666,00	1.666,00	1.666,00	1.666,00	1.666,00	1.666,00	1.666,00	1.666,00
0058 MANUTENÇÃO DO FUNDO MUNICIPAL DE SAÚDE	20.000,00	1.666,00	1.666,00	1.666,00	1.666,00	1.666,00	1.666,00	1.666,00	1.666,00	1.666,00	1.666,00	1.666,00	1.666,00
1182 AQUISIÇÃO DE VEÍCULOS, MÓVEIS E EQUIPAMENTOS DIVERSOS PARA O FMS	20.000,00	1.666,00	1.666,00	1.666,00	1.666,00	1.666,00	1.666,00	1.666,00	1.666,00	1.666,00	1.666,00	1.666,00	1.666,00
4490.52 Equipamentos e Material Permanente	20.000,00	1.666,00	1.666,00	1.666,00	1.666,00	1.666,00	1.666,00	1.666,00	1.666,00	1.666,00	1.666,00	1.666,00	1.666,00

Documento Assinado em 2018/08/24 por JOAO LUIS FERREIRA FILHO  
 Endereço eletrônico: www.tcepe.gov.br/portal/verdadadoc;seam Código do documento: 74334978c-7006-4bc7-0557-06ccada0565098

**Prefeitura Municipal de Limoeiro**  
 Secretaria Municipal de Fazenda  
 Departamento de Contabilidade  
 Cronograma Mensal de Desembolso-CMD

Exercício: 2018

Classificação Institucional Funcional-Programática	Despesa Fixada	Janeiro	Fevereiro	Março	Abril	Mai	Junho	Julho	Agosto	Setembro	Outubro	Novembro	Dezembro
<b>003 Fundo Municipal de Saúde de Limoeiro</b>	<b>750.000</b>	<b>62.475</b>	<b>62.475</b>	<b>62.475</b>	<b>62.475</b>	<b>62.475</b>	<b>62.475</b>	<b>62.475</b>	<b>62.475</b>	<b>62.475</b>	<b>62.475</b>	<b>62.475</b>	<b>62.475</b>
<b>21.400 FUNDO MUNICIPAL DE SAÚDE</b>	<b>750.000,00</b>	<b>62.475,00</b>	<b>62.475,00</b>	<b>62.475,00</b>	<b>62.475,00</b>	<b>62.475,00</b>	<b>62.475,00</b>	<b>62.475,00</b>	<b>62.475,00</b>	<b>62.475,00</b>	<b>62.475,00</b>	<b>62.475,00</b>	<b>62.475,00</b>
10 Saúde	750.000,00	62.475,00	62.475,00	62.475,00	62.475,00	62.475,00	62.475,00	62.475,00	62.475,00	62.475,00	62.475,00	62.475,00	62.475,00
122 Administração Geral	20.000,00	1.666,00	1.666,00	1.666,00	1.666,00	1.666,00	1.666,00	1.666,00	1.666,00	1.666,00	1.666,00	1.666,00	1.666,00
0058 MANUTENÇÃO DO FUNDO MUNICIPAL DE SAÚDE	20.000,00	1.666,00	1.666,00	1.666,00	1.666,00	1.666,00	1.666,00	1.666,00	1.666,00	1.666,00	1.666,00	1.666,00	1.666,00
1182 AQUISIÇÃO DE VEÍCULOS, MÓVEIS E EQUIPAMENTOS DIVERSOS PARA O FMS	20.000,00	1.666,00	1.666,00	1.666,00	1.666,00	1.666,00	1.666,00	1.666,00	1.666,00	1.666,00	1.666,00	1.666,00	1.666,00
4490.52 Equipamentos e Material Permanente	20.000,00	1.666,00	1.666,00	1.666,00	1.666,00	1.666,00	1.666,00	1.666,00	1.666,00	1.666,00	1.666,00	1.666,00	1.666,00
99 SEM APLICAÇÃO	20.000,00	1.666,00	1.666,00	1.666,00	1.666,00	1.666,00	1.666,00	1.666,00	1.666,00	1.666,00	1.666,00	1.666,00	1.666,00
84 Transferência de Recursos do SUS	20.000,00	1.666,00	1.666,00	1.666,00	1.666,00	1.666,00	1.666,00	1.666,00	1.666,00	1.666,00	1.666,00	1.666,00	1.666,00
2 2-Recursos Transferidos pelo SUS	20.000,00	1.666,00	1.666,00	1.666,00	1.666,00	1.666,00	1.666,00	1.666,00	1.666,00	1.666,00	1.666,00	1.666,00	1.666,00
4 Investimentos	20.000,00	1.666,00	1.666,00	1.666,00	1.666,00	1.666,00	1.666,00	1.666,00	1.666,00	1.666,00	1.666,00	1.666,00	1.666,00
431 10 122 0058 1182 4490.52 99 084	20.000	1.666	1.666	1.666	1.666	1.666	1.666	1.666	1.666	1.666	1.666	1.666	1.666
302 Assistência Hospitalar e Ambulatorial	570.000,00	47.481,00	47.481,00	47.481,00	47.481,00	47.481,00	47.481,00	47.481,00	47.481,00	47.481,00	47.481,00	47.481,00	47.481,00
0050 BLOCO DE MÉDIA E ALTA COMPLEXIDADE	570.000,00	47.481,00	47.481,00	47.481,00	47.481,00	47.481,00	47.481,00	47.481,00	47.481,00	47.481,00	47.481,00	47.481,00	47.481,00
1183 AQUISIÇÃO DE VEÍCULOS, MÓVEIS E EQUIPAMENTOS PARA O CER	50.000,00	4.165,00	4.165,00	4.165,00	4.165,00	4.165,00	4.165,00	4.165,00	4.165,00	4.165,00	4.165,00	4.165,00	4.165,00
4490.52 Equipamentos e Material Permanente	50.000,00	4.165,00	4.165,00	4.165,00	4.165,00	4.165,00	4.165,00	4.165,00	4.165,00	4.165,00	4.165,00	4.165,00	4.165,00

Documento Assinado em 2018/08/29 por JOAO LUIS FERREIRA FILHO  
 Endereço eletrônico: https://app.vbrasil.gov.br/ppv/validarDoc;seamCodigoDocumento:74334978c-7006-4bc7-0557-06ccada056498

**Prefeitura Municipal de Limoeiro**  
 Secretaria Municipal de Fazenda  
 Departamento de Contabilidade  
 Cronograma Mensal de Desembolso-CMD

Exercício: 2018

Classificação Institucional Funcional-Programática	Despesa Fixada	Janeiro	Fevereiro	Março	Abril	Maiο	Junho	Julho	Agosto	Setembro	Outubro	Novembro	Dezembro
<b>003 Fundo Municipal de Saúde de Limoeiro</b>	<b>750.000</b>	<b>62.475</b>	<b>62.475</b>	<b>62.475</b>	<b>62.475</b>	<b>62.475</b>	<b>62.475</b>	<b>62.475</b>	<b>62.475</b>	<b>62.475</b>	<b>62.475</b>	<b>62.475</b>	<b>62.475</b>
21.400 FUNDO MUNICIPAL DE SAÚDE	750.000,00	62.475,00	62.475,00	62.475,00	62.475,00	62.475,00	62.475,00	62.475,00	62.475,00	62.475,00	62.475,00	62.475,00	62.475,00
10 Saúde	750.000,00	62.475,00	62.475,00	62.475,00	62.475,00	62.475,00	62.475,00	62.475,00	62.475,00	62.475,00	62.475,00	62.475,00	62.475,00
302 Assistência Hospitalar e Ambulatorial	570.000,00	47.481,00	47.481,00	47.481,00	47.481,00	47.481,00	47.481,00	47.481,00	47.481,00	47.481,00	47.481,00	47.481,00	47.481,00
0050 BLOCO DE MÉDIA E ALTA COMPLEXIDADE	570.000,00	47.481,00	47.481,00	47.481,00	47.481,00	47.481,00	47.481,00	47.481,00	47.481,00	47.481,00	47.481,00	47.481,00	47.481,00
1184 CONSTRUÇÃO, REFORMA E/OU AMPLIAÇÃO DO CER	500.000,00	41.650,00	41.650,00	41.650,00	41.650,00	41.650,00	41.650,00	41.650,00	41.650,00	41.650,00	41.650,00	41.650,00	41.650,00
4490.51 Obras e Instalações	500.000,00	41.650,00	41.650,00	41.650,00	41.650,00	41.650,00	41.650,00	41.650,00	41.650,00	41.650,00	41.650,00	41.650,00	41.650,00
99 SEM APLICAÇÃO	500.000,00	41.650,00	41.650,00	41.650,00	41.650,00	41.650,00	41.650,00	41.650,00	41.650,00	41.650,00	41.650,00	41.650,00	41.650,00
11 Receita de Impostos e de Transferência de Impostos - Saúde	500.000,00	41.650,00	41.650,00	41.650,00	41.650,00	41.650,00	41.650,00	41.650,00	41.650,00	41.650,00	41.650,00	41.650,00	41.650,00
10 10-Impostos e Transferências Saúde	500.000,00	41.650,00	41.650,00	41.650,00	41.650,00	41.650,00	41.650,00	41.650,00	41.650,00	41.650,00	41.650,00	41.650,00	41.650,00
4 Investimentos	500.000,00	41.650,00	41.650,00	41.650,00	41.650,00	41.650,00	41.650,00	41.650,00	41.650,00	41.650,00	41.650,00	41.650,00	41.650,00
520 10 302 0050 1184 4490.51 99 011	500.000	41.650	41.650	41.650	41.650	41.650	41.650	41.650	41.650	41.650	41.650	41.650	41.650
1185 AQUISIÇÃO DE VEÍCULOS, MÓVEIS E EQUIPAMENTOS DIVERSOS P/ UNIDADE DE ACOLHIMENTO	20.000,00	1.666,00	1.666,00	1.666,00	1.666,00	1.666,00	1.666,00	1.666,00	1.666,00	1.666,00	1.666,00	1.666,00	1.666,00
4490.52 Equipamentos e Material Permanente	20.000,00	1.666,00	1.666,00	1.666,00	1.666,00	1.666,00	1.666,00	1.666,00	1.666,00	1.666,00	1.666,00	1.666,00	1.666,00
99 SEM APLICAÇÃO	20.000,00	1.666,00	1.666,00	1.666,00	1.666,00	1.666,00	1.666,00	1.666,00	1.666,00	1.666,00	1.666,00	1.666,00	1.674,00
11 Receita de Impostos e de Transferência de Impostos - Saúde	20.000,00	1.666,00	1.666,00	1.666,00	1.666,00	1.666,00	1.666,00	1.666,00	1.666,00	1.666,00	1.666,00	1.666,00	1.674,00

Documento Assinado em 2018/08/29 por JOAO LUIS FERREIRA FILHO  
 Endereço: https://sistemas.tce.pb.gov.br/epp/vista/validaDoc.aspx?CodigoDoc=55577-0ccda056098

**Prefeitura Municipal de Limoeiro**  
 Secretaria Municipal de Fazenda  
 Departamento de Contabilidade  
 Cronograma Mensal de Desembolso-CMD

Exercício: 2018

Classificação Institucional Funcional-Programática	Despesa Fixada	Janeiro	Fevereiro	Março	Abril	Maiο	Junho	Julho	Agosto	Setembro	Outubro	Novembro	Dezembro
<b>003 Fundo Municipal de Saúde de Limoeiro</b>	<b>750.000</b>	<b>62.475</b>	<b>62.475</b>	<b>62.475</b>	<b>62.475</b>	<b>62.475</b>	<b>62.475</b>	<b>62.475</b>	<b>62.475</b>	<b>62.475</b>	<b>62.475</b>	<b>62.475</b>	<b>62.475</b>
<b>21.400 FUNDO MUNICIPAL DE SAÚDE</b>	<b>750.000,00</b>	<b>62.475,00</b>	<b>62.475,00</b>	<b>62.475,00</b>	<b>62.475,00</b>	<b>62.475,00</b>	<b>62.475,00</b>	<b>62.475,00</b>	<b>62.475,00</b>	<b>62.475,00</b>	<b>62.475,00</b>	<b>62.475,00</b>	<b>62.475,00</b>
<b>10 Saúde</b>	<b>750.000,00</b>	<b>62.475,00</b>	<b>62.475,00</b>	<b>62.475,00</b>	<b>62.475,00</b>	<b>62.475,00</b>	<b>62.475,00</b>	<b>62.475,00</b>	<b>62.475,00</b>	<b>62.475,00</b>	<b>62.475,00</b>	<b>62.475,00</b>	<b>62.475,00</b>
<b>302 Assistência Hospitalar e Ambulatorial</b>	<b>570.000,00</b>	<b>47.481,00</b>	<b>47.481,00</b>	<b>47.481,00</b>	<b>47.481,00</b>	<b>47.481,00</b>	<b>47.481,00</b>	<b>47.481,00</b>	<b>47.481,00</b>	<b>47.481,00</b>	<b>47.481,00</b>	<b>47.481,00</b>	<b>47.481,00</b>
<b>0050 BLOCO DE MÉDIA E ALTA COMPLEXIDADE</b>	<b>570.000,00</b>	<b>47.481,00</b>	<b>47.481,00</b>	<b>47.481,00</b>	<b>47.481,00</b>	<b>47.481,00</b>	<b>47.481,00</b>	<b>47.481,00</b>	<b>47.481,00</b>	<b>47.481,00</b>	<b>47.481,00</b>	<b>47.481,00</b>	<b>47.481,00</b>
<b>1185 AQUISIÇÃO DE VEÍCULOS, MÓVEIS E EQUIPAMENTOS DIVERSOS P/ UNIDADE DE ACOLHIMENTO</b>	<b>20.000,00</b>	<b>1.666,00</b>	<b>1.666,00</b>	<b>1.666,00</b>	<b>1.666,00</b>	<b>1.666,00</b>	<b>1.666,00</b>	<b>1.666,00</b>	<b>1.666,00</b>	<b>1.666,00</b>	<b>1.666,00</b>	<b>1.666,00</b>	<b>1.666,00</b>
<b>4490.52 Equipamentos e Material Permanente</b>	<b>20.000,00</b>	<b>1.666,00</b>	<b>1.666,00</b>	<b>1.666,00</b>	<b>1.666,00</b>	<b>1.666,00</b>	<b>1.666,00</b>	<b>1.666,00</b>	<b>1.666,00</b>	<b>1.666,00</b>	<b>1.666,00</b>	<b>1.666,00</b>	<b>1.666,00</b>
<b>99 SEM APLICAÇÃO</b>	<b>20.000,00</b>	<b>1.666,00</b>	<b>1.666,00</b>	<b>1.666,00</b>	<b>1.666,00</b>	<b>1.666,00</b>	<b>1.666,00</b>	<b>1.666,00</b>	<b>1.666,00</b>	<b>1.666,00</b>	<b>1.666,00</b>	<b>1.666,00</b>	<b>1.666,00</b>
<b>11 Receita de Impostos e de Transferência de Impostos - Saúde</b>	<b>20.000,00</b>	<b>1.666,00</b>	<b>1.666,00</b>	<b>1.666,00</b>	<b>1.666,00</b>	<b>1.666,00</b>	<b>1.666,00</b>	<b>1.666,00</b>	<b>1.666,00</b>	<b>1.666,00</b>	<b>1.666,00</b>	<b>1.666,00</b>	<b>1.666,00</b>
<b>10 10- Impostos e Transferências Saúde</b>	<b>20.000,00</b>	<b>1.666,00</b>	<b>1.666,00</b>	<b>1.666,00</b>	<b>1.666,00</b>	<b>1.666,00</b>	<b>1.666,00</b>	<b>1.666,00</b>	<b>1.666,00</b>	<b>1.666,00</b>	<b>1.666,00</b>	<b>1.666,00</b>	<b>1.666,00</b>
<b>4 Investimentos</b>	<b>20.000,00</b>	<b>1.666,00</b>	<b>1.666,00</b>	<b>1.666,00</b>	<b>1.666,00</b>	<b>1.666,00</b>	<b>1.666,00</b>	<b>1.666,00</b>	<b>1.666,00</b>	<b>1.666,00</b>	<b>1.666,00</b>	<b>1.666,00</b>	<b>1.666,00</b>
521 10 302 0050 1185 4490.52 99 011	20.000	1.666	1.666	1.666	1.666	1.666	1.666	1.666	1.666	1.666	1.666	1.666	1.666
<b>304 Vigilância Sanitária</b>	<b>20.000,00</b>	<b>1.666,00</b>	<b>1.666,00</b>	<b>1.666,00</b>	<b>1.666,00</b>	<b>1.666,00</b>	<b>1.666,00</b>	<b>1.666,00</b>	<b>1.666,00</b>	<b>1.666,00</b>	<b>1.666,00</b>	<b>1.666,00</b>	<b>1.666,00</b>
<b>0052 BLOCO DE VIGILÂNCIA EM SAÚDE</b>	<b>20.000,00</b>	<b>1.666,00</b>	<b>1.666,00</b>	<b>1.666,00</b>	<b>1.666,00</b>	<b>1.666,00</b>	<b>1.666,00</b>	<b>1.666,00</b>	<b>1.666,00</b>	<b>1.666,00</b>	<b>1.666,00</b>	<b>1.666,00</b>	<b>1.666,00</b>
<b>1186 CONSTRUÇÃO, REFORMA E/OU AMPLIAÇÃO PARA A VIGILÂNCIA SANITÁRIA</b>	<b>20.000,00</b>	<b>1.666,00</b>	<b>1.666,00</b>	<b>1.666,00</b>	<b>1.666,00</b>	<b>1.666,00</b>	<b>1.666,00</b>	<b>1.666,00</b>	<b>1.666,00</b>	<b>1.666,00</b>	<b>1.666,00</b>	<b>1.666,00</b>	<b>1.666,00</b>
<b>4490.51 Obras e Instalações</b>	<b>20.000,00</b>	<b>1.666,00</b>	<b>1.666,00</b>	<b>1.666,00</b>	<b>1.666,00</b>	<b>1.666,00</b>	<b>1.666,00</b>	<b>1.666,00</b>	<b>1.666,00</b>	<b>1.666,00</b>	<b>1.666,00</b>	<b>1.666,00</b>	<b>1.666,00</b>

Documento Assinado em 2018/07/25 por JOAO LUIS FERREIRA FILHO  
 Endereço: https://eppv.cnpj.gov.br/epi/validaDoc;seam Código do documento: 743a978c-7006-4bc7-0557-06ceda056598

**Prefeitura Municipal de Limoeiro**  
 Secretaria Municipal de Fazenda  
 Departamento de Contabilidade  
 Cronograma Mensal de Desembolso-CMD

Exercício: 2018

Classificação Institucional Funcional-Programática	Despesa Fixada	Janeiro	Fevereiro	Março	Abril	Maiο	Junho	Julho	Agosto	Setembro	Outubro	Novembro	Dezembro
<b>003 Fundo Municipal de Saúde de Limoeiro</b>	<b>750.000</b>	<b>62.475</b>	<b>62.475</b>	<b>62.475</b>	<b>62.475</b>	<b>62.475</b>	<b>62.475</b>	<b>62.475</b>	<b>62.475</b>	<b>62.475</b>	<b>62.475</b>	<b>62.475</b>	<b>62.475</b>
21.400 FUNDO MUNICIPAL DE SAÚDE	750.000,00	62.475,00	62.475,00	62.475,00	62.475,00	62.475,00	62.475,00	62.475,00	62.475,00	62.475,00	62.475,00	62.475,00	62.475,00
10 Saúde	750.000,00	62.475,00	62.475,00	62.475,00	62.475,00	62.475,00	62.475,00	62.475,00	62.475,00	62.475,00	62.475,00	62.475,00	62.475,00
304 Vigilância Sanitária	20.000,00	1.666,00	1.666,00	1.666,00	1.666,00	1.666,00	1.666,00	1.666,00	1.666,00	1.666,00	1.666,00	1.666,00	1.666,00
0052 BLOCO DE VIGILÂNCIA EM SAÚDE	20.000,00	1.666,00	1.666,00	1.666,00	1.666,00	1.666,00	1.666,00	1.666,00	1.666,00	1.666,00	1.666,00	1.666,00	1.666,00
1186 CONSTRUÇÃO, REFORMA E/OU AMPLIAÇÃO PARA A VIGILÂNCIA SANITÁRIA	20.000,00	1.666,00	1.666,00	1.666,00	1.666,00	1.666,00	1.666,00	1.666,00	1.666,00	1.666,00	1.666,00	1.666,00	1.666,00
4490.51 Obras e Instalações	20.000,00	1.666,00	1.666,00	1.666,00	1.666,00	1.666,00	1.666,00	1.666,00	1.666,00	1.666,00	1.666,00	1.666,00	1.666,00
99 SEM APLICAÇÃO	20.000,00	1.666,00	1.666,00	1.666,00	1.666,00	1.666,00	1.666,00	1.666,00	1.666,00	1.666,00	1.666,00	1.666,00	1.666,00
11 Receita de Impostos e de Transferência de Impostos - Saúde	20.000,00	1.666,00	1.666,00	1.666,00	1.666,00	1.666,00	1.666,00	1.666,00	1.666,00	1.666,00	1.666,00	1.666,00	1.666,00
10 10- Impostos e Transferências Saúde	20.000,00	1.666,00	1.666,00	1.666,00	1.666,00	1.666,00	1.666,00	1.666,00	1.666,00	1.666,00	1.666,00	1.666,00	1.666,00
4 Investimentos	20.000,00	1.666,00	1.666,00	1.666,00	1.666,00	1.666,00	1.666,00	1.666,00	1.666,00	1.666,00	1.666,00	1.666,00	1.666,00
593 10 304 0052 1186 4490.51 99 011	20.000	1.666	1.666	1.666	1.666	1.666	1.666	1.666	1.666	1.666	1.666	1.666	1.666
305 Vigilância Epidemiológica	20.000,00	1.666,00	1.666,00	1.666,00	1.666,00	1.666,00	1.666,00	1.666,00	1.666,00	1.666,00	1.666,00	1.666,00	1.666,00
0052 BLOCO DE VIGILÂNCIA EM SAÚDE	20.000,00	1.666,00	1.666,00	1.666,00	1.666,00	1.666,00	1.666,00	1.666,00	1.666,00	1.666,00	1.666,00	1.666,00	1.666,00
1187 CONSTRUÇÃO, REFORMA E/OU AMPLIAÇÃO PARA A VIGILÂNCIA EPIDEMIOLÓGICA	20.000,00	1.666,00	1.666,00	1.666,00	1.666,00	1.666,00	1.666,00	1.666,00	1.666,00	1.666,00	1.666,00	1.666,00	1.666,00
4490.51 Obras e Instalações	20.000,00	1.666,00	1.666,00	1.666,00	1.666,00	1.666,00	1.666,00	1.666,00	1.666,00	1.666,00	1.666,00	1.666,00	1.666,00

Documento Assinado em 2018/08/24 por JOAO LUIS FERREIRA FILHO  
 Endereço eletrônico: www.tcepe.gov.br/epi/verificacao/verificacao.asp?codigo\_documento=743a978c-7006-4bc7-b0557-06ceda0565098

**Prefeitura Municipal de Limoeiro**  
 Secretaria Municipal de Fazenda  
 Departamento de Contabilidade  
 Cronograma Mensal de Desembolso-CMD

Exercício: 2018

Classificação Institucional Funcional-Programática	Despesa Fixada	Janeiro	Fevereiro	Março	Abril	Maiο	Junho	Julho	Agosto	Setembro	Outubro	Novembro	Dezembro
<b>003 Fundo Municipal de Saúde de Limoeiro</b>	<b>750.000</b>	<b>62.475</b>	<b>62.475</b>	<b>62.475</b>	<b>62.475</b>	<b>62.475</b>	<b>62.475</b>	<b>62.475</b>	<b>62.475</b>	<b>62.475</b>	<b>62.475</b>	<b>62.475</b>	<b>62.475</b>
<b>21.400 FUNDO MUNICIPAL DE SAÚDE</b>	<b>750.000,00</b>	<b>62.475,00</b>	<b>62.475,00</b>	<b>62.475,00</b>	<b>62.475,00</b>	<b>62.475,00</b>	<b>62.475,00</b>	<b>62.475,00</b>	<b>62.475,00</b>	<b>62.475,00</b>	<b>62.475,00</b>	<b>62.475,00</b>	<b>62.475,00</b>
10 Saúde	750.000,00	62.475,00	62.475,00	62.475,00	62.475,00	62.475,00	62.475,00	62.475,00	62.475,00	62.475,00	62.475,00	62.475,00	62.475,00
305 Vigilância Epidemiológica	20.000,00	1.666,00	1.666,00	1.666,00	1.666,00	1.666,00	1.666,00	1.666,00	1.666,00	1.666,00	1.666,00	1.666,00	1.666,00
0052 BLOCO DE VIGILÂNCIA EM SAÚDE	20.000,00	1.666,00	1.666,00	1.666,00	1.666,00	1.666,00	1.666,00	1.666,00	1.666,00	1.666,00	1.666,00	1.666,00	1.666,00
1187 CONSTRUÇÃO, REFORMA E/OU AMPLIAÇÃO PARA A VIGILÂNCIA EPIDEMIOLÓGICA	20.000,00	1.666,00	1.666,00	1.666,00	1.666,00	1.666,00	1.666,00	1.666,00	1.666,00	1.666,00	1.666,00	1.666,00	1.666,00
4490.51 Obras e Instalações	20.000,00	1.666,00	1.666,00	1.666,00	1.666,00	1.666,00	1.666,00	1.666,00	1.666,00	1.666,00	1.666,00	1.666,00	1.666,00
99 SEM APLICAÇÃO	20.000,00	1.666,00	1.666,00	1.666,00	1.666,00	1.666,00	1.666,00	1.666,00	1.666,00	1.666,00	1.666,00	1.666,00	1.666,00
11 Receita de Impostos e de Transferência de Impostos - Saúde	20.000,00	1.666,00	1.666,00	1.666,00	1.666,00	1.666,00	1.666,00	1.666,00	1.666,00	1.666,00	1.666,00	1.666,00	1.666,00
10 10-Impostos e Transferências Saúde	20.000,00	1.666,00	1.666,00	1.666,00	1.666,00	1.666,00	1.666,00	1.666,00	1.666,00	1.666,00	1.666,00	1.666,00	1.666,00
4 Investimentos	20.000,00	1.666,00	1.666,00	1.666,00	1.666,00	1.666,00	1.666,00	1.666,00	1.666,00	1.666,00	1.666,00	1.666,00	1.666,00
607 10 305 0052 1187 4490.51 99 011	20.000	1.666	1.666	1.666	1.666	1.666	1.666	1.666	1.666	1.666	1.666	1.666	1.666
122 Administração Geral	50.000,00	4.165,00	4.165,00	4.165,00	4.165,00	4.165,00	4.165,00	4.165,00	4.165,00	4.165,00	4.165,00	4.165,00	4.165,00
0058 MANUTENÇÃO DO FUNDO MUNICIPAL DE SAÚDE	50.000,00	4.165,00	4.165,00	4.165,00	4.165,00	4.165,00	4.165,00	4.165,00	4.165,00	4.165,00	4.165,00	4.165,00	4.165,00
1188 CONSTRUÇÃO, REFORMA E/OU AMPLIAÇÃO PARA O FMS	50.000,00	4.165,00	4.165,00	4.165,00	4.165,00	4.165,00	4.165,00	4.165,00	4.165,00	4.165,00	4.165,00	4.165,00	4.185,00
4490.51 Obras e Instalações	50.000,00	4.165,00	4.165,00	4.165,00	4.165,00	4.165,00	4.165,00	4.165,00	4.165,00	4.165,00	4.165,00	4.165,00	4.185,00

Documento Assinado em 2018/05/25 por JOAO LUIS FERREIRA FILHO  
 Endereço eletrônico: app/verdadadoc.seamCodigo.do.documento: 743a978c-7006-4bc7-0557-000000000000

**Prefeitura Municipal de Limoeiro**  
 Secretaria Municipal de Fazenda  
 Departamento de Contabilidade  
 Cronograma Mensal de Desembolso-CMD

Exercício: 2018

Classificação Institucional Funcional-Programática	Despesa Fixada	Janeiro	Fevereiro	Março	Abril	Maiο	Junho	Julho	Agosto	Setembro	Outubro	Novembro	Dezembro
<b>003 Fundo Municipal de Saúde de Limoeiro</b>	<b>750.000</b>	<b>62.475</b>	<b>62.475</b>	<b>62.475</b>	<b>62.475</b>	<b>62.475</b>	<b>62.475</b>	<b>62.475</b>	<b>62.475</b>	<b>62.475</b>	<b>62.475</b>	<b>62.475</b>	<b>62.475</b>
21.400 FUNDO MUNICIPAL DE SAÚDE	750.000,00	62.475,00	62.475,00	62.475,00	62.475,00	62.475,00	62.475,00	62.475,00	62.475,00	62.475,00	62.475,00	62.475,00	62.475,00
10 Saúde	750.000,00	62.475,00	62.475,00	62.475,00	62.475,00	62.475,00	62.475,00	62.475,00	62.475,00	62.475,00	62.475,00	62.475,00	62.475,00
122 Administração Geral	50.000,00	4.165,00	4.165,00	4.165,00	4.165,00	4.165,00	4.165,00	4.165,00	4.165,00	4.165,00	4.165,00	4.165,00	4.165,00
0058 MANUTENÇÃO DO FUNDO MUNICIPAL DE SAÚDE	50.000,00	4.165,00	4.165,00	4.165,00	4.165,00	4.165,00	4.165,00	4.165,00	4.165,00	4.165,00	4.165,00	4.165,00	4.165,00
1188 CONSTRUÇÃO, REFORMA E/OU AMPLIAÇÃO PARA O FMS	50.000,00	4.165,00	4.165,00	4.165,00	4.165,00	4.165,00	4.165,00	4.165,00	4.165,00	4.165,00	4.165,00	4.165,00	4.165,00
4490.51 Obras e Instalações	50.000,00	4.165,00	4.165,00	4.165,00	4.165,00	4.165,00	4.165,00	4.165,00	4.165,00	4.165,00	4.165,00	4.165,00	4.165,00
99 SEM APLICAÇÃO	50.000,00	4.165,00	4.165,00	4.165,00	4.165,00	4.165,00	4.165,00	4.165,00	4.165,00	4.165,00	4.165,00	4.165,00	4.165,00
11 Receita de Impostos e de Transferência de Impostos - Saúde	50.000,00	4.165,00	4.165,00	4.165,00	4.165,00	4.165,00	4.165,00	4.165,00	4.165,00	4.165,00	4.165,00	4.165,00	4.165,00
10 10- Impostos e Transferências Saúde	50.000,00	4.165,00	4.165,00	4.165,00	4.165,00	4.165,00	4.165,00	4.165,00	4.165,00	4.165,00	4.165,00	4.165,00	4.165,00
4 Investimentos	50.000,00	4.165,00	4.165,00	4.165,00	4.165,00	4.165,00	4.165,00	4.165,00	4.165,00	4.165,00	4.165,00	4.165,00	4.165,00
432 10 122 0058 1188 4490.51 99 011	50.000	4.165	4.165	4.165	4.165	4.165	4.165	4.165	4.165	4.165	4.165	4.165	4.165

Documento Assinado em 2018/08/24 por JOAO LUIS FERREIRA FILHO  
 Endereço: https://sistemas.fazenda.gov.br/ppv/virtual/DocAssinamCódigodoDocumento: 33978c-70d6-4bc70557-decda0565098

**Prefeitura Municipal de Limoeiro**  
 Secretaria Municipal de Fazenda  
 Departamento de Contabilidade  
 Cronograma Mensal de Desembolso-CMD

Exercício: 2018

Classificação Institucional Funcional-Programática	Despesa Fixada	Janeiro	Fevereiro	Março	Abril	Maiο	Junho	Julho	Agosto	Setembro	Outubro	Novembro	Dezembro
<b>002 Câmara Municipal de Limoeiro</b>	<b>4.495.000</b>	<b>374.434</b>	<b>374.434</b>	<b>374.434</b>	<b>374.434</b>	<b>374.434</b>	<b>374.434</b>	<b>374.434</b>	<b>374.434</b>	<b>374.434</b>	<b>374.434</b>	<b>374.434</b>	<b>376.232</b>
<b>10.100 CORPO DELIBERATIVO E SECRETARIA</b>	<b>4.495.000,00</b>	<b>374.433,50</b>	<b>374.433,50</b>	<b>374.433,50</b>	<b>374.433,50</b>	<b>374.433,50</b>	<b>374.433,50</b>	<b>374.433,50</b>	<b>374.433,50</b>	<b>374.433,50</b>	<b>374.433,50</b>	<b>374.433,50</b>	<b>376.231,50</b>
01 Legislativa	4.495.000,00	374.433,50	374.433,50	374.433,50	374.433,50	374.433,50	374.433,50	374.433,50	374.433,50	374.433,50	374.433,50	374.433,50	376.231,50
031 Ação Legislativa	4.495.000,00	374.433,50	374.433,50	374.433,50	374.433,50	374.433,50	374.433,50	374.433,50	374.433,50	374.433,50	374.433,50	374.433,50	376.231,50
0001 AÇÃO LEGISLATIVA	3.825.000,00	318.622,50	318.622,50	318.622,50	318.622,50	318.622,50	318.622,50	318.622,50	318.622,50	318.622,50	318.622,50	318.622,50	318.622,50
2001 MANUTENÇÃO DAS ATIVIDADES LEGISLATIVAS	2.040.000,00	169.932,00	169.932,00	169.932,00	169.932,00	169.932,00	169.932,00	169.932,00	169.932,00	169.932,00	169.932,00	169.932,00	169.932,00
3390.14 Diárias - Civil	140.000,00	11.662,00	11.662,00	11.662,00	11.662,00	11.662,00	11.662,00	11.662,00	11.662,00	11.662,00	11.662,00	11.662,00	11.662,00
99 SEM APLICAÇÃO	140.000,00	11.662,00	11.662,00	11.662,00	11.662,00	11.662,00	11.662,00	11.662,00	11.662,00	11.662,00	11.662,00	11.662,00	11.662,00
1 Recursos Ordinários	140.000,00	11.662,00	11.662,00	11.662,00	11.662,00	11.662,00	11.662,00	11.662,00	11.662,00	11.662,00	11.662,00	11.662,00	11.718,00
5 5-Recursos Próprios - (Ordinário, não vinculado)	140.000,00	11.662,00	11.662,00	11.662,00	11.662,00	11.662,00	11.662,00	11.662,00	11.662,00	11.662,00	11.662,00	11.662,00	11.718,00
3 Outras Despesas Correntes	140.000,00	11.662,00	11.662,00	11.662,00	11.662,00	11.662,00	11.662,00	11.662,00	11.662,00	11.662,00	11.662,00	11.662,00	11.718,00
005 01 031 0001 2001 3390.14 99 001	140.000	11.662	11.662	11.662	11.662	11.662	11.662	11.662	11.662	11.662	11.662	11.662	11.718
<b>2002 MANUTENÇÃO DAS ATIVIDADES ADMINISTRATIVAS</b>	<b>1.595.000,00</b>	<b>132.863,50</b>	<b>132.863,50</b>	<b>132.863,50</b>	<b>132.863,50</b>	<b>132.863,50</b>	<b>132.863,50</b>	<b>132.863,50</b>	<b>132.863,50</b>	<b>132.863,50</b>	<b>132.863,50</b>	<b>132.863,50</b>	<b>132.863,50</b>
<b>3190.11 Vencimentos e Vantagens Fixas - Pessoal Civil</b>	<b>1.000.000,00</b>	<b>83.300,00</b>	<b>83.300,00</b>	<b>83.300,00</b>	<b>83.300,00</b>	<b>83.300,00</b>	<b>83.300,00</b>	<b>83.300,00</b>	<b>83.300,00</b>	<b>83.300,00</b>	<b>83.300,00</b>	<b>83.300,00</b>	<b>83.700,00</b>
<b>99 SEM APLICAÇÃO</b>	<b>1.000.000,00</b>	<b>83.300,00</b>	<b>83.300,00</b>	<b>83.300,00</b>	<b>83.300,00</b>	<b>83.300,00</b>	<b>83.300,00</b>	<b>83.300,00</b>	<b>83.300,00</b>	<b>83.300,00</b>	<b>83.300,00</b>	<b>83.300,00</b>	<b>83.700,00</b>
<b>1 Recursos Ordinários</b>	<b>1.000.000,00</b>	<b>83.300,00</b>	<b>83.300,00</b>	<b>83.300,00</b>	<b>83.300,00</b>	<b>83.300,00</b>	<b>83.300,00</b>	<b>83.300,00</b>	<b>83.300,00</b>	<b>83.300,00</b>	<b>83.300,00</b>	<b>83.300,00</b>	<b>83.700,00</b>

Documento Assinado em 2018/05/23 por JOAO LUIS FERREIRA FILHO  
 Para validar o documento acesse em: https://www.tcepe.gov.br/app/validador/Doc/1334978c-70b6-4bc7-b557-09c0562908

**Prefeitura Municipal de Limoeiro**  
 Secretaria Municipal de Fazenda  
 Departamento de Contabilidade  
 Cronograma Mensal de Desembolso-CMD

Exercício: 2018

Classificação Institucional Funcional-Programática	Despesa Fixada	Janeiro	Fevereiro	Março	Abril	Maiο	Junho	Julho	Agosto	Setembro	Outubro	Novembro	Dezembro
<b>002 Câmara Municipal de Limoeiro</b>	<b>4.495.000</b>	<b>374.434</b>	<b>374.434</b>	<b>374.434</b>	<b>374.434</b>	<b>374.434</b>	<b>374.434</b>	<b>374.434</b>	<b>374.434</b>	<b>374.434</b>	<b>374.434</b>	<b>374.434</b>	<b>374.434</b>
<b>10.100 CORPO DELIBERATIVO E SECRETARIA</b>	<b>4.495.000,00</b>	<b>374.433,50</b>	<b>374.433,50</b>	<b>374.433,50</b>	<b>374.433,50</b>	<b>374.433,50</b>	<b>374.433,50</b>	<b>374.433,50</b>	<b>374.433,50</b>	<b>374.433,50</b>	<b>374.433,50</b>	<b>374.433,50</b>	<b>374.433,50</b>
01 Legislativa	4.495.000,00	374.433,50	374.433,50	374.433,50	374.433,50	374.433,50	374.433,50	374.433,50	374.433,50	374.433,50	374.433,50	374.433,50	374.433,50
031 Ação Legislativa	4.495.000,00	374.433,50	374.433,50	374.433,50	374.433,50	374.433,50	374.433,50	374.433,50	374.433,50	374.433,50	374.433,50	374.433,50	374.433,50
0001 AÇÃO LEGISLATIVA	3.825.000,00	318.622,50	318.622,50	318.622,50	318.622,50	318.622,50	318.622,50	318.622,50	318.622,50	318.622,50	318.622,50	318.622,50	318.622,50
2002 MANUTENÇÃO DAS ATIVIDADES ADMINISTRATIVAS	1.595.000,00	132.863,50	132.863,50	132.863,50	132.863,50	132.863,50	132.863,50	132.863,50	132.863,50	132.863,50	132.863,50	132.863,50	132.863,50
3190.11 Vencimentos e Vantagens Fixas - Pessoal Civil	1.000.000,00	83.300,00	83.300,00	83.300,00	83.300,00	83.300,00	83.300,00	83.300,00	83.300,00	83.300,00	83.300,00	83.300,00	83.300,00
99 SEM APLICAÇÃO	1.000.000,00	83.300,00	83.300,00	83.300,00	83.300,00	83.300,00	83.300,00	83.300,00	83.300,00	83.300,00	83.300,00	83.300,00	83.300,00
1 Recursos Ordinários	1.000.000,00	83.300,00	83.300,00	83.300,00	83.300,00	83.300,00	83.300,00	83.300,00	83.300,00	83.300,00	83.300,00	83.300,00	83.300,00
5 5-Recursos Próprios - (Ordinário, não vinculado)	1.000.000,00	83.300,00	83.300,00	83.300,00	83.300,00	83.300,00	83.300,00	83.300,00	83.300,00	83.300,00	83.300,00	83.300,00	83.300,00
1 Pessoal e Encargos Sociais	1.000.000,00	83.300,00	83.300,00	83.300,00	83.300,00	83.300,00	83.300,00	83.300,00	83.300,00	83.300,00	83.300,00	83.300,00	83.300,00
006 01 031 0001 2002 3190.11 99 001	1.000.000	83.300	83.300	83.300	83.300	83.300	83.300	83.300	83.300	83.300	83.300	83.300	83.300
3190.91 Sentenças Judiciais	10.000,00	833,00	833,00	833,00	833,00	833,00	833,00	833,00	833,00	833,00	833,00	833,00	833,00
99 SEM APLICAÇÃO	10.000,00	833,00	833,00	833,00	833,00	833,00	833,00	833,00	833,00	833,00	833,00	833,00	833,00
1 Recursos Ordinários	10.000,00	833,00	833,00	833,00	833,00	833,00	833,00	833,00	833,00	833,00	833,00	833,00	833,00
5 5-Recursos Próprios - (Ordinário, não vinculado)	10.000,00	833,00	833,00	833,00	833,00	833,00	833,00	833,00	833,00	833,00	833,00	833,00	833,00

Documento Assinado Digitalmente por: JOAO LUIS FERREIRA FILHO  
 CPF: 033.555.777-77  
 DocId: 31909198  
 Documento: 31909198-78c-706-4bc78-557-decda0565098

**Prefeitura Municipal de Limoeiro**  
 Secretaria Municipal de Fazenda  
 Departamento de Contabilidade  
 Cronograma Mensal de Desembolso-CMD

Exercício: 2018

Classificação Institucional Funcional-Programática	Despesa Fixada	Janeiro	Fevereiro	Março	Abril	Maiο	Junho	Julho	Agosto	Setembro	Outubro	Novembro	Dezembro
<b>002 Câmara Municipal de Limoeiro</b>	<b>4.495.000</b>	<b>374.434</b>	<b>374.434</b>	<b>374.434</b>	<b>374.434</b>	<b>374.434</b>	<b>374.434</b>	<b>374.434</b>	<b>374.434</b>	<b>374.434</b>	<b>374.434</b>	<b>374.434</b>	<b>376.232</b>
<b>10.100 CORPO DELIBERATIVO E SECRETARIA</b>	<b>4.495.000,00</b>	<b>374.433,50</b>	<b>374.433,50</b>	<b>374.433,50</b>	<b>374.433,50</b>	<b>374.433,50</b>	<b>374.433,50</b>	<b>374.433,50</b>	<b>374.433,50</b>	<b>374.433,50</b>	<b>374.433,50</b>	<b>374.433,50</b>	<b>376.231,50</b>
01 Legislativa	4.495.000,00	374.433,50	374.433,50	374.433,50	374.433,50	374.433,50	374.433,50	374.433,50	374.433,50	374.433,50	374.433,50	374.433,50	376.231,50
031 Ação Legislativa	4.495.000,00	374.433,50	374.433,50	374.433,50	374.433,50	374.433,50	374.433,50	374.433,50	374.433,50	374.433,50	374.433,50	374.433,50	376.231,50
0001 AÇÃO LEGISLATIVA	3.825.000,00	318.622,50	318.622,50	318.622,50	318.622,50	318.622,50	318.622,50	318.622,50	318.622,50	318.622,50	318.622,50	318.622,50	318.622,50
2002 MANUTENÇÃO DAS ATIVIDADES ADMINISTRATIVAS	1.595.000,00	132.863,50	132.863,50	132.863,50	132.863,50	132.863,50	132.863,50	132.863,50	132.863,50	132.863,50	132.863,50	132.863,50	132.863,50
3190.91 Sentenças Judiciais	10.000,00	833,00	833,00	833,00	833,00	833,00	833,00	833,00	833,00	833,00	833,00	833,00	833,00
99 SEM APLICAÇÃO	10.000,00	833,00	833,00	833,00	833,00	833,00	833,00	833,00	833,00	833,00	833,00	833,00	833,00
1 Recursos Ordinários	10.000,00	833,00	833,00	833,00	833,00	833,00	833,00	833,00	833,00	833,00	833,00	833,00	833,00
5 5-Recursos Próprios - (Ordinário, não vinculado)	10.000,00	833,00	833,00	833,00	833,00	833,00	833,00	833,00	833,00	833,00	833,00	833,00	833,00
1 Pessoal e Encargos Sociais	10.000,00	833,00	833,00	833,00	833,00	833,00	833,00	833,00	833,00	833,00	833,00	833,00	833,00
007 01 031 0001 2002 3190.91 99 001	10.000,00	833,00	833,00	833,00	833,00	833,00	833,00	833,00	833,00	833,00	833,00	833,00	833,00
3390.14 Diárias - Civil	20.000,00	1.666,00	1.666,00	1.666,00	1.666,00	1.666,00	1.666,00	1.666,00	1.666,00	1.666,00	1.666,00	1.666,00	1.674,00
99 SEM APLICAÇÃO	20.000,00	1.666,00	1.666,00	1.666,00	1.666,00	1.666,00	1.666,00	1.666,00	1.666,00	1.666,00	1.666,00	1.666,00	1.674,00
1 Recursos Ordinários	20.000,00	1.666,00	1.666,00	1.666,00	1.666,00	1.666,00	1.666,00	1.666,00	1.666,00	1.666,00	1.666,00	1.666,00	1.674,00
5 5-Recursos Próprios - (Ordinário, não vinculado)	20.000,00	1.666,00	1.666,00	1.666,00	1.666,00	1.666,00	1.666,00	1.666,00	1.666,00	1.666,00	1.666,00	1.666,00	1.674,00

Documento Assinado Digitalmente por: JOAO LUIS FERREIRA FILHO  
 CPF: 033.555.555-55 DocId: 343978c7-7d06-4bc7-b557-becad0567d98

**Prefeitura Municipal de Limoeiro**  
 Secretaria Municipal de Fazenda  
 Departamento de Contabilidade  
 Cronograma Mensal de Desembolso-CMD

Exercício: 2018

Classificação Institucional Funcional-Programática	Despesa Fixada	Janeiro	Fevereiro	Março	Abril	Mai	Junho	Julho	Agosto	Setembro	Outubro	Novembro	Dezembro
<b>002 Câmara Municipal de Limoeiro</b>	<b>4.495.000</b>	<b>374.434</b>	<b>374.434</b>	<b>374.434</b>	<b>374.434</b>	<b>374.434</b>	<b>374.434</b>	<b>374.434</b>	<b>374.434</b>	<b>374.434</b>	<b>374.434</b>	<b>374.434</b>	<b>376.232</b>
<b>10.100 CORPO DELIBERATIVO E SECRETARIA</b>	<b>4.495.000,00</b>	<b>374.433,50</b>	<b>374.433,50</b>	<b>374.433,50</b>	<b>374.433,50</b>	<b>374.433,50</b>	<b>374.433,50</b>	<b>374.433,50</b>	<b>374.433,50</b>	<b>374.433,50</b>	<b>374.433,50</b>	<b>374.433,50</b>	<b>376.231,50</b>
01 Legislativa	4.495.000,00	374.433,50	374.433,50	374.433,50	374.433,50	374.433,50	374.433,50	374.433,50	374.433,50	374.433,50	374.433,50	374.433,50	376.231,50
031 Ação Legislativa	4.495.000,00	374.433,50	374.433,50	374.433,50	374.433,50	374.433,50	374.433,50	374.433,50	374.433,50	374.433,50	374.433,50	374.433,50	376.231,50
0001 AÇÃO LEGISLATIVA	3.825.000,00	318.622,50	318.622,50	318.622,50	318.622,50	318.622,50	318.622,50	318.622,50	318.622,50	318.622,50	318.622,50	318.622,50	318.622,50
2002 MANUTENÇÃO DAS ATIVIDADES ADMINISTRATIVAS	1.595.000,00	132.863,50	132.863,50	132.863,50	132.863,50	132.863,50	132.863,50	132.863,50	132.863,50	132.863,50	132.863,50	132.863,50	132.863,50
3390.14 Diárias - Civil	20.000,00	1.666,00	1.666,00	1.666,00	1.666,00	1.666,00	1.666,00	1.666,00	1.666,00	1.666,00	1.666,00	1.666,00	1.666,00
99 SEM APLICAÇÃO	20.000,00	1.666,00	1.666,00	1.666,00	1.666,00	1.666,00	1.666,00	1.666,00	1.666,00	1.666,00	1.666,00	1.666,00	1.666,00
1 Recursos Ordinários	20.000,00	1.666,00	1.666,00	1.666,00	1.666,00	1.666,00	1.666,00	1.666,00	1.666,00	1.666,00	1.666,00	1.666,00	1.666,00
5 5-Recursos Próprios - (Ordinário, não vinculado)	20.000,00	1.666,00	1.666,00	1.666,00	1.666,00	1.666,00	1.666,00	1.666,00	1.666,00	1.666,00	1.666,00	1.666,00	1.666,00
3 Outras Despesas Correntes	20.000,00	1.666,00	1.666,00	1.666,00	1.666,00	1.666,00	1.666,00	1.666,00	1.666,00	1.666,00	1.666,00	1.666,00	1.666,00
008 01 031 0001 2002 3390.14 99 001	20.000	1.666	1.666	1.666	1.666	1.666	1.666	1.666	1.666	1.666	1.666	1.666	1.666
3390.30 Material de Consumo	45.000,00	3.748,50	3.748,50	3.748,50	3.748,50	3.748,50	3.748,50	3.748,50	3.748,50	3.748,50	3.748,50	3.748,50	3.748,50
99 SEM APLICAÇÃO	45.000,00	3.748,50	3.748,50	3.748,50	3.748,50	3.748,50	3.748,50	3.748,50	3.748,50	3.748,50	3.748,50	3.748,50	3.748,50
1 Recursos Ordinários	45.000,00	3.748,50	3.748,50	3.748,50	3.748,50	3.748,50	3.748,50	3.748,50	3.748,50	3.748,50	3.748,50	3.748,50	3.766,50
5 5-Recursos Próprios - (Ordinário, não vinculado)	45.000,00	3.748,50	3.748,50	3.748,50	3.748,50	3.748,50	3.748,50	3.748,50	3.748,50	3.748,50	3.748,50	3.748,50	3.766,50

Documento Assinado em 2018/05/23 por JOÃO LUIS FERREIRA FILHO  
 Para validar o documento: https://www.tcepe.gov.br/validador/

**Prefeitura Municipal de Limoeiro**  
 Secretaria Municipal de Fazenda  
 Departamento de Contabilidade  
 Cronograma Mensal de Desembolso-CMD

Exercício: 2018

Classificação Institucional Funcional-Programática	Despesa Fixada	Janeiro	Fevereiro	Março	Abril	Maiο	Junho	Julho	Agosto	Setembro	Outubro	Novembro	Dezembro
<b>002 Câmara Municipal de Limoeiro</b>	<b>4.495.000</b>	<b>374.434</b>	<b>374.434</b>	<b>374.434</b>	<b>374.434</b>	<b>374.434</b>	<b>374.434</b>	<b>374.434</b>	<b>374.434</b>	<b>374.434</b>	<b>374.434</b>	<b>374.434</b>	<b>374.434</b>
<b>10.100 CORPO DELIBERATIVO E SECRETARIA</b>	<b>4.495.000,00</b>	<b>374.433,50</b>	<b>374.433,50</b>	<b>374.433,50</b>	<b>374.433,50</b>	<b>374.433,50</b>	<b>374.433,50</b>	<b>374.433,50</b>	<b>374.433,50</b>	<b>374.433,50</b>	<b>374.433,50</b>	<b>374.433,50</b>	<b>374.433,50</b>
01 Legislativa	4.495.000,00	374.433,50	374.433,50	374.433,50	374.433,50	374.433,50	374.433,50	374.433,50	374.433,50	374.433,50	374.433,50	374.433,50	374.433,50
031 Ação Legislativa	4.495.000,00	374.433,50	374.433,50	374.433,50	374.433,50	374.433,50	374.433,50	374.433,50	374.433,50	374.433,50	374.433,50	374.433,50	374.433,50
0001 AÇÃO LEGISLATIVA	3.825.000,00	318.622,50	318.622,50	318.622,50	318.622,50	318.622,50	318.622,50	318.622,50	318.622,50	318.622,50	318.622,50	318.622,50	318.622,50
2002 MANUTENÇÃO DAS ATIVIDADES ADMINISTRATIVAS	1.595.000,00	132.863,50	132.863,50	132.863,50	132.863,50	132.863,50	132.863,50	132.863,50	132.863,50	132.863,50	132.863,50	132.863,50	132.863,50
3390.30 Material de Consumo	45.000,00	3.748,50	3.748,50	3.748,50	3.748,50	3.748,50	3.748,50	3.748,50	3.748,50	3.748,50	3.748,50	3.748,50	3.748,50
99 SEM APLICAÇÃO	45.000,00	3.748,50	3.748,50	3.748,50	3.748,50	3.748,50	3.748,50	3.748,50	3.748,50	3.748,50	3.748,50	3.748,50	3.748,50
1 Recursos Ordinários	45.000,00	3.748,50	3.748,50	3.748,50	3.748,50	3.748,50	3.748,50	3.748,50	3.748,50	3.748,50	3.748,50	3.748,50	3.748,50
5 5-Recursos Próprios - (Ordinário, não vinculado)	45.000,00	3.748,50	3.748,50	3.748,50	3.748,50	3.748,50	3.748,50	3.748,50	3.748,50	3.748,50	3.748,50	3.748,50	3.748,50
3 Outras Despesas Correntes	45.000,00	3.748,50	3.748,50	3.748,50	3.748,50	3.748,50	3.748,50	3.748,50	3.748,50	3.748,50	3.748,50	3.748,50	3.748,50
009 01 031 0001 2002 3390.30 99 001	45.000,00	3.749	3.749	3.749	3.749	3.749	3.749	3.749	3.749	3.749	3.749	3.749	3.749
3390.33 Passagens e Despesas com Locomoção	5.000,00	416,50	416,50	416,50	416,50	416,50	416,50	416,50	416,50	416,50	416,50	416,50	416,50
99 SEM APLICAÇÃO	5.000,00	416,50	416,50	416,50	416,50	416,50	416,50	416,50	416,50	416,50	416,50	416,50	416,50
1 Recursos Ordinários	5.000,00	416,50	416,50	416,50	416,50	416,50	416,50	416,50	416,50	416,50	416,50	416,50	416,50
5 5-Recursos Próprios - (Ordinário, não vinculado)	5.000,00	416,50	416,50	416,50	416,50	416,50	416,50	416,50	416,50	416,50	416,50	416,50	416,50

Documento Assinado em 2018/08/22 por JOAO LUIS FERREIRA FILHO  
 Assinatura: 24334978c-7006-4bc70557-decda0565098

**Prefeitura Municipal de Limoeiro**  
 Secretaria Municipal de Fazenda  
 Departamento de Contabilidade  
 Cronograma Mensal de Desembolso-CMD

Exercício: 2018

Classificação Institucional Funcional-Programática	Despesa Fixada	Janeiro	Fevereiro	Março	Abril	Mai	Junho	Julho	Agosto	Setembro	Outubro	Novembro	Dezembro
<b>002 Câmara Municipal de Limoeiro</b>	<b>4.495.000</b>	<b>374.434</b>	<b>374.434</b>	<b>374.434</b>	<b>374.434</b>	<b>374.434</b>	<b>374.434</b>	<b>374.434</b>	<b>374.434</b>	<b>374.434</b>	<b>374.434</b>	<b>374.434</b>	<b>374.434</b>
<b>10.100 CORPO DELIBERATIVO E SECRETARIA</b>	<b>4.495.000,00</b>	<b>374.433,50</b>	<b>374.433,50</b>	<b>374.433,50</b>	<b>374.433,50</b>	<b>374.433,50</b>	<b>374.433,50</b>	<b>374.433,50</b>	<b>374.433,50</b>	<b>374.433,50</b>	<b>374.433,50</b>	<b>374.433,50</b>	<b>374.433,50</b>
01 Legislativa	4.495.000,00	374.433,50	374.433,50	374.433,50	374.433,50	374.433,50	374.433,50	374.433,50	374.433,50	374.433,50	374.433,50	374.433,50	374.433,50
031 Ação Legislativa	4.495.000,00	374.433,50	374.433,50	374.433,50	374.433,50	374.433,50	374.433,50	374.433,50	374.433,50	374.433,50	374.433,50	374.433,50	374.433,50
0001 AÇÃO LEGISLATIVA	3.825.000,00	318.622,50	318.622,50	318.622,50	318.622,50	318.622,50	318.622,50	318.622,50	318.622,50	318.622,50	318.622,50	318.622,50	318.622,50
2002 MANUTENÇÃO DAS ATIVIDADES ADMINISTRATIVAS	1.595.000,00	132.863,50	132.863,50	132.863,50	132.863,50	132.863,50	132.863,50	132.863,50	132.863,50	132.863,50	132.863,50	132.863,50	132.863,50
3390.35 Serviços de Consultoria	60.000,00	4.998,00	4.998,00	4.998,00	4.998,00	4.998,00	4.998,00	4.998,00	4.998,00	4.998,00	4.998,00	4.998,00	4.998,00
99 SEM APLICAÇÃO	60.000,00	4.998,00	4.998,00	4.998,00	4.998,00	4.998,00	4.998,00	4.998,00	4.998,00	4.998,00	4.998,00	4.998,00	4.998,00
1 Recursos Ordinários	60.000,00	4.998,00	4.998,00	4.998,00	4.998,00	4.998,00	4.998,00	4.998,00	4.998,00	4.998,00	4.998,00	4.998,00	4.998,00
5 5-Recursos Próprios - (Ordinário, não vinculado)	60.000,00	4.998,00	4.998,00	4.998,00	4.998,00	4.998,00	4.998,00	4.998,00	4.998,00	4.998,00	4.998,00	4.998,00	4.998,00
3 Outras Despesas Correntes	60.000,00	4.998,00	4.998,00	4.998,00	4.998,00	4.998,00	4.998,00	4.998,00	4.998,00	4.998,00	4.998,00	4.998,00	4.998,00
011 01 031 0001 2002 3390.35 99 001	60.000	4.998	4.998	4.998	4.998	4.998	4.998	4.998	4.998	4.998	4.998	4.998	4.998
3390.36 Outros Serviços de Terceiros - Pessoa Física	100.000,00	8.330,00	8.330,00	8.330,00	8.330,00	8.330,00	8.330,00	8.330,00	8.330,00	8.330,00	8.330,00	8.330,00	8.330,00
99 SEM APLICAÇÃO	100.000,00	8.330,00	8.330,00	8.330,00	8.330,00	8.330,00	8.330,00	8.330,00	8.330,00	8.330,00	8.330,00	8.330,00	8.330,00
1 Recursos Ordinários	100.000,00	8.330,00	8.330,00	8.330,00	8.330,00	8.330,00	8.330,00	8.330,00	8.330,00	8.330,00	8.330,00	8.330,00	8.330,00
5 5-Recursos Próprios - (Ordinário, não vinculado)	100.000,00	8.330,00	8.330,00	8.330,00	8.330,00	8.330,00	8.330,00	8.330,00	8.330,00	8.330,00	8.330,00	8.330,00	8.330,00

Documento Assinado em 2018/08/22 por JOÃO LUIS FERREIRA FILHO  
 Assinatura: 7943978c-7006-4bc7d0557-06ceda0569098

**Prefeitura Municipal de Limoeiro**  
 Secretaria Municipal de Fazenda  
 Departamento de Contabilidade  
 Cronograma Mensal de Desembolso-CMD

Exercício: 2018

Classificação Institucional Funcional-Programática	Despesa Fixada	Janeiro	Fevereiro	Março	Abril	Maiο	Junho	Julho	Agosto	Setembro	Outubro	Novembro	Dezembro
<b>002 Câmara Municipal de Limoeiro</b>	<b>4.495.000</b>	<b>374.434</b>	<b>374.434</b>	<b>374.434</b>	<b>374.434</b>	<b>374.434</b>	<b>374.434</b>	<b>374.434</b>	<b>374.434</b>	<b>374.434</b>	<b>374.434</b>	<b>374.434</b>	<b>374.434</b>
<b>10.100 CORPO DELIBERATIVO E SECRETARIA</b>	<b>4.495.000,00</b>	<b>374.433,50</b>	<b>374.433,50</b>	<b>374.433,50</b>	<b>374.433,50</b>	<b>374.433,50</b>	<b>374.433,50</b>	<b>374.433,50</b>	<b>374.433,50</b>	<b>374.433,50</b>	<b>374.433,50</b>	<b>374.433,50</b>	<b>374.433,50</b>
01 Legislativa	4.495.000,00	374.433,50	374.433,50	374.433,50	374.433,50	374.433,50	374.433,50	374.433,50	374.433,50	374.433,50	374.433,50	374.433,50	374.433,50
031 Ação Legislativa	4.495.000,00	374.433,50	374.433,50	374.433,50	374.433,50	374.433,50	374.433,50	374.433,50	374.433,50	374.433,50	374.433,50	374.433,50	374.433,50
0001 AÇÃO LEGISLATIVA	3.825.000,00	318.622,50	318.622,50	318.622,50	318.622,50	318.622,50	318.622,50	318.622,50	318.622,50	318.622,50	318.622,50	318.622,50	318.622,50
2002 MANUTENÇÃO DAS ATIVIDADES ADMINISTRATIVAS	1.595.000,00	132.863,50	132.863,50	132.863,50	132.863,50	132.863,50	132.863,50	132.863,50	132.863,50	132.863,50	132.863,50	132.863,50	132.863,50
3390.36 Outros Serviços de Terceiros - Pessoa Física	100.000,00	8.330,00	8.330,00	8.330,00	8.330,00	8.330,00	8.330,00	8.330,00	8.330,00	8.330,00	8.330,00	8.330,00	8.330,00
99 SEM APLICAÇÃO	100.000,00	8.330,00	8.330,00	8.330,00	8.330,00	8.330,00	8.330,00	8.330,00	8.330,00	8.330,00	8.330,00	8.330,00	8.330,00
1 Recursos Ordinários	100.000,00	8.330,00	8.330,00	8.330,00	8.330,00	8.330,00	8.330,00	8.330,00	8.330,00	8.330,00	8.330,00	8.330,00	8.330,00
5 5-Recursos Próprios - (Ordinário, não vinculado)	100.000,00	8.330,00	8.330,00	8.330,00	8.330,00	8.330,00	8.330,00	8.330,00	8.330,00	8.330,00	8.330,00	8.330,00	8.330,00
3 Outras Despesas Correntes	100.000,00	8.330,00	8.330,00	8.330,00	8.330,00	8.330,00	8.330,00	8.330,00	8.330,00	8.330,00	8.330,00	8.330,00	8.330,00
012 01 031 0001 2002 3390.36 99 001	100.000	8.330	8.330	8.330	8.330	8.330	8.330	8.330	8.330	8.330	8.330	8.330	8.330
3390.39 Outros Serviços de Terceiros - Pessoa Jurídica	350.000,00	29.155,00	29.155,00	29.155,00	29.155,00	29.155,00	29.155,00	29.155,00	29.155,00	29.155,00	29.155,00	29.155,00	29.155,00
99 SEM APLICAÇÃO	350.000,00	29.155,00	29.155,00	29.155,00	29.155,00	29.155,00	29.155,00	29.155,00	29.155,00	29.155,00	29.155,00	29.155,00	29.155,00
1 Recursos Ordinários	350.000,00	29.155,00	29.155,00	29.155,00	29.155,00	29.155,00	29.155,00	29.155,00	29.155,00	29.155,00	29.155,00	29.155,00	29.155,00
5 5-Recursos Próprios - (Ordinário, não vinculado)	350.000,00	29.155,00	29.155,00	29.155,00	29.155,00	29.155,00	29.155,00	29.155,00	29.155,00	29.155,00	29.155,00	29.155,00	29.155,00

Documento Assinado em 2018/05/22 por JOAO LUIS FERREIRA FILHO  
 Endereço eletrônico: www.pppv.com.br/validador/Doc/33978c-706-4bc7d557-02e0-4050-9098

**Prefeitura Municipal de Limoeiro**  
 Secretaria Municipal de Fazenda  
 Departamento de Contabilidade  
 Cronograma Mensal de Desembolso-CMD

Exercício: 2018

Classificação Institucional Funcional-Programática	Despesa Fixada	Janeiro	Fevereiro	Março	Abril	Maior	Junho	Julho	Agosto	Setembro	Outubro	Novembro	Dezembro
<b>002 Câmara Municipal de Limoeiro</b>	<b>4.495.000</b>	<b>374.434</b>	<b>374.434</b>	<b>374.434</b>	<b>374.434</b>	<b>374.434</b>	<b>374.434</b>	<b>374.434</b>	<b>374.434</b>	<b>374.434</b>	<b>374.434</b>	<b>374.434</b>	<b>374.434</b>
<b>10.100 CORPO DELIBERATIVO E SECRETARIA</b>	<b>4.495.000,00</b>	<b>374.433,50</b>	<b>374.433,50</b>	<b>374.433,50</b>	<b>374.433,50</b>	<b>374.433,50</b>	<b>374.433,50</b>	<b>374.433,50</b>	<b>374.433,50</b>	<b>374.433,50</b>	<b>374.433,50</b>	<b>374.433,50</b>	<b>374.433,50</b>
01 Legislativa	4.495.000,00	374.433,50	374.433,50	374.433,50	374.433,50	374.433,50	374.433,50	374.433,50	374.433,50	374.433,50	374.433,50	374.433,50	374.433,50
031 Ação Legislativa	4.495.000,00	374.433,50	374.433,50	374.433,50	374.433,50	374.433,50	374.433,50	374.433,50	374.433,50	374.433,50	374.433,50	374.433,50	374.433,50
0001 AÇÃO LEGISLATIVA	3.825.000,00	318.622,50	318.622,50	318.622,50	318.622,50	318.622,50	318.622,50	318.622,50	318.622,50	318.622,50	318.622,50	318.622,50	318.622,50
2002 MANUTENÇÃO DAS ATIVIDADES ADMINISTRATIVAS	1.595.000,00	132.863,50	132.863,50	132.863,50	132.863,50	132.863,50	132.863,50	132.863,50	132.863,50	132.863,50	132.863,50	132.863,50	132.863,50
3390.39 Outros Serviços de Terceiros - Pessoa Jurídica	350.000,00	29.155,00	29.155,00	29.155,00	29.155,00	29.155,00	29.155,00	29.155,00	29.155,00	29.155,00	29.155,00	29.155,00	29.155,00
99 SEM APLICAÇÃO	350.000,00	29.155,00	29.155,00	29.155,00	29.155,00	29.155,00	29.155,00	29.155,00	29.155,00	29.155,00	29.155,00	29.155,00	29.155,00
1 Recursos Ordinários	350.000,00	29.155,00	29.155,00	29.155,00	29.155,00	29.155,00	29.155,00	29.155,00	29.155,00	29.155,00	29.155,00	29.155,00	29.155,00
5 5-Recursos Próprios - (Ordinário, não vinculado)	350.000,00	29.155,00	29.155,00	29.155,00	29.155,00	29.155,00	29.155,00	29.155,00	29.155,00	29.155,00	29.155,00	29.155,00	29.155,00
3 Outras Despesas Correntes	350.000,00	29.155,00	29.155,00	29.155,00	29.155,00	29.155,00	29.155,00	29.155,00	29.155,00	29.155,00	29.155,00	29.155,00	29.155,00
013 01 031 0001 2002 3390.39 99 001 Despesas de Exercícios Anteriores	5.000,00	416,50	416,50	416,50	416,50	416,50	416,50	416,50	416,50	416,50	416,50	416,50	416,50
99 SEM APLICAÇÃO	5.000,00	416,50	416,50	416,50	416,50	416,50	416,50	416,50	416,50	416,50	416,50	416,50	416,50
1 Recursos Ordinários	5.000,00	416,50	416,50	416,50	416,50	416,50	416,50	416,50	416,50	416,50	416,50	416,50	416,50
5 5-Recursos Próprios - (Ordinário, não vinculado)	5.000,00	416,50	416,50	416,50	416,50	416,50	416,50	416,50	416,50	416,50	416,50	416,50	416,50

Documento Assinado em 2018/08/22 por JOÃO LUIS FERREIRA FILHO  
 Para validar a assinatura, acesse o endereço eletrônico: www.limoeiro.pe.gov.br  
 Documento: R334978c-740-4bc7d-557-decda0565098

**Prefeitura Municipal de Limoeiro**  
 Secretaria Municipal de Fazenda  
 Departamento de Contabilidade  
 Cronograma Mensal de Desembolso-CMD

Exercício: 2018

Classificação Institucional Funcional-Programática	Despesa Fixada	Janeiro	Fevereiro	Março	Abril	Maior	Junho	Julho	Agosto	Setembro	Outubro	Novembro	Dezembro
<b>002 Câmara Municipal de Limoeiro</b>	<b>4.495.000</b>	<b>374.434</b>	<b>374.434</b>	<b>374.434</b>	<b>374.434</b>	<b>374.434</b>	<b>374.434</b>	<b>374.434</b>	<b>374.434</b>	<b>374.434</b>	<b>374.434</b>	<b>374.434</b>	<b>374.434</b>
<b>10.100 CORPO DELIBERATIVO E SECRETARIA</b>	<b>4.495.000,00</b>	<b>374.433,50</b>	<b>374.433,50</b>	<b>374.433,50</b>	<b>374.433,50</b>	<b>374.433,50</b>	<b>374.433,50</b>	<b>374.433,50</b>	<b>374.433,50</b>	<b>374.433,50</b>	<b>374.433,50</b>	<b>374.433,50</b>	<b>374.433,50</b>
01 Legislativa	4.495.000,00	374.433,50	374.433,50	374.433,50	374.433,50	374.433,50	374.433,50	374.433,50	374.433,50	374.433,50	374.433,50	374.433,50	374.433,50
031 Ação Legislativa	4.495.000,00	374.433,50	374.433,50	374.433,50	374.433,50	374.433,50	374.433,50	374.433,50	374.433,50	374.433,50	374.433,50	374.433,50	374.433,50
0001 AÇÃO LEGISLATIVA	3.825.000,00	318.622,50	318.622,50	318.622,50	318.622,50	318.622,50	318.622,50	318.622,50	318.622,50	318.622,50	318.622,50	318.622,50	318.622,50
2002 MANUTENÇÃO DAS ATIVIDADES ADMINISTRATIVAS	1.595.000,00	132.863,50	132.863,50	132.863,50	132.863,50	132.863,50	132.863,50	132.863,50	132.863,50	132.863,50	132.863,50	132.863,50	132.863,50
3390.92 Despesas de Exercícios Anteriores	5.000,00	416,50	416,50	416,50	416,50	416,50	416,50	416,50	416,50	416,50	416,50	416,50	416,50
99 SEM APLICAÇÃO	5.000,00	416,50	416,50	416,50	416,50	416,50	416,50	416,50	416,50	416,50	416,50	416,50	416,50
1 Recursos Ordinários	5.000,00	416,50	416,50	416,50	416,50	416,50	416,50	416,50	416,50	416,50	416,50	416,50	416,50
5 5-Recursos Próprios - (Ordinário, não vinculado)	5.000,00	416,50	416,50	416,50	416,50	416,50	416,50	416,50	416,50	416,50	416,50	416,50	416,50
3 Outras Despesas Correntes	5.000,00	416,50	416,50	416,50	416,50	416,50	416,50	416,50	416,50	416,50	416,50	416,50	416,50
014 01 031 0001 2002 3390.92 99 001	5.000	417	417	417	417	417	417	417	417	417	417	417	417
2003 MANUTENÇÃO VERBA IDENIZATÓRIA	150.000,00	12.495,00	12.495,00	12.495,00	12.495,00	12.495,00	12.495,00	12.495,00	12.495,00	12.495,00	12.495,00	12.495,00	12.495,00
3390.93 Indenizações e Restituições	150.000,00	12.495,00	12.495,00	12.495,00	12.495,00	12.495,00	12.495,00	12.495,00	12.495,00	12.495,00	12.495,00	12.495,00	12.495,00
99 SEM APLICAÇÃO	150.000,00	12.495,00	12.495,00	12.495,00	12.495,00	12.495,00	12.495,00	12.495,00	12.495,00	12.495,00	12.495,00	12.495,00	12.495,00
1 Recursos Ordinários	150.000,00	12.495,00	12.495,00	12.495,00	12.495,00	12.495,00	12.495,00	12.495,00	12.495,00	12.495,00	12.495,00	12.495,00	12.495,00

Documento Assinado em 2018/08/28 por JOÃO LUIS FERREIRA FILHO  
 Endereço eletrônico: www.pp.gov.br  
 DocId: 343978c7-7d06-4bc7-b557-02e0a0562098

**Prefeitura Municipal de Limoeiro**  
 Secretaria Municipal de Fazenda  
 Departamento de Contabilidade  
 Cronograma Mensal de Desembolso-CMD

Exercício: 2018

Classificação Institucional Funcional-Programática	Despesa Fixada	Janeiro	Fevereiro	Março	Abril	Mai	Junho	Julho	Agosto	Setembro	Outubro	Novembro	Dezembro
<b>002 Câmara Municipal de Limoeiro</b>	<b>4.495.000</b>	<b>374.434</b>	<b>374.434</b>	<b>374.434</b>	<b>374.434</b>	<b>374.434</b>	<b>374.434</b>	<b>374.434</b>	<b>374.434</b>	<b>374.434</b>	<b>374.434</b>	<b>374.434</b>	<b>374.434</b>
<b>10.100 CORPO DELIBERATIVO E SECRETARIA</b>	<b>4.495.000,00</b>	<b>374.433,50</b>	<b>374.433,50</b>	<b>374.433,50</b>	<b>374.433,50</b>	<b>374.433,50</b>	<b>374.433,50</b>	<b>374.433,50</b>	<b>374.433,50</b>	<b>374.433,50</b>	<b>374.433,50</b>	<b>374.433,50</b>	<b>374.433,50</b>
01 Legislativa	4.495.000,00	374.433,50	374.433,50	374.433,50	374.433,50	374.433,50	374.433,50	374.433,50	374.433,50	374.433,50	374.433,50	374.433,50	374.433,50
031 Ação Legislativa	4.495.000,00	374.433,50	374.433,50	374.433,50	374.433,50	374.433,50	374.433,50	374.433,50	374.433,50	374.433,50	374.433,50	374.433,50	374.433,50
0001 AÇÃO LEGISLATIVA	3.825.000,00	318.622,50	318.622,50	318.622,50	318.622,50	318.622,50	318.622,50	318.622,50	318.622,50	318.622,50	318.622,50	318.622,50	318.622,50
2003 MANUTENÇÃO VERBA IDENIZATÓRIA	150.000,00	12.495,00	12.495,00	12.495,00	12.495,00	12.495,00	12.495,00	12.495,00	12.495,00	12.495,00	12.495,00	12.495,00	12.495,00
3390.93 Indenizações e Restituições	150.000,00	12.495,00	12.495,00	12.495,00	12.495,00	12.495,00	12.495,00	12.495,00	12.495,00	12.495,00	12.495,00	12.495,00	12.495,00
99 SEM APLICAÇÃO	150.000,00	12.495,00	12.495,00	12.495,00	12.495,00	12.495,00	12.495,00	12.495,00	12.495,00	12.495,00	12.495,00	12.495,00	12.495,00
1 Recursos Ordinários	150.000,00	12.495,00	12.495,00	12.495,00	12.495,00	12.495,00	12.495,00	12.495,00	12.495,00	12.495,00	12.495,00	12.495,00	12.495,00
5 5-Recursos Próprios - (Ordinário, não vinculado)	150.000,00	12.495,00	12.495,00	12.495,00	12.495,00	12.495,00	12.495,00	12.495,00	12.495,00	12.495,00	12.495,00	12.495,00	12.495,00
3 Outras Despesas Correntes	150.000,00	12.495,00	12.495,00	12.495,00	12.495,00	12.495,00	12.495,00	12.495,00	12.495,00	12.495,00	12.495,00	12.495,00	12.495,00
015 01 031 0001 2003 3390.93 99 001	150.000	12.495	12.495	12.495	12.495	12.495	12.495	12.495	12.495	12.495	12.495	12.495	12.495
2004 MANUTENÇÃO DO CONTROLE INTERNO	40.000,00	3.332,00	3.332,00	3.332,00	3.332,00	3.332,00	3.332,00	3.332,00	3.332,00	3.332,00	3.332,00	3.332,00	3.332,00
3190.11 Vencimentos e Vantagens Fixas - Pessoal Civil	20.000,00	1.666,00	1.666,00	1.666,00	1.666,00	1.666,00	1.666,00	1.666,00	1.666,00	1.666,00	1.666,00	1.666,00	1.666,00
99 SEM APLICAÇÃO	20.000,00	1.666,00	1.666,00	1.666,00	1.666,00	1.666,00	1.666,00	1.666,00	1.666,00	1.666,00	1.666,00	1.666,00	1.666,00
1 Recursos Ordinários	20.000,00	1.666,00	1.666,00	1.666,00	1.666,00	1.666,00	1.666,00	1.666,00	1.666,00	1.666,00	1.666,00	1.666,00	1.674,00

Documento Assinado em 2018/08/22 por JOÃO LUIS FERREIRA FILHO  
 Para validar o documento acesse em: http://www.tcepe.gov.br/eppl/validaDoc.aspx?CodigoDoc=3334978c-706-4bc7a557-0e6dad056098

**Prefeitura Municipal de Limoeiro**  
 Secretaria Municipal de Fazenda  
 Departamento de Contabilidade  
 Cronograma Mensal de Desembolso-CMD

Exercício: 2018

Classificação Institucional Funcional-Programática	Despesa Fixada	Janeiro	Fevereiro	Março	Abril	Maior	Junho	Julho	Agosto	Setembro	Outubro	Novembro	Dezembro
<b>002 Câmara Municipal de Limoeiro</b>	<b>4.495.000</b>	<b>374.434</b>	<b>374.434</b>	<b>374.434</b>	<b>374.434</b>	<b>374.434</b>	<b>374.434</b>	<b>374.434</b>	<b>374.434</b>	<b>374.434</b>	<b>374.434</b>	<b>374.434</b>	<b>374.434</b>
<b>10.100 CORPO DELIBERATIVO E SECRETARIA</b>	<b>4.495.000,00</b>	<b>374.433,50</b>	<b>374.433,50</b>	<b>374.433,50</b>	<b>374.433,50</b>	<b>374.433,50</b>	<b>374.433,50</b>	<b>374.433,50</b>	<b>374.433,50</b>	<b>374.433,50</b>	<b>374.433,50</b>	<b>374.433,50</b>	<b>374.433,50</b>
01 Legislativa	4.495.000,00	374.433,50	374.433,50	374.433,50	374.433,50	374.433,50	374.433,50	374.433,50	374.433,50	374.433,50	374.433,50	374.433,50	374.433,50
031 Ação Legislativa	4.495.000,00	374.433,50	374.433,50	374.433,50	374.433,50	374.433,50	374.433,50	374.433,50	374.433,50	374.433,50	374.433,50	374.433,50	374.433,50
0001 AÇÃO LEGISLATIVA	3.825.000,00	318.622,50	318.622,50	318.622,50	318.622,50	318.622,50	318.622,50	318.622,50	318.622,50	318.622,50	318.622,50	318.622,50	318.622,50
2004 MANUTENÇÃO DO CONTROLE INTERNO	40.000,00	3.332,00	3.332,00	3.332,00	3.332,00	3.332,00	3.332,00	3.332,00	3.332,00	3.332,00	3.332,00	3.332,00	3.332,00
3190.11 Vencimentos e Vantagens Fixas - Pessoal Civil	20.000,00	1.666,00	1.666,00	1.666,00	1.666,00	1.666,00	1.666,00	1.666,00	1.666,00	1.666,00	1.666,00	1.666,00	1.666,00
99 SEM APLICAÇÃO	20.000,00	1.666,00	1.666,00	1.666,00	1.666,00	1.666,00	1.666,00	1.666,00	1.666,00	1.666,00	1.666,00	1.666,00	1.666,00
1 Recursos Ordinários	20.000,00	1.666,00	1.666,00	1.666,00	1.666,00	1.666,00	1.666,00	1.666,00	1.666,00	1.666,00	1.666,00	1.666,00	1.666,00
5 5-Recursos Próprios - (Ordinário, não vinculado)	20.000,00	1.666,00	1.666,00	1.666,00	1.666,00	1.666,00	1.666,00	1.666,00	1.666,00	1.666,00	1.666,00	1.666,00	1.666,00
1 Pessoal e Encargos Sociais	20.000,00	1.666,00	1.666,00	1.666,00	1.666,00	1.666,00	1.666,00	1.666,00	1.666,00	1.666,00	1.666,00	1.666,00	1.666,00
016 01 031 0001 2004 3190.11 99 001	20.000,00	1.666,00	1.666,00	1.666,00	1.666,00	1.666,00	1.666,00	1.666,00	1.666,00	1.666,00	1.666,00	1.666,00	1.666,00
3390.14 Diárias - Civil	5.000,00	416,50	416,50	416,50	416,50	416,50	416,50	416,50	416,50	416,50	416,50	416,50	416,50
99 SEM APLICAÇÃO	5.000,00	416,50	416,50	416,50	416,50	416,50	416,50	416,50	416,50	416,50	416,50	416,50	416,50
1 Recursos Ordinários	5.000,00	416,50	416,50	416,50	416,50	416,50	416,50	416,50	416,50	416,50	416,50	416,50	416,50
5 5-Recursos Próprios - (Ordinário, não vinculado)	5.000,00	416,50	416,50	416,50	416,50	416,50	416,50	416,50	416,50	416,50	416,50	416,50	416,50

Documento Assinado em 2018/08/22 por JOAO LUIS FERREIRA FILHO  
 Endereço eletrônico: www.pppv.com.br/validaDoc.aspx?CodigoDoc=3338000  
 Código do documento: 74334978c-7006-4bc7-0557-0ecda0565098

**Prefeitura Municipal de Limoeiro**  
 Secretaria Municipal de Fazenda  
 Departamento de Contabilidade  
 Cronograma Mensal de Desembolso-CMD

Exercício: 2018

Classificação Institucional Funcional-Programática	Despesa Fixada	Janeiro	Fevereiro	Março	Abril	Maiο	Junho	Julho	Agosto	Setembro	Outubro	Novembro	Dezembro
<b>002 Câmara Municipal de Limoeiro</b>	<b>4.495.000</b>	<b>374.434</b>	<b>374.434</b>	<b>374.434</b>	<b>374.434</b>	<b>374.434</b>	<b>374.434</b>	<b>374.434</b>	<b>374.434</b>	<b>374.434</b>	<b>374.434</b>	<b>374.434</b>	<b>376.232</b>
<b>10.100 CORPO DELIBERATIVO E SECRETARIA</b>	<b>4.495.000,00</b>	<b>374.433,50</b>	<b>374.433,50</b>	<b>374.433,50</b>	<b>374.433,50</b>	<b>374.433,50</b>	<b>374.433,50</b>	<b>374.433,50</b>	<b>374.433,50</b>	<b>374.433,50</b>	<b>374.433,50</b>	<b>374.433,50</b>	<b>376.231,50</b>
01 Legislativa	4.495.000,00	374.433,50	374.433,50	374.433,50	374.433,50	374.433,50	374.433,50	374.433,50	374.433,50	374.433,50	374.433,50	374.433,50	376.231,50
031 Ação Legislativa	4.495.000,00	374.433,50	374.433,50	374.433,50	374.433,50	374.433,50	374.433,50	374.433,50	374.433,50	374.433,50	374.433,50	374.433,50	376.231,50
0001 AÇÃO LEGISLATIVA	3.825.000,00	318.622,50	318.622,50	318.622,50	318.622,50	318.622,50	318.622,50	318.622,50	318.622,50	318.622,50	318.622,50	318.622,50	318.622,50
2004 MANUTENÇÃO DO CONTROLE INTERNO	40.000,00	3.332,00	3.332,00	3.332,00	3.332,00	3.332,00	3.332,00	3.332,00	3.332,00	3.332,00	3.332,00	3.332,00	3.332,00
3390.14 Diárias - Civil	5.000,00	416,50	416,50	416,50	416,50	416,50	416,50	416,50	416,50	416,50	416,50	416,50	416,50
99 SEM APLICAÇÃO	5.000,00	416,50	416,50	416,50	416,50	416,50	416,50	416,50	416,50	416,50	416,50	416,50	416,50
1 Recursos Ordinários	5.000,00	416,50	416,50	416,50	416,50	416,50	416,50	416,50	416,50	416,50	416,50	416,50	416,50
5 5-Recursos Próprios - (Ordinário, não vinculado)	5.000,00	416,50	416,50	416,50	416,50	416,50	416,50	416,50	416,50	416,50	416,50	416,50	416,50
3 Outras Despesas Correntes	5.000,00	416,50	416,50	416,50	416,50	416,50	416,50	416,50	416,50	416,50	416,50	416,50	416,50
017 01 031 0001 2004 3390.14 99 001	5.000,00	417	417	417	417	417	417	417	417	417	417	417	419
3390.30 Material de Consumo	5.000,00	416,50	416,50	416,50	416,50	416,50	416,50	416,50	416,50	416,50	416,50	416,50	416,50
99 SEM APLICAÇÃO	5.000,00	416,50	416,50	416,50	416,50	416,50	416,50	416,50	416,50	416,50	416,50	416,50	416,50
1 Recursos Ordinários	5.000,00	416,50	416,50	416,50	416,50	416,50	416,50	416,50	416,50	416,50	416,50	416,50	416,50
5 5-Recursos Próprios - (Ordinário, não vinculado)	5.000,00	416,50	416,50	416,50	416,50	416,50	416,50	416,50	416,50	416,50	416,50	416,50	416,50

Documento Assinado em 2018/08/22 por JOAO LUIS FERREIRA FILHO  
 Endereço eletrônico: doc@ppm.gov.br  
 Código do documento: c43c978c-7d06-4bc7-b557-becda0565d98

**Prefeitura Municipal de Limoeiro**  
 Secretaria Municipal de Fazenda  
 Departamento de Contabilidade  
 Cronograma Mensal de Desembolso-CMD

Exercício: 2018

Classificação Institucional Funcional-Programática	Despesa Fixada	Janeiro	Fevereiro	Março	Abril	Mai	Junho	Julho	Agosto	Setembro	Outubro	Novembro	Dezembro
<b>002 Câmara Municipal de Limoeiro</b>	<b>4.495.000</b>	<b>374.434</b>	<b>374.434</b>	<b>374.434</b>	<b>374.434</b>	<b>374.434</b>	<b>374.434</b>	<b>374.434</b>	<b>374.434</b>	<b>374.434</b>	<b>374.434</b>	<b>374.434</b>	<b>376.232</b>
<b>10.100 CORPO DELIBERATIVO E SECRETARIA</b>	<b>4.495.000,00</b>	<b>374.433,50</b>	<b>374.433,50</b>	<b>374.433,50</b>	<b>374.433,50</b>	<b>374.433,50</b>	<b>374.433,50</b>	<b>374.433,50</b>	<b>374.433,50</b>	<b>374.433,50</b>	<b>374.433,50</b>	<b>374.433,50</b>	<b>376.231,50</b>
01 Legislativa	4.495.000,00	374.433,50	374.433,50	374.433,50	374.433,50	374.433,50	374.433,50	374.433,50	374.433,50	374.433,50	374.433,50	374.433,50	376.231,50
031 Ação Legislativa	4.495.000,00	374.433,50	374.433,50	374.433,50	374.433,50	374.433,50	374.433,50	374.433,50	374.433,50	374.433,50	374.433,50	374.433,50	376.231,50
0001 AÇÃO LEGISLATIVA	3.825.000,00	318.622,50	318.622,50	318.622,50	318.622,50	318.622,50	318.622,50	318.622,50	318.622,50	318.622,50	318.622,50	318.622,50	318.622,50
2004 MANUTENÇÃO DO CONTROLE INTERNO	40.000,00	3.332,00	3.332,00	3.332,00	3.332,00	3.332,00	3.332,00	3.332,00	3.332,00	3.332,00	3.332,00	3.332,00	3.332,00
3390.30 Material de Consumo	5.000,00	416,50	416,50	416,50	416,50	416,50	416,50	416,50	416,50	416,50	416,50	416,50	416,50
99 SEM APLICAÇÃO	5.000,00	416,50	416,50	416,50	416,50	416,50	416,50	416,50	416,50	416,50	416,50	416,50	416,50
1 Recursos Ordinários	5.000,00	416,50	416,50	416,50	416,50	416,50	416,50	416,50	416,50	416,50	416,50	416,50	416,50
5 5-Recursos Próprios - (Ordinário, não vinculado)	5.000,00	416,50	416,50	416,50	416,50	416,50	416,50	416,50	416,50	416,50	416,50	416,50	416,50
3 Outras Despesas Correntes	5.000,00	416,50	416,50	416,50	416,50	416,50	416,50	416,50	416,50	416,50	416,50	416,50	416,50
018 01 031 0001 2004 3390.30 99 001	5.000,00	417	417	417	417	417	417	417	417	417	417	417	419
3390.36 Outros Serviços de Terceiros - Pessoa Física	5.000,00	416,50	416,50	416,50	416,50	416,50	416,50	416,50	416,50	416,50	416,50	416,50	416,50
99 SEM APLICAÇÃO	5.000,00	416,50	416,50	416,50	416,50	416,50	416,50	416,50	416,50	416,50	416,50	416,50	416,50
1 Recursos Ordinários	5.000,00	416,50	416,50	416,50	416,50	416,50	416,50	416,50	416,50	416,50	416,50	416,50	416,50
5 5-Recursos Próprios - (Ordinário, não vinculado)	5.000,00	416,50	416,50	416,50	416,50	416,50	416,50	416,50	416,50	416,50	416,50	416,50	416,50

Documento Assinado Digitalmente por: JOÃO LUIS FERREIRA FILHO  
 Assinatura: 3338,00  
 Data: 2018.08.22 14:42:57  
 Endereço: http://www.tcepe.gov.br/epi/validador/validador.asp?doc=3338,00  
 Código do documento: c43c978c-7d06-4bc7-b557-becda0565098

**Prefeitura Municipal de Limoeiro**  
 Secretaria Municipal de Fazenda  
 Departamento de Contabilidade  
 Cronograma Mensal de Desembolso-CMD

Exercício: 2018

Classificação Institucional Funcional-Programática	Despesa Fixada	Janeiro	Fevereiro	Março	Abril	Maior	Junho	Julho	Agosto	Setembro	Outubro	Novembro	Dezembro
<b>002 Câmara Municipal de Limoeiro</b>	<b>4.495.000</b>	<b>374.434</b>	<b>374.434</b>	<b>374.434</b>	<b>374.434</b>	<b>374.434</b>	<b>374.434</b>	<b>374.434</b>	<b>374.434</b>	<b>374.434</b>	<b>374.434</b>	<b>374.434</b>	<b>374.434</b>
<b>10.100 CORPO DELIBERATIVO E SECRETARIA</b>	<b>4.495.000,00</b>	<b>374.433,50</b>	<b>374.433,50</b>	<b>374.433,50</b>	<b>374.433,50</b>	<b>374.433,50</b>	<b>374.433,50</b>	<b>374.433,50</b>	<b>374.433,50</b>	<b>374.433,50</b>	<b>374.433,50</b>	<b>374.433,50</b>	<b>374.433,50</b>
01 Legislativa	4.495.000,00	374.433,50	374.433,50	374.433,50	374.433,50	374.433,50	374.433,50	374.433,50	374.433,50	374.433,50	374.433,50	374.433,50	374.433,50
031 Ação Legislativa	4.495.000,00	374.433,50	374.433,50	374.433,50	374.433,50	374.433,50	374.433,50	374.433,50	374.433,50	374.433,50	374.433,50	374.433,50	374.433,50
0001 AÇÃO LEGISLATIVA	3.825.000,00	318.622,50	318.622,50	318.622,50	318.622,50	318.622,50	318.622,50	318.622,50	318.622,50	318.622,50	318.622,50	318.622,50	318.622,50
2004 MANUTENÇÃO DO CONTROLE INTERNO	40.000,00	3.332,00	3.332,00	3.332,00	3.332,00	3.332,00	3.332,00	3.332,00	3.332,00	3.332,00	3.332,00	3.332,00	3.332,00
3390.36 Outros Serviços de Terceiros - Pessoa Física	5.000,00	416,50	416,50	416,50	416,50	416,50	416,50	416,50	416,50	416,50	416,50	416,50	416,50
99 SEM APLICAÇÃO	5.000,00	416,50	416,50	416,50	416,50	416,50	416,50	416,50	416,50	416,50	416,50	416,50	416,50
1 Recursos Ordinários	5.000,00	416,50	416,50	416,50	416,50	416,50	416,50	416,50	416,50	416,50	416,50	416,50	416,50
5 5-Recursos Próprios - (Ordinário, não vinculado)	5.000,00	416,50	416,50	416,50	416,50	416,50	416,50	416,50	416,50	416,50	416,50	416,50	416,50
3 Outras Despesas Correntes	5.000,00	416,50	416,50	416,50	416,50	416,50	416,50	416,50	416,50	416,50	416,50	416,50	416,50
019 01 031 0001 2004 3390.36 99 001	5.000,00	417	417	417	417	417	417	417	417	417	417	417	417
3390.39 Outros Serviços de Terceiros - Pessoa Jurídica	5.000,00	416,50	416,50	416,50	416,50	416,50	416,50	416,50	416,50	416,50	416,50	416,50	416,50
99 SEM APLICAÇÃO	5.000,00	416,50	416,50	416,50	416,50	416,50	416,50	416,50	416,50	416,50	416,50	416,50	416,50
1 Recursos Ordinários	5.000,00	416,50	416,50	416,50	416,50	416,50	416,50	416,50	416,50	416,50	416,50	416,50	416,50
5 5-Recursos Próprios - (Ordinário, não vinculado)	5.000,00	416,50	416,50	416,50	416,50	416,50	416,50	416,50	416,50	416,50	416,50	416,50	416,50

Documento Assinado em 2018/08/22 por JOÃO LUIS FERREIRA FILHO  
 Assinatura: 3338,00  
 Código do documento: c43c978c-7d06-4bc7-b557-becda0565098

**Prefeitura Municipal de Limoeiro**  
 Secretaria Municipal de Fazenda  
 Departamento de Contabilidade  
 Cronograma Mensal de Desembolso-CMD

Exercício: 2018

Classificação Institucional Funcional-Programática	Despesa Fixada	Janeiro	Fevereiro	Março	Abril	Maiο	Junho	Julho	Agosto	Setembro	Outubro	Novembro	Dezembro
<b>002 Câmara Municipal de Limoeiro</b>	<b>4.495.000</b>	<b>374.434</b>	<b>374.434</b>	<b>374.434</b>	<b>374.434</b>	<b>374.434</b>	<b>374.434</b>	<b>374.434</b>	<b>374.434</b>	<b>374.434</b>	<b>374.434</b>	<b>374.434</b>	<b>376.232</b>
<b>10.100 CORPO DELIBERATIVO E SECRETARIA</b>	<b>4.495.000,00</b>	<b>374.433,50</b>	<b>374.433,50</b>	<b>374.433,50</b>	<b>374.433,50</b>	<b>374.433,50</b>	<b>374.433,50</b>	<b>374.433,50</b>	<b>374.433,50</b>	<b>374.433,50</b>	<b>374.433,50</b>	<b>374.433,50</b>	<b>376.231,00</b>
01 Legislativa	4.495.000,00	374.433,50	374.433,50	374.433,50	374.433,50	374.433,50	374.433,50	374.433,50	374.433,50	374.433,50	374.433,50	374.433,50	376.231,00
031 Ação Legislativa	4.495.000,00	374.433,50	374.433,50	374.433,50	374.433,50	374.433,50	374.433,50	374.433,50	374.433,50	374.433,50	374.433,50	374.433,50	376.231,00
0001 AÇÃO LEGISLATIVA	3.825.000,00	318.622,50	318.622,50	318.622,50	318.622,50	318.622,50	318.622,50	318.622,50	318.622,50	318.622,50	318.622,50	318.622,50	318.622,50
2004 MANUTENÇÃO DO CONTROLE INTERNO	40.000,00	3.332,00	3.332,00	3.332,00	3.332,00	3.332,00	3.332,00	3.332,00	3.332,00	3.332,00	3.332,00	3.332,00	3.332,00
3390.39 Outros Serviços de Terceiros - Pessoa Jurídica	5.000,00	416,50	416,50	416,50	416,50	416,50	416,50	416,50	416,50	416,50	416,50	416,50	416,50
99 SEM APLICAÇÃO	5.000,00	416,50	416,50	416,50	416,50	416,50	416,50	416,50	416,50	416,50	416,50	416,50	416,50
1 Recursos Ordinários	5.000,00	416,50	416,50	416,50	416,50	416,50	416,50	416,50	416,50	416,50	416,50	416,50	416,50
5 5-Recursos Próprios - (Ordinário, não vinculado)	5.000,00	416,50	416,50	416,50	416,50	416,50	416,50	416,50	416,50	416,50	416,50	416,50	416,50
3 Outras Despesas Correntes	5.000,00	416,50	416,50	416,50	416,50	416,50	416,50	416,50	416,50	416,50	416,50	416,50	416,50
020 01 031 0001 2004 3390.39 99 001	5.000,00	417,00	417,00	417,00	417,00	417,00	417,00	417,00	417,00	417,00	417,00	417,00	419,00
0492 PREVIDÊNCIA SOCIAL A SEGURADOS	600.000,00	49.980,00	49.980,00	49.980,00	49.980,00	49.980,00	49.980,00	49.980,00	49.980,00	49.980,00	49.980,00	49.980,00	49.980,00
2005 CONTRIBUIÇÃO PREVIDENCIÁRIA E FGTS	600.000,00	49.980,00	49.980,00	49.980,00	49.980,00	49.980,00	49.980,00	49.980,00	49.980,00	49.980,00	49.980,00	49.980,00	49.980,00
3190.13 Obrigações Patronais	550.000,00	45.815,00	45.815,00	45.815,00	45.815,00	45.815,00	45.815,00	45.815,00	45.815,00	45.815,00	45.815,00	45.815,00	46.035,00
99 SEM APLICAÇÃO	550.000,00	45.815,00	45.815,00	45.815,00	45.815,00	45.815,00	45.815,00	45.815,00	45.815,00	45.815,00	45.815,00	45.815,00	46.035,00

Documento Assinado em 2018/08/22 por JOAO LUIS FERREIRA FILHO  
 Assessoria de Imprensa - Prefeitura Municipal de Limoeiro - PE  
 Endereço: Rua da Doc. Sam Código do documento: c43c978c-7d06-4bc7-b557-05cda0568998

**Prefeitura Municipal de Limoeiro**  
 Secretaria Municipal de Fazenda  
 Departamento de Contabilidade  
 Cronograma Mensal de Desembolso-CMD

Exercício: 2018

Classificação Institucional Funcional-Programática	Despesa Fixada	Janeiro	Fevereiro	Março	Abril	Mai	Junho	Julho	Agosto	Setembro	Outubro	Novembro	Dezembro
<b>002 Câmara Municipal de Limoeiro</b>	<b>4.495.000</b>	<b>374.434</b>	<b>374.434</b>	<b>374.434</b>	<b>374.434</b>	<b>374.434</b>	<b>374.434</b>	<b>374.434</b>	<b>374.434</b>	<b>374.434</b>	<b>374.434</b>	<b>374.434</b>	<b>376.232</b>
<b>10.100 CORPO DELIBERATIVO E SECRETARIA</b>	<b>4.495.000,00</b>	<b>374.433,50</b>	<b>374.433,50</b>	<b>374.433,50</b>	<b>374.433,50</b>	<b>374.433,50</b>	<b>374.433,50</b>	<b>374.433,50</b>	<b>374.433,50</b>	<b>374.433,50</b>	<b>374.433,50</b>	<b>374.433,50</b>	<b>376.231,50</b>
01 Legislativa	4.495.000,00	374.433,50	374.433,50	374.433,50	374.433,50	374.433,50	374.433,50	374.433,50	374.433,50	374.433,50	374.433,50	374.433,50	376.231,50
031 Ação Legislativa	4.495.000,00	374.433,50	374.433,50	374.433,50	374.433,50	374.433,50	374.433,50	374.433,50	374.433,50	374.433,50	374.433,50	374.433,50	376.231,50
0492 PREVIDÊNCIA SOCIAL A SEGURADOS	600.000,00	49.980,00	49.980,00	49.980,00	49.980,00	49.980,00	49.980,00	49.980,00	49.980,00	49.980,00	49.980,00	49.980,00	49.980,00
2005 CONTRIBUIÇÃO PREVIDENCIÁRIA E FGTS	600.000,00	49.980,00	49.980,00	49.980,00	49.980,00	49.980,00	49.980,00	49.980,00	49.980,00	49.980,00	49.980,00	49.980,00	49.980,00
3191.13 Contribuições Patronais (19)(I)	50.000,00	4.165,00	4.165,00	4.165,00	4.165,00	4.165,00	4.165,00	4.165,00	4.165,00	4.165,00	4.165,00	4.165,00	4.165,00
99 SEM APLICAÇÃO	50.000,00	4.165,00	4.165,00	4.165,00	4.165,00	4.165,00	4.165,00	4.165,00	4.165,00	4.165,00	4.165,00	4.165,00	4.165,00
1 Recursos Ordinários	50.000,00	4.165,00	4.165,00	4.165,00	4.165,00	4.165,00	4.165,00	4.165,00	4.165,00	4.165,00	4.165,00	4.165,00	4.165,00
5 5-Recursos Próprios - (Ordinário, não vinculado)	50.000,00	4.165,00	4.165,00	4.165,00	4.165,00	4.165,00	4.165,00	4.165,00	4.165,00	4.165,00	4.165,00	4.165,00	4.165,00
1 Pessoal e Encargos Sociais	50.000,00	4.165,00	4.165,00	4.165,00	4.165,00	4.165,00	4.165,00	4.165,00	4.165,00	4.165,00	4.165,00	4.165,00	4.165,00
022 01 031 0492 2005 3191.13 99 001	50.000	4.165	4.165	4.165	4.165	4.165	4.165	4.165	4.165	4.165	4.165	4.165	4.165
0495 PREV. SOCIAL E INAT. E PENSIONISTA	70.000,00	5.831,00	5.831,00	5.831,00	5.831,00	5.831,00	5.831,00	5.831,00	5.831,00	5.831,00	5.831,00	5.831,00	5.831,00
2006 MANUTENÇÃO INATIVOS	70.000,00	5.831,00	5.831,00	5.831,00	5.831,00	5.831,00	5.831,00	5.831,00	5.831,00	5.831,00	5.831,00	5.831,00	5.831,00
3190.01 Aposentadorias e Reformas	40.000,00	3.332,00	3.332,00	3.332,00	3.332,00	3.332,00	3.332,00	3.332,00	3.332,00	3.332,00	3.332,00	3.332,00	3.348,00
99 SEM APLICAÇÃO	40.000,00	3.332,00	3.332,00	3.332,00	3.332,00	3.332,00	3.332,00	3.332,00	3.332,00	3.332,00	3.332,00	3.332,00	3.348,00

Documento Assinado em 2018/08/22 por JOAO LUIS FERREIRA FILHO  
 Endereço para acesso: http://www.trepa.gov.br/epm/verArquivoDoc.aspx?CodigoDoc=33978c-70b6-4bc70557-0e6dad0569098

**Prefeitura Municipal de Limoeiro**  
 Secretaria Municipal de Fazenda  
 Departamento de Contabilidade  
 Cronograma Mensal de Desembolso-CMD

Exercício: 2018

Classificação Institucional Funcional-Programática	Despesa Fixada	Janeiro	Fevereiro	Março	Abril	Maiο	Junho	Julho	Agosto	Setembro	Outubro	Novembro	Dezembro
<b>002 Câmara Municipal de Limoeiro</b>	<b>4.495.000</b>	<b>374.434</b>	<b>374.434</b>	<b>374.434</b>	<b>374.434</b>	<b>374.434</b>	<b>374.434</b>	<b>374.434</b>	<b>374.434</b>	<b>374.434</b>	<b>374.434</b>	<b>374.434</b>	<b>376.232</b>
<b>10.100 CORPO DELIBERATIVO E SECRETARIA</b>	<b>4.495.000,00</b>	<b>374.433,50</b>	<b>374.433,50</b>	<b>374.433,50</b>	<b>374.433,50</b>	<b>374.433,50</b>	<b>374.433,50</b>	<b>374.433,50</b>	<b>374.433,50</b>	<b>374.433,50</b>	<b>374.433,50</b>	<b>374.433,50</b>	<b>376.231,00</b>
01 Legislativa	4.495.000,00	374.433,50	374.433,50	374.433,50	374.433,50	374.433,50	374.433,50	374.433,50	374.433,50	374.433,50	374.433,50	374.433,50	376.231,00
031 Ação Legislativa	4.495.000,00	374.433,50	374.433,50	374.433,50	374.433,50	374.433,50	374.433,50	374.433,50	374.433,50	374.433,50	374.433,50	374.433,50	376.231,00
0495 PREV. SOCIAL E INAT. E PENSIONISTA	70.000,00	5.831,00	5.831,00	5.831,00	5.831,00	5.831,00	5.831,00	5.831,00	5.831,00	5.831,00	5.831,00	5.831,00	5.831,00
2006 MANUTENÇÃO INATIVOS	70.000,00	5.831,00	5.831,00	5.831,00	5.831,00	5.831,00	5.831,00	5.831,00	5.831,00	5.831,00	5.831,00	5.831,00	5.831,00
3190.01 Aposentadorias e Reformas	40.000,00	3.332,00	3.332,00	3.332,00	3.332,00	3.332,00	3.332,00	3.332,00	3.332,00	3.332,00	3.332,00	3.332,00	3.332,00
99 SEM APLICAÇÃO	40.000,00	3.332,00	3.332,00	3.332,00	3.332,00	3.332,00	3.332,00	3.332,00	3.332,00	3.332,00	3.332,00	3.332,00	3.332,00
1 Recursos Ordinários	40.000,00	3.332,00	3.332,00	3.332,00	3.332,00	3.332,00	3.332,00	3.332,00	3.332,00	3.332,00	3.332,00	3.332,00	3.348,00
5 5-Recursos Próprios - (Ordinário, não vinculado)	40.000,00	3.332,00	3.332,00	3.332,00	3.332,00	3.332,00	3.332,00	3.332,00	3.332,00	3.332,00	3.332,00	3.332,00	3.348,00
1 Pessoal e Encargos Sociais	40.000,00	3.332,00	3.332,00	3.332,00	3.332,00	3.332,00	3.332,00	3.332,00	3.332,00	3.332,00	3.332,00	3.332,00	3.348,00
023 01 031 0495 2006 3190.01 99 001 Pensões	30.000,00	2.499,00	2.499,00	2.499,00	2.499,00	2.499,00	2.499,00	2.499,00	2.499,00	2.499,00	2.499,00	2.499,00	2.511,00
3190.03	30.000,00	2.499,00	2.499,00	2.499,00	2.499,00	2.499,00	2.499,00	2.499,00	2.499,00	2.499,00	2.499,00	2.499,00	2.511,00
99 SEM APLICAÇÃO	30.000,00	2.499,00	2.499,00	2.499,00	2.499,00	2.499,00	2.499,00	2.499,00	2.499,00	2.499,00	2.499,00	2.499,00	2.511,00
1 Recursos Ordinários	30.000,00	2.499,00	2.499,00	2.499,00	2.499,00	2.499,00	2.499,00	2.499,00	2.499,00	2.499,00	2.499,00	2.499,00	2.511,00
5 5-Recursos Próprios - (Ordinário, não vinculado)	30.000,00	2.499,00	2.499,00	2.499,00	2.499,00	2.499,00	2.499,00	2.499,00	2.499,00	2.499,00	2.499,00	2.499,00	2.511,00

Documento Assinado em 2018/08/22 por JOAO LUIS FERREIRA FILHO  
 Endereço eletrônico: doc@ppm.verdadadoc.com Código do documento: 24334978c-7006-4bc7-b557-0e2dad0563098

**Prefeitura Municipal de Limoeiro**  
 Secretaria Municipal de Fazenda  
 Departamento de Contabilidade  
 Cronograma Mensal de Desembolso-CMD

Exercício: 2018

Classificação Institucional Funcional-Programática	Despesa Fixada	Janeiro	Fevereiro	Março	Abril	Maiο	Junho	Julho	Agosto	Setembro	Outubro	Novembro	Dezembro
<b>002 Câmara Municipal de Limoeiro</b>	<b>4.495.000</b>	<b>374.434</b>	<b>374.434</b>	<b>374.434</b>	<b>374.434</b>	<b>374.434</b>	<b>374.434</b>	<b>374.434</b>	<b>374.434</b>	<b>374.434</b>	<b>374.434</b>	<b>374.434</b>	<b>376.232</b>
<b>10.100 CORPO DELIBERATIVO E SECRETARIA</b>	<b>4.495.000,00</b>	<b>374.433,50</b>	<b>374.433,50</b>	<b>374.433,50</b>	<b>374.433,50</b>	<b>374.433,50</b>	<b>374.433,50</b>	<b>374.433,50</b>	<b>374.433,50</b>	<b>374.433,50</b>	<b>374.433,50</b>	<b>374.433,50</b>	<b>376.231,00</b>
01 Legislativa	4.495.000,00	374.433,50	374.433,50	374.433,50	374.433,50	374.433,50	374.433,50	374.433,50	374.433,50	374.433,50	374.433,50	374.433,50	376.231,00
031 Ação Legislativa	4.495.000,00	374.433,50	374.433,50	374.433,50	374.433,50	374.433,50	374.433,50	374.433,50	374.433,50	374.433,50	374.433,50	374.433,50	376.231,00
0495 PREV. SOCIAL E INAT. E PENSIONISTA	70.000,00	5.831,00	5.831,00	5.831,00	5.831,00	5.831,00	5.831,00	5.831,00	5.831,00	5.831,00	5.831,00	5.831,00	5.831,00
2006 MANUTENÇÃO INATIVOS	70.000,00	5.831,00	5.831,00	5.831,00	5.831,00	5.831,00	5.831,00	5.831,00	5.831,00	5.831,00	5.831,00	5.831,00	5.831,00
3190.03 Pensões	30.000,00	2.499,00	2.499,00	2.499,00	2.499,00	2.499,00	2.499,00	2.499,00	2.499,00	2.499,00	2.499,00	2.499,00	2.499,00
99 SEM APLICAÇÃO	30.000,00	2.499,00	2.499,00	2.499,00	2.499,00	2.499,00	2.499,00	2.499,00	2.499,00	2.499,00	2.499,00	2.499,00	2.499,00
1 Recursos Ordinários	30.000,00	2.499,00	2.499,00	2.499,00	2.499,00	2.499,00	2.499,00	2.499,00	2.499,00	2.499,00	2.499,00	2.499,00	2.499,00
5 5-Recursos Próprios - (Ordinário, não vinculado)	30.000,00	2.499,00	2.499,00	2.499,00	2.499,00	2.499,00	2.499,00	2.499,00	2.499,00	2.499,00	2.499,00	2.499,00	2.499,00
1 Pessoal e Encargos Sociais	30.000,00	2.499,00	2.499,00	2.499,00	2.499,00	2.499,00	2.499,00	2.499,00	2.499,00	2.499,00	2.499,00	2.499,00	2.499,00
024 01 031 0495 2006 3190.03 99 001	30.000	2.499	2.499	2.499	2.499	2.499	2.499	2.499	2.499	2.499	2.499	2.499	2.499

Documento Assinado Digitalmente em 2018/09/20 10:59:00 por JOAO LUIS FERREIRA FILHO  
 Aproveite em: https://www.gov.br/ppp/verdadadoc:seam/Codigo-do-documento:04334978c-7006-4bc7b557-decda0565d98

**Prefeitura Municipal de Limoeiro**  
 Secretaria Municipal de Fazenda  
 Departamento de Contabilidade  
 Cronograma Mensal de Desembolso-CMD

Exercício: 2018

Classificação Institucional Funcional-Programática	Despesa Fixada	Janeiro	Fevereiro	Março	Abril	Mai	Junho	Julho	Agosto	Setembro	Outubro	Novembro	Dezembro
<b>001 Prefeitura Municipal de Limoeiro</b>	<b>12.466.000</b>	<b>1.038.418</b>	<b>1.038.418</b>	<b>1.038.418</b>	<b>1.038.418</b>	<b>1.038.418</b>	<b>1.038.418</b>	<b>1.038.418</b>	<b>1.038.418</b>	<b>1.038.418</b>	<b>1.038.418</b>	<b>1.038.418</b>	<b>1.038.418</b>
20.102 PROCURADORIA GERAL DO MUNICIPIO	89.000,00	7.413,70	7.413,70	7.413,70	7.413,70	7.413,70	7.413,70	7.413,70	7.413,70	7.413,70	7.413,70	7.413,70	7.413,70
02 Judiciário	89.000,00	7.413,70	7.413,70	7.413,70	7.413,70	7.413,70	7.413,70	7.413,70	7.413,70	7.413,70	7.413,70	7.413,70	7.413,70
062 Def. Interesse Públ. no Proc. Judiciário	89.000,00	7.413,70	7.413,70	7.413,70	7.413,70	7.413,70	7.413,70	7.413,70	7.413,70	7.413,70	7.413,70	7.413,70	7.413,70
0014 DEFESA DO INTERESSE PÚBLICO NO PROCESSO JUDICIÁRIO	89.000,00	7.413,70	7.413,70	7.413,70	7.413,70	7.413,70	7.413,70	7.413,70	7.413,70	7.413,70	7.413,70	7.413,70	7.413,70
2201 GESTÃO TÉCNICA E ADMINISTRATIVA DA PROCURADORIA GERAL DO MUNICÍPIO	89.000,00	7.413,70	7.413,70	7.413,70	7.413,70	7.413,70	7.413,70	7.413,70	7.413,70	7.413,70	7.413,70	7.413,70	7.413,70
3190.04 Contratação por Tempo Determinado	5.000,00	416,50	416,50	416,50	416,50	416,50	416,50	416,50	416,50	416,50	416,50	416,50	416,50
99 SEM APLICAÇÃO	5.000,00	416,50	416,50	416,50	416,50	416,50	416,50	416,50	416,50	416,50	416,50	416,50	416,50
1 Recursos Ordinários	5.000,00	416,50	416,50	416,50	416,50	416,50	416,50	416,50	416,50	416,50	416,50	416,50	416,50
5 5-Recursos Próprios - (Ordinário, não vinculado)	5.000,00	416,50	416,50	416,50	416,50	416,50	416,50	416,50	416,50	416,50	416,50	416,50	416,50
1 Pessoal e Encargos Sociais	5.000,00	416,50	416,50	416,50	416,50	416,50	416,50	416,50	416,50	416,50	416,50	416,50	416,50
044 02 062 0014 2201 3190.04 99 001	5.000,00	417,00	417,00	417,00	417,00	417,00	417,00	417,00	417,00	417,00	417,00	417,00	417,00
3190.05 Outros Benefícios Previdenciários do servidor ou do militar	1.000,00	83,30	83,30	83,30	83,30	83,30	83,30	83,30	83,30	83,30	83,30	83,30	83,30
99 SEM APLICAÇÃO	1.000,00	83,30	83,30	83,30	83,30	83,30	83,30	83,30	83,30	83,30	83,30	83,30	83,30
1 Recursos Ordinários	1.000,00	83,30	83,30	83,30	83,30	83,30	83,30	83,30	83,30	83,30	83,30	83,30	83,30
5 5-Recursos Próprios - (Ordinário, não vinculado)	1.000,00	83,30	83,30	83,30	83,30	83,30	83,30	83,30	83,30	83,30	83,30	83,30	83,30

Documento Assinado Digitalmente por: JOÃO LUIS FERREIRA FILHO  
 CPF: 030.449.449-44  
 Endereço: Rua da Verdade, 100 - Centro - Limoeiro - PE  
 Código do documento: c43a978c-7d06-4bc7-b557-becda0565098

**Prefeitura Municipal de Limoeiro**  
 Secretaria Municipal de Fazenda  
 Departamento de Contabilidade  
 Cronograma Mensal de Desembolso-CMD

Exercício: 2018

Classificação Institucional Funcional-Programática	Despesa Fixada	Janeiro	Fevereiro	Março	Abril	Mai	Junho	Julho	Agosto	Setembro	Outubro	Novembro	Dezembro
<b>001 Prefeitura Municipal de Limoeiro</b>	<b>12.466.000</b>	<b>1.038.418</b>	<b>1.038.418</b>	<b>1.038.418</b>	<b>1.038.418</b>	<b>1.038.418</b>	<b>1.038.418</b>	<b>1.038.418</b>	<b>1.038.418</b>	<b>1.038.418</b>	<b>1.038.418</b>	<b>1.038.418</b>	<b>1.038.418</b>
20.102 PROCURADORIA GERAL DO MUNICIPIO	89.000,00	7.413,70	7.413,70	7.413,70	7.413,70	7.413,70	7.413,70	7.413,70	7.413,70	7.413,70	7.413,70	7.413,70	7.413,70
02 Judiciário	89.000,00	7.413,70	7.413,70	7.413,70	7.413,70	7.413,70	7.413,70	7.413,70	7.413,70	7.413,70	7.413,70	7.413,70	7.413,70
062 Def. Interesse Públ. no Proc. Judiciário	89.000,00	7.413,70	7.413,70	7.413,70	7.413,70	7.413,70	7.413,70	7.413,70	7.413,70	7.413,70	7.413,70	7.413,70	7.413,70
0014 DEFESA DO INTERESSE PÚBLICO NO PROCESSO JUDICIÁRIO	89.000,00	7.413,70	7.413,70	7.413,70	7.413,70	7.413,70	7.413,70	7.413,70	7.413,70	7.413,70	7.413,70	7.413,70	7.413,70
2201 GESTÃO TÉCNICA E ADMINISTRATIVA DA PROCURADORIA GERAL DO MUNICÍPIO	89.000,00	7.413,70	7.413,70	7.413,70	7.413,70	7.413,70	7.413,70	7.413,70	7.413,70	7.413,70	7.413,70	7.413,70	7.413,70
3190.05 Outros Benefícios Previdenciários do servidor ou do militar	1.000,00	83,30	83,30	83,30	83,30	83,30	83,30	83,30	83,30	83,30	83,30	83,30	83,30
99 SEM APLICAÇÃO	1.000,00	83,30	83,30	83,30	83,30	83,30	83,30	83,30	83,30	83,30	83,30	83,30	83,30
1 Recursos Ordinários	1.000,00	83,30	83,30	83,30	83,30	83,30	83,30	83,30	83,30	83,30	83,30	83,30	83,30
5 5-Recursos Próprios - (Ordinário, não vinculado)	1.000,00	83,30	83,30	83,30	83,30	83,30	83,30	83,30	83,30	83,30	83,30	83,30	83,30
1 Pessoal e Encargos Sociais	1.000,00	83,30	83,30	83,30	83,30	83,30	83,30	83,30	83,30	83,30	83,30	83,30	83,30
045 02 062 0014 2201 3190.05 99 001	1.000,00	83,30	83,30	83,30	83,30	83,30	83,30	83,30	83,30	83,30	83,30	83,30	83,30
3190.11 Vencimentos e Vantagens Fixas - Pessoal Civil	50.000,00	4.165,00	4.165,00	4.165,00	4.165,00	4.165,00	4.165,00	4.165,00	4.165,00	4.165,00	4.165,00	4.165,00	4.165,00
99 SEM APLICAÇÃO	50.000,00	4.165,00	4.165,00	4.165,00	4.165,00	4.165,00	4.165,00	4.165,00	4.165,00	4.165,00	4.165,00	4.165,00	4.165,00
1 Recursos Ordinários	50.000,00	4.165,00	4.165,00	4.165,00	4.165,00	4.165,00	4.165,00	4.165,00	4.165,00	4.165,00	4.165,00	4.165,00	4.165,00
5 5-Recursos Próprios - (Ordinário, não vinculado)	50.000,00	4.165,00	4.165,00	4.165,00	4.165,00	4.165,00	4.165,00	4.165,00	4.165,00	4.165,00	4.165,00	4.165,00	4.165,00

Documento Assinado Digitalmente por: JOÃO LUIS FERREIRA FILHO  
 CPF: 043.497.83-49  
 Endereço: Rua Epp, 100 - Centro - Limoeiro - PE  
 Código do documento: c43a978c-7d06-4bc7-b557-b0cda0563098

**Prefeitura Municipal de Limoeiro**  
 Secretaria Municipal de Fazenda  
 Departamento de Contabilidade  
 Cronograma Mensal de Desembolso-CMD

Exercício: 2018

Classificação Institucional Funcional-Programática	Despesa Fixada	Janeiro	Fevereiro	Março	Abril	Mai	Junho	Julho	Agosto	Setembro	Outubro	Novembro	Dezembro
<b>001 Prefeitura Municipal de Limoeiro</b>	<b>12.466.000</b>	<b>1.038.418</b>	<b>1.038.418</b>	<b>1.038.418</b>	<b>1.038.418</b>	<b>1.038.418</b>	<b>1.038.418</b>	<b>1.038.418</b>	<b>1.038.418</b>	<b>1.038.418</b>	<b>1.038.418</b>	<b>1.038.418</b>	<b>1.038.418</b>
20.102 PROCURADORIA GERAL DO MUNICIPIO	89.000,00	7.413,70	7.413,70	7.413,70	7.413,70	7.413,70	7.413,70	7.413,70	7.413,70	7.413,70	7.413,70	7.413,70	7.413,70
02 Judiciário	89.000,00	7.413,70	7.413,70	7.413,70	7.413,70	7.413,70	7.413,70	7.413,70	7.413,70	7.413,70	7.413,70	7.413,70	7.413,70
062 Def. Interesse Públ. no Proc. Judiciário	89.000,00	7.413,70	7.413,70	7.413,70	7.413,70	7.413,70	7.413,70	7.413,70	7.413,70	7.413,70	7.413,70	7.413,70	7.413,70
0014 DEFESA DO INTERESSE PÚBLICO NO PROCESSO JUDICIÁRIO	89.000,00	7.413,70	7.413,70	7.413,70	7.413,70	7.413,70	7.413,70	7.413,70	7.413,70	7.413,70	7.413,70	7.413,70	7.413,70
2201 GESTÃO TÉCNICA E ADMINISTRATIVA DA PROCURADORIA GERAL DO MUNICÍPIO	89.000,00	7.413,70	7.413,70	7.413,70	7.413,70	7.413,70	7.413,70	7.413,70	7.413,70	7.413,70	7.413,70	7.413,70	7.413,70
3190.11 Vencimentos e Vantagens Fixas - Pessoal Civil	50.000,00	4.165,00	4.165,00	4.165,00	4.165,00	4.165,00	4.165,00	4.165,00	4.165,00	4.165,00	4.165,00	4.165,00	4.165,00
99 SEM APLICAÇÃO	50.000,00	4.165,00	4.165,00	4.165,00	4.165,00	4.165,00	4.165,00	4.165,00	4.165,00	4.165,00	4.165,00	4.165,00	4.165,00
1 Recursos Ordinários	50.000,00	4.165,00	4.165,00	4.165,00	4.165,00	4.165,00	4.165,00	4.165,00	4.165,00	4.165,00	4.165,00	4.165,00	4.165,00
5 5-Recursos Próprios - (Ordinário, não vinculado)	50.000,00	4.165,00	4.165,00	4.165,00	4.165,00	4.165,00	4.165,00	4.165,00	4.165,00	4.165,00	4.165,00	4.165,00	4.165,00
1 Pessoal e Encargos Sociais	50.000,00	4.165,00	4.165,00	4.165,00	4.165,00	4.165,00	4.165,00	4.165,00	4.165,00	4.165,00	4.165,00	4.165,00	4.165,00
046 02 062 0014 2201 3190.11 99 001	50.000,00	4.165,00	4.165,00	4.165,00	4.165,00	4.165,00	4.165,00	4.165,00	4.165,00	4.165,00	4.165,00	4.165,00	4.165,00
3190.13 Obrigações Patronais	2.000,00	166,60	166,60	166,60	166,60	166,60	166,60	166,60	166,60	166,60	166,60	166,60	166,60
99 SEM APLICAÇÃO	2.000,00	166,60	166,60	166,60	166,60	166,60	166,60	166,60	166,60	166,60	166,60	166,60	166,60
1 Recursos Ordinários	2.000,00	166,60	166,60	166,60	166,60	166,60	166,60	166,60	166,60	166,60	166,60	166,60	166,60
5 5-Recursos Próprios - (Ordinário, não vinculado)	2.000,00	166,60	166,60	166,60	166,60	166,60	166,60	166,60	166,60	166,60	166,60	166,60	166,60

Documento Assinado Digitalmente em 11/09/2018 às 14:19:30 por JOÃO LUIS FERREIRA FILHO  
 CPF: 033.458.110-00  
 Endereço: Rua Códono do documento: 33978c-7066-4bc79d557-decda0565098

**Prefeitura Municipal de Limoeiro**  
 Secretaria Municipal de Fazenda  
 Departamento de Contabilidade  
 Cronograma Mensal de Desembolso-CMD

Exercício: 2018

Classificação Institucional Funcional-Programática	Despesa Fixada	Janeiro	Fevereiro	Março	Abril	Maiο	Junho	Julho	Agosto	Setembro	Outubro	Novembro	Dezembro
<b>001 Prefeitura Municipal de Limoeiro</b>	<b>12.466.000</b>	<b>1.038.418</b>	<b>1.038.418</b>	<b>1.038.418</b>	<b>1.038.418</b>	<b>1.038.418</b>	<b>1.038.418</b>	<b>1.038.418</b>	<b>1.038.418</b>	<b>1.038.418</b>	<b>1.038.418</b>	<b>1.038.418</b>	<b>1.038.418</b>
20.102 PROCURADORIA GERAL DO MUNICIPIO	89.000,00	7.413,70	7.413,70	7.413,70	7.413,70	7.413,70	7.413,70	7.413,70	7.413,70	7.413,70	7.413,70	7.413,70	7.413,70
02 Judiciário	89.000,00	7.413,70	7.413,70	7.413,70	7.413,70	7.413,70	7.413,70	7.413,70	7.413,70	7.413,70	7.413,70	7.413,70	7.413,70
062 Def. Interesse Públ. no Proc. Judiciário	89.000,00	7.413,70	7.413,70	7.413,70	7.413,70	7.413,70	7.413,70	7.413,70	7.413,70	7.413,70	7.413,70	7.413,70	7.413,70
0014 DEFESA DO INTERESSE PÚBLICO NO PROCESSO JUDICIÁRIO	89.000,00	7.413,70	7.413,70	7.413,70	7.413,70	7.413,70	7.413,70	7.413,70	7.413,70	7.413,70	7.413,70	7.413,70	7.413,70
2201 GESTÃO TÉCNICA E ADMINISTRATIVA DA PROCURADORIA GERAL DO MUNICÍPIO	89.000,00	7.413,70	7.413,70	7.413,70	7.413,70	7.413,70	7.413,70	7.413,70	7.413,70	7.413,70	7.413,70	7.413,70	7.413,70
3190.13 Obrigações Patronais	2.000,00	166,60	166,60	166,60	166,60	166,60	166,60	166,60	166,60	166,60	166,60	166,60	166,60
99 SEM APLICAÇÃO	2.000,00	166,60	166,60	166,60	166,60	166,60	166,60	166,60	166,60	166,60	166,60	166,60	166,60
1 Recursos Ordinários	2.000,00	166,60	166,60	166,60	166,60	166,60	166,60	166,60	166,60	166,60	166,60	166,60	166,60
5 5-Recursos Próprios - (Ordinário, não vinculado)	2.000,00	166,60	166,60	166,60	166,60	166,60	166,60	166,60	166,60	166,60	166,60	166,60	166,60
1 Pessoal e Encargos Sociais	2.000,00	166,60	166,60	166,60	166,60	166,60	166,60	166,60	166,60	166,60	166,60	166,60	166,60
047 02 062 0014 2201 3190.13 99 001	2.000,00	167,00	167,00	167,00	167,00	167,00	167,00	167,00	167,00	167,00	167,00	167,00	167,00
3190.16 Outras Despesas Variáveis - Pessoal Civil	1.000,00	83,30	83,30	83,30	83,30	83,30	83,30	83,30	83,30	83,30	83,30	83,30	83,30
99 SEM APLICAÇÃO	1.000,00	83,30	83,30	83,30	83,30	83,30	83,30	83,30	83,30	83,30	83,30	83,30	83,30
1 Recursos Ordinários	1.000,00	83,30	83,30	83,30	83,30	83,30	83,30	83,30	83,30	83,30	83,30	83,30	83,30
5 5-Recursos Próprios - (Ordinário, não vinculado)	1.000,00	83,30	83,30	83,30	83,30	83,30	83,30	83,30	83,30	83,30	83,30	83,30	83,30

Documento Assinado Digitalmente por: JOAO LUIS FERREIRA FILHO  
 CPF: 011.445.445-44  
 Endereço: Rua da Verdade, 100 - Centro - Limoeiro - PE  
 Código do documento: c43a978c-7d06-4bc7-b557-becda0565098

**Prefeitura Municipal de Limoeiro**  
 Secretaria Municipal de Fazenda  
 Departamento de Contabilidade  
 Cronograma Mensal de Desembolso-CMD

Exercício: 2018

Classificação Institucional Funcional-Programática	Despesa Fixada	Janeiro	Fevereiro	Março	Abril	Mai	Junho	Julho	Agosto	Setembro	Outubro	Novembro	Dezembro
<b>001 Prefeitura Municipal de Limoeiro</b>	<b>12.466.000</b>	<b>1.038.418</b>	<b>1.038.418</b>	<b>1.038.418</b>	<b>1.038.418</b>	<b>1.038.418</b>	<b>1.038.418</b>	<b>1.038.418</b>	<b>1.038.418</b>	<b>1.038.418</b>	<b>1.038.418</b>	<b>1.038.418</b>	<b>1.038.418</b>
20.102 PROCURADORIA GERAL DO MUNICIPIO	89.000,00	7.413,70	7.413,70	7.413,70	7.413,70	7.413,70	7.413,70	7.413,70	7.413,70	7.413,70	7.413,70	7.413,70	7.413,70
02 Judiciário	89.000,00	7.413,70	7.413,70	7.413,70	7.413,70	7.413,70	7.413,70	7.413,70	7.413,70	7.413,70	7.413,70	7.413,70	7.413,70
062 Def. Interesse Públ. no Proc. Judiciário	89.000,00	7.413,70	7.413,70	7.413,70	7.413,70	7.413,70	7.413,70	7.413,70	7.413,70	7.413,70	7.413,70	7.413,70	7.413,70
0014 DEFESA DO INTERESSE PÚBLICO NO PROCESSO JUDICIÁRIO	89.000,00	7.413,70	7.413,70	7.413,70	7.413,70	7.413,70	7.413,70	7.413,70	7.413,70	7.413,70	7.413,70	7.413,70	7.413,70
2201 GESTÃO TÉCNICA E ADMINISTRATIVA DA PROCURADORIA GERAL DO MUNICÍPIO	89.000,00	7.413,70	7.413,70	7.413,70	7.413,70	7.413,70	7.413,70	7.413,70	7.413,70	7.413,70	7.413,70	7.413,70	7.413,70
3190.16 Outras Despesas Variáveis - Pessoal Civil	1.000,00	83,30	83,30	83,30	83,30	83,30	83,30	83,30	83,30	83,30	83,30	83,30	83,30
99 SEM APLICAÇÃO	1.000,00	83,30	83,30	83,30	83,30	83,30	83,30	83,30	83,30	83,30	83,30	83,30	83,30
1 Recursos Ordinários	1.000,00	83,30	83,30	83,30	83,30	83,30	83,30	83,30	83,30	83,30	83,30	83,30	83,30
5 5-Recursos Próprios - (Ordinário, não vinculado)	1.000,00	83,30	83,30	83,30	83,30	83,30	83,30	83,30	83,30	83,30	83,30	83,30	83,30
1 Pessoal e Encargos Sociais	1.000,00	83,30	83,30	83,30	83,30	83,30	83,30	83,30	83,30	83,30	83,30	83,30	83,30
048 02 062 0014 2201 3190.16 99 001	1.000,00	83,30	83,30	83,30	83,30	83,30	83,30	83,30	83,30	83,30	83,30	83,30	83,30
3191.13 Contribuições Patronais (19)(I)	10.000,00	833,00	833,00	833,00	833,00	833,00	833,00	833,00	833,00	833,00	833,00	833,00	833,00
99 SEM APLICAÇÃO	10.000,00	833,00	833,00	833,00	833,00	833,00	833,00	833,00	833,00	833,00	833,00	833,00	833,00
1 Recursos Ordinários	10.000,00	833,00	833,00	833,00	833,00	833,00	833,00	833,00	833,00	833,00	833,00	833,00	833,00
5 5-Recursos Próprios - (Ordinário, não vinculado)	10.000,00	833,00	833,00	833,00	833,00	833,00	833,00	833,00	833,00	833,00	833,00	833,00	833,00

Documento Assinado Digitalmente por: JOAO LUIS FERREIRA FILHO  
 CPF: 030.449.304-49  
 Endereço: Rua Código do documento: c43e978e-7d06-4bc7-b557-becda0565098

**Prefeitura Municipal de Limoeiro**  
 Secretaria Municipal de Fazenda  
 Departamento de Contabilidade  
 Cronograma Mensal de Desembolso-CMD

Exercício: 2018

Classificação Institucional Funcional-Programática	Despesa Fixada	Janeiro	Fevereiro	Março	Abril	Maiο	Junho	Julho	Agosto	Setembro	Outubro	Novembro	Dezembro
<b>001 Prefeitura Municipal de Limoeiro</b>	<b>12.466.000</b>	<b>1.038.418</b>	<b>1.038.418</b>	<b>1.038.418</b>	<b>1.038.418</b>	<b>1.038.418</b>	<b>1.038.418</b>	<b>1.038.418</b>	<b>1.038.418</b>	<b>1.038.418</b>	<b>1.038.418</b>	<b>1.038.418</b>	<b>1.038.418</b>
20.102 PROCURADORIA GERAL DO MUNICIPIO	89.000,00	7.413,70	7.413,70	7.413,70	7.413,70	7.413,70	7.413,70	7.413,70	7.413,70	7.413,70	7.413,70	7.413,70	7.413,70
02 Judiciário	89.000,00	7.413,70	7.413,70	7.413,70	7.413,70	7.413,70	7.413,70	7.413,70	7.413,70	7.413,70	7.413,70	7.413,70	7.413,70
062 Def. Interesse Públ. no Proc. Judiciário	89.000,00	7.413,70	7.413,70	7.413,70	7.413,70	7.413,70	7.413,70	7.413,70	7.413,70	7.413,70	7.413,70	7.413,70	7.413,70
0014 DEFESA DO INTERESSE PÚBLICO NO PROCESSO JUDICIÁRIO	89.000,00	7.413,70	7.413,70	7.413,70	7.413,70	7.413,70	7.413,70	7.413,70	7.413,70	7.413,70	7.413,70	7.413,70	7.413,70
2201 GESTÃO TÉCNICA E ADMINISTRATIVA DA PROCURADORIA GERAL DO MUNICÍPIO	89.000,00	7.413,70	7.413,70	7.413,70	7.413,70	7.413,70	7.413,70	7.413,70	7.413,70	7.413,70	7.413,70	7.413,70	7.413,70
3191.13 Contribuições Patronais (19)(I)	10.000,00	833,00	833,00	833,00	833,00	833,00	833,00	833,00	833,00	833,00	833,00	833,00	833,00
99 SEM APLICAÇÃO	10.000,00	833,00	833,00	833,00	833,00	833,00	833,00	833,00	833,00	833,00	833,00	833,00	833,00
1 Recursos Ordinários	10.000,00	833,00	833,00	833,00	833,00	833,00	833,00	833,00	833,00	833,00	833,00	833,00	833,00
5 5-Recursos Próprios - (Ordinário, não vinculado)	10.000,00	833,00	833,00	833,00	833,00	833,00	833,00	833,00	833,00	833,00	833,00	833,00	833,00
1 Pessoal e Encargos Sociais	10.000,00	833,00	833,00	833,00	833,00	833,00	833,00	833,00	833,00	833,00	833,00	833,00	833,00
049 02 062 0014 2201 3191.13 99 001	10.000,00	833,00	833,00	833,00	833,00	833,00	833,00	833,00	833,00	833,00	833,00	833,00	833,00
3390.14 Diárias - Civil	5.000,00	416,50	416,50	416,50	416,50	416,50	416,50	416,50	416,50	416,50	416,50	416,50	416,50
99 SEM APLICAÇÃO	5.000,00	416,50	416,50	416,50	416,50	416,50	416,50	416,50	416,50	416,50	416,50	416,50	416,50
1 Recursos Ordinários	5.000,00	416,50	416,50	416,50	416,50	416,50	416,50	416,50	416,50	416,50	416,50	416,50	416,50
5 5-Recursos Próprios - (Ordinário, não vinculado)	5.000,00	416,50	416,50	416,50	416,50	416,50	416,50	416,50	416,50	416,50	416,50	416,50	416,50

Documento Assinado Digitalmente por: JOAO LUIS FERREIRA FILHO  
 CPF: 030.445.493-30  
 Endereço: Rua da Verdade, 100 - Centro - Limoeiro - PE  
 Código do documento: c43a978c-7d06-4bc7-b557-becda0565d98

**Prefeitura Municipal de Limoeiro**  
 Secretaria Municipal de Fazenda  
 Departamento de Contabilidade  
 Cronograma Mensal de Desembolso-CMD

Exercício: 2018

Classificação Institucional Funcional-Programática	Despesa Fixada	Janeiro	Fevereiro	Março	Abril	Maior	Junho	Julho	Agosto	Setembro	Outubro	Novembro	Dezembro
<b>001 Prefeitura Municipal de Limoeiro</b>	<b>12.466.000</b>	<b>1.038.418</b>	<b>1.038.418</b>	<b>1.038.418</b>	<b>1.038.418</b>	<b>1.038.418</b>	<b>1.038.418</b>	<b>1.038.418</b>	<b>1.038.418</b>	<b>1.038.418</b>	<b>1.038.418</b>	<b>1.038.418</b>	<b>1.038.418</b>
20.102 PROCURADORIA GERAL DO MUNICIPIO	89.000,00	7.413,70	7.413,70	7.413,70	7.413,70	7.413,70	7.413,70	7.413,70	7.413,70	7.413,70	7.413,70	7.413,70	7.413,70
02 Judiciário	89.000,00	7.413,70	7.413,70	7.413,70	7.413,70	7.413,70	7.413,70	7.413,70	7.413,70	7.413,70	7.413,70	7.413,70	7.413,70
062 Def. Interesse Públ. no Proc. Judiciário	89.000,00	7.413,70	7.413,70	7.413,70	7.413,70	7.413,70	7.413,70	7.413,70	7.413,70	7.413,70	7.413,70	7.413,70	7.413,70
0014 DEFESA DO INTERESSE PÚBLICO NO PROCESSO JUDICIÁRIO	89.000,00	7.413,70	7.413,70	7.413,70	7.413,70	7.413,70	7.413,70	7.413,70	7.413,70	7.413,70	7.413,70	7.413,70	7.413,70
2201 GESTÃO TÉCNICA E ADMINISTRATIVA DA PROCURADORIA GERAL DO MUNICÍPIO	89.000,00	7.413,70	7.413,70	7.413,70	7.413,70	7.413,70	7.413,70	7.413,70	7.413,70	7.413,70	7.413,70	7.413,70	7.413,70
3390.14 Diárias - Civil	5.000,00	416,50	416,50	416,50	416,50	416,50	416,50	416,50	416,50	416,50	416,50	416,50	416,50
99 SEM APLICAÇÃO	5.000,00	416,50	416,50	416,50	416,50	416,50	416,50	416,50	416,50	416,50	416,50	416,50	416,50
1 Recursos Ordinários	5.000,00	416,50	416,50	416,50	416,50	416,50	416,50	416,50	416,50	416,50	416,50	416,50	416,50
5 5-Recursos Próprios - (Ordinário, não vinculado)	5.000,00	416,50	416,50	416,50	416,50	416,50	416,50	416,50	416,50	416,50	416,50	416,50	416,50
3 Outras Despesas Correntes	5.000,00	416,50	416,50	416,50	416,50	416,50	416,50	416,50	416,50	416,50	416,50	416,50	416,50
050 02 062 0014 2201 3390.14 99 001	5.000,00	417	417	417	417	417	417	417	417	417	417	417	417
3390.30 Material de Consumo	5.000,00	416,50	416,50	416,50	416,50	416,50	416,50	416,50	416,50	416,50	416,50	416,50	416,50
99 SEM APLICAÇÃO	5.000,00	416,50	416,50	416,50	416,50	416,50	416,50	416,50	416,50	416,50	416,50	416,50	416,50
1 Recursos Ordinários	5.000,00	416,50	416,50	416,50	416,50	416,50	416,50	416,50	416,50	416,50	416,50	416,50	416,50
5 5-Recursos Próprios - (Ordinário, não vinculado)	5.000,00	416,50	416,50	416,50	416,50	416,50	416,50	416,50	416,50	416,50	416,50	416,50	416,50

Documento Assinado Digitalmente por: JOAO LUIS FERREIRA FILHO  
 CPF: 030.449.304-49  
 https://app.vtridatoc.com.br/verificacao/verificacao.php?codigo\_documento=c43a978c-7d06-4bc7-b557-becda0565d98

**Prefeitura Municipal de Limoeiro**  
 Secretaria Municipal de Fazenda  
 Departamento de Contabilidade  
 Cronograma Mensal de Desembolso-CMD

Exercício: 2018

Classificação Institucional Funcional-Programática	Despesa Fixada	Janeiro	Fevereiro	Março	Abril	Mai	Junho	Julho	Agosto	Setembro	Outubro	Novembro	Dezembro
<b>001 Prefeitura Municipal de Limoeiro</b>	<b>12.466.000</b>	<b>1.038.418</b>	<b>1.038.418</b>	<b>1.038.418</b>	<b>1.038.418</b>	<b>1.038.418</b>	<b>1.038.418</b>	<b>1.038.418</b>	<b>1.038.418</b>	<b>1.038.418</b>	<b>1.038.418</b>	<b>1.038.418</b>	<b>1.038.418</b>
20.102 PROCURADORIA GERAL DO MUNICIPIO	89.000,00	7.413,70	7.413,70	7.413,70	7.413,70	7.413,70	7.413,70	7.413,70	7.413,70	7.413,70	7.413,70	7.413,70	7.413,70
02 Judiciário	89.000,00	7.413,70	7.413,70	7.413,70	7.413,70	7.413,70	7.413,70	7.413,70	7.413,70	7.413,70	7.413,70	7.413,70	7.413,70
062 Def. Interesse Públ. no Proc. Judiciário	89.000,00	7.413,70	7.413,70	7.413,70	7.413,70	7.413,70	7.413,70	7.413,70	7.413,70	7.413,70	7.413,70	7.413,70	7.413,70
0014 DEFESA DO INTERESSE PÚBLICO NO PROCESSO JUDICIÁRIO	89.000,00	7.413,70	7.413,70	7.413,70	7.413,70	7.413,70	7.413,70	7.413,70	7.413,70	7.413,70	7.413,70	7.413,70	7.413,70
2201 GESTÃO TÉCNICA E ADMINISTRATIVA DA PROCURADORIA GERAL DO MUNICÍPIO	89.000,00	7.413,70	7.413,70	7.413,70	7.413,70	7.413,70	7.413,70	7.413,70	7.413,70	7.413,70	7.413,70	7.413,70	7.413,70
3390.30 Material de Consumo	5.000,00	416,50	416,50	416,50	416,50	416,50	416,50	416,50	416,50	416,50	416,50	416,50	416,50
99 SEM APLICAÇÃO	5.000,00	416,50	416,50	416,50	416,50	416,50	416,50	416,50	416,50	416,50	416,50	416,50	416,50
1 Recursos Ordinários	5.000,00	416,50	416,50	416,50	416,50	416,50	416,50	416,50	416,50	416,50	416,50	416,50	416,50
5 5-Recursos Próprios - (Ordinário, não vinculado)	5.000,00	416,50	416,50	416,50	416,50	416,50	416,50	416,50	416,50	416,50	416,50	416,50	416,50
3 Outras Despesas Correntes	5.000,00	416,50	416,50	416,50	416,50	416,50	416,50	416,50	416,50	416,50	416,50	416,50	416,50
051 02 062 0014 2201 3390.30 99 001	5.000,00	417	417	417	417	417	417	417	417	417	417	417	417
3390.36 Outros Serviços de Terceiros - Pessoa Física	5.000,00	416,50	416,50	416,50	416,50	416,50	416,50	416,50	416,50	416,50	416,50	416,50	416,50
99 SEM APLICAÇÃO	5.000,00	416,50	416,50	416,50	416,50	416,50	416,50	416,50	416,50	416,50	416,50	416,50	416,50
1 Recursos Ordinários	5.000,00	416,50	416,50	416,50	416,50	416,50	416,50	416,50	416,50	416,50	416,50	416,50	416,50
5 5-Recursos Próprios - (Ordinário, não vinculado)	5.000,00	416,50	416,50	416,50	416,50	416,50	416,50	416,50	416,50	416,50	416,50	416,50	416,50

Documento Assinado Digitalmente por: JOÃO LUIS FERREIRA FILHO  
 CPF: 030.449.304-49  
 Endereço: Rua da Verdade, 100 - Centro - Limoeiro - PE  
 Código do documento: c43a978c-7d06-4bc7-b557-becda0565098

**Prefeitura Municipal de Limoeiro**  
 Secretaria Municipal de Fazenda  
 Departamento de Contabilidade  
 Cronograma Mensal de Desembolso-CMD

Exercício: 2018

Classificação Institucional Funcional-Programática	Despesa Fixada	Janeiro	Fevereiro	Março	Abril	Maiο	Junho	Julho	Agosto	Setembro	Outubro	Novembro	Dezembro
<b>001 Prefeitura Municipal de Limoeiro</b>	<b>12.466.000</b>	<b>1.038.418</b>	<b>1.038.418</b>	<b>1.038.418</b>	<b>1.038.418</b>	<b>1.038.418</b>	<b>1.038.418</b>	<b>1.038.418</b>	<b>1.038.418</b>	<b>1.038.418</b>	<b>1.038.418</b>	<b>1.038.418</b>	<b>1.038.418</b>
20.102 PROCURADORIA GERAL DO MUNICIPIO	89.000,00	7.413,70	7.413,70	7.413,70	7.413,70	7.413,70	7.413,70	7.413,70	7.413,70	7.413,70	7.413,70	7.413,70	7.413,70
02 Judiciário	89.000,00	7.413,70	7.413,70	7.413,70	7.413,70	7.413,70	7.413,70	7.413,70	7.413,70	7.413,70	7.413,70	7.413,70	7.413,70
062 Def. Interesse Públ. no Proc. Judiciário	89.000,00	7.413,70	7.413,70	7.413,70	7.413,70	7.413,70	7.413,70	7.413,70	7.413,70	7.413,70	7.413,70	7.413,70	7.413,70
0014 DEFESA DO INTERESSE PÚBLICO NO PROCESSO JUDICIÁRIO	89.000,00	7.413,70	7.413,70	7.413,70	7.413,70	7.413,70	7.413,70	7.413,70	7.413,70	7.413,70	7.413,70	7.413,70	7.413,70
2201 GESTÃO TÉCNICA E ADMINISTRATIVA DA PROCURADORIA GERAL DO MUNICÍPIO	89.000,00	7.413,70	7.413,70	7.413,70	7.413,70	7.413,70	7.413,70	7.413,70	7.413,70	7.413,70	7.413,70	7.413,70	7.413,70
3390.39 Outros Serviços de Terceiros - Pessoa Jurídica	5.000,00	416,50	416,50	416,50	416,50	416,50	416,50	416,50	416,50	416,50	416,50	416,50	416,50
99 SEM APLICAÇÃO	5.000,00	416,50	416,50	416,50	416,50	416,50	416,50	416,50	416,50	416,50	416,50	416,50	416,50
1 Recursos Ordinários	5.000,00	416,50	416,50	416,50	416,50	416,50	416,50	416,50	416,50	416,50	416,50	416,50	416,50
5 5-Recursos Próprios - (Ordinário, não vinculado)	5.000,00	416,50	416,50	416,50	416,50	416,50	416,50	416,50	416,50	416,50	416,50	416,50	416,50
3 Outras Despesas Correntes	5.000,00	416,50	416,50	416,50	416,50	416,50	416,50	416,50	416,50	416,50	416,50	416,50	416,50
053 02 062 0014 2201 3390.39 99 001	5.000	417	417	417	417	417	417	417	417	417	417	417	417
20.101 GABINETE DO PREFEITO	1.257.000,00	104.708,10	104.708,10	104.708,10	104.708,10	104.708,10	104.708,10	104.708,10	104.708,10	104.708,10	104.708,10	104.708,10	105.210,90
04 Administração	1.257.000,00	104.708,10	104.708,10	104.708,10	104.708,10	104.708,10	104.708,10	104.708,10	104.708,10	104.708,10	104.708,10	104.708,10	105.210,90
122 Administração Geral	1.257.000,00	104.708,10	104.708,10	104.708,10	104.708,10	104.708,10	104.708,10	104.708,10	104.708,10	104.708,10	104.708,10	104.708,10	105.210,90
0055 GESTÃO DO GABINETE DO PREFEITO	1.257.000,00	104.708,10	104.708,10	104.708,10	104.708,10	104.708,10	104.708,10	104.708,10	104.708,10	104.708,10	104.708,10	104.708,10	105.210,90

Documento Assinado Digitalmente em 20/08/2018 às 14:49:30 por JOAO LUIS FERREIRA FILHO  
 CPF: 033.441.441-00 DocId: 343978c7-7d06-4bc7-b557-15ca056298

**Prefeitura Municipal de Limoeiro**  
 Secretaria Municipal de Fazenda  
 Departamento de Contabilidade  
 Cronograma Mensal de Desembolso-CMD

Exercício: 2018

Classificação Institucional Funcional-Programática	Despesa Fixada	Janeiro	Fevereiro	Março	Abril	Mai	Junho	Julho	Agosto	Setembro	Outubro	Novembro	Dezembro	
<b>001 Prefeitura Municipal de Limoeiro</b>	<b>12.466.000</b>	<b>1.038.418</b>	<b>1.038.418</b>	<b>1.038.418</b>	<b>1.038.418</b>	<b>1.038.418</b>	<b>1.038.418</b>	<b>1.038.418</b>	<b>1.038.418</b>	<b>1.038.418</b>	<b>1.038.418</b>	<b>1.038.418</b>	<b>1.038.418</b>	<b>1.043.414</b>
20.101 GABINETE DO PREFEITO	1.257.000,00	104.708,10	104.708,10	104.708,10	104.708,10	104.708,10	104.708,10	104.708,10	104.708,10	104.708,10	104.708,10	104.708,10	104.708,10	105.210,00
04 Administração	1.257.000,00	104.708,10	104.708,10	104.708,10	104.708,10	104.708,10	104.708,10	104.708,10	104.708,10	104.708,10	104.708,10	104.708,10	104.708,10	105.210,00
122 Administração Geral	1.257.000,00	104.708,10	104.708,10	104.708,10	104.708,10	104.708,10	104.708,10	104.708,10	104.708,10	104.708,10	104.708,10	104.708,10	104.708,10	105.210,00
0055 GESTÃO DO GABINETE DO PREFEITO	1.257.000,00	104.708,10	104.708,10	104.708,10	104.708,10	104.708,10	104.708,10	104.708,10	104.708,10	104.708,10	104.708,10	104.708,10	104.708,10	105.210,00
2202 GESTÃO TÉCNICA E ADMINISTRATIVA DO GABINETE DO PREFEITO	1.257.000,00	104.708,10	104.708,10	104.708,10	104.708,10	104.708,10	104.708,10	104.708,10	104.708,10	104.708,10	104.708,10	104.708,10	104.708,10	105.210,00
3190.04 Contratação por Tempo Determinado	90.000,00	7.497,00	7.497,00	7.497,00	7.497,00	7.497,00	7.497,00	7.497,00	7.497,00	7.497,00	7.497,00	7.497,00	7.497,00	7.533,00
99 SEM APLICAÇÃO	90.000,00	7.497,00	7.497,00	7.497,00	7.497,00	7.497,00	7.497,00	7.497,00	7.497,00	7.497,00	7.497,00	7.497,00	7.497,00	7.533,00
1 Recursos Ordinários	90.000,00	7.497,00	7.497,00	7.497,00	7.497,00	7.497,00	7.497,00	7.497,00	7.497,00	7.497,00	7.497,00	7.497,00	7.497,00	7.533,00
5 5-Recursos Próprios - (Ordinário, não vinculado)	90.000,00	7.497,00	7.497,00	7.497,00	7.497,00	7.497,00	7.497,00	7.497,00	7.497,00	7.497,00	7.497,00	7.497,00	7.497,00	7.533,00
1 Pessoal e Encargos Sociais	90.000,00	7.497,00	7.497,00	7.497,00	7.497,00	7.497,00	7.497,00	7.497,00	7.497,00	7.497,00	7.497,00	7.497,00	7.497,00	7.533,00
032 04 122 0055 2202 3190.04 99 001	90.000,00	7.497,00	7.497,00	7.497,00	7.497,00	7.497,00	7.497,00	7.497,00	7.497,00	7.497,00	7.497,00	7.497,00	7.497,00	7.533,00
3190.05 Outros Benefícios Previdenciários do servidor ou do militar	5.000,00	416,50	416,50	416,50	416,50	416,50	416,50	416,50	416,50	416,50	416,50	416,50	416,50	418,50
99 SEM APLICAÇÃO	5.000,00	416,50	416,50	416,50	416,50	416,50	416,50	416,50	416,50	416,50	416,50	416,50	416,50	418,50
1 Recursos Ordinários	5.000,00	416,50	416,50	416,50	416,50	416,50	416,50	416,50	416,50	416,50	416,50	416,50	416,50	418,50
5 5-Recursos Próprios - (Ordinário, não vinculado)	5.000,00	416,50	416,50	416,50	416,50	416,50	416,50	416,50	416,50	416,50	416,50	416,50	416,50	418,50

Documento Assinado Digitalmente por: JOAO LUIS FERREIRA FILHO  
 CPF: 022.210.905-90  
 Endereço: Rua Córrego do documentario: 74334978c-7006-4bc7b557-decda0565098

**Prefeitura Municipal de Limoeiro**  
 Secretaria Municipal de Fazenda  
 Departamento de Contabilidade  
 Cronograma Mensal de Desembolso-CMD

Exercício: 2018

Classificação Institucional Funcional-Programática	Despesa Fixada	Janeiro	Fevereiro	Março	Abril	Maiο	Junho	Julho	Agosto	Setembro	Outubro	Novembro	Dezembro
<b>001 Prefeitura Municipal de Limoeiro</b>	<b>12.466.000</b>	<b>1.038.418</b>	<b>1.038.418</b>	<b>1.038.418</b>	<b>1.038.418</b>	<b>1.038.418</b>	<b>1.038.418</b>	<b>1.038.418</b>	<b>1.038.418</b>	<b>1.038.418</b>	<b>1.038.418</b>	<b>1.038.418</b>	<b>1.038.418</b>
20.101 GABINETE DO PREFEITO	1.257.000,00	104.708,10	104.708,10	104.708,10	104.708,10	104.708,10	104.708,10	104.708,10	104.708,10	104.708,10	104.708,10	104.708,10	104.708,10
04 Administração	1.257.000,00	104.708,10	104.708,10	104.708,10	104.708,10	104.708,10	104.708,10	104.708,10	104.708,10	104.708,10	104.708,10	104.708,10	104.708,10
122 Administração Geral	1.257.000,00	104.708,10	104.708,10	104.708,10	104.708,10	104.708,10	104.708,10	104.708,10	104.708,10	104.708,10	104.708,10	104.708,10	104.708,10
0055 GESTÃO DO GABINETE DO PREFEITO	1.257.000,00	104.708,10	104.708,10	104.708,10	104.708,10	104.708,10	104.708,10	104.708,10	104.708,10	104.708,10	104.708,10	104.708,10	104.708,10
2202 GESTÃO TÉCNICA E ADMINISTRATIVA DO GABINETE DO PREFEITO	1.257.000,00	104.708,10	104.708,10	104.708,10	104.708,10	104.708,10	104.708,10	104.708,10	104.708,10	104.708,10	104.708,10	104.708,10	104.708,10
3190.13 Obrigações Patronais	20.000,00	1.666,00	1.666,00	1.666,00	1.666,00	1.666,00	1.666,00	1.666,00	1.666,00	1.666,00	1.666,00	1.666,00	1.666,00
99 SEM APLICAÇÃO	20.000,00	1.666,00	1.666,00	1.666,00	1.666,00	1.666,00	1.666,00	1.666,00	1.666,00	1.666,00	1.666,00	1.666,00	1.666,00
1 Recursos Ordinários	20.000,00	1.666,00	1.666,00	1.666,00	1.666,00	1.666,00	1.666,00	1.666,00	1.666,00	1.666,00	1.666,00	1.666,00	1.666,00
5 5-Recursos Próprios - (Ordinário, não vinculado)	20.000,00	1.666,00	1.666,00	1.666,00	1.666,00	1.666,00	1.666,00	1.666,00	1.666,00	1.666,00	1.666,00	1.666,00	1.666,00
1 Pessoal e Encargos Sociais	20.000,00	1.666,00	1.666,00	1.666,00	1.666,00	1.666,00	1.666,00	1.666,00	1.666,00	1.666,00	1.666,00	1.666,00	1.666,00
035 04 122 0055 2202 3190.13 99 001	20.000	1.666	1.666	1.666	1.666	1.666	1.666	1.666	1.666	1.666	1.666	1.666	1.666
3190.16 Outras Despesas Variáveis - Pessoal Civil	2.000,00	166,60	166,60	166,60	166,60	166,60	166,60	166,60	166,60	166,60	166,60	166,60	166,60
99 SEM APLICAÇÃO	2.000,00	166,60	166,60	166,60	166,60	166,60	166,60	166,60	166,60	166,60	166,60	166,60	166,60
1 Recursos Ordinários	2.000,00	166,60	166,60	166,60	166,60	166,60	166,60	166,60	166,60	166,60	166,60	166,60	166,60
5 5-Recursos Próprios - (Ordinário, não vinculado)	2.000,00	166,60	166,60	166,60	166,60	166,60	166,60	166,60	166,60	166,60	166,60	166,60	166,60

Documento Assinado Digitalmente por: JOAO LUIS FERREIRA FILHO  
 Assinatura: 743a978c-7006-4bc7-0557-0ecda0565098  
 Data: 2018.08.22 10:22:49  
 Endereço: https://eppf.cce.gov.br/epf/validaDoc.aspx

**Prefeitura Municipal de Limoeiro**  
 Secretaria Municipal de Fazenda  
 Departamento de Contabilidade  
 Cronograma Mensal de Desembolso-CMD

Exercício: 2018

Classificação Institucional Funcional-Programática	Despesa Fixada	Janeiro	Fevereiro	Março	Abril	Maiο	Junho	Julho	Agosto	Setembro	Outubro	Novembro	Dezembro
<b>001 Prefeitura Municipal de Limoeiro</b>	<b>12.466.000</b>	<b>1.038.418</b>	<b>1.038.418</b>	<b>1.038.418</b>	<b>1.038.418</b>	<b>1.038.418</b>	<b>1.038.418</b>	<b>1.038.418</b>	<b>1.038.418</b>	<b>1.038.418</b>	<b>1.038.418</b>	<b>1.038.418</b>	<b>1.043.414</b>
20.101 GABINETE DO PREFEITO	1.257.000,00	104.708,10	104.708,10	104.708,10	104.708,10	104.708,10	104.708,10	104.708,10	104.708,10	104.708,10	104.708,10	104.708,10	105.210,90
04 Administração	1.257.000,00	104.708,10	104.708,10	104.708,10	104.708,10	104.708,10	104.708,10	104.708,10	104.708,10	104.708,10	104.708,10	104.708,10	105.210,90
122 Administração Geral	1.257.000,00	104.708,10	104.708,10	104.708,10	104.708,10	104.708,10	104.708,10	104.708,10	104.708,10	104.708,10	104.708,10	104.708,10	105.210,90
0055 GESTÃO DO GABINETE DO PREFEITO	1.257.000,00	104.708,10	104.708,10	104.708,10	104.708,10	104.708,10	104.708,10	104.708,10	104.708,10	104.708,10	104.708,10	104.708,10	105.210,90
2202 GESTÃO TÉCNICA E ADMINISTRATIVA DO GABINETE DO PREFEITO	1.257.000,00	104.708,10	104.708,10	104.708,10	104.708,10	104.708,10	104.708,10	104.708,10	104.708,10	104.708,10	104.708,10	104.708,10	105.210,90
3191.13 Contribuições Patronais (19)(I)	130.000,00	10.829,00	10.829,00	10.829,00	10.829,00	10.829,00	10.829,00	10.829,00	10.829,00	10.829,00	10.829,00	10.829,00	10.829,00
99 SEM APLICAÇÃO	130.000,00	10.829,00	10.829,00	10.829,00	10.829,00	10.829,00	10.829,00	10.829,00	10.829,00	10.829,00	10.829,00	10.829,00	10.829,00
1 Recursos Ordinários	130.000,00	10.829,00	10.829,00	10.829,00	10.829,00	10.829,00	10.829,00	10.829,00	10.829,00	10.829,00	10.829,00	10.829,00	10.829,00
5 5-Recursos Próprios - (Ordinário, não vinculado)	130.000,00	10.829,00	10.829,00	10.829,00	10.829,00	10.829,00	10.829,00	10.829,00	10.829,00	10.829,00	10.829,00	10.829,00	10.829,00
1 Pessoal e Encargos Sociais	130.000,00	10.829,00	10.829,00	10.829,00	10.829,00	10.829,00	10.829,00	10.829,00	10.829,00	10.829,00	10.829,00	10.829,00	10.829,00
037 04 122 0055 2202 3191.13 99 001	130.000	10.829	10.829	10.829	10.829	10.829	10.829	10.829	10.829	10.829	10.829	10.829	10.829
3390.14 Diárias - Civil	20.000,00	1.666,00	1.666,00	1.666,00	1.666,00	1.666,00	1.666,00	1.666,00	1.666,00	1.666,00	1.666,00	1.666,00	1.674,00
99 SEM APLICAÇÃO	20.000,00	1.666,00	1.666,00	1.666,00	1.666,00	1.666,00	1.666,00	1.666,00	1.666,00	1.666,00	1.666,00	1.666,00	1.674,00
1 Recursos Ordinários	20.000,00	1.666,00	1.666,00	1.666,00	1.666,00	1.666,00	1.666,00	1.666,00	1.666,00	1.666,00	1.666,00	1.666,00	1.674,00
5 5-Recursos Próprios - (Ordinário, não vinculado)	20.000,00	1.666,00	1.666,00	1.666,00	1.666,00	1.666,00	1.666,00	1.666,00	1.666,00	1.666,00	1.666,00	1.666,00	1.674,00

Documento Assinado Digitalmente por: JOAO LUIS FERREIRA FILHO  
 CPF: 022.227.990-90  
 DocId: 313978c7-7160-4bc7-1557-0ccda0567098

**Prefeitura Municipal de Limoeiro**  
 Secretaria Municipal de Fazenda  
 Departamento de Contabilidade  
 Cronograma Mensal de Desembolso-CMD

Exercício: 2018

Classificação Institucional Funcional-Programática	Despesa Fixada	Janeiro	Fevereiro	Março	Abril	Maiο	Junho	Julho	Agosto	Setembro	Outubro	Novembro	Dezembro
<b>001 Prefeitura Municipal de Limoeiro</b>	<b>12.466.000</b>	<b>1.038.418</b>	<b>1.038.418</b>	<b>1.038.418</b>	<b>1.038.418</b>	<b>1.038.418</b>	<b>1.038.418</b>	<b>1.038.418</b>	<b>1.038.418</b>	<b>1.038.418</b>	<b>1.038.418</b>	<b>1.038.418</b>	<b>1.038.418</b>
20.101 GABINETE DO PREFEITO	1.257.000,00	104.708,10	104.708,10	104.708,10	104.708,10	104.708,10	104.708,10	104.708,10	104.708,10	104.708,10	104.708,10	104.708,10	104.708,10
04 Administração	1.257.000,00	104.708,10	104.708,10	104.708,10	104.708,10	104.708,10	104.708,10	104.708,10	104.708,10	104.708,10	104.708,10	104.708,10	104.708,10
122 Administração Geral	1.257.000,00	104.708,10	104.708,10	104.708,10	104.708,10	104.708,10	104.708,10	104.708,10	104.708,10	104.708,10	104.708,10	104.708,10	104.708,10
0055 GESTÃO DO GABINETE DO PREFEITO	1.257.000,00	104.708,10	104.708,10	104.708,10	104.708,10	104.708,10	104.708,10	104.708,10	104.708,10	104.708,10	104.708,10	104.708,10	104.708,10
2202 GESTÃO TÉCNICA E ADMINISTRATIVA DO GABINETE DO PREFEITO	1.257.000,00	104.708,10	104.708,10	104.708,10	104.708,10	104.708,10	104.708,10	104.708,10	104.708,10	104.708,10	104.708,10	104.708,10	104.708,10
3390.14 Diárias - Civil	20.000,00	1.666,00	1.666,00	1.666,00	1.666,00	1.666,00	1.666,00	1.666,00	1.666,00	1.666,00	1.666,00	1.666,00	1.666,00
99 SEM APLICAÇÃO	20.000,00	1.666,00	1.666,00	1.666,00	1.666,00	1.666,00	1.666,00	1.666,00	1.666,00	1.666,00	1.666,00	1.666,00	1.666,00
1 Recursos Ordinários	20.000,00	1.666,00	1.666,00	1.666,00	1.666,00	1.666,00	1.666,00	1.666,00	1.666,00	1.666,00	1.666,00	1.666,00	1.666,00
5 5-Recursos Próprios - (Ordinário, não vinculado)	20.000,00	1.666,00	1.666,00	1.666,00	1.666,00	1.666,00	1.666,00	1.666,00	1.666,00	1.666,00	1.666,00	1.666,00	1.666,00
3 Outras Despesas Correntes	20.000,00	1.666,00	1.666,00	1.666,00	1.666,00	1.666,00	1.666,00	1.666,00	1.666,00	1.666,00	1.666,00	1.666,00	1.666,00
038 04 122 0055 2202 3390.14 99 001	20.000,00	1.666,00	1.666,00	1.666,00	1.666,00	1.666,00	1.666,00	1.666,00	1.666,00	1.666,00	1.666,00	1.666,00	1.666,00
3390.30 Material de Consumo	10.000,00	833,00	833,00	833,00	833,00	833,00	833,00	833,00	833,00	833,00	833,00	833,00	833,00
99 SEM APLICAÇÃO	10.000,00	833,00	833,00	833,00	833,00	833,00	833,00	833,00	833,00	833,00	833,00	833,00	833,00
1 Recursos Ordinários	10.000,00	833,00	833,00	833,00	833,00	833,00	833,00	833,00	833,00	833,00	833,00	833,00	833,00
5 5-Recursos Próprios - (Ordinário, não vinculado)	10.000,00	833,00	833,00	833,00	833,00	833,00	833,00	833,00	833,00	833,00	833,00	833,00	833,00

Documento Assinado Digitalmente por: JOAO LUIS FERREIRA FILHO  
 CPF: 022.222.222-99  
 Endereço: Rua da Doc. 100  
 Cidade: Limoeiro - PE  
 Data: 2018-05-08  
 Hora: 14:39:78  
 Código do documento: 7433978c-7006-4bc7-0557-0ecda0565098

**Prefeitura Municipal de Limoeiro**  
 Secretaria Municipal de Fazenda  
 Departamento de Contabilidade  
 Cronograma Mensal de Desembolso-CMD

Exercício: 2018

Classificação Institucional Funcional-Programática	Despesa Fixada	Janeiro	Fevereiro	Março	Abril	Maiο	Junho	Julho	Agosto	Setembro	Outubro	Novembro	Dezembro
<b>001 Prefeitura Municipal de Limoeiro</b>	<b>12.466.000</b>	<b>1.038.418</b>	<b>1.038.418</b>	<b>1.038.418</b>	<b>1.038.418</b>	<b>1.038.418</b>	<b>1.038.418</b>	<b>1.038.418</b>	<b>1.038.418</b>	<b>1.038.418</b>	<b>1.038.418</b>	<b>1.038.418</b>	<b>1.038.418</b>
20.101 GABINETE DO PREFEITO	1.257.000,00	104.708,10	104.708,10	104.708,10	104.708,10	104.708,10	104.708,10	104.708,10	104.708,10	104.708,10	104.708,10	104.708,10	104.708,10
04 Administração	1.257.000,00	104.708,10	104.708,10	104.708,10	104.708,10	104.708,10	104.708,10	104.708,10	104.708,10	104.708,10	104.708,10	104.708,10	104.708,10
122 Administração Geral	1.257.000,00	104.708,10	104.708,10	104.708,10	104.708,10	104.708,10	104.708,10	104.708,10	104.708,10	104.708,10	104.708,10	104.708,10	104.708,10
0055 GESTÃO DO GABINETE DO PREFEITO	1.257.000,00	104.708,10	104.708,10	104.708,10	104.708,10	104.708,10	104.708,10	104.708,10	104.708,10	104.708,10	104.708,10	104.708,10	104.708,10
2202 GESTÃO TÉCNICA E ADMINISTRATIVA DO GABINETE DO PREFEITO	1.257.000,00	104.708,10	104.708,10	104.708,10	104.708,10	104.708,10	104.708,10	104.708,10	104.708,10	104.708,10	104.708,10	104.708,10	104.708,10
3390.30 Material de Consumo	10.000,00	833,00	833,00	833,00	833,00	833,00	833,00	833,00	833,00	833,00	833,00	833,00	833,00
99 SEM APLICAÇÃO	10.000,00	833,00	833,00	833,00	833,00	833,00	833,00	833,00	833,00	833,00	833,00	833,00	833,00
1 Recursos Ordinários	10.000,00	833,00	833,00	833,00	833,00	833,00	833,00	833,00	833,00	833,00	833,00	833,00	833,00
5 5-Recursos Próprios - (Ordinário, não vinculado)	10.000,00	833,00	833,00	833,00	833,00	833,00	833,00	833,00	833,00	833,00	833,00	833,00	833,00
3 Outras Despesas Correntes	10.000,00	833,00	833,00	833,00	833,00	833,00	833,00	833,00	833,00	833,00	833,00	833,00	833,00
039 04 122 0055 2202 3390.30 99 001	10.000,00	833,00	833,00	833,00	833,00	833,00	833,00	833,00	833,00	833,00	833,00	833,00	833,00
3390.33 Passagens e Despesas com Locomoção	5.000,00	416,50	416,50	416,50	416,50	416,50	416,50	416,50	416,50	416,50	416,50	416,50	416,50
99 SEM APLICAÇÃO	5.000,00	416,50	416,50	416,50	416,50	416,50	416,50	416,50	416,50	416,50	416,50	416,50	416,50
1 Recursos Ordinários	5.000,00	416,50	416,50	416,50	416,50	416,50	416,50	416,50	416,50	416,50	416,50	416,50	416,50
5 5-Recursos Próprios - (Ordinário, não vinculado)	5.000,00	416,50	416,50	416,50	416,50	416,50	416,50	416,50	416,50	416,50	416,50	416,50	416,50

Documento Assinado em 2018/09/22 por JOAO LUIS FERREIRA FILHO  
 Para validar a assinatura, acesse o endereço eletrônico: www.limoeiro.pe.gov.br  
 Código do documento: 4334978c-7d06-4bc7-b557-becda0565098

**Prefeitura Municipal de Limoeiro**  
 Secretaria Municipal de Fazenda  
 Departamento de Contabilidade  
 Cronograma Mensal de Desembolso-CMD

Exercício: 2018

Classificação Institucional Funcional-Programática	Despesa Fixada	Janeiro	Fevereiro	Março	Abril	Mai	Junho	Julho	Agosto	Setembro	Outubro	Novembro	Dezembro
<b>001 Prefeitura Municipal de Limoeiro</b>	<b>12.466.000</b>	<b>1.038.418</b>	<b>1.038.418</b>	<b>1.038.418</b>	<b>1.038.418</b>	<b>1.038.418</b>	<b>1.038.418</b>	<b>1.038.418</b>	<b>1.038.418</b>	<b>1.038.418</b>	<b>1.038.418</b>	<b>1.038.418</b>	<b>1.038.418</b>
20.101 GABINETE DO PREFEITO	1.257.000,00	104.708,10	104.708,10	104.708,10	104.708,10	104.708,10	104.708,10	104.708,10	104.708,10	104.708,10	104.708,10	104.708,10	104.708,10
04 Administração	1.257.000,00	104.708,10	104.708,10	104.708,10	104.708,10	104.708,10	104.708,10	104.708,10	104.708,10	104.708,10	104.708,10	104.708,10	104.708,10
122 Administração Geral	1.257.000,00	104.708,10	104.708,10	104.708,10	104.708,10	104.708,10	104.708,10	104.708,10	104.708,10	104.708,10	104.708,10	104.708,10	104.708,10
0055 GESTÃO DO GABINETE DO PREFEITO	1.257.000,00	104.708,10	104.708,10	104.708,10	104.708,10	104.708,10	104.708,10	104.708,10	104.708,10	104.708,10	104.708,10	104.708,10	104.708,10
2202 GESTÃO TÉCNICA E ADMINISTRATIVA DO GABINETE DO PREFEITO	1.257.000,00	104.708,10	104.708,10	104.708,10	104.708,10	104.708,10	104.708,10	104.708,10	104.708,10	104.708,10	104.708,10	104.708,10	104.708,10
3390.33 Passagens e Despesas com Locomoção	5.000,00	416,50	416,50	416,50	416,50	416,50	416,50	416,50	416,50	416,50	416,50	416,50	416,50
99 SEM APLICAÇÃO	5.000,00	416,50	416,50	416,50	416,50	416,50	416,50	416,50	416,50	416,50	416,50	416,50	416,50
1 Recursos Ordinários	5.000,00	416,50	416,50	416,50	416,50	416,50	416,50	416,50	416,50	416,50	416,50	416,50	416,50
5 5-Recursos Próprios - (Ordinário, não vinculado)	5.000,00	416,50	416,50	416,50	416,50	416,50	416,50	416,50	416,50	416,50	416,50	416,50	416,50
3 Outras Despesas Correntes	5.000,00	416,50	416,50	416,50	416,50	416,50	416,50	416,50	416,50	416,50	416,50	416,50	416,50
040 04 122 0055 2202 3390.33 99 001	5.000,00	417,00	417,00	417,00	417,00	417,00	417,00	417,00	417,00	417,00	417,00	417,00	417,00
3390.35 Serviços de Consultoria	10.000,00	833,00	833,00	833,00	833,00	833,00	833,00	833,00	833,00	833,00	833,00	833,00	833,00
99 SEM APLICAÇÃO	10.000,00	833,00	833,00	833,00	833,00	833,00	833,00	833,00	833,00	833,00	833,00	833,00	833,00
1 Recursos Ordinários	10.000,00	833,00	833,00	833,00	833,00	833,00	833,00	833,00	833,00	833,00	833,00	833,00	833,00
5 5-Recursos Próprios - (Ordinário, não vinculado)	10.000,00	833,00	833,00	833,00	833,00	833,00	833,00	833,00	833,00	833,00	833,00	833,00	833,00

Documento Assinado em 2018/09/22 por JOAO LUIS FERREIRA FILHO  
 Para validar o documento: c43c978c-7d06-4bc7-b557-becda0565098

**Prefeitura Municipal de Limoeiro**  
 Secretaria Municipal de Fazenda  
 Departamento de Contabilidade  
 Cronograma Mensal de Desembolso-CMD

Exercício: 2018

Classificação Institucional Funcional-Programática	Despesa Fixada	Janeiro	Fevereiro	Março	Abril	Maiο	Junho	Julho	Agosto	Setembro	Outubro	Novembro	Dezembro
<b>001 Prefeitura Municipal de Limoeiro</b>	<b>12.466.000</b>	<b>1.038.418</b>	<b>1.038.418</b>	<b>1.038.418</b>	<b>1.038.418</b>	<b>1.038.418</b>	<b>1.038.418</b>	<b>1.038.418</b>	<b>1.038.418</b>	<b>1.038.418</b>	<b>1.038.418</b>	<b>1.038.418</b>	<b>1.038.418</b>
20.101 GABINETE DO PREFEITO	1.257.000,00	104.708,10	104.708,10	104.708,10	104.708,10	104.708,10	104.708,10	104.708,10	104.708,10	104.708,10	104.708,10	104.708,10	104.708,10
04 Administração	1.257.000,00	104.708,10	104.708,10	104.708,10	104.708,10	104.708,10	104.708,10	104.708,10	104.708,10	104.708,10	104.708,10	104.708,10	104.708,10
122 Administração Geral	1.257.000,00	104.708,10	104.708,10	104.708,10	104.708,10	104.708,10	104.708,10	104.708,10	104.708,10	104.708,10	104.708,10	104.708,10	104.708,10
0055 GESTÃO DO GABINETE DO PREFEITO	1.257.000,00	104.708,10	104.708,10	104.708,10	104.708,10	104.708,10	104.708,10	104.708,10	104.708,10	104.708,10	104.708,10	104.708,10	104.708,10
2202 GESTÃO TÉCNICA E ADMINISTRATIVA DO GABINETE DO PREFEITO	1.257.000,00	104.708,10	104.708,10	104.708,10	104.708,10	104.708,10	104.708,10	104.708,10	104.708,10	104.708,10	104.708,10	104.708,10	104.708,10
3390.35 Serviços de Consultoria	10.000,00	833,00	833,00	833,00	833,00	833,00	833,00	833,00	833,00	833,00	833,00	833,00	833,00
99 SEM APLICAÇÃO	10.000,00	833,00	833,00	833,00	833,00	833,00	833,00	833,00	833,00	833,00	833,00	833,00	833,00
1 Recursos Ordinários	10.000,00	833,00	833,00	833,00	833,00	833,00	833,00	833,00	833,00	833,00	833,00	833,00	833,00
5 5-Recursos Próprios - (Ordinário, não vinculado)	10.000,00	833,00	833,00	833,00	833,00	833,00	833,00	833,00	833,00	833,00	833,00	833,00	833,00
3 Outras Despesas Correntes	10.000,00	833,00	833,00	833,00	833,00	833,00	833,00	833,00	833,00	833,00	833,00	833,00	833,00
041 04 122 0055 2202 3390.35 99 001	10.000,00	833,00	833,00	833,00	833,00	833,00	833,00	833,00	833,00	833,00	833,00	833,00	833,00
3390.36 Outros Serviços de Terceiros - Pessoa Física	20.000,00	1.666,00	1.666,00	1.666,00	1.666,00	1.666,00	1.666,00	1.666,00	1.666,00	1.666,00	1.666,00	1.666,00	1.666,00
99 SEM APLICAÇÃO	20.000,00	1.666,00	1.666,00	1.666,00	1.666,00	1.666,00	1.666,00	1.666,00	1.666,00	1.666,00	1.666,00	1.666,00	1.666,00
1 Recursos Ordinários	20.000,00	1.666,00	1.666,00	1.666,00	1.666,00	1.666,00	1.666,00	1.666,00	1.666,00	1.666,00	1.666,00	1.666,00	1.666,00
5 5-Recursos Próprios - (Ordinário, não vinculado)	20.000,00	1.666,00	1.666,00	1.666,00	1.666,00	1.666,00	1.666,00	1.666,00	1.666,00	1.666,00	1.666,00	1.666,00	1.666,00

Documento Assinado Digitalmente por: JOAO LUIS FERREIRA FILHO  
 CPF: 022.227.990-90  
 Endereço: Rua da Doc. 500  
 Código do documento: c43a978c-7d06-4bc7-b557-becada0564098

**Prefeitura Municipal de Limoeiro**  
 Secretaria Municipal de Fazenda  
 Departamento de Contabilidade  
 Cronograma Mensal de Desembolso-CMD

Exercício: 2018

Classificação Institucional Funcional-Programática	Despesa Fixada	Janeiro	Fevereiro	Março	Abril	Maiο	Junho	Julho	Agosto	Setembro	Outubro	Novembro	Dezembro
<b>001 Prefeitura Municipal de Limoeiro</b>	<b>12.466.000</b>	<b>1.038.418</b>	<b>1.038.418</b>	<b>1.038.418</b>	<b>1.038.418</b>	<b>1.038.418</b>	<b>1.038.418</b>	<b>1.038.418</b>	<b>1.038.418</b>	<b>1.038.418</b>	<b>1.038.418</b>	<b>1.038.418</b>	<b>1.043.414</b>
20.101 GABINETE DO PREFEITO	1.257.000,00	104.708,10	104.708,10	104.708,10	104.708,10	104.708,10	104.708,10	104.708,10	104.708,10	104.708,10	104.708,10	104.708,10	105.210,90
04 Administração	1.257.000,00	104.708,10	104.708,10	104.708,10	104.708,10	104.708,10	104.708,10	104.708,10	104.708,10	104.708,10	104.708,10	104.708,10	105.210,90
122 Administração Geral	1.257.000,00	104.708,10	104.708,10	104.708,10	104.708,10	104.708,10	104.708,10	104.708,10	104.708,10	104.708,10	104.708,10	104.708,10	105.210,90
0055 GESTÃO DO GABINETE DO PREFEITO	1.257.000,00	104.708,10	104.708,10	104.708,10	104.708,10	104.708,10	104.708,10	104.708,10	104.708,10	104.708,10	104.708,10	104.708,10	105.210,90
2202 GESTÃO TÉCNICA E ADMINISTRATIVA DO GABINETE DO PREFEITO	1.257.000,00	104.708,10	104.708,10	104.708,10	104.708,10	104.708,10	104.708,10	104.708,10	104.708,10	104.708,10	104.708,10	104.708,10	105.210,90
3390.39 Outros Serviços de Terceiros - Pessoa Jurídica	95.000,00	7.913,50	7.913,50	7.913,50	7.913,50	7.913,50	7.913,50	7.913,50	7.913,50	7.913,50	7.913,50	7.913,50	7.913,50
99 SEM APLICAÇÃO	95.000,00	7.913,50	7.913,50	7.913,50	7.913,50	7.913,50	7.913,50	7.913,50	7.913,50	7.913,50	7.913,50	7.913,50	7.913,50
1 Recursos Ordinários	95.000,00	7.913,50	7.913,50	7.913,50	7.913,50	7.913,50	7.913,50	7.913,50	7.913,50	7.913,50	7.913,50	7.913,50	7.951,50
5 5-Recursos Próprios - (Ordinário, não vinculado)	95.000,00	7.913,50	7.913,50	7.913,50	7.913,50	7.913,50	7.913,50	7.913,50	7.913,50	7.913,50	7.913,50	7.913,50	7.951,50
3 Outras Despesas Correntes	95.000,00	7.913,50	7.913,50	7.913,50	7.913,50	7.913,50	7.913,50	7.913,50	7.913,50	7.913,50	7.913,50	7.913,50	7.951,50
043 04 122 0055 2202 3390.39 99 001	95.000	7.914	7.914	7.914	7.914	7.914	7.914	7.914	7.914	7.914	7.914	7.914	7.952
20.109 OUVIDORIA	6.000,00	499,80	499,80	499,80	499,80	499,80	499,80	499,80	499,80	499,80	499,80	499,80	502,20
04 Administração	6.000,00	499,80	499,80	499,80	499,80	499,80	499,80	499,80	499,80	499,80	499,80	499,80	502,20
122 Administração Geral	6.000,00	499,80	499,80	499,80	499,80	499,80	499,80	499,80	499,80	499,80	499,80	499,80	502,20
0056 GESTÃO DA OUVIDORIA	6.000,00	499,80	499,80	499,80	499,80	499,80	499,80	499,80	499,80	499,80	499,80	499,80	502,20

Documento Assinado Digitalmente em 04/09/2018 às 10:52:20 por JOAO LUIS FERREIRA FILHO  
 CPF: 022.222.222-00 DocId: 34334978c-7006-4bc7-0557-70ca0560220

**Prefeitura Municipal de Limoeiro**  
 Secretaria Municipal de Fazenda  
 Departamento de Contabilidade  
 Cronograma Mensal de Desembolso-CMD

Exercício: 2018

Classificação Institucional Funcional-Programática	Despesa Fixada	Janeiro	Fevereiro	Março	Abril	Maior	Junho	Julho	Agosto	Setembro	Outubro	Novembro	Dezembro
<b>001 Prefeitura Municipal de Limoeiro</b>	<b>12.466.000</b>	<b>1.038.418</b>	<b>1.038.418</b>	<b>1.038.418</b>	<b>1.038.418</b>	<b>1.038.418</b>	<b>1.038.418</b>	<b>1.038.418</b>	<b>1.038.418</b>	<b>1.038.418</b>	<b>1.038.418</b>	<b>1.038.418</b>	<b>1.038.418</b>
20.109 OUIDORIA	6.000,00	499,80	499,80	499,80	499,80	499,80	499,80	499,80	499,80	499,80	499,80	499,80	499,80
04 Administração	6.000,00	499,80	499,80	499,80	499,80	499,80	499,80	499,80	499,80	499,80	499,80	499,80	499,80
122 Administração Geral	6.000,00	499,80	499,80	499,80	499,80	499,80	499,80	499,80	499,80	499,80	499,80	499,80	499,80
0056 GESTÃO DA OUIDORIA	6.000,00	499,80	499,80	499,80	499,80	499,80	499,80	499,80	499,80	499,80	499,80	499,80	499,80
2203 MANUTENÇÃO OUIDORIA MUNICIPAL	6.000,00	499,80	499,80	499,80	499,80	499,80	499,80	499,80	499,80	499,80	499,80	499,80	499,80
3390.30 Material de Consumo	2.000,00	166,60	166,60	166,60	166,60	166,60	166,60	166,60	166,60	166,60	166,60	166,60	166,60
99 SEM APLICAÇÃO	2.000,00	166,60	166,60	166,60	166,60	166,60	166,60	166,60	166,60	166,60	166,60	166,60	166,60
1 Recursos Ordinários	2.000,00	166,60	166,60	166,60	166,60	166,60	166,60	166,60	166,60	166,60	166,60	166,60	166,60
5 5-Recursos Próprios - (Ordinário, não vinculado)	2.000,00	166,60	166,60	166,60	166,60	166,60	166,60	166,60	166,60	166,60	166,60	166,60	166,60
3 Outras Despesas Correntes	2.000,00	166,60	166,60	166,60	166,60	166,60	166,60	166,60	166,60	166,60	166,60	166,60	166,60
106 04 122 0056 2203 3390.30 99 001	2.000,00	166,60	166,60	166,60	166,60	166,60	166,60	166,60	166,60	166,60	166,60	166,60	166,60
3390.36 Outros Serviços de Terceiros - Pessoa Física	2.000,00	166,60	166,60	166,60	166,60	166,60	166,60	166,60	166,60	166,60	166,60	166,60	166,60
99 SEM APLICAÇÃO	2.000,00	166,60	166,60	166,60	166,60	166,60	166,60	166,60	166,60	166,60	166,60	166,60	166,60
1 Recursos Ordinários	2.000,00	166,60	166,60	166,60	166,60	166,60	166,60	166,60	166,60	166,60	166,60	166,60	166,60
5 5-Recursos Próprios - (Ordinário, não vinculado)	2.000,00	166,60	166,60	166,60	166,60	166,60	166,60	166,60	166,60	166,60	166,60	166,60	166,60

Documento Assinado Digitalmente por: JOÃO LUIS FERREIRA FILHO  
 CPF: 022.220.220-22  
 Endereço: Rua...  
 Código do documento: c43a978c-7d06-4bc7-b557-becda0565d98

**Prefeitura Municipal de Limoeiro**  
 Secretaria Municipal de Fazenda  
 Departamento de Contabilidade  
 Cronograma Mensal de Desembolso-CMD

Exercício: 2018

Classificação Institucional Funcional-Programática	Despesa Fixada	Janeiro	Fevereiro	Março	Abril	Maior	Junho	Julho	Agosto	Setembro	Outubro	Novembro	Dezembro
<b>001 Prefeitura Municipal de Limoeiro</b>	<b>12.466.000</b>	<b>1.038.418</b>	<b>1.038.418</b>	<b>1.038.418</b>	<b>1.038.418</b>	<b>1.038.418</b>	<b>1.038.418</b>	<b>1.038.418</b>	<b>1.038.418</b>	<b>1.038.418</b>	<b>1.038.418</b>	<b>1.038.418</b>	<b>1.038.418</b>
20.109 OUIDORIA	6.000,00	499,80	499,80	499,80	499,80	499,80	499,80	499,80	499,80	499,80	499,80	499,80	499,80
04 Administração	6.000,00	499,80	499,80	499,80	499,80	499,80	499,80	499,80	499,80	499,80	499,80	499,80	499,80
122 Administração Geral	6.000,00	499,80	499,80	499,80	499,80	499,80	499,80	499,80	499,80	499,80	499,80	499,80	499,80
0056 GESTÃO DA OUIDORIA	6.000,00	499,80	499,80	499,80	499,80	499,80	499,80	499,80	499,80	499,80	499,80	499,80	499,80
2203 MANUTENÇÃO OUIDORIA MUNICIPAL	6.000,00	499,80	499,80	499,80	499,80	499,80	499,80	499,80	499,80	499,80	499,80	499,80	499,80
3390.36 Outros Serviços de Terceiros - Pessoa Física	2.000,00	166,60	166,60	166,60	166,60	166,60	166,60	166,60	166,60	166,60	166,60	166,60	166,60
99 SEM APLICAÇÃO	2.000,00	166,60	166,60	166,60	166,60	166,60	166,60	166,60	166,60	166,60	166,60	166,60	166,60
1 Recursos Ordinários	2.000,00	166,60	166,60	166,60	166,60	166,60	166,60	166,60	166,60	166,60	166,60	166,60	166,60
5 5-Recursos Próprios - (Ordinário, não vinculado)	2.000,00	166,60	166,60	166,60	166,60	166,60	166,60	166,60	166,60	166,60	166,60	166,60	166,60
3 Outras Despesas Correntes	2.000,00	166,60	166,60	166,60	166,60	166,60	166,60	166,60	166,60	166,60	166,60	166,60	166,60
107 04 122 0056 2203 3390.36 99 001	2.000,00	167,40	167,40	167,40	167,40	167,40	167,40	167,40	167,40	167,40	167,40	167,40	167,40
3390.39 Outros Serviços de Terceiros - Pessoa Jurídica	2.000,00	166,60	166,60	166,60	166,60	166,60	166,60	166,60	166,60	166,60	166,60	166,60	166,60
99 SEM APLICAÇÃO	2.000,00	166,60	166,60	166,60	166,60	166,60	166,60	166,60	166,60	166,60	166,60	166,60	166,60
1 Recursos Ordinários	2.000,00	166,60	166,60	166,60	166,60	166,60	166,60	166,60	166,60	166,60	166,60	166,60	166,60
5 5-Recursos Próprios - (Ordinário, não vinculado)	2.000,00	166,60	166,60	166,60	166,60	166,60	166,60	166,60	166,60	166,60	166,60	166,60	166,60

Documento Assinado Digitalmente por: JOÃO LUIS FERREIRA FILHO  
 CPF: 02.220.220-22  
 Endereço: Rua...  
 Código do documento: c43c978c-7d06-4bc7-b557-becda0565d98

**Prefeitura Municipal de Limoeiro**  
 Secretaria Municipal de Fazenda  
 Departamento de Contabilidade  
 Cronograma Mensal de Desembolso-CMD

Exercício: 2018

Classificação Institucional Funcional-Programática	Despesa Fixada	Janeiro	Fevereiro	Março	Abril	Mai	Junho	Julho	Agosto	Setembro	Outubro	Novembro	Dezembro
<b>001 Prefeitura Municipal de Limoeiro</b>	<b>12.466.000</b>	<b>1.038.418</b>	<b>1.038.418</b>	<b>1.038.418</b>	<b>1.038.418</b>	<b>1.038.418</b>	<b>1.038.418</b>	<b>1.038.418</b>	<b>1.038.418</b>	<b>1.038.418</b>	<b>1.038.418</b>	<b>1.038.418</b>	<b>1.038.418</b>
20.109 OUIDORIA	6.000,00	499,80	499,80	499,80	499,80	499,80	499,80	499,80	499,80	499,80	499,80	499,80	499,80
04 Administração	6.000,00	499,80	499,80	499,80	499,80	499,80	499,80	499,80	499,80	499,80	499,80	499,80	499,80
122 Administração Geral	6.000,00	499,80	499,80	499,80	499,80	499,80	499,80	499,80	499,80	499,80	499,80	499,80	499,80
0056 GESTÃO DA OUIDORIA	6.000,00	499,80	499,80	499,80	499,80	499,80	499,80	499,80	499,80	499,80	499,80	499,80	499,80
2203 MANUTENÇÃO OUIDORIA MUNICIPAL	6.000,00	499,80	499,80	499,80	499,80	499,80	499,80	499,80	499,80	499,80	499,80	499,80	499,80
3390.39 Outros Serviços de Terceiros - Pessoa Jurídica	2.000,00	166,60	166,60	166,60	166,60	166,60	166,60	166,60	166,60	166,60	166,60	166,60	166,60
99 SEM APLICAÇÃO	2.000,00	166,60	166,60	166,60	166,60	166,60	166,60	166,60	166,60	166,60	166,60	166,60	166,60
1 Recursos Ordinários	2.000,00	166,60	166,60	166,60	166,60	166,60	166,60	166,60	166,60	166,60	166,60	166,60	166,60
5 5-Recursos Próprios - (Ordinário, não vinculado)	2.000,00	166,60	166,60	166,60	166,60	166,60	166,60	166,60	166,60	166,60	166,60	166,60	166,60
3 Outras Despesas Correntes	2.000,00	166,60	166,60	166,60	166,60	166,60	166,60	166,60	166,60	166,60	166,60	166,60	166,60
108 04 122 0056 2203 3390.39 99 001	2.000,00	167,00	167,00	167,00	167,00	167,00	167,00	167,00	167,00	167,00	167,00	167,00	167,00
<b>20.100 GABINETE DO PREFEITO</b>	<b>40.000,00</b>	<b>3.332,00</b>	<b>3.332,00</b>	<b>3.332,00</b>	<b>3.332,00</b>	<b>3.332,00</b>	<b>3.332,00</b>	<b>3.332,00</b>	<b>3.332,00</b>	<b>3.332,00</b>	<b>3.332,00</b>	<b>3.332,00</b>	<b>3.332,00</b>
04 Administração	40.000,00	3.332,00	3.332,00	3.332,00	3.332,00	3.332,00	3.332,00	3.332,00	3.332,00	3.332,00	3.332,00	3.332,00	3.332,00
122 Administração Geral	40.000,00	3.332,00	3.332,00	3.332,00	3.332,00	3.332,00	3.332,00	3.332,00	3.332,00	3.332,00	3.332,00	3.332,00	3.332,00
0020 SUPERVISÃO E COORDENAÇÃO SUPERIOR	40.000,00	3.332,00	3.332,00	3.332,00	3.332,00	3.332,00	3.332,00	3.332,00	3.332,00	3.332,00	3.332,00	3.332,00	3.332,00

Documento Assinado Digitalmente por: JOÃO LUIS FERREIRA FILHO  
 CPF: 000.000.000-00  
 https://br.ppf.gov.br/ppp/validaDoc.seam Código do documento: c43c978c-7d06-4bc7-b557-4e0a0569898

**Prefeitura Municipal de Limoeiro**  
 Secretaria Municipal de Fazenda  
 Departamento de Contabilidade  
 Cronograma Mensal de Desembolso-CMD

Exercício: 2018

Classificação Institucional Funcional-Programática	Despesa Fixada	Janeiro	Fevereiro	Março	Abril	Maiο	Junho	Julho	Agosto	Setembro	Outubro	Novembro	Dezembro
<b>001 Prefeitura Municipal de Limoeiro</b>	<b>12.466.000</b>	<b>1.038.418</b>	<b>1.038.418</b>	<b>1.038.418</b>	<b>1.038.418</b>	<b>1.038.418</b>	<b>1.038.418</b>	<b>1.038.418</b>	<b>1.038.418</b>	<b>1.038.418</b>	<b>1.038.418</b>	<b>1.038.418</b>	<b>1.038.418</b>
20.100 GABINETE DO PREFEITO	40.000,00	3.332,00	3.332,00	3.332,00	3.332,00	3.332,00	3.332,00	3.332,00	3.332,00	3.332,00	3.332,00	3.332,00	3.332,00
04 Administração	40.000,00	3.332,00	3.332,00	3.332,00	3.332,00	3.332,00	3.332,00	3.332,00	3.332,00	3.332,00	3.332,00	3.332,00	3.332,00
122 Administração Geral	40.000,00	3.332,00	3.332,00	3.332,00	3.332,00	3.332,00	3.332,00	3.332,00	3.332,00	3.332,00	3.332,00	3.332,00	3.332,00
0020 SUPERVISÃO E COORDENAÇÃO SUPERIOR	40.000,00	3.332,00	3.332,00	3.332,00	3.332,00	3.332,00	3.332,00	3.332,00	3.332,00	3.332,00	3.332,00	3.332,00	3.332,00
2204 DIRETORIA EXECUTIVA DE GOVERNO, ARTICULAÇÃO INSTITUCIONAL, COMUNICAÇÃO	25.000,00	2.082,50	2.082,50	2.082,50	2.082,50	2.082,50	2.082,50	2.082,50	2.082,50	2.082,50	2.082,50	2.082,50	2.082,50
3390.30 Material de Consumo	10.000,00	833,00	833,00	833,00	833,00	833,00	833,00	833,00	833,00	833,00	833,00	833,00	833,00
99 SEM APLICAÇÃO	10.000,00	833,00	833,00	833,00	833,00	833,00	833,00	833,00	833,00	833,00	833,00	833,00	833,00
1 Recursos Ordinários	10.000,00	833,00	833,00	833,00	833,00	833,00	833,00	833,00	833,00	833,00	833,00	833,00	833,00
5 5-Recursos Próprios - (Ordinário, não vinculado)	10.000,00	833,00	833,00	833,00	833,00	833,00	833,00	833,00	833,00	833,00	833,00	833,00	833,00
3 Outras Despesas Correntes	10.000,00	833,00	833,00	833,00	833,00	833,00	833,00	833,00	833,00	833,00	833,00	833,00	833,00
025 04 122 0020 2204 3390.30 99 001	10.000,00	833,00	833,00	833,00	833,00	833,00	833,00	833,00	833,00	833,00	833,00	833,00	833,00
3390.36 Outros Serviços de Terceiros - Pessoa Física	10.000,00	833,00	833,00	833,00	833,00	833,00	833,00	833,00	833,00	833,00	833,00	833,00	833,00
99 SEM APLICAÇÃO	10.000,00	833,00	833,00	833,00	833,00	833,00	833,00	833,00	833,00	833,00	833,00	833,00	833,00
1 Recursos Ordinários	10.000,00	833,00	833,00	833,00	833,00	833,00	833,00	833,00	833,00	833,00	833,00	833,00	833,00
5 5-Recursos Próprios - (Ordinário, não vinculado)	10.000,00	833,00	833,00	833,00	833,00	833,00	833,00	833,00	833,00	833,00	833,00	833,00	833,00

Documento Assinado Digitalmente por: JOAO LUIS FERREIRA FILHO  
 CPF: 010.100.000-00  
 Endereço: Rua da Verdade, 100 - Centro - Limoeiro - PE  
 Código do documento: c43a978e-7d06-4bc7-b557-becda0565098

**Prefeitura Municipal de Limoeiro**  
 Secretaria Municipal de Fazenda  
 Departamento de Contabilidade  
 Cronograma Mensal de Desembolso-CMD

Exercício: 2018

Classificação Institucional Funcional-Programática	Despesa Fixada	Janeiro	Fevereiro	Março	Abril	Maior	Junho	Julho	Agosto	Setembro	Outubro	Novembro	Dezembro
<b>001 Prefeitura Municipal de Limoeiro</b>	<b>12.466.000</b>	<b>1.038.418</b>	<b>1.038.418</b>	<b>1.038.418</b>	<b>1.038.418</b>	<b>1.038.418</b>	<b>1.038.418</b>	<b>1.038.418</b>	<b>1.038.418</b>	<b>1.038.418</b>	<b>1.038.418</b>	<b>1.038.418</b>	<b>1.038.418</b>
20.100 GABINETE DO PREFEITO	40.000,00	3.332,00	3.332,00	3.332,00	3.332,00	3.332,00	3.332,00	3.332,00	3.332,00	3.332,00	3.332,00	3.332,00	3.332,00
04 Administração	40.000,00	3.332,00	3.332,00	3.332,00	3.332,00	3.332,00	3.332,00	3.332,00	3.332,00	3.332,00	3.332,00	3.332,00	3.332,00
122 Administração Geral	40.000,00	3.332,00	3.332,00	3.332,00	3.332,00	3.332,00	3.332,00	3.332,00	3.332,00	3.332,00	3.332,00	3.332,00	3.332,00
0020 SUPERVISÃO E COORDENAÇÃO SUPERIOR	40.000,00	3.332,00	3.332,00	3.332,00	3.332,00	3.332,00	3.332,00	3.332,00	3.332,00	3.332,00	3.332,00	3.332,00	3.332,00
2204 DIRETORIA EXECUTIVA DE GOVERNO, ARTICULAÇÃO INSTITUCIONAL, COMUNICAÇÃO	25.000,00	2.082,50	2.082,50	2.082,50	2.082,50	2.082,50	2.082,50	2.082,50	2.082,50	2.082,50	2.082,50	2.082,50	2.082,50
3390.36 Outros Serviços de Terceiros - Pessoa Física	10.000,00	833,00	833,00	833,00	833,00	833,00	833,00	833,00	833,00	833,00	833,00	833,00	833,00
99 SEM APLICAÇÃO	10.000,00	833,00	833,00	833,00	833,00	833,00	833,00	833,00	833,00	833,00	833,00	833,00	833,00
1 Recursos Ordinários	10.000,00	833,00	833,00	833,00	833,00	833,00	833,00	833,00	833,00	833,00	833,00	833,00	833,00
5 5-Recursos Próprios - (Ordinário, não vinculado)	10.000,00	833,00	833,00	833,00	833,00	833,00	833,00	833,00	833,00	833,00	833,00	833,00	833,00
3 Outras Despesas Correntes	10.000,00	833,00	833,00	833,00	833,00	833,00	833,00	833,00	833,00	833,00	833,00	833,00	833,00
026 04 122 0020 2204 3390.36 99 001	10.000,00	833,00	833,00	833,00	833,00	833,00	833,00	833,00	833,00	833,00	833,00	833,00	833,00
3390.39 Outros Serviços de Terceiros - Pessoa Jurídica	5.000,00	416,50	416,50	416,50	416,50	416,50	416,50	416,50	416,50	416,50	416,50	416,50	416,50
99 SEM APLICAÇÃO	5.000,00	416,50	416,50	416,50	416,50	416,50	416,50	416,50	416,50	416,50	416,50	416,50	416,50
1 Recursos Ordinários	5.000,00	416,50	416,50	416,50	416,50	416,50	416,50	416,50	416,50	416,50	416,50	416,50	416,50
5 5-Recursos Próprios - (Ordinário, não vinculado)	5.000,00	416,50	416,50	416,50	416,50	416,50	416,50	416,50	416,50	416,50	416,50	416,50	416,50

Documento Assinado Digitalmente por JOÃO LUIS FERREIRA FILHO  
 CPF: 030.488.830-00  
 Endereço: Rua da Verdade, 100 - Jd. São José - Limoeiro - PE  
 Código do documento: c43a978c-7d06-4bc7-b557-becda0565d98

**Prefeitura Municipal de Limoeiro**  
 Secretaria Municipal de Fazenda  
 Departamento de Contabilidade  
 Cronograma Mensal de Desembolso-CMD

Exercício: 2018

Classificação Institucional Funcional-Programática	Despesa Fixada	Janeiro	Fevereiro	Março	Abril	Maiο	Junho	Julho	Agosto	Setembro	Outubro	Novembro	Dezembro
<b>001 Prefeitura Municipal de Limoeiro</b>	<b>12.466.000</b>	<b>1.038.418</b>	<b>1.038.418</b>	<b>1.038.418</b>	<b>1.038.418</b>	<b>1.038.418</b>	<b>1.038.418</b>	<b>1.038.418</b>	<b>1.038.418</b>	<b>1.038.418</b>	<b>1.038.418</b>	<b>1.038.418</b>	<b>1.043.414</b>
20.100 GABINETE DO PREFEITO	40.000,00	3.332,00	3.332,00	3.332,00	3.332,00	3.332,00	3.332,00	3.332,00	3.332,00	3.332,00	3.332,00	3.332,00	3.332,00
04 Administração	40.000,00	3.332,00	3.332,00	3.332,00	3.332,00	3.332,00	3.332,00	3.332,00	3.332,00	3.332,00	3.332,00	3.332,00	3.332,00
122 Administração Geral	40.000,00	3.332,00	3.332,00	3.332,00	3.332,00	3.332,00	3.332,00	3.332,00	3.332,00	3.332,00	3.332,00	3.332,00	3.332,00
0020 SUPERVISÃO E COORDENAÇÃO SUPERIOR	40.000,00	3.332,00	3.332,00	3.332,00	3.332,00	3.332,00	3.332,00	3.332,00	3.332,00	3.332,00	3.332,00	3.332,00	3.332,00
2205 MANUTENÇÃO DA AGÊNCIA DE TECNOLOGIA E DESENVOLVIMENTO	15.000,00	1.249,50	1.249,50	1.249,50	1.249,50	1.249,50	1.249,50	1.249,50	1.249,50	1.249,50	1.249,50	1.249,50	1.249,50
3390.30 Material de Consumo	5.000,00	416,50	416,50	416,50	416,50	416,50	416,50	416,50	416,50	416,50	416,50	416,50	416,50
99 SEM APLICAÇÃO	5.000,00	416,50	416,50	416,50	416,50	416,50	416,50	416,50	416,50	416,50	416,50	416,50	416,50
1 Recursos Ordinários	5.000,00	416,50	416,50	416,50	416,50	416,50	416,50	416,50	416,50	416,50	416,50	416,50	416,50
5 5-Recursos Próprios - (Ordinário, não vinculado)	5.000,00	416,50	416,50	416,50	416,50	416,50	416,50	416,50	416,50	416,50	416,50	416,50	416,50
3 Outras Despesas Correntes	5.000,00	416,50	416,50	416,50	416,50	416,50	416,50	416,50	416,50	416,50	416,50	416,50	416,50
028 04 122 0020 2205 3390.30 99 001	5.000,00	417	417	417	417	417	417	417	417	417	417	417	419
3390.36 Outros Serviços de Terceiros - Pessoa Física	5.000,00	416,50	416,50	416,50	416,50	416,50	416,50	416,50	416,50	416,50	416,50	416,50	416,50
99 SEM APLICAÇÃO	5.000,00	416,50	416,50	416,50	416,50	416,50	416,50	416,50	416,50	416,50	416,50	416,50	416,50
1 Recursos Ordinários	5.000,00	416,50	416,50	416,50	416,50	416,50	416,50	416,50	416,50	416,50	416,50	416,50	418,50
5 5-Recursos Próprios - (Ordinário, não vinculado)	5.000,00	416,50	416,50	416,50	416,50	416,50	416,50	416,50	416,50	416,50	416,50	416,50	418,50

Documento Assinado Digitalmente por JOAO LUIS FERREIRA FILHO  
 em 12/05/2018 às 14:55:57. Documento assinado eletronicamente pelo usuário JOAO LUIS FERREIRA FILHO  
 CPF: 033.888.888-88. Endereço eletrônico: jof@limoeiro.pe.gov.br  
 Código do documento: c43a978c-7d06-4bc7-b557-becda0565d98

**Prefeitura Municipal de Limoeiro**  
 Secretaria Municipal de Fazenda  
 Departamento de Contabilidade  
 Cronograma Mensal de Desembolso-CMD

Exercício: 2018

Classificação Institucional Funcional-Programática	Despesa Fixada	Janeiro	Fevereiro	Março	Abril	Mai	Junho	Julho	Agosto	Setembro	Outubro	Novembro	Dezembro
<b>001 Prefeitura Municipal de Limoeiro</b>	<b>12.466.000</b>	<b>1.038.418</b>	<b>1.038.418</b>	<b>1.038.418</b>	<b>1.038.418</b>	<b>1.038.418</b>	<b>1.038.418</b>	<b>1.038.418</b>	<b>1.038.418</b>	<b>1.038.418</b>	<b>1.038.418</b>	<b>1.038.418</b>	<b>1.043.464</b>
<b>20.100 GABINETE DO PREFEITO</b>	<b>40.000,00</b>	<b>3.332,00</b>	<b>3.332,00</b>	<b>3.332,00</b>	<b>3.332,00</b>	<b>3.332,00</b>	<b>3.332,00</b>	<b>3.332,00</b>	<b>3.332,00</b>	<b>3.332,00</b>	<b>3.332,00</b>	<b>3.332,00</b>	<b>3.332,00</b>
04 Administração	40.000,00	3.332,00	3.332,00	3.332,00	3.332,00	3.332,00	3.332,00	3.332,00	3.332,00	3.332,00	3.332,00	3.332,00	3.332,00
122 Administração Geral	40.000,00	3.332,00	3.332,00	3.332,00	3.332,00	3.332,00	3.332,00	3.332,00	3.332,00	3.332,00	3.332,00	3.332,00	3.332,00
0020 SUPERVISÃO E COORDENAÇÃO SUPERIOR	40.000,00	3.332,00	3.332,00	3.332,00	3.332,00	3.332,00	3.332,00	3.332,00	3.332,00	3.332,00	3.332,00	3.332,00	3.332,00
2205 MANUTENÇÃO DA AGÊNCIA DE TECNOLOGIA E DESENVOLVIMENTO	15.000,00	1.249,50	1.249,50	1.249,50	1.249,50	1.249,50	1.249,50	1.249,50	1.249,50	1.249,50	1.249,50	1.249,50	1.249,50
3390.39 Outros Serviços de Terceiros - Pessoa Jurídica	5.000,00	416,50	416,50	416,50	416,50	416,50	416,50	416,50	416,50	416,50	416,50	416,50	416,50
99 SEM APLICAÇÃO	5.000,00	416,50	416,50	416,50	416,50	416,50	416,50	416,50	416,50	416,50	416,50	416,50	416,50
1 Recursos Ordinários	5.000,00	416,50	416,50	416,50	416,50	416,50	416,50	416,50	416,50	416,50	416,50	416,50	416,50
5 5-Recursos Próprios - (Ordinário, não vinculado)	5.000,00	416,50	416,50	416,50	416,50	416,50	416,50	416,50	416,50	416,50	416,50	416,50	416,50
3 Outras Despesas Correntes	5.000,00	416,50	416,50	416,50	416,50	416,50	416,50	416,50	416,50	416,50	416,50	416,50	416,50
030 04 122 0020 2205 3390.39 99 001	5.000,00	417,00	417,00	417,00	417,00	417,00	417,00	417,00	417,00	417,00	417,00	417,00	419,00
<b>20.103 CONTROLADORIA</b>	<b>58.000,00</b>	<b>4.831,40</b>	<b>4.831,40</b>	<b>4.831,40</b>	<b>4.831,40</b>	<b>4.831,40</b>	<b>4.831,40</b>	<b>4.831,40</b>	<b>4.831,40</b>	<b>4.831,40</b>	<b>4.831,40</b>	<b>4.831,40</b>	<b>4.854,60</b>
04 Administração	58.000,00	4.831,40	4.831,40	4.831,40	4.831,40	4.831,40	4.831,40	4.831,40	4.831,40	4.831,40	4.831,40	4.831,40	4.854,60
124 Controle Interno	58.000,00	4.831,40	4.831,40	4.831,40	4.831,40	4.831,40	4.831,40	4.831,40	4.831,40	4.831,40	4.831,40	4.831,40	4.854,60
<b>0032 CONTROLE INTERNO</b>	<b>58.000,00</b>	<b>4.831,40</b>	<b>4.831,40</b>	<b>4.831,40</b>	<b>4.831,40</b>	<b>4.831,40</b>	<b>4.831,40</b>	<b>4.831,40</b>	<b>4.831,40</b>	<b>4.831,40</b>	<b>4.831,40</b>	<b>4.831,40</b>	<b>4.854,60</b>

Documento Assinado em 2018/08/24 por JOÃO LUIS FERREIRA FILHO  
 Endereço eletrônico: ppp.verdadadoc.com Código do documento: c43a978c-7d06-4bc7-b557-b6ca0568398

**Prefeitura Municipal de Limoeiro**  
 Secretaria Municipal de Fazenda  
 Departamento de Contabilidade  
 Cronograma Mensal de Desembolso-CMD

Exercício: 2018

Classificação Institucional Funcional-Programática	Despesa Fixada	Janeiro	Fevereiro	Março	Abril	Mai	Junho	Julho	Agosto	Setembro	Outubro	Novembro	Dezembro
<b>001 Prefeitura Municipal de Limoeiro</b>	<b>12.466.000</b>	<b>1.038.418</b>	<b>1.038.418</b>	<b>1.038.418</b>	<b>1.038.418</b>	<b>1.038.418</b>	<b>1.038.418</b>	<b>1.038.418</b>	<b>1.038.418</b>	<b>1.038.418</b>	<b>1.038.418</b>	<b>1.038.418</b>	<b>1.038.418</b>
20.103 CONTROLADORIA	58.000,00	4.831,40	4.831,40	4.831,40	4.831,40	4.831,40	4.831,40	4.831,40	4.831,40	4.831,40	4.831,40	4.831,40	4.831,40
04 Administração	58.000,00	4.831,40	4.831,40	4.831,40	4.831,40	4.831,40	4.831,40	4.831,40	4.831,40	4.831,40	4.831,40	4.831,40	4.831,40
124 Controle Interno	58.000,00	4.831,40	4.831,40	4.831,40	4.831,40	4.831,40	4.831,40	4.831,40	4.831,40	4.831,40	4.831,40	4.831,40	4.831,40
0032 CONTROLE INTERNO	58.000,00	4.831,40	4.831,40	4.831,40	4.831,40	4.831,40	4.831,40	4.831,40	4.831,40	4.831,40	4.831,40	4.831,40	4.831,40
2206 MANUTENÇÃO DIRETORIA DE CONTROLE INTERNO	58.000,00	4.831,40	4.831,40	4.831,40	4.831,40	4.831,40	4.831,40	4.831,40	4.831,40	4.831,40	4.831,40	4.831,40	4.831,40
3190.05 Outros Benefícios Previdenciários do servidor ou do militar	1.000,00	83,30	83,30	83,30	83,30	83,30	83,30	83,30	83,30	83,30	83,30	83,30	83,30
99 SEM APLICAÇÃO	1.000,00	83,30	83,30	83,30	83,30	83,30	83,30	83,30	83,30	83,30	83,30	83,30	83,30
1 Recursos Ordinários	1.000,00	83,30	83,30	83,30	83,30	83,30	83,30	83,30	83,30	83,30	83,30	83,30	83,30
5 5-Recursos Próprios - (Ordinário, não vinculado)	1.000,00	83,30	83,30	83,30	83,30	83,30	83,30	83,30	83,30	83,30	83,30	83,30	83,30
1 Pessoal e Encargos Sociais	1.000,00	83,30	83,30	83,30	83,30	83,30	83,30	83,30	83,30	83,30	83,30	83,30	83,30
055 04 124 0032 2206 3190.05 99 001	1.000,00	83,30	83,30	83,30	83,30	83,30	83,30	83,30	83,30	83,30	83,30	83,30	83,30
3190.11 Vencimentos e Vantagens Fixas - Pessoal Civil	20.000,00	1.666,00	1.666,00	1.666,00	1.666,00	1.666,00	1.666,00	1.666,00	1.666,00	1.666,00	1.666,00	1.666,00	1.666,00
99 SEM APLICAÇÃO	20.000,00	1.666,00	1.666,00	1.666,00	1.666,00	1.666,00	1.666,00	1.666,00	1.666,00	1.666,00	1.666,00	1.666,00	1.666,00
1 Recursos Ordinários	20.000,00	1.666,00	1.666,00	1.666,00	1.666,00	1.666,00	1.666,00	1.666,00	1.666,00	1.666,00	1.666,00	1.666,00	1.674,00
5 5-Recursos Próprios - (Ordinário, não vinculado)	20.000,00	1.666,00	1.666,00	1.666,00	1.666,00	1.666,00	1.666,00	1.666,00	1.666,00	1.666,00	1.666,00	1.666,00	1.674,00

Documento Assinado em 2018/08/24 por JOAO LUIS FERREIRA FILHO  
 Código do documento: c43a978c-7d06-4bc7-b557-becada0567d98

**Prefeitura Municipal de Limoeiro**  
 Secretaria Municipal de Fazenda  
 Departamento de Contabilidade  
 Cronograma Mensal de Desembolso-CMD

Exercício: 2018

Classificação Institucional Funcional-Programática	Despesa Fixada	Janeiro	Fevereiro	Março	Abril	Maiο	Junho	Julho	Agosto	Setembro	Outubro	Novembro	Dezembro
<b>001 Prefeitura Municipal de Limoeiro</b>	<b>12.466.000</b>	<b>1.038.418</b>	<b>1.038.418</b>	<b>1.038.418</b>	<b>1.038.418</b>	<b>1.038.418</b>	<b>1.038.418</b>	<b>1.038.418</b>	<b>1.038.418</b>	<b>1.038.418</b>	<b>1.038.418</b>	<b>1.038.418</b>	<b>1.038.418</b>
20.103 CONTROLADORIA	58.000,00	4.831,40	4.831,40	4.831,40	4.831,40	4.831,40	4.831,40	4.831,40	4.831,40	4.831,40	4.831,40	4.831,40	4.831,40
04 Administração	58.000,00	4.831,40	4.831,40	4.831,40	4.831,40	4.831,40	4.831,40	4.831,40	4.831,40	4.831,40	4.831,40	4.831,40	4.831,40
124 Controle Interno	58.000,00	4.831,40	4.831,40	4.831,40	4.831,40	4.831,40	4.831,40	4.831,40	4.831,40	4.831,40	4.831,40	4.831,40	4.831,40
0032 CONTROLE INTERNO	58.000,00	4.831,40	4.831,40	4.831,40	4.831,40	4.831,40	4.831,40	4.831,40	4.831,40	4.831,40	4.831,40	4.831,40	4.831,40
2206 MANUTENÇÃO DIRETORIA DE CONTROLE INTERNO	58.000,00	4.831,40	4.831,40	4.831,40	4.831,40	4.831,40	4.831,40	4.831,40	4.831,40	4.831,40	4.831,40	4.831,40	4.831,40
3190.16 Outras Despesas Variáveis - Pessoal Civil	1.000,00	83,30	83,30	83,30	83,30	83,30	83,30	83,30	83,30	83,30	83,30	83,30	83,30
99 SEM APLICAÇÃO	1.000,00	83,30	83,30	83,30	83,30	83,30	83,30	83,30	83,30	83,30	83,30	83,30	83,30
1 Recursos Ordinários	1.000,00	83,30	83,30	83,30	83,30	83,30	83,30	83,30	83,30	83,30	83,30	83,30	83,30
5 5-Recursos Próprios - (Ordinário, não vinculado)	1.000,00	83,30	83,30	83,30	83,30	83,30	83,30	83,30	83,30	83,30	83,30	83,30	83,30
1 Pessoal e Encargos Sociais	1.000,00	83,30	83,30	83,30	83,30	83,30	83,30	83,30	83,30	83,30	83,30	83,30	83,30
058 04 124 0032 2206 3190.16 99 001 Contribuições Patronais (19)(I)	5.000,00	416,50	416,50	416,50	416,50	416,50	416,50	416,50	416,50	416,50	416,50	416,50	416,50
99 SEM APLICAÇÃO	5.000,00	416,50	416,50	416,50	416,50	416,50	416,50	416,50	416,50	416,50	416,50	416,50	416,50
1 Recursos Ordinários	5.000,00	416,50	416,50	416,50	416,50	416,50	416,50	416,50	416,50	416,50	416,50	416,50	416,50
5 5-Recursos Próprios - (Ordinário, não vinculado)	5.000,00	416,50	416,50	416,50	416,50	416,50	416,50	416,50	416,50	416,50	416,50	416,50	416,50

Documento Assinado Digitalmente por: JOAO LUIS FERREIRA FILHO  
 CPF: 08.849.554-60  
 Assinatura: 433978c7d064bc7b5571becda0565098

**Prefeitura Municipal de Limoeiro**  
 Secretaria Municipal de Fazenda  
 Departamento de Contabilidade  
 Cronograma Mensal de Desembolso-CMD

Exercício: 2018

Classificação Institucional Funcional-Programática	Despesa Fixada	Janeiro	Fevereiro	Março	Abril	Maiο	Junho	Julho	Agosto	Setembro	Outubro	Novembro	Dezembro
<b>001 Prefeitura Municipal de Limoeiro</b>	<b>12.466.000</b>	<b>1.038.418</b>	<b>1.038.418</b>	<b>1.038.418</b>	<b>1.038.418</b>	<b>1.038.418</b>	<b>1.038.418</b>	<b>1.038.418</b>	<b>1.038.418</b>	<b>1.038.418</b>	<b>1.038.418</b>	<b>1.038.418</b>	<b>1.038.418</b>
20.103 CONTROLADORIA	58.000,00	4.831,40	4.831,40	4.831,40	4.831,40	4.831,40	4.831,40	4.831,40	4.831,40	4.831,40	4.831,40	4.831,40	4.831,40
04 Administração	58.000,00	4.831,40	4.831,40	4.831,40	4.831,40	4.831,40	4.831,40	4.831,40	4.831,40	4.831,40	4.831,40	4.831,40	4.831,40
124 Controle Interno	58.000,00	4.831,40	4.831,40	4.831,40	4.831,40	4.831,40	4.831,40	4.831,40	4.831,40	4.831,40	4.831,40	4.831,40	4.831,40
0032 CONTROLE INTERNO	58.000,00	4.831,40	4.831,40	4.831,40	4.831,40	4.831,40	4.831,40	4.831,40	4.831,40	4.831,40	4.831,40	4.831,40	4.831,40
2206 MANUTENÇÃO DIRETORIA DE CONTROLE INTERNO	58.000,00	4.831,40	4.831,40	4.831,40	4.831,40	4.831,40	4.831,40	4.831,40	4.831,40	4.831,40	4.831,40	4.831,40	4.831,40
3191.13 Contribuições Patronais (19)(I)	5.000,00	416,50	416,50	416,50	416,50	416,50	416,50	416,50	416,50	416,50	416,50	416,50	416,50
99 SEM APLICAÇÃO	5.000,00	416,50	416,50	416,50	416,50	416,50	416,50	416,50	416,50	416,50	416,50	416,50	416,50
1 Recursos Ordinários	5.000,00	416,50	416,50	416,50	416,50	416,50	416,50	416,50	416,50	416,50	416,50	416,50	416,50
5 5-Recursos Próprios - (Ordinário, não vinculado)	5.000,00	416,50	416,50	416,50	416,50	416,50	416,50	416,50	416,50	416,50	416,50	416,50	416,50
1 Pessoal e Encargos Sociais	5.000,00	416,50	416,50	416,50	416,50	416,50	416,50	416,50	416,50	416,50	416,50	416,50	416,50
059 04 124 0032 2206 3191.13 99 001	5.000,00	417	417	417	417	417	417	417	417	417	417	417	417
3390.14 Diárias - Civil	5.000,00	416,50	416,50	416,50	416,50	416,50	416,50	416,50	416,50	416,50	416,50	416,50	416,50
99 SEM APLICAÇÃO	5.000,00	416,50	416,50	416,50	416,50	416,50	416,50	416,50	416,50	416,50	416,50	416,50	416,50
1 Recursos Ordinários	5.000,00	416,50	416,50	416,50	416,50	416,50	416,50	416,50	416,50	416,50	416,50	416,50	416,50
5 5-Recursos Próprios - (Ordinário, não vinculado)	5.000,00	416,50	416,50	416,50	416,50	416,50	416,50	416,50	416,50	416,50	416,50	416,50	416,50

Documento Assinado Digitalmente por: JOAO LUIS FERREIRA FILHO  
 CPF: 011.111.111-11  
 Endereço: Rua da Paz, 100 - Centro - Limoeiro - PE  
 Código do documento: c43c978c-7d06-4bc7-b557-becda0565098

**Prefeitura Municipal de Limoeiro**  
 Secretaria Municipal de Fazenda  
 Departamento de Contabilidade  
 Cronograma Mensal de Desembolso-CMD

Exercício: 2018

Classificação Institucional Funcional-Programática	Despesa Fixada	Janeiro	Fevereiro	Março	Abril	Maiο	Junho	Julho	Agosto	Setembro	Outubro	Novembro	Dezembro
<b>001 Prefeitura Municipal de Limoeiro</b>	<b>12.466.000</b>	<b>1.038.418</b>	<b>1.038.418</b>	<b>1.038.418</b>	<b>1.038.418</b>	<b>1.038.418</b>	<b>1.038.418</b>	<b>1.038.418</b>	<b>1.038.418</b>	<b>1.038.418</b>	<b>1.038.418</b>	<b>1.038.418</b>	<b>1.038.418</b>
20.103 CONTROLADORIA	58.000,00	4.831,40	4.831,40	4.831,40	4.831,40	4.831,40	4.831,40	4.831,40	4.831,40	4.831,40	4.831,40	4.831,40	4.831,40
04 Administração	58.000,00	4.831,40	4.831,40	4.831,40	4.831,40	4.831,40	4.831,40	4.831,40	4.831,40	4.831,40	4.831,40	4.831,40	4.831,40
124 Controle Interno	58.000,00	4.831,40	4.831,40	4.831,40	4.831,40	4.831,40	4.831,40	4.831,40	4.831,40	4.831,40	4.831,40	4.831,40	4.831,40
0032 CONTROLE INTERNO	58.000,00	4.831,40	4.831,40	4.831,40	4.831,40	4.831,40	4.831,40	4.831,40	4.831,40	4.831,40	4.831,40	4.831,40	4.831,40
2206 MANUTENÇÃO DIRETORIA DE CONTROLE INTERNO	58.000,00	4.831,40	4.831,40	4.831,40	4.831,40	4.831,40	4.831,40	4.831,40	4.831,40	4.831,40	4.831,40	4.831,40	4.831,40
3390.33 Passagens e Despesas com Locomoção	5.000,00	416,50	416,50	416,50	416,50	416,50	416,50	416,50	416,50	416,50	416,50	416,50	416,50
99 SEM APLICAÇÃO	5.000,00	416,50	416,50	416,50	416,50	416,50	416,50	416,50	416,50	416,50	416,50	416,50	416,50
1 Recursos Ordinários	5.000,00	416,50	416,50	416,50	416,50	416,50	416,50	416,50	416,50	416,50	416,50	416,50	416,50
5 5-Recursos Próprios - (Ordinário, não vinculado)	5.000,00	416,50	416,50	416,50	416,50	416,50	416,50	416,50	416,50	416,50	416,50	416,50	416,50
3 Outras Despesas Correntes	5.000,00	416,50	416,50	416,50	416,50	416,50	416,50	416,50	416,50	416,50	416,50	416,50	416,50
062 04 124 0032 2206 3390.33 99 001	5.000,00	417	417	417	417	417	417	417	417	417	417	417	417
3390.36 Outros Serviços de Terceiros - Pessoa Física	5.000,00	416,50	416,50	416,50	416,50	416,50	416,50	416,50	416,50	416,50	416,50	416,50	416,50
99 SEM APLICAÇÃO	5.000,00	416,50	416,50	416,50	416,50	416,50	416,50	416,50	416,50	416,50	416,50	416,50	416,50
1 Recursos Ordinários	5.000,00	416,50	416,50	416,50	416,50	416,50	416,50	416,50	416,50	416,50	416,50	416,50	416,50
5 5-Recursos Próprios - (Ordinário, não vinculado)	5.000,00	416,50	416,50	416,50	416,50	416,50	416,50	416,50	416,50	416,50	416,50	416,50	416,50

Documento Assinado Digitalmente por JOAO LUIS FERREIRA FILHO  
 CPF: 033.955.888-00  
 Documento assinado digitalmente por JOAO LUIS FERREIRA FILHO  
 Código do documento: c43c978c-7d06-4bc7-b557-becda0565098

**Prefeitura Municipal de Limoeiro**  
 Secretaria Municipal de Fazenda  
 Departamento de Contabilidade  
 Cronograma Mensal de Desembolso-CMD

Exercício: 2018

Classificação Institucional Funcional-Programática	Despesa Fixada	Janeiro	Fevereiro	Março	Abril	Mai	Junho	Julho	Agosto	Setembro	Outubro	Novembro	Dezembro
<b>001 Prefeitura Municipal de Limoeiro</b>	<b>12.466.000</b>	<b>1.038.418</b>	<b>1.038.418</b>	<b>1.038.418</b>	<b>1.038.418</b>	<b>1.038.418</b>	<b>1.038.418</b>	<b>1.038.418</b>	<b>1.038.418</b>	<b>1.038.418</b>	<b>1.038.418</b>	<b>1.038.418</b>	<b>1.038.418</b>
20.103 CONTROLADORIA	58.000,00	4.831,40	4.831,40	4.831,40	4.831,40	4.831,40	4.831,40	4.831,40	4.831,40	4.831,40	4.831,40	4.831,40	4.831,40
04 Administração	58.000,00	4.831,40	4.831,40	4.831,40	4.831,40	4.831,40	4.831,40	4.831,40	4.831,40	4.831,40	4.831,40	4.831,40	4.831,40
124 Controle Interno	58.000,00	4.831,40	4.831,40	4.831,40	4.831,40	4.831,40	4.831,40	4.831,40	4.831,40	4.831,40	4.831,40	4.831,40	4.831,40
0032 CONTROLE INTERNO	58.000,00	4.831,40	4.831,40	4.831,40	4.831,40	4.831,40	4.831,40	4.831,40	4.831,40	4.831,40	4.831,40	4.831,40	4.831,40
2206 MANUTENÇÃO DIRETORIA DE CONTROLE INTERNO	58.000,00	4.831,40	4.831,40	4.831,40	4.831,40	4.831,40	4.831,40	4.831,40	4.831,40	4.831,40	4.831,40	4.831,40	4.831,40
3390.39 Outros Serviços de Terceiros - Pessoa Jurídica	5.000,00	416,50	416,50	416,50	416,50	416,50	416,50	416,50	416,50	416,50	416,50	416,50	416,50
99 SEM APLICAÇÃO	5.000,00	416,50	416,50	416,50	416,50	416,50	416,50	416,50	416,50	416,50	416,50	416,50	416,50
1 Recursos Ordinários	5.000,00	416,50	416,50	416,50	416,50	416,50	416,50	416,50	416,50	416,50	416,50	416,50	416,50
5 5-Recursos Próprios - (Ordinário, não vinculado)	5.000,00	416,50	416,50	416,50	416,50	416,50	416,50	416,50	416,50	416,50	416,50	416,50	416,50
3 Outras Despesas Correntes	5.000,00	416,50	416,50	416,50	416,50	416,50	416,50	416,50	416,50	416,50	416,50	416,50	416,50
064 04 124 0032 2206 3390.39 99 001	5.000,00	417,00	417,00	417,00	417,00	417,00	417,00	417,00	417,00	417,00	417,00	417,00	417,00
20.200 SEC. MUNICIPAL DE ADMINISTRAÇÃO, TRÂNSITO E SEGURANÇA CIDADÃ	5.180.000,00	431.494,00	431.494,00	431.494,00	431.494,00	431.494,00	431.494,00	431.494,00	431.494,00	431.494,00	431.494,00	431.494,00	433.566,00
04 Administração	5.180.000,00	431.494,00	431.494,00	431.494,00	431.494,00	431.494,00	431.494,00	431.494,00	431.494,00	431.494,00	431.494,00	431.494,00	433.566,00
125 Normatização e Fiscalização	15.000,00	1.249,50	1.249,50	1.249,50	1.249,50	1.249,50	1.249,50	1.249,50	1.249,50	1.249,50	1.249,50	1.249,50	1.255,50
0020 SUPERVISÃO E COORDENAÇÃO SUPERIOR	15.000,00	1.249,50	1.249,50	1.249,50	1.249,50	1.249,50	1.249,50	1.249,50	1.249,50	1.249,50	1.249,50	1.249,50	1.255,50

Documento Assinado Digitalmente por JOAO LUIS FERREIRA FILHO  
 CPF: 033.998.888-00 DocId: 3433978c-7d06-4bc7-b557-15ca05662998

**Prefeitura Municipal de Limoeiro**  
 Secretaria Municipal de Fazenda  
 Departamento de Contabilidade  
 Cronograma Mensal de Desembolso-CMD

Exercício: 2018

Classificação Institucional Funcional-Programática	Despesa Fixada	Janeiro	Fevereiro	Março	Abril	Maiο	Junho	Julho	Agosto	Setembro	Outubro	Novembro	Dezembro
<b>001 Prefeitura Municipal de Limoeiro</b>	<b>12.466.000</b>	<b>1.038.418</b>	<b>1.038.418</b>	<b>1.038.418</b>	<b>1.038.418</b>	<b>1.038.418</b>	<b>1.038.418</b>	<b>1.038.418</b>	<b>1.038.418</b>	<b>1.038.418</b>	<b>1.038.418</b>	<b>1.038.418</b>	<b>1.038.418</b>
<b>20.200 SEC. MUNICIPAL DE ADMINISTRAÇÃO, TRÁNSITO E SEGURANÇA CIDADÃ</b>	<b>5.180.000,00</b>	<b>431.494,00</b>	<b>431.494,00</b>	<b>431.494,00</b>	<b>431.494,00</b>	<b>431.494,00</b>	<b>431.494,00</b>	<b>431.494,00</b>	<b>431.494,00</b>	<b>431.494,00</b>	<b>431.494,00</b>	<b>431.494,00</b>	<b>433.566,00</b>
04 Administração	5.180.000,00	431.494,00	431.494,00	431.494,00	431.494,00	431.494,00	431.494,00	431.494,00	431.494,00	431.494,00	431.494,00	431.494,00	433.566,00
125 Normatização e Fiscalização	15.000,00	1.249,50	1.249,50	1.249,50	1.249,50	1.249,50	1.249,50	1.249,50	1.249,50	1.249,50	1.249,50	1.249,50	1.249,50
0020 SUPERVISÃO E COORDENAÇÃO SUPERIOR	15.000,00	1.249,50	1.249,50	1.249,50	1.249,50	1.249,50	1.249,50	1.249,50	1.249,50	1.249,50	1.249,50	1.249,50	1.249,50
2207 MANUTENÇÃO DOS CONSELHOS	15.000,00	1.249,50	1.249,50	1.249,50	1.249,50	1.249,50	1.249,50	1.249,50	1.249,50	1.249,50	1.249,50	1.249,50	1.249,50
3390.14 Diárias - Civil	3.000,00	249,90	249,90	249,90	249,90	249,90	249,90	249,90	249,90	249,90	249,90	249,90	249,90
99 SEM APLICAÇÃO	3.000,00	249,90	249,90	249,90	249,90	249,90	249,90	249,90	249,90	249,90	249,90	249,90	249,90
1 Recursos Ordinários	3.000,00	249,90	249,90	249,90	249,90	249,90	249,90	249,90	249,90	249,90	249,90	249,90	249,90
5 5-Recursos Próprios - (Ordinário, não vinculado)	3.000,00	249,90	249,90	249,90	249,90	249,90	249,90	249,90	249,90	249,90	249,90	249,90	249,90
3 Outras Despesas Correntes	3.000,00	249,90	249,90	249,90	249,90	249,90	249,90	249,90	249,90	249,90	249,90	249,90	249,90
125 04 125 0020 2207 3390.14 99 001	3.000,00	250	250	250	250	250	250	250	250	250	250	250	251
3390.30 Material de Consumo	3.000,00	249,90	249,90	249,90	249,90	249,90	249,90	249,90	249,90	249,90	249,90	249,90	249,90
99 SEM APLICAÇÃO	3.000,00	249,90	249,90	249,90	249,90	249,90	249,90	249,90	249,90	249,90	249,90	249,90	249,90
1 Recursos Ordinários	3.000,00	249,90	249,90	249,90	249,90	249,90	249,90	249,90	249,90	249,90	249,90	249,90	249,90
5 5-Recursos Próprios - (Ordinário, não vinculado)	3.000,00	249,90	249,90	249,90	249,90	249,90	249,90	249,90	249,90	249,90	249,90	249,90	249,90

Documento Assinado em 22/09/2018 por JOÃO LUIS FERREIRA FILHO  
 Endereço: https://www.tce-pe.gov.br/app/validarDoc.seam Código do documento: c43a978c-7d06-4bc7-b557-becda0565098

**Prefeitura Municipal de Limoeiro**  
 Secretaria Municipal de Fazenda  
 Departamento de Contabilidade  
 Cronograma Mensal de Desembolso-CMD

Exercício: 2018

Classificação Institucional Funcional-Programática	Despesa Fixada	Janeiro	Fevereiro	Março	Abril	Maiο	Junho	Julho	Agosto	Setembro	Outubro	Novembro	Dezembro
<b>001 Prefeitura Municipal de Limoeiro</b>	<b>12.466.000</b>	<b>1.038.418</b>	<b>1.038.418</b>	<b>1.038.418</b>	<b>1.038.418</b>	<b>1.038.418</b>	<b>1.038.418</b>	<b>1.038.418</b>	<b>1.038.418</b>	<b>1.038.418</b>	<b>1.038.418</b>	<b>1.038.418</b>	<b>1.043.414</b>
<b>20.200 SEC. MUNICIPAL DE ADMINISTRAÇÃO, TRÁNSITO E SEGURANÇA CIDADÃ</b>	<b>5.180.000,00</b>	<b>431.494,00</b>	<b>431.494,00</b>	<b>431.494,00</b>	<b>431.494,00</b>	<b>431.494,00</b>	<b>431.494,00</b>	<b>431.494,00</b>	<b>431.494,00</b>	<b>431.494,00</b>	<b>431.494,00</b>	<b>431.494,00</b>	<b>433.566,00</b>
04 Administração	5.180.000,00	431.494,00	431.494,00	431.494,00	431.494,00	431.494,00	431.494,00	431.494,00	431.494,00	431.494,00	431.494,00	431.494,00	433.566,00
125 Normatização e Fiscalização	15.000,00	1.249,50	1.249,50	1.249,50	1.249,50	1.249,50	1.249,50	1.249,50	1.249,50	1.249,50	1.249,50	1.249,50	1.249,50
0020 SUPERVISÃO E COORDENAÇÃO SUPERIOR	15.000,00	1.249,50	1.249,50	1.249,50	1.249,50	1.249,50	1.249,50	1.249,50	1.249,50	1.249,50	1.249,50	1.249,50	1.249,50
2207 MANUTENÇÃO DOS CONSELHOS	15.000,00	1.249,50	1.249,50	1.249,50	1.249,50	1.249,50	1.249,50	1.249,50	1.249,50	1.249,50	1.249,50	1.249,50	1.249,50
3390.30 Material de Consumo	3.000,00	249,90	249,90	249,90	249,90	249,90	249,90	249,90	249,90	249,90	249,90	249,90	249,90
99 SEM APLICAÇÃO	3.000,00	249,90	249,90	249,90	249,90	249,90	249,90	249,90	249,90	249,90	249,90	249,90	249,90
1 Recursos Ordinários	3.000,00	249,90	249,90	249,90	249,90	249,90	249,90	249,90	249,90	249,90	249,90	249,90	249,90
5 5-Recursos Próprios - (Ordinário, não vinculado)	3.000,00	249,90	249,90	249,90	249,90	249,90	249,90	249,90	249,90	249,90	249,90	249,90	249,90
3 Outras Despesas Correntes	3.000,00	249,90	249,90	249,90	249,90	249,90	249,90	249,90	249,90	249,90	249,90	249,90	249,90
126 04 125 0020 2207 3390.30 99 001	3.000,00	250	250	250	250	250	250	250	250	250	250	250	251
3390.33 Passagens e Despesas com Locomoção	3.000,00	249,90	249,90	249,90	249,90	249,90	249,90	249,90	249,90	249,90	249,90	249,90	249,90
99 SEM APLICAÇÃO	3.000,00	249,90	249,90	249,90	249,90	249,90	249,90	249,90	249,90	249,90	249,90	249,90	249,90
1 Recursos Ordinários	3.000,00	249,90	249,90	249,90	249,90	249,90	249,90	249,90	249,90	249,90	249,90	249,90	249,90
5 5-Recursos Próprios - (Ordinário, não vinculado)	3.000,00	249,90	249,90	249,90	249,90	249,90	249,90	249,90	249,90	249,90	249,90	249,90	249,90

Documento Assinado em 22/09/2018 por JOAO LUIS FERREIRA FILHO  
 App: Verificador de Documento - Cam Código do documento: c43a978c-7d06-4bc7-b557-becda0565098

**Prefeitura Municipal de Limoeiro**  
 Secretaria Municipal de Fazenda  
 Departamento de Contabilidade  
 Cronograma Mensal de Desembolso-CMD

Exercício: 2018

Classificação Institucional Funcional-Programática	Despesa Fixada	Janeiro	Fevereiro	Março	Abril	Maiο	Junho	Julho	Agosto	Setembro	Outubro	Novembro	Dezembro
<b>001 Prefeitura Municipal de Limoeiro</b>	<b>12.466.000</b>	<b>1.038.418</b>	<b>1.038.418</b>	<b>1.038.418</b>	<b>1.038.418</b>	<b>1.038.418</b>	<b>1.038.418</b>	<b>1.038.418</b>	<b>1.038.418</b>	<b>1.038.418</b>	<b>1.038.418</b>	<b>1.038.418</b>	<b>1.038.418</b>
<b>20.200 SEC. MUNICIPAL DE ADMINISTRAÇÃO, TRÁNSITO E SEGURANÇA CIDADÁ</b>	<b>5.180.000,00</b>	<b>431.494,00</b>	<b>431.494,00</b>	<b>431.494,00</b>	<b>431.494,00</b>	<b>431.494,00</b>	<b>431.494,00</b>	<b>431.494,00</b>	<b>431.494,00</b>	<b>431.494,00</b>	<b>431.494,00</b>	<b>431.494,00</b>	<b>431.494,00</b>
04 Administração	5.180.000,00	431.494,00	431.494,00	431.494,00	431.494,00	431.494,00	431.494,00	431.494,00	431.494,00	431.494,00	431.494,00	431.494,00	431.494,00
122 Administração Geral	5.165.000,00	430.244,50	430.244,50	430.244,50	430.244,50	430.244,50	430.244,50	430.244,50	430.244,50	430.244,50	430.244,50	430.244,50	430.244,50
0021 ADMINISTRAÇÃO GERAL	5.165.000,00	430.244,50	430.244,50	430.244,50	430.244,50	430.244,50	430.244,50	430.244,50	430.244,50	430.244,50	430.244,50	430.244,50	430.244,50
2208 GESTÃO TÉCNICA E ADMINISTRATIVA DA SEC. DE PLANEJ. ADMINIST. E TECNOLOGIA	4.650.000,00	387.345,00	387.345,00	387.345,00	387.345,00	387.345,00	387.345,00	387.345,00	387.345,00	387.345,00	387.345,00	387.345,00	387.345,00
3190.05 Outros Benefícios Previdenciários do servidor ou do militar	20.000,00	1.666,00	1.666,00	1.666,00	1.666,00	1.666,00	1.666,00	1.666,00	1.666,00	1.666,00	1.666,00	1.666,00	1.666,00
99 SEM APLICAÇÃO	20.000,00	1.666,00	1.666,00	1.666,00	1.666,00	1.666,00	1.666,00	1.666,00	1.666,00	1.666,00	1.666,00	1.666,00	1.666,00
1 Recursos Ordinários	20.000,00	1.666,00	1.666,00	1.666,00	1.666,00	1.666,00	1.666,00	1.666,00	1.666,00	1.666,00	1.666,00	1.666,00	1.666,00
5 5-Recursos Próprios - (Ordinário, não vinculado)	20.000,00	1.666,00	1.666,00	1.666,00	1.666,00	1.666,00	1.666,00	1.666,00	1.666,00	1.666,00	1.666,00	1.666,00	1.666,00
1 Pessoal e Encargos Sociais	20.000,00	1.666,00	1.666,00	1.666,00	1.666,00	1.666,00	1.666,00	1.666,00	1.666,00	1.666,00	1.666,00	1.666,00	1.666,00
111 04 122 0021 2208 3190.05 99 001	20.000	1.666	1.666	1.666	1.666	1.666	1.666	1.666	1.666	1.666	1.666	1.666	1.666
3190.11 Vencimentos e Vantagens Fixas - Pessoal Civil	1.800.000,00	149.940,00	149.940,00	149.940,00	149.940,00	149.940,00	149.940,00	149.940,00	149.940,00	149.940,00	149.940,00	149.940,00	149.940,00
99 SEM APLICAÇÃO	1.800.000,00	149.940,00	149.940,00	149.940,00	149.940,00	149.940,00	149.940,00	149.940,00	149.940,00	149.940,00	149.940,00	149.940,00	149.940,00
1 Recursos Ordinários	1.800.000,00	149.940,00	149.940,00	149.940,00	149.940,00	149.940,00	149.940,00	149.940,00	149.940,00	149.940,00	149.940,00	149.940,00	149.940,00
5 5-Recursos Próprios - (Ordinário, não vinculado)	1.800.000,00	149.940,00	149.940,00	149.940,00	149.940,00	149.940,00	149.940,00	149.940,00	149.940,00	149.940,00	149.940,00	149.940,00	149.940,00

Documento Assinado em 2018/08/06 por JOAO LUIS FERREIRA FILHO  
 Para validar o documento: https://www.tcepe.gov.br/validador/validador.asp?doc=38405698  
 Código do documento: 7434978c-7006-4bc7-0557-1030ca056698

**Prefeitura Municipal de Limoeiro**  
 Secretaria Municipal de Fazenda  
 Departamento de Contabilidade  
 Cronograma Mensal de Desembolso-CMD

Exercício: 2018

Classificação Institucional Funcional-Programática	Despesa Fixada	Janeiro	Fevereiro	Março	Abril	Mai	Junho	Julho	Agosto	Setembro	Outubro	Novembro	Dezembro
<b>001 Prefeitura Municipal de Limoeiro</b>	<b>12.466.000</b>	<b>1.038.418</b>	<b>1.038.418</b>	<b>1.038.418</b>	<b>1.038.418</b>	<b>1.038.418</b>	<b>1.038.418</b>	<b>1.038.418</b>	<b>1.038.418</b>	<b>1.038.418</b>	<b>1.038.418</b>	<b>1.038.418</b>	<b>1.038.418</b>
<b>20.200 SEC. MUNICIPAL DE ADMINISTRAÇÃO, TRÂNSITO E SEGURANÇA CIDADÃ</b>	<b>5.180.000,00</b>	<b>431.494,00</b>	<b>431.494,00</b>	<b>431.494,00</b>	<b>431.494,00</b>	<b>431.494,00</b>	<b>431.494,00</b>	<b>431.494,00</b>	<b>431.494,00</b>	<b>431.494,00</b>	<b>431.494,00</b>	<b>431.494,00</b>	<b>431.494,00</b>
04 Administração	5.180.000,00	431.494,00	431.494,00	431.494,00	431.494,00	431.494,00	431.494,00	431.494,00	431.494,00	431.494,00	431.494,00	431.494,00	431.494,00
122 Administração Geral	5.165.000,00	430.244,50	430.244,50	430.244,50	430.244,50	430.244,50	430.244,50	430.244,50	430.244,50	430.244,50	430.244,50	430.244,50	430.244,50
0021 ADMINISTRAÇÃO GERAL	5.165.000,00	430.244,50	430.244,50	430.244,50	430.244,50	430.244,50	430.244,50	430.244,50	430.244,50	430.244,50	430.244,50	430.244,50	430.244,50
2208 GESTÃO TÉCNICA E ADMINISTRATIVA DA SEC. DE PLANEJ. ADMINIST. E TECNOLOGIA	4.650.000,00	387.345,00	387.345,00	387.345,00	387.345,00	387.345,00	387.345,00	387.345,00	387.345,00	387.345,00	387.345,00	387.345,00	387.345,00
3190.13 Obrigações Patronais	90.000,00	7.497,00	7.497,00	7.497,00	7.497,00	7.497,00	7.497,00	7.497,00	7.497,00	7.497,00	7.497,00	7.497,00	7.497,00
99 SEM APLICAÇÃO	90.000,00	7.497,00	7.497,00	7.497,00	7.497,00	7.497,00	7.497,00	7.497,00	7.497,00	7.497,00	7.497,00	7.497,00	7.497,00
1 Recursos Ordinários	90.000,00	7.497,00	7.497,00	7.497,00	7.497,00	7.497,00	7.497,00	7.497,00	7.497,00	7.497,00	7.497,00	7.497,00	7.497,00
5 5-Recursos Próprios - (Ordinário, não vinculado)	90.000,00	7.497,00	7.497,00	7.497,00	7.497,00	7.497,00	7.497,00	7.497,00	7.497,00	7.497,00	7.497,00	7.497,00	7.497,00
1 Pessoal e Encargos Sociais	90.000,00	7.497,00	7.497,00	7.497,00	7.497,00	7.497,00	7.497,00	7.497,00	7.497,00	7.497,00	7.497,00	7.497,00	7.497,00
113 04 122 0021 2208 3190.13 99 001	90.000,00	7.497,00	7.497,00	7.497,00	7.497,00	7.497,00	7.497,00	7.497,00	7.497,00	7.497,00	7.497,00	7.497,00	7.497,00
3190.16 Outras Despesas Variáveis - Pessoal Civil	10.000,00	833,00	833,00	833,00	833,00	833,00	833,00	833,00	833,00	833,00	833,00	833,00	833,00
99 SEM APLICAÇÃO	10.000,00	833,00	833,00	833,00	833,00	833,00	833,00	833,00	833,00	833,00	833,00	833,00	833,00
1 Recursos Ordinários	10.000,00	833,00	833,00	833,00	833,00	833,00	833,00	833,00	833,00	833,00	833,00	833,00	833,00
5 5-Recursos Próprios - (Ordinário, não vinculado)	10.000,00	833,00	833,00	833,00	833,00	833,00	833,00	833,00	833,00	833,00	833,00	833,00	833,00

Documento Assinado Digitalmente por JOÃO LUIS FERREIRA FILHO  
 CPF: 033.225.444-00  
 Endereço: Rua Córrego do documentario, 7433978e-7006-4bc7b557-decda0565098

**Prefeitura Municipal de Limoeiro**  
 Secretaria Municipal de Fazenda  
 Departamento de Contabilidade  
 Cronograma Mensal de Desembolso-CMD

Exercício: 2018

Classificação Institucional Funcional-Programática	Despesa Fixada	Janeiro	Fevereiro	Março	Abril	Mai	Junho	Julho	Agosto	Setembro	Outubro	Novembro	Dezembro
<b>001 Prefeitura Municipal de Limoeiro</b>	<b>12.466.000</b>	<b>1.038.418</b>	<b>1.038.418</b>	<b>1.038.418</b>	<b>1.038.418</b>	<b>1.038.418</b>	<b>1.038.418</b>	<b>1.038.418</b>	<b>1.038.418</b>	<b>1.038.418</b>	<b>1.038.418</b>	<b>1.038.418</b>	<b>1.038.418</b>
<b>20.200 SEC. MUNICIPAL DE ADMINISTRAÇÃO, TRÂNSITO E SEGURANÇA CIDADÃ</b>	<b>5.180.000,00</b>	<b>431.494,00</b>	<b>431.494,00</b>	<b>431.494,00</b>	<b>431.494,00</b>	<b>431.494,00</b>	<b>431.494,00</b>	<b>431.494,00</b>	<b>431.494,00</b>	<b>431.494,00</b>	<b>431.494,00</b>	<b>431.494,00</b>	<b>431.494,00</b>
04 Administração	5.180.000,00	431.494,00	431.494,00	431.494,00	431.494,00	431.494,00	431.494,00	431.494,00	431.494,00	431.494,00	431.494,00	431.494,00	431.494,00
122 Administração Geral	5.165.000,00	430.244,50	430.244,50	430.244,50	430.244,50	430.244,50	430.244,50	430.244,50	430.244,50	430.244,50	430.244,50	430.244,50	430.244,50
0021 ADMINISTRAÇÃO GERAL	5.165.000,00	430.244,50	430.244,50	430.244,50	430.244,50	430.244,50	430.244,50	430.244,50	430.244,50	430.244,50	430.244,50	430.244,50	430.244,50
2208 GESTÃO TÉCNICA E ADMINISTRATIVA DA SEC. DE PLANEJ. ADMINIST. E TECNOLOGIA	4.650.000,00	387.345,00	387.345,00	387.345,00	387.345,00	387.345,00	387.345,00	387.345,00	387.345,00	387.345,00	387.345,00	387.345,00	387.345,00
3190.16 Outras Despesas Variáveis - Pessoal Civil	10.000,00	833,00	833,00	833,00	833,00	833,00	833,00	833,00	833,00	833,00	833,00	833,00	833,00
99 SEM APLICAÇÃO	10.000,00	833,00	833,00	833,00	833,00	833,00	833,00	833,00	833,00	833,00	833,00	833,00	833,00
1 Recursos Ordinários	10.000,00	833,00	833,00	833,00	833,00	833,00	833,00	833,00	833,00	833,00	833,00	833,00	833,00
5 5-Recursos Próprios - (Ordinário, não vinculado)	10.000,00	833,00	833,00	833,00	833,00	833,00	833,00	833,00	833,00	833,00	833,00	833,00	833,00
1 Pessoal e Encargos Sociais	10.000,00	833,00	833,00	833,00	833,00	833,00	833,00	833,00	833,00	833,00	833,00	833,00	833,00
114 04 122 0021 2208 3190.16 99 001	10.000	833	833	833	833	833	833	833	833	833	833	833	833
3191.13 Contribuições Patronais (19)(I)	270.000,00	22.491,00	22.491,00	22.491,00	22.491,00	22.491,00	22.491,00	22.491,00	22.491,00	22.491,00	22.491,00	22.491,00	22.491,00
99 SEM APLICAÇÃO	270.000,00	22.491,00	22.491,00	22.491,00	22.491,00	22.491,00	22.491,00	22.491,00	22.491,00	22.491,00	22.491,00	22.491,00	22.491,00
1 Recursos Ordinários	270.000,00	22.491,00	22.491,00	22.491,00	22.491,00	22.491,00	22.491,00	22.491,00	22.491,00	22.491,00	22.491,00	22.491,00	22.491,00
5 5-Recursos Próprios - (Ordinário, não vinculado)	270.000,00	22.491,00	22.491,00	22.491,00	22.491,00	22.491,00	22.491,00	22.491,00	22.491,00	22.491,00	22.491,00	22.491,00	22.491,00

Documento Assinado Digitalmente em 24/09/2018 às 14:05:19 por JOÃO LUIS FERREIRA FILHO  
 CPF: 033.228.444-00 DocId: 343978c7-7d06-4bc7-0557-02100500198

**Prefeitura Municipal de Limoeiro**  
 Secretaria Municipal de Fazenda  
 Departamento de Contabilidade  
 Cronograma Mensal de Desembolso-CMD

Exercício: 2018

Classificação Institucional Funcional-Programática	Despesa Fixada	Janeiro	Fevereiro	Março	Abril	Maiο	Junho	Julho	Agosto	Setembro	Outubro	Novembro	Dezembro
<b>001 Prefeitura Municipal de Limoeiro</b>	<b>12.466.000</b>	<b>1.038.418</b>	<b>1.038.418</b>	<b>1.038.418</b>	<b>1.038.418</b>	<b>1.038.418</b>	<b>1.038.418</b>	<b>1.038.418</b>	<b>1.038.418</b>	<b>1.038.418</b>	<b>1.038.418</b>	<b>1.038.418</b>	<b>1.038.418</b>
<b>20.200 SEC. MUNICIPAL DE ADMINISTRAÇÃO, TRÁNSITO E SEGURANÇA CIDADÃ</b>	<b>5.180.000,00</b>	<b>431.494,00</b>	<b>431.494,00</b>	<b>431.494,00</b>	<b>431.494,00</b>	<b>431.494,00</b>	<b>431.494,00</b>	<b>431.494,00</b>	<b>431.494,00</b>	<b>431.494,00</b>	<b>431.494,00</b>	<b>431.494,00</b>	<b>433.566,00</b>
04 Administração	5.180.000,00	431.494,00	431.494,00	431.494,00	431.494,00	431.494,00	431.494,00	431.494,00	431.494,00	431.494,00	431.494,00	431.494,00	433.566,00
122 Administração Geral	5.165.000,00	430.244,50	430.244,50	430.244,50	430.244,50	430.244,50	430.244,50	430.244,50	430.244,50	430.244,50	430.244,50	430.244,50	430.244,50
0021 ADMINISTRAÇÃO GERAL	5.165.000,00	430.244,50	430.244,50	430.244,50	430.244,50	430.244,50	430.244,50	430.244,50	430.244,50	430.244,50	430.244,50	430.244,50	430.244,50
2208 GESTÃO TÉCNICA E ADMINISTRATIVA DA SEC. DE PLANEJ. ADMINIST. E TECNOLOGIA	4.650.000,00	387.345,00	387.345,00	387.345,00	387.345,00	387.345,00	387.345,00	387.345,00	387.345,00	387.345,00	387.345,00	387.345,00	387.345,00
3191.13 Contribuições Patronais (19)(I)	270.000,00	22.491,00	22.491,00	22.491,00	22.491,00	22.491,00	22.491,00	22.491,00	22.491,00	22.491,00	22.491,00	22.491,00	22.491,00
99 SEM APLICAÇÃO	270.000,00	22.491,00	22.491,00	22.491,00	22.491,00	22.491,00	22.491,00	22.491,00	22.491,00	22.491,00	22.491,00	22.491,00	22.491,00
1 Recursos Ordinários	270.000,00	22.491,00	22.491,00	22.491,00	22.491,00	22.491,00	22.491,00	22.491,00	22.491,00	22.491,00	22.491,00	22.491,00	22.491,00
5 5-Recursos Próprios - (Ordinário, não vinculado)	270.000,00	22.491,00	22.491,00	22.491,00	22.491,00	22.491,00	22.491,00	22.491,00	22.491,00	22.491,00	22.491,00	22.491,00	22.491,00
1 Pessoal e Encargos Sociais	270.000,00	22.491,00	22.491,00	22.491,00	22.491,00	22.491,00	22.491,00	22.491,00	22.491,00	22.491,00	22.491,00	22.491,00	22.491,00
115 04 122 0021 2208 3191.13 99 001	270.000	22.491	22.491	22.491	22.491	22.491	22.491	22.491	22.491	22.491	22.491	22.491	22.491
3390.14 Diárias - Civil	10.000,00	833,00	833,00	833,00	833,00	833,00	833,00	833,00	833,00	833,00	833,00	833,00	833,00
99 SEM APLICAÇÃO	10.000,00	833,00	833,00	833,00	833,00	833,00	833,00	833,00	833,00	833,00	833,00	833,00	833,00
1 Recursos Ordinários	10.000,00	833,00	833,00	833,00	833,00	833,00	833,00	833,00	833,00	833,00	833,00	833,00	833,00
5 5-Recursos Próprios - (Ordinário, não vinculado)	10.000,00	833,00	833,00	833,00	833,00	833,00	833,00	833,00	833,00	833,00	833,00	833,00	833,00

Documento Assinado Digitalmente em 20/09/2018 às 14:56:00 por JOAO LUIS FERREIRA FILHO  
 CPF: 033.222.557-70  
 Endereço: Rua C6, Centro do Limoeiro, PE 55700-000  
 Documento: R334978c-70f0-4bc7b557-decda0565098

**Prefeitura Municipal de Limoeiro**  
 Secretaria Municipal de Fazenda  
 Departamento de Contabilidade  
 Cronograma Mensal de Desembolso-CMD

Exercício: 2018

Classificação Institucional Funcional-Programática	Despesa Fixada	Janeiro	Fevereiro	Março	Abril	Mai	Junho	Julho	Agosto	Setembro	Outubro	Novembro	Dezembro
<b>001 Prefeitura Municipal de Limoeiro</b>	<b>12.466.000</b>	<b>1.038.418</b>	<b>1.038.418</b>	<b>1.038.418</b>	<b>1.038.418</b>	<b>1.038.418</b>	<b>1.038.418</b>	<b>1.038.418</b>	<b>1.038.418</b>	<b>1.038.418</b>	<b>1.038.418</b>	<b>1.038.418</b>	<b>1.038.418</b>
<b>20.200 SEC. MUNICIPAL DE ADMINISTRAÇÃO, TRÂNSITO E SEGURANÇA CIDADÃ</b>	<b>5.180.000,00</b>	<b>431.494,00</b>	<b>431.494,00</b>	<b>431.494,00</b>	<b>431.494,00</b>	<b>431.494,00</b>	<b>431.494,00</b>	<b>431.494,00</b>	<b>431.494,00</b>	<b>431.494,00</b>	<b>431.494,00</b>	<b>431.494,00</b>	<b>431.494,00</b>
04 Administração	5.180.000,00	431.494,00	431.494,00	431.494,00	431.494,00	431.494,00	431.494,00	431.494,00	431.494,00	431.494,00	431.494,00	431.494,00	431.494,00
122 Administração Geral	5.165.000,00	430.244,50	430.244,50	430.244,50	430.244,50	430.244,50	430.244,50	430.244,50	430.244,50	430.244,50	430.244,50	430.244,50	430.244,50
0021 ADMINISTRAÇÃO GERAL	5.165.000,00	430.244,50	430.244,50	430.244,50	430.244,50	430.244,50	430.244,50	430.244,50	430.244,50	430.244,50	430.244,50	430.244,50	430.244,50
2208 GESTÃO TÉCNICA E ADMINISTRATIVA DA SEC. DE PLANEJ. ADMINIST. E TECNOLOGIA	4.650.000,00	387.345,00	387.345,00	387.345,00	387.345,00	387.345,00	387.345,00	387.345,00	387.345,00	387.345,00	387.345,00	387.345,00	387.345,00
3390.14 Diárias - Civil	10.000,00	833,00	833,00	833,00	833,00	833,00	833,00	833,00	833,00	833,00	833,00	833,00	833,00
99 SEM APLICAÇÃO	10.000,00	833,00	833,00	833,00	833,00	833,00	833,00	833,00	833,00	833,00	833,00	833,00	833,00
1 Recursos Ordinários	10.000,00	833,00	833,00	833,00	833,00	833,00	833,00	833,00	833,00	833,00	833,00	833,00	833,00
5 5-Recursos Próprios - (Ordinário, não vinculado)	10.000,00	833,00	833,00	833,00	833,00	833,00	833,00	833,00	833,00	833,00	833,00	833,00	833,00
3 Outras Despesas Correntes	10.000,00	833,00	833,00	833,00	833,00	833,00	833,00	833,00	833,00	833,00	833,00	833,00	833,00
116 04 122 0021 2208 3390.14 99 001	10.000,00	833,00	833,00	833,00	833,00	833,00	833,00	833,00	833,00	833,00	833,00	833,00	833,00
3390.30 Material de Consumo	100.000,00	8.330,00	8.330,00	8.330,00	8.330,00	8.330,00	8.330,00	8.330,00	8.330,00	8.330,00	8.330,00	8.330,00	8.330,00
99 SEM APLICAÇÃO	100.000,00	8.330,00	8.330,00	8.330,00	8.330,00	8.330,00	8.330,00	8.330,00	8.330,00	8.330,00	8.330,00	8.330,00	8.330,00
1 Recursos Ordinários	100.000,00	8.330,00	8.330,00	8.330,00	8.330,00	8.330,00	8.330,00	8.330,00	8.330,00	8.330,00	8.330,00	8.330,00	8.330,00
5 5-Recursos Próprios - (Ordinário, não vinculado)	100.000,00	8.330,00	8.330,00	8.330,00	8.330,00	8.330,00	8.330,00	8.330,00	8.330,00	8.330,00	8.330,00	8.330,00	8.330,00

Documento Assinado Digitalmente em 20/08/2018 às 14:05:00 por JOÃO LUIS FERREIRA FILHO  
 Endereço: Rua da Cidadania Doc. 384 Sam Código do documento: 433978c-7d06-4bc7-b557-b0e0569098

**Prefeitura Municipal de Limoeiro**  
 Secretaria Municipal de Fazenda  
 Departamento de Contabilidade  
 Cronograma Mensal de Desembolso-CMD

Exercício: 2018

Classificação Institucional Funcional-Programática	Despesa Fixada	Janeiro	Fevereiro	Março	Abril	Maiο	Junho	Julho	Agosto	Setembro	Outubro	Novembro	Dezembro
<b>001 Prefeitura Municipal de Limoeiro</b>	<b>12.466.000</b>	<b>1.038.418</b>	<b>1.038.418</b>	<b>1.038.418</b>	<b>1.038.418</b>	<b>1.038.418</b>	<b>1.038.418</b>	<b>1.038.418</b>	<b>1.038.418</b>	<b>1.038.418</b>	<b>1.038.418</b>	<b>1.038.418</b>	<b>1.038.418</b>
20.200 SEC. MUNICIPAL DE ADMINISTRAÇÃO, TRÁNSITO E SEGURANÇA CIDADÃ	5.180.000,00	431.494,00	431.494,00	431.494,00	431.494,00	431.494,00	431.494,00	431.494,00	431.494,00	431.494,00	431.494,00	431.494,00	433.566,00
04 Administração	5.180.000,00	431.494,00	431.494,00	431.494,00	431.494,00	431.494,00	431.494,00	431.494,00	431.494,00	431.494,00	431.494,00	431.494,00	433.566,00
122 Administração Geral	5.165.000,00	430.244,50	430.244,50	430.244,50	430.244,50	430.244,50	430.244,50	430.244,50	430.244,50	430.244,50	430.244,50	430.244,50	433.533,50
0021 ADMINISTRAÇÃO GERAL	5.165.000,00	430.244,50	430.244,50	430.244,50	430.244,50	430.244,50	430.244,50	430.244,50	430.244,50	430.244,50	430.244,50	430.244,50	433.533,50
2208 GESTÃO TÉCNICA E ADMINISTRATIVA DA SEC. DE PLANEJ. ADMINIST. E TECNOLOGIA	4.650.000,00	387.345,00	387.345,00	387.345,00	387.345,00	387.345,00	387.345,00	387.345,00	387.345,00	387.345,00	387.345,00	387.345,00	387.345,00
3390.33 Passagens e Despesas com Locomoção	10.000,00	833,00	833,00	833,00	833,00	833,00	833,00	833,00	833,00	833,00	833,00	833,00	833,00
99 SEM APLICAÇÃO	10.000,00	833,00	833,00	833,00	833,00	833,00	833,00	833,00	833,00	833,00	833,00	833,00	833,00
1 Recursos Ordinários	10.000,00	833,00	833,00	833,00	833,00	833,00	833,00	833,00	833,00	833,00	833,00	833,00	837,00
5 5-Recursos Próprios - (Ordinário, não vinculado)	10.000,00	833,00	833,00	833,00	833,00	833,00	833,00	833,00	833,00	833,00	833,00	833,00	837,00
3 Outras Despesas Correntes	10.000,00	833,00	833,00	833,00	833,00	833,00	833,00	833,00	833,00	833,00	833,00	833,00	837,00
118 04 122 0021 2208 3390.33 99 001	10.000,00	833,00	833,00	833,00	833,00	833,00	833,00	833,00	833,00	833,00	833,00	833,00	837,00
3390.36 Outros Serviços de Terceiros - Pessoa Física	270.000,00	22.491,00	22.491,00	22.491,00	22.491,00	22.491,00	22.491,00	22.491,00	22.491,00	22.491,00	22.491,00	22.491,00	22.599,00
99 SEM APLICAÇÃO	270.000,00	22.491,00	22.491,00	22.491,00	22.491,00	22.491,00	22.491,00	22.491,00	22.491,00	22.491,00	22.491,00	22.491,00	22.599,00
1 Recursos Ordinários	270.000,00	22.491,00	22.491,00	22.491,00	22.491,00	22.491,00	22.491,00	22.491,00	22.491,00	22.491,00	22.491,00	22.491,00	22.599,00
5 5-Recursos Próprios - (Ordinário, não vinculado)	270.000,00	22.491,00	22.491,00	22.491,00	22.491,00	22.491,00	22.491,00	22.491,00	22.491,00	22.491,00	22.491,00	22.491,00	22.599,00

Documento Assinado Digitalmente em 24/09/2018 às 14:05:19 por JOAO LUIS FERREIRA FILHO  
 CPF: 033.228.444-00 DocId: 343978c7-7d06-4bc7-b557-b9e1ad056198

**Prefeitura Municipal de Limoeiro**  
 Secretaria Municipal de Fazenda  
 Departamento de Contabilidade  
 Cronograma Mensal de Desembolso-CMD

Exercício: 2018

Classificação Institucional Funcional-Programática	Despesa Fixada	Janeiro	Fevereiro	Março	Abril	Mai	Junho	Julho	Agosto	Setembro	Outubro	Novembro	Dezembro
<b>001 Prefeitura Municipal de Limoeiro</b>	<b>12.466.000</b>	<b>1.038.418</b>	<b>1.038.418</b>	<b>1.038.418</b>	<b>1.038.418</b>	<b>1.038.418</b>	<b>1.038.418</b>	<b>1.038.418</b>	<b>1.038.418</b>	<b>1.038.418</b>	<b>1.038.418</b>	<b>1.038.418</b>	<b>1.038.418</b>
<b>20.200 SEC. MUNICIPAL DE ADMINISTRAÇÃO, TRÂNSITO E SEGURANÇA CIDADÃ</b>	<b>5.180.000,00</b>	<b>431.494,00</b>	<b>431.494,00</b>	<b>431.494,00</b>	<b>431.494,00</b>	<b>431.494,00</b>	<b>431.494,00</b>	<b>431.494,00</b>	<b>431.494,00</b>	<b>431.494,00</b>	<b>431.494,00</b>	<b>431.494,00</b>	<b>431.494,00</b>
04 Administração	5.180.000,00	431.494,00	431.494,00	431.494,00	431.494,00	431.494,00	431.494,00	431.494,00	431.494,00	431.494,00	431.494,00	431.494,00	431.494,00
122 Administração Geral	5.165.000,00	430.244,50	430.244,50	430.244,50	430.244,50	430.244,50	430.244,50	430.244,50	430.244,50	430.244,50	430.244,50	430.244,50	430.244,50
0021 ADMINISTRAÇÃO GERAL	5.165.000,00	430.244,50	430.244,50	430.244,50	430.244,50	430.244,50	430.244,50	430.244,50	430.244,50	430.244,50	430.244,50	430.244,50	430.244,50
2208 GESTÃO TÉCNICA E ADMINISTRATIVA DA SEC. DE PLANEJ. ADMINIST. E TECNOLOGIA	4.650.000,00	387.345,00	387.345,00	387.345,00	387.345,00	387.345,00	387.345,00	387.345,00	387.345,00	387.345,00	387.345,00	387.345,00	387.345,00
3390.36 Outros Serviços de Terceiros - Pessoa Física	270.000,00	22.491,00	22.491,00	22.491,00	22.491,00	22.491,00	22.491,00	22.491,00	22.491,00	22.491,00	22.491,00	22.491,00	22.491,00
99 SEM APLICAÇÃO	270.000,00	22.491,00	22.491,00	22.491,00	22.491,00	22.491,00	22.491,00	22.491,00	22.491,00	22.491,00	22.491,00	22.491,00	22.491,00
1 Recursos Ordinários	270.000,00	22.491,00	22.491,00	22.491,00	22.491,00	22.491,00	22.491,00	22.491,00	22.491,00	22.491,00	22.491,00	22.491,00	22.491,00
5 5-Recursos Próprios - (Ordinário, não vinculado)	270.000,00	22.491,00	22.491,00	22.491,00	22.491,00	22.491,00	22.491,00	22.491,00	22.491,00	22.491,00	22.491,00	22.491,00	22.491,00
3 Outras Despesas Correntes	270.000,00	22.491,00	22.491,00	22.491,00	22.491,00	22.491,00	22.491,00	22.491,00	22.491,00	22.491,00	22.491,00	22.491,00	22.491,00
119 04 122 0021 2208 3390.36 99 001	270.000	22.491	22.491	22.491	22.491	22.491	22.491	22.491	22.491	22.491	22.491	22.491	22.491
3390.39 Outros Serviços de Terceiros - Pessoa Jurídica	1.600.000,00	133.280,00	133.280,00	133.280,00	133.280,00	133.280,00	133.280,00	133.280,00	133.280,00	133.280,00	133.280,00	133.280,00	133.280,00
99 SEM APLICAÇÃO	1.600.000,00	133.280,00	133.280,00	133.280,00	133.280,00	133.280,00	133.280,00	133.280,00	133.280,00	133.280,00	133.280,00	133.280,00	133.280,00
1 Recursos Ordinários	1.600.000,00	133.280,00	133.280,00	133.280,00	133.280,00	133.280,00	133.280,00	133.280,00	133.280,00	133.280,00	133.280,00	133.280,00	133.280,00
5 5-Recursos Próprios - (Ordinário, não vinculado)	1.600.000,00	133.280,00	133.280,00	133.280,00	133.280,00	133.280,00	133.280,00	133.280,00	133.280,00	133.280,00	133.280,00	133.280,00	133.280,00

Documento Assinado Digitalmente por JOÃO LUIS FERREIRA FILHO  
 CPF: 033.225.599-00  
 Assinatura: 33978c7e7404bc7855709dad0502098

**Prefeitura Municipal de Limoeiro**  
 Secretaria Municipal de Fazenda  
 Departamento de Contabilidade  
 Cronograma Mensal de Desembolso-CMD

Exercício: 2018

Classificação Institucional Funcional-Programática	Despesa Fixada	Janeiro	Fevereiro	Março	Abril	Maiο	Junho	Julho	Agosto	Setembro	Outubro	Novembro	Dezembro
<b>001 Prefeitura Municipal de Limoeiro</b>	<b>12.466.000</b>	<b>1.038.418</b>	<b>1.038.418</b>	<b>1.038.418</b>	<b>1.038.418</b>	<b>1.038.418</b>	<b>1.038.418</b>	<b>1.038.418</b>	<b>1.038.418</b>	<b>1.038.418</b>	<b>1.038.418</b>	<b>1.038.418</b>	<b>1.043.566,00</b>
20.200 SEC. MUNICIPAL DE ADMINISTRAÇÃO, TRÁNSITO E SEGURANÇA CIDADÃ	5.180.000,00	431.494,00	431.494,00	431.494,00	431.494,00	431.494,00	431.494,00	431.494,00	431.494,00	431.494,00	431.494,00	431.494,00	433.566,00
04 Administração	5.180.000,00	431.494,00	431.494,00	431.494,00	431.494,00	431.494,00	431.494,00	431.494,00	431.494,00	431.494,00	431.494,00	431.494,00	433.566,00
122 Administração Geral	5.165.000,00	430.244,50	430.244,50	430.244,50	430.244,50	430.244,50	430.244,50	430.244,50	430.244,50	430.244,50	430.244,50	430.244,50	430.244,50
0021 ADMINISTRAÇÃO GERAL	5.165.000,00	430.244,50	430.244,50	430.244,50	430.244,50	430.244,50	430.244,50	430.244,50	430.244,50	430.244,50	430.244,50	430.244,50	430.244,50
2208 GESTÃO TÉCNICA E ADMINISTRATIVA DA SEC. DE PLANEJ. ADMINIST. E TECNOLOGIA	4.650.000,00	387.345,00	387.345,00	387.345,00	387.345,00	387.345,00	387.345,00	387.345,00	387.345,00	387.345,00	387.345,00	387.345,00	387.345,00
3390.39 Outros Serviços de Terceiros - Pessoa Jurídica	1.600.000,00	133.280,00	133.280,00	133.280,00	133.280,00	133.280,00	133.280,00	133.280,00	133.280,00	133.280,00	133.280,00	133.280,00	133.280,00
99 SEM APLICAÇÃO	1.600.000,00	133.280,00	133.280,00	133.280,00	133.280,00	133.280,00	133.280,00	133.280,00	133.280,00	133.280,00	133.280,00	133.280,00	133.280,00
1 Recursos Ordinários	1.600.000,00	133.280,00	133.280,00	133.280,00	133.280,00	133.280,00	133.280,00	133.280,00	133.280,00	133.280,00	133.280,00	133.280,00	133.280,00
5 5-Recursos Próprios - (Ordinário, não vinculado)	1.600.000,00	133.280,00	133.280,00	133.280,00	133.280,00	133.280,00	133.280,00	133.280,00	133.280,00	133.280,00	133.280,00	133.280,00	133.280,00
3 Outras Despesas Correntes	1.600.000,00	133.280,00	133.280,00	133.280,00	133.280,00	133.280,00	133.280,00	133.280,00	133.280,00	133.280,00	133.280,00	133.280,00	133.280,00
120 04 122 0021 2208 3390.39 99 001	1.600.000,00	133.280,00	133.280,00	133.280,00	133.280,00	133.280,00	133.280,00	133.280,00	133.280,00	133.280,00	133.280,00	133.280,00	133.280,00
2209 RECURSOS PARA REGULARIZAR PRECATÓRIOS	500.000,00	41.650,00	41.650,00	41.650,00	41.650,00	41.650,00	41.650,00	41.650,00	41.650,00	41.650,00	41.650,00	41.650,00	41.850,00
3190.91 Sentenças Judiciais	500.000,00	41.650,00	41.650,00	41.650,00	41.650,00	41.650,00	41.650,00	41.650,00	41.650,00	41.650,00	41.650,00	41.650,00	41.850,00
99 SEM APLICAÇÃO	500.000,00	41.650,00	41.650,00	41.650,00	41.650,00	41.650,00	41.650,00	41.650,00	41.650,00	41.650,00	41.650,00	41.650,00	41.850,00
1 Recursos Ordinários	500.000,00	41.650,00	41.650,00	41.650,00	41.650,00	41.650,00	41.650,00	41.650,00	41.650,00	41.650,00	41.650,00	41.650,00	41.850,00

Documento Assinado Digitalmente em 20/08/2018 às 14:55:55 por JOAO LUIS FERREIRA FILHO  
 CPF: 033.997.786-70  
 Assinatura: 333978c70064bc7355f07ccada0564198

**Prefeitura Municipal de Limoeiro**  
 Secretaria Municipal de Fazenda  
 Departamento de Contabilidade  
 Cronograma Mensal de Desembolso-CMD

Exercício: 2018

Classificação Institucional Funcional-Programática	Despesa Fixada	Janeiro	Fevereiro	Março	Abril	Maiο	Junho	Julho	Agosto	Setembro	Outubro	Novembro	Dezembro
<b>001 Prefeitura Municipal de Limoeiro</b>	<b>12.466.000</b>	<b>1.038.418</b>	<b>1.038.418</b>	<b>1.038.418</b>	<b>1.038.418</b>	<b>1.038.418</b>	<b>1.038.418</b>	<b>1.038.418</b>	<b>1.038.418</b>	<b>1.038.418</b>	<b>1.038.418</b>	<b>1.038.418</b>	<b>1.043.566,44</b>
<b>20.200 SEC. MUNICIPAL DE ADMINISTRAÇÃO, TRÁNSITO E SEGURANÇA CIDADÃ</b>	<b>5.180.000,00</b>	<b>431.494,00</b>	<b>431.494,00</b>	<b>431.494,00</b>	<b>431.494,00</b>	<b>431.494,00</b>	<b>431.494,00</b>	<b>431.494,00</b>	<b>431.494,00</b>	<b>431.494,00</b>	<b>431.494,00</b>	<b>431.494,00</b>	<b>433.566,00</b>
04 Administração	5.180.000,00	431.494,00	431.494,00	431.494,00	431.494,00	431.494,00	431.494,00	431.494,00	431.494,00	431.494,00	431.494,00	431.494,00	433.566,00
122 Administração Geral	5.165.000,00	430.244,50	430.244,50	430.244,50	430.244,50	430.244,50	430.244,50	430.244,50	430.244,50	430.244,50	430.244,50	430.244,50	430.244,50
0021 ADMINISTRAÇÃO GERAL	5.165.000,00	430.244,50	430.244,50	430.244,50	430.244,50	430.244,50	430.244,50	430.244,50	430.244,50	430.244,50	430.244,50	430.244,50	430.244,50
2209 RECURSOS PARA REGULARIZAR PRECATÓRIOS	500.000,00	41.650,00	41.650,00	41.650,00	41.650,00	41.650,00	41.650,00	41.650,00	41.650,00	41.650,00	41.650,00	41.650,00	41.650,00
3190.91 Sentenças Judiciais	500.000,00	41.650,00	41.650,00	41.650,00	41.650,00	41.650,00	41.650,00	41.650,00	41.650,00	41.650,00	41.650,00	41.650,00	41.650,00
99 SEM APLICAÇÃO	500.000,00	41.650,00	41.650,00	41.650,00	41.650,00	41.650,00	41.650,00	41.650,00	41.650,00	41.650,00	41.650,00	41.650,00	41.650,00
1 Recursos Ordinários	500.000,00	41.650,00	41.650,00	41.650,00	41.650,00	41.650,00	41.650,00	41.650,00	41.650,00	41.650,00	41.650,00	41.650,00	41.650,00
5 5-Recursos Próprios - (Ordinário, não vinculado)	500.000,00	41.650,00	41.650,00	41.650,00	41.650,00	41.650,00	41.650,00	41.650,00	41.650,00	41.650,00	41.650,00	41.650,00	41.650,00
1 Pessoal e Encargos Sociais	500.000,00	41.650,00	41.650,00	41.650,00	41.650,00	41.650,00	41.650,00	41.650,00	41.650,00	41.650,00	41.650,00	41.650,00	41.650,00
121 04 122 0021 2209 3190.91 99 001	500.000	41.650	41.650	41.650	41.650	41.650	41.650	41.650	41.650	41.650	41.650	41.650	41.650
2213 MANUTENÇÃO DE CAPACITAÇÃO, CURSOS E CONFERÊNCIAS	15.000,00	1.249,50	1.249,50	1.249,50	1.249,50	1.249,50	1.249,50	1.249,50	1.249,50	1.249,50	1.249,50	1.249,50	1.249,50
3390.35 Serviços de Consultoria	5.000,00	416,50	416,50	416,50	416,50	416,50	416,50	416,50	416,50	416,50	416,50	416,50	416,50
99 SEM APLICAÇÃO	5.000,00	416,50	416,50	416,50	416,50	416,50	416,50	416,50	416,50	416,50	416,50	416,50	416,50
1 Recursos Ordinários	5.000,00	416,50	416,50	416,50	416,50	416,50	416,50	416,50	416,50	416,50	416,50	416,50	416,50

Documento Assinado Digitalmente em 20/08/2018 às 14:55:57 por JOÃO LUIS FERREIRA FILHO  
 CPF: 030.100.780-00  
 Documento: 71334978c-7106-4bc7b-9557-0ccada0565098

**Prefeitura Municipal de Limoeiro**  
 Secretaria Municipal de Fazenda  
 Departamento de Contabilidade  
 Cronograma Mensal de Desembolso-CMD

Exercício: 2018

Classificação Institucional Funcional-Programática	Despesa Fixada	Janeiro	Fevereiro	Março	Abril	Mai	Junho	Julho	Agosto	Setembro	Outubro	Novembro	Dezembro
<b>001 Prefeitura Municipal de Limoeiro</b>	<b>12.466.000</b>	<b>1.038.418</b>	<b>1.038.418</b>	<b>1.038.418</b>	<b>1.038.418</b>	<b>1.038.418</b>	<b>1.038.418</b>	<b>1.038.418</b>	<b>1.038.418</b>	<b>1.038.418</b>	<b>1.038.418</b>	<b>1.038.418</b>	<b>1.038.418</b>
<b>20.200 SEC. MUNICIPAL DE ADMINISTRAÇÃO, TRÂNSITO E SEGURANÇA CIDADÃ</b>	<b>5.180.000,00</b>	<b>431.494,00</b>	<b>431.494,00</b>	<b>431.494,00</b>	<b>431.494,00</b>	<b>431.494,00</b>	<b>431.494,00</b>	<b>431.494,00</b>	<b>431.494,00</b>	<b>431.494,00</b>	<b>431.494,00</b>	<b>431.494,00</b>	<b>431.494,00</b>
04 Administração	5.180.000,00	431.494,00	431.494,00	431.494,00	431.494,00	431.494,00	431.494,00	431.494,00	431.494,00	431.494,00	431.494,00	431.494,00	431.494,00
122 Administração Geral	5.165.000,00	430.244,50	430.244,50	430.244,50	430.244,50	430.244,50	430.244,50	430.244,50	430.244,50	430.244,50	430.244,50	430.244,50	430.244,50
0021 ADMINISTRAÇÃO GERAL	5.165.000,00	430.244,50	430.244,50	430.244,50	430.244,50	430.244,50	430.244,50	430.244,50	430.244,50	430.244,50	430.244,50	430.244,50	430.244,50
2213 MANUTENÇÃO DE CAPACITAÇÃO, CURSOS E CONFERÊNCIAS	15.000,00	1.249,50	1.249,50	1.249,50	1.249,50	1.249,50	1.249,50	1.249,50	1.249,50	1.249,50	1.249,50	1.249,50	1.249,50
3390.35 Serviços de Consultoria	5.000,00	416,50	416,50	416,50	416,50	416,50	416,50	416,50	416,50	416,50	416,50	416,50	416,50
99 SEM APLICAÇÃO	5.000,00	416,50	416,50	416,50	416,50	416,50	416,50	416,50	416,50	416,50	416,50	416,50	416,50
1 Recursos Ordinários	5.000,00	416,50	416,50	416,50	416,50	416,50	416,50	416,50	416,50	416,50	416,50	416,50	416,50
5 5-Recursos Próprios - (Ordinário, não vinculado)	5.000,00	416,50	416,50	416,50	416,50	416,50	416,50	416,50	416,50	416,50	416,50	416,50	416,50
3 Outras Despesas Correntes	5.000,00	416,50	416,50	416,50	416,50	416,50	416,50	416,50	416,50	416,50	416,50	416,50	416,50
122 04 122 0021 2213 3390.35 99 001	5.000,00	417	417	417	417	417	417	417	417	417	417	417	417
3390.36 Outros Serviços de Terceiros - Pessoa Física	5.000,00	416,50	416,50	416,50	416,50	416,50	416,50	416,50	416,50	416,50	416,50	416,50	416,50
99 SEM APLICAÇÃO	5.000,00	416,50	416,50	416,50	416,50	416,50	416,50	416,50	416,50	416,50	416,50	416,50	416,50
1 Recursos Ordinários	5.000,00	416,50	416,50	416,50	416,50	416,50	416,50	416,50	416,50	416,50	416,50	416,50	416,50
5 5-Recursos Próprios - (Ordinário, não vinculado)	5.000,00	416,50	416,50	416,50	416,50	416,50	416,50	416,50	416,50	416,50	416,50	416,50	416,50

Documento Assinado em 2018/09/27 por JOÃO LUIS FERREIRA FILHO  
 Código do documento: c43a978c-7d06-4bc7-b557-becda0565098

**Prefeitura Municipal de Limoeiro**  
 Secretaria Municipal de Fazenda  
 Departamento de Contabilidade  
 Cronograma Mensal de Desembolso-CMD

Exercício: 2018

Classificação Institucional Funcional-Programática	Despesa Fixada	Janeiro	Fevereiro	Março	Abril	Maiο	Junho	Julho	Agosto	Setembro	Outubro	Novembro	Dezembro
<b>001 Prefeitura Municipal de Limoeiro</b>	<b>12.466.000</b>	<b>1.038.418</b>	<b>1.038.418</b>	<b>1.038.418</b>	<b>1.038.418</b>	<b>1.038.418</b>	<b>1.038.418</b>	<b>1.038.418</b>	<b>1.038.418</b>	<b>1.038.418</b>	<b>1.038.418</b>	<b>1.038.418</b>	<b>1.038.418</b>
<b>20.200 SEC. MUNICIPAL DE ADMINISTRAÇÃO, TRÁNSITO E SEGURANÇA CIDADÃ</b>	<b>5.180.000,00</b>	<b>431.494,00</b>	<b>431.494,00</b>	<b>431.494,00</b>	<b>431.494,00</b>	<b>431.494,00</b>	<b>431.494,00</b>	<b>431.494,00</b>	<b>431.494,00</b>	<b>431.494,00</b>	<b>431.494,00</b>	<b>431.494,00</b>	<b>431.494,00</b>
04 Administração	5.180.000,00	431.494,00	431.494,00	431.494,00	431.494,00	431.494,00	431.494,00	431.494,00	431.494,00	431.494,00	431.494,00	431.494,00	431.494,00
122 Administração Geral	5.165.000,00	430.244,50	430.244,50	430.244,50	430.244,50	430.244,50	430.244,50	430.244,50	430.244,50	430.244,50	430.244,50	430.244,50	430.244,50
0021 ADMINISTRAÇÃO GERAL	5.165.000,00	430.244,50	430.244,50	430.244,50	430.244,50	430.244,50	430.244,50	430.244,50	430.244,50	430.244,50	430.244,50	430.244,50	430.244,50
2213 MANUTENÇÃO DE CAPACITAÇÃO, CURSOS E CONFERÊNCIAS	15.000,00	1.249,50	1.249,50	1.249,50	1.249,50	1.249,50	1.249,50	1.249,50	1.249,50	1.249,50	1.249,50	1.249,50	1.249,50
3390.36 Outros Serviços de Terceiros - Pessoa Física	5.000,00	416,50	416,50	416,50	416,50	416,50	416,50	416,50	416,50	416,50	416,50	416,50	416,50
99 SEM APLICAÇÃO	5.000,00	416,50	416,50	416,50	416,50	416,50	416,50	416,50	416,50	416,50	416,50	416,50	416,50
1 Recursos Ordinários	5.000,00	416,50	416,50	416,50	416,50	416,50	416,50	416,50	416,50	416,50	416,50	416,50	416,50
5 5-Recursos Próprios - (Ordinário, não vinculado)	5.000,00	416,50	416,50	416,50	416,50	416,50	416,50	416,50	416,50	416,50	416,50	416,50	416,50
3 Outras Despesas Correntes	5.000,00	416,50	416,50	416,50	416,50	416,50	416,50	416,50	416,50	416,50	416,50	416,50	416,50
123 04 122 0021 2213 3390.36 99 001	5.000,00	417	417	417	417	417	417	417	417	417	417	417	417
3390.39 Outros Serviços de Terceiros - Pessoa Jurídica	5.000,00	416,50	416,50	416,50	416,50	416,50	416,50	416,50	416,50	416,50	416,50	416,50	416,50
99 SEM APLICAÇÃO	5.000,00	416,50	416,50	416,50	416,50	416,50	416,50	416,50	416,50	416,50	416,50	416,50	416,50
1 Recursos Ordinários	5.000,00	416,50	416,50	416,50	416,50	416,50	416,50	416,50	416,50	416,50	416,50	416,50	416,50
5 5-Recursos Próprios - (Ordinário, não vinculado)	5.000,00	416,50	416,50	416,50	416,50	416,50	416,50	416,50	416,50	416,50	416,50	416,50	416,50

Documento Assinado Digitalmente em 20/08/2018 às 14:55:55 por JOAO LUIS FERREIRA FILHO  
 CPF: 033.443.443-00 DocId: 343978c7-7d06-4bc7-b557-becda0565d98

**Prefeitura Municipal de Limoeiro**  
 Secretaria Municipal de Fazenda  
 Departamento de Contabilidade  
 Cronograma Mensal de Desembolso-CMD

Exercício: 2018

Classificação Institucional Funcional-Programática	Despesa Fixada	Janeiro	Fevereiro	Março	Abril	Maiο	Junho	Julho	Agosto	Setembro	Outubro	Novembro	Dezembro
<b>001 Prefeitura Municipal de Limoeiro</b>	<b>12.466.000</b>	<b>1.038.418</b>	<b>1.038.418</b>	<b>1.038.418</b>	<b>1.038.418</b>	<b>1.038.418</b>	<b>1.038.418</b>	<b>1.038.418</b>	<b>1.038.418</b>	<b>1.038.418</b>	<b>1.038.418</b>	<b>1.038.418</b>	<b>1.043.414</b>
<b>20.200 SEC. MUNICIPAL DE ADMINISTRAÇÃO, TRÁNSITO E SEGURANÇA CIDADÃ</b>	<b>5.180.000,00</b>	<b>431.494,00</b>	<b>431.494,00</b>	<b>431.494,00</b>	<b>431.494,00</b>	<b>431.494,00</b>	<b>431.494,00</b>	<b>431.494,00</b>	<b>431.494,00</b>	<b>431.494,00</b>	<b>431.494,00</b>	<b>431.494,00</b>	<b>433.566,00</b>
04 Administração	5.180.000,00	431.494,00	431.494,00	431.494,00	431.494,00	431.494,00	431.494,00	431.494,00	431.494,00	431.494,00	431.494,00	431.494,00	433.566,00
122 Administração Geral	5.165.000,00	430.244,50	430.244,50	430.244,50	430.244,50	430.244,50	430.244,50	430.244,50	430.244,50	430.244,50	430.244,50	430.244,50	430.244,50
0021 ADMINISTRAÇÃO GERAL	5.165.000,00	430.244,50	430.244,50	430.244,50	430.244,50	430.244,50	430.244,50	430.244,50	430.244,50	430.244,50	430.244,50	430.244,50	430.244,50
2213 MANUTENÇÃO DE CAPACITAÇÃO, CURSOS E CONFERÊNCIAS	15.000,00	1.249,50	1.249,50	1.249,50	1.249,50	1.249,50	1.249,50	1.249,50	1.249,50	1.249,50	1.249,50	1.249,50	1.249,50
3390.39 Outros Serviços de Terceiros - Pessoa Jurídica	5.000,00	416,50	416,50	416,50	416,50	416,50	416,50	416,50	416,50	416,50	416,50	416,50	416,50
99 SEM APLICAÇÃO	5.000,00	416,50	416,50	416,50	416,50	416,50	416,50	416,50	416,50	416,50	416,50	416,50	416,50
1 Recursos Ordinários	5.000,00	416,50	416,50	416,50	416,50	416,50	416,50	416,50	416,50	416,50	416,50	416,50	416,50
5 5-Recursos Próprios - (Ordinário, não vinculado)	5.000,00	416,50	416,50	416,50	416,50	416,50	416,50	416,50	416,50	416,50	416,50	416,50	416,50
3 Outras Despesas Correntes	5.000,00	416,50	416,50	416,50	416,50	416,50	416,50	416,50	416,50	416,50	416,50	416,50	416,50
124 04 122 0021 2213 3390.39 99 001	5.000,00	417,00	417,00	417,00	417,00	417,00	417,00	417,00	417,00	417,00	417,00	417,00	419,00
<b>20.107 SECRETARIA EXECUTIVA DE IMPRENSA E COMUNICAÇÃO</b>	<b>110.000,00</b>	<b>9.163,00</b>	<b>9.163,00</b>	<b>9.163,00</b>	<b>9.163,00</b>	<b>9.163,00</b>	<b>9.163,00</b>	<b>9.163,00</b>	<b>9.163,00</b>	<b>9.163,00</b>	<b>9.163,00</b>	<b>9.163,00</b>	<b>9.207,00</b>
04 Administração	110.000,00	9.163,00	9.163,00	9.163,00	9.163,00	9.163,00	9.163,00	9.163,00	9.163,00	9.163,00	9.163,00	9.163,00	9.207,00
131 Comunicação Social	110.000,00	9.163,00	9.163,00	9.163,00	9.163,00	9.163,00	9.163,00	9.163,00	9.163,00	9.163,00	9.163,00	9.163,00	9.207,00
0023 DIVULGAÇÃO OFICIAL	110.000,00	9.163,00	9.163,00	9.163,00	9.163,00	9.163,00	9.163,00	9.163,00	9.163,00	9.163,00	9.163,00	9.163,00	9.207,00

Documento Assinado em 2018/08/24 por JOAO LUIS FERREIRA FILHO  
 Endereço: https://www.tcepe.gov.br/epi/validador/validador.asp?DocId=24334978c-7d06-4bc7-b557-15e6a0569898

**Prefeitura Municipal de Limoeiro**  
 Secretaria Municipal de Fazenda  
 Departamento de Contabilidade  
 Cronograma Mensal de Desembolso-CMD

Exercício: 2018

Classificação Institucional Funcional-Programática	Despesa Fixada	Janeiro	Fevereiro	Março	Abril	Mai	Junho	Julho	Agosto	Setembro	Outubro	Novembro	Dezembro
<b>001 Prefeitura Municipal de Limoeiro</b>	<b>12.466.000</b>	<b>1.038.418</b>	<b>1.038.418</b>	<b>1.038.418</b>	<b>1.038.418</b>	<b>1.038.418</b>	<b>1.038.418</b>	<b>1.038.418</b>	<b>1.038.418</b>	<b>1.038.418</b>	<b>1.038.418</b>	<b>1.038.418</b>	<b>1.038.418</b>
20.107 SECRETARIA EXECUTIVA DE IMPRENSA E COMUNICAÇÃO	110.000,00	9.163,00	9.163,00	9.163,00	9.163,00	9.163,00	9.163,00	9.163,00	9.163,00	9.163,00	9.163,00	9.163,00	9.163,00
04 Administração	110.000,00	9.163,00	9.163,00	9.163,00	9.163,00	9.163,00	9.163,00	9.163,00	9.163,00	9.163,00	9.163,00	9.163,00	9.163,00
131 Comunicação Social	110.000,00	9.163,00	9.163,00	9.163,00	9.163,00	9.163,00	9.163,00	9.163,00	9.163,00	9.163,00	9.163,00	9.163,00	9.163,00
0023 DIVULGAÇÃO OFICIAL	110.000,00	9.163,00	9.163,00	9.163,00	9.163,00	9.163,00	9.163,00	9.163,00	9.163,00	9.163,00	9.163,00	9.163,00	9.163,00
2214 DIVULGAÇÃO OFICIAL	110.000,00	9.163,00	9.163,00	9.163,00	9.163,00	9.163,00	9.163,00	9.163,00	9.163,00	9.163,00	9.163,00	9.163,00	9.163,00
3390.36 Outros Serviços de Terceiros - Pessoa Física	10.000,00	833,00	833,00	833,00	833,00	833,00	833,00	833,00	833,00	833,00	833,00	833,00	833,00
99 SEM APLICAÇÃO	10.000,00	833,00	833,00	833,00	833,00	833,00	833,00	833,00	833,00	833,00	833,00	833,00	833,00
1 Recursos Ordinários	10.000,00	833,00	833,00	833,00	833,00	833,00	833,00	833,00	833,00	833,00	833,00	833,00	833,00
5 5-Recursos Próprios - (Ordinário, não vinculado)	10.000,00	833,00	833,00	833,00	833,00	833,00	833,00	833,00	833,00	833,00	833,00	833,00	833,00
3 Outras Despesas Correntes	10.000,00	833,00	833,00	833,00	833,00	833,00	833,00	833,00	833,00	833,00	833,00	833,00	833,00
090 04 131 0023 2214 3390.36 99 001	10.000,00	833,00	833,00	833,00	833,00	833,00	833,00	833,00	833,00	833,00	833,00	833,00	833,00
3390.39 Outros Serviços de Terceiros - Pessoa Jurídica	100.000,00	8.330,00	8.330,00	8.330,00	8.330,00	8.330,00	8.330,00	8.330,00	8.330,00	8.330,00	8.330,00	8.330,00	8.330,00
99 SEM APLICAÇÃO	100.000,00	8.330,00	8.330,00	8.330,00	8.330,00	8.330,00	8.330,00	8.330,00	8.330,00	8.330,00	8.330,00	8.330,00	8.330,00
1 Recursos Ordinários	100.000,00	8.330,00	8.330,00	8.330,00	8.330,00	8.330,00	8.330,00	8.330,00	8.330,00	8.330,00	8.330,00	8.330,00	8.330,00
5 5-Recursos Próprios - (Ordinário, não vinculado)	100.000,00	8.330,00	8.330,00	8.330,00	8.330,00	8.330,00	8.330,00	8.330,00	8.330,00	8.330,00	8.330,00	8.330,00	8.330,00

Documento Assinado Digitalmente por: JOÃO LUIS FERREIRA FILHO  
 CPF: 02.228.700-00  
 Endereço: Rua Código do documento: c43a978c-7d06-4bc7-b557-b0e6dad0569098

**Prefeitura Municipal de Limoeiro**  
 Secretaria Municipal de Fazenda  
 Departamento de Contabilidade  
 Cronograma Mensal de Desembolso-CMD

Exercício: 2018

Classificação Institucional Funcional-Programática	Despesa Fixada	Janeiro	Fevereiro	Março	Abril	Maiο	Junho	Julho	Agosto	Setembro	Outubro	Novembro	Dezembro
<b>001 Prefeitura Municipal de Limoeiro</b>	<b>12.466.000</b>	<b>1.038.418</b>	<b>1.038.418</b>	<b>1.038.418</b>	<b>1.038.418</b>	<b>1.038.418</b>	<b>1.038.418</b>	<b>1.038.418</b>	<b>1.038.418</b>	<b>1.038.418</b>	<b>1.038.418</b>	<b>1.038.418</b>	<b>1.043.414</b>
<b>20.107 SECRETARIA EXECUTIVA DE IMPRENSA E COMUNICAÇÃO</b>	<b>110.000,00</b>	<b>9.163,00</b>	<b>9.163,00</b>	<b>9.163,00</b>	<b>9.163,00</b>	<b>9.163,00</b>	<b>9.163,00</b>	<b>9.163,00</b>	<b>9.163,00</b>	<b>9.163,00</b>	<b>9.163,00</b>	<b>9.163,00</b>	<b>9.207,00</b>
04 Administração	110.000,00	9.163,00	9.163,00	9.163,00	9.163,00	9.163,00	9.163,00	9.163,00	9.163,00	9.163,00	9.163,00	9.163,00	9.207,00
131 Comunicação Social	110.000,00	9.163,00	9.163,00	9.163,00	9.163,00	9.163,00	9.163,00	9.163,00	9.163,00	9.163,00	9.163,00	9.163,00	9.207,00
0023 DIVULGAÇÃO OFICIAL	110.000,00	9.163,00	9.163,00	9.163,00	9.163,00	9.163,00	9.163,00	9.163,00	9.163,00	9.163,00	9.163,00	9.163,00	9.207,00
2214 DIVULGAÇÃO OFICIAL	110.000,00	9.163,00	9.163,00	9.163,00	9.163,00	9.163,00	9.163,00	9.163,00	9.163,00	9.163,00	9.163,00	9.163,00	9.207,00
3390.39 Outros Serviços de Terceiros - Pessoa Jurídica	100.000,00	8.330,00	8.330,00	8.330,00	8.330,00	8.330,00	8.330,00	8.330,00	8.330,00	8.330,00	8.330,00	8.330,00	8.330,00
99 SEM APLICAÇÃO	100.000,00	8.330,00	8.330,00	8.330,00	8.330,00	8.330,00	8.330,00	8.330,00	8.330,00	8.330,00	8.330,00	8.330,00	8.330,00
1 Recursos Ordinários	100.000,00	8.330,00	8.330,00	8.330,00	8.330,00	8.330,00	8.330,00	8.330,00	8.330,00	8.330,00	8.330,00	8.330,00	8.330,00
5 5-Recursos Próprios - (Ordinário, não vinculado)	100.000,00	8.330,00	8.330,00	8.330,00	8.330,00	8.330,00	8.330,00	8.330,00	8.330,00	8.330,00	8.330,00	8.330,00	8.330,00
3 Outras Despesas Correntes	100.000,00	8.330,00	8.330,00	8.330,00	8.330,00	8.330,00	8.330,00	8.330,00	8.330,00	8.330,00	8.330,00	8.330,00	8.330,00
091 04 131 0023 2214 3390.39 99 001	100.000,00	8.330,00	8.330,00	8.330,00	8.330,00	8.330,00	8.330,00	8.330,00	8.330,00	8.330,00	8.330,00	8.330,00	8.330,00
<b>20.200 SEC. MUNICIPAL DE ADMINISTRAÇÃO, TRÁNSITO E SEGURANÇA CIDADÃ</b>	<b>2.395.000,00</b>	<b>199.503,50</b>	<b>199.503,50</b>	<b>199.503,50</b>	<b>199.503,50</b>	<b>199.503,50</b>	<b>199.503,50</b>	<b>199.503,50</b>	<b>199.503,50</b>	<b>199.503,50</b>	<b>199.503,50</b>	<b>199.503,50</b>	<b>200.461,50</b>
09 Previdência Social	2.395.000,00	199.503,50	199.503,50	199.503,50	199.503,50	199.503,50	199.503,50	199.503,50	199.503,50	199.503,50	199.503,50	199.503,50	200.461,50
271 Previdência Básica	2.395.000,00	199.503,50	199.503,50	199.503,50	199.503,50	199.503,50	199.503,50	199.503,50	199.503,50	199.503,50	199.503,50	199.503,50	200.461,50
0495 PREV. SOCIAL E INAT. E PENSIONISTA	1.395.000,00	116.203,50	116.203,50	116.203,50	116.203,50	116.203,50	116.203,50	116.203,50	116.203,50	116.203,50	116.203,50	116.203,50	116.761,50

Documento Assinado Digitalmente em 20/08/2018 às 14:27:00 por JOAO LUIS FERREIRA FILHO  
 Endereço: https://app.vbrasil.gov.br/ppv/validaDoc?cam=Código do documento: 64334978c-7006-4bc7e0557-0e6a056698

**Prefeitura Municipal de Limoeiro**  
 Secretaria Municipal de Fazenda  
 Departamento de Contabilidade  
 Cronograma Mensal de Desembolso-CMD

Exercício: 2018

Classificação Institucional Funcional-Programática	Despesa Fixada	Janeiro	Fevereiro	Março	Abril	Maiο	Junho	Julho	Agosto	Setembro	Outubro	Novembro	Dezembro
<b>001 Prefeitura Municipal de Limoeiro</b>	<b>12.466.000</b>	<b>1.038.418</b>	<b>1.038.418</b>	<b>1.038.418</b>	<b>1.038.418</b>	<b>1.038.418</b>	<b>1.038.418</b>	<b>1.038.418</b>	<b>1.038.418</b>	<b>1.038.418</b>	<b>1.038.418</b>	<b>1.038.418</b>	<b>1.043.464</b>
<b>20.200 SEC. MUNICIPAL DE ADMINISTRAÇÃO, TRÁNSITO E SEGURANÇA CIDADÃ</b>	<b>2.395.000,00</b>	<b>199.503,50</b>	<b>199.503,50</b>	<b>199.503,50</b>	<b>199.503,50</b>	<b>199.503,50</b>	<b>199.503,50</b>	<b>199.503,50</b>	<b>199.503,50</b>	<b>199.503,50</b>	<b>199.503,50</b>	<b>199.503,50</b>	<b>200.461,50</b>
09 Previdência Social	2.395.000,00	199.503,50	199.503,50	199.503,50	199.503,50	199.503,50	199.503,50	199.503,50	199.503,50	199.503,50	199.503,50	199.503,50	200.461,50
271 Previdência Básica	2.395.000,00	199.503,50	199.503,50	199.503,50	199.503,50	199.503,50	199.503,50	199.503,50	199.503,50	199.503,50	199.503,50	199.503,50	200.461,50
0495 PREV. SOCIAL E INAT. E PENSIONISTA	1.395.000,00	116.203,50	116.203,50	116.203,50	116.203,50	116.203,50	116.203,50	116.203,50	116.203,50	116.203,50	116.203,50	116.203,50	116.203,50
2216 MANUTENÇÃO INATIVOS E PENSIONISTAS	1.395.000,00	116.203,50	116.203,50	116.203,50	116.203,50	116.203,50	116.203,50	116.203,50	116.203,50	116.203,50	116.203,50	116.203,50	116.203,50
3190.03 Pensões	245.000,00	20.408,50	20.408,50	20.408,50	20.408,50	20.408,50	20.408,50	20.408,50	20.408,50	20.408,50	20.408,50	20.408,50	20.408,50
99 SEM APLICAÇÃO	245.000,00	20.408,50	20.408,50	20.408,50	20.408,50	20.408,50	20.408,50	20.408,50	20.408,50	20.408,50	20.408,50	20.408,50	20.408,50
1 Recursos Ordinários	245.000,00	20.408,50	20.408,50	20.408,50	20.408,50	20.408,50	20.408,50	20.408,50	20.408,50	20.408,50	20.408,50	20.408,50	20.408,50
5 5-Recursos Próprios - (Ordinário, não vinculado)	245.000,00	20.408,50	20.408,50	20.408,50	20.408,50	20.408,50	20.408,50	20.408,50	20.408,50	20.408,50	20.408,50	20.408,50	20.408,50
1 Pessoal e Encargos Sociais	245.000,00	20.408,50	20.408,50	20.408,50	20.408,50	20.408,50	20.408,50	20.408,50	20.408,50	20.408,50	20.408,50	20.408,50	20.408,50
141 09 271 0495 2216 3190.03 99 001	245.000,00	20.409,00	20.409,00	20.409,00	20.409,00	20.409,00	20.409,00	20.409,00	20.409,00	20.409,00	20.409,00	20.409,00	20.409,00
0512 FORMAÇÃO DE PATRIMÔNIO SERV. PÚBLICO	1.000.000,00	83.300,00	83.300,00	83.300,00	83.300,00	83.300,00	83.300,00	83.300,00	83.300,00	83.300,00	83.300,00	83.300,00	83.700,00
2217 FORMAÇÃO PATRIMÔNIO SERV. PÚBLICO	1.000.000,00	83.300,00	83.300,00	83.300,00	83.300,00	83.300,00	83.300,00	83.300,00	83.300,00	83.300,00	83.300,00	83.300,00	83.700,00
3390.47 Obrigações Tributárias e Contributivas	1.000.000,00	83.300,00	83.300,00	83.300,00	83.300,00	83.300,00	83.300,00	83.300,00	83.300,00	83.300,00	83.300,00	83.300,00	83.700,00
99 SEM APLICAÇÃO	1.000.000,00	83.300,00	83.300,00	83.300,00	83.300,00	83.300,00	83.300,00	83.300,00	83.300,00	83.300,00	83.300,00	83.300,00	83.700,00

Documento Assinado Digitalmente por JOAO LUIS FERREIRA FILHO  
 CPF: 033.978.74-70  
 Documento assinado em 20/08/2018 às 15:55:57, no endereço IP: 191.108.056.98

**Prefeitura Municipal de Limoeiro**  
 Secretaria Municipal de Fazenda  
 Departamento de Contabilidade  
 Cronograma Mensal de Desembolso-CMD

Exercício: 2018

Classificação Institucional Funcional-Programática	Despesa Fixada	Janeiro	Fevereiro	Março	Abril	Maiο	Junho	Julho	Agosto	Setembro	Outubro	Novembro	Dezembro
<b>001 Prefeitura Municipal de Limoeiro</b>	<b>12.466.000</b>	<b>1.038.418</b>	<b>1.038.418</b>	<b>1.038.418</b>	<b>1.038.418</b>	<b>1.038.418</b>	<b>1.038.418</b>	<b>1.038.418</b>	<b>1.038.418</b>	<b>1.038.418</b>	<b>1.038.418</b>	<b>1.038.418</b>	<b>1.043.464</b>
<b>20.200 SEC. MUNICIPAL DE ADMINISTRAÇÃO, TRÁNSITO E SEGURANÇA CIDADÃ</b>	<b>2.395.000,00</b>	<b>199.503,50</b>	<b>199.503,50</b>	<b>199.503,50</b>	<b>199.503,50</b>	<b>199.503,50</b>	<b>199.503,50</b>	<b>199.503,50</b>	<b>199.503,50</b>	<b>199.503,50</b>	<b>199.503,50</b>	<b>199.503,50</b>	<b>200.461,00</b>
09 Previdência Social	2.395.000,00	199.503,50	199.503,50	199.503,50	199.503,50	199.503,50	199.503,50	199.503,50	199.503,50	199.503,50	199.503,50	199.503,50	200.461,00
271 Previdência Básica	2.395.000,00	199.503,50	199.503,50	199.503,50	199.503,50	199.503,50	199.503,50	199.503,50	199.503,50	199.503,50	199.503,50	199.503,50	200.461,00
0512 FORMAÇÃO DE PATRIMÔNIO SERV. PÚBLICO	1.000.000,00	83.300,00	83.300,00	83.300,00	83.300,00	83.300,00	83.300,00	83.300,00	83.300,00	83.300,00	83.300,00	83.300,00	83.300,00
2217 FORMAÇÃO PATRIMÔNIO SERV. PÚBLICO	1.000.000,00	83.300,00	83.300,00	83.300,00	83.300,00	83.300,00	83.300,00	83.300,00	83.300,00	83.300,00	83.300,00	83.300,00	83.300,00
3390.47 Obrigações Tributárias e Contributivas	1.000.000,00	83.300,00	83.300,00	83.300,00	83.300,00	83.300,00	83.300,00	83.300,00	83.300,00	83.300,00	83.300,00	83.300,00	83.300,00
99 SEM APLICAÇÃO	1.000.000,00	83.300,00	83.300,00	83.300,00	83.300,00	83.300,00	83.300,00	83.300,00	83.300,00	83.300,00	83.300,00	83.300,00	83.300,00
1 Recursos Ordinários	1.000.000,00	83.300,00	83.300,00	83.300,00	83.300,00	83.300,00	83.300,00	83.300,00	83.300,00	83.300,00	83.300,00	83.300,00	83.300,00
5 5-Recursos Próprios - (Ordinário, não vinculado)	1.000.000,00	83.300,00	83.300,00	83.300,00	83.300,00	83.300,00	83.300,00	83.300,00	83.300,00	83.300,00	83.300,00	83.300,00	83.300,00
3 Outras Despesas Correntes	1.000.000,00	83.300,00	83.300,00	83.300,00	83.300,00	83.300,00	83.300,00	83.300,00	83.300,00	83.300,00	83.300,00	83.300,00	83.300,00
142 09 271 0512 2217 3390.47 99 001	1.000.000	83.300	83.300	83.300	83.300	83.300	83.300	83.300	83.300	83.300	83.300	83.300	83.300
<b>20.400 SECRETARIA MUNICIPAL DA FAZENDA</b>	<b>3.331.000,00</b>	<b>277.472,30</b>	<b>277.472,30</b>	<b>277.472,30</b>	<b>277.472,30</b>	<b>277.472,30</b>	<b>277.472,30</b>	<b>277.472,30</b>	<b>277.472,30</b>	<b>277.472,30</b>	<b>277.472,30</b>	<b>277.472,30</b>	<b>278.804,70</b>
04 Administração	215.000,00	17.909,50	17.909,50	17.909,50	17.909,50	17.909,50	17.909,50	17.909,50	17.909,50	17.909,50	17.909,50	17.909,50	17.995,50
121 Planejamento e Orçamento	215.000,00	17.909,50	17.909,50	17.909,50	17.909,50	17.909,50	17.909,50	17.909,50	17.909,50	17.909,50	17.909,50	17.909,50	17.995,50
<b>0040 PLANEJAMENTO E ORÇAMENTAÇÃO</b>	<b>215.000,00</b>	<b>17.909,50</b>	<b>17.909,50</b>	<b>17.909,50</b>	<b>17.909,50</b>	<b>17.909,50</b>	<b>17.909,50</b>	<b>17.909,50</b>	<b>17.909,50</b>	<b>17.909,50</b>	<b>17.909,50</b>	<b>17.909,50</b>	<b>17.995,50</b>

Documento Assinado Digitalmente por JOAO LUIS FERREIRA FILHO  
 CPF: 09.049.770-00  
 Documento: 201805061505665577-7  
 Assinado em: 2018/05/06 15:05:55  
 Endereço do documento: 201805061505665577-7

**Prefeitura Municipal de Limoeiro**  
 Secretaria Municipal de Fazenda  
 Departamento de Contabilidade  
 Cronograma Mensal de Desembolso-CMD

Exercício: 2018

Classificação Institucional Funcional-Programática	Despesa Fixada	Janeiro	Fevereiro	Março	Abril	Mai	Junho	Julho	Agosto	Setembro	Outubro	Novembro	Dezembro
<b>001 Prefeitura Municipal de Limoeiro</b>	<b>12.466.000</b>	<b>1.038.418</b>	<b>1.038.418</b>	<b>1.038.418</b>	<b>1.038.418</b>	<b>1.038.418</b>	<b>1.038.418</b>	<b>1.038.418</b>	<b>1.038.418</b>	<b>1.038.418</b>	<b>1.038.418</b>	<b>1.038.418</b>	<b>1.038.418</b>
20.400 SECRETARIA MUNICIPAL DA FAZENDA	3.331.000,00	277.472,30	277.472,30	277.472,30	277.472,30	277.472,30	277.472,30	277.472,30	277.472,30	277.472,30	277.472,30	277.472,30	278.884,40
04 Administração	215.000,00	17.909,50	17.909,50	17.909,50	17.909,50	17.909,50	17.909,50	17.909,50	17.909,50	17.909,50	17.909,50	17.909,50	17.909,50
121 Planejamento e Orçamento	215.000,00	17.909,50	17.909,50	17.909,50	17.909,50	17.909,50	17.909,50	17.909,50	17.909,50	17.909,50	17.909,50	17.909,50	17.909,50
0040 PLANEJAMENTO E ORÇAMENTAÇÃO	215.000,00	17.909,50	17.909,50	17.909,50	17.909,50	17.909,50	17.909,50	17.909,50	17.909,50	17.909,50	17.909,50	17.909,50	17.909,50
2218 MANUTENÇÃO SERV. CONTABILIDADE	215.000,00	17.909,50	17.909,50	17.909,50	17.909,50	17.909,50	17.909,50	17.909,50	17.909,50	17.909,50	17.909,50	17.909,50	17.909,50
3390.30 Material de Consumo	5.000,00	416,50	416,50	416,50	416,50	416,50	416,50	416,50	416,50	416,50	416,50	416,50	416,50
99 SEM APLICAÇÃO	5.000,00	416,50	416,50	416,50	416,50	416,50	416,50	416,50	416,50	416,50	416,50	416,50	416,50
1 Recursos Ordinários	5.000,00	416,50	416,50	416,50	416,50	416,50	416,50	416,50	416,50	416,50	416,50	416,50	416,50
5 5-Recursos Próprios - (Ordinário, não vinculado)	5.000,00	416,50	416,50	416,50	416,50	416,50	416,50	416,50	416,50	416,50	416,50	416,50	416,50
3 Outras Despesas Correntes	5.000,00	416,50	416,50	416,50	416,50	416,50	416,50	416,50	416,50	416,50	416,50	416,50	416,50
159 04 121 0040 2218 3390.30 99 001	5.000,00	417,00	417,00	417,00	417,00	417,00	417,00	417,00	417,00	417,00	417,00	417,00	417,00
3390.35 Serviços de Consultoria	100.000,00	8.330,00	8.330,00	8.330,00	8.330,00	8.330,00	8.330,00	8.330,00	8.330,00	8.330,00	8.330,00	8.330,00	8.330,00
99 SEM APLICAÇÃO	100.000,00	8.330,00	8.330,00	8.330,00	8.330,00	8.330,00	8.330,00	8.330,00	8.330,00	8.330,00	8.330,00	8.330,00	8.330,00
1 Recursos Ordinários	100.000,00	8.330,00	8.330,00	8.330,00	8.330,00	8.330,00	8.330,00	8.330,00	8.330,00	8.330,00	8.330,00	8.330,00	8.330,00
5 5-Recursos Próprios - (Ordinário, não vinculado)	100.000,00	8.330,00	8.330,00	8.330,00	8.330,00	8.330,00	8.330,00	8.330,00	8.330,00	8.330,00	8.330,00	8.330,00	8.330,00

Documento Assinado em 2018/09/05 por JOÃO LUIS FERREIRA FILHO  
 Endereço: Rua da Cidadade, 1000 - J. P. - Limoeiro - PE  
 Documento: 24334978c-7d06-4bc7-b557-b0e0dad056a098

**Prefeitura Municipal de Limoeiro**  
 Secretaria Municipal de Fazenda  
 Departamento de Contabilidade  
 Cronograma Mensal de Desembolso-CMD

Exercício: 2018

Classificação Institucional Funcional-Programática	Despesa Fixada	Janeiro	Fevereiro	Março	Abril	Mai	Junho	Julho	Agosto	Setembro	Outubro	Novembro	Dezembro
<b>001 Prefeitura Municipal de Limoeiro</b>	<b>12.466.000</b>	<b>1.038.418</b>	<b>1.038.418</b>	<b>1.038.418</b>	<b>1.038.418</b>	<b>1.038.418</b>	<b>1.038.418</b>	<b>1.038.418</b>	<b>1.038.418</b>	<b>1.038.418</b>	<b>1.038.418</b>	<b>1.038.418</b>	<b>1.043.864</b>
20.400 SECRETARIA MUNICIPAL DA FAZENDA	3.331.000,00	277.472,30	277.472,30	277.472,30	277.472,30	277.472,30	277.472,30	277.472,30	277.472,30	277.472,30	277.472,30	277.472,30	278.864,00
04 Administração	215.000,00	17.909,50	17.909,50	17.909,50	17.909,50	17.909,50	17.909,50	17.909,50	17.909,50	17.909,50	17.909,50	17.909,50	17.909,50
121 Planejamento e Orçamento	215.000,00	17.909,50	17.909,50	17.909,50	17.909,50	17.909,50	17.909,50	17.909,50	17.909,50	17.909,50	17.909,50	17.909,50	17.909,50
0040 PLANEJAMENTO E ORÇAMENTAÇÃO	215.000,00	17.909,50	17.909,50	17.909,50	17.909,50	17.909,50	17.909,50	17.909,50	17.909,50	17.909,50	17.909,50	17.909,50	17.909,50
2218 MANUTENÇÃO SERV. CONTABILIDADE	215.000,00	17.909,50	17.909,50	17.909,50	17.909,50	17.909,50	17.909,50	17.909,50	17.909,50	17.909,50	17.909,50	17.909,50	17.909,50
3390.36 Outros Serviços de Terceiros - Pessoa Física	10.000,00	833,00	833,00	833,00	833,00	833,00	833,00	833,00	833,00	833,00	833,00	833,00	833,00
99 SEM APLICAÇÃO	10.000,00	833,00	833,00	833,00	833,00	833,00	833,00	833,00	833,00	833,00	833,00	833,00	833,00
1 Recursos Ordinários	10.000,00	833,00	833,00	833,00	833,00	833,00	833,00	833,00	833,00	833,00	833,00	833,00	833,00
5 5-Recursos Próprios - (Ordinário, não vinculado)	10.000,00	833,00	833,00	833,00	833,00	833,00	833,00	833,00	833,00	833,00	833,00	833,00	833,00
3 Outras Despesas Correntes	10.000,00	833,00	833,00	833,00	833,00	833,00	833,00	833,00	833,00	833,00	833,00	833,00	833,00
161 04 121 0040 2218 3390.36 99 001	10.000,00	833,00	833,00	833,00	833,00	833,00	833,00	833,00	833,00	833,00	833,00	833,00	833,00
3390.39 Outros Serviços de Terceiros - Pessoa Jurídica	100.000,00	8.330,00	8.330,00	8.330,00	8.330,00	8.330,00	8.330,00	8.330,00	8.330,00	8.330,00	8.330,00	8.330,00	8.370,00
99 SEM APLICAÇÃO	100.000,00	8.330,00	8.330,00	8.330,00	8.330,00	8.330,00	8.330,00	8.330,00	8.330,00	8.330,00	8.330,00	8.330,00	8.370,00
1 Recursos Ordinários	100.000,00	8.330,00	8.330,00	8.330,00	8.330,00	8.330,00	8.330,00	8.330,00	8.330,00	8.330,00	8.330,00	8.330,00	8.370,00
5 5-Recursos Próprios - (Ordinário, não vinculado)	100.000,00	8.330,00	8.330,00	8.330,00	8.330,00	8.330,00	8.330,00	8.330,00	8.330,00	8.330,00	8.330,00	8.330,00	8.370,00

Documento Assinado Digitalmente por: JOAO LUIS FERREIRA FILHO  
 CPF: 099.999.999-99  
 Endereço: Rua da Liberdade, 100 - Centro - Limoeiro - PE  
 Documento: 433978c-7d06-4bc7-b557-b0cda0569098

**Prefeitura Municipal de Limoeiro**  
 Secretaria Municipal de Fazenda  
 Departamento de Contabilidade  
 Cronograma Mensal de Desembolso-CMD

Exercício: 2018

Classificação Institucional Funcional-Programática	Despesa Fixada	Janeiro	Fevereiro	Março	Abril	Maiο	Junho	Julho	Agosto	Setembro	Outubro	Novembro	Dezembro
<b>001 Prefeitura Municipal de Limoeiro</b>	<b>12.466.000</b>	<b>1.038.418</b>	<b>1.038.418</b>	<b>1.038.418</b>	<b>1.038.418</b>	<b>1.038.418</b>	<b>1.038.418</b>	<b>1.038.418</b>	<b>1.038.418</b>	<b>1.038.418</b>	<b>1.038.418</b>	<b>1.038.418</b>	<b>1.043.414</b>
20.400 SECRETARIA MUNICIPAL DA FAZENDA	3.331.000,00	277.472,30	277.472,30	277.472,30	277.472,30	277.472,30	277.472,30	277.472,30	277.472,30	277.472,30	277.472,30	277.472,30	278.884,00
04 Administração	215.000,00	17.909,50	17.909,50	17.909,50	17.909,50	17.909,50	17.909,50	17.909,50	17.909,50	17.909,50	17.909,50	17.909,50	17.909,50
121 Planejamento e Orçamento	215.000,00	17.909,50	17.909,50	17.909,50	17.909,50	17.909,50	17.909,50	17.909,50	17.909,50	17.909,50	17.909,50	17.909,50	17.909,50
0040 PLANEJAMENTO E ORÇAMENTAÇÃO	215.000,00	17.909,50	17.909,50	17.909,50	17.909,50	17.909,50	17.909,50	17.909,50	17.909,50	17.909,50	17.909,50	17.909,50	17.909,50
2218 MANUTENÇÃO SERV. CONTABILIDADE	215.000,00	17.909,50	17.909,50	17.909,50	17.909,50	17.909,50	17.909,50	17.909,50	17.909,50	17.909,50	17.909,50	17.909,50	17.909,50
3390.39 Outros Serviços de Terceiros - Pessoa Jurídica	100.000,00	8.330,00	8.330,00	8.330,00	8.330,00	8.330,00	8.330,00	8.330,00	8.330,00	8.330,00	8.330,00	8.330,00	8.330,00
99 SEM APLICAÇÃO	100.000,00	8.330,00	8.330,00	8.330,00	8.330,00	8.330,00	8.330,00	8.330,00	8.330,00	8.330,00	8.330,00	8.330,00	8.330,00
1 Recursos Ordinários	100.000,00	8.330,00	8.330,00	8.330,00	8.330,00	8.330,00	8.330,00	8.330,00	8.330,00	8.330,00	8.330,00	8.330,00	8.330,00
5 5-Recursos Próprios - (Ordinário, não vinculado)	100.000,00	8.330,00	8.330,00	8.330,00	8.330,00	8.330,00	8.330,00	8.330,00	8.330,00	8.330,00	8.330,00	8.330,00	8.330,00
3 Outras Despesas Correntes	100.000,00	8.330,00	8.330,00	8.330,00	8.330,00	8.330,00	8.330,00	8.330,00	8.330,00	8.330,00	8.330,00	8.330,00	8.330,00
162 04 121 0040 2218 3390.39 99 001 Reserva de Contingência	1.275.000,00	106.207,50	106.207,50	106.207,50	106.207,50	106.207,50	106.207,50	106.207,50	106.207,50	106.207,50	106.207,50	106.207,50	106.207,50
999 Reserva de Contingência	1.275.000,00	106.207,50	106.207,50	106.207,50	106.207,50	106.207,50	106.207,50	106.207,50	106.207,50	106.207,50	106.207,50	106.207,50	106.207,50
0040 PLANEJAMENTO E ORÇAMENTAÇÃO	1.275.000,00	106.207,50	106.207,50	106.207,50	106.207,50	106.207,50	106.207,50	106.207,50	106.207,50	106.207,50	106.207,50	106.207,50	106.207,50
2219 RESERVA DE CONTIGÊNCIA	1.275.000,00	106.207,50	106.207,50	106.207,50	106.207,50	106.207,50	106.207,50	106.207,50	106.207,50	106.207,50	106.207,50	106.207,50	106.207,50

Documento Assinado Digitalmente por: JOAO LUIS FERREIRA FILHO  
 CPF: 033.995.557-06  
 Endereço: Rua Cônego do documento: 24334978c-7006-4bc7d0557-06056698

**Prefeitura Municipal de Limoeiro**  
 Secretaria Municipal de Fazenda  
 Departamento de Contabilidade  
 Cronograma Mensal de Desembolso-CMD

Exercício: 2018

Classificação Institucional Funcional-Programática	Despesa Fixada	Janeiro	Fevereiro	Março	Abril	Maiο	Junho	Julho	Agosto	Setembro	Outubro	Novembro	Dezembro
<b>001 Prefeitura Municipal de Limoeiro</b>	<b>12.466.000</b>	<b>1.038.418</b>	<b>1.038.418</b>	<b>1.038.418</b>	<b>1.038.418</b>	<b>1.038.418</b>	<b>1.038.418</b>	<b>1.038.418</b>	<b>1.038.418</b>	<b>1.038.418</b>	<b>1.038.418</b>	<b>1.038.418</b>	<b>1.043.414</b>
20.400 SECRETARIA MUNICIPAL DA FAZENDA	3.331.000,00	277.472,30	277.472,30	277.472,30	277.472,30	277.472,30	277.472,30	277.472,30	277.472,30	277.472,30	277.472,30	277.472,30	278.884,40
99 Reserva de Contingência	1.275.000,00	106.207,50	106.207,50	106.207,50	106.207,50	106.207,50	106.207,50	106.207,50	106.207,50	106.207,50	106.207,50	106.207,50	106.207,50
999 Reserva de Contingência	1.275.000,00	106.207,50	106.207,50	106.207,50	106.207,50	106.207,50	106.207,50	106.207,50	106.207,50	106.207,50	106.207,50	106.207,50	106.207,50
0040 PLANEJAMENTO E ORÇAMENTAÇÃO	1.275.000,00	106.207,50	106.207,50	106.207,50	106.207,50	106.207,50	106.207,50	106.207,50	106.207,50	106.207,50	106.207,50	106.207,50	106.207,50
2219 RESERVA DE CONTIGÊNCIA	1.275.000,00	106.207,50	106.207,50	106.207,50	106.207,50	106.207,50	106.207,50	106.207,50	106.207,50	106.207,50	106.207,50	106.207,50	106.207,50
9990.99 Reserva de Contingência	1.275.000,00	106.207,50	106.207,50	106.207,50	106.207,50	106.207,50	106.207,50	106.207,50	106.207,50	106.207,50	106.207,50	106.207,50	106.207,50
99 SEM APLICAÇÃO	1.275.000,00	106.207,50	106.207,50	106.207,50	106.207,50	106.207,50	106.207,50	106.207,50	106.207,50	106.207,50	106.207,50	106.207,50	106.207,50
1 Recursos Ordinários	1.275.000,00	106.207,50	106.207,50	106.207,50	106.207,50	106.207,50	106.207,50	106.207,50	106.207,50	106.207,50	106.207,50	106.207,50	106.207,50
5 5-Recursos Próprios - (Ordinário, não vinculado)	1.275.000,00	106.207,50	106.207,50	106.207,50	106.207,50	106.207,50	106.207,50	106.207,50	106.207,50	106.207,50	106.207,50	106.207,50	106.207,50
9 Reserva de Contingência	1.275.000,00	106.207,50	106.207,50	106.207,50	106.207,50	106.207,50	106.207,50	106.207,50	106.207,50	106.207,50	106.207,50	106.207,50	106.207,50
183 99 999 0040 2219 9990.99 99 001	1.275.000	106.208	106.208	106.208	106.208	106.208	106.208	106.208	106.208	106.208	106.208	106.208	106.208
04 Administração	1.841.000,00	153.355,30	153.355,30	153.355,30	153.355,30	153.355,30	153.355,30	153.355,30	153.355,30	153.355,30	153.355,30	153.355,30	154.091,70
122 Administração Geral	20.000,00	1.666,00	1.666,00	1.666,00	1.666,00	1.666,00	1.666,00	1.666,00	1.666,00	1.666,00	1.666,00	1.666,00	1.674,00
0032 CONTROLE INTERNO	20.000,00	1.666,00	1.666,00	1.666,00	1.666,00	1.666,00	1.666,00	1.666,00	1.666,00	1.666,00	1.666,00	1.666,00	1.674,00
2220 MODERNIZAÇÃO DAS AÇÕES ADMINISTRATIVAS E TRIBUTÁRIAS	20.000,00	1.666,00	1.666,00	1.666,00	1.666,00	1.666,00	1.666,00	1.666,00	1.666,00	1.666,00	1.666,00	1.666,00	1.674,00

Documento Assinado Digitalmente em 09/09/2018 às 10:55:59 por JOAO LUIS FERREIRA FILHO  
 CPF: 033.397.86-70  
 Documento: 80339786-706-4bc7055F060563098

**Prefeitura Municipal de Limoeiro**  
 Secretaria Municipal de Fazenda  
 Departamento de Contabilidade  
 Cronograma Mensal de Desembolso-CMD

Exercício: 2018

Classificação Institucional Funcional-Programática	Despesa Fixada	Janeiro	Fevereiro	Março	Abril	Mai	Junho	Julho	Agosto	Setembro	Outubro	Novembro	Dezembro
<b>001 Prefeitura Municipal de Limoeiro</b>	<b>12.466.000</b>	<b>1.038.418</b>	<b>1.038.418</b>	<b>1.038.418</b>	<b>1.038.418</b>	<b>1.038.418</b>	<b>1.038.418</b>	<b>1.038.418</b>	<b>1.038.418</b>	<b>1.038.418</b>	<b>1.038.418</b>	<b>1.038.418</b>	<b>1.043.464</b>
20.400 SECRETARIA MUNICIPAL DA FAZENDA	3.331.000,00	277.472,30	277.472,30	277.472,30	277.472,30	277.472,30	277.472,30	277.472,30	277.472,30	277.472,30	277.472,30	277.472,30	278.884,00
04 Administração	1.841.000,00	153.355,30	153.355,30	153.355,30	153.355,30	153.355,30	153.355,30	153.355,30	153.355,30	153.355,30	153.355,30	153.355,30	154.991,70
122 Administração Geral	20.000,00	1.666,00	1.666,00	1.666,00	1.666,00	1.666,00	1.666,00	1.666,00	1.666,00	1.666,00	1.666,00	1.666,00	1.666,00
0032 CONTROLE INTERNO	20.000,00	1.666,00	1.666,00	1.666,00	1.666,00	1.666,00	1.666,00	1.666,00	1.666,00	1.666,00	1.666,00	1.666,00	1.666,00
2220 MODERNIZAÇÃO DAS AÇÕES ADMINISTRATIVAS E TRIBUTÁRIAS	20.000,00	1.666,00	1.666,00	1.666,00	1.666,00	1.666,00	1.666,00	1.666,00	1.666,00	1.666,00	1.666,00	1.666,00	1.666,00
3390.35 Serviços de Consultoria	10.000,00	833,00	833,00	833,00	833,00	833,00	833,00	833,00	833,00	833,00	833,00	833,00	833,00
99 SEM APLICAÇÃO	10.000,00	833,00	833,00	833,00	833,00	833,00	833,00	833,00	833,00	833,00	833,00	833,00	833,00
1 Recursos Ordinários	10.000,00	833,00	833,00	833,00	833,00	833,00	833,00	833,00	833,00	833,00	833,00	833,00	833,00
5 5-Recursos Próprios - (Ordinário, não vinculado)	10.000,00	833,00	833,00	833,00	833,00	833,00	833,00	833,00	833,00	833,00	833,00	833,00	833,00
3 Outras Despesas Correntes	10.000,00	833,00	833,00	833,00	833,00	833,00	833,00	833,00	833,00	833,00	833,00	833,00	833,00
164 04 122 0032 2220 3390.35 99 001	10.000,00	833,00	833,00	833,00	833,00	833,00	833,00	833,00	833,00	833,00	833,00	833,00	833,00
3390.39 Outros Serviços de Terceiros - Pessoa Jurídica	10.000,00	833,00	833,00	833,00	833,00	833,00	833,00	833,00	833,00	833,00	833,00	833,00	833,00
99 SEM APLICAÇÃO	10.000,00	833,00	833,00	833,00	833,00	833,00	833,00	833,00	833,00	833,00	833,00	833,00	833,00
1 Recursos Ordinários	10.000,00	833,00	833,00	833,00	833,00	833,00	833,00	833,00	833,00	833,00	833,00	833,00	833,00
5 5-Recursos Próprios - (Ordinário, não vinculado)	10.000,00	833,00	833,00	833,00	833,00	833,00	833,00	833,00	833,00	833,00	833,00	833,00	833,00

Documento Digitalizado em: 20/09/2018  
 Assinado eletronicamente por: JOAO LUIS FERREIRA FILHO  
 CPF: 033.499.780-00  
 Endereço: Rua da Verdade, 100 - J. do Centro - Limoeiro - PE  
 Código do documento: c43a978c-7d06-4bc7-b557-becda0565098

**Prefeitura Municipal de Limoeiro**  
 Secretaria Municipal de Fazenda  
 Departamento de Contabilidade  
 Cronograma Mensal de Desembolso-CMD

Exercício: 2018

Classificação Institucional Funcional-Programática	Despesa Fixada	Janeiro	Fevereiro	Março	Abril	Maiο	Junho	Julho	Agosto	Setembro	Outubro	Novembro	Dezembro
<b>001 Prefeitura Municipal de Limoeiro</b>	<b>12.466.000</b>	<b>1.038.418</b>	<b>1.038.418</b>	<b>1.038.418</b>	<b>1.038.418</b>	<b>1.038.418</b>	<b>1.038.418</b>	<b>1.038.418</b>	<b>1.038.418</b>	<b>1.038.418</b>	<b>1.038.418</b>	<b>1.038.418</b>	<b>1.043.464</b>
20.400 SECRETARIA MUNICIPAL DA FAZENDA	3.331.000,00	277.472,30	277.472,30	277.472,30	277.472,30	277.472,30	277.472,30	277.472,30	277.472,30	277.472,30	277.472,30	277.472,30	278.884,00
04 Administração	1.841.000,00	153.355,30	153.355,30	153.355,30	153.355,30	153.355,30	153.355,30	153.355,30	153.355,30	153.355,30	153.355,30	153.355,30	154.991,70
122 Administração Geral	20.000,00	1.666,00	1.666,00	1.666,00	1.666,00	1.666,00	1.666,00	1.666,00	1.666,00	1.666,00	1.666,00	1.666,00	1.666,00
0032 CONTROLE INTERNO	20.000,00	1.666,00	1.666,00	1.666,00	1.666,00	1.666,00	1.666,00	1.666,00	1.666,00	1.666,00	1.666,00	1.666,00	1.666,00
2220 MODERNIZAÇÃO DAS AÇÕES ADMINISTRATIVAS E TRIBUTÁRIAS	20.000,00	1.666,00	1.666,00	1.666,00	1.666,00	1.666,00	1.666,00	1.666,00	1.666,00	1.666,00	1.666,00	1.666,00	1.666,00
3390.39 Outros Serviços de Terceiros - Pessoa Jurídica	10.000,00	833,00	833,00	833,00	833,00	833,00	833,00	833,00	833,00	833,00	833,00	833,00	833,00
99 SEM APLICAÇÃO	10.000,00	833,00	833,00	833,00	833,00	833,00	833,00	833,00	833,00	833,00	833,00	833,00	833,00
1 Recursos Ordinários	10.000,00	833,00	833,00	833,00	833,00	833,00	833,00	833,00	833,00	833,00	833,00	833,00	837,00
5 5-Recursos Próprios - (Ordinário, não vinculado)	10.000,00	833,00	833,00	833,00	833,00	833,00	833,00	833,00	833,00	833,00	833,00	833,00	837,00
3 Outras Despesas Correntes	10.000,00	833,00	833,00	833,00	833,00	833,00	833,00	833,00	833,00	833,00	833,00	833,00	837,00
165 04 122 0032 2220 3390.39 99 001	10.000	833	833	833	833	833	833	833	833	833	833	833	837
123 Administração Financeira	1.821.000,00	151.689,30	151.689,30	151.689,30	151.689,30	151.689,30	151.689,30	151.689,30	151.689,30	151.689,30	151.689,30	151.689,30	152.417,70
0057 ADMINISTRAÇÃO GERAL DA SECRETARIA DA FAZENDA	1.821.000,00	151.689,30	151.689,30	151.689,30	151.689,30	151.689,30	151.689,30	151.689,30	151.689,30	151.689,30	151.689,30	151.689,30	152.417,70
2221 GESTÃO TÉCNICA E ADMINISTRATIVA DA SECRETARIA DA FAZENDA	1.821.000,00	151.689,30	151.689,30	151.689,30	151.689,30	151.689,30	151.689,30	151.689,30	151.689,30	151.689,30	151.689,30	151.689,30	152.417,70
3190.04 Contratação por Tempo Determinado	20.000,00	1.666,00	1.666,00	1.666,00	1.666,00	1.666,00	1.666,00	1.666,00	1.666,00	1.666,00	1.666,00	1.666,00	1.674,00

Documento Assinado em 12/08/2018 por JOAO LUIS FERREIRA FILHO  
 Endereço eletrônico: pps.gov.br/app/verdadadoc;seam Código do documento: 433978c-7d06-4bc7-b557-b8ca0562998

**Prefeitura Municipal de Limoeiro**  
 Secretaria Municipal de Fazenda  
 Departamento de Contabilidade  
 Cronograma Mensal de Desembolso-CMD

Exercício: 2018

Classificação Institucional Funcional-Programática	Despesa Fixada	Janeiro	Fevereiro	Março	Abril	Mai	Junho	Julho	Agosto	Setembro	Outubro	Novembro	Dezembro
<b>001 Prefeitura Municipal de Limoeiro</b>	<b>12.466.000</b>	<b>1.038.418</b>	<b>1.038.418</b>	<b>1.038.418</b>	<b>1.038.418</b>	<b>1.038.418</b>	<b>1.038.418</b>	<b>1.038.418</b>	<b>1.038.418</b>	<b>1.038.418</b>	<b>1.038.418</b>	<b>1.038.418</b>	<b>1.043.864</b>
20.400 SECRETARIA MUNICIPAL DA FAZENDA	3.331.000,00	277.472,30	277.472,30	277.472,30	277.472,30	277.472,30	277.472,30	277.472,30	277.472,30	277.472,30	277.472,30	277.472,30	278.864,00
04 Administração	1.841.000,00	153.355,30	153.355,30	153.355,30	153.355,30	153.355,30	153.355,30	153.355,30	153.355,30	153.355,30	153.355,30	153.355,30	154.997,70
123 Administração Financeira	1.821.000,00	151.689,30	151.689,30	151.689,30	151.689,30	151.689,30	151.689,30	151.689,30	151.689,30	151.689,30	151.689,30	151.689,30	151.689,30
0057 ADMINISTRAÇÃO GERAL DA SECRETARIA DA FAZENDA	1.821.000,00	151.689,30	151.689,30	151.689,30	151.689,30	151.689,30	151.689,30	151.689,30	151.689,30	151.689,30	151.689,30	151.689,30	151.689,30
2221 GESTÃO TÉCNICA E ADMINISTRATIVA DA SECRETARIA DA FAZENDA	1.821.000,00	151.689,30	151.689,30	151.689,30	151.689,30	151.689,30	151.689,30	151.689,30	151.689,30	151.689,30	151.689,30	151.689,30	151.689,30
3190.04 Contratação por Tempo Determinado	20.000,00	1.666,00	1.666,00	1.666,00	1.666,00	1.666,00	1.666,00	1.666,00	1.666,00	1.666,00	1.666,00	1.666,00	1.666,00
99 SEM APLICAÇÃO	20.000,00	1.666,00	1.666,00	1.666,00	1.666,00	1.666,00	1.666,00	1.666,00	1.666,00	1.666,00	1.666,00	1.666,00	1.666,00
1 Recursos Ordinários	20.000,00	1.666,00	1.666,00	1.666,00	1.666,00	1.666,00	1.666,00	1.666,00	1.666,00	1.666,00	1.666,00	1.666,00	1.674,00
5 5-Recursos Próprios - (Ordinário, não vinculado)	20.000,00	1.666,00	1.666,00	1.666,00	1.666,00	1.666,00	1.666,00	1.666,00	1.666,00	1.666,00	1.666,00	1.666,00	1.674,00
1 Pessoal e Encargos Sociais	20.000,00	1.666,00	1.666,00	1.666,00	1.666,00	1.666,00	1.666,00	1.666,00	1.666,00	1.666,00	1.666,00	1.666,00	1.674,00
167 04 123 0057 2221 3190.04 99 001	20.000,00	1.666,00	1.666,00	1.666,00	1.666,00	1.666,00	1.666,00	1.666,00	1.666,00	1.666,00	1.666,00	1.666,00	1.674,00
3190.05 Outros Benefícios Previdenciários do servidor ou do militar	5.000,00	416,50	416,50	416,50	416,50	416,50	416,50	416,50	416,50	416,50	416,50	416,50	418,50
99 SEM APLICAÇÃO	5.000,00	416,50	416,50	416,50	416,50	416,50	416,50	416,50	416,50	416,50	416,50	416,50	418,50
1 Recursos Ordinários	5.000,00	416,50	416,50	416,50	416,50	416,50	416,50	416,50	416,50	416,50	416,50	416,50	418,50
5 5-Recursos Próprios - (Ordinário, não vinculado)	5.000,00	416,50	416,50	416,50	416,50	416,50	416,50	416,50	416,50	416,50	416,50	416,50	418,50

Documento Assinado Digitalmente por: JOAO LUIS FERREIRA FILHO  
 CPF: 043.411.411-00  
 Endereço: Rua do Comércio, 100 - Centro - Limoeiro - PE  
 Data: 20/08/2018 10:00:00  
 Assinatura: 74334978c-7006-4bc7-0557-1decda0565098

**Prefeitura Municipal de Limoeiro**  
 Secretaria Municipal de Fazenda  
 Departamento de Contabilidade  
 Cronograma Mensal de Desembolso-CMD

Exercício: 2018

Classificação Institucional Funcional-Programática	Despesa Fixada	Janeiro	Fevereiro	Março	Abril	Mai	Junho	Julho	Agosto	Setembro	Outubro	Novembro	Dezembro
<b>001 Prefeitura Municipal de Limoeiro</b>	<b>12.466.000</b>	<b>1.038.418</b>	<b>1.038.418</b>	<b>1.038.418</b>	<b>1.038.418</b>	<b>1.038.418</b>	<b>1.038.418</b>	<b>1.038.418</b>	<b>1.038.418</b>	<b>1.038.418</b>	<b>1.038.418</b>	<b>1.038.418</b>	<b>1.043.464</b>
20.400 SECRETARIA MUNICIPAL DA FAZENDA	3.331.000,00	277.472,30	277.472,30	277.472,30	277.472,30	277.472,30	277.472,30	277.472,30	277.472,30	277.472,30	277.472,30	277.472,30	278.884,00
04 Administração	1.841.000,00	153.355,30	153.355,30	153.355,30	153.355,30	153.355,30	153.355,30	153.355,30	153.355,30	153.355,30	153.355,30	153.355,30	154.997,70
123 Administração Financeira	1.821.000,00	151.689,30	151.689,30	151.689,30	151.689,30	151.689,30	151.689,30	151.689,30	151.689,30	151.689,30	151.689,30	151.689,30	154.417,70
0057 ADMINISTRAÇÃO GERAL DA SECRETARIA DA FAZENDA	1.821.000,00	151.689,30	151.689,30	151.689,30	151.689,30	151.689,30	151.689,30	151.689,30	151.689,30	151.689,30	151.689,30	151.689,30	154.417,70
2221 GESTÃO TÉCNICA E ADMINISTRATIVA DA SECRETARIA DA FAZENDA	1.821.000,00	151.689,30	151.689,30	151.689,30	151.689,30	151.689,30	151.689,30	151.689,30	151.689,30	151.689,30	151.689,30	151.689,30	154.417,70
3190.05 Outros Benefícios Previdenciários do servidor ou do militar	5.000,00	416,50	416,50	416,50	416,50	416,50	416,50	416,50	416,50	416,50	416,50	416,50	418,50
99 SEM APLICAÇÃO	5.000,00	416,50	416,50	416,50	416,50	416,50	416,50	416,50	416,50	416,50	416,50	416,50	418,50
1 Recursos Ordinários	5.000,00	416,50	416,50	416,50	416,50	416,50	416,50	416,50	416,50	416,50	416,50	416,50	418,50
5 5-Recursos Próprios - (Ordinário, não vinculado)	5.000,00	416,50	416,50	416,50	416,50	416,50	416,50	416,50	416,50	416,50	416,50	416,50	418,50
1 Pessoal e Encargos Sociais	5.000,00	416,50	416,50	416,50	416,50	416,50	416,50	416,50	416,50	416,50	416,50	416,50	418,50
168 04 123 0057 2221 3190.05 99 001	5.000,00	417,00	417,00	417,00	417,00	417,00	417,00	417,00	417,00	417,00	417,00	417,00	419,00
3190.11 Vencimentos e Vantagens Fixas - Pessoal Civil	780.000,00	64.974,00	64.974,00	64.974,00	64.974,00	64.974,00	64.974,00	64.974,00	64.974,00	64.974,00	64.974,00	64.974,00	65.286,00
99 SEM APLICAÇÃO	780.000,00	64.974,00	64.974,00	64.974,00	64.974,00	64.974,00	64.974,00	64.974,00	64.974,00	64.974,00	64.974,00	64.974,00	65.286,00
1 Recursos Ordinários	780.000,00	64.974,00	64.974,00	64.974,00	64.974,00	64.974,00	64.974,00	64.974,00	64.974,00	64.974,00	64.974,00	64.974,00	65.286,00
5 5-Recursos Próprios - (Ordinário, não vinculado)	780.000,00	64.974,00	64.974,00	64.974,00	64.974,00	64.974,00	64.974,00	64.974,00	64.974,00	64.974,00	64.974,00	64.974,00	65.286,00

Documento Assinado Digitalmente em 20/09/2018 por JOAO LUIS FERREIRA FILHO  
 CPF: 043.417.70-41 DocId: 343978c7-7d06-4bc7-b557-b9e6ad056298

**Prefeitura Municipal de Limoeiro**  
 Secretaria Municipal de Fazenda  
 Departamento de Contabilidade  
 Cronograma Mensal de Desembolso-CMD

Exercício: 2018

Classificação Institucional Funcional-Programática	Despesa Fixada	Janeiro	Fevereiro	Março	Abril	Mai	Junho	Julho	Agosto	Setembro	Outubro	Novembro	Dezembro
<b>001 Prefeitura Municipal de Limoeiro</b>	<b>12.466.000</b>	<b>1.038.418</b>	<b>1.038.418</b>	<b>1.038.418</b>	<b>1.038.418</b>	<b>1.038.418</b>	<b>1.038.418</b>	<b>1.038.418</b>	<b>1.038.418</b>	<b>1.038.418</b>	<b>1.038.418</b>	<b>1.038.418</b>	<b>1.043.864</b>
<b>20.400 SECRETARIA MUNICIPAL DA FAZENDA</b>	<b>3.331.000,00</b>	<b>277.472,30</b>	<b>277.472,30</b>	<b>277.472,30</b>	<b>277.472,30</b>	<b>277.472,30</b>	<b>277.472,30</b>	<b>277.472,30</b>	<b>277.472,30</b>	<b>277.472,30</b>	<b>277.472,30</b>	<b>277.472,30</b>	<b>278.884,00</b>
04 Administração	1.841.000,00	153.355,30	153.355,30	153.355,30	153.355,30	153.355,30	153.355,30	153.355,30	153.355,30	153.355,30	153.355,30	153.355,30	154.991,70
123 Administração Financeira	1.821.000,00	151.689,30	151.689,30	151.689,30	151.689,30	151.689,30	151.689,30	151.689,30	151.689,30	151.689,30	151.689,30	151.689,30	154.417,70
0057 ADMINISTRAÇÃO GERAL DA SECRETARIA DA FAZENDA	1.821.000,00	151.689,30	151.689,30	151.689,30	151.689,30	151.689,30	151.689,30	151.689,30	151.689,30	151.689,30	151.689,30	151.689,30	154.417,70
2221 GESTÃO TÉCNICA E ADMINISTRATIVA DA SECRETARIA DA FAZENDA	1.821.000,00	151.689,30	151.689,30	151.689,30	151.689,30	151.689,30	151.689,30	151.689,30	151.689,30	151.689,30	151.689,30	151.689,30	154.417,70
3190.11 Vencimentos e Vantagens Fixas - Pessoal Civil	780.000,00	64.974,00	64.974,00	64.974,00	64.974,00	64.974,00	64.974,00	64.974,00	64.974,00	64.974,00	64.974,00	64.974,00	65.286,00
99 SEM APLICAÇÃO	780.000,00	64.974,00	64.974,00	64.974,00	64.974,00	64.974,00	64.974,00	64.974,00	64.974,00	64.974,00	64.974,00	64.974,00	65.286,00
1 Recursos Ordinários	780.000,00	64.974,00	64.974,00	64.974,00	64.974,00	64.974,00	64.974,00	64.974,00	64.974,00	64.974,00	64.974,00	64.974,00	65.286,00
5 5-Recursos Próprios - (Ordinário, não vinculado)	780.000,00	64.974,00	64.974,00	64.974,00	64.974,00	64.974,00	64.974,00	64.974,00	64.974,00	64.974,00	64.974,00	64.974,00	65.286,00
1 Pessoal e Encargos Sociais	780.000,00	64.974,00	64.974,00	64.974,00	64.974,00	64.974,00	64.974,00	64.974,00	64.974,00	64.974,00	64.974,00	64.974,00	65.286,00
169 04 123 0057 2221 3190.11 99 001	780.000	64.974	64.974	64.974	64.974	64.974	64.974	64.974	64.974	64.974	64.974	64.974	65.286
3190.13 Obrigações Patronais	5.000,00	416,50	416,50	416,50	416,50	416,50	416,50	416,50	416,50	416,50	416,50	416,50	418,50
99 SEM APLICAÇÃO	5.000,00	416,50	416,50	416,50	416,50	416,50	416,50	416,50	416,50	416,50	416,50	416,50	418,50
1 Recursos Ordinários	5.000,00	416,50	416,50	416,50	416,50	416,50	416,50	416,50	416,50	416,50	416,50	416,50	418,50
5 5-Recursos Próprios - (Ordinário, não vinculado)	5.000,00	416,50	416,50	416,50	416,50	416,50	416,50	416,50	416,50	416,50	416,50	416,50	418,50

Documento Assinado Digitalmente por: JOAO LUIS FERREIRA FILHO  
 CPF: 033.417.70-70  
 Endereço: Rua Córrego do documentario: 233978c-706-4bc79-557-decda0565098

**Prefeitura Municipal de Limoeiro**  
 Secretaria Municipal de Fazenda  
 Departamento de Contabilidade  
 Cronograma Mensal de Desembolso-CMD

Exercício: 2018

Classificação Institucional Funcional-Programática	Despesa Fixada	Janeiro	Fevereiro	Março	Abril	Mai	Junho	Julho	Agosto	Setembro	Outubro	Novembro	Dezembro
<b>001 Prefeitura Municipal de Limoeiro</b>	<b>12.466.000</b>	<b>1.038.418</b>	<b>1.038.418</b>	<b>1.038.418</b>	<b>1.038.418</b>	<b>1.038.418</b>	<b>1.038.418</b>	<b>1.038.418</b>	<b>1.038.418</b>	<b>1.038.418</b>	<b>1.038.418</b>	<b>1.038.418</b>	<b>1.043.414</b>
20.400 SECRETARIA MUNICIPAL DA FAZENDA	3.331.000,00	277.472,30	277.472,30	277.472,30	277.472,30	277.472,30	277.472,30	277.472,30	277.472,30	277.472,30	277.472,30	277.472,30	278.884,30
04 Administração	1.841.000,00	153.355,30	153.355,30	153.355,30	153.355,30	153.355,30	153.355,30	153.355,30	153.355,30	153.355,30	153.355,30	153.355,30	154.991,70
123 Administração Financeira	1.821.000,00	151.689,30	151.689,30	151.689,30	151.689,30	151.689,30	151.689,30	151.689,30	151.689,30	151.689,30	151.689,30	151.689,30	151.689,30
0057 ADMINISTRAÇÃO GERAL DA SECRETARIA DA FAZENDA	1.821.000,00	151.689,30	151.689,30	151.689,30	151.689,30	151.689,30	151.689,30	151.689,30	151.689,30	151.689,30	151.689,30	151.689,30	151.689,30
2221 GESTÃO TÉCNICA E ADMINISTRATIVA DA SECRETARIA DA FAZENDA	1.821.000,00	151.689,30	151.689,30	151.689,30	151.689,30	151.689,30	151.689,30	151.689,30	151.689,30	151.689,30	151.689,30	151.689,30	151.689,30
3190.13 Obrigações Patronais	5.000,00	416,50	416,50	416,50	416,50	416,50	416,50	416,50	416,50	416,50	416,50	416,50	416,50
99 SEM APLICAÇÃO	5.000,00	416,50	416,50	416,50	416,50	416,50	416,50	416,50	416,50	416,50	416,50	416,50	416,50
1 Recursos Ordinários	5.000,00	416,50	416,50	416,50	416,50	416,50	416,50	416,50	416,50	416,50	416,50	416,50	416,50
5 5-Recursos Próprios - (Ordinário, não vinculado)	5.000,00	416,50	416,50	416,50	416,50	416,50	416,50	416,50	416,50	416,50	416,50	416,50	416,50
1 Pessoal e Encargos Sociais	5.000,00	416,50	416,50	416,50	416,50	416,50	416,50	416,50	416,50	416,50	416,50	416,50	416,50
170 04 123 0057 2221 3190.13 99 001	5.000,00	417,00	417,00	417,00	417,00	417,00	417,00	417,00	417,00	417,00	417,00	417,00	419,00
3190.16 Outras Despesas Variáveis - Pessoal Civil	1.000,00	83,30	83,30	83,30	83,30	83,30	83,30	83,30	83,30	83,30	83,30	83,30	83,30
99 SEM APLICAÇÃO	1.000,00	83,30	83,30	83,30	83,30	83,30	83,30	83,30	83,30	83,30	83,30	83,30	83,30
1 Recursos Ordinários	1.000,00	83,30	83,30	83,30	83,30	83,30	83,30	83,30	83,30	83,30	83,30	83,30	83,30
5 5-Recursos Próprios - (Ordinário, não vinculado)	1.000,00	83,30	83,30	83,30	83,30	83,30	83,30	83,30	83,30	83,30	83,30	83,30	83,30

Documento Digitalizado por: JOAO LUIS FERREIRA FILHO  
 Endereço: Rua do Comércio, 100 - Centro - Limoeiro - PE  
 Telefone: (51) 3399-1111  
 E-mail: contato@limoeiro.pe.gov.br  
 Código do documento: c43a978c-7d06-4bc7-b557-becda0565d98

**Prefeitura Municipal de Limoeiro**  
 Secretaria Municipal de Fazenda  
 Departamento de Contabilidade  
 Cronograma Mensal de Desembolso-CMD

Exercício: 2018

Classificação Institucional Funcional-Programática	Despesa Fixada	Janeiro	Fevereiro	Março	Abril	Maiο	Junho	Julho	Agosto	Setembro	Outubro	Novembro	Dezembro
<b>001 Prefeitura Municipal de Limoeiro</b>	<b>12.466.000</b>	<b>1.038.418</b>	<b>1.038.418</b>	<b>1.038.418</b>	<b>1.038.418</b>	<b>1.038.418</b>	<b>1.038.418</b>	<b>1.038.418</b>	<b>1.038.418</b>	<b>1.038.418</b>	<b>1.038.418</b>	<b>1.038.418</b>	<b>1.043.414</b>
20.400 SECRETARIA MUNICIPAL DA FAZENDA	3.331.000,00	277.472,30	277.472,30	277.472,30	277.472,30	277.472,30	277.472,30	277.472,30	277.472,30	277.472,30	277.472,30	277.472,30	278.884,00
04 Administração	1.841.000,00	153.355,30	153.355,30	153.355,30	153.355,30	153.355,30	153.355,30	153.355,30	153.355,30	153.355,30	153.355,30	153.355,30	154.991,70
123 Administração Financeira	1.821.000,00	151.689,30	151.689,30	151.689,30	151.689,30	151.689,30	151.689,30	151.689,30	151.689,30	151.689,30	151.689,30	151.689,30	151.689,30
0057 ADMINISTRAÇÃO GERAL DA SECRETARIA DA FAZENDA	1.821.000,00	151.689,30	151.689,30	151.689,30	151.689,30	151.689,30	151.689,30	151.689,30	151.689,30	151.689,30	151.689,30	151.689,30	151.689,30
2221 GESTÃO TÉCNICA E ADMINISTRATIVA DA SECRETARIA DA FAZENDA	1.821.000,00	151.689,30	151.689,30	151.689,30	151.689,30	151.689,30	151.689,30	151.689,30	151.689,30	151.689,30	151.689,30	151.689,30	151.689,30
3190.16 Outras Despesas Variáveis - Pessoal Civil	1.000,00	83,30	83,30	83,30	83,30	83,30	83,30	83,30	83,30	83,30	83,30	83,30	83,30
99 SEM APLICAÇÃO	1.000,00	83,30	83,30	83,30	83,30	83,30	83,30	83,30	83,30	83,30	83,30	83,30	83,30
1 Recursos Ordinários	1.000,00	83,30	83,30	83,30	83,30	83,30	83,30	83,30	83,30	83,30	83,30	83,30	83,30
5 5-Recursos Próprios - (Ordinário, não vinculado)	1.000,00	83,30	83,30	83,30	83,30	83,30	83,30	83,30	83,30	83,30	83,30	83,30	83,30
1 Pessoal e Encargos Sociais	1.000,00	83,30	83,30	83,30	83,30	83,30	83,30	83,30	83,30	83,30	83,30	83,30	83,30
171 04 123 0057 2221 3190.16 99 001	1.000,00	83,30	83,30	83,30	83,30	83,30	83,30	83,30	83,30	83,30	83,30	83,30	83,30
3191.13 Contribuições Patronais (19)(I)	115.000,00	9.579,50	9.579,50	9.579,50	9.579,50	9.579,50	9.579,50	9.579,50	9.579,50	9.579,50	9.579,50	9.579,50	9.625,50
99 SEM APLICAÇÃO	115.000,00	9.579,50	9.579,50	9.579,50	9.579,50	9.579,50	9.579,50	9.579,50	9.579,50	9.579,50	9.579,50	9.579,50	9.625,50
1 Recursos Ordinários	115.000,00	9.579,50	9.579,50	9.579,50	9.579,50	9.579,50	9.579,50	9.579,50	9.579,50	9.579,50	9.579,50	9.579,50	9.625,50
5 5-Recursos Próprios - (Ordinário, não vinculado)	115.000,00	9.579,50	9.579,50	9.579,50	9.579,50	9.579,50	9.579,50	9.579,50	9.579,50	9.579,50	9.579,50	9.579,50	9.625,50

Documento Assinado Digitalmente em 15/09/2018 por JOAO LUIS FERREIRA FILHO  
 CPF: 043.411.411-00 DocId: 3434978c-7d06-4bc7-b557-becada056d098

**Prefeitura Municipal de Limoeiro**  
 Secretaria Municipal de Fazenda  
 Departamento de Contabilidade  
 Cronograma Mensal de Desembolso-CMD

Exercício: 2018

Classificação Institucional Funcional-Programática	Despesa Fixada	Janeiro	Fevereiro	Março	Abril	Maiο	Junho	Julho	Agosto	Setembro	Outubro	Novembro	Dezembro
<b>001 Prefeitura Municipal de Limoeiro</b>	<b>12.466.000</b>	<b>1.038.418</b>	<b>1.038.418</b>	<b>1.038.418</b>	<b>1.038.418</b>	<b>1.038.418</b>	<b>1.038.418</b>	<b>1.038.418</b>	<b>1.038.418</b>	<b>1.038.418</b>	<b>1.038.418</b>	<b>1.038.418</b>	<b>1.043.864</b>
20.400 SECRETARIA MUNICIPAL DA FAZENDA	3.331.000,00	277.472,30	277.472,30	277.472,30	277.472,30	277.472,30	277.472,30	277.472,30	277.472,30	277.472,30	277.472,30	277.472,30	278.884,00
04 Administração	1.841.000,00	153.355,30	153.355,30	153.355,30	153.355,30	153.355,30	153.355,30	153.355,30	153.355,30	153.355,30	153.355,30	153.355,30	154.991,70
123 Administração Financeira	1.821.000,00	151.689,30	151.689,30	151.689,30	151.689,30	151.689,30	151.689,30	151.689,30	151.689,30	151.689,30	151.689,30	151.689,30	151.689,30
0057 ADMINISTRAÇÃO GERAL DA SECRETARIA DA FAZENDA	1.821.000,00	151.689,30	151.689,30	151.689,30	151.689,30	151.689,30	151.689,30	151.689,30	151.689,30	151.689,30	151.689,30	151.689,30	151.689,30
2221 GESTÃO TÉCNICA E ADMINISTRATIVA DA SECRETARIA DA FAZENDA	1.821.000,00	151.689,30	151.689,30	151.689,30	151.689,30	151.689,30	151.689,30	151.689,30	151.689,30	151.689,30	151.689,30	151.689,30	151.689,30
3191.13 Contribuições Patronais (19)(I)	115.000,00	9.579,50	9.579,50	9.579,50	9.579,50	9.579,50	9.579,50	9.579,50	9.579,50	9.579,50	9.579,50	9.579,50	9.579,50
99 SEM APLICAÇÃO	115.000,00	9.579,50	9.579,50	9.579,50	9.579,50	9.579,50	9.579,50	9.579,50	9.579,50	9.579,50	9.579,50	9.579,50	9.579,50
1 Recursos Ordinários	115.000,00	9.579,50	9.579,50	9.579,50	9.579,50	9.579,50	9.579,50	9.579,50	9.579,50	9.579,50	9.579,50	9.579,50	9.579,50
5 5-Recursos Próprios - (Ordinário, não vinculado)	115.000,00	9.579,50	9.579,50	9.579,50	9.579,50	9.579,50	9.579,50	9.579,50	9.579,50	9.579,50	9.579,50	9.579,50	9.579,50
1 Pessoal e Encargos Sociais	115.000,00	9.579,50	9.579,50	9.579,50	9.579,50	9.579,50	9.579,50	9.579,50	9.579,50	9.579,50	9.579,50	9.579,50	9.579,50
172 04 123 0057 2221 3191.13 99 001	115.000,00	9.580,00	9.580,00	9.580,00	9.580,00	9.580,00	9.580,00	9.580,00	9.580,00	9.580,00	9.580,00	9.580,00	9.580,00
3290.21 Juros sobre a Dívida por Contrato	20.000,00	1.666,00	1.666,00	1.666,00	1.666,00	1.666,00	1.666,00	1.666,00	1.666,00	1.666,00	1.666,00	1.666,00	1.666,00
99 SEM APLICAÇÃO	20.000,00	1.666,00	1.666,00	1.666,00	1.666,00	1.666,00	1.666,00	1.666,00	1.666,00	1.666,00	1.666,00	1.666,00	1.666,00
1 Recursos Ordinários	20.000,00	1.666,00	1.666,00	1.666,00	1.666,00	1.666,00	1.666,00	1.666,00	1.666,00	1.666,00	1.666,00	1.666,00	1.666,00
5 5-Recursos Próprios - (Ordinário, não vinculado)	20.000,00	1.666,00	1.666,00	1.666,00	1.666,00	1.666,00	1.666,00	1.666,00	1.666,00	1.666,00	1.666,00	1.666,00	1.666,00

Documento Assinado Digitalmente em 20/09/2018 por JOAO LUIS FERREIRA FILHO  
 CPF: 011.411.411-00 DocId: 32134978c-7096-4bc7b557-0ccda0567098

**Prefeitura Municipal de Limoeiro**  
 Secretaria Municipal de Fazenda  
 Departamento de Contabilidade  
 Cronograma Mensal de Desembolso-CMD

Exercício: 2018

Classificação Institucional Funcional-Programática	Despesa Fixada	Janeiro	Fevereiro	Março	Abril	Maiο	Junho	Julho	Agosto	Setembro	Outubro	Novembro	Dezembro
<b>001 Prefeitura Municipal de Limoeiro</b>	<b>12.466.000</b>	<b>1.038.418</b>	<b>1.038.418</b>	<b>1.038.418</b>	<b>1.038.418</b>	<b>1.038.418</b>	<b>1.038.418</b>	<b>1.038.418</b>	<b>1.038.418</b>	<b>1.038.418</b>	<b>1.038.418</b>	<b>1.038.418</b>	<b>1.043.864</b>
20.400 SECRETARIA MUNICIPAL DA FAZENDA	3.331.000,00	277.472,30	277.472,30	277.472,30	277.472,30	277.472,30	277.472,30	277.472,30	277.472,30	277.472,30	277.472,30	277.472,30	278.864,00
04 Administração	1.841.000,00	153.355,30	153.355,30	153.355,30	153.355,30	153.355,30	153.355,30	153.355,30	153.355,30	153.355,30	153.355,30	153.355,30	154.997,70
123 Administração Financeira	1.821.000,00	151.689,30	151.689,30	151.689,30	151.689,30	151.689,30	151.689,30	151.689,30	151.689,30	151.689,30	151.689,30	151.689,30	154.477,70
0057 ADMINISTRAÇÃO GERAL DA SECRETARIA DA FAZENDA	1.821.000,00	151.689,30	151.689,30	151.689,30	151.689,30	151.689,30	151.689,30	151.689,30	151.689,30	151.689,30	151.689,30	151.689,30	154.477,70
2221 GESTÃO TÉCNICA E ADMINISTRATIVA DA SECRETARIA DA FAZENDA	1.821.000,00	151.689,30	151.689,30	151.689,30	151.689,30	151.689,30	151.689,30	151.689,30	151.689,30	151.689,30	151.689,30	151.689,30	154.477,70
3290.21 Juros sobre a Dívida por Contrato	20.000,00	1.666,00	1.666,00	1.666,00	1.666,00	1.666,00	1.666,00	1.666,00	1.666,00	1.666,00	1.666,00	1.666,00	1.666,00
99 SEM APLICAÇÃO	20.000,00	1.666,00	1.666,00	1.666,00	1.666,00	1.666,00	1.666,00	1.666,00	1.666,00	1.666,00	1.666,00	1.666,00	1.666,00
1 Recursos Ordinários	20.000,00	1.666,00	1.666,00	1.666,00	1.666,00	1.666,00	1.666,00	1.666,00	1.666,00	1.666,00	1.666,00	1.666,00	1.674,00
5 5-Recursos Próprios - (Ordinário, não vinculado)	20.000,00	1.666,00	1.666,00	1.666,00	1.666,00	1.666,00	1.666,00	1.666,00	1.666,00	1.666,00	1.666,00	1.666,00	1.674,00
2 Juros e Encargos da Dívida	20.000,00	1.666,00	1.666,00	1.666,00	1.666,00	1.666,00	1.666,00	1.666,00	1.666,00	1.666,00	1.666,00	1.666,00	1.674,00
173 04 123 0057 2221 3290.21 99 001	20.000,00	1.666,00	1.666,00	1.666,00	1.666,00	1.666,00	1.666,00	1.666,00	1.666,00	1.666,00	1.666,00	1.666,00	1.674,00
3290.22 Outros Encargos sobre a Dívida por Contrato	340.000,00	28.322,00	28.322,00	28.322,00	28.322,00	28.322,00	28.322,00	28.322,00	28.322,00	28.322,00	28.322,00	28.322,00	28.458,00
99 SEM APLICAÇÃO	340.000,00	28.322,00	28.322,00	28.322,00	28.322,00	28.322,00	28.322,00	28.322,00	28.322,00	28.322,00	28.322,00	28.322,00	28.458,00
1 Recursos Ordinários	340.000,00	28.322,00	28.322,00	28.322,00	28.322,00	28.322,00	28.322,00	28.322,00	28.322,00	28.322,00	28.322,00	28.322,00	28.458,00
5 5-Recursos Próprios - (Ordinário, não vinculado)	340.000,00	28.322,00	28.322,00	28.322,00	28.322,00	28.322,00	28.322,00	28.322,00	28.322,00	28.322,00	28.322,00	28.322,00	28.458,00

Documento Assinado Digitalmente por: JOAO LUIS FERREIRA FILHO  
 CPF: 011.411.411-00  
 Endereço: Rua Cônego do documento: 7434978c-7006-4bc7-0557-0284a0564098

**Prefeitura Municipal de Limoeiro**  
 Secretaria Municipal de Fazenda  
 Departamento de Contabilidade  
 Cronograma Mensal de Desembolso-CMD

Exercício: 2018

Classificação Institucional Funcional-Programática	Despesa Fixada	Janeiro	Fevereiro	Março	Abril	Maiο	Junho	Julho	Agosto	Setembro	Outubro	Novembro	Dezembro
<b>001 Prefeitura Municipal de Limoeiro</b>	<b>12.466.000</b>	<b>1.038.418</b>	<b>1.038.418</b>	<b>1.038.418</b>	<b>1.038.418</b>	<b>1.038.418</b>	<b>1.038.418</b>	<b>1.038.418</b>	<b>1.038.418</b>	<b>1.038.418</b>	<b>1.038.418</b>	<b>1.038.418</b>	<b>1.043.864</b>
20.400 SECRETARIA MUNICIPAL DA FAZENDA	3.331.000,00	277.472,30	277.472,30	277.472,30	277.472,30	277.472,30	277.472,30	277.472,30	277.472,30	277.472,30	277.472,30	277.472,30	278.884,00
04 Administração	1.841.000,00	153.355,30	153.355,30	153.355,30	153.355,30	153.355,30	153.355,30	153.355,30	153.355,30	153.355,30	153.355,30	153.355,30	154.099,70
123 Administração Financeira	1.821.000,00	151.689,30	151.689,30	151.689,30	151.689,30	151.689,30	151.689,30	151.689,30	151.689,30	151.689,30	151.689,30	151.689,30	151.689,30
0057 ADMINISTRAÇÃO GERAL DA SECRETARIA DA FAZENDA	1.821.000,00	151.689,30	151.689,30	151.689,30	151.689,30	151.689,30	151.689,30	151.689,30	151.689,30	151.689,30	151.689,30	151.689,30	151.689,30
2221 GESTÃO TÉCNICA E ADMINISTRATIVA DA SECRETARIA DA FAZENDA	1.821.000,00	151.689,30	151.689,30	151.689,30	151.689,30	151.689,30	151.689,30	151.689,30	151.689,30	151.689,30	151.689,30	151.689,30	151.689,30
3290.22 Outros Encargos sobre a Dívida por Contrato	340.000,00	28.322,00	28.322,00	28.322,00	28.322,00	28.322,00	28.322,00	28.322,00	28.322,00	28.322,00	28.322,00	28.322,00	28.322,00
99 SEM APLICAÇÃO	340.000,00	28.322,00	28.322,00	28.322,00	28.322,00	28.322,00	28.322,00	28.322,00	28.322,00	28.322,00	28.322,00	28.322,00	28.322,00
1 Recursos Ordinários	340.000,00	28.322,00	28.322,00	28.322,00	28.322,00	28.322,00	28.322,00	28.322,00	28.322,00	28.322,00	28.322,00	28.322,00	28.322,00
5 5-Recursos Próprios - (Ordinário, não vinculado)	340.000,00	28.322,00	28.322,00	28.322,00	28.322,00	28.322,00	28.322,00	28.322,00	28.322,00	28.322,00	28.322,00	28.322,00	28.322,00
2 Juros e Encargos da Dívida	340.000,00	28.322,00	28.322,00	28.322,00	28.322,00	28.322,00	28.322,00	28.322,00	28.322,00	28.322,00	28.322,00	28.322,00	28.322,00
174 04 123 0057 2221 3290.22 99 001	340.000,00	28.322,00	28.322,00	28.322,00	28.322,00	28.322,00	28.322,00	28.322,00	28.322,00	28.322,00	28.322,00	28.322,00	28.322,00
3390.14 Diárias - Civil	10.000,00	833,00	833,00	833,00	833,00	833,00	833,00	833,00	833,00	833,00	833,00	833,00	833,00
99 SEM APLICAÇÃO	10.000,00	833,00	833,00	833,00	833,00	833,00	833,00	833,00	833,00	833,00	833,00	833,00	833,00
1 Recursos Ordinários	10.000,00	833,00	833,00	833,00	833,00	833,00	833,00	833,00	833,00	833,00	833,00	833,00	833,00
5 5-Recursos Próprios - (Ordinário, não vinculado)	10.000,00	833,00	833,00	833,00	833,00	833,00	833,00	833,00	833,00	833,00	833,00	833,00	833,00

Documento Assinado Digitalmente em 20/09/2018 por JOAO LUIS FERREIRA FILHO  
 CPF: 033.441.411-00  
 Endereço: Rua Cônego do Sacramento, 2339-78c-746-4bc78c-557-decda0565098

**Prefeitura Municipal de Limoeiro**  
 Secretaria Municipal de Fazenda  
 Departamento de Contabilidade  
 Cronograma Mensal de Desembolso-CMD

Exercício: 2018

Classificação Institucional Funcional-Programática	Despesa Fixada	Janeiro	Fevereiro	Março	Abril	Maiο	Junho	Julho	Agosto	Setembro	Outubro	Novembro	Dezembro
<b>001 Prefeitura Municipal de Limoeiro</b>	<b>12.466.000</b>	<b>1.038.418</b>	<b>1.038.418</b>	<b>1.038.418</b>	<b>1.038.418</b>	<b>1.038.418</b>	<b>1.038.418</b>	<b>1.038.418</b>	<b>1.038.418</b>	<b>1.038.418</b>	<b>1.038.418</b>	<b>1.038.418</b>	<b>1.043.464</b>
20.400 SECRETARIA MUNICIPAL DA FAZENDA	3.331.000,00	277.472,30	277.472,30	277.472,30	277.472,30	277.472,30	277.472,30	277.472,30	277.472,30	277.472,30	277.472,30	277.472,30	278.884,30
04 Administração	1.841.000,00	153.355,30	153.355,30	153.355,30	153.355,30	153.355,30	153.355,30	153.355,30	153.355,30	153.355,30	153.355,30	153.355,30	154.991,70
123 Administração Financeira	1.821.000,00	151.689,30	151.689,30	151.689,30	151.689,30	151.689,30	151.689,30	151.689,30	151.689,30	151.689,30	151.689,30	151.689,30	151.689,30
0057 ADMINISTRAÇÃO GERAL DA SECRETARIA DA FAZENDA	1.821.000,00	151.689,30	151.689,30	151.689,30	151.689,30	151.689,30	151.689,30	151.689,30	151.689,30	151.689,30	151.689,30	151.689,30	151.689,30
2221 GESTÃO TÉCNICA E ADMINISTRATIVA DA SECRETARIA DA FAZENDA	1.821.000,00	151.689,30	151.689,30	151.689,30	151.689,30	151.689,30	151.689,30	151.689,30	151.689,30	151.689,30	151.689,30	151.689,30	151.689,30
3390.14 Diárias - Civil	10.000,00	833,00	833,00	833,00	833,00	833,00	833,00	833,00	833,00	833,00	833,00	833,00	833,00
99 SEM APLICAÇÃO	10.000,00	833,00	833,00	833,00	833,00	833,00	833,00	833,00	833,00	833,00	833,00	833,00	833,00
1 Recursos Ordinários	10.000,00	833,00	833,00	833,00	833,00	833,00	833,00	833,00	833,00	833,00	833,00	833,00	833,00
5 5-Recursos Próprios - (Ordinário, não vinculado)	10.000,00	833,00	833,00	833,00	833,00	833,00	833,00	833,00	833,00	833,00	833,00	833,00	833,00
3 Outras Despesas Correntes	10.000,00	833,00	833,00	833,00	833,00	833,00	833,00	833,00	833,00	833,00	833,00	833,00	833,00
175 04 123 0057 2221 3390.14 99 001	10.000,00	833,00	833,00	833,00	833,00	833,00	833,00	833,00	833,00	833,00	833,00	833,00	833,00
3390.30 Material de Consumo	30.000,00	2.499,00	2.499,00	2.499,00	2.499,00	2.499,00	2.499,00	2.499,00	2.499,00	2.499,00	2.499,00	2.499,00	2.511,00
99 SEM APLICAÇÃO	30.000,00	2.499,00	2.499,00	2.499,00	2.499,00	2.499,00	2.499,00	2.499,00	2.499,00	2.499,00	2.499,00	2.499,00	2.511,00
1 Recursos Ordinários	30.000,00	2.499,00	2.499,00	2.499,00	2.499,00	2.499,00	2.499,00	2.499,00	2.499,00	2.499,00	2.499,00	2.499,00	2.511,00
5 5-Recursos Próprios - (Ordinário, não vinculado)	30.000,00	2.499,00	2.499,00	2.499,00	2.499,00	2.499,00	2.499,00	2.499,00	2.499,00	2.499,00	2.499,00	2.499,00	2.511,00

Documento Assinado Digitalmente por: JOAO LUIS FERREIRA FILHO  
 CPF: 043.411.411-00  
 Endereço: Rua do Comércio, 100 - Centro - Limoeiro - PE  
 Código do documento: 4334978c-7d06-4bc7-b557-becda0563d98

**Prefeitura Municipal de Limoeiro**  
 Secretaria Municipal de Fazenda  
 Departamento de Contabilidade  
 Cronograma Mensal de Desembolso-CMD

Exercício: 2018

Classificação Institucional Funcional-Programática	Despesa Fixada	Janeiro	Fevereiro	Março	Abril	Mai	Junho	Julho	Agosto	Setembro	Outubro	Novembro	Dezembro
<b>001 Prefeitura Municipal de Limoeiro</b>	<b>12.466.000</b>	<b>1.038.418</b>	<b>1.038.418</b>	<b>1.038.418</b>	<b>1.038.418</b>	<b>1.038.418</b>	<b>1.038.418</b>	<b>1.038.418</b>	<b>1.038.418</b>	<b>1.038.418</b>	<b>1.038.418</b>	<b>1.038.418</b>	<b>1.043.864</b>
20.400 SECRETARIA MUNICIPAL DA FAZENDA	3.331.000,00	277.472,30	277.472,30	277.472,30	277.472,30	277.472,30	277.472,30	277.472,30	277.472,30	277.472,30	277.472,30	277.472,30	278.864,00
04 Administração	1.841.000,00	153.355,30	153.355,30	153.355,30	153.355,30	153.355,30	153.355,30	153.355,30	153.355,30	153.355,30	153.355,30	153.355,30	154.991,70
123 Administração Financeira	1.821.000,00	151.689,30	151.689,30	151.689,30	151.689,30	151.689,30	151.689,30	151.689,30	151.689,30	151.689,30	151.689,30	151.689,30	154.477,70
0057 ADMINISTRAÇÃO GERAL DA SECRETARIA DA FAZENDA	1.821.000,00	151.689,30	151.689,30	151.689,30	151.689,30	151.689,30	151.689,30	151.689,30	151.689,30	151.689,30	151.689,30	151.689,30	154.477,70
2221 GESTÃO TÉCNICA E ADMINISTRATIVA DA SECRETARIA DA FAZENDA	1.821.000,00	151.689,30	151.689,30	151.689,30	151.689,30	151.689,30	151.689,30	151.689,30	151.689,30	151.689,30	151.689,30	151.689,30	154.477,70
3390.30 Material de Consumo	30.000,00	2.499,00	2.499,00	2.499,00	2.499,00	2.499,00	2.499,00	2.499,00	2.499,00	2.499,00	2.499,00	2.499,00	2.499,00
99 SEM APLICAÇÃO	30.000,00	2.499,00	2.499,00	2.499,00	2.499,00	2.499,00	2.499,00	2.499,00	2.499,00	2.499,00	2.499,00	2.499,00	2.499,00
1 Recursos Ordinários	30.000,00	2.499,00	2.499,00	2.499,00	2.499,00	2.499,00	2.499,00	2.499,00	2.499,00	2.499,00	2.499,00	2.499,00	2.499,00
5 5-Recursos Próprios - (Ordinário, não vinculado)	30.000,00	2.499,00	2.499,00	2.499,00	2.499,00	2.499,00	2.499,00	2.499,00	2.499,00	2.499,00	2.499,00	2.499,00	2.499,00
3 Outras Despesas Correntes	30.000,00	2.499,00	2.499,00	2.499,00	2.499,00	2.499,00	2.499,00	2.499,00	2.499,00	2.499,00	2.499,00	2.499,00	2.499,00
176 04 123 0057 2221 3390.30 99 001	30.000,00	2.499,00	2.499,00	2.499,00	2.499,00	2.499,00	2.499,00	2.499,00	2.499,00	2.499,00	2.499,00	2.499,00	2.499,00
3390.31 Premiações Culturais, Artísticas, Científicas, Desportivas e Outras (6)(I)	50.000,00	4.165,00	4.165,00	4.165,00	4.165,00	4.165,00	4.165,00	4.165,00	4.165,00	4.165,00	4.165,00	4.165,00	4.185,00
99 SEM APLICAÇÃO	50.000,00	4.165,00	4.165,00	4.165,00	4.165,00	4.165,00	4.165,00	4.165,00	4.165,00	4.165,00	4.165,00	4.165,00	4.185,00
1 Recursos Ordinários	50.000,00	4.165,00	4.165,00	4.165,00	4.165,00	4.165,00	4.165,00	4.165,00	4.165,00	4.165,00	4.165,00	4.165,00	4.185,00
5 5-Recursos Próprios - (Ordinário, não vinculado)	50.000,00	4.165,00	4.165,00	4.165,00	4.165,00	4.165,00	4.165,00	4.165,00	4.165,00	4.165,00	4.165,00	4.165,00	4.185,00

Documento Assinado Digitalmente em 20/09/2018 por JOAO LUIS FERREIRA FILHO  
 Endereço: Rua da Doc. Sam Cód. do documento: 04334978c-7006-4bc7b557-05cdad0563098

**Prefeitura Municipal de Limoeiro**  
 Secretaria Municipal de Fazenda  
 Departamento de Contabilidade  
 Cronograma Mensal de Desembolso-CMD

Exercício: 2018

Classificação Institucional Funcional-Programática	Despesa Fixada	Janeiro	Fevereiro	Março	Abril	Maiο	Junho	Julho	Agosto	Setembro	Outubro	Novembro	Dezembro
<b>001 Prefeitura Municipal de Limoeiro</b>	<b>12.466.000</b>	<b>1.038.418</b>	<b>1.038.418</b>	<b>1.038.418</b>	<b>1.038.418</b>	<b>1.038.418</b>	<b>1.038.418</b>	<b>1.038.418</b>	<b>1.038.418</b>	<b>1.038.418</b>	<b>1.038.418</b>	<b>1.038.418</b>	<b>1.043.864</b>
<b>20.400 SECRETARIA MUNICIPAL DA FAZENDA</b>	<b>3.331.000,00</b>	<b>277.472,30</b>	<b>277.472,30</b>	<b>277.472,30</b>	<b>277.472,30</b>	<b>277.472,30</b>	<b>277.472,30</b>	<b>277.472,30</b>	<b>277.472,30</b>	<b>277.472,30</b>	<b>277.472,30</b>	<b>277.472,30</b>	<b>278.864,00</b>
04 Administração	1.841.000,00	153.355,30	153.355,30	153.355,30	153.355,30	153.355,30	153.355,30	153.355,30	153.355,30	153.355,30	153.355,30	153.355,30	154.991,70
123 Administração Financeira	1.821.000,00	151.689,30	151.689,30	151.689,30	151.689,30	151.689,30	151.689,30	151.689,30	151.689,30	151.689,30	151.689,30	151.689,30	151.689,30
0057 ADMINISTRAÇÃO GERAL DA SECRETARIA DA FAZENDA	1.821.000,00	151.689,30	151.689,30	151.689,30	151.689,30	151.689,30	151.689,30	151.689,30	151.689,30	151.689,30	151.689,30	151.689,30	151.689,30
2221 GESTÃO TÉCNICA E ADMINISTRATIVA DA SECRETARIA DA FAZENDA	1.821.000,00	151.689,30	151.689,30	151.689,30	151.689,30	151.689,30	151.689,30	151.689,30	151.689,30	151.689,30	151.689,30	151.689,30	151.689,30
3390.31 Premiações Culturais, Artísticas, Científicas, Desportivas e Outras (6)(I)	50.000,00	4.165,00	4.165,00	4.165,00	4.165,00	4.165,00	4.165,00	4.165,00	4.165,00	4.165,00	4.165,00	4.165,00	4.165,00
99 SEM APLICAÇÃO	50.000,00	4.165,00	4.165,00	4.165,00	4.165,00	4.165,00	4.165,00	4.165,00	4.165,00	4.165,00	4.165,00	4.165,00	4.165,00
1 Recursos Ordinários	50.000,00	4.165,00	4.165,00	4.165,00	4.165,00	4.165,00	4.165,00	4.165,00	4.165,00	4.165,00	4.165,00	4.165,00	4.165,00
5 5-Recursos Próprios - (Ordinário, não vinculado)	50.000,00	4.165,00	4.165,00	4.165,00	4.165,00	4.165,00	4.165,00	4.165,00	4.165,00	4.165,00	4.165,00	4.165,00	4.165,00
3 Outras Despesas Correntes	50.000,00	4.165,00	4.165,00	4.165,00	4.165,00	4.165,00	4.165,00	4.165,00	4.165,00	4.165,00	4.165,00	4.165,00	4.165,00
177 04 123 0057 2221 3390.31 99 001	50.000,00	4.165,00	4.165,00	4.165,00	4.165,00	4.165,00	4.165,00	4.165,00	4.165,00	4.165,00	4.165,00	4.165,00	4.165,00
3390.33 Passagens e Despesas com Locomoção	5.000,00	416,50	416,50	416,50	416,50	416,50	416,50	416,50	416,50	416,50	416,50	416,50	418,50
99 SEM APLICAÇÃO	5.000,00	416,50	416,50	416,50	416,50	416,50	416,50	416,50	416,50	416,50	416,50	416,50	418,50
1 Recursos Ordinários	5.000,00	416,50	416,50	416,50	416,50	416,50	416,50	416,50	416,50	416,50	416,50	416,50	418,50
5 5-Recursos Próprios - (Ordinário, não vinculado)	5.000,00	416,50	416,50	416,50	416,50	416,50	416,50	416,50	416,50	416,50	416,50	416,50	418,50

Documento Assinado Digitalmente em 11/09/2018 às 14:15:00 por JOAO LUIS FERREIRA FILHO  
 CPF: 033.411.111-00  
 Endereço: Rua Córrego do documento: 33978c-70b6-4bc70557-decda0565098

**Prefeitura Municipal de Limoeiro**  
 Secretaria Municipal de Fazenda  
 Departamento de Contabilidade  
 Cronograma Mensal de Desembolso-CMD

Exercício: 2018

Classificação Institucional Funcional-Programática	Despesa Fixada	Janeiro	Fevereiro	Março	Abril	Maiο	Junho	Julho	Agosto	Setembro	Outubro	Novembro	Dezembro
<b>001 Prefeitura Municipal de Limoeiro</b>	<b>12.466.000</b>	<b>1.038.418</b>	<b>1.038.418</b>	<b>1.038.418</b>	<b>1.038.418</b>	<b>1.038.418</b>	<b>1.038.418</b>	<b>1.038.418</b>	<b>1.038.418</b>	<b>1.038.418</b>	<b>1.038.418</b>	<b>1.038.418</b>	<b>1.043.464</b>
20.400 SECRETARIA MUNICIPAL DA FAZENDA	3.331.000,00	277.472,30	277.472,30	277.472,30	277.472,30	277.472,30	277.472,30	277.472,30	277.472,30	277.472,30	277.472,30	277.472,30	278.884,00
04 Administração	1.841.000,00	153.355,30	153.355,30	153.355,30	153.355,30	153.355,30	153.355,30	153.355,30	153.355,30	153.355,30	153.355,30	153.355,30	154.991,70
123 Administração Financeira	1.821.000,00	151.689,30	151.689,30	151.689,30	151.689,30	151.689,30	151.689,30	151.689,30	151.689,30	151.689,30	151.689,30	151.689,30	151.689,30
0057 ADMINISTRAÇÃO GERAL DA SECRETARIA DA FAZENDA	1.821.000,00	151.689,30	151.689,30	151.689,30	151.689,30	151.689,30	151.689,30	151.689,30	151.689,30	151.689,30	151.689,30	151.689,30	151.689,30
2221 GESTÃO TÉCNICA E ADMINISTRATIVA DA SECRETARIA DA FAZENDA	1.821.000,00	151.689,30	151.689,30	151.689,30	151.689,30	151.689,30	151.689,30	151.689,30	151.689,30	151.689,30	151.689,30	151.689,30	151.689,30
3390.33 Passagens e Despesas com Locomoção	5.000,00	416,50	416,50	416,50	416,50	416,50	416,50	416,50	416,50	416,50	416,50	416,50	416,50
99 SEM APLICAÇÃO	5.000,00	416,50	416,50	416,50	416,50	416,50	416,50	416,50	416,50	416,50	416,50	416,50	416,50
1 Recursos Ordinários	5.000,00	416,50	416,50	416,50	416,50	416,50	416,50	416,50	416,50	416,50	416,50	416,50	416,50
5 5-Recursos Próprios - (Ordinário, não vinculado)	5.000,00	416,50	416,50	416,50	416,50	416,50	416,50	416,50	416,50	416,50	416,50	416,50	416,50
3 Outras Despesas Correntes	5.000,00	416,50	416,50	416,50	416,50	416,50	416,50	416,50	416,50	416,50	416,50	416,50	416,50
178 04 123 0057 2221 3390.33 99 001	5.000,00	417,00	417,00	417,00	417,00	417,00	417,00	417,00	417,00	417,00	417,00	417,00	419,00
3390.36 Outros Serviços de Terceiros - Pessoa Física	10.000,00	833,00	833,00	833,00	833,00	833,00	833,00	833,00	833,00	833,00	833,00	833,00	837,00
99 SEM APLICAÇÃO	10.000,00	833,00	833,00	833,00	833,00	833,00	833,00	833,00	833,00	833,00	833,00	833,00	837,00
1 Recursos Ordinários	10.000,00	833,00	833,00	833,00	833,00	833,00	833,00	833,00	833,00	833,00	833,00	833,00	837,00
5 5-Recursos Próprios - (Ordinário, não vinculado)	10.000,00	833,00	833,00	833,00	833,00	833,00	833,00	833,00	833,00	833,00	833,00	833,00	837,00

Documento Digitalizado em: 20/09/2018  
 Assinado eletronicamente por: JOAO LUIS FERREIRA FILHO  
 CPF: 043.411.411-41  
 Endereço: Rua da Doc. Sam Código do documento: c43c978c-7d06-4bc7-b557-becda0565098

**Prefeitura Municipal de Limoeiro**  
 Secretaria Municipal de Fazenda  
 Departamento de Contabilidade  
 Cronograma Mensal de Desembolso-CMD

Exercício: 2018

Classificação Institucional Funcional-Programática	Despesa Fixada	Janeiro	Fevereiro	Março	Abril	Mai	Junho	Julho	Agosto	Setembro	Outubro	Novembro	Dezembro
<b>001 Prefeitura Municipal de Limoeiro</b>	<b>12.466.000</b>	<b>1.038.418</b>	<b>1.038.418</b>	<b>1.038.418</b>	<b>1.038.418</b>	<b>1.038.418</b>	<b>1.038.418</b>	<b>1.038.418</b>	<b>1.038.418</b>	<b>1.038.418</b>	<b>1.038.418</b>	<b>1.038.418</b>	<b>1.043.464</b>
20.400 SECRETARIA MUNICIPAL DA FAZENDA	3.331.000,00	277.472,30	277.472,30	277.472,30	277.472,30	277.472,30	277.472,30	277.472,30	277.472,30	277.472,30	277.472,30	277.472,30	278.884,00
04 Administração	1.841.000,00	153.355,30	153.355,30	153.355,30	153.355,30	153.355,30	153.355,30	153.355,30	153.355,30	153.355,30	153.355,30	153.355,30	154.991,70
123 Administração Financeira	1.821.000,00	151.689,30	151.689,30	151.689,30	151.689,30	151.689,30	151.689,30	151.689,30	151.689,30	151.689,30	151.689,30	151.689,30	151.689,30
0057 ADMINISTRAÇÃO GERAL DA SECRETARIA DA FAZENDA	1.821.000,00	151.689,30	151.689,30	151.689,30	151.689,30	151.689,30	151.689,30	151.689,30	151.689,30	151.689,30	151.689,30	151.689,30	151.689,30
2221 GESTÃO TÉCNICA E ADMINISTRATIVA DA SECRETARIA DA FAZENDA	1.821.000,00	151.689,30	151.689,30	151.689,30	151.689,30	151.689,30	151.689,30	151.689,30	151.689,30	151.689,30	151.689,30	151.689,30	151.689,30
3390.36 Outros Serviços de Terceiros - Pessoa Física	10.000,00	833,00	833,00	833,00	833,00	833,00	833,00	833,00	833,00	833,00	833,00	833,00	833,00
99 SEM APLICAÇÃO	10.000,00	833,00	833,00	833,00	833,00	833,00	833,00	833,00	833,00	833,00	833,00	833,00	833,00
1 Recursos Ordinários	10.000,00	833,00	833,00	833,00	833,00	833,00	833,00	833,00	833,00	833,00	833,00	833,00	837,00
5 5-Recursos Próprios - (Ordinário, não vinculado)	10.000,00	833,00	833,00	833,00	833,00	833,00	833,00	833,00	833,00	833,00	833,00	833,00	837,00
3 Outras Despesas Correntes	10.000,00	833,00	833,00	833,00	833,00	833,00	833,00	833,00	833,00	833,00	833,00	833,00	837,00
179 04 123 0057 2221 3390.36 99 001	10.000,00	833,00	833,00	833,00	833,00	833,00	833,00	833,00	833,00	833,00	833,00	833,00	837,00
3390.39 Outros Serviços de Terceiros - Pessoa Jurídica	250.000,00	20.825,00	20.825,00	20.825,00	20.825,00	20.825,00	20.825,00	20.825,00	20.825,00	20.825,00	20.825,00	20.825,00	20.825,00
99 SEM APLICAÇÃO	250.000,00	20.825,00	20.825,00	20.825,00	20.825,00	20.825,00	20.825,00	20.825,00	20.825,00	20.825,00	20.825,00	20.825,00	20.825,00
1 Recursos Ordinários	250.000,00	20.825,00	20.825,00	20.825,00	20.825,00	20.825,00	20.825,00	20.825,00	20.825,00	20.825,00	20.825,00	20.825,00	20.925,00
5 5-Recursos Próprios - (Ordinário, não vinculado)	250.000,00	20.825,00	20.825,00	20.825,00	20.825,00	20.825,00	20.825,00	20.825,00	20.825,00	20.825,00	20.825,00	20.825,00	20.925,00

Documento Assinado Digitalmente por: JOAO LUIS FERREIRA FILHO  
 CPF: 043.411.411-00  
 Endereço: Rua da Doc. Sam Código do documento: c43a978c-7d06-4bc7-b557-0e1da050a198

**Prefeitura Municipal de Limoeiro**  
 Secretaria Municipal de Fazenda  
 Departamento de Contabilidade  
 Cronograma Mensal de Desembolso-CMD

Exercício: 2018

Classificação Institucional Funcional-Programática	Despesa Fixada	Janeiro	Fevereiro	Março	Abril	Maiο	Junho	Julho	Agosto	Setembro	Outubro	Novembro	Dezembro
<b>003 Fundo Municipal de Saúde de Limoeiro</b>	<b>102.000</b>	<b>8.497</b>	<b>8.497</b>	<b>8.497</b>	<b>8.497</b>	<b>8.497</b>	<b>8.497</b>	<b>8.497</b>	<b>8.497</b>	<b>8.497</b>	<b>8.497</b>	<b>8.497</b>	<b>8.497</b>
<b>21.400 FUNDO MUNICIPAL DE SAÚDE</b>	<b>102.000,00</b>	<b>8.496,60</b>	<b>8.496,60</b>	<b>8.496,60</b>	<b>8.496,60</b>	<b>8.496,60</b>	<b>8.496,60</b>	<b>8.496,60</b>	<b>8.496,60</b>	<b>8.496,60</b>	<b>8.496,60</b>	<b>8.496,60</b>	<b>8.496,60</b>
10 Saúde	102.000,00	8.496,60	8.496,60	8.496,60	8.496,60	8.496,60	8.496,60	8.496,60	8.496,60	8.496,60	8.496,60	8.496,60	8.496,60
122 Administração Geral	102.000,00	8.496,60	8.496,60	8.496,60	8.496,60	8.496,60	8.496,60	8.496,60	8.496,60	8.496,60	8.496,60	8.496,60	8.496,60
0058 MANUTENÇÃO DO FUNDO MUNICIPAL DE SAÚDE	102.000,00	8.496,60	8.496,60	8.496,60	8.496,60	8.496,60	8.496,60	8.496,60	8.496,60	8.496,60	8.496,60	8.496,60	8.496,60
2223 GESTÃO TÉCNICA E ADMINISTRATIVA DA SECRETARIA DE SAÚDE	102.000,00	8.496,60	8.496,60	8.496,60	8.496,60	8.496,60	8.496,60	8.496,60	8.496,60	8.496,60	8.496,60	8.496,60	8.496,60
3190.04 Contratação por Tempo Determinado	20.000,00	1.666,00	1.666,00	1.666,00	1.666,00	1.666,00	1.666,00	1.666,00	1.666,00	1.666,00	1.666,00	1.666,00	1.666,00
99 SEM APLICAÇÃO	20.000,00	1.666,00	1.666,00	1.666,00	1.666,00	1.666,00	1.666,00	1.666,00	1.666,00	1.666,00	1.666,00	1.666,00	1.666,00
11 Receita de Impostos e de Transferência de Impostos - Saúde	20.000,00	1.666,00	1.666,00	1.666,00	1.666,00	1.666,00	1.666,00	1.666,00	1.666,00	1.666,00	1.666,00	1.666,00	1.666,00
10 10-Impostos e Transferências Saúde	20.000,00	1.666,00	1.666,00	1.666,00	1.666,00	1.666,00	1.666,00	1.666,00	1.666,00	1.666,00	1.666,00	1.666,00	1.666,00
1 Pessoal e Encargos Sociais	20.000,00	1.666,00	1.666,00	1.666,00	1.666,00	1.666,00	1.666,00	1.666,00	1.666,00	1.666,00	1.666,00	1.666,00	1.666,00
433 10 122 0058 2223 3190.04 99 011	20.000	1.666	1.666	1.666	1.666	1.666	1.666	1.666	1.666	1.666	1.666	1.666	1.666
3190.05 Outros Benefícios Previdenciários do servidor ou do militar	5.000,00	416,50	416,50	416,50	416,50	416,50	416,50	416,50	416,50	416,50	416,50	416,50	416,50
99 SEM APLICAÇÃO	5.000,00	416,50	416,50	416,50	416,50	416,50	416,50	416,50	416,50	416,50	416,50	416,50	416,50
11 Receita de Impostos e de Transferência de Impostos - Saúde	5.000,00	416,50	416,50	416,50	416,50	416,50	416,50	416,50	416,50	416,50	416,50	416,50	416,50
10 10-Impostos e Transferências Saúde	5.000,00	416,50	416,50	416,50	416,50	416,50	416,50	416,50	416,50	416,50	416,50	416,50	416,50

Documento Assinado em 2018/07/27 por JOAO LUIS FERREIRA FILHO  
 Endereço: https://www.treasury.gov.br/ppp/validacao/Doc.aspx?CodigoDoc=74334978c-7006-4bc7-0557-0ecda0565098

**Prefeitura Municipal de Limoeiro**  
 Secretaria Municipal de Fazenda  
 Departamento de Contabilidade  
 Cronograma Mensal de Desembolso-CMD

Exercício: 2018

Classificação Institucional Funcional-Programática	Despesa Fixada	Janeiro	Fevereiro	Março	Abril	Maior	Junho	Julho	Agosto	Setembro	Outubro	Novembro	Dezembro
<b>003 Fundo Municipal de Saúde de Limoeiro</b>	<b>102.000</b>	<b>8.497</b>	<b>8.497</b>	<b>8.497</b>	<b>8.497</b>	<b>8.497</b>	<b>8.497</b>	<b>8.497</b>	<b>8.497</b>	<b>8.497</b>	<b>8.497</b>	<b>8.497</b>	<b>8.497</b>
<b>21.400 FUNDO MUNICIPAL DE SAÚDE</b>	<b>102.000,00</b>	<b>8.496,60</b>	<b>8.496,60</b>	<b>8.496,60</b>	<b>8.496,60</b>	<b>8.496,60</b>	<b>8.496,60</b>	<b>8.496,60</b>	<b>8.496,60</b>	<b>8.496,60</b>	<b>8.496,60</b>	<b>8.496,60</b>	<b>8.496,60</b>
10 Saúde	102.000,00	8.496,60	8.496,60	8.496,60	8.496,60	8.496,60	8.496,60	8.496,60	8.496,60	8.496,60	8.496,60	8.496,60	8.496,60
122 Administração Geral	102.000,00	8.496,60	8.496,60	8.496,60	8.496,60	8.496,60	8.496,60	8.496,60	8.496,60	8.496,60	8.496,60	8.496,60	8.496,60
0058 MANUTENÇÃO DO FUNDO MUNICIPAL DE SAÚDE	102.000,00	8.496,60	8.496,60	8.496,60	8.496,60	8.496,60	8.496,60	8.496,60	8.496,60	8.496,60	8.496,60	8.496,60	8.496,60
2223 GESTÃO TÉCNICA E ADMINISTRATIVA DA SECRETARIA DE SAÚDE	102.000,00	8.496,60	8.496,60	8.496,60	8.496,60	8.496,60	8.496,60	8.496,60	8.496,60	8.496,60	8.496,60	8.496,60	8.496,60
3190.05 Outros Benefícios Previdenciários do servidor ou do militar	5.000,00	416,50	416,50	416,50	416,50	416,50	416,50	416,50	416,50	416,50	416,50	416,50	416,50
99 SEM APLICAÇÃO	5.000,00	416,50	416,50	416,50	416,50	416,50	416,50	416,50	416,50	416,50	416,50	416,50	416,50
11 Receita de Impostos e de Transferência de Impostos - Saúde	5.000,00	416,50	416,50	416,50	416,50	416,50	416,50	416,50	416,50	416,50	416,50	416,50	416,50
10 10-Impostos e Transferências Saúde	5.000,00	416,50	416,50	416,50	416,50	416,50	416,50	416,50	416,50	416,50	416,50	416,50	416,50
1 Pessoal e Encargos Sociais	5.000,00	416,50	416,50	416,50	416,50	416,50	416,50	416,50	416,50	416,50	416,50	416,50	416,50
434 10 122 0058 2223 3190.05 99 011	5.000,00	417,00	417,00	417,00	417,00	417,00	417,00	417,00	417,00	417,00	417,00	417,00	417,00
3190.11 Vencimentos e Vantagens Fixas - Pessoal Civil	20.000,00	1.666,00	1.666,00	1.666,00	1.666,00	1.666,00	1.666,00	1.666,00	1.666,00	1.666,00	1.666,00	1.666,00	1.666,00
99 SEM APLICAÇÃO	20.000,00	1.666,00	1.666,00	1.666,00	1.666,00	1.666,00	1.666,00	1.666,00	1.666,00	1.666,00	1.666,00	1.666,00	1.666,00
11 Receita de Impostos e de Transferência de Impostos - Saúde	20.000,00	1.666,00	1.666,00	1.666,00	1.666,00	1.666,00	1.666,00	1.666,00	1.666,00	1.666,00	1.666,00	1.666,00	1.666,00
10 10-Impostos e Transferências Saúde	20.000,00	1.666,00	1.666,00	1.666,00	1.666,00	1.666,00	1.666,00	1.666,00	1.666,00	1.666,00	1.666,00	1.666,00	1.666,00

Documento Assinado em 2018/07/27 por JOÃO LUIS FERREIRA FILHO  
 Código do documento: c43c978c-7d06-4bc7-b557-bcdad0567d98

**Prefeitura Municipal de Limoeiro**  
 Secretaria Municipal de Fazenda  
 Departamento de Contabilidade  
 Cronograma Mensal de Desembolso-CMD

Exercício: 2018

Classificação Institucional Funcional-Programática	Despesa Fixada	Janeiro	Fevereiro	Março	Abril	Maiο	Junho	Julho	Agosto	Setembro	Outubro	Novembro	Dezembro
<b>003 Fundo Municipal de Saúde de Limoeiro</b>	<b>102.000</b>	<b>8.497</b>	<b>8.497</b>	<b>8.497</b>	<b>8.497</b>	<b>8.497</b>	<b>8.497</b>	<b>8.497</b>	<b>8.497</b>	<b>8.497</b>	<b>8.497</b>	<b>8.497</b>	<b>8.497</b>
<b>21.400 FUNDO MUNICIPAL DE SAÚDE</b>	<b>102.000,00</b>	<b>8.496,60</b>	<b>8.496,60</b>	<b>8.496,60</b>	<b>8.496,60</b>	<b>8.496,60</b>	<b>8.496,60</b>	<b>8.496,60</b>	<b>8.496,60</b>	<b>8.496,60</b>	<b>8.496,60</b>	<b>8.496,60</b>	<b>8.496,60</b>
10 Saúde	102.000,00	8.496,60	8.496,60	8.496,60	8.496,60	8.496,60	8.496,60	8.496,60	8.496,60	8.496,60	8.496,60	8.496,60	8.496,60
122 Administração Geral	102.000,00	8.496,60	8.496,60	8.496,60	8.496,60	8.496,60	8.496,60	8.496,60	8.496,60	8.496,60	8.496,60	8.496,60	8.496,60
0058 MANUTENÇÃO DO FUNDO MUNICIPAL DE SAÚDE	102.000,00	8.496,60	8.496,60	8.496,60	8.496,60	8.496,60	8.496,60	8.496,60	8.496,60	8.496,60	8.496,60	8.496,60	8.496,60
2223 GESTÃO TÉCNICA E ADMINISTRATIVA DA SECRETARIA DE SAÚDE	102.000,00	8.496,60	8.496,60	8.496,60	8.496,60	8.496,60	8.496,60	8.496,60	8.496,60	8.496,60	8.496,60	8.496,60	8.496,60
3190.11 Vencimentos e Vantagens Fixas - Pessoal Civil	20.000,00	1.666,00	1.666,00	1.666,00	1.666,00	1.666,00	1.666,00	1.666,00	1.666,00	1.666,00	1.666,00	1.666,00	1.666,00
99 SEM APLICAÇÃO	20.000,00	1.666,00	1.666,00	1.666,00	1.666,00	1.666,00	1.666,00	1.666,00	1.666,00	1.666,00	1.666,00	1.666,00	1.666,00
11 Receita de Impostos e de Transferência de Impostos - Saúde	20.000,00	1.666,00	1.666,00	1.666,00	1.666,00	1.666,00	1.666,00	1.666,00	1.666,00	1.666,00	1.666,00	1.666,00	1.666,00
10 10-Impostos e Transferências Saúde	20.000,00	1.666,00	1.666,00	1.666,00	1.666,00	1.666,00	1.666,00	1.666,00	1.666,00	1.666,00	1.666,00	1.666,00	1.666,00
1 Pessoal e Encargos Sociais	20.000,00	1.666,00	1.666,00	1.666,00	1.666,00	1.666,00	1.666,00	1.666,00	1.666,00	1.666,00	1.666,00	1.666,00	1.666,00
435 10 122 0058 2223 3190.11 99 011	20.000	1.666	1.666	1.666	1.666	1.666	1.666	1.666	1.666	1.666	1.666	1.666	1.666
3190.13 Obrigações Patronais	5.000,00	416,50	416,50	416,50	416,50	416,50	416,50	416,50	416,50	416,50	416,50	416,50	416,50
99 SEM APLICAÇÃO	5.000,00	416,50	416,50	416,50	416,50	416,50	416,50	416,50	416,50	416,50	416,50	416,50	416,50
11 Receita de Impostos e de Transferência de Impostos - Saúde	5.000,00	416,50	416,50	416,50	416,50	416,50	416,50	416,50	416,50	416,50	416,50	416,50	416,50
10 10-Impostos e Transferências Saúde	5.000,00	416,50	416,50	416,50	416,50	416,50	416,50	416,50	416,50	416,50	416,50	416,50	416,50

Documento Assinado Digitalmente por: JOAO LUIS FERREIRA FILHO  
 CPF: 09.011.555-77  
 Endereço: Rua do documento: 7434978c-7006-4bc7-0557-0ecda0565098

**Prefeitura Municipal de Limoeiro**  
 Secretaria Municipal de Fazenda  
 Departamento de Contabilidade  
 Cronograma Mensal de Desembolso-CMD

Exercício: 2018

Classificação Institucional Funcional-Programática	Despesa Fixada	Janeiro	Fevereiro	Março	Abril	Mai	Junho	Julho	Agosto	Setembro	Outubro	Novembro	Dezembro
<b>003 Fundo Municipal de Saúde de Limoeiro</b>	<b>102.000</b>	<b>8.497</b>	<b>8.497</b>	<b>8.497</b>	<b>8.497</b>	<b>8.497</b>	<b>8.497</b>	<b>8.497</b>	<b>8.497</b>	<b>8.497</b>	<b>8.497</b>	<b>8.497</b>	<b>8.497</b>
<b>21.400 FUNDO MUNICIPAL DE SAÚDE</b>	<b>102.000,00</b>	<b>8.496,60</b>	<b>8.496,60</b>	<b>8.496,60</b>	<b>8.496,60</b>	<b>8.496,60</b>	<b>8.496,60</b>	<b>8.496,60</b>	<b>8.496,60</b>	<b>8.496,60</b>	<b>8.496,60</b>	<b>8.496,60</b>	<b>8.496,60</b>
10 Saúde	102.000,00	8.496,60	8.496,60	8.496,60	8.496,60	8.496,60	8.496,60	8.496,60	8.496,60	8.496,60	8.496,60	8.496,60	8.496,60
122 Administração Geral	102.000,00	8.496,60	8.496,60	8.496,60	8.496,60	8.496,60	8.496,60	8.496,60	8.496,60	8.496,60	8.496,60	8.496,60	8.496,60
0058 MANUTENÇÃO DO FUNDO MUNICIPAL DE SAÚDE	102.000,00	8.496,60	8.496,60	8.496,60	8.496,60	8.496,60	8.496,60	8.496,60	8.496,60	8.496,60	8.496,60	8.496,60	8.496,60
2223 GESTÃO TÉCNICA E ADMINISTRATIVA DA SECRETARIA DE SAÚDE	102.000,00	8.496,60	8.496,60	8.496,60	8.496,60	8.496,60	8.496,60	8.496,60	8.496,60	8.496,60	8.496,60	8.496,60	8.496,60
3190.16 Outras Despesas Variáveis - Pessoal Civil	2.000,00	166,60	166,60	166,60	166,60	166,60	166,60	166,60	166,60	166,60	166,60	166,60	166,60
99 SEM APLICAÇÃO	2.000,00	166,60	166,60	166,60	166,60	166,60	166,60	166,60	166,60	166,60	166,60	166,60	166,60
11 Receita de Impostos e de Transferência de Impostos - Saúde	2.000,00	166,60	166,60	166,60	166,60	166,60	166,60	166,60	166,60	166,60	166,60	166,60	166,60
10 10-Impostos e Transferências Saúde	2.000,00	166,60	166,60	166,60	166,60	166,60	166,60	166,60	166,60	166,60	166,60	166,60	166,60
1 Pessoal e Encargos Sociais	2.000,00	166,60	166,60	166,60	166,60	166,60	166,60	166,60	166,60	166,60	166,60	166,60	166,60
437 10 122 0058 2223 3190.16 99 011	2.000	167	167	167	167	167	167	167	167	167	167	167	167
3191.13 Contribuições Patronais (19)(I)	5.000,00	416,50	416,50	416,50	416,50	416,50	416,50	416,50	416,50	416,50	416,50	416,50	416,50
99 SEM APLICAÇÃO	5.000,00	416,50	416,50	416,50	416,50	416,50	416,50	416,50	416,50	416,50	416,50	416,50	416,50
11 Receita de Impostos e de Transferência de Impostos - Saúde	5.000,00	416,50	416,50	416,50	416,50	416,50	416,50	416,50	416,50	416,50	416,50	416,50	416,50
10 10-Impostos e Transferências Saúde	5.000,00	416,50	416,50	416,50	416,50	416,50	416,50	416,50	416,50	416,50	416,50	416,50	416,50

Documento Assinado Digitalmente por: JOÃO LUIS FERREIRA FILHO  
 CPF: 09.093.788-00  
 Endereço: Rua da Cidadania Doc. Sam Código do documento: 24334978c-7d06-4bc7-b557-becda0565098

**Prefeitura Municipal de Limoeiro**  
 Secretaria Municipal de Fazenda  
 Departamento de Contabilidade  
 Cronograma Mensal de Desembolso-CMD

Exercício: 2018

Classificação Institucional Funcional-Programática	Despesa Fixada	Janeiro	Fevereiro	Março	Abril	Mai	Junho	Julho	Agosto	Setembro	Outubro	Novembro	Dezembro
<b>003 Fundo Municipal de Saúde de Limoeiro</b>	<b>102.000</b>	<b>8.497</b>	<b>8.497</b>	<b>8.497</b>	<b>8.497</b>	<b>8.497</b>	<b>8.497</b>	<b>8.497</b>	<b>8.497</b>	<b>8.497</b>	<b>8.497</b>	<b>8.497</b>	<b>8.497</b>
<b>21.400 FUNDO MUNICIPAL DE SAÚDE</b>	<b>102.000,00</b>	<b>8.496,60</b>	<b>8.496,60</b>	<b>8.496,60</b>	<b>8.496,60</b>	<b>8.496,60</b>	<b>8.496,60</b>	<b>8.496,60</b>	<b>8.496,60</b>	<b>8.496,60</b>	<b>8.496,60</b>	<b>8.496,60</b>	<b>8.496,60</b>
10 Saúde	102.000,00	8.496,60	8.496,60	8.496,60	8.496,60	8.496,60	8.496,60	8.496,60	8.496,60	8.496,60	8.496,60	8.496,60	8.496,60
122 Administração Geral	102.000,00	8.496,60	8.496,60	8.496,60	8.496,60	8.496,60	8.496,60	8.496,60	8.496,60	8.496,60	8.496,60	8.496,60	8.496,60
0058 MANUTENÇÃO DO FUNDO MUNICIPAL DE SAÚDE	102.000,00	8.496,60	8.496,60	8.496,60	8.496,60	8.496,60	8.496,60	8.496,60	8.496,60	8.496,60	8.496,60	8.496,60	8.496,60
2223 GESTÃO TÉCNICA E ADMINISTRATIVA DA SECRETARIA DE SAÚDE	102.000,00	8.496,60	8.496,60	8.496,60	8.496,60	8.496,60	8.496,60	8.496,60	8.496,60	8.496,60	8.496,60	8.496,60	8.496,60
3191.13 Contribuições Patronais (19)(I)	5.000,00	416,50	416,50	416,50	416,50	416,50	416,50	416,50	416,50	416,50	416,50	416,50	416,50
99 SEM APLICAÇÃO	5.000,00	416,50	416,50	416,50	416,50	416,50	416,50	416,50	416,50	416,50	416,50	416,50	416,50
11 Receita de Impostos e de Transferência de Impostos - Saúde	5.000,00	416,50	416,50	416,50	416,50	416,50	416,50	416,50	416,50	416,50	416,50	416,50	416,50
10 10-Impostos e Transferências Saúde	5.000,00	416,50	416,50	416,50	416,50	416,50	416,50	416,50	416,50	416,50	416,50	416,50	416,50
1 Pessoal e Encargos Sociais	5.000,00	416,50	416,50	416,50	416,50	416,50	416,50	416,50	416,50	416,50	416,50	416,50	416,50
438 10 122 0058 2223 3191.13 99 011	5.000,00	417	417	417	417	417	417	417	417	417	417	417	417
3390.14 Diárias - Civil	5.000,00	416,50	416,50	416,50	416,50	416,50	416,50	416,50	416,50	416,50	416,50	416,50	416,50
99 SEM APLICAÇÃO	5.000,00	416,50	416,50	416,50	416,50	416,50	416,50	416,50	416,50	416,50	416,50	416,50	416,50
11 Receita de Impostos e de Transferência de Impostos - Saúde	5.000,00	416,50	416,50	416,50	416,50	416,50	416,50	416,50	416,50	416,50	416,50	416,50	416,50
10 10-Impostos e Transferências Saúde	5.000,00	416,50	416,50	416,50	416,50	416,50	416,50	416,50	416,50	416,50	416,50	416,50	416,50

Documento Assinado em 2018/09/27 por JOÃO LUIS FERREIRA FILHO  
 Endereço eletrônico: www.pppv.com.br/validaDoc.aspx?CodigoDoc=3390140565098

**Prefeitura Municipal de Limoeiro**  
 Secretaria Municipal de Fazenda  
 Departamento de Contabilidade  
 Cronograma Mensal de Desembolso-CMD

Exercício: 2018

Classificação Institucional Funcional-Programática	Despesa Fixada	Janeiro	Fevereiro	Março	Abril	Maiο	Junho	Julho	Agosto	Setembro	Outubro	Novembro	Dezembro
<b>003 Fundo Municipal de Saúde de Limoeiro</b>	<b>102.000</b>	<b>8.497</b>	<b>8.497</b>	<b>8.497</b>	<b>8.497</b>	<b>8.497</b>	<b>8.497</b>	<b>8.497</b>	<b>8.497</b>	<b>8.497</b>	<b>8.497</b>	<b>8.497</b>	<b>8.497</b>
<b>21.400 FUNDO MUNICIPAL DE SAÚDE</b>	<b>102.000,00</b>	<b>8.496,60</b>	<b>8.496,60</b>	<b>8.496,60</b>	<b>8.496,60</b>	<b>8.496,60</b>	<b>8.496,60</b>	<b>8.496,60</b>	<b>8.496,60</b>	<b>8.496,60</b>	<b>8.496,60</b>	<b>8.496,60</b>	<b>8.496,60</b>
10 Saúde	102.000,00	8.496,60	8.496,60	8.496,60	8.496,60	8.496,60	8.496,60	8.496,60	8.496,60	8.496,60	8.496,60	8.496,60	8.496,60
122 Administração Geral	102.000,00	8.496,60	8.496,60	8.496,60	8.496,60	8.496,60	8.496,60	8.496,60	8.496,60	8.496,60	8.496,60	8.496,60	8.496,60
0058 MANUTENÇÃO DO FUNDO MUNICIPAL DE SAÚDE	102.000,00	8.496,60	8.496,60	8.496,60	8.496,60	8.496,60	8.496,60	8.496,60	8.496,60	8.496,60	8.496,60	8.496,60	8.496,60
2223 GESTÃO TÉCNICA E ADMINISTRATIVA DA SECRETARIA DE SAÚDE	102.000,00	8.496,60	8.496,60	8.496,60	8.496,60	8.496,60	8.496,60	8.496,60	8.496,60	8.496,60	8.496,60	8.496,60	8.496,60
3390.14 Diárias - Civil	5.000,00	416,50	416,50	416,50	416,50	416,50	416,50	416,50	416,50	416,50	416,50	416,50	416,50
99 SEM APLICAÇÃO	5.000,00	416,50	416,50	416,50	416,50	416,50	416,50	416,50	416,50	416,50	416,50	416,50	416,50
11 Receita de Impostos e de Transferência de Impostos - Saúde	5.000,00	416,50	416,50	416,50	416,50	416,50	416,50	416,50	416,50	416,50	416,50	416,50	416,50
10 10-Impostos e Transferências Saúde	5.000,00	416,50	416,50	416,50	416,50	416,50	416,50	416,50	416,50	416,50	416,50	416,50	416,50
3 Outras Despesas Correntes	5.000,00	416,50	416,50	416,50	416,50	416,50	416,50	416,50	416,50	416,50	416,50	416,50	416,50
439 10 122 0058 2223 3390.14 99 011	5.000,00	417,00	417,00	417,00	417,00	417,00	417,00	417,00	417,00	417,00	417,00	417,00	417,00
3390.30 Material de Consumo	10.000,00	833,00	833,00	833,00	833,00	833,00	833,00	833,00	833,00	833,00	833,00	833,00	833,00
99 SEM APLICAÇÃO	10.000,00	833,00	833,00	833,00	833,00	833,00	833,00	833,00	833,00	833,00	833,00	833,00	833,00
11 Receita de Impostos e de Transferência de Impostos - Saúde	10.000,00	833,00	833,00	833,00	833,00	833,00	833,00	833,00	833,00	833,00	833,00	833,00	833,00
10 10-Impostos e Transferências Saúde	10.000,00	833,00	833,00	833,00	833,00	833,00	833,00	833,00	833,00	833,00	833,00	833,00	833,00

Documento Assinado em 2018/09/27 por JOAO LUIS FERREIRA FILHO  
 Código do documento: c43c978c-7d06-4bc7-b557-becda0565d98

**Prefeitura Municipal de Limoeiro**  
 Secretaria Municipal de Fazenda  
 Departamento de Contabilidade  
 Cronograma Mensal de Desembolso-CMD

Exercício: 2018

Classificação Institucional Funcional-Programática	Despesa Fixada	Janeiro	Fevereiro	Março	Abril	Mai	Junho	Julho	Agosto	Setembro	Outubro	Novembro	Dezembro
<b>003 Fundo Municipal de Saúde de Limoeiro</b>	<b>102.000</b>	<b>8.497</b>	<b>8.497</b>	<b>8.497</b>	<b>8.497</b>	<b>8.497</b>	<b>8.497</b>	<b>8.497</b>	<b>8.497</b>	<b>8.497</b>	<b>8.497</b>	<b>8.497</b>	<b>8.497</b>
<b>21.400 FUNDO MUNICIPAL DE SAÚDE</b>	<b>102.000,00</b>	<b>8.496,60</b>	<b>8.496,60</b>	<b>8.496,60</b>	<b>8.496,60</b>	<b>8.496,60</b>	<b>8.496,60</b>	<b>8.496,60</b>	<b>8.496,60</b>	<b>8.496,60</b>	<b>8.496,60</b>	<b>8.496,60</b>	<b>8.496,60</b>
10 Saúde	102.000,00	8.496,60	8.496,60	8.496,60	8.496,60	8.496,60	8.496,60	8.496,60	8.496,60	8.496,60	8.496,60	8.496,60	8.496,60
122 Administração Geral	102.000,00	8.496,60	8.496,60	8.496,60	8.496,60	8.496,60	8.496,60	8.496,60	8.496,60	8.496,60	8.496,60	8.496,60	8.496,60
0058 MANUTENÇÃO DO FUNDO MUNICIPAL DE SAÚDE	102.000,00	8.496,60	8.496,60	8.496,60	8.496,60	8.496,60	8.496,60	8.496,60	8.496,60	8.496,60	8.496,60	8.496,60	8.496,60
2223 GESTÃO TÉCNICA E ADMINISTRATIVA DA SECRETARIA DE SAÚDE	102.000,00	8.496,60	8.496,60	8.496,60	8.496,60	8.496,60	8.496,60	8.496,60	8.496,60	8.496,60	8.496,60	8.496,60	8.496,60
3390.30 Material de Consumo	10.000,00	833,00	833,00	833,00	833,00	833,00	833,00	833,00	833,00	833,00	833,00	833,00	833,00
99 SEM APLICAÇÃO	10.000,00	833,00	833,00	833,00	833,00	833,00	833,00	833,00	833,00	833,00	833,00	833,00	833,00
11 Receita de Impostos e de Transferência de Impostos - Saúde	10.000,00	833,00	833,00	833,00	833,00	833,00	833,00	833,00	833,00	833,00	833,00	833,00	833,00
10 10-Impostos e Transferências Saúde	10.000,00	833,00	833,00	833,00	833,00	833,00	833,00	833,00	833,00	833,00	833,00	833,00	833,00
3 Outras Despesas Correntes	10.000,00	833,00	833,00	833,00	833,00	833,00	833,00	833,00	833,00	833,00	833,00	833,00	833,00
440 10 122 0058 2223 3390.30 99 011	10.000,00	833,00	833,00	833,00	833,00	833,00	833,00	833,00	833,00	833,00	833,00	833,00	833,00
3390.36 Outros Serviços de Terceiros - Pessoa Física	10.000,00	833,00	833,00	833,00	833,00	833,00	833,00	833,00	833,00	833,00	833,00	833,00	833,00
99 SEM APLICAÇÃO	10.000,00	833,00	833,00	833,00	833,00	833,00	833,00	833,00	833,00	833,00	833,00	833,00	833,00
11 Receita de Impostos e de Transferência de Impostos - Saúde	10.000,00	833,00	833,00	833,00	833,00	833,00	833,00	833,00	833,00	833,00	833,00	833,00	833,00
10 10-Impostos e Transferências Saúde	10.000,00	833,00	833,00	833,00	833,00	833,00	833,00	833,00	833,00	833,00	833,00	833,00	833,00

Documento Assinado em 2018/09/27 por JOÃO LUIS FERREIRA FILHO  
 Código do documento: c43c978c-7d06-4bc7-b557-becda0565d98

**Prefeitura Municipal de Limoeiro**  
 Secretaria Municipal de Fazenda  
 Departamento de Contabilidade  
 Cronograma Mensal de Desembolso-CMD

Exercício: 2018

Classificação Institucional Funcional-Programática	Despesa Fixada	Janeiro	Fevereiro	Março	Abril	Mai	Junho	Julho	Agosto	Setembro	Outubro	Novembro	Dezembro
<b>003 Fundo Municipal de Saúde de Limoeiro</b>	<b>102.000</b>	<b>8.497</b>	<b>8.497</b>	<b>8.497</b>	<b>8.497</b>	<b>8.497</b>	<b>8.497</b>	<b>8.497</b>	<b>8.497</b>	<b>8.497</b>	<b>8.497</b>	<b>8.497</b>	<b>8.497</b>
<b>21.400 FUNDO MUNICIPAL DE SAÚDE</b>	<b>102.000,00</b>	<b>8.496,60</b>	<b>8.496,60</b>	<b>8.496,60</b>	<b>8.496,60</b>	<b>8.496,60</b>	<b>8.496,60</b>	<b>8.496,60</b>	<b>8.496,60</b>	<b>8.496,60</b>	<b>8.496,60</b>	<b>8.496,60</b>	<b>8.496,60</b>
10 Saúde	102.000,00	8.496,60	8.496,60	8.496,60	8.496,60	8.496,60	8.496,60	8.496,60	8.496,60	8.496,60	8.496,60	8.496,60	8.496,60
122 Administração Geral	102.000,00	8.496,60	8.496,60	8.496,60	8.496,60	8.496,60	8.496,60	8.496,60	8.496,60	8.496,60	8.496,60	8.496,60	8.496,60
0058 MANUTENÇÃO DO FUNDO MUNICIPAL DE SAÚDE	102.000,00	8.496,60	8.496,60	8.496,60	8.496,60	8.496,60	8.496,60	8.496,60	8.496,60	8.496,60	8.496,60	8.496,60	8.496,60
2223 GESTÃO TÉCNICA E ADMINISTRATIVA DA SECRETARIA DE SAÚDE	102.000,00	8.496,60	8.496,60	8.496,60	8.496,60	8.496,60	8.496,60	8.496,60	8.496,60	8.496,60	8.496,60	8.496,60	8.496,60
3390.36 Outros Serviços de Terceiros - Pessoa Física	10.000,00	833,00	833,00	833,00	833,00	833,00	833,00	833,00	833,00	833,00	833,00	833,00	833,00
99 SEM APLICAÇÃO	10.000,00	833,00	833,00	833,00	833,00	833,00	833,00	833,00	833,00	833,00	833,00	833,00	833,00
11 Receita de Impostos e de Transferência de Impostos - Saúde	10.000,00	833,00	833,00	833,00	833,00	833,00	833,00	833,00	833,00	833,00	833,00	833,00	833,00
10 10-Impostos e Transferências Saúde	10.000,00	833,00	833,00	833,00	833,00	833,00	833,00	833,00	833,00	833,00	833,00	833,00	833,00
3 Outras Despesas Correntes	10.000,00	833,00	833,00	833,00	833,00	833,00	833,00	833,00	833,00	833,00	833,00	833,00	833,00
441 10 122 0058 2223 3390.36 99 011	10.000,00	833,00	833,00	833,00	833,00	833,00	833,00	833,00	833,00	833,00	833,00	833,00	833,00
3390.39 Outros Serviços de Terceiros - Pessoa Jurídica	10.000,00	833,00	833,00	833,00	833,00	833,00	833,00	833,00	833,00	833,00	833,00	833,00	833,00
99 SEM APLICAÇÃO	10.000,00	833,00	833,00	833,00	833,00	833,00	833,00	833,00	833,00	833,00	833,00	833,00	833,00
11 Receita de Impostos e de Transferência de Impostos - Saúde	10.000,00	833,00	833,00	833,00	833,00	833,00	833,00	833,00	833,00	833,00	833,00	833,00	833,00
10 10-Impostos e Transferências Saúde	10.000,00	833,00	833,00	833,00	833,00	833,00	833,00	833,00	833,00	833,00	833,00	833,00	833,00

Documento Assinado em 2018/09/27 por JOÃO LUIS FERREIRA FILHO  
 Endereço eletrônico: www.pp.gov.br/ppv/validaDoc.htm  
 Código do documento: C43d978c-7d06-4bc7-b557-becda0565d98

**Prefeitura Municipal de Limoeiro**  
 Secretaria Municipal de Fazenda  
 Departamento de Contabilidade  
 Cronograma Mensal de Desembolso-CMD

Exercício: 2018

Classificação Institucional Funcional-Programática	Despesa Fixada	Janeiro	Fevereiro	Março	Abril	Maior	Junho	Julho	Agosto	Setembro	Outubro	Novembro	Dezembro
<b>003 Fundo Municipal de Saúde de Limoeiro</b>	<b>102.000</b>	<b>8.497</b>	<b>8.497</b>	<b>8.497</b>	<b>8.497</b>	<b>8.497</b>	<b>8.497</b>	<b>8.497</b>	<b>8.497</b>	<b>8.497</b>	<b>8.497</b>	<b>8.497</b>	<b>8.497</b>
<b>21.400 FUNDO MUNICIPAL DE SAÚDE</b>	<b>102.000,00</b>	<b>8.496,60</b>	<b>8.496,60</b>	<b>8.496,60</b>	<b>8.496,60</b>	<b>8.496,60</b>	<b>8.496,60</b>	<b>8.496,60</b>	<b>8.496,60</b>	<b>8.496,60</b>	<b>8.496,60</b>	<b>8.496,60</b>	<b>8.496,60</b>
10 Saúde	102.000,00	8.496,60	8.496,60	8.496,60	8.496,60	8.496,60	8.496,60	8.496,60	8.496,60	8.496,60	8.496,60	8.496,60	8.496,60
122 Administração Geral	102.000,00	8.496,60	8.496,60	8.496,60	8.496,60	8.496,60	8.496,60	8.496,60	8.496,60	8.496,60	8.496,60	8.496,60	8.496,60
0058 MANUTENÇÃO DO FUNDO MUNICIPAL DE SAÚDE	102.000,00	8.496,60	8.496,60	8.496,60	8.496,60	8.496,60	8.496,60	8.496,60	8.496,60	8.496,60	8.496,60	8.496,60	8.496,60
2223 GESTÃO TÉCNICA E ADMINISTRATIVA DA SECRETARIA DE SAÚDE	102.000,00	8.496,60	8.496,60	8.496,60	8.496,60	8.496,60	8.496,60	8.496,60	8.496,60	8.496,60	8.496,60	8.496,60	8.496,60
3390.39 Outros Serviços de Terceiros - Pessoa Jurídica	10.000,00	833,00	833,00	833,00	833,00	833,00	833,00	833,00	833,00	833,00	833,00	833,00	833,00
99 SEM APLICAÇÃO	10.000,00	833,00	833,00	833,00	833,00	833,00	833,00	833,00	833,00	833,00	833,00	833,00	833,00
11 Receita de Impostos e de Transferência de Impostos - Saúde	10.000,00	833,00	833,00	833,00	833,00	833,00	833,00	833,00	833,00	833,00	833,00	833,00	833,00
10 10-Impostos e Transferências Saúde	10.000,00	833,00	833,00	833,00	833,00	833,00	833,00	833,00	833,00	833,00	833,00	833,00	833,00
3 Outras Despesas Correntes	10.000,00	833,00	833,00	833,00	833,00	833,00	833,00	833,00	833,00	833,00	833,00	833,00	833,00
442 10 122 0058 2223 3390.39 99 011	10.000,00	833,00	833,00	833,00	833,00	833,00	833,00	833,00	833,00	833,00	833,00	833,00	833,00
3390.92 Despesas de Exercícios Anteriores	10.000,00	833,00	833,00	833,00	833,00	833,00	833,00	833,00	833,00	833,00	833,00	833,00	833,00
99 SEM APLICAÇÃO	10.000,00	833,00	833,00	833,00	833,00	833,00	833,00	833,00	833,00	833,00	833,00	833,00	833,00
11 Receita de Impostos e de Transferência de Impostos - Saúde	10.000,00	833,00	833,00	833,00	833,00	833,00	833,00	833,00	833,00	833,00	833,00	833,00	833,00
10 10-Impostos e Transferências Saúde	10.000,00	833,00	833,00	833,00	833,00	833,00	833,00	833,00	833,00	833,00	833,00	833,00	833,00

Documento Assinado em 2018/09/27 por JOÃO LUIS FERREIRA FILHO  
 Código do documento: c43a978c-7d06-4bc7-b557-becda0565d98

**Prefeitura Municipal de Limoeiro**  
 Secretaria Municipal de Fazenda  
 Departamento de Contabilidade  
 Cronograma Mensal de Desembolso-CMD

Exercício: 2018

Classificação Institucional Funcional-Programática	Despesa Fixada	Janeiro	Fevereiro	Março	Abril	Maiο	Junho	Julho	Agosto	Setembro	Outubro	Novembro	Dezembro
<b>003 Fundo Municipal de Saúde de Limoeiro</b>	<b>102.000</b>	<b>8.497</b>	<b>8.497</b>	<b>8.497</b>	<b>8.497</b>	<b>8.497</b>	<b>8.497</b>	<b>8.497</b>	<b>8.497</b>	<b>8.497</b>	<b>8.497</b>	<b>8.497</b>	<b>8.497</b>
21.400 FUNDO MUNICIPAL DE SAÚDE	102.000,00	8.496,60	8.496,60	8.496,60	8.496,60	8.496,60	8.496,60	8.496,60	8.496,60	8.496,60	8.496,60	8.496,60	8.496,60
10 Saúde	102.000,00	8.496,60	8.496,60	8.496,60	8.496,60	8.496,60	8.496,60	8.496,60	8.496,60	8.496,60	8.496,60	8.496,60	8.496,60
122 Administração Geral	102.000,00	8.496,60	8.496,60	8.496,60	8.496,60	8.496,60	8.496,60	8.496,60	8.496,60	8.496,60	8.496,60	8.496,60	8.496,60
0058 MANUTENÇÃO DO FUNDO MUNICIPAL DE SAÚDE	102.000,00	8.496,60	8.496,60	8.496,60	8.496,60	8.496,60	8.496,60	8.496,60	8.496,60	8.496,60	8.496,60	8.496,60	8.496,60
2223 GESTÃO TÉCNICA E ADMINISTRATIVA DA SECRETARIA DE SAÚDE	102.000,00	8.496,60	8.496,60	8.496,60	8.496,60	8.496,60	8.496,60	8.496,60	8.496,60	8.496,60	8.496,60	8.496,60	8.496,60
3390.92 Despesas de Exercícios Anteriores	10.000,00	833,00	833,00	833,00	833,00	833,00	833,00	833,00	833,00	833,00	833,00	833,00	833,00
99 SEM APLICAÇÃO	10.000,00	833,00	833,00	833,00	833,00	833,00	833,00	833,00	833,00	833,00	833,00	833,00	833,00
11 Receita de Impostos e de Transferência de Impostos - Saúde	10.000,00	833,00	833,00	833,00	833,00	833,00	833,00	833,00	833,00	833,00	833,00	833,00	833,00
10 10-Impostos e Transferências Saúde	10.000,00	833,00	833,00	833,00	833,00	833,00	833,00	833,00	833,00	833,00	833,00	833,00	833,00
3 Outras Despesas Correntes	10.000,00	833,00	833,00	833,00	833,00	833,00	833,00	833,00	833,00	833,00	833,00	833,00	833,00
443 10 122 0058 2223 3390.92 99 011	10.000	833	833	833	833	833	833	833	833	833	833	833	833

Documento Assinado Digitalmente por: JOAO LUIS FERREIRA FILHO  
 CPF: 09.093.778-09  
 Endereço: Rua da Verdade, 100 - Centro - Limoeiro - PE  
 Código do documento: c433a978c-7d06-4bc7-b557-becda0565d98

**Prefeitura Municipal de Limoeiro**  
 Secretaria Municipal de Fazenda  
 Departamento de Contabilidade  
 Cronograma Mensal de Desembolso-CMD

Exercício: 2018

Classificação Institucional Funcional-Programática	Despesa Fixada	Janeiro	Fevereiro	Março	Abril	Maiο	Junho	Julho	Agosto	Setembro	Outubro	Novembro	Dezembro
<b>004 Fundo Municipal de Assistência Social</b>	<b>3.200.000</b>	<b>266.560</b>	<b>266.560</b>	<b>266.560</b>	<b>266.560</b>	<b>266.560</b>	<b>266.560</b>	<b>266.560</b>	<b>266.560</b>	<b>266.560</b>	<b>266.560</b>	<b>266.560</b>	<b>267.700</b>
21.500 FUNDO MUNICIPAL DE ASSISTÊNCIA SOCIAL	2.090.000,00	174.097,00	174.097,00	174.097,00	174.097,00	174.097,00	174.097,00	174.097,00	174.097,00	174.097,00	174.097,00	174.097,00	174.933,00
08 Assistência Social	2.090.000,00	174.097,00	174.097,00	174.097,00	174.097,00	174.097,00	174.097,00	174.097,00	174.097,00	174.097,00	174.097,00	174.097,00	174.933,00
243 Assistência à Criança a ao Adolescente	355.000,00	29.571,50	29.571,50	29.571,50	29.571,50	29.571,50	29.571,50	29.571,50	29.571,50	29.571,50	29.571,50	29.571,50	29.571,50
0059 GESTÃO DO FUNDO MUNICIPAL DE ASSISTÊNCIA SOCIAL	355.000,00	29.571,50	29.571,50	29.571,50	29.571,50	29.571,50	29.571,50	29.571,50	29.571,50	29.571,50	29.571,50	29.571,50	29.571,50
2224 GESTÃO TÉCNICA E ADMINISTRATIVA DO CONSELHO TUTELAR	355.000,00	29.571,50	29.571,50	29.571,50	29.571,50	29.571,50	29.571,50	29.571,50	29.571,50	29.571,50	29.571,50	29.571,50	29.571,50
3190.05 Outros Benefícios Previdenciários do servidor ou do militar	5.000,00	416,50	416,50	416,50	416,50	416,50	416,50	416,50	416,50	416,50	416,50	416,50	416,50
99 SEM APLICAÇÃO	5.000,00	416,50	416,50	416,50	416,50	416,50	416,50	416,50	416,50	416,50	416,50	416,50	416,50
1 Recursos Ordinários	5.000,00	416,50	416,50	416,50	416,50	416,50	416,50	416,50	416,50	416,50	416,50	416,50	416,50
5 5-Recursos Próprios - (Ordinário, não vinculado)	5.000,00	416,50	416,50	416,50	416,50	416,50	416,50	416,50	416,50	416,50	416,50	416,50	416,50
1 Pessoal e Encargos Sociais	5.000,00	416,50	416,50	416,50	416,50	416,50	416,50	416,50	416,50	416,50	416,50	416,50	416,50
657 08 243 0059 2224 3190.05 99 001	5.000,00	417,00	417,00	417,00	417,00	417,00	417,00	417,00	417,00	417,00	417,00	417,00	419,00
3190.11 Vencimentos e Vantagens Fixas - Pessoal Civil	200.000,00	16.660,00	16.660,00	16.660,00	16.660,00	16.660,00	16.660,00	16.660,00	16.660,00	16.660,00	16.660,00	16.660,00	16.740,00
99 SEM APLICAÇÃO	200.000,00	16.660,00	16.660,00	16.660,00	16.660,00	16.660,00	16.660,00	16.660,00	16.660,00	16.660,00	16.660,00	16.660,00	16.740,00
1 Recursos Ordinários	200.000,00	16.660,00	16.660,00	16.660,00	16.660,00	16.660,00	16.660,00	16.660,00	16.660,00	16.660,00	16.660,00	16.660,00	16.740,00
5 5-Recursos Próprios - (Ordinário, não vinculado)	200.000,00	16.660,00	16.660,00	16.660,00	16.660,00	16.660,00	16.660,00	16.660,00	16.660,00	16.660,00	16.660,00	16.660,00	16.740,00

Documento Assinado Digitalmente em 20/08/2018 às 14:53:33 por JOAO LUIS FERREIRA FILHO  
 Endereço: https://www.tcepe.gov.br/app/votacao/Doc/ExamCodigo.do?documento=243a978c-7d06-4bc7-b557-02ca0564098

**Prefeitura Municipal de Limoeiro**  
 Secretaria Municipal de Fazenda  
 Departamento de Contabilidade  
 Cronograma Mensal de Desembolso-CMD

Exercício: 2018

Classificação Institucional Funcional-Programática	Despesa Fixada	Janeiro	Fevereiro	Março	Abril	Mai	Junho	Julho	Agosto	Setembro	Outubro	Novembro	Dezembro
<b>004 Fundo Municipal de Assistência Social</b>	<b>3.200.000</b>	<b>266.560</b>	<b>266.560</b>	<b>266.560</b>	<b>266.560</b>	<b>266.560</b>	<b>266.560</b>	<b>266.560</b>	<b>266.560</b>	<b>266.560</b>	<b>266.560</b>	<b>266.560</b>	<b>267.740</b>
<b>21.500 FUNDO MUNICIPAL DE ASSISTÊNCIA SOCIAL</b>	<b>2.090.000,00</b>	<b>174.097,00</b>	<b>174.097,00</b>	<b>174.097,00</b>	<b>174.097,00</b>	<b>174.097,00</b>	<b>174.097,00</b>	<b>174.097,00</b>	<b>174.097,00</b>	<b>174.097,00</b>	<b>174.097,00</b>	<b>174.097,00</b>	<b>174.933,00</b>
08 Assistência Social	2.090.000,00	174.097,00	174.097,00	174.097,00	174.097,00	174.097,00	174.097,00	174.097,00	174.097,00	174.097,00	174.097,00	174.097,00	174.933,00
243 Assistência à Criança a ao Adolescente	355.000,00	29.571,50	29.571,50	29.571,50	29.571,50	29.571,50	29.571,50	29.571,50	29.571,50	29.571,50	29.571,50	29.571,50	29.571,50
0059 GESTÃO DO FUNDO MUNICIPAL DE ASSISTÊNCIA SOCIAL	355.000,00	29.571,50	29.571,50	29.571,50	29.571,50	29.571,50	29.571,50	29.571,50	29.571,50	29.571,50	29.571,50	29.571,50	29.571,50
2224 GESTÃO TÉCNICA E ADMINISTRATIVA DO CONSELHO TUTELAR	355.000,00	29.571,50	29.571,50	29.571,50	29.571,50	29.571,50	29.571,50	29.571,50	29.571,50	29.571,50	29.571,50	29.571,50	29.571,50
3190.11 Vencimentos e Vantagens Fixas - Pessoal Civil	200.000,00	16.660,00	16.660,00	16.660,00	16.660,00	16.660,00	16.660,00	16.660,00	16.660,00	16.660,00	16.660,00	16.660,00	16.660,00
99 SEM APLICAÇÃO	200.000,00	16.660,00	16.660,00	16.660,00	16.660,00	16.660,00	16.660,00	16.660,00	16.660,00	16.660,00	16.660,00	16.660,00	16.660,00
1 Recursos Ordinários	200.000,00	16.660,00	16.660,00	16.660,00	16.660,00	16.660,00	16.660,00	16.660,00	16.660,00	16.660,00	16.660,00	16.660,00	16.660,00
5 5-Recursos Próprios - (Ordinário, não vinculado)	200.000,00	16.660,00	16.660,00	16.660,00	16.660,00	16.660,00	16.660,00	16.660,00	16.660,00	16.660,00	16.660,00	16.660,00	16.660,00
1 Pessoal e Encargos Sociais	200.000,00	16.660,00	16.660,00	16.660,00	16.660,00	16.660,00	16.660,00	16.660,00	16.660,00	16.660,00	16.660,00	16.660,00	16.660,00
658 08 243 0059 2224 3190.11 99 001	200.000	16.660	16.660	16.660	16.660	16.660	16.660	16.660	16.660	16.660	16.660	16.660	16.660
3190.13 Obrigações Patronais	40.000,00	3.332,00	3.332,00	3.332,00	3.332,00	3.332,00	3.332,00	3.332,00	3.332,00	3.332,00	3.332,00	3.332,00	3.348,00
99 SEM APLICAÇÃO	40.000,00	3.332,00	3.332,00	3.332,00	3.332,00	3.332,00	3.332,00	3.332,00	3.332,00	3.332,00	3.332,00	3.332,00	3.348,00
1 Recursos Ordinários	40.000,00	3.332,00	3.332,00	3.332,00	3.332,00	3.332,00	3.332,00	3.332,00	3.332,00	3.332,00	3.332,00	3.332,00	3.348,00
5 5-Recursos Próprios - (Ordinário, não vinculado)	40.000,00	3.332,00	3.332,00	3.332,00	3.332,00	3.332,00	3.332,00	3.332,00	3.332,00	3.332,00	3.332,00	3.332,00	3.348,00

Documento Assinado Digitalmente por: JOÃO LUIS FERREIRA FILHO  
 Assinado em: 2018/08/23  
 Endereço: https://www.gov.br/pp/visualizacao\_documento/1334978c-7460-4bc7-b557-0e6dad0563d998

**Prefeitura Municipal de Limoeiro**  
 Secretaria Municipal de Fazenda  
 Departamento de Contabilidade  
 Cronograma Mensal de Desembolso-CMD

Exercício: 2018

Classificação Institucional Funcional-Programática	Despesa Fixada	Janeiro	Fevereiro	Março	Abril	Maiο	Junho	Julho	Agosto	Setembro	Outubro	Novembro	Dezembro
<b>004 Fundo Municipal de Assistência Social</b>	<b>3.200.000</b>	<b>266.560</b>	<b>266.560</b>	<b>266.560</b>	<b>266.560</b>	<b>266.560</b>	<b>266.560</b>	<b>266.560</b>	<b>266.560</b>	<b>266.560</b>	<b>266.560</b>	<b>266.560</b>	<b>267.000</b>
21.500 FUNDO MUNICIPAL DE ASSISTÊNCIA SOCIAL	2.090.000,00	174.097,00	174.097,00	174.097,00	174.097,00	174.097,00	174.097,00	174.097,00	174.097,00	174.097,00	174.097,00	174.097,00	174.933,00
08 Assistência Social	2.090.000,00	174.097,00	174.097,00	174.097,00	174.097,00	174.097,00	174.097,00	174.097,00	174.097,00	174.097,00	174.097,00	174.097,00	174.933,00
243 Assistência à Criança a ao Adolescente	355.000,00	29.571,50	29.571,50	29.571,50	29.571,50	29.571,50	29.571,50	29.571,50	29.571,50	29.571,50	29.571,50	29.571,50	29.571,50
0059 GESTÃO DO FUNDO MUNICIPAL DE ASSISTÊNCIA SOCIAL	355.000,00	29.571,50	29.571,50	29.571,50	29.571,50	29.571,50	29.571,50	29.571,50	29.571,50	29.571,50	29.571,50	29.571,50	29.571,50
2224 GESTÃO TÉCNICA E ADMINISTRATIVA DO CONSELHO TUTELAR	355.000,00	29.571,50	29.571,50	29.571,50	29.571,50	29.571,50	29.571,50	29.571,50	29.571,50	29.571,50	29.571,50	29.571,50	29.571,50
3390.14 Diárias - Civil	10.000,00	833,00	833,00	833,00	833,00	833,00	833,00	833,00	833,00	833,00	833,00	833,00	833,00
99 SEM APLICAÇÃO	10.000,00	833,00	833,00	833,00	833,00	833,00	833,00	833,00	833,00	833,00	833,00	833,00	833,00
1 Recursos Ordinários	10.000,00	833,00	833,00	833,00	833,00	833,00	833,00	833,00	833,00	833,00	833,00	833,00	837,00
5 5-Recursos Próprios - (Ordinário, não vinculado)	10.000,00	833,00	833,00	833,00	833,00	833,00	833,00	833,00	833,00	833,00	833,00	833,00	837,00
3 Outras Despesas Correntes	10.000,00	833,00	833,00	833,00	833,00	833,00	833,00	833,00	833,00	833,00	833,00	833,00	837,00
662 08 243 0059 2224 3390.14 99 001	10.000,00	833,00	833,00	833,00	833,00	833,00	833,00	833,00	833,00	833,00	833,00	833,00	837,00
3390.30 Material de Consumo	5.000,00	416,50	416,50	416,50	416,50	416,50	416,50	416,50	416,50	416,50	416,50	416,50	418,50
99 SEM APLICAÇÃO	5.000,00	416,50	416,50	416,50	416,50	416,50	416,50	416,50	416,50	416,50	416,50	416,50	418,50
1 Recursos Ordinários	5.000,00	416,50	416,50	416,50	416,50	416,50	416,50	416,50	416,50	416,50	416,50	416,50	418,50
5 5-Recursos Próprios - (Ordinário, não vinculado)	5.000,00	416,50	416,50	416,50	416,50	416,50	416,50	416,50	416,50	416,50	416,50	416,50	418,50

Documento Assinado Digitalmente por: JOAO LUIS FERREIRA FILHO  
 Assessor de Imprensa - Prefeitura Municipal de Limoeiro - PE  
 CPF: 077.733.504-44 | Endereço: Rua Côdigo do documento: c43a978c-7d06-4bc7-b557-becda0565d98

**Prefeitura Municipal de Limoeiro**  
 Secretaria Municipal de Fazenda  
 Departamento de Contabilidade  
 Cronograma Mensal de Desembolso-CMD

Exercício: 2018

Classificação Institucional Funcional-Programática	Despesa Fixada	Janeiro	Fevereiro	Março	Abril	Maiο	Junho	Julho	Agosto	Setembro	Outubro	Novembro	Dezembro
<b>004 Fundo Municipal de Assistência Social</b>	<b>3.200.000</b>	<b>266.560</b>	<b>266.560</b>	<b>266.560</b>	<b>266.560</b>	<b>266.560</b>	<b>266.560</b>	<b>266.560</b>	<b>266.560</b>	<b>266.560</b>	<b>266.560</b>	<b>266.560</b>	<b>267.700</b>
<b>21.500 FUNDO MUNICIPAL DE ASSISTÊNCIA SOCIAL</b>	<b>2.090.000,00</b>	<b>174.097,00</b>	<b>174.097,00</b>	<b>174.097,00</b>	<b>174.097,00</b>	<b>174.097,00</b>	<b>174.097,00</b>	<b>174.097,00</b>	<b>174.097,00</b>	<b>174.097,00</b>	<b>174.097,00</b>	<b>174.097,00</b>	<b>174.933,00</b>
08 Assistência Social	2.090.000,00	174.097,00	174.097,00	174.097,00	174.097,00	174.097,00	174.097,00	174.097,00	174.097,00	174.097,00	174.097,00	174.097,00	174.933,00
243 Assistência à Criança a ao Adolescente	355.000,00	29.571,50	29.571,50	29.571,50	29.571,50	29.571,50	29.571,50	29.571,50	29.571,50	29.571,50	29.571,50	29.571,50	29.571,50
0059 GESTÃO DO FUNDO MUNICIPAL DE ASSISTÊNCIA SOCIAL	355.000,00	29.571,50	29.571,50	29.571,50	29.571,50	29.571,50	29.571,50	29.571,50	29.571,50	29.571,50	29.571,50	29.571,50	29.571,50
2224 GESTÃO TÉCNICA E ADMINISTRATIVA DO CONSELHO TUTELAR	355.000,00	29.571,50	29.571,50	29.571,50	29.571,50	29.571,50	29.571,50	29.571,50	29.571,50	29.571,50	29.571,50	29.571,50	29.571,50
3390.30 Material de Consumo	5.000,00	416,50	416,50	416,50	416,50	416,50	416,50	416,50	416,50	416,50	416,50	416,50	416,50
99 SEM APLICAÇÃO	5.000,00	416,50	416,50	416,50	416,50	416,50	416,50	416,50	416,50	416,50	416,50	416,50	416,50
1 Recursos Ordinários	5.000,00	416,50	416,50	416,50	416,50	416,50	416,50	416,50	416,50	416,50	416,50	416,50	416,50
5 5-Recursos Próprios - (Ordinário, não vinculado)	5.000,00	416,50	416,50	416,50	416,50	416,50	416,50	416,50	416,50	416,50	416,50	416,50	416,50
3 Outras Despesas Correntes	5.000,00	416,50	416,50	416,50	416,50	416,50	416,50	416,50	416,50	416,50	416,50	416,50	416,50
663 08 243 0059 2224 3390.30 99 001	5.000,00	417	417	417	417	417	417	417	417	417	417	417	419
3390.33 Passagens e Despesas com Locomoção	5.000,00	416,50	416,50	416,50	416,50	416,50	416,50	416,50	416,50	416,50	416,50	416,50	418,50
99 SEM APLICAÇÃO	5.000,00	416,50	416,50	416,50	416,50	416,50	416,50	416,50	416,50	416,50	416,50	416,50	418,50
1 Recursos Ordinários	5.000,00	416,50	416,50	416,50	416,50	416,50	416,50	416,50	416,50	416,50	416,50	416,50	418,50
5 5-Recursos Próprios - (Ordinário, não vinculado)	5.000,00	416,50	416,50	416,50	416,50	416,50	416,50	416,50	416,50	416,50	416,50	416,50	418,50

Documento Assinado Digitalmente por JOAO LUIS FERREIRA FILHO  
 em 20/08/2018 às 14:55:57. Para validar o documento: c43a978c-7d06-4bc7-b557-becda0565d98

**Prefeitura Municipal de Limoeiro**  
 Secretaria Municipal de Fazenda  
 Departamento de Contabilidade  
 Cronograma Mensal de Desembolso-CMD

Exercício: 2018

Classificação Institucional Funcional-Programática	Despesa Fixada	Janeiro	Fevereiro	Março	Abril	Maiο	Junho	Julho	Agosto	Setembro	Outubro	Novembro	Dezembro
<b>004 Fundo Municipal de Assistência Social</b>	<b>3.200.000</b>	<b>266.560</b>	<b>266.560</b>	<b>266.560</b>	<b>266.560</b>	<b>266.560</b>	<b>266.560</b>	<b>266.560</b>	<b>266.560</b>	<b>266.560</b>	<b>266.560</b>	<b>266.560</b>	<b>267.700</b>
21.500 FUNDO MUNICIPAL DE ASSISTÊNCIA SOCIAL	2.090.000,00	174.097,00	174.097,00	174.097,00	174.097,00	174.097,00	174.097,00	174.097,00	174.097,00	174.097,00	174.097,00	174.097,00	174.933,00
08 Assistência Social	2.090.000,00	174.097,00	174.097,00	174.097,00	174.097,00	174.097,00	174.097,00	174.097,00	174.097,00	174.097,00	174.097,00	174.097,00	174.933,00
243 Assistência à Criança a ao Adolescente	355.000,00	29.571,50	29.571,50	29.571,50	29.571,50	29.571,50	29.571,50	29.571,50	29.571,50	29.571,50	29.571,50	29.571,50	29.773,50
0059 GESTÃO DO FUNDO MUNICIPAL DE ASSISTÊNCIA SOCIAL	355.000,00	29.571,50	29.571,50	29.571,50	29.571,50	29.571,50	29.571,50	29.571,50	29.571,50	29.571,50	29.571,50	29.571,50	29.773,50
2224 GESTÃO TÉCNICA E ADMINISTRATIVA DO CONSELHO TUTELAR	355.000,00	29.571,50	29.571,50	29.571,50	29.571,50	29.571,50	29.571,50	29.571,50	29.571,50	29.571,50	29.571,50	29.571,50	29.773,50
3390.36 Outros Serviços de Terceiros - Pessoa Física	20.000,00	1.666,00	1.666,00	1.666,00	1.666,00	1.666,00	1.666,00	1.666,00	1.666,00	1.666,00	1.666,00	1.666,00	1.674,00
99 SEM APLICAÇÃO	20.000,00	1.666,00	1.666,00	1.666,00	1.666,00	1.666,00	1.666,00	1.666,00	1.666,00	1.666,00	1.666,00	1.666,00	1.674,00
1 Recursos Ordinários	20.000,00	1.666,00	1.666,00	1.666,00	1.666,00	1.666,00	1.666,00	1.666,00	1.666,00	1.666,00	1.666,00	1.666,00	1.674,00
5 5-Recursos Próprios - (Ordinário, não vinculado)	20.000,00	1.666,00	1.666,00	1.666,00	1.666,00	1.666,00	1.666,00	1.666,00	1.666,00	1.666,00	1.666,00	1.666,00	1.674,00
3 Outras Despesas Correntes	20.000,00	1.666,00	1.666,00	1.666,00	1.666,00	1.666,00	1.666,00	1.666,00	1.666,00	1.666,00	1.666,00	1.666,00	1.674,00
665 08 243 0059 2224 3390.36 99 001	20.000,00	1.666,00	1.666,00	1.666,00	1.666,00	1.666,00	1.666,00	1.666,00	1.666,00	1.666,00	1.666,00	1.666,00	1.674,00
3390.39 Outros Serviços de Terceiros - Pessoa Jurídica	20.000,00	1.666,00	1.666,00	1.666,00	1.666,00	1.666,00	1.666,00	1.666,00	1.666,00	1.666,00	1.666,00	1.666,00	1.674,00
99 SEM APLICAÇÃO	20.000,00	1.666,00	1.666,00	1.666,00	1.666,00	1.666,00	1.666,00	1.666,00	1.666,00	1.666,00	1.666,00	1.666,00	1.674,00
1 Recursos Ordinários	20.000,00	1.666,00	1.666,00	1.666,00	1.666,00	1.666,00	1.666,00	1.666,00	1.666,00	1.666,00	1.666,00	1.666,00	1.674,00
5 5-Recursos Próprios - (Ordinário, não vinculado)	20.000,00	1.666,00	1.666,00	1.666,00	1.666,00	1.666,00	1.666,00	1.666,00	1.666,00	1.666,00	1.666,00	1.666,00	1.674,00

Documento Assinado Digitalmente por: JOAO LUIS FERREIRA FILHO  
 Assinatura: 20180927133978c70064bc7055710ccda0564098  
 Assinatura: 20180927133978c70064bc7055710ccda0564098

**Prefeitura Municipal de Limoeiro**  
 Secretaria Municipal de Fazenda  
 Departamento de Contabilidade  
 Cronograma Mensal de Desembolso-CMD

Exercício: 2018

Classificação Institucional Funcional-Programática	Despesa Fixada	Janeiro	Fevereiro	Março	Abril	Maiο	Junho	Julho	Agosto	Setembro	Outubro	Novembro	Dezembro
<b>004 Fundo Municipal de Assistência Social</b>	<b>3.200.000</b>	<b>266.560</b>	<b>266.560</b>	<b>266.560</b>	<b>266.560</b>	<b>266.560</b>	<b>266.560</b>	<b>266.560</b>	<b>266.560</b>	<b>266.560</b>	<b>266.560</b>	<b>266.560</b>	<b>267.700</b>
21.500 FUNDO MUNICIPAL DE ASSISTÊNCIA SOCIAL	2.090.000,00	174.097,00	174.097,00	174.097,00	174.097,00	174.097,00	174.097,00	174.097,00	174.097,00	174.097,00	174.097,00	174.097,00	174.933,00
08 Assistência Social	2.090.000,00	174.097,00	174.097,00	174.097,00	174.097,00	174.097,00	174.097,00	174.097,00	174.097,00	174.097,00	174.097,00	174.097,00	174.933,00
243 Assistência à Criança a ao Adolescente	355.000,00	29.571,50	29.571,50	29.571,50	29.571,50	29.571,50	29.571,50	29.571,50	29.571,50	29.571,50	29.571,50	29.571,50	29.571,50
0059 GESTÃO DO FUNDO MUNICIPAL DE ASSISTÊNCIA SOCIAL	355.000,00	29.571,50	29.571,50	29.571,50	29.571,50	29.571,50	29.571,50	29.571,50	29.571,50	29.571,50	29.571,50	29.571,50	29.571,50
2224 GESTÃO TÉCNICA E ADMINISTRATIVA DO CONSELHO TUTELAR	355.000,00	29.571,50	29.571,50	29.571,50	29.571,50	29.571,50	29.571,50	29.571,50	29.571,50	29.571,50	29.571,50	29.571,50	29.571,50
3390.39 Outros Serviços de Terceiros - Pessoa Jurídica	20.000,00	1.666,00	1.666,00	1.666,00	1.666,00	1.666,00	1.666,00	1.666,00	1.666,00	1.666,00	1.666,00	1.666,00	1.666,00
99 SEM APLICAÇÃO	20.000,00	1.666,00	1.666,00	1.666,00	1.666,00	1.666,00	1.666,00	1.666,00	1.666,00	1.666,00	1.666,00	1.666,00	1.666,00
1 Recursos Ordinários	20.000,00	1.666,00	1.666,00	1.666,00	1.666,00	1.666,00	1.666,00	1.666,00	1.666,00	1.666,00	1.666,00	1.666,00	1.674,00
5 5-Recursos Próprios - (Ordinário, não vinculado)	20.000,00	1.666,00	1.666,00	1.666,00	1.666,00	1.666,00	1.666,00	1.666,00	1.666,00	1.666,00	1.666,00	1.666,00	1.674,00
3 Outras Despesas Correntes	20.000,00	1.666,00	1.666,00	1.666,00	1.666,00	1.666,00	1.666,00	1.666,00	1.666,00	1.666,00	1.666,00	1.666,00	1.674,00
666 08 243 0059 2224 3390.39 99 001	20.000	1.666	1.666	1.666	1.666	1.666	1.666	1.666	1.666	1.666	1.666	1.666	1.674
122 Administração Geral	1.735.000,00	144.525,50	144.525,50	144.525,50	144.525,50	144.525,50	144.525,50	144.525,50	144.525,50	144.525,50	144.525,50	144.525,50	145.219,50
0059 GESTÃO DO FUNDO MUNICIPAL DE ASSISTÊNCIA SOCIAL	1.735.000,00	144.525,50	144.525,50	144.525,50	144.525,50	144.525,50	144.525,50	144.525,50	144.525,50	144.525,50	144.525,50	144.525,50	145.219,50
2225 GESTÃO TÉCNICA E ADMINIS. DA SEC. DE DESENV. SOCIAL E CIDADANIA	1.735.000,00	144.525,50	144.525,50	144.525,50	144.525,50	144.525,50	144.525,50	144.525,50	144.525,50	144.525,50	144.525,50	144.525,50	145.219,50
3190.04 Contratação por Tempo Determinado	450.000,00	37.485,00	37.485,00	37.485,00	37.485,00	37.485,00	37.485,00	37.485,00	37.485,00	37.485,00	37.485,00	37.485,00	37.665,00

Documento Assinado Digitalmente por: JOAO LUIS FERREIRA FILHO  
 Assessor de Contabilidade  
 CPF: 030.713.350-44  
 Documento: 7434978c-7006-4bc7-0557-796ca0564498

**Prefeitura Municipal de Limoeiro**  
 Secretaria Municipal de Fazenda  
 Departamento de Contabilidade  
 Cronograma Mensal de Desembolso-CMD

Exercício: 2018

Classificação Institucional Funcional-Programática	Despesa Fixada	Janeiro	Fevereiro	Março	Abril	Mai	Junho	Julho	Agosto	Setembro	Outubro	Novembro	Dezembro
<b>004 Fundo Municipal de Assistência Social</b>	<b>3.200.000</b>	<b>266.560</b>	<b>266.560</b>	<b>266.560</b>	<b>266.560</b>	<b>266.560</b>	<b>266.560</b>	<b>266.560</b>	<b>266.560</b>	<b>266.560</b>	<b>266.560</b>	<b>266.560</b>	<b>267.000</b>
21.500 FUNDO MUNICIPAL DE ASSISTÊNCIA SOCIAL	2.090.000,00	174.097,00	174.097,00	174.097,00	174.097,00	174.097,00	174.097,00	174.097,00	174.097,00	174.097,00	174.097,00	174.097,00	174.933,00
08 Assistência Social	2.090.000,00	174.097,00	174.097,00	174.097,00	174.097,00	174.097,00	174.097,00	174.097,00	174.097,00	174.097,00	174.097,00	174.097,00	174.933,00
122 Administração Geral	1.735.000,00	144.525,50	144.525,50	144.525,50	144.525,50	144.525,50	144.525,50	144.525,50	144.525,50	144.525,50	144.525,50	144.525,50	144.525,50
0059 GESTÃO DO FUNDO MUNICIPAL DE ASSISTÊNCIA SOCIAL	1.735.000,00	144.525,50	144.525,50	144.525,50	144.525,50	144.525,50	144.525,50	144.525,50	144.525,50	144.525,50	144.525,50	144.525,50	144.525,50
2225 GESTÃO TÉCNICA E ADMINIS. DA SEC. DE DESENV. SOCIAL E CIDADANIA	1.735.000,00	144.525,50	144.525,50	144.525,50	144.525,50	144.525,50	144.525,50	144.525,50	144.525,50	144.525,50	144.525,50	144.525,50	144.525,50
3190.04 Contratação por Tempo Determinado	450.000,00	37.485,00	37.485,00	37.485,00	37.485,00	37.485,00	37.485,00	37.485,00	37.485,00	37.485,00	37.485,00	37.485,00	37.485,00
99 SEM APLICAÇÃO	450.000,00	37.485,00	37.485,00	37.485,00	37.485,00	37.485,00	37.485,00	37.485,00	37.485,00	37.485,00	37.485,00	37.485,00	37.485,00
1 Recursos Ordinários	450.000,00	37.485,00	37.485,00	37.485,00	37.485,00	37.485,00	37.485,00	37.485,00	37.485,00	37.485,00	37.485,00	37.485,00	37.485,00
5 5-Recursos Próprios - (Ordinário, não vinculado)	450.000,00	37.485,00	37.485,00	37.485,00	37.485,00	37.485,00	37.485,00	37.485,00	37.485,00	37.485,00	37.485,00	37.485,00	37.485,00
1 Pessoal e Encargos Sociais	450.000,00	37.485,00	37.485,00	37.485,00	37.485,00	37.485,00	37.485,00	37.485,00	37.485,00	37.485,00	37.485,00	37.485,00	37.485,00
619 08 122 0059 2225 3190.04 99 001	450.000	37.485	37.485	37.485	37.485	37.485	37.485	37.485	37.485	37.485	37.485	37.485	37.485
3190.05 Outros Benefícios Previdenciários do servidor ou do militar	10.000,00	833,00	833,00	833,00	833,00	833,00	833,00	833,00	833,00	833,00	833,00	833,00	837,00
99 SEM APLICAÇÃO	10.000,00	833,00	833,00	833,00	833,00	833,00	833,00	833,00	833,00	833,00	833,00	833,00	837,00
1 Recursos Ordinários	10.000,00	833,00	833,00	833,00	833,00	833,00	833,00	833,00	833,00	833,00	833,00	833,00	837,00
5 5-Recursos Próprios - (Ordinário, não vinculado)	10.000,00	833,00	833,00	833,00	833,00	833,00	833,00	833,00	833,00	833,00	833,00	833,00	837,00

Documento Assinado Digitalmente por: JOAO LUIS FERREIRA FILHO  
 Assinatura: 7533978c-7406-4bc7b-5575-decda0565098  
 Data: 2018.08.22 10:55:57

**Prefeitura Municipal de Limoeiro**  
 Secretaria Municipal de Fazenda  
 Departamento de Contabilidade  
 Cronograma Mensal de Desembolso-CMD

Exercício: 2018

Classificação Institucional Funcional-Programática	Despesa Fixada	Janeiro	Fevereiro	Março	Abril	Mai	Junho	Julho	Agosto	Setembro	Outubro	Novembro	Dezembro
<b>004 Fundo Municipal de Assistência Social</b>	<b>3.200.000</b>	<b>266.560</b>	<b>266.560</b>	<b>266.560</b>	<b>266.560</b>	<b>266.560</b>	<b>266.560</b>	<b>266.560</b>	<b>266.560</b>	<b>266.560</b>	<b>266.560</b>	<b>266.560</b>	<b>267.700</b>
21.500 FUNDO MUNICIPAL DE ASSISTÊNCIA SOCIAL	2.090.000,00	174.097,00	174.097,00	174.097,00	174.097,00	174.097,00	174.097,00	174.097,00	174.097,00	174.097,00	174.097,00	174.097,00	174.933,00
08 Assistência Social	2.090.000,00	174.097,00	174.097,00	174.097,00	174.097,00	174.097,00	174.097,00	174.097,00	174.097,00	174.097,00	174.097,00	174.097,00	174.933,00
122 Administração Geral	1.735.000,00	144.525,50	144.525,50	144.525,50	144.525,50	144.525,50	144.525,50	144.525,50	144.525,50	144.525,50	144.525,50	144.525,50	144.525,50
0059 GESTÃO DO FUNDO MUNICIPAL DE ASSISTÊNCIA SOCIAL	1.735.000,00	144.525,50	144.525,50	144.525,50	144.525,50	144.525,50	144.525,50	144.525,50	144.525,50	144.525,50	144.525,50	144.525,50	144.525,50
2225 GESTÃO TÉCNICA E ADMINIS. DA SEC. DE DESENV. SOCIAL E CIDADANIA	1.735.000,00	144.525,50	144.525,50	144.525,50	144.525,50	144.525,50	144.525,50	144.525,50	144.525,50	144.525,50	144.525,50	144.525,50	144.525,50
3190.05 Outros Benefícios Previdenciários do servidor ou do militar	10.000,00	833,00	833,00	833,00	833,00	833,00	833,00	833,00	833,00	833,00	833,00	833,00	833,00
99 SEM APLICAÇÃO	10.000,00	833,00	833,00	833,00	833,00	833,00	833,00	833,00	833,00	833,00	833,00	833,00	833,00
1 Recursos Ordinários	10.000,00	833,00	833,00	833,00	833,00	833,00	833,00	833,00	833,00	833,00	833,00	833,00	837,00
5 5-Recursos Próprios - (Ordinário, não vinculado)	10.000,00	833,00	833,00	833,00	833,00	833,00	833,00	833,00	833,00	833,00	833,00	833,00	837,00
1 Pessoal e Encargos Sociais	10.000,00	833,00	833,00	833,00	833,00	833,00	833,00	833,00	833,00	833,00	833,00	833,00	837,00
620 08 122 0059 2225 3190.05 99 001	10.000,00	833,00	833,00	833,00	833,00	833,00	833,00	833,00	833,00	833,00	833,00	833,00	837,00
3190.11 Vencimentos e Vantagens Fixas - Pessoal Civil	650.000,00	54.145,00	54.145,00	54.145,00	54.145,00	54.145,00	54.145,00	54.145,00	54.145,00	54.145,00	54.145,00	54.145,00	54.405,00
99 SEM APLICAÇÃO	650.000,00	54.145,00	54.145,00	54.145,00	54.145,00	54.145,00	54.145,00	54.145,00	54.145,00	54.145,00	54.145,00	54.145,00	54.405,00
1 Recursos Ordinários	650.000,00	54.145,00	54.145,00	54.145,00	54.145,00	54.145,00	54.145,00	54.145,00	54.145,00	54.145,00	54.145,00	54.145,00	54.405,00
5 5-Recursos Próprios - (Ordinário, não vinculado)	650.000,00	54.145,00	54.145,00	54.145,00	54.145,00	54.145,00	54.145,00	54.145,00	54.145,00	54.145,00	54.145,00	54.145,00	54.405,00

Documento Assinado em 2018/08/22 por JOAO LUIS FERREIRA FILHO  
 Endereço: Rua da Doc. Sam Código do documento: 433978c-7d06-4bc7-b557-b9fca056998

**Prefeitura Municipal de Limoeiro**  
 Secretaria Municipal de Fazenda  
 Departamento de Contabilidade  
 Cronograma Mensal de Desembolso-CMD

Exercício: 2018

Classificação Institucional Funcional-Programática	Despesa Fixada	Janeiro	Fevereiro	Março	Abril	Maiο	Junho	Julho	Agosto	Setembro	Outubro	Novembro	Dezembro
<b>004 Fundo Municipal de Assistência Social</b>	<b>3.200.000</b>	<b>266.560</b>	<b>266.560</b>	<b>266.560</b>	<b>266.560</b>	<b>266.560</b>	<b>266.560</b>	<b>266.560</b>	<b>266.560</b>	<b>266.560</b>	<b>266.560</b>	<b>266.560</b>	<b>267.700</b>
21.500 FUNDO MUNICIPAL DE ASSISTÊNCIA SOCIAL	2.090.000,00	174.097,00	174.097,00	174.097,00	174.097,00	174.097,00	174.097,00	174.097,00	174.097,00	174.097,00	174.097,00	174.097,00	174.933,00
08 Assistência Social	2.090.000,00	174.097,00	174.097,00	174.097,00	174.097,00	174.097,00	174.097,00	174.097,00	174.097,00	174.097,00	174.097,00	174.097,00	174.933,00
122 Administração Geral	1.735.000,00	144.525,50	144.525,50	144.525,50	144.525,50	144.525,50	144.525,50	144.525,50	144.525,50	144.525,50	144.525,50	144.525,50	144.525,50
0059 GESTÃO DO FUNDO MUNICIPAL DE ASSISTÊNCIA SOCIAL	1.735.000,00	144.525,50	144.525,50	144.525,50	144.525,50	144.525,50	144.525,50	144.525,50	144.525,50	144.525,50	144.525,50	144.525,50	144.525,50
2225 GESTÃO TÉCNICA E ADMINIS. DA SEC. DE DESENV. SOCIAL E CIDADANIA	1.735.000,00	144.525,50	144.525,50	144.525,50	144.525,50	144.525,50	144.525,50	144.525,50	144.525,50	144.525,50	144.525,50	144.525,50	144.525,50
3190.13 Obrigações Patronais	90.000,00	7.497,00	7.497,00	7.497,00	7.497,00	7.497,00	7.497,00	7.497,00	7.497,00	7.497,00	7.497,00	7.497,00	7.497,00
99 SEM APLICAÇÃO	90.000,00	7.497,00	7.497,00	7.497,00	7.497,00	7.497,00	7.497,00	7.497,00	7.497,00	7.497,00	7.497,00	7.497,00	7.497,00
1 Recursos Ordinários	90.000,00	7.497,00	7.497,00	7.497,00	7.497,00	7.497,00	7.497,00	7.497,00	7.497,00	7.497,00	7.497,00	7.497,00	7.497,00
5 5-Recursos Próprios - (Ordinário, não vinculado)	90.000,00	7.497,00	7.497,00	7.497,00	7.497,00	7.497,00	7.497,00	7.497,00	7.497,00	7.497,00	7.497,00	7.497,00	7.497,00
1 Pessoal e Encargos Sociais	90.000,00	7.497,00	7.497,00	7.497,00	7.497,00	7.497,00	7.497,00	7.497,00	7.497,00	7.497,00	7.497,00	7.497,00	7.497,00
622 08 122 0059 2225 3190.13 99 001	90.000,00	7.497,00	7.497,00	7.497,00	7.497,00	7.497,00	7.497,00	7.497,00	7.497,00	7.497,00	7.497,00	7.497,00	7.497,00
3190.16 Outras Despesas Variáveis - Pessoal Civil	5.000,00	416,50	416,50	416,50	416,50	416,50	416,50	416,50	416,50	416,50	416,50	416,50	418,50
99 SEM APLICAÇÃO	5.000,00	416,50	416,50	416,50	416,50	416,50	416,50	416,50	416,50	416,50	416,50	416,50	418,50
1 Recursos Ordinários	5.000,00	416,50	416,50	416,50	416,50	416,50	416,50	416,50	416,50	416,50	416,50	416,50	418,50
5 5-Recursos Próprios - (Ordinário, não vinculado)	5.000,00	416,50	416,50	416,50	416,50	416,50	416,50	416,50	416,50	416,50	416,50	416,50	418,50

Documento Assinado Digitalmente por: JOAO LUIS FERREIRA FILHO  
 Assinado em: 2018/08/22  
 Endereço: https://www.gov.br/pp/visualizar\_documento?codigo=74334978c-7006-4bc7b557-decda0565098

**Prefeitura Municipal de Limoeiro**  
 Secretaria Municipal de Fazenda  
 Departamento de Contabilidade  
 Cronograma Mensal de Desembolso-CMD

Exercício: 2018

Classificação Institucional Funcional-Programática	Despesa Fixada	Janeiro	Fevereiro	Março	Abril	Maiο	Junho	Julho	Agosto	Setembro	Outubro	Novembro	Dezembro
<b>004 Fundo Municipal de Assistência Social</b>	<b>3.200.000</b>	<b>266.560</b>	<b>266.560</b>	<b>266.560</b>	<b>266.560</b>	<b>266.560</b>	<b>266.560</b>	<b>266.560</b>	<b>266.560</b>	<b>266.560</b>	<b>266.560</b>	<b>266.560</b>	<b>267.000</b>
21.500 FUNDO MUNICIPAL DE ASSISTÊNCIA SOCIAL	2.090.000,00	174.097,00	174.097,00	174.097,00	174.097,00	174.097,00	174.097,00	174.097,00	174.097,00	174.097,00	174.097,00	174.097,00	174.933,00
08 Assistência Social	2.090.000,00	174.097,00	174.097,00	174.097,00	174.097,00	174.097,00	174.097,00	174.097,00	174.097,00	174.097,00	174.097,00	174.097,00	174.933,00
122 Administração Geral	1.735.000,00	144.525,50	144.525,50	144.525,50	144.525,50	144.525,50	144.525,50	144.525,50	144.525,50	144.525,50	144.525,50	144.525,50	144.525,50
0059 GESTÃO DO FUNDO MUNICIPAL DE ASSISTÊNCIA SOCIAL	1.735.000,00	144.525,50	144.525,50	144.525,50	144.525,50	144.525,50	144.525,50	144.525,50	144.525,50	144.525,50	144.525,50	144.525,50	144.525,50
2225 GESTÃO TÉCNICA E ADMINIS. DA SEC. DE DESENV. SOCIAL E CIDADANIA	1.735.000,00	144.525,50	144.525,50	144.525,50	144.525,50	144.525,50	144.525,50	144.525,50	144.525,50	144.525,50	144.525,50	144.525,50	144.525,50
3190.16 Outras Despesas Variáveis - Pessoal Civil	5.000,00	416,50	416,50	416,50	416,50	416,50	416,50	416,50	416,50	416,50	416,50	416,50	416,50
99 SEM APLICAÇÃO	5.000,00	416,50	416,50	416,50	416,50	416,50	416,50	416,50	416,50	416,50	416,50	416,50	416,50
1 Recursos Ordinários	5.000,00	416,50	416,50	416,50	416,50	416,50	416,50	416,50	416,50	416,50	416,50	416,50	416,50
5 5-Recursos Próprios - (Ordinário, não vinculado)	5.000,00	416,50	416,50	416,50	416,50	416,50	416,50	416,50	416,50	416,50	416,50	416,50	416,50
1 Pessoal e Encargos Sociais	5.000,00	416,50	416,50	416,50	416,50	416,50	416,50	416,50	416,50	416,50	416,50	416,50	416,50
623 08 122 0059 2225 3190.16 99 001	5.000,00	417,00	417,00	417,00	417,00	417,00	417,00	417,00	417,00	417,00	417,00	417,00	419,00
3191.13 Contribuições Patronais (19)(I)	100.000,00	8.330,00	8.330,00	8.330,00	8.330,00	8.330,00	8.330,00	8.330,00	8.330,00	8.330,00	8.330,00	8.330,00	8.370,00
99 SEM APLICAÇÃO	100.000,00	8.330,00	8.330,00	8.330,00	8.330,00	8.330,00	8.330,00	8.330,00	8.330,00	8.330,00	8.330,00	8.330,00	8.370,00
1 Recursos Ordinários	100.000,00	8.330,00	8.330,00	8.330,00	8.330,00	8.330,00	8.330,00	8.330,00	8.330,00	8.330,00	8.330,00	8.330,00	8.370,00
5 5-Recursos Próprios - (Ordinário, não vinculado)	100.000,00	8.330,00	8.330,00	8.330,00	8.330,00	8.330,00	8.330,00	8.330,00	8.330,00	8.330,00	8.330,00	8.330,00	8.370,00

Documento Assinado Digitalmente em 20/08/2018 às 14:22:49 por JOAO LUIS FERREIRA FILHO  
 Endereço: https://www.tcepe.gov.br/app/vista/ada/Doc/5amCodigo.do?documento=C434978c-7d06-4bc7-b557-b9cda056a098

**Prefeitura Municipal de Limoeiro**  
 Secretaria Municipal de Fazenda  
 Departamento de Contabilidade  
 Cronograma Mensal de Desembolso-CMD

Exercício: 2018

Classificação Institucional Funcional-Programática	Despesa Fixada	Janeiro	Fevereiro	Março	Abril	Mai	Junho	Julho	Agosto	Setembro	Outubro	Novembro	Dezembro
<b>004 Fundo Municipal de Assistência Social</b>	<b>3.200.000</b>	<b>266.560</b>	<b>266.560</b>	<b>266.560</b>	<b>266.560</b>	<b>266.560</b>	<b>266.560</b>	<b>266.560</b>	<b>266.560</b>	<b>266.560</b>	<b>266.560</b>	<b>266.560</b>	<b>267.000</b>
21.500 FUNDO MUNICIPAL DE ASSISTÊNCIA SOCIAL	2.090.000,00	174.097,00	174.097,00	174.097,00	174.097,00	174.097,00	174.097,00	174.097,00	174.097,00	174.097,00	174.097,00	174.097,00	174.933,00
08 Assistência Social	2.090.000,00	174.097,00	174.097,00	174.097,00	174.097,00	174.097,00	174.097,00	174.097,00	174.097,00	174.097,00	174.097,00	174.097,00	174.933,00
122 Administração Geral	1.735.000,00	144.525,50	144.525,50	144.525,50	144.525,50	144.525,50	144.525,50	144.525,50	144.525,50	144.525,50	144.525,50	144.525,50	144.525,50
0059 GESTÃO DO FUNDO MUNICIPAL DE ASSISTÊNCIA SOCIAL	1.735.000,00	144.525,50	144.525,50	144.525,50	144.525,50	144.525,50	144.525,50	144.525,50	144.525,50	144.525,50	144.525,50	144.525,50	144.525,50
2225 GESTÃO TÉCNICA E ADMINIS. DA SEC. DE DESENV. SOCIAL E CIDADANIA	1.735.000,00	144.525,50	144.525,50	144.525,50	144.525,50	144.525,50	144.525,50	144.525,50	144.525,50	144.525,50	144.525,50	144.525,50	144.525,50
3390.30 Material de Consumo	50.000,00	4.165,00	4.165,00	4.165,00	4.165,00	4.165,00	4.165,00	4.165,00	4.165,00	4.165,00	4.165,00	4.165,00	4.165,00
99 SEM APLICAÇÃO	50.000,00	4.165,00	4.165,00	4.165,00	4.165,00	4.165,00	4.165,00	4.165,00	4.165,00	4.165,00	4.165,00	4.165,00	4.165,00
1 Recursos Ordinários	50.000,00	4.165,00	4.165,00	4.165,00	4.165,00	4.165,00	4.165,00	4.165,00	4.165,00	4.165,00	4.165,00	4.165,00	4.165,00
5 5-Recursos Próprios - (Ordinário, não vinculado)	50.000,00	4.165,00	4.165,00	4.165,00	4.165,00	4.165,00	4.165,00	4.165,00	4.165,00	4.165,00	4.165,00	4.165,00	4.165,00
3 Outras Despesas Correntes	50.000,00	4.165,00	4.165,00	4.165,00	4.165,00	4.165,00	4.165,00	4.165,00	4.165,00	4.165,00	4.165,00	4.165,00	4.165,00
626 08 122 0059 2225 3390.30 99 001	50.000,00	4.165,00	4.165,00	4.165,00	4.165,00	4.165,00	4.165,00	4.165,00	4.165,00	4.165,00	4.165,00	4.165,00	4.165,00
3390.33 Passagens e Despesas com Locomoção	10.000,00	833,00	833,00	833,00	833,00	833,00	833,00	833,00	833,00	833,00	833,00	833,00	837,00
99 SEM APLICAÇÃO	10.000,00	833,00	833,00	833,00	833,00	833,00	833,00	833,00	833,00	833,00	833,00	833,00	837,00
1 Recursos Ordinários	10.000,00	833,00	833,00	833,00	833,00	833,00	833,00	833,00	833,00	833,00	833,00	833,00	837,00
5 5-Recursos Próprios - (Ordinário, não vinculado)	10.000,00	833,00	833,00	833,00	833,00	833,00	833,00	833,00	833,00	833,00	833,00	833,00	837,00

Documento Assinado Digitalmente por: JOAO LUIS FERREIRA FILHO  
 Assinado em: 2018/08/23  
 Endereço: https://www.gov.br/pp/visualizar/assinada/Doc:Sam\_Código\_do\_documento:4334978c-70d6-4bc7d0557-decda0565098

**Prefeitura Municipal de Limoeiro**  
 Secretaria Municipal de Fazenda  
 Departamento de Contabilidade  
 Cronograma Mensal de Desembolso-CMD

Exercício: 2018

Classificação Institucional Funcional-Programática	Despesa Fixada	Janeiro	Fevereiro	Março	Abril	Maiο	Junho	Julho	Agosto	Setembro	Outubro	Novembro	Dezembro
<b>004 Fundo Municipal de Assistência Social</b>	<b>3.200.000</b>	<b>266.560</b>	<b>266.560</b>	<b>266.560</b>	<b>266.560</b>	<b>266.560</b>	<b>266.560</b>	<b>266.560</b>	<b>266.560</b>	<b>266.560</b>	<b>266.560</b>	<b>266.560</b>	<b>267.000</b>
21.500 FUNDO MUNICIPAL DE ASSISTÊNCIA SOCIAL	2.090.000,00	174.097,00	174.097,00	174.097,00	174.097,00	174.097,00	174.097,00	174.097,00	174.097,00	174.097,00	174.097,00	174.097,00	174.933,00
08 Assistência Social	2.090.000,00	174.097,00	174.097,00	174.097,00	174.097,00	174.097,00	174.097,00	174.097,00	174.097,00	174.097,00	174.097,00	174.097,00	174.933,00
122 Administração Geral	1.735.000,00	144.525,50	144.525,50	144.525,50	144.525,50	144.525,50	144.525,50	144.525,50	144.525,50	144.525,50	144.525,50	144.525,50	144.525,50
0059 GESTÃO DO FUNDO MUNICIPAL DE ASSISTÊNCIA SOCIAL	1.735.000,00	144.525,50	144.525,50	144.525,50	144.525,50	144.525,50	144.525,50	144.525,50	144.525,50	144.525,50	144.525,50	144.525,50	144.525,50
2225 GESTÃO TÉCNICA E ADMINIS. DA SEC. DE DESENV. SOCIAL E CIDADANIA	1.735.000,00	144.525,50	144.525,50	144.525,50	144.525,50	144.525,50	144.525,50	144.525,50	144.525,50	144.525,50	144.525,50	144.525,50	144.525,50
3390.33 Passagens e Despesas com Locomoção	10.000,00	833,00	833,00	833,00	833,00	833,00	833,00	833,00	833,00	833,00	833,00	833,00	833,00
99 SEM APLICAÇÃO	10.000,00	833,00	833,00	833,00	833,00	833,00	833,00	833,00	833,00	833,00	833,00	833,00	833,00
1 Recursos Ordinários	10.000,00	833,00	833,00	833,00	833,00	833,00	833,00	833,00	833,00	833,00	833,00	833,00	837,00
5 5-Recursos Próprios - (Ordinário, não vinculado)	10.000,00	833,00	833,00	833,00	833,00	833,00	833,00	833,00	833,00	833,00	833,00	833,00	837,00
3 Outras Despesas Correntes	10.000,00	833,00	833,00	833,00	833,00	833,00	833,00	833,00	833,00	833,00	833,00	833,00	837,00
627 08 122 0059 2225 3390.33 99 001	10.000,00	833,00	833,00	833,00	833,00	833,00	833,00	833,00	833,00	833,00	833,00	833,00	837,00
3390.36 Outros Serviços de Terceiros - Pessoa Física	100.000,00	8.330,00	8.330,00	8.330,00	8.330,00	8.330,00	8.330,00	8.330,00	8.330,00	8.330,00	8.330,00	8.330,00	8.370,00
99 SEM APLICAÇÃO	100.000,00	8.330,00	8.330,00	8.330,00	8.330,00	8.330,00	8.330,00	8.330,00	8.330,00	8.330,00	8.330,00	8.330,00	8.370,00
1 Recursos Ordinários	100.000,00	8.330,00	8.330,00	8.330,00	8.330,00	8.330,00	8.330,00	8.330,00	8.330,00	8.330,00	8.330,00	8.330,00	8.370,00
5 5-Recursos Próprios - (Ordinário, não vinculado)	100.000,00	8.330,00	8.330,00	8.330,00	8.330,00	8.330,00	8.330,00	8.330,00	8.330,00	8.330,00	8.330,00	8.330,00	8.370,00

Documento Assinado Digitalmente por: JOAO LUIS FERREIRA FILHO  
 Assinado em: 2018/08/22  
 Endereço: https://www.gov.br/pp/visualizar/assinada/Doc:SamCodigo do documento: c43a978c-7d06-4bc7-b557-b6ceda056a98

**Prefeitura Municipal de Limoeiro**  
 Secretaria Municipal de Fazenda  
 Departamento de Contabilidade  
 Cronograma Mensal de Desembolso-CMD

Exercício: 2018

Classificação Institucional Funcional-Programática	Despesa Fixada	Janeiro	Fevereiro	Março	Abril	Maiο	Junho	Julho	Agosto	Setembro	Outubro	Novembro	Dezembro
<b>004 Fundo Municipal de Assistência Social</b>	<b>3.200.000</b>	<b>266.560</b>	<b>266.560</b>	<b>266.560</b>	<b>266.560</b>	<b>266.560</b>	<b>266.560</b>	<b>266.560</b>	<b>266.560</b>	<b>266.560</b>	<b>266.560</b>	<b>266.560</b>	<b>267.000</b>
21.500 FUNDO MUNICIPAL DE ASSISTÊNCIA SOCIAL	2.090.000,00	174.097,00	174.097,00	174.097,00	174.097,00	174.097,00	174.097,00	174.097,00	174.097,00	174.097,00	174.097,00	174.097,00	174.933,00
08 Assistência Social	2.090.000,00	174.097,00	174.097,00	174.097,00	174.097,00	174.097,00	174.097,00	174.097,00	174.097,00	174.097,00	174.097,00	174.097,00	174.933,00
122 Administração Geral	1.735.000,00	144.525,50	144.525,50	144.525,50	144.525,50	144.525,50	144.525,50	144.525,50	144.525,50	144.525,50	144.525,50	144.525,50	144.525,50
0059 GESTÃO DO FUNDO MUNICIPAL DE ASSISTÊNCIA SOCIAL	1.735.000,00	144.525,50	144.525,50	144.525,50	144.525,50	144.525,50	144.525,50	144.525,50	144.525,50	144.525,50	144.525,50	144.525,50	144.525,50
2225 GESTÃO TÉCNICA E ADMINIS. DA SEC. DE DESENV. SOCIAL E CIDADANIA	1.735.000,00	144.525,50	144.525,50	144.525,50	144.525,50	144.525,50	144.525,50	144.525,50	144.525,50	144.525,50	144.525,50	144.525,50	144.525,50
3390.36 Outros Serviços de Terceiros - Pessoa Física	100.000,00	8.330,00	8.330,00	8.330,00	8.330,00	8.330,00	8.330,00	8.330,00	8.330,00	8.330,00	8.330,00	8.330,00	8.330,00
99 SEM APLICAÇÃO	100.000,00	8.330,00	8.330,00	8.330,00	8.330,00	8.330,00	8.330,00	8.330,00	8.330,00	8.330,00	8.330,00	8.330,00	8.330,00
1 Recursos Ordinários	100.000,00	8.330,00	8.330,00	8.330,00	8.330,00	8.330,00	8.330,00	8.330,00	8.330,00	8.330,00	8.330,00	8.330,00	8.330,00
5 5-Recursos Próprios - (Ordinário, não vinculado)	100.000,00	8.330,00	8.330,00	8.330,00	8.330,00	8.330,00	8.330,00	8.330,00	8.330,00	8.330,00	8.330,00	8.330,00	8.330,00
3 Outras Despesas Correntes	100.000,00	8.330,00	8.330,00	8.330,00	8.330,00	8.330,00	8.330,00	8.330,00	8.330,00	8.330,00	8.330,00	8.330,00	8.330,00
628 08 122 0059 2225 3390.36 99 001	100.000,00	8.330,00	8.330,00	8.330,00	8.330,00	8.330,00	8.330,00	8.330,00	8.330,00	8.330,00	8.330,00	8.330,00	8.330,00
3390.39 Outros Serviços de Terceiros - Pessoa Jurídica	250.000,00	20.825,00	20.825,00	20.825,00	20.825,00	20.825,00	20.825,00	20.825,00	20.825,00	20.825,00	20.825,00	20.825,00	20.825,00
99 SEM APLICAÇÃO	250.000,00	20.825,00	20.825,00	20.825,00	20.825,00	20.825,00	20.825,00	20.825,00	20.825,00	20.825,00	20.825,00	20.825,00	20.825,00
1 Recursos Ordinários	250.000,00	20.825,00	20.825,00	20.825,00	20.825,00	20.825,00	20.825,00	20.825,00	20.825,00	20.825,00	20.825,00	20.825,00	20.925,00
5 5-Recursos Próprios - (Ordinário, não vinculado)	250.000,00	20.825,00	20.825,00	20.825,00	20.825,00	20.825,00	20.825,00	20.825,00	20.825,00	20.825,00	20.825,00	20.825,00	20.925,00

Documento Assinado em 2018/08/23 por JOAO LUIS FERREIRA FILHO  
 Endereço: https://www.tcepe.gov.br/app/vista/Doc/AmCódigo.do?documento=2133978c-7006-4bc7-0000-000000000000

**Prefeitura Municipal de Limoeiro**  
 Secretaria Municipal de Fazenda  
 Departamento de Contabilidade  
 Cronograma Mensal de Desembolso-CMD

Exercício: 2018

Classificação Institucional Funcional-Programática	Despesa Fixada	Janeiro	Fevereiro	Março	Abril	Maiο	Junho	Julho	Agosto	Setembro	Outubro	Novembro	Dezembro
<b>004 Fundo Municipal de Assistência Social</b>	<b>3.200.000</b>	<b>266.560</b>	<b>266.560</b>	<b>266.560</b>	<b>266.560</b>	<b>266.560</b>	<b>266.560</b>	<b>266.560</b>	<b>266.560</b>	<b>266.560</b>	<b>266.560</b>	<b>266.560</b>	<b>267.000</b>
21.500 FUNDO MUNICIPAL DE ASSISTÊNCIA SOCIAL	2.090.000,00	174.097,00	174.097,00	174.097,00	174.097,00	174.097,00	174.097,00	174.097,00	174.097,00	174.097,00	174.097,00	174.097,00	174.933,00
08 Assistência Social	2.090.000,00	174.097,00	174.097,00	174.097,00	174.097,00	174.097,00	174.097,00	174.097,00	174.097,00	174.097,00	174.097,00	174.097,00	174.933,00
122 Administração Geral	1.735.000,00	144.525,50	144.525,50	144.525,50	144.525,50	144.525,50	144.525,50	144.525,50	144.525,50	144.525,50	144.525,50	144.525,50	144.525,50
0059 GESTÃO DO FUNDO MUNICIPAL DE ASSISTÊNCIA SOCIAL	1.735.000,00	144.525,50	144.525,50	144.525,50	144.525,50	144.525,50	144.525,50	144.525,50	144.525,50	144.525,50	144.525,50	144.525,50	144.525,50
2225 GESTÃO TÉCNICA E ADMINIS. DA SEC. DE DESENV. SOCIAL E CIDADANIA	1.735.000,00	144.525,50	144.525,50	144.525,50	144.525,50	144.525,50	144.525,50	144.525,50	144.525,50	144.525,50	144.525,50	144.525,50	144.525,50
3390.39 Outros Serviços de Terceiros - Pessoa Jurídica	250.000,00	20.825,00	20.825,00	20.825,00	20.825,00	20.825,00	20.825,00	20.825,00	20.825,00	20.825,00	20.825,00	20.825,00	20.825,00
99 SEM APLICAÇÃO	250.000,00	20.825,00	20.825,00	20.825,00	20.825,00	20.825,00	20.825,00	20.825,00	20.825,00	20.825,00	20.825,00	20.825,00	20.825,00
1 Recursos Ordinários	250.000,00	20.825,00	20.825,00	20.825,00	20.825,00	20.825,00	20.825,00	20.825,00	20.825,00	20.825,00	20.825,00	20.825,00	20.825,00
5 5-Recursos Próprios - (Ordinário, não vinculado)	250.000,00	20.825,00	20.825,00	20.825,00	20.825,00	20.825,00	20.825,00	20.825,00	20.825,00	20.825,00	20.825,00	20.825,00	20.825,00
3 Outras Despesas Correntes	250.000,00	20.825,00	20.825,00	20.825,00	20.825,00	20.825,00	20.825,00	20.825,00	20.825,00	20.825,00	20.825,00	20.825,00	20.825,00
629 08 122 0059 2225 3390.39 99 001	250.000,00	20.825,00	20.825,00	20.825,00	20.825,00	20.825,00	20.825,00	20.825,00	20.825,00	20.825,00	20.825,00	20.825,00	20.825,00
21.600 FUNDO MUNICIPAL DO DIREITO DA CRIANÇA E ADOLESCENTE	20.000,00	1.666,00	1.666,00	1.666,00	1.666,00	1.666,00	1.666,00	1.666,00	1.666,00	1.666,00	1.666,00	1.666,00	1.674,00
08 Assistência Social	20.000,00	1.666,00	1.666,00	1.666,00	1.666,00	1.666,00	1.666,00	1.666,00	1.666,00	1.666,00	1.666,00	1.666,00	1.674,00
243 Assistência à Criança a ao Adolescente	20.000,00	1.666,00	1.666,00	1.666,00	1.666,00	1.666,00	1.666,00	1.666,00	1.666,00	1.666,00	1.666,00	1.666,00	1.674,00
0483 ASSISTÊNCIA AO MENOR	20.000,00	1.666,00	1.666,00	1.666,00	1.666,00	1.666,00	1.666,00	1.666,00	1.666,00	1.666,00	1.666,00	1.666,00	1.674,00

Documento Assinado Digitalmente em 20/08/2018 às 14:55:57 por JOAO LUIS FERREIRA FILHO  
 Assessor de Contabilidade  
 CPF: 033.397.86-7  
 Documento: 33978c-746-4bc7d-557-2ccada056898

**Prefeitura Municipal de Limoeiro**  
 Secretaria Municipal de Fazenda  
 Departamento de Contabilidade  
 Cronograma Mensal de Desembolso-CMD

Exercício: 2018

Classificação Institucional Funcional-Programática	Despesa Fixada	Janeiro	Fevereiro	Março	Abril	Mai	Junho	Julho	Agosto	Setembro	Outubro	Novembro	Dezembro
<b>004 Fundo Municipal de Assistência Social</b>	<b>3.200.000</b>	<b>266.560</b>	<b>266.560</b>	<b>266.560</b>	<b>266.560</b>	<b>266.560</b>	<b>266.560</b>	<b>266.560</b>	<b>266.560</b>	<b>266.560</b>	<b>266.560</b>	<b>266.560</b>	<b>267.700</b>
21.600 FUNDO MUNICIPAL DO DIREITO DA CRIANÇA E ADOLESCENTE	20.000,00	1.666,00	1.666,00	1.666,00	1.666,00	1.666,00	1.666,00	1.666,00	1.666,00	1.666,00	1.666,00	1.666,00	1.674,00
08 Assistência Social	20.000,00	1.666,00	1.666,00	1.666,00	1.666,00	1.666,00	1.666,00	1.666,00	1.666,00	1.666,00	1.666,00	1.666,00	1.674,00
243 Assistência à Criança e ao Adolescente	20.000,00	1.666,00	1.666,00	1.666,00	1.666,00	1.666,00	1.666,00	1.666,00	1.666,00	1.666,00	1.666,00	1.666,00	1.674,00
0483 ASSISTÊNCIA AO MENOR	20.000,00	1.666,00	1.666,00	1.666,00	1.666,00	1.666,00	1.666,00	1.666,00	1.666,00	1.666,00	1.666,00	1.666,00	1.674,00
2226 MANUTENÇÃO DO CONSELHO DE DIREITO DE CRIANÇA E ADOLESCENTE	20.000,00	1.666,00	1.666,00	1.666,00	1.666,00	1.666,00	1.666,00	1.666,00	1.666,00	1.666,00	1.666,00	1.666,00	1.674,00
3390.14 Diárias - Civil	5.000,00	416,50	416,50	416,50	416,50	416,50	416,50	416,50	416,50	416,50	416,50	416,50	418,50
99 SEM APLICAÇÃO	5.000,00	416,50	416,50	416,50	416,50	416,50	416,50	416,50	416,50	416,50	416,50	416,50	418,50
1 Recursos Ordinários	5.000,00	416,50	416,50	416,50	416,50	416,50	416,50	416,50	416,50	416,50	416,50	416,50	418,50
5 5-Recursos Próprios - (Ordinário, não vinculado)	5.000,00	416,50	416,50	416,50	416,50	416,50	416,50	416,50	416,50	416,50	416,50	416,50	418,50
3 Outras Despesas Correntes	5.000,00	416,50	416,50	416,50	416,50	416,50	416,50	416,50	416,50	416,50	416,50	416,50	418,50
825 08 243 0483 2226 3390.14 99 001	5.000,00	417	417	417	417	417	417	417	417	417	417	417	419
3390.30 Material de Consumo	5.000,00	416,50	416,50	416,50	416,50	416,50	416,50	416,50	416,50	416,50	416,50	416,50	418,50
99 SEM APLICAÇÃO	5.000,00	416,50	416,50	416,50	416,50	416,50	416,50	416,50	416,50	416,50	416,50	416,50	418,50
1 Recursos Ordinários	5.000,00	416,50	416,50	416,50	416,50	416,50	416,50	416,50	416,50	416,50	416,50	416,50	418,50
5 5-Recursos Próprios - (Ordinário, não vinculado)	5.000,00	416,50	416,50	416,50	416,50	416,50	416,50	416,50	416,50	416,50	416,50	416,50	418,50

Documento Assinado em 2018/08/24 por JOAO LUIS FERREIRA FILHO  
 Para validar este documento acesse o site: www.ppv.verdadadoc.com  
 Código do documento: c43c978c-7d06-4bc7-b557-becda0565098

**Prefeitura Municipal de Limoeiro**  
 Secretaria Municipal de Fazenda  
 Departamento de Contabilidade  
 Cronograma Mensal de Desembolso-CMD

Exercício: 2018

Classificação Institucional Funcional-Programática	Despesa Fixada	Janeiro	Fevereiro	Março	Abril	Mai	Junho	Julho	Agosto	Setembro	Outubro	Novembro	Dezembro
<b>004 Fundo Municipal de Assistência Social</b>	<b>3.200.000</b>	<b>266.560</b>	<b>266.560</b>	<b>266.560</b>	<b>266.560</b>	<b>266.560</b>	<b>266.560</b>	<b>266.560</b>	<b>266.560</b>	<b>266.560</b>	<b>266.560</b>	<b>266.560</b>	<b>267.700</b>
21.600 FUNDO MUNICIPAL DO DIREITO DA CRIANÇA E ADOLESCENTE	20.000,00	1.666,00	1.666,00	1.666,00	1.666,00	1.666,00	1.666,00	1.666,00	1.666,00	1.666,00	1.666,00	1.666,00	1.674,00
08 Assistência Social	20.000,00	1.666,00	1.666,00	1.666,00	1.666,00	1.666,00	1.666,00	1.666,00	1.666,00	1.666,00	1.666,00	1.666,00	1.674,00
243 Assistência à Criança e ao Adolescente	20.000,00	1.666,00	1.666,00	1.666,00	1.666,00	1.666,00	1.666,00	1.666,00	1.666,00	1.666,00	1.666,00	1.666,00	1.674,00
0483 ASSISTÊNCIA AO MENOR	20.000,00	1.666,00	1.666,00	1.666,00	1.666,00	1.666,00	1.666,00	1.666,00	1.666,00	1.666,00	1.666,00	1.666,00	1.674,00
2226 MANUTENÇÃO DO CONSELHO DE DIREITO DE CRIANÇA E ADOLESCENTE	20.000,00	1.666,00	1.666,00	1.666,00	1.666,00	1.666,00	1.666,00	1.666,00	1.666,00	1.666,00	1.666,00	1.666,00	1.674,00
3390.30 Material de Consumo	5.000,00	416,50	416,50	416,50	416,50	416,50	416,50	416,50	416,50	416,50	416,50	416,50	418,50
99 SEM APLICAÇÃO	5.000,00	416,50	416,50	416,50	416,50	416,50	416,50	416,50	416,50	416,50	416,50	416,50	418,50
1 Recursos Ordinários	5.000,00	416,50	416,50	416,50	416,50	416,50	416,50	416,50	416,50	416,50	416,50	416,50	418,50
5 5-Recursos Próprios - (Ordinário, não vinculado)	5.000,00	416,50	416,50	416,50	416,50	416,50	416,50	416,50	416,50	416,50	416,50	416,50	418,50
3 Outras Despesas Correntes	5.000,00	416,50	416,50	416,50	416,50	416,50	416,50	416,50	416,50	416,50	416,50	416,50	418,50
826 08 243 0483 2226 3390.30 99 001	5.000,00	417	417	417	417	417	417	417	417	417	417	417	419
3390.36 Outros Serviços de Terceiros - Pessoa Física	5.000,00	416,50	416,50	416,50	416,50	416,50	416,50	416,50	416,50	416,50	416,50	416,50	418,50
99 SEM APLICAÇÃO	5.000,00	416,50	416,50	416,50	416,50	416,50	416,50	416,50	416,50	416,50	416,50	416,50	418,50
1 Recursos Ordinários	5.000,00	416,50	416,50	416,50	416,50	416,50	416,50	416,50	416,50	416,50	416,50	416,50	418,50
5 5-Recursos Próprios - (Ordinário, não vinculado)	5.000,00	416,50	416,50	416,50	416,50	416,50	416,50	416,50	416,50	416,50	416,50	416,50	418,50

Documento Assinado em 2018/08/24 por JOAO LUIS FERREIRA FILHO  
 Para validar a assinatura, acesse o endereço eletrônico: www.limoeiro.pe.gov.br  
 Código do documento: c43c978c-7d06-4bc7-b557-becda0565098

**Prefeitura Municipal de Limoeiro**  
 Secretaria Municipal de Fazenda  
 Departamento de Contabilidade  
 Cronograma Mensal de Desembolso-CMD

Exercício: 2018

Classificação Institucional Funcional-Programática	Despesa Fixada	Janeiro	Fevereiro	Março	Abril	Mai	Junho	Julho	Agosto	Setembro	Outubro	Novembro	Dezembro
<b>004 Fundo Municipal de Assistência Social</b>	<b>3.200.000</b>	<b>266.560</b>	<b>266.560</b>	<b>266.560</b>	<b>266.560</b>	<b>266.560</b>	<b>266.560</b>	<b>266.560</b>	<b>266.560</b>	<b>266.560</b>	<b>266.560</b>	<b>266.560</b>	<b>267.700</b>
21.600 FUNDO MUNICIPAL DO DIREITO DA CRIANÇA E ADOLESCENTE	20.000,00	1.666,00	1.666,00	1.666,00	1.666,00	1.666,00	1.666,00	1.666,00	1.666,00	1.666,00	1.666,00	1.666,00	1.674,00
08 Assistência Social	20.000,00	1.666,00	1.666,00	1.666,00	1.666,00	1.666,00	1.666,00	1.666,00	1.666,00	1.666,00	1.666,00	1.666,00	1.674,00
243 Assistência à Criança e ao Adolescente	20.000,00	1.666,00	1.666,00	1.666,00	1.666,00	1.666,00	1.666,00	1.666,00	1.666,00	1.666,00	1.666,00	1.666,00	1.674,00
0483 ASSISTÊNCIA AO MENOR	20.000,00	1.666,00	1.666,00	1.666,00	1.666,00	1.666,00	1.666,00	1.666,00	1.666,00	1.666,00	1.666,00	1.666,00	1.674,00
2226 MANUTENÇÃO DO CONSELHO DE DIREITO DE CRIANÇA E ADOLESCENTE	20.000,00	1.666,00	1.666,00	1.666,00	1.666,00	1.666,00	1.666,00	1.666,00	1.666,00	1.666,00	1.666,00	1.666,00	1.674,00
3390.36 Outros Serviços de Terceiros - Pessoa Física	5.000,00	416,50	416,50	416,50	416,50	416,50	416,50	416,50	416,50	416,50	416,50	416,50	418,50
99 SEM APLICAÇÃO	5.000,00	416,50	416,50	416,50	416,50	416,50	416,50	416,50	416,50	416,50	416,50	416,50	418,50
1 Recursos Ordinários	5.000,00	416,50	416,50	416,50	416,50	416,50	416,50	416,50	416,50	416,50	416,50	416,50	418,50
5 5-Recursos Próprios - (Ordinário, não vinculado)	5.000,00	416,50	416,50	416,50	416,50	416,50	416,50	416,50	416,50	416,50	416,50	416,50	418,50
3 Outras Despesas Correntes	5.000,00	416,50	416,50	416,50	416,50	416,50	416,50	416,50	416,50	416,50	416,50	416,50	418,50
827 08 243 0483 2226 3390.36 99 001	5.000,00	417	417	417	417	417	417	417	417	417	417	417	419
3390.39 Outros Serviços de Terceiros - Pessoa Jurídica	5.000,00	416,50	416,50	416,50	416,50	416,50	416,50	416,50	416,50	416,50	416,50	416,50	418,50
99 SEM APLICAÇÃO	5.000,00	416,50	416,50	416,50	416,50	416,50	416,50	416,50	416,50	416,50	416,50	416,50	418,50
1 Recursos Ordinários	5.000,00	416,50	416,50	416,50	416,50	416,50	416,50	416,50	416,50	416,50	416,50	416,50	418,50
5 5-Recursos Próprios - (Ordinário, não vinculado)	5.000,00	416,50	416,50	416,50	416,50	416,50	416,50	416,50	416,50	416,50	416,50	416,50	418,50

Documento Assinado em 2018/08/24 por JOAO LUIS FERREIRA FILHO  
 Para validar este documento acesse o site: www.tppj.vitoria.ba.gov.br  
 Código do documento: c43e978c-7d06-4bc7-b557-becda0565098

**Prefeitura Municipal de Limoeiro**  
 Secretaria Municipal de Fazenda  
 Departamento de Contabilidade  
 Cronograma Mensal de Desembolso-CMD

Exercício: 2018

Classificação Institucional Funcional-Programática	Despesa Fixada	Janeiro	Fevereiro	Março	Abril	Mai	Junho	Julho	Agosto	Setembro	Outubro	Novembro	Dezembro
<b>004 Fundo Municipal de Assistência Social</b>	<b>3.200.000</b>	<b>266.560</b>	<b>266.560</b>	<b>266.560</b>	<b>266.560</b>	<b>266.560</b>	<b>266.560</b>	<b>266.560</b>	<b>266.560</b>	<b>266.560</b>	<b>266.560</b>	<b>266.560</b>	<b>267.000</b>
21.600 FUNDO MUNICIPAL DO DIREITO DA CRIANÇA E ADOLESCENTE	20.000,00	1.666,00	1.666,00	1.666,00	1.666,00	1.666,00	1.666,00	1.666,00	1.666,00	1.666,00	1.666,00	1.666,00	1.674,00
08 Assistência Social	20.000,00	1.666,00	1.666,00	1.666,00	1.666,00	1.666,00	1.666,00	1.666,00	1.666,00	1.666,00	1.666,00	1.666,00	1.674,00
243 Assistência à Criança e ao Adolescente	20.000,00	1.666,00	1.666,00	1.666,00	1.666,00	1.666,00	1.666,00	1.666,00	1.666,00	1.666,00	1.666,00	1.666,00	1.674,00
0483 ASSISTÊNCIA AO MENOR	20.000,00	1.666,00	1.666,00	1.666,00	1.666,00	1.666,00	1.666,00	1.666,00	1.666,00	1.666,00	1.666,00	1.666,00	1.674,00
2226 MANUTENÇÃO DO CONSELHO DE DIREITO DE CRIANÇA E ADOLESCENTE	20.000,00	1.666,00	1.666,00	1.666,00	1.666,00	1.666,00	1.666,00	1.666,00	1.666,00	1.666,00	1.666,00	1.666,00	1.674,00
3390.39 Outros Serviços de Terceiros - Pessoa Jurídica	5.000,00	416,50	416,50	416,50	416,50	416,50	416,50	416,50	416,50	416,50	416,50	416,50	418,50
99 SEM APLICAÇÃO	5.000,00	416,50	416,50	416,50	416,50	416,50	416,50	416,50	416,50	416,50	416,50	416,50	418,50
1 Recursos Ordinários	5.000,00	416,50	416,50	416,50	416,50	416,50	416,50	416,50	416,50	416,50	416,50	416,50	418,50
5 5-Recursos Próprios - (Ordinário, não vinculado)	5.000,00	416,50	416,50	416,50	416,50	416,50	416,50	416,50	416,50	416,50	416,50	416,50	418,50
3 Outras Despesas Correntes	5.000,00	416,50	416,50	416,50	416,50	416,50	416,50	416,50	416,50	416,50	416,50	416,50	418,50
828 08 243 0483 2226 3390.39 99 001	5.000	417	417	417	417	417	417	417	417	417	417	417	419
21.500 FUNDO MUNICIPAL DE ASSISTÊNCIA SOCIAL	1.090.000,00	90.797,00	90.797,00	90.797,00	90.797,00	90.797,00	90.797,00	90.797,00	90.797,00	90.797,00	90.797,00	90.797,00	91.233,00
08 Assistência Social	1.090.000,00	90.797,00	90.797,00	90.797,00	90.797,00	90.797,00	90.797,00	90.797,00	90.797,00	90.797,00	90.797,00	90.797,00	91.233,00
244 Assistência Comunitária	1.090.000,00	90.797,00	90.797,00	90.797,00	90.797,00	90.797,00	90.797,00	90.797,00	90.797,00	90.797,00	90.797,00	90.797,00	91.233,00
0486 ASSISTÊNCIA SOCIAL GERAL	660.000,00	54.978,00	54.978,00	54.978,00	54.978,00	54.978,00	54.978,00	54.978,00	54.978,00	54.978,00	54.978,00	54.978,00	55.242,00

Documento Assinado em 2018/08/24 por JOAO LUIS FERREIRA FILHO  
 Endereço: https://www.tce-pe.gov.br/pepp/verdad/DocAssamCodigo.do?documento=C4334978c-7d06-4bc7-b557-456ca0562898

**Prefeitura Municipal de Limoeiro**  
 Secretaria Municipal de Fazenda  
 Departamento de Contabilidade  
 Cronograma Mensal de Desembolso-CMD

Exercício: 2018

Classificação Institucional Funcional-Programática	Despesa Fixada	Janeiro	Fevereiro	Março	Abril	Maiο	Junho	Julho	Agosto	Setembro	Outubro	Novembro	Dezembro
<b>004 Fundo Municipal de Assistência Social</b>	<b>3.200.000</b>	<b>266.560</b>	<b>266.560</b>	<b>266.560</b>	<b>266.560</b>	<b>266.560</b>	<b>266.560</b>	<b>266.560</b>	<b>266.560</b>	<b>266.560</b>	<b>266.560</b>	<b>266.560</b>	<b>267.000</b>
21.500 FUNDO MUNICIPAL DE ASSISTÊNCIA SOCIAL	1.090.000,00	90.797,00	90.797,00	90.797,00	90.797,00	90.797,00	90.797,00	90.797,00	90.797,00	90.797,00	90.797,00	90.797,00	91.233,00
08 Assistência Social	1.090.000,00	90.797,00	90.797,00	90.797,00	90.797,00	90.797,00	90.797,00	90.797,00	90.797,00	90.797,00	90.797,00	90.797,00	91.233,00
244 Assistência Comunitária	1.090.000,00	90.797,00	90.797,00	90.797,00	90.797,00	90.797,00	90.797,00	90.797,00	90.797,00	90.797,00	90.797,00	90.797,00	91.233,00
0486 ASSISTÊNCIA SOCIAL GERAL	660.000,00	54.978,00	54.978,00	54.978,00	54.978,00	54.978,00	54.978,00	54.978,00	54.978,00	54.978,00	54.978,00	54.978,00	55.000,00
2228 SUBVENÇÃO A ASSOC. E FUNDAÇÕES	110.000,00	9.163,00	9.163,00	9.163,00	9.163,00	9.163,00	9.163,00	9.163,00	9.163,00	9.163,00	9.163,00	9.163,00	9.163,00
3350.43 Subvenções Sociais	110.000,00	9.163,00	9.163,00	9.163,00	9.163,00	9.163,00	9.163,00	9.163,00	9.163,00	9.163,00	9.163,00	9.163,00	9.163,00
99 SEM APLICAÇÃO	110.000,00	9.163,00	9.163,00	9.163,00	9.163,00	9.163,00	9.163,00	9.163,00	9.163,00	9.163,00	9.163,00	9.163,00	9.163,00
1 Recursos Ordinários	110.000,00	9.163,00	9.163,00	9.163,00	9.163,00	9.163,00	9.163,00	9.163,00	9.163,00	9.163,00	9.163,00	9.163,00	9.163,00
5 5-Recursos Próprios - (Ordinário, não vinculado)	110.000,00	9.163,00	9.163,00	9.163,00	9.163,00	9.163,00	9.163,00	9.163,00	9.163,00	9.163,00	9.163,00	9.163,00	9.163,00
3 Outras Despesas Correntes	110.000,00	9.163,00	9.163,00	9.163,00	9.163,00	9.163,00	9.163,00	9.163,00	9.163,00	9.163,00	9.163,00	9.163,00	9.163,00
800 08 244 0486 2228 3350.43 99 001	110.000,00	9.163,00	9.163,00	9.163,00	9.163,00	9.163,00	9.163,00	9.163,00	9.163,00	9.163,00	9.163,00	9.163,00	9.163,00
2229 AUXÍLIO FUNERAL	20.000,00	1.666,00	1.666,00	1.666,00	1.666,00	1.666,00	1.666,00	1.666,00	1.666,00	1.666,00	1.666,00	1.666,00	1.674,00
3390.39 Outros Serviços de Terceiros - Pessoa Jurídica	20.000,00	1.666,00	1.666,00	1.666,00	1.666,00	1.666,00	1.666,00	1.666,00	1.666,00	1.666,00	1.666,00	1.666,00	1.674,00
99 SEM APLICAÇÃO	20.000,00	1.666,00	1.666,00	1.666,00	1.666,00	1.666,00	1.666,00	1.666,00	1.666,00	1.666,00	1.666,00	1.666,00	1.674,00
1 Recursos Ordinários	20.000,00	1.666,00	1.666,00	1.666,00	1.666,00	1.666,00	1.666,00	1.666,00	1.666,00	1.666,00	1.666,00	1.666,00	1.674,00

Documento Assinado Digitalmente por: JOAO LUIS FERREIRA FILHO  
 Assinado em: 2018/08/22  
 Endereço: https://www.gov.br/pp/visualizar\_documento?cod\_documento=21334978c-7006-4bc7b557-0ccda056098

**Prefeitura Municipal de Limoeiro**  
 Secretaria Municipal de Fazenda  
 Departamento de Contabilidade  
 Cronograma Mensal de Desembolso-CMD

Exercício: 2018

Classificação Institucional Funcional-Programática	Despesa Fixada	Janeiro	Fevereiro	Março	Abril	Maiο	Junho	Julho	Agosto	Setembro	Outubro	Novembro	Dezembro
<b>004 Fundo Municipal de Assistência Social</b>	<b>3.200.000</b>	<b>266.560</b>	<b>266.560</b>	<b>266.560</b>	<b>266.560</b>	<b>266.560</b>	<b>266.560</b>	<b>266.560</b>	<b>266.560</b>	<b>266.560</b>	<b>266.560</b>	<b>266.560</b>	<b>267.000</b>
21.500 FUNDO MUNICIPAL DE ASSISTÊNCIA SOCIAL	1.090.000,00	90.797,00	90.797,00	90.797,00	90.797,00	90.797,00	90.797,00	90.797,00	90.797,00	90.797,00	90.797,00	90.797,00	91.233,00
08 Assistência Social	1.090.000,00	90.797,00	90.797,00	90.797,00	90.797,00	90.797,00	90.797,00	90.797,00	90.797,00	90.797,00	90.797,00	90.797,00	91.233,00
244 Assistência Comunitária	1.090.000,00	90.797,00	90.797,00	90.797,00	90.797,00	90.797,00	90.797,00	90.797,00	90.797,00	90.797,00	90.797,00	90.797,00	91.233,00
0486 ASSISTÊNCIA SOCIAL GERAL	660.000,00	54.978,00	54.978,00	54.978,00	54.978,00	54.978,00	54.978,00	54.978,00	54.978,00	54.978,00	54.978,00	54.978,00	55.520,00
2230 BENEFÍCIOS EVENTUAIS DE ENFRENTAMENTO A POBREZA	460.000,00	38.318,00	38.318,00	38.318,00	38.318,00	38.318,00	38.318,00	38.318,00	38.318,00	38.318,00	38.318,00	38.318,00	38.318,00
3390.32 Material de Distribuição Gratuita	450.000,00	37.485,00	37.485,00	37.485,00	37.485,00	37.485,00	37.485,00	37.485,00	37.485,00	37.485,00	37.485,00	37.485,00	37.485,00
99 SEM APLICAÇÃO	450.000,00	37.485,00	37.485,00	37.485,00	37.485,00	37.485,00	37.485,00	37.485,00	37.485,00	37.485,00	37.485,00	37.485,00	37.485,00
1 Recursos Ordinários	450.000,00	37.485,00	37.485,00	37.485,00	37.485,00	37.485,00	37.485,00	37.485,00	37.485,00	37.485,00	37.485,00	37.485,00	37.485,00
5 5-Recursos Próprios - (Ordinário, não vinculado)	450.000,00	37.485,00	37.485,00	37.485,00	37.485,00	37.485,00	37.485,00	37.485,00	37.485,00	37.485,00	37.485,00	37.485,00	37.485,00
3 Outras Despesas Correntes	450.000,00	37.485,00	37.485,00	37.485,00	37.485,00	37.485,00	37.485,00	37.485,00	37.485,00	37.485,00	37.485,00	37.485,00	37.485,00
802 08 244 0486 2230 3390.32 99 001	450.000,00	37.485,00	37.485,00	37.485,00	37.485,00	37.485,00	37.485,00	37.485,00	37.485,00	37.485,00	37.485,00	37.485,00	37.485,00
3390.48 Outros Auxílios Financeiros a Pessoas Físicas	10.000,00	833,00	833,00	833,00	833,00	833,00	833,00	833,00	833,00	833,00	833,00	833,00	837,00
99 SEM APLICAÇÃO	10.000,00	833,00	833,00	833,00	833,00	833,00	833,00	833,00	833,00	833,00	833,00	833,00	837,00
1 Recursos Ordinários	10.000,00	833,00	833,00	833,00	833,00	833,00	833,00	833,00	833,00	833,00	833,00	833,00	837,00
5 5-Recursos Próprios - (Ordinário, não vinculado)	10.000,00	833,00	833,00	833,00	833,00	833,00	833,00	833,00	833,00	833,00	833,00	833,00	837,00

Documento Assinado Digitalmente em 20/09/2018 às 14:55:57 por JOAO LUIS FERREIRA FILHO  
 CPF: 020.339.786-70  
 Documento: 75339786-70-4bc78-557-Declar0565098

**Prefeitura Municipal de Limoeiro**  
 Secretaria Municipal de Fazenda  
 Departamento de Contabilidade  
 Cronograma Mensal de Desembolso-CMD

Exercício: 2018

Classificação Institucional Funcional-Programática	Despesa Fixada	Janeiro	Fevereiro	Março	Abril	Mai	Junho	Julho	Agosto	Setembro	Outubro	Novembro	Dezembro
<b>004 Fundo Municipal de Assistência Social</b>	<b>3.200.000</b>	<b>266.560</b>	<b>266.560</b>	<b>266.560</b>	<b>266.560</b>	<b>266.560</b>	<b>266.560</b>	<b>266.560</b>	<b>266.560</b>	<b>266.560</b>	<b>266.560</b>	<b>266.560</b>	<b>267.000</b>
21.500 FUNDO MUNICIPAL DE ASSISTÊNCIA SOCIAL	1.090.000,00	90.797,00	90.797,00	90.797,00	90.797,00	90.797,00	90.797,00	90.797,00	90.797,00	90.797,00	90.797,00	90.797,00	91.233,00
08 Assistência Social	1.090.000,00	90.797,00	90.797,00	90.797,00	90.797,00	90.797,00	90.797,00	90.797,00	90.797,00	90.797,00	90.797,00	90.797,00	91.233,00
244 Assistência Comunitária	1.090.000,00	90.797,00	90.797,00	90.797,00	90.797,00	90.797,00	90.797,00	90.797,00	90.797,00	90.797,00	90.797,00	90.797,00	91.233,00
0486 ASSISTÊNCIA SOCIAL GERAL	660.000,00	54.978,00	54.978,00	54.978,00	54.978,00	54.978,00	54.978,00	54.978,00	54.978,00	54.978,00	54.978,00	54.978,00	55.200,00
2230 BENEFÍCIOS EVENTUAIS DE ENFRENTAMENTO A POBREZA	460.000,00	38.318,00	38.318,00	38.318,00	38.318,00	38.318,00	38.318,00	38.318,00	38.318,00	38.318,00	38.318,00	38.318,00	38.318,00
3390.48 Outros Auxílios Financeiros a Pessoas Físicas	10.000,00	833,00	833,00	833,00	833,00	833,00	833,00	833,00	833,00	833,00	833,00	833,00	833,00
99 SEM APLICAÇÃO	10.000,00	833,00	833,00	833,00	833,00	833,00	833,00	833,00	833,00	833,00	833,00	833,00	833,00
1 Recursos Ordinários	10.000,00	833,00	833,00	833,00	833,00	833,00	833,00	833,00	833,00	833,00	833,00	833,00	837,00
5 5-Recursos Próprios - (Ordinário, não vinculado)	10.000,00	833,00	833,00	833,00	833,00	833,00	833,00	833,00	833,00	833,00	833,00	833,00	837,00
3 Outras Despesas Correntes	10.000,00	833,00	833,00	833,00	833,00	833,00	833,00	833,00	833,00	833,00	833,00	833,00	837,00
803 08 244 0486 2230 3390.48 99 001	10.000,00	833,00	833,00	833,00	833,00	833,00	833,00	833,00	833,00	833,00	833,00	833,00	837,00
2231 MANUTENÇÃO DE CAPACITAÇÃO, CONFERÊNCIAS, SEMINÁRIOS E CURSOS DE CAPACITAÇÃO	20.000,00	1.666,00	1.666,00	1.666,00	1.666,00	1.666,00	1.666,00	1.666,00	1.666,00	1.666,00	1.666,00	1.666,00	1.674,00
3390.30 Material de Consumo	5.000,00	416,50	416,50	416,50	416,50	416,50	416,50	416,50	416,50	416,50	416,50	416,50	418,50
99 SEM APLICAÇÃO	5.000,00	416,50	416,50	416,50	416,50	416,50	416,50	416,50	416,50	416,50	416,50	416,50	418,50
1 Recursos Ordinários	5.000,00	416,50	416,50	416,50	416,50	416,50	416,50	416,50	416,50	416,50	416,50	416,50	418,50

Documento Assinado Digitalmente por: JOAO LUIS FERREIRA FILHO  
 Assinado em: 2018/08/22 por: JOAO LUIS FERREIRA FILHO  
 Código do documento: 4334978c-7d06-4bc7-b557-bcdad0565098

**Prefeitura Municipal de Limoeiro**  
 Secretaria Municipal de Fazenda  
 Departamento de Contabilidade  
 Cronograma Mensal de Desembolso-CMD

Exercício: 2018

Classificação Institucional Funcional-Programática	Despesa Fixada	Janeiro	Fevereiro	Março	Abril	Maiο	Junho	Julho	Agosto	Setembro	Outubro	Novembro	Dezembro
<b>004 Fundo Municipal de Assistência Social</b>	<b>3.200.000</b>	<b>266.560</b>	<b>266.560</b>	<b>266.560</b>	<b>266.560</b>	<b>266.560</b>	<b>266.560</b>	<b>266.560</b>	<b>266.560</b>	<b>266.560</b>	<b>266.560</b>	<b>266.560</b>	<b>267.700</b>
21.500 FUNDO MUNICIPAL DE ASSISTÊNCIA SOCIAL	1.090.000,00	90.797,00	90.797,00	90.797,00	90.797,00	90.797,00	90.797,00	90.797,00	90.797,00	90.797,00	90.797,00	90.797,00	91.233,00
08 Assistência Social	1.090.000,00	90.797,00	90.797,00	90.797,00	90.797,00	90.797,00	90.797,00	90.797,00	90.797,00	90.797,00	90.797,00	90.797,00	91.233,00
244 Assistência Comunitária	1.090.000,00	90.797,00	90.797,00	90.797,00	90.797,00	90.797,00	90.797,00	90.797,00	90.797,00	90.797,00	90.797,00	90.797,00	91.233,00
0486 ASSISTÊNCIA SOCIAL GERAL	660.000,00	54.978,00	54.978,00	54.978,00	54.978,00	54.978,00	54.978,00	54.978,00	54.978,00	54.978,00	54.978,00	54.978,00	54.978,00
2231 MANUTENÇÃO DE CAPACITAÇÃO, CONFERÊNCIAS, SEMINÁRIOS E CURSOS DE CAPACITAÇÃO	20.000,00	1.666,00	1.666,00	1.666,00	1.666,00	1.666,00	1.666,00	1.666,00	1.666,00	1.666,00	1.666,00	1.666,00	1.666,00
3390.32 Material de Distribuição Gratuita	5.000,00	416,50	416,50	416,50	416,50	416,50	416,50	416,50	416,50	416,50	416,50	416,50	416,50
99 SEM APLICAÇÃO	5.000,00	416,50	416,50	416,50	416,50	416,50	416,50	416,50	416,50	416,50	416,50	416,50	416,50
1 Recursos Ordinários	5.000,00	416,50	416,50	416,50	416,50	416,50	416,50	416,50	416,50	416,50	416,50	416,50	416,50
5 5-Recursos Próprios - (Ordinário, não vinculado)	5.000,00	416,50	416,50	416,50	416,50	416,50	416,50	416,50	416,50	416,50	416,50	416,50	416,50
3 Outras Despesas Correntes	5.000,00	416,50	416,50	416,50	416,50	416,50	416,50	416,50	416,50	416,50	416,50	416,50	416,50
805 08 244 0486 2231 3390.32 99 001	5.000,00	417	417	417	417	417	417	417	417	417	417	417	419
3390.36 Outros Serviços de Terceiros - Pessoa Física	5.000,00	416,50	416,50	416,50	416,50	416,50	416,50	416,50	416,50	416,50	416,50	416,50	418,50
99 SEM APLICAÇÃO	5.000,00	416,50	416,50	416,50	416,50	416,50	416,50	416,50	416,50	416,50	416,50	416,50	418,50
1 Recursos Ordinários	5.000,00	416,50	416,50	416,50	416,50	416,50	416,50	416,50	416,50	416,50	416,50	416,50	418,50
5 5-Recursos Próprios - (Ordinário, não vinculado)	5.000,00	416,50	416,50	416,50	416,50	416,50	416,50	416,50	416,50	416,50	416,50	416,50	418,50

Documento Assinado Digitalmente em 20/08/2018 às 14:05:33 por JOAO LUIS FERREIRA FILHO  
 Endereço: https://www.tce-pe.gov.br/dep/v/validaDoc.aspx?CodigoDoc=666400  
 Código do documento: c43a978c-7d06-4bc7-b557-becda0565098

**Prefeitura Municipal de Limoeiro**  
 Secretaria Municipal de Fazenda  
 Departamento de Contabilidade  
 Cronograma Mensal de Desembolso-CMD

Exercício: 2018

Classificação Institucional Funcional-Programática	Despesa Fixada	Janeiro	Fevereiro	Março	Abril	Maiο	Junho	Julho	Agosto	Setembro	Outubro	Novembro	Dezembro
<b>004 Fundo Municipal de Assistência Social</b>	<b>3.200.000</b>	<b>266.560</b>	<b>266.560</b>	<b>266.560</b>	<b>266.560</b>	<b>266.560</b>	<b>266.560</b>	<b>266.560</b>	<b>266.560</b>	<b>266.560</b>	<b>266.560</b>	<b>266.560</b>	<b>267.000</b>
21.500 FUNDO MUNICIPAL DE ASSISTÊNCIA SOCIAL	1.090.000,00	90.797,00	90.797,00	90.797,00	90.797,00	90.797,00	90.797,00	90.797,00	90.797,00	90.797,00	90.797,00	90.797,00	91.233,00
08 Assistência Social	1.090.000,00	90.797,00	90.797,00	90.797,00	90.797,00	90.797,00	90.797,00	90.797,00	90.797,00	90.797,00	90.797,00	90.797,00	91.233,00
244 Assistência Comunitária	1.090.000,00	90.797,00	90.797,00	90.797,00	90.797,00	90.797,00	90.797,00	90.797,00	90.797,00	90.797,00	90.797,00	90.797,00	91.233,00
0486 ASSISTÊNCIA SOCIAL GERAL	660.000,00	54.978,00	54.978,00	54.978,00	54.978,00	54.978,00	54.978,00	54.978,00	54.978,00	54.978,00	54.978,00	54.978,00	54.978,00
2231 MANUTENÇÃO DE CAPACITAÇÃO, CONFERÊNCIAS, SEMINÁRIOS E CURSOS DE CAPACITAÇÃO	20.000,00	1.666,00	1.666,00	1.666,00	1.666,00	1.666,00	1.666,00	1.666,00	1.666,00	1.666,00	1.666,00	1.666,00	1.666,00
3390.36 Outros Serviços de Terceiros - Pessoa Física	5.000,00	416,50	416,50	416,50	416,50	416,50	416,50	416,50	416,50	416,50	416,50	416,50	416,50
99 SEM APLICAÇÃO	5.000,00	416,50	416,50	416,50	416,50	416,50	416,50	416,50	416,50	416,50	416,50	416,50	416,50
1 Recursos Ordinários	5.000,00	416,50	416,50	416,50	416,50	416,50	416,50	416,50	416,50	416,50	416,50	416,50	416,50
5 5-Recursos Próprios - (Ordinário, não vinculado)	5.000,00	416,50	416,50	416,50	416,50	416,50	416,50	416,50	416,50	416,50	416,50	416,50	416,50
3 Outras Despesas Correntes	5.000,00	416,50	416,50	416,50	416,50	416,50	416,50	416,50	416,50	416,50	416,50	416,50	416,50
806 08 244 0486 2231 3390.36 99 001	5.000,00	417	417	417	417	417	417	417	417	417	417	417	419
3390.39 Outros Serviços de Terceiros - Pessoa Jurídica	5.000,00	416,50	416,50	416,50	416,50	416,50	416,50	416,50	416,50	416,50	416,50	416,50	416,50
99 SEM APLICAÇÃO	5.000,00	416,50	416,50	416,50	416,50	416,50	416,50	416,50	416,50	416,50	416,50	416,50	416,50
1 Recursos Ordinários	5.000,00	416,50	416,50	416,50	416,50	416,50	416,50	416,50	416,50	416,50	416,50	416,50	416,50
5 5-Recursos Próprios - (Ordinário, não vinculado)	5.000,00	416,50	416,50	416,50	416,50	416,50	416,50	416,50	416,50	416,50	416,50	416,50	416,50

Documento Assinado Digitalmente por: JOAO LUIS FERREIRA FILHO  
 Assinado em: 2018/08/22 14:02:33  
 Verifique em: http://valida.prf.gov.br  
 Código do documento: c43c978c-7d06-4bc7-b557-becda0565098

**Prefeitura Municipal de Limoeiro**  
 Secretaria Municipal de Fazenda  
 Departamento de Contabilidade  
 Cronograma Mensal de Desembolso-CMD

Exercício: 2018

Classificação Institucional Funcional-Programática	Despesa Fixada	Janeiro	Fevereiro	Março	Abril	Mai	Junho	Julho	Agosto	Setembro	Outubro	Novembro	Dezembro
<b>004 Fundo Municipal de Assistência Social</b>	<b>3.200.000</b>	<b>266.560</b>	<b>266.560</b>	<b>266.560</b>	<b>266.560</b>	<b>266.560</b>	<b>266.560</b>	<b>266.560</b>	<b>266.560</b>	<b>266.560</b>	<b>266.560</b>	<b>266.560</b>	<b>267.000</b>
21.500 FUNDO MUNICIPAL DE ASSISTÊNCIA SOCIAL	1.090.000,00	90.797,00	90.797,00	90.797,00	90.797,00	90.797,00	90.797,00	90.797,00	90.797,00	90.797,00	90.797,00	90.797,00	91.233,00
08 Assistência Social	1.090.000,00	90.797,00	90.797,00	90.797,00	90.797,00	90.797,00	90.797,00	90.797,00	90.797,00	90.797,00	90.797,00	90.797,00	91.233,00
244 Assistência Comunitária	1.090.000,00	90.797,00	90.797,00	90.797,00	90.797,00	90.797,00	90.797,00	90.797,00	90.797,00	90.797,00	90.797,00	90.797,00	91.233,00
0215 CURSOS DE QUALIFICAÇÕES	420.000,00	34.986,00	34.986,00	34.986,00	34.986,00	34.986,00	34.986,00	34.986,00	34.986,00	34.986,00	34.986,00	34.986,00	34.986,00
2232 MANUTENÇÃO DE CURSOS PROFISSIONALIZANTES	420.000,00	34.986,00	34.986,00	34.986,00	34.986,00	34.986,00	34.986,00	34.986,00	34.986,00	34.986,00	34.986,00	34.986,00	34.986,00
3390.30 Material de Consumo	5.000,00	416,50	416,50	416,50	416,50	416,50	416,50	416,50	416,50	416,50	416,50	416,50	418,50
99 SEM APLICAÇÃO	5.000,00	416,50	416,50	416,50	416,50	416,50	416,50	416,50	416,50	416,50	416,50	416,50	418,50
1 Recursos Ordinários	5.000,00	416,50	416,50	416,50	416,50	416,50	416,50	416,50	416,50	416,50	416,50	416,50	418,50
5 5-Recursos Próprios - (Ordinário, não vinculado)	5.000,00	416,50	416,50	416,50	416,50	416,50	416,50	416,50	416,50	416,50	416,50	416,50	418,50
3 Outras Despesas Correntes	5.000,00	416,50	416,50	416,50	416,50	416,50	416,50	416,50	416,50	416,50	416,50	416,50	418,50
790 08 244 0215 2232 3390.30 99 001	5.000,00	417	417	417	417	417	417	417	417	417	417	417	419
3390.32 Material de Distribuição Gratuita	5.000,00	416,50	416,50	416,50	416,50	416,50	416,50	416,50	416,50	416,50	416,50	416,50	418,50
99 SEM APLICAÇÃO	5.000,00	416,50	416,50	416,50	416,50	416,50	416,50	416,50	416,50	416,50	416,50	416,50	418,50
1 Recursos Ordinários	5.000,00	416,50	416,50	416,50	416,50	416,50	416,50	416,50	416,50	416,50	416,50	416,50	418,50
5 5-Recursos Próprios - (Ordinário, não vinculado)	5.000,00	416,50	416,50	416,50	416,50	416,50	416,50	416,50	416,50	416,50	416,50	416,50	418,50

Documento Assinado Digitalmente por JOAO LUIS FERREIRA FILHO  
 Assinado em: 2018/08/24 14:44:44  
 Endereço: https://sistemas.tce.pb.gov.br/app/vvalidador/validador.asp?amCodigo=documento:ca3a978c-7d06-4bc7-b557-becda0565098

**Prefeitura Municipal de Limoeiro**  
 Secretaria Municipal de Fazenda  
 Departamento de Contabilidade  
 Cronograma Mensal de Desembolso-CMD

Exercício: 2018

Classificação Institucional Funcional-Programática	Despesa Fixada	Janeiro	Fevereiro	Março	Abril	Mai	Junho	Julho	Agosto	Setembro	Outubro	Novembro	Dezembro
<b>004 Fundo Municipal de Assistência Social</b>	<b>3.200.000</b>	<b>266.560</b>	<b>266.560</b>	<b>266.560</b>	<b>266.560</b>	<b>266.560</b>	<b>266.560</b>	<b>266.560</b>	<b>266.560</b>	<b>266.560</b>	<b>266.560</b>	<b>266.560</b>	<b>267.700</b>
21.500 FUNDO MUNICIPAL DE ASSISTÊNCIA SOCIAL	1.090.000,00	90.797,00	90.797,00	90.797,00	90.797,00	90.797,00	90.797,00	90.797,00	90.797,00	90.797,00	90.797,00	90.797,00	91.233,00
08 Assistência Social	1.090.000,00	90.797,00	90.797,00	90.797,00	90.797,00	90.797,00	90.797,00	90.797,00	90.797,00	90.797,00	90.797,00	90.797,00	91.233,00
244 Assistência Comunitária	1.090.000,00	90.797,00	90.797,00	90.797,00	90.797,00	90.797,00	90.797,00	90.797,00	90.797,00	90.797,00	90.797,00	90.797,00	91.233,00
0215 CURSOS DE QUALIFICAÇÕES	420.000,00	34.986,00	34.986,00	34.986,00	34.986,00	34.986,00	34.986,00	34.986,00	34.986,00	34.986,00	34.986,00	34.986,00	34.986,00
2232 MANUTENÇÃO DE CURSOS PROFISSIONALIZANTES	420.000,00	34.986,00	34.986,00	34.986,00	34.986,00	34.986,00	34.986,00	34.986,00	34.986,00	34.986,00	34.986,00	34.986,00	34.986,00
3390.36 Outros Serviços de Terceiros - Pessoa Física	10.000,00	833,00	833,00	833,00	833,00	833,00	833,00	833,00	833,00	833,00	833,00	833,00	833,00
99 SEM APLICAÇÃO	10.000,00	833,00	833,00	833,00	833,00	833,00	833,00	833,00	833,00	833,00	833,00	833,00	833,00
1 Recursos Ordinários	10.000,00	833,00	833,00	833,00	833,00	833,00	833,00	833,00	833,00	833,00	833,00	833,00	833,00
5 5-Recursos Próprios - (Ordinário, não vinculado)	10.000,00	833,00	833,00	833,00	833,00	833,00	833,00	833,00	833,00	833,00	833,00	833,00	833,00
3 Outras Despesas Correntes	10.000,00	833,00	833,00	833,00	833,00	833,00	833,00	833,00	833,00	833,00	833,00	833,00	833,00
792 08 244 0215 2232 3390.36 99 001	10.000,00	833,00	833,00	833,00	833,00	833,00	833,00	833,00	833,00	833,00	833,00	833,00	833,00
3390.39 Outros Serviços de Terceiros - Pessoa Jurídica	400.000,00	33.320,00	33.320,00	33.320,00	33.320,00	33.320,00	33.320,00	33.320,00	33.320,00	33.320,00	33.320,00	33.320,00	33.320,00
99 SEM APLICAÇÃO	400.000,00	33.320,00	33.320,00	33.320,00	33.320,00	33.320,00	33.320,00	33.320,00	33.320,00	33.320,00	33.320,00	33.320,00	33.320,00
108 IGD/PBF - Índice de Gestão Descentralizada	400.000,00	33.320,00	33.320,00	33.320,00	33.320,00	33.320,00	33.320,00	33.320,00	33.320,00	33.320,00	33.320,00	33.320,00	33.480,00
8 8-Recursos Transferidos pelo FNAS	400.000,00	33.320,00	33.320,00	33.320,00	33.320,00	33.320,00	33.320,00	33.320,00	33.320,00	33.320,00	33.320,00	33.320,00	33.480,00

Documento Assinado em 2018/05/24 por JOAO LUIS FERREIRA FILHO  
 Endereço: https://www.tcepe.gov.br/app/vista/AssinadoDoc.aspx?amCodigo=documento:4334978c-7d06-4bc7-b557-b93da0563098

**Prefeitura Municipal de Limoeiro**  
 Secretaria Municipal de Fazenda  
 Departamento de Contabilidade  
 Cronograma Mensal de Desembolso-CMD

Exercício: 2018

Classificação Institucional Funcional-Programática	Despesa Fixada	Janeiro	Fevereiro	Março	Abril	Maiο	Junho	Julho	Agosto	Setembro	Outubro	Novembro	Dezembro
<b>004 Fundo Municipal de Assistência Social</b>	<b>3.200.000</b>	<b>266.560</b>	<b>266.560</b>	<b>266.560</b>	<b>266.560</b>	<b>266.560</b>	<b>266.560</b>	<b>266.560</b>	<b>266.560</b>	<b>266.560</b>	<b>266.560</b>	<b>266.560</b>	<b>267.000</b>
21.500 FUNDO MUNICIPAL DE ASSISTÊNCIA SOCIAL	1.090.000,00	90.797,00	90.797,00	90.797,00	90.797,00	90.797,00	90.797,00	90.797,00	90.797,00	90.797,00	90.797,00	90.797,00	91.233,00
08 Assistência Social	1.090.000,00	90.797,00	90.797,00	90.797,00	90.797,00	90.797,00	90.797,00	90.797,00	90.797,00	90.797,00	90.797,00	90.797,00	91.233,00
244 Assistência Comunitária	1.090.000,00	90.797,00	90.797,00	90.797,00	90.797,00	90.797,00	90.797,00	90.797,00	90.797,00	90.797,00	90.797,00	90.797,00	91.233,00
0316 HABITAÇÕES URBANAS	10.000,00	833,00	833,00	833,00	833,00	833,00	833,00	833,00	833,00	833,00	833,00	833,00	833,00
2233 APOIO A RECUP. DE CASAS POPULARES	10.000,00	833,00	833,00	833,00	833,00	833,00	833,00	833,00	833,00	833,00	833,00	833,00	833,00
3390.32 Material de Distribuição Gratuita	10.000,00	833,00	833,00	833,00	833,00	833,00	833,00	833,00	833,00	833,00	833,00	833,00	833,00
99 SEM APLICAÇÃO	10.000,00	833,00	833,00	833,00	833,00	833,00	833,00	833,00	833,00	833,00	833,00	833,00	833,00
1 Recursos Ordinários	10.000,00	833,00	833,00	833,00	833,00	833,00	833,00	833,00	833,00	833,00	833,00	833,00	837,00
5 5-Recursos Próprios - (Ordinário, não vinculado)	10.000,00	833,00	833,00	833,00	833,00	833,00	833,00	833,00	833,00	833,00	833,00	833,00	837,00
3 Outras Despesas Correntes	10.000,00	833,00	833,00	833,00	833,00	833,00	833,00	833,00	833,00	833,00	833,00	833,00	837,00
794 08 244 0316 2233 3390.32 99 001	10.000	833	833	833	833	833	833	833	833	833	833	833	837

Documento Assinado Digitalmente em 21/09/2018 às 14:55:57 por JOAO LUIS FERREIRA FILHO  
 Código do documento: c43a978c-7d06-4bc7-b557-becda0565d98

**Prefeitura Municipal de Limoeiro**  
 Secretaria Municipal de Fazenda  
 Departamento de Contabilidade  
 Cronograma Mensal de Desembolso-CMD

Exercício: 2018

Classificação Institucional Funcional-Programática	Despesa Fixada	Janeiro	Fevereiro	Março	Abril	Mai	Junho	Julho	Agosto	Setembro	Outubro	Novembro	Dezembro
<b>001 Prefeitura Municipal de Limoeiro</b>	<b>53.101.000</b>	<b>4.423.313</b>	<b>4.423.313</b>	<b>4.423.313</b>	<b>4.423.313</b>	<b>4.423.313</b>	<b>4.423.313</b>	<b>4.423.313</b>	<b>4.423.313</b>	<b>4.423.313</b>	<b>4.423.313</b>	<b>4.423.313</b>	<b>4.444.344</b>
<b>20.700 SECRETARIA MUNICIPAL DE EDUCAÇÃO E ESPORTES</b>	<b>9.530.000,00</b>	<b>793.849,00</b>	<b>793.849,00</b>	<b>793.849,00</b>	<b>793.849,00</b>	<b>793.849,00</b>	<b>793.849,00</b>	<b>793.849,00</b>	<b>793.849,00</b>	<b>793.849,00</b>	<b>793.849,00</b>	<b>793.849,00</b>	<b>797.661,00</b>
12 Educação	7.685.000,00	640.160,50	640.160,50	640.160,50	640.160,50	640.160,50	640.160,50	640.160,50	640.160,50	640.160,50	640.160,50	640.160,50	643.330,50
122 Administração Geral	5.380.000,00	448.154,00	448.154,00	448.154,00	448.154,00	448.154,00	448.154,00	448.154,00	448.154,00	448.154,00	448.154,00	448.154,00	450.330,00
0060 MANUTENÇÃO DA SECRETARIA DE EDUCAÇÃO E ESPORTE	5.380.000,00	448.154,00	448.154,00	448.154,00	448.154,00	448.154,00	448.154,00	448.154,00	448.154,00	448.154,00	448.154,00	448.154,00	448.154,00
2234 GESTÃO TÉCNICA E ADMINISTRATIVA DA SECRETARIA DE EDUCAÇÃO E ESPORTE	5.380.000,00	448.154,00	448.154,00	448.154,00	448.154,00	448.154,00	448.154,00	448.154,00	448.154,00	448.154,00	448.154,00	448.154,00	448.154,00
3190.16 Outras Despesas Variáveis - Pessoal Civil	20.000,00	1.666,00	1.666,00	1.666,00	1.666,00	1.666,00	1.666,00	1.666,00	1.666,00	1.666,00	1.666,00	1.666,00	1.666,00
99 SEM APLICAÇÃO	20.000,00	1.666,00	1.666,00	1.666,00	1.666,00	1.666,00	1.666,00	1.666,00	1.666,00	1.666,00	1.666,00	1.666,00	1.666,00
1 Recursos Ordinários	20.000,00	1.666,00	1.666,00	1.666,00	1.666,00	1.666,00	1.666,00	1.666,00	1.666,00	1.666,00	1.666,00	1.666,00	1.674,00
5 5-Recursos Próprios - (Ordinário, não vinculado)	20.000,00	1.666,00	1.666,00	1.666,00	1.666,00	1.666,00	1.666,00	1.666,00	1.666,00	1.666,00	1.666,00	1.666,00	1.674,00
1 Pessoal e Encargos Sociais	20.000,00	1.666,00	1.666,00	1.666,00	1.666,00	1.666,00	1.666,00	1.666,00	1.666,00	1.666,00	1.666,00	1.666,00	1.674,00
188 12 122 0060 2234 3190.16 99 001	20.000,00	1.666,00	1.666,00	1.666,00	1.666,00	1.666,00	1.666,00	1.666,00	1.666,00	1.666,00	1.666,00	1.666,00	1.674,00
3191.13 Contribuições Patronais (19)(I)	400.000,00	33.320,00	33.320,00	33.320,00	33.320,00	33.320,00	33.320,00	33.320,00	33.320,00	33.320,00	33.320,00	33.320,00	33.480,00
99 SEM APLICAÇÃO	400.000,00	33.320,00	33.320,00	33.320,00	33.320,00	33.320,00	33.320,00	33.320,00	33.320,00	33.320,00	33.320,00	33.320,00	33.480,00
1 Recursos Ordinários	400.000,00	33.320,00	33.320,00	33.320,00	33.320,00	33.320,00	33.320,00	33.320,00	33.320,00	33.320,00	33.320,00	33.320,00	33.480,00
5 5-Recursos Próprios - (Ordinário, não vinculado)	400.000,00	33.320,00	33.320,00	33.320,00	33.320,00	33.320,00	33.320,00	33.320,00	33.320,00	33.320,00	33.320,00	33.320,00	33.480,00

Documento Assinado em 2018/09/19 por JOÃO LUIS FERREIRA FILHO  
 Endereço para verificação: https://ppp.votadao.com.br/Doc/Verificacao/133978c-7006-4bc7-b557-093dad056098

**Prefeitura Municipal de Limoeiro**  
 Secretaria Municipal de Fazenda  
 Departamento de Contabilidade  
 Cronograma Mensal de Desembolso-CMD

Exercício: 2018

Classificação Institucional Funcional-Programática	Despesa Fixada	Janeiro	Fevereiro	Março	Abril	Mai	Junho	Julho	Agosto	Setembro	Outubro	Novembro	Dezembro
<b>001 Prefeitura Municipal de Limoeiro</b>	<b>53.101.000</b>	<b>4.423.313</b>	<b>4.423.313</b>	<b>4.423.313</b>	<b>4.423.313</b>	<b>4.423.313</b>	<b>4.423.313</b>	<b>4.423.313</b>	<b>4.423.313</b>	<b>4.423.313</b>	<b>4.423.313</b>	<b>4.423.313</b>	<b>4.444.844</b>
<b>20.700 SECRETARIA MUNICIPAL DE EDUCAÇÃO E ESPORTES</b>	<b>9.530.000,00</b>	<b>793.849,00</b>	<b>793.849,00</b>	<b>793.849,00</b>	<b>793.849,00</b>	<b>793.849,00</b>	<b>793.849,00</b>	<b>793.849,00</b>	<b>793.849,00</b>	<b>793.849,00</b>	<b>793.849,00</b>	<b>793.849,00</b>	<b>797.661,00</b>
12 Educação	7.685.000,00	640.160,50	640.160,50	640.160,50	640.160,50	640.160,50	640.160,50	640.160,50	640.160,50	640.160,50	640.160,50	640.160,50	643.330,50
122 Administração Geral	5.380.000,00	448.154,00	448.154,00	448.154,00	448.154,00	448.154,00	448.154,00	448.154,00	448.154,00	448.154,00	448.154,00	448.154,00	450.330,00
0060 MANUTENÇÃO DA SECRETARIA DE EDUCAÇÃO E ESPORTE	5.380.000,00	448.154,00	448.154,00	448.154,00	448.154,00	448.154,00	448.154,00	448.154,00	448.154,00	448.154,00	448.154,00	448.154,00	448.154,00
2234 GESTÃO TÉCNICA E ADMINISTRATIVA DA SECRETARIA DE EDUCAÇÃO E ESPORTE	5.380.000,00	448.154,00	448.154,00	448.154,00	448.154,00	448.154,00	448.154,00	448.154,00	448.154,00	448.154,00	448.154,00	448.154,00	448.154,00
3390.33 Passagens e Despesas com Locomoção	10.000,00	833,00	833,00	833,00	833,00	833,00	833,00	833,00	833,00	833,00	833,00	833,00	833,00
99 SEM APLICAÇÃO	10.000,00	833,00	833,00	833,00	833,00	833,00	833,00	833,00	833,00	833,00	833,00	833,00	833,00
1 Recursos Ordinários	10.000,00	833,00	833,00	833,00	833,00	833,00	833,00	833,00	833,00	833,00	833,00	833,00	837,00
5 5-Recursos Próprios - (Ordinário, não vinculado)	10.000,00	833,00	833,00	833,00	833,00	833,00	833,00	833,00	833,00	833,00	833,00	833,00	837,00
3 Outras Despesas Correntes	10.000,00	833,00	833,00	833,00	833,00	833,00	833,00	833,00	833,00	833,00	833,00	833,00	837,00
193 12 122 0060 2234 3390.33 99 001	10.000,00	833,00	833,00	833,00	833,00	833,00	833,00	833,00	833,00	833,00	833,00	833,00	837,00
3390.36 Outros Serviços de Terceiros - Pessoa Física	100.000,00	8.330,00	8.330,00	8.330,00	8.330,00	8.330,00	8.330,00	8.330,00	8.330,00	8.330,00	8.330,00	8.330,00	8.370,00
99 SEM APLICAÇÃO	100.000,00	8.330,00	8.330,00	8.330,00	8.330,00	8.330,00	8.330,00	8.330,00	8.330,00	8.330,00	8.330,00	8.330,00	8.370,00
1 Recursos Ordinários	100.000,00	8.330,00	8.330,00	8.330,00	8.330,00	8.330,00	8.330,00	8.330,00	8.330,00	8.330,00	8.330,00	8.330,00	8.370,00
5 5-Recursos Próprios - (Ordinário, não vinculado)	100.000,00	8.330,00	8.330,00	8.330,00	8.330,00	8.330,00	8.330,00	8.330,00	8.330,00	8.330,00	8.330,00	8.330,00	8.370,00

Documento Assinado em 2018/09/27 por JOAO LUIS FERREIRA FILHO  
 Assessoria de Planejamento e Orçamento  
 Endereço: Rua da Doc. 511 - J. Am. Código do documento: 4334978c-7d06-4bc7-b557-b0e6dad0569098

**Prefeitura Municipal de Limoeiro**  
 Secretaria Municipal de Fazenda  
 Departamento de Contabilidade  
 Cronograma Mensal de Desembolso-CMD

Exercício: 2018

Classificação Institucional Funcional-Programática	Despesa Fixada	Janeiro	Fevereiro	Março	Abril	Maiο	Junho	Julho	Agosto	Setembro	Outubro	Novembro	Dezembro
<b>001 Prefeitura Municipal de Limoeiro</b>	<b>53.101.000</b>	<b>4.423.313</b>	<b>4.423.313</b>	<b>4.423.313</b>	<b>4.423.313</b>	<b>4.423.313</b>	<b>4.423.313</b>	<b>4.423.313</b>	<b>4.423.313</b>	<b>4.423.313</b>	<b>4.423.313</b>	<b>4.423.313</b>	<b>4.444.844</b>
<b>20.700 SECRETARIA MUNICIPAL DE EDUCAÇÃO E ESPORTES</b>	<b>9.530.000,00</b>	<b>793.849,00</b>	<b>793.849,00</b>	<b>793.849,00</b>	<b>793.849,00</b>	<b>793.849,00</b>	<b>793.849,00</b>	<b>793.849,00</b>	<b>793.849,00</b>	<b>793.849,00</b>	<b>793.849,00</b>	<b>793.849,00</b>	<b>797.661,00</b>
12 Educação	7.685.000,00	640.160,50	640.160,50	640.160,50	640.160,50	640.160,50	640.160,50	640.160,50	640.160,50	640.160,50	640.160,50	640.160,50	643.330,50
122 Administração Geral	5.380.000,00	448.154,00	448.154,00	448.154,00	448.154,00	448.154,00	448.154,00	448.154,00	448.154,00	448.154,00	448.154,00	448.154,00	450.330,00
0060 MANUTENÇÃO DA SECRETARIA DE EDUCAÇÃO E ESPORTE	5.380.000,00	448.154,00	448.154,00	448.154,00	448.154,00	448.154,00	448.154,00	448.154,00	448.154,00	448.154,00	448.154,00	448.154,00	448.154,00
2234 GESTÃO TÉCNICA E ADMINISTRATIVA DA SECRETARIA DE EDUCAÇÃO E ESPORTE	5.380.000,00	448.154,00	448.154,00	448.154,00	448.154,00	448.154,00	448.154,00	448.154,00	448.154,00	448.154,00	448.154,00	448.154,00	448.154,00
3390.92 Despesas de Exercícios Anteriores	10.000,00	833,00	833,00	833,00	833,00	833,00	833,00	833,00	833,00	833,00	833,00	833,00	833,00
99 SEM APLICAÇÃO	10.000,00	833,00	833,00	833,00	833,00	833,00	833,00	833,00	833,00	833,00	833,00	833,00	833,00
1 Recursos Ordinários	10.000,00	833,00	833,00	833,00	833,00	833,00	833,00	833,00	833,00	833,00	833,00	833,00	833,00
5 5-Recursos Próprios - (Ordinário, não vinculado)	10.000,00	833,00	833,00	833,00	833,00	833,00	833,00	833,00	833,00	833,00	833,00	833,00	833,00
3 Outras Despesas Correntes	10.000,00	833,00	833,00	833,00	833,00	833,00	833,00	833,00	833,00	833,00	833,00	833,00	833,00
196 12 122 0060 2234 3390.92 99 001	10.000	833	833	833	833	833	833	833	833	833	833	833	833
363 Ensino Profissional	65.000,00	5.414,50	5.414,50	5.414,50	5.414,50	5.414,50	5.414,50	5.414,50	5.414,50	5.414,50	5.414,50	5.414,50	440,50
0217 TREINAMENTO DE RECURSOS HUMANOS	65.000,00	5.414,50	5.414,50	5.414,50	5.414,50	5.414,50	5.414,50	5.414,50	5.414,50	5.414,50	5.414,50	5.414,50	440,50
2235 MANUTENÇÃO DE CURSOS DE FORMAÇÃO CONTINUADA E QUALIFICAÇÃO PROFISSIONAL	45.000,00	3.748,50	3.748,50	3.748,50	3.748,50	3.748,50	3.748,50	3.748,50	3.748,50	3.748,50	3.748,50	3.748,50	3.766,50
3390.30 Material de Consumo	5.000,00	416,50	416,50	416,50	416,50	416,50	416,50	416,50	416,50	416,50	416,50	416,50	418,50

Documento em: 2018-09-14 10:55:57  
 Assinatura: JOAO LUIS FERREIRA FILHO  
 CPF: 030.330.330-00  
 Código do documento: C43a978c-7d06-4bc7-b557-b0cda0569098

**Prefeitura Municipal de Limoeiro**  
 Secretaria Municipal de Fazenda  
 Departamento de Contabilidade  
 Cronograma Mensal de Desembolso-CMD

Exercício: 2018

Classificação Institucional Funcional-Programática	Despesa Fixada	Janeiro	Fevereiro	Março	Abril	Maiο	Junho	Julho	Agosto	Setembro	Outubro	Novembro	Dezembro
<b>001 Prefeitura Municipal de Limoeiro</b>	<b>53.101.000</b>	<b>4.423.313</b>	<b>4.423.313</b>	<b>4.423.313</b>	<b>4.423.313</b>	<b>4.423.313</b>	<b>4.423.313</b>	<b>4.423.313</b>	<b>4.423.313</b>	<b>4.423.313</b>	<b>4.423.313</b>	<b>4.423.313</b>	<b>4.444.444</b>
<b>20.700 SECRETARIA MUNICIPAL DE EDUCAÇÃO E ESPORTES</b>	<b>9.530.000,00</b>	<b>793.849,00</b>	<b>793.849,00</b>	<b>793.849,00</b>	<b>793.849,00</b>	<b>793.849,00</b>	<b>793.849,00</b>	<b>793.849,00</b>	<b>793.849,00</b>	<b>793.849,00</b>	<b>793.849,00</b>	<b>793.849,00</b>	<b>797.661,00</b>
12 Educação	7.685.000,00	640.160,50	640.160,50	640.160,50	640.160,50	640.160,50	640.160,50	640.160,50	640.160,50	640.160,50	640.160,50	640.160,50	643.330,50
363 Ensino Profissional	65.000,00	5.414,50	5.414,50	5.414,50	5.414,50	5.414,50	5.414,50	5.414,50	5.414,50	5.414,50	5.414,50	5.414,50	5.414,50
0217 TREINAMENTO DE RECURSOS HUMANOS	65.000,00	5.414,50	5.414,50	5.414,50	5.414,50	5.414,50	5.414,50	5.414,50	5.414,50	5.414,50	5.414,50	5.414,50	5.414,50
2235 MANUTENÇÃO DE CURSOS DE FORMAÇÃO CONTINUADA E QUALIFICAÇÃO PROFISSIONAL	45.000,00	3.748,50	3.748,50	3.748,50	3.748,50	3.748,50	3.748,50	3.748,50	3.748,50	3.748,50	3.748,50	3.748,50	3.748,50
3390.30 Material de Consumo	5.000,00	416,50	416,50	416,50	416,50	416,50	416,50	416,50	416,50	416,50	416,50	416,50	416,50
99 SEM APLICAÇÃO	5.000,00	416,50	416,50	416,50	416,50	416,50	416,50	416,50	416,50	416,50	416,50	416,50	416,50
1 Recursos Ordinários	5.000,00	416,50	416,50	416,50	416,50	416,50	416,50	416,50	416,50	416,50	416,50	416,50	416,50
5 5-Recursos Próprios - (Ordinário, não vinculado)	5.000,00	416,50	416,50	416,50	416,50	416,50	416,50	416,50	416,50	416,50	416,50	416,50	416,50
3 Outras Despesas Correntes	5.000,00	416,50	416,50	416,50	416,50	416,50	416,50	416,50	416,50	416,50	416,50	416,50	416,50
210 12 363 0217 2235 3390.30 99 001	5.000,00	417	417	417	417	417	417	417	417	417	417	417	419
3390.32 Material de Distribuição Gratuita	5.000,00	416,50	416,50	416,50	416,50	416,50	416,50	416,50	416,50	416,50	416,50	416,50	416,50
99 SEM APLICAÇÃO	5.000,00	416,50	416,50	416,50	416,50	416,50	416,50	416,50	416,50	416,50	416,50	416,50	416,50
1 Recursos Ordinários	5.000,00	416,50	416,50	416,50	416,50	416,50	416,50	416,50	416,50	416,50	416,50	416,50	416,50
5 5-Recursos Próprios - (Ordinário, não vinculado)	5.000,00	416,50	416,50	416,50	416,50	416,50	416,50	416,50	416,50	416,50	416,50	416,50	416,50

Documento Assinado em 2018/09/27 por JOAO LUIS FERREIRA FILHO  
 Código do documento: c43a978c-7d06-4bc7-b557-becda0565d98

**Prefeitura Municipal de Limoeiro**  
 Secretaria Municipal de Fazenda  
 Departamento de Contabilidade  
 Cronograma Mensal de Desembolso-CMD

Exercício: 2018

Classificação Institucional Funcional-Programática	Despesa Fixada	Janeiro	Fevereiro	Março	Abril	Mai	Junho	Julho	Agosto	Setembro	Outubro	Novembro	Dezembro
<b>001 Prefeitura Municipal de Limoeiro</b>	<b>53.101.000</b>	<b>4.423.313</b>	<b>4.423.313</b>	<b>4.423.313</b>	<b>4.423.313</b>	<b>4.423.313</b>	<b>4.423.313</b>	<b>4.423.313</b>	<b>4.423.313</b>	<b>4.423.313</b>	<b>4.423.313</b>	<b>4.423.313</b>	<b>4.444.844</b>
<b>20.700 SECRETARIA MUNICIPAL DE EDUCAÇÃO E ESPORTES</b>	<b>9.530.000,00</b>	<b>793.849,00</b>	<b>793.849,00</b>	<b>793.849,00</b>	<b>793.849,00</b>	<b>793.849,00</b>	<b>793.849,00</b>	<b>793.849,00</b>	<b>793.849,00</b>	<b>793.849,00</b>	<b>793.849,00</b>	<b>793.849,00</b>	<b>797.661,00</b>
12 Educação	7.685.000,00	640.160,50	640.160,50	640.160,50	640.160,50	640.160,50	640.160,50	640.160,50	640.160,50	640.160,50	640.160,50	640.160,50	643.330,50
363 Ensino Profissional	65.000,00	5.414,50	5.414,50	5.414,50	5.414,50	5.414,50	5.414,50	5.414,50	5.414,50	5.414,50	5.414,50	5.414,50	5.414,50
0217 TREINAMENTO DE RECURSOS HUMANOS	65.000,00	5.414,50	5.414,50	5.414,50	5.414,50	5.414,50	5.414,50	5.414,50	5.414,50	5.414,50	5.414,50	5.414,50	5.414,50
2235 MANUTENÇÃO DE CURSOS DE FORMAÇÃO CONTINUADA E QUALIFICAÇÃO PROFISSIONAL	45.000,00	3.748,50	3.748,50	3.748,50	3.748,50	3.748,50	3.748,50	3.748,50	3.748,50	3.748,50	3.748,50	3.748,50	3.748,50
3390.32 Material de Distribuição Gratuita	5.000,00	416,50	416,50	416,50	416,50	416,50	416,50	416,50	416,50	416,50	416,50	416,50	416,50
99 SEM APLICAÇÃO	5.000,00	416,50	416,50	416,50	416,50	416,50	416,50	416,50	416,50	416,50	416,50	416,50	416,50
1 Recursos Ordinários	5.000,00	416,50	416,50	416,50	416,50	416,50	416,50	416,50	416,50	416,50	416,50	416,50	418,50
5 5-Recursos Próprios - (Ordinário, não vinculado)	5.000,00	416,50	416,50	416,50	416,50	416,50	416,50	416,50	416,50	416,50	416,50	416,50	418,50
3 Outras Despesas Correntes	5.000,00	416,50	416,50	416,50	416,50	416,50	416,50	416,50	416,50	416,50	416,50	416,50	418,50
211 12 363 0217 2235 3390.32 99 001	5.000,00	417	417	417	417	417	417	417	417	417	417	417	419
3390.36 Outros Serviços de Terceiros - Pessoa Física	5.000,00	416,50	416,50	416,50	416,50	416,50	416,50	416,50	416,50	416,50	416,50	416,50	418,50
99 SEM APLICAÇÃO	5.000,00	416,50	416,50	416,50	416,50	416,50	416,50	416,50	416,50	416,50	416,50	416,50	418,50
1 Recursos Ordinários	5.000,00	416,50	416,50	416,50	416,50	416,50	416,50	416,50	416,50	416,50	416,50	416,50	418,50
5 5-Recursos Próprios - (Ordinário, não vinculado)	5.000,00	416,50	416,50	416,50	416,50	416,50	416,50	416,50	416,50	416,50	416,50	416,50	418,50

Documento Assinado em 2018/08/24 por JOÃO LUIS FERREIRA FILHO  
 Código do documento: c43a978c-7d06-4bc7-b557-becda0565d98

**Prefeitura Municipal de Limoeiro**  
 Secretaria Municipal de Fazenda  
 Departamento de Contabilidade  
 Cronograma Mensal de Desembolso-CMD

Exercício: 2018

Classificação Institucional Funcional-Programática	Despesa Fixada	Janeiro	Fevereiro	Março	Abril	Mai	Junho	Julho	Agosto	Setembro	Outubro	Novembro	Dezembro
<b>001 Prefeitura Municipal de Limoeiro</b>	<b>53.101.000</b>	<b>4.423.313</b>	<b>4.423.313</b>	<b>4.423.313</b>	<b>4.423.313</b>	<b>4.423.313</b>	<b>4.423.313</b>	<b>4.423.313</b>	<b>4.423.313</b>	<b>4.423.313</b>	<b>4.423.313</b>	<b>4.423.313</b>	<b>4.444.444</b>
<b>20.700 SECRETARIA MUNICIPAL DE EDUCAÇÃO E ESPORTES</b>	<b>9.530.000,00</b>	<b>793.849,00</b>	<b>793.849,00</b>	<b>793.849,00</b>	<b>793.849,00</b>	<b>793.849,00</b>	<b>793.849,00</b>	<b>793.849,00</b>	<b>793.849,00</b>	<b>793.849,00</b>	<b>793.849,00</b>	<b>793.849,00</b>	<b>797.661,00</b>
12 Educação	7.685.000,00	640.160,50	640.160,50	640.160,50	640.160,50	640.160,50	640.160,50	640.160,50	640.160,50	640.160,50	640.160,50	640.160,50	643.330,50
363 Ensino Profissional	65.000,00	5.414,50	5.414,50	5.414,50	5.414,50	5.414,50	5.414,50	5.414,50	5.414,50	5.414,50	5.414,50	5.414,50	5.414,50
0217 TREINAMENTO DE RECURSOS HUMANOS	65.000,00	5.414,50	5.414,50	5.414,50	5.414,50	5.414,50	5.414,50	5.414,50	5.414,50	5.414,50	5.414,50	5.414,50	5.414,50
2235 MANUTENÇÃO DE CURSOS DE FORMAÇÃO CONTINUADA E QUALIFICAÇÃO PROFISSIONAL	45.000,00	3.748,50	3.748,50	3.748,50	3.748,50	3.748,50	3.748,50	3.748,50	3.748,50	3.748,50	3.748,50	3.748,50	3.748,50
3390.36 Outros Serviços de Terceiros - Pessoa Física	5.000,00	416,50	416,50	416,50	416,50	416,50	416,50	416,50	416,50	416,50	416,50	416,50	416,50
99 SEM APLICAÇÃO	5.000,00	416,50	416,50	416,50	416,50	416,50	416,50	416,50	416,50	416,50	416,50	416,50	416,50
1 Recursos Ordinários	5.000,00	416,50	416,50	416,50	416,50	416,50	416,50	416,50	416,50	416,50	416,50	416,50	418,50
5 5-Recursos Próprios - (Ordinário, não vinculado)	5.000,00	416,50	416,50	416,50	416,50	416,50	416,50	416,50	416,50	416,50	416,50	416,50	418,50
3 Outras Despesas Correntes	5.000,00	416,50	416,50	416,50	416,50	416,50	416,50	416,50	416,50	416,50	416,50	416,50	418,50
212 12 363 0217 2235 3390.36 99 001	5.000,00	417,00	417,00	417,00	417,00	417,00	417,00	417,00	417,00	417,00	417,00	417,00	419,00
3390.39 Outros Serviços de Terceiros - Pessoa Jurídica	30.000,00	2.499,00	2.499,00	2.499,00	2.499,00	2.499,00	2.499,00	2.499,00	2.499,00	2.499,00	2.499,00	2.499,00	2.511,00
99 SEM APLICAÇÃO	30.000,00	2.499,00	2.499,00	2.499,00	2.499,00	2.499,00	2.499,00	2.499,00	2.499,00	2.499,00	2.499,00	2.499,00	2.511,00
1 Recursos Ordinários	30.000,00	2.499,00	2.499,00	2.499,00	2.499,00	2.499,00	2.499,00	2.499,00	2.499,00	2.499,00	2.499,00	2.499,00	2.511,00
5 5-Recursos Próprios - (Ordinário, não vinculado)	30.000,00	2.499,00	2.499,00	2.499,00	2.499,00	2.499,00	2.499,00	2.499,00	2.499,00	2.499,00	2.499,00	2.499,00	2.511,00

Documento Assinado em 2018/08/24 por JOÃO LUIS FERREIRA FILHO  
 Endereço eletrônico: www.ppv.verdadadoc.com Código do documento: c43c978c-7d06-4bc7-b557-becda0563d98

**Prefeitura Municipal de Limoeiro**  
 Secretaria Municipal de Fazenda  
 Departamento de Contabilidade  
 Cronograma Mensal de Desembolso-CMD

Exercício: 2018

Classificação Institucional Funcional-Programática	Despesa Fixada	Janeiro	Fevereiro	Março	Abril	Mai	Junho	Julho	Agosto	Setembro	Outubro	Novembro	Dezembro
<b>001 Prefeitura Municipal de Limoeiro</b>	<b>53.101.000</b>	<b>4.423.313</b>	<b>4.423.313</b>	<b>4.423.313</b>	<b>4.423.313</b>	<b>4.423.313</b>	<b>4.423.313</b>	<b>4.423.313</b>	<b>4.423.313</b>	<b>4.423.313</b>	<b>4.423.313</b>	<b>4.423.313</b>	<b>4.444.344</b>
<b>20.700 SECRETARIA MUNICIPAL DE EDUCAÇÃO E ESPORTES</b>	<b>9.530.000,00</b>	<b>793.849,00</b>	<b>793.849,00</b>	<b>793.849,00</b>	<b>793.849,00</b>	<b>793.849,00</b>	<b>793.849,00</b>	<b>793.849,00</b>	<b>793.849,00</b>	<b>793.849,00</b>	<b>793.849,00</b>	<b>793.849,00</b>	<b>797.661,00</b>
12 Educação	7.685.000,00	640.160,50	640.160,50	640.160,50	640.160,50	640.160,50	640.160,50	640.160,50	640.160,50	640.160,50	640.160,50	640.160,50	643.330,50
363 Ensino Profissional	65.000,00	5.414,50	5.414,50	5.414,50	5.414,50	5.414,50	5.414,50	5.414,50	5.414,50	5.414,50	5.414,50	5.414,50	5.414,50
0217 TREINAMENTO DE RECURSOS HUMANOS	65.000,00	5.414,50	5.414,50	5.414,50	5.414,50	5.414,50	5.414,50	5.414,50	5.414,50	5.414,50	5.414,50	5.414,50	5.414,50
2235 MANUTENÇÃO DE CURSOS DE FORMAÇÃO CONTINUADA E QUALIFICAÇÃO PROFISSIONAL	45.000,00	3.748,50	3.748,50	3.748,50	3.748,50	3.748,50	3.748,50	3.748,50	3.748,50	3.748,50	3.748,50	3.748,50	3.748,50
3390.39 Outros Serviços de Terceiros - Pessoa Jurídica	30.000,00	2.499,00	2.499,00	2.499,00	2.499,00	2.499,00	2.499,00	2.499,00	2.499,00	2.499,00	2.499,00	2.499,00	2.499,00
99 SEM APLICAÇÃO	30.000,00	2.499,00	2.499,00	2.499,00	2.499,00	2.499,00	2.499,00	2.499,00	2.499,00	2.499,00	2.499,00	2.499,00	2.499,00
1 Recursos Ordinários	30.000,00	2.499,00	2.499,00	2.499,00	2.499,00	2.499,00	2.499,00	2.499,00	2.499,00	2.499,00	2.499,00	2.499,00	2.499,00
5 5-Recursos Próprios - (Ordinário, não vinculado)	30.000,00	2.499,00	2.499,00	2.499,00	2.499,00	2.499,00	2.499,00	2.499,00	2.499,00	2.499,00	2.499,00	2.499,00	2.499,00
3 Outras Despesas Correntes	30.000,00	2.499,00	2.499,00	2.499,00	2.499,00	2.499,00	2.499,00	2.499,00	2.499,00	2.499,00	2.499,00	2.499,00	2.499,00
213 12 363 0217 2235 3390.39 99 001	30.000,00	2.499,00	2.499,00	2.499,00	2.499,00	2.499,00	2.499,00	2.499,00	2.499,00	2.499,00	2.499,00	2.499,00	2.499,00
2236 MANUTENÇÃO DE CURSOS DE CAPACITAÇÃO, PALESTRAS E CONFERÊNCIAS	20.000,00	1.666,00	1.666,00	1.666,00	1.666,00	1.666,00	1.666,00	1.666,00	1.666,00	1.666,00	1.666,00	1.666,00	1.666,00
3390.30 Material de Consumo	5.000,00	416,50	416,50	416,50	416,50	416,50	416,50	416,50	416,50	416,50	416,50	416,50	416,50
99 SEM APLICAÇÃO	5.000,00	416,50	416,50	416,50	416,50	416,50	416,50	416,50	416,50	416,50	416,50	416,50	416,50
1 Recursos Ordinários	5.000,00	416,50	416,50	416,50	416,50	416,50	416,50	416,50	416,50	416,50	416,50	416,50	416,50

Documento Assinado em 2018/09/27 por JOAO LUIS FERREIRA FILHO  
 Endereço: https://sistemas.tce.pb.gov.br/ppp/validarDoc.aspx?codigoDoc=24334978c-7006-4bc7e0557-0ccda0565098

**Prefeitura Municipal de Limoeiro**  
 Secretaria Municipal de Fazenda  
 Departamento de Contabilidade  
 Cronograma Mensal de Desembolso-CMD

Exercício: 2018

Classificação Institucional Funcional-Programática	Despesa Fixada	Janeiro	Fevereiro	Março	Abril	Mai	Junho	Julho	Agosto	Setembro	Outubro	Novembro	Dezembro
<b>001 Prefeitura Municipal de Limoeiro</b>	<b>53.101.000</b>	<b>4.423.313</b>	<b>4.423.313</b>	<b>4.423.313</b>	<b>4.423.313</b>	<b>4.423.313</b>	<b>4.423.313</b>	<b>4.423.313</b>	<b>4.423.313</b>	<b>4.423.313</b>	<b>4.423.313</b>	<b>4.423.313</b>	<b>4.444.844</b>
<b>20.700 SECRETARIA MUNICIPAL DE EDUCAÇÃO E ESPORTES</b>	<b>9.530.000,00</b>	<b>793.849,00</b>	<b>793.849,00</b>	<b>793.849,00</b>	<b>793.849,00</b>	<b>793.849,00</b>	<b>793.849,00</b>	<b>793.849,00</b>	<b>793.849,00</b>	<b>793.849,00</b>	<b>793.849,00</b>	<b>793.849,00</b>	<b>797.661,00</b>
12 Educação	7.685.000,00	640.160,50	640.160,50	640.160,50	640.160,50	640.160,50	640.160,50	640.160,50	640.160,50	640.160,50	640.160,50	640.160,50	643.330,50
363 Ensino Profissional	65.000,00	5.414,50	5.414,50	5.414,50	5.414,50	5.414,50	5.414,50	5.414,50	5.414,50	5.414,50	5.414,50	5.414,50	5.414,50
0217 TREINAMENTO DE RECURSOS HUMANOS	65.000,00	5.414,50	5.414,50	5.414,50	5.414,50	5.414,50	5.414,50	5.414,50	5.414,50	5.414,50	5.414,50	5.414,50	5.414,50
2236 MANUTENÇÃO DE CURSOS DE CAPACITAÇÃO, PALESTRAS E CONFERÊNCIAS	20.000,00	1.666,00	1.666,00	1.666,00	1.666,00	1.666,00	1.666,00	1.666,00	1.666,00	1.666,00	1.666,00	1.666,00	1.666,00
3390.30 Material de Consumo	5.000,00	416,50	416,50	416,50	416,50	416,50	416,50	416,50	416,50	416,50	416,50	416,50	416,50
99 SEM APLICAÇÃO	5.000,00	416,50	416,50	416,50	416,50	416,50	416,50	416,50	416,50	416,50	416,50	416,50	416,50
1 Recursos Ordinários	5.000,00	416,50	416,50	416,50	416,50	416,50	416,50	416,50	416,50	416,50	416,50	416,50	416,50
5 5-Recursos Próprios - (Ordinário, não vinculado)	5.000,00	416,50	416,50	416,50	416,50	416,50	416,50	416,50	416,50	416,50	416,50	416,50	416,50
3 Outras Despesas Correntes	5.000,00	416,50	416,50	416,50	416,50	416,50	416,50	416,50	416,50	416,50	416,50	416,50	416,50
214 12 363 0217 2236 3390.30 99 001	5.000,00	417	417	417	417	417	417	417	417	417	417	417	419
3390.32 Material de Distribuição Gratuita	5.000,00	416,50	416,50	416,50	416,50	416,50	416,50	416,50	416,50	416,50	416,50	416,50	418,50
99 SEM APLICAÇÃO	5.000,00	416,50	416,50	416,50	416,50	416,50	416,50	416,50	416,50	416,50	416,50	416,50	418,50
1 Recursos Ordinários	5.000,00	416,50	416,50	416,50	416,50	416,50	416,50	416,50	416,50	416,50	416,50	416,50	418,50
5 5-Recursos Próprios - (Ordinário, não vinculado)	5.000,00	416,50	416,50	416,50	416,50	416,50	416,50	416,50	416,50	416,50	416,50	416,50	418,50

Documento Assinado em 2018/08/24 por JOÃO LUIS FERREIRA FILHO  
 Endereço eletrônico: www.pp.gov.br/pp/validarDoc.seam Código do documento: c43a978c-7d06-4bc7-b557-becda0565d98

**Prefeitura Municipal de Limoeiro**  
 Secretaria Municipal de Fazenda  
 Departamento de Contabilidade  
 Cronograma Mensal de Desembolso-CMD

Exercício: 2018

Classificação Institucional Funcional-Programática	Despesa Fixada	Janeiro	Fevereiro	Março	Abril	Maiο	Junho	Julho	Agosto	Setembro	Outubro	Novembro	Dezembro
<b>001 Prefeitura Municipal de Limoeiro</b>	<b>53.101.000</b>	<b>4.423.313</b>	<b>4.423.313</b>	<b>4.423.313</b>	<b>4.423.313</b>	<b>4.423.313</b>	<b>4.423.313</b>	<b>4.423.313</b>	<b>4.423.313</b>	<b>4.423.313</b>	<b>4.423.313</b>	<b>4.423.313</b>	<b>4.444.844</b>
<b>20.700 SECRETARIA MUNICIPAL DE EDUCAÇÃO E ESPORTES</b>	<b>9.530.000,00</b>	<b>793.849,00</b>	<b>793.849,00</b>	<b>793.849,00</b>	<b>793.849,00</b>	<b>793.849,00</b>	<b>793.849,00</b>	<b>793.849,00</b>	<b>793.849,00</b>	<b>793.849,00</b>	<b>793.849,00</b>	<b>793.849,00</b>	<b>797.661,00</b>
12 Educação	7.685.000,00	640.160,50	640.160,50	640.160,50	640.160,50	640.160,50	640.160,50	640.160,50	640.160,50	640.160,50	640.160,50	640.160,50	643.330,50
363 Ensino Profissional	65.000,00	5.414,50	5.414,50	5.414,50	5.414,50	5.414,50	5.414,50	5.414,50	5.414,50	5.414,50	5.414,50	5.414,50	5.414,50
0217 TREINAMENTO DE RECURSOS HUMANOS	65.000,00	5.414,50	5.414,50	5.414,50	5.414,50	5.414,50	5.414,50	5.414,50	5.414,50	5.414,50	5.414,50	5.414,50	5.414,50
2236 MANUTENÇÃO DE CURSOS DE CAPACITAÇÃO, PALESTRAS E CONFERÊNCIAS	20.000,00	1.666,00	1.666,00	1.666,00	1.666,00	1.666,00	1.666,00	1.666,00	1.666,00	1.666,00	1.666,00	1.666,00	1.666,00
3390.32 Material de Distribuição Gratuita	5.000,00	416,50	416,50	416,50	416,50	416,50	416,50	416,50	416,50	416,50	416,50	416,50	416,50
99 SEM APLICAÇÃO	5.000,00	416,50	416,50	416,50	416,50	416,50	416,50	416,50	416,50	416,50	416,50	416,50	416,50
1 Recursos Ordinários	5.000,00	416,50	416,50	416,50	416,50	416,50	416,50	416,50	416,50	416,50	416,50	416,50	416,50
5 5-Recursos Próprios - (Ordinário, não vinculado)	5.000,00	416,50	416,50	416,50	416,50	416,50	416,50	416,50	416,50	416,50	416,50	416,50	416,50
3 Outras Despesas Correntes	5.000,00	416,50	416,50	416,50	416,50	416,50	416,50	416,50	416,50	416,50	416,50	416,50	416,50
215 12 363 0217 2236 3390.32 99 001	5.000,00	417	417	417	417	417	417	417	417	417	417	417	419
3390.36 Outros Serviços de Terceiros - Pessoa Física	5.000,00	416,50	416,50	416,50	416,50	416,50	416,50	416,50	416,50	416,50	416,50	416,50	416,50
99 SEM APLICAÇÃO	5.000,00	416,50	416,50	416,50	416,50	416,50	416,50	416,50	416,50	416,50	416,50	416,50	416,50
1 Recursos Ordinários	5.000,00	416,50	416,50	416,50	416,50	416,50	416,50	416,50	416,50	416,50	416,50	416,50	416,50
5 5-Recursos Próprios - (Ordinário, não vinculado)	5.000,00	416,50	416,50	416,50	416,50	416,50	416,50	416,50	416,50	416,50	416,50	416,50	416,50

Documento Assinado em 2018/08/24 por JOAO LUIS FERREIRA FILHO  
 Código do documento: c43c978c-7d06-4bc7-b557-becda0565098

**Prefeitura Municipal de Limoeiro**  
 Secretaria Municipal de Fazenda  
 Departamento de Contabilidade  
 Cronograma Mensal de Desembolso-CMD

Exercício: 2018

Classificação Institucional Funcional-Programática	Despesa Fixada	Janeiro	Fevereiro	Março	Abril	Maiο	Junho	Julho	Agosto	Setembro	Outubro	Novembro	Dezembro
<b>001 Prefeitura Municipal de Limoeiro</b>	<b>53.101.000</b>	<b>4.423.313</b>	<b>4.423.313</b>	<b>4.423.313</b>	<b>4.423.313</b>	<b>4.423.313</b>	<b>4.423.313</b>	<b>4.423.313</b>	<b>4.423.313</b>	<b>4.423.313</b>	<b>4.423.313</b>	<b>4.423.313</b>	<b>4.444.844</b>
<b>20.700 SECRETARIA MUNICIPAL DE EDUCAÇÃO E ESPORTES</b>	<b>9.530.000,00</b>	<b>793.849,00</b>	<b>793.849,00</b>	<b>793.849,00</b>	<b>793.849,00</b>	<b>793.849,00</b>	<b>793.849,00</b>	<b>793.849,00</b>	<b>793.849,00</b>	<b>793.849,00</b>	<b>793.849,00</b>	<b>793.849,00</b>	<b>797.661,00</b>
12 Educação	7.685.000,00	640.160,50	640.160,50	640.160,50	640.160,50	640.160,50	640.160,50	640.160,50	640.160,50	640.160,50	640.160,50	640.160,50	643.330,50
363 Ensino Profissional	65.000,00	5.414,50	5.414,50	5.414,50	5.414,50	5.414,50	5.414,50	5.414,50	5.414,50	5.414,50	5.414,50	5.414,50	5.414,50
0217 TREINAMENTO DE RECURSOS HUMANOS	65.000,00	5.414,50	5.414,50	5.414,50	5.414,50	5.414,50	5.414,50	5.414,50	5.414,50	5.414,50	5.414,50	5.414,50	5.414,50
2236 MANUTENÇÃO DE CURSOS DE CAPACITAÇÃO, PALESTRAS E CONFERÊNCIAS	20.000,00	1.666,00	1.666,00	1.666,00	1.666,00	1.666,00	1.666,00	1.666,00	1.666,00	1.666,00	1.666,00	1.666,00	1.666,00
3390.36 Outros Serviços de Terceiros - Pessoa Física	5.000,00	416,50	416,50	416,50	416,50	416,50	416,50	416,50	416,50	416,50	416,50	416,50	416,50
99 SEM APLICAÇÃO	5.000,00	416,50	416,50	416,50	416,50	416,50	416,50	416,50	416,50	416,50	416,50	416,50	416,50
1 Recursos Ordinários	5.000,00	416,50	416,50	416,50	416,50	416,50	416,50	416,50	416,50	416,50	416,50	416,50	416,50
5 5-Recursos Próprios - (Ordinário, não vinculado)	5.000,00	416,50	416,50	416,50	416,50	416,50	416,50	416,50	416,50	416,50	416,50	416,50	416,50
3 Outras Despesas Correntes	5.000,00	416,50	416,50	416,50	416,50	416,50	416,50	416,50	416,50	416,50	416,50	416,50	416,50
216 12 363 0217 2236 3390.36 99 001	5.000,00	417	417	417	417	417	417	417	417	417	417	417	419
3390.39 Outros Serviços de Terceiros - Pessoa Jurídica	5.000,00	416,50	416,50	416,50	416,50	416,50	416,50	416,50	416,50	416,50	416,50	416,50	416,50
99 SEM APLICAÇÃO	5.000,00	416,50	416,50	416,50	416,50	416,50	416,50	416,50	416,50	416,50	416,50	416,50	416,50
1 Recursos Ordinários	5.000,00	416,50	416,50	416,50	416,50	416,50	416,50	416,50	416,50	416,50	416,50	416,50	416,50
5 5-Recursos Próprios - (Ordinário, não vinculado)	5.000,00	416,50	416,50	416,50	416,50	416,50	416,50	416,50	416,50	416,50	416,50	416,50	416,50

Documento Assinado em 2018/09/27 por JOAO LUIS FERREIRA FILHO  
 Código do documento: c43c978c-7d06-4bc7-b557-becda0565098

**Prefeitura Municipal de Limoeiro**  
 Secretaria Municipal de Fazenda  
 Departamento de Contabilidade  
 Cronograma Mensal de Desembolso-CMD

Exercício: 2018

Classificação Institucional Funcional-Programática	Despesa Fixada	Janeiro	Fevereiro	Março	Abril	Mai	Junho	Julho	Agosto	Setembro	Outubro	Novembro	Dezembro
<b>001 Prefeitura Municipal de Limoeiro</b>	<b>53.101.000</b>	<b>4.423.313</b>	<b>4.423.313</b>	<b>4.423.313</b>	<b>4.423.313</b>	<b>4.423.313</b>	<b>4.423.313</b>	<b>4.423.313</b>	<b>4.423.313</b>	<b>4.423.313</b>	<b>4.423.313</b>	<b>4.423.313</b>	<b>4.444.844</b>
<b>20.700 SECRETARIA MUNICIPAL DE EDUCAÇÃO E ESPORTES</b>	<b>9.530.000,00</b>	<b>793.849,00</b>	<b>793.849,00</b>	<b>793.849,00</b>	<b>793.849,00</b>	<b>793.849,00</b>	<b>793.849,00</b>	<b>793.849,00</b>	<b>793.849,00</b>	<b>793.849,00</b>	<b>793.849,00</b>	<b>793.849,00</b>	<b>797.661,00</b>
12 Educação	7.685.000,00	640.160,50	640.160,50	640.160,50	640.160,50	640.160,50	640.160,50	640.160,50	640.160,50	640.160,50	640.160,50	640.160,50	643.330,50
363 Ensino Profissional	65.000,00	5.414,50	5.414,50	5.414,50	5.414,50	5.414,50	5.414,50	5.414,50	5.414,50	5.414,50	5.414,50	5.414,50	5.414,50
0217 TREINAMENTO DE RECURSOS HUMANOS	65.000,00	5.414,50	5.414,50	5.414,50	5.414,50	5.414,50	5.414,50	5.414,50	5.414,50	5.414,50	5.414,50	5.414,50	5.414,50
2236 MANUTENÇÃO DE CURSOS DE CAPACITAÇÃO, PALESTRAS E CONFERÊNCIAS	20.000,00	1.666,00	1.666,00	1.666,00	1.666,00	1.666,00	1.666,00	1.666,00	1.666,00	1.666,00	1.666,00	1.666,00	1.666,00
3390.39 Outros Serviços de Terceiros - Pessoa Jurídica	5.000,00	416,50	416,50	416,50	416,50	416,50	416,50	416,50	416,50	416,50	416,50	416,50	416,50
99 SEM APLICAÇÃO	5.000,00	416,50	416,50	416,50	416,50	416,50	416,50	416,50	416,50	416,50	416,50	416,50	416,50
1 Recursos Ordinários	5.000,00	416,50	416,50	416,50	416,50	416,50	416,50	416,50	416,50	416,50	416,50	416,50	418,50
5 5-Recursos Próprios - (Ordinário, não vinculado)	5.000,00	416,50	416,50	416,50	416,50	416,50	416,50	416,50	416,50	416,50	416,50	416,50	418,50
3 Outras Despesas Correntes	5.000,00	416,50	416,50	416,50	416,50	416,50	416,50	416,50	416,50	416,50	416,50	416,50	418,50
217 12 363 0217 2236 3390.39 99 001	5.000,00	417	417	417	417	417	417	417	417	417	417	417	419
364 Ensino Superior	50.000,00	4.165,00	4.165,00	4.165,00	4.165,00	4.165,00	4.165,00	4.165,00	4.165,00	4.165,00	4.165,00	4.165,00	4.185,00
0207 EXTENSÃO UNIVERSITÁRIA	45.000,00	3.748,50	3.748,50	3.748,50	3.748,50	3.748,50	3.748,50	3.748,50	3.748,50	3.748,50	3.748,50	3.748,50	3.766,50
2238 MANUTENÇÃO UNIVERSIDADE ABERTA	45.000,00	3.748,50	3.748,50	3.748,50	3.748,50	3.748,50	3.748,50	3.748,50	3.748,50	3.748,50	3.748,50	3.748,50	3.766,50
3390.30 Material de Consumo	5.000,00	416,50	416,50	416,50	416,50	416,50	416,50	416,50	416,50	416,50	416,50	416,50	418,50

Documento Assinado em 08/09/2018 por JOÃO LUIS FERREIRA FILHO  
 Código do documento: c43a978c-7d06-4bc7-b557-b0e2ada0563098

**Prefeitura Municipal de Limoeiro**  
 Secretaria Municipal de Fazenda  
 Departamento de Contabilidade  
 Cronograma Mensal de Desembolso-CMD

Exercício: 2018

Classificação Institucional Funcional-Programática	Despesa Fixada	Janeiro	Fevereiro	Março	Abril	Maiο	Junho	Julho	Agosto	Setembro	Outubro	Novembro	Dezembro
<b>001 Prefeitura Municipal de Limoeiro</b>	<b>53.101.000</b>	<b>4.423.313</b>	<b>4.423.313</b>	<b>4.423.313</b>	<b>4.423.313</b>	<b>4.423.313</b>	<b>4.423.313</b>	<b>4.423.313</b>	<b>4.423.313</b>	<b>4.423.313</b>	<b>4.423.313</b>	<b>4.423.313</b>	<b>4.444.844</b>
<b>20.700 SECRETARIA MUNICIPAL DE EDUCAÇÃO E ESPORTES</b>	<b>9.530.000,00</b>	<b>793.849,00</b>	<b>793.849,00</b>	<b>793.849,00</b>	<b>793.849,00</b>	<b>793.849,00</b>	<b>793.849,00</b>	<b>793.849,00</b>	<b>793.849,00</b>	<b>793.849,00</b>	<b>793.849,00</b>	<b>793.849,00</b>	<b>797.661,00</b>
12 Educação	7.685.000,00	640.160,50	640.160,50	640.160,50	640.160,50	640.160,50	640.160,50	640.160,50	640.160,50	640.160,50	640.160,50	640.160,50	643.330,50
364 Ensino Superior	50.000,00	4.165,00	4.165,00	4.165,00	4.165,00	4.165,00	4.165,00	4.165,00	4.165,00	4.165,00	4.165,00	4.165,00	4.165,00
0207 EXTENSÃO UNIVERSITÁRIA	45.000,00	3.748,50	3.748,50	3.748,50	3.748,50	3.748,50	3.748,50	3.748,50	3.748,50	3.748,50	3.748,50	3.748,50	3.748,50
2238 MANUTENÇÃO UNIVERSIDADE ABERTA	45.000,00	3.748,50	3.748,50	3.748,50	3.748,50	3.748,50	3.748,50	3.748,50	3.748,50	3.748,50	3.748,50	3.748,50	3.748,50
3390.30 Material de Consumo	5.000,00	416,50	416,50	416,50	416,50	416,50	416,50	416,50	416,50	416,50	416,50	416,50	416,50
99 SEM APLICAÇÃO	5.000,00	416,50	416,50	416,50	416,50	416,50	416,50	416,50	416,50	416,50	416,50	416,50	416,50
1 Recursos Ordinários	5.000,00	416,50	416,50	416,50	416,50	416,50	416,50	416,50	416,50	416,50	416,50	416,50	416,50
5 5-Recursos Próprios - (Ordinário, não vinculado)	5.000,00	416,50	416,50	416,50	416,50	416,50	416,50	416,50	416,50	416,50	416,50	416,50	416,50
3 Outras Despesas Correntes	5.000,00	416,50	416,50	416,50	416,50	416,50	416,50	416,50	416,50	416,50	416,50	416,50	416,50
218 12 364 0207 2238 3390.30 99 001	5.000,00	417	417	417	417	417	417	417	417	417	417	417	419
3390.32 Material de Distribuição Gratuita	5.000,00	416,50	416,50	416,50	416,50	416,50	416,50	416,50	416,50	416,50	416,50	416,50	418,50
99 SEM APLICAÇÃO	5.000,00	416,50	416,50	416,50	416,50	416,50	416,50	416,50	416,50	416,50	416,50	416,50	418,50
1 Recursos Ordinários	5.000,00	416,50	416,50	416,50	416,50	416,50	416,50	416,50	416,50	416,50	416,50	416,50	418,50
5 5-Recursos Próprios - (Ordinário, não vinculado)	5.000,00	416,50	416,50	416,50	416,50	416,50	416,50	416,50	416,50	416,50	416,50	416,50	418,50

Documento Assinado em 2018/08/24 por JOAO LUIS FERREIRA FILHO  
 Apposicao: https://ppp.verdadadoc.com/Codigo-do-documento: c43c978c-7d06-4bc7-b557-becda0565098

**Prefeitura Municipal de Limoeiro**  
 Secretaria Municipal de Fazenda  
 Departamento de Contabilidade  
 Cronograma Mensal de Desembolso-CMD

Exercício: 2018

Classificação Institucional Funcional-Programática	Despesa Fixada	Janeiro	Fevereiro	Março	Abril	Maiο	Junho	Julho	Agosto	Setembro	Outubro	Novembro	Dezembro
<b>001 Prefeitura Municipal de Limoeiro</b>	<b>53.101.000</b>	<b>4.423.313</b>	<b>4.423.313</b>	<b>4.423.313</b>	<b>4.423.313</b>	<b>4.423.313</b>	<b>4.423.313</b>	<b>4.423.313</b>	<b>4.423.313</b>	<b>4.423.313</b>	<b>4.423.313</b>	<b>4.423.313</b>	<b>4.444.844</b>
<b>20.700 SECRETARIA MUNICIPAL DE EDUCAÇÃO E ESPORTES</b>	<b>9.530.000,00</b>	<b>793.849,00</b>	<b>793.849,00</b>	<b>793.849,00</b>	<b>793.849,00</b>	<b>793.849,00</b>	<b>793.849,00</b>	<b>793.849,00</b>	<b>793.849,00</b>	<b>793.849,00</b>	<b>793.849,00</b>	<b>793.849,00</b>	<b>797.661,00</b>
12 Educação	7.685.000,00	640.160,50	640.160,50	640.160,50	640.160,50	640.160,50	640.160,50	640.160,50	640.160,50	640.160,50	640.160,50	640.160,50	643.330,50
364 Ensino Superior	50.000,00	4.165,00	4.165,00	4.165,00	4.165,00	4.165,00	4.165,00	4.165,00	4.165,00	4.165,00	4.165,00	4.165,00	4.165,00
0207 EXTENSÃO UNIVERSITÁRIA	45.000,00	3.748,50	3.748,50	3.748,50	3.748,50	3.748,50	3.748,50	3.748,50	3.748,50	3.748,50	3.748,50	3.748,50	3.748,50
2238 MANUTENÇÃO UNIVERSIDADE ABERTA	45.000,00	3.748,50	3.748,50	3.748,50	3.748,50	3.748,50	3.748,50	3.748,50	3.748,50	3.748,50	3.748,50	3.748,50	3.748,50
3390.32 Material de Distribuição Gratuita	5.000,00	416,50	416,50	416,50	416,50	416,50	416,50	416,50	416,50	416,50	416,50	416,50	416,50
99 SEM APLICAÇÃO	5.000,00	416,50	416,50	416,50	416,50	416,50	416,50	416,50	416,50	416,50	416,50	416,50	416,50
1 Recursos Ordinários	5.000,00	416,50	416,50	416,50	416,50	416,50	416,50	416,50	416,50	416,50	416,50	416,50	416,50
5 5-Recursos Próprios - (Ordinário, não vinculado)	5.000,00	416,50	416,50	416,50	416,50	416,50	416,50	416,50	416,50	416,50	416,50	416,50	416,50
3 Outras Despesas Correntes	5.000,00	416,50	416,50	416,50	416,50	416,50	416,50	416,50	416,50	416,50	416,50	416,50	416,50
219 12 364 0207 2238 3390.32 99 001	5.000,00	417	417	417	417	417	417	417	417	417	417	417	419
3390.36 Outros Serviços de Terceiros - Pessoa Física	5.000,00	416,50	416,50	416,50	416,50	416,50	416,50	416,50	416,50	416,50	416,50	416,50	418,50
99 SEM APLICAÇÃO	5.000,00	416,50	416,50	416,50	416,50	416,50	416,50	416,50	416,50	416,50	416,50	416,50	418,50
1 Recursos Ordinários	5.000,00	416,50	416,50	416,50	416,50	416,50	416,50	416,50	416,50	416,50	416,50	416,50	418,50
5 5-Recursos Próprios - (Ordinário, não vinculado)	5.000,00	416,50	416,50	416,50	416,50	416,50	416,50	416,50	416,50	416,50	416,50	416,50	418,50

Documento Assinado em 15/09/2018 por JOAO LUIS FERREIRA FILHO  
 Apposicao: doc:semCodigo do documento: c43a978c-7d06-4bc7-b557-becda0565098

**Prefeitura Municipal de Limoeiro**  
 Secretaria Municipal de Fazenda  
 Departamento de Contabilidade  
 Cronograma Mensal de Desembolso-CMD

Exercício: 2018

Classificação Institucional Funcional-Programática	Despesa Fixada	Janeiro	Fevereiro	Março	Abril	Maiο	Junho	Julho	Agosto	Setembro	Outubro	Novembro	Dezembro
<b>001 Prefeitura Municipal de Limoeiro</b>	<b>53.101.000</b>	<b>4.423.313</b>	<b>4.423.313</b>	<b>4.423.313</b>	<b>4.423.313</b>	<b>4.423.313</b>	<b>4.423.313</b>	<b>4.423.313</b>	<b>4.423.313</b>	<b>4.423.313</b>	<b>4.423.313</b>	<b>4.423.313</b>	<b>4.444.844</b>
<b>20.700 SECRETARIA MUNICIPAL DE EDUCAÇÃO E ESPORTES</b>	<b>9.530.000,00</b>	<b>793.849,00</b>	<b>793.849,00</b>	<b>793.849,00</b>	<b>793.849,00</b>	<b>793.849,00</b>	<b>793.849,00</b>	<b>793.849,00</b>	<b>793.849,00</b>	<b>793.849,00</b>	<b>793.849,00</b>	<b>793.849,00</b>	<b>797.661,00</b>
12 Educação	7.685.000,00	640.160,50	640.160,50	640.160,50	640.160,50	640.160,50	640.160,50	640.160,50	640.160,50	640.160,50	640.160,50	640.160,50	643.330,50
364 Ensino Superior	50.000,00	4.165,00	4.165,00	4.165,00	4.165,00	4.165,00	4.165,00	4.165,00	4.165,00	4.165,00	4.165,00	4.165,00	4.165,00
0207 EXTENSÃO UNIVERSITÁRIA	45.000,00	3.748,50	3.748,50	3.748,50	3.748,50	3.748,50	3.748,50	3.748,50	3.748,50	3.748,50	3.748,50	3.748,50	3.748,50
2238 MANUTENÇÃO UNIVERSIDADE ABERTA	45.000,00	3.748,50	3.748,50	3.748,50	3.748,50	3.748,50	3.748,50	3.748,50	3.748,50	3.748,50	3.748,50	3.748,50	3.748,50
3390.36 Outros Serviços de Terceiros - Pessoa Física	5.000,00	416,50	416,50	416,50	416,50	416,50	416,50	416,50	416,50	416,50	416,50	416,50	416,50
99 SEM APLICAÇÃO	5.000,00	416,50	416,50	416,50	416,50	416,50	416,50	416,50	416,50	416,50	416,50	416,50	416,50
1 Recursos Ordinários	5.000,00	416,50	416,50	416,50	416,50	416,50	416,50	416,50	416,50	416,50	416,50	416,50	418,50
5 5-Recursos Próprios - (Ordinário, não vinculado)	5.000,00	416,50	416,50	416,50	416,50	416,50	416,50	416,50	416,50	416,50	416,50	416,50	418,50
3 Outras Despesas Correntes	5.000,00	416,50	416,50	416,50	416,50	416,50	416,50	416,50	416,50	416,50	416,50	416,50	418,50
220 12 364 0207 2238 3390.36 99 001	5.000,00	417,00	417,00	417,00	417,00	417,00	417,00	417,00	417,00	417,00	417,00	417,00	419,00
3390.39 Outros Serviços de Terceiros - Pessoa Jurídica	30.000,00	2.499,00	2.499,00	2.499,00	2.499,00	2.499,00	2.499,00	2.499,00	2.499,00	2.499,00	2.499,00	2.499,00	2.511,00
99 SEM APLICAÇÃO	30.000,00	2.499,00	2.499,00	2.499,00	2.499,00	2.499,00	2.499,00	2.499,00	2.499,00	2.499,00	2.499,00	2.499,00	2.511,00
1 Recursos Ordinários	30.000,00	2.499,00	2.499,00	2.499,00	2.499,00	2.499,00	2.499,00	2.499,00	2.499,00	2.499,00	2.499,00	2.499,00	2.511,00
5 5-Recursos Próprios - (Ordinário, não vinculado)	30.000,00	2.499,00	2.499,00	2.499,00	2.499,00	2.499,00	2.499,00	2.499,00	2.499,00	2.499,00	2.499,00	2.499,00	2.511,00

Documento Assinado em 15/09/2018 por JOAO LUIS FERREIRA FILHO  
 Endereço eletrônico: ppp/verdadadoc.shtm Código do documento: c43c978c-7d06-4bc7-b557-beda0563d998

**Prefeitura Municipal de Limoeiro**  
 Secretaria Municipal de Fazenda  
 Departamento de Contabilidade  
 Cronograma Mensal de Desembolso-CMD

Exercício: 2018

Classificação Institucional Funcional-Programática	Despesa Fixada	Janeiro	Fevereiro	Março	Abril	Maiο	Junho	Julho	Agosto	Setembro	Outubro	Novembro	Dezembro
<b>001 Prefeitura Municipal de Limoeiro</b>	<b>53.101.000</b>	<b>4.423.313</b>	<b>4.423.313</b>	<b>4.423.313</b>	<b>4.423.313</b>	<b>4.423.313</b>	<b>4.423.313</b>	<b>4.423.313</b>	<b>4.423.313</b>	<b>4.423.313</b>	<b>4.423.313</b>	<b>4.423.313</b>	<b>4.444.344</b>
<b>20.700 SECRETARIA MUNICIPAL DE EDUCAÇÃO E ESPORTES</b>	<b>9.530.000,00</b>	<b>793.849,00</b>	<b>793.849,00</b>	<b>793.849,00</b>	<b>793.849,00</b>	<b>793.849,00</b>	<b>793.849,00</b>	<b>793.849,00</b>	<b>793.849,00</b>	<b>793.849,00</b>	<b>793.849,00</b>	<b>793.849,00</b>	<b>797.661,00</b>
12 Educação	7.685.000,00	640.160,50	640.160,50	640.160,50	640.160,50	640.160,50	640.160,50	640.160,50	640.160,50	640.160,50	640.160,50	640.160,50	643.330,50
364 Ensino Superior	50.000,00	4.165,00	4.165,00	4.165,00	4.165,00	4.165,00	4.165,00	4.165,00	4.165,00	4.165,00	4.165,00	4.165,00	4.165,00
0207 EXTENSÃO UNIVERSITÁRIA	45.000,00	3.748,50	3.748,50	3.748,50	3.748,50	3.748,50	3.748,50	3.748,50	3.748,50	3.748,50	3.748,50	3.748,50	3.748,50
2238 MANUTENÇÃO UNIVERSIDADE ABERTA	45.000,00	3.748,50	3.748,50	3.748,50	3.748,50	3.748,50	3.748,50	3.748,50	3.748,50	3.748,50	3.748,50	3.748,50	3.748,50
3390.39 Outros Serviços de Terceiros - Pessoa Jurídica	30.000,00	2.499,00	2.499,00	2.499,00	2.499,00	2.499,00	2.499,00	2.499,00	2.499,00	2.499,00	2.499,00	2.499,00	2.499,00
99 SEM APLICAÇÃO	30.000,00	2.499,00	2.499,00	2.499,00	2.499,00	2.499,00	2.499,00	2.499,00	2.499,00	2.499,00	2.499,00	2.499,00	2.499,00
1 Recursos Ordinários	30.000,00	2.499,00	2.499,00	2.499,00	2.499,00	2.499,00	2.499,00	2.499,00	2.499,00	2.499,00	2.499,00	2.499,00	2.499,00
5 5-Recursos Próprios - (Ordinário, não vinculado)	30.000,00	2.499,00	2.499,00	2.499,00	2.499,00	2.499,00	2.499,00	2.499,00	2.499,00	2.499,00	2.499,00	2.499,00	2.499,00
3 Outras Despesas Correntes	30.000,00	2.499,00	2.499,00	2.499,00	2.499,00	2.499,00	2.499,00	2.499,00	2.499,00	2.499,00	2.499,00	2.499,00	2.499,00
221 12 364 0207 2238 3390.39 99 001	30.000,00	2.499,00	2.499,00	2.499,00	2.499,00	2.499,00	2.499,00	2.499,00	2.499,00	2.499,00	2.499,00	2.499,00	2.499,00
0235 BOLSAS DE ESTUDO	5.000,00	416,50	416,50	416,50	416,50	416,50	416,50	416,50	416,50	416,50	416,50	416,50	416,50
2239 CONCESSÃO DE BOLSAS DE ESTUDO	5.000,00	416,50	416,50	416,50	416,50	416,50	416,50	416,50	416,50	416,50	416,50	416,50	416,50
3390.18 Auxílio Financeiro a Estudantes	5.000,00	416,50	416,50	416,50	416,50	416,50	416,50	416,50	416,50	416,50	416,50	416,50	416,50
99 SEM APLICAÇÃO	5.000,00	416,50	416,50	416,50	416,50	416,50	416,50	416,50	416,50	416,50	416,50	416,50	416,50

Documento Assinado em 15/09/2018 por JOAO LUIS FERREIRA FILHO  
 Endereço: https://www.tre.gov.br/ppp/verdadadoc;seamCodigoDocumento: 04334978c-7006-4bc7e557-decda0565098

**Prefeitura Municipal de Limoeiro**  
 Secretaria Municipal de Fazenda  
 Departamento de Contabilidade  
 Cronograma Mensal de Desembolso-CMD

Exercício: 2018

Classificação Institucional Funcional-Programática	Despesa Fixada	Janeiro	Fevereiro	Março	Abril	Mai	Junho	Julho	Agosto	Setembro	Outubro	Novembro	Dezembro
<b>001 Prefeitura Municipal de Limoeiro</b>	<b>53.101.000</b>	<b>4.423.313</b>	<b>4.423.313</b>	<b>4.423.313</b>	<b>4.423.313</b>	<b>4.423.313</b>	<b>4.423.313</b>	<b>4.423.313</b>	<b>4.423.313</b>	<b>4.423.313</b>	<b>4.423.313</b>	<b>4.423.313</b>	<b>4.444.344</b>
<b>20.700 SECRETARIA MUNICIPAL DE EDUCAÇÃO E ESPORTES</b>	<b>9.530.000,00</b>	<b>793.849,00</b>	<b>793.849,00</b>	<b>793.849,00</b>	<b>793.849,00</b>	<b>793.849,00</b>	<b>793.849,00</b>	<b>793.849,00</b>	<b>793.849,00</b>	<b>793.849,00</b>	<b>793.849,00</b>	<b>793.849,00</b>	<b>797.661,00</b>
12 Educação	7.685.000,00	640.160,50	640.160,50	640.160,50	640.160,50	640.160,50	640.160,50	640.160,50	640.160,50	640.160,50	640.160,50	640.160,50	643.330,50
364 Ensino Superior	50.000,00	4.165,00	4.165,00	4.165,00	4.165,00	4.165,00	4.165,00	4.165,00	4.165,00	4.165,00	4.165,00	4.165,00	4.165,00
0235 BOLSAS DE ESTUDO	5.000,00	416,50	416,50	416,50	416,50	416,50	416,50	416,50	416,50	416,50	416,50	416,50	416,50
2239 CONCESSÃO DE BOLSAS DE ESTUDO	5.000,00	416,50	416,50	416,50	416,50	416,50	416,50	416,50	416,50	416,50	416,50	416,50	416,50
3390.18 Auxílio Financeiro a Estudantes	5.000,00	416,50	416,50	416,50	416,50	416,50	416,50	416,50	416,50	416,50	416,50	416,50	416,50
99 SEM APLICAÇÃO	5.000,00	416,50	416,50	416,50	416,50	416,50	416,50	416,50	416,50	416,50	416,50	416,50	416,50
1 Recursos Ordinários	5.000,00	416,50	416,50	416,50	416,50	416,50	416,50	416,50	416,50	416,50	416,50	416,50	418,50
5 5-Recursos Próprios - (Ordinário, não vinculado)	5.000,00	416,50	416,50	416,50	416,50	416,50	416,50	416,50	416,50	416,50	416,50	416,50	418,50
3 Outras Despesas Correntes	5.000,00	416,50	416,50	416,50	416,50	416,50	416,50	416,50	416,50	416,50	416,50	416,50	418,50
222 12 364 0235 2239 3390.18 99 001	5.000,00	417,00	417,00	417,00	417,00	417,00	417,00	417,00	417,00	417,00	417,00	417,00	419,00
365 Educação Infantil	190.000,00	15.827,00	15.827,00	15.827,00	15.827,00	15.827,00	15.827,00	15.827,00	15.827,00	15.827,00	15.827,00	15.827,00	15.903,00
0190 EDUCAÇÃO PRÉ-ESCOLAR	190.000,00	15.827,00	15.827,00	15.827,00	15.827,00	15.827,00	15.827,00	15.827,00	15.827,00	15.827,00	15.827,00	15.827,00	15.903,00
2240 MANUTENÇÃO DA EDUCAÇÃO INFANTIL	190.000,00	15.827,00	15.827,00	15.827,00	15.827,00	15.827,00	15.827,00	15.827,00	15.827,00	15.827,00	15.827,00	15.827,00	15.903,00
3390.30 Material de Consumo	100.000,00	8.330,00	8.330,00	8.330,00	8.330,00	8.330,00	8.330,00	8.330,00	8.330,00	8.330,00	8.330,00	8.330,00	8.370,00

Documento Assinado em 15/09/2018 por JOAO LUIS FERREIRA FILHO  
 Código do documento: c433978c-7d06-4bc7-b557-b9cda0564998

**Prefeitura Municipal de Limoeiro**  
 Secretaria Municipal de Fazenda  
 Departamento de Contabilidade  
 Cronograma Mensal de Desembolso-CMD

Exercício: 2018

Classificação Institucional Funcional-Programática	Despesa Fixada	Janeiro	Fevereiro	Março	Abril	Maiο	Junho	Julho	Agosto	Setembro	Outubro	Novembro	Dezembro
<b>001 Prefeitura Municipal de Limoeiro</b>	<b>53.101.000</b>	<b>4.423.313</b>	<b>4.423.313</b>	<b>4.423.313</b>	<b>4.423.313</b>	<b>4.423.313</b>	<b>4.423.313</b>	<b>4.423.313</b>	<b>4.423.313</b>	<b>4.423.313</b>	<b>4.423.313</b>	<b>4.423.313</b>	<b>4.444.844</b>
<b>20.700 SECRETARIA MUNICIPAL DE EDUCAÇÃO E ESPORTES</b>	<b>9.530.000,00</b>	<b>793.849,00</b>	<b>793.849,00</b>	<b>793.849,00</b>	<b>793.849,00</b>	<b>793.849,00</b>	<b>793.849,00</b>	<b>793.849,00</b>	<b>793.849,00</b>	<b>793.849,00</b>	<b>793.849,00</b>	<b>793.849,00</b>	<b>797.661,00</b>
12 Educação	7.685.000,00	640.160,50	640.160,50	640.160,50	640.160,50	640.160,50	640.160,50	640.160,50	640.160,50	640.160,50	640.160,50	640.160,50	643.332,00
365 Educação Infantil	190.000,00	15.827,00	15.827,00	15.827,00	15.827,00	15.827,00	15.827,00	15.827,00	15.827,00	15.827,00	15.827,00	15.827,00	15.827,00
0190 EDUCAÇÃO PRÉ-ESCOLAR	190.000,00	15.827,00	15.827,00	15.827,00	15.827,00	15.827,00	15.827,00	15.827,00	15.827,00	15.827,00	15.827,00	15.827,00	15.827,00
2240 MANUTENÇÃO DA EDUCAÇÃO INFANTIL	190.000,00	15.827,00	15.827,00	15.827,00	15.827,00	15.827,00	15.827,00	15.827,00	15.827,00	15.827,00	15.827,00	15.827,00	15.827,00
3390.32 Material de Distribuição Gratuita	40.000,00	3.332,00	3.332,00	3.332,00	3.332,00	3.332,00	3.332,00	3.332,00	3.332,00	3.332,00	3.332,00	3.332,00	3.332,00
99 SEM APLICAÇÃO	40.000,00	3.332,00	3.332,00	3.332,00	3.332,00	3.332,00	3.332,00	3.332,00	3.332,00	3.332,00	3.332,00	3.332,00	3.332,00
10 Receita de Impostos e de Transferência de Impostos - Educação	40.000,00	3.332,00	3.332,00	3.332,00	3.332,00	3.332,00	3.332,00	3.332,00	3.332,00	3.332,00	3.332,00	3.332,00	3.348,00
9 9-Impostos e Transferências MDE	40.000,00	3.332,00	3.332,00	3.332,00	3.332,00	3.332,00	3.332,00	3.332,00	3.332,00	3.332,00	3.332,00	3.332,00	3.348,00
3 Outras Despesas Correntes	40.000,00	3.332,00	3.332,00	3.332,00	3.332,00	3.332,00	3.332,00	3.332,00	3.332,00	3.332,00	3.332,00	3.332,00	3.348,00
227 12 365 0190 2240 3390.32 99 010	40.000,00	3.332,00	3.332,00	3.332,00	3.332,00	3.332,00	3.332,00	3.332,00	3.332,00	3.332,00	3.332,00	3.332,00	3.348,00
3390.36 Outros Serviços de Terceiros - Pessoa Física	10.000,00	833,00	833,00	833,00	833,00	833,00	833,00	833,00	833,00	833,00	833,00	833,00	837,00
99 SEM APLICAÇÃO	10.000,00	833,00	833,00	833,00	833,00	833,00	833,00	833,00	833,00	833,00	833,00	833,00	837,00
10 Receita de Impostos e de Transferência de Impostos - Educação	10.000,00	833,00	833,00	833,00	833,00	833,00	833,00	833,00	833,00	833,00	833,00	833,00	837,00
9 9-Impostos e Transferências MDE	10.000,00	833,00	833,00	833,00	833,00	833,00	833,00	833,00	833,00	833,00	833,00	833,00	837,00

Documento Assinado em 2018/09/27 por JOAO LUIS FERREIRA FILHO  
 Endereço eletrônico: www.portaltransparencia.gov.br  
 Documento assinado digitalmente em 27/09/2018 às 14:55:57 - Decadado em 05/05/2019

**Prefeitura Municipal de Limoeiro**  
 Secretaria Municipal de Fazenda  
 Departamento de Contabilidade  
 Cronograma Mensal de Desembolso-CMD

Exercício: 2018

Classificação Institucional Funcional-Programática	Despesa Fixada	Janeiro	Fevereiro	Março	Abril	Mai	Junho	Julho	Agosto	Setembro	Outubro	Novembro	Dezembro
<b>001 Prefeitura Municipal de Limoeiro</b>	<b>53.101.000</b>	<b>4.423.313</b>	<b>4.423.313</b>	<b>4.423.313</b>	<b>4.423.313</b>	<b>4.423.313</b>	<b>4.423.313</b>	<b>4.423.313</b>	<b>4.423.313</b>	<b>4.423.313</b>	<b>4.423.313</b>	<b>4.423.313</b>	<b>4.444.844</b>
<b>20.700 SECRETARIA MUNICIPAL DE EDUCAÇÃO E ESPORTES</b>	<b>9.530.000,00</b>	<b>793.849,00</b>	<b>793.849,00</b>	<b>793.849,00</b>	<b>793.849,00</b>	<b>793.849,00</b>	<b>793.849,00</b>	<b>793.849,00</b>	<b>793.849,00</b>	<b>793.849,00</b>	<b>793.849,00</b>	<b>793.849,00</b>	<b>797.661,00</b>
12 Educação	7.685.000,00	640.160,50	640.160,50	640.160,50	640.160,50	640.160,50	640.160,50	640.160,50	640.160,50	640.160,50	640.160,50	640.160,50	643.334,50
365 Educação Infantil	190.000,00	15.827,00	15.827,00	15.827,00	15.827,00	15.827,00	15.827,00	15.827,00	15.827,00	15.827,00	15.827,00	15.827,00	15.827,00
0190 EDUCAÇÃO PRÉ-ESCOLAR	190.000,00	15.827,00	15.827,00	15.827,00	15.827,00	15.827,00	15.827,00	15.827,00	15.827,00	15.827,00	15.827,00	15.827,00	15.827,00
2240 MANUTENÇÃO DA EDUCAÇÃO INFANTIL	190.000,00	15.827,00	15.827,00	15.827,00	15.827,00	15.827,00	15.827,00	15.827,00	15.827,00	15.827,00	15.827,00	15.827,00	15.827,00
3390.36 Outros Serviços de Terceiros - Pessoa Física	10.000,00	833,00	833,00	833,00	833,00	833,00	833,00	833,00	833,00	833,00	833,00	833,00	833,00
99 SEM APLICAÇÃO	10.000,00	833,00	833,00	833,00	833,00	833,00	833,00	833,00	833,00	833,00	833,00	833,00	833,00
10 Receita de Impostos e de Transferência de Impostos - Educação	10.000,00	833,00	833,00	833,00	833,00	833,00	833,00	833,00	833,00	833,00	833,00	833,00	833,00
9 9-Impostos e Transferências MDE	10.000,00	833,00	833,00	833,00	833,00	833,00	833,00	833,00	833,00	833,00	833,00	833,00	833,00
3 Outras Despesas Correntes	10.000,00	833,00	833,00	833,00	833,00	833,00	833,00	833,00	833,00	833,00	833,00	833,00	833,00
228 12 365 0190 2240 3390.36 99 010	10.000,00	833,00	833,00	833,00	833,00	833,00	833,00	833,00	833,00	833,00	833,00	833,00	833,00
3390.39 Outros Serviços de Terceiros - Pessoa Jurídica	40.000,00	3.332,00	3.332,00	3.332,00	3.332,00	3.332,00	3.332,00	3.332,00	3.332,00	3.332,00	3.332,00	3.332,00	3.348,00
99 SEM APLICAÇÃO	40.000,00	3.332,00	3.332,00	3.332,00	3.332,00	3.332,00	3.332,00	3.332,00	3.332,00	3.332,00	3.332,00	3.332,00	3.348,00
10 Receita de Impostos e de Transferência de Impostos - Educação	40.000,00	3.332,00	3.332,00	3.332,00	3.332,00	3.332,00	3.332,00	3.332,00	3.332,00	3.332,00	3.332,00	3.332,00	3.348,00
9 9-Impostos e Transferências MDE	40.000,00	3.332,00	3.332,00	3.332,00	3.332,00	3.332,00	3.332,00	3.332,00	3.332,00	3.332,00	3.332,00	3.332,00	3.348,00

Documento Assinado Digitalmente por: JOAO LUIS FERREIRA FILHO  
 Asses em: 2018/09/27 10:00:00 AM  
 Endereço: http://www.limoeiro-pe.gov.br/depp/vendas/DocAssinamCodigo.do documento: c43e978e-7d06-4bc7-b557-b0eada056d998

**Prefeitura Municipal de Limoeiro**  
 Secretaria Municipal de Fazenda  
 Departamento de Contabilidade  
 Cronograma Mensal de Desembolso-CMD

Exercício: 2018

Classificação Institucional Funcional-Programática	Despesa Fixada	Janeiro	Fevereiro	Março	Abril	Maiο	Junho	Julho	Agosto	Setembro	Outubro	Novembro	Dezembro
<b>001 Prefeitura Municipal de Limoeiro</b>	<b>53.101.000</b>	<b>4.423.313</b>	<b>4.423.313</b>	<b>4.423.313</b>	<b>4.423.313</b>	<b>4.423.313</b>	<b>4.423.313</b>	<b>4.423.313</b>	<b>4.423.313</b>	<b>4.423.313</b>	<b>4.423.313</b>	<b>4.423.313</b>	<b>4.444.344</b>
<b>20.700 SECRETARIA MUNICIPAL DE EDUCAÇÃO E ESPORTES</b>	<b>9.530.000,00</b>	<b>793.849,00</b>	<b>793.849,00</b>	<b>793.849,00</b>	<b>793.849,00</b>	<b>793.849,00</b>	<b>793.849,00</b>	<b>793.849,00</b>	<b>793.849,00</b>	<b>793.849,00</b>	<b>793.849,00</b>	<b>793.849,00</b>	<b>797.661,00</b>
12 Educação	7.685.000,00	640.160,50	640.160,50	640.160,50	640.160,50	640.160,50	640.160,50	640.160,50	640.160,50	640.160,50	640.160,50	640.160,50	643.330,00
365 Educação Infantil	190.000,00	15.827,00	15.827,00	15.827,00	15.827,00	15.827,00	15.827,00	15.827,00	15.827,00	15.827,00	15.827,00	15.827,00	15.827,00
0190 EDUCAÇÃO PRÉ-ESCOLAR	190.000,00	15.827,00	15.827,00	15.827,00	15.827,00	15.827,00	15.827,00	15.827,00	15.827,00	15.827,00	15.827,00	15.827,00	15.827,00
2240 MANUTENÇÃO DA EDUCAÇÃO INFANTIL	190.000,00	15.827,00	15.827,00	15.827,00	15.827,00	15.827,00	15.827,00	15.827,00	15.827,00	15.827,00	15.827,00	15.827,00	15.827,00
3390.39 Outros Serviços de Terceiros - Pessoa Jurídica	40.000,00	3.332,00	3.332,00	3.332,00	3.332,00	3.332,00	3.332,00	3.332,00	3.332,00	3.332,00	3.332,00	3.332,00	3.332,00
99 SEM APLICAÇÃO	40.000,00	3.332,00	3.332,00	3.332,00	3.332,00	3.332,00	3.332,00	3.332,00	3.332,00	3.332,00	3.332,00	3.332,00	3.332,00
10 Receita de Impostos e de Transferência de Impostos - Educação	40.000,00	3.332,00	3.332,00	3.332,00	3.332,00	3.332,00	3.332,00	3.332,00	3.332,00	3.332,00	3.332,00	3.332,00	3.348,00
9 9-Impostos e Transferências MDE	40.000,00	3.332,00	3.332,00	3.332,00	3.332,00	3.332,00	3.332,00	3.332,00	3.332,00	3.332,00	3.332,00	3.332,00	3.348,00
3 Outras Despesas Correntes	40.000,00	3.332,00	3.332,00	3.332,00	3.332,00	3.332,00	3.332,00	3.332,00	3.332,00	3.332,00	3.332,00	3.332,00	3.348,00
229 12 365 0190 2240 3390.39 99 010	40.000	3.332	3.332	3.332	3.332	3.332	3.332	3.332	3.332	3.332	3.332	3.332	3.348
366 Educação de Jovens e Adultos	150.000,00	12.495,00	12.495,00	12.495,00	12.495,00	12.495,00	12.495,00	12.495,00	12.495,00	12.495,00	12.495,00	12.495,00	12.555,00
0187 ERRADICAÇÃO DO ANALFABETISMO	150.000,00	12.495,00	12.495,00	12.495,00	12.495,00	12.495,00	12.495,00	12.495,00	12.495,00	12.495,00	12.495,00	12.495,00	12.555,00
2241 MANUTENÇÃO DA EDUCAÇÃO DE JOVENS E ADULTOS	150.000,00	12.495,00	12.495,00	12.495,00	12.495,00	12.495,00	12.495,00	12.495,00	12.495,00	12.495,00	12.495,00	12.495,00	12.555,00
3390.30 Material de Consumo	100.000,00	8.330,00	8.330,00	8.330,00	8.330,00	8.330,00	8.330,00	8.330,00	8.330,00	8.330,00	8.330,00	8.330,00	8.370,00

Documento Assinado em 2018/08/24 por JOAO LUIS FERREIRA FILHO  
 Endereço: https://www.gov.br/pp/validaDoc; San Código do documento: 24334978c-7006-4bc7-b0557-0816c0562198

**Prefeitura Municipal de Limoeiro**  
 Secretaria Municipal de Fazenda  
 Departamento de Contabilidade  
 Cronograma Mensal de Desembolso-CMD

Exercício: 2018

Classificação Institucional Funcional-Programática	Despesa Fixada	Janeiro	Fevereiro	Março	Abril	Maiο	Junho	Julho	Agosto	Setembro	Outubro	Novembro	Dezembro
<b>001 Prefeitura Municipal de Limoeiro</b>	<b>53.101.000</b>	<b>4.423.313</b>	<b>4.423.313</b>	<b>4.423.313</b>	<b>4.423.313</b>	<b>4.423.313</b>	<b>4.423.313</b>	<b>4.423.313</b>	<b>4.423.313</b>	<b>4.423.313</b>	<b>4.423.313</b>	<b>4.423.313</b>	<b>4.444.444</b>
<b>20.700 SECRETARIA MUNICIPAL DE EDUCAÇÃO E ESPORTES</b>	<b>9.530.000,00</b>	<b>793.849,00</b>	<b>793.849,00</b>	<b>793.849,00</b>	<b>793.849,00</b>	<b>793.849,00</b>	<b>793.849,00</b>	<b>793.849,00</b>	<b>793.849,00</b>	<b>793.849,00</b>	<b>793.849,00</b>	<b>793.849,00</b>	<b>797.661,00</b>
12 Educação	7.685.000,00	640.160,50	640.160,50	640.160,50	640.160,50	640.160,50	640.160,50	640.160,50	640.160,50	640.160,50	640.160,50	640.160,50	643.330,50
366 Educação de Jovens e Adultos	150.000,00	12.495,00	12.495,00	12.495,00	12.495,00	12.495,00	12.495,00	12.495,00	12.495,00	12.495,00	12.495,00	12.495,00	12.495,00
0187 ERRADICAÇÃO DO ANALFABETISMO	150.000,00	12.495,00	12.495,00	12.495,00	12.495,00	12.495,00	12.495,00	12.495,00	12.495,00	12.495,00	12.495,00	12.495,00	12.495,00
2241 MANUTENÇÃO DA EDUCAÇÃO DE JOVENS E ADULTOS	150.000,00	12.495,00	12.495,00	12.495,00	12.495,00	12.495,00	12.495,00	12.495,00	12.495,00	12.495,00	12.495,00	12.495,00	12.495,00
3390.30 Material de Consumo	100.000,00	8.330,00	8.330,00	8.330,00	8.330,00	8.330,00	8.330,00	8.330,00	8.330,00	8.330,00	8.330,00	8.330,00	8.330,00
99 SEM APLICAÇÃO	100.000,00	8.330,00	8.330,00	8.330,00	8.330,00	8.330,00	8.330,00	8.330,00	8.330,00	8.330,00	8.330,00	8.330,00	8.330,00
103 Programa Nacional de Alimentação Escolar - PNAE	100.000,00	8.330,00	8.330,00	8.330,00	8.330,00	8.330,00	8.330,00	8.330,00	8.330,00	8.330,00	8.330,00	8.330,00	8.330,00
17 17-Recursos Transferidos pelo FNDE - PNAE	100.000,00	8.330,00	8.330,00	8.330,00	8.330,00	8.330,00	8.330,00	8.330,00	8.330,00	8.330,00	8.330,00	8.330,00	8.330,00
3 Outras Despesas Correntes	100.000,00	8.330,00	8.330,00	8.330,00	8.330,00	8.330,00	8.330,00	8.330,00	8.330,00	8.330,00	8.330,00	8.330,00	8.330,00
230 12 366 0187 2241 3390.30 99 103	100.000,00	8.330,00	8.330,00	8.330,00	8.330,00	8.330,00	8.330,00	8.330,00	8.330,00	8.330,00	8.330,00	8.330,00	8.330,00
3390.32 Material de Distribuição Gratuita	20.000,00	1.666,00	1.666,00	1.666,00	1.666,00	1.666,00	1.666,00	1.666,00	1.666,00	1.666,00	1.666,00	1.666,00	1.666,00
99 SEM APLICAÇÃO	20.000,00	1.666,00	1.666,00	1.666,00	1.666,00	1.666,00	1.666,00	1.666,00	1.666,00	1.666,00	1.666,00	1.666,00	1.666,00
1 Recursos Ordinários	20.000,00	1.666,00	1.666,00	1.666,00	1.666,00	1.666,00	1.666,00	1.666,00	1.666,00	1.666,00	1.666,00	1.666,00	1.674,00
5 5-Recursos Próprios - (Ordinário, não vinculado)	20.000,00	1.666,00	1.666,00	1.666,00	1.666,00	1.666,00	1.666,00	1.666,00	1.666,00	1.666,00	1.666,00	1.666,00	1.674,00

Documento Assinado em 2018/08/24 por JOAO LUIS FERREIRA FILHO  
 Assinatura: 2018082414333978c70064bc765570ccda0567098

**Prefeitura Municipal de Limoeiro**  
 Secretaria Municipal de Fazenda  
 Departamento de Contabilidade  
 Cronograma Mensal de Desembolso-CMD

Exercício: 2018

Classificação Institucional Funcional-Programática	Despesa Fixada	Janeiro	Fevereiro	Março	Abril	Maiο	Junho	Julho	Agosto	Setembro	Outubro	Novembro	Dezembro
<b>001 Prefeitura Municipal de Limoeiro</b>	<b>53.101.000</b>	<b>4.423.313</b>	<b>4.423.313</b>	<b>4.423.313</b>	<b>4.423.313</b>	<b>4.423.313</b>	<b>4.423.313</b>	<b>4.423.313</b>	<b>4.423.313</b>	<b>4.423.313</b>	<b>4.423.313</b>	<b>4.423.313</b>	<b>4.444.344</b>
<b>20.700 SECRETARIA MUNICIPAL DE EDUCAÇÃO E ESPORTES</b>	<b>9.530.000,00</b>	<b>793.849,00</b>	<b>793.849,00</b>	<b>793.849,00</b>	<b>793.849,00</b>	<b>793.849,00</b>	<b>793.849,00</b>	<b>793.849,00</b>	<b>793.849,00</b>	<b>793.849,00</b>	<b>793.849,00</b>	<b>793.849,00</b>	<b>797.661,00</b>
12 Educação	7.685.000,00	640.160,50	640.160,50	640.160,50	640.160,50	640.160,50	640.160,50	640.160,50	640.160,50	640.160,50	640.160,50	640.160,50	643.330,50
366 Educação de Jovens e Adultos	150.000,00	12.495,00	12.495,00	12.495,00	12.495,00	12.495,00	12.495,00	12.495,00	12.495,00	12.495,00	12.495,00	12.495,00	12.495,00
0187 ERRADICAÇÃO DO ANALFABETISMO	150.000,00	12.495,00	12.495,00	12.495,00	12.495,00	12.495,00	12.495,00	12.495,00	12.495,00	12.495,00	12.495,00	12.495,00	12.495,00
2241 MANUTENÇÃO DA EDUCAÇÃO DE JOVENS E ADULTOS	150.000,00	12.495,00	12.495,00	12.495,00	12.495,00	12.495,00	12.495,00	12.495,00	12.495,00	12.495,00	12.495,00	12.495,00	12.495,00
3390.32 Material de Distribuição Gratuita	20.000,00	1.666,00	1.666,00	1.666,00	1.666,00	1.666,00	1.666,00	1.666,00	1.666,00	1.666,00	1.666,00	1.666,00	1.666,00
99 SEM APLICAÇÃO	20.000,00	1.666,00	1.666,00	1.666,00	1.666,00	1.666,00	1.666,00	1.666,00	1.666,00	1.666,00	1.666,00	1.666,00	1.666,00
1 Recursos Ordinários	20.000,00	1.666,00	1.666,00	1.666,00	1.666,00	1.666,00	1.666,00	1.666,00	1.666,00	1.666,00	1.666,00	1.666,00	1.674,00
5 5-Recursos Próprios - (Ordinário, não vinculado)	20.000,00	1.666,00	1.666,00	1.666,00	1.666,00	1.666,00	1.666,00	1.666,00	1.666,00	1.666,00	1.666,00	1.666,00	1.674,00
3 Outras Despesas Correntes	20.000,00	1.666,00	1.666,00	1.666,00	1.666,00	1.666,00	1.666,00	1.666,00	1.666,00	1.666,00	1.666,00	1.666,00	1.674,00
231 12 366 0187 2241 3390.32 99 001	20.000,00	1.666,00	1.666,00	1.666,00	1.666,00	1.666,00	1.666,00	1.666,00	1.666,00	1.666,00	1.666,00	1.666,00	1.674,00
3390.33 Passagens e Despesas com Locomoção	10.000,00	833,00	833,00	833,00	833,00	833,00	833,00	833,00	833,00	833,00	833,00	833,00	837,00
99 SEM APLICAÇÃO	10.000,00	833,00	833,00	833,00	833,00	833,00	833,00	833,00	833,00	833,00	833,00	833,00	837,00
1 Recursos Ordinários	10.000,00	833,00	833,00	833,00	833,00	833,00	833,00	833,00	833,00	833,00	833,00	833,00	837,00
5 5-Recursos Próprios - (Ordinário, não vinculado)	10.000,00	833,00	833,00	833,00	833,00	833,00	833,00	833,00	833,00	833,00	833,00	833,00	837,00

Documento Assinado em 2018/08/24 por JOAO LUIS FERREIRA FILHO  
 Para validar o documento: https://www.trepe.gov.br/pt/validarDoc.aspx?CodigoDoc=5430640565098

**Prefeitura Municipal de Limoeiro**  
 Secretaria Municipal de Fazenda  
 Departamento de Contabilidade  
 Cronograma Mensal de Desembolso-CMD

Exercício: 2018

Classificação Institucional Funcional-Programática	Despesa Fixada	Janeiro	Fevereiro	Março	Abril	Maiο	Junho	Julho	Agosto	Setembro	Outubro	Novembro	Dezembro
<b>001 Prefeitura Municipal de Limoeiro</b>	<b>53.101.000</b>	<b>4.423.313</b>	<b>4.423.313</b>	<b>4.423.313</b>	<b>4.423.313</b>	<b>4.423.313</b>	<b>4.423.313</b>	<b>4.423.313</b>	<b>4.423.313</b>	<b>4.423.313</b>	<b>4.423.313</b>	<b>4.423.313</b>	<b>4.444.844</b>
<b>20.700 SECRETARIA MUNICIPAL DE EDUCAÇÃO E ESPORTES</b>	<b>9.530.000,00</b>	<b>793.849,00</b>	<b>793.849,00</b>	<b>793.849,00</b>	<b>793.849,00</b>	<b>793.849,00</b>	<b>793.849,00</b>	<b>793.849,00</b>	<b>793.849,00</b>	<b>793.849,00</b>	<b>793.849,00</b>	<b>793.849,00</b>	<b>797.661,00</b>
12 Educação	7.685.000,00	640.160,50	640.160,50	640.160,50	640.160,50	640.160,50	640.160,50	640.160,50	640.160,50	640.160,50	640.160,50	640.160,50	643.330,50
366 Educação de Jovens e Adultos	150.000,00	12.495,00	12.495,00	12.495,00	12.495,00	12.495,00	12.495,00	12.495,00	12.495,00	12.495,00	12.495,00	12.495,00	12.495,00
0187 ERRADICAÇÃO DO ANALFABETISMO	150.000,00	12.495,00	12.495,00	12.495,00	12.495,00	12.495,00	12.495,00	12.495,00	12.495,00	12.495,00	12.495,00	12.495,00	12.495,00
2241 MANUTENÇÃO DA EDUCAÇÃO DE JOVENS E ADULTOS	150.000,00	12.495,00	12.495,00	12.495,00	12.495,00	12.495,00	12.495,00	12.495,00	12.495,00	12.495,00	12.495,00	12.495,00	12.495,00
3390.33 Passagens e Despesas com Locomoção	10.000,00	833,00	833,00	833,00	833,00	833,00	833,00	833,00	833,00	833,00	833,00	833,00	833,00
99 SEM APLICAÇÃO	10.000,00	833,00	833,00	833,00	833,00	833,00	833,00	833,00	833,00	833,00	833,00	833,00	833,00
1 Recursos Ordinários	10.000,00	833,00	833,00	833,00	833,00	833,00	833,00	833,00	833,00	833,00	833,00	833,00	837,00
5 5-Recursos Próprios - (Ordinário, não vinculado)	10.000,00	833,00	833,00	833,00	833,00	833,00	833,00	833,00	833,00	833,00	833,00	833,00	837,00
3 Outras Despesas Correntes	10.000,00	833,00	833,00	833,00	833,00	833,00	833,00	833,00	833,00	833,00	833,00	833,00	837,00
232 12 366 0187 2241 3390.33 99 001	10.000,00	833,00	833,00	833,00	833,00	833,00	833,00	833,00	833,00	833,00	833,00	833,00	837,00
3390.36 Outros Serviços de Terceiros - Pessoa Física	10.000,00	833,00	833,00	833,00	833,00	833,00	833,00	833,00	833,00	833,00	833,00	833,00	837,00
99 SEM APLICAÇÃO	10.000,00	833,00	833,00	833,00	833,00	833,00	833,00	833,00	833,00	833,00	833,00	833,00	837,00
1 Recursos Ordinários	10.000,00	833,00	833,00	833,00	833,00	833,00	833,00	833,00	833,00	833,00	833,00	833,00	837,00
5 5-Recursos Próprios - (Ordinário, não vinculado)	10.000,00	833,00	833,00	833,00	833,00	833,00	833,00	833,00	833,00	833,00	833,00	833,00	837,00

Documento Assinado em 2018/09/27 por JOAO LUIS FERREIRA FILHO  
 Para validar a assinatura, acesse o endereço eletrônico: www.limoeiro.pe.gov.br  
 Código do documento: C434978c-7d06-4bc7-b557-becda0565098

**Prefeitura Municipal de Limoeiro**  
 Secretaria Municipal de Fazenda  
 Departamento de Contabilidade  
 Cronograma Mensal de Desembolso-CMD

Exercício: 2018

Classificação Institucional Funcional-Programática	Despesa Fixada	Janeiro	Fevereiro	Março	Abril	Maiο	Junho	Julho	Agosto	Setembro	Outubro	Novembro	Dezembro
<b>001 Prefeitura Municipal de Limoeiro</b>	<b>53.101.000</b>	<b>4.423.313</b>	<b>4.423.313</b>	<b>4.423.313</b>	<b>4.423.313</b>	<b>4.423.313</b>	<b>4.423.313</b>	<b>4.423.313</b>	<b>4.423.313</b>	<b>4.423.313</b>	<b>4.423.313</b>	<b>4.423.313</b>	<b>4.444.844</b>
<b>20.700 SECRETARIA MUNICIPAL DE EDUCAÇÃO E ESPORTES</b>	<b>9.530.000,00</b>	<b>793.849,00</b>	<b>793.849,00</b>	<b>793.849,00</b>	<b>793.849,00</b>	<b>793.849,00</b>	<b>793.849,00</b>	<b>793.849,00</b>	<b>793.849,00</b>	<b>793.849,00</b>	<b>793.849,00</b>	<b>793.849,00</b>	<b>797.661,00</b>
12 Educação	7.685.000,00	640.160,50	640.160,50	640.160,50	640.160,50	640.160,50	640.160,50	640.160,50	640.160,50	640.160,50	640.160,50	640.160,50	643.330,50
366 Educação de Jovens e Adultos	150.000,00	12.495,00	12.495,00	12.495,00	12.495,00	12.495,00	12.495,00	12.495,00	12.495,00	12.495,00	12.495,00	12.495,00	12.495,00
0187 ERRADICAÇÃO DO ANALFABETISMO	150.000,00	12.495,00	12.495,00	12.495,00	12.495,00	12.495,00	12.495,00	12.495,00	12.495,00	12.495,00	12.495,00	12.495,00	12.495,00
2241 MANUTENÇÃO DA EDUCAÇÃO DE JOVENS E ADULTOS	150.000,00	12.495,00	12.495,00	12.495,00	12.495,00	12.495,00	12.495,00	12.495,00	12.495,00	12.495,00	12.495,00	12.495,00	12.495,00
3390.36 Outros Serviços de Terceiros - Pessoa Física	10.000,00	833,00	833,00	833,00	833,00	833,00	833,00	833,00	833,00	833,00	833,00	833,00	833,00
99 SEM APLICAÇÃO	10.000,00	833,00	833,00	833,00	833,00	833,00	833,00	833,00	833,00	833,00	833,00	833,00	833,00
1 Recursos Ordinários	10.000,00	833,00	833,00	833,00	833,00	833,00	833,00	833,00	833,00	833,00	833,00	833,00	837,00
5 5-Recursos Próprios - (Ordinário, não vinculado)	10.000,00	833,00	833,00	833,00	833,00	833,00	833,00	833,00	833,00	833,00	833,00	833,00	837,00
3 Outras Despesas Correntes	10.000,00	833,00	833,00	833,00	833,00	833,00	833,00	833,00	833,00	833,00	833,00	833,00	837,00
233 12 366 0187 2241 3390.36 99 001	10.000,00	833,00	833,00	833,00	833,00	833,00	833,00	833,00	833,00	833,00	833,00	833,00	837,00
3390.39 Outros Serviços de Terceiros - Pessoa Jurídica	10.000,00	833,00	833,00	833,00	833,00	833,00	833,00	833,00	833,00	833,00	833,00	833,00	837,00
99 SEM APLICAÇÃO	10.000,00	833,00	833,00	833,00	833,00	833,00	833,00	833,00	833,00	833,00	833,00	833,00	837,00
1 Recursos Ordinários	10.000,00	833,00	833,00	833,00	833,00	833,00	833,00	833,00	833,00	833,00	833,00	833,00	837,00
5 5-Recursos Próprios - (Ordinário, não vinculado)	10.000,00	833,00	833,00	833,00	833,00	833,00	833,00	833,00	833,00	833,00	833,00	833,00	837,00

Documento Assinado em 2018/09/14 por JOAO LUIS FERREIRA FILHO  
 Para validar o documento: c43a978c-7d06-4bc7-b557-becda0565098

**Prefeitura Municipal de Limoeiro**  
 Secretaria Municipal de Fazenda  
 Departamento de Contabilidade  
 Cronograma Mensal de Desembolso-CMD

Exercício: 2018

Classificação Institucional Funcional-Programática	Despesa Fixada	Janeiro	Fevereiro	Março	Abril	Maior	Junho	Julho	Agosto	Setembro	Outubro	Novembro	Dezembro
<b>001 Prefeitura Municipal de Limoeiro</b>	<b>53.101.000</b>	<b>4.423.313</b>	<b>4.423.313</b>	<b>4.423.313</b>	<b>4.423.313</b>	<b>4.423.313</b>	<b>4.423.313</b>	<b>4.423.313</b>	<b>4.423.313</b>	<b>4.423.313</b>	<b>4.423.313</b>	<b>4.423.313</b>	<b>4.444.344</b>
<b>20.700 SECRETARIA MUNICIPAL DE EDUCAÇÃO E ESPORTES</b>	<b>9.530.000,00</b>	<b>793.849,00</b>	<b>793.849,00</b>	<b>793.849,00</b>	<b>793.849,00</b>	<b>793.849,00</b>	<b>793.849,00</b>	<b>793.849,00</b>	<b>793.849,00</b>	<b>793.849,00</b>	<b>793.849,00</b>	<b>793.849,00</b>	<b>797.661,00</b>
12 Educação	7.685.000,00	640.160,50	640.160,50	640.160,50	640.160,50	640.160,50	640.160,50	640.160,50	640.160,50	640.160,50	640.160,50	640.160,50	643.330,00
366 Educação de Jovens e Adultos	150.000,00	12.495,00	12.495,00	12.495,00	12.495,00	12.495,00	12.495,00	12.495,00	12.495,00	12.495,00	12.495,00	12.495,00	12.495,00
0187 ERRADICAÇÃO DO ANALFABETISMO	150.000,00	12.495,00	12.495,00	12.495,00	12.495,00	12.495,00	12.495,00	12.495,00	12.495,00	12.495,00	12.495,00	12.495,00	12.495,00
2241 MANUTENÇÃO DA EDUCAÇÃO DE JOVENS E ADULTOS	150.000,00	12.495,00	12.495,00	12.495,00	12.495,00	12.495,00	12.495,00	12.495,00	12.495,00	12.495,00	12.495,00	12.495,00	12.495,00
3390.39 Outros Serviços de Terceiros - Pessoa Jurídica	10.000,00	833,00	833,00	833,00	833,00	833,00	833,00	833,00	833,00	833,00	833,00	833,00	833,00
99 SEM APLICAÇÃO	10.000,00	833,00	833,00	833,00	833,00	833,00	833,00	833,00	833,00	833,00	833,00	833,00	833,00
1 Recursos Ordinários	10.000,00	833,00	833,00	833,00	833,00	833,00	833,00	833,00	833,00	833,00	833,00	833,00	837,00
5 5-Recursos Próprios - (Ordinário, não vinculado)	10.000,00	833,00	833,00	833,00	833,00	833,00	833,00	833,00	833,00	833,00	833,00	833,00	837,00
3 Outras Despesas Correntes	10.000,00	833,00	833,00	833,00	833,00	833,00	833,00	833,00	833,00	833,00	833,00	833,00	837,00
234 12 366 0187 2241 3390.39 99 001	10.000	833	833	833	833	833	833	833	833	833	833	833	837
361 Ensino Fundamental	350.000,00	29.155,00	29.155,00	29.155,00	29.155,00	29.155,00	29.155,00	29.155,00	29.155,00	29.155,00	29.155,00	29.155,00	29.295,00
0188 ENSINO REGULAR	350.000,00	29.155,00	29.155,00	29.155,00	29.155,00	29.155,00	29.155,00	29.155,00	29.155,00	29.155,00	29.155,00	29.155,00	29.295,00
2242 MANUTENÇÃO DO TRANSPORTE ESCOLAR	300.000,00	24.990,00	24.990,00	24.990,00	24.990,00	24.990,00	24.990,00	24.990,00	24.990,00	24.990,00	24.990,00	24.990,00	25.110,00
3390.30 Material de Consumo	100.000,00	8.330,00	8.330,00	8.330,00	8.330,00	8.330,00	8.330,00	8.330,00	8.330,00	8.330,00	8.330,00	8.330,00	8.370,00

Documento Assinado em 2018/09/27 por JOAO LUIS FERREIRA FILHO  
 Assinatura: 4433978c-7d06-4bc7-b557-b6ccad056298  
 Código do documento: 4433978c-7d06-4bc7-b557-b6ccad056298

**Prefeitura Municipal de Limoeiro**  
 Secretaria Municipal de Fazenda  
 Departamento de Contabilidade  
 Cronograma Mensal de Desembolso-CMD

Exercício: 2018

Classificação Institucional Funcional-Programática	Despesa Fixada	Janeiro	Fevereiro	Março	Abril	Maiο	Junho	Julho	Agosto	Setembro	Outubro	Novembro	Dezembro
<b>001 Prefeitura Municipal de Limoeiro</b>	<b>53.101.000</b>	<b>4.423.313</b>	<b>4.423.313</b>	<b>4.423.313</b>	<b>4.423.313</b>	<b>4.423.313</b>	<b>4.423.313</b>	<b>4.423.313</b>	<b>4.423.313</b>	<b>4.423.313</b>	<b>4.423.313</b>	<b>4.423.313</b>	<b>4.444.344</b>
<b>20.700 SECRETARIA MUNICIPAL DE EDUCAÇÃO E ESPORTES</b>	<b>9.530.000,00</b>	<b>793.849,00</b>	<b>793.849,00</b>	<b>793.849,00</b>	<b>793.849,00</b>	<b>793.849,00</b>	<b>793.849,00</b>	<b>793.849,00</b>	<b>793.849,00</b>	<b>793.849,00</b>	<b>793.849,00</b>	<b>793.849,00</b>	<b>797.661,00</b>
12 Educação	7.685.000,00	640.160,50	640.160,50	640.160,50	640.160,50	640.160,50	640.160,50	640.160,50	640.160,50	640.160,50	640.160,50	640.160,50	643.330,50
361 Ensino Fundamental	350.000,00	29.155,00	29.155,00	29.155,00	29.155,00	29.155,00	29.155,00	29.155,00	29.155,00	29.155,00	29.155,00	29.155,00	29.155,00
0188 ENSINO REGULAR	350.000,00	29.155,00	29.155,00	29.155,00	29.155,00	29.155,00	29.155,00	29.155,00	29.155,00	29.155,00	29.155,00	29.155,00	29.155,00
2242 MANUTENÇÃO DO TRANSPORTE ESCOLAR	300.000,00	24.990,00	24.990,00	24.990,00	24.990,00	24.990,00	24.990,00	24.990,00	24.990,00	24.990,00	24.990,00	24.990,00	24.990,00
3390.30 Material de Consumo	100.000,00	8.330,00	8.330,00	8.330,00	8.330,00	8.330,00	8.330,00	8.330,00	8.330,00	8.330,00	8.330,00	8.330,00	8.330,00
99 SEM APLICAÇÃO	100.000,00	8.330,00	8.330,00	8.330,00	8.330,00	8.330,00	8.330,00	8.330,00	8.330,00	8.330,00	8.330,00	8.330,00	8.330,00
10 Receita de Impostos e de Transferência de Impostos - Educação	100.000,00	8.330,00	8.330,00	8.330,00	8.330,00	8.330,00	8.330,00	8.330,00	8.330,00	8.330,00	8.330,00	8.330,00	8.330,00
9 9-Impostos e Transferências MDE	100.000,00	8.330,00	8.330,00	8.330,00	8.330,00	8.330,00	8.330,00	8.330,00	8.330,00	8.330,00	8.330,00	8.330,00	8.330,00
3 Outras Despesas Correntes	100.000,00	8.330,00	8.330,00	8.330,00	8.330,00	8.330,00	8.330,00	8.330,00	8.330,00	8.330,00	8.330,00	8.330,00	8.330,00
204 12 361 0188 2242 3390.30 99 010	100.000,00	8.330,00	8.330,00	8.330,00	8.330,00	8.330,00	8.330,00	8.330,00	8.330,00	8.330,00	8.330,00	8.330,00	8.330,00
3390.39 Outros Serviços de Terceiros - Pessoa Jurídica	200.000,00	16.660,00	16.660,00	16.660,00	16.660,00	16.660,00	16.660,00	16.660,00	16.660,00	16.660,00	16.660,00	16.660,00	16.660,00
99 SEM APLICAÇÃO	200.000,00	16.660,00	16.660,00	16.660,00	16.660,00	16.660,00	16.660,00	16.660,00	16.660,00	16.660,00	16.660,00	16.660,00	16.660,00
10 Receita de Impostos e de Transferência de Impostos - Educação	200.000,00	16.660,00	16.660,00	16.660,00	16.660,00	16.660,00	16.660,00	16.660,00	16.660,00	16.660,00	16.660,00	16.660,00	16.740,00
9 9-Impostos e Transferências MDE	200.000,00	16.660,00	16.660,00	16.660,00	16.660,00	16.660,00	16.660,00	16.660,00	16.660,00	16.660,00	16.660,00	16.660,00	16.740,00

Documento Assinado em 2018/08/29 por JOAO LUIS FERREIRA FILHO  
 Endereço eletrônico: https://www.tcepe.gov.br/epi/vigilanciada/Doc/Assinatura/DocAssinatura.do?documento=24334978c-7006-4bc7-0557-02ca0564098

**Prefeitura Municipal de Limoeiro**  
 Secretaria Municipal de Fazenda  
 Departamento de Contabilidade  
 Cronograma Mensal de Desembolso-CMD

Exercício: 2018

Classificação Institucional Funcional-Programática	Despesa Fixada	Janeiro	Fevereiro	Março	Abril	Mai	Junho	Julho	Agosto	Setembro	Outubro	Novembro	Dezembro
<b>001 Prefeitura Municipal de Limoeiro</b>	<b>53.101.000</b>	<b>4.423.313</b>	<b>4.423.313</b>	<b>4.423.313</b>	<b>4.423.313</b>	<b>4.423.313</b>	<b>4.423.313</b>	<b>4.423.313</b>	<b>4.423.313</b>	<b>4.423.313</b>	<b>4.423.313</b>	<b>4.423.313</b>	<b>4.444.344</b>
<b>20.700 SECRETARIA MUNICIPAL DE EDUCAÇÃO E ESPORTES</b>	<b>9.530.000,00</b>	<b>793.849,00</b>	<b>793.849,00</b>	<b>793.849,00</b>	<b>793.849,00</b>	<b>793.849,00</b>	<b>793.849,00</b>	<b>793.849,00</b>	<b>793.849,00</b>	<b>793.849,00</b>	<b>793.849,00</b>	<b>793.849,00</b>	<b>797.661,00</b>
12 Educação	7.685.000,00	640.160,50	640.160,50	640.160,50	640.160,50	640.160,50	640.160,50	640.160,50	640.160,50	640.160,50	640.160,50	640.160,50	643.330,50
361 Ensino Fundamental	350.000,00	29.155,00	29.155,00	29.155,00	29.155,00	29.155,00	29.155,00	29.155,00	29.155,00	29.155,00	29.155,00	29.155,00	29.155,00
0188 ENSINO REGULAR	350.000,00	29.155,00	29.155,00	29.155,00	29.155,00	29.155,00	29.155,00	29.155,00	29.155,00	29.155,00	29.155,00	29.155,00	29.155,00
2242 MANUTENÇÃO DO TRANSPORTE ESCOLAR	300.000,00	24.990,00	24.990,00	24.990,00	24.990,00	24.990,00	24.990,00	24.990,00	24.990,00	24.990,00	24.990,00	24.990,00	24.990,00
3390.39 Outros Serviços de Terceiros - Pessoa Jurídica	200.000,00	16.660,00	16.660,00	16.660,00	16.660,00	16.660,00	16.660,00	16.660,00	16.660,00	16.660,00	16.660,00	16.660,00	16.660,00
99 SEM APLICAÇÃO	200.000,00	16.660,00	16.660,00	16.660,00	16.660,00	16.660,00	16.660,00	16.660,00	16.660,00	16.660,00	16.660,00	16.660,00	16.660,00
10 Receita de Impostos e de Transferência de Impostos - Educação	200.000,00	16.660,00	16.660,00	16.660,00	16.660,00	16.660,00	16.660,00	16.660,00	16.660,00	16.660,00	16.660,00	16.660,00	16.660,00
9 9-Impostos e Transferências MDE	200.000,00	16.660,00	16.660,00	16.660,00	16.660,00	16.660,00	16.660,00	16.660,00	16.660,00	16.660,00	16.660,00	16.660,00	16.660,00
3 Outras Despesas Correntes	200.000,00	16.660,00	16.660,00	16.660,00	16.660,00	16.660,00	16.660,00	16.660,00	16.660,00	16.660,00	16.660,00	16.660,00	16.660,00
205 12 361 0188 2242 3390.39 99 010	200.000	16.660	16.660	16.660	16.660	16.660	16.660	16.660	16.660	16.660	16.660	16.660	16.660
2243 AQUISIÇÃO DE MATERIAL DIDÁTICO PARA ALUNOS E PROFESSORES	50.000,00	4.165,00	4.165,00	4.165,00	4.165,00	4.165,00	4.165,00	4.165,00	4.165,00	4.165,00	4.165,00	4.165,00	4.165,00
3390.32 Material de Distribuição Gratuita	50.000,00	4.165,00	4.165,00	4.165,00	4.165,00	4.165,00	4.165,00	4.165,00	4.165,00	4.165,00	4.165,00	4.165,00	4.165,00
99 SEM APLICAÇÃO	50.000,00	4.165,00	4.165,00	4.165,00	4.165,00	4.165,00	4.165,00	4.165,00	4.165,00	4.165,00	4.165,00	4.165,00	4.185,00
42 Recursos de Convênios - Educação*	50.000,00	4.165,00	4.165,00	4.165,00	4.165,00	4.165,00	4.165,00	4.165,00	4.165,00	4.165,00	4.165,00	4.165,00	4.185,00

Documento em: 2018/08/29 10:55:57  
 Assinado em: 2018/08/29 10:55:57  
 Documento: 33978c-716-4bc71-557-00ccada056898

**Prefeitura Municipal de Limoeiro**  
 Secretaria Municipal de Fazenda  
 Departamento de Contabilidade  
 Cronograma Mensal de Desembolso-CMD

Exercício: 2018

Classificação Institucional Funcional-Programática	Despesa Fixada	Janeiro	Fevereiro	Março	Abril	Maiο	Junho	Julho	Agosto	Setembro	Outubro	Novembro	Dezembro
<b>001 Prefeitura Municipal de Limoeiro</b>	<b>53.101.000</b>	<b>4.423.313</b>	<b>4.423.313</b>	<b>4.423.313</b>	<b>4.423.313</b>	<b>4.423.313</b>	<b>4.423.313</b>	<b>4.423.313</b>	<b>4.423.313</b>	<b>4.423.313</b>	<b>4.423.313</b>	<b>4.423.313</b>	<b>4.444.344</b>
<b>20.700 SECRETARIA MUNICIPAL DE EDUCAÇÃO E ESPORTES</b>	<b>9.530.000,00</b>	<b>793.849,00</b>	<b>793.849,00</b>	<b>793.849,00</b>	<b>793.849,00</b>	<b>793.849,00</b>	<b>793.849,00</b>	<b>793.849,00</b>	<b>793.849,00</b>	<b>793.849,00</b>	<b>793.849,00</b>	<b>793.849,00</b>	<b>797.661,00</b>
12 Educação	7.685.000,00	640.160,50	640.160,50	640.160,50	640.160,50	640.160,50	640.160,50	640.160,50	640.160,50	640.160,50	640.160,50	640.160,50	643.334,50
361 Ensino Fundamental	350.000,00	29.155,00	29.155,00	29.155,00	29.155,00	29.155,00	29.155,00	29.155,00	29.155,00	29.155,00	29.155,00	29.155,00	29.155,00
0188 ENSINO REGULAR	350.000,00	29.155,00	29.155,00	29.155,00	29.155,00	29.155,00	29.155,00	29.155,00	29.155,00	29.155,00	29.155,00	29.155,00	29.155,00
2243 AQUISIÇÃO DE MATERIAL DIDÁTICO PARA ALUNOS E PROFESSORES	50.000,00	4.165,00	4.165,00	4.165,00	4.165,00	4.165,00	4.165,00	4.165,00	4.165,00	4.165,00	4.165,00	4.165,00	4.165,00
3390.32 Material de Distribuição Gratuita	50.000,00	4.165,00	4.165,00	4.165,00	4.165,00	4.165,00	4.165,00	4.165,00	4.165,00	4.165,00	4.165,00	4.165,00	4.165,00
99 SEM APLICAÇÃO	50.000,00	4.165,00	4.165,00	4.165,00	4.165,00	4.165,00	4.165,00	4.165,00	4.165,00	4.165,00	4.165,00	4.165,00	4.165,00
42 Recursos de Convênios - Educação*	50.000,00	4.165,00	4.165,00	4.165,00	4.165,00	4.165,00	4.165,00	4.165,00	4.165,00	4.165,00	4.165,00	4.165,00	4.165,00
19 19-Recursos de Convênios - Educação	50.000,00	4.165,00	4.165,00	4.165,00	4.165,00	4.165,00	4.165,00	4.165,00	4.165,00	4.165,00	4.165,00	4.165,00	4.165,00
3 Outras Despesas Correntes	50.000,00	4.165,00	4.165,00	4.165,00	4.165,00	4.165,00	4.165,00	4.165,00	4.165,00	4.165,00	4.165,00	4.165,00	4.165,00
206 12 361 0188 2243 3390.32 99 042	50.000	4.165	4.165	4.165	4.165	4.165	4.165	4.165	4.165	4.165	4.165	4.165	4.165
306 Alimentação e Nutrição	1.500.000,00	124.950,00	124.950,00	124.950,00	124.950,00	124.950,00	124.950,00	124.950,00	124.950,00	124.950,00	124.950,00	124.950,00	125.550,00
0427 ALIMENTAÇÃO E NUTRIÇÃO	1.500.000,00	124.950,00	124.950,00	124.950,00	124.950,00	124.950,00	124.950,00	124.950,00	124.950,00	124.950,00	124.950,00	124.950,00	125.550,00
2244 PROGRAMA DE ALIMENTAÇÃO ESCOLAR	1.500.000,00	124.950,00	124.950,00	124.950,00	124.950,00	124.950,00	124.950,00	124.950,00	124.950,00	124.950,00	124.950,00	124.950,00	125.550,00
3390.30 Material de Consumo	1.500.000,00	124.950,00	124.950,00	124.950,00	124.950,00	124.950,00	124.950,00	124.950,00	124.950,00	124.950,00	124.950,00	124.950,00	125.550,00

Documento Assinado em 2018/08/24 por JOAO LUIS FERREIRA FILHO  
 Endereço eletrônico: www.tce.pe.gov.br  
 Código do documento: 4334978c-70b6-4bc70557-7056ca0562498

**Prefeitura Municipal de Limoeiro**  
 Secretaria Municipal de Fazenda  
 Departamento de Contabilidade  
 Cronograma Mensal de Desembolso-CMD

Exercício: 2018

Classificação Institucional Funcional-Programática	Despesa Fixada	Janeiro	Fevereiro	Março	Abril	Mai	Junho	Julho	Agosto	Setembro	Outubro	Novembro	Dezembro
<b>001 Prefeitura Municipal de Limoeiro</b>	<b>53.101.000</b>	<b>4.423.313</b>	<b>4.423.313</b>	<b>4.423.313</b>	<b>4.423.313</b>	<b>4.423.313</b>	<b>4.423.313</b>	<b>4.423.313</b>	<b>4.423.313</b>	<b>4.423.313</b>	<b>4.423.313</b>	<b>4.423.313</b>	<b>4.444.344</b>
<b>20.700 SECRETARIA MUNICIPAL DE EDUCAÇÃO E ESPORTES</b>	<b>9.530.000,00</b>	<b>793.849,00</b>	<b>793.849,00</b>	<b>793.849,00</b>	<b>793.849,00</b>	<b>793.849,00</b>	<b>793.849,00</b>	<b>793.849,00</b>	<b>793.849,00</b>	<b>793.849,00</b>	<b>793.849,00</b>	<b>793.849,00</b>	<b>797.661,00</b>
27 Desporto e Lazer	1.845.000,00	153.688,50	153.688,50	153.688,50	153.688,50	153.688,50	153.688,50	153.688,50	153.688,50	153.688,50	153.688,50	153.688,50	154.220,50
122 Administração Geral	135.000,00	11.245,50	11.245,50	11.245,50	11.245,50	11.245,50	11.245,50	11.245,50	11.245,50	11.245,50	11.245,50	11.245,50	11.245,50
0021 ADMINISTRAÇÃO GERAL	135.000,00	11.245,50	11.245,50	11.245,50	11.245,50	11.245,50	11.245,50	11.245,50	11.245,50	11.245,50	11.245,50	11.245,50	11.245,50
2245 MANUTENÇÃO DAS ATIVIDADES ESPORTIVAS	135.000,00	11.245,50	11.245,50	11.245,50	11.245,50	11.245,50	11.245,50	11.245,50	11.245,50	11.245,50	11.245,50	11.245,50	11.245,50
3390.14 Diárias - Civil	5.000,00	416,50	416,50	416,50	416,50	416,50	416,50	416,50	416,50	416,50	416,50	416,50	416,50
99 SEM APLICAÇÃO	5.000,00	416,50	416,50	416,50	416,50	416,50	416,50	416,50	416,50	416,50	416,50	416,50	416,50
1 Recursos Ordinários	5.000,00	416,50	416,50	416,50	416,50	416,50	416,50	416,50	416,50	416,50	416,50	416,50	416,50
5 5-Recursos Próprios - (Ordinário, não vinculado)	5.000,00	416,50	416,50	416,50	416,50	416,50	416,50	416,50	416,50	416,50	416,50	416,50	416,50
3 Outras Despesas Correntes	5.000,00	416,50	416,50	416,50	416,50	416,50	416,50	416,50	416,50	416,50	416,50	416,50	416,50
238 27 122 0021 2245 3390.14 99 001	5.000,00	417,00	417,00	417,00	417,00	417,00	417,00	417,00	417,00	417,00	417,00	417,00	419,00
3390.30 Material de Consumo	20.000,00	1.666,00	1.666,00	1.666,00	1.666,00	1.666,00	1.666,00	1.666,00	1.666,00	1.666,00	1.666,00	1.666,00	1.674,00
99 SEM APLICAÇÃO	20.000,00	1.666,00	1.666,00	1.666,00	1.666,00	1.666,00	1.666,00	1.666,00	1.666,00	1.666,00	1.666,00	1.666,00	1.674,00
1 Recursos Ordinários	20.000,00	1.666,00	1.666,00	1.666,00	1.666,00	1.666,00	1.666,00	1.666,00	1.666,00	1.666,00	1.666,00	1.666,00	1.674,00
5 5-Recursos Próprios - (Ordinário, não vinculado)	20.000,00	1.666,00	1.666,00	1.666,00	1.666,00	1.666,00	1.666,00	1.666,00	1.666,00	1.666,00	1.666,00	1.666,00	1.674,00

Documento Assinado em 2018/09/27 por JOÃO LUIS FERREIRA FILHO  
 Para validar a assinatura, acesse o endereço eletrônico: www.limoeiro.pe.gov.br  
 Documento assinado eletronicamente em 27/09/2018 às 14:29:55 (UTC-03:00)-  
 Código do documento: 24334978c-7d06-4bc7-b557-becada0567d98

**Prefeitura Municipal de Limoeiro**  
 Secretaria Municipal de Fazenda  
 Departamento de Contabilidade  
 Cronograma Mensal de Desembolso-CMD

Exercício: 2018

Classificação Institucional Funcional-Programática	Despesa Fixada	Janeiro	Fevereiro	Março	Abril	Maior	Junho	Julho	Agosto	Setembro	Outubro	Novembro	Dezembro
<b>001 Prefeitura Municipal de Limoeiro</b>	<b>53.101.000</b>	<b>4.423.313</b>	<b>4.423.313</b>	<b>4.423.313</b>	<b>4.423.313</b>	<b>4.423.313</b>	<b>4.423.313</b>	<b>4.423.313</b>	<b>4.423.313</b>	<b>4.423.313</b>	<b>4.423.313</b>	<b>4.423.313</b>	<b>4.444.444</b>
<b>20.700 SECRETARIA MUNICIPAL DE EDUCAÇÃO E ESPORTES</b>	<b>9.530.000,00</b>	<b>793.849,00</b>	<b>793.849,00</b>	<b>793.849,00</b>	<b>793.849,00</b>	<b>793.849,00</b>	<b>793.849,00</b>	<b>793.849,00</b>	<b>793.849,00</b>	<b>793.849,00</b>	<b>793.849,00</b>	<b>793.849,00</b>	<b>797.661,00</b>
27 Desporto e Lazer	1.845.000,00	153.688,50	153.688,50	153.688,50	153.688,50	153.688,50	153.688,50	153.688,50	153.688,50	153.688,50	153.688,50	153.688,50	154.220,00
122 Administração Geral	135.000,00	11.245,50	11.245,50	11.245,50	11.245,50	11.245,50	11.245,50	11.245,50	11.245,50	11.245,50	11.245,50	11.245,50	11.245,50
0021 ADMINISTRAÇÃO GERAL	135.000,00	11.245,50	11.245,50	11.245,50	11.245,50	11.245,50	11.245,50	11.245,50	11.245,50	11.245,50	11.245,50	11.245,50	11.245,50
2245 MANUTENÇÃO DAS ATIVIDADES ESPORTIVAS	135.000,00	11.245,50	11.245,50	11.245,50	11.245,50	11.245,50	11.245,50	11.245,50	11.245,50	11.245,50	11.245,50	11.245,50	11.245,50
3390.32 Material de Distribuição Gratuita	50.000,00	4.165,00	4.165,00	4.165,00	4.165,00	4.165,00	4.165,00	4.165,00	4.165,00	4.165,00	4.165,00	4.165,00	4.165,00
99 SEM APLICAÇÃO	50.000,00	4.165,00	4.165,00	4.165,00	4.165,00	4.165,00	4.165,00	4.165,00	4.165,00	4.165,00	4.165,00	4.165,00	4.165,00
1 Recursos Ordinários	50.000,00	4.165,00	4.165,00	4.165,00	4.165,00	4.165,00	4.165,00	4.165,00	4.165,00	4.165,00	4.165,00	4.165,00	4.165,00
5 5-Recursos Próprios - (Ordinário, não vinculado)	50.000,00	4.165,00	4.165,00	4.165,00	4.165,00	4.165,00	4.165,00	4.165,00	4.165,00	4.165,00	4.165,00	4.165,00	4.165,00
3 Outras Despesas Correntes	50.000,00	4.165,00	4.165,00	4.165,00	4.165,00	4.165,00	4.165,00	4.165,00	4.165,00	4.165,00	4.165,00	4.165,00	4.165,00
240 27 122 0021 2245 3390.32 99 001	50.000,00	4.165,00	4.165,00	4.165,00	4.165,00	4.165,00	4.165,00	4.165,00	4.165,00	4.165,00	4.165,00	4.165,00	4.165,00
3390.36 Outros Serviços de Terceiros - Pessoa Física	30.000,00	2.499,00	2.499,00	2.499,00	2.499,00	2.499,00	2.499,00	2.499,00	2.499,00	2.499,00	2.499,00	2.499,00	2.499,00
99 SEM APLICAÇÃO	30.000,00	2.499,00	2.499,00	2.499,00	2.499,00	2.499,00	2.499,00	2.499,00	2.499,00	2.499,00	2.499,00	2.499,00	2.499,00
1 Recursos Ordinários	30.000,00	2.499,00	2.499,00	2.499,00	2.499,00	2.499,00	2.499,00	2.499,00	2.499,00	2.499,00	2.499,00	2.499,00	2.511,00
5 5-Recursos Próprios - (Ordinário, não vinculado)	30.000,00	2.499,00	2.499,00	2.499,00	2.499,00	2.499,00	2.499,00	2.499,00	2.499,00	2.499,00	2.499,00	2.499,00	2.511,00

Documento Assinado em 2018/08/24 por JOÃO LUIS FERREIRA FILHO  
 Endereço: Rua Comendador Pestana, 49 - Centro, Limoeiro - PE  
 CNPJ: 11.097.292/0001-49  
 Documento: 33978c-70b6-4bc79d557-0e2da0563098

**Prefeitura Municipal de Limoeiro**  
 Secretaria Municipal de Fazenda  
 Departamento de Contabilidade  
 Cronograma Mensal de Desembolso-CMD

Exercício: 2018

Classificação Institucional Funcional-Programática	Despesa Fixada	Janeiro	Fevereiro	Março	Abril	Maior	Junho	Julho	Agosto	Setembro	Outubro	Novembro	Dezembro
<b>001 Prefeitura Municipal de Limoeiro</b>	<b>53.101.000</b>	<b>4.423.313</b>	<b>4.423.313</b>	<b>4.423.313</b>	<b>4.423.313</b>	<b>4.423.313</b>	<b>4.423.313</b>	<b>4.423.313</b>	<b>4.423.313</b>	<b>4.423.313</b>	<b>4.423.313</b>	<b>4.423.313</b>	<b>4.444.344</b>
<b>20.700 SECRETARIA MUNICIPAL DE EDUCAÇÃO E ESPORTES</b>	<b>9.530.000,00</b>	<b>793.849,00</b>	<b>793.849,00</b>	<b>793.849,00</b>	<b>793.849,00</b>	<b>793.849,00</b>	<b>793.849,00</b>	<b>793.849,00</b>	<b>793.849,00</b>	<b>793.849,00</b>	<b>793.849,00</b>	<b>793.849,00</b>	<b>797.661,00</b>
27 Desporto e Lazer	1.845.000,00	153.688,50	153.688,50	153.688,50	153.688,50	153.688,50	153.688,50	153.688,50	153.688,50	153.688,50	153.688,50	153.688,50	154.220,50
122 Administração Geral	135.000,00	11.245,50	11.245,50	11.245,50	11.245,50	11.245,50	11.245,50	11.245,50	11.245,50	11.245,50	11.245,50	11.245,50	11.245,50
0021 ADMINISTRAÇÃO GERAL	135.000,00	11.245,50	11.245,50	11.245,50	11.245,50	11.245,50	11.245,50	11.245,50	11.245,50	11.245,50	11.245,50	11.245,50	11.245,50
2245 MANUTENÇÃO DAS ATIVIDADES ESPORTIVAS	135.000,00	11.245,50	11.245,50	11.245,50	11.245,50	11.245,50	11.245,50	11.245,50	11.245,50	11.245,50	11.245,50	11.245,50	11.245,50
3390.36 Outros Serviços de Terceiros - Pessoa Física	30.000,00	2.499,00	2.499,00	2.499,00	2.499,00	2.499,00	2.499,00	2.499,00	2.499,00	2.499,00	2.499,00	2.499,00	2.499,00
99 SEM APLICAÇÃO	30.000,00	2.499,00	2.499,00	2.499,00	2.499,00	2.499,00	2.499,00	2.499,00	2.499,00	2.499,00	2.499,00	2.499,00	2.499,00
1 Recursos Ordinários	30.000,00	2.499,00	2.499,00	2.499,00	2.499,00	2.499,00	2.499,00	2.499,00	2.499,00	2.499,00	2.499,00	2.499,00	2.499,00
5 5-Recursos Próprios - (Ordinário, não vinculado)	30.000,00	2.499,00	2.499,00	2.499,00	2.499,00	2.499,00	2.499,00	2.499,00	2.499,00	2.499,00	2.499,00	2.499,00	2.499,00
3 Outras Despesas Correntes	30.000,00	2.499,00	2.499,00	2.499,00	2.499,00	2.499,00	2.499,00	2.499,00	2.499,00	2.499,00	2.499,00	2.499,00	2.499,00
241 27 122 0021 2245 3390.36 99 001	30.000,00	2.499,00	2.499,00	2.499,00	2.499,00	2.499,00	2.499,00	2.499,00	2.499,00	2.499,00	2.499,00	2.499,00	2.499,00
3390.39 Outros Serviços de Terceiros - Pessoa Jurídica	30.000,00	2.499,00	2.499,00	2.499,00	2.499,00	2.499,00	2.499,00	2.499,00	2.499,00	2.499,00	2.499,00	2.499,00	2.499,00
99 SEM APLICAÇÃO	30.000,00	2.499,00	2.499,00	2.499,00	2.499,00	2.499,00	2.499,00	2.499,00	2.499,00	2.499,00	2.499,00	2.499,00	2.499,00
1 Recursos Ordinários	30.000,00	2.499,00	2.499,00	2.499,00	2.499,00	2.499,00	2.499,00	2.499,00	2.499,00	2.499,00	2.499,00	2.499,00	2.511,00
5 5-Recursos Próprios - (Ordinário, não vinculado)	30.000,00	2.499,00	2.499,00	2.499,00	2.499,00	2.499,00	2.499,00	2.499,00	2.499,00	2.499,00	2.499,00	2.499,00	2.511,00

Documento Assinado em 2018/08/24 por JOAO LUIS FERREIRA FILHO  
 Endereço: Rua Cônego do documento: 4334978c-7006-4bc7b557-0edda0563098

**Prefeitura Municipal de Limoeiro**  
 Secretaria Municipal de Fazenda  
 Departamento de Contabilidade  
 Cronograma Mensal de Desembolso-CMD

Exercício: 2018

Classificação Institucional Funcional-Programática	Despesa Fixada	Janeiro	Fevereiro	Março	Abril	Mai	Junho	Julho	Agosto	Setembro	Outubro	Novembro	Dezembro
<b>001 Prefeitura Municipal de Limoeiro</b>	<b>53.101.000</b>	<b>4.423.313</b>	<b>4.423.313</b>	<b>4.423.313</b>	<b>4.423.313</b>	<b>4.423.313</b>	<b>4.423.313</b>	<b>4.423.313</b>	<b>4.423.313</b>	<b>4.423.313</b>	<b>4.423.313</b>	<b>4.423.313</b>	<b>4.444.344</b>
<b>20.700 SECRETARIA MUNICIPAL DE EDUCAÇÃO E ESPORTES</b>	<b>9.530.000,00</b>	<b>793.849,00</b>	<b>793.849,00</b>	<b>793.849,00</b>	<b>793.849,00</b>	<b>793.849,00</b>	<b>793.849,00</b>	<b>793.849,00</b>	<b>793.849,00</b>	<b>793.849,00</b>	<b>793.849,00</b>	<b>793.849,00</b>	<b>797.661,00</b>
27 Desporto e Lazer	1.845.000,00	153.688,50	153.688,50	153.688,50	153.688,50	153.688,50	153.688,50	153.688,50	153.688,50	153.688,50	153.688,50	153.688,50	154.220,50
122 Administração Geral	135.000,00	11.245,50	11.245,50	11.245,50	11.245,50	11.245,50	11.245,50	11.245,50	11.245,50	11.245,50	11.245,50	11.245,50	11.245,50
0021 ADMINISTRAÇÃO GERAL	135.000,00	11.245,50	11.245,50	11.245,50	11.245,50	11.245,50	11.245,50	11.245,50	11.245,50	11.245,50	11.245,50	11.245,50	11.245,50
2245 MANUTENÇÃO DAS ATIVIDADES ESPORTIVAS	135.000,00	11.245,50	11.245,50	11.245,50	11.245,50	11.245,50	11.245,50	11.245,50	11.245,50	11.245,50	11.245,50	11.245,50	11.245,50
3390.39 Outros Serviços de Terceiros - Pessoa Jurídica	30.000,00	2.499,00	2.499,00	2.499,00	2.499,00	2.499,00	2.499,00	2.499,00	2.499,00	2.499,00	2.499,00	2.499,00	2.499,00
99 SEM APLICAÇÃO	30.000,00	2.499,00	2.499,00	2.499,00	2.499,00	2.499,00	2.499,00	2.499,00	2.499,00	2.499,00	2.499,00	2.499,00	2.499,00
1 Recursos Ordinários	30.000,00	2.499,00	2.499,00	2.499,00	2.499,00	2.499,00	2.499,00	2.499,00	2.499,00	2.499,00	2.499,00	2.499,00	2.499,00
5 5-Recursos Próprios - (Ordinário, não vinculado)	30.000,00	2.499,00	2.499,00	2.499,00	2.499,00	2.499,00	2.499,00	2.499,00	2.499,00	2.499,00	2.499,00	2.499,00	2.499,00
3 Outras Despesas Correntes	30.000,00	2.499,00	2.499,00	2.499,00	2.499,00	2.499,00	2.499,00	2.499,00	2.499,00	2.499,00	2.499,00	2.499,00	2.499,00
242 27 122 0021 2245 3390.39 99 001	30.000,00	2.499,00	2.499,00	2.499,00	2.499,00	2.499,00	2.499,00	2.499,00	2.499,00	2.499,00	2.499,00	2.499,00	2.499,00
392 Difusão Cultural	30.000,00	2.499,00	2.499,00	2.499,00	2.499,00	2.499,00	2.499,00	2.499,00	2.499,00	2.499,00	2.499,00	2.499,00	2.499,00
0247 DIFUSÃO CULTURAL	30.000,00	2.499,00	2.499,00	2.499,00	2.499,00	2.499,00	2.499,00	2.499,00	2.499,00	2.499,00	2.499,00	2.499,00	2.499,00
2246 SUBVENÇÕES A ENTIDADES DESPORTIVAS	30.000,00	2.499,00	2.499,00	2.499,00	2.499,00	2.499,00	2.499,00	2.499,00	2.499,00	2.499,00	2.499,00	2.499,00	2.511,00
3350.43 Subvenções Sociais	30.000,00	2.499,00	2.499,00	2.499,00	2.499,00	2.499,00	2.499,00	2.499,00	2.499,00	2.499,00	2.499,00	2.499,00	2.511,00

Documento Assinado em 2018/08/24 por JOÃO LUIS FERREIRA FILHO  
 Endereço eletrônico: www.pppv.com.br  
 Documento: 24334978c-7006-4bc7e0557-081da0563098

**Prefeitura Municipal de Limoeiro**  
 Secretaria Municipal de Fazenda  
 Departamento de Contabilidade  
 Cronograma Mensal de Desembolso-CMD

Exercício: 2018

Classificação Institucional Funcional-Programática	Despesa Fixada	Janeiro	Fevereiro	Março	Abril	Maior	Junho	Julho	Agosto	Setembro	Outubro	Novembro	Dezembro
<b>001 Prefeitura Municipal de Limoeiro</b>	<b>53.101.000</b>	<b>4.423.313</b>	<b>4.423.313</b>	<b>4.423.313</b>	<b>4.423.313</b>	<b>4.423.313</b>	<b>4.423.313</b>	<b>4.423.313</b>	<b>4.423.313</b>	<b>4.423.313</b>	<b>4.423.313</b>	<b>4.423.313</b>	<b>4.444.844</b>
<b>20.700 SECRETARIA MUNICIPAL DE EDUCAÇÃO E ESPORTES</b>	<b>9.530.000,00</b>	<b>793.849,00</b>	<b>793.849,00</b>	<b>793.849,00</b>	<b>793.849,00</b>	<b>793.849,00</b>	<b>793.849,00</b>	<b>793.849,00</b>	<b>793.849,00</b>	<b>793.849,00</b>	<b>793.849,00</b>	<b>793.849,00</b>	<b>797.661,00</b>
27 Desporto e Lazer	1.845.000,00	153.688,50	153.688,50	153.688,50	153.688,50	153.688,50	153.688,50	153.688,50	153.688,50	153.688,50	153.688,50	153.688,50	154.220,00
812 Desporto Comunitário	1.680.000,00	139.944,00	139.944,00	139.944,00	139.944,00	139.944,00	139.944,00	139.944,00	139.944,00	139.944,00	139.944,00	139.944,00	140.766,00
0224 DESPORTO AMADOR	1.680.000,00	139.944,00	139.944,00	139.944,00	139.944,00	139.944,00	139.944,00	139.944,00	139.944,00	139.944,00	139.944,00	139.944,00	140.766,00
2247 PROMOÇÃO DE JOGOS ESTUDANTIS-INTERCLASSES	40.000,00	3.332,00	3.332,00	3.332,00	3.332,00	3.332,00	3.332,00	3.332,00	3.332,00	3.332,00	3.332,00	3.332,00	3.332,00
3390.39 Outros Serviços de Terceiros - Pessoa Jurídica	10.000,00	833,00	833,00	833,00	833,00	833,00	833,00	833,00	833,00	833,00	833,00	833,00	833,00
99 SEM APLICAÇÃO	10.000,00	833,00	833,00	833,00	833,00	833,00	833,00	833,00	833,00	833,00	833,00	833,00	833,00
1 Recursos Ordinários	10.000,00	833,00	833,00	833,00	833,00	833,00	833,00	833,00	833,00	833,00	833,00	833,00	837,00
5 5-Recursos Próprios - (Ordinário, não vinculado)	10.000,00	833,00	833,00	833,00	833,00	833,00	833,00	833,00	833,00	833,00	833,00	833,00	837,00
3 Outras Despesas Correntes	10.000,00	833,00	833,00	833,00	833,00	833,00	833,00	833,00	833,00	833,00	833,00	833,00	837,00
247 27 812 0224 2247 3390.39 99 001	10.000	833	833	833	833	833	833	833	833	833	833	833	837
2248 APOIO AO DESPORTO AMADOR	1.640.000,00	136.612,00	136.612,00	136.612,00	136.612,00	136.612,00	136.612,00	136.612,00	136.612,00	136.612,00	136.612,00	136.612,00	137.268,00
3390.30 Material de Consumo	10.000,00	833,00	833,00	833,00	833,00	833,00	833,00	833,00	833,00	833,00	833,00	833,00	837,00
99 SEM APLICAÇÃO	10.000,00	833,00	833,00	833,00	833,00	833,00	833,00	833,00	833,00	833,00	833,00	833,00	837,00
1 Recursos Ordinários	10.000,00	833,00	833,00	833,00	833,00	833,00	833,00	833,00	833,00	833,00	833,00	833,00	837,00

Documento em: 2018/09/27 10:55:57 - DocId:343978c7-7d06-4bc7-b557-b2ca0565098

**Prefeitura Municipal de Limoeiro**  
 Secretaria Municipal de Fazenda  
 Departamento de Contabilidade  
 Cronograma Mensal de Desembolso-CMD

Exercício: 2018

Classificação Institucional Funcional-Programática	Despesa Fixada	Janeiro	Fevereiro	Março	Abril	Mai	Junho	Julho	Agosto	Setembro	Outubro	Novembro	Dezembro
<b>001 Prefeitura Municipal de Limoeiro</b>	<b>53.101.000</b>	<b>4.423.313</b>	<b>4.423.313</b>	<b>4.423.313</b>	<b>4.423.313</b>	<b>4.423.313</b>	<b>4.423.313</b>	<b>4.423.313</b>	<b>4.423.313</b>	<b>4.423.313</b>	<b>4.423.313</b>	<b>4.423.313</b>	<b>4.444.344</b>
<b>20.700 SECRETARIA MUNICIPAL DE EDUCAÇÃO E ESPORTES</b>	<b>9.530.000,00</b>	<b>793.849,00</b>	<b>793.849,00</b>	<b>793.849,00</b>	<b>793.849,00</b>	<b>793.849,00</b>	<b>793.849,00</b>	<b>793.849,00</b>	<b>793.849,00</b>	<b>793.849,00</b>	<b>793.849,00</b>	<b>793.849,00</b>	<b>797.661,00</b>
27 Desporto e Lazer	1.845.000,00	153.688,50	153.688,50	153.688,50	153.688,50	153.688,50	153.688,50	153.688,50	153.688,50	153.688,50	153.688,50	153.688,50	154.220,00
812 Desporto Comunitário	1.680.000,00	139.944,00	139.944,00	139.944,00	139.944,00	139.944,00	139.944,00	139.944,00	139.944,00	139.944,00	139.944,00	139.944,00	140.766,00
0224 DESPORTO AMADOR	1.680.000,00	139.944,00	139.944,00	139.944,00	139.944,00	139.944,00	139.944,00	139.944,00	139.944,00	139.944,00	139.944,00	139.944,00	140.766,00
2248 APOIO AO DESPORTO AMADOR	1.640.000,00	136.612,00	136.612,00	136.612,00	136.612,00	136.612,00	136.612,00	136.612,00	136.612,00	136.612,00	136.612,00	136.612,00	137.288,00
3390.30 Material de Consumo	10.000,00	833,00	833,00	833,00	833,00	833,00	833,00	833,00	833,00	833,00	833,00	833,00	833,00
99 SEM APLICAÇÃO	10.000,00	833,00	833,00	833,00	833,00	833,00	833,00	833,00	833,00	833,00	833,00	833,00	833,00
1 Recursos Ordinários	10.000,00	833,00	833,00	833,00	833,00	833,00	833,00	833,00	833,00	833,00	833,00	833,00	837,00
5 5-Recursos Próprios - (Ordinário, não vinculado)	10.000,00	833,00	833,00	833,00	833,00	833,00	833,00	833,00	833,00	833,00	833,00	833,00	837,00
3 Outras Despesas Correntes	10.000,00	833,00	833,00	833,00	833,00	833,00	833,00	833,00	833,00	833,00	833,00	833,00	837,00
248 27 812 0224 2248 3390.30 99 001	10.000,00	833,00	833,00	833,00	833,00	833,00	833,00	833,00	833,00	833,00	833,00	833,00	837,00
3390.32 Material de Distribuição Gratuita	20.000,00	1.666,00	1.666,00	1.666,00	1.666,00	1.666,00	1.666,00	1.666,00	1.666,00	1.666,00	1.666,00	1.666,00	1.674,00
99 SEM APLICAÇÃO	20.000,00	1.666,00	1.666,00	1.666,00	1.666,00	1.666,00	1.666,00	1.666,00	1.666,00	1.666,00	1.666,00	1.666,00	1.674,00
1 Recursos Ordinários	20.000,00	1.666,00	1.666,00	1.666,00	1.666,00	1.666,00	1.666,00	1.666,00	1.666,00	1.666,00	1.666,00	1.666,00	1.674,00
5 5-Recursos Próprios - (Ordinário, não vinculado)	20.000,00	1.666,00	1.666,00	1.666,00	1.666,00	1.666,00	1.666,00	1.666,00	1.666,00	1.666,00	1.666,00	1.666,00	1.674,00

Documento Assinado em 2018/08/24 por JOAO LUIS FERREIRA FILHO  
 Endereço para verificação: http://verificacao.gov.br/verificacao/validarDoc.aspx?CodigoDoc=4334978c-7d06-4bc7-b557-becada0564098

**Prefeitura Municipal de Limoeiro**  
 Secretaria Municipal de Fazenda  
 Departamento de Contabilidade  
 Cronograma Mensal de Desembolso-CMD

Exercício: 2018

Classificação Institucional Funcional-Programática	Despesa Fixada	Janeiro	Fevereiro	Março	Abril	Maior	Junho	Julho	Agosto	Setembro	Outubro	Novembro	Dezembro
<b>001 Prefeitura Municipal de Limoeiro</b>	<b>53.101.000</b>	<b>4.423.313</b>	<b>4.423.313</b>	<b>4.423.313</b>	<b>4.423.313</b>	<b>4.423.313</b>	<b>4.423.313</b>	<b>4.423.313</b>	<b>4.423.313</b>	<b>4.423.313</b>	<b>4.423.313</b>	<b>4.423.313</b>	<b>4.444.344</b>
20.800 SECRETARIA DE ASSUNTOS JURÍDICOS	25.000,00	2.082,50	2.082,50	2.082,50	2.082,50	2.082,50	2.082,50	2.082,50	2.082,50	2.082,50	2.082,50	2.082,50	2.082,50
02 Judiciário	25.000,00	2.082,50	2.082,50	2.082,50	2.082,50	2.082,50	2.082,50	2.082,50	2.082,50	2.082,50	2.082,50	2.082,50	2.082,50
062 Def. Interesse Públ. no Proc. Judiciário	25.000,00	2.082,50	2.082,50	2.082,50	2.082,50	2.082,50	2.082,50	2.082,50	2.082,50	2.082,50	2.082,50	2.082,50	2.082,50
0014 DEFESA DO INTERESSE PÚBLICO NO PROCESSO JUDICIÁRIO	25.000,00	2.082,50	2.082,50	2.082,50	2.082,50	2.082,50	2.082,50	2.082,50	2.082,50	2.082,50	2.082,50	2.082,50	2.082,50
2249 ASSISTÊNCIA JUDICIÁRIA MUNICIPAL	25.000,00	2.082,50	2.082,50	2.082,50	2.082,50	2.082,50	2.082,50	2.082,50	2.082,50	2.082,50	2.082,50	2.082,50	2.082,50
3190.11 Vencimentos e Vantagens Fixas - Pessoal Civil	10.000,00	833,00	833,00	833,00	833,00	833,00	833,00	833,00	833,00	833,00	833,00	833,00	833,00
99 SEM APLICAÇÃO	10.000,00	833,00	833,00	833,00	833,00	833,00	833,00	833,00	833,00	833,00	833,00	833,00	833,00
1 Recursos Ordinários	10.000,00	833,00	833,00	833,00	833,00	833,00	833,00	833,00	833,00	833,00	833,00	833,00	833,00
5 5-Recursos Próprios - (Ordinário, não vinculado)	10.000,00	833,00	833,00	833,00	833,00	833,00	833,00	833,00	833,00	833,00	833,00	833,00	833,00
1 Pessoal e Encargos Sociais	10.000,00	833,00	833,00	833,00	833,00	833,00	833,00	833,00	833,00	833,00	833,00	833,00	833,00
253 02 062 0014 2249 3190.11 99 001	10.000,00	833,00	833,00	833,00	833,00	833,00	833,00	833,00	833,00	833,00	833,00	833,00	833,00
3390.33 Passagens e Despesas com Locomoção	5.000,00	416,50	416,50	416,50	416,50	416,50	416,50	416,50	416,50	416,50	416,50	416,50	416,50
99 SEM APLICAÇÃO	5.000,00	416,50	416,50	416,50	416,50	416,50	416,50	416,50	416,50	416,50	416,50	416,50	416,50
1 Recursos Ordinários	5.000,00	416,50	416,50	416,50	416,50	416,50	416,50	416,50	416,50	416,50	416,50	416,50	416,50
5 5-Recursos Próprios - (Ordinário, não vinculado)	5.000,00	416,50	416,50	416,50	416,50	416,50	416,50	416,50	416,50	416,50	416,50	416,50	416,50

Documento Assinado Digitalmente por: JOÃO LUIS FERREIRA FILHO  
 Asses em: 2018/09/27 10:05:57  
 Endereço: http://www.limoeiro-pe.gov.br/pt/verdadadoc/semCodigo.do documento: c43a978c-7d06-4bc7-b557-becda0565098

**Prefeitura Municipal de Limoeiro**  
 Secretaria Municipal de Fazenda  
 Departamento de Contabilidade  
 Cronograma Mensal de Desembolso-CMD

Exercício: 2018

Classificação Institucional Funcional-Programática	Despesa Fixada	Janeiro	Fevereiro	Março	Abril	Mai	Junho	Julho	Agosto	Setembro	Outubro	Novembro	Dezembro
<b>001 Prefeitura Municipal de Limoeiro</b>	<b>53.101.000</b>	<b>4.423.313</b>	<b>4.423.313</b>	<b>4.423.313</b>	<b>4.423.313</b>	<b>4.423.313</b>	<b>4.423.313</b>	<b>4.423.313</b>	<b>4.423.313</b>	<b>4.423.313</b>	<b>4.423.313</b>	<b>4.423.313</b>	<b>4.444.444</b>
20.800 SECRETARIA DE ASSUNTOS JURÍDICOS	25.000,00	2.082,50	2.082,50	2.082,50	2.082,50	2.082,50	2.082,50	2.082,50	2.082,50	2.082,50	2.082,50	2.082,50	2.082,50
02 Judiciário	25.000,00	2.082,50	2.082,50	2.082,50	2.082,50	2.082,50	2.082,50	2.082,50	2.082,50	2.082,50	2.082,50	2.082,50	2.082,50
062 Def. Interesse Públ. no Proc. Judiciário	25.000,00	2.082,50	2.082,50	2.082,50	2.082,50	2.082,50	2.082,50	2.082,50	2.082,50	2.082,50	2.082,50	2.082,50	2.082,50
0014 DEFESA DO INTERESSE PÚBLICO NO PROCESSO JUDICIÁRIO	25.000,00	2.082,50	2.082,50	2.082,50	2.082,50	2.082,50	2.082,50	2.082,50	2.082,50	2.082,50	2.082,50	2.082,50	2.082,50
2249 ASSISTÊNCIA JUDICIÁRIA MUNICIPAL	25.000,00	2.082,50	2.082,50	2.082,50	2.082,50	2.082,50	2.082,50	2.082,50	2.082,50	2.082,50	2.082,50	2.082,50	2.082,50
3390.33 Passagens e Despesas com Locomoção	5.000,00	416,50	416,50	416,50	416,50	416,50	416,50	416,50	416,50	416,50	416,50	416,50	416,50
99 SEM APLICAÇÃO	5.000,00	416,50	416,50	416,50	416,50	416,50	416,50	416,50	416,50	416,50	416,50	416,50	416,50
1 Recursos Ordinários	5.000,00	416,50	416,50	416,50	416,50	416,50	416,50	416,50	416,50	416,50	416,50	416,50	416,50
5 5-Recursos Próprios - (Ordinário, não vinculado)	5.000,00	416,50	416,50	416,50	416,50	416,50	416,50	416,50	416,50	416,50	416,50	416,50	416,50
3 Outras Despesas Correntes	5.000,00	416,50	416,50	416,50	416,50	416,50	416,50	416,50	416,50	416,50	416,50	416,50	416,50
254 02 062 0014 2249 3390.33 99 001	5.000,00	417	417	417	417	417	417	417	417	417	417	417	419
3390.36 Outros Serviços de Terceiros - Pessoa Física	5.000,00	416,50	416,50	416,50	416,50	416,50	416,50	416,50	416,50	416,50	416,50	416,50	416,50
99 SEM APLICAÇÃO	5.000,00	416,50	416,50	416,50	416,50	416,50	416,50	416,50	416,50	416,50	416,50	416,50	416,50
1 Recursos Ordinários	5.000,00	416,50	416,50	416,50	416,50	416,50	416,50	416,50	416,50	416,50	416,50	416,50	418,50
5 5-Recursos Próprios - (Ordinário, não vinculado)	5.000,00	416,50	416,50	416,50	416,50	416,50	416,50	416,50	416,50	416,50	416,50	416,50	418,50

Documento Assinado Digitalmente por JOÃO LUIS FERREIRA FILHO  
 Aproveite o aplicativo gov.br para verificar a autenticidade do documento.  
 Código do documento: c43a978c-7d06-4bc7-b557-becda0565098

**Prefeitura Municipal de Limoeiro**  
 Secretaria Municipal de Fazenda  
 Departamento de Contabilidade  
 Cronograma Mensal de Desembolso-CMD

Exercício: 2018

Classificação Institucional Funcional-Programática	Despesa Fixada	Janeiro	Fevereiro	Março	Abril	Mai	Junho	Julho	Agosto	Setembro	Outubro	Novembro	Dezembro
<b>001 Prefeitura Municipal de Limoeiro</b>	<b>53.101.000</b>	<b>4.423.313</b>	<b>4.423.313</b>	<b>4.423.313</b>	<b>4.423.313</b>	<b>4.423.313</b>	<b>4.423.313</b>	<b>4.423.313</b>	<b>4.423.313</b>	<b>4.423.313</b>	<b>4.423.313</b>	<b>4.423.313</b>	<b>4.444.444</b>
20.800 SECRETARIA DE ASSUNTOS JURÍDICOS	25.000,00	2.082,50	2.082,50	2.082,50	2.082,50	2.082,50	2.082,50	2.082,50	2.082,50	2.082,50	2.082,50	2.082,50	2.082,50
02 Judiciário	25.000,00	2.082,50	2.082,50	2.082,50	2.082,50	2.082,50	2.082,50	2.082,50	2.082,50	2.082,50	2.082,50	2.082,50	2.082,50
062 Def. Interesse Públ. no Proc. Judiciário	25.000,00	2.082,50	2.082,50	2.082,50	2.082,50	2.082,50	2.082,50	2.082,50	2.082,50	2.082,50	2.082,50	2.082,50	2.082,50
0014 DEFESA DO INTERESSE PÚBLICO NO PROCESSO JUDICIÁRIO	25.000,00	2.082,50	2.082,50	2.082,50	2.082,50	2.082,50	2.082,50	2.082,50	2.082,50	2.082,50	2.082,50	2.082,50	2.082,50
2249 ASSISTÊNCIA JUDICIÁRIA MUNICIPAL	25.000,00	2.082,50	2.082,50	2.082,50	2.082,50	2.082,50	2.082,50	2.082,50	2.082,50	2.082,50	2.082,50	2.082,50	2.082,50
3390.36 Outros Serviços de Terceiros - Pessoa Física	5.000,00	416,50	416,50	416,50	416,50	416,50	416,50	416,50	416,50	416,50	416,50	416,50	416,50
99 SEM APLICAÇÃO	5.000,00	416,50	416,50	416,50	416,50	416,50	416,50	416,50	416,50	416,50	416,50	416,50	416,50
1 Recursos Ordinários	5.000,00	416,50	416,50	416,50	416,50	416,50	416,50	416,50	416,50	416,50	416,50	416,50	416,50
5 5-Recursos Próprios - (Ordinário, não vinculado)	5.000,00	416,50	416,50	416,50	416,50	416,50	416,50	416,50	416,50	416,50	416,50	416,50	416,50
3 Outras Despesas Correntes	5.000,00	416,50	416,50	416,50	416,50	416,50	416,50	416,50	416,50	416,50	416,50	416,50	416,50
255 02 062 0014 2249 3390.36 99 001	5.000,00	417	417	417	417	417	417	417	417	417	417	417	417
3390.39 Outros Serviços de Terceiros - Pessoa Jurídica	5.000,00	416,50	416,50	416,50	416,50	416,50	416,50	416,50	416,50	416,50	416,50	416,50	416,50
99 SEM APLICAÇÃO	5.000,00	416,50	416,50	416,50	416,50	416,50	416,50	416,50	416,50	416,50	416,50	416,50	416,50
1 Recursos Ordinários	5.000,00	416,50	416,50	416,50	416,50	416,50	416,50	416,50	416,50	416,50	416,50	416,50	416,50
5 5-Recursos Próprios - (Ordinário, não vinculado)	5.000,00	416,50	416,50	416,50	416,50	416,50	416,50	416,50	416,50	416,50	416,50	416,50	416,50

Documento Assinado Digitalmente por: JOÃO LUIS FERREIRA FILHO  
 Assinatura em: 2018-09-20 10:02:50  
 Endereço: http://www.trepp.gov.br/verificacao/verificacao.do?docId=433978c-7d06-4bc7-b557-becda0565098

**Prefeitura Municipal de Limoeiro**  
 Secretaria Municipal de Fazenda  
 Departamento de Contabilidade  
 Cronograma Mensal de Desembolso-CMD

Exercício: 2018

Classificação Institucional Funcional-Programática	Despesa Fixada	Janeiro	Fevereiro	Março	Abril	Maiο	Junho	Julho	Agosto	Setembro	Outubro	Novembro	Dezembro
<b>001 Prefeitura Municipal de Limoeiro</b>	<b>53.101.000</b>	<b>4.423.313</b>	<b>4.423.313</b>	<b>4.423.313</b>	<b>4.423.313</b>	<b>4.423.313</b>	<b>4.423.313</b>	<b>4.423.313</b>	<b>4.423.313</b>	<b>4.423.313</b>	<b>4.423.313</b>	<b>4.423.313</b>	<b>4.444.444</b>
20.800 SECRETARIA DE ASSUNTOS JURÍDICOS	25.000,00	2.082,50	2.082,50	2.082,50	2.082,50	2.082,50	2.082,50	2.082,50	2.082,50	2.082,50	2.082,50	2.082,50	2.082,50
02 Judiciário	25.000,00	2.082,50	2.082,50	2.082,50	2.082,50	2.082,50	2.082,50	2.082,50	2.082,50	2.082,50	2.082,50	2.082,50	2.082,50
062 Def. Interesse Públ. no Proc. Judiciário	25.000,00	2.082,50	2.082,50	2.082,50	2.082,50	2.082,50	2.082,50	2.082,50	2.082,50	2.082,50	2.082,50	2.082,50	2.082,50
0014 DEFESA DO INTERESSE PÚBLICO NO PROCESSO JUDICIÁRIO	25.000,00	2.082,50	2.082,50	2.082,50	2.082,50	2.082,50	2.082,50	2.082,50	2.082,50	2.082,50	2.082,50	2.082,50	2.082,50
2249 ASSISTÊNCIA JUDICIÁRIA MUNICIPAL	25.000,00	2.082,50	2.082,50	2.082,50	2.082,50	2.082,50	2.082,50	2.082,50	2.082,50	2.082,50	2.082,50	2.082,50	2.082,50
3390.39 Outros Serviços de Terceiros - Pessoa Jurídica	5.000,00	416,50	416,50	416,50	416,50	416,50	416,50	416,50	416,50	416,50	416,50	416,50	416,50
99 SEM APLICAÇÃO	5.000,00	416,50	416,50	416,50	416,50	416,50	416,50	416,50	416,50	416,50	416,50	416,50	416,50
1 Recursos Ordinários	5.000,00	416,50	416,50	416,50	416,50	416,50	416,50	416,50	416,50	416,50	416,50	416,50	416,50
5 5-Recursos Próprios - (Ordinário, não vinculado)	5.000,00	416,50	416,50	416,50	416,50	416,50	416,50	416,50	416,50	416,50	416,50	416,50	416,50
3 Outras Despesas Correntes	5.000,00	416,50	416,50	416,50	416,50	416,50	416,50	416,50	416,50	416,50	416,50	416,50	416,50
256 02 062 0014 2249 3390.39 99 001	5.000,00	417,00	417,00	417,00	417,00	417,00	417,00	417,00	417,00	417,00	417,00	417,00	417,00
20.200 SEC. MUNICIPAL DE ADMINISTRAÇÃO, TRÁNSITO E SEGURANÇA CIDADÃ	99.000,00	8.246,70	8.246,70	8.246,70	8.246,70	8.246,70	8.246,70	8.246,70	8.246,70	8.246,70	8.246,70	8.246,70	8.246,70
06 Segurança Pública	54.000,00	4.498,20	4.498,20	4.498,20	4.498,20	4.498,20	4.498,20	4.498,20	4.498,20	4.498,20	4.498,20	4.498,20	4.498,20
182 Defesa Civil	54.000,00	4.498,20	4.498,20	4.498,20	4.498,20	4.498,20	4.498,20	4.498,20	4.498,20	4.498,20	4.498,20	4.498,20	4.498,20
0174 DEFESA CIVIL	54.000,00	4.498,20	4.498,20	4.498,20	4.498,20	4.498,20	4.498,20	4.498,20	4.498,20	4.498,20	4.498,20	4.498,20	4.498,20

Documento Assinado Digitalmente em 20/09/2018 por JOÃO LUIS FERREIRA FILHO  
 Acesse em: https://www.trepe.gov.br/app/validarDoc.shtm Código do documento: c43c978c-7d06-4bc7-b557-15e6a0569198

**Prefeitura Municipal de Limoeiro**  
 Secretaria Municipal de Fazenda  
 Departamento de Contabilidade  
 Cronograma Mensal de Desembolso-CMD

Exercício: 2018

Classificação Institucional Funcional-Programática	Despesa Fixada	Janeiro	Fevereiro	Março	Abril	Mai	Junho	Julho	Agosto	Setembro	Outubro	Novembro	Dezembro
<b>001 Prefeitura Municipal de Limoeiro</b>	<b>53.101.000</b>	<b>4.423.313</b>	<b>4.423.313</b>	<b>4.423.313</b>	<b>4.423.313</b>	<b>4.423.313</b>	<b>4.423.313</b>	<b>4.423.313</b>	<b>4.423.313</b>	<b>4.423.313</b>	<b>4.423.313</b>	<b>4.423.313</b>	<b>4.444.344</b>
<b>20.200 SEC. MUNICIPAL DE ADMINISTRAÇÃO, TRÂNSITO E SEGURANÇA CIDADÃ</b>	<b>99.000,00</b>	<b>8.246,70</b>	<b>8.246,70</b>	<b>8.246,70</b>	<b>8.246,70</b>	<b>8.246,70</b>	<b>8.246,70</b>	<b>8.246,70</b>	<b>8.246,70</b>	<b>8.246,70</b>	<b>8.246,70</b>	<b>8.246,70</b>	<b>8.246,70</b>
06 Segurança Pública	54.000,00	4.498,20	4.498,20	4.498,20	4.498,20	4.498,20	4.498,20	4.498,20	4.498,20	4.498,20	4.498,20	4.498,20	4.498,20
182 Defesa Civil	54.000,00	4.498,20	4.498,20	4.498,20	4.498,20	4.498,20	4.498,20	4.498,20	4.498,20	4.498,20	4.498,20	4.498,20	4.498,20
0174 DEFESA CIVIL	54.000,00	4.498,20	4.498,20	4.498,20	4.498,20	4.498,20	4.498,20	4.498,20	4.498,20	4.498,20	4.498,20	4.498,20	4.498,20
2251 COORDENAÇÃO MUNICIPAL PREVENÇÃO E DEFESA CIVIL	54.000,00	4.498,20	4.498,20	4.498,20	4.498,20	4.498,20	4.498,20	4.498,20	4.498,20	4.498,20	4.498,20	4.498,20	4.498,20
3190.04 Contratação por Tempo Determinado	5.000,00	416,50	416,50	416,50	416,50	416,50	416,50	416,50	416,50	416,50	416,50	416,50	416,50
99 SEM APLICAÇÃO	5.000,00	416,50	416,50	416,50	416,50	416,50	416,50	416,50	416,50	416,50	416,50	416,50	416,50
1 Recursos Ordinários	5.000,00	416,50	416,50	416,50	416,50	416,50	416,50	416,50	416,50	416,50	416,50	416,50	416,50
5 5-Recursos Próprios - (Ordinário, não vinculado)	5.000,00	416,50	416,50	416,50	416,50	416,50	416,50	416,50	416,50	416,50	416,50	416,50	416,50
1 Pessoal e Encargos Sociais	5.000,00	416,50	416,50	416,50	416,50	416,50	416,50	416,50	416,50	416,50	416,50	416,50	416,50
130 06 182 0174 2251 3190.04 99 001	5.000	417	417	417	417	417	417	417	417	417	417	417	419
3190.05 Outros Benefícios Previdenciários do servidor ou do militar	1.000,00	83,30	83,30	83,30	83,30	83,30	83,30	83,30	83,30	83,30	83,30	83,30	83,30
99 SEM APLICAÇÃO	1.000,00	83,30	83,30	83,30	83,30	83,30	83,30	83,30	83,30	83,30	83,30	83,30	83,30
1 Recursos Ordinários	1.000,00	83,30	83,30	83,30	83,30	83,30	83,30	83,30	83,30	83,30	83,30	83,30	83,30
5 5-Recursos Próprios - (Ordinário, não vinculado)	1.000,00	83,30	83,30	83,30	83,30	83,30	83,30	83,30	83,30	83,30	83,30	83,30	83,30

Documento Assinado em 2018/09/05 por JOÃO LUIS FERREIRA FILHO  
 Código do documento: c43a978c-7d06-4bc7-b557-becda0565098

**Prefeitura Municipal de Limoeiro**  
 Secretaria Municipal de Fazenda  
 Departamento de Contabilidade  
 Cronograma Mensal de Desembolso-CMD

Exercício: 2018

Classificação Institucional Funcional-Programática	Despesa Fixada	Janeiro	Fevereiro	Março	Abril	Mai	Junho	Julho	Agosto	Setembro	Outubro	Novembro	Dezembro
<b>001 Prefeitura Municipal de Limoeiro</b>	<b>53.101.000</b>	<b>4.423.313</b>	<b>4.423.313</b>	<b>4.423.313</b>	<b>4.423.313</b>	<b>4.423.313</b>	<b>4.423.313</b>	<b>4.423.313</b>	<b>4.423.313</b>	<b>4.423.313</b>	<b>4.423.313</b>	<b>4.423.313</b>	<b>4.444.844</b>
<b>20.200 SEC. MUNICIPAL DE ADMINISTRAÇÃO, TRÂNSITO E SEGURANÇA CIDADÃ</b>	<b>99.000,00</b>	<b>8.246,70</b>	<b>8.246,70</b>	<b>8.246,70</b>	<b>8.246,70</b>	<b>8.246,70</b>	<b>8.246,70</b>	<b>8.246,70</b>	<b>8.246,70</b>	<b>8.246,70</b>	<b>8.246,70</b>	<b>8.246,70</b>	<b>8.246,70</b>
06 Segurança Pública	54.000,00	4.498,20	4.498,20	4.498,20	4.498,20	4.498,20	4.498,20	4.498,20	4.498,20	4.498,20	4.498,20	4.498,20	4.498,20
182 Defesa Civil	54.000,00	4.498,20	4.498,20	4.498,20	4.498,20	4.498,20	4.498,20	4.498,20	4.498,20	4.498,20	4.498,20	4.498,20	4.498,20
0174 DEFESA CIVIL	54.000,00	4.498,20	4.498,20	4.498,20	4.498,20	4.498,20	4.498,20	4.498,20	4.498,20	4.498,20	4.498,20	4.498,20	4.498,20
2251 COORDENAÇÃO MUNICIPAL PREVENÇÃO E DEFESA CIVIL	54.000,00	4.498,20	4.498,20	4.498,20	4.498,20	4.498,20	4.498,20	4.498,20	4.498,20	4.498,20	4.498,20	4.498,20	4.498,20
3190.11 Vencimentos e Vantagens Fixas - Pessoal Civil	10.000,00	833,00	833,00	833,00	833,00	833,00	833,00	833,00	833,00	833,00	833,00	833,00	833,00
99 SEM APLICAÇÃO	10.000,00	833,00	833,00	833,00	833,00	833,00	833,00	833,00	833,00	833,00	833,00	833,00	833,00
1 Recursos Ordinários	10.000,00	833,00	833,00	833,00	833,00	833,00	833,00	833,00	833,00	833,00	833,00	833,00	833,00
5 5-Recursos Próprios - (Ordinário, não vinculado)	10.000,00	833,00	833,00	833,00	833,00	833,00	833,00	833,00	833,00	833,00	833,00	833,00	833,00
1 Pessoal e Encargos Sociais	10.000,00	833,00	833,00	833,00	833,00	833,00	833,00	833,00	833,00	833,00	833,00	833,00	833,00
132 06 182 0174 2251 3190.11 99 001	10.000,00	833,00	833,00	833,00	833,00	833,00	833,00	833,00	833,00	833,00	833,00	833,00	833,00
<b>3190.13 Obrigações Patronais</b>	<b>1.000,00</b>	<b>83,30</b>	<b>83,30</b>	<b>83,30</b>	<b>83,30</b>	<b>83,30</b>	<b>83,30</b>	<b>83,30</b>	<b>83,30</b>	<b>83,30</b>	<b>83,30</b>	<b>83,30</b>	<b>83,30</b>
99 SEM APLICAÇÃO	1.000,00	83,30	83,30	83,30	83,30	83,30	83,30	83,30	83,30	83,30	83,30	83,30	83,30
1 Recursos Ordinários	1.000,00	83,30	83,30	83,30	83,30	83,30	83,30	83,30	83,30	83,30	83,30	83,30	83,30
5 5-Recursos Próprios - (Ordinário, não vinculado)	1.000,00	83,30	83,30	83,30	83,30	83,30	83,30	83,30	83,30	83,30	83,30	83,30	83,30

Documento Assinado em 2018/09/27 por JOÃO LUIS FERREIRA FILHO  
 Código do documento: c43a978c-7d06-4bc7-b557-becda0565d98

**Prefeitura Municipal de Limoeiro**  
 Secretaria Municipal de Fazenda  
 Departamento de Contabilidade  
 Cronograma Mensal de Desembolso-CMD

Exercício: 2018

Classificação Institucional Funcional-Programática	Despesa Fixada	Janeiro	Fevereiro	Março	Abril	Maior	Junho	Julho	Agosto	Setembro	Outubro	Novembro	Dezembro	Total
<b>001 Prefeitura Municipal de Limoeiro</b>	<b>53.101.000</b>	<b>4.423.313</b>	<b>4.423.313</b>	<b>4.423.313</b>	<b>4.423.313</b>	<b>4.423.313</b>	<b>4.423.313</b>	<b>4.423.313</b>	<b>4.423.313</b>	<b>4.423.313</b>	<b>4.423.313</b>	<b>4.423.313</b>	<b>4.423.313</b>	<b>4.444.313</b>
<b>20.200 SEC. MUNICIPAL DE ADMINISTRAÇÃO, TRÂNSITO E SEGURANÇA CIDADÃ</b>	<b>99.000,00</b>	<b>8.246,70</b>	<b>8.246,70</b>	<b>8.246,70</b>	<b>8.246,70</b>	<b>8.246,70</b>	<b>8.246,70</b>	<b>8.246,70</b>	<b>8.246,70</b>	<b>8.246,70</b>	<b>8.246,70</b>	<b>8.246,70</b>	<b>8.246,70</b>	<b>8.246,70</b>
06 Segurança Pública	54.000,00	4.498,20	4.498,20	4.498,20	4.498,20	4.498,20	4.498,20	4.498,20	4.498,20	4.498,20	4.498,20	4.498,20	4.498,20	4.498,20
182 Defesa Civil	54.000,00	4.498,20	4.498,20	4.498,20	4.498,20	4.498,20	4.498,20	4.498,20	4.498,20	4.498,20	4.498,20	4.498,20	4.498,20	4.498,20
0174 DEFESA CIVIL	54.000,00	4.498,20	4.498,20	4.498,20	4.498,20	4.498,20	4.498,20	4.498,20	4.498,20	4.498,20	4.498,20	4.498,20	4.498,20	4.498,20
2251 COORDENAÇÃO MUNICIPAL PREVENÇÃO E DEFESA CIVIL	54.000,00	4.498,20	4.498,20	4.498,20	4.498,20	4.498,20	4.498,20	4.498,20	4.498,20	4.498,20	4.498,20	4.498,20	4.498,20	4.498,20
3190.13 Obrigações Patronais	1.000,00	83,30	83,30	83,30	83,30	83,30	83,30	83,30	83,30	83,30	83,30	83,30	83,30	83,30
99 SEM APLICAÇÃO	1.000,00	83,30	83,30	83,30	83,30	83,30	83,30	83,30	83,30	83,30	83,30	83,30	83,30	83,30
1 Recursos Ordinários	1.000,00	83,30	83,30	83,30	83,30	83,30	83,30	83,30	83,30	83,30	83,30	83,30	83,30	83,30
5 5-Recursos Próprios - (Ordinário, não vinculado)	1.000,00	83,30	83,30	83,30	83,30	83,30	83,30	83,30	83,30	83,30	83,30	83,30	83,30	83,30
1 Pessoal e Encargos Sociais	1.000,00	83,30	83,30	83,30	83,30	83,30	83,30	83,30	83,30	83,30	83,30	83,30	83,30	83,30
133 06 182 0174 2251 3190.13 99 001	1.000,00	83,30	83,30	83,30	83,30	83,30	83,30	83,30	83,30	83,30	83,30	83,30	83,30	83,30
<b>3190.16 Outras Despesas Variáveis - Pessoal Civil</b>	<b>1.000,00</b>	<b>83,30</b>	<b>83,30</b>	<b>83,30</b>	<b>83,30</b>	<b>83,30</b>	<b>83,30</b>	<b>83,30</b>	<b>83,30</b>	<b>83,30</b>	<b>83,30</b>	<b>83,30</b>	<b>83,30</b>	<b>83,30</b>
99 SEM APLICAÇÃO	1.000,00	83,30	83,30	83,30	83,30	83,30	83,30	83,30	83,30	83,30	83,30	83,30	83,30	83,30
1 Recursos Ordinários	1.000,00	83,30	83,30	83,30	83,30	83,30	83,30	83,30	83,30	83,30	83,30	83,30	83,30	83,30
5 5-Recursos Próprios - (Ordinário, não vinculado)	1.000,00	83,30	83,30	83,30	83,30	83,30	83,30	83,30	83,30	83,30	83,30	83,30	83,30	83,30

Documento Assinado Digitalmente por: JOÃO LUIS FERREIRA FILHO  
 Assinatura em: 25/09/2018 15:55:00  
 Endereço: http://www.limoeiro.pe.gov.br/portal/verificar\_documento.asp?codigo\_documento=c43a978c-7d06-4bc7-b557-becda0565d98

**Prefeitura Municipal de Limoeiro**  
 Secretaria Municipal de Fazenda  
 Departamento de Contabilidade  
 Cronograma Mensal de Desembolso-CMD

Exercício: 2018

Classificação Institucional Funcional-Programática	Despesa Fixada	Janeiro	Fevereiro	Março	Abril	Mai	Junho	Julho	Agosto	Setembro	Outubro	Novembro	Dezembro
<b>001 Prefeitura Municipal de Limoeiro</b>	<b>53.101.000</b>	<b>4.423.313</b>	<b>4.423.313</b>	<b>4.423.313</b>	<b>4.423.313</b>	<b>4.423.313</b>	<b>4.423.313</b>	<b>4.423.313</b>	<b>4.423.313</b>	<b>4.423.313</b>	<b>4.423.313</b>	<b>4.423.313</b>	<b>4.444.344</b>
<b>20.200 SEC. MUNICIPAL DE ADMINISTRAÇÃO, TRÂNSITO E SEGURANÇA CIDADÃ</b>	<b>99.000,00</b>	<b>8.246,70</b>	<b>8.246,70</b>	<b>8.246,70</b>	<b>8.246,70</b>	<b>8.246,70</b>	<b>8.246,70</b>	<b>8.246,70</b>	<b>8.246,70</b>	<b>8.246,70</b>	<b>8.246,70</b>	<b>8.246,70</b>	<b>8.246,70</b>
06 Segurança Pública	54.000,00	4.498,20	4.498,20	4.498,20	4.498,20	4.498,20	4.498,20	4.498,20	4.498,20	4.498,20	4.498,20	4.498,20	4.498,20
182 Defesa Civil	54.000,00	4.498,20	4.498,20	4.498,20	4.498,20	4.498,20	4.498,20	4.498,20	4.498,20	4.498,20	4.498,20	4.498,20	4.498,20
0174 DEFESA CIVIL	54.000,00	4.498,20	4.498,20	4.498,20	4.498,20	4.498,20	4.498,20	4.498,20	4.498,20	4.498,20	4.498,20	4.498,20	4.498,20
2251 COORDENAÇÃO MUNICIPAL PREVENÇÃO E DEFESA CIVIL	54.000,00	4.498,20	4.498,20	4.498,20	4.498,20	4.498,20	4.498,20	4.498,20	4.498,20	4.498,20	4.498,20	4.498,20	4.498,20
3190.16 Outras Despesas Variáveis - Pessoal Civil	1.000,00	83,30	83,30	83,30	83,30	83,30	83,30	83,30	83,30	83,30	83,30	83,30	83,30
99 SEM APLICAÇÃO	1.000,00	83,30	83,30	83,30	83,30	83,30	83,30	83,30	83,30	83,30	83,30	83,30	83,30
1 Recursos Ordinários	1.000,00	83,30	83,30	83,30	83,30	83,30	83,30	83,30	83,30	83,30	83,30	83,30	83,30
5 5-Recursos Próprios - (Ordinário, não vinculado)	1.000,00	83,30	83,30	83,30	83,30	83,30	83,30	83,30	83,30	83,30	83,30	83,30	83,30
1 Pessoal e Encargos Sociais	1.000,00	83,30	83,30	83,30	83,30	83,30	83,30	83,30	83,30	83,30	83,30	83,30	83,30
134 06 182 0174 2251 3190.16 99 001	1.000,00	83,30	83,30	83,30	83,30	83,30	83,30	83,30	83,30	83,30	83,30	83,30	83,30
3191.13 Contribuições Patronais (19)(I)	1.000,00	83,30	83,30	83,30	83,30	83,30	83,30	83,30	83,30	83,30	83,30	83,30	83,30
99 SEM APLICAÇÃO	1.000,00	83,30	83,30	83,30	83,30	83,30	83,30	83,30	83,30	83,30	83,30	83,30	83,30
1 Recursos Ordinários	1.000,00	83,30	83,30	83,30	83,30	83,30	83,30	83,30	83,30	83,30	83,30	83,30	83,30
5 5-Recursos Próprios - (Ordinário, não vinculado)	1.000,00	83,30	83,30	83,30	83,30	83,30	83,30	83,30	83,30	83,30	83,30	83,30	83,30

Documento Assinado em 2018/09/19 por: JOAO LUIS FERREIRA FILHO  
 Código do documento: c43a978c-7d06-4bc7-b557-becda0565098

**Prefeitura Municipal de Limoeiro**  
 Secretaria Municipal de Fazenda  
 Departamento de Contabilidade  
 Cronograma Mensal de Desembolso-CMD

Exercício: 2018

Classificação Institucional Funcional-Programática	Despesa Fixada	Janeiro	Fevereiro	Março	Abril	Maiο	Junho	Julho	Agosto	Setembro	Outubro	Novembro	Dezembro	Total
<b>001 Prefeitura Municipal de Limoeiro</b>	<b>53.101.000</b>	<b>4.423.313</b>	<b>4.423.313</b>	<b>4.423.313</b>	<b>4.423.313</b>	<b>4.423.313</b>	<b>4.423.313</b>	<b>4.423.313</b>	<b>4.423.313</b>	<b>4.423.313</b>	<b>4.423.313</b>	<b>4.423.313</b>	<b>4.444.344</b>	<b>44.444,34</b>
<b>20.200 SEC. MUNICIPAL DE ADMINISTRAÇÃO, TRÁNSITO E SEGURANÇA CIDADÃ</b>	<b>99.000,00</b>	<b>8.246,70</b>	<b>8.246,70</b>	<b>8.246,70</b>	<b>8.246,70</b>	<b>8.246,70</b>	<b>8.246,70</b>	<b>8.246,70</b>	<b>8.246,70</b>	<b>8.246,70</b>	<b>8.246,70</b>	<b>8.246,70</b>	<b>8.246,70</b>	<b>8.246,70</b>
06 Segurança Pública	54.000,00	4.498,20	4.498,20	4.498,20	4.498,20	4.498,20	4.498,20	4.498,20	4.498,20	4.498,20	4.498,20	4.498,20	4.498,20	4.498,20
182 Defesa Civil	54.000,00	4.498,20	4.498,20	4.498,20	4.498,20	4.498,20	4.498,20	4.498,20	4.498,20	4.498,20	4.498,20	4.498,20	4.498,20	4.498,20
0174 DEFESA CIVIL	54.000,00	4.498,20	4.498,20	4.498,20	4.498,20	4.498,20	4.498,20	4.498,20	4.498,20	4.498,20	4.498,20	4.498,20	4.498,20	4.498,20
2251 COORDENAÇÃO MUNICIPAL PREVENÇÃO E DEFESA CIVIL	54.000,00	4.498,20	4.498,20	4.498,20	4.498,20	4.498,20	4.498,20	4.498,20	4.498,20	4.498,20	4.498,20	4.498,20	4.498,20	4.498,20
3191.13 Contribuições Patronais (19)(I)	1.000,00	83,30	83,30	83,30	83,30	83,30	83,30	83,30	83,30	83,30	83,30	83,30	83,30	83,30
99 SEM APLICAÇÃO	1.000,00	83,30	83,30	83,30	83,30	83,30	83,30	83,30	83,30	83,30	83,30	83,30	83,30	83,30
1 Recursos Ordinários	1.000,00	83,30	83,30	83,30	83,30	83,30	83,30	83,30	83,30	83,30	83,30	83,30	83,30	83,30
5 5-Recursos Próprios - (Ordinário, não vinculado)	1.000,00	83,30	83,30	83,30	83,30	83,30	83,30	83,30	83,30	83,30	83,30	83,30	83,30	83,30
1 Pessoal e Encargos Sociais	1.000,00	83,30	83,30	83,30	83,30	83,30	83,30	83,30	83,30	83,30	83,30	83,30	83,30	83,30
135 06 182 0174 2251 3191.13 99 001	1.000,00	83,30	83,30	83,30	83,30	83,30	83,30	83,30	83,30	83,30	83,30	83,30	83,30	83,30
3390.14 Diárias - Civil	10.000,00	833,00	833,00	833,00	833,00	833,00	833,00	833,00	833,00	833,00	833,00	833,00	833,00	833,00
99 SEM APLICAÇÃO	10.000,00	833,00	833,00	833,00	833,00	833,00	833,00	833,00	833,00	833,00	833,00	833,00	833,00	833,00
1 Recursos Ordinários	10.000,00	833,00	833,00	833,00	833,00	833,00	833,00	833,00	833,00	833,00	833,00	833,00	833,00	833,00
5 5-Recursos Próprios - (Ordinário, não vinculado)	10.000,00	833,00	833,00	833,00	833,00	833,00	833,00	833,00	833,00	833,00	833,00	833,00	833,00	833,00

Documento Assinado Digitalmente em 25/09/2018 por JOAO LUIS FERREIRA FILHO  
 Assinatura: 443978c7d064bc7b5571becda0565098

**Prefeitura Municipal de Limoeiro**  
 Secretaria Municipal de Fazenda  
 Departamento de Contabilidade  
 Cronograma Mensal de Desembolso-CMD

Exercício: 2018

Classificação Institucional Funcional-Programática	Despesa Fixada	Janeiro	Fevereiro	Março	Abril	Maior	Junho	Julho	Agosto	Setembro	Outubro	Novembro	Dezembro
<b>001 Prefeitura Municipal de Limoeiro</b>	<b>53.101.000</b>	<b>4.423.313</b>	<b>4.423.313</b>	<b>4.423.313</b>	<b>4.423.313</b>	<b>4.423.313</b>	<b>4.423.313</b>	<b>4.423.313</b>	<b>4.423.313</b>	<b>4.423.313</b>	<b>4.423.313</b>	<b>4.423.313</b>	<b>4.444.844</b>
<b>20.200 SEC. MUNICIPAL DE ADMINISTRAÇÃO, TRÂNSITO E SEGURANÇA CIDADÃ</b>	<b>99.000,00</b>	<b>8.246,70</b>	<b>8.246,70</b>	<b>8.246,70</b>	<b>8.246,70</b>	<b>8.246,70</b>	<b>8.246,70</b>	<b>8.246,70</b>	<b>8.246,70</b>	<b>8.246,70</b>	<b>8.246,70</b>	<b>8.246,70</b>	<b>8.246,70</b>
06 Segurança Pública	54.000,00	4.498,20	4.498,20	4.498,20	4.498,20	4.498,20	4.498,20	4.498,20	4.498,20	4.498,20	4.498,20	4.498,20	4.498,20
182 Defesa Civil	54.000,00	4.498,20	4.498,20	4.498,20	4.498,20	4.498,20	4.498,20	4.498,20	4.498,20	4.498,20	4.498,20	4.498,20	4.498,20
0174 DEFESA CIVIL	54.000,00	4.498,20	4.498,20	4.498,20	4.498,20	4.498,20	4.498,20	4.498,20	4.498,20	4.498,20	4.498,20	4.498,20	4.498,20
2251 COORDENAÇÃO MUNICIPAL PREVENÇÃO E DEFESA CIVIL	54.000,00	4.498,20	4.498,20	4.498,20	4.498,20	4.498,20	4.498,20	4.498,20	4.498,20	4.498,20	4.498,20	4.498,20	4.498,20
3390.14 Diárias - Civil	10.000,00	833,00	833,00	833,00	833,00	833,00	833,00	833,00	833,00	833,00	833,00	833,00	833,00
99 SEM APLICAÇÃO	10.000,00	833,00	833,00	833,00	833,00	833,00	833,00	833,00	833,00	833,00	833,00	833,00	833,00
1 Recursos Ordinários	10.000,00	833,00	833,00	833,00	833,00	833,00	833,00	833,00	833,00	833,00	833,00	833,00	833,00
5 5-Recursos Próprios - (Ordinário, não vinculado)	10.000,00	833,00	833,00	833,00	833,00	833,00	833,00	833,00	833,00	833,00	833,00	833,00	833,00
3 Outras Despesas Correntes	10.000,00	833,00	833,00	833,00	833,00	833,00	833,00	833,00	833,00	833,00	833,00	833,00	833,00
136 06 182 0174 2251 3390.14 99 001	10.000,00	833,00	833,00	833,00	833,00	833,00	833,00	833,00	833,00	833,00	833,00	833,00	833,00
3390.30 Material de Consumo	10.000,00	833,00	833,00	833,00	833,00	833,00	833,00	833,00	833,00	833,00	833,00	833,00	833,00
99 SEM APLICAÇÃO	10.000,00	833,00	833,00	833,00	833,00	833,00	833,00	833,00	833,00	833,00	833,00	833,00	833,00
1 Recursos Ordinários	10.000,00	833,00	833,00	833,00	833,00	833,00	833,00	833,00	833,00	833,00	833,00	833,00	833,00
5 5-Recursos Próprios - (Ordinário, não vinculado)	10.000,00	833,00	833,00	833,00	833,00	833,00	833,00	833,00	833,00	833,00	833,00	833,00	833,00

Documento Assinado em 2018/09/19 por JOAO LUIS FERREIRA FILHO  
 Apposicao: cnpj.gov.br/ppv/validaDoc:sem Código do documento: c43a978c-7d06-4bc7-b557-becda0565098

**Prefeitura Municipal de Limoeiro**  
 Secretaria Municipal de Fazenda  
 Departamento de Contabilidade  
 Cronograma Mensal de Desembolso-CMD

Exercício: 2018

Classificação Institucional Funcional-Programática	Despesa Fixada	Janeiro	Fevereiro	Março	Abril	Mai	Junho	Julho	Agosto	Setembro	Outubro	Novembro	Dezembro
<b>001 Prefeitura Municipal de Limoeiro</b>	<b>53.101.000</b>	<b>4.423.313</b>	<b>4.423.313</b>	<b>4.423.313</b>	<b>4.423.313</b>	<b>4.423.313</b>	<b>4.423.313</b>	<b>4.423.313</b>	<b>4.423.313</b>	<b>4.423.313</b>	<b>4.423.313</b>	<b>4.423.313</b>	<b>4.444.444</b>
<b>20.200 SEC. MUNICIPAL DE ADMINISTRAÇÃO, TRÂNSITO E SEGURANÇA CIDADÃ</b>	<b>99.000,00</b>	<b>8.246,70</b>	<b>8.246,70</b>	<b>8.246,70</b>	<b>8.246,70</b>	<b>8.246,70</b>	<b>8.246,70</b>	<b>8.246,70</b>	<b>8.246,70</b>	<b>8.246,70</b>	<b>8.246,70</b>	<b>8.246,70</b>	<b>8.246,70</b>
06 Segurança Pública	54.000,00	4.498,20	4.498,20	4.498,20	4.498,20	4.498,20	4.498,20	4.498,20	4.498,20	4.498,20	4.498,20	4.498,20	4.498,20
182 Defesa Civil	54.000,00	4.498,20	4.498,20	4.498,20	4.498,20	4.498,20	4.498,20	4.498,20	4.498,20	4.498,20	4.498,20	4.498,20	4.498,20
0174 DEFESA CIVIL	54.000,00	4.498,20	4.498,20	4.498,20	4.498,20	4.498,20	4.498,20	4.498,20	4.498,20	4.498,20	4.498,20	4.498,20	4.498,20
2251 COORDENAÇÃO MUNICIPAL PREVENÇÃO E DEFESA CIVIL	54.000,00	4.498,20	4.498,20	4.498,20	4.498,20	4.498,20	4.498,20	4.498,20	4.498,20	4.498,20	4.498,20	4.498,20	4.498,20
3390.36 Outros Serviços de Terceiros - Pessoa Física	5.000,00	416,50	416,50	416,50	416,50	416,50	416,50	416,50	416,50	416,50	416,50	416,50	416,50
99 SEM APLICAÇÃO	5.000,00	416,50	416,50	416,50	416,50	416,50	416,50	416,50	416,50	416,50	416,50	416,50	416,50
1 Recursos Ordinários	5.000,00	416,50	416,50	416,50	416,50	416,50	416,50	416,50	416,50	416,50	416,50	416,50	416,50
5 5-Recursos Próprios - (Ordinário, não vinculado)	5.000,00	416,50	416,50	416,50	416,50	416,50	416,50	416,50	416,50	416,50	416,50	416,50	416,50
3 Outras Despesas Correntes	5.000,00	416,50	416,50	416,50	416,50	416,50	416,50	416,50	416,50	416,50	416,50	416,50	416,50
138 06 182 0174 2251 3390.36 99 001	5.000,00	417	417	417	417	417	417	417	417	417	417	417	419
3390.39 Outros Serviços de Terceiros - Pessoa Jurídica	10.000,00	833,00	833,00	833,00	833,00	833,00	833,00	833,00	833,00	833,00	833,00	833,00	833,00
99 SEM APLICAÇÃO	10.000,00	833,00	833,00	833,00	833,00	833,00	833,00	833,00	833,00	833,00	833,00	833,00	833,00
1 Recursos Ordinários	10.000,00	833,00	833,00	833,00	833,00	833,00	833,00	833,00	833,00	833,00	833,00	833,00	837,00
5 5-Recursos Próprios - (Ordinário, não vinculado)	10.000,00	833,00	833,00	833,00	833,00	833,00	833,00	833,00	833,00	833,00	833,00	833,00	837,00

Documento Assinado em 2018/09/05 por JOAO LUIS FERREIRA FILHO  
 Código do documento: c43c978c-7d06-4bc7-b557-becda0565d98

**Prefeitura Municipal de Limoeiro**  
 Secretaria Municipal de Fazenda  
 Departamento de Contabilidade  
 Cronograma Mensal de Desembolso-CMD

Exercício: 2018

Classificação Institucional Funcional-Programática	Despesa Fixada	Janeiro	Fevereiro	Março	Abril	Maiο	Junho	Julho	Agosto	Setembro	Outubro	Novembro	Dezembro
<b>001 Prefeitura Municipal de Limoeiro</b>	<b>53.101.000</b>	<b>4.423.313</b>	<b>4.423.313</b>	<b>4.423.313</b>	<b>4.423.313</b>	<b>4.423.313</b>	<b>4.423.313</b>	<b>4.423.313</b>	<b>4.423.313</b>	<b>4.423.313</b>	<b>4.423.313</b>	<b>4.423.313</b>	<b>4.444.844</b>
<b>20.200 SEC. MUNICIPAL DE ADMINISTRAÇÃO, TRÁNSITO E SEGURANÇA CIDADÃ</b>	<b>99.000,00</b>	<b>8.246,70</b>	<b>8.246,70</b>	<b>8.246,70</b>	<b>8.246,70</b>	<b>8.246,70</b>	<b>8.246,70</b>	<b>8.246,70</b>	<b>8.246,70</b>	<b>8.246,70</b>	<b>8.246,70</b>	<b>8.246,70</b>	<b>8.246,70</b>
06 Segurança Pública	54.000,00	4.498,20	4.498,20	4.498,20	4.498,20	4.498,20	4.498,20	4.498,20	4.498,20	4.498,20	4.498,20	4.498,20	4.498,20
182 Defesa Civil	54.000,00	4.498,20	4.498,20	4.498,20	4.498,20	4.498,20	4.498,20	4.498,20	4.498,20	4.498,20	4.498,20	4.498,20	4.498,20
0174 DEFESA CIVIL	54.000,00	4.498,20	4.498,20	4.498,20	4.498,20	4.498,20	4.498,20	4.498,20	4.498,20	4.498,20	4.498,20	4.498,20	4.498,20
2251 COORDENAÇÃO MUNICIPAL PREVENÇÃO E DEFESA CIVIL	54.000,00	4.498,20	4.498,20	4.498,20	4.498,20	4.498,20	4.498,20	4.498,20	4.498,20	4.498,20	4.498,20	4.498,20	4.498,20
3390.39 Outros Serviços de Terceiros - Pessoa Jurídica	10.000,00	833,00	833,00	833,00	833,00	833,00	833,00	833,00	833,00	833,00	833,00	833,00	833,00
99 SEM APLICAÇÃO	10.000,00	833,00	833,00	833,00	833,00	833,00	833,00	833,00	833,00	833,00	833,00	833,00	833,00
1 Recursos Ordinários	10.000,00	833,00	833,00	833,00	833,00	833,00	833,00	833,00	833,00	833,00	833,00	833,00	833,00
5 5-Recursos Próprios - (Ordinário, não vinculado)	10.000,00	833,00	833,00	833,00	833,00	833,00	833,00	833,00	833,00	833,00	833,00	833,00	833,00
3 Outras Despesas Correntes	10.000,00	833,00	833,00	833,00	833,00	833,00	833,00	833,00	833,00	833,00	833,00	833,00	833,00
139 06 182 0174 2251 3390.39 99 001	10.000	833	833	833	833	833	833	833	833	833	833	833	833
26 Transporte	45.000,00	3.748,50	3.748,50	3.748,50	3.748,50	3.748,50	3.748,50	3.748,50	3.748,50	3.748,50	3.748,50	3.748,50	3.748,50
782 Transporte Rodoviário	45.000,00	3.748,50	3.748,50	3.748,50	3.748,50	3.748,50	3.748,50	3.748,50	3.748,50	3.748,50	3.748,50	3.748,50	3.748,50
0534 ESTRADAS VICINAIS	45.000,00	3.748,50	3.748,50	3.748,50	3.748,50	3.748,50	3.748,50	3.748,50	3.748,50	3.748,50	3.748,50	3.748,50	3.748,50
2252 MANUTENÇÃO DE SERVIÇOS RODOVIÁRIOS	45.000,00	3.748,50	3.748,50	3.748,50	3.748,50	3.748,50	3.748,50	3.748,50	3.748,50	3.748,50	3.748,50	3.748,50	3.748,50

Documento Assinado Digitalmente em 25/09/2018 por JOAO LUIS FERREIRA FILHO  
 Assessoria de Contabilidade - Doc: sem Código do documento: 4334978c-7d06-4bc7-b557-456ad0563498

**Prefeitura Municipal de Limoeiro**  
 Secretaria Municipal de Fazenda  
 Departamento de Contabilidade  
 Cronograma Mensal de Desembolso-CMD

Exercício: 2018

Classificação Institucional Funcional-Programática	Despesa Fixada	Janeiro	Fevereiro	Março	Abril	Maiο	Junho	Julho	Agosto	Setembro	Outubro	Novembro	Dezembro
<b>001 Prefeitura Municipal de Limoeiro</b>	<b>53.101.000</b>	<b>4.423.313</b>	<b>4.423.313</b>	<b>4.423.313</b>	<b>4.423.313</b>	<b>4.423.313</b>	<b>4.423.313</b>	<b>4.423.313</b>	<b>4.423.313</b>	<b>4.423.313</b>	<b>4.423.313</b>	<b>4.423.313</b>	<b>4.444.844</b>
<b>20.200 SEC. MUNICIPAL DE ADMINISTRAÇÃO, TRÁNSITO E SEGURANÇA CIDADÃ</b>	<b>99.000,00</b>	<b>8.246,70</b>	<b>8.246,70</b>	<b>8.246,70</b>	<b>8.246,70</b>	<b>8.246,70</b>	<b>8.246,70</b>	<b>8.246,70</b>	<b>8.246,70</b>	<b>8.246,70</b>	<b>8.246,70</b>	<b>8.246,70</b>	<b>8.246,70</b>
26 Transporte	45.000,00	3.748,50	3.748,50	3.748,50	3.748,50	3.748,50	3.748,50	3.748,50	3.748,50	3.748,50	3.748,50	3.748,50	3.748,50
782 Transporte Rodoviário	45.000,00	3.748,50	3.748,50	3.748,50	3.748,50	3.748,50	3.748,50	3.748,50	3.748,50	3.748,50	3.748,50	3.748,50	3.748,50
0534 ESTRADAS VICINAIS	45.000,00	3.748,50	3.748,50	3.748,50	3.748,50	3.748,50	3.748,50	3.748,50	3.748,50	3.748,50	3.748,50	3.748,50	3.748,50
2252 MANUTENÇÃO DE SERVIÇOS RODOVIÁRIOS	45.000,00	3.748,50	3.748,50	3.748,50	3.748,50	3.748,50	3.748,50	3.748,50	3.748,50	3.748,50	3.748,50	3.748,50	3.748,50
3390.30 Material de Consumo	10.000,00	833,00	833,00	833,00	833,00	833,00	833,00	833,00	833,00	833,00	833,00	833,00	833,00
99 SEM APLICAÇÃO	10.000,00	833,00	833,00	833,00	833,00	833,00	833,00	833,00	833,00	833,00	833,00	833,00	833,00
1 Recursos Ordinários	10.000,00	833,00	833,00	833,00	833,00	833,00	833,00	833,00	833,00	833,00	833,00	833,00	833,00
5 5-Recursos Próprios - (Ordinário, não vinculado)	10.000,00	833,00	833,00	833,00	833,00	833,00	833,00	833,00	833,00	833,00	833,00	833,00	833,00
3 Outras Despesas Correntes	10.000,00	833,00	833,00	833,00	833,00	833,00	833,00	833,00	833,00	833,00	833,00	833,00	833,00
144 26 782 0534 2252 3390.30 99 001	10.000,00	833,00	833,00	833,00	833,00	833,00	833,00	833,00	833,00	833,00	833,00	833,00	833,00
3390.36 Outros Serviços de Terceiros - Pessoa Física	10.000,00	833,00	833,00	833,00	833,00	833,00	833,00	833,00	833,00	833,00	833,00	833,00	833,00
99 SEM APLICAÇÃO	10.000,00	833,00	833,00	833,00	833,00	833,00	833,00	833,00	833,00	833,00	833,00	833,00	833,00
1 Recursos Ordinários	10.000,00	833,00	833,00	833,00	833,00	833,00	833,00	833,00	833,00	833,00	833,00	833,00	833,00
5 5-Recursos Próprios - (Ordinário, não vinculado)	10.000,00	833,00	833,00	833,00	833,00	833,00	833,00	833,00	833,00	833,00	833,00	833,00	833,00

Documento em: 2018-09-28 10:00:00  
 Assinado em: 2018-09-28 10:00:00  
 Documento assinado digitalmente por: JOAO LUIS FERREIRA FILHO  
 Código do documento: c43a978c-7d06-4bc7-b557-becda0565098

**Prefeitura Municipal de Limoeiro**  
 Secretaria Municipal de Fazenda  
 Departamento de Contabilidade  
 Cronograma Mensal de Desembolso-CMD

Exercício: 2018

Classificação Institucional Funcional-Programática	Despesa Fixada	Janeiro	Fevereiro	Março	Abril	Maiο	Junho	Julho	Agosto	Setembro	Outubro	Novembro	Dezembro
<b>001 Prefeitura Municipal de Limoeiro</b>	<b>53.101.000</b>	<b>4.423.313</b>	<b>4.423.313</b>	<b>4.423.313</b>	<b>4.423.313</b>	<b>4.423.313</b>	<b>4.423.313</b>	<b>4.423.313</b>	<b>4.423.313</b>	<b>4.423.313</b>	<b>4.423.313</b>	<b>4.423.313</b>	<b>4.444.444</b>
<b>20.900 SECRETARIA MUNICIPAL DE CULTURA, TURISMO E LAZER</b>	<b>3.751.000,00</b>	<b>312.458,30</b>	<b>312.458,30</b>	<b>312.458,30</b>	<b>312.458,30</b>	<b>312.458,30</b>	<b>312.458,30</b>	<b>312.458,30</b>	<b>312.458,30</b>	<b>312.458,30</b>	<b>312.458,30</b>	<b>312.458,30</b>	<b>313.999,00</b>
13 Cultura	20.000,00	1.666,00	1.666,00	1.666,00	1.666,00	1.666,00	1.666,00	1.666,00	1.666,00	1.666,00	1.666,00	1.666,00	1.666,00
695 Turismo	20.000,00	1.666,00	1.666,00	1.666,00	1.666,00	1.666,00	1.666,00	1.666,00	1.666,00	1.666,00	1.666,00	1.666,00	1.666,00
0363 PROMOÇÃO DO TURISMO	20.000,00	1.666,00	1.666,00	1.666,00	1.666,00	1.666,00	1.666,00	1.666,00	1.666,00	1.666,00	1.666,00	1.666,00	1.666,00
2253 APOIO AO TURISMO	20.000,00	1.666,00	1.666,00	1.666,00	1.666,00	1.666,00	1.666,00	1.666,00	1.666,00	1.666,00	1.666,00	1.666,00	1.666,00
3390.30 Material de Consumo	5.000,00	416,50	416,50	416,50	416,50	416,50	416,50	416,50	416,50	416,50	416,50	416,50	416,50
99 SEM APLICAÇÃO	5.000,00	416,50	416,50	416,50	416,50	416,50	416,50	416,50	416,50	416,50	416,50	416,50	416,50
1 Recursos Ordinários	5.000,00	416,50	416,50	416,50	416,50	416,50	416,50	416,50	416,50	416,50	416,50	416,50	416,50
5 5-Recursos Próprios - (Ordinário, não vinculado)	5.000,00	416,50	416,50	416,50	416,50	416,50	416,50	416,50	416,50	416,50	416,50	416,50	416,50
3 Outras Despesas Correntes	5.000,00	416,50	416,50	416,50	416,50	416,50	416,50	416,50	416,50	416,50	416,50	416,50	416,50
295 13 695 0363 2253 3390.30 99 001	5.000,00	417	417	417	417	417	417	417	417	417	417	417	419
3390.32 Material de Distribuição Gratuita	5.000,00	416,50	416,50	416,50	416,50	416,50	416,50	416,50	416,50	416,50	416,50	416,50	418,50
99 SEM APLICAÇÃO	5.000,00	416,50	416,50	416,50	416,50	416,50	416,50	416,50	416,50	416,50	416,50	416,50	418,50
1 Recursos Ordinários	5.000,00	416,50	416,50	416,50	416,50	416,50	416,50	416,50	416,50	416,50	416,50	416,50	418,50
5 5-Recursos Próprios - (Ordinário, não vinculado)	5.000,00	416,50	416,50	416,50	416,50	416,50	416,50	416,50	416,50	416,50	416,50	416,50	418,50

Documento Assinado em 2018/08/28 por JOAO LUIS FERREIRA FILHO  
 Código do documento: c43c978c-7d06-4bc7-b557-becda0565098

**Prefeitura Municipal de Limoeiro**  
 Secretaria Municipal de Fazenda  
 Departamento de Contabilidade  
 Cronograma Mensal de Desembolso-CMD

Exercício: 2018

Classificação Institucional Funcional-Programática	Despesa Fixada	Janeiro	Fevereiro	Março	Abril	Mai	Junho	Julho	Agosto	Setembro	Outubro	Novembro	Dezembro
<b>001 Prefeitura Municipal de Limoeiro</b>	<b>53.101.000</b>	<b>4.423.313</b>	<b>4.423.313</b>	<b>4.423.313</b>	<b>4.423.313</b>	<b>4.423.313</b>	<b>4.423.313</b>	<b>4.423.313</b>	<b>4.423.313</b>	<b>4.423.313</b>	<b>4.423.313</b>	<b>4.423.313</b>	<b>4.444.444</b>
<b>20.900 SECRETARIA MUNICIPAL DE CULTURA, TURISMO E LAZER</b>	<b>3.751.000,00</b>	<b>312.458,30</b>	<b>312.458,30</b>	<b>312.458,30</b>	<b>312.458,30</b>	<b>312.458,30</b>	<b>312.458,30</b>	<b>312.458,30</b>	<b>312.458,30</b>	<b>312.458,30</b>	<b>312.458,30</b>	<b>312.458,30</b>	<b>313.999,00</b>
13 Cultura	20.000,00	1.666,00	1.666,00	1.666,00	1.666,00	1.666,00	1.666,00	1.666,00	1.666,00	1.666,00	1.666,00	1.666,00	1.666,00
695 Turismo	20.000,00	1.666,00	1.666,00	1.666,00	1.666,00	1.666,00	1.666,00	1.666,00	1.666,00	1.666,00	1.666,00	1.666,00	1.666,00
0363 PROMOÇÃO DO TURISMO	20.000,00	1.666,00	1.666,00	1.666,00	1.666,00	1.666,00	1.666,00	1.666,00	1.666,00	1.666,00	1.666,00	1.666,00	1.666,00
2253 APOIO AO TURISMO	20.000,00	1.666,00	1.666,00	1.666,00	1.666,00	1.666,00	1.666,00	1.666,00	1.666,00	1.666,00	1.666,00	1.666,00	1.666,00
3390.32 Material de Distribuição Gratuita	5.000,00	416,50	416,50	416,50	416,50	416,50	416,50	416,50	416,50	416,50	416,50	416,50	416,50
99 SEM APLICAÇÃO	5.000,00	416,50	416,50	416,50	416,50	416,50	416,50	416,50	416,50	416,50	416,50	416,50	416,50
1 Recursos Ordinários	5.000,00	416,50	416,50	416,50	416,50	416,50	416,50	416,50	416,50	416,50	416,50	416,50	416,50
5 5-Recursos Próprios - (Ordinário, não vinculado)	5.000,00	416,50	416,50	416,50	416,50	416,50	416,50	416,50	416,50	416,50	416,50	416,50	416,50
3 Outras Despesas Correntes	5.000,00	416,50	416,50	416,50	416,50	416,50	416,50	416,50	416,50	416,50	416,50	416,50	416,50
296 13 695 0363 2253 3390.32 99 001	5.000,00	417	417	417	417	417	417	417	417	417	417	417	419
3390.36 Outros Serviços de Terceiros - Pessoa Física	5.000,00	416,50	416,50	416,50	416,50	416,50	416,50	416,50	416,50	416,50	416,50	416,50	418,50
99 SEM APLICAÇÃO	5.000,00	416,50	416,50	416,50	416,50	416,50	416,50	416,50	416,50	416,50	416,50	416,50	418,50
1 Recursos Ordinários	5.000,00	416,50	416,50	416,50	416,50	416,50	416,50	416,50	416,50	416,50	416,50	416,50	418,50
5 5-Recursos Próprios - (Ordinário, não vinculado)	5.000,00	416,50	416,50	416,50	416,50	416,50	416,50	416,50	416,50	416,50	416,50	416,50	418,50

Documento Assinado em 2018/08/28 por JOAO LUIS FERREIRA FILHO  
 Código do documento: c43c978c-7d06-4bc7-b557-becda0565098

**Prefeitura Municipal de Limoeiro**  
 Secretaria Municipal de Fazenda  
 Departamento de Contabilidade  
 Cronograma Mensal de Desembolso-CMD

Exercício: 2018

Classificação Institucional Funcional-Programática	Despesa Fixada	Janeiro	Fevereiro	Março	Abril	Maiο	Junho	Julho	Agosto	Setembro	Outubro	Novembro	Dezembro
<b>001 Prefeitura Municipal de Limoeiro</b>	<b>53.101.000</b>	<b>4.423.313</b>	<b>4.423.313</b>	<b>4.423.313</b>	<b>4.423.313</b>	<b>4.423.313</b>	<b>4.423.313</b>	<b>4.423.313</b>	<b>4.423.313</b>	<b>4.423.313</b>	<b>4.423.313</b>	<b>4.423.313</b>	<b>4.444.444</b>
<b>20.900 SECRETARIA MUNICIPAL DE CULTURA, TURISMO E LAZER</b>	<b>3.751.000,00</b>	<b>312.458,30</b>	<b>312.458,30</b>	<b>312.458,30</b>	<b>312.458,30</b>	<b>312.458,30</b>	<b>312.458,30</b>	<b>312.458,30</b>	<b>312.458,30</b>	<b>312.458,30</b>	<b>312.458,30</b>	<b>312.458,30</b>	<b>313.999,00</b>
13 Cultura	20.000,00	1.666,00	1.666,00	1.666,00	1.666,00	1.666,00	1.666,00	1.666,00	1.666,00	1.666,00	1.666,00	1.666,00	1.666,00
695 Turismo	20.000,00	1.666,00	1.666,00	1.666,00	1.666,00	1.666,00	1.666,00	1.666,00	1.666,00	1.666,00	1.666,00	1.666,00	1.666,00
0363 PROMOÇÃO DO TURISMO	20.000,00	1.666,00	1.666,00	1.666,00	1.666,00	1.666,00	1.666,00	1.666,00	1.666,00	1.666,00	1.666,00	1.666,00	1.666,00
2253 APOIO AO TURISMO	20.000,00	1.666,00	1.666,00	1.666,00	1.666,00	1.666,00	1.666,00	1.666,00	1.666,00	1.666,00	1.666,00	1.666,00	1.666,00
3390.36 Outros Serviços de Terceiros - Pessoa Física	5.000,00	416,50	416,50	416,50	416,50	416,50	416,50	416,50	416,50	416,50	416,50	416,50	416,50
99 SEM APLICAÇÃO	5.000,00	416,50	416,50	416,50	416,50	416,50	416,50	416,50	416,50	416,50	416,50	416,50	416,50
1 Recursos Ordinários	5.000,00	416,50	416,50	416,50	416,50	416,50	416,50	416,50	416,50	416,50	416,50	416,50	416,50
5 5-Recursos Próprios - (Ordinário, não vinculado)	5.000,00	416,50	416,50	416,50	416,50	416,50	416,50	416,50	416,50	416,50	416,50	416,50	416,50
3 Outras Despesas Correntes	5.000,00	416,50	416,50	416,50	416,50	416,50	416,50	416,50	416,50	416,50	416,50	416,50	416,50
297 13 695 0363 2253 3390.36 99 001	5.000,00	417	417	417	417	417	417	417	417	417	417	417	419
3390.39 Outros Serviços de Terceiros - Pessoa Jurídica	5.000,00	416,50	416,50	416,50	416,50	416,50	416,50	416,50	416,50	416,50	416,50	416,50	416,50
99 SEM APLICAÇÃO	5.000,00	416,50	416,50	416,50	416,50	416,50	416,50	416,50	416,50	416,50	416,50	416,50	416,50
1 Recursos Ordinários	5.000,00	416,50	416,50	416,50	416,50	416,50	416,50	416,50	416,50	416,50	416,50	416,50	416,50
5 5-Recursos Próprios - (Ordinário, não vinculado)	5.000,00	416,50	416,50	416,50	416,50	416,50	416,50	416,50	416,50	416,50	416,50	416,50	416,50

Documento Assinado em 2018/08/28 por JOAO LUIS FERREIRA FILHO  
 Código do documento: c43e978c-7d06-4bc7-b557-becda0565d98

**Prefeitura Municipal de Limoeiro**  
 Secretaria Municipal de Fazenda  
 Departamento de Contabilidade  
 Cronograma Mensal de Desembolso-CMD

Exercício: 2018

Classificação Institucional Funcional-Programática	Despesa Fixada	Janeiro	Fevereiro	Março	Abril	Maiο	Junho	Julho	Agosto	Setembro	Outubro	Novembro	Dezembro
<b>001 Prefeitura Municipal de Limoeiro</b>	<b>53.101.000</b>	<b>4.423.313</b>	<b>4.423.313</b>	<b>4.423.313</b>	<b>4.423.313</b>	<b>4.423.313</b>	<b>4.423.313</b>	<b>4.423.313</b>	<b>4.423.313</b>	<b>4.423.313</b>	<b>4.423.313</b>	<b>4.423.313</b>	<b>4.444.444</b>
<b>20.900 SECRETARIA MUNICIPAL DE CULTURA, TURISMO E LAZER</b>	<b>3.751.000,00</b>	<b>312.458,30</b>	<b>312.458,30</b>	<b>312.458,30</b>	<b>312.458,30</b>	<b>312.458,30</b>	<b>312.458,30</b>	<b>312.458,30</b>	<b>312.458,30</b>	<b>312.458,30</b>	<b>312.458,30</b>	<b>312.458,30</b>	<b>313.958,30</b>
13 Cultura	20.000,00	1.666,00	1.666,00	1.666,00	1.666,00	1.666,00	1.666,00	1.666,00	1.666,00	1.666,00	1.666,00	1.666,00	1.666,00
695 Turismo	20.000,00	1.666,00	1.666,00	1.666,00	1.666,00	1.666,00	1.666,00	1.666,00	1.666,00	1.666,00	1.666,00	1.666,00	1.666,00
0363 PROMOÇÃO DO TURISMO	20.000,00	1.666,00	1.666,00	1.666,00	1.666,00	1.666,00	1.666,00	1.666,00	1.666,00	1.666,00	1.666,00	1.666,00	1.666,00
2253 APOIO AO TURISMO	20.000,00	1.666,00	1.666,00	1.666,00	1.666,00	1.666,00	1.666,00	1.666,00	1.666,00	1.666,00	1.666,00	1.666,00	1.666,00
3390.39 Outros Serviços de Terceiros - Pessoa Jurídica	5.000,00	416,50	416,50	416,50	416,50	416,50	416,50	416,50	416,50	416,50	416,50	416,50	416,50
99 SEM APLICAÇÃO	5.000,00	416,50	416,50	416,50	416,50	416,50	416,50	416,50	416,50	416,50	416,50	416,50	416,50
1 Recursos Ordinários	5.000,00	416,50	416,50	416,50	416,50	416,50	416,50	416,50	416,50	416,50	416,50	416,50	416,50
5 5-Recursos Próprios - (Ordinário, não vinculado)	5.000,00	416,50	416,50	416,50	416,50	416,50	416,50	416,50	416,50	416,50	416,50	416,50	416,50
3 Outras Despesas Correntes	5.000,00	416,50	416,50	416,50	416,50	416,50	416,50	416,50	416,50	416,50	416,50	416,50	416,50
298 13 695 0363 2253 3390.39 99 001 Desporto e Lazer	5.000,00	417,00	417,00	417,00	417,00	417,00	417,00	417,00	417,00	417,00	417,00	417,00	419,00
27	213.000,00	17.742,90	17.742,90	17.742,90	17.742,90	17.742,90	17.742,90	17.742,90	17.742,90	17.742,90	17.742,90	17.742,90	17.828,10
813 Lazer	213.000,00	17.742,90	17.742,90	17.742,90	17.742,90	17.742,90	17.742,90	17.742,90	17.742,90	17.742,90	17.742,90	17.742,90	17.828,10
0021 ADMINISTRAÇÃO GERAL	213.000,00	17.742,90	17.742,90	17.742,90	17.742,90	17.742,90	17.742,90	17.742,90	17.742,90	17.742,90	17.742,90	17.742,90	17.828,10
2254 GESTÃO TÉCNICA E ADMINISTRATIVA DA SECRETARIA DE TURISMO E LAZER	213.000,00	17.742,90	17.742,90	17.742,90	17.742,90	17.742,90	17.742,90	17.742,90	17.742,90	17.742,90	17.742,90	17.742,90	17.828,10

Documento Assinado em 2018/08/28 por JOAO LUIS FERREIRA FILHO  
 Código do documento: c43c978c-7d06-4bc7-b557-4e0ca0562498

**Prefeitura Municipal de Limoeiro**  
 Secretaria Municipal de Fazenda  
 Departamento de Contabilidade  
 Cronograma Mensal de Desembolso-CMD

Exercício: 2018

Classificação Institucional Funcional-Programática	Despesa Fixada	Janeiro	Fevereiro	Março	Abril	Maior	Junho	Julho	Agosto	Setembro	Outubro	Novembro	Dezembro
<b>001 Prefeitura Municipal de Limoeiro</b>	<b>53.101.000</b>	<b>4.423.313</b>	<b>4.423.313</b>	<b>4.423.313</b>	<b>4.423.313</b>	<b>4.423.313</b>	<b>4.423.313</b>	<b>4.423.313</b>	<b>4.423.313</b>	<b>4.423.313</b>	<b>4.423.313</b>	<b>4.423.313</b>	<b>4.444.314</b>
<b>20.900 SECRETARIA MUNICIPAL DE CULTURA, TURISMO E LAZER</b>	<b>3.751.000,00</b>	<b>312.458,30</b>	<b>312.458,30</b>	<b>312.458,30</b>	<b>312.458,30</b>	<b>312.458,30</b>	<b>312.458,30</b>	<b>312.458,30</b>	<b>312.458,30</b>	<b>312.458,30</b>	<b>312.458,30</b>	<b>312.458,30</b>	<b>313.982,30</b>
27 Desporto e Lazer	213.000,00	17.742,90	17.742,90	17.742,90	17.742,90	17.742,90	17.742,90	17.742,90	17.742,90	17.742,90	17.742,90	17.742,90	17.742,90
813 Lazer	213.000,00	17.742,90	17.742,90	17.742,90	17.742,90	17.742,90	17.742,90	17.742,90	17.742,90	17.742,90	17.742,90	17.742,90	17.742,90
0021 ADMINISTRAÇÃO GERAL	213.000,00	17.742,90	17.742,90	17.742,90	17.742,90	17.742,90	17.742,90	17.742,90	17.742,90	17.742,90	17.742,90	17.742,90	17.742,90
2254 GESTÃO TÉCNICA E ADMINISTRATIVA DA SECRETARIA DE TURISMO E LAZER	213.000,00	17.742,90	17.742,90	17.742,90	17.742,90	17.742,90	17.742,90	17.742,90	17.742,90	17.742,90	17.742,90	17.742,90	17.742,90
3190.04 Contratação por Tempo Determinado	10.000,00	833,00	833,00	833,00	833,00	833,00	833,00	833,00	833,00	833,00	833,00	833,00	833,00
99 SEM APLICAÇÃO	10.000,00	833,00	833,00	833,00	833,00	833,00	833,00	833,00	833,00	833,00	833,00	833,00	833,00
1 Recursos Ordinários	10.000,00	833,00	833,00	833,00	833,00	833,00	833,00	833,00	833,00	833,00	833,00	833,00	833,00
5 5-Recursos Próprios - (Ordinário, não vinculado)	10.000,00	833,00	833,00	833,00	833,00	833,00	833,00	833,00	833,00	833,00	833,00	833,00	833,00
1 Pessoal e Encargos Sociais	10.000,00	833,00	833,00	833,00	833,00	833,00	833,00	833,00	833,00	833,00	833,00	833,00	833,00
302 27 813 0021 2254 3190.04 99 001	10.000,00	833,00	833,00	833,00	833,00	833,00	833,00	833,00	833,00	833,00	833,00	833,00	833,00
3190.05 Outros Benefícios Previdenciários do servidor ou do militar	1.000,00	83,30	83,30	83,30	83,30	83,30	83,30	83,30	83,30	83,30	83,30	83,30	83,30
99 SEM APLICAÇÃO	1.000,00	83,30	83,30	83,30	83,30	83,30	83,30	83,30	83,30	83,30	83,30	83,30	83,30
1 Recursos Ordinários	1.000,00	83,30	83,30	83,30	83,30	83,30	83,30	83,30	83,30	83,30	83,30	83,30	83,30
5 5-Recursos Próprios - (Ordinário, não vinculado)	1.000,00	83,30	83,30	83,30	83,30	83,30	83,30	83,30	83,30	83,30	83,30	83,30	83,30

Documento Assinado em 2018/08/28 por JOAO LUIS FERREIRA FILHO  
 Endereço eletrônico: www.pppv.com.br  
 Código do documento: C43a978c-7d06-4bc7-b557-becda0565098

**Prefeitura Municipal de Limoeiro**  
 Secretaria Municipal de Fazenda  
 Departamento de Contabilidade  
 Cronograma Mensal de Desembolso-CMD

Exercício: 2018

Classificação Institucional Funcional-Programática	Despesa Fixada	Janeiro	Fevereiro	Março	Abril	Maiο	Junho	Julho	Agosto	Setembro	Outubro	Novembro	Dezembro
<b>001 Prefeitura Municipal de Limoeiro</b>	<b>53.101.000</b>	<b>4.423.313</b>	<b>4.423.313</b>	<b>4.423.313</b>	<b>4.423.313</b>	<b>4.423.313</b>	<b>4.423.313</b>	<b>4.423.313</b>	<b>4.423.313</b>	<b>4.423.313</b>	<b>4.423.313</b>	<b>4.423.313</b>	<b>4.444.314</b>
<b>20.900 SECRETARIA MUNICIPAL DE CULTURA, TURISMO E LAZER</b>	<b>3.751.000,00</b>	<b>312.458,30</b>	<b>312.458,30</b>	<b>312.458,30</b>	<b>312.458,30</b>	<b>312.458,30</b>	<b>312.458,30</b>	<b>312.458,30</b>	<b>312.458,30</b>	<b>312.458,30</b>	<b>312.458,30</b>	<b>312.458,30</b>	<b>313.988,30</b>
27 Desporto e Lazer	213.000,00	17.742,90	17.742,90	17.742,90	17.742,90	17.742,90	17.742,90	17.742,90	17.742,90	17.742,90	17.742,90	17.742,90	17.742,90
813 Lazer	213.000,00	17.742,90	17.742,90	17.742,90	17.742,90	17.742,90	17.742,90	17.742,90	17.742,90	17.742,90	17.742,90	17.742,90	17.742,90
0021 ADMINISTRAÇÃO GERAL	213.000,00	17.742,90	17.742,90	17.742,90	17.742,90	17.742,90	17.742,90	17.742,90	17.742,90	17.742,90	17.742,90	17.742,90	17.742,90
2254 GESTÃO TÉCNICA E ADMINISTRATIVA DA SECRETARIA DE TURISMO E LAZER	213.000,00	17.742,90	17.742,90	17.742,90	17.742,90	17.742,90	17.742,90	17.742,90	17.742,90	17.742,90	17.742,90	17.742,90	17.742,90
3190.05 Outros Benefícios Previdenciários do servidor ou do militar	1.000,00	83,30	83,30	83,30	83,30	83,30	83,30	83,30	83,30	83,30	83,30	83,30	83,30
99 SEM APLICAÇÃO	1.000,00	83,30	83,30	83,30	83,30	83,30	83,30	83,30	83,30	83,30	83,30	83,30	83,30
1 Recursos Ordinários	1.000,00	83,30	83,30	83,30	83,30	83,30	83,30	83,30	83,30	83,30	83,30	83,30	83,30
5 5-Recursos Próprios - (Ordinário, não vinculado)	1.000,00	83,30	83,30	83,30	83,30	83,30	83,30	83,30	83,30	83,30	83,30	83,30	83,30
1 Pessoal e Encargos Sociais	1.000,00	83,30	83,30	83,30	83,30	83,30	83,30	83,30	83,30	83,30	83,30	83,30	83,30
303 27 813 0021 2254 3190.05 99 001	1.000,00	83,30	83,30	83,30	83,30	83,30	83,30	83,30	83,30	83,30	83,30	83,30	83,30
<b>3190.11 Vencimentos e Vantagens Fixas - Pessoal Civil</b>	<b>140.000,00</b>	<b>11.662,00</b>	<b>11.662,00</b>	<b>11.662,00</b>	<b>11.662,00</b>	<b>11.662,00</b>	<b>11.662,00</b>	<b>11.662,00</b>	<b>11.662,00</b>	<b>11.662,00</b>	<b>11.662,00</b>	<b>11.662,00</b>	<b>11.662,00</b>
99 SEM APLICAÇÃO	140.000,00	11.662,00	11.662,00	11.662,00	11.662,00	11.662,00	11.662,00	11.662,00	11.662,00	11.662,00	11.662,00	11.662,00	11.662,00
1 Recursos Ordinários	140.000,00	11.662,00	11.662,00	11.662,00	11.662,00	11.662,00	11.662,00	11.662,00	11.662,00	11.662,00	11.662,00	11.662,00	11.662,00
5 5-Recursos Próprios - (Ordinário, não vinculado)	140.000,00	11.662,00	11.662,00	11.662,00	11.662,00	11.662,00	11.662,00	11.662,00	11.662,00	11.662,00	11.662,00	11.662,00	11.662,00

Documento Assinado em 2018/08/28 por JOAO LUIS FERREIRA FILHO  
 Endereço eletrônico: www.pppv.com.br  
 Código do documento: c43a978c-7d06-4bc7-b557-b0c6ad056d98

**Prefeitura Municipal de Limoeiro**  
 Secretaria Municipal de Fazenda  
 Departamento de Contabilidade  
 Cronograma Mensal de Desembolso-CMD

Exercício: 2018

Classificação Institucional Funcional-Programática	Despesa Fixada	Janeiro	Fevereiro	Março	Abril	Maiο	Junho	Julho	Agosto	Setembro	Outubro	Novembro	Dezembro
<b>001 Prefeitura Municipal de Limoeiro</b>	<b>53.101.000</b>	<b>4.423.313</b>	<b>4.423.313</b>	<b>4.423.313</b>	<b>4.423.313</b>	<b>4.423.313</b>	<b>4.423.313</b>	<b>4.423.313</b>	<b>4.423.313</b>	<b>4.423.313</b>	<b>4.423.313</b>	<b>4.423.313</b>	<b>4.444.444</b>
<b>20.900 SECRETARIA MUNICIPAL DE CULTURA, TURISMO E LAZER</b>	<b>3.751.000,00</b>	<b>312.458,30</b>	<b>312.458,30</b>	<b>312.458,30</b>	<b>312.458,30</b>	<b>312.458,30</b>	<b>312.458,30</b>	<b>312.458,30</b>	<b>312.458,30</b>	<b>312.458,30</b>	<b>312.458,30</b>	<b>312.458,30</b>	<b>313.900,00</b>
27 Desporto e Lazer	213.000,00	17.742,90	17.742,90	17.742,90	17.742,90	17.742,90	17.742,90	17.742,90	17.742,90	17.742,90	17.742,90	17.742,90	17.742,90
813 Lazer	213.000,00	17.742,90	17.742,90	17.742,90	17.742,90	17.742,90	17.742,90	17.742,90	17.742,90	17.742,90	17.742,90	17.742,90	17.742,90
0021 ADMINISTRAÇÃO GERAL	213.000,00	17.742,90	17.742,90	17.742,90	17.742,90	17.742,90	17.742,90	17.742,90	17.742,90	17.742,90	17.742,90	17.742,90	17.742,90
2254 GESTÃO TÉCNICA E ADMINISTRATIVA DA SECRETARIA DE TURISMO E LAZER	213.000,00	17.742,90	17.742,90	17.742,90	17.742,90	17.742,90	17.742,90	17.742,90	17.742,90	17.742,90	17.742,90	17.742,90	17.742,90
3190.11 Vencimentos e Vantagens Fixas - Pessoal Civil	140.000,00	11.662,00	11.662,00	11.662,00	11.662,00	11.662,00	11.662,00	11.662,00	11.662,00	11.662,00	11.662,00	11.662,00	11.662,00
99 SEM APLICAÇÃO	140.000,00	11.662,00	11.662,00	11.662,00	11.662,00	11.662,00	11.662,00	11.662,00	11.662,00	11.662,00	11.662,00	11.662,00	11.662,00
1 Recursos Ordinários	140.000,00	11.662,00	11.662,00	11.662,00	11.662,00	11.662,00	11.662,00	11.662,00	11.662,00	11.662,00	11.662,00	11.662,00	11.662,00
5 5-Recursos Próprios - (Ordinário, não vinculado)	140.000,00	11.662,00	11.662,00	11.662,00	11.662,00	11.662,00	11.662,00	11.662,00	11.662,00	11.662,00	11.662,00	11.662,00	11.662,00
1 Pessoal e Encargos Sociais	140.000,00	11.662,00	11.662,00	11.662,00	11.662,00	11.662,00	11.662,00	11.662,00	11.662,00	11.662,00	11.662,00	11.662,00	11.662,00
304 27 813 0021 2254 3190.11 99 001	140.000,00	11.662,00	11.662,00	11.662,00	11.662,00	11.662,00	11.662,00	11.662,00	11.662,00	11.662,00	11.662,00	11.662,00	11.662,00
3190.13 Obrigações Patronais	1.000,00	83,30	83,30	83,30	83,30	83,30	83,30	83,30	83,30	83,30	83,30	83,30	83,30
99 SEM APLICAÇÃO	1.000,00	83,30	83,30	83,30	83,30	83,30	83,30	83,30	83,30	83,30	83,30	83,30	83,30
1 Recursos Ordinários	1.000,00	83,30	83,30	83,30	83,30	83,30	83,30	83,30	83,30	83,30	83,30	83,30	83,30
5 5-Recursos Próprios - (Ordinário, não vinculado)	1.000,00	83,30	83,30	83,30	83,30	83,30	83,30	83,30	83,30	83,30	83,30	83,30	83,30

Documento Assinado em 18/08/2018 por JOAO LUIS FERREIRA FILHO  
 Endereço: Rua da Cidadade, s/n, Cam. Cód. de Doc. 11718,00  
 Documento: 11718,00-4bc7a5571-decda0565098

**Prefeitura Municipal de Limoeiro**  
 Secretaria Municipal de Fazenda  
 Departamento de Contabilidade  
 Cronograma Mensal de Desembolso-CMD

Exercício: 2018

Classificação Institucional Funcional-Programática	Despesa Fixada	Janeiro	Fevereiro	Março	Abril	Maiο	Junho	Julho	Agosto	Setembro	Outubro	Novembro	Dezembro
<b>001 Prefeitura Municipal de Limoeiro</b>	<b>53.101.000</b>	<b>4.423.313</b>	<b>4.423.313</b>	<b>4.423.313</b>	<b>4.423.313</b>	<b>4.423.313</b>	<b>4.423.313</b>	<b>4.423.313</b>	<b>4.423.313</b>	<b>4.423.313</b>	<b>4.423.313</b>	<b>4.423.313</b>	<b>4.444.314</b>
<b>20.900 SECRETARIA MUNICIPAL DE CULTURA, TURISMO E LAZER</b>	<b>3.751.000,00</b>	<b>312.458,30</b>	<b>312.458,30</b>	<b>312.458,30</b>	<b>312.458,30</b>	<b>312.458,30</b>	<b>312.458,30</b>	<b>312.458,30</b>	<b>312.458,30</b>	<b>312.458,30</b>	<b>312.458,30</b>	<b>312.458,30</b>	<b>313.982,30</b>
27 Desporto e Lazer	213.000,00	17.742,90	17.742,90	17.742,90	17.742,90	17.742,90	17.742,90	17.742,90	17.742,90	17.742,90	17.742,90	17.742,90	17.742,90
813 Lazer	213.000,00	17.742,90	17.742,90	17.742,90	17.742,90	17.742,90	17.742,90	17.742,90	17.742,90	17.742,90	17.742,90	17.742,90	17.742,90
0021 ADMINISTRAÇÃO GERAL	213.000,00	17.742,90	17.742,90	17.742,90	17.742,90	17.742,90	17.742,90	17.742,90	17.742,90	17.742,90	17.742,90	17.742,90	17.742,90
2254 GESTÃO TÉCNICA E ADMINISTRATIVA DA SECRETARIA DE TURISMO E LAZER	213.000,00	17.742,90	17.742,90	17.742,90	17.742,90	17.742,90	17.742,90	17.742,90	17.742,90	17.742,90	17.742,90	17.742,90	17.742,90
3190.13 Obrigações Patronais	1.000,00	83,30	83,30	83,30	83,30	83,30	83,30	83,30	83,30	83,30	83,30	83,30	83,30
99 SEM APLICAÇÃO	1.000,00	83,30	83,30	83,30	83,30	83,30	83,30	83,30	83,30	83,30	83,30	83,30	83,30
1 Recursos Ordinários	1.000,00	83,30	83,30	83,30	83,30	83,30	83,30	83,30	83,30	83,30	83,30	83,30	83,30
5 5-Recursos Próprios - (Ordinário, não vinculado)	1.000,00	83,30	83,30	83,30	83,30	83,30	83,30	83,30	83,30	83,30	83,30	83,30	83,30
1 Pessoal e Encargos Sociais	1.000,00	83,30	83,30	83,30	83,30	83,30	83,30	83,30	83,30	83,30	83,30	83,30	83,30
305 27 813 0021 2254 3190.13 99 001	1.000	83	83	83	83	83	83	83	83	83	83	83	83
3190.16 Outras Despesas Variáveis - Pessoal Civil	1.000,00	83,30	83,30	83,30	83,30	83,30	83,30	83,30	83,30	83,30	83,30	83,30	83,30
99 SEM APLICAÇÃO	1.000,00	83,30	83,30	83,30	83,30	83,30	83,30	83,30	83,30	83,30	83,30	83,30	83,30
1 Recursos Ordinários	1.000,00	83,30	83,30	83,30	83,30	83,30	83,30	83,30	83,30	83,30	83,30	83,30	83,30
5 5-Recursos Próprios - (Ordinário, não vinculado)	1.000,00	83,30	83,30	83,30	83,30	83,30	83,30	83,30	83,30	83,30	83,30	83,30	83,30

Documento Assinado em 28/08/2018 por JOAO LUIS FERREIRA FILHO  
 Endereço eletrônico: www.pppv.com.br  
 Código do documento: c43a978c-7d06-4bc7-b557-becda0565098

**Prefeitura Municipal de Limoeiro**  
 Secretaria Municipal de Fazenda  
 Departamento de Contabilidade  
 Cronograma Mensal de Desembolso-CMD

Exercício: 2018

Classificação Institucional Funcional-Programática	Despesa Fixada	Janeiro	Fevereiro	Março	Abril	Maiο	Junho	Julho	Agosto	Setembro	Outubro	Novembro	Dezembro
<b>001 Prefeitura Municipal de Limoeiro</b>	<b>53.101.000</b>	<b>4.423.313</b>	<b>4.423.313</b>	<b>4.423.313</b>	<b>4.423.313</b>	<b>4.423.313</b>	<b>4.423.313</b>	<b>4.423.313</b>	<b>4.423.313</b>	<b>4.423.313</b>	<b>4.423.313</b>	<b>4.423.313</b>	<b>4.444.314</b>
<b>20.900 SECRETARIA MUNICIPAL DE CULTURA, TURISMO E LAZER</b>	<b>3.751.000,00</b>	<b>312.458,30</b>	<b>312.458,30</b>	<b>312.458,30</b>	<b>312.458,30</b>	<b>312.458,30</b>	<b>312.458,30</b>	<b>312.458,30</b>	<b>312.458,30</b>	<b>312.458,30</b>	<b>312.458,30</b>	<b>312.458,30</b>	<b>313.982,00</b>
27 Desporto e Lazer	213.000,00	17.742,90	17.742,90	17.742,90	17.742,90	17.742,90	17.742,90	17.742,90	17.742,90	17.742,90	17.742,90	17.742,90	17.742,90
813 Lazer	213.000,00	17.742,90	17.742,90	17.742,90	17.742,90	17.742,90	17.742,90	17.742,90	17.742,90	17.742,90	17.742,90	17.742,90	17.742,90
<b>0021 ADMINISTRAÇÃO GERAL</b>	<b>213.000,00</b>	<b>17.742,90</b>	<b>17.742,90</b>	<b>17.742,90</b>	<b>17.742,90</b>	<b>17.742,90</b>	<b>17.742,90</b>	<b>17.742,90</b>	<b>17.742,90</b>	<b>17.742,90</b>	<b>17.742,90</b>	<b>17.742,90</b>	<b>17.742,90</b>
<b>2254 GESTÃO TÉCNICA E ADMINISTRATIVA DA SECRETARIA DE TURISMO E LAZER</b>	<b>213.000,00</b>	<b>17.742,90</b>	<b>17.742,90</b>	<b>17.742,90</b>	<b>17.742,90</b>	<b>17.742,90</b>	<b>17.742,90</b>	<b>17.742,90</b>	<b>17.742,90</b>	<b>17.742,90</b>	<b>17.742,90</b>	<b>17.742,90</b>	<b>17.742,90</b>
3190.16 Outras Despesas Variáveis - Pessoal Civil	1.000,00	83,30	83,30	83,30	83,30	83,30	83,30	83,30	83,30	83,30	83,30	83,30	83,30
99 SEM APLICAÇÃO	1.000,00	83,30	83,30	83,30	83,30	83,30	83,30	83,30	83,30	83,30	83,30	83,30	83,30
1 Recursos Ordinários	1.000,00	83,30	83,30	83,30	83,30	83,30	83,30	83,30	83,30	83,30	83,30	83,30	83,30
5 5-Recursos Próprios - (Ordinário, não vinculado)	1.000,00	83,30	83,30	83,30	83,30	83,30	83,30	83,30	83,30	83,30	83,30	83,30	83,30
1 Pessoal e Encargos Sociais	1.000,00	83,30	83,30	83,30	83,30	83,30	83,30	83,30	83,30	83,30	83,30	83,30	83,30
306 27 813 0021 2254 3190.16 99 001	1.000	83	83	83	83	83	83	83	83	83	83	83	83
<b>3191.13 Contribuições Patronais (19)(I)</b>	<b>30.000,00</b>	<b>2.499,00</b>	<b>2.499,00</b>	<b>2.499,00</b>	<b>2.499,00</b>	<b>2.499,00</b>	<b>2.499,00</b>	<b>2.499,00</b>	<b>2.499,00</b>	<b>2.499,00</b>	<b>2.499,00</b>	<b>2.499,00</b>	<b>2.511,00</b>
99 SEM APLICAÇÃO	30.000,00	2.499,00	2.499,00	2.499,00	2.499,00	2.499,00	2.499,00	2.499,00	2.499,00	2.499,00	2.499,00	2.499,00	2.511,00
1 Recursos Ordinários	30.000,00	2.499,00	2.499,00	2.499,00	2.499,00	2.499,00	2.499,00	2.499,00	2.499,00	2.499,00	2.499,00	2.499,00	2.511,00
5 5-Recursos Próprios - (Ordinário, não vinculado)	30.000,00	2.499,00	2.499,00	2.499,00	2.499,00	2.499,00	2.499,00	2.499,00	2.499,00	2.499,00	2.499,00	2.499,00	2.511,00

Documento Assinado em 2018/08/28 por JOAO LUIS FERREIRA FILHO  
 Endereço eletrônico: www.pppv.com.br  
 Código do documento: 4334978c-7d06-4bc7-b557-becda0563098

**Prefeitura Municipal de Limoeiro**  
 Secretaria Municipal de Fazenda  
 Departamento de Contabilidade  
 Cronograma Mensal de Desembolso-CMD

Exercício: 2018

Classificação Institucional Funcional-Programática	Despesa Fixada	Janeiro	Fevereiro	Março	Abril	Maior	Junho	Julho	Agosto	Setembro	Outubro	Novembro	Dezembro
<b>001 Prefeitura Municipal de Limoeiro</b>	<b>53.101.000</b>	<b>4.423.313</b>	<b>4.423.313</b>	<b>4.423.313</b>	<b>4.423.313</b>	<b>4.423.313</b>	<b>4.423.313</b>	<b>4.423.313</b>	<b>4.423.313</b>	<b>4.423.313</b>	<b>4.423.313</b>	<b>4.423.313</b>	<b>4.444.444</b>
<b>20.900 SECRETARIA MUNICIPAL DE CULTURA, TURISMO E LAZER</b>	<b>3.751.000,00</b>	<b>312.458,30</b>	<b>312.458,30</b>	<b>312.458,30</b>	<b>312.458,30</b>	<b>312.458,30</b>	<b>312.458,30</b>	<b>312.458,30</b>	<b>312.458,30</b>	<b>312.458,30</b>	<b>312.458,30</b>	<b>312.458,30</b>	<b>313.958,30</b>
27 Desporto e Lazer	213.000,00	17.742,90	17.742,90	17.742,90	17.742,90	17.742,90	17.742,90	17.742,90	17.742,90	17.742,90	17.742,90	17.742,90	17.742,90
813 Lazer	213.000,00	17.742,90	17.742,90	17.742,90	17.742,90	17.742,90	17.742,90	17.742,90	17.742,90	17.742,90	17.742,90	17.742,90	17.742,90
0021 ADMINISTRAÇÃO GERAL	213.000,00	17.742,90	17.742,90	17.742,90	17.742,90	17.742,90	17.742,90	17.742,90	17.742,90	17.742,90	17.742,90	17.742,90	17.742,90
2254 GESTÃO TÉCNICA E ADMINISTRATIVA DA SECRETARIA DE TURISMO E LAZER	213.000,00	17.742,90	17.742,90	17.742,90	17.742,90	17.742,90	17.742,90	17.742,90	17.742,90	17.742,90	17.742,90	17.742,90	17.742,90
3191.13 Contribuições Patronais (19)(I)	30.000,00	2.499,00	2.499,00	2.499,00	2.499,00	2.499,00	2.499,00	2.499,00	2.499,00	2.499,00	2.499,00	2.499,00	2.499,00
99 SEM APLICAÇÃO	30.000,00	2.499,00	2.499,00	2.499,00	2.499,00	2.499,00	2.499,00	2.499,00	2.499,00	2.499,00	2.499,00	2.499,00	2.499,00
1 Recursos Ordinários	30.000,00	2.499,00	2.499,00	2.499,00	2.499,00	2.499,00	2.499,00	2.499,00	2.499,00	2.499,00	2.499,00	2.499,00	2.499,00
5 5-Recursos Próprios - (Ordinário, não vinculado)	30.000,00	2.499,00	2.499,00	2.499,00	2.499,00	2.499,00	2.499,00	2.499,00	2.499,00	2.499,00	2.499,00	2.499,00	2.499,00
1 Pessoal e Encargos Sociais	30.000,00	2.499,00	2.499,00	2.499,00	2.499,00	2.499,00	2.499,00	2.499,00	2.499,00	2.499,00	2.499,00	2.499,00	2.499,00
307 27 813 0021 2254 3191.13 99 001	30.000	2.499	2.499	2.499	2.499	2.499	2.499	2.499	2.499	2.499	2.499	2.499	2.499
3390.14 Diárias - Civil	5.000,00	416,50	416,50	416,50	416,50	416,50	416,50	416,50	416,50	416,50	416,50	416,50	416,50
99 SEM APLICAÇÃO	5.000,00	416,50	416,50	416,50	416,50	416,50	416,50	416,50	416,50	416,50	416,50	416,50	416,50
1 Recursos Ordinários	5.000,00	416,50	416,50	416,50	416,50	416,50	416,50	416,50	416,50	416,50	416,50	416,50	416,50
5 5-Recursos Próprios - (Ordinário, não vinculado)	5.000,00	416,50	416,50	416,50	416,50	416,50	416,50	416,50	416,50	416,50	416,50	416,50	416,50

Documento Assinado em 2018/08/28 por JOAO LUIS FERREIRA FILHO  
 Endereço: Rua da Cidadade, s/n - Centro - Limoeiro - PE  
 Documento: 24334978c-7006-4bc7b557-decda0565098

**Prefeitura Municipal de Limoeiro**  
 Secretaria Municipal de Fazenda  
 Departamento de Contabilidade  
 Cronograma Mensal de Desembolso-CMD

Exercício: 2018

Classificação Institucional Funcional-Programática	Despesa Fixada	Janeiro	Fevereiro	Março	Abril	Mai	Junho	Julho	Agosto	Setembro	Outubro	Novembro	Dezembro
<b>001 Prefeitura Municipal de Limoeiro</b>	<b>53.101.000</b>	<b>4.423.313</b>	<b>4.423.313</b>	<b>4.423.313</b>	<b>4.423.313</b>	<b>4.423.313</b>	<b>4.423.313</b>	<b>4.423.313</b>	<b>4.423.313</b>	<b>4.423.313</b>	<b>4.423.313</b>	<b>4.423.313</b>	<b>4.444.444</b>
<b>20.900 SECRETARIA MUNICIPAL DE CULTURA, TURISMO E LAZER</b>	<b>3.751.000,00</b>	<b>312.458,30</b>	<b>312.458,30</b>	<b>312.458,30</b>	<b>312.458,30</b>	<b>312.458,30</b>	<b>312.458,30</b>	<b>312.458,30</b>	<b>312.458,30</b>	<b>312.458,30</b>	<b>312.458,30</b>	<b>312.458,30</b>	<b>313.958,30</b>
27 Desporto e Lazer	213.000,00	17.742,90	17.742,90	17.742,90	17.742,90	17.742,90	17.742,90	17.742,90	17.742,90	17.742,90	17.742,90	17.742,90	17.742,90
813 Lazer	213.000,00	17.742,90	17.742,90	17.742,90	17.742,90	17.742,90	17.742,90	17.742,90	17.742,90	17.742,90	17.742,90	17.742,90	17.742,90
0021 ADMINISTRAÇÃO GERAL	213.000,00	17.742,90	17.742,90	17.742,90	17.742,90	17.742,90	17.742,90	17.742,90	17.742,90	17.742,90	17.742,90	17.742,90	17.742,90
2254 GESTÃO TÉCNICA E ADMINISTRATIVA DA SECRETARIA DE TURISMO E LAZER	213.000,00	17.742,90	17.742,90	17.742,90	17.742,90	17.742,90	17.742,90	17.742,90	17.742,90	17.742,90	17.742,90	17.742,90	17.742,90
3390.14 Diárias - Civil	5.000,00	416,50	416,50	416,50	416,50	416,50	416,50	416,50	416,50	416,50	416,50	416,50	416,50
99 SEM APLICAÇÃO	5.000,00	416,50	416,50	416,50	416,50	416,50	416,50	416,50	416,50	416,50	416,50	416,50	416,50
1 Recursos Ordinários	5.000,00	416,50	416,50	416,50	416,50	416,50	416,50	416,50	416,50	416,50	416,50	416,50	416,50
5 5-Recursos Próprios - (Ordinário, não vinculado)	5.000,00	416,50	416,50	416,50	416,50	416,50	416,50	416,50	416,50	416,50	416,50	416,50	416,50
3 Outras Despesas Correntes	5.000,00	416,50	416,50	416,50	416,50	416,50	416,50	416,50	416,50	416,50	416,50	416,50	416,50
308 27 813 0021 2254 3390.14 99 001	5.000,00	417	417	417	417	417	417	417	417	417	417	417	419
3390.30 Material de Consumo	5.000,00	416,50	416,50	416,50	416,50	416,50	416,50	416,50	416,50	416,50	416,50	416,50	418,50
99 SEM APLICAÇÃO	5.000,00	416,50	416,50	416,50	416,50	416,50	416,50	416,50	416,50	416,50	416,50	416,50	418,50
1 Recursos Ordinários	5.000,00	416,50	416,50	416,50	416,50	416,50	416,50	416,50	416,50	416,50	416,50	416,50	418,50
5 5-Recursos Próprios - (Ordinário, não vinculado)	5.000,00	416,50	416,50	416,50	416,50	416,50	416,50	416,50	416,50	416,50	416,50	416,50	418,50

Documento Assinado em 2018/08/28 por JOAO LUIS FERREIRA FILHO  
 Endereço: https://www.gov.br/pp/validaDoc?samCodigo=documento:ca3a978c-7d06-4bc7-b557-becda0565098

**Prefeitura Municipal de Limoeiro**  
 Secretaria Municipal de Fazenda  
 Departamento de Contabilidade  
 Cronograma Mensal de Desembolso-CMD

Exercício: 2018

Classificação Institucional Funcional-Programática	Despesa Fixada	Janeiro	Fevereiro	Março	Abril	Mai	Junho	Julho	Agosto	Setembro	Outubro	Novembro	Dezembro
<b>001 Prefeitura Municipal de Limoeiro</b>	<b>53.101.000</b>	<b>4.423.313</b>	<b>4.423.313</b>	<b>4.423.313</b>	<b>4.423.313</b>	<b>4.423.313</b>	<b>4.423.313</b>	<b>4.423.313</b>	<b>4.423.313</b>	<b>4.423.313</b>	<b>4.423.313</b>	<b>4.423.313</b>	<b>4.444.444</b>
<b>20.900 SECRETARIA MUNICIPAL DE CULTURA, TURISMO E LAZER</b>	<b>3.751.000,00</b>	<b>312.458,30</b>	<b>312.458,30</b>	<b>312.458,30</b>	<b>312.458,30</b>	<b>312.458,30</b>	<b>312.458,30</b>	<b>312.458,30</b>	<b>312.458,30</b>	<b>312.458,30</b>	<b>312.458,30</b>	<b>312.458,30</b>	<b>313.958,30</b>
27 Desporto e Lazer	213.000,00	17.742,90	17.742,90	17.742,90	17.742,90	17.742,90	17.742,90	17.742,90	17.742,90	17.742,90	17.742,90	17.742,90	17.742,90
813 Lazer	213.000,00	17.742,90	17.742,90	17.742,90	17.742,90	17.742,90	17.742,90	17.742,90	17.742,90	17.742,90	17.742,90	17.742,90	17.742,90
<b>0021 ADMINISTRAÇÃO GERAL</b>	<b>213.000,00</b>	<b>17.742,90</b>	<b>17.742,90</b>	<b>17.742,90</b>	<b>17.742,90</b>	<b>17.742,90</b>	<b>17.742,90</b>	<b>17.742,90</b>	<b>17.742,90</b>	<b>17.742,90</b>	<b>17.742,90</b>	<b>17.742,90</b>	<b>17.742,90</b>
<b>2254 GESTÃO TÉCNICA E ADMINISTRATIVA DA SECRETARIA DE TURISMO E LAZER</b>	<b>213.000,00</b>	<b>17.742,90</b>	<b>17.742,90</b>	<b>17.742,90</b>	<b>17.742,90</b>	<b>17.742,90</b>	<b>17.742,90</b>	<b>17.742,90</b>	<b>17.742,90</b>	<b>17.742,90</b>	<b>17.742,90</b>	<b>17.742,90</b>	<b>17.742,90</b>
3390.30 Material de Consumo	5.000,00	416,50	416,50	416,50	416,50	416,50	416,50	416,50	416,50	416,50	416,50	416,50	416,50
99 SEM APLICAÇÃO	5.000,00	416,50	416,50	416,50	416,50	416,50	416,50	416,50	416,50	416,50	416,50	416,50	416,50
1 Recursos Ordinários	5.000,00	416,50	416,50	416,50	416,50	416,50	416,50	416,50	416,50	416,50	416,50	416,50	416,50
5 5-Recursos Próprios - (Ordinário, não vinculado)	5.000,00	416,50	416,50	416,50	416,50	416,50	416,50	416,50	416,50	416,50	416,50	416,50	416,50
3 Outras Despesas Correntes	5.000,00	416,50	416,50	416,50	416,50	416,50	416,50	416,50	416,50	416,50	416,50	416,50	416,50
309 27 813 0021 2254 3390.30 99 001	5.000,00	417	417	417	417	417	417	417	417	417	417	417	419
<b>3390.33 Passagens e Despesas com Locomoção</b>	<b>5.000,00</b>	<b>416,50</b>	<b>416,50</b>	<b>416,50</b>	<b>416,50</b>	<b>416,50</b>	<b>416,50</b>	<b>416,50</b>	<b>416,50</b>	<b>416,50</b>	<b>416,50</b>	<b>416,50</b>	<b>416,50</b>
99 SEM APLICAÇÃO	5.000,00	416,50	416,50	416,50	416,50	416,50	416,50	416,50	416,50	416,50	416,50	416,50	416,50
1 Recursos Ordinários	5.000,00	416,50	416,50	416,50	416,50	416,50	416,50	416,50	416,50	416,50	416,50	416,50	416,50
5 5-Recursos Próprios - (Ordinário, não vinculado)	5.000,00	416,50	416,50	416,50	416,50	416,50	416,50	416,50	416,50	416,50	416,50	416,50	416,50

Documento Assinado em 2018/08/28 por JOAO LUIS FERREIRA FILHO  
 Endereço eletrônico: www.tcepe.gov.br/epi/validarDoc.aspx?CodigoDoc=333978c-7d06-4bc7-b557-becda0565098

**Prefeitura Municipal de Limoeiro**  
 Secretaria Municipal de Fazenda  
 Departamento de Contabilidade  
 Cronograma Mensal de Desembolso-CMD

Exercício: 2018

Classificação Institucional Funcional-Programática	Despesa Fixada	Janeiro	Fevereiro	Março	Abril	Mai	Junho	Julho	Agosto	Setembro	Outubro	Novembro	Dezembro
<b>001 Prefeitura Municipal de Limoeiro</b>	<b>53.101.000</b>	<b>4.423.313</b>	<b>4.423.313</b>	<b>4.423.313</b>	<b>4.423.313</b>	<b>4.423.313</b>	<b>4.423.313</b>	<b>4.423.313</b>	<b>4.423.313</b>	<b>4.423.313</b>	<b>4.423.313</b>	<b>4.423.313</b>	<b>4.444.444</b>
<b>20.900 SECRETARIA MUNICIPAL DE CULTURA, TURISMO E LAZER</b>	<b>3.751.000,00</b>	<b>312.458,30</b>	<b>312.458,30</b>	<b>312.458,30</b>	<b>312.458,30</b>	<b>312.458,30</b>	<b>312.458,30</b>	<b>312.458,30</b>	<b>312.458,30</b>	<b>312.458,30</b>	<b>312.458,30</b>	<b>312.458,30</b>	<b>313.958,30</b>
27 Desporto e Lazer	213.000,00	17.742,90	17.742,90	17.742,90	17.742,90	17.742,90	17.742,90	17.742,90	17.742,90	17.742,90	17.742,90	17.742,90	17.742,90
813 Lazer	213.000,00	17.742,90	17.742,90	17.742,90	17.742,90	17.742,90	17.742,90	17.742,90	17.742,90	17.742,90	17.742,90	17.742,90	17.742,90
<b>0021 ADMINISTRAÇÃO GERAL</b>	<b>213.000,00</b>	<b>17.742,90</b>	<b>17.742,90</b>	<b>17.742,90</b>	<b>17.742,90</b>	<b>17.742,90</b>	<b>17.742,90</b>	<b>17.742,90</b>	<b>17.742,90</b>	<b>17.742,90</b>	<b>17.742,90</b>	<b>17.742,90</b>	<b>17.742,90</b>
<b>2254 GESTÃO TÉCNICA E ADMINISTRATIVA DA SECRETARIA DE TURISMO E LAZER</b>	<b>213.000,00</b>	<b>17.742,90</b>	<b>17.742,90</b>	<b>17.742,90</b>	<b>17.742,90</b>	<b>17.742,90</b>	<b>17.742,90</b>	<b>17.742,90</b>	<b>17.742,90</b>	<b>17.742,90</b>	<b>17.742,90</b>	<b>17.742,90</b>	<b>17.742,90</b>
3390.33 Passagens e Despesas com Locomoção	5.000,00	416,50	416,50	416,50	416,50	416,50	416,50	416,50	416,50	416,50	416,50	416,50	416,50
99 SEM APLICAÇÃO	5.000,00	416,50	416,50	416,50	416,50	416,50	416,50	416,50	416,50	416,50	416,50	416,50	416,50
1 Recursos Ordinários	5.000,00	416,50	416,50	416,50	416,50	416,50	416,50	416,50	416,50	416,50	416,50	416,50	416,50
5 5-Recursos Próprios - (Ordinário, não vinculado)	5.000,00	416,50	416,50	416,50	416,50	416,50	416,50	416,50	416,50	416,50	416,50	416,50	416,50
3 Outras Despesas Correntes	5.000,00	416,50	416,50	416,50	416,50	416,50	416,50	416,50	416,50	416,50	416,50	416,50	416,50
310 27 813 0021 2254 3390.33 99 001	5.000,00	417	417	417	417	417	417	417	417	417	417	417	419
3390.36 Outros Serviços de Terceiros - Pessoa Física	5.000,00	416,50	416,50	416,50	416,50	416,50	416,50	416,50	416,50	416,50	416,50	416,50	416,50
99 SEM APLICAÇÃO	5.000,00	416,50	416,50	416,50	416,50	416,50	416,50	416,50	416,50	416,50	416,50	416,50	416,50
1 Recursos Ordinários	5.000,00	416,50	416,50	416,50	416,50	416,50	416,50	416,50	416,50	416,50	416,50	416,50	416,50
5 5-Recursos Próprios - (Ordinário, não vinculado)	5.000,00	416,50	416,50	416,50	416,50	416,50	416,50	416,50	416,50	416,50	416,50	416,50	416,50

Documento Assinado em 2018/08/28 por JOAO LUIS FERREIRA FILHO  
 Endereço eletrônico: www.pppv.com.br  
 Código do documento: c43a978c-7d06-4bc7-b557-becda0565098

**Prefeitura Municipal de Limoeiro**  
 Secretaria Municipal de Fazenda  
 Departamento de Contabilidade  
 Cronograma Mensal de Desembolso-CMD

Exercício: 2018

Classificação Institucional Funcional-Programática	Despesa Fixada	Janeiro	Fevereiro	Março	Abril	Mai	Junho	Julho	Agosto	Setembro	Outubro	Novembro	Dezembro
<b>001 Prefeitura Municipal de Limoeiro</b>	<b>53.101.000</b>	<b>4.423.313</b>	<b>4.423.313</b>	<b>4.423.313</b>	<b>4.423.313</b>	<b>4.423.313</b>	<b>4.423.313</b>	<b>4.423.313</b>	<b>4.423.313</b>	<b>4.423.313</b>	<b>4.423.313</b>	<b>4.423.313</b>	<b>4.444.344</b>
<b>20.900 SECRETARIA MUNICIPAL DE CULTURA, TURISMO E LAZER</b>	<b>3.751.000,00</b>	<b>312.458,30</b>	<b>312.458,30</b>	<b>312.458,30</b>	<b>312.458,30</b>	<b>312.458,30</b>	<b>312.458,30</b>	<b>312.458,30</b>	<b>312.458,30</b>	<b>312.458,30</b>	<b>312.458,30</b>	<b>312.458,30</b>	<b>313.988,10</b>
27 Desporto e Lazer	213.000,00	17.742,90	17.742,90	17.742,90	17.742,90	17.742,90	17.742,90	17.742,90	17.742,90	17.742,90	17.742,90	17.742,90	17.742,90
813 Lazer	213.000,00	17.742,90	17.742,90	17.742,90	17.742,90	17.742,90	17.742,90	17.742,90	17.742,90	17.742,90	17.742,90	17.742,90	17.742,90
<b>0021 ADMINISTRAÇÃO GERAL</b>	<b>213.000,00</b>	<b>17.742,90</b>	<b>17.742,90</b>	<b>17.742,90</b>	<b>17.742,90</b>	<b>17.742,90</b>	<b>17.742,90</b>	<b>17.742,90</b>	<b>17.742,90</b>	<b>17.742,90</b>	<b>17.742,90</b>	<b>17.742,90</b>	<b>17.742,90</b>
<b>2254 GESTÃO TÉCNICA E ADMINISTRATIVA DA SECRETARIA DE TURISMO E LAZER</b>	<b>213.000,00</b>	<b>17.742,90</b>	<b>17.742,90</b>	<b>17.742,90</b>	<b>17.742,90</b>	<b>17.742,90</b>	<b>17.742,90</b>	<b>17.742,90</b>	<b>17.742,90</b>	<b>17.742,90</b>	<b>17.742,90</b>	<b>17.742,90</b>	<b>17.742,90</b>
3390.36 Outros Serviços de Terceiros - Pessoa Física	5.000,00	416,50	416,50	416,50	416,50	416,50	416,50	416,50	416,50	416,50	416,50	416,50	416,50
99 SEM APLICAÇÃO	5.000,00	416,50	416,50	416,50	416,50	416,50	416,50	416,50	416,50	416,50	416,50	416,50	416,50
1 Recursos Ordinários	5.000,00	416,50	416,50	416,50	416,50	416,50	416,50	416,50	416,50	416,50	416,50	416,50	416,50
5 5-Recursos Próprios - (Ordinário, não vinculado)	5.000,00	416,50	416,50	416,50	416,50	416,50	416,50	416,50	416,50	416,50	416,50	416,50	416,50
3 Outras Despesas Correntes	5.000,00	416,50	416,50	416,50	416,50	416,50	416,50	416,50	416,50	416,50	416,50	416,50	416,50
311 27 813 0021 2254 3390.36 99 001	5.000,00	417,00	417,00	417,00	417,00	417,00	417,00	417,00	417,00	417,00	417,00	417,00	417,00
<b>3390.39 Outros Serviços de Terceiros - Pessoa Jurídica</b>	<b>10.000,00</b>	<b>833,00</b>	<b>833,00</b>	<b>833,00</b>	<b>833,00</b>	<b>833,00</b>	<b>833,00</b>	<b>833,00</b>	<b>833,00</b>	<b>833,00</b>	<b>833,00</b>	<b>833,00</b>	<b>837,00</b>
99 SEM APLICAÇÃO	10.000,00	833,00	833,00	833,00	833,00	833,00	833,00	833,00	833,00	833,00	833,00	833,00	837,00
1 Recursos Ordinários	10.000,00	833,00	833,00	833,00	833,00	833,00	833,00	833,00	833,00	833,00	833,00	833,00	837,00
5 5-Recursos Próprios - (Ordinário, não vinculado)	10.000,00	833,00	833,00	833,00	833,00	833,00	833,00	833,00	833,00	833,00	833,00	833,00	837,00

Documento Assinado em 2018/08/28 por JOÃO LUIS FERREIRA FILHO  
 Endereço eletrônico: www.pppv.com.br  
 Código do documento: c43a978c-7d06-4bc7-b557-becda0565098

**Prefeitura Municipal de Limoeiro**  
 Secretaria Municipal de Fazenda  
 Departamento de Contabilidade  
 Cronograma Mensal de Desembolso-CMD

Exercício: 2018

Classificação Institucional Funcional-Programática	Despesa Fixada	Janeiro	Fevereiro	Março	Abril	Maiο	Junho	Julho	Agosto	Setembro	Outubro	Novembro	Dezembro
<b>001 Prefeitura Municipal de Limoeiro</b>	<b>53.101.000</b>	<b>4.423.313</b>	<b>4.423.313</b>	<b>4.423.313</b>	<b>4.423.313</b>	<b>4.423.313</b>	<b>4.423.313</b>	<b>4.423.313</b>	<b>4.423.313</b>	<b>4.423.313</b>	<b>4.423.313</b>	<b>4.423.313</b>	<b>4.444.344</b>
<b>20.900 SECRETARIA MUNICIPAL DE CULTURA, TURISMO E LAZER</b>	<b>3.751.000,00</b>	<b>312.458,30</b>	<b>312.458,30</b>	<b>312.458,30</b>	<b>312.458,30</b>	<b>312.458,30</b>	<b>312.458,30</b>	<b>312.458,30</b>	<b>312.458,30</b>	<b>312.458,30</b>	<b>312.458,30</b>	<b>312.458,30</b>	<b>313.998,00</b>
27 Desporto e Lazer	213.000,00	17.742,90	17.742,90	17.742,90	17.742,90	17.742,90	17.742,90	17.742,90	17.742,90	17.742,90	17.742,90	17.742,90	17.742,90
813 Lazer	213.000,00	17.742,90	17.742,90	17.742,90	17.742,90	17.742,90	17.742,90	17.742,90	17.742,90	17.742,90	17.742,90	17.742,90	17.742,90
0021 ADMINISTRAÇÃO GERAL	213.000,00	17.742,90	17.742,90	17.742,90	17.742,90	17.742,90	17.742,90	17.742,90	17.742,90	17.742,90	17.742,90	17.742,90	17.742,90
2254 GESTÃO TÉCNICA E ADMINISTRATIVA DA SECRETARIA DE TURISMO E LAZER	213.000,00	17.742,90	17.742,90	17.742,90	17.742,90	17.742,90	17.742,90	17.742,90	17.742,90	17.742,90	17.742,90	17.742,90	17.742,90
3390.39 Outros Serviços de Terceiros - Pessoa Jurídica	10.000,00	833,00	833,00	833,00	833,00	833,00	833,00	833,00	833,00	833,00	833,00	833,00	833,00
99 SEM APLICAÇÃO	10.000,00	833,00	833,00	833,00	833,00	833,00	833,00	833,00	833,00	833,00	833,00	833,00	833,00
1 Recursos Ordinários	10.000,00	833,00	833,00	833,00	833,00	833,00	833,00	833,00	833,00	833,00	833,00	833,00	833,00
5 5-Recursos Próprios - (Ordinário, não vinculado)	10.000,00	833,00	833,00	833,00	833,00	833,00	833,00	833,00	833,00	833,00	833,00	833,00	833,00
3 Outras Despesas Correntes	10.000,00	833,00	833,00	833,00	833,00	833,00	833,00	833,00	833,00	833,00	833,00	833,00	833,00
312 27 813 0021 2254 3390.39 99 001 Cultura	3.518.000,00	293.049,40	293.049,40	293.049,40	293.049,40	293.049,40	293.049,40	293.049,40	293.049,40	293.049,40	293.049,40	293.049,40	294.456,60
122 Administração Geral	348.000,00	28.988,40	28.988,40	28.988,40	28.988,40	28.988,40	28.988,40	28.988,40	28.988,40	28.988,40	28.988,40	28.988,40	28.988,40
0021 ADMINISTRAÇÃO GERAL	348.000,00	28.988,40	28.988,40	28.988,40	28.988,40	28.988,40	28.988,40	28.988,40	28.988,40	28.988,40	28.988,40	28.988,40	28.988,40
2255 GESTÃO TÉCNICA E ADMINISTRATIVA DA SEC. DE CULTURA, TURISMO E LAZER	348.000,00	28.988,40	28.988,40	28.988,40	28.988,40	28.988,40	28.988,40	28.988,40	28.988,40	28.988,40	28.988,40	28.988,40	28.988,40

Documento Assinado em 2018/08/27 por JOAO LUIS FERREIRA FILHO  
 Assessor de Planejamento e Orç. eppp/vtdadadoc: Sam Código do documento: 433978c-7d06-4bc7-b557-1a6c056698

**Prefeitura Municipal de Limoeiro**  
 Secretaria Municipal de Fazenda  
 Departamento de Contabilidade  
 Cronograma Mensal de Desembolso-CMD

Exercício: 2018

Classificação Institucional Funcional-Programática	Despesa Fixada	Janeiro	Fevereiro	Março	Abril	Maior	Junho	Julho	Agosto	Setembro	Outubro	Novembro	Dezembro
<b>001 Prefeitura Municipal de Limoeiro</b>	<b>53.101.000</b>	<b>4.423.313</b>	<b>4.423.313</b>	<b>4.423.313</b>	<b>4.423.313</b>	<b>4.423.313</b>	<b>4.423.313</b>	<b>4.423.313</b>	<b>4.423.313</b>	<b>4.423.313</b>	<b>4.423.313</b>	<b>4.423.313</b>	<b>4.444.344</b>
<b>20.900 SECRETARIA MUNICIPAL DE CULTURA, TURISMO E LAZER</b>	<b>3.751.000,00</b>	<b>312.458,30</b>	<b>312.458,30</b>	<b>312.458,30</b>	<b>312.458,30</b>	<b>312.458,30</b>	<b>312.458,30</b>	<b>312.458,30</b>	<b>312.458,30</b>	<b>312.458,30</b>	<b>312.458,30</b>	<b>312.458,30</b>	<b>313.958,30</b>
13 Cultura	3.518.000,00	293.049,40	293.049,40	293.049,40	293.049,40	293.049,40	293.049,40	293.049,40	293.049,40	293.049,40	293.049,40	293.049,40	294.550,00
122 Administração Geral	348.000,00	28.988,40	28.988,40	28.988,40	28.988,40	28.988,40	28.988,40	28.988,40	28.988,40	28.988,40	28.988,40	28.988,40	29.111,60
0021 ADMINISTRAÇÃO GERAL	348.000,00	28.988,40	28.988,40	28.988,40	28.988,40	28.988,40	28.988,40	28.988,40	28.988,40	28.988,40	28.988,40	28.988,40	29.111,60
2255 GESTÃO TÉCNICA E ADMINISTRATIVA DA SEC. DE CULTURA, TURISMO E LAZER	348.000,00	28.988,40	28.988,40	28.988,40	28.988,40	28.988,40	28.988,40	28.988,40	28.988,40	28.988,40	28.988,40	28.988,40	29.111,60
3190.04 Contratação por Tempo Determinado	10.000,00	833,00	833,00	833,00	833,00	833,00	833,00	833,00	833,00	833,00	833,00	833,00	833,00
99 SEM APLICAÇÃO	10.000,00	833,00	833,00	833,00	833,00	833,00	833,00	833,00	833,00	833,00	833,00	833,00	833,00
1 Recursos Ordinários	10.000,00	833,00	833,00	833,00	833,00	833,00	833,00	833,00	833,00	833,00	833,00	833,00	837,00
5 5-Recursos Próprios - (Ordinário, não vinculado)	10.000,00	833,00	833,00	833,00	833,00	833,00	833,00	833,00	833,00	833,00	833,00	833,00	837,00
1 Pessoal e Encargos Sociais	10.000,00	833,00	833,00	833,00	833,00	833,00	833,00	833,00	833,00	833,00	833,00	833,00	837,00
268 13 122 0021 2255 3190.04 99 001	10.000,00	833,00	833,00	833,00	833,00	833,00	833,00	833,00	833,00	833,00	833,00	833,00	837,00
3190.05 Outros Benefícios Previdenciários do servidor ou do militar	5.000,00	416,50	416,50	416,50	416,50	416,50	416,50	416,50	416,50	416,50	416,50	416,50	418,50
99 SEM APLICAÇÃO	5.000,00	416,50	416,50	416,50	416,50	416,50	416,50	416,50	416,50	416,50	416,50	416,50	418,50
1 Recursos Ordinários	5.000,00	416,50	416,50	416,50	416,50	416,50	416,50	416,50	416,50	416,50	416,50	416,50	418,50
5 5-Recursos Próprios - (Ordinário, não vinculado)	5.000,00	416,50	416,50	416,50	416,50	416,50	416,50	416,50	416,50	416,50	416,50	416,50	418,50

Documento Assinado em 2018/08/24 por: JOAO LUIS FERREIRA FILHO  
 Assinatura: 433978c7-7d06-4bc7-b557-becda0565098  
 Código do documento: 433978c7-7d06-4bc7-b557-becda0565098

**Prefeitura Municipal de Limoeiro**  
 Secretaria Municipal de Fazenda  
 Departamento de Contabilidade  
 Cronograma Mensal de Desembolso-CMD

Exercício: 2018

Classificação Institucional Funcional-Programática	Despesa Fixada	Janeiro	Fevereiro	Março	Abril	Maior	Junho	Julho	Agosto	Setembro	Outubro	Novembro	Dezembro
<b>001 Prefeitura Municipal de Limoeiro</b>	<b>53.101.000</b>	<b>4.423.313</b>	<b>4.423.313</b>	<b>4.423.313</b>	<b>4.423.313</b>	<b>4.423.313</b>	<b>4.423.313</b>	<b>4.423.313</b>	<b>4.423.313</b>	<b>4.423.313</b>	<b>4.423.313</b>	<b>4.423.313</b>	<b>4.444.344</b>
<b>20.900 SECRETARIA MUNICIPAL DE CULTURA, TURISMO E LAZER</b>	<b>3.751.000,00</b>	<b>312.458,30</b>	<b>312.458,30</b>	<b>312.458,30</b>	<b>312.458,30</b>	<b>312.458,30</b>	<b>312.458,30</b>	<b>312.458,30</b>	<b>312.458,30</b>	<b>312.458,30</b>	<b>312.458,30</b>	<b>312.458,30</b>	<b>313.958,30</b>
13 Cultura	3.518.000,00	293.049,40	293.049,40	293.049,40	293.049,40	293.049,40	293.049,40	293.049,40	293.049,40	293.049,40	293.049,40	293.049,40	294.050,00
122 Administração Geral	348.000,00	28.988,40	28.988,40	28.988,40	28.988,40	28.988,40	28.988,40	28.988,40	28.988,40	28.988,40	28.988,40	28.988,40	29.111,60
0021 ADMINISTRAÇÃO GERAL	348.000,00	28.988,40	28.988,40	28.988,40	28.988,40	28.988,40	28.988,40	28.988,40	28.988,40	28.988,40	28.988,40	28.988,40	29.111,60
2255 GESTÃO TÉCNICA E ADMINISTRATIVA DA SEC. DE CULTURA, TURISMO E LAZER	348.000,00	28.988,40	28.988,40	28.988,40	28.988,40	28.988,40	28.988,40	28.988,40	28.988,40	28.988,40	28.988,40	28.988,40	29.111,60
3190.13 Obrigações Patronais	2.000,00	166,60	166,60	166,60	166,60	166,60	166,60	166,60	166,60	166,60	166,60	166,60	167,40
99 SEM APLICAÇÃO	2.000,00	166,60	166,60	166,60	166,60	166,60	166,60	166,60	166,60	166,60	166,60	166,60	167,40
1 Recursos Ordinários	2.000,00	166,60	166,60	166,60	166,60	166,60	166,60	166,60	166,60	166,60	166,60	166,60	167,40
5 5-Recursos Próprios - (Ordinário, não vinculado)	2.000,00	166,60	166,60	166,60	166,60	166,60	166,60	166,60	166,60	166,60	166,60	166,60	167,40
1 Pessoal e Encargos Sociais	2.000,00	166,60	166,60	166,60	166,60	166,60	166,60	166,60	166,60	166,60	166,60	166,60	167,40
271 13 122 0021 2255 3190.13 99 001	2.000	167	167	167	167	167	167	167	167	167	167	167	167
3190.16 Outras Despesas Variáveis - Pessoal Civil	1.000,00	83,30	83,30	83,30	83,30	83,30	83,30	83,30	83,30	83,30	83,30	83,30	83,70
99 SEM APLICAÇÃO	1.000,00	83,30	83,30	83,30	83,30	83,30	83,30	83,30	83,30	83,30	83,30	83,30	83,70
1 Recursos Ordinários	1.000,00	83,30	83,30	83,30	83,30	83,30	83,30	83,30	83,30	83,30	83,30	83,30	83,70
5 5-Recursos Próprios - (Ordinário, não vinculado)	1.000,00	83,30	83,30	83,30	83,30	83,30	83,30	83,30	83,30	83,30	83,30	83,30	83,70

Documento Assinado em 2018/08/28 por: JOAO LUIS FERREIRA FILHO  
 Código do documento: c43a978c-7d06-4bc7-b557-becda0565098

**Prefeitura Municipal de Limoeiro**  
 Secretaria Municipal de Fazenda  
 Departamento de Contabilidade  
 Cronograma Mensal de Desembolso-CMD

Exercício: 2018

Classificação Institucional Funcional-Programática	Despesa Fixada	Janeiro	Fevereiro	Março	Abril	Maiο	Junho	Julho	Agosto	Setembro	Outubro	Novembro	Dezembro
<b>001 Prefeitura Municipal de Limoeiro</b>	<b>53.101.000</b>	<b>4.423.313</b>	<b>4.423.313</b>	<b>4.423.313</b>	<b>4.423.313</b>	<b>4.423.313</b>	<b>4.423.313</b>	<b>4.423.313</b>	<b>4.423.313</b>	<b>4.423.313</b>	<b>4.423.313</b>	<b>4.423.313</b>	<b>4.444.844</b>
<b>20.900 SECRETARIA MUNICIPAL DE CULTURA, TURISMO E LAZER</b>	<b>3.751.000,00</b>	<b>312.458,30</b>	<b>312.458,30</b>	<b>312.458,30</b>	<b>312.458,30</b>	<b>312.458,30</b>	<b>312.458,30</b>	<b>312.458,30</b>	<b>312.458,30</b>	<b>312.458,30</b>	<b>312.458,30</b>	<b>312.458,30</b>	<b>313.958,30</b>
13 Cultura	3.518.000,00	293.049,40	293.049,40	293.049,40	293.049,40	293.049,40	293.049,40	293.049,40	293.049,40	293.049,40	293.049,40	293.049,40	294.050,00
122 Administração Geral	348.000,00	28.988,40	28.988,40	28.988,40	28.988,40	28.988,40	28.988,40	28.988,40	28.988,40	28.988,40	28.988,40	28.988,40	29.111,60
0021 ADMINISTRAÇÃO GERAL	348.000,00	28.988,40	28.988,40	28.988,40	28.988,40	28.988,40	28.988,40	28.988,40	28.988,40	28.988,40	28.988,40	28.988,40	29.111,60
2255 GESTÃO TÉCNICA E ADMINISTRATIVA DA SEC. DE CULTURA, TURISMO E LAZER	348.000,00	28.988,40	28.988,40	28.988,40	28.988,40	28.988,40	28.988,40	28.988,40	28.988,40	28.988,40	28.988,40	28.988,40	29.111,60
3190.16 Outras Despesas Variáveis - Pessoal Civil	1.000,00	83,30	83,30	83,30	83,30	83,30	83,30	83,30	83,30	83,30	83,30	83,30	83,70
99 SEM APLICAÇÃO	1.000,00	83,30	83,30	83,30	83,30	83,30	83,30	83,30	83,30	83,30	83,30	83,30	83,70
1 Recursos Ordinários	1.000,00	83,30	83,30	83,30	83,30	83,30	83,30	83,30	83,30	83,30	83,30	83,30	83,70
5 5-Recursos Próprios - (Ordinário, não vinculado)	1.000,00	83,30	83,30	83,30	83,30	83,30	83,30	83,30	83,30	83,30	83,30	83,30	83,70
1 Pessoal e Encargos Sociais	1.000,00	83,30	83,30	83,30	83,30	83,30	83,30	83,30	83,30	83,30	83,30	83,30	83,70
272 13 122 0021 2255 3190.16 99 001	1.000	83	83	83	83	83	83	83	83	83	83	83	84
3191.13 Contribuições Patronais (19)(I)	40.000,00	3.332,00	3.332,00	3.332,00	3.332,00	3.332,00	3.332,00	3.332,00	3.332,00	3.332,00	3.332,00	3.332,00	3.348,00
99 SEM APLICAÇÃO	40.000,00	3.332,00	3.332,00	3.332,00	3.332,00	3.332,00	3.332,00	3.332,00	3.332,00	3.332,00	3.332,00	3.332,00	3.348,00
1 Recursos Ordinários	40.000,00	3.332,00	3.332,00	3.332,00	3.332,00	3.332,00	3.332,00	3.332,00	3.332,00	3.332,00	3.332,00	3.332,00	3.348,00
5 5-Recursos Próprios - (Ordinário, não vinculado)	40.000,00	3.332,00	3.332,00	3.332,00	3.332,00	3.332,00	3.332,00	3.332,00	3.332,00	3.332,00	3.332,00	3.332,00	3.348,00

Documento Assinado em 2018/08/24 por: JOAO LUIS FERREIRA FILHO  
 Assinatura: 44397434 DocId: 31151760  
 Código do documento: c43a978c-7d06-4bc7-b557-b0eada0563d998

**Prefeitura Municipal de Limoeiro**  
 Secretaria Municipal de Fazenda  
 Departamento de Contabilidade  
 Cronograma Mensal de Desembolso-CMD

Exercício: 2018

Classificação Institucional Funcional-Programática	Despesa Fixada	Janeiro	Fevereiro	Março	Abril	Mai	Junho	Julho	Agosto	Setembro	Outubro	Novembro	Dezembro
<b>001 Prefeitura Municipal de Limoeiro</b>	<b>53.101.000</b>	<b>4.423.313</b>	<b>4.423.313</b>	<b>4.423.313</b>	<b>4.423.313</b>	<b>4.423.313</b>	<b>4.423.313</b>	<b>4.423.313</b>	<b>4.423.313</b>	<b>4.423.313</b>	<b>4.423.313</b>	<b>4.423.313</b>	<b>4.444.344</b>
<b>20.900 SECRETARIA MUNICIPAL DE CULTURA, TURISMO E LAZER</b>	<b>3.751.000,00</b>	<b>312.458,30</b>	<b>312.458,30</b>	<b>312.458,30</b>	<b>312.458,30</b>	<b>312.458,30</b>	<b>312.458,30</b>	<b>312.458,30</b>	<b>312.458,30</b>	<b>312.458,30</b>	<b>312.458,30</b>	<b>312.458,30</b>	<b>313.958,30</b>
13 Cultura	3.518.000,00	293.049,40	293.049,40	293.049,40	293.049,40	293.049,40	293.049,40	293.049,40	293.049,40	293.049,40	293.049,40	293.049,40	294.050,00
122 Administração Geral	348.000,00	28.988,40	28.988,40	28.988,40	28.988,40	28.988,40	28.988,40	28.988,40	28.988,40	28.988,40	28.988,40	28.988,40	29.111,60
0021 ADMINISTRAÇÃO GERAL	348.000,00	28.988,40	28.988,40	28.988,40	28.988,40	28.988,40	28.988,40	28.988,40	28.988,40	28.988,40	28.988,40	28.988,40	29.111,60
2255 GESTÃO TÉCNICA E ADMINISTRATIVA DA SEC. DE CULTURA, TURISMO E LAZER	348.000,00	28.988,40	28.988,40	28.988,40	28.988,40	28.988,40	28.988,40	28.988,40	28.988,40	28.988,40	28.988,40	28.988,40	29.111,60
3191.13 Contribuições Patronais (19)(I)	40.000,00	3.332,00	3.332,00	3.332,00	3.332,00	3.332,00	3.332,00	3.332,00	3.332,00	3.332,00	3.332,00	3.332,00	3.332,00
99 SEM APLICAÇÃO	40.000,00	3.332,00	3.332,00	3.332,00	3.332,00	3.332,00	3.332,00	3.332,00	3.332,00	3.332,00	3.332,00	3.332,00	3.332,00
1 Recursos Ordinários	40.000,00	3.332,00	3.332,00	3.332,00	3.332,00	3.332,00	3.332,00	3.332,00	3.332,00	3.332,00	3.332,00	3.332,00	3.348,00
5 5-Recursos Próprios - (Ordinário, não vinculado)	40.000,00	3.332,00	3.332,00	3.332,00	3.332,00	3.332,00	3.332,00	3.332,00	3.332,00	3.332,00	3.332,00	3.332,00	3.348,00
1 Pessoal e Encargos Sociais	40.000,00	3.332,00	3.332,00	3.332,00	3.332,00	3.332,00	3.332,00	3.332,00	3.332,00	3.332,00	3.332,00	3.332,00	3.348,00
273 13 122 0021 2255 3191.13 99 001	40.000,00	3.332,00	3.332,00	3.332,00	3.332,00	3.332,00	3.332,00	3.332,00	3.332,00	3.332,00	3.332,00	3.332,00	3.348,00
3390.14 Diárias - Civil	10.000,00	833,00	833,00	833,00	833,00	833,00	833,00	833,00	833,00	833,00	833,00	833,00	837,00
99 SEM APLICAÇÃO	10.000,00	833,00	833,00	833,00	833,00	833,00	833,00	833,00	833,00	833,00	833,00	833,00	837,00
1 Recursos Ordinários	10.000,00	833,00	833,00	833,00	833,00	833,00	833,00	833,00	833,00	833,00	833,00	833,00	837,00
5 5-Recursos Próprios - (Ordinário, não vinculado)	10.000,00	833,00	833,00	833,00	833,00	833,00	833,00	833,00	833,00	833,00	833,00	833,00	837,00

Documento Assinado em 2018/08/24 por: JOAO LUIS FERREIRA FILHO  
 Assinado por: JOAO LUIS FERREIRA FILHO  
 Documento: 24334978c-7006-4bc7-0557-decda0565098

**Prefeitura Municipal de Limoeiro**  
 Secretaria Municipal de Fazenda  
 Departamento de Contabilidade  
 Cronograma Mensal de Desembolso-CMD

Exercício: 2018

Classificação Institucional Funcional-Programática	Despesa Fixada	Janeiro	Fevereiro	Março	Abril	Maior	Junho	Julho	Agosto	Setembro	Outubro	Novembro	Dezembro
<b>001 Prefeitura Municipal de Limoeiro</b>	<b>53.101.000</b>	<b>4.423.313</b>	<b>4.423.313</b>	<b>4.423.313</b>	<b>4.423.313</b>	<b>4.423.313</b>	<b>4.423.313</b>	<b>4.423.313</b>	<b>4.423.313</b>	<b>4.423.313</b>	<b>4.423.313</b>	<b>4.423.313</b>	<b>4.444.844</b>
<b>20.900 SECRETARIA MUNICIPAL DE CULTURA, TURISMO E LAZER</b>	<b>3.751.000,00</b>	<b>312.458,30</b>	<b>312.458,30</b>	<b>312.458,30</b>	<b>312.458,30</b>	<b>312.458,30</b>	<b>312.458,30</b>	<b>312.458,30</b>	<b>312.458,30</b>	<b>312.458,30</b>	<b>312.458,30</b>	<b>312.458,30</b>	<b>313.958,80</b>
13 Cultura	3.518.000,00	293.049,40	293.049,40	293.049,40	293.049,40	293.049,40	293.049,40	293.049,40	293.049,40	293.049,40	293.049,40	293.049,40	294.050,00
122 Administração Geral	348.000,00	28.988,40	28.988,40	28.988,40	28.988,40	28.988,40	28.988,40	28.988,40	28.988,40	28.988,40	28.988,40	28.988,40	28.988,40
0021 ADMINISTRAÇÃO GERAL	348.000,00	28.988,40	28.988,40	28.988,40	28.988,40	28.988,40	28.988,40	28.988,40	28.988,40	28.988,40	28.988,40	28.988,40	28.988,40
2255 GESTÃO TÉCNICA E ADMINISTRATIVA DA SEC. DE CULTURA, TURISMO E LAZER	348.000,00	28.988,40	28.988,40	28.988,40	28.988,40	28.988,40	28.988,40	28.988,40	28.988,40	28.988,40	28.988,40	28.988,40	28.988,40
3390.14 Diárias - Civil	10.000,00	833,00	833,00	833,00	833,00	833,00	833,00	833,00	833,00	833,00	833,00	833,00	833,00
99 SEM APLICAÇÃO	10.000,00	833,00	833,00	833,00	833,00	833,00	833,00	833,00	833,00	833,00	833,00	833,00	833,00
1 Recursos Ordinários	10.000,00	833,00	833,00	833,00	833,00	833,00	833,00	833,00	833,00	833,00	833,00	833,00	833,00
5 5-Recursos Próprios - (Ordinário, não vinculado)	10.000,00	833,00	833,00	833,00	833,00	833,00	833,00	833,00	833,00	833,00	833,00	833,00	833,00
3 Outras Despesas Correntes	10.000,00	833,00	833,00	833,00	833,00	833,00	833,00	833,00	833,00	833,00	833,00	833,00	833,00
274 13 122 0021 2255 3390.14 99 001	10.000,00	833,00	833,00	833,00	833,00	833,00	833,00	833,00	833,00	833,00	833,00	833,00	833,00
3390.30 Material de Consumo	10.000,00	833,00	833,00	833,00	833,00	833,00	833,00	833,00	833,00	833,00	833,00	833,00	833,00
99 SEM APLICAÇÃO	10.000,00	833,00	833,00	833,00	833,00	833,00	833,00	833,00	833,00	833,00	833,00	833,00	833,00
1 Recursos Ordinários	10.000,00	833,00	833,00	833,00	833,00	833,00	833,00	833,00	833,00	833,00	833,00	833,00	833,00
5 5-Recursos Próprios - (Ordinário, não vinculado)	10.000,00	833,00	833,00	833,00	833,00	833,00	833,00	833,00	833,00	833,00	833,00	833,00	833,00

Documento Assinado em 2018/08/24 por: JOAO LUIS FERREIRA FILHO  
 Assinado em: 2018/08/24 por: JOAO LUIS FERREIRA FILHO  
 Documento assinado eletronicamente pelo: JOAO LUIS FERREIRA FILHO  
 Código do documento: 4334978c-7d06-4bc7-b557-becda0565098

**Prefeitura Municipal de Limoeiro**  
 Secretaria Municipal de Fazenda  
 Departamento de Contabilidade  
 Cronograma Mensal de Desembolso-CMD

Exercício: 2018

Classificação Institucional Funcional-Programática	Despesa Fixada	Janeiro	Fevereiro	Março	Abril	Mai	Junho	Julho	Agosto	Setembro	Outubro	Novembro	Dezembro
<b>001 Prefeitura Municipal de Limoeiro</b>	<b>53.101.000</b>	<b>4.423.313</b>	<b>4.423.313</b>	<b>4.423.313</b>	<b>4.423.313</b>	<b>4.423.313</b>	<b>4.423.313</b>	<b>4.423.313</b>	<b>4.423.313</b>	<b>4.423.313</b>	<b>4.423.313</b>	<b>4.423.313</b>	<b>4.444.844</b>
<b>20.900 SECRETARIA MUNICIPAL DE CULTURA, TURISMO E LAZER</b>	<b>3.751.000,00</b>	<b>312.458,30</b>	<b>312.458,30</b>	<b>312.458,30</b>	<b>312.458,30</b>	<b>312.458,30</b>	<b>312.458,30</b>	<b>312.458,30</b>	<b>312.458,30</b>	<b>312.458,30</b>	<b>312.458,30</b>	<b>312.458,30</b>	<b>313.958,30</b>
13 Cultura	3.518.000,00	293.049,40	293.049,40	293.049,40	293.049,40	293.049,40	293.049,40	293.049,40	293.049,40	293.049,40	293.049,40	293.049,40	294.050,00
122 Administração Geral	348.000,00	28.988,40	28.988,40	28.988,40	28.988,40	28.988,40	28.988,40	28.988,40	28.988,40	28.988,40	28.988,40	28.988,40	29.117,60
0021 ADMINISTRAÇÃO GERAL	348.000,00	28.988,40	28.988,40	28.988,40	28.988,40	28.988,40	28.988,40	28.988,40	28.988,40	28.988,40	28.988,40	28.988,40	29.117,60
2255 GESTÃO TÉCNICA E ADMINISTRATIVA DA SEC. DE CULTURA, TURISMO E LAZER	348.000,00	28.988,40	28.988,40	28.988,40	28.988,40	28.988,40	28.988,40	28.988,40	28.988,40	28.988,40	28.988,40	28.988,40	29.117,60
3390.30 Material de Consumo	10.000,00	833,00	833,00	833,00	833,00	833,00	833,00	833,00	833,00	833,00	833,00	833,00	833,00
99 SEM APLICAÇÃO	10.000,00	833,00	833,00	833,00	833,00	833,00	833,00	833,00	833,00	833,00	833,00	833,00	833,00
1 Recursos Ordinários	10.000,00	833,00	833,00	833,00	833,00	833,00	833,00	833,00	833,00	833,00	833,00	833,00	837,00
5 5-Recursos Próprios - (Ordinário, não vinculado)	10.000,00	833,00	833,00	833,00	833,00	833,00	833,00	833,00	833,00	833,00	833,00	833,00	837,00
3 Outras Despesas Correntes	10.000,00	833,00	833,00	833,00	833,00	833,00	833,00	833,00	833,00	833,00	833,00	833,00	837,00
275 13 122 0021 2255 3390.30 99 001	10.000,00	833,00	833,00	833,00	833,00	833,00	833,00	833,00	833,00	833,00	833,00	833,00	837,00
3390.33 Passagens e Despesas com Locomoção	10.000,00	833,00	833,00	833,00	833,00	833,00	833,00	833,00	833,00	833,00	833,00	833,00	837,00
99 SEM APLICAÇÃO	10.000,00	833,00	833,00	833,00	833,00	833,00	833,00	833,00	833,00	833,00	833,00	833,00	837,00
1 Recursos Ordinários	10.000,00	833,00	833,00	833,00	833,00	833,00	833,00	833,00	833,00	833,00	833,00	833,00	837,00
5 5-Recursos Próprios - (Ordinário, não vinculado)	10.000,00	833,00	833,00	833,00	833,00	833,00	833,00	833,00	833,00	833,00	833,00	833,00	837,00

Documento Assinado em 2018/08/24 por: JOAO LUIS FERREIRA FILHO  
 Assinatura: 433978c7-7d06-4bc7-b557-becda0565098  
 Código do documento: 433978c7-7d06-4bc7-b557-becda0565098

**Prefeitura Municipal de Limoeiro**  
 Secretaria Municipal de Fazenda  
 Departamento de Contabilidade  
 Cronograma Mensal de Desembolso-CMD

Exercício: 2018

Classificação Institucional Funcional-Programática	Despesa Fixada	Janeiro	Fevereiro	Março	Abril	Maiο	Junho	Julho	Agosto	Setembro	Outubro	Novembro	Dezembro
<b>001 Prefeitura Municipal de Limoeiro</b>	<b>53.101.000</b>	<b>4.423.313</b>	<b>4.423.313</b>	<b>4.423.313</b>	<b>4.423.313</b>	<b>4.423.313</b>	<b>4.423.313</b>	<b>4.423.313</b>	<b>4.423.313</b>	<b>4.423.313</b>	<b>4.423.313</b>	<b>4.423.313</b>	<b>4.444.344</b>
<b>20.900 SECRETARIA MUNICIPAL DE CULTURA, TURISMO E LAZER</b>	<b>3.751.000,00</b>	<b>312.458,30</b>	<b>312.458,30</b>	<b>312.458,30</b>	<b>312.458,30</b>	<b>312.458,30</b>	<b>312.458,30</b>	<b>312.458,30</b>	<b>312.458,30</b>	<b>312.458,30</b>	<b>312.458,30</b>	<b>312.458,30</b>	<b>313.958,30</b>
13 Cultura	3.518.000,00	293.049,40	293.049,40	293.049,40	293.049,40	293.049,40	293.049,40	293.049,40	293.049,40	293.049,40	293.049,40	293.049,40	294.550,00
122 Administração Geral	348.000,00	28.988,40	28.988,40	28.988,40	28.988,40	28.988,40	28.988,40	28.988,40	28.988,40	28.988,40	28.988,40	28.988,40	29.111,60
0021 ADMINISTRAÇÃO GERAL	348.000,00	28.988,40	28.988,40	28.988,40	28.988,40	28.988,40	28.988,40	28.988,40	28.988,40	28.988,40	28.988,40	28.988,40	29.111,60
2255 GESTÃO TÉCNICA E ADMINISTRATIVA DA SEC. DE CULTURA, TURISMO E LAZER	348.000,00	28.988,40	28.988,40	28.988,40	28.988,40	28.988,40	28.988,40	28.988,40	28.988,40	28.988,40	28.988,40	28.988,40	29.111,60
3390.39 Outros Serviços de Terceiros - Pessoa Jurídica	30.000,00	2.499,00	2.499,00	2.499,00	2.499,00	2.499,00	2.499,00	2.499,00	2.499,00	2.499,00	2.499,00	2.499,00	2.499,00
99 SEM APLICAÇÃO	30.000,00	2.499,00	2.499,00	2.499,00	2.499,00	2.499,00	2.499,00	2.499,00	2.499,00	2.499,00	2.499,00	2.499,00	2.499,00
1 Recursos Ordinários	30.000,00	2.499,00	2.499,00	2.499,00	2.499,00	2.499,00	2.499,00	2.499,00	2.499,00	2.499,00	2.499,00	2.499,00	2.499,00
5 5-Recursos Próprios - (Ordinário, não vinculado)	30.000,00	2.499,00	2.499,00	2.499,00	2.499,00	2.499,00	2.499,00	2.499,00	2.499,00	2.499,00	2.499,00	2.499,00	2.499,00
3 Outras Despesas Correntes	30.000,00	2.499,00	2.499,00	2.499,00	2.499,00	2.499,00	2.499,00	2.499,00	2.499,00	2.499,00	2.499,00	2.499,00	2.499,00
278 13 122 0021 2255 3390.39 99 001	30.000	2.499	2.499	2.499	2.499	2.499	2.499	2.499	2.499	2.499	2.499	2.499	2.511
392 Difusão Cultural	3.170.000,00	264.061,00	264.061,00	264.061,00	264.061,00	264.061,00	264.061,00	264.061,00	264.061,00	264.061,00	264.061,00	264.061,00	265.329,00
0247 DIFUSÃO CULTURAL	3.170.000,00	264.061,00	264.061,00	264.061,00	264.061,00	264.061,00	264.061,00	264.061,00	264.061,00	264.061,00	264.061,00	264.061,00	265.329,00
2256 MANUTENÇÃO DA BIBLIOTECA	30.000,00	2.499,00	2.499,00	2.499,00	2.499,00	2.499,00	2.499,00	2.499,00	2.499,00	2.499,00	2.499,00	2.499,00	2.511,00
3390.30 Material de Consumo	5.000,00	416,50	416,50	416,50	416,50	416,50	416,50	416,50	416,50	416,50	416,50	416,50	418,50

Documento Assinado em 2018/08/28 por: JOAO LUIS FERREIRA FILHO  
 Assinatura: 20180828150557-936056998  
 Endereço: https://www.tcepe.gov.br/portal/verDocumento.aspx?CodigoDoc=24334978c-7006-4bc7e0557-936056998

**Prefeitura Municipal de Limoeiro**  
 Secretaria Municipal de Fazenda  
 Departamento de Contabilidade  
 Cronograma Mensal de Desembolso-CMD

Exercício: 2018

Classificação Institucional Funcional-Programática	Despesa Fixada	Janeiro	Fevereiro	Março	Abril	Maiο	Junho	Julho	Agosto	Setembro	Outubro	Novembro	Dezembro
<b>001 Prefeitura Municipal de Limoeiro</b>	<b>53.101.000</b>	<b>4.423.313</b>	<b>4.423.313</b>	<b>4.423.313</b>	<b>4.423.313</b>	<b>4.423.313</b>	<b>4.423.313</b>	<b>4.423.313</b>	<b>4.423.313</b>	<b>4.423.313</b>	<b>4.423.313</b>	<b>4.423.313</b>	<b>4.444.444</b>
<b>20.900 SECRETARIA MUNICIPAL DE CULTURA, TURISMO E LAZER</b>	<b>3.751.000,00</b>	<b>312.458,30</b>	<b>312.458,30</b>	<b>312.458,30</b>	<b>312.458,30</b>	<b>312.458,30</b>	<b>312.458,30</b>	<b>312.458,30</b>	<b>312.458,30</b>	<b>312.458,30</b>	<b>312.458,30</b>	<b>312.458,30</b>	<b>313.958,30</b>
13 Cultura	3.518.000,00	293.049,40	293.049,40	293.049,40	293.049,40	293.049,40	293.049,40	293.049,40	293.049,40	293.049,40	293.049,40	293.049,40	294.550,00
392 Difusão Cultural	3.170.000,00	264.061,00	264.061,00	264.061,00	264.061,00	264.061,00	264.061,00	264.061,00	264.061,00	264.061,00	264.061,00	264.061,00	264.061,00
0247 DIFUSÃO CULTURAL	3.170.000,00	264.061,00	264.061,00	264.061,00	264.061,00	264.061,00	264.061,00	264.061,00	264.061,00	264.061,00	264.061,00	264.061,00	264.061,00
2256 MANUTENÇÃO DA BIBLIOTECA	30.000,00	2.499,00	2.499,00	2.499,00	2.499,00	2.499,00	2.499,00	2.499,00	2.499,00	2.499,00	2.499,00	2.499,00	2.499,00
3390.30 Material de Consumo	5.000,00	416,50	416,50	416,50	416,50	416,50	416,50	416,50	416,50	416,50	416,50	416,50	416,50
99 SEM APLICAÇÃO	5.000,00	416,50	416,50	416,50	416,50	416,50	416,50	416,50	416,50	416,50	416,50	416,50	416,50
1 Recursos Ordinários	5.000,00	416,50	416,50	416,50	416,50	416,50	416,50	416,50	416,50	416,50	416,50	416,50	416,50
5 5-Recursos Próprios - (Ordinário, não vinculado)	5.000,00	416,50	416,50	416,50	416,50	416,50	416,50	416,50	416,50	416,50	416,50	416,50	416,50
3 Outras Despesas Correntes	5.000,00	416,50	416,50	416,50	416,50	416,50	416,50	416,50	416,50	416,50	416,50	416,50	416,50
282 13 392 0247 2256 3390.30 99 001	5.000,00	417	417	417	417	417	417	417	417	417	417	417	419
3390.36 Outros Serviços de Terceiros - Pessoa Física	5.000,00	416,50	416,50	416,50	416,50	416,50	416,50	416,50	416,50	416,50	416,50	416,50	416,50
99 SEM APLICAÇÃO	5.000,00	416,50	416,50	416,50	416,50	416,50	416,50	416,50	416,50	416,50	416,50	416,50	416,50
1 Recursos Ordinários	5.000,00	416,50	416,50	416,50	416,50	416,50	416,50	416,50	416,50	416,50	416,50	416,50	416,50
5 5-Recursos Próprios - (Ordinário, não vinculado)	5.000,00	416,50	416,50	416,50	416,50	416,50	416,50	416,50	416,50	416,50	416,50	416,50	416,50

Documento Assinado em 28/09/2018 por JOAO LUIS FERREIRA FILHO  
 Código do documento: c43c978c-7d06-4bc7-b557-becda0565098

**Prefeitura Municipal de Limoeiro**  
 Secretaria Municipal de Fazenda  
 Departamento de Contabilidade  
 Cronograma Mensal de Desembolso-CMD

Exercício: 2018

Classificação Institucional Funcional-Programática	Despesa Fixada	Janeiro	Fevereiro	Março	Abril	Mai	Junho	Julho	Agosto	Setembro	Outubro	Novembro	Dezembro
<b>001 Prefeitura Municipal de Limoeiro</b>	<b>53.101.000</b>	<b>4.423.313</b>	<b>4.423.313</b>	<b>4.423.313</b>	<b>4.423.313</b>	<b>4.423.313</b>	<b>4.423.313</b>	<b>4.423.313</b>	<b>4.423.313</b>	<b>4.423.313</b>	<b>4.423.313</b>	<b>4.423.313</b>	<b>4.444.444</b>
<b>20.900 SECRETARIA MUNICIPAL DE CULTURA, TURISMO E LAZER</b>	<b>3.751.000,00</b>	<b>312.458,30</b>	<b>312.458,30</b>	<b>312.458,30</b>	<b>312.458,30</b>	<b>312.458,30</b>	<b>312.458,30</b>	<b>312.458,30</b>	<b>312.458,30</b>	<b>312.458,30</b>	<b>312.458,30</b>	<b>312.458,30</b>	<b>313.950,00</b>
13 Cultura	3.518.000,00	293.049,40	293.049,40	293.049,40	293.049,40	293.049,40	293.049,40	293.049,40	293.049,40	293.049,40	293.049,40	293.049,40	293.049,40
392 Difusão Cultural	3.170.000,00	264.061,00	264.061,00	264.061,00	264.061,00	264.061,00	264.061,00	264.061,00	264.061,00	264.061,00	264.061,00	264.061,00	264.061,00
0247 DIFUSÃO CULTURAL	3.170.000,00	264.061,00	264.061,00	264.061,00	264.061,00	264.061,00	264.061,00	264.061,00	264.061,00	264.061,00	264.061,00	264.061,00	264.061,00
2256 MANUTENÇÃO DA BIBLIOTECA	30.000,00	2.499,00	2.499,00	2.499,00	2.499,00	2.499,00	2.499,00	2.499,00	2.499,00	2.499,00	2.499,00	2.499,00	2.499,00
3390.36 Outros Serviços de Terceiros - Pessoa Física	5.000,00	416,50	416,50	416,50	416,50	416,50	416,50	416,50	416,50	416,50	416,50	416,50	416,50
99 SEM APLICAÇÃO	5.000,00	416,50	416,50	416,50	416,50	416,50	416,50	416,50	416,50	416,50	416,50	416,50	416,50
1 Recursos Ordinários	5.000,00	416,50	416,50	416,50	416,50	416,50	416,50	416,50	416,50	416,50	416,50	416,50	416,50
5 5-Recursos Próprios - (Ordinário, não vinculado)	5.000,00	416,50	416,50	416,50	416,50	416,50	416,50	416,50	416,50	416,50	416,50	416,50	416,50
3 Outras Despesas Correntes	5.000,00	416,50	416,50	416,50	416,50	416,50	416,50	416,50	416,50	416,50	416,50	416,50	416,50
283 13 392 0247 2256 3390.36 99 001	5.000,00	417,00	417,00	417,00	417,00	417,00	417,00	417,00	417,00	417,00	417,00	417,00	419,00
3390.39 Outros Serviços de Terceiros - Pessoa Jurídica	20.000,00	1.666,00	1.666,00	1.666,00	1.666,00	1.666,00	1.666,00	1.666,00	1.666,00	1.666,00	1.666,00	1.666,00	1.674,00
99 SEM APLICAÇÃO	20.000,00	1.666,00	1.666,00	1.666,00	1.666,00	1.666,00	1.666,00	1.666,00	1.666,00	1.666,00	1.666,00	1.666,00	1.674,00
1 Recursos Ordinários	20.000,00	1.666,00	1.666,00	1.666,00	1.666,00	1.666,00	1.666,00	1.666,00	1.666,00	1.666,00	1.666,00	1.666,00	1.674,00
5 5-Recursos Próprios - (Ordinário, não vinculado)	20.000,00	1.666,00	1.666,00	1.666,00	1.666,00	1.666,00	1.666,00	1.666,00	1.666,00	1.666,00	1.666,00	1.666,00	1.674,00

Documento Assinado em 2018/08/28 por JOAO LUIS FERREIRA FILHO  
 Endereço: https://www.tcepe.gov.br/epi/validaDoc.shtm  
 Código do documento: c43c978c-7d06-4bc7-b557-bcdad0567d98

**Prefeitura Municipal de Limoeiro**  
 Secretaria Municipal de Fazenda  
 Departamento de Contabilidade  
 Cronograma Mensal de Desembolso-CMD

Exercício: 2018

Classificação Institucional Funcional-Programática	Despesa Fixada	Janeiro	Fevereiro	Março	Abril	Maiο	Junho	Julho	Agosto	Setembro	Outubro	Novembro	Dezembro
<b>001 Prefeitura Municipal de Limoeiro</b>	<b>53.101.000</b>	<b>4.423.313</b>	<b>4.423.313</b>	<b>4.423.313</b>	<b>4.423.313</b>	<b>4.423.313</b>	<b>4.423.313</b>	<b>4.423.313</b>	<b>4.423.313</b>	<b>4.423.313</b>	<b>4.423.313</b>	<b>4.423.313</b>	<b>4.444.444</b>
<b>20.900 SECRETARIA MUNICIPAL DE CULTURA, TURISMO E LAZER</b>	<b>3.751.000,00</b>	<b>312.458,30</b>	<b>312.458,30</b>	<b>312.458,30</b>	<b>312.458,30</b>	<b>312.458,30</b>	<b>312.458,30</b>	<b>312.458,30</b>	<b>312.458,30</b>	<b>312.458,30</b>	<b>312.458,30</b>	<b>312.458,30</b>	<b>313.950,00</b>
13 Cultura	3.518.000,00	293.049,40	293.049,40	293.049,40	293.049,40	293.049,40	293.049,40	293.049,40	293.049,40	293.049,40	293.049,40	293.049,40	294.550,00
392 Difusão Cultural	3.170.000,00	264.061,00	264.061,00	264.061,00	264.061,00	264.061,00	264.061,00	264.061,00	264.061,00	264.061,00	264.061,00	264.061,00	264.061,00
0247 DIFUSÃO CULTURAL	3.170.000,00	264.061,00	264.061,00	264.061,00	264.061,00	264.061,00	264.061,00	264.061,00	264.061,00	264.061,00	264.061,00	264.061,00	264.061,00
2257 APOIO ATIVIDADES FESTIVAS E CULTURAIS	3.130.000,00	260.729,00	260.729,00	260.729,00	260.729,00	260.729,00	260.729,00	260.729,00	260.729,00	260.729,00	260.729,00	260.729,00	260.729,00
3390.30 Material de Consumo	50.000,00	4.165,00	4.165,00	4.165,00	4.165,00	4.165,00	4.165,00	4.165,00	4.165,00	4.165,00	4.165,00	4.165,00	4.165,00
99 SEM APLICAÇÃO	50.000,00	4.165,00	4.165,00	4.165,00	4.165,00	4.165,00	4.165,00	4.165,00	4.165,00	4.165,00	4.165,00	4.165,00	4.165,00
1 Recursos Ordinários	50.000,00	4.165,00	4.165,00	4.165,00	4.165,00	4.165,00	4.165,00	4.165,00	4.165,00	4.165,00	4.165,00	4.165,00	4.165,00
5 5-Recursos Próprios - (Ordinário, não vinculado)	50.000,00	4.165,00	4.165,00	4.165,00	4.165,00	4.165,00	4.165,00	4.165,00	4.165,00	4.165,00	4.165,00	4.165,00	4.165,00
3 Outras Despesas Correntes	50.000,00	4.165,00	4.165,00	4.165,00	4.165,00	4.165,00	4.165,00	4.165,00	4.165,00	4.165,00	4.165,00	4.165,00	4.165,00
285 13 392 0247 2257 3390.30 99 001	50.000,00	4.165,00	4.165,00	4.165,00	4.165,00	4.165,00	4.165,00	4.165,00	4.165,00	4.165,00	4.165,00	4.165,00	4.165,00
3390.31 Premiações Culturais, Artísticas, Científicas, Desportivas e Outras (6)(I)	20.000,00	1.666,00	1.666,00	1.666,00	1.666,00	1.666,00	1.666,00	1.666,00	1.666,00	1.666,00	1.666,00	1.666,00	1.666,00
99 SEM APLICAÇÃO	20.000,00	1.666,00	1.666,00	1.666,00	1.666,00	1.666,00	1.666,00	1.666,00	1.666,00	1.666,00	1.666,00	1.666,00	1.666,00
1 Recursos Ordinários	20.000,00	1.666,00	1.666,00	1.666,00	1.666,00	1.666,00	1.666,00	1.666,00	1.666,00	1.666,00	1.666,00	1.666,00	1.674,00
5 5-Recursos Próprios - (Ordinário, não vinculado)	20.000,00	1.666,00	1.666,00	1.666,00	1.666,00	1.666,00	1.666,00	1.666,00	1.666,00	1.666,00	1.666,00	1.666,00	1.674,00

Documento Assinado em 2018/08/28 por JOAO LUIS FERREIRA FILHO  
 Endereço: Rua Córrego do documento: 4334978c-70d6-4bc70557-0ccda0567098

**Prefeitura Municipal de Limoeiro**  
 Secretaria Municipal de Fazenda  
 Departamento de Contabilidade  
 Cronograma Mensal de Desembolso-CMD

Exercício: 2018

Classificação Institucional Funcional-Programática	Despesa Fixada	Janeiro	Fevereiro	Março	Abril	Mai	Junho	Julho	Agosto	Setembro	Outubro	Novembro	Dezembro
<b>001 Prefeitura Municipal de Limoeiro</b>	<b>53.101.000</b>	<b>4.423.313</b>	<b>4.423.313</b>	<b>4.423.313</b>	<b>4.423.313</b>	<b>4.423.313</b>	<b>4.423.313</b>	<b>4.423.313</b>	<b>4.423.313</b>	<b>4.423.313</b>	<b>4.423.313</b>	<b>4.423.313</b>	<b>4.444.344</b>
<b>20.900 SECRETARIA MUNICIPAL DE CULTURA, TURISMO E LAZER</b>	<b>3.751.000,00</b>	<b>312.458,30</b>	<b>312.458,30</b>	<b>312.458,30</b>	<b>312.458,30</b>	<b>312.458,30</b>	<b>312.458,30</b>	<b>312.458,30</b>	<b>312.458,30</b>	<b>312.458,30</b>	<b>312.458,30</b>	<b>312.458,30</b>	<b>313.958,30</b>
13 Cultura	3.518.000,00	293.049,40	293.049,40	293.049,40	293.049,40	293.049,40	293.049,40	293.049,40	293.049,40	293.049,40	293.049,40	293.049,40	294.050,00
392 Difusão Cultural	3.170.000,00	264.061,00	264.061,00	264.061,00	264.061,00	264.061,00	264.061,00	264.061,00	264.061,00	264.061,00	264.061,00	264.061,00	264.061,00
0247 DIFUSÃO CULTURAL	3.170.000,00	264.061,00	264.061,00	264.061,00	264.061,00	264.061,00	264.061,00	264.061,00	264.061,00	264.061,00	264.061,00	264.061,00	264.061,00
2257 APOIO ATIVIDADES FESTIVAS E CULTURAIS	3.130.000,00	260.729,00	260.729,00	260.729,00	260.729,00	260.729,00	260.729,00	260.729,00	260.729,00	260.729,00	260.729,00	260.729,00	260.729,00
3390.32 Material de Distribuição Gratuita	10.000,00	833,00	833,00	833,00	833,00	833,00	833,00	833,00	833,00	833,00	833,00	833,00	833,00
99 SEM APLICAÇÃO	10.000,00	833,00	833,00	833,00	833,00	833,00	833,00	833,00	833,00	833,00	833,00	833,00	833,00
1 Recursos Ordinários	10.000,00	833,00	833,00	833,00	833,00	833,00	833,00	833,00	833,00	833,00	833,00	833,00	833,00
5 5-Recursos Próprios - (Ordinário, não vinculado)	10.000,00	833,00	833,00	833,00	833,00	833,00	833,00	833,00	833,00	833,00	833,00	833,00	833,00
3 Outras Despesas Correntes	10.000,00	833,00	833,00	833,00	833,00	833,00	833,00	833,00	833,00	833,00	833,00	833,00	833,00
287 13 392 0247 2257 3390.32 99 001	10.000,00	833,00	833,00	833,00	833,00	833,00	833,00	833,00	833,00	833,00	833,00	833,00	833,00
3390.36 Outros Serviços de Terceiros - Pessoa Física	50.000,00	4.165,00	4.165,00	4.165,00	4.165,00	4.165,00	4.165,00	4.165,00	4.165,00	4.165,00	4.165,00	4.165,00	4.185,00
99 SEM APLICAÇÃO	50.000,00	4.165,00	4.165,00	4.165,00	4.165,00	4.165,00	4.165,00	4.165,00	4.165,00	4.165,00	4.165,00	4.165,00	4.185,00
1 Recursos Ordinários	50.000,00	4.165,00	4.165,00	4.165,00	4.165,00	4.165,00	4.165,00	4.165,00	4.165,00	4.165,00	4.165,00	4.165,00	4.185,00
5 5-Recursos Próprios - (Ordinário, não vinculado)	50.000,00	4.165,00	4.165,00	4.165,00	4.165,00	4.165,00	4.165,00	4.165,00	4.165,00	4.165,00	4.165,00	4.165,00	4.185,00

Documento Assinado em 2018/08/28 por JOAO LUIS FERREIRA FILHO  
 Endereço: Rua da Doc. - San Código do documento: 4334978e-7d06-4bc7-b557-b5cda0563098

**Prefeitura Municipal de Limoeiro**  
 Secretaria Municipal de Fazenda  
 Departamento de Contabilidade  
 Cronograma Mensal de Desembolso-CMD

Exercício: 2018

Classificação Institucional Funcional-Programática	Despesa Fixada	Janeiro	Fevereiro	Março	Abril	Mai	Junho	Julho	Agosto	Setembro	Outubro	Novembro	Dezembro
<b>001 Prefeitura Municipal de Limoeiro</b>	<b>53.101.000</b>	<b>4.423.313</b>	<b>4.423.313</b>	<b>4.423.313</b>	<b>4.423.313</b>	<b>4.423.313</b>	<b>4.423.313</b>	<b>4.423.313</b>	<b>4.423.313</b>	<b>4.423.313</b>	<b>4.423.313</b>	<b>4.423.313</b>	<b>4.444.244</b>
<b>20.900 SECRETARIA MUNICIPAL DE CULTURA, TURISMO E LAZER</b>	<b>3.751.000,00</b>	<b>312.458,30</b>	<b>312.458,30</b>	<b>312.458,30</b>	<b>312.458,30</b>	<b>312.458,30</b>	<b>312.458,30</b>	<b>312.458,30</b>	<b>312.458,30</b>	<b>312.458,30</b>	<b>312.458,30</b>	<b>312.458,30</b>	<b>313.958,30</b>
13 Cultura	3.518.000,00	293.049,40	293.049,40	293.049,40	293.049,40	293.049,40	293.049,40	293.049,40	293.049,40	293.049,40	293.049,40	293.049,40	294.550,00
392 Difusão Cultural	3.170.000,00	264.061,00	264.061,00	264.061,00	264.061,00	264.061,00	264.061,00	264.061,00	264.061,00	264.061,00	264.061,00	264.061,00	264.061,00
0247 DIFUSÃO CULTURAL	3.170.000,00	264.061,00	264.061,00	264.061,00	264.061,00	264.061,00	264.061,00	264.061,00	264.061,00	264.061,00	264.061,00	264.061,00	264.061,00
2257 APOIO ATIVIDADES FESTIVAS E CULTURAIS	3.130.000,00	260.729,00	260.729,00	260.729,00	260.729,00	260.729,00	260.729,00	260.729,00	260.729,00	260.729,00	260.729,00	260.729,00	260.729,00
3390.36 Outros Serviços de Terceiros - Pessoa Física	50.000,00	4.165,00	4.165,00	4.165,00	4.165,00	4.165,00	4.165,00	4.165,00	4.165,00	4.165,00	4.165,00	4.165,00	4.165,00
99 SEM APLICAÇÃO	50.000,00	4.165,00	4.165,00	4.165,00	4.165,00	4.165,00	4.165,00	4.165,00	4.165,00	4.165,00	4.165,00	4.165,00	4.165,00
1 Recursos Ordinários	50.000,00	4.165,00	4.165,00	4.165,00	4.165,00	4.165,00	4.165,00	4.165,00	4.165,00	4.165,00	4.165,00	4.165,00	4.165,00
5 5-Recursos Próprios - (Ordinário, não vinculado)	50.000,00	4.165,00	4.165,00	4.165,00	4.165,00	4.165,00	4.165,00	4.165,00	4.165,00	4.165,00	4.165,00	4.165,00	4.165,00
3 Outras Despesas Correntes	50.000,00	4.165,00	4.165,00	4.165,00	4.165,00	4.165,00	4.165,00	4.165,00	4.165,00	4.165,00	4.165,00	4.165,00	4.165,00
288 13 392 0247 2257 3390.36 99 001	50.000	4.165	4.165	4.165	4.165	4.165	4.165	4.165	4.165	4.165	4.165	4.165	4.165
3390.39 Outros Serviços de Terceiros - Pessoa Jurídica	3.000.000,00	249.900,00	249.900,00	249.900,00	249.900,00	249.900,00	249.900,00	249.900,00	249.900,00	249.900,00	249.900,00	249.900,00	249.900,00
99 SEM APLICAÇÃO	3.000.000,00	249.900,00	249.900,00	249.900,00	249.900,00	249.900,00	249.900,00	249.900,00	249.900,00	249.900,00	249.900,00	249.900,00	249.900,00
1 Recursos Ordinários	3.000.000,00	249.900,00	249.900,00	249.900,00	249.900,00	249.900,00	249.900,00	249.900,00	249.900,00	249.900,00	249.900,00	249.900,00	251.100,00
5 5-Recursos Próprios - (Ordinário, não vinculado)	3.000.000,00	249.900,00	249.900,00	249.900,00	249.900,00	249.900,00	249.900,00	249.900,00	249.900,00	249.900,00	249.900,00	249.900,00	251.100,00

Documento Assinado em 2018/08/28 por JOAO LUIS FERREIRA FILHO  
 Endereço: https://www.tcepe.gov.br/epi/validador/validador.asp?Doc=20180828111100056198

**Prefeitura Municipal de Limoeiro**  
 Secretaria Municipal de Fazenda  
 Departamento de Contabilidade  
 Cronograma Mensal de Desembolso-CMD

Exercício: 2018

Classificação Institucional Funcional-Programática	Despesa Fixada	Janeiro	Fevereiro	Março	Abril	Maiο	Junho	Julho	Agosto	Setembro	Outubro	Novembro	Dezembro
<b>001 Prefeitura Municipal de Limoeiro</b>	<b>53.101.000</b>	<b>4.423.313</b>	<b>4.423.313</b>	<b>4.423.313</b>	<b>4.423.313</b>	<b>4.423.313</b>	<b>4.423.313</b>	<b>4.423.313</b>	<b>4.423.313</b>	<b>4.423.313</b>	<b>4.423.313</b>	<b>4.423.313</b>	<b>4.444.344</b>
<b>20.900 SECRETARIA MUNICIPAL DE CULTURA, TURISMO E LAZER</b>	<b>3.751.000,00</b>	<b>312.458,30</b>	<b>312.458,30</b>	<b>312.458,30</b>	<b>312.458,30</b>	<b>312.458,30</b>	<b>312.458,30</b>	<b>312.458,30</b>	<b>312.458,30</b>	<b>312.458,30</b>	<b>312.458,30</b>	<b>312.458,30</b>	<b>313.950,00</b>
13 Cultura	3.518.000,00	293.049,40	293.049,40	293.049,40	293.049,40	293.049,40	293.049,40	293.049,40	293.049,40	293.049,40	293.049,40	293.049,40	294.550,00
392 Difusão Cultural	3.170.000,00	264.061,00	264.061,00	264.061,00	264.061,00	264.061,00	264.061,00	264.061,00	264.061,00	264.061,00	264.061,00	264.061,00	264.061,00
0247 DIFUSÃO CULTURAL	3.170.000,00	264.061,00	264.061,00	264.061,00	264.061,00	264.061,00	264.061,00	264.061,00	264.061,00	264.061,00	264.061,00	264.061,00	264.061,00
2257 APOIO ATIVIDADES FESTIVAS E CULTURAIS	3.130.000,00	260.729,00	260.729,00	260.729,00	260.729,00	260.729,00	260.729,00	260.729,00	260.729,00	260.729,00	260.729,00	260.729,00	260.729,00
3390.39 Outros Serviços de Terceiros - Pessoa Jurídica	3.000.000,00	249.900,00	249.900,00	249.900,00	249.900,00	249.900,00	249.900,00	249.900,00	249.900,00	249.900,00	249.900,00	249.900,00	249.900,00
99 SEM APLICAÇÃO	3.000.000,00	249.900,00	249.900,00	249.900,00	249.900,00	249.900,00	249.900,00	249.900,00	249.900,00	249.900,00	249.900,00	249.900,00	249.900,00
1 Recursos Ordinários	3.000.000,00	249.900,00	249.900,00	249.900,00	249.900,00	249.900,00	249.900,00	249.900,00	249.900,00	249.900,00	249.900,00	249.900,00	249.900,00
5 5-Recursos Próprios - (Ordinário, não vinculado)	3.000.000,00	249.900,00	249.900,00	249.900,00	249.900,00	249.900,00	249.900,00	249.900,00	249.900,00	249.900,00	249.900,00	249.900,00	249.900,00
3 Outras Despesas Correntes	3.000.000,00	249.900,00	249.900,00	249.900,00	249.900,00	249.900,00	249.900,00	249.900,00	249.900,00	249.900,00	249.900,00	249.900,00	249.900,00
289 13 392 0247 2257 3390.39 99 001	2.000.000	166.600	166.600	166.600	166.600	166.600	166.600	166.600	166.600	166.600	166.600	166.600	166.600
290 13 392 0247 2257 3390.39 99 001	1.000.000	83.300	83.300	83.300	83.300	83.300	83.300	83.300	83.300	83.300	83.300	83.300	83.300
2258 SUBVENÇÕES A ENTIDADES CULTURAIS	10.000,00	833,00	833,00	833,00	833,00	833,00	833,00	833,00	833,00	833,00	833,00	833,00	833,00
3350.43 Subvenções Sociais	10.000,00	833,00	833,00	833,00	833,00	833,00	833,00	833,00	833,00	833,00	833,00	833,00	833,00
99 SEM APLICAÇÃO	10.000,00	833,00	833,00	833,00	833,00	833,00	833,00	833,00	833,00	833,00	833,00	833,00	837,00

Documento Assinado em 2018/08/28 por JOAO LUIS FERREIRA FILHO  
 Endereço: Rua Córrego do Onçudo, 555 - Decadão, 565098  
 Documento: 71334978c-7106-4bc7d1-955f-98370565098

**Prefeitura Municipal de Limoeiro**  
 Secretaria Municipal de Fazenda  
 Departamento de Contabilidade  
 Cronograma Mensal de Desembolso-CMD

Exercício: 2018

Classificação Institucional Funcional-Programática	Despesa Fixada	Janeiro	Fevereiro	Março	Abril	Mai	Junho	Julho	Agosto	Setembro	Outubro	Novembro	Dezembro
<b>001 Prefeitura Municipal de Limoeiro</b>	<b>53.101.000</b>	<b>4.423.313</b>	<b>4.423.313</b>	<b>4.423.313</b>	<b>4.423.313</b>	<b>4.423.313</b>	<b>4.423.313</b>	<b>4.423.313</b>	<b>4.423.313</b>	<b>4.423.313</b>	<b>4.423.313</b>	<b>4.423.313</b>	<b>4.444.444</b>
<b>21.100 SEC. MUN. DE DESENV. AGRÍCOLA E MEIO AMBIENTE</b>	<b>1.505.000,00</b>	<b>125.366,50</b>	<b>125.366,50</b>	<b>125.366,50</b>	<b>125.366,50</b>	<b>125.366,50</b>	<b>125.366,50</b>	<b>125.366,50</b>	<b>125.366,50</b>	<b>125.366,50</b>	<b>125.366,50</b>	<b>125.366,50</b>	<b>125.968,00</b>
18 Gestão Ambiental	20.000,00	1.666,00	1.666,00	1.666,00	1.666,00	1.666,00	1.666,00	1.666,00	1.666,00	1.666,00	1.666,00	1.666,00	1.666,00
541 Preservação e Conservação Ambiental	20.000,00	1.666,00	1.666,00	1.666,00	1.666,00	1.666,00	1.666,00	1.666,00	1.666,00	1.666,00	1.666,00	1.666,00	1.666,00
0456 CONTROLE DA POLUIÇÃO	20.000,00	1.666,00	1.666,00	1.666,00	1.666,00	1.666,00	1.666,00	1.666,00	1.666,00	1.666,00	1.666,00	1.666,00	1.666,00
2259 APOIO A POLÍTICAS DE MEIO AMBIENTE	20.000,00	1.666,00	1.666,00	1.666,00	1.666,00	1.666,00	1.666,00	1.666,00	1.666,00	1.666,00	1.666,00	1.666,00	1.666,00
3390.30 Material de Consumo	5.000,00	416,50	416,50	416,50	416,50	416,50	416,50	416,50	416,50	416,50	416,50	416,50	416,50
99 SEM APLICAÇÃO	5.000,00	416,50	416,50	416,50	416,50	416,50	416,50	416,50	416,50	416,50	416,50	416,50	416,50
1 Recursos Ordinários	5.000,00	416,50	416,50	416,50	416,50	416,50	416,50	416,50	416,50	416,50	416,50	416,50	416,50
5 5-Recursos Próprios - (Ordinário, não vinculado)	5.000,00	416,50	416,50	416,50	416,50	416,50	416,50	416,50	416,50	416,50	416,50	416,50	416,50
3 Outras Despesas Correntes	5.000,00	416,50	416,50	416,50	416,50	416,50	416,50	416,50	416,50	416,50	416,50	416,50	416,50
313 18 541 0456 2259 3390.30 99 001	5.000,00	417	417	417	417	417	417	417	417	417	417	417	419
3390.36 Outros Serviços de Terceiros - Pessoa Física	5.000,00	416,50	416,50	416,50	416,50	416,50	416,50	416,50	416,50	416,50	416,50	416,50	418,50
99 SEM APLICAÇÃO	5.000,00	416,50	416,50	416,50	416,50	416,50	416,50	416,50	416,50	416,50	416,50	416,50	418,50
1 Recursos Ordinários	5.000,00	416,50	416,50	416,50	416,50	416,50	416,50	416,50	416,50	416,50	416,50	416,50	418,50
5 5-Recursos Próprios - (Ordinário, não vinculado)	5.000,00	416,50	416,50	416,50	416,50	416,50	416,50	416,50	416,50	416,50	416,50	416,50	418,50

Documento Assinado em 2018/09/27 por JOAO LUIS FERREIRA FILHO  
 Código do documento: c43e978c-7d06-4bc7-b557-becda0565d98

**Prefeitura Municipal de Limoeiro**  
 Secretaria Municipal de Fazenda  
 Departamento de Contabilidade  
 Cronograma Mensal de Desembolso-CMD

Exercício: 2018

Classificação Institucional Funcional-Programática	Despesa Fixada	Janeiro	Fevereiro	Março	Abril	Mai	Junho	Julho	Agosto	Setembro	Outubro	Novembro	Dezembro
<b>001 Prefeitura Municipal de Limoeiro</b>	<b>53.101.000</b>	<b>4.423.313</b>	<b>4.423.313</b>	<b>4.423.313</b>	<b>4.423.313</b>	<b>4.423.313</b>	<b>4.423.313</b>	<b>4.423.313</b>	<b>4.423.313</b>	<b>4.423.313</b>	<b>4.423.313</b>	<b>4.423.313</b>	<b>4.444.844</b>
<b>21.100 SEC. MUN. DE DESENV. AGRÍCOLA E MEIO AMBIENTE</b>	<b>1.505.000,00</b>	<b>125.366,50</b>	<b>125.366,50</b>	<b>125.366,50</b>	<b>125.366,50</b>	<b>125.366,50</b>	<b>125.366,50</b>	<b>125.366,50</b>	<b>125.366,50</b>	<b>125.366,50</b>	<b>125.366,50</b>	<b>125.366,50</b>	<b>125.968,00</b>
18 Gestão Ambiental	20.000,00	1.666,00	1.666,00	1.666,00	1.666,00	1.666,00	1.666,00	1.666,00	1.666,00	1.666,00	1.666,00	1.666,00	1.666,00
541 Preservação e Conservação Ambiental	20.000,00	1.666,00	1.666,00	1.666,00	1.666,00	1.666,00	1.666,00	1.666,00	1.666,00	1.666,00	1.666,00	1.666,00	1.666,00
0456 CONTROLE DA POLUIÇÃO	20.000,00	1.666,00	1.666,00	1.666,00	1.666,00	1.666,00	1.666,00	1.666,00	1.666,00	1.666,00	1.666,00	1.666,00	1.666,00
2259 APOIO A POLÍTICAS DE MEIO AMBIENTE	20.000,00	1.666,00	1.666,00	1.666,00	1.666,00	1.666,00	1.666,00	1.666,00	1.666,00	1.666,00	1.666,00	1.666,00	1.666,00
3390.36 Outros Serviços de Terceiros - Pessoa Física	5.000,00	416,50	416,50	416,50	416,50	416,50	416,50	416,50	416,50	416,50	416,50	416,50	416,50
99 SEM APLICAÇÃO	5.000,00	416,50	416,50	416,50	416,50	416,50	416,50	416,50	416,50	416,50	416,50	416,50	416,50
1 Recursos Ordinários	5.000,00	416,50	416,50	416,50	416,50	416,50	416,50	416,50	416,50	416,50	416,50	416,50	416,50
5 5-Recursos Próprios - (Ordinário, não vinculado)	5.000,00	416,50	416,50	416,50	416,50	416,50	416,50	416,50	416,50	416,50	416,50	416,50	416,50
3 Outras Despesas Correntes	5.000,00	416,50	416,50	416,50	416,50	416,50	416,50	416,50	416,50	416,50	416,50	416,50	416,50
314 18 541 0456 2259 3390.36 99 001	5.000,00	417,00	417,00	417,00	417,00	417,00	417,00	417,00	417,00	417,00	417,00	417,00	419,00
3390.39 Outros Serviços de Terceiros - Pessoa Jurídica	10.000,00	833,00	833,00	833,00	833,00	833,00	833,00	833,00	833,00	833,00	833,00	833,00	837,00
99 SEM APLICAÇÃO	10.000,00	833,00	833,00	833,00	833,00	833,00	833,00	833,00	833,00	833,00	833,00	833,00	837,00
1 Recursos Ordinários	10.000,00	833,00	833,00	833,00	833,00	833,00	833,00	833,00	833,00	833,00	833,00	833,00	837,00
5 5-Recursos Próprios - (Ordinário, não vinculado)	10.000,00	833,00	833,00	833,00	833,00	833,00	833,00	833,00	833,00	833,00	833,00	833,00	837,00

Documento Assinado Digitalmente em 20/08/2018 às 14:00:00 por JOÃO LUIS FERREIRA FILHO  
 CPF: 033.997.400-00 DocId: 343978c7-7d06-4bc7-b557-becda0565d98

**Prefeitura Municipal de Limoeiro**  
 Secretaria Municipal de Fazenda  
 Departamento de Contabilidade  
 Cronograma Mensal de Desembolso-CMD

Exercício: 2018

Classificação Institucional Funcional-Programática	Despesa Fixada	Janeiro	Fevereiro	Março	Abril	Maiο	Junho	Julho	Agosto	Setembro	Outubro	Novembro	Dezembro
<b>001 Prefeitura Municipal de Limoeiro</b>	<b>53.101.000</b>	<b>4.423.313</b>	<b>4.423.313</b>	<b>4.423.313</b>	<b>4.423.313</b>	<b>4.423.313</b>	<b>4.423.313</b>	<b>4.423.313</b>	<b>4.423.313</b>	<b>4.423.313</b>	<b>4.423.313</b>	<b>4.423.313</b>	<b>4.444.844</b>
<b>21.100 SEC. MUN. DE DESENV. AGRÍCOLA E MEIO AMBIENTE</b>	<b>1.505.000,00</b>	<b>125.366,50</b>	<b>125.366,50</b>	<b>125.366,50</b>	<b>125.366,50</b>	<b>125.366,50</b>	<b>125.366,50</b>	<b>125.366,50</b>	<b>125.366,50</b>	<b>125.366,50</b>	<b>125.366,50</b>	<b>125.366,50</b>	<b>125.968,00</b>
18 Gestão Ambiental	20.000,00	1.666,00	1.666,00	1.666,00	1.666,00	1.666,00	1.666,00	1.666,00	1.666,00	1.666,00	1.666,00	1.666,00	1.666,00
541 Preservação e Conservação Ambiental	20.000,00	1.666,00	1.666,00	1.666,00	1.666,00	1.666,00	1.666,00	1.666,00	1.666,00	1.666,00	1.666,00	1.666,00	1.666,00
0456 CONTROLE DA POLUIÇÃO	20.000,00	1.666,00	1.666,00	1.666,00	1.666,00	1.666,00	1.666,00	1.666,00	1.666,00	1.666,00	1.666,00	1.666,00	1.666,00
2259 APOIO A POLÍTICAS DE MEIO AMBIENTE	20.000,00	1.666,00	1.666,00	1.666,00	1.666,00	1.666,00	1.666,00	1.666,00	1.666,00	1.666,00	1.666,00	1.666,00	1.666,00
3390.39 Outros Serviços de Terceiros - Pessoa Jurídica	10.000,00	833,00	833,00	833,00	833,00	833,00	833,00	833,00	833,00	833,00	833,00	833,00	833,00
99 SEM APLICAÇÃO	10.000,00	833,00	833,00	833,00	833,00	833,00	833,00	833,00	833,00	833,00	833,00	833,00	833,00
1 Recursos Ordinários	10.000,00	833,00	833,00	833,00	833,00	833,00	833,00	833,00	833,00	833,00	833,00	833,00	833,00
5 5-Recursos Próprios - (Ordinário, não vinculado)	10.000,00	833,00	833,00	833,00	833,00	833,00	833,00	833,00	833,00	833,00	833,00	833,00	833,00
3 Outras Despesas Correntes	10.000,00	833,00	833,00	833,00	833,00	833,00	833,00	833,00	833,00	833,00	833,00	833,00	833,00
315 18 541 0456 2259 3390.39 99 001 Agricultura	1.485.000,00	123.700,50	123.700,50	123.700,50	123.700,50	123.700,50	123.700,50	123.700,50	123.700,50	123.700,50	123.700,50	123.700,50	124.094,50
122 Administração Geral	1.360.000,00	113.288,00	113.288,00	113.288,00	113.288,00	113.288,00	113.288,00	113.288,00	113.288,00	113.288,00	113.288,00	113.288,00	113.832,00
0021 ADMINISTRAÇÃO GERAL	1.360.000,00	113.288,00	113.288,00	113.288,00	113.288,00	113.288,00	113.288,00	113.288,00	113.288,00	113.288,00	113.288,00	113.288,00	113.832,00
2260 GESTÃO TÉCNICA E ADMINIST. DA SECRETARIA	1.360.000,00	113.288,00	113.288,00	113.288,00	113.288,00	113.288,00	113.288,00	113.288,00	113.288,00	113.288,00	113.288,00	113.288,00	113.832,00

Documento em: 2018-08-24 10:00:00  
 Assinado em: 2018-08-24 10:00:00  
 Documento assinado digitalmente por: JOAO LUIS FERREIRA FILHO  
 Código do documento: 433978c-7d06-4bc7-b557-4b0a0562898

**Prefeitura Municipal de Limoeiro**  
 Secretaria Municipal de Fazenda  
 Departamento de Contabilidade  
 Cronograma Mensal de Desembolso-CMD

Exercício: 2018

Classificação Institucional Funcional-Programática	Despesa Fixada	Janeiro	Fevereiro	Março	Abril	Mai	Junho	Julho	Agosto	Setembro	Outubro	Novembro	Dezembro
<b>001 Prefeitura Municipal de Limoeiro</b>	<b>53.101.000</b>	<b>4.423.313</b>	<b>4.423.313</b>	<b>4.423.313</b>	<b>4.423.313</b>	<b>4.423.313</b>	<b>4.423.313</b>	<b>4.423.313</b>	<b>4.423.313</b>	<b>4.423.313</b>	<b>4.423.313</b>	<b>4.423.313</b>	<b>4.444.313</b>
21.100 SEC. MUN. DE DESENV. AGRÍCOLA E MEIO AMBIENTE	1.505.000,00	125.366,50	125.366,50	125.366,50	125.366,50	125.366,50	125.366,50	125.366,50	125.366,50	125.366,50	125.366,50	125.366,50	125.968,50
20 Agricultura	1.485.000,00	123.700,50	123.700,50	123.700,50	123.700,50	123.700,50	123.700,50	123.700,50	123.700,50	123.700,50	123.700,50	123.700,50	124.299,50
122 Administração Geral	1.360.000,00	113.288,00	113.288,00	113.288,00	113.288,00	113.288,00	113.288,00	113.288,00	113.288,00	113.288,00	113.288,00	113.288,00	113.288,00
0021 ADMINISTRAÇÃO GERAL	1.360.000,00	113.288,00	113.288,00	113.288,00	113.288,00	113.288,00	113.288,00	113.288,00	113.288,00	113.288,00	113.288,00	113.288,00	113.288,00
2260 GESTÃO TÉCNICA E ADMINIST. DA SECRETARIA	1.360.000,00	113.288,00	113.288,00	113.288,00	113.288,00	113.288,00	113.288,00	113.288,00	113.288,00	113.288,00	113.288,00	113.288,00	113.288,00
3190.04 Contratação por Tempo Determinado	30.000,00	2.499,00	2.499,00	2.499,00	2.499,00	2.499,00	2.499,00	2.499,00	2.499,00	2.499,00	2.499,00	2.499,00	2.499,00
99 SEM APLICAÇÃO	30.000,00	2.499,00	2.499,00	2.499,00	2.499,00	2.499,00	2.499,00	2.499,00	2.499,00	2.499,00	2.499,00	2.499,00	2.499,00
1 Recursos Ordinários	30.000,00	2.499,00	2.499,00	2.499,00	2.499,00	2.499,00	2.499,00	2.499,00	2.499,00	2.499,00	2.499,00	2.499,00	2.499,00
5 5-Recursos Próprios - (Ordinário, não vinculado)	30.000,00	2.499,00	2.499,00	2.499,00	2.499,00	2.499,00	2.499,00	2.499,00	2.499,00	2.499,00	2.499,00	2.499,00	2.499,00
1 Pessoal e Encargos Sociais	30.000,00	2.499,00	2.499,00	2.499,00	2.499,00	2.499,00	2.499,00	2.499,00	2.499,00	2.499,00	2.499,00	2.499,00	2.499,00
319 20 122 0021 2260 3190.04 99 001	30.000,00	2.499,00	2.499,00	2.499,00	2.499,00	2.499,00	2.499,00	2.499,00	2.499,00	2.499,00	2.499,00	2.499,00	2.499,00
3190.05 Outros Benefícios Previdenciários do servidor ou do militar	5.000,00	416,50	416,50	416,50	416,50	416,50	416,50	416,50	416,50	416,50	416,50	416,50	416,50
99 SEM APLICAÇÃO	5.000,00	416,50	416,50	416,50	416,50	416,50	416,50	416,50	416,50	416,50	416,50	416,50	416,50
1 Recursos Ordinários	5.000,00	416,50	416,50	416,50	416,50	416,50	416,50	416,50	416,50	416,50	416,50	416,50	416,50
5 5-Recursos Próprios - (Ordinário, não vinculado)	5.000,00	416,50	416,50	416,50	416,50	416,50	416,50	416,50	416,50	416,50	416,50	416,50	416,50

Documento Assinado em 2018/09/20 por JOÃO LUIS FERREIRA FILHO  
 Endereço para verificação: http://www.trepa.gov.br/pt/verificacao/DocId/11888200  
 Código do documento: 04334978c-7006-4bc7b557-decda0565098

**Prefeitura Municipal de Limoeiro**  
 Secretaria Municipal de Fazenda  
 Departamento de Contabilidade  
 Cronograma Mensal de Desembolso-CMD

Exercício: 2018

Classificação Institucional Funcional-Programática	Despesa Fixada	Janeiro	Fevereiro	Março	Abril	Mai	Junho	Julho	Agosto	Setembro	Outubro	Novembro	Dezembro
<b>001 Prefeitura Municipal de Limoeiro</b>	<b>53.101.000</b>	<b>4.423.313</b>	<b>4.423.313</b>	<b>4.423.313</b>	<b>4.423.313</b>	<b>4.423.313</b>	<b>4.423.313</b>	<b>4.423.313</b>	<b>4.423.313</b>	<b>4.423.313</b>	<b>4.423.313</b>	<b>4.423.313</b>	<b>4.444.444</b>
<b>21.100 SEC. MUN. DE DESENV. AGRÍCOLA E MEIO AMBIENTE</b>	<b>1.505.000,00</b>	<b>125.366,50</b>	<b>125.366,50</b>	<b>125.366,50</b>	<b>125.366,50</b>	<b>125.366,50</b>	<b>125.366,50</b>	<b>125.366,50</b>	<b>125.366,50</b>	<b>125.366,50</b>	<b>125.366,50</b>	<b>125.366,50</b>	<b>125.968,50</b>
20 Agricultura	1.485.000,00	123.700,50	123.700,50	123.700,50	123.700,50	123.700,50	123.700,50	123.700,50	123.700,50	123.700,50	123.700,50	123.700,50	124.990,50
122 Administração Geral	1.360.000,00	113.288,00	113.288,00	113.288,00	113.288,00	113.288,00	113.288,00	113.288,00	113.288,00	113.288,00	113.288,00	113.288,00	113.288,00
0021 ADMINISTRAÇÃO GERAL	1.360.000,00	113.288,00	113.288,00	113.288,00	113.288,00	113.288,00	113.288,00	113.288,00	113.288,00	113.288,00	113.288,00	113.288,00	113.288,00
2260 GESTÃO TÉCNICA E ADMINIST. DA SECRETARIA	1.360.000,00	113.288,00	113.288,00	113.288,00	113.288,00	113.288,00	113.288,00	113.288,00	113.288,00	113.288,00	113.288,00	113.288,00	113.288,00
3190.05 Outros Benefícios Previdenciários do servidor ou do militar	5.000,00	416,50	416,50	416,50	416,50	416,50	416,50	416,50	416,50	416,50	416,50	416,50	416,50
99 SEM APLICAÇÃO	5.000,00	416,50	416,50	416,50	416,50	416,50	416,50	416,50	416,50	416,50	416,50	416,50	416,50
1 Recursos Ordinários	5.000,00	416,50	416,50	416,50	416,50	416,50	416,50	416,50	416,50	416,50	416,50	416,50	416,50
5 5-Recursos Próprios - (Ordinário, não vinculado)	5.000,00	416,50	416,50	416,50	416,50	416,50	416,50	416,50	416,50	416,50	416,50	416,50	416,50
1 Pessoal e Encargos Sociais	5.000,00	416,50	416,50	416,50	416,50	416,50	416,50	416,50	416,50	416,50	416,50	416,50	416,50
320 20 122 0021 2260 3190.05 99 001	5.000,00	417,00	417,00	417,00	417,00	417,00	417,00	417,00	417,00	417,00	417,00	417,00	419,00
3190.11 Vencimentos e Vantagens Fixas - Pessoal Civil	600.000,00	49.980,00	49.980,00	49.980,00	49.980,00	49.980,00	49.980,00	49.980,00	49.980,00	49.980,00	49.980,00	49.980,00	50.220,00
99 SEM APLICAÇÃO	600.000,00	49.980,00	49.980,00	49.980,00	49.980,00	49.980,00	49.980,00	49.980,00	49.980,00	49.980,00	49.980,00	49.980,00	50.220,00
1 Recursos Ordinários	600.000,00	49.980,00	49.980,00	49.980,00	49.980,00	49.980,00	49.980,00	49.980,00	49.980,00	49.980,00	49.980,00	49.980,00	50.220,00
5 5-Recursos Próprios - (Ordinário, não vinculado)	600.000,00	49.980,00	49.980,00	49.980,00	49.980,00	49.980,00	49.980,00	49.980,00	49.980,00	49.980,00	49.980,00	49.980,00	50.220,00

Documento Assinado em 2018/08/28 por JOÃO LUIS FERREIRA FILHO  
 Endereço eletrônico: www.pp.gov.br/pep/validaDoc.aspx?CodigoDoc=3434978c-7d06-4bc7-b557-b96ca056998

**Prefeitura Municipal de Limoeiro**  
 Secretaria Municipal de Fazenda  
 Departamento de Contabilidade  
 Cronograma Mensal de Desembolso-CMD

Exercício: 2018

Classificação Institucional Funcional-Programática	Despesa Fixada	Janeiro	Fevereiro	Março	Abril	Maior	Junho	Julho	Agosto	Setembro	Outubro	Novembro	Dezembro
<b>001 Prefeitura Municipal de Limoeiro</b>	<b>53.101.000</b>	<b>4.423.313</b>	<b>4.423.313</b>	<b>4.423.313</b>	<b>4.423.313</b>	<b>4.423.313</b>	<b>4.423.313</b>	<b>4.423.313</b>	<b>4.423.313</b>	<b>4.423.313</b>	<b>4.423.313</b>	<b>4.423.313</b>	<b>4.444.313</b>
<b>21.100 SEC. MUN. DE DESENV. AGRÍCOLA E MEIO AMBIENTE</b>	<b>1.505.000,00</b>	<b>125.366,50</b>	<b>125.366,50</b>	<b>125.366,50</b>	<b>125.366,50</b>	<b>125.366,50</b>	<b>125.366,50</b>	<b>125.366,50</b>	<b>125.366,50</b>	<b>125.366,50</b>	<b>125.366,50</b>	<b>125.366,50</b>	<b>125.968,50</b>
20 Agricultura	1.485.000,00	123.700,50	123.700,50	123.700,50	123.700,50	123.700,50	123.700,50	123.700,50	123.700,50	123.700,50	123.700,50	123.700,50	124.990,50
122 Administração Geral	1.360.000,00	113.288,00	113.288,00	113.288,00	113.288,00	113.288,00	113.288,00	113.288,00	113.288,00	113.288,00	113.288,00	113.288,00	113.288,00
0021 ADMINISTRAÇÃO GERAL	1.360.000,00	113.288,00	113.288,00	113.288,00	113.288,00	113.288,00	113.288,00	113.288,00	113.288,00	113.288,00	113.288,00	113.288,00	113.288,00
2260 GESTÃO TÉCNICA E ADMINIST. DA SECRETARIA	1.360.000,00	113.288,00	113.288,00	113.288,00	113.288,00	113.288,00	113.288,00	113.288,00	113.288,00	113.288,00	113.288,00	113.288,00	113.288,00
3190.11 Vencimentos e Vantagens Fixas - Pessoal Civil	600.000,00	49.980,00	49.980,00	49.980,00	49.980,00	49.980,00	49.980,00	49.980,00	49.980,00	49.980,00	49.980,00	49.980,00	49.980,00
99 SEM APLICAÇÃO	600.000,00	49.980,00	49.980,00	49.980,00	49.980,00	49.980,00	49.980,00	49.980,00	49.980,00	49.980,00	49.980,00	49.980,00	49.980,00
1 Recursos Ordinários	600.000,00	49.980,00	49.980,00	49.980,00	49.980,00	49.980,00	49.980,00	49.980,00	49.980,00	49.980,00	49.980,00	49.980,00	49.980,00
5 5-Recursos Próprios - (Ordinário, não vinculado)	600.000,00	49.980,00	49.980,00	49.980,00	49.980,00	49.980,00	49.980,00	49.980,00	49.980,00	49.980,00	49.980,00	49.980,00	49.980,00
1 Pessoal e Encargos Sociais	600.000,00	49.980,00	49.980,00	49.980,00	49.980,00	49.980,00	49.980,00	49.980,00	49.980,00	49.980,00	49.980,00	49.980,00	49.980,00
321 20 122 0021 2260 3190.11 99 001	600.000	49.980	49.980	49.980	49.980	49.980	49.980	49.980	49.980	49.980	49.980	49.980	49.980
3190.13 Obrigações Patronais	5.000,00	416,50	416,50	416,50	416,50	416,50	416,50	416,50	416,50	416,50	416,50	416,50	418,50
99 SEM APLICAÇÃO	5.000,00	416,50	416,50	416,50	416,50	416,50	416,50	416,50	416,50	416,50	416,50	416,50	418,50
1 Recursos Ordinários	5.000,00	416,50	416,50	416,50	416,50	416,50	416,50	416,50	416,50	416,50	416,50	416,50	418,50
5 5-Recursos Próprios - (Ordinário, não vinculado)	5.000,00	416,50	416,50	416,50	416,50	416,50	416,50	416,50	416,50	416,50	416,50	416,50	418,50

Documento em: 2018/09/20 10:55:57  
 Assinado em: 2018/09/20 10:55:57  
 Documento: 7533978c-7496-4bc7-b557-decda0565098

**Prefeitura Municipal de Limoeiro**  
 Secretaria Municipal de Fazenda  
 Departamento de Contabilidade  
 Cronograma Mensal de Desembolso-CMD

Exercício: 2018

Classificação Institucional Funcional-Programática	Despesa Fixada	Janeiro	Fevereiro	Março	Abril	Mai	Junho	Julho	Agosto	Setembro	Outubro	Novembro	Dezembro
<b>001 Prefeitura Municipal de Limoeiro</b>	<b>53.101.000</b>	<b>4.423.313</b>	<b>4.423.313</b>	<b>4.423.313</b>	<b>4.423.313</b>	<b>4.423.313</b>	<b>4.423.313</b>	<b>4.423.313</b>	<b>4.423.313</b>	<b>4.423.313</b>	<b>4.423.313</b>	<b>4.423.313</b>	<b>4.444.344</b>
<b>21.100 SEC. MUN. DE DESENV. AGRÍCOLA E MEIO AMBIENTE</b>	<b>1.505.000,00</b>	<b>125.366,50</b>	<b>125.366,50</b>	<b>125.366,50</b>	<b>125.366,50</b>	<b>125.366,50</b>	<b>125.366,50</b>	<b>125.366,50</b>	<b>125.366,50</b>	<b>125.366,50</b>	<b>125.366,50</b>	<b>125.366,50</b>	<b>125.968,00</b>
20 Agricultura	1.485.000,00	123.700,50	123.700,50	123.700,50	123.700,50	123.700,50	123.700,50	123.700,50	123.700,50	123.700,50	123.700,50	123.700,50	124.990,50
122 Administração Geral	1.360.000,00	113.288,00	113.288,00	113.288,00	113.288,00	113.288,00	113.288,00	113.288,00	113.288,00	113.288,00	113.288,00	113.288,00	113.288,00
0021 ADMINISTRAÇÃO GERAL	1.360.000,00	113.288,00	113.288,00	113.288,00	113.288,00	113.288,00	113.288,00	113.288,00	113.288,00	113.288,00	113.288,00	113.288,00	113.288,00
2260 GESTÃO TÉCNICA E ADMINIST. DA SECRETARIA	1.360.000,00	113.288,00	113.288,00	113.288,00	113.288,00	113.288,00	113.288,00	113.288,00	113.288,00	113.288,00	113.288,00	113.288,00	113.288,00
3390.14 Diárias - Civil	20.000,00	1.666,00	1.666,00	1.666,00	1.666,00	1.666,00	1.666,00	1.666,00	1.666,00	1.666,00	1.666,00	1.666,00	1.666,00
99 SEM APLICAÇÃO	20.000,00	1.666,00	1.666,00	1.666,00	1.666,00	1.666,00	1.666,00	1.666,00	1.666,00	1.666,00	1.666,00	1.666,00	1.666,00
1 Recursos Ordinários	20.000,00	1.666,00	1.666,00	1.666,00	1.666,00	1.666,00	1.666,00	1.666,00	1.666,00	1.666,00	1.666,00	1.666,00	1.674,00
5 5-Recursos Próprios - (Ordinário, não vinculado)	20.000,00	1.666,00	1.666,00	1.666,00	1.666,00	1.666,00	1.666,00	1.666,00	1.666,00	1.666,00	1.666,00	1.666,00	1.674,00
3 Outras Despesas Correntes	20.000,00	1.666,00	1.666,00	1.666,00	1.666,00	1.666,00	1.666,00	1.666,00	1.666,00	1.666,00	1.666,00	1.666,00	1.674,00
324 20 122 0021 2260 3390.14 99 001	20.000,00	1.666,00	1.666,00	1.666,00	1.666,00	1.666,00	1.666,00	1.666,00	1.666,00	1.666,00	1.666,00	1.666,00	1.674,00
3390.30 Material de Consumo	100.000,00	8.330,00	8.330,00	8.330,00	8.330,00	8.330,00	8.330,00	8.330,00	8.330,00	8.330,00	8.330,00	8.330,00	8.370,00
99 SEM APLICAÇÃO	100.000,00	8.330,00	8.330,00	8.330,00	8.330,00	8.330,00	8.330,00	8.330,00	8.330,00	8.330,00	8.330,00	8.330,00	8.370,00
1 Recursos Ordinários	100.000,00	8.330,00	8.330,00	8.330,00	8.330,00	8.330,00	8.330,00	8.330,00	8.330,00	8.330,00	8.330,00	8.330,00	8.370,00
5 5-Recursos Próprios - (Ordinário, não vinculado)	100.000,00	8.330,00	8.330,00	8.330,00	8.330,00	8.330,00	8.330,00	8.330,00	8.330,00	8.330,00	8.330,00	8.330,00	8.370,00

Documento Assinado em 2018/09/20 por JOAO LUIS FERREIRA FILHO  
 Endereço para verificação: http://verificacao.documentos.camc.gov.br/validador/validador.jspx?docId=70557-06&data=05/09/2018

**Prefeitura Municipal de Limoeiro**  
 Secretaria Municipal de Fazenda  
 Departamento de Contabilidade  
 Cronograma Mensal de Desembolso-CMD

Exercício: 2018

Classificação Institucional Funcional-Programática	Despesa Fixada	Janeiro	Fevereiro	Março	Abril	Mai	Junho	Julho	Agosto	Setembro	Outubro	Novembro	Dezembro
<b>001 Prefeitura Municipal de Limoeiro</b>	<b>53.101.000</b>	<b>4.423.313</b>	<b>4.423.313</b>	<b>4.423.313</b>	<b>4.423.313</b>	<b>4.423.313</b>	<b>4.423.313</b>	<b>4.423.313</b>	<b>4.423.313</b>	<b>4.423.313</b>	<b>4.423.313</b>	<b>4.423.313</b>	<b>4.444.313</b>
21.100 SEC. MUN. DE DESENV. AGRÍCOLA E MEIO AMBIENTE	1.505.000,00	125.366,50	125.366,50	125.366,50	125.366,50	125.366,50	125.366,50	125.366,50	125.366,50	125.366,50	125.366,50	125.366,50	125.366,50
20 Agricultura	1.485.000,00	123.700,50	123.700,50	123.700,50	123.700,50	123.700,50	123.700,50	123.700,50	123.700,50	123.700,50	123.700,50	123.700,50	123.700,50
122 Administração Geral	1.360.000,00	113.288,00	113.288,00	113.288,00	113.288,00	113.288,00	113.288,00	113.288,00	113.288,00	113.288,00	113.288,00	113.288,00	113.288,00
0021 ADMINISTRAÇÃO GERAL	1.360.000,00	113.288,00	113.288,00	113.288,00	113.288,00	113.288,00	113.288,00	113.288,00	113.288,00	113.288,00	113.288,00	113.288,00	113.288,00
2260 GESTÃO TÉCNICA E ADMINIST. DA SECRETARIA	1.360.000,00	113.288,00	113.288,00	113.288,00	113.288,00	113.288,00	113.288,00	113.288,00	113.288,00	113.288,00	113.288,00	113.288,00	113.288,00
3390.33 Passagens e Despesas com Locomoção	20.000,00	1.666,00	1.666,00	1.666,00	1.666,00	1.666,00	1.666,00	1.666,00	1.666,00	1.666,00	1.666,00	1.666,00	1.666,00
99 SEM APLICAÇÃO	20.000,00	1.666,00	1.666,00	1.666,00	1.666,00	1.666,00	1.666,00	1.666,00	1.666,00	1.666,00	1.666,00	1.666,00	1.666,00
1 Recursos Ordinários	20.000,00	1.666,00	1.666,00	1.666,00	1.666,00	1.666,00	1.666,00	1.666,00	1.666,00	1.666,00	1.666,00	1.666,00	1.666,00
5 5-Recursos Próprios - (Ordinário, não vinculado)	20.000,00	1.666,00	1.666,00	1.666,00	1.666,00	1.666,00	1.666,00	1.666,00	1.666,00	1.666,00	1.666,00	1.666,00	1.666,00
3 Outras Despesas Correntes	20.000,00	1.666,00	1.666,00	1.666,00	1.666,00	1.666,00	1.666,00	1.666,00	1.666,00	1.666,00	1.666,00	1.666,00	1.666,00
326 20 122 0021 2260 3390.33 99 001	20.000,00	1.666,00	1.666,00	1.666,00	1.666,00	1.666,00	1.666,00	1.666,00	1.666,00	1.666,00	1.666,00	1.666,00	1.666,00
3390.36 Outros Serviços de Terceiros - Pessoa Física	30.000,00	2.499,00	2.499,00	2.499,00	2.499,00	2.499,00	2.499,00	2.499,00	2.499,00	2.499,00	2.499,00	2.499,00	2.499,00
99 SEM APLICAÇÃO	30.000,00	2.499,00	2.499,00	2.499,00	2.499,00	2.499,00	2.499,00	2.499,00	2.499,00	2.499,00	2.499,00	2.499,00	2.499,00
1 Recursos Ordinários	30.000,00	2.499,00	2.499,00	2.499,00	2.499,00	2.499,00	2.499,00	2.499,00	2.499,00	2.499,00	2.499,00	2.499,00	2.511,00
5 5-Recursos Próprios - (Ordinário, não vinculado)	30.000,00	2.499,00	2.499,00	2.499,00	2.499,00	2.499,00	2.499,00	2.499,00	2.499,00	2.499,00	2.499,00	2.499,00	2.511,00

Documento Assinado em 2018/08/24 por JOÃO LUIS FERREIRA FILHO  
 Endereço: Rua da Doc. Sam Córrego do documento: 7434978c-7006-4bc7-0557-0e2dad0563098

**Prefeitura Municipal de Limoeiro**  
 Secretaria Municipal de Fazenda  
 Departamento de Contabilidade  
 Cronograma Mensal de Desembolso-CMD

Exercício: 2018

Classificação Institucional Funcional-Programática	Despesa Fixada	Janeiro	Fevereiro	Março	Abril	Mai	Junho	Julho	Agosto	Setembro	Outubro	Novembro	Dezembro
<b>001 Prefeitura Municipal de Limoeiro</b>	<b>53.101.000</b>	<b>4.423.313</b>	<b>4.423.313</b>	<b>4.423.313</b>	<b>4.423.313</b>	<b>4.423.313</b>	<b>4.423.313</b>	<b>4.423.313</b>	<b>4.423.313</b>	<b>4.423.313</b>	<b>4.423.313</b>	<b>4.423.313</b>	<b>4.444.313</b>
21.100 SEC. MUN. DE DESENV. AGRÍCOLA E MEIO AMBIENTE	1.505.000,00	125.366,50	125.366,50	125.366,50	125.366,50	125.366,50	125.366,50	125.366,50	125.366,50	125.366,50	125.366,50	125.366,50	125.968,50
20 Agricultura	1.485.000,00	123.700,50	123.700,50	123.700,50	123.700,50	123.700,50	123.700,50	123.700,50	123.700,50	123.700,50	123.700,50	123.700,50	124.990,50
122 Administração Geral	1.360.000,00	113.288,00	113.288,00	113.288,00	113.288,00	113.288,00	113.288,00	113.288,00	113.288,00	113.288,00	113.288,00	113.288,00	113.288,00
0021 ADMINISTRAÇÃO GERAL	1.360.000,00	113.288,00	113.288,00	113.288,00	113.288,00	113.288,00	113.288,00	113.288,00	113.288,00	113.288,00	113.288,00	113.288,00	113.288,00
2260 GESTÃO TÉCNICA E ADMINIST. DA SECRETARIA	1.360.000,00	113.288,00	113.288,00	113.288,00	113.288,00	113.288,00	113.288,00	113.288,00	113.288,00	113.288,00	113.288,00	113.288,00	113.288,00
3390.36 Outros Serviços de Terceiros - Pessoa Física	30.000,00	2.499,00	2.499,00	2.499,00	2.499,00	2.499,00	2.499,00	2.499,00	2.499,00	2.499,00	2.499,00	2.499,00	2.499,00
99 SEM APLICAÇÃO	30.000,00	2.499,00	2.499,00	2.499,00	2.499,00	2.499,00	2.499,00	2.499,00	2.499,00	2.499,00	2.499,00	2.499,00	2.499,00
1 Recursos Ordinários	30.000,00	2.499,00	2.499,00	2.499,00	2.499,00	2.499,00	2.499,00	2.499,00	2.499,00	2.499,00	2.499,00	2.499,00	2.499,00
5 5-Recursos Próprios - (Ordinário, não vinculado)	30.000,00	2.499,00	2.499,00	2.499,00	2.499,00	2.499,00	2.499,00	2.499,00	2.499,00	2.499,00	2.499,00	2.499,00	2.499,00
3 Outras Despesas Correntes	30.000,00	2.499,00	2.499,00	2.499,00	2.499,00	2.499,00	2.499,00	2.499,00	2.499,00	2.499,00	2.499,00	2.499,00	2.499,00
327 20 122 0021 2260 3390.36 99 001	30.000,00	2.499,00	2.499,00	2.499,00	2.499,00	2.499,00	2.499,00	2.499,00	2.499,00	2.499,00	2.499,00	2.499,00	2.499,00
3390.39 Outros Serviços de Terceiros - Pessoa Jurídica	500.000,00	41.650,00	41.650,00	41.650,00	41.650,00	41.650,00	41.650,00	41.650,00	41.650,00	41.650,00	41.650,00	41.650,00	41.650,00
99 SEM APLICAÇÃO	500.000,00	41.650,00	41.650,00	41.650,00	41.650,00	41.650,00	41.650,00	41.650,00	41.650,00	41.650,00	41.650,00	41.650,00	41.650,00
1 Recursos Ordinários	500.000,00	41.650,00	41.650,00	41.650,00	41.650,00	41.650,00	41.650,00	41.650,00	41.650,00	41.650,00	41.650,00	41.650,00	41.850,00
5 5-Recursos Próprios - (Ordinário, não vinculado)	500.000,00	41.650,00	41.650,00	41.650,00	41.650,00	41.650,00	41.650,00	41.650,00	41.650,00	41.650,00	41.650,00	41.650,00	41.850,00

Documento Assinado em 2018/09/05 por JOAO LUIS FERREIRA FILHO  
 Endereço: Rua Manoel de Sá, 100 - Centro - Limoeiro - PE  
 Documento: 24334978c-7006-4bc7b557-07cc-405020198

**Prefeitura Municipal de Limoeiro**  
 Secretaria Municipal de Fazenda  
 Departamento de Contabilidade  
 Cronograma Mensal de Desembolso-CMD

Exercício: 2018

Classificação Institucional Funcional-Programática	Despesa Fixada	Janeiro	Fevereiro	Março	Abril	Mai	Junho	Julho	Agosto	Setembro	Outubro	Novembro	Dezembro
<b>001 Prefeitura Municipal de Limoeiro</b>	<b>53.101.000</b>	<b>4.423.313</b>	<b>4.423.313</b>	<b>4.423.313</b>	<b>4.423.313</b>	<b>4.423.313</b>	<b>4.423.313</b>	<b>4.423.313</b>	<b>4.423.313</b>	<b>4.423.313</b>	<b>4.423.313</b>	<b>4.423.313</b>	<b>4.444.313</b>
21.100 SEC. MUN. DE DESENV. AGRÍCOLA E MEIO AMBIENTE	1.505.000,00	125.366,50	125.366,50	125.366,50	125.366,50	125.366,50	125.366,50	125.366,50	125.366,50	125.366,50	125.366,50	125.366,50	125.968,50
20 Agricultura	1.485.000,00	123.700,50	123.700,50	123.700,50	123.700,50	123.700,50	123.700,50	123.700,50	123.700,50	123.700,50	123.700,50	123.700,50	124.990,50
122 Administração Geral	1.360.000,00	113.288,00	113.288,00	113.288,00	113.288,00	113.288,00	113.288,00	113.288,00	113.288,00	113.288,00	113.288,00	113.288,00	113.288,00
0021 ADMINISTRAÇÃO GERAL	1.360.000,00	113.288,00	113.288,00	113.288,00	113.288,00	113.288,00	113.288,00	113.288,00	113.288,00	113.288,00	113.288,00	113.288,00	113.288,00
2260 GESTÃO TÉCNICA E ADMINIST. DA SECRETARIA	1.360.000,00	113.288,00	113.288,00	113.288,00	113.288,00	113.288,00	113.288,00	113.288,00	113.288,00	113.288,00	113.288,00	113.288,00	113.288,00
3390.39 Outros Serviços de Terceiros - Pessoa Jurídica	500.000,00	41.650,00	41.650,00	41.650,00	41.650,00	41.650,00	41.650,00	41.650,00	41.650,00	41.650,00	41.650,00	41.650,00	41.650,00
99 SEM APLICAÇÃO	500.000,00	41.650,00	41.650,00	41.650,00	41.650,00	41.650,00	41.650,00	41.650,00	41.650,00	41.650,00	41.650,00	41.650,00	41.650,00
1 Recursos Ordinários	500.000,00	41.650,00	41.650,00	41.650,00	41.650,00	41.650,00	41.650,00	41.650,00	41.650,00	41.650,00	41.650,00	41.650,00	41.850,00
5 5-Recursos Próprios - (Ordinário, não vinculado)	500.000,00	41.650,00	41.650,00	41.650,00	41.650,00	41.650,00	41.650,00	41.650,00	41.650,00	41.650,00	41.650,00	41.650,00	41.850,00
3 Outras Despesas Correntes	500.000,00	41.650,00	41.650,00	41.650,00	41.650,00	41.650,00	41.650,00	41.650,00	41.650,00	41.650,00	41.650,00	41.650,00	41.850,00
328 20 122 0021 2260 3390.39 99 001	500.000	41.650	41.650	41.650	41.650	41.650	41.650	41.650	41.650	41.650	41.650	41.650	41.850
605 Abastecimento	85.000,00	7.080,50	7.080,50	7.080,50	7.080,50	7.080,50	7.080,50	7.080,50	7.080,50	7.080,50	7.080,50	7.080,50	7.080,50
0089 DESENVOLVIMENTO DA PESCA	15.000,00	1.249,50	1.249,50	1.249,50	1.249,50	1.249,50	1.249,50	1.249,50	1.249,50	1.249,50	1.249,50	1.249,50	1.255,50
2261 APOIO A PESCA	15.000,00	1.249,50	1.249,50	1.249,50	1.249,50	1.249,50	1.249,50	1.249,50	1.249,50	1.249,50	1.249,50	1.249,50	1.255,50
3390.30 Material de Consumo	5.000,00	416,50	416,50	416,50	416,50	416,50	416,50	416,50	416,50	416,50	416,50	416,50	418,50

Documento Assinado em 2018/08/24 por JOÃO LUIS FERREIRA FILHO  
 Assinatura: 71334978c-7106-4bc7b-9557-0ccada0565098

**Prefeitura Municipal de Limoeiro**  
 Secretaria Municipal de Fazenda  
 Departamento de Contabilidade  
 Cronograma Mensal de Desembolso-CMD

Exercício: 2018

Classificação Institucional Funcional-Programática	Despesa Fixada	Janeiro	Fevereiro	Março	Abril	Mai	Junho	Julho	Agosto	Setembro	Outubro	Novembro	Dezembro
<b>001 Prefeitura Municipal de Limoeiro</b>	<b>53.101.000</b>	<b>4.423.313</b>	<b>4.423.313</b>	<b>4.423.313</b>	<b>4.423.313</b>	<b>4.423.313</b>	<b>4.423.313</b>	<b>4.423.313</b>	<b>4.423.313</b>	<b>4.423.313</b>	<b>4.423.313</b>	<b>4.423.313</b>	<b>4.444.444</b>
<b>21.100 SEC. MUN. DE DESENV. AGRÍCOLA E MEIO AMBIENTE</b>	<b>1.505.000,00</b>	<b>125.366,50</b>	<b>125.366,50</b>	<b>125.366,50</b>	<b>125.366,50</b>	<b>125.366,50</b>	<b>125.366,50</b>	<b>125.366,50</b>	<b>125.366,50</b>	<b>125.366,50</b>	<b>125.366,50</b>	<b>125.366,50</b>	<b>125.968,50</b>
20 Agricultura	1.485.000,00	123.700,50	123.700,50	123.700,50	123.700,50	123.700,50	123.700,50	123.700,50	123.700,50	123.700,50	123.700,50	123.700,50	124.990,50
605 Abastecimento	85.000,00	7.080,50	7.080,50	7.080,50	7.080,50	7.080,50	7.080,50	7.080,50	7.080,50	7.080,50	7.080,50	7.080,50	7.080,50
0089 DESENVOLVIMENTO DA PESCA	15.000,00	1.249,50	1.249,50	1.249,50	1.249,50	1.249,50	1.249,50	1.249,50	1.249,50	1.249,50	1.249,50	1.249,50	1.249,50
2261 APOIO A PESCA	15.000,00	1.249,50	1.249,50	1.249,50	1.249,50	1.249,50	1.249,50	1.249,50	1.249,50	1.249,50	1.249,50	1.249,50	1.249,50
3390.36 Outros Serviços de Terceiros - Pessoa Física	5.000,00	416,50	416,50	416,50	416,50	416,50	416,50	416,50	416,50	416,50	416,50	416,50	416,50
99 SEM APLICAÇÃO	5.000,00	416,50	416,50	416,50	416,50	416,50	416,50	416,50	416,50	416,50	416,50	416,50	416,50
1 Recursos Ordinários	5.000,00	416,50	416,50	416,50	416,50	416,50	416,50	416,50	416,50	416,50	416,50	416,50	416,50
5 5-Recursos Próprios - (Ordinário, não vinculado)	5.000,00	416,50	416,50	416,50	416,50	416,50	416,50	416,50	416,50	416,50	416,50	416,50	416,50
3 Outras Despesas Correntes	5.000,00	416,50	416,50	416,50	416,50	416,50	416,50	416,50	416,50	416,50	416,50	416,50	416,50
330 20 605 0089 2261 3390.36 99 001	5.000,00	417	417	417	417	417	417	417	417	417	417	417	419
3390.39 Outros Serviços de Terceiros - Pessoa Jurídica	5.000,00	416,50	416,50	416,50	416,50	416,50	416,50	416,50	416,50	416,50	416,50	416,50	418,50
99 SEM APLICAÇÃO	5.000,00	416,50	416,50	416,50	416,50	416,50	416,50	416,50	416,50	416,50	416,50	416,50	418,50
1 Recursos Ordinários	5.000,00	416,50	416,50	416,50	416,50	416,50	416,50	416,50	416,50	416,50	416,50	416,50	418,50
5 5-Recursos Próprios - (Ordinário, não vinculado)	5.000,00	416,50	416,50	416,50	416,50	416,50	416,50	416,50	416,50	416,50	416,50	416,50	418,50

Documento Assinado em 2018/09/27 por JOAO LUIS FERREIRA FILHO  
 Código do documento: c43c978c-7d06-4bc7-b557-becda0565d98

**Prefeitura Municipal de Limoeiro**  
 Secretaria Municipal de Fazenda  
 Departamento de Contabilidade  
 Cronograma Mensal de Desembolso-CMD

Exercício: 2018

Classificação Institucional Funcional-Programática	Despesa Fixada	Janeiro	Fevereiro	Março	Abril	Maiο	Junho	Julho	Agosto	Setembro	Outubro	Novembro	Dezembro
<b>001 Prefeitura Municipal de Limoeiro</b>	<b>53.101.000</b>	<b>4.423.313</b>	<b>4.423.313</b>	<b>4.423.313</b>	<b>4.423.313</b>	<b>4.423.313</b>	<b>4.423.313</b>	<b>4.423.313</b>	<b>4.423.313</b>	<b>4.423.313</b>	<b>4.423.313</b>	<b>4.423.313</b>	<b>4.444.444</b>
<b>21.100 SEC. MUN. DE DESENV. AGRÍCOLA E MEIO AMBIENTE</b>	<b>1.505.000,00</b>	<b>125.366,50</b>	<b>125.366,50</b>	<b>125.366,50</b>	<b>125.366,50</b>	<b>125.366,50</b>	<b>125.366,50</b>	<b>125.366,50</b>	<b>125.366,50</b>	<b>125.366,50</b>	<b>125.366,50</b>	<b>125.366,50</b>	<b>125.968,50</b>
20 Agricultura	1.485.000,00	123.700,50	123.700,50	123.700,50	123.700,50	123.700,50	123.700,50	123.700,50	123.700,50	123.700,50	123.700,50	123.700,50	124.990,50
605 Abastecimento	85.000,00	7.080,50	7.080,50	7.080,50	7.080,50	7.080,50	7.080,50	7.080,50	7.080,50	7.080,50	7.080,50	7.080,50	7.080,50
0089 DESENVOLVIMENTO DA PESCA	15.000,00	1.249,50	1.249,50	1.249,50	1.249,50	1.249,50	1.249,50	1.249,50	1.249,50	1.249,50	1.249,50	1.249,50	1.249,50
2261 APOIO A PESCA	15.000,00	1.249,50	1.249,50	1.249,50	1.249,50	1.249,50	1.249,50	1.249,50	1.249,50	1.249,50	1.249,50	1.249,50	1.249,50
3390.39 Outros Serviços de Terceiros - Pessoa Jurídica	5.000,00	416,50	416,50	416,50	416,50	416,50	416,50	416,50	416,50	416,50	416,50	416,50	416,50
99 SEM APLICAÇÃO	5.000,00	416,50	416,50	416,50	416,50	416,50	416,50	416,50	416,50	416,50	416,50	416,50	416,50
1 Recursos Ordinários	5.000,00	416,50	416,50	416,50	416,50	416,50	416,50	416,50	416,50	416,50	416,50	416,50	416,50
5 5-Recursos Próprios - (Ordinário, não vinculado)	5.000,00	416,50	416,50	416,50	416,50	416,50	416,50	416,50	416,50	416,50	416,50	416,50	416,50
3 Outras Despesas Correntes	5.000,00	416,50	416,50	416,50	416,50	416,50	416,50	416,50	416,50	416,50	416,50	416,50	416,50
331 20 605 0089 2261 3390.39 99 001	5.000,00	417,00	417,00	417,00	417,00	417,00	417,00	417,00	417,00	417,00	417,00	417,00	419,00
<b>0096 SIST. DE DIST. DE PRODUTOS AGRÍCOLAS</b>	<b>70.000,00</b>	<b>5.831,00</b>	<b>5.831,00</b>	<b>5.831,00</b>	<b>5.831,00</b>	<b>5.831,00</b>	<b>5.831,00</b>	<b>5.831,00</b>	<b>5.831,00</b>	<b>5.831,00</b>	<b>5.831,00</b>	<b>5.831,00</b>	<b>5.859,00</b>
2262 MANUTENÇÃO DE MERCADOS E MATADOUROS	70.000,00	5.831,00	5.831,00	5.831,00	5.831,00	5.831,00	5.831,00	5.831,00	5.831,00	5.831,00	5.831,00	5.831,00	5.859,00
3390.30 Material de Consumo	20.000,00	1.666,00	1.666,00	1.666,00	1.666,00	1.666,00	1.666,00	1.666,00	1.666,00	1.666,00	1.666,00	1.666,00	1.674,00
99 SEM APLICAÇÃO	20.000,00	1.666,00	1.666,00	1.666,00	1.666,00	1.666,00	1.666,00	1.666,00	1.666,00	1.666,00	1.666,00	1.666,00	1.674,00

Documento Assinado em 2018/09/20 por JOAO LUIS FERREIRA FILHO  
 Código do documento: c43a978c-7d06-4bc7-b557-becda0565098

**Prefeitura Municipal de Limoeiro**  
 Secretaria Municipal de Fazenda  
 Departamento de Contabilidade  
 Cronograma Mensal de Desembolso-CMD

Exercício: 2018

Classificação Institucional Funcional-Programática	Despesa Fixada	Janeiro	Fevereiro	Março	Abril	Mai	Junho	Julho	Agosto	Setembro	Outubro	Novembro	Dezembro
<b>001 Prefeitura Municipal de Limoeiro</b>	<b>53.101.000</b>	<b>4.423.313</b>	<b>4.423.313</b>	<b>4.423.313</b>	<b>4.423.313</b>	<b>4.423.313</b>	<b>4.423.313</b>	<b>4.423.313</b>	<b>4.423.313</b>	<b>4.423.313</b>	<b>4.423.313</b>	<b>4.423.313</b>	<b>4.444.344</b>
<b>21.100 SEC. MUN. DE DESENV. AGRÍCOLA E MEIO AMBIENTE</b>	<b>1.505.000,00</b>	<b>125.366,50</b>	<b>125.366,50</b>	<b>125.366,50</b>	<b>125.366,50</b>	<b>125.366,50</b>	<b>125.366,50</b>	<b>125.366,50</b>	<b>125.366,50</b>	<b>125.366,50</b>	<b>125.366,50</b>	<b>125.366,50</b>	<b>125.968,00</b>
20 Agricultura	1.485.000,00	123.700,50	123.700,50	123.700,50	123.700,50	123.700,50	123.700,50	123.700,50	123.700,50	123.700,50	123.700,50	123.700,50	124.299,50
605 Abastecimento	85.000,00	7.080,50	7.080,50	7.080,50	7.080,50	7.080,50	7.080,50	7.080,50	7.080,50	7.080,50	7.080,50	7.080,50	7.080,50
0096 SIST. DE DIST. DE PRODUTOS AGRÍCOLAS	70.000,00	5.831,00	5.831,00	5.831,00	5.831,00	5.831,00	5.831,00	5.831,00	5.831,00	5.831,00	5.831,00	5.831,00	5.831,00
2262 MANUTENÇÃO DE MERCADOS E MATADOUROS	70.000,00	5.831,00	5.831,00	5.831,00	5.831,00	5.831,00	5.831,00	5.831,00	5.831,00	5.831,00	5.831,00	5.831,00	5.831,00
3390.30 Material de Consumo	20.000,00	1.666,00	1.666,00	1.666,00	1.666,00	1.666,00	1.666,00	1.666,00	1.666,00	1.666,00	1.666,00	1.666,00	1.666,00
99 SEM APLICAÇÃO	20.000,00	1.666,00	1.666,00	1.666,00	1.666,00	1.666,00	1.666,00	1.666,00	1.666,00	1.666,00	1.666,00	1.666,00	1.666,00
1 Recursos Ordinários	20.000,00	1.666,00	1.666,00	1.666,00	1.666,00	1.666,00	1.666,00	1.666,00	1.666,00	1.666,00	1.666,00	1.666,00	1.674,00
5 5-Recursos Próprios - (Ordinário, não vinculado)	20.000,00	1.666,00	1.666,00	1.666,00	1.666,00	1.666,00	1.666,00	1.666,00	1.666,00	1.666,00	1.666,00	1.666,00	1.674,00
3 Outras Despesas Correntes	20.000,00	1.666,00	1.666,00	1.666,00	1.666,00	1.666,00	1.666,00	1.666,00	1.666,00	1.666,00	1.666,00	1.666,00	1.674,00
333 20 605 0096 2262 3390.30 99 001	20.000,00	1.666,00	1.666,00	1.666,00	1.666,00	1.666,00	1.666,00	1.666,00	1.666,00	1.666,00	1.666,00	1.666,00	1.674,00
3390.36 Outros Serviços de Terceiros - Pessoa Física	10.000,00	833,00	833,00	833,00	833,00	833,00	833,00	833,00	833,00	833,00	833,00	833,00	837,00
99 SEM APLICAÇÃO	10.000,00	833,00	833,00	833,00	833,00	833,00	833,00	833,00	833,00	833,00	833,00	833,00	837,00
1 Recursos Ordinários	10.000,00	833,00	833,00	833,00	833,00	833,00	833,00	833,00	833,00	833,00	833,00	833,00	837,00
5 5-Recursos Próprios - (Ordinário, não vinculado)	10.000,00	833,00	833,00	833,00	833,00	833,00	833,00	833,00	833,00	833,00	833,00	833,00	837,00

Documento em: 2018/09/28 11:59:00  
 Assinado em: 2018/09/28 11:59:00  
 Documento: 74334978c-7006-4bc7-0557-0ccda0565098  
 Por: JOAO LUIS FERREIRA FILHO  
 CPF: 00000000000

**Prefeitura Municipal de Limoeiro**  
 Secretaria Municipal de Fazenda  
 Departamento de Contabilidade  
 Cronograma Mensal de Desembolso-CMD

Exercício: 2018

Classificação Institucional Funcional-Programática	Despesa Fixada	Janeiro	Fevereiro	Março	Abril	Mai	Junho	Julho	Agosto	Setembro	Outubro	Novembro	Dezembro
<b>001 Prefeitura Municipal de Limoeiro</b>	<b>53.101.000</b>	<b>4.423.313</b>	<b>4.423.313</b>	<b>4.423.313</b>	<b>4.423.313</b>	<b>4.423.313</b>	<b>4.423.313</b>	<b>4.423.313</b>	<b>4.423.313</b>	<b>4.423.313</b>	<b>4.423.313</b>	<b>4.423.313</b>	<b>4.444.344</b>
<b>21.100 SEC. MUN. DE DESENV. AGRÍCOLA E MEIO AMBIENTE</b>	<b>1.505.000,00</b>	<b>125.366,50</b>	<b>125.366,50</b>	<b>125.366,50</b>	<b>125.366,50</b>	<b>125.366,50</b>	<b>125.366,50</b>	<b>125.366,50</b>	<b>125.366,50</b>	<b>125.366,50</b>	<b>125.366,50</b>	<b>125.366,50</b>	<b>125.968,00</b>
20 Agricultura	1.485.000,00	123.700,50	123.700,50	123.700,50	123.700,50	123.700,50	123.700,50	123.700,50	123.700,50	123.700,50	123.700,50	123.700,50	124.990,50
605 Abastecimento	85.000,00	7.080,50	7.080,50	7.080,50	7.080,50	7.080,50	7.080,50	7.080,50	7.080,50	7.080,50	7.080,50	7.080,50	7.080,50
0096 SIST. DE DIST. DE PRODUTOS AGRÍCOLAS	70.000,00	5.831,00	5.831,00	5.831,00	5.831,00	5.831,00	5.831,00	5.831,00	5.831,00	5.831,00	5.831,00	5.831,00	5.831,00
2262 MANUTENÇÃO DE MERCADOS E MATADOUROS	70.000,00	5.831,00	5.831,00	5.831,00	5.831,00	5.831,00	5.831,00	5.831,00	5.831,00	5.831,00	5.831,00	5.831,00	5.831,00
3390.39 Outros Serviços de Terceiros - Pessoa Jurídica	40.000,00	3.332,00	3.332,00	3.332,00	3.332,00	3.332,00	3.332,00	3.332,00	3.332,00	3.332,00	3.332,00	3.332,00	3.332,00
99 SEM APLICAÇÃO	40.000,00	3.332,00	3.332,00	3.332,00	3.332,00	3.332,00	3.332,00	3.332,00	3.332,00	3.332,00	3.332,00	3.332,00	3.332,00
1 Recursos Ordinários	40.000,00	3.332,00	3.332,00	3.332,00	3.332,00	3.332,00	3.332,00	3.332,00	3.332,00	3.332,00	3.332,00	3.332,00	3.348,00
5 5-Recursos Próprios - (Ordinário, não vinculado)	40.000,00	3.332,00	3.332,00	3.332,00	3.332,00	3.332,00	3.332,00	3.332,00	3.332,00	3.332,00	3.332,00	3.332,00	3.348,00
3 Outras Despesas Correntes	40.000,00	3.332,00	3.332,00	3.332,00	3.332,00	3.332,00	3.332,00	3.332,00	3.332,00	3.332,00	3.332,00	3.332,00	3.348,00
335 20 605 0096 2262 3390.39 99 001	40.000,00	3.332,00	3.332,00	3.332,00	3.332,00	3.332,00	3.332,00	3.332,00	3.332,00	3.332,00	3.332,00	3.332,00	3.348,00
606 Extensão Rural	40.000,00	3.332,00	3.332,00	3.332,00	3.332,00	3.332,00	3.332,00	3.332,00	3.332,00	3.332,00	3.332,00	3.332,00	3.348,00
0111 EXTENSÃO RURAL	40.000,00	3.332,00	3.332,00	3.332,00	3.332,00	3.332,00	3.332,00	3.332,00	3.332,00	3.332,00	3.332,00	3.332,00	3.348,00
2263 MANUTENÇÃO E APOIO AO PRODUTOR RURAL	40.000,00	3.332,00	3.332,00	3.332,00	3.332,00	3.332,00	3.332,00	3.332,00	3.332,00	3.332,00	3.332,00	3.332,00	3.348,00
3390.30 Material de Consumo	10.000,00	833,00	833,00	833,00	833,00	833,00	833,00	833,00	833,00	833,00	833,00	833,00	837,00

Documento Assinado Digitalmente por JOAO LUIS FERREIRA FILHO  
 Asses em: 11/09/2018 14:58:58  
 Endereço: http://www.limoeiro-pe.gov.br/portal/verdad/DocAsses/AssesCodigo.do documento: 24334978c-7006-4bc7-b0557-0000000000000565098

**Prefeitura Municipal de Limoeiro**  
 Secretaria Municipal de Fazenda  
 Departamento de Contabilidade  
 Cronograma Mensal de Desembolso-CMD

Exercício: 2018

Classificação Institucional Funcional-Programática	Despesa Fixada	Janeiro	Fevereiro	Março	Abril	Mai	Junho	Julho	Agosto	Setembro	Outubro	Novembro	Dezembro
<b>001 Prefeitura Municipal de Limoeiro</b>	<b>53.101.000</b>	<b>4.423.313</b>	<b>4.423.313</b>	<b>4.423.313</b>	<b>4.423.313</b>	<b>4.423.313</b>	<b>4.423.313</b>	<b>4.423.313</b>	<b>4.423.313</b>	<b>4.423.313</b>	<b>4.423.313</b>	<b>4.423.313</b>	<b>4.444.844</b>
<b>21.100 SEC. MUN. DE DESENV. AGRÍCOLA E MEIO AMBIENTE</b>	<b>1.505.000,00</b>	<b>125.366,50</b>	<b>125.366,50</b>	<b>125.366,50</b>	<b>125.366,50</b>	<b>125.366,50</b>	<b>125.366,50</b>	<b>125.366,50</b>	<b>125.366,50</b>	<b>125.366,50</b>	<b>125.366,50</b>	<b>125.366,50</b>	<b>125.968,00</b>
20 Agricultura	1.485.000,00	123.700,50	123.700,50	123.700,50	123.700,50	123.700,50	123.700,50	123.700,50	123.700,50	123.700,50	123.700,50	123.700,50	124.990,00
606 Extensão Rural	40.000,00	3.332,00	3.332,00	3.332,00	3.332,00	3.332,00	3.332,00	3.332,00	3.332,00	3.332,00	3.332,00	3.332,00	3.332,00
0111 EXTENSÃO RURAL	40.000,00	3.332,00	3.332,00	3.332,00	3.332,00	3.332,00	3.332,00	3.332,00	3.332,00	3.332,00	3.332,00	3.332,00	3.332,00
2263 MANUTENÇÃO E APOIO AO PRODUTOR RURAL	40.000,00	3.332,00	3.332,00	3.332,00	3.332,00	3.332,00	3.332,00	3.332,00	3.332,00	3.332,00	3.332,00	3.332,00	3.332,00
3390.30 Material de Consumo	10.000,00	833,00	833,00	833,00	833,00	833,00	833,00	833,00	833,00	833,00	833,00	833,00	833,00
99 SEM APLICAÇÃO	10.000,00	833,00	833,00	833,00	833,00	833,00	833,00	833,00	833,00	833,00	833,00	833,00	833,00
1 Recursos Ordinários	10.000,00	833,00	833,00	833,00	833,00	833,00	833,00	833,00	833,00	833,00	833,00	833,00	837,00
5 5-Recursos Próprios - (Ordinário, não vinculado)	10.000,00	833,00	833,00	833,00	833,00	833,00	833,00	833,00	833,00	833,00	833,00	833,00	837,00
3 Outras Despesas Correntes	10.000,00	833,00	833,00	833,00	833,00	833,00	833,00	833,00	833,00	833,00	833,00	833,00	837,00
337 20 606 0111 2263 3390.30 99 001	10.000,00	833,00	833,00	833,00	833,00	833,00	833,00	833,00	833,00	833,00	833,00	833,00	837,00
3390.32 Material de Distribuição Gratuita	10.000,00	833,00	833,00	833,00	833,00	833,00	833,00	833,00	833,00	833,00	833,00	833,00	837,00
99 SEM APLICAÇÃO	10.000,00	833,00	833,00	833,00	833,00	833,00	833,00	833,00	833,00	833,00	833,00	833,00	837,00
1 Recursos Ordinários	10.000,00	833,00	833,00	833,00	833,00	833,00	833,00	833,00	833,00	833,00	833,00	833,00	837,00
5 5-Recursos Próprios - (Ordinário, não vinculado)	10.000,00	833,00	833,00	833,00	833,00	833,00	833,00	833,00	833,00	833,00	833,00	833,00	837,00

Documento Assinado em 2018/09/20 por JOÃO LUIS FERREIRA FILHO  
 Código do documento: c43a978e-7d06-4bc7-b557-becda0565d98

**Prefeitura Municipal de Limoeiro**  
 Secretaria Municipal de Fazenda  
 Departamento de Contabilidade  
 Cronograma Mensal de Desembolso-CMD

Exercício: 2018

Classificação Institucional Funcional-Programática	Despesa Fixada	Janeiro	Fevereiro	Março	Abril	Maior	Junho	Julho	Agosto	Setembro	Outubro	Novembro	Dezembro
<b>001 Prefeitura Municipal de Limoeiro</b>	<b>53.101.000</b>	<b>4.423.313</b>	<b>4.423.313</b>	<b>4.423.313</b>	<b>4.423.313</b>	<b>4.423.313</b>	<b>4.423.313</b>	<b>4.423.313</b>	<b>4.423.313</b>	<b>4.423.313</b>	<b>4.423.313</b>	<b>4.423.313</b>	<b>4.444.844</b>
<b>21.100 SEC. MUN. DE DESENV. AGRÍCOLA E MEIO AMBIENTE</b>	<b>1.505.000,00</b>	<b>125.366,50</b>	<b>125.366,50</b>	<b>125.366,50</b>	<b>125.366,50</b>	<b>125.366,50</b>	<b>125.366,50</b>	<b>125.366,50</b>	<b>125.366,50</b>	<b>125.366,50</b>	<b>125.366,50</b>	<b>125.366,50</b>	<b>125.968,00</b>
20 Agricultura	1.485.000,00	123.700,50	123.700,50	123.700,50	123.700,50	123.700,50	123.700,50	123.700,50	123.700,50	123.700,50	123.700,50	123.700,50	124.990,00
606 Extensão Rural	40.000,00	3.332,00	3.332,00	3.332,00	3.332,00	3.332,00	3.332,00	3.332,00	3.332,00	3.332,00	3.332,00	3.332,00	3.332,00
0111 EXTENSÃO RURAL	40.000,00	3.332,00	3.332,00	3.332,00	3.332,00	3.332,00	3.332,00	3.332,00	3.332,00	3.332,00	3.332,00	3.332,00	3.332,00
2263 MANUTENÇÃO E APOIO AO PRODUTOR RURAL	40.000,00	3.332,00	3.332,00	3.332,00	3.332,00	3.332,00	3.332,00	3.332,00	3.332,00	3.332,00	3.332,00	3.332,00	3.332,00
3390.32 Material de Distribuição Gratuita	10.000,00	833,00	833,00	833,00	833,00	833,00	833,00	833,00	833,00	833,00	833,00	833,00	833,00
99 SEM APLICAÇÃO	10.000,00	833,00	833,00	833,00	833,00	833,00	833,00	833,00	833,00	833,00	833,00	833,00	833,00
1 Recursos Ordinários	10.000,00	833,00	833,00	833,00	833,00	833,00	833,00	833,00	833,00	833,00	833,00	833,00	837,00
5 5-Recursos Próprios - (Ordinário, não vinculado)	10.000,00	833,00	833,00	833,00	833,00	833,00	833,00	833,00	833,00	833,00	833,00	833,00	837,00
3 Outras Despesas Correntes	10.000,00	833,00	833,00	833,00	833,00	833,00	833,00	833,00	833,00	833,00	833,00	833,00	837,00
338 20 606 0111 2263 3390.32 99 001	10.000,00	833,00	833,00	833,00	833,00	833,00	833,00	833,00	833,00	833,00	833,00	833,00	837,00
3390.36 Outros Serviços de Terceiros - Pessoa Física	10.000,00	833,00	833,00	833,00	833,00	833,00	833,00	833,00	833,00	833,00	833,00	833,00	837,00
99 SEM APLICAÇÃO	10.000,00	833,00	833,00	833,00	833,00	833,00	833,00	833,00	833,00	833,00	833,00	833,00	837,00
1 Recursos Ordinários	10.000,00	833,00	833,00	833,00	833,00	833,00	833,00	833,00	833,00	833,00	833,00	833,00	837,00
5 5-Recursos Próprios - (Ordinário, não vinculado)	10.000,00	833,00	833,00	833,00	833,00	833,00	833,00	833,00	833,00	833,00	833,00	833,00	837,00

Documento Assinado em 2018/09/20 por JOAO LUIS FERREIRA FILHO  
 Código do documento: c43a978e-7d06-4bc7-b557-becda0565098

**Prefeitura Municipal de Limoeiro**  
 Secretaria Municipal de Fazenda  
 Departamento de Contabilidade  
 Cronograma Mensal de Desembolso-CMD

Exercício: 2018

Classificação Institucional Funcional-Programática	Despesa Fixada	Janeiro	Fevereiro	Março	Abril	Mai	Junho	Julho	Agosto	Setembro	Outubro	Novembro	Dezembro
<b>001 Prefeitura Municipal de Limoeiro</b>	<b>53.101.000</b>	<b>4.423.313</b>	<b>4.423.313</b>	<b>4.423.313</b>	<b>4.423.313</b>	<b>4.423.313</b>	<b>4.423.313</b>	<b>4.423.313</b>	<b>4.423.313</b>	<b>4.423.313</b>	<b>4.423.313</b>	<b>4.423.313</b>	<b>4.444.844</b>
<b>21.100 SEC. MUN. DE DESENV. AGRÍCOLA E MEIO AMBIENTE</b>	<b>1.505.000,00</b>	<b>125.366,50</b>	<b>125.366,50</b>	<b>125.366,50</b>	<b>125.366,50</b>	<b>125.366,50</b>	<b>125.366,50</b>	<b>125.366,50</b>	<b>125.366,50</b>	<b>125.366,50</b>	<b>125.366,50</b>	<b>125.366,50</b>	<b>125.968,00</b>
20 Agricultura	1.485.000,00	123.700,50	123.700,50	123.700,50	123.700,50	123.700,50	123.700,50	123.700,50	123.700,50	123.700,50	123.700,50	123.700,50	124.990,00
606 Extensão Rural	40.000,00	3.332,00	3.332,00	3.332,00	3.332,00	3.332,00	3.332,00	3.332,00	3.332,00	3.332,00	3.332,00	3.332,00	3.332,00
0111 EXTENSÃO RURAL	40.000,00	3.332,00	3.332,00	3.332,00	3.332,00	3.332,00	3.332,00	3.332,00	3.332,00	3.332,00	3.332,00	3.332,00	3.332,00
2263 MANUTENÇÃO E APOIO AO PRODUTOR RURAL	40.000,00	3.332,00	3.332,00	3.332,00	3.332,00	3.332,00	3.332,00	3.332,00	3.332,00	3.332,00	3.332,00	3.332,00	3.332,00
3390.36 Outros Serviços de Terceiros - Pessoa Física	10.000,00	833,00	833,00	833,00	833,00	833,00	833,00	833,00	833,00	833,00	833,00	833,00	833,00
99 SEM APLICAÇÃO	10.000,00	833,00	833,00	833,00	833,00	833,00	833,00	833,00	833,00	833,00	833,00	833,00	833,00
1 Recursos Ordinários	10.000,00	833,00	833,00	833,00	833,00	833,00	833,00	833,00	833,00	833,00	833,00	833,00	837,00
5 5-Recursos Próprios - (Ordinário, não vinculado)	10.000,00	833,00	833,00	833,00	833,00	833,00	833,00	833,00	833,00	833,00	833,00	833,00	837,00
3 Outras Despesas Correntes	10.000,00	833,00	833,00	833,00	833,00	833,00	833,00	833,00	833,00	833,00	833,00	833,00	837,00
339 20 606 0111 2263 3390.36 99 001	10.000,00	833,00	833,00	833,00	833,00	833,00	833,00	833,00	833,00	833,00	833,00	833,00	837,00
3390.39 Outros Serviços de Terceiros - Pessoa Jurídica	10.000,00	833,00	833,00	833,00	833,00	833,00	833,00	833,00	833,00	833,00	833,00	833,00	837,00
99 SEM APLICAÇÃO	10.000,00	833,00	833,00	833,00	833,00	833,00	833,00	833,00	833,00	833,00	833,00	833,00	837,00
1 Recursos Ordinários	10.000,00	833,00	833,00	833,00	833,00	833,00	833,00	833,00	833,00	833,00	833,00	833,00	837,00
5 5-Recursos Próprios - (Ordinário, não vinculado)	10.000,00	833,00	833,00	833,00	833,00	833,00	833,00	833,00	833,00	833,00	833,00	833,00	837,00

Documento Assinado em 2018/09/20 por JOÃO LUIS FERREIRA FILHO  
 Código do documento: c43a978e-7d06-4bc7-b557-becda0565d98

**Prefeitura Municipal de Limoeiro**  
 Secretaria Municipal de Fazenda  
 Departamento de Contabilidade  
 Cronograma Mensal de Desembolso-CMD

Exercício: 2018

Classificação Institucional Funcional-Programática	Despesa Fixada	Janeiro	Fevereiro	Março	Abril	Maiο	Junho	Julho	Agosto	Setembro	Outubro	Novembro	Dezembro
<b>001 Prefeitura Municipal de Limoeiro</b>	<b>53.101.000</b>	<b>4.423.313</b>	<b>4.423.313</b>	<b>4.423.313</b>	<b>4.423.313</b>	<b>4.423.313</b>	<b>4.423.313</b>	<b>4.423.313</b>	<b>4.423.313</b>	<b>4.423.313</b>	<b>4.423.313</b>	<b>4.423.313</b>	<b>4.444.844</b>
<b>21.100 SEC. MUN. DE DESENV. AGRÍCOLA E MEIO AMBIENTE</b>	<b>1.505.000,00</b>	<b>125.366,50</b>	<b>125.366,50</b>	<b>125.366,50</b>	<b>125.366,50</b>	<b>125.366,50</b>	<b>125.366,50</b>	<b>125.366,50</b>	<b>125.366,50</b>	<b>125.366,50</b>	<b>125.366,50</b>	<b>125.366,50</b>	<b>125.968,00</b>
20 Agricultura	1.485.000,00	123.700,50	123.700,50	123.700,50	123.700,50	123.700,50	123.700,50	123.700,50	123.700,50	123.700,50	123.700,50	123.700,50	124.994,50
606 Extensão Rural	40.000,00	3.332,00	3.332,00	3.332,00	3.332,00	3.332,00	3.332,00	3.332,00	3.332,00	3.332,00	3.332,00	3.332,00	3.332,00
0111 EXTENSÃO RURAL	40.000,00	3.332,00	3.332,00	3.332,00	3.332,00	3.332,00	3.332,00	3.332,00	3.332,00	3.332,00	3.332,00	3.332,00	3.332,00
2263 MANUTENÇÃO E APOIO AO PRODUTOR RURAL	40.000,00	3.332,00	3.332,00	3.332,00	3.332,00	3.332,00	3.332,00	3.332,00	3.332,00	3.332,00	3.332,00	3.332,00	3.332,00
3390.39 Outros Serviços de Terceiros - Pessoa Jurídica	10.000,00	833,00	833,00	833,00	833,00	833,00	833,00	833,00	833,00	833,00	833,00	833,00	833,00
99 SEM APLICAÇÃO	10.000,00	833,00	833,00	833,00	833,00	833,00	833,00	833,00	833,00	833,00	833,00	833,00	833,00
1 Recursos Ordinários	10.000,00	833,00	833,00	833,00	833,00	833,00	833,00	833,00	833,00	833,00	833,00	833,00	837,00
5 5-Recursos Próprios - (Ordinário, não vinculado)	10.000,00	833,00	833,00	833,00	833,00	833,00	833,00	833,00	833,00	833,00	833,00	833,00	837,00
3 Outras Despesas Correntes	10.000,00	833,00	833,00	833,00	833,00	833,00	833,00	833,00	833,00	833,00	833,00	833,00	837,00
340 20 606 0111 2263 3390.39 99 001	10.000,00	833,00	833,00	833,00	833,00	833,00	833,00	833,00	833,00	833,00	833,00	833,00	837,00
<b>20.106 SECRETARIA EXECUTIVA DE INDÚSTRIA E COMÉRCIO</b>	<b>86.000,00</b>	<b>7.163,80</b>	<b>7.163,80</b>	<b>7.163,80</b>	<b>7.163,80</b>	<b>7.163,80</b>	<b>7.163,80</b>	<b>7.163,80</b>	<b>7.163,80</b>	<b>7.163,80</b>	<b>7.163,80</b>	<b>7.163,80</b>	<b>7.198,20</b>
23 Comércio e Serviços	86.000,00	7.163,80	7.163,80	7.163,80	7.163,80	7.163,80	7.163,80	7.163,80	7.163,80	7.163,80	7.163,80	7.163,80	7.198,20
691 Promoção Comercial	86.000,00	7.163,80	7.163,80	7.163,80	7.163,80	7.163,80	7.163,80	7.163,80	7.163,80	7.163,80	7.163,80	7.163,80	7.198,20
<b>0044 ADMINISTRAÇÃO GERAL DA SEC. DE INDÚSTRIA E COMÉRCIO</b>	<b>86.000,00</b>	<b>7.163,80</b>	<b>7.163,80</b>	<b>7.163,80</b>	<b>7.163,80</b>	<b>7.163,80</b>	<b>7.163,80</b>	<b>7.163,80</b>	<b>7.163,80</b>	<b>7.163,80</b>	<b>7.163,80</b>	<b>7.163,80</b>	<b>7.198,20</b>

Documento Assinado em 2018/09/20 por JOAO LUIS FERREIRA FILHO  
 Endereço para verificação: http://ppp.verificador.doc.br/verificador/validarDoc.asp?codigo=4334978c-7d06-4bc7-b557-4ccad0562498

**Prefeitura Municipal de Limoeiro**  
 Secretaria Municipal de Fazenda  
 Departamento de Contabilidade  
 Cronograma Mensal de Desembolso-CMD

Exercício: 2018

Classificação Institucional Funcional-Programática	Despesa Fixada	Janeiro	Fevereiro	Março	Abril	Maiο	Junho	Julho	Agosto	Setembro	Outubro	Novembro	Dezembro
<b>001 Prefeitura Municipal de Limoeiro</b>	<b>53.101.000</b>	<b>4.423.313</b>	<b>4.423.313</b>	<b>4.423.313</b>	<b>4.423.313</b>	<b>4.423.313</b>	<b>4.423.313</b>	<b>4.423.313</b>	<b>4.423.313</b>	<b>4.423.313</b>	<b>4.423.313</b>	<b>4.423.313</b>	<b>4.444.844</b>
20.106 SECRETARIA EXECUTIVA DE INDÚSTRIA E COMÉRCIO	86.000,00	7.163,80	7.163,80	7.163,80	7.163,80	7.163,80	7.163,80	7.163,80	7.163,80	7.163,80	7.163,80	7.163,80	7.163,80
23 Comércio e Serviços	86.000,00	7.163,80	7.163,80	7.163,80	7.163,80	7.163,80	7.163,80	7.163,80	7.163,80	7.163,80	7.163,80	7.163,80	7.163,80
691 Promoção Comercial	86.000,00	7.163,80	7.163,80	7.163,80	7.163,80	7.163,80	7.163,80	7.163,80	7.163,80	7.163,80	7.163,80	7.163,80	7.163,80
0044 ADMINISTRAÇÃO GERAL DA SEC. DE INDÚSTRIA E COMÉRCIO	86.000,00	7.163,80	7.163,80	7.163,80	7.163,80	7.163,80	7.163,80	7.163,80	7.163,80	7.163,80	7.163,80	7.163,80	7.163,80
2264 GESTÃO TÉCNICA E ADMINISTRATIVA DE INDÚSTRIA E COMÉRCIO	86.000,00	7.163,80	7.163,80	7.163,80	7.163,80	7.163,80	7.163,80	7.163,80	7.163,80	7.163,80	7.163,80	7.163,80	7.163,80
3190.05 Outros Benefícios Previdenciários do servidor ou do militar	1.000,00	83,30	83,30	83,30	83,30	83,30	83,30	83,30	83,30	83,30	83,30	83,30	83,30
99 SEM APLICAÇÃO	1.000,00	83,30	83,30	83,30	83,30	83,30	83,30	83,30	83,30	83,30	83,30	83,30	83,30
1 Recursos Ordinários	1.000,00	83,30	83,30	83,30	83,30	83,30	83,30	83,30	83,30	83,30	83,30	83,30	83,30
5 5-Recursos Próprios - (Ordinário, não vinculado)	1.000,00	83,30	83,30	83,30	83,30	83,30	83,30	83,30	83,30	83,30	83,30	83,30	83,30
1 Pessoal e Encargos Sociais	1.000,00	83,30	83,30	83,30	83,30	83,30	83,30	83,30	83,30	83,30	83,30	83,30	83,30
081 23 691 0044 2264 3190.05 99 001	1.000,00	83,30	83,30	83,30	83,30	83,30	83,30	83,30	83,30	83,30	83,30	83,30	83,30
3190.11 Vencimentos e Vantagens Fixas - Pessoal Civil	10.000,00	833,00	833,00	833,00	833,00	833,00	833,00	833,00	833,00	833,00	833,00	833,00	833,00
99 SEM APLICAÇÃO	10.000,00	833,00	833,00	833,00	833,00	833,00	833,00	833,00	833,00	833,00	833,00	833,00	833,00
1 Recursos Ordinários	10.000,00	833,00	833,00	833,00	833,00	833,00	833,00	833,00	833,00	833,00	833,00	833,00	833,00
5 5-Recursos Próprios - (Ordinário, não vinculado)	10.000,00	833,00	833,00	833,00	833,00	833,00	833,00	833,00	833,00	833,00	833,00	833,00	833,00

Documento em: 2018/09/20 10:55:00  
 Assinado em: 2018/09/20 10:55:00  
 Documento assinado digitalmente por: JOAO LUIS FERREIRA FILHO  
 Código do documento: c43a978c-7d06-4bc7-b557-becda0565098

**Prefeitura Municipal de Limoeiro**  
 Secretaria Municipal de Fazenda  
 Departamento de Contabilidade  
 Cronograma Mensal de Desembolso-CMD

Exercício: 2018

Classificação Institucional Funcional-Programática	Despesa Fixada	Janeiro	Fevereiro	Março	Abril	Mai	Junho	Julho	Agosto	Setembro	Outubro	Novembro	Dezembro
<b>001 Prefeitura Municipal de Limoeiro</b>	<b>53.101.000</b>	<b>4.423.313</b>	<b>4.423.313</b>	<b>4.423.313</b>	<b>4.423.313</b>	<b>4.423.313</b>	<b>4.423.313</b>	<b>4.423.313</b>	<b>4.423.313</b>	<b>4.423.313</b>	<b>4.423.313</b>	<b>4.423.313</b>	<b>4.444.444</b>
20.106 SECRETARIA EXECUTIVA DE INDÚSTRIA E COMÉRCIO	86.000,00	7.163,80	7.163,80	7.163,80	7.163,80	7.163,80	7.163,80	7.163,80	7.163,80	7.163,80	7.163,80	7.163,80	7.163,80
23 Comércio e Serviços	86.000,00	7.163,80	7.163,80	7.163,80	7.163,80	7.163,80	7.163,80	7.163,80	7.163,80	7.163,80	7.163,80	7.163,80	7.163,80
691 Promoção Comercial	86.000,00	7.163,80	7.163,80	7.163,80	7.163,80	7.163,80	7.163,80	7.163,80	7.163,80	7.163,80	7.163,80	7.163,80	7.163,80
0044 ADMINISTRAÇÃO GERAL DA SEC. DE INDÚSTRIA E COMÉRCIO	86.000,00	7.163,80	7.163,80	7.163,80	7.163,80	7.163,80	7.163,80	7.163,80	7.163,80	7.163,80	7.163,80	7.163,80	7.163,80
2264 GESTÃO TÉCNICA E ADMINISTRATIVA DE INDÚSTRIA E COMÉRCIO	86.000,00	7.163,80	7.163,80	7.163,80	7.163,80	7.163,80	7.163,80	7.163,80	7.163,80	7.163,80	7.163,80	7.163,80	7.163,80
3191.13 Contribuições Patronais (19)(I)	2.000,00	166,60	166,60	166,60	166,60	166,60	166,60	166,60	166,60	166,60	166,60	166,60	166,60
99 SEM APLICAÇÃO	2.000,00	166,60	166,60	166,60	166,60	166,60	166,60	166,60	166,60	166,60	166,60	166,60	166,60
1 Recursos Ordinários	2.000,00	166,60	166,60	166,60	166,60	166,60	166,60	166,60	166,60	166,60	166,60	166,60	166,60
5 5-Recursos Próprios - (Ordinário, não vinculado)	2.000,00	166,60	166,60	166,60	166,60	166,60	166,60	166,60	166,60	166,60	166,60	166,60	166,60
1 Pessoal e Encargos Sociais	2.000,00	166,60	166,60	166,60	166,60	166,60	166,60	166,60	166,60	166,60	166,60	166,60	166,60
085 23 691 0044 2264 3191.13 99 001	2.000,00	167,00	167,00	167,00	167,00	167,00	167,00	167,00	167,00	167,00	167,00	167,00	167,00
3390.14 Diárias - Civil	10.000,00	833,00	833,00	833,00	833,00	833,00	833,00	833,00	833,00	833,00	833,00	833,00	833,00
99 SEM APLICAÇÃO	10.000,00	833,00	833,00	833,00	833,00	833,00	833,00	833,00	833,00	833,00	833,00	833,00	833,00
1 Recursos Ordinários	10.000,00	833,00	833,00	833,00	833,00	833,00	833,00	833,00	833,00	833,00	833,00	833,00	833,00
5 5-Recursos Próprios - (Ordinário, não vinculado)	10.000,00	833,00	833,00	833,00	833,00	833,00	833,00	833,00	833,00	833,00	833,00	833,00	833,00

Documento Assinado Digitalmente por: JOÃO LUIS FERREIRA FILHO  
 Assinatura: 110820  
 CPF: 110820  
 Endereço: Rua...  
 Código do documento: c43c978c-7d06-4bc7-b557-becda0565098

**Prefeitura Municipal de Limoeiro**  
 Secretaria Municipal de Fazenda  
 Departamento de Contabilidade  
 Cronograma Mensal de Desembolso-CMD

Exercício: 2018

Classificação Institucional Funcional-Programática	Despesa Fixada	Janeiro	Fevereiro	Março	Abril	Maiο	Junho	Julho	Agosto	Setembro	Outubro	Novembro	Dezembro
<b>001 Prefeitura Municipal de Limoeiro</b>	<b>53.101.000</b>	<b>4.423.313</b>	<b>4.423.313</b>	<b>4.423.313</b>	<b>4.423.313</b>	<b>4.423.313</b>	<b>4.423.313</b>	<b>4.423.313</b>	<b>4.423.313</b>	<b>4.423.313</b>	<b>4.423.313</b>	<b>4.423.313</b>	<b>4.444.844</b>
20.106 SECRETARIA EXECUTIVA DE INDÚSTRIA E COMÉRCIO	86.000,00	7.163,80	7.163,80	7.163,80	7.163,80	7.163,80	7.163,80	7.163,80	7.163,80	7.163,80	7.163,80	7.163,80	7.163,80
23 Comércio e Serviços	86.000,00	7.163,80	7.163,80	7.163,80	7.163,80	7.163,80	7.163,80	7.163,80	7.163,80	7.163,80	7.163,80	7.163,80	7.163,80
691 Promoção Comercial	86.000,00	7.163,80	7.163,80	7.163,80	7.163,80	7.163,80	7.163,80	7.163,80	7.163,80	7.163,80	7.163,80	7.163,80	7.163,80
0044 ADMINISTRAÇÃO GERAL DA SEC. DE INDÚSTRIA E COMÉRCIO	86.000,00	7.163,80	7.163,80	7.163,80	7.163,80	7.163,80	7.163,80	7.163,80	7.163,80	7.163,80	7.163,80	7.163,80	7.163,80
2264 GESTÃO TÉCNICA E ADMINISTRATIVA DE INDÚSTRIA E COMÉRCIO	86.000,00	7.163,80	7.163,80	7.163,80	7.163,80	7.163,80	7.163,80	7.163,80	7.163,80	7.163,80	7.163,80	7.163,80	7.163,80
3390.14 Diárias - Civil	10.000,00	833,00	833,00	833,00	833,00	833,00	833,00	833,00	833,00	833,00	833,00	833,00	833,00
99 SEM APLICAÇÃO	10.000,00	833,00	833,00	833,00	833,00	833,00	833,00	833,00	833,00	833,00	833,00	833,00	833,00
1 Recursos Ordinários	10.000,00	833,00	833,00	833,00	833,00	833,00	833,00	833,00	833,00	833,00	833,00	833,00	833,00
5 5-Recursos Próprios - (Ordinário, não vinculado)	10.000,00	833,00	833,00	833,00	833,00	833,00	833,00	833,00	833,00	833,00	833,00	833,00	833,00
3 Outras Despesas Correntes	10.000,00	833,00	833,00	833,00	833,00	833,00	833,00	833,00	833,00	833,00	833,00	833,00	833,00
086 23 691 0044 2264 3390.14 99 001	10.000,00	833,00	833,00	833,00	833,00	833,00	833,00	833,00	833,00	833,00	833,00	833,00	833,00
3390.30 Material de Consumo	10.000,00	833,00	833,00	833,00	833,00	833,00	833,00	833,00	833,00	833,00	833,00	833,00	833,00
99 SEM APLICAÇÃO	10.000,00	833,00	833,00	833,00	833,00	833,00	833,00	833,00	833,00	833,00	833,00	833,00	833,00
1 Recursos Ordinários	10.000,00	833,00	833,00	833,00	833,00	833,00	833,00	833,00	833,00	833,00	833,00	833,00	833,00
5 5-Recursos Próprios - (Ordinário, não vinculado)	10.000,00	833,00	833,00	833,00	833,00	833,00	833,00	833,00	833,00	833,00	833,00	833,00	833,00

Documento em: 2018/08/20 10:55:18  
 Assinado Digitalmente por: JOAO LUIS FERREIRA FILHO  
 CPF: 011.118.820-11  
 Endereço: Rua da Verdade, 118 - Centro - Limoeiro - PE  
 Código do documento: c43e978c-7d06-4bc7-b557-becda0565d98

**Prefeitura Municipal de Limoeiro**  
 Secretaria Municipal de Fazenda  
 Departamento de Contabilidade  
 Cronograma Mensal de Desembolso-CMD

Exercício: 2018

Classificação Institucional Funcional-Programática	Despesa Fixada	Janeiro	Fevereiro	Março	Abril	Maiο	Junho	Julho	Agosto	Setembro	Outubro	Novembro	Dezembro
<b>001 Prefeitura Municipal de Limoeiro</b>	<b>53.101.000</b>	<b>4.423.313</b>	<b>4.423.313</b>	<b>4.423.313</b>	<b>4.423.313</b>	<b>4.423.313</b>	<b>4.423.313</b>	<b>4.423.313</b>	<b>4.423.313</b>	<b>4.423.313</b>	<b>4.423.313</b>	<b>4.423.313</b>	<b>4.444.344</b>
20.106 SECRETARIA EXECUTIVA DE INDÚSTRIA E COMÉRCIO	86.000,00	7.163,80	7.163,80	7.163,80	7.163,80	7.163,80	7.163,80	7.163,80	7.163,80	7.163,80	7.163,80	7.163,80	7.163,80
23 Comércio e Serviços	86.000,00	7.163,80	7.163,80	7.163,80	7.163,80	7.163,80	7.163,80	7.163,80	7.163,80	7.163,80	7.163,80	7.163,80	7.163,80
691 Promoção Comercial	86.000,00	7.163,80	7.163,80	7.163,80	7.163,80	7.163,80	7.163,80	7.163,80	7.163,80	7.163,80	7.163,80	7.163,80	7.163,80
0044 ADMINISTRAÇÃO GERAL DA SEC. DE INDÚSTRIA E COMÉRCIO	86.000,00	7.163,80	7.163,80	7.163,80	7.163,80	7.163,80	7.163,80	7.163,80	7.163,80	7.163,80	7.163,80	7.163,80	7.163,80
2264 GESTÃO TÉCNICA E ADMINISTRATIVA DE INDÚSTRIA E COMÉRCIO	86.000,00	7.163,80	7.163,80	7.163,80	7.163,80	7.163,80	7.163,80	7.163,80	7.163,80	7.163,80	7.163,80	7.163,80	7.163,80
3390.30 Material de Consumo	10.000,00	833,00	833,00	833,00	833,00	833,00	833,00	833,00	833,00	833,00	833,00	833,00	833,00
99 SEM APLICAÇÃO	10.000,00	833,00	833,00	833,00	833,00	833,00	833,00	833,00	833,00	833,00	833,00	833,00	833,00
1 Recursos Ordinários	10.000,00	833,00	833,00	833,00	833,00	833,00	833,00	833,00	833,00	833,00	833,00	833,00	833,00
5 5-Recursos Próprios - (Ordinário, não vinculado)	10.000,00	833,00	833,00	833,00	833,00	833,00	833,00	833,00	833,00	833,00	833,00	833,00	833,00
3 Outras Despesas Correntes	10.000,00	833,00	833,00	833,00	833,00	833,00	833,00	833,00	833,00	833,00	833,00	833,00	833,00
087 23 691 0044 2264 3390.30 99 001	10.000,00	833,00	833,00	833,00	833,00	833,00	833,00	833,00	833,00	833,00	833,00	833,00	833,00
3390.36 Outros Serviços de Terceiros - Pessoa Física	20.000,00	1.666,00	1.666,00	1.666,00	1.666,00	1.666,00	1.666,00	1.666,00	1.666,00	1.666,00	1.666,00	1.666,00	1.666,00
99 SEM APLICAÇÃO	20.000,00	1.666,00	1.666,00	1.666,00	1.666,00	1.666,00	1.666,00	1.666,00	1.666,00	1.666,00	1.666,00	1.666,00	1.666,00
1 Recursos Ordinários	20.000,00	1.666,00	1.666,00	1.666,00	1.666,00	1.666,00	1.666,00	1.666,00	1.666,00	1.666,00	1.666,00	1.666,00	1.674,00
5 5-Recursos Próprios - (Ordinário, não vinculado)	20.000,00	1.666,00	1.666,00	1.666,00	1.666,00	1.666,00	1.666,00	1.666,00	1.666,00	1.666,00	1.666,00	1.666,00	1.674,00

Documento Assinado Digitalmente por: JOAO LUIS FERREIRA FILHO  
 Asses em: 2018/09/27 10:55:17  
 Aproveite: doc.gov.br/ppv/validarDoc:seam Código do documento: c43c978c-7d06-4bc7-b557-becada0564098

**Prefeitura Municipal de Limoeiro**  
 Secretaria Municipal de Fazenda  
 Departamento de Contabilidade  
 Cronograma Mensal de Desembolso-CMD

Exercício: 2018

Classificação Institucional Funcional-Programática	Despesa Fixada	Janeiro	Fevereiro	Março	Abril	Mai	Junho	Julho	Agosto	Setembro	Outubro	Novembro	Dezembro
<b>001 Prefeitura Municipal de Limoeiro</b>	<b>53.101.000</b>	<b>4.423.313</b>	<b>4.423.313</b>	<b>4.423.313</b>	<b>4.423.313</b>	<b>4.423.313</b>	<b>4.423.313</b>	<b>4.423.313</b>	<b>4.423.313</b>	<b>4.423.313</b>	<b>4.423.313</b>	<b>4.423.313</b>	<b>4.444.314</b>
20.106 SECRETARIA EXECUTIVA DE INDÚSTRIA E COMÉRCIO	86.000,00	7.163,80	7.163,80	7.163,80	7.163,80	7.163,80	7.163,80	7.163,80	7.163,80	7.163,80	7.163,80	7.163,80	7.163,80
23 Comércio e Serviços	86.000,00	7.163,80	7.163,80	7.163,80	7.163,80	7.163,80	7.163,80	7.163,80	7.163,80	7.163,80	7.163,80	7.163,80	7.163,80
691 Promoção Comercial	86.000,00	7.163,80	7.163,80	7.163,80	7.163,80	7.163,80	7.163,80	7.163,80	7.163,80	7.163,80	7.163,80	7.163,80	7.163,80
0044 ADMINISTRAÇÃO GERAL DA SEC. DE INDÚSTRIA E COMÉRCIO	86.000,00	7.163,80	7.163,80	7.163,80	7.163,80	7.163,80	7.163,80	7.163,80	7.163,80	7.163,80	7.163,80	7.163,80	7.163,80
2264 GESTÃO TÉCNICA E ADMINISTRATIVA DE INDÚSTRIA E COMÉRCIO	86.000,00	7.163,80	7.163,80	7.163,80	7.163,80	7.163,80	7.163,80	7.163,80	7.163,80	7.163,80	7.163,80	7.163,80	7.163,80
3390.36 Outros Serviços de Terceiros - Pessoa Física	20.000,00	1.666,00	1.666,00	1.666,00	1.666,00	1.666,00	1.666,00	1.666,00	1.666,00	1.666,00	1.666,00	1.666,00	1.666,00
99 SEM APLICAÇÃO	20.000,00	1.666,00	1.666,00	1.666,00	1.666,00	1.666,00	1.666,00	1.666,00	1.666,00	1.666,00	1.666,00	1.666,00	1.666,00
1 Recursos Ordinários	20.000,00	1.666,00	1.666,00	1.666,00	1.666,00	1.666,00	1.666,00	1.666,00	1.666,00	1.666,00	1.666,00	1.666,00	1.666,00
5 5-Recursos Próprios - (Ordinário, não vinculado)	20.000,00	1.666,00	1.666,00	1.666,00	1.666,00	1.666,00	1.666,00	1.666,00	1.666,00	1.666,00	1.666,00	1.666,00	1.666,00
3 Outras Despesas Correntes	20.000,00	1.666,00	1.666,00	1.666,00	1.666,00	1.666,00	1.666,00	1.666,00	1.666,00	1.666,00	1.666,00	1.666,00	1.666,00
088 23 691 0044 2264 3390.36 99 001	20.000,00	1.666,00	1.666,00	1.666,00	1.666,00	1.666,00	1.666,00	1.666,00	1.666,00	1.666,00	1.666,00	1.666,00	1.666,00
3390.39 Outros Serviços de Terceiros - Pessoa Jurídica	20.000,00	1.666,00	1.666,00	1.666,00	1.666,00	1.666,00	1.666,00	1.666,00	1.666,00	1.666,00	1.666,00	1.666,00	1.666,00
99 SEM APLICAÇÃO	20.000,00	1.666,00	1.666,00	1.666,00	1.666,00	1.666,00	1.666,00	1.666,00	1.666,00	1.666,00	1.666,00	1.666,00	1.666,00
1 Recursos Ordinários	20.000,00	1.666,00	1.666,00	1.666,00	1.666,00	1.666,00	1.666,00	1.666,00	1.666,00	1.666,00	1.666,00	1.666,00	1.674,00
5 5-Recursos Próprios - (Ordinário, não vinculado)	20.000,00	1.666,00	1.666,00	1.666,00	1.666,00	1.666,00	1.666,00	1.666,00	1.666,00	1.666,00	1.666,00	1.666,00	1.674,00

Documento Assinado Digitalmente por: JOAO LUIS FERREIRA FILHO  
 Asses em: 11/08/2018 10:03:20  
 Aproveite: doc.gov.br/epp/validarDoc:seam Código do documento: 7434978c-7006-4bc7-0557-0ccda0567098

**Prefeitura Municipal de Limoeiro**  
 Secretaria Municipal de Fazenda  
 Departamento de Contabilidade  
 Cronograma Mensal de Desembolso-CMD

Exercício: 2018

Classificação Institucional Funcional-Programática	Despesa Fixada	Janeiro	Fevereiro	Março	Abril	Maiο	Junho	Julho	Agosto	Setembro	Outubro	Novembro	Dezembro
<b>001 Prefeitura Municipal de Limoeiro</b>	<b>53.101.000</b>	<b>4.423.313</b>	<b>4.423.313</b>	<b>4.423.313</b>	<b>4.423.313</b>	<b>4.423.313</b>	<b>4.423.313</b>	<b>4.423.313</b>	<b>4.423.313</b>	<b>4.423.313</b>	<b>4.423.313</b>	<b>4.423.313</b>	<b>4.444.344</b>
20.106 SECRETARIA EXECUTIVA DE INDÚSTRIA E COMÉRCIO	86.000,00	7.163,80	7.163,80	7.163,80	7.163,80	7.163,80	7.163,80	7.163,80	7.163,80	7.163,80	7.163,80	7.163,80	7.163,80
23 Comércio e Serviços	86.000,00	7.163,80	7.163,80	7.163,80	7.163,80	7.163,80	7.163,80	7.163,80	7.163,80	7.163,80	7.163,80	7.163,80	7.163,80
691 Promoção Comercial	86.000,00	7.163,80	7.163,80	7.163,80	7.163,80	7.163,80	7.163,80	7.163,80	7.163,80	7.163,80	7.163,80	7.163,80	7.163,80
0044 ADMINISTRAÇÃO GERAL DA SEC. DE INDÚSTRIA E COMÉRCIO	86.000,00	7.163,80	7.163,80	7.163,80	7.163,80	7.163,80	7.163,80	7.163,80	7.163,80	7.163,80	7.163,80	7.163,80	7.163,80
2264 GESTÃO TÉCNICA E ADMINISTRATIVA DE INDÚSTRIA E COMÉRCIO	86.000,00	7.163,80	7.163,80	7.163,80	7.163,80	7.163,80	7.163,80	7.163,80	7.163,80	7.163,80	7.163,80	7.163,80	7.163,80
3390.39 Outros Serviços de Terceiros - Pessoa Jurídica	20.000,00	1.666,00	1.666,00	1.666,00	1.666,00	1.666,00	1.666,00	1.666,00	1.666,00	1.666,00	1.666,00	1.666,00	1.666,00
99 SEM APLICAÇÃO	20.000,00	1.666,00	1.666,00	1.666,00	1.666,00	1.666,00	1.666,00	1.666,00	1.666,00	1.666,00	1.666,00	1.666,00	1.666,00
1 Recursos Ordinários	20.000,00	1.666,00	1.666,00	1.666,00	1.666,00	1.666,00	1.666,00	1.666,00	1.666,00	1.666,00	1.666,00	1.666,00	1.666,00
5 5-Recursos Próprios - (Ordinário, não vinculado)	20.000,00	1.666,00	1.666,00	1.666,00	1.666,00	1.666,00	1.666,00	1.666,00	1.666,00	1.666,00	1.666,00	1.666,00	1.666,00
3 Outras Despesas Correntes	20.000,00	1.666,00	1.666,00	1.666,00	1.666,00	1.666,00	1.666,00	1.666,00	1.666,00	1.666,00	1.666,00	1.666,00	1.666,00
089 23 691 0044 2264 3390.39 99 001	20.000	1.666	1.666	1.666	1.666	1.666	1.666	1.666	1.666	1.666	1.666	1.666	1.666
21.200 SECRETARIA MUNICIPAL DE INFRAESTRUTURA E DE SERVIÇOS PÚBLICO	11.160.000,00	929.628,00	929.628,00	929.628,00	929.628,00	929.628,00	929.628,00	929.628,00	929.628,00	929.628,00	929.628,00	929.628,00	934.092,00
15 Urbanismo	11.160.000,00	929.628,00	929.628,00	929.628,00	929.628,00	929.628,00	929.628,00	929.628,00	929.628,00	929.628,00	929.628,00	929.628,00	934.092,00
451 Infra-Estrutura Urbana	6.120.000,00	509.796,00	509.796,00	509.796,00	509.796,00	509.796,00	509.796,00	509.796,00	509.796,00	509.796,00	509.796,00	509.796,00	512.244,00
0323 PLANEJAMENTO URBANO	6.120.000,00	509.796,00	509.796,00	509.796,00	509.796,00	509.796,00	509.796,00	509.796,00	509.796,00	509.796,00	509.796,00	509.796,00	512.244,00

Documento Assinado Digitalmente por: JOAO LUIS FERREIRA FILHO  
 Asses em: 2018/09/27 10:55:17  
 Apos eite: 0e.gov.br/ppi/veridadaDoc: 5am Código do documento: 74334978c-706-4bc7-0557-1ca0566198

**Prefeitura Municipal de Limoeiro**  
 Secretaria Municipal de Fazenda  
 Departamento de Contabilidade  
 Cronograma Mensal de Desembolso-CMD

Exercício: 2018

Classificação Institucional Funcional-Programática	Despesa Fixada	Janeiro	Fevereiro	Março	Abril	Maiο	Junho	Julho	Agosto	Setembro	Outubro	Novembro	Dezembro
<b>001 Prefeitura Municipal de Limoeiro</b>	<b>53.101.000</b>	<b>4.423.313</b>	<b>4.423.313</b>	<b>4.423.313</b>	<b>4.423.313</b>	<b>4.423.313</b>	<b>4.423.313</b>	<b>4.423.313</b>	<b>4.423.313</b>	<b>4.423.313</b>	<b>4.423.313</b>	<b>4.423.313</b>	<b>4.444.244</b>
21.200 SECRETARIA MUNICIPAL DE INFRAESTRUTURA E DE SERVIÇOS PÚBLICO	11.160.000,00	929.628,00	929.628,00	929.628,00	929.628,00	929.628,00	929.628,00	929.628,00	929.628,00	929.628,00	929.628,00	929.628,00	934.092,00
15 Urbanismo	11.160.000,00	929.628,00	929.628,00	929.628,00	929.628,00	929.628,00	929.628,00	929.628,00	929.628,00	929.628,00	929.628,00	929.628,00	934.092,00
451 Infra-Estrutura Urbana	6.120.000,00	509.796,00	509.796,00	509.796,00	509.796,00	509.796,00	509.796,00	509.796,00	509.796,00	509.796,00	509.796,00	509.796,00	512.240,00
0323 PLANEJAMENTO URBANO	6.120.000,00	509.796,00	509.796,00	509.796,00	509.796,00	509.796,00	509.796,00	509.796,00	509.796,00	509.796,00	509.796,00	509.796,00	512.240,00
2265 GESTÃO TÉCNICA E ADMINISTRATIVA DA SEC. DE INFRA ESTRUTURA, OBRAS E HABITAÇÃO	6.120.000,00	509.796,00	509.796,00	509.796,00	509.796,00	509.796,00	509.796,00	509.796,00	509.796,00	509.796,00	509.796,00	509.796,00	512.240,00
3190.04 Contratação por Tempo Determinado	700.000,00	58.310,00	58.310,00	58.310,00	58.310,00	58.310,00	58.310,00	58.310,00	58.310,00	58.310,00	58.310,00	58.310,00	590,00
99 SEM APLICAÇÃO	700.000,00	58.310,00	58.310,00	58.310,00	58.310,00	58.310,00	58.310,00	58.310,00	58.310,00	58.310,00	58.310,00	58.310,00	590,00
1 Recursos Ordinários	700.000,00	58.310,00	58.310,00	58.310,00	58.310,00	58.310,00	58.310,00	58.310,00	58.310,00	58.310,00	58.310,00	58.310,00	590,00
5 5-Recursos Próprios - (Ordinário, não vinculado)	700.000,00	58.310,00	58.310,00	58.310,00	58.310,00	58.310,00	58.310,00	58.310,00	58.310,00	58.310,00	58.310,00	58.310,00	590,00
1 Pessoal e Encargos Sociais	700.000,00	58.310,00	58.310,00	58.310,00	58.310,00	58.310,00	58.310,00	58.310,00	58.310,00	58.310,00	58.310,00	58.310,00	590,00
364 15 451 0323 2265 3190.04 99 001	700.000,00	58.310,00	58.310,00	58.310,00	58.310,00	58.310,00	58.310,00	58.310,00	58.310,00	58.310,00	58.310,00	58.310,00	58.590,00
3190.05 Outros Benefícios Previdenciários do servidor ou do militar	20.000,00	1.666,00	1.666,00	1.666,00	1.666,00	1.666,00	1.666,00	1.666,00	1.666,00	1.666,00	1.666,00	1.666,00	1.674,00
99 SEM APLICAÇÃO	20.000,00	1.666,00	1.666,00	1.666,00	1.666,00	1.666,00	1.666,00	1.666,00	1.666,00	1.666,00	1.666,00	1.666,00	1.674,00
1 Recursos Ordinários	20.000,00	1.666,00	1.666,00	1.666,00	1.666,00	1.666,00	1.666,00	1.666,00	1.666,00	1.666,00	1.666,00	1.666,00	1.674,00
5 5-Recursos Próprios - (Ordinário, não vinculado)	20.000,00	1.666,00	1.666,00	1.666,00	1.666,00	1.666,00	1.666,00	1.666,00	1.666,00	1.666,00	1.666,00	1.666,00	1.674,00

Documento Assinado em 2018/05/24 por JOAO LUIS FERREIRA FILHO  
 Endereço: Rua Córrego do Documentor, 2339-78c-746-4bc78-557-5ccada0564098

**Prefeitura Municipal de Limoeiro**  
 Secretaria Municipal de Fazenda  
 Departamento de Contabilidade  
 Cronograma Mensal de Desembolso-CMD

Exercício: 2018

Classificação Institucional Funcional-Programática	Despesa Fixada	Janeiro	Fevereiro	Março	Abril	Maiο	Junho	Julho	Agosto	Setembro	Outubro	Novembro	Dezembro
<b>001 Prefeitura Municipal de Limoeiro</b>	<b>53.101.000</b>	<b>4.423.313</b>	<b>4.423.313</b>	<b>4.423.313</b>	<b>4.423.313</b>	<b>4.423.313</b>	<b>4.423.313</b>	<b>4.423.313</b>	<b>4.423.313</b>	<b>4.423.313</b>	<b>4.423.313</b>	<b>4.423.313</b>	<b>4.444.244</b>
21.200 SECRETARIA MUNICIPAL DE INFRAESTRUTURA E DE SERVIÇOS PÚBLICO	11.160.000,00	929.628,00	929.628,00	929.628,00	929.628,00	929.628,00	929.628,00	929.628,00	929.628,00	929.628,00	929.628,00	929.628,00	934.092,00
15 Urbanismo	11.160.000,00	929.628,00	929.628,00	929.628,00	929.628,00	929.628,00	929.628,00	929.628,00	929.628,00	929.628,00	929.628,00	929.628,00	934.092,00
451 Infra-Estrutura Urbana	6.120.000,00	509.796,00	509.796,00	509.796,00	509.796,00	509.796,00	509.796,00	509.796,00	509.796,00	509.796,00	509.796,00	509.796,00	512.241,00
0323 PLANEJAMENTO URBANO	6.120.000,00	509.796,00	509.796,00	509.796,00	509.796,00	509.796,00	509.796,00	509.796,00	509.796,00	509.796,00	509.796,00	509.796,00	512.241,00
2265 GESTÃO TÉCNICA E ADMINISTRATIVA DA SEC. DE INFRA ESTRUTURA, OBRAS E HABITAÇÃO	6.120.000,00	509.796,00	509.796,00	509.796,00	509.796,00	509.796,00	509.796,00	509.796,00	509.796,00	509.796,00	509.796,00	509.796,00	512.241,00
3190.05 Outros Benefícios Previdenciários do servidor ou do militar	20.000,00	1.666,00	1.666,00	1.666,00	1.666,00	1.666,00	1.666,00	1.666,00	1.666,00	1.666,00	1.666,00	1.666,00	1.674,00
99 SEM APLICAÇÃO	20.000,00	1.666,00	1.666,00	1.666,00	1.666,00	1.666,00	1.666,00	1.666,00	1.666,00	1.666,00	1.666,00	1.666,00	1.674,00
1 Recursos Ordinários	20.000,00	1.666,00	1.666,00	1.666,00	1.666,00	1.666,00	1.666,00	1.666,00	1.666,00	1.666,00	1.666,00	1.666,00	1.674,00
5 5-Recursos Próprios - (Ordinário, não vinculado)	20.000,00	1.666,00	1.666,00	1.666,00	1.666,00	1.666,00	1.666,00	1.666,00	1.666,00	1.666,00	1.666,00	1.666,00	1.674,00
1 Pessoal e Encargos Sociais	20.000,00	1.666,00	1.666,00	1.666,00	1.666,00	1.666,00	1.666,00	1.666,00	1.666,00	1.666,00	1.666,00	1.666,00	1.674,00
365 15 451 0323 2265 3190.05 99 001	20.000,00	1.666,00	1.666,00	1.666,00	1.666,00	1.666,00	1.666,00	1.666,00	1.666,00	1.666,00	1.666,00	1.666,00	1.674,00
3190.11 Vencimentos e Vantagens Fixas - Pessoal Civil	1.800.000,00	149.940,00	149.940,00	149.940,00	149.940,00	149.940,00	149.940,00	149.940,00	149.940,00	149.940,00	149.940,00	149.940,00	150.660,00
99 SEM APLICAÇÃO	1.800.000,00	149.940,00	149.940,00	149.940,00	149.940,00	149.940,00	149.940,00	149.940,00	149.940,00	149.940,00	149.940,00	149.940,00	150.660,00
1 Recursos Ordinários	1.800.000,00	149.940,00	149.940,00	149.940,00	149.940,00	149.940,00	149.940,00	149.940,00	149.940,00	149.940,00	149.940,00	149.940,00	150.660,00
5 5-Recursos Próprios - (Ordinário, não vinculado)	1.800.000,00	149.940,00	149.940,00	149.940,00	149.940,00	149.940,00	149.940,00	149.940,00	149.940,00	149.940,00	149.940,00	149.940,00	150.660,00

Documento Assinado em 2018/08/24 por JOAO LUIS FERREIRA FILHO  
 Endereço: Rua Comendador Pestana, 55700000 Limoeiro-PE  
 Documento: 7434978c-7006-4bc7-0557-100000000000

**Prefeitura Municipal de Limoeiro**  
 Secretaria Municipal de Fazenda  
 Departamento de Contabilidade  
 Cronograma Mensal de Desembolso-CMD

Exercício: 2018

Classificação Institucional Funcional-Programática	Despesa Fixada	Janeiro	Fevereiro	Março	Abril	Maiο	Junho	Julho	Agosto	Setembro	Outubro	Novembro	Dezembro
<b>001 Prefeitura Municipal de Limoeiro</b>	<b>53.101.000</b>	<b>4.423.313</b>	<b>4.423.313</b>	<b>4.423.313</b>	<b>4.423.313</b>	<b>4.423.313</b>	<b>4.423.313</b>	<b>4.423.313</b>	<b>4.423.313</b>	<b>4.423.313</b>	<b>4.423.313</b>	<b>4.423.313</b>	<b>4.444.314</b>
21.200 SECRETARIA MUNICIPAL DE INFRAESTRUTURA E DE SERVIÇOS PÚBLICO	11.160.000,00	929.628,00	929.628,00	929.628,00	929.628,00	929.628,00	929.628,00	929.628,00	929.628,00	929.628,00	929.628,00	929.628,00	934.092,00
15 Urbanismo	11.160.000,00	929.628,00	929.628,00	929.628,00	929.628,00	929.628,00	929.628,00	929.628,00	929.628,00	929.628,00	929.628,00	929.628,00	934.092,00
451 Infra-Estrutura Urbana	6.120.000,00	509.796,00	509.796,00	509.796,00	509.796,00	509.796,00	509.796,00	509.796,00	509.796,00	509.796,00	509.796,00	509.796,00	512.214,00
0323 PLANEJAMENTO URBANO	6.120.000,00	509.796,00	509.796,00	509.796,00	509.796,00	509.796,00	509.796,00	509.796,00	509.796,00	509.796,00	509.796,00	509.796,00	512.214,00
2265 GESTÃO TÉCNICA E ADMINISTRATIVA DA SEC. DE INFRA ESTRUTURA, OBRAS E HABITAÇÃO	6.120.000,00	509.796,00	509.796,00	509.796,00	509.796,00	509.796,00	509.796,00	509.796,00	509.796,00	509.796,00	509.796,00	509.796,00	512.214,00
3190.13 Obrigações Patronais	140.000,00	11.662,00	11.662,00	11.662,00	11.662,00	11.662,00	11.662,00	11.662,00	11.662,00	11.662,00	11.662,00	11.662,00	11.718,00
99 SEM APLICAÇÃO	140.000,00	11.662,00	11.662,00	11.662,00	11.662,00	11.662,00	11.662,00	11.662,00	11.662,00	11.662,00	11.662,00	11.662,00	11.718,00
1 Recursos Ordinários	140.000,00	11.662,00	11.662,00	11.662,00	11.662,00	11.662,00	11.662,00	11.662,00	11.662,00	11.662,00	11.662,00	11.662,00	11.718,00
5 5-Recursos Próprios - (Ordinário, não vinculado)	140.000,00	11.662,00	11.662,00	11.662,00	11.662,00	11.662,00	11.662,00	11.662,00	11.662,00	11.662,00	11.662,00	11.662,00	11.718,00
1 Pessoal e Encargos Sociais	140.000,00	11.662,00	11.662,00	11.662,00	11.662,00	11.662,00	11.662,00	11.662,00	11.662,00	11.662,00	11.662,00	11.662,00	11.718,00
367 15 451 0323 2265 3190.13 99 001	140.000,00	11.662,00	11.662,00	11.662,00	11.662,00	11.662,00	11.662,00	11.662,00	11.662,00	11.662,00	11.662,00	11.662,00	11.718,00
3190.16 Outras Despesas Variáveis - Pessoal Civil	10.000,00	833,00	833,00	833,00	833,00	833,00	833,00	833,00	833,00	833,00	833,00	833,00	837,00
99 SEM APLICAÇÃO	10.000,00	833,00	833,00	833,00	833,00	833,00	833,00	833,00	833,00	833,00	833,00	833,00	837,00
1 Recursos Ordinários	10.000,00	833,00	833,00	833,00	833,00	833,00	833,00	833,00	833,00	833,00	833,00	833,00	837,00
5 5-Recursos Próprios - (Ordinário, não vinculado)	10.000,00	833,00	833,00	833,00	833,00	833,00	833,00	833,00	833,00	833,00	833,00	833,00	837,00

Documento Assinado em 2018/09/27 por JOAO LUIS FERREIRA FILHO  
 Endereço: https://www.trepa.gov.br/pt/validarDoc.aspx?CodigoDoc=51334978c-7106-4bc7a5571-decda0565098

**Prefeitura Municipal de Limoeiro**  
 Secretaria Municipal de Fazenda  
 Departamento de Contabilidade  
 Cronograma Mensal de Desembolso-CMD

Exercício: 2018

Classificação Institucional Funcional-Programática	Despesa Fixada	Janeiro	Fevereiro	Março	Abril	Maiο	Junho	Julho	Agosto	Setembro	Outubro	Novembro	Dezembro
<b>001 Prefeitura Municipal de Limoeiro</b>	<b>53.101.000</b>	<b>4.423.313</b>	<b>4.423.313</b>	<b>4.423.313</b>	<b>4.423.313</b>	<b>4.423.313</b>	<b>4.423.313</b>	<b>4.423.313</b>	<b>4.423.313</b>	<b>4.423.313</b>	<b>4.423.313</b>	<b>4.423.313</b>	<b>4.444.244</b>
21.200 SECRETARIA MUNICIPAL DE INFRAESTRUTURA E DE SERVIÇOS PÚBLICO	11.160.000,00	929.628,00	929.628,00	929.628,00	929.628,00	929.628,00	929.628,00	929.628,00	929.628,00	929.628,00	929.628,00	929.628,00	934.092,00
15 Urbanismo	11.160.000,00	929.628,00	929.628,00	929.628,00	929.628,00	929.628,00	929.628,00	929.628,00	929.628,00	929.628,00	929.628,00	929.628,00	934.092,00
451 Infra-Estrutura Urbana	6.120.000,00	509.796,00	509.796,00	509.796,00	509.796,00	509.796,00	509.796,00	509.796,00	509.796,00	509.796,00	509.796,00	509.796,00	512.224,00
0323 PLANEJAMENTO URBANO	6.120.000,00	509.796,00	509.796,00	509.796,00	509.796,00	509.796,00	509.796,00	509.796,00	509.796,00	509.796,00	509.796,00	509.796,00	512.224,00
2265 GESTÃO TÉCNICA E ADMINISTRATIVA DA SEC. DE INFRA ESTRUTURA, OBRAS E HABITAÇÃO	6.120.000,00	509.796,00	509.796,00	509.796,00	509.796,00	509.796,00	509.796,00	509.796,00	509.796,00	509.796,00	509.796,00	509.796,00	512.224,00
3190.16 Outras Despesas Variáveis - Pessoal Civil	10.000,00	833,00	833,00	833,00	833,00	833,00	833,00	833,00	833,00	833,00	833,00	833,00	837,00
99 SEM APLICAÇÃO	10.000,00	833,00	833,00	833,00	833,00	833,00	833,00	833,00	833,00	833,00	833,00	833,00	837,00
1 Recursos Ordinários	10.000,00	833,00	833,00	833,00	833,00	833,00	833,00	833,00	833,00	833,00	833,00	833,00	837,00
5 5-Recursos Próprios - (Ordinário, não vinculado)	10.000,00	833,00	833,00	833,00	833,00	833,00	833,00	833,00	833,00	833,00	833,00	833,00	837,00
1 Pessoal e Encargos Sociais	10.000,00	833,00	833,00	833,00	833,00	833,00	833,00	833,00	833,00	833,00	833,00	833,00	837,00
368 15 451 0323 2265 3190.16 99 001	10.000,00	833,00	833,00	833,00	833,00	833,00	833,00	833,00	833,00	833,00	833,00	833,00	837,00
3191.13 Contribuições Patronais (19)(I)	300.000,00	24.990,00	24.990,00	24.990,00	24.990,00	24.990,00	24.990,00	24.990,00	24.990,00	24.990,00	24.990,00	24.990,00	25.110,00
99 SEM APLICAÇÃO	300.000,00	24.990,00	24.990,00	24.990,00	24.990,00	24.990,00	24.990,00	24.990,00	24.990,00	24.990,00	24.990,00	24.990,00	25.110,00
1 Recursos Ordinários	300.000,00	24.990,00	24.990,00	24.990,00	24.990,00	24.990,00	24.990,00	24.990,00	24.990,00	24.990,00	24.990,00	24.990,00	25.110,00
5 5-Recursos Próprios - (Ordinário, não vinculado)	300.000,00	24.990,00	24.990,00	24.990,00	24.990,00	24.990,00	24.990,00	24.990,00	24.990,00	24.990,00	24.990,00	24.990,00	25.110,00

Documento Assinado em 2018/05/24 por JOAO LUIS FERREIRA FILHO  
 Endereço eletrônico: www.ppva.com.br  
 Documento assinado digitalmente pelo usuário JOAO LUIS FERREIRA FILHO  
 CPF: 033.443.110-00  
 Código do documento: 4334978c-7d06-4bc7-b557-b9e1a054f098

**Prefeitura Municipal de Limoeiro**  
 Secretaria Municipal de Fazenda  
 Departamento de Contabilidade  
 Cronograma Mensal de Desembolso-CMD

Exercício: 2018

Classificação Institucional Funcional-Programática	Despesa Fixada	Janeiro	Fevereiro	Março	Abril	Mai	Junho	Julho	Agosto	Setembro	Outubro	Novembro	Dezembro
<b>001 Prefeitura Municipal de Limoeiro</b>	<b>53.101.000</b>	<b>4.423.313</b>	<b>4.423.313</b>	<b>4.423.313</b>	<b>4.423.313</b>	<b>4.423.313</b>	<b>4.423.313</b>	<b>4.423.313</b>	<b>4.423.313</b>	<b>4.423.313</b>	<b>4.423.313</b>	<b>4.423.313</b>	<b>4.444.244</b>
21.200 SECRETARIA MUNICIPAL DE INFRAESTRUTURA E DE SERVIÇOS PÚBLICO	11.160.000,00	929.628,00	929.628,00	929.628,00	929.628,00	929.628,00	929.628,00	929.628,00	929.628,00	929.628,00	929.628,00	929.628,00	934.092,00
15 Urbanismo	11.160.000,00	929.628,00	929.628,00	929.628,00	929.628,00	929.628,00	929.628,00	929.628,00	929.628,00	929.628,00	929.628,00	929.628,00	934.092,00
451 Infra-Estrutura Urbana	6.120.000,00	509.796,00	509.796,00	509.796,00	509.796,00	509.796,00	509.796,00	509.796,00	509.796,00	509.796,00	509.796,00	509.796,00	512.240,00
0323 PLANEJAMENTO URBANO	6.120.000,00	509.796,00	509.796,00	509.796,00	509.796,00	509.796,00	509.796,00	509.796,00	509.796,00	509.796,00	509.796,00	509.796,00	512.240,00
2265 GESTÃO TÉCNICA E ADMINISTRATIVA DA SEC. DE INFRA ESTRUTURA, OBRAS E HABITAÇÃO	6.120.000,00	509.796,00	509.796,00	509.796,00	509.796,00	509.796,00	509.796,00	509.796,00	509.796,00	509.796,00	509.796,00	509.796,00	512.240,00
3191.13 Contribuições Patronais (19)(I)	300.000,00	24.990,00	24.990,00	24.990,00	24.990,00	24.990,00	24.990,00	24.990,00	24.990,00	24.990,00	24.990,00	24.990,00	24.990,00
99 SEM APLICAÇÃO	300.000,00	24.990,00	24.990,00	24.990,00	24.990,00	24.990,00	24.990,00	24.990,00	24.990,00	24.990,00	24.990,00	24.990,00	24.990,00
1 Recursos Ordinários	300.000,00	24.990,00	24.990,00	24.990,00	24.990,00	24.990,00	24.990,00	24.990,00	24.990,00	24.990,00	24.990,00	24.990,00	24.990,00
5 5-Recursos Próprios - (Ordinário, não vinculado)	300.000,00	24.990,00	24.990,00	24.990,00	24.990,00	24.990,00	24.990,00	24.990,00	24.990,00	24.990,00	24.990,00	24.990,00	24.990,00
1 Pessoal e Encargos Sociais	300.000,00	24.990,00	24.990,00	24.990,00	24.990,00	24.990,00	24.990,00	24.990,00	24.990,00	24.990,00	24.990,00	24.990,00	24.990,00
369 15 451 0323 2265 3191.13 99 001	300.000,00	24.990,00	24.990,00	24.990,00	24.990,00	24.990,00	24.990,00	24.990,00	24.990,00	24.990,00	24.990,00	24.990,00	24.990,00
3390.14 Diárias - Civil	40.000,00	3.332,00	3.332,00	3.332,00	3.332,00	3.332,00	3.332,00	3.332,00	3.332,00	3.332,00	3.332,00	3.332,00	3.348,00
99 SEM APLICAÇÃO	40.000,00	3.332,00	3.332,00	3.332,00	3.332,00	3.332,00	3.332,00	3.332,00	3.332,00	3.332,00	3.332,00	3.332,00	3.348,00
1 Recursos Ordinários	40.000,00	3.332,00	3.332,00	3.332,00	3.332,00	3.332,00	3.332,00	3.332,00	3.332,00	3.332,00	3.332,00	3.332,00	3.348,00
5 5-Recursos Próprios - (Ordinário, não vinculado)	40.000,00	3.332,00	3.332,00	3.332,00	3.332,00	3.332,00	3.332,00	3.332,00	3.332,00	3.332,00	3.332,00	3.332,00	3.348,00

Documento Assinado em 2018/09/24 por JOAO LUIS FERREIRA FILHO  
 Endereço: Rua Córrego do Documentor, nº 33978c-746-4bc74557-0e6dad0563098

**Prefeitura Municipal de Limoeiro**  
 Secretaria Municipal de Fazenda  
 Departamento de Contabilidade  
 Cronograma Mensal de Desembolso-CMD

Exercício: 2018

Classificação Institucional Funcional-Programática	Despesa Fixada	Janeiro	Fevereiro	Março	Abril	Maiο	Junho	Julho	Agosto	Setembro	Outubro	Novembro	Dezembro
<b>001 Prefeitura Municipal de Limoeiro</b>	<b>53.101.000</b>	<b>4.423.313</b>	<b>4.423.313</b>	<b>4.423.313</b>	<b>4.423.313</b>	<b>4.423.313</b>	<b>4.423.313</b>	<b>4.423.313</b>	<b>4.423.313</b>	<b>4.423.313</b>	<b>4.423.313</b>	<b>4.423.313</b>	<b>4.444.244</b>
21.200 SECRETARIA MUNICIPAL DE INFRAESTRUTURA E DE SERVIÇOS PÚBLICO	11.160.000,00	929.628,00	929.628,00	929.628,00	929.628,00	929.628,00	929.628,00	929.628,00	929.628,00	929.628,00	929.628,00	929.628,00	934.092,00
15 Urbanismo	11.160.000,00	929.628,00	929.628,00	929.628,00	929.628,00	929.628,00	929.628,00	929.628,00	929.628,00	929.628,00	929.628,00	929.628,00	934.092,00
451 Infra-Estrutura Urbana	6.120.000,00	509.796,00	509.796,00	509.796,00	509.796,00	509.796,00	509.796,00	509.796,00	509.796,00	509.796,00	509.796,00	509.796,00	512.244,00
0323 PLANEJAMENTO URBANO	6.120.000,00	509.796,00	509.796,00	509.796,00	509.796,00	509.796,00	509.796,00	509.796,00	509.796,00	509.796,00	509.796,00	509.796,00	512.244,00
2265 GESTÃO TÉCNICA E ADMINISTRATIVA DA SEC. DE INFRA ESTRUTURA, OBRAS E HABITAÇÃO	6.120.000,00	509.796,00	509.796,00	509.796,00	509.796,00	509.796,00	509.796,00	509.796,00	509.796,00	509.796,00	509.796,00	509.796,00	512.244,00
3390.14 Diárias - Civil	40.000,00	3.332,00	3.332,00	3.332,00	3.332,00	3.332,00	3.332,00	3.332,00	3.332,00	3.332,00	3.332,00	3.332,00	3.348,00
99 SEM APLICAÇÃO	40.000,00	3.332,00	3.332,00	3.332,00	3.332,00	3.332,00	3.332,00	3.332,00	3.332,00	3.332,00	3.332,00	3.332,00	3.348,00
1 Recursos Ordinários	40.000,00	3.332,00	3.332,00	3.332,00	3.332,00	3.332,00	3.332,00	3.332,00	3.332,00	3.332,00	3.332,00	3.332,00	3.348,00
5 5-Recursos Próprios - (Ordinário, não vinculado)	40.000,00	3.332,00	3.332,00	3.332,00	3.332,00	3.332,00	3.332,00	3.332,00	3.332,00	3.332,00	3.332,00	3.332,00	3.348,00
3 Outras Despesas Correntes	40.000,00	3.332,00	3.332,00	3.332,00	3.332,00	3.332,00	3.332,00	3.332,00	3.332,00	3.332,00	3.332,00	3.332,00	3.348,00
370 15 451 0323 2265 3390.14 99 001	40.000,00	3.332,00	3.332,00	3.332,00	3.332,00	3.332,00	3.332,00	3.332,00	3.332,00	3.332,00	3.332,00	3.332,00	3.348,00
3390.30 Material de Consumo	700.000,00	58.310,00	58.310,00	58.310,00	58.310,00	58.310,00	58.310,00	58.310,00	58.310,00	58.310,00	58.310,00	58.310,00	58.590,00
99 SEM APLICAÇÃO	700.000,00	58.310,00	58.310,00	58.310,00	58.310,00	58.310,00	58.310,00	58.310,00	58.310,00	58.310,00	58.310,00	58.310,00	58.590,00
1 Recursos Ordinários	700.000,00	58.310,00	58.310,00	58.310,00	58.310,00	58.310,00	58.310,00	58.310,00	58.310,00	58.310,00	58.310,00	58.310,00	58.590,00
5 5-Recursos Próprios - (Ordinário, não vinculado)	700.000,00	58.310,00	58.310,00	58.310,00	58.310,00	58.310,00	58.310,00	58.310,00	58.310,00	58.310,00	58.310,00	58.310,00	58.590,00

Documento Assinado em 2018/05/05 por JOAO LUIS FERREIRA FILHO  
 Endereço: Rua Comendador Pestana, 49 - Centro, Limoeiro - PE  
 CNPJ: 11.097.292/0001-49  
 Documento: 2434978c-7006-4bc7-b557-069da0569198

**Prefeitura Municipal de Limoeiro**  
 Secretaria Municipal de Fazenda  
 Departamento de Contabilidade  
 Cronograma Mensal de Desembolso-CMD

Exercício: 2018

Classificação Institucional Funcional-Programática	Despesa Fixada	Janeiro	Fevereiro	Março	Abril	Maiο	Junho	Julho	Agosto	Setembro	Outubro	Novembro	Dezembro
<b>001 Prefeitura Municipal de Limoeiro</b>	<b>53.101.000</b>	<b>4.423.313</b>	<b>4.423.313</b>	<b>4.423.313</b>	<b>4.423.313</b>	<b>4.423.313</b>	<b>4.423.313</b>	<b>4.423.313</b>	<b>4.423.313</b>	<b>4.423.313</b>	<b>4.423.313</b>	<b>4.423.313</b>	<b>4.444.314</b>
21.200 SECRETARIA MUNICIPAL DE INFRAESTRUTURA E DE SERVIÇOS PÚBLICO	11.160.000,00	929.628,00	929.628,00	929.628,00	929.628,00	929.628,00	929.628,00	929.628,00	929.628,00	929.628,00	929.628,00	929.628,00	934.092,00
15 Urbanismo	11.160.000,00	929.628,00	929.628,00	929.628,00	929.628,00	929.628,00	929.628,00	929.628,00	929.628,00	929.628,00	929.628,00	929.628,00	934.092,00
451 Infra-Estrutura Urbana	6.120.000,00	509.796,00	509.796,00	509.796,00	509.796,00	509.796,00	509.796,00	509.796,00	509.796,00	509.796,00	509.796,00	509.796,00	512.214,00
0323 PLANEJAMENTO URBANO	6.120.000,00	509.796,00	509.796,00	509.796,00	509.796,00	509.796,00	509.796,00	509.796,00	509.796,00	509.796,00	509.796,00	509.796,00	512.214,00
2265 GESTÃO TÉCNICA E ADMINISTRATIVA DA SEC. DE INFRA ESTRUTURA, OBRAS E HABITAÇÃO	6.120.000,00	509.796,00	509.796,00	509.796,00	509.796,00	509.796,00	509.796,00	509.796,00	509.796,00	509.796,00	509.796,00	509.796,00	512.214,00
3390.33 Passagens e Despesas com Locomoção	10.000,00	833,00	833,00	833,00	833,00	833,00	833,00	833,00	833,00	833,00	833,00	833,00	833,00
99 SEM APLICAÇÃO	10.000,00	833,00	833,00	833,00	833,00	833,00	833,00	833,00	833,00	833,00	833,00	833,00	833,00
1 Recursos Ordinários	10.000,00	833,00	833,00	833,00	833,00	833,00	833,00	833,00	833,00	833,00	833,00	833,00	837,00
5 5-Recursos Próprios - (Ordinário, não vinculado)	10.000,00	833,00	833,00	833,00	833,00	833,00	833,00	833,00	833,00	833,00	833,00	833,00	837,00
3 Outras Despesas Correntes	10.000,00	833,00	833,00	833,00	833,00	833,00	833,00	833,00	833,00	833,00	833,00	833,00	837,00
372 15 451 0323 2265 3390.33 99 001	10.000,00	833,00	833,00	833,00	833,00	833,00	833,00	833,00	833,00	833,00	833,00	833,00	837,00
3390.36 Outros Serviços de Terceiros - Pessoa Física	200.000,00	16.660,00	16.660,00	16.660,00	16.660,00	16.660,00	16.660,00	16.660,00	16.660,00	16.660,00	16.660,00	16.660,00	16.740,00
99 SEM APLICAÇÃO	200.000,00	16.660,00	16.660,00	16.660,00	16.660,00	16.660,00	16.660,00	16.660,00	16.660,00	16.660,00	16.660,00	16.660,00	16.740,00
1 Recursos Ordinários	200.000,00	16.660,00	16.660,00	16.660,00	16.660,00	16.660,00	16.660,00	16.660,00	16.660,00	16.660,00	16.660,00	16.660,00	16.740,00
5 5-Recursos Próprios - (Ordinário, não vinculado)	200.000,00	16.660,00	16.660,00	16.660,00	16.660,00	16.660,00	16.660,00	16.660,00	16.660,00	16.660,00	16.660,00	16.660,00	16.740,00

Documento Assinado em 2018/08/24 por JOAO LUIS FERREIRA FILHO  
 Endereço: https://www.trepa.gov.br/portal/validaDoc.aspx?CodigoDoc=512214&Codigo do documento: c43a978c-7d06-4bc7-b557-02c6a0564998

**Prefeitura Municipal de Limoeiro**  
 Secretaria Municipal de Fazenda  
 Departamento de Contabilidade  
 Cronograma Mensal de Desembolso-CMD

Exercício: 2018

Classificação Institucional Funcional-Programática	Despesa Fixada	Janeiro	Fevereiro	Março	Abril	Maiο	Junho	Julho	Agosto	Setembro	Outubro	Novembro	Dezembro
<b>001 Prefeitura Municipal de Limoeiro</b>	<b>53.101.000</b>	<b>4.423.313</b>	<b>4.423.313</b>	<b>4.423.313</b>	<b>4.423.313</b>	<b>4.423.313</b>	<b>4.423.313</b>	<b>4.423.313</b>	<b>4.423.313</b>	<b>4.423.313</b>	<b>4.423.313</b>	<b>4.423.313</b>	<b>4.444.444</b>
21.200 SECRETARIA MUNICIPAL DE INFRAESTRUTURA E DE SERVIÇOS PÚBLICO	11.160.000,00	929.628,00	929.628,00	929.628,00	929.628,00	929.628,00	929.628,00	929.628,00	929.628,00	929.628,00	929.628,00	929.628,00	934.092,00
15 Urbanismo	11.160.000,00	929.628,00	929.628,00	929.628,00	929.628,00	929.628,00	929.628,00	929.628,00	929.628,00	929.628,00	929.628,00	929.628,00	934.092,00
452 Serviços Urbanos	5.040.000,00	419.832,00	419.832,00	419.832,00	419.832,00	419.832,00	419.832,00	419.832,00	419.832,00	419.832,00	419.832,00	419.832,00	424.488,00
0325 LIMPEZA PÚBLICA	3.040.000,00	253.232,00	253.232,00	253.232,00	253.232,00	253.232,00	253.232,00	253.232,00	253.232,00	253.232,00	253.232,00	253.232,00	260.448,00
2266 MANUTENÇÃO DE LIMPEZA PÚBLICA	3.040.000,00	253.232,00	253.232,00	253.232,00	253.232,00	253.232,00	253.232,00	253.232,00	253.232,00	253.232,00	253.232,00	253.232,00	260.448,00
3390.30 Material de Consumo	30.000,00	2.499,00	2.499,00	2.499,00	2.499,00	2.499,00	2.499,00	2.499,00	2.499,00	2.499,00	2.499,00	2.499,00	2.499,00
99 SEM APLICAÇÃO	30.000,00	2.499,00	2.499,00	2.499,00	2.499,00	2.499,00	2.499,00	2.499,00	2.499,00	2.499,00	2.499,00	2.499,00	2.499,00
1 Recursos Ordinários	30.000,00	2.499,00	2.499,00	2.499,00	2.499,00	2.499,00	2.499,00	2.499,00	2.499,00	2.499,00	2.499,00	2.499,00	2.499,00
5 5-Recursos Próprios - (Ordinário, não vinculado)	30.000,00	2.499,00	2.499,00	2.499,00	2.499,00	2.499,00	2.499,00	2.499,00	2.499,00	2.499,00	2.499,00	2.499,00	2.499,00
3 Outras Despesas Correntes	30.000,00	2.499,00	2.499,00	2.499,00	2.499,00	2.499,00	2.499,00	2.499,00	2.499,00	2.499,00	2.499,00	2.499,00	2.499,00
376 15 452 0325 2266 3390.30 99 001	30.000,00	2.499,00	2.499,00	2.499,00	2.499,00	2.499,00	2.499,00	2.499,00	2.499,00	2.499,00	2.499,00	2.499,00	2.499,00
3390.36 Outros Serviços de Terceiros - Pessoa Física	10.000,00	833,00	833,00	833,00	833,00	833,00	833,00	833,00	833,00	833,00	833,00	833,00	837,00
99 SEM APLICAÇÃO	10.000,00	833,00	833,00	833,00	833,00	833,00	833,00	833,00	833,00	833,00	833,00	833,00	837,00
1 Recursos Ordinários	10.000,00	833,00	833,00	833,00	833,00	833,00	833,00	833,00	833,00	833,00	833,00	833,00	837,00
5 5-Recursos Próprios - (Ordinário, não vinculado)	10.000,00	833,00	833,00	833,00	833,00	833,00	833,00	833,00	833,00	833,00	833,00	833,00	837,00

Documento Assinado em 2018/09/28 por JOAO LUIS FERREIRA FILHO  
 Endereço eletrônico: www.pppv.com.br/validaDoc; Num Código do documento: 04334978c-7006-4bc7b5557-decda0565098

**Prefeitura Municipal de Limoeiro**  
 Secretaria Municipal de Fazenda  
 Departamento de Contabilidade  
 Cronograma Mensal de Desembolso-CMD

Exercício: 2018

Classificação Institucional Funcional-Programática	Despesa Fixada	Janeiro	Fevereiro	Março	Abril	Maiο	Junho	Julho	Agosto	Setembro	Outubro	Novembro	Dezembro
<b>001 Prefeitura Municipal de Limoeiro</b>	<b>53.101.000</b>	<b>4.423.313</b>	<b>4.423.313</b>	<b>4.423.313</b>	<b>4.423.313</b>	<b>4.423.313</b>	<b>4.423.313</b>	<b>4.423.313</b>	<b>4.423.313</b>	<b>4.423.313</b>	<b>4.423.313</b>	<b>4.423.313</b>	<b>4.444.444</b>
21.200 SECRETARIA MUNICIPAL DE INFRAESTRUTURA E DE SERVIÇOS PÚBLICO	11.160.000,00	929.628,00	929.628,00	929.628,00	929.628,00	929.628,00	929.628,00	929.628,00	929.628,00	929.628,00	929.628,00	929.628,00	934.092,00
15 Urbanismo	11.160.000,00	929.628,00	929.628,00	929.628,00	929.628,00	929.628,00	929.628,00	929.628,00	929.628,00	929.628,00	929.628,00	929.628,00	934.092,00
452 Serviços Urbanos	5.040.000,00	419.832,00	419.832,00	419.832,00	419.832,00	419.832,00	419.832,00	419.832,00	419.832,00	419.832,00	419.832,00	419.832,00	424.488,00
0325 LIMPEZA PÚBLICA	3.040.000,00	253.232,00	253.232,00	253.232,00	253.232,00	253.232,00	253.232,00	253.232,00	253.232,00	253.232,00	253.232,00	253.232,00	260.448,00
2266 MANUTENÇÃO DE LIMPEZA PÚBLICA	3.040.000,00	253.232,00	253.232,00	253.232,00	253.232,00	253.232,00	253.232,00	253.232,00	253.232,00	253.232,00	253.232,00	253.232,00	260.448,00
3390.36 Outros Serviços de Terceiros - Pessoa Física	10.000,00	833,00	833,00	833,00	833,00	833,00	833,00	833,00	833,00	833,00	833,00	833,00	833,00
99 SEM APLICAÇÃO	10.000,00	833,00	833,00	833,00	833,00	833,00	833,00	833,00	833,00	833,00	833,00	833,00	833,00
1 Recursos Ordinários	10.000,00	833,00	833,00	833,00	833,00	833,00	833,00	833,00	833,00	833,00	833,00	833,00	837,00
5 5-Recursos Próprios - (Ordinário, não vinculado)	10.000,00	833,00	833,00	833,00	833,00	833,00	833,00	833,00	833,00	833,00	833,00	833,00	837,00
3 Outras Despesas Correntes	10.000,00	833,00	833,00	833,00	833,00	833,00	833,00	833,00	833,00	833,00	833,00	833,00	837,00
377 15 452 0325 2266 3390.36 99 001	10.000,00	833,00	833,00	833,00	833,00	833,00	833,00	833,00	833,00	833,00	833,00	833,00	837,00
3390.39 Outros Serviços de Terceiros - Pessoa Jurídica	3.000.000,00	249.900,00	249.900,00	249.900,00	249.900,00	249.900,00	249.900,00	249.900,00	249.900,00	249.900,00	249.900,00	249.900,00	251.100,00
99 SEM APLICAÇÃO	3.000.000,00	249.900,00	249.900,00	249.900,00	249.900,00	249.900,00	249.900,00	249.900,00	249.900,00	249.900,00	249.900,00	249.900,00	251.100,00
1 Recursos Ordinários	3.000.000,00	249.900,00	249.900,00	249.900,00	249.900,00	249.900,00	249.900,00	249.900,00	249.900,00	249.900,00	249.900,00	249.900,00	251.100,00
5 5-Recursos Próprios - (Ordinário, não vinculado)	3.000.000,00	249.900,00	249.900,00	249.900,00	249.900,00	249.900,00	249.900,00	249.900,00	249.900,00	249.900,00	249.900,00	249.900,00	251.100,00

Documento Assinado em 24/09/2018 por: JOAO LUIS FERREIRA FILHO  
 Endereço: Rua da Doc. Man Código do documento: 4334978c-7d06-4bc7-b557-b7e0a056998

**Prefeitura Municipal de Limoeiro**  
 Secretaria Municipal de Fazenda  
 Departamento de Contabilidade  
 Cronograma Mensal de Desembolso-CMD

Exercício: 2018

Classificação Institucional Funcional-Programática	Despesa Fixada	Janeiro	Fevereiro	Março	Abril	Maiο	Junho	Julho	Agosto	Setembro	Outubro	Novembro	Dezembro
<b>001 Prefeitura Municipal de Limoeiro</b>	<b>53.101.000</b>	<b>4.423.313</b>	<b>4.423.313</b>	<b>4.423.313</b>	<b>4.423.313</b>	<b>4.423.313</b>	<b>4.423.313</b>	<b>4.423.313</b>	<b>4.423.313</b>	<b>4.423.313</b>	<b>4.423.313</b>	<b>4.423.313</b>	<b>4.444.444</b>
21.200 SECRETARIA MUNICIPAL DE INFRAESTRUTURA E DE SERVIÇOS PÚBLICO	11.160.000,00	929.628,00	929.628,00	929.628,00	929.628,00	929.628,00	929.628,00	929.628,00	929.628,00	929.628,00	929.628,00	929.628,00	934.092,00
15 Urbanismo	11.160.000,00	929.628,00	929.628,00	929.628,00	929.628,00	929.628,00	929.628,00	929.628,00	929.628,00	929.628,00	929.628,00	929.628,00	934.092,00
452 Serviços Urbanos	5.040.000,00	419.832,00	419.832,00	419.832,00	419.832,00	419.832,00	419.832,00	419.832,00	419.832,00	419.832,00	419.832,00	419.832,00	424.488,00
0325 LIMPEZA PÚBLICA	3.040.000,00	253.232,00	253.232,00	253.232,00	253.232,00	253.232,00	253.232,00	253.232,00	253.232,00	253.232,00	253.232,00	253.232,00	260.448,00
2266 MANUTENÇÃO DE LIMPEZA PÚBLICA	3.040.000,00	253.232,00	253.232,00	253.232,00	253.232,00	253.232,00	253.232,00	253.232,00	253.232,00	253.232,00	253.232,00	253.232,00	260.448,00
3390.39 Outros Serviços de Terceiros - Pessoa Jurídica	3.000.000,00	249.900,00	249.900,00	249.900,00	249.900,00	249.900,00	249.900,00	249.900,00	249.900,00	249.900,00	249.900,00	249.900,00	251.100,00
99 SEM APLICAÇÃO	3.000.000,00	249.900,00	249.900,00	249.900,00	249.900,00	249.900,00	249.900,00	249.900,00	249.900,00	249.900,00	249.900,00	249.900,00	251.100,00
1 Recursos Ordinários	3.000.000,00	249.900,00	249.900,00	249.900,00	249.900,00	249.900,00	249.900,00	249.900,00	249.900,00	249.900,00	249.900,00	249.900,00	251.100,00
5 5-Recursos Próprios - (Ordinário, não vinculado)	3.000.000,00	249.900,00	249.900,00	249.900,00	249.900,00	249.900,00	249.900,00	249.900,00	249.900,00	249.900,00	249.900,00	249.900,00	251.100,00
3 Outras Despesas Correntes	3.000.000,00	249.900,00	249.900,00	249.900,00	249.900,00	249.900,00	249.900,00	249.900,00	249.900,00	249.900,00	249.900,00	249.900,00	251.100,00
378 15 452 0325 2266 3390.39 99 001	3.000.000,00	249.900,00	249.900,00	249.900,00	249.900,00	249.900,00	249.900,00	249.900,00	249.900,00	249.900,00	249.900,00	249.900,00	251.100,00
0326 SERVIÇOS FUNERÁRIOS	30.000,00	2.499,00	2.499,00	2.499,00	2.499,00	2.499,00	2.499,00	2.499,00	2.499,00	2.499,00	2.499,00	2.499,00	2.511,00
2267 MANUTENÇÃO DE CEMITÉRIOS	30.000,00	2.499,00	2.499,00	2.499,00	2.499,00	2.499,00	2.499,00	2.499,00	2.499,00	2.499,00	2.499,00	2.499,00	2.511,00
3390.30 Material de Consumo	10.000,00	833,00	833,00	833,00	833,00	833,00	833,00	833,00	833,00	833,00	833,00	833,00	837,00
99 SEM APLICAÇÃO	10.000,00	833,00	833,00	833,00	833,00	833,00	833,00	833,00	833,00	833,00	833,00	833,00	837,00

Documento Assinado em 14/09/2018 por JOAO LUIS FERREIRA FILHO  
 Endereço eletrônico: ppp@limoeiro.pe.gov.br  
 Documento assinado digitalmente em 14/09/2018 por JOAO LUIS FERREIRA FILHO  
 Endereço eletrônico: ppp@limoeiro.pe.gov.br

**Prefeitura Municipal de Limoeiro**  
 Secretaria Municipal de Fazenda  
 Departamento de Contabilidade  
 Cronograma Mensal de Desembolso-CMD

Exercício: 2018

Classificação Institucional Funcional-Programática	Despesa Fixada	Janeiro	Fevereiro	Março	Abril	Mai	Junho	Julho	Agosto	Setembro	Outubro	Novembro	Dezembro
<b>001 Prefeitura Municipal de Limoeiro</b>	<b>53.101.000</b>	<b>4.423.313</b>	<b>4.423.313</b>	<b>4.423.313</b>	<b>4.423.313</b>	<b>4.423.313</b>	<b>4.423.313</b>	<b>4.423.313</b>	<b>4.423.313</b>	<b>4.423.313</b>	<b>4.423.313</b>	<b>4.423.313</b>	<b>4.444.844</b>
21.200 SECRETARIA MUNICIPAL DE INFRAESTRUTURA E DE SERVIÇOS PÚBLICO	11.160.000,00	929.628,00	929.628,00	929.628,00	929.628,00	929.628,00	929.628,00	929.628,00	929.628,00	929.628,00	929.628,00	929.628,00	934.092,00
15 Urbanismo	11.160.000,00	929.628,00	929.628,00	929.628,00	929.628,00	929.628,00	929.628,00	929.628,00	929.628,00	929.628,00	929.628,00	929.628,00	934.092,00
452 Serviços Urbanos	5.040.000,00	419.832,00	419.832,00	419.832,00	419.832,00	419.832,00	419.832,00	419.832,00	419.832,00	419.832,00	419.832,00	419.832,00	428.832,00
0326 SERVIÇOS FUNERÁRIOS	30.000,00	2.499,00	2.499,00	2.499,00	2.499,00	2.499,00	2.499,00	2.499,00	2.499,00	2.499,00	2.499,00	2.499,00	2.499,00
2267 MANUTENÇÃO DE CEMITÉRIOS	30.000,00	2.499,00	2.499,00	2.499,00	2.499,00	2.499,00	2.499,00	2.499,00	2.499,00	2.499,00	2.499,00	2.499,00	2.499,00
3390.30 Material de Consumo	10.000,00	833,00	833,00	833,00	833,00	833,00	833,00	833,00	833,00	833,00	833,00	833,00	833,00
99 SEM APLICAÇÃO	10.000,00	833,00	833,00	833,00	833,00	833,00	833,00	833,00	833,00	833,00	833,00	833,00	833,00
1 Recursos Ordinários	10.000,00	833,00	833,00	833,00	833,00	833,00	833,00	833,00	833,00	833,00	833,00	833,00	837,00
5 5-Recursos Próprios - (Ordinário, não vinculado)	10.000,00	833,00	833,00	833,00	833,00	833,00	833,00	833,00	833,00	833,00	833,00	833,00	837,00
3 Outras Despesas Correntes	10.000,00	833,00	833,00	833,00	833,00	833,00	833,00	833,00	833,00	833,00	833,00	833,00	837,00
380 15 452 0326 2267 3390.30 99 001	10.000,00	833,00	833,00	833,00	833,00	833,00	833,00	833,00	833,00	833,00	833,00	833,00	837,00
3390.36 Outros Serviços de Terceiros - Pessoa Física	10.000,00	833,00	833,00	833,00	833,00	833,00	833,00	833,00	833,00	833,00	833,00	833,00	837,00
99 SEM APLICAÇÃO	10.000,00	833,00	833,00	833,00	833,00	833,00	833,00	833,00	833,00	833,00	833,00	833,00	837,00
1 Recursos Ordinários	10.000,00	833,00	833,00	833,00	833,00	833,00	833,00	833,00	833,00	833,00	833,00	833,00	837,00
5 5-Recursos Próprios - (Ordinário, não vinculado)	10.000,00	833,00	833,00	833,00	833,00	833,00	833,00	833,00	833,00	833,00	833,00	833,00	837,00

Documento Assinado em 2018/08/24 por JOAO LUIS FERREIRA FILHO  
 Endereço: https://app.versa.com.br/verificacao/DocId/4334978c-7d06-4bc7-b557-becda0565098

**Prefeitura Municipal de Limoeiro**  
 Secretaria Municipal de Fazenda  
 Departamento de Contabilidade  
 Cronograma Mensal de Desembolso-CMD

Exercício: 2018

Classificação Institucional Funcional-Programática	Despesa Fixada	Janeiro	Fevereiro	Março	Abril	Maiο	Junho	Julho	Agosto	Setembro	Outubro	Novembro	Dezembro
<b>001 Prefeitura Municipal de Limoeiro</b>	<b>53.101.000</b>	<b>4.423.313</b>	<b>4.423.313</b>	<b>4.423.313</b>	<b>4.423.313</b>	<b>4.423.313</b>	<b>4.423.313</b>	<b>4.423.313</b>	<b>4.423.313</b>	<b>4.423.313</b>	<b>4.423.313</b>	<b>4.423.313</b>	<b>4.444.313</b>
21.200 SECRETARIA MUNICIPAL DE INFRAESTRUTURA E DE SERVIÇOS PÚBLICO	11.160.000,00	929.628,00	929.628,00	929.628,00	929.628,00	929.628,00	929.628,00	929.628,00	929.628,00	929.628,00	929.628,00	929.628,00	934.092,00
15 Urbanismo	11.160.000,00	929.628,00	929.628,00	929.628,00	929.628,00	929.628,00	929.628,00	929.628,00	929.628,00	929.628,00	929.628,00	929.628,00	934.092,00
452 Serviços Urbanos	5.040.000,00	419.832,00	419.832,00	419.832,00	419.832,00	419.832,00	419.832,00	419.832,00	419.832,00	419.832,00	419.832,00	419.832,00	421.832,00
0326 SERVIÇOS FUNERÁRIOS	30.000,00	2.499,00	2.499,00	2.499,00	2.499,00	2.499,00	2.499,00	2.499,00	2.499,00	2.499,00	2.499,00	2.499,00	2.499,00
2267 MANUTENÇÃO DE CEMITÉRIOS	30.000,00	2.499,00	2.499,00	2.499,00	2.499,00	2.499,00	2.499,00	2.499,00	2.499,00	2.499,00	2.499,00	2.499,00	2.499,00
3390.39 Outros Serviços de Terceiros - Pessoa Jurídica	10.000,00	833,00	833,00	833,00	833,00	833,00	833,00	833,00	833,00	833,00	833,00	833,00	833,00
99 SEM APLICAÇÃO	10.000,00	833,00	833,00	833,00	833,00	833,00	833,00	833,00	833,00	833,00	833,00	833,00	833,00
1 Recursos Ordinários	10.000,00	833,00	833,00	833,00	833,00	833,00	833,00	833,00	833,00	833,00	833,00	833,00	837,00
5 5-Recursos Próprios - (Ordinário, não vinculado)	10.000,00	833,00	833,00	833,00	833,00	833,00	833,00	833,00	833,00	833,00	833,00	833,00	837,00
3 Outras Despesas Correntes	10.000,00	833,00	833,00	833,00	833,00	833,00	833,00	833,00	833,00	833,00	833,00	833,00	837,00
382 15 452 0326 2267 3390.39 99 001	10.000,00	833,00	833,00	833,00	833,00	833,00	833,00	833,00	833,00	833,00	833,00	833,00	837,00
0327 ILUMINAÇÃO PÚBLICA	1.970.000,00	164.101,00	164.101,00	164.101,00	164.101,00	164.101,00	164.101,00	164.101,00	164.101,00	164.101,00	164.101,00	164.101,00	164.889,00
2268 MANUTENÇÃO DA ILUMINAÇÃO PÚBLICA	1.970.000,00	164.101,00	164.101,00	164.101,00	164.101,00	164.101,00	164.101,00	164.101,00	164.101,00	164.101,00	164.101,00	164.101,00	164.889,00
3390.30 Material de Consumo	50.000,00	4.165,00	4.165,00	4.165,00	4.165,00	4.165,00	4.165,00	4.165,00	4.165,00	4.165,00	4.165,00	4.165,00	4.185,00
99 SEM APLICAÇÃO	50.000,00	4.165,00	4.165,00	4.165,00	4.165,00	4.165,00	4.165,00	4.165,00	4.165,00	4.165,00	4.165,00	4.165,00	4.185,00

Documento em: 2018-09-28 14:08:48  
 Assinado em: 2018-09-28 14:08:48  
 Documento: 4334978c-7d06-4bc7-b557-b9c0a0562098  
 Assinado por: JOAO LUIS FERREIRA FILHO  
 Código do documento: 4334978c-7d06-4bc7-b557-b9c0a0562098

**Prefeitura Municipal de Limoeiro**  
 Secretaria Municipal de Fazenda  
 Departamento de Contabilidade  
 Cronograma Mensal de Desembolso-CMD

Exercício: 2018

Classificação Institucional Funcional-Programática	Despesa Fixada	Janeiro	Fevereiro	Março	Abril	Maiο	Junho	Julho	Agosto	Setembro	Outubro	Novembro	Dezembro
<b>001 Prefeitura Municipal de Limoeiro</b>	<b>53.101.000</b>	<b>4.423.313</b>	<b>4.423.313</b>	<b>4.423.313</b>	<b>4.423.313</b>	<b>4.423.313</b>	<b>4.423.313</b>	<b>4.423.313</b>	<b>4.423.313</b>	<b>4.423.313</b>	<b>4.423.313</b>	<b>4.423.313</b>	<b>4.444.444</b>
21.200 SECRETARIA MUNICIPAL DE INFRAESTRUTURA E DE SERVIÇOS PÚBLICO	11.160.000,00	929.628,00	929.628,00	929.628,00	929.628,00	929.628,00	929.628,00	929.628,00	929.628,00	929.628,00	929.628,00	929.628,00	934.092,00
15 Urbanismo	11.160.000,00	929.628,00	929.628,00	929.628,00	929.628,00	929.628,00	929.628,00	929.628,00	929.628,00	929.628,00	929.628,00	929.628,00	934.092,00
452 Serviços Urbanos	5.040.000,00	419.832,00	419.832,00	419.832,00	419.832,00	419.832,00	419.832,00	419.832,00	419.832,00	419.832,00	419.832,00	419.832,00	424.888,00
0327 ILUMINAÇÃO PÚBLICA	1.970.000,00	164.101,00	164.101,00	164.101,00	164.101,00	164.101,00	164.101,00	164.101,00	164.101,00	164.101,00	164.101,00	164.101,00	164.101,00
2268 MANUTENÇÃO DA ILUMINAÇÃO PÚBLICA	1.970.000,00	164.101,00	164.101,00	164.101,00	164.101,00	164.101,00	164.101,00	164.101,00	164.101,00	164.101,00	164.101,00	164.101,00	164.101,00
3390.36 Outros Serviços de Terceiros - Pessoa Física	20.000,00	1.666,00	1.666,00	1.666,00	1.666,00	1.666,00	1.666,00	1.666,00	1.666,00	1.666,00	1.666,00	1.666,00	1.666,00
99 SEM APLICAÇÃO	20.000,00	1.666,00	1.666,00	1.666,00	1.666,00	1.666,00	1.666,00	1.666,00	1.666,00	1.666,00	1.666,00	1.666,00	1.666,00
1 Recursos Ordinários	20.000,00	1.666,00	1.666,00	1.666,00	1.666,00	1.666,00	1.666,00	1.666,00	1.666,00	1.666,00	1.666,00	1.666,00	1.674,00
5 5-Recursos Próprios - (Ordinário, não vinculado)	20.000,00	1.666,00	1.666,00	1.666,00	1.666,00	1.666,00	1.666,00	1.666,00	1.666,00	1.666,00	1.666,00	1.666,00	1.674,00
3 Outras Despesas Correntes	20.000,00	1.666,00	1.666,00	1.666,00	1.666,00	1.666,00	1.666,00	1.666,00	1.666,00	1.666,00	1.666,00	1.666,00	1.674,00
387 15 452 0327 2268 3390.36 99 001	20.000,00	1.666,00	1.666,00	1.666,00	1.666,00	1.666,00	1.666,00	1.666,00	1.666,00	1.666,00	1.666,00	1.666,00	1.674,00
3390.39 Outros Serviços de Terceiros - Pessoa Jurídica	1.900.000,00	158.270,00	158.270,00	158.270,00	158.270,00	158.270,00	158.270,00	158.270,00	158.270,00	158.270,00	158.270,00	158.270,00	159.030,00
99 SEM APLICAÇÃO	1.900.000,00	158.270,00	158.270,00	158.270,00	158.270,00	158.270,00	158.270,00	158.270,00	158.270,00	158.270,00	158.270,00	158.270,00	159.030,00
1 Recursos Ordinários	1.900.000,00	158.270,00	158.270,00	158.270,00	158.270,00	158.270,00	158.270,00	158.270,00	158.270,00	158.270,00	158.270,00	158.270,00	159.030,00
5 5-Recursos Próprios - (Ordinário, não vinculado)	1.900.000,00	158.270,00	158.270,00	158.270,00	158.270,00	158.270,00	158.270,00	158.270,00	158.270,00	158.270,00	158.270,00	158.270,00	159.030,00

Documento Assinado em 2018/09/14 por JOAO LUIS FERREIRA FILHO  
 Endereço: Rua da Doc. - Sam Código do documento: 7434978c-7006-4bc7-0557-020ca0566098

**Prefeitura Municipal de Limoeiro**  
 Secretaria Municipal de Fazenda  
 Departamento de Contabilidade  
 Cronograma Mensal de Desembolso-CMD

Exercício: 2018

Classificação Institucional Funcional-Programática	Despesa Fixada	Janeiro	Fevereiro	Março	Abril	Mai	Junho	Julho	Agosto	Setembro	Outubro	Novembro	Dezembro
<b>001 Prefeitura Municipal de Limoeiro</b>	<b>53.101.000</b>	<b>4.423.313</b>	<b>4.423.313</b>	<b>4.423.313</b>	<b>4.423.313</b>	<b>4.423.313</b>	<b>4.423.313</b>	<b>4.423.313</b>	<b>4.423.313</b>	<b>4.423.313</b>	<b>4.423.313</b>	<b>4.423.313</b>	<b>4.444.244</b>
21.300 FUNDEB	26.945.000,00	2.244.518,50	2.244.518,50	2.244.518,50	2.244.518,50	2.244.518,50	2.244.518,50	2.244.518,50	2.244.518,50	2.244.518,50	2.244.518,50	2.244.518,50	2.255.296,00
12 Educação	26.945.000,00	2.244.518,50	2.244.518,50	2.244.518,50	2.244.518,50	2.244.518,50	2.244.518,50	2.244.518,50	2.244.518,50	2.244.518,50	2.244.518,50	2.244.518,50	2.255.296,00
361 Ensino Fundamental	23.535.000,00	1.960.465,50	1.960.465,50	1.960.465,50	1.960.465,50	1.960.465,50	1.960.465,50	1.960.465,50	1.960.465,50	1.960.465,50	1.960.465,50	1.960.465,50	1.960.465,50
0188 ENSINO REGULAR	23.535.000,00	1.960.465,50	1.960.465,50	1.960.465,50	1.960.465,50	1.960.465,50	1.960.465,50	1.960.465,50	1.960.465,50	1.960.465,50	1.960.465,50	1.960.465,50	1.960.465,50
2269 MANUTENÇÃO DO ENSINO FUNDAMENTAL 60%	20.160.000,00	1.679.328,00	1.679.328,00	1.679.328,00	1.679.328,00	1.679.328,00	1.679.328,00	1.679.328,00	1.679.328,00	1.679.328,00	1.679.328,00	1.679.328,00	1.679.328,00
3190.11 Vencimentos e Vantagens Fixas - Pessoal Civil	15.000.000,00	1.249.500,00	1.249.500,00	1.249.500,00	1.249.500,00	1.249.500,00	1.249.500,00	1.249.500,00	1.249.500,00	1.249.500,00	1.249.500,00	1.249.500,00	1.249.500,00
99 SEM APLICAÇÃO	15.000.000,00	1.249.500,00	1.249.500,00	1.249.500,00	1.249.500,00	1.249.500,00	1.249.500,00	1.249.500,00	1.249.500,00	1.249.500,00	1.249.500,00	1.249.500,00	1.249.500,00
23 Transferência do FUNDEB (magistério)	15.000.000,00	1.249.500,00	1.249.500,00	1.249.500,00	1.249.500,00	1.249.500,00	1.249.500,00	1.249.500,00	1.249.500,00	1.249.500,00	1.249.500,00	1.249.500,00	1.249.500,00
0 0-Recursos do FUNDEB - Magistério (60%)	15.000.000,00	1.249.500,00	1.249.500,00	1.249.500,00	1.249.500,00	1.249.500,00	1.249.500,00	1.249.500,00	1.249.500,00	1.249.500,00	1.249.500,00	1.249.500,00	1.249.500,00
1 Pessoal e Encargos Sociais	15.000.000,00	1.249.500,00	1.249.500,00	1.249.500,00	1.249.500,00	1.249.500,00	1.249.500,00	1.249.500,00	1.249.500,00	1.249.500,00	1.249.500,00	1.249.500,00	1.249.500,00
404 12 361 0188 2269 3190.11 99 023	15.000.000	1.249.500	1.249.500	1.249.500	1.249.500	1.249.500	1.249.500	1.249.500	1.249.500	1.249.500	1.249.500	1.249.500	1.249.500
3190.13 Obrigações Patronais	600.000,00	49.980,00	49.980,00	49.980,00	49.980,00	49.980,00	49.980,00	49.980,00	49.980,00	49.980,00	49.980,00	49.980,00	49.980,00
99 SEM APLICAÇÃO	600.000,00	49.980,00	49.980,00	49.980,00	49.980,00	49.980,00	49.980,00	49.980,00	49.980,00	49.980,00	49.980,00	49.980,00	49.980,00
23 Transferência do FUNDEB (magistério)	600.000,00	49.980,00	49.980,00	49.980,00	49.980,00	49.980,00	49.980,00	49.980,00	49.980,00	49.980,00	49.980,00	49.980,00	50.220,00
0 0-Recursos do FUNDEB - Magistério (60%)	600.000,00	49.980,00	49.980,00	49.980,00	49.980,00	49.980,00	49.980,00	49.980,00	49.980,00	49.980,00	49.980,00	49.980,00	50.220,00

Documento em: 2018/08/08 10:55:55  
 Assinatura: JOAO LUIS FERREIRA FILHO  
 CPF: 088.988.332-00  
 Endereço: Rua Cônego do documento: 8733978c-7406-4bc7b557-96a0506098

**Prefeitura Municipal de Limoeiro**  
 Secretaria Municipal de Fazenda  
 Departamento de Contabilidade  
 Cronograma Mensal de Desembolso-CMD

Exercício: 2018

Classificação Institucional Funcional-Programática	Despesa Fixada	Janeiro	Fevereiro	Março	Abril	Maiο	Junho	Julho	Agosto	Setembro	Outubro	Novembro	Dezembro
<b>001 Prefeitura Municipal de Limoeiro</b>	<b>53.101.000</b>	<b>4.423.313</b>	<b>4.423.313</b>	<b>4.423.313</b>	<b>4.423.313</b>	<b>4.423.313</b>	<b>4.423.313</b>	<b>4.423.313</b>	<b>4.423.313</b>	<b>4.423.313</b>	<b>4.423.313</b>	<b>4.423.313</b>	<b>4.444.244</b>
21.300 FUNDEB	26.945.000,00	2.244.518,50	2.244.518,50	2.244.518,50	2.244.518,50	2.244.518,50	2.244.518,50	2.244.518,50	2.244.518,50	2.244.518,50	2.244.518,50	2.244.518,50	2.255.296,00
12 Educação	26.945.000,00	2.244.518,50	2.244.518,50	2.244.518,50	2.244.518,50	2.244.518,50	2.244.518,50	2.244.518,50	2.244.518,50	2.244.518,50	2.244.518,50	2.244.518,50	2.255.296,00
361 Ensino Fundamental	23.535.000,00	1.960.465,50	1.960.465,50	1.960.465,50	1.960.465,50	1.960.465,50	1.960.465,50	1.960.465,50	1.960.465,50	1.960.465,50	1.960.465,50	1.960.465,50	1.960.465,50
0188 ENSINO REGULAR	23.535.000,00	1.960.465,50	1.960.465,50	1.960.465,50	1.960.465,50	1.960.465,50	1.960.465,50	1.960.465,50	1.960.465,50	1.960.465,50	1.960.465,50	1.960.465,50	1.960.465,50
2269 MANUTENÇÃO DO ENSINO FUNDAMENTAL 60%	20.160.000,00	1.679.328,00	1.679.328,00	1.679.328,00	1.679.328,00	1.679.328,00	1.679.328,00	1.679.328,00	1.679.328,00	1.679.328,00	1.679.328,00	1.679.328,00	1.679.328,00
3190.13 Obrigações Patronais	600.000,00	49.980,00	49.980,00	49.980,00	49.980,00	49.980,00	49.980,00	49.980,00	49.980,00	49.980,00	49.980,00	49.980,00	49.980,00
99 SEM APLICAÇÃO	600.000,00	49.980,00	49.980,00	49.980,00	49.980,00	49.980,00	49.980,00	49.980,00	49.980,00	49.980,00	49.980,00	49.980,00	49.980,00
23 Transferência do FUNDEB (magistério)	600.000,00	49.980,00	49.980,00	49.980,00	49.980,00	49.980,00	49.980,00	49.980,00	49.980,00	49.980,00	49.980,00	49.980,00	49.980,00
0 0-Recursos do FUNDEB - Magistério (60%)	600.000,00	49.980,00	49.980,00	49.980,00	49.980,00	49.980,00	49.980,00	49.980,00	49.980,00	49.980,00	49.980,00	49.980,00	49.980,00
1 Pessoal e Encargos Sociais	600.000,00	49.980,00	49.980,00	49.980,00	49.980,00	49.980,00	49.980,00	49.980,00	49.980,00	49.980,00	49.980,00	49.980,00	49.980,00
405 12 361 0188 2269 3190.13 99 023	600.000,00	49.980,00	49.980,00	49.980,00	49.980,00	49.980,00	49.980,00	49.980,00	49.980,00	49.980,00	49.980,00	49.980,00	49.980,00
3190.16 Outras Despesas Variáveis - Pessoal Civil	10.000,00	833,00	833,00	833,00	833,00	833,00	833,00	833,00	833,00	833,00	833,00	833,00	833,00
99 SEM APLICAÇÃO	10.000,00	833,00	833,00	833,00	833,00	833,00	833,00	833,00	833,00	833,00	833,00	833,00	833,00
23 Transferência do FUNDEB (magistério)	10.000,00	833,00	833,00	833,00	833,00	833,00	833,00	833,00	833,00	833,00	833,00	833,00	833,00
0 0-Recursos do FUNDEB - Magistério (60%)	10.000,00	833,00	833,00	833,00	833,00	833,00	833,00	833,00	833,00	833,00	833,00	833,00	833,00

Documento em: 2018/08/28 10:55:57  
 Assinado em: 2018/08/28 10:55:57  
 Documento: 833978c-7496-4bc7-9557-557557557557  
 Documento: 833978c-7496-4bc7-9557-557557557557

**Prefeitura Municipal de Limoeiro**  
 Secretaria Municipal de Fazenda  
 Departamento de Contabilidade  
 Cronograma Mensal de Desembolso-CMD

Exercício: 2018

Classificação Institucional Funcional-Programática	Despesa Fixada	Janeiro	Fevereiro	Março	Abril	Maiο	Junho	Julho	Agosto	Setembro	Outubro	Novembro	Dezembro
<b>001 Prefeitura Municipal de Limoeiro</b>	<b>53.101.000</b>	<b>4.423.313</b>	<b>4.423.313</b>	<b>4.423.313</b>	<b>4.423.313</b>	<b>4.423.313</b>	<b>4.423.313</b>	<b>4.423.313</b>	<b>4.423.313</b>	<b>4.423.313</b>	<b>4.423.313</b>	<b>4.423.313</b>	<b>4.444.244</b>
21.300 FUNDEB	26.945.000,00	2.244.518,50	2.244.518,50	2.244.518,50	2.244.518,50	2.244.518,50	2.244.518,50	2.244.518,50	2.244.518,50	2.244.518,50	2.244.518,50	2.244.518,50	2.255.296,00
12 Educação	26.945.000,00	2.244.518,50	2.244.518,50	2.244.518,50	2.244.518,50	2.244.518,50	2.244.518,50	2.244.518,50	2.244.518,50	2.244.518,50	2.244.518,50	2.244.518,50	2.255.296,00
361 Ensino Fundamental	23.535.000,00	1.960.465,50	1.960.465,50	1.960.465,50	1.960.465,50	1.960.465,50	1.960.465,50	1.960.465,50	1.960.465,50	1.960.465,50	1.960.465,50	1.960.465,50	1.960.465,50
0188 ENSINO REGULAR	23.535.000,00	1.960.465,50	1.960.465,50	1.960.465,50	1.960.465,50	1.960.465,50	1.960.465,50	1.960.465,50	1.960.465,50	1.960.465,50	1.960.465,50	1.960.465,50	1.960.465,50
2269 MANUTENÇÃO DO ENSINO FUNDAMENTAL 60%	20.160.000,00	1.679.328,00	1.679.328,00	1.679.328,00	1.679.328,00	1.679.328,00	1.679.328,00	1.679.328,00	1.679.328,00	1.679.328,00	1.679.328,00	1.679.328,00	1.679.328,00
3190.16 Outras Despesas Variáveis - Pessoal Civil	10.000,00	833,00	833,00	833,00	833,00	833,00	833,00	833,00	833,00	833,00	833,00	833,00	833,00
99 SEM APLICAÇÃO	10.000,00	833,00	833,00	833,00	833,00	833,00	833,00	833,00	833,00	833,00	833,00	833,00	833,00
23 Transferência do FUNDEB (magistério)	10.000,00	833,00	833,00	833,00	833,00	833,00	833,00	833,00	833,00	833,00	833,00	833,00	837,00
0 0-Recursos do FUNDEB - Magistério (60%)	10.000,00	833,00	833,00	833,00	833,00	833,00	833,00	833,00	833,00	833,00	833,00	833,00	837,00
1 Pessoal e Encargos Sociais	10.000,00	833,00	833,00	833,00	833,00	833,00	833,00	833,00	833,00	833,00	833,00	833,00	837,00
406 12 361 0188 2269 3190.16 99 023	10.000,00	833,00	833,00	833,00	833,00	833,00	833,00	833,00	833,00	833,00	833,00	833,00	837,00
3191.13 Contribuições Patronais (19)(I)	2.000.000,00	166.600,00	166.600,00	166.600,00	166.600,00	166.600,00	166.600,00	166.600,00	166.600,00	166.600,00	166.600,00	166.600,00	167.400,00
99 SEM APLICAÇÃO	2.000.000,00	166.600,00	166.600,00	166.600,00	166.600,00	166.600,00	166.600,00	166.600,00	166.600,00	166.600,00	166.600,00	166.600,00	167.400,00
23 Transferência do FUNDEB (magistério)	2.000.000,00	166.600,00	166.600,00	166.600,00	166.600,00	166.600,00	166.600,00	166.600,00	166.600,00	166.600,00	166.600,00	166.600,00	167.400,00
0 0-Recursos do FUNDEB - Magistério (60%)	2.000.000,00	166.600,00	166.600,00	166.600,00	166.600,00	166.600,00	166.600,00	166.600,00	166.600,00	166.600,00	166.600,00	166.600,00	167.400,00

Documento Assinado Digitalmente em: 2018/08/08 10:55:57  
 Assinado por: JOAO LUIS FERREIRA FILHO  
 Documento assinado digitalmente em: 2018/08/08 10:55:57  
 Assinado por: JOAO LUIS FERREIRA FILHO  
 Documento assinado digitalmente em: 2018/08/08 10:55:57  
 Assinado por: JOAO LUIS FERREIRA FILHO

**Prefeitura Municipal de Limoeiro**  
 Secretaria Municipal de Fazenda  
 Departamento de Contabilidade  
 Cronograma Mensal de Desembolso-CMD

Exercício: 2018

Classificação Institucional Funcional-Programática	Despesa Fixada	Janeiro	Fevereiro	Março	Abril	Mai	Junho	Julho	Agosto	Setembro	Outubro	Novembro	Dezembro
<b>001 Prefeitura Municipal de Limoeiro</b>	<b>53.101.000</b>	<b>4.423.313</b>	<b>4.423.313</b>	<b>4.423.313</b>	<b>4.423.313</b>	<b>4.423.313</b>	<b>4.423.313</b>	<b>4.423.313</b>	<b>4.423.313</b>	<b>4.423.313</b>	<b>4.423.313</b>	<b>4.423.313</b>	<b>4.444.244</b>
<b>21.300 FUNDEB</b>	<b>26.945.000,00</b>	<b>2.244.518,50</b>	<b>2.244.518,50</b>	<b>2.244.518,50</b>	<b>2.244.518,50</b>	<b>2.244.518,50</b>	<b>2.244.518,50</b>	<b>2.244.518,50</b>	<b>2.244.518,50</b>	<b>2.244.518,50</b>	<b>2.244.518,50</b>	<b>2.244.518,50</b>	<b>2.255.266,00</b>
<b>12 Educação</b>	<b>26.945.000,00</b>	<b>2.244.518,50</b>	<b>2.244.518,50</b>	<b>2.244.518,50</b>	<b>2.244.518,50</b>	<b>2.244.518,50</b>	<b>2.244.518,50</b>	<b>2.244.518,50</b>	<b>2.244.518,50</b>	<b>2.244.518,50</b>	<b>2.244.518,50</b>	<b>2.244.518,50</b>	<b>2.255.266,00</b>
<b>361 Ensino Fundamental</b>	<b>23.535.000,00</b>	<b>1.960.465,50</b>	<b>1.960.465,50</b>	<b>1.960.465,50</b>	<b>1.960.465,50</b>	<b>1.960.465,50</b>	<b>1.960.465,50</b>	<b>1.960.465,50</b>	<b>1.960.465,50</b>	<b>1.960.465,50</b>	<b>1.960.465,50</b>	<b>1.960.465,50</b>	<b>1.960.465,50</b>
<b>0188 ENSINO REGULAR</b>	<b>23.535.000,00</b>	<b>1.960.465,50</b>	<b>1.960.465,50</b>	<b>1.960.465,50</b>	<b>1.960.465,50</b>	<b>1.960.465,50</b>	<b>1.960.465,50</b>	<b>1.960.465,50</b>	<b>1.960.465,50</b>	<b>1.960.465,50</b>	<b>1.960.465,50</b>	<b>1.960.465,50</b>	<b>1.960.465,50</b>
<b>2269 MANUTENÇÃO DO ENSINO FUNDAMENTAL 60%</b>	<b>20.160.000,00</b>	<b>1.679.328,00</b>	<b>1.679.328,00</b>	<b>1.679.328,00</b>	<b>1.679.328,00</b>	<b>1.679.328,00</b>	<b>1.679.328,00</b>	<b>1.679.328,00</b>	<b>1.679.328,00</b>	<b>1.679.328,00</b>	<b>1.679.328,00</b>	<b>1.679.328,00</b>	<b>1.679.328,00</b>
<b>3191.13 Contribuições Patronais (19)(I)</b>	<b>2.000.000,00</b>	<b>166.600,00</b>	<b>166.600,00</b>	<b>166.600,00</b>	<b>166.600,00</b>	<b>166.600,00</b>	<b>166.600,00</b>	<b>166.600,00</b>	<b>166.600,00</b>	<b>166.600,00</b>	<b>166.600,00</b>	<b>166.600,00</b>	<b>166.600,00</b>
<b>99 SEM APLICAÇÃO</b>	<b>2.000.000,00</b>	<b>166.600,00</b>	<b>166.600,00</b>	<b>166.600,00</b>	<b>166.600,00</b>	<b>166.600,00</b>	<b>166.600,00</b>	<b>166.600,00</b>	<b>166.600,00</b>	<b>166.600,00</b>	<b>166.600,00</b>	<b>166.600,00</b>	<b>166.600,00</b>
<b>23 Transferência do FUNDEB (magistério)</b>	<b>2.000.000,00</b>	<b>166.600,00</b>	<b>166.600,00</b>	<b>166.600,00</b>	<b>166.600,00</b>	<b>166.600,00</b>	<b>166.600,00</b>	<b>166.600,00</b>	<b>166.600,00</b>	<b>166.600,00</b>	<b>166.600,00</b>	<b>166.600,00</b>	<b>166.600,00</b>
<b>0 0-Recursos do FUNDEB - Magistério (60%)</b>	<b>2.000.000,00</b>	<b>166.600,00</b>	<b>166.600,00</b>	<b>166.600,00</b>	<b>166.600,00</b>	<b>166.600,00</b>	<b>166.600,00</b>	<b>166.600,00</b>	<b>166.600,00</b>	<b>166.600,00</b>	<b>166.600,00</b>	<b>166.600,00</b>	<b>166.600,00</b>
<b>1 Pessoal e Encargos Sociais</b>	<b>2.000.000,00</b>	<b>166.600,00</b>	<b>166.600,00</b>	<b>166.600,00</b>	<b>166.600,00</b>	<b>166.600,00</b>	<b>166.600,00</b>	<b>166.600,00</b>	<b>166.600,00</b>	<b>166.600,00</b>	<b>166.600,00</b>	<b>166.600,00</b>	<b>166.600,00</b>
407 12 361 0188 2269 3191.13 99 023	2.000.000	166.600	166.600	166.600	166.600	166.600	166.600	166.600	166.600	166.600	166.600	166.600	166.600
<b>2270 MANUTENÇÃO DO ENSINO FUNDAMENTAL 40%</b>	<b>3.375.000,00</b>	<b>281.137,50</b>	<b>281.137,50</b>	<b>281.137,50</b>	<b>281.137,50</b>	<b>281.137,50</b>	<b>281.137,50</b>	<b>281.137,50</b>	<b>281.137,50</b>	<b>281.137,50</b>	<b>281.137,50</b>	<b>281.137,50</b>	<b>281.137,50</b>
<b>3190.04 Contratação por Tempo Determinado</b>	<b>740.000,00</b>	<b>61.642,00</b>	<b>61.642,00</b>	<b>61.642,00</b>	<b>61.642,00</b>	<b>61.642,00</b>	<b>61.642,00</b>	<b>61.642,00</b>	<b>61.642,00</b>	<b>61.642,00</b>	<b>61.642,00</b>	<b>61.642,00</b>	<b>61.642,00</b>
<b>99 SEM APLICAÇÃO</b>	<b>740.000,00</b>	<b>61.642,00</b>	<b>61.642,00</b>	<b>61.642,00</b>	<b>61.642,00</b>	<b>61.642,00</b>	<b>61.642,00</b>	<b>61.642,00</b>	<b>61.642,00</b>	<b>61.642,00</b>	<b>61.642,00</b>	<b>61.642,00</b>	<b>61.938,00</b>
<b>27 Transferência do FUNDEB (outras)</b>	<b>740.000,00</b>	<b>61.642,00</b>	<b>61.642,00</b>	<b>61.642,00</b>	<b>61.642,00</b>	<b>61.642,00</b>	<b>61.642,00</b>	<b>61.642,00</b>	<b>61.642,00</b>	<b>61.642,00</b>	<b>61.642,00</b>	<b>61.642,00</b>	<b>61.938,00</b>

Documento Assinado em 2018/08/29 por JOÃO LUIS FERREIRA FILHO  
 Assinatura: 2018082910056056098  
 Documento: 2018082910056056098

**Prefeitura Municipal de Limoeiro**  
 Secretaria Municipal de Fazenda  
 Departamento de Contabilidade  
 Cronograma Mensal de Desembolso-CMD

Exercício: 2018

Classificação Institucional Funcional-Programática	Despesa Fixada	Janeiro	Fevereiro	Março	Abril	Maiο	Junho	Julho	Agosto	Setembro	Outubro	Novembro	Dezembro
<b>001 Prefeitura Municipal de Limoeiro</b>	<b>53.101.000</b>	<b>4.423.313</b>	<b>4.423.313</b>	<b>4.423.313</b>	<b>4.423.313</b>	<b>4.423.313</b>	<b>4.423.313</b>	<b>4.423.313</b>	<b>4.423.313</b>	<b>4.423.313</b>	<b>4.423.313</b>	<b>4.423.313</b>	<b>4.444.244</b>
21.300 FUNDEB	26.945.000,00	2.244.518,50	2.244.518,50	2.244.518,50	2.244.518,50	2.244.518,50	2.244.518,50	2.244.518,50	2.244.518,50	2.244.518,50	2.244.518,50	2.244.518,50	2.255.296,00
12 Educação	26.945.000,00	2.244.518,50	2.244.518,50	2.244.518,50	2.244.518,50	2.244.518,50	2.244.518,50	2.244.518,50	2.244.518,50	2.244.518,50	2.244.518,50	2.244.518,50	2.255.296,00
361 Ensino Fundamental	23.535.000,00	1.960.465,50	1.960.465,50	1.960.465,50	1.960.465,50	1.960.465,50	1.960.465,50	1.960.465,50	1.960.465,50	1.960.465,50	1.960.465,50	1.960.465,50	1.960.465,50
0188 ENSINO REGULAR	23.535.000,00	1.960.465,50	1.960.465,50	1.960.465,50	1.960.465,50	1.960.465,50	1.960.465,50	1.960.465,50	1.960.465,50	1.960.465,50	1.960.465,50	1.960.465,50	1.960.465,50
2270 MANUTENÇÃO DO ENSINO FUNDAMENTAL 40%	3.375.000,00	281.137,50	281.137,50	281.137,50	281.137,50	281.137,50	281.137,50	281.137,50	281.137,50	281.137,50	281.137,50	281.137,50	281.137,50
3390.30 Material de Consumo	20.000,00	1.666,00	1.666,00	1.666,00	1.666,00	1.666,00	1.666,00	1.666,00	1.666,00	1.666,00	1.666,00	1.666,00	1.666,00
99 SEM APLICAÇÃO	20.000,00	1.666,00	1.666,00	1.666,00	1.666,00	1.666,00	1.666,00	1.666,00	1.666,00	1.666,00	1.666,00	1.666,00	1.666,00
27 Transferência do FUNDEB (outras)	20.000,00	1.666,00	1.666,00	1.666,00	1.666,00	1.666,00	1.666,00	1.666,00	1.666,00	1.666,00	1.666,00	1.666,00	1.674,00
1 1-Recursos do FUNDEB - Outras Despesas (40%)	20.000,00	1.666,00	1.666,00	1.666,00	1.666,00	1.666,00	1.666,00	1.666,00	1.666,00	1.666,00	1.666,00	1.666,00	1.674,00
3 Outras Despesas Correntes	20.000,00	1.666,00	1.666,00	1.666,00	1.666,00	1.666,00	1.666,00	1.666,00	1.666,00	1.666,00	1.666,00	1.666,00	1.674,00
414 12 361 0188 2270 3390.30 99 027	20.000,00	1.666,00	1.666,00	1.666,00	1.666,00	1.666,00	1.666,00	1.666,00	1.666,00	1.666,00	1.666,00	1.666,00	1.674,00
3390.36 Outros Serviços de Terceiros - Pessoa Física	20.000,00	1.666,00	1.666,00	1.666,00	1.666,00	1.666,00	1.666,00	1.666,00	1.666,00	1.666,00	1.666,00	1.666,00	1.674,00
99 SEM APLICAÇÃO	20.000,00	1.666,00	1.666,00	1.666,00	1.666,00	1.666,00	1.666,00	1.666,00	1.666,00	1.666,00	1.666,00	1.666,00	1.674,00
27 Transferência do FUNDEB (outras)	20.000,00	1.666,00	1.666,00	1.666,00	1.666,00	1.666,00	1.666,00	1.666,00	1.666,00	1.666,00	1.666,00	1.666,00	1.674,00
1 1-Recursos do FUNDEB - Outras Despesas (40%)	20.000,00	1.666,00	1.666,00	1.666,00	1.666,00	1.666,00	1.666,00	1.666,00	1.666,00	1.666,00	1.666,00	1.666,00	1.674,00

Documento Assinado Digitalmente por: JOAO LUIS FERREIRA FILHO  
 Assinatura em: 2018/08/28 10:08:58  
 Endereço: http://www.limoeiro-pe.gov.br/pt/contabilidade/DocAssinatura.aspx  
 Documento: 74334978c-7006-4bc7-0557-0ccda0567098

**Prefeitura Municipal de Limoeiro**  
 Secretaria Municipal de Fazenda  
 Departamento de Contabilidade  
 Cronograma Mensal de Desembolso-CMD

Exercício: 2018

Classificação Institucional Funcional-Programática	Despesa Fixada	Janeiro	Fevereiro	Março	Abril	Maiο	Junho	Julho	Agosto	Setembro	Outubro	Novembro	Dezembro
<b>001 Prefeitura Municipal de Limoeiro</b>	<b>53.101.000</b>	<b>4.423.313</b>	<b>4.423.313</b>	<b>4.423.313</b>	<b>4.423.313</b>	<b>4.423.313</b>	<b>4.423.313</b>	<b>4.423.313</b>	<b>4.423.313</b>	<b>4.423.313</b>	<b>4.423.313</b>	<b>4.423.313</b>	<b>4.444.444</b>
21.300 FUNDEB	26.945.000,00	2.244.518,50	2.244.518,50	2.244.518,50	2.244.518,50	2.244.518,50	2.244.518,50	2.244.518,50	2.244.518,50	2.244.518,50	2.244.518,50	2.244.518,50	2.255.296,00
12 Educação	26.945.000,00	2.244.518,50	2.244.518,50	2.244.518,50	2.244.518,50	2.244.518,50	2.244.518,50	2.244.518,50	2.244.518,50	2.244.518,50	2.244.518,50	2.244.518,50	2.255.296,00
361 Ensino Fundamental	23.535.000,00	1.960.465,50	1.960.465,50	1.960.465,50	1.960.465,50	1.960.465,50	1.960.465,50	1.960.465,50	1.960.465,50	1.960.465,50	1.960.465,50	1.960.465,50	1.960.465,50
0188 ENSINO REGULAR	23.535.000,00	1.960.465,50	1.960.465,50	1.960.465,50	1.960.465,50	1.960.465,50	1.960.465,50	1.960.465,50	1.960.465,50	1.960.465,50	1.960.465,50	1.960.465,50	1.960.465,50
2270 MANUTENÇÃO DO ENSINO FUNDAMENTAL 40%	3.375.000,00	281.137,50	281.137,50	281.137,50	281.137,50	281.137,50	281.137,50	281.137,50	281.137,50	281.137,50	281.137,50	281.137,50	281.137,50
3390.39 Outros Serviços de Terceiros - Pessoa Jurídica	100.000,00	8.330,00	8.330,00	8.330,00	8.330,00	8.330,00	8.330,00	8.330,00	8.330,00	8.330,00	8.330,00	8.330,00	8.330,00
99 SEM APLICAÇÃO	100.000,00	8.330,00	8.330,00	8.330,00	8.330,00	8.330,00	8.330,00	8.330,00	8.330,00	8.330,00	8.330,00	8.330,00	8.330,00
27 Transferência do FUNDEB (outras)	100.000,00	8.330,00	8.330,00	8.330,00	8.330,00	8.330,00	8.330,00	8.330,00	8.330,00	8.330,00	8.330,00	8.330,00	8.330,00
1 1-Recursos do FUNDEB - Outras Despesas (40%)	100.000,00	8.330,00	8.330,00	8.330,00	8.330,00	8.330,00	8.330,00	8.330,00	8.330,00	8.330,00	8.330,00	8.330,00	8.330,00
3 Outras Despesas Correntes	100.000,00	8.330,00	8.330,00	8.330,00	8.330,00	8.330,00	8.330,00	8.330,00	8.330,00	8.330,00	8.330,00	8.330,00	8.330,00
416 12 361 0188 2270 3390.39 99 027	100.000	8.330	8.330	8.330	8.330	8.330	8.330	8.330	8.330	8.330	8.330	8.330	8.330
365 Educação Infantil	2.230.000,00	185.759,00	185.759,00	185.759,00	185.759,00	185.759,00	185.759,00	185.759,00	185.759,00	185.759,00	185.759,00	185.759,00	186.651,00
0190 EDUCAÇÃO PRÉ-ESCOLAR	2.230.000,00	185.759,00	185.759,00	185.759,00	185.759,00	185.759,00	185.759,00	185.759,00	185.759,00	185.759,00	185.759,00	185.759,00	186.651,00
2271 MANUTENÇÃO DA EDUCAÇÃO INFANTIL 60%	2.230.000,00	185.759,00	185.759,00	185.759,00	185.759,00	185.759,00	185.759,00	185.759,00	185.759,00	185.759,00	185.759,00	185.759,00	186.651,00
3190.04 Contratação por Tempo Determinado	10.000,00	833,00	833,00	833,00	833,00	833,00	833,00	833,00	833,00	833,00	833,00	833,00	837,00

Documento Assinado em 2018/08/29 por JOAO LUIS FERREIRA FILHO  
 Endereço para verificação: https://ppp.vva.gov.br/validador/Doc.aspx?CodigoDoc=313978c-706-4bc7d-70557-7064056298

**Prefeitura Municipal de Limoeiro**  
 Secretaria Municipal de Fazenda  
 Departamento de Contabilidade  
 Cronograma Mensal de Desembolso-CMD

Exercício: 2018

Classificação Institucional Funcional-Programática	Despesa Fixada	Janeiro	Fevereiro	Março	Abril	Maiο	Junho	Julho	Agosto	Setembro	Outubro	Novembro	Dezembro
<b>001 Prefeitura Municipal de Limoeiro</b>	<b>53.101.000</b>	<b>4.423.313</b>	<b>4.423.313</b>	<b>4.423.313</b>	<b>4.423.313</b>	<b>4.423.313</b>	<b>4.423.313</b>	<b>4.423.313</b>	<b>4.423.313</b>	<b>4.423.313</b>	<b>4.423.313</b>	<b>4.423.313</b>	<b>4.444.244</b>
<b>21.300 FUNDEB</b>	<b>26.945.000,00</b>	<b>2.244.518,50</b>	<b>2.244.518,50</b>	<b>2.244.518,50</b>	<b>2.244.518,50</b>	<b>2.244.518,50</b>	<b>2.244.518,50</b>	<b>2.244.518,50</b>	<b>2.244.518,50</b>	<b>2.244.518,50</b>	<b>2.244.518,50</b>	<b>2.244.518,50</b>	<b>2.255.296,00</b>
12 Educação	26.945.000,00	2.244.518,50	2.244.518,50	2.244.518,50	2.244.518,50	2.244.518,50	2.244.518,50	2.244.518,50	2.244.518,50	2.244.518,50	2.244.518,50	2.244.518,50	2.255.296,00
365 Educação Infantil	2.230.000,00	185.759,00	185.759,00	185.759,00	185.759,00	185.759,00	185.759,00	185.759,00	185.759,00	185.759,00	185.759,00	185.759,00	185.759,00
0190 EDUCAÇÃO PRÉ-ESCOLAR	2.230.000,00	185.759,00	185.759,00	185.759,00	185.759,00	185.759,00	185.759,00	185.759,00	185.759,00	185.759,00	185.759,00	185.759,00	185.759,00
2271 MANUTENÇÃO DA EDUCAÇÃO INFANTIL 60%	2.230.000,00	185.759,00	185.759,00	185.759,00	185.759,00	185.759,00	185.759,00	185.759,00	185.759,00	185.759,00	185.759,00	185.759,00	185.759,00
3190.05 Outros Benefícios Previdenciários do servidor ou do militar	30.000,00	2.499,00	2.499,00	2.499,00	2.499,00	2.499,00	2.499,00	2.499,00	2.499,00	2.499,00	2.499,00	2.499,00	2.499,00
99 SEM APLICAÇÃO	30.000,00	2.499,00	2.499,00	2.499,00	2.499,00	2.499,00	2.499,00	2.499,00	2.499,00	2.499,00	2.499,00	2.499,00	2.499,00
23 Transferência do FUNDEB (magistério)	30.000,00	2.499,00	2.499,00	2.499,00	2.499,00	2.499,00	2.499,00	2.499,00	2.499,00	2.499,00	2.499,00	2.499,00	2.499,00
0 0-Recursos do FUNDEB - Magistério (60%)	30.000,00	2.499,00	2.499,00	2.499,00	2.499,00	2.499,00	2.499,00	2.499,00	2.499,00	2.499,00	2.499,00	2.499,00	2.499,00
1 Pessoal e Encargos Sociais	30.000,00	2.499,00	2.499,00	2.499,00	2.499,00	2.499,00	2.499,00	2.499,00	2.499,00	2.499,00	2.499,00	2.499,00	2.499,00
418 12 365 0190 2271 3190.05 99 023	30.000	2.499	2.499	2.499	2.499	2.499	2.499	2.499	2.499	2.499	2.499	2.499	2.511
3190.11 Vencimentos e Vantagens Fixas - Pessoal Civil	1.900.000,00	158.270,00	158.270,00	158.270,00	158.270,00	158.270,00	158.270,00	158.270,00	158.270,00	158.270,00	158.270,00	158.270,00	159.030,00
99 SEM APLICAÇÃO	1.900.000,00	158.270,00	158.270,00	158.270,00	158.270,00	158.270,00	158.270,00	158.270,00	158.270,00	158.270,00	158.270,00	158.270,00	159.030,00
23 Transferência do FUNDEB (magistério)	1.900.000,00	158.270,00	158.270,00	158.270,00	158.270,00	158.270,00	158.270,00	158.270,00	158.270,00	158.270,00	158.270,00	158.270,00	159.030,00
0 0-Recursos do FUNDEB - Magistério (60%)	1.900.000,00	158.270,00	158.270,00	158.270,00	158.270,00	158.270,00	158.270,00	158.270,00	158.270,00	158.270,00	158.270,00	158.270,00	159.030,00

Documento Assinado em 2018/09/19 por JOAO LUIS FERREIRA FILHO  
 Para validar a assinatura, acesse o endereço eletrônico: www.limoeiro.pe.gov.br  
 Documento assinado digitalmente por JOAO LUIS FERREIRA FILHO  
 Para validar a assinatura, acesse o endereço eletrônico: www.limoeiro.pe.gov.br  
 Documento assinado digitalmente por JOAO LUIS FERREIRA FILHO  
 Para validar a assinatura, acesse o endereço eletrônico: www.limoeiro.pe.gov.br

**Prefeitura Municipal de Limoeiro**  
 Secretaria Municipal de Fazenda  
 Departamento de Contabilidade  
 Cronograma Mensal de Desembolso-CMD

Exercício: 2018

Classificação Institucional Funcional-Programática	Despesa Fixada	Janeiro	Fevereiro	Março	Abril	Mai	Junho	Julho	Agosto	Setembro	Outubro	Novembro	Dezembro
<b>001 Prefeitura Municipal de Limoeiro</b>	<b>53.101.000</b>	<b>4.423.313</b>	<b>4.423.313</b>	<b>4.423.313</b>	<b>4.423.313</b>	<b>4.423.313</b>	<b>4.423.313</b>	<b>4.423.313</b>	<b>4.423.313</b>	<b>4.423.313</b>	<b>4.423.313</b>	<b>4.423.313</b>	<b>4.444.444</b>
<b>21.300 FUNDEB</b>	<b>26.945.000,00</b>	<b>2.244.518,50</b>	<b>2.244.518,50</b>	<b>2.244.518,50</b>	<b>2.244.518,50</b>	<b>2.244.518,50</b>	<b>2.244.518,50</b>	<b>2.244.518,50</b>	<b>2.244.518,50</b>	<b>2.244.518,50</b>	<b>2.244.518,50</b>	<b>2.244.518,50</b>	<b>2.255.296,00</b>
12 Educação	26.945.000,00	2.244.518,50	2.244.518,50	2.244.518,50	2.244.518,50	2.244.518,50	2.244.518,50	2.244.518,50	2.244.518,50	2.244.518,50	2.244.518,50	2.244.518,50	2.255.296,00
365 Educação Infantil	2.230.000,00	185.759,00	185.759,00	185.759,00	185.759,00	185.759,00	185.759,00	185.759,00	185.759,00	185.759,00	185.759,00	185.759,00	185.759,00
0190 EDUCAÇÃO PRÉ-ESCOLAR	2.230.000,00	185.759,00	185.759,00	185.759,00	185.759,00	185.759,00	185.759,00	185.759,00	185.759,00	185.759,00	185.759,00	185.759,00	185.759,00
2271 MANUTENÇÃO DA EDUCAÇÃO INFANTIL 60%	2.230.000,00	185.759,00	185.759,00	185.759,00	185.759,00	185.759,00	185.759,00	185.759,00	185.759,00	185.759,00	185.759,00	185.759,00	185.759,00
3190.13 Obrigações Patronais	5.000,00	416,50	416,50	416,50	416,50	416,50	416,50	416,50	416,50	416,50	416,50	416,50	416,50
99 SEM APLICAÇÃO	5.000,00	416,50	416,50	416,50	416,50	416,50	416,50	416,50	416,50	416,50	416,50	416,50	416,50
23 Transferência do FUNDEB (magistério)	5.000,00	416,50	416,50	416,50	416,50	416,50	416,50	416,50	416,50	416,50	416,50	416,50	416,50
0 0-Recursos do FUNDEB - Magistério (60%)	5.000,00	416,50	416,50	416,50	416,50	416,50	416,50	416,50	416,50	416,50	416,50	416,50	416,50
1 Pessoal e Encargos Sociais	5.000,00	416,50	416,50	416,50	416,50	416,50	416,50	416,50	416,50	416,50	416,50	416,50	416,50
420 12 365 0190 2271 3190.13 99 023	5.000,00	417	417	417	417	417	417	417	417	417	417	417	419
3190.16 Outras Despesas Variáveis - Pessoal Civil	5.000,00	416,50	416,50	416,50	416,50	416,50	416,50	416,50	416,50	416,50	416,50	416,50	416,50
99 SEM APLICAÇÃO	5.000,00	416,50	416,50	416,50	416,50	416,50	416,50	416,50	416,50	416,50	416,50	416,50	416,50
23 Transferência do FUNDEB (magistério)	5.000,00	416,50	416,50	416,50	416,50	416,50	416,50	416,50	416,50	416,50	416,50	416,50	416,50
0 0-Recursos do FUNDEB - Magistério (60%)	5.000,00	416,50	416,50	416,50	416,50	416,50	416,50	416,50	416,50	416,50	416,50	416,50	416,50

Documento em: 2018/09/26 10:08:55  
 Assinado em: 2018/09/26 10:08:55  
 Documento assinado digitalmente por: JOAO LUIS FERREIRA FILHO  
 CPF: 036.672.811-54  
 Data Doc: 2018/09/26 10:08:55  
 Código do documento: c43c978c-7d06-4bc7-b557-becda0565d98

**Prefeitura Municipal de Limoeiro**  
 Secretaria Municipal de Fazenda  
 Departamento de Contabilidade  
 Cronograma Mensal de Desembolso-CMD

Exercício: 2018

Classificação Institucional Funcional-Programática	Despesa Fixada	Janeiro	Fevereiro	Março	Abril	Mai	Junho	Julho	Agosto	Setembro	Outubro	Novembro	Dezembro
<b>001 Prefeitura Municipal de Limoeiro</b>	<b>53.101.000</b>	<b>4.423.313</b>	<b>4.423.313</b>	<b>4.423.313</b>	<b>4.423.313</b>	<b>4.423.313</b>	<b>4.423.313</b>	<b>4.423.313</b>	<b>4.423.313</b>	<b>4.423.313</b>	<b>4.423.313</b>	<b>4.423.313</b>	<b>4.444.244</b>
21.300 FUNDEB	26.945.000,00	2.244.518,50	2.244.518,50	2.244.518,50	2.244.518,50	2.244.518,50	2.244.518,50	2.244.518,50	2.244.518,50	2.244.518,50	2.244.518,50	2.244.518,50	2.255.296,00
12 Educação	26.945.000,00	2.244.518,50	2.244.518,50	2.244.518,50	2.244.518,50	2.244.518,50	2.244.518,50	2.244.518,50	2.244.518,50	2.244.518,50	2.244.518,50	2.244.518,50	2.255.296,00
365 Educação Infantil	2.230.000,00	185.759,00	185.759,00	185.759,00	185.759,00	185.759,00	185.759,00	185.759,00	185.759,00	185.759,00	185.759,00	185.759,00	185.759,00
0190 EDUCAÇÃO PRÉ-ESCOLAR	2.230.000,00	185.759,00	185.759,00	185.759,00	185.759,00	185.759,00	185.759,00	185.759,00	185.759,00	185.759,00	185.759,00	185.759,00	185.759,00
2271 MANUTENÇÃO DA EDUCAÇÃO INFANTIL 60%	2.230.000,00	185.759,00	185.759,00	185.759,00	185.759,00	185.759,00	185.759,00	185.759,00	185.759,00	185.759,00	185.759,00	185.759,00	185.759,00
3190.16 Outras Despesas Variáveis - Pessoal Civil	5.000,00	416,50	416,50	416,50	416,50	416,50	416,50	416,50	416,50	416,50	416,50	416,50	416,50
99 SEM APLICAÇÃO	5.000,00	416,50	416,50	416,50	416,50	416,50	416,50	416,50	416,50	416,50	416,50	416,50	416,50
23 Transferência do FUNDEB (magistério)	5.000,00	416,50	416,50	416,50	416,50	416,50	416,50	416,50	416,50	416,50	416,50	416,50	416,50
0 0-Recursos do FUNDEB - Magistério (60%)	5.000,00	416,50	416,50	416,50	416,50	416,50	416,50	416,50	416,50	416,50	416,50	416,50	416,50
1 Pessoal e Encargos Sociais	5.000,00	416,50	416,50	416,50	416,50	416,50	416,50	416,50	416,50	416,50	416,50	416,50	416,50
421 12 365 0190 2271 3190.16 99 023	5.000,00	417,00	417,00	417,00	417,00	417,00	417,00	417,00	417,00	417,00	417,00	417,00	419,00
3191.13 Contribuições Patronais (19)(I)	280.000,00	23.324,00	23.324,00	23.324,00	23.324,00	23.324,00	23.324,00	23.324,00	23.324,00	23.324,00	23.324,00	23.324,00	23.436,00
99 SEM APLICAÇÃO	280.000,00	23.324,00	23.324,00	23.324,00	23.324,00	23.324,00	23.324,00	23.324,00	23.324,00	23.324,00	23.324,00	23.324,00	23.436,00
23 Transferência do FUNDEB (magistério)	280.000,00	23.324,00	23.324,00	23.324,00	23.324,00	23.324,00	23.324,00	23.324,00	23.324,00	23.324,00	23.324,00	23.324,00	23.436,00
0 0-Recursos do FUNDEB - Magistério (60%)	280.000,00	23.324,00	23.324,00	23.324,00	23.324,00	23.324,00	23.324,00	23.324,00	23.324,00	23.324,00	23.324,00	23.324,00	23.436,00

Documento em: 2018/09/28 10:05:00  
 Assinado em: 2018/09/28 10:05:00  
 Documento assinado digitalmente por: JOAO LUIS FERREIRA FILHO  
 CPF: 036.667.991-00  
 Endereço: Rua Código do documento: c43c978c-7d06-4bc7-b557-0931a0564098

**Prefeitura Municipal de Limoeiro**  
 Secretaria Municipal de Fazenda  
 Departamento de Contabilidade  
 Cronograma Mensal de Desembolso-CMD

Exercício: 2018

Classificação Institucional Funcional-Programática	Despesa Fixada	Janeiro	Fevereiro	Março	Abril	Maiο	Junho	Julho	Agosto	Setembro	Outubro	Novembro	Dezembro
<b>001 Prefeitura Municipal de Limoeiro</b>	<b>53.101.000</b>	<b>4.423.313</b>	<b>4.423.313</b>	<b>4.423.313</b>	<b>4.423.313</b>	<b>4.423.313</b>	<b>4.423.313</b>	<b>4.423.313</b>	<b>4.423.313</b>	<b>4.423.313</b>	<b>4.423.313</b>	<b>4.423.313</b>	<b>4.444.244</b>
21.300 FUNDEB	26.945.000,00	2.244.518,50	2.244.518,50	2.244.518,50	2.244.518,50	2.244.518,50	2.244.518,50	2.244.518,50	2.244.518,50	2.244.518,50	2.244.518,50	2.244.518,50	2.255.266,00
12 Educação	26.945.000,00	2.244.518,50	2.244.518,50	2.244.518,50	2.244.518,50	2.244.518,50	2.244.518,50	2.244.518,50	2.244.518,50	2.244.518,50	2.244.518,50	2.244.518,50	2.255.266,00
365 Educação Infantil	2.230.000,00	185.759,00	185.759,00	185.759,00	185.759,00	185.759,00	185.759,00	185.759,00	185.759,00	185.759,00	185.759,00	185.759,00	185.759,00
0190 EDUCAÇÃO PRÉ-ESCOLAR	2.230.000,00	185.759,00	185.759,00	185.759,00	185.759,00	185.759,00	185.759,00	185.759,00	185.759,00	185.759,00	185.759,00	185.759,00	185.759,00
2271 MANUTENÇÃO DA EDUCAÇÃO INFANTIL 60%	2.230.000,00	185.759,00	185.759,00	185.759,00	185.759,00	185.759,00	185.759,00	185.759,00	185.759,00	185.759,00	185.759,00	185.759,00	185.759,00
3191.13 Contribuições Patronais (19)(I)	280.000,00	23.324,00	23.324,00	23.324,00	23.324,00	23.324,00	23.324,00	23.324,00	23.324,00	23.324,00	23.324,00	23.324,00	23.324,00
99 SEM APLICAÇÃO	280.000,00	23.324,00	23.324,00	23.324,00	23.324,00	23.324,00	23.324,00	23.324,00	23.324,00	23.324,00	23.324,00	23.324,00	23.324,00
23 Transferência do FUNDEB (magistério)	280.000,00	23.324,00	23.324,00	23.324,00	23.324,00	23.324,00	23.324,00	23.324,00	23.324,00	23.324,00	23.324,00	23.324,00	23.324,00
0 0-Recursos do FUNDEB - Magistério (60%)	280.000,00	23.324,00	23.324,00	23.324,00	23.324,00	23.324,00	23.324,00	23.324,00	23.324,00	23.324,00	23.324,00	23.324,00	23.324,00
1 Pessoal e Encargos Sociais	280.000,00	23.324,00	23.324,00	23.324,00	23.324,00	23.324,00	23.324,00	23.324,00	23.324,00	23.324,00	23.324,00	23.324,00	23.324,00
422 12 365 0190 2271 3191.13 99 023	280.000,00	23.324,00	23.324,00	23.324,00	23.324,00	23.324,00	23.324,00	23.324,00	23.324,00	23.324,00	23.324,00	23.324,00	23.324,00
366 Educação de Jovens e Adultos	980.000,00	81.634,00	81.634,00	81.634,00	81.634,00	81.634,00	81.634,00	81.634,00	81.634,00	81.634,00	81.634,00	81.634,00	81.634,00
0187 ERRADICAÇÃO DO ANALFABETISMO	980.000,00	81.634,00	81.634,00	81.634,00	81.634,00	81.634,00	81.634,00	81.634,00	81.634,00	81.634,00	81.634,00	81.634,00	81.634,00
2272 ALFABETIZAÇÃO DE JOVENS E ADULTOS 60%	980.000,00	81.634,00	81.634,00	81.634,00	81.634,00	81.634,00	81.634,00	81.634,00	81.634,00	81.634,00	81.634,00	81.634,00	81.634,00
3190.04 Contratação por Tempo Determinado	20.000,00	1.666,00	1.666,00	1.666,00	1.666,00	1.666,00	1.666,00	1.666,00	1.666,00	1.666,00	1.666,00	1.666,00	1.674,00

Documento Assinado Digitalmente em 20/08/2018 às 14:55:57 por JOAO LUIS FERREIRA FILHO  
 CPF: 033.397.86-70  
 Documento assinado digitalmente em 20/08/2018 às 14:55:57 por JOAO LUIS FERREIRA FILHO  
 CPF: 033.397.86-70

**Prefeitura Municipal de Limoeiro**  
 Secretaria Municipal de Fazenda  
 Departamento de Contabilidade  
 Cronograma Mensal de Desembolso-CMD

Exercício: 2018

Classificação Institucional Funcional-Programática	Despesa Fixada	Janeiro	Fevereiro	Março	Abril	Maiο	Junho	Julho	Agosto	Setembro	Outubro	Novembro	Dezembro
<b>001 Prefeitura Municipal de Limoeiro</b>	<b>53.101.000</b>	<b>4.423.313</b>	<b>4.423.313</b>	<b>4.423.313</b>	<b>4.423.313</b>	<b>4.423.313</b>	<b>4.423.313</b>	<b>4.423.313</b>	<b>4.423.313</b>	<b>4.423.313</b>	<b>4.423.313</b>	<b>4.423.313</b>	<b>4.444.244</b>
<b>21.300 FUNDEB</b>	<b>26.945.000,00</b>	<b>2.244.518,50</b>	<b>2.244.518,50</b>	<b>2.244.518,50</b>	<b>2.244.518,50</b>	<b>2.244.518,50</b>	<b>2.244.518,50</b>	<b>2.244.518,50</b>	<b>2.244.518,50</b>	<b>2.244.518,50</b>	<b>2.244.518,50</b>	<b>2.244.518,50</b>	<b>2.255.296,00</b>
12 Educação	26.945.000,00	2.244.518,50	2.244.518,50	2.244.518,50	2.244.518,50	2.244.518,50	2.244.518,50	2.244.518,50	2.244.518,50	2.244.518,50	2.244.518,50	2.244.518,50	2.255.296,00
366 Educação de Jovens e Adultos	980.000,00	81.634,00	81.634,00	81.634,00	81.634,00	81.634,00	81.634,00	81.634,00	81.634,00	81.634,00	81.634,00	81.634,00	81.634,00
0187 ERRADICAÇÃO DO ANALFABETISMO	980.000,00	81.634,00	81.634,00	81.634,00	81.634,00	81.634,00	81.634,00	81.634,00	81.634,00	81.634,00	81.634,00	81.634,00	81.634,00
2272 ALFABETIZAÇÃO DE JOVENS E ADULTOS 60%	980.000,00	81.634,00	81.634,00	81.634,00	81.634,00	81.634,00	81.634,00	81.634,00	81.634,00	81.634,00	81.634,00	81.634,00	81.634,00
3190.04 Contratação por Tempo Determinado	20.000,00	1.666,00	1.666,00	1.666,00	1.666,00	1.666,00	1.666,00	1.666,00	1.666,00	1.666,00	1.666,00	1.666,00	1.666,00
99 SEM APLICAÇÃO	20.000,00	1.666,00	1.666,00	1.666,00	1.666,00	1.666,00	1.666,00	1.666,00	1.666,00	1.666,00	1.666,00	1.666,00	1.666,00
23 Transferência do FUNDEB (magistério)	20.000,00	1.666,00	1.666,00	1.666,00	1.666,00	1.666,00	1.666,00	1.666,00	1.666,00	1.666,00	1.666,00	1.666,00	1.666,00
0 0-Recursos do FUNDEB - Magistério (60%)	20.000,00	1.666,00	1.666,00	1.666,00	1.666,00	1.666,00	1.666,00	1.666,00	1.666,00	1.666,00	1.666,00	1.666,00	1.666,00
1 Pessoal e Encargos Sociais	20.000,00	1.666,00	1.666,00	1.666,00	1.666,00	1.666,00	1.666,00	1.666,00	1.666,00	1.666,00	1.666,00	1.666,00	1.666,00
423 12 366 0187 2272 3190.04 99 023	20.000,00	1.666,00	1.666,00	1.666,00	1.666,00	1.666,00	1.666,00	1.666,00	1.666,00	1.666,00	1.666,00	1.666,00	1.666,00
3190.05 Outros Benefícios Previdenciários do servidor ou do militar	30.000,00	2.499,00	2.499,00	2.499,00	2.499,00	2.499,00	2.499,00	2.499,00	2.499,00	2.499,00	2.499,00	2.499,00	2.499,00
99 SEM APLICAÇÃO	30.000,00	2.499,00	2.499,00	2.499,00	2.499,00	2.499,00	2.499,00	2.499,00	2.499,00	2.499,00	2.499,00	2.499,00	2.499,00
23 Transferência do FUNDEB (magistério)	30.000,00	2.499,00	2.499,00	2.499,00	2.499,00	2.499,00	2.499,00	2.499,00	2.499,00	2.499,00	2.499,00	2.499,00	2.511,00
0 0-Recursos do FUNDEB - Magistério (60%)	30.000,00	2.499,00	2.499,00	2.499,00	2.499,00	2.499,00	2.499,00	2.499,00	2.499,00	2.499,00	2.499,00	2.499,00	2.511,00

Documento em: 2018/09/28 10:05:19  
 Assinado em: 2018/09/28 10:05:19  
 Documento: 7434978c-7006-4bc7-0557-0e2da0563098  
 Documento: 7434978c-7006-4bc7-0557-0e2da0563098

**Prefeitura Municipal de Limoeiro**  
 Secretaria Municipal de Fazenda  
 Departamento de Contabilidade  
 Cronograma Mensal de Desembolso-CMD

Exercício: 2018

Classificação Institucional Funcional-Programática	Despesa Fixada	Janeiro	Fevereiro	Março	Abril	Mai	Junho	Julho	Agosto	Setembro	Outubro	Novembro	Dezembro
<b>001 Prefeitura Municipal de Limoeiro</b>	<b>53.101.000</b>	<b>4.423.313</b>	<b>4.423.313</b>	<b>4.423.313</b>	<b>4.423.313</b>	<b>4.423.313</b>	<b>4.423.313</b>	<b>4.423.313</b>	<b>4.423.313</b>	<b>4.423.313</b>	<b>4.423.313</b>	<b>4.423.313</b>	<b>4.444.244</b>
<b>21.300 FUNDEB</b>	<b>26.945.000,00</b>	<b>2.244.518,50</b>	<b>2.244.518,50</b>	<b>2.244.518,50</b>	<b>2.244.518,50</b>	<b>2.244.518,50</b>	<b>2.244.518,50</b>	<b>2.244.518,50</b>	<b>2.244.518,50</b>	<b>2.244.518,50</b>	<b>2.244.518,50</b>	<b>2.244.518,50</b>	<b>2.255.266,00</b>
12 Educação	26.945.000,00	2.244.518,50	2.244.518,50	2.244.518,50	2.244.518,50	2.244.518,50	2.244.518,50	2.244.518,50	2.244.518,50	2.244.518,50	2.244.518,50	2.244.518,50	2.255.266,00
366 Educação de Jovens e Adultos	980.000,00	81.634,00	81.634,00	81.634,00	81.634,00	81.634,00	81.634,00	81.634,00	81.634,00	81.634,00	81.634,00	81.634,00	81.634,00
0187 ERRADICAÇÃO DO ANALFABETISMO	980.000,00	81.634,00	81.634,00	81.634,00	81.634,00	81.634,00	81.634,00	81.634,00	81.634,00	81.634,00	81.634,00	81.634,00	81.634,00
2272 ALFABETIZAÇÃO DE JOVENS E ADULTOS 60%	980.000,00	81.634,00	81.634,00	81.634,00	81.634,00	81.634,00	81.634,00	81.634,00	81.634,00	81.634,00	81.634,00	81.634,00	81.634,00
3190.05 Outros Benefícios Previdenciários do servidor ou do militar	30.000,00	2.499,00	2.499,00	2.499,00	2.499,00	2.499,00	2.499,00	2.499,00	2.499,00	2.499,00	2.499,00	2.499,00	2.499,00
99 SEM APLICAÇÃO	30.000,00	2.499,00	2.499,00	2.499,00	2.499,00	2.499,00	2.499,00	2.499,00	2.499,00	2.499,00	2.499,00	2.499,00	2.499,00
23 Transferência do FUNDEB (magistério)	30.000,00	2.499,00	2.499,00	2.499,00	2.499,00	2.499,00	2.499,00	2.499,00	2.499,00	2.499,00	2.499,00	2.499,00	2.499,00
0 0-Recursos do FUNDEB - Magistério (60%)	30.000,00	2.499,00	2.499,00	2.499,00	2.499,00	2.499,00	2.499,00	2.499,00	2.499,00	2.499,00	2.499,00	2.499,00	2.499,00
1 Pessoal e Encargos Sociais	30.000,00	2.499,00	2.499,00	2.499,00	2.499,00	2.499,00	2.499,00	2.499,00	2.499,00	2.499,00	2.499,00	2.499,00	2.499,00
424 12 366 0187 2272 3190.05 99 023	30.000,00	2.499,00	2.499,00	2.499,00	2.499,00	2.499,00	2.499,00	2.499,00	2.499,00	2.499,00	2.499,00	2.499,00	2.499,00
3190.11 Vencimentos e Vantagens Fixas - Pessoal Civil	800.000,00	66.640,00	66.640,00	66.640,00	66.640,00	66.640,00	66.640,00	66.640,00	66.640,00	66.640,00	66.640,00	66.640,00	66.640,00
99 SEM APLICAÇÃO	800.000,00	66.640,00	66.640,00	66.640,00	66.640,00	66.640,00	66.640,00	66.640,00	66.640,00	66.640,00	66.640,00	66.640,00	66.640,00
23 Transferência do FUNDEB (magistério)	800.000,00	66.640,00	66.640,00	66.640,00	66.640,00	66.640,00	66.640,00	66.640,00	66.640,00	66.640,00	66.640,00	66.640,00	66.640,00
0 0-Recursos do FUNDEB - Magistério (60%)	800.000,00	66.640,00	66.640,00	66.640,00	66.640,00	66.640,00	66.640,00	66.640,00	66.640,00	66.640,00	66.640,00	66.640,00	66.640,00

Documento Assinado em 2018/09/28 por JOÃO LUIS FERREIRA FILHO  
 Para validar a assinatura, acesse o endereço eletrônico: www.limoeiro.pe.gov.br  
 Documento assinado digitalmente por JOÃO LUIS FERREIRA FILHO  
 Para validar a assinatura, acesse o endereço eletrônico: www.limoeiro.pe.gov.br  
 Documento assinado digitalmente por JOÃO LUIS FERREIRA FILHO  
 Para validar a assinatura, acesse o endereço eletrônico: www.limoeiro.pe.gov.br

**Prefeitura Municipal de Limoeiro**  
 Secretaria Municipal de Fazenda  
 Departamento de Contabilidade  
 Cronograma Mensal de Desembolso-CMD

Exercício: 2018

Classificação Institucional Funcional-Programática	Despesa Fixada	Janeiro	Fevereiro	Março	Abril	Maiο	Junho	Julho	Agosto	Setembro	Outubro	Novembro	Dezembro
<b>001 Prefeitura Municipal de Limoeiro</b>	<b>53.101.000</b>	<b>4.423.313</b>	<b>4.423.313</b>	<b>4.423.313</b>	<b>4.423.313</b>	<b>4.423.313</b>	<b>4.423.313</b>	<b>4.423.313</b>	<b>4.423.313</b>	<b>4.423.313</b>	<b>4.423.313</b>	<b>4.423.313</b>	<b>4.444.444</b>
<b>21.300 FUNDEB</b>	<b>26.945.000,00</b>	<b>2.244.518,50</b>	<b>2.244.518,50</b>	<b>2.244.518,50</b>	<b>2.244.518,50</b>	<b>2.244.518,50</b>	<b>2.244.518,50</b>	<b>2.244.518,50</b>	<b>2.244.518,50</b>	<b>2.244.518,50</b>	<b>2.244.518,50</b>	<b>2.244.518,50</b>	<b>2.255.296,00</b>
12 Educação	26.945.000,00	2.244.518,50	2.244.518,50	2.244.518,50	2.244.518,50	2.244.518,50	2.244.518,50	2.244.518,50	2.244.518,50	2.244.518,50	2.244.518,50	2.244.518,50	2.255.296,00
366 Educação de Jovens e Adultos	980.000,00	81.634,00	81.634,00	81.634,00	81.634,00	81.634,00	81.634,00	81.634,00	81.634,00	81.634,00	81.634,00	81.634,00	81.634,00
0187 ERRADICAÇÃO DO ANALFABETISMO	980.000,00	81.634,00	81.634,00	81.634,00	81.634,00	81.634,00	81.634,00	81.634,00	81.634,00	81.634,00	81.634,00	81.634,00	81.634,00
2272 ALFABETIZAÇÃO DE JOVENS E ADULTOS 60%	980.000,00	81.634,00	81.634,00	81.634,00	81.634,00	81.634,00	81.634,00	81.634,00	81.634,00	81.634,00	81.634,00	81.634,00	81.634,00
3190.16 Outras Despesas Variáveis - Pessoal Civil	5.000,00	416,50	416,50	416,50	416,50	416,50	416,50	416,50	416,50	416,50	416,50	416,50	416,50
99 SEM APLICAÇÃO	5.000,00	416,50	416,50	416,50	416,50	416,50	416,50	416,50	416,50	416,50	416,50	416,50	416,50
23 Transferência do FUNDEB (magistério)	5.000,00	416,50	416,50	416,50	416,50	416,50	416,50	416,50	416,50	416,50	416,50	416,50	416,50
0 0-Recursos do FUNDEB - Magistério (60%)	5.000,00	416,50	416,50	416,50	416,50	416,50	416,50	416,50	416,50	416,50	416,50	416,50	416,50
1 Pessoal e Encargos Sociais	5.000,00	416,50	416,50	416,50	416,50	416,50	416,50	416,50	416,50	416,50	416,50	416,50	416,50
427 12 366 0187 2272 3190.16 99 023	5.000,00	417,00	417,00	417,00	417,00	417,00	417,00	417,00	417,00	417,00	417,00	417,00	419,00
3191.13 Contribuições Patronais (19)(I)	120.000,00	9.996,00	9.996,00	9.996,00	9.996,00	9.996,00	9.996,00	9.996,00	9.996,00	9.996,00	9.996,00	9.996,00	10.044,00
99 SEM APLICAÇÃO	120.000,00	9.996,00	9.996,00	9.996,00	9.996,00	9.996,00	9.996,00	9.996,00	9.996,00	9.996,00	9.996,00	9.996,00	10.044,00
23 Transferência do FUNDEB (magistério)	120.000,00	9.996,00	9.996,00	9.996,00	9.996,00	9.996,00	9.996,00	9.996,00	9.996,00	9.996,00	9.996,00	9.996,00	10.044,00
0 0-Recursos do FUNDEB - Magistério (60%)	120.000,00	9.996,00	9.996,00	9.996,00	9.996,00	9.996,00	9.996,00	9.996,00	9.996,00	9.996,00	9.996,00	9.996,00	10.044,00

Documento Assinado Digitalmente por: JOAO LUIS FERREIRA FILHO  
 CPF: 010.000.000-00  
 Endereço: Rua da Doc. Sam Código do documento: c43a978c-7d06-4bc7-b557-02c4d056a198

**Prefeitura Municipal de Limoeiro**  
 Secretaria Municipal de Fazenda  
 Departamento de Contabilidade  
 Cronograma Mensal de Desembolso-CMD

Exercício: 2018

Classificação Institucional Funcional-Programática	Despesa Fixada	Janeiro	Fevereiro	Março	Abril	Maiο	Junho	Julho	Agosto	Setembro	Outubro	Novembro	Dezembro
<b>001 Prefeitura Municipal de Limoeiro</b>	<b>53.101.000</b>	<b>4.423.313</b>	<b>4.423.313</b>	<b>4.423.313</b>	<b>4.423.313</b>	<b>4.423.313</b>	<b>4.423.313</b>	<b>4.423.313</b>	<b>4.423.313</b>	<b>4.423.313</b>	<b>4.423.313</b>	<b>4.423.313</b>	<b>4.444.244</b>
<b>21.300 FUNDEB</b>	<b>26.945.000,00</b>	<b>2.244.518,50</b>	<b>2.244.518,50</b>	<b>2.244.518,50</b>	<b>2.244.518,50</b>	<b>2.244.518,50</b>	<b>2.244.518,50</b>	<b>2.244.518,50</b>	<b>2.244.518,50</b>	<b>2.244.518,50</b>	<b>2.244.518,50</b>	<b>2.244.518,50</b>	<b>2.255.296,00</b>
<b>12 Educação</b>	<b>26.945.000,00</b>	<b>2.244.518,50</b>	<b>2.244.518,50</b>	<b>2.244.518,50</b>	<b>2.244.518,50</b>	<b>2.244.518,50</b>	<b>2.244.518,50</b>	<b>2.244.518,50</b>	<b>2.244.518,50</b>	<b>2.244.518,50</b>	<b>2.244.518,50</b>	<b>2.244.518,50</b>	<b>2.255.296,00</b>
<b>366 Educação de Jovens e Adultos</b>	<b>980.000,00</b>	<b>81.634,00</b>	<b>81.634,00</b>	<b>81.634,00</b>	<b>81.634,00</b>	<b>81.634,00</b>	<b>81.634,00</b>	<b>81.634,00</b>	<b>81.634,00</b>	<b>81.634,00</b>	<b>81.634,00</b>	<b>81.634,00</b>	<b>81.634,00</b>
<b>0187 ERRADICAÇÃO DO ANALFABETISMO</b>	<b>980.000,00</b>	<b>81.634,00</b>	<b>81.634,00</b>	<b>81.634,00</b>	<b>81.634,00</b>	<b>81.634,00</b>	<b>81.634,00</b>	<b>81.634,00</b>	<b>81.634,00</b>	<b>81.634,00</b>	<b>81.634,00</b>	<b>81.634,00</b>	<b>81.634,00</b>
<b>2272 ALFABETIZAÇÃO DE JOVENS E ADULTOS 60%</b>	<b>980.000,00</b>	<b>81.634,00</b>	<b>81.634,00</b>	<b>81.634,00</b>	<b>81.634,00</b>	<b>81.634,00</b>	<b>81.634,00</b>	<b>81.634,00</b>	<b>81.634,00</b>	<b>81.634,00</b>	<b>81.634,00</b>	<b>81.634,00</b>	<b>81.634,00</b>
<b>3191.13 Contribuições Patronais (19)(I)</b>	<b>120.000,00</b>	<b>9.996,00</b>	<b>9.996,00</b>	<b>9.996,00</b>	<b>9.996,00</b>	<b>9.996,00</b>	<b>9.996,00</b>	<b>9.996,00</b>	<b>9.996,00</b>	<b>9.996,00</b>	<b>9.996,00</b>	<b>9.996,00</b>	<b>9.996,00</b>
<b>99 SEM APLICAÇÃO</b>	<b>120.000,00</b>	<b>9.996,00</b>	<b>9.996,00</b>	<b>9.996,00</b>	<b>9.996,00</b>	<b>9.996,00</b>	<b>9.996,00</b>	<b>9.996,00</b>	<b>9.996,00</b>	<b>9.996,00</b>	<b>9.996,00</b>	<b>9.996,00</b>	<b>9.996,00</b>
<b>23 Transferência do FUNDEB (magistério)</b>	<b>120.000,00</b>	<b>9.996,00</b>	<b>9.996,00</b>	<b>9.996,00</b>	<b>9.996,00</b>	<b>9.996,00</b>	<b>9.996,00</b>	<b>9.996,00</b>	<b>9.996,00</b>	<b>9.996,00</b>	<b>9.996,00</b>	<b>9.996,00</b>	<b>9.996,00</b>
<b>0 0-Recursos do FUNDEB - Magistério (60%)</b>	<b>120.000,00</b>	<b>9.996,00</b>	<b>9.996,00</b>	<b>9.996,00</b>	<b>9.996,00</b>	<b>9.996,00</b>	<b>9.996,00</b>	<b>9.996,00</b>	<b>9.996,00</b>	<b>9.996,00</b>	<b>9.996,00</b>	<b>9.996,00</b>	<b>9.996,00</b>
<b>1 Pessoal e Encargos Sociais</b>	<b>120.000,00</b>	<b>9.996,00</b>	<b>9.996,00</b>	<b>9.996,00</b>	<b>9.996,00</b>	<b>9.996,00</b>	<b>9.996,00</b>	<b>9.996,00</b>	<b>9.996,00</b>	<b>9.996,00</b>	<b>9.996,00</b>	<b>9.996,00</b>	<b>9.996,00</b>
428 12 366 0187 2272 3191.13 99 023	120.000	9.996	9.996	9.996	9.996	9.996	9.996	9.996	9.996	9.996	9.996	9.996	9.996
<b>368 Educação Básica</b>	<b>200.000,00</b>	<b>16.660,00</b>	<b>16.660,00</b>	<b>16.660,00</b>	<b>16.660,00</b>	<b>16.660,00</b>	<b>16.660,00</b>	<b>16.660,00</b>	<b>16.660,00</b>	<b>16.660,00</b>	<b>16.660,00</b>	<b>16.660,00</b>	<b>16.740,00</b>
<b>0188 ENSINO REGULAR</b>	<b>200.000,00</b>	<b>16.660,00</b>	<b>16.660,00</b>	<b>16.660,00</b>	<b>16.660,00</b>	<b>16.660,00</b>	<b>16.660,00</b>	<b>16.660,00</b>	<b>16.660,00</b>	<b>16.660,00</b>	<b>16.660,00</b>	<b>16.660,00</b>	<b>16.740,00</b>
<b>2273 MANUTENÇÃO DO TRANSPORTE ESCOLAR</b>	<b>200.000,00</b>	<b>16.660,00</b>	<b>16.660,00</b>	<b>16.660,00</b>	<b>16.660,00</b>	<b>16.660,00</b>	<b>16.660,00</b>	<b>16.660,00</b>	<b>16.660,00</b>	<b>16.660,00</b>	<b>16.660,00</b>	<b>16.660,00</b>	<b>16.740,00</b>
<b>3390.30 Material de Consumo</b>	<b>100.000,00</b>	<b>8.330,00</b>	<b>8.330,00</b>	<b>8.330,00</b>	<b>8.330,00</b>	<b>8.330,00</b>	<b>8.330,00</b>	<b>8.330,00</b>	<b>8.330,00</b>	<b>8.330,00</b>	<b>8.330,00</b>	<b>8.330,00</b>	<b>8.370,00</b>

Documento em: 2018/09/28 10:55:57  
 Assinatura: JOAO LUIS FERREIRA FILHO  
 CPF: 011.014.000-00  
 Documento: 33978c-716-4bc71-557-192cda056198

**Prefeitura Municipal de Limoeiro**  
 Secretaria Municipal de Fazenda  
 Departamento de Contabilidade  
 Cronograma Mensal de Desembolso-CMD

Exercício: 2018

Classificação Institucional Funcional-Programática	Despesa Fixada	Janeiro	Fevereiro	Março	Abril	Maiο	Junho	Julho	Agosto	Setembro	Outubro	Novembro	Dezembro
<b>001 Prefeitura Municipal de Limoeiro</b>	<b>53.101.000</b>	<b>4.423.313</b>	<b>4.423.313</b>	<b>4.423.313</b>	<b>4.423.313</b>	<b>4.423.313</b>	<b>4.423.313</b>	<b>4.423.313</b>	<b>4.423.313</b>	<b>4.423.313</b>	<b>4.423.313</b>	<b>4.423.313</b>	<b>4.444.244</b>
21.300 FUNDEB	26.945.000,00	2.244.518,50	2.244.518,50	2.244.518,50	2.244.518,50	2.244.518,50	2.244.518,50	2.244.518,50	2.244.518,50	2.244.518,50	2.244.518,50	2.244.518,50	2.255.266,00
12 Educação	26.945.000,00	2.244.518,50	2.244.518,50	2.244.518,50	2.244.518,50	2.244.518,50	2.244.518,50	2.244.518,50	2.244.518,50	2.244.518,50	2.244.518,50	2.244.518,50	2.255.266,00
368 Educação Básica	200.000,00	16.660,00	16.660,00	16.660,00	16.660,00	16.660,00	16.660,00	16.660,00	16.660,00	16.660,00	16.660,00	16.660,00	16.660,00
0188 ENSINO REGULAR	200.000,00	16.660,00	16.660,00	16.660,00	16.660,00	16.660,00	16.660,00	16.660,00	16.660,00	16.660,00	16.660,00	16.660,00	16.660,00
2273 MANUTENÇÃO DO TRANSPORTE ESCOLAR	200.000,00	16.660,00	16.660,00	16.660,00	16.660,00	16.660,00	16.660,00	16.660,00	16.660,00	16.660,00	16.660,00	16.660,00	16.660,00
3390.30 Material de Consumo	100.000,00	8.330,00	8.330,00	8.330,00	8.330,00	8.330,00	8.330,00	8.330,00	8.330,00	8.330,00	8.330,00	8.330,00	8.330,00
99 SEM APLICAÇÃO	100.000,00	8.330,00	8.330,00	8.330,00	8.330,00	8.330,00	8.330,00	8.330,00	8.330,00	8.330,00	8.330,00	8.330,00	8.330,00
27 Transferência do FUNDEB (outras)	100.000,00	8.330,00	8.330,00	8.330,00	8.330,00	8.330,00	8.330,00	8.330,00	8.330,00	8.330,00	8.330,00	8.330,00	8.370,00
1 1-Recursos do FUNDEB - Outras Despesas (40%)	100.000,00	8.330,00	8.330,00	8.330,00	8.330,00	8.330,00	8.330,00	8.330,00	8.330,00	8.330,00	8.330,00	8.330,00	8.370,00
3 Outras Despesas Correntes	100.000,00	8.330,00	8.330,00	8.330,00	8.330,00	8.330,00	8.330,00	8.330,00	8.330,00	8.330,00	8.330,00	8.330,00	8.370,00
429 12 368 0188 2273 3390.30 99 027	100.000,00	8.330,00	8.330,00	8.330,00	8.330,00	8.330,00	8.330,00	8.330,00	8.330,00	8.330,00	8.330,00	8.330,00	8.370,00
3390.39 Outros Serviços de Terceiros - Pessoa Jurídica	100.000,00	8.330,00	8.330,00	8.330,00	8.330,00	8.330,00	8.330,00	8.330,00	8.330,00	8.330,00	8.330,00	8.330,00	8.370,00
99 SEM APLICAÇÃO	100.000,00	8.330,00	8.330,00	8.330,00	8.330,00	8.330,00	8.330,00	8.330,00	8.330,00	8.330,00	8.330,00	8.330,00	8.370,00
27 Transferência do FUNDEB (outras)	100.000,00	8.330,00	8.330,00	8.330,00	8.330,00	8.330,00	8.330,00	8.330,00	8.330,00	8.330,00	8.330,00	8.330,00	8.370,00
1 1-Recursos do FUNDEB - Outras Despesas (40%)	100.000,00	8.330,00	8.330,00	8.330,00	8.330,00	8.330,00	8.330,00	8.330,00	8.330,00	8.330,00	8.330,00	8.330,00	8.370,00

Documento Assinado Digitalmente em 20/09/2018 por JOAO LUIS FERREIRA FILHO  
 Endereço: https://www.tce-pe.gov.br/app/vista/validaDoc.aspx?CodigoDoc=33903978c-7006-4bc7e0557-0e0dad056a098

**Prefeitura Municipal de Limoeiro**  
 Secretaria Municipal de Fazenda  
 Departamento de Contabilidade  
 Cronograma Mensal de Desembolso-CMD

Exercício: 2018

Classificação Institucional Funcional-Programática	Despesa Fixada	Janeiro	Fevereiro	Março	Abril	Maiο	Junho	Julho	Agosto	Setembro	Outubro	Novembro	Dezembro
<b>003 Fundo Municipal de Saúde de Limoeiro</b>	<b>27.690.000</b>	<b>2.306.577</b>	<b>2.306.577</b>	<b>2.306.577</b>	<b>2.306.577</b>	<b>2.306.577</b>	<b>2.306.577</b>	<b>2.306.577</b>	<b>2.306.577</b>	<b>2.306.577</b>	<b>2.306.577</b>	<b>2.306.577</b>	<b>2.317.653</b>
<b>21.400 FUNDO MUNICIPAL DE SAÚDE</b>	<b>27.690.000,00</b>	<b>2.306.577,00</b>	<b>2.306.577,00</b>	<b>2.306.577,00</b>	<b>2.306.577,00</b>	<b>2.306.577,00</b>	<b>2.306.577,00</b>	<b>2.306.577,00</b>	<b>2.306.577,00</b>	<b>2.306.577,00</b>	<b>2.306.577,00</b>	<b>2.306.577,00</b>	<b>2.317.653,00</b>
10 Saúde	27.690.000,00	2.306.577,00	2.306.577,00	2.306.577,00	2.306.577,00	2.306.577,00	2.306.577,00	2.306.577,00	2.306.577,00	2.306.577,00	2.306.577,00	2.306.577,00	2.317.653,00
122 Administração Geral	2.475.000,00	206.167,50	206.167,50	206.167,50	206.167,50	206.167,50	206.167,50	206.167,50	206.167,50	206.167,50	206.167,50	206.167,50	206.167,50
0058 MANUTENÇÃO DO FUNDO MUNICIPAL DE SAÚDE	2.475.000,00	206.167,50	206.167,50	206.167,50	206.167,50	206.167,50	206.167,50	206.167,50	206.167,50	206.167,50	206.167,50	206.167,50	206.167,50
2275 GESTÃO TÉCNICA E ADMINISTRATIVA DO FMS	2.475.000,00	206.167,50	206.167,50	206.167,50	206.167,50	206.167,50	206.167,50	206.167,50	206.167,50	206.167,50	206.167,50	206.167,50	206.167,50
3190.04 Contratação por Tempo Determinado	350.000,00	29.155,00	29.155,00	29.155,00	29.155,00	29.155,00	29.155,00	29.155,00	29.155,00	29.155,00	29.155,00	29.155,00	29.155,00
99 SEM APLICAÇÃO	350.000,00	29.155,00	29.155,00	29.155,00	29.155,00	29.155,00	29.155,00	29.155,00	29.155,00	29.155,00	29.155,00	29.155,00	29.155,00
11 Receita de Impostos e de Transferência de Impostos - Saúde	350.000,00	29.155,00	29.155,00	29.155,00	29.155,00	29.155,00	29.155,00	29.155,00	29.155,00	29.155,00	29.155,00	29.155,00	29.155,00
10 10-Impostos e Transferências Saúde	350.000,00	29.155,00	29.155,00	29.155,00	29.155,00	29.155,00	29.155,00	29.155,00	29.155,00	29.155,00	29.155,00	29.155,00	29.155,00
1 Pessoal e Encargos Sociais	350.000,00	29.155,00	29.155,00	29.155,00	29.155,00	29.155,00	29.155,00	29.155,00	29.155,00	29.155,00	29.155,00	29.155,00	29.155,00
444 10 122 0058 2275 3190.04 99 011	350.000,00	29.155,00	29.155,00	29.155,00	29.155,00	29.155,00	29.155,00	29.155,00	29.155,00	29.155,00	29.155,00	29.155,00	29.155,00
3190.05 Outros Benefícios Previdenciários do servidor ou do militar	30.000,00	2.499,00	2.499,00	2.499,00	2.499,00	2.499,00	2.499,00	2.499,00	2.499,00	2.499,00	2.499,00	2.499,00	2.511,00
99 SEM APLICAÇÃO	30.000,00	2.499,00	2.499,00	2.499,00	2.499,00	2.499,00	2.499,00	2.499,00	2.499,00	2.499,00	2.499,00	2.499,00	2.511,00
11 Receita de Impostos e de Transferência de Impostos - Saúde	30.000,00	2.499,00	2.499,00	2.499,00	2.499,00	2.499,00	2.499,00	2.499,00	2.499,00	2.499,00	2.499,00	2.499,00	2.511,00
10 10-Impostos e Transferências Saúde	30.000,00	2.499,00	2.499,00	2.499,00	2.499,00	2.499,00	2.499,00	2.499,00	2.499,00	2.499,00	2.499,00	2.499,00	2.511,00

Documento Assinado em 2018/09/17 por JOAO LUIS FERREIRA FILHO  
 Endereço para Validação: http://www.portaltransparencia.gov.br/documento.asp?docId=334978c-7406-4bc7-9557-0e2dad0563098

**Prefeitura Municipal de Limoeiro**  
 Secretaria Municipal de Fazenda  
 Departamento de Contabilidade  
 Cronograma Mensal de Desembolso-CMD

Exercício: 2018

Classificação Institucional Funcional-Programática	Despesa Fixada	Janeiro	Fevereiro	Março	Abril	Mai	Junho	Julho	Agosto	Setembro	Outubro	Novembro	Dezembro
<b>003 Fundo Municipal de Saúde de Limoeiro</b>	<b>27.690.000</b>	<b>2.306.577</b>	<b>2.306.577</b>	<b>2.306.577</b>	<b>2.306.577</b>	<b>2.306.577</b>	<b>2.306.577</b>	<b>2.306.577</b>	<b>2.306.577</b>	<b>2.306.577</b>	<b>2.306.577</b>	<b>2.306.577</b>	<b>2.317.653</b>
<b>21.400 FUNDO MUNICIPAL DE SAÚDE</b>	<b>27.690.000,00</b>	<b>2.306.577,00</b>	<b>2.306.577,00</b>	<b>2.306.577,00</b>	<b>2.306.577,00</b>	<b>2.306.577,00</b>	<b>2.306.577,00</b>	<b>2.306.577,00</b>	<b>2.306.577,00</b>	<b>2.306.577,00</b>	<b>2.306.577,00</b>	<b>2.306.577,00</b>	<b>2.317.653,00</b>
10 Saúde	27.690.000,00	2.306.577,00	2.306.577,00	2.306.577,00	2.306.577,00	2.306.577,00	2.306.577,00	2.306.577,00	2.306.577,00	2.306.577,00	2.306.577,00	2.306.577,00	2.317.653,00
122 Administração Geral	2.475.000,00	206.167,50	206.167,50	206.167,50	206.167,50	206.167,50	206.167,50	206.167,50	206.167,50	206.167,50	206.167,50	206.167,50	206.167,50
0058 MANUTENÇÃO DO FUNDO MUNICIPAL DE SAÚDE	2.475.000,00	206.167,50	206.167,50	206.167,50	206.167,50	206.167,50	206.167,50	206.167,50	206.167,50	206.167,50	206.167,50	206.167,50	206.167,50
2275 GESTÃO TÉCNICA E ADMINISTRATIVA DO FMS	2.475.000,00	206.167,50	206.167,50	206.167,50	206.167,50	206.167,50	206.167,50	206.167,50	206.167,50	206.167,50	206.167,50	206.167,50	206.167,50
3190.16 Outras Despesas Variáveis - Pessoal Civil	5.000,00	416,50	416,50	416,50	416,50	416,50	416,50	416,50	416,50	416,50	416,50	416,50	416,50
99 SEM APLICAÇÃO	5.000,00	416,50	416,50	416,50	416,50	416,50	416,50	416,50	416,50	416,50	416,50	416,50	416,50
11 Receita de Impostos e de Transferência de Impostos - Saúde	5.000,00	416,50	416,50	416,50	416,50	416,50	416,50	416,50	416,50	416,50	416,50	416,50	416,50
10 10-Impostos e Transferências Saúde	5.000,00	416,50	416,50	416,50	416,50	416,50	416,50	416,50	416,50	416,50	416,50	416,50	416,50
1 Pessoal e Encargos Sociais	5.000,00	416,50	416,50	416,50	416,50	416,50	416,50	416,50	416,50	416,50	416,50	416,50	416,50
448 10 122 0058 2275 3190.16 99 011	5.000,00	417,00	417,00	417,00	417,00	417,00	417,00	417,00	417,00	417,00	417,00	417,00	419,00
3191.13 Contribuições Patronais (19)(I)	200.000,00	16.660,00	16.660,00	16.660,00	16.660,00	16.660,00	16.660,00	16.660,00	16.660,00	16.660,00	16.660,00	16.660,00	16.740,00
99 SEM APLICAÇÃO	200.000,00	16.660,00	16.660,00	16.660,00	16.660,00	16.660,00	16.660,00	16.660,00	16.660,00	16.660,00	16.660,00	16.660,00	16.740,00
11 Receita de Impostos e de Transferência de Impostos - Saúde	200.000,00	16.660,00	16.660,00	16.660,00	16.660,00	16.660,00	16.660,00	16.660,00	16.660,00	16.660,00	16.660,00	16.660,00	16.740,00
10 10-Impostos e Transferências Saúde	200.000,00	16.660,00	16.660,00	16.660,00	16.660,00	16.660,00	16.660,00	16.660,00	16.660,00	16.660,00	16.660,00	16.660,00	16.740,00

Documento Assinado em 2018/09/19 por JOÃO LUIS FERREIRA FILHO  
 Endereço: Rua da Doc. 1000 - 5º Andar - Limoeiro - PE  
 Código do documento: 243a978c-7d06-4bc7-b557-05c4a0564998

**Prefeitura Municipal de Limoeiro**  
 Secretaria Municipal de Fazenda  
 Departamento de Contabilidade  
 Cronograma Mensal de Desembolso-CMD

Exercício: 2018

Classificação Institucional Funcional-Programática	Despesa Fixada	Janeiro	Fevereiro	Março	Abril	Maiο	Junho	Julho	Agosto	Setembro	Outubro	Novembro	Dezembro
<b>003 Fundo Municipal de Saúde de Limoeiro</b>	<b>27.690.000</b>	<b>2.306.577</b>	<b>2.306.577</b>	<b>2.306.577</b>	<b>2.306.577</b>	<b>2.306.577</b>	<b>2.306.577</b>	<b>2.306.577</b>	<b>2.306.577</b>	<b>2.306.577</b>	<b>2.306.577</b>	<b>2.306.577</b>	<b>2.317.653</b>
<b>21.400 FUNDO MUNICIPAL DE SAÚDE</b>	<b>27.690.000,00</b>	<b>2.306.577,00</b>	<b>2.306.577,00</b>	<b>2.306.577,00</b>	<b>2.306.577,00</b>	<b>2.306.577,00</b>	<b>2.306.577,00</b>	<b>2.306.577,00</b>	<b>2.306.577,00</b>	<b>2.306.577,00</b>	<b>2.306.577,00</b>	<b>2.306.577,00</b>	<b>2.317.653,00</b>
10 Saúde	27.690.000,00	2.306.577,00	2.306.577,00	2.306.577,00	2.306.577,00	2.306.577,00	2.306.577,00	2.306.577,00	2.306.577,00	2.306.577,00	2.306.577,00	2.306.577,00	2.317.653,00
122 Administração Geral	2.475.000,00	206.167,50	206.167,50	206.167,50	206.167,50	206.167,50	206.167,50	206.167,50	206.167,50	206.167,50	206.167,50	206.167,50	206.167,50
0058 MANUTENÇÃO DO FUNDO MUNICIPAL DE SAÚDE	2.475.000,00	206.167,50	206.167,50	206.167,50	206.167,50	206.167,50	206.167,50	206.167,50	206.167,50	206.167,50	206.167,50	206.167,50	206.167,50
2275 GESTÃO TÉCNICA E ADMINISTRATIVA DO FMS	2.475.000,00	206.167,50	206.167,50	206.167,50	206.167,50	206.167,50	206.167,50	206.167,50	206.167,50	206.167,50	206.167,50	206.167,50	206.167,50
3191.13 Contribuições Patronais (19)(I)	200.000,00	16.660,00	16.660,00	16.660,00	16.660,00	16.660,00	16.660,00	16.660,00	16.660,00	16.660,00	16.660,00	16.660,00	16.660,00
99 SEM APLICAÇÃO	200.000,00	16.660,00	16.660,00	16.660,00	16.660,00	16.660,00	16.660,00	16.660,00	16.660,00	16.660,00	16.660,00	16.660,00	16.660,00
11 Receita de Impostos e de Transferência de Impostos - Saúde	200.000,00	16.660,00	16.660,00	16.660,00	16.660,00	16.660,00	16.660,00	16.660,00	16.660,00	16.660,00	16.660,00	16.660,00	16.660,00
10 10-Impostos e Transferências Saúde	200.000,00	16.660,00	16.660,00	16.660,00	16.660,00	16.660,00	16.660,00	16.660,00	16.660,00	16.660,00	16.660,00	16.660,00	16.660,00
1 Pessoal e Encargos Sociais	200.000,00	16.660,00	16.660,00	16.660,00	16.660,00	16.660,00	16.660,00	16.660,00	16.660,00	16.660,00	16.660,00	16.660,00	16.660,00
449 10 122 0058 2275 3191.13 99 011	200.000,00	16.660,00	16.660,00	16.660,00	16.660,00	16.660,00	16.660,00	16.660,00	16.660,00	16.660,00	16.660,00	16.660,00	16.660,00
3390.14 Diárias - Civil	170.000,00	14.161,00	14.161,00	14.161,00	14.161,00	14.161,00	14.161,00	14.161,00	14.161,00	14.161,00	14.161,00	14.161,00	14.161,00
99 SEM APLICAÇÃO	170.000,00	14.161,00	14.161,00	14.161,00	14.161,00	14.161,00	14.161,00	14.161,00	14.161,00	14.161,00	14.161,00	14.161,00	14.161,00
11 Receita de Impostos e de Transferência de Impostos - Saúde	170.000,00	14.161,00	14.161,00	14.161,00	14.161,00	14.161,00	14.161,00	14.161,00	14.161,00	14.161,00	14.161,00	14.161,00	14.229,00
10 10-Impostos e Transferências Saúde	170.000,00	14.161,00	14.161,00	14.161,00	14.161,00	14.161,00	14.161,00	14.161,00	14.161,00	14.161,00	14.161,00	14.161,00	14.229,00

Documento Assinado em 2018/08/23 por JOAO LUIS FERREIRA FILHO  
 Assinado por: JOAO LUIS FERREIRA FILHO  
 Assinado em: 2018/08/23  
 Documento: 33978c-7106-4bc7-9557-02ca056a098

**Prefeitura Municipal de Limoeiro**  
 Secretaria Municipal de Fazenda  
 Departamento de Contabilidade  
 Cronograma Mensal de Desembolso-CMD

Exercício: 2018

Classificação Institucional Funcional-Programática	Despesa Fixada	Janeiro	Fevereiro	Março	Abril	Maiο	Junho	Julho	Agosto	Setembro	Outubro	Novembro	Dezembro
<b>003 Fundo Municipal de Saúde de Limoeiro</b>	<b>27.690.000</b>	<b>2.306.577</b>	<b>2.306.577</b>	<b>2.306.577</b>	<b>2.306.577</b>	<b>2.306.577</b>	<b>2.306.577</b>	<b>2.306.577</b>	<b>2.306.577</b>	<b>2.306.577</b>	<b>2.306.577</b>	<b>2.306.577</b>	<b>2.317.653</b>
<b>21.400 FUNDO MUNICIPAL DE SAÚDE</b>	<b>27.690.000,00</b>	<b>2.306.577,00</b>	<b>2.306.577,00</b>	<b>2.306.577,00</b>	<b>2.306.577,00</b>	<b>2.306.577,00</b>	<b>2.306.577,00</b>	<b>2.306.577,00</b>	<b>2.306.577,00</b>	<b>2.306.577,00</b>	<b>2.306.577,00</b>	<b>2.306.577,00</b>	<b>2.317.653,00</b>
10 Saúde	27.690.000,00	2.306.577,00	2.306.577,00	2.306.577,00	2.306.577,00	2.306.577,00	2.306.577,00	2.306.577,00	2.306.577,00	2.306.577,00	2.306.577,00	2.306.577,00	2.317.653,00
122 Administração Geral	2.475.000,00	206.167,50	206.167,50	206.167,50	206.167,50	206.167,50	206.167,50	206.167,50	206.167,50	206.167,50	206.167,50	206.167,50	206.167,50
0058 MANUTENÇÃO DO FUNDO MUNICIPAL DE SAÚDE	2.475.000,00	206.167,50	206.167,50	206.167,50	206.167,50	206.167,50	206.167,50	206.167,50	206.167,50	206.167,50	206.167,50	206.167,50	206.167,50
2275 GESTÃO TÉCNICA E ADMINISTRATIVA DO FMS	2.475.000,00	206.167,50	206.167,50	206.167,50	206.167,50	206.167,50	206.167,50	206.167,50	206.167,50	206.167,50	206.167,50	206.167,50	206.167,50
3390.30 Material de Consumo	40.000,00	3.332,00	3.332,00	3.332,00	3.332,00	3.332,00	3.332,00	3.332,00	3.332,00	3.332,00	3.332,00	3.332,00	3.332,00
99 SEM APLICAÇÃO	40.000,00	3.332,00	3.332,00	3.332,00	3.332,00	3.332,00	3.332,00	3.332,00	3.332,00	3.332,00	3.332,00	3.332,00	3.332,00
11 Receita de Impostos e de Transferência de Impostos - Saúde	40.000,00	3.332,00	3.332,00	3.332,00	3.332,00	3.332,00	3.332,00	3.332,00	3.332,00	3.332,00	3.332,00	3.332,00	3.332,00
10 10-Impostos e Transferências Saúde	40.000,00	3.332,00	3.332,00	3.332,00	3.332,00	3.332,00	3.332,00	3.332,00	3.332,00	3.332,00	3.332,00	3.332,00	3.332,00
3 Outras Despesas Correntes	40.000,00	3.332,00	3.332,00	3.332,00	3.332,00	3.332,00	3.332,00	3.332,00	3.332,00	3.332,00	3.332,00	3.332,00	3.332,00
451 10 122 0058 2275 3390.30 99 011	40.000,00	3.332,00	3.332,00	3.332,00	3.332,00	3.332,00	3.332,00	3.332,00	3.332,00	3.332,00	3.332,00	3.332,00	3.332,00
3390.33 Passagens e Despesas com Locomoção	5.000,00	416,50	416,50	416,50	416,50	416,50	416,50	416,50	416,50	416,50	416,50	416,50	416,50
99 SEM APLICAÇÃO	5.000,00	416,50	416,50	416,50	416,50	416,50	416,50	416,50	416,50	416,50	416,50	416,50	416,50
11 Receita de Impostos e de Transferência de Impostos - Saúde	5.000,00	416,50	416,50	416,50	416,50	416,50	416,50	416,50	416,50	416,50	416,50	416,50	416,50
10 10-Impostos e Transferências Saúde	5.000,00	416,50	416,50	416,50	416,50	416,50	416,50	416,50	416,50	416,50	416,50	416,50	416,50

Documento Assinado em 2018/08/24 por JOAO LUIS FERREIRA FILHO  
 Assinatura: 24334978c-7006-4bc7b0557-decda0565098

**Prefeitura Municipal de Limoeiro**  
 Secretaria Municipal de Fazenda  
 Departamento de Contabilidade  
 Cronograma Mensal de Desembolso-CMD

Exercício: 2018

Classificação Institucional Funcional-Programática	Despesa Fixada	Janeiro	Fevereiro	Março	Abril	Maiο	Junho	Julho	Agosto	Setembro	Outubro	Novembro	Dezembro
<b>003 Fundo Municipal de Saúde de Limoeiro</b>	<b>27.690.000</b>	<b>2.306.577</b>	<b>2.306.577</b>	<b>2.306.577</b>	<b>2.306.577</b>	<b>2.306.577</b>	<b>2.306.577</b>	<b>2.306.577</b>	<b>2.306.577</b>	<b>2.306.577</b>	<b>2.306.577</b>	<b>2.306.577</b>	<b>2.317.653</b>
<b>21.400 FUNDO MUNICIPAL DE SAÚDE</b>	<b>27.690.000,00</b>	<b>2.306.577,00</b>	<b>2.306.577,00</b>	<b>2.306.577,00</b>	<b>2.306.577,00</b>	<b>2.306.577,00</b>	<b>2.306.577,00</b>	<b>2.306.577,00</b>	<b>2.306.577,00</b>	<b>2.306.577,00</b>	<b>2.306.577,00</b>	<b>2.306.577,00</b>	<b>2.317.653,00</b>
10 Saúde	27.690.000,00	2.306.577,00	2.306.577,00	2.306.577,00	2.306.577,00	2.306.577,00	2.306.577,00	2.306.577,00	2.306.577,00	2.306.577,00	2.306.577,00	2.306.577,00	2.317.653,00
122 Administração Geral	2.475.000,00	206.167,50	206.167,50	206.167,50	206.167,50	206.167,50	206.167,50	206.167,50	206.167,50	206.167,50	206.167,50	206.167,50	206.167,50
0058 MANUTENÇÃO DO FUNDO MUNICIPAL DE SAÚDE	2.475.000,00	206.167,50	206.167,50	206.167,50	206.167,50	206.167,50	206.167,50	206.167,50	206.167,50	206.167,50	206.167,50	206.167,50	206.167,50
2275 GESTÃO TÉCNICA E ADMINISTRATIVA DO FMS	2.475.000,00	206.167,50	206.167,50	206.167,50	206.167,50	206.167,50	206.167,50	206.167,50	206.167,50	206.167,50	206.167,50	206.167,50	206.167,50
3390.33 Passagens e Despesas com Locomoção	5.000,00	416,50	416,50	416,50	416,50	416,50	416,50	416,50	416,50	416,50	416,50	416,50	416,50
99 SEM APLICAÇÃO	5.000,00	416,50	416,50	416,50	416,50	416,50	416,50	416,50	416,50	416,50	416,50	416,50	416,50
11 Receita de Impostos e de Transferência de Impostos - Saúde	5.000,00	416,50	416,50	416,50	416,50	416,50	416,50	416,50	416,50	416,50	416,50	416,50	416,50
10 10-Impostos e Transferências Saúde	5.000,00	416,50	416,50	416,50	416,50	416,50	416,50	416,50	416,50	416,50	416,50	416,50	416,50
3 Outras Despesas Correntes	5.000,00	416,50	416,50	416,50	416,50	416,50	416,50	416,50	416,50	416,50	416,50	416,50	416,50
452 10 122 0058 2275 3390.33 99 011	5.000,00	417,00	417,00	417,00	417,00	417,00	417,00	417,00	417,00	417,00	417,00	417,00	419,00
3390.36 Outros Serviços de Terceiros - Pessoa Física	20.000,00	1.666,00	1.666,00	1.666,00	1.666,00	1.666,00	1.666,00	1.666,00	1.666,00	1.666,00	1.666,00	1.666,00	1.674,00
99 SEM APLICAÇÃO	20.000,00	1.666,00	1.666,00	1.666,00	1.666,00	1.666,00	1.666,00	1.666,00	1.666,00	1.666,00	1.666,00	1.666,00	1.674,00
11 Receita de Impostos e de Transferência de Impostos - Saúde	20.000,00	1.666,00	1.666,00	1.666,00	1.666,00	1.666,00	1.666,00	1.666,00	1.666,00	1.666,00	1.666,00	1.666,00	1.674,00
10 10-Impostos e Transferências Saúde	20.000,00	1.666,00	1.666,00	1.666,00	1.666,00	1.666,00	1.666,00	1.666,00	1.666,00	1.666,00	1.666,00	1.666,00	1.674,00

Documento Assinado em 2018/09/27 por JOAO LUIS FERREIRA FILHO  
 Código do documento: 243a978c-7d06-4bc7-b557-bcdad0567d98

**Prefeitura Municipal de Limoeiro**  
 Secretaria Municipal de Fazenda  
 Departamento de Contabilidade  
 Cronograma Mensal de Desembolso-CMD

Exercício: 2018

Classificação Institucional Funcional-Programática	Despesa Fixada	Janeiro	Fevereiro	Março	Abril	Maiο	Junho	Julho	Agosto	Setembro	Outubro	Novembro	Dezembro
<b>003 Fundo Municipal de Saúde de Limoeiro</b>	<b>27.690.000</b>	<b>2.306.577</b>	<b>2.306.577</b>	<b>2.306.577</b>	<b>2.306.577</b>	<b>2.306.577</b>	<b>2.306.577</b>	<b>2.306.577</b>	<b>2.306.577</b>	<b>2.306.577</b>	<b>2.306.577</b>	<b>2.306.577</b>	<b>2.317.633</b>
<b>21.400 FUNDO MUNICIPAL DE SAÚDE</b>	<b>27.690.000,00</b>	<b>2.306.577,00</b>	<b>2.306.577,00</b>	<b>2.306.577,00</b>	<b>2.306.577,00</b>	<b>2.306.577,00</b>	<b>2.306.577,00</b>	<b>2.306.577,00</b>	<b>2.306.577,00</b>	<b>2.306.577,00</b>	<b>2.306.577,00</b>	<b>2.306.577,00</b>	<b>2.317.633,00</b>
10 Saúde	27.690.000,00	2.306.577,00	2.306.577,00	2.306.577,00	2.306.577,00	2.306.577,00	2.306.577,00	2.306.577,00	2.306.577,00	2.306.577,00	2.306.577,00	2.306.577,00	2.317.633,00
122 Administração Geral	2.475.000,00	206.167,50	206.167,50	206.167,50	206.167,50	206.167,50	206.167,50	206.167,50	206.167,50	206.167,50	206.167,50	206.167,50	206.167,50
0058 MANUTENÇÃO DO FUNDO MUNICIPAL DE SAÚDE	2.475.000,00	206.167,50	206.167,50	206.167,50	206.167,50	206.167,50	206.167,50	206.167,50	206.167,50	206.167,50	206.167,50	206.167,50	206.167,50
2275 GESTÃO TÉCNICA E ADMINISTRATIVA DO FMS	2.475.000,00	206.167,50	206.167,50	206.167,50	206.167,50	206.167,50	206.167,50	206.167,50	206.167,50	206.167,50	206.167,50	206.167,50	206.167,50
3390.36 Outros Serviços de Terceiros - Pessoa Física	20.000,00	1.666,00	1.666,00	1.666,00	1.666,00	1.666,00	1.666,00	1.666,00	1.666,00	1.666,00	1.666,00	1.666,00	1.666,00
99 SEM APLICAÇÃO	20.000,00	1.666,00	1.666,00	1.666,00	1.666,00	1.666,00	1.666,00	1.666,00	1.666,00	1.666,00	1.666,00	1.666,00	1.666,00
11 Receita de Impostos e de Transferência de Impostos - Saúde	20.000,00	1.666,00	1.666,00	1.666,00	1.666,00	1.666,00	1.666,00	1.666,00	1.666,00	1.666,00	1.666,00	1.666,00	1.666,00
10 10-Impostos e Transferências Saúde	20.000,00	1.666,00	1.666,00	1.666,00	1.666,00	1.666,00	1.666,00	1.666,00	1.666,00	1.666,00	1.666,00	1.666,00	1.666,00
3 Outras Despesas Correntes	20.000,00	1.666,00	1.666,00	1.666,00	1.666,00	1.666,00	1.666,00	1.666,00	1.666,00	1.666,00	1.666,00	1.666,00	1.674,00
453 10 122 0058 2275 3390.36 99 011	20.000,00	1.666,00	1.666,00	1.666,00	1.666,00	1.666,00	1.666,00	1.666,00	1.666,00	1.666,00	1.666,00	1.666,00	1.674,00
3390.39 Outros Serviços de Terceiros - Pessoa Jurídica	270.000,00	22.491,00	22.491,00	22.491,00	22.491,00	22.491,00	22.491,00	22.491,00	22.491,00	22.491,00	22.491,00	22.491,00	22.599,00
99 SEM APLICAÇÃO	270.000,00	22.491,00	22.491,00	22.491,00	22.491,00	22.491,00	22.491,00	22.491,00	22.491,00	22.491,00	22.491,00	22.491,00	22.599,00
11 Receita de Impostos e de Transferência de Impostos - Saúde	270.000,00	22.491,00	22.491,00	22.491,00	22.491,00	22.491,00	22.491,00	22.491,00	22.491,00	22.491,00	22.491,00	22.491,00	22.599,00
10 10-Impostos e Transferências Saúde	270.000,00	22.491,00	22.491,00	22.491,00	22.491,00	22.491,00	22.491,00	22.491,00	22.491,00	22.491,00	22.491,00	22.491,00	22.599,00

Documento Assinado em 2018/05/23 por JOAO LUIS FERREIRA FILHO  
 Endereço: Rua Córrego do documento: 7434978c-7006-4bc7-b557-02fca0564098

**Prefeitura Municipal de Limoeiro**  
 Secretaria Municipal de Fazenda  
 Departamento de Contabilidade  
 Cronograma Mensal de Desembolso-CMD

Exercício: 2018

Classificação Institucional Funcional-Programática	Despesa Fixada	Janeiro	Fevereiro	Março	Abril	Maiο	Junho	Julho	Agosto	Setembro	Outubro	Novembro	Dezembro
<b>003 Fundo Municipal de Saúde de Limoeiro</b>	<b>27.690.000</b>	<b>2.306.577</b>	<b>2.306.577</b>	<b>2.306.577</b>	<b>2.306.577</b>	<b>2.306.577</b>	<b>2.306.577</b>	<b>2.306.577</b>	<b>2.306.577</b>	<b>2.306.577</b>	<b>2.306.577</b>	<b>2.306.577</b>	<b>2.317.653</b>
<b>21.400 FUNDO MUNICIPAL DE SAÚDE</b>	<b>27.690.000,00</b>	<b>2.306.577,00</b>	<b>2.306.577,00</b>	<b>2.306.577,00</b>	<b>2.306.577,00</b>	<b>2.306.577,00</b>	<b>2.306.577,00</b>	<b>2.306.577,00</b>	<b>2.306.577,00</b>	<b>2.306.577,00</b>	<b>2.306.577,00</b>	<b>2.306.577,00</b>	<b>2.317.653,00</b>
10 Saúde	27.690.000,00	2.306.577,00	2.306.577,00	2.306.577,00	2.306.577,00	2.306.577,00	2.306.577,00	2.306.577,00	2.306.577,00	2.306.577,00	2.306.577,00	2.306.577,00	2.317.653,00
122 Administração Geral	2.475.000,00	206.167,50	206.167,50	206.167,50	206.167,50	206.167,50	206.167,50	206.167,50	206.167,50	206.167,50	206.167,50	206.167,50	206.167,50
0058 MANUTENÇÃO DO FUNDO MUNICIPAL DE SAÚDE	2.475.000,00	206.167,50	206.167,50	206.167,50	206.167,50	206.167,50	206.167,50	206.167,50	206.167,50	206.167,50	206.167,50	206.167,50	206.167,50
2275 GESTÃO TÉCNICA E ADMINISTRATIVA DO FMS	2.475.000,00	206.167,50	206.167,50	206.167,50	206.167,50	206.167,50	206.167,50	206.167,50	206.167,50	206.167,50	206.167,50	206.167,50	206.167,50
3390.39 Outros Serviços de Terceiros - Pessoa Jurídica	270.000,00	22.491,00	22.491,00	22.491,00	22.491,00	22.491,00	22.491,00	22.491,00	22.491,00	22.491,00	22.491,00	22.491,00	22.491,00
99 SEM APLICAÇÃO	270.000,00	22.491,00	22.491,00	22.491,00	22.491,00	22.491,00	22.491,00	22.491,00	22.491,00	22.491,00	22.491,00	22.491,00	22.491,00
11 Receita de Impostos e de Transferência de Impostos - Saúde	270.000,00	22.491,00	22.491,00	22.491,00	22.491,00	22.491,00	22.491,00	22.491,00	22.491,00	22.491,00	22.491,00	22.491,00	22.491,00
10 10-Impostos e Transferências Saúde	270.000,00	22.491,00	22.491,00	22.491,00	22.491,00	22.491,00	22.491,00	22.491,00	22.491,00	22.491,00	22.491,00	22.491,00	22.491,00
3 Outras Despesas Correntes	270.000,00	22.491,00	22.491,00	22.491,00	22.491,00	22.491,00	22.491,00	22.491,00	22.491,00	22.491,00	22.491,00	22.491,00	22.491,00
454 10 122 0058 2275 3390.39 99 011	270.000,00	22.491,00	22.491,00	22.491,00	22.491,00	22.491,00	22.491,00	22.491,00	22.491,00	22.491,00	22.491,00	22.491,00	22.491,00
3390.92 Despesas de Exercícios Anteriores	30.000,00	2.499,00	2.499,00	2.499,00	2.499,00	2.499,00	2.499,00	2.499,00	2.499,00	2.499,00	2.499,00	2.499,00	2.511,00
99 SEM APLICAÇÃO	30.000,00	2.499,00	2.499,00	2.499,00	2.499,00	2.499,00	2.499,00	2.499,00	2.499,00	2.499,00	2.499,00	2.499,00	2.511,00
11 Receita de Impostos e de Transferência de Impostos - Saúde	30.000,00	2.499,00	2.499,00	2.499,00	2.499,00	2.499,00	2.499,00	2.499,00	2.499,00	2.499,00	2.499,00	2.499,00	2.511,00
10 10-Impostos e Transferências Saúde	30.000,00	2.499,00	2.499,00	2.499,00	2.499,00	2.499,00	2.499,00	2.499,00	2.499,00	2.499,00	2.499,00	2.499,00	2.511,00

Documento gerado em 20/08/2018 às 15:55:10 por JOAO LUIS FERREIRA FILHO  
 Endereço: Rua Comendador Pestana, 49 - Centro, Limoeiro-PE  
 Documento: R33978c-740-4bc78-557-0edada0563098

**Prefeitura Municipal de Limoeiro**  
 Secretaria Municipal de Fazenda  
 Departamento de Contabilidade  
 Cronograma Mensal de Desembolso-CMD

Exercício: 2018

Classificação Institucional Funcional-Programática	Despesa Fixada	Janeiro	Fevereiro	Março	Abril	Maiο	Junho	Julho	Agosto	Setembro	Outubro	Novembro	Dezembro
<b>003 Fundo Municipal de Saúde de Limoeiro</b>	<b>27.690.000</b>	<b>2.306.577</b>	<b>2.306.577</b>	<b>2.306.577</b>	<b>2.306.577</b>	<b>2.306.577</b>	<b>2.306.577</b>	<b>2.306.577</b>	<b>2.306.577</b>	<b>2.306.577</b>	<b>2.306.577</b>	<b>2.306.577</b>	<b>2.317.633</b>
<b>21.400 FUNDO MUNICIPAL DE SAÚDE</b>	<b>27.690.000,00</b>	<b>2.306.577,00</b>	<b>2.306.577,00</b>	<b>2.306.577,00</b>	<b>2.306.577,00</b>	<b>2.306.577,00</b>	<b>2.306.577,00</b>	<b>2.306.577,00</b>	<b>2.306.577,00</b>	<b>2.306.577,00</b>	<b>2.306.577,00</b>	<b>2.306.577,00</b>	<b>2.317.633,00</b>
10 Saúde	27.690.000,00	2.306.577,00	2.306.577,00	2.306.577,00	2.306.577,00	2.306.577,00	2.306.577,00	2.306.577,00	2.306.577,00	2.306.577,00	2.306.577,00	2.306.577,00	2.317.633,00
301 Atenção Básica	10.815.000,00	900.889,50	900.889,50	900.889,50	900.889,50	900.889,50	900.889,50	900.889,50	900.889,50	900.889,50	900.889,50	900.889,50	900.889,50
0022 BLOCO DE ATENÇÃO BÁSICA	10.815.000,00	900.889,50	900.889,50	900.889,50	900.889,50	900.889,50	900.889,50	900.889,50	900.889,50	900.889,50	900.889,50	900.889,50	900.889,50
2276 GESTÃO TÉCNICA E ADMINISTRATIVA DO ACS	2.830.000,00	235.739,00	235.739,00	235.739,00	235.739,00	235.739,00	235.739,00	235.739,00	235.739,00	235.739,00	235.739,00	235.739,00	235.739,00
3190.04 Contratação por Tempo Determinado	170.000,00	14.161,00	14.161,00	14.161,00	14.161,00	14.161,00	14.161,00	14.161,00	14.161,00	14.161,00	14.161,00	14.161,00	14.161,00
99 SEM APLICAÇÃO	170.000,00	14.161,00	14.161,00	14.161,00	14.161,00	14.161,00	14.161,00	14.161,00	14.161,00	14.161,00	14.161,00	14.161,00	14.161,00
84 Transferência de Recursos do SUS	170.000,00	14.161,00	14.161,00	14.161,00	14.161,00	14.161,00	14.161,00	14.161,00	14.161,00	14.161,00	14.161,00	14.161,00	14.161,00
2 2-Recursos Transferidos pelo SUS	170.000,00	14.161,00	14.161,00	14.161,00	14.161,00	14.161,00	14.161,00	14.161,00	14.161,00	14.161,00	14.161,00	14.161,00	14.161,00
1 Pessoal e Encargos Sociais	170.000,00	14.161,00	14.161,00	14.161,00	14.161,00	14.161,00	14.161,00	14.161,00	14.161,00	14.161,00	14.161,00	14.161,00	14.161,00
460 10 301 0022 2276 3190.04 99 084	170.000,00	14.161,00	14.161,00	14.161,00	14.161,00	14.161,00	14.161,00	14.161,00	14.161,00	14.161,00	14.161,00	14.161,00	14.161,00
3190.05 Outros Benefícios Previdenciários do servidor ou do militar	30.000,00	2.499,00	2.499,00	2.499,00	2.499,00	2.499,00	2.499,00	2.499,00	2.499,00	2.499,00	2.499,00	2.499,00	2.499,00
99 SEM APLICAÇÃO	30.000,00	2.499,00	2.499,00	2.499,00	2.499,00	2.499,00	2.499,00	2.499,00	2.499,00	2.499,00	2.499,00	2.499,00	2.499,00
84 Transferência de Recursos do SUS	30.000,00	2.499,00	2.499,00	2.499,00	2.499,00	2.499,00	2.499,00	2.499,00	2.499,00	2.499,00	2.499,00	2.499,00	2.511,00
2 2-Recursos Transferidos pelo SUS	30.000,00	2.499,00	2.499,00	2.499,00	2.499,00	2.499,00	2.499,00	2.499,00	2.499,00	2.499,00	2.499,00	2.499,00	2.511,00

Documento Assinado em 2018/05/22 por JOAO LUIS FERREIRA FILHO  
 Endereço para validação: http://www.portaltransparencia.gov.br/pt/validar\_documento.asp  
 Documento: 2133978c-7006-4bc7-2155-70edcda0563098

**Prefeitura Municipal de Limoeiro**  
 Secretaria Municipal de Fazenda  
 Departamento de Contabilidade  
 Cronograma Mensal de Desembolso-CMD

Exercício: 2018

Classificação Institucional Funcional-Programática	Despesa Fixada	Janeiro	Fevereiro	Março	Abril	Maiο	Junho	Julho	Agosto	Setembro	Outubro	Novembro	Dezembro
<b>003 Fundo Municipal de Saúde de Limoeiro</b>	<b>27.690.000</b>	<b>2.306.577</b>	<b>2.306.577</b>	<b>2.306.577</b>	<b>2.306.577</b>	<b>2.306.577</b>	<b>2.306.577</b>	<b>2.306.577</b>	<b>2.306.577</b>	<b>2.306.577</b>	<b>2.306.577</b>	<b>2.306.577</b>	<b>2.317.653</b>
<b>21.400 FUNDO MUNICIPAL DE SAÚDE</b>	<b>27.690.000,00</b>	<b>2.306.577,00</b>	<b>2.306.577,00</b>	<b>2.306.577,00</b>	<b>2.306.577,00</b>	<b>2.306.577,00</b>	<b>2.306.577,00</b>	<b>2.306.577,00</b>	<b>2.306.577,00</b>	<b>2.306.577,00</b>	<b>2.306.577,00</b>	<b>2.306.577,00</b>	<b>2.317.653,00</b>
<b>10 Saúde</b>	<b>27.690.000,00</b>	<b>2.306.577,00</b>	<b>2.306.577,00</b>	<b>2.306.577,00</b>	<b>2.306.577,00</b>	<b>2.306.577,00</b>	<b>2.306.577,00</b>	<b>2.306.577,00</b>	<b>2.306.577,00</b>	<b>2.306.577,00</b>	<b>2.306.577,00</b>	<b>2.306.577,00</b>	<b>2.317.653,00</b>
<b>301 Atenção Básica</b>	<b>10.815.000,00</b>	<b>900.889,50</b>	<b>900.889,50</b>	<b>900.889,50</b>	<b>900.889,50</b>	<b>900.889,50</b>	<b>900.889,50</b>	<b>900.889,50</b>	<b>900.889,50</b>	<b>900.889,50</b>	<b>900.889,50</b>	<b>900.889,50</b>	<b>900.889,50</b>
<b>0022 BLOCO DE ATENÇÃO BÁSICA</b>	<b>10.815.000,00</b>	<b>900.889,50</b>	<b>900.889,50</b>	<b>900.889,50</b>	<b>900.889,50</b>	<b>900.889,50</b>	<b>900.889,50</b>	<b>900.889,50</b>	<b>900.889,50</b>	<b>900.889,50</b>	<b>900.889,50</b>	<b>900.889,50</b>	<b>900.889,50</b>
<b>2276 GESTÃO TÉCNICA E ADMINISTRATIVA DO ACS</b>	<b>2.830.000,00</b>	<b>235.739,00</b>	<b>235.739,00</b>	<b>235.739,00</b>	<b>235.739,00</b>	<b>235.739,00</b>	<b>235.739,00</b>	<b>235.739,00</b>	<b>235.739,00</b>	<b>235.739,00</b>	<b>235.739,00</b>	<b>235.739,00</b>	<b>235.739,00</b>
<b>3190.05 Outros Benefícios Previdenciários do servidor ou do militar</b>	<b>30.000,00</b>	<b>2.499,00</b>	<b>2.499,00</b>	<b>2.499,00</b>	<b>2.499,00</b>	<b>2.499,00</b>	<b>2.499,00</b>	<b>2.499,00</b>	<b>2.499,00</b>	<b>2.499,00</b>	<b>2.499,00</b>	<b>2.499,00</b>	<b>2.499,00</b>
<b>99 SEM APLICAÇÃO</b>	<b>30.000,00</b>	<b>2.499,00</b>	<b>2.499,00</b>	<b>2.499,00</b>	<b>2.499,00</b>	<b>2.499,00</b>	<b>2.499,00</b>	<b>2.499,00</b>	<b>2.499,00</b>	<b>2.499,00</b>	<b>2.499,00</b>	<b>2.499,00</b>	<b>2.499,00</b>
<b>84 Transferência de Recursos do SUS</b>	<b>30.000,00</b>	<b>2.499,00</b>	<b>2.499,00</b>	<b>2.499,00</b>	<b>2.499,00</b>	<b>2.499,00</b>	<b>2.499,00</b>	<b>2.499,00</b>	<b>2.499,00</b>	<b>2.499,00</b>	<b>2.499,00</b>	<b>2.499,00</b>	<b>2.499,00</b>
<b>2 2-Recursos Transferidos pelo SUS</b>	<b>30.000,00</b>	<b>2.499,00</b>	<b>2.499,00</b>	<b>2.499,00</b>	<b>2.499,00</b>	<b>2.499,00</b>	<b>2.499,00</b>	<b>2.499,00</b>	<b>2.499,00</b>	<b>2.499,00</b>	<b>2.499,00</b>	<b>2.499,00</b>	<b>2.499,00</b>
<b>1 Pessoal e Encargos Sociais</b>	<b>30.000,00</b>	<b>2.499,00</b>	<b>2.499,00</b>	<b>2.499,00</b>	<b>2.499,00</b>	<b>2.499,00</b>	<b>2.499,00</b>	<b>2.499,00</b>	<b>2.499,00</b>	<b>2.499,00</b>	<b>2.499,00</b>	<b>2.499,00</b>	<b>2.499,00</b>
461 10 301 0022 2276 3190.05 99 084	30.000	2.499	2.499	2.499	2.499	2.499	2.499	2.499	2.499	2.499	2.499	2.499	2.499
<b>3190.11 Vencimentos e Vantagens Fixas - Pessoal Civil</b>	<b>2.200.000,00</b>	<b>183.260,00</b>	<b>183.260,00</b>	<b>183.260,00</b>	<b>183.260,00</b>	<b>183.260,00</b>	<b>183.260,00</b>	<b>183.260,00</b>	<b>183.260,00</b>	<b>183.260,00</b>	<b>183.260,00</b>	<b>183.260,00</b>	<b>183.260,00</b>
<b>99 SEM APLICAÇÃO</b>	<b>2.200.000,00</b>	<b>183.260,00</b>	<b>183.260,00</b>	<b>183.260,00</b>	<b>183.260,00</b>	<b>183.260,00</b>	<b>183.260,00</b>	<b>183.260,00</b>	<b>183.260,00</b>	<b>183.260,00</b>	<b>183.260,00</b>	<b>183.260,00</b>	<b>183.260,00</b>
<b>11 Receita de Impostos e de Transferência de Impostos - Saúde</b>	<b>2.200.000,00</b>	<b>183.260,00</b>	<b>183.260,00</b>	<b>183.260,00</b>	<b>183.260,00</b>	<b>183.260,00</b>	<b>183.260,00</b>	<b>183.260,00</b>	<b>183.260,00</b>	<b>183.260,00</b>	<b>183.260,00</b>	<b>183.260,00</b>	<b>184.140,00</b>
<b>10 10-Impostos e Transferências Saúde</b>	<b>2.200.000,00</b>	<b>183.260,00</b>	<b>183.260,00</b>	<b>183.260,00</b>	<b>183.260,00</b>	<b>183.260,00</b>	<b>183.260,00</b>	<b>183.260,00</b>	<b>183.260,00</b>	<b>183.260,00</b>	<b>183.260,00</b>	<b>183.260,00</b>	<b>184.140,00</b>

Documento Assinado em 2018/05/22 por JOAO LUIS FERREIRA FILHO  
 Endereço: https://www.trepe.gov.br/pt/validarDoc.aspx?CodigoDoc=33978c-706-4bc7b557-1921-40a0562098

**Prefeitura Municipal de Limoeiro**  
 Secretaria Municipal de Fazenda  
 Departamento de Contabilidade  
 Cronograma Mensal de Desembolso-CMD

Exercício: 2018

Classificação Institucional Funcional-Programática	Despesa Fixada	Janeiro	Fevereiro	Março	Abril	Mai	Junho	Julho	Agosto	Setembro	Outubro	Novembro	Dezembro
<b>003 Fundo Municipal de Saúde de Limoeiro</b>	<b>27.690.000</b>	<b>2.306.577</b>	<b>2.306.577</b>	<b>2.306.577</b>	<b>2.306.577</b>	<b>2.306.577</b>	<b>2.306.577</b>	<b>2.306.577</b>	<b>2.306.577</b>	<b>2.306.577</b>	<b>2.306.577</b>	<b>2.306.577</b>	<b>2.317.621</b>
<b>21.400 FUNDO MUNICIPAL DE SAÚDE</b>	<b>27.690.000,00</b>	<b>2.306.577,00</b>	<b>2.306.577,00</b>	<b>2.306.577,00</b>	<b>2.306.577,00</b>	<b>2.306.577,00</b>	<b>2.306.577,00</b>	<b>2.306.577,00</b>	<b>2.306.577,00</b>	<b>2.306.577,00</b>	<b>2.306.577,00</b>	<b>2.306.577,00</b>	<b>2.317.621,00</b>
<b>10 Saúde</b>	<b>27.690.000,00</b>	<b>2.306.577,00</b>	<b>2.306.577,00</b>	<b>2.306.577,00</b>	<b>2.306.577,00</b>	<b>2.306.577,00</b>	<b>2.306.577,00</b>	<b>2.306.577,00</b>	<b>2.306.577,00</b>	<b>2.306.577,00</b>	<b>2.306.577,00</b>	<b>2.306.577,00</b>	<b>2.317.621,00</b>
<b>301 Atenção Básica</b>	<b>10.815.000,00</b>	<b>900.889,50</b>	<b>900.889,50</b>	<b>900.889,50</b>	<b>900.889,50</b>	<b>900.889,50</b>	<b>900.889,50</b>	<b>900.889,50</b>	<b>900.889,50</b>	<b>900.889,50</b>	<b>900.889,50</b>	<b>900.889,50</b>	<b>900.889,50</b>
<b>0022 BLOCO DE ATENÇÃO BÁSICA</b>	<b>10.815.000,00</b>	<b>900.889,50</b>	<b>900.889,50</b>	<b>900.889,50</b>	<b>900.889,50</b>	<b>900.889,50</b>	<b>900.889,50</b>	<b>900.889,50</b>	<b>900.889,50</b>	<b>900.889,50</b>	<b>900.889,50</b>	<b>900.889,50</b>	<b>900.889,50</b>
<b>2276 GESTÃO TÉCNICA E ADMINISTRATIVA DO ACS</b>	<b>2.830.000,00</b>	<b>235.739,00</b>	<b>235.739,00</b>	<b>235.739,00</b>	<b>235.739,00</b>	<b>235.739,00</b>	<b>235.739,00</b>	<b>235.739,00</b>	<b>235.739,00</b>	<b>235.739,00</b>	<b>235.739,00</b>	<b>235.739,00</b>	<b>235.739,00</b>
<b>3190.16 Outras Despesas Variáveis - Pessoal Civil</b>	<b>5.000,00</b>	<b>416,50</b>	<b>416,50</b>	<b>416,50</b>	<b>416,50</b>	<b>416,50</b>	<b>416,50</b>	<b>416,50</b>	<b>416,50</b>	<b>416,50</b>	<b>416,50</b>	<b>416,50</b>	<b>416,50</b>
<b>99 SEM APLICAÇÃO</b>	<b>5.000,00</b>	<b>416,50</b>	<b>416,50</b>	<b>416,50</b>	<b>416,50</b>	<b>416,50</b>	<b>416,50</b>	<b>416,50</b>	<b>416,50</b>	<b>416,50</b>	<b>416,50</b>	<b>416,50</b>	<b>416,50</b>
<b>84 Transferência de Recursos do SUS</b>	<b>5.000,00</b>	<b>416,50</b>	<b>416,50</b>	<b>416,50</b>	<b>416,50</b>	<b>416,50</b>	<b>416,50</b>	<b>416,50</b>	<b>416,50</b>	<b>416,50</b>	<b>416,50</b>	<b>416,50</b>	<b>416,50</b>
<b>2 2-Recursos Transferidos pelo SUS</b>	<b>5.000,00</b>	<b>416,50</b>	<b>416,50</b>	<b>416,50</b>	<b>416,50</b>	<b>416,50</b>	<b>416,50</b>	<b>416,50</b>	<b>416,50</b>	<b>416,50</b>	<b>416,50</b>	<b>416,50</b>	<b>416,50</b>
<b>1 Pessoal e Encargos Sociais</b>	<b>5.000,00</b>	<b>416,50</b>	<b>416,50</b>	<b>416,50</b>	<b>416,50</b>	<b>416,50</b>	<b>416,50</b>	<b>416,50</b>	<b>416,50</b>	<b>416,50</b>	<b>416,50</b>	<b>416,50</b>	<b>416,50</b>
464 10 301 0022 2276 3190.16 99 084	5.000	417	417	417	417	417	417	417	417	417	417	417	419
<b>3191.13 Contribuições Patronais (19)(I)</b>	<b>330.000,00</b>	<b>27.489,00</b>	<b>27.489,00</b>	<b>27.489,00</b>	<b>27.489,00</b>	<b>27.489,00</b>	<b>27.489,00</b>	<b>27.489,00</b>	<b>27.489,00</b>	<b>27.489,00</b>	<b>27.489,00</b>	<b>27.489,00</b>	<b>27.489,00</b>
<b>99 SEM APLICAÇÃO</b>	<b>330.000,00</b>	<b>27.489,00</b>	<b>27.489,00</b>	<b>27.489,00</b>	<b>27.489,00</b>	<b>27.489,00</b>	<b>27.489,00</b>	<b>27.489,00</b>	<b>27.489,00</b>	<b>27.489,00</b>	<b>27.489,00</b>	<b>27.489,00</b>	<b>27.489,00</b>
<b>84 Transferência de Recursos do SUS</b>	<b>330.000,00</b>	<b>27.489,00</b>	<b>27.489,00</b>	<b>27.489,00</b>	<b>27.489,00</b>	<b>27.489,00</b>	<b>27.489,00</b>	<b>27.489,00</b>	<b>27.489,00</b>	<b>27.489,00</b>	<b>27.489,00</b>	<b>27.489,00</b>	<b>27.621,00</b>
<b>2 2-Recursos Transferidos pelo SUS</b>	<b>330.000,00</b>	<b>27.489,00</b>	<b>27.489,00</b>	<b>27.489,00</b>	<b>27.489,00</b>	<b>27.489,00</b>	<b>27.489,00</b>	<b>27.489,00</b>	<b>27.489,00</b>	<b>27.489,00</b>	<b>27.489,00</b>	<b>27.489,00</b>	<b>27.621,00</b>

Documento em: 2018/05/05 10:55:57  
 Assinado em: 2018/05/05 10:55:57  
 Documento assinado digitalmente por: JOAO LUIS FERREIRA FILHO  
 CPF: 022.889.50-00  
 Endereço: Rua Código do documento: c43a978c-7d06-4bc7-b557-b9e1ad050f98

**Prefeitura Municipal de Limoeiro**  
 Secretaria Municipal de Fazenda  
 Departamento de Contabilidade  
 Cronograma Mensal de Desembolso-CMD

Exercício: 2018

Classificação Institucional Funcional-Programática	Despesa Fixada	Janeiro	Fevereiro	Março	Abril	Maiο	Junho	Julho	Agosto	Setembro	Outubro	Novembro	Dezembro
<b>003 Fundo Municipal de Saúde de Limoeiro</b>	<b>27.690.000</b>	<b>2.306.577</b>	<b>2.306.577</b>	<b>2.306.577</b>	<b>2.306.577</b>	<b>2.306.577</b>	<b>2.306.577</b>	<b>2.306.577</b>	<b>2.306.577</b>	<b>2.306.577</b>	<b>2.306.577</b>	<b>2.306.577</b>	<b>2.317.621</b>
<b>21.400 FUNDO MUNICIPAL DE SAÚDE</b>	<b>27.690.000,00</b>	<b>2.306.577,00</b>	<b>2.306.577,00</b>	<b>2.306.577,00</b>	<b>2.306.577,00</b>	<b>2.306.577,00</b>	<b>2.306.577,00</b>	<b>2.306.577,00</b>	<b>2.306.577,00</b>	<b>2.306.577,00</b>	<b>2.306.577,00</b>	<b>2.306.577,00</b>	<b>2.317.621,00</b>
<b>10 Saúde</b>	<b>27.690.000,00</b>	<b>2.306.577,00</b>	<b>2.306.577,00</b>	<b>2.306.577,00</b>	<b>2.306.577,00</b>	<b>2.306.577,00</b>	<b>2.306.577,00</b>	<b>2.306.577,00</b>	<b>2.306.577,00</b>	<b>2.306.577,00</b>	<b>2.306.577,00</b>	<b>2.306.577,00</b>	<b>2.317.621,00</b>
<b>301 Atenção Básica</b>	<b>10.815.000,00</b>	<b>900.889,50</b>	<b>900.889,50</b>	<b>900.889,50</b>	<b>900.889,50</b>	<b>900.889,50</b>	<b>900.889,50</b>	<b>900.889,50</b>	<b>900.889,50</b>	<b>900.889,50</b>	<b>900.889,50</b>	<b>900.889,50</b>	<b>900.889,50</b>
<b>0022 BLOCO DE ATENÇÃO BÁSICA</b>	<b>10.815.000,00</b>	<b>900.889,50</b>	<b>900.889,50</b>	<b>900.889,50</b>	<b>900.889,50</b>	<b>900.889,50</b>	<b>900.889,50</b>	<b>900.889,50</b>	<b>900.889,50</b>	<b>900.889,50</b>	<b>900.889,50</b>	<b>900.889,50</b>	<b>900.889,50</b>
<b>2276 GESTÃO TÉCNICA E ADMINISTRATIVA DO ACS</b>	<b>2.830.000,00</b>	<b>235.739,00</b>	<b>235.739,00</b>	<b>235.739,00</b>	<b>235.739,00</b>	<b>235.739,00</b>	<b>235.739,00</b>	<b>235.739,00</b>	<b>235.739,00</b>	<b>235.739,00</b>	<b>235.739,00</b>	<b>235.739,00</b>	<b>235.739,00</b>
<b>3191.13 Contribuições Patronais (19)(I)</b>	<b>330.000,00</b>	<b>27.489,00</b>	<b>27.489,00</b>	<b>27.489,00</b>	<b>27.489,00</b>	<b>27.489,00</b>	<b>27.489,00</b>	<b>27.489,00</b>	<b>27.489,00</b>	<b>27.489,00</b>	<b>27.489,00</b>	<b>27.489,00</b>	<b>27.489,00</b>
<b>99 SEM APLICAÇÃO</b>	<b>330.000,00</b>	<b>27.489,00</b>	<b>27.489,00</b>	<b>27.489,00</b>	<b>27.489,00</b>	<b>27.489,00</b>	<b>27.489,00</b>	<b>27.489,00</b>	<b>27.489,00</b>	<b>27.489,00</b>	<b>27.489,00</b>	<b>27.489,00</b>	<b>27.489,00</b>
<b>84 Transferência de Recursos do SUS</b>	<b>330.000,00</b>	<b>27.489,00</b>	<b>27.489,00</b>	<b>27.489,00</b>	<b>27.489,00</b>	<b>27.489,00</b>	<b>27.489,00</b>	<b>27.489,00</b>	<b>27.489,00</b>	<b>27.489,00</b>	<b>27.489,00</b>	<b>27.489,00</b>	<b>27.489,00</b>
<b>2 2-Recursos Transferidos pelo SUS</b>	<b>330.000,00</b>	<b>27.489,00</b>	<b>27.489,00</b>	<b>27.489,00</b>	<b>27.489,00</b>	<b>27.489,00</b>	<b>27.489,00</b>	<b>27.489,00</b>	<b>27.489,00</b>	<b>27.489,00</b>	<b>27.489,00</b>	<b>27.489,00</b>	<b>27.489,00</b>
<b>1 Pessoal e Encargos Sociais</b>	<b>330.000,00</b>	<b>27.489,00</b>	<b>27.489,00</b>	<b>27.489,00</b>	<b>27.489,00</b>	<b>27.489,00</b>	<b>27.489,00</b>	<b>27.489,00</b>	<b>27.489,00</b>	<b>27.489,00</b>	<b>27.489,00</b>	<b>27.489,00</b>	<b>27.489,00</b>
465 10 301 0022 2276 3191.13 99 084	330.000	27.489	27.489	27.489	27.489	27.489	27.489	27.489	27.489	27.489	27.489	27.489	27.489
<b>3390.14 Diárias - Civil</b>	<b>5.000,00</b>	<b>416,50</b>	<b>416,50</b>	<b>416,50</b>	<b>416,50</b>	<b>416,50</b>	<b>416,50</b>	<b>416,50</b>	<b>416,50</b>	<b>416,50</b>	<b>416,50</b>	<b>416,50</b>	<b>418,50</b>
<b>99 SEM APLICAÇÃO</b>	<b>5.000,00</b>	<b>416,50</b>	<b>416,50</b>	<b>416,50</b>	<b>416,50</b>	<b>416,50</b>	<b>416,50</b>	<b>416,50</b>	<b>416,50</b>	<b>416,50</b>	<b>416,50</b>	<b>416,50</b>	<b>418,50</b>
<b>84 Transferência de Recursos do SUS</b>	<b>5.000,00</b>	<b>416,50</b>	<b>416,50</b>	<b>416,50</b>	<b>416,50</b>	<b>416,50</b>	<b>416,50</b>	<b>416,50</b>	<b>416,50</b>	<b>416,50</b>	<b>416,50</b>	<b>416,50</b>	<b>418,50</b>
<b>2 2-Recursos Transferidos pelo SUS</b>	<b>5.000,00</b>	<b>416,50</b>	<b>416,50</b>	<b>416,50</b>	<b>416,50</b>	<b>416,50</b>	<b>416,50</b>	<b>416,50</b>	<b>416,50</b>	<b>416,50</b>	<b>416,50</b>	<b>416,50</b>	<b>418,50</b>

Documento em: 2018-11-27 15:55:27  
 Assinado em: 2018-11-27 15:55:27  
 Documento: R33978c-740-4bc78557-2decda0565098

**Prefeitura Municipal de Limoeiro**  
 Secretaria Municipal de Fazenda  
 Departamento de Contabilidade  
 Cronograma Mensal de Desembolso-CMD

Exercício: 2018

Classificação Institucional Funcional-Programática	Despesa Fixada	Janeiro	Fevereiro	Março	Abril	Maiο	Junho	Julho	Agosto	Setembro	Outubro	Novembro	Dezembro
<b>003 Fundo Municipal de Saúde de Limoeiro</b>	<b>27.690.000</b>	<b>2.306.577</b>	<b>2.306.577</b>	<b>2.306.577</b>	<b>2.306.577</b>	<b>2.306.577</b>	<b>2.306.577</b>	<b>2.306.577</b>	<b>2.306.577</b>	<b>2.306.577</b>	<b>2.306.577</b>	<b>2.306.577</b>	<b>2.317.633</b>
<b>21.400 FUNDO MUNICIPAL DE SAÚDE</b>	<b>27.690.000,00</b>	<b>2.306.577,00</b>	<b>2.306.577,00</b>	<b>2.306.577,00</b>	<b>2.306.577,00</b>	<b>2.306.577,00</b>	<b>2.306.577,00</b>	<b>2.306.577,00</b>	<b>2.306.577,00</b>	<b>2.306.577,00</b>	<b>2.306.577,00</b>	<b>2.306.577,00</b>	<b>2.317.633,00</b>
<b>10 Saúde</b>	<b>27.690.000,00</b>	<b>2.306.577,00</b>	<b>2.306.577,00</b>	<b>2.306.577,00</b>	<b>2.306.577,00</b>	<b>2.306.577,00</b>	<b>2.306.577,00</b>	<b>2.306.577,00</b>	<b>2.306.577,00</b>	<b>2.306.577,00</b>	<b>2.306.577,00</b>	<b>2.306.577,00</b>	<b>2.317.633,00</b>
<b>301 Atenção Básica</b>	<b>10.815.000,00</b>	<b>900.889,50</b>	<b>900.889,50</b>	<b>900.889,50</b>	<b>900.889,50</b>	<b>900.889,50</b>	<b>900.889,50</b>	<b>900.889,50</b>	<b>900.889,50</b>	<b>900.889,50</b>	<b>900.889,50</b>	<b>900.889,50</b>	<b>900.889,50</b>
<b>0022 BLOCO DE ATENÇÃO BÁSICA</b>	<b>10.815.000,00</b>	<b>900.889,50</b>	<b>900.889,50</b>	<b>900.889,50</b>	<b>900.889,50</b>	<b>900.889,50</b>	<b>900.889,50</b>	<b>900.889,50</b>	<b>900.889,50</b>	<b>900.889,50</b>	<b>900.889,50</b>	<b>900.889,50</b>	<b>900.889,50</b>
<b>2276 GESTÃO TÉCNICA E ADMINISTRATIVA DO ACS</b>	<b>2.830.000,00</b>	<b>235.739,00</b>	<b>235.739,00</b>	<b>235.739,00</b>	<b>235.739,00</b>	<b>235.739,00</b>	<b>235.739,00</b>	<b>235.739,00</b>	<b>235.739,00</b>	<b>235.739,00</b>	<b>235.739,00</b>	<b>235.739,00</b>	<b>235.739,00</b>
<b>3390.14 Diárias - Civil</b>	<b>5.000,00</b>	<b>416,50</b>	<b>416,50</b>	<b>416,50</b>	<b>416,50</b>	<b>416,50</b>	<b>416,50</b>	<b>416,50</b>	<b>416,50</b>	<b>416,50</b>	<b>416,50</b>	<b>416,50</b>	<b>416,50</b>
<b>99 SEM APLICAÇÃO</b>	<b>5.000,00</b>	<b>416,50</b>	<b>416,50</b>	<b>416,50</b>	<b>416,50</b>	<b>416,50</b>	<b>416,50</b>	<b>416,50</b>	<b>416,50</b>	<b>416,50</b>	<b>416,50</b>	<b>416,50</b>	<b>416,50</b>
<b>84 Transferência de Recursos do SUS</b>	<b>5.000,00</b>	<b>416,50</b>	<b>416,50</b>	<b>416,50</b>	<b>416,50</b>	<b>416,50</b>	<b>416,50</b>	<b>416,50</b>	<b>416,50</b>	<b>416,50</b>	<b>416,50</b>	<b>416,50</b>	<b>416,50</b>
<b>2 2-Recursos Transferidos pelo SUS</b>	<b>5.000,00</b>	<b>416,50</b>	<b>416,50</b>	<b>416,50</b>	<b>416,50</b>	<b>416,50</b>	<b>416,50</b>	<b>416,50</b>	<b>416,50</b>	<b>416,50</b>	<b>416,50</b>	<b>416,50</b>	<b>416,50</b>
<b>3 Outras Despesas Correntes</b>	<b>5.000,00</b>	<b>416,50</b>	<b>416,50</b>	<b>416,50</b>	<b>416,50</b>	<b>416,50</b>	<b>416,50</b>	<b>416,50</b>	<b>416,50</b>	<b>416,50</b>	<b>416,50</b>	<b>416,50</b>	<b>416,50</b>
466 10 301 0022 2276 3390.14 99 084	5.000,00	417	417	417	417	417	417	417	417	417	417	417	419
<b>3390.30 Material de Consumo</b>	<b>10.000,00</b>	<b>833,00</b>	<b>833,00</b>	<b>833,00</b>	<b>833,00</b>	<b>833,00</b>	<b>833,00</b>	<b>833,00</b>	<b>833,00</b>	<b>833,00</b>	<b>833,00</b>	<b>833,00</b>	<b>837,00</b>
<b>99 SEM APLICAÇÃO</b>	<b>10.000,00</b>	<b>833,00</b>	<b>833,00</b>	<b>833,00</b>	<b>833,00</b>	<b>833,00</b>	<b>833,00</b>	<b>833,00</b>	<b>833,00</b>	<b>833,00</b>	<b>833,00</b>	<b>833,00</b>	<b>837,00</b>
<b>84 Transferência de Recursos do SUS</b>	<b>10.000,00</b>	<b>833,00</b>	<b>833,00</b>	<b>833,00</b>	<b>833,00</b>	<b>833,00</b>	<b>833,00</b>	<b>833,00</b>	<b>833,00</b>	<b>833,00</b>	<b>833,00</b>	<b>833,00</b>	<b>837,00</b>
<b>2 2-Recursos Transferidos pelo SUS</b>	<b>10.000,00</b>	<b>833,00</b>	<b>833,00</b>	<b>833,00</b>	<b>833,00</b>	<b>833,00</b>	<b>833,00</b>	<b>833,00</b>	<b>833,00</b>	<b>833,00</b>	<b>833,00</b>	<b>833,00</b>	<b>837,00</b>

Documento Assinado em 2018/09/27 por JOAO LUIS FERREIRA FILHO  
 Endereço: https://www.gov.br/pp/validaDoc.aspx?CodigoDoc=3amCódigo do documento: c43a978c-7d06-4bc7-b557-becda0565d98

**Prefeitura Municipal de Limoeiro**  
 Secretaria Municipal de Fazenda  
 Departamento de Contabilidade  
 Cronograma Mensal de Desembolso-CMD

Exercício: 2018

Classificação Institucional Funcional-Programática	Despesa Fixada	Janeiro	Fevereiro	Março	Abril	Mai	Junho	Julho	Agosto	Setembro	Outubro	Novembro	Dezembro
<b>003 Fundo Municipal de Saúde de Limoeiro</b>	<b>27.690.000</b>	<b>2.306.577</b>	<b>2.306.577</b>	<b>2.306.577</b>	<b>2.306.577</b>	<b>2.306.577</b>	<b>2.306.577</b>	<b>2.306.577</b>	<b>2.306.577</b>	<b>2.306.577</b>	<b>2.306.577</b>	<b>2.306.577</b>	<b>2.317.633</b>
<b>21.400 FUNDO MUNICIPAL DE SAÚDE</b>	<b>27.690.000,00</b>	<b>2.306.577,00</b>	<b>2.306.577,00</b>	<b>2.306.577,00</b>	<b>2.306.577,00</b>	<b>2.306.577,00</b>	<b>2.306.577,00</b>	<b>2.306.577,00</b>	<b>2.306.577,00</b>	<b>2.306.577,00</b>	<b>2.306.577,00</b>	<b>2.306.577,00</b>	<b>2.317.633,00</b>
<b>10 Saúde</b>	<b>27.690.000,00</b>	<b>2.306.577,00</b>	<b>2.306.577,00</b>	<b>2.306.577,00</b>	<b>2.306.577,00</b>	<b>2.306.577,00</b>	<b>2.306.577,00</b>	<b>2.306.577,00</b>	<b>2.306.577,00</b>	<b>2.306.577,00</b>	<b>2.306.577,00</b>	<b>2.306.577,00</b>	<b>2.317.633,00</b>
<b>301 Atenção Básica</b>	<b>10.815.000,00</b>	<b>900.889,50</b>	<b>900.889,50</b>	<b>900.889,50</b>	<b>900.889,50</b>	<b>900.889,50</b>	<b>900.889,50</b>	<b>900.889,50</b>	<b>900.889,50</b>	<b>900.889,50</b>	<b>900.889,50</b>	<b>900.889,50</b>	<b>900.889,50</b>
<b>0022 BLOCO DE ATENÇÃO BÁSICA</b>	<b>10.815.000,00</b>	<b>900.889,50</b>	<b>900.889,50</b>	<b>900.889,50</b>	<b>900.889,50</b>	<b>900.889,50</b>	<b>900.889,50</b>	<b>900.889,50</b>	<b>900.889,50</b>	<b>900.889,50</b>	<b>900.889,50</b>	<b>900.889,50</b>	<b>900.889,50</b>
<b>2276 GESTÃO TÉCNICA E ADMINISTRATIVA DO ACS</b>	<b>2.830.000,00</b>	<b>235.739,00</b>	<b>235.739,00</b>	<b>235.739,00</b>	<b>235.739,00</b>	<b>235.739,00</b>	<b>235.739,00</b>	<b>235.739,00</b>	<b>235.739,00</b>	<b>235.739,00</b>	<b>235.739,00</b>	<b>235.739,00</b>	<b>235.739,00</b>
<b>3390.33 Passagens e Despesas com Locomoção</b>	<b>5.000,00</b>	<b>416,50</b>	<b>416,50</b>	<b>416,50</b>	<b>416,50</b>	<b>416,50</b>	<b>416,50</b>	<b>416,50</b>	<b>416,50</b>	<b>416,50</b>	<b>416,50</b>	<b>416,50</b>	<b>416,50</b>
<b>99 SEM APLICAÇÃO</b>	<b>5.000,00</b>	<b>416,50</b>	<b>416,50</b>	<b>416,50</b>	<b>416,50</b>	<b>416,50</b>	<b>416,50</b>	<b>416,50</b>	<b>416,50</b>	<b>416,50</b>	<b>416,50</b>	<b>416,50</b>	<b>416,50</b>
<b>84 Transferência de Recursos do SUS</b>	<b>5.000,00</b>	<b>416,50</b>	<b>416,50</b>	<b>416,50</b>	<b>416,50</b>	<b>416,50</b>	<b>416,50</b>	<b>416,50</b>	<b>416,50</b>	<b>416,50</b>	<b>416,50</b>	<b>416,50</b>	<b>416,50</b>
<b>2 2-Recursos Transferidos pelo SUS</b>	<b>5.000,00</b>	<b>416,50</b>	<b>416,50</b>	<b>416,50</b>	<b>416,50</b>	<b>416,50</b>	<b>416,50</b>	<b>416,50</b>	<b>416,50</b>	<b>416,50</b>	<b>416,50</b>	<b>416,50</b>	<b>416,50</b>
<b>3 Outras Despesas Correntes</b>	<b>5.000,00</b>	<b>416,50</b>	<b>416,50</b>	<b>416,50</b>	<b>416,50</b>	<b>416,50</b>	<b>416,50</b>	<b>416,50</b>	<b>416,50</b>	<b>416,50</b>	<b>416,50</b>	<b>416,50</b>	<b>416,50</b>
469 10 301 0022 2276 3390.33 99 084	5.000,00	417	417	417	417	417	417	417	417	417	417	417	419
<b>3390.36 Outros Serviços de Terceiros - Pessoa Física</b>	<b>10.000,00</b>	<b>833,00</b>	<b>833,00</b>	<b>833,00</b>	<b>833,00</b>	<b>833,00</b>	<b>833,00</b>	<b>833,00</b>	<b>833,00</b>	<b>833,00</b>	<b>833,00</b>	<b>833,00</b>	<b>837,00</b>
<b>99 SEM APLICAÇÃO</b>	<b>10.000,00</b>	<b>833,00</b>	<b>833,00</b>	<b>833,00</b>	<b>833,00</b>	<b>833,00</b>	<b>833,00</b>	<b>833,00</b>	<b>833,00</b>	<b>833,00</b>	<b>833,00</b>	<b>833,00</b>	<b>837,00</b>
<b>84 Transferência de Recursos do SUS</b>	<b>10.000,00</b>	<b>833,00</b>	<b>833,00</b>	<b>833,00</b>	<b>833,00</b>	<b>833,00</b>	<b>833,00</b>	<b>833,00</b>	<b>833,00</b>	<b>833,00</b>	<b>833,00</b>	<b>833,00</b>	<b>837,00</b>
<b>2 2-Recursos Transferidos pelo SUS</b>	<b>10.000,00</b>	<b>833,00</b>	<b>833,00</b>	<b>833,00</b>	<b>833,00</b>	<b>833,00</b>	<b>833,00</b>	<b>833,00</b>	<b>833,00</b>	<b>833,00</b>	<b>833,00</b>	<b>833,00</b>	<b>837,00</b>

Documento Assinado em 2018/08/22 por JOAO LUIS FERREIRA FILHO  
 Endereço: https://www.trepe.gov.br/pt/validaDoc.aspx?CodigoDoc=3434978c-7d06-4bc7-b557-becda0565d98

**Prefeitura Municipal de Limoeiro**  
 Secretaria Municipal de Fazenda  
 Departamento de Contabilidade  
 Cronograma Mensal de Desembolso-CMD

Exercício: 2018

Classificação Institucional Funcional-Programática	Despesa Fixada	Janeiro	Fevereiro	Março	Abril	Mai	Junho	Julho	Agosto	Setembro	Outubro	Novembro	Dezembro
<b>003 Fundo Municipal de Saúde de Limoeiro</b>	<b>27.690.000</b>	<b>2.306.577</b>	<b>2.306.577</b>	<b>2.306.577</b>	<b>2.306.577</b>	<b>2.306.577</b>	<b>2.306.577</b>	<b>2.306.577</b>	<b>2.306.577</b>	<b>2.306.577</b>	<b>2.306.577</b>	<b>2.306.577</b>	<b>2.317.633</b>
<b>21.400 FUNDO MUNICIPAL DE SAÚDE</b>	<b>27.690.000,00</b>	<b>2.306.577,00</b>	<b>2.306.577,00</b>	<b>2.306.577,00</b>	<b>2.306.577,00</b>	<b>2.306.577,00</b>	<b>2.306.577,00</b>	<b>2.306.577,00</b>	<b>2.306.577,00</b>	<b>2.306.577,00</b>	<b>2.306.577,00</b>	<b>2.306.577,00</b>	<b>2.317.633,00</b>
<b>10 Saúde</b>	<b>27.690.000,00</b>	<b>2.306.577,00</b>	<b>2.306.577,00</b>	<b>2.306.577,00</b>	<b>2.306.577,00</b>	<b>2.306.577,00</b>	<b>2.306.577,00</b>	<b>2.306.577,00</b>	<b>2.306.577,00</b>	<b>2.306.577,00</b>	<b>2.306.577,00</b>	<b>2.306.577,00</b>	<b>2.317.633,00</b>
<b>301 Atenção Básica</b>	<b>10.815.000,00</b>	<b>900.889,50</b>	<b>900.889,50</b>	<b>900.889,50</b>	<b>900.889,50</b>	<b>900.889,50</b>	<b>900.889,50</b>	<b>900.889,50</b>	<b>900.889,50</b>	<b>900.889,50</b>	<b>900.889,50</b>	<b>900.889,50</b>	<b>900.889,50</b>
<b>0022 BLOCO DE ATENÇÃO BÁSICA</b>	<b>10.815.000,00</b>	<b>900.889,50</b>	<b>900.889,50</b>	<b>900.889,50</b>	<b>900.889,50</b>	<b>900.889,50</b>	<b>900.889,50</b>	<b>900.889,50</b>	<b>900.889,50</b>	<b>900.889,50</b>	<b>900.889,50</b>	<b>900.889,50</b>	<b>900.889,50</b>
<b>2276 GESTÃO TÉCNICA E ADMINISTRATIVA DO ACS</b>	<b>2.830.000,00</b>	<b>235.739,00</b>	<b>235.739,00</b>	<b>235.739,00</b>	<b>235.739,00</b>	<b>235.739,00</b>	<b>235.739,00</b>	<b>235.739,00</b>	<b>235.739,00</b>	<b>235.739,00</b>	<b>235.739,00</b>	<b>235.739,00</b>	<b>235.739,00</b>
<b>3390.36 Outros Serviços de Terceiros - Pessoa Física</b>	<b>10.000,00</b>	<b>833,00</b>	<b>833,00</b>	<b>833,00</b>	<b>833,00</b>	<b>833,00</b>	<b>833,00</b>	<b>833,00</b>	<b>833,00</b>	<b>833,00</b>	<b>833,00</b>	<b>833,00</b>	<b>833,00</b>
<b>99 SEM APLICAÇÃO</b>	<b>10.000,00</b>	<b>833,00</b>	<b>833,00</b>	<b>833,00</b>	<b>833,00</b>	<b>833,00</b>	<b>833,00</b>	<b>833,00</b>	<b>833,00</b>	<b>833,00</b>	<b>833,00</b>	<b>833,00</b>	<b>833,00</b>
<b>84 Transferência de Recursos do SUS</b>	<b>10.000,00</b>	<b>833,00</b>	<b>833,00</b>	<b>833,00</b>	<b>833,00</b>	<b>833,00</b>	<b>833,00</b>	<b>833,00</b>	<b>833,00</b>	<b>833,00</b>	<b>833,00</b>	<b>833,00</b>	<b>833,00</b>
<b>2 2-Recursos Transferidos pelo SUS</b>	<b>10.000,00</b>	<b>833,00</b>	<b>833,00</b>	<b>833,00</b>	<b>833,00</b>	<b>833,00</b>	<b>833,00</b>	<b>833,00</b>	<b>833,00</b>	<b>833,00</b>	<b>833,00</b>	<b>833,00</b>	<b>833,00</b>
<b>3 Outras Despesas Correntes</b>	<b>10.000,00</b>	<b>833,00</b>	<b>833,00</b>	<b>833,00</b>	<b>833,00</b>	<b>833,00</b>	<b>833,00</b>	<b>833,00</b>	<b>833,00</b>	<b>833,00</b>	<b>833,00</b>	<b>833,00</b>	<b>833,00</b>
470 10 301 0022 2276 3390.36 99 084	10.000,00	833,00	833,00	833,00	833,00	833,00	833,00	833,00	833,00	833,00	833,00	833,00	833,00
<b>3390.39 Outros Serviços de Terceiros - Pessoa Jurídica</b>	<b>10.000,00</b>	<b>833,00</b>	<b>833,00</b>	<b>833,00</b>	<b>833,00</b>	<b>833,00</b>	<b>833,00</b>	<b>833,00</b>	<b>833,00</b>	<b>833,00</b>	<b>833,00</b>	<b>833,00</b>	<b>833,00</b>
<b>99 SEM APLICAÇÃO</b>	<b>10.000,00</b>	<b>833,00</b>	<b>833,00</b>	<b>833,00</b>	<b>833,00</b>	<b>833,00</b>	<b>833,00</b>	<b>833,00</b>	<b>833,00</b>	<b>833,00</b>	<b>833,00</b>	<b>833,00</b>	<b>833,00</b>
<b>84 Transferência de Recursos do SUS</b>	<b>10.000,00</b>	<b>833,00</b>	<b>833,00</b>	<b>833,00</b>	<b>833,00</b>	<b>833,00</b>	<b>833,00</b>	<b>833,00</b>	<b>833,00</b>	<b>833,00</b>	<b>833,00</b>	<b>833,00</b>	<b>833,00</b>
<b>2 2-Recursos Transferidos pelo SUS</b>	<b>10.000,00</b>	<b>833,00</b>	<b>833,00</b>	<b>833,00</b>	<b>833,00</b>	<b>833,00</b>	<b>833,00</b>	<b>833,00</b>	<b>833,00</b>	<b>833,00</b>	<b>833,00</b>	<b>833,00</b>	<b>833,00</b>

Documento em: 2018/09/27 10:55:57  
 Assinado em: 2018/09/27 10:55:57  
 Documento assinado digitalmente por: JOAO LUIS FERREIRA FILHO  
 CPF: 021.444.444-00  
 Endereço: Rua Código do documento: C43d978c-7d06-4bc7-b557-becda0565d98

**Prefeitura Municipal de Limoeiro**  
 Secretaria Municipal de Fazenda  
 Departamento de Contabilidade  
 Cronograma Mensal de Desembolso-CMD

Exercício: 2018

Classificação Institucional Funcional-Programática	Despesa Fixada	Janeiro	Fevereiro	Março	Abril	Mai	Junho	Julho	Agosto	Setembro	Outubro	Novembro	Dezembro
<b>003 Fundo Municipal de Saúde de Limoeiro</b>	<b>27.690.000</b>	<b>2.306.577</b>	<b>2.306.577</b>	<b>2.306.577</b>	<b>2.306.577</b>	<b>2.306.577</b>	<b>2.306.577</b>	<b>2.306.577</b>	<b>2.306.577</b>	<b>2.306.577</b>	<b>2.306.577</b>	<b>2.306.577</b>	<b>2.317.633</b>
<b>21.400 FUNDO MUNICIPAL DE SAÚDE</b>	<b>27.690.000,00</b>	<b>2.306.577,00</b>	<b>2.306.577,00</b>	<b>2.306.577,00</b>	<b>2.306.577,00</b>	<b>2.306.577,00</b>	<b>2.306.577,00</b>	<b>2.306.577,00</b>	<b>2.306.577,00</b>	<b>2.306.577,00</b>	<b>2.306.577,00</b>	<b>2.306.577,00</b>	<b>2.317.633,00</b>
<b>10 Saúde</b>	<b>27.690.000,00</b>	<b>2.306.577,00</b>	<b>2.306.577,00</b>	<b>2.306.577,00</b>	<b>2.306.577,00</b>	<b>2.306.577,00</b>	<b>2.306.577,00</b>	<b>2.306.577,00</b>	<b>2.306.577,00</b>	<b>2.306.577,00</b>	<b>2.306.577,00</b>	<b>2.306.577,00</b>	<b>2.317.633,00</b>
<b>301 Atenção Básica</b>	<b>10.815.000,00</b>	<b>900.889,50</b>	<b>900.889,50</b>	<b>900.889,50</b>	<b>900.889,50</b>	<b>900.889,50</b>	<b>900.889,50</b>	<b>900.889,50</b>	<b>900.889,50</b>	<b>900.889,50</b>	<b>900.889,50</b>	<b>900.889,50</b>	<b>900.889,50</b>
<b>0022 BLOCO DE ATENÇÃO BÁSICA</b>	<b>10.815.000,00</b>	<b>900.889,50</b>	<b>900.889,50</b>	<b>900.889,50</b>	<b>900.889,50</b>	<b>900.889,50</b>	<b>900.889,50</b>	<b>900.889,50</b>	<b>900.889,50</b>	<b>900.889,50</b>	<b>900.889,50</b>	<b>900.889,50</b>	<b>900.889,50</b>
<b>2276 GESTÃO TÉCNICA E ADMINISTRATIVA DO ACS</b>	<b>2.830.000,00</b>	<b>235.739,00</b>	<b>235.739,00</b>	<b>235.739,00</b>	<b>235.739,00</b>	<b>235.739,00</b>	<b>235.739,00</b>	<b>235.739,00</b>	<b>235.739,00</b>	<b>235.739,00</b>	<b>235.739,00</b>	<b>235.739,00</b>	<b>235.739,00</b>
<b>3390.39 Outros Serviços de Terceiros - Pessoa Jurídica</b>	<b>10.000,00</b>	<b>833,00</b>	<b>833,00</b>	<b>833,00</b>	<b>833,00</b>	<b>833,00</b>	<b>833,00</b>	<b>833,00</b>	<b>833,00</b>	<b>833,00</b>	<b>833,00</b>	<b>833,00</b>	<b>833,00</b>
<b>99 SEM APLICAÇÃO</b>	<b>10.000,00</b>	<b>833,00</b>	<b>833,00</b>	<b>833,00</b>	<b>833,00</b>	<b>833,00</b>	<b>833,00</b>	<b>833,00</b>	<b>833,00</b>	<b>833,00</b>	<b>833,00</b>	<b>833,00</b>	<b>833,00</b>
<b>84 Transferência de Recursos do SUS</b>	<b>10.000,00</b>	<b>833,00</b>	<b>833,00</b>	<b>833,00</b>	<b>833,00</b>	<b>833,00</b>	<b>833,00</b>	<b>833,00</b>	<b>833,00</b>	<b>833,00</b>	<b>833,00</b>	<b>833,00</b>	<b>833,00</b>
<b>2 2-Recursos Transferidos pelo SUS</b>	<b>10.000,00</b>	<b>833,00</b>	<b>833,00</b>	<b>833,00</b>	<b>833,00</b>	<b>833,00</b>	<b>833,00</b>	<b>833,00</b>	<b>833,00</b>	<b>833,00</b>	<b>833,00</b>	<b>833,00</b>	<b>833,00</b>
<b>3 Outras Despesas Correntes</b>	<b>10.000,00</b>	<b>833,00</b>	<b>833,00</b>	<b>833,00</b>	<b>833,00</b>	<b>833,00</b>	<b>833,00</b>	<b>833,00</b>	<b>833,00</b>	<b>833,00</b>	<b>833,00</b>	<b>833,00</b>	<b>833,00</b>
471 10 301 0022 2276 3390.39 99 084	10.000	833	833	833	833	833	833	833	833	833	833	833	833
<b>2277 GESTÃO TÉCNICA E ADMINISTRATIVA DAS USF's</b>	<b>7.985.000,00</b>	<b>665.150,50</b>	<b>665.150,50</b>	<b>665.150,50</b>	<b>665.150,50</b>	<b>665.150,50</b>	<b>665.150,50</b>	<b>665.150,50</b>	<b>665.150,50</b>	<b>665.150,50</b>	<b>665.150,50</b>	<b>665.150,50</b>	<b>665.150,50</b>
<b>3190.04 Contratação por Tempo Determinado</b>	<b>2.710.000,00</b>	<b>225.743,00</b>	<b>225.743,00</b>	<b>225.743,00</b>	<b>225.743,00</b>	<b>225.743,00</b>	<b>225.743,00</b>	<b>225.743,00</b>	<b>225.743,00</b>	<b>225.743,00</b>	<b>225.743,00</b>	<b>225.743,00</b>	<b>225.743,00</b>
<b>99 SEM APLICAÇÃO</b>	<b>2.710.000,00</b>	<b>225.743,00</b>	<b>225.743,00</b>	<b>225.743,00</b>	<b>225.743,00</b>	<b>225.743,00</b>	<b>225.743,00</b>	<b>225.743,00</b>	<b>225.743,00</b>	<b>225.743,00</b>	<b>225.743,00</b>	<b>225.743,00</b>	<b>225.743,00</b>
<b>11 Receita de Impostos e de Transferência de Impostos - Saúde</b>	<b>10.000,00</b>	<b>833,00</b>	<b>833,00</b>	<b>833,00</b>	<b>833,00</b>	<b>833,00</b>	<b>833,00</b>	<b>833,00</b>	<b>833,00</b>	<b>833,00</b>	<b>833,00</b>	<b>833,00</b>	<b>833,00</b>

Documento Assinado em 2018/09/28 por JOAO LUIS FERREIRA FILHO  
 Assinatura: 4433978c-7d06-4bc7-b557-15ca05628298  
 Código do documento: 4433978c-7d06-4bc7-b557-15ca05628298

**Prefeitura Municipal de Limoeiro**  
 Secretaria Municipal de Fazenda  
 Departamento de Contabilidade  
 Cronograma Mensal de Desembolso-CMD

Exercício: 2018

Classificação Institucional Funcional-Programática	Despesa Fixada	Janeiro	Fevereiro	Março	Abril	Maiο	Junho	Julho	Agosto	Setembro	Outubro	Novembro	Dezembro
<b>003 Fundo Municipal de Saúde de Limoeiro</b>	<b>27.690.000</b>	<b>2.306.577</b>	<b>2.306.577</b>	<b>2.306.577</b>	<b>2.306.577</b>	<b>2.306.577</b>	<b>2.306.577</b>	<b>2.306.577</b>	<b>2.306.577</b>	<b>2.306.577</b>	<b>2.306.577</b>	<b>2.306.577</b>	<b>2.317.653</b>
<b>21.400 FUNDO MUNICIPAL DE SAÚDE</b>	<b>27.690.000,00</b>	<b>2.306.577,00</b>	<b>2.306.577,00</b>	<b>2.306.577,00</b>	<b>2.306.577,00</b>	<b>2.306.577,00</b>	<b>2.306.577,00</b>	<b>2.306.577,00</b>	<b>2.306.577,00</b>	<b>2.306.577,00</b>	<b>2.306.577,00</b>	<b>2.306.577,00</b>	<b>2.317.653,00</b>
<b>10 Saúde</b>	<b>27.690.000,00</b>	<b>2.306.577,00</b>	<b>2.306.577,00</b>	<b>2.306.577,00</b>	<b>2.306.577,00</b>	<b>2.306.577,00</b>	<b>2.306.577,00</b>	<b>2.306.577,00</b>	<b>2.306.577,00</b>	<b>2.306.577,00</b>	<b>2.306.577,00</b>	<b>2.306.577,00</b>	<b>2.317.653,00</b>
<b>301 Atenção Básica</b>	<b>10.815.000,00</b>	<b>900.889,50</b>	<b>900.889,50</b>	<b>900.889,50</b>	<b>900.889,50</b>	<b>900.889,50</b>	<b>900.889,50</b>	<b>900.889,50</b>	<b>900.889,50</b>	<b>900.889,50</b>	<b>900.889,50</b>	<b>900.889,50</b>	<b>900.889,50</b>
<b>0022 BLOCO DE ATENÇÃO BÁSICA</b>	<b>10.815.000,00</b>	<b>900.889,50</b>	<b>900.889,50</b>	<b>900.889,50</b>	<b>900.889,50</b>	<b>900.889,50</b>	<b>900.889,50</b>	<b>900.889,50</b>	<b>900.889,50</b>	<b>900.889,50</b>	<b>900.889,50</b>	<b>900.889,50</b>	<b>900.889,50</b>
<b>2277 GESTÃO TÉCNICA E ADMINISTRATIVA DAS USF's</b>	<b>7.985.000,00</b>	<b>665.150,50</b>	<b>665.150,50</b>	<b>665.150,50</b>	<b>665.150,50</b>	<b>665.150,50</b>	<b>665.150,50</b>	<b>665.150,50</b>	<b>665.150,50</b>	<b>665.150,50</b>	<b>665.150,50</b>	<b>665.150,50</b>	<b>665.150,50</b>
<b>3190.05 Outros Benefícios Previdenciários do servidor ou do militar</b>	<b>30.000,00</b>	<b>2.499,00</b>	<b>2.499,00</b>	<b>2.499,00</b>	<b>2.499,00</b>	<b>2.499,00</b>	<b>2.499,00</b>	<b>2.499,00</b>	<b>2.499,00</b>	<b>2.499,00</b>	<b>2.499,00</b>	<b>2.499,00</b>	<b>2.499,00</b>
<b>99 SEM APLICAÇÃO</b>	<b>30.000,00</b>	<b>2.499,00</b>	<b>2.499,00</b>	<b>2.499,00</b>	<b>2.499,00</b>	<b>2.499,00</b>	<b>2.499,00</b>	<b>2.499,00</b>	<b>2.499,00</b>	<b>2.499,00</b>	<b>2.499,00</b>	<b>2.499,00</b>	<b>2.499,00</b>
<b>84 Transferência de Recursos do SUS</b>	<b>30.000,00</b>	<b>2.499,00</b>	<b>2.499,00</b>	<b>2.499,00</b>	<b>2.499,00</b>	<b>2.499,00</b>	<b>2.499,00</b>	<b>2.499,00</b>	<b>2.499,00</b>	<b>2.499,00</b>	<b>2.499,00</b>	<b>2.499,00</b>	<b>2.499,00</b>
<b>2 2-Recursos Transferidos pelo SUS</b>	<b>30.000,00</b>	<b>2.499,00</b>	<b>2.499,00</b>	<b>2.499,00</b>	<b>2.499,00</b>	<b>2.499,00</b>	<b>2.499,00</b>	<b>2.499,00</b>	<b>2.499,00</b>	<b>2.499,00</b>	<b>2.499,00</b>	<b>2.499,00</b>	<b>2.499,00</b>
<b>1 Pessoal e Encargos Sociais</b>	<b>30.000,00</b>	<b>2.499,00</b>	<b>2.499,00</b>	<b>2.499,00</b>	<b>2.499,00</b>	<b>2.499,00</b>	<b>2.499,00</b>	<b>2.499,00</b>	<b>2.499,00</b>	<b>2.499,00</b>	<b>2.499,00</b>	<b>2.499,00</b>	<b>2.499,00</b>
474 10 301 0022 2277 3190.05 99 084	30.000	2.499	2.499	2.499	2.499	2.499	2.499	2.499	2.499	2.499	2.499	2.499	2.499
<b>3190.11 Vencimentos e Vantagens Fixas - Pessoal Civil</b>	<b>500.000,00</b>	<b>41.650,00</b>	<b>41.650,00</b>	<b>41.650,00</b>	<b>41.650,00</b>	<b>41.650,00</b>	<b>41.650,00</b>	<b>41.650,00</b>	<b>41.650,00</b>	<b>41.650,00</b>	<b>41.650,00</b>	<b>41.650,00</b>	<b>41.650,00</b>
<b>99 SEM APLICAÇÃO</b>	<b>500.000,00</b>	<b>41.650,00</b>	<b>41.650,00</b>	<b>41.650,00</b>	<b>41.650,00</b>	<b>41.650,00</b>	<b>41.650,00</b>	<b>41.650,00</b>	<b>41.650,00</b>	<b>41.650,00</b>	<b>41.650,00</b>	<b>41.650,00</b>	<b>41.650,00</b>
<b>84 Transferência de Recursos do SUS</b>	<b>500.000,00</b>	<b>41.650,00</b>	<b>41.650,00</b>	<b>41.650,00</b>	<b>41.650,00</b>	<b>41.650,00</b>	<b>41.650,00</b>	<b>41.650,00</b>	<b>41.650,00</b>	<b>41.650,00</b>	<b>41.650,00</b>	<b>41.650,00</b>	<b>41.850,00</b>
<b>2 2-Recursos Transferidos pelo SUS</b>	<b>500.000,00</b>	<b>41.650,00</b>	<b>41.650,00</b>	<b>41.650,00</b>	<b>41.650,00</b>	<b>41.650,00</b>	<b>41.650,00</b>	<b>41.650,00</b>	<b>41.650,00</b>	<b>41.650,00</b>	<b>41.650,00</b>	<b>41.650,00</b>	<b>41.850,00</b>

Documento Assinado em 2018/09/27 por JOAO LUIS FERREIRA FILHO  
 Endereço: https://www.tcepe.gov.br/epi/vvalidador/validador.jspx?amCodigoDoc=98334450  
 Código do documento: 4334978c-7006-4bc7b557-07ccad050498

**Prefeitura Municipal de Limoeiro**  
 Secretaria Municipal de Fazenda  
 Departamento de Contabilidade  
 Cronograma Mensal de Desembolso-CMD

Exercício: 2018

Classificação Institucional Funcional-Programática	Despesa Fixada	Janeiro	Fevereiro	Março	Abril	Mai	Junho	Julho	Agosto	Setembro	Outubro	Novembro	Dezembro
<b>003 Fundo Municipal de Saúde de Limoeiro</b>	<b>27.690.000</b>	<b>2.306.577</b>	<b>2.306.577</b>	<b>2.306.577</b>	<b>2.306.577</b>	<b>2.306.577</b>	<b>2.306.577</b>	<b>2.306.577</b>	<b>2.306.577</b>	<b>2.306.577</b>	<b>2.306.577</b>	<b>2.306.577</b>	<b>2.317.653</b>
<b>21.400 FUNDO MUNICIPAL DE SAÚDE</b>	<b>27.690.000,00</b>	<b>2.306.577,00</b>	<b>2.306.577,00</b>	<b>2.306.577,00</b>	<b>2.306.577,00</b>	<b>2.306.577,00</b>	<b>2.306.577,00</b>	<b>2.306.577,00</b>	<b>2.306.577,00</b>	<b>2.306.577,00</b>	<b>2.306.577,00</b>	<b>2.306.577,00</b>	<b>2.317.653,00</b>
<b>10 Saúde</b>	<b>27.690.000,00</b>	<b>2.306.577,00</b>	<b>2.306.577,00</b>	<b>2.306.577,00</b>	<b>2.306.577,00</b>	<b>2.306.577,00</b>	<b>2.306.577,00</b>	<b>2.306.577,00</b>	<b>2.306.577,00</b>	<b>2.306.577,00</b>	<b>2.306.577,00</b>	<b>2.306.577,00</b>	<b>2.317.653,00</b>
<b>301 Atenção Básica</b>	<b>10.815.000,00</b>	<b>900.889,50</b>	<b>900.889,50</b>	<b>900.889,50</b>	<b>900.889,50</b>	<b>900.889,50</b>	<b>900.889,50</b>	<b>900.889,50</b>	<b>900.889,50</b>	<b>900.889,50</b>	<b>900.889,50</b>	<b>900.889,50</b>	<b>900.889,50</b>
<b>0022 BLOCO DE ATENÇÃO BÁSICA</b>	<b>10.815.000,00</b>	<b>900.889,50</b>	<b>900.889,50</b>	<b>900.889,50</b>	<b>900.889,50</b>	<b>900.889,50</b>	<b>900.889,50</b>	<b>900.889,50</b>	<b>900.889,50</b>	<b>900.889,50</b>	<b>900.889,50</b>	<b>900.889,50</b>	<b>900.889,50</b>
<b>2277 GESTÃO TÉCNICA E ADMINISTRATIVA DAS USF's</b>	<b>7.985.000,00</b>	<b>665.150,50</b>	<b>665.150,50</b>	<b>665.150,50</b>	<b>665.150,50</b>	<b>665.150,50</b>	<b>665.150,50</b>	<b>665.150,50</b>	<b>665.150,50</b>	<b>665.150,50</b>	<b>665.150,50</b>	<b>665.150,50</b>	<b>665.150,50</b>
<b>3190.11 Vencimentos e Vantagens Fixas - Pessoal Civil</b>	<b>500.000,00</b>	<b>41.650,00</b>	<b>41.650,00</b>	<b>41.650,00</b>	<b>41.650,00</b>	<b>41.650,00</b>	<b>41.650,00</b>	<b>41.650,00</b>	<b>41.650,00</b>	<b>41.650,00</b>	<b>41.650,00</b>	<b>41.650,00</b>	<b>41.650,00</b>
<b>99 SEM APLICAÇÃO</b>	<b>500.000,00</b>	<b>41.650,00</b>	<b>41.650,00</b>	<b>41.650,00</b>	<b>41.650,00</b>	<b>41.650,00</b>	<b>41.650,00</b>	<b>41.650,00</b>	<b>41.650,00</b>	<b>41.650,00</b>	<b>41.650,00</b>	<b>41.650,00</b>	<b>41.650,00</b>
<b>84 Transferência de Recursos do SUS</b>	<b>500.000,00</b>	<b>41.650,00</b>	<b>41.650,00</b>	<b>41.650,00</b>	<b>41.650,00</b>	<b>41.650,00</b>	<b>41.650,00</b>	<b>41.650,00</b>	<b>41.650,00</b>	<b>41.650,00</b>	<b>41.650,00</b>	<b>41.650,00</b>	<b>41.650,00</b>
<b>2 2-Recursos Transferidos pelo SUS</b>	<b>500.000,00</b>	<b>41.650,00</b>	<b>41.650,00</b>	<b>41.650,00</b>	<b>41.650,00</b>	<b>41.650,00</b>	<b>41.650,00</b>	<b>41.650,00</b>	<b>41.650,00</b>	<b>41.650,00</b>	<b>41.650,00</b>	<b>41.650,00</b>	<b>41.650,00</b>
<b>1 Pessoal e Encargos Sociais</b>	<b>500.000,00</b>	<b>41.650,00</b>	<b>41.650,00</b>	<b>41.650,00</b>	<b>41.650,00</b>	<b>41.650,00</b>	<b>41.650,00</b>	<b>41.650,00</b>	<b>41.650,00</b>	<b>41.650,00</b>	<b>41.650,00</b>	<b>41.650,00</b>	<b>41.650,00</b>
475 10 301 0022 2277 3190.11 99 084	500.000	41.650	41.650	41.650	41.650	41.650	41.650	41.650	41.650	41.650	41.650	41.650	41.650
<b>3190.13 Obrigações Patronais</b>	<b>540.000,00</b>	<b>44.982,00</b>	<b>44.982,00</b>	<b>44.982,00</b>	<b>44.982,00</b>	<b>44.982,00</b>	<b>44.982,00</b>	<b>44.982,00</b>	<b>44.982,00</b>	<b>44.982,00</b>	<b>44.982,00</b>	<b>44.982,00</b>	<b>44.982,00</b>
<b>99 SEM APLICAÇÃO</b>	<b>540.000,00</b>	<b>44.982,00</b>	<b>44.982,00</b>	<b>44.982,00</b>	<b>44.982,00</b>	<b>44.982,00</b>	<b>44.982,00</b>	<b>44.982,00</b>	<b>44.982,00</b>	<b>44.982,00</b>	<b>44.982,00</b>	<b>44.982,00</b>	<b>44.982,00</b>
<b>11 Receita de Impostos e de Transferência de Impostos - Saúde</b>	<b>540.000,00</b>	<b>44.982,00</b>	<b>44.982,00</b>	<b>44.982,00</b>	<b>44.982,00</b>	<b>44.982,00</b>	<b>44.982,00</b>	<b>44.982,00</b>	<b>44.982,00</b>	<b>44.982,00</b>	<b>44.982,00</b>	<b>44.982,00</b>	<b>44.982,00</b>
<b>10 10-Impostos e Transferências Saúde</b>	<b>540.000,00</b>	<b>44.982,00</b>	<b>44.982,00</b>	<b>44.982,00</b>	<b>44.982,00</b>	<b>44.982,00</b>	<b>44.982,00</b>	<b>44.982,00</b>	<b>44.982,00</b>	<b>44.982,00</b>	<b>44.982,00</b>	<b>44.982,00</b>	<b>44.982,00</b>

Documento Assinado em 2018/05/22 por JOAO LUIS FERREIRA FILHO  
 Endereço: https://www.tcepe.gov.br/epi/vizualizarDocumento.aspx?DocumentoId=733978c-7106-4bc7b-9557-02e1a0506198

**Prefeitura Municipal de Limoeiro**  
 Secretaria Municipal de Fazenda  
 Departamento de Contabilidade  
 Cronograma Mensal de Desembolso-CMD

Exercício: 2018

Classificação Institucional Funcional-Programática	Despesa Fixada	Janeiro	Fevereiro	Março	Abril	Mai	Junho	Julho	Agosto	Setembro	Outubro	Novembro	Dezembro
<b>003 Fundo Municipal de Saúde de Limoeiro</b>	<b>27.690.000</b>	<b>2.306.577</b>	<b>2.306.577</b>	<b>2.306.577</b>	<b>2.306.577</b>	<b>2.306.577</b>	<b>2.306.577</b>	<b>2.306.577</b>	<b>2.306.577</b>	<b>2.306.577</b>	<b>2.306.577</b>	<b>2.306.577</b>	<b>2.317.653</b>
<b>21.400 FUNDO MUNICIPAL DE SAÚDE</b>	<b>27.690.000,00</b>	<b>2.306.577,00</b>	<b>2.306.577,00</b>	<b>2.306.577,00</b>	<b>2.306.577,00</b>	<b>2.306.577,00</b>	<b>2.306.577,00</b>	<b>2.306.577,00</b>	<b>2.306.577,00</b>	<b>2.306.577,00</b>	<b>2.306.577,00</b>	<b>2.306.577,00</b>	<b>2.317.653,00</b>
<b>10 Saúde</b>	<b>27.690.000,00</b>	<b>2.306.577,00</b>	<b>2.306.577,00</b>	<b>2.306.577,00</b>	<b>2.306.577,00</b>	<b>2.306.577,00</b>	<b>2.306.577,00</b>	<b>2.306.577,00</b>	<b>2.306.577,00</b>	<b>2.306.577,00</b>	<b>2.306.577,00</b>	<b>2.306.577,00</b>	<b>2.317.653,00</b>
<b>301 Atenção Básica</b>	<b>10.815.000,00</b>	<b>900.889,50</b>	<b>900.889,50</b>	<b>900.889,50</b>	<b>900.889,50</b>	<b>900.889,50</b>	<b>900.889,50</b>	<b>900.889,50</b>	<b>900.889,50</b>	<b>900.889,50</b>	<b>900.889,50</b>	<b>900.889,50</b>	<b>900.889,50</b>
<b>0022 BLOCO DE ATENÇÃO BÁSICA</b>	<b>10.815.000,00</b>	<b>900.889,50</b>	<b>900.889,50</b>	<b>900.889,50</b>	<b>900.889,50</b>	<b>900.889,50</b>	<b>900.889,50</b>	<b>900.889,50</b>	<b>900.889,50</b>	<b>900.889,50</b>	<b>900.889,50</b>	<b>900.889,50</b>	<b>900.889,50</b>
<b>2277 GESTÃO TÉCNICA E ADMINISTRATIVA DAS USF's</b>	<b>7.985.000,00</b>	<b>665.150,50</b>	<b>665.150,50</b>	<b>665.150,50</b>	<b>665.150,50</b>	<b>665.150,50</b>	<b>665.150,50</b>	<b>665.150,50</b>	<b>665.150,50</b>	<b>665.150,50</b>	<b>665.150,50</b>	<b>665.150,50</b>	<b>665.150,50</b>
<b>3190.16 Outras Despesas Variáveis - Pessoal Civil</b>	<b>5.000,00</b>	<b>416,50</b>	<b>416,50</b>	<b>416,50</b>	<b>416,50</b>	<b>416,50</b>	<b>416,50</b>	<b>416,50</b>	<b>416,50</b>	<b>416,50</b>	<b>416,50</b>	<b>416,50</b>	<b>416,50</b>
<b>99 SEM APLICAÇÃO</b>	<b>5.000,00</b>	<b>416,50</b>	<b>416,50</b>	<b>416,50</b>	<b>416,50</b>	<b>416,50</b>	<b>416,50</b>	<b>416,50</b>	<b>416,50</b>	<b>416,50</b>	<b>416,50</b>	<b>416,50</b>	<b>416,50</b>
<b>84 Transferência de Recursos do SUS</b>	<b>5.000,00</b>	<b>416,50</b>	<b>416,50</b>	<b>416,50</b>	<b>416,50</b>	<b>416,50</b>	<b>416,50</b>	<b>416,50</b>	<b>416,50</b>	<b>416,50</b>	<b>416,50</b>	<b>416,50</b>	<b>416,50</b>
<b>2 2-Recursos Transferidos pelo SUS</b>	<b>5.000,00</b>	<b>416,50</b>	<b>416,50</b>	<b>416,50</b>	<b>416,50</b>	<b>416,50</b>	<b>416,50</b>	<b>416,50</b>	<b>416,50</b>	<b>416,50</b>	<b>416,50</b>	<b>416,50</b>	<b>416,50</b>
<b>1 Pessoal e Encargos Sociais</b>	<b>5.000,00</b>	<b>416,50</b>	<b>416,50</b>	<b>416,50</b>	<b>416,50</b>	<b>416,50</b>	<b>416,50</b>	<b>416,50</b>	<b>416,50</b>	<b>416,50</b>	<b>416,50</b>	<b>416,50</b>	<b>416,50</b>
477 10 301 0022 2277 3190.16 99 084	5.000	417	417	417	417	417	417	417	417	417	417	417	419
<b>3191.13 Contribuições Patronais (19)(I)</b>	<b>500.000,00</b>	<b>41.650,00</b>	<b>41.650,00</b>	<b>41.650,00</b>	<b>41.650,00</b>	<b>41.650,00</b>	<b>41.650,00</b>	<b>41.650,00</b>	<b>41.650,00</b>	<b>41.650,00</b>	<b>41.650,00</b>	<b>41.650,00</b>	<b>41.650,00</b>
<b>99 SEM APLICAÇÃO</b>	<b>500.000,00</b>	<b>41.650,00</b>	<b>41.650,00</b>	<b>41.650,00</b>	<b>41.650,00</b>	<b>41.650,00</b>	<b>41.650,00</b>	<b>41.650,00</b>	<b>41.650,00</b>	<b>41.650,00</b>	<b>41.650,00</b>	<b>41.650,00</b>	<b>41.650,00</b>
<b>84 Transferência de Recursos do SUS</b>	<b>500.000,00</b>	<b>41.650,00</b>	<b>41.650,00</b>	<b>41.650,00</b>	<b>41.650,00</b>	<b>41.650,00</b>	<b>41.650,00</b>	<b>41.650,00</b>	<b>41.650,00</b>	<b>41.650,00</b>	<b>41.650,00</b>	<b>41.650,00</b>	<b>41.850,00</b>
<b>2 2-Recursos Transferidos pelo SUS</b>	<b>500.000,00</b>	<b>41.650,00</b>	<b>41.650,00</b>	<b>41.650,00</b>	<b>41.650,00</b>	<b>41.650,00</b>	<b>41.650,00</b>	<b>41.650,00</b>	<b>41.650,00</b>	<b>41.650,00</b>	<b>41.650,00</b>	<b>41.650,00</b>	<b>41.850,00</b>

Documento Assinado em 2018/05/22 por JOÃO LUIS FERREIRA FILHO  
 Endereço: https://www.tre.gov.br/pt/validarDoc.aspx?CodigoDoc=99amCodigo do documento: c43a978c-7d06-4bc7-b557-b7ccad0502198

**Prefeitura Municipal de Limoeiro**  
 Secretaria Municipal de Fazenda  
 Departamento de Contabilidade  
 Cronograma Mensal de Desembolso-CMD

Exercício: 2018

Classificação Institucional Funcional-Programática	Despesa Fixada	Janeiro	Fevereiro	Março	Abril	Maiο	Junho	Julho	Agosto	Setembro	Outubro	Novembro	Dezembro
<b>003 Fundo Municipal de Saúde de Limoeiro</b>	<b>27.690.000</b>	<b>2.306.577</b>	<b>2.306.577</b>	<b>2.306.577</b>	<b>2.306.577</b>	<b>2.306.577</b>	<b>2.306.577</b>	<b>2.306.577</b>	<b>2.306.577</b>	<b>2.306.577</b>	<b>2.306.577</b>	<b>2.306.577</b>	<b>2.317.633</b>
<b>21.400 FUNDO MUNICIPAL DE SAÚDE</b>	<b>27.690.000,00</b>	<b>2.306.577,00</b>	<b>2.306.577,00</b>	<b>2.306.577,00</b>	<b>2.306.577,00</b>	<b>2.306.577,00</b>	<b>2.306.577,00</b>	<b>2.306.577,00</b>	<b>2.306.577,00</b>	<b>2.306.577,00</b>	<b>2.306.577,00</b>	<b>2.306.577,00</b>	<b>2.317.633,00</b>
<b>10 Saúde</b>	<b>27.690.000,00</b>	<b>2.306.577,00</b>	<b>2.306.577,00</b>	<b>2.306.577,00</b>	<b>2.306.577,00</b>	<b>2.306.577,00</b>	<b>2.306.577,00</b>	<b>2.306.577,00</b>	<b>2.306.577,00</b>	<b>2.306.577,00</b>	<b>2.306.577,00</b>	<b>2.306.577,00</b>	<b>2.317.633,00</b>
<b>301 Atenção Básica</b>	<b>10.815.000,00</b>	<b>900.889,50</b>	<b>900.889,50</b>	<b>900.889,50</b>	<b>900.889,50</b>	<b>900.889,50</b>	<b>900.889,50</b>	<b>900.889,50</b>	<b>900.889,50</b>	<b>900.889,50</b>	<b>900.889,50</b>	<b>900.889,50</b>	<b>900.889,50</b>
<b>0022 BLOCO DE ATENÇÃO BÁSICA</b>	<b>10.815.000,00</b>	<b>900.889,50</b>	<b>900.889,50</b>	<b>900.889,50</b>	<b>900.889,50</b>	<b>900.889,50</b>	<b>900.889,50</b>	<b>900.889,50</b>	<b>900.889,50</b>	<b>900.889,50</b>	<b>900.889,50</b>	<b>900.889,50</b>	<b>900.889,50</b>
<b>2277 GESTÃO TÉCNICA E ADMINISTRATIVA DAS USF's</b>	<b>7.985.000,00</b>	<b>665.150,50</b>	<b>665.150,50</b>	<b>665.150,50</b>	<b>665.150,50</b>	<b>665.150,50</b>	<b>665.150,50</b>	<b>665.150,50</b>	<b>665.150,50</b>	<b>665.150,50</b>	<b>665.150,50</b>	<b>665.150,50</b>	<b>665.150,50</b>
<b>3191.13 Contribuições Patronais (19)(I)</b>	<b>500.000,00</b>	<b>41.650,00</b>	<b>41.650,00</b>	<b>41.650,00</b>	<b>41.650,00</b>	<b>41.650,00</b>	<b>41.650,00</b>	<b>41.650,00</b>	<b>41.650,00</b>	<b>41.650,00</b>	<b>41.650,00</b>	<b>41.650,00</b>	<b>41.650,00</b>
<b>99 SEM APLICAÇÃO</b>	<b>500.000,00</b>	<b>41.650,00</b>	<b>41.650,00</b>	<b>41.650,00</b>	<b>41.650,00</b>	<b>41.650,00</b>	<b>41.650,00</b>	<b>41.650,00</b>	<b>41.650,00</b>	<b>41.650,00</b>	<b>41.650,00</b>	<b>41.650,00</b>	<b>41.650,00</b>
<b>84 Transferência de Recursos do SUS</b>	<b>500.000,00</b>	<b>41.650,00</b>	<b>41.650,00</b>	<b>41.650,00</b>	<b>41.650,00</b>	<b>41.650,00</b>	<b>41.650,00</b>	<b>41.650,00</b>	<b>41.650,00</b>	<b>41.650,00</b>	<b>41.650,00</b>	<b>41.650,00</b>	<b>41.650,00</b>
<b>2 2-Recursos Transferidos pelo SUS</b>	<b>500.000,00</b>	<b>41.650,00</b>	<b>41.650,00</b>	<b>41.650,00</b>	<b>41.650,00</b>	<b>41.650,00</b>	<b>41.650,00</b>	<b>41.650,00</b>	<b>41.650,00</b>	<b>41.650,00</b>	<b>41.650,00</b>	<b>41.650,00</b>	<b>41.650,00</b>
<b>1 Pessoal e Encargos Sociais</b>	<b>500.000,00</b>	<b>41.650,00</b>	<b>41.650,00</b>	<b>41.650,00</b>	<b>41.650,00</b>	<b>41.650,00</b>	<b>41.650,00</b>	<b>41.650,00</b>	<b>41.650,00</b>	<b>41.650,00</b>	<b>41.650,00</b>	<b>41.650,00</b>	<b>41.650,00</b>
478 10 301 0022 2277 3191.13 99 084	500.000	41.650	41.650	41.650	41.650	41.650	41.650	41.650	41.650	41.650	41.650	41.650	41.650
<b>3390.30 Material de Consumo</b>	<b>100.000,00</b>	<b>8.330,00</b>	<b>8.330,00</b>	<b>8.330,00</b>	<b>8.330,00</b>	<b>8.330,00</b>	<b>8.330,00</b>	<b>8.330,00</b>	<b>8.330,00</b>	<b>8.330,00</b>	<b>8.330,00</b>	<b>8.330,00</b>	<b>8.330,00</b>
<b>99 SEM APLICAÇÃO</b>	<b>100.000,00</b>	<b>8.330,00</b>	<b>8.330,00</b>	<b>8.330,00</b>	<b>8.330,00</b>	<b>8.330,00</b>	<b>8.330,00</b>	<b>8.330,00</b>	<b>8.330,00</b>	<b>8.330,00</b>	<b>8.330,00</b>	<b>8.330,00</b>	<b>8.330,00</b>
<b>84 Transferência de Recursos do SUS</b>	<b>100.000,00</b>	<b>8.330,00</b>	<b>8.330,00</b>	<b>8.330,00</b>	<b>8.330,00</b>	<b>8.330,00</b>	<b>8.330,00</b>	<b>8.330,00</b>	<b>8.330,00</b>	<b>8.330,00</b>	<b>8.330,00</b>	<b>8.330,00</b>	<b>8.370,00</b>
<b>2 2-Recursos Transferidos pelo SUS</b>	<b>100.000,00</b>	<b>8.330,00</b>	<b>8.330,00</b>	<b>8.330,00</b>	<b>8.330,00</b>	<b>8.330,00</b>	<b>8.330,00</b>	<b>8.330,00</b>	<b>8.330,00</b>	<b>8.330,00</b>	<b>8.330,00</b>	<b>8.330,00</b>	<b>8.370,00</b>

Documento em: 2018/05/22 10:55:41  
 Assinado em: 2018/05/22 10:55:41  
 Documento: 7133978c-7106-4bc7-b557-06ccda056a98

**Prefeitura Municipal de Limoeiro**  
 Secretaria Municipal de Fazenda  
 Departamento de Contabilidade  
 Cronograma Mensal de Desembolso-CMD

Exercício: 2018

Classificação Institucional Funcional-Programática	Despesa Fixada	Janeiro	Fevereiro	Março	Abril	Mai	Junho	Julho	Agosto	Setembro	Outubro	Novembro	Dezembro	
<b>003 Fundo Municipal de Saúde de Limoeiro</b>	<b>27.690.000</b>	<b>2.306.577</b>	<b>2.306.577</b>	<b>2.306.577</b>	<b>2.306.577</b>	<b>2.306.577</b>	<b>2.306.577</b>	<b>2.306.577</b>	<b>2.306.577</b>	<b>2.306.577</b>	<b>2.306.577</b>	<b>2.306.577</b>	<b>2.317.633</b>	23
<b>21.400 FUNDO MUNICIPAL DE SAÚDE</b>	<b>27.690.000,00</b>	<b>2.306.577,00</b>	<b>2.306.577,00</b>	<b>2.306.577,00</b>	<b>2.306.577,00</b>	<b>2.306.577,00</b>	<b>2.306.577,00</b>	<b>2.306.577,00</b>	<b>2.306.577,00</b>	<b>2.306.577,00</b>	<b>2.306.577,00</b>	<b>2.306.577,00</b>	<b>2.317.633,00</b>	23
<b>10 Saúde</b>	<b>27.690.000,00</b>	<b>2.306.577,00</b>	<b>2.306.577,00</b>	<b>2.306.577,00</b>	<b>2.306.577,00</b>	<b>2.306.577,00</b>	<b>2.306.577,00</b>	<b>2.306.577,00</b>	<b>2.306.577,00</b>	<b>2.306.577,00</b>	<b>2.306.577,00</b>	<b>2.306.577,00</b>	<b>2.317.633,00</b>	23
<b>303 Suporte Profilático e Terapêutico</b>	<b>700.000,00</b>	<b>58.310,00</b>	<b>58.310,00</b>	<b>58.310,00</b>	<b>58.310,00</b>	<b>58.310,00</b>	<b>58.310,00</b>	<b>58.310,00</b>	<b>58.310,00</b>	<b>58.310,00</b>	<b>58.310,00</b>	<b>58.310,00</b>	<b>58.310,00</b>	58
<b>0051 BLOCO DE ASSISTÊNCIA FARMACÊUTICA</b>	<b>700.000,00</b>	<b>58.310,00</b>	<b>58.310,00</b>	<b>58.310,00</b>	<b>58.310,00</b>	<b>58.310,00</b>	<b>58.310,00</b>	<b>58.310,00</b>	<b>58.310,00</b>	<b>58.310,00</b>	<b>58.310,00</b>	<b>58.310,00</b>	<b>58.310,00</b>	58
<b>2278 PROGRAMA FARMÁCIA BÁSICA</b>	<b>700.000,00</b>	<b>58.310,00</b>	<b>58.310,00</b>	<b>58.310,00</b>	<b>58.310,00</b>	<b>58.310,00</b>	<b>58.310,00</b>	<b>58.310,00</b>	<b>58.310,00</b>	<b>58.310,00</b>	<b>58.310,00</b>	<b>58.310,00</b>	<b>58.310,00</b>	58
<b>3390.32 Material de Distribuição Gratuita</b>	<b>700.000,00</b>	<b>58.310,00</b>	<b>58.310,00</b>	<b>58.310,00</b>	<b>58.310,00</b>	<b>58.310,00</b>	<b>58.310,00</b>	<b>58.310,00</b>	<b>58.310,00</b>	<b>58.310,00</b>	<b>58.310,00</b>	<b>58.310,00</b>	<b>58.310,00</b>	58
<b>99 SEM APLICAÇÃO</b>	<b>700.000,00</b>	<b>58.310,00</b>	<b>58.310,00</b>	<b>58.310,00</b>	<b>58.310,00</b>	<b>58.310,00</b>	<b>58.310,00</b>	<b>58.310,00</b>	<b>58.310,00</b>	<b>58.310,00</b>	<b>58.310,00</b>	<b>58.310,00</b>	<b>58.310,00</b>	58
<b>11 Receita de Impostos e de Transferência de Impostos - Saúde</b>	<b>300.000,00</b>	<b>24.990,00</b>	<b>24.990,00</b>	<b>24.990,00</b>	<b>24.990,00</b>	<b>24.990,00</b>	<b>24.990,00</b>	<b>24.990,00</b>	<b>24.990,00</b>	<b>24.990,00</b>	<b>24.990,00</b>	<b>24.990,00</b>	<b>24.990,00</b>	110
<b>10 10-Impostos e Transferências Saúde</b>	<b>300.000,00</b>	<b>24.990,00</b>	<b>24.990,00</b>	<b>24.990,00</b>	<b>24.990,00</b>	<b>24.990,00</b>	<b>24.990,00</b>	<b>24.990,00</b>	<b>24.990,00</b>	<b>24.990,00</b>	<b>24.990,00</b>	<b>24.990,00</b>	<b>24.990,00</b>	110
<b>3 Outras Despesas Correntes</b>	<b>300.000,00</b>	<b>24.990,00</b>	<b>24.990,00</b>	<b>24.990,00</b>	<b>24.990,00</b>	<b>24.990,00</b>	<b>24.990,00</b>	<b>24.990,00</b>	<b>24.990,00</b>	<b>24.990,00</b>	<b>24.990,00</b>	<b>24.990,00</b>	<b>24.990,00</b>	110
591 10 303 0051 2278 3390.32 99 011	300.000	24.990	24.990	24.990	24.990	24.990	24.990	24.990	24.990	24.990	24.990	24.990	24.990	110
<b>84 Transferência de Recursos do SUS</b>	<b>400.000,00</b>	<b>33.320,00</b>	<b>33.320,00</b>	<b>33.320,00</b>	<b>33.320,00</b>	<b>33.320,00</b>	<b>33.320,00</b>	<b>33.320,00</b>	<b>33.320,00</b>	<b>33.320,00</b>	<b>33.320,00</b>	<b>33.320,00</b>	<b>33.320,00</b>	480
<b>2 2-Recursos Transferidos pelo SUS</b>	<b>400.000,00</b>	<b>33.320,00</b>	<b>33.320,00</b>	<b>33.320,00</b>	<b>33.320,00</b>	<b>33.320,00</b>	<b>33.320,00</b>	<b>33.320,00</b>	<b>33.320,00</b>	<b>33.320,00</b>	<b>33.320,00</b>	<b>33.320,00</b>	<b>33.320,00</b>	480
<b>3 Outras Despesas Correntes</b>	<b>400.000,00</b>	<b>33.320,00</b>	<b>33.320,00</b>	<b>33.320,00</b>	<b>33.320,00</b>	<b>33.320,00</b>	<b>33.320,00</b>	<b>33.320,00</b>	<b>33.320,00</b>	<b>33.320,00</b>	<b>33.320,00</b>	<b>33.320,00</b>	<b>33.320,00</b>	480
590 10 303 0051 2278 3390.32 99 084	400.000	33.320	33.320	33.320	33.320	33.320	33.320	33.320	33.320	33.320	33.320	33.320	33.320	480
<b>301 Atenção Básica</b>	<b>1.030.000,00</b>	<b>85.799,00</b>	<b>85.799,00</b>	<b>85.799,00</b>	<b>85.799,00</b>	<b>85.799,00</b>	<b>85.799,00</b>	<b>85.799,00</b>	<b>85.799,00</b>	<b>85.799,00</b>	<b>85.799,00</b>	<b>85.799,00</b>	<b>86.211,00</b>	86

Documento Assinado em 2018/09/25 por JOÃO LUIS FERREIRA FILHO  
 Assinatura: 333978c7464bc74557093da05650932

**Prefeitura Municipal de Limoeiro**  
 Secretaria Municipal de Fazenda  
 Departamento de Contabilidade  
 Cronograma Mensal de Desembolso-CMD

Exercício: 2018

Classificação Institucional Funcional-Programática	Despesa Fixada	Janeiro	Fevereiro	Março	Abril	Maiο	Junho	Julho	Agosto	Setembro	Outubro	Novembro	Dezembro
<b>003 Fundo Municipal de Saúde de Limoeiro</b>	<b>27.690.000</b>	<b>2.306.577</b>	<b>2.306.577</b>	<b>2.306.577</b>	<b>2.306.577</b>	<b>2.306.577</b>	<b>2.306.577</b>	<b>2.306.577</b>	<b>2.306.577</b>	<b>2.306.577</b>	<b>2.306.577</b>	<b>2.306.577</b>	<b>2.317.633</b>
<b>21.400 FUNDO MUNICIPAL DE SAÚDE</b>	<b>27.690.000,00</b>	<b>2.306.577,00</b>	<b>2.306.577,00</b>	<b>2.306.577,00</b>	<b>2.306.577,00</b>	<b>2.306.577,00</b>	<b>2.306.577,00</b>	<b>2.306.577,00</b>	<b>2.306.577,00</b>	<b>2.306.577,00</b>	<b>2.306.577,00</b>	<b>2.306.577,00</b>	<b>2.317.633,00</b>
<b>10 Saúde</b>	<b>27.690.000,00</b>	<b>2.306.577,00</b>	<b>2.306.577,00</b>	<b>2.306.577,00</b>	<b>2.306.577,00</b>	<b>2.306.577,00</b>	<b>2.306.577,00</b>	<b>2.306.577,00</b>	<b>2.306.577,00</b>	<b>2.306.577,00</b>	<b>2.306.577,00</b>	<b>2.306.577,00</b>	<b>2.317.633,00</b>
<b>301 Atenção Básica</b>	<b>1.030.000,00</b>	<b>85.799,00</b>	<b>85.799,00</b>	<b>85.799,00</b>	<b>85.799,00</b>	<b>85.799,00</b>	<b>85.799,00</b>	<b>85.799,00</b>	<b>85.799,00</b>	<b>85.799,00</b>	<b>85.799,00</b>	<b>85.799,00</b>	<b>85.799,00</b>
<b>0022 BLOCO DE ATENÇÃO BÁSICA</b>	<b>1.030.000,00</b>	<b>85.799,00</b>	<b>85.799,00</b>	<b>85.799,00</b>	<b>85.799,00</b>	<b>85.799,00</b>	<b>85.799,00</b>	<b>85.799,00</b>	<b>85.799,00</b>	<b>85.799,00</b>	<b>85.799,00</b>	<b>85.799,00</b>	<b>85.799,00</b>
<b>2279 GESTÃO TÉCNICA E ADMINISTRATIVA DO PROGRAMA SAÚDE BUCAL</b>	<b>1.030.000,00</b>	<b>85.799,00</b>	<b>85.799,00</b>	<b>85.799,00</b>	<b>85.799,00</b>	<b>85.799,00</b>	<b>85.799,00</b>	<b>85.799,00</b>	<b>85.799,00</b>	<b>85.799,00</b>	<b>85.799,00</b>	<b>85.799,00</b>	<b>85.799,00</b>
<b>3190.04 Contratação por Tempo Determinado</b>	<b>520.000,00</b>	<b>43.316,00</b>	<b>43.316,00</b>	<b>43.316,00</b>	<b>43.316,00</b>	<b>43.316,00</b>	<b>43.316,00</b>	<b>43.316,00</b>	<b>43.316,00</b>	<b>43.316,00</b>	<b>43.316,00</b>	<b>43.316,00</b>	<b>43.316,00</b>
<b>99 SEM APLICAÇÃO</b>	<b>520.000,00</b>	<b>43.316,00</b>	<b>43.316,00</b>	<b>43.316,00</b>	<b>43.316,00</b>	<b>43.316,00</b>	<b>43.316,00</b>	<b>43.316,00</b>	<b>43.316,00</b>	<b>43.316,00</b>	<b>43.316,00</b>	<b>43.316,00</b>	<b>43.316,00</b>
<b>84 Transferência de Recursos do SUS</b>	<b>520.000,00</b>	<b>43.316,00</b>	<b>43.316,00</b>	<b>43.316,00</b>	<b>43.316,00</b>	<b>43.316,00</b>	<b>43.316,00</b>	<b>43.316,00</b>	<b>43.316,00</b>	<b>43.316,00</b>	<b>43.316,00</b>	<b>43.316,00</b>	<b>43.316,00</b>
<b>2 2-Recursos Transferidos pelo SUS</b>	<b>520.000,00</b>	<b>43.316,00</b>	<b>43.316,00</b>	<b>43.316,00</b>	<b>43.316,00</b>	<b>43.316,00</b>	<b>43.316,00</b>	<b>43.316,00</b>	<b>43.316,00</b>	<b>43.316,00</b>	<b>43.316,00</b>	<b>43.316,00</b>	<b>43.316,00</b>
<b>1 Pessoal e Encargos Sociais</b>	<b>520.000,00</b>	<b>43.316,00</b>	<b>43.316,00</b>	<b>43.316,00</b>	<b>43.316,00</b>	<b>43.316,00</b>	<b>43.316,00</b>	<b>43.316,00</b>	<b>43.316,00</b>	<b>43.316,00</b>	<b>43.316,00</b>	<b>43.316,00</b>	<b>43.316,00</b>
482 10 301 0022 2279 3190.04 99 084	520.000	43.316	43.316	43.316	43.316	43.316	43.316	43.316	43.316	43.316	43.316	43.316	43.316
<b>3190.05 Outros Benefícios Previdenciários do servidor ou do militar</b>	<b>20.000,00</b>	<b>1.666,00</b>	<b>1.666,00</b>	<b>1.666,00</b>	<b>1.666,00</b>	<b>1.666,00</b>	<b>1.666,00</b>	<b>1.666,00</b>	<b>1.666,00</b>	<b>1.666,00</b>	<b>1.666,00</b>	<b>1.666,00</b>	<b>1.666,00</b>
<b>99 SEM APLICAÇÃO</b>	<b>20.000,00</b>	<b>1.666,00</b>	<b>1.666,00</b>	<b>1.666,00</b>	<b>1.666,00</b>	<b>1.666,00</b>	<b>1.666,00</b>	<b>1.666,00</b>	<b>1.666,00</b>	<b>1.666,00</b>	<b>1.666,00</b>	<b>1.666,00</b>	<b>1.666,00</b>
<b>84 Transferência de Recursos do SUS</b>	<b>20.000,00</b>	<b>1.666,00</b>	<b>1.666,00</b>	<b>1.666,00</b>	<b>1.666,00</b>	<b>1.666,00</b>	<b>1.666,00</b>	<b>1.666,00</b>	<b>1.666,00</b>	<b>1.666,00</b>	<b>1.666,00</b>	<b>1.666,00</b>	<b>1.674,00</b>
<b>2 2-Recursos Transferidos pelo SUS</b>	<b>20.000,00</b>	<b>1.666,00</b>	<b>1.666,00</b>	<b>1.666,00</b>	<b>1.666,00</b>	<b>1.666,00</b>	<b>1.666,00</b>	<b>1.666,00</b>	<b>1.666,00</b>	<b>1.666,00</b>	<b>1.666,00</b>	<b>1.666,00</b>	<b>1.674,00</b>

Documento em: 2018-09-28 10:55:57  
 Assinado em: 2018-09-28 10:55:57  
 Documento: 213978c-746-4bc7a-557f-0ccada0564098

**Prefeitura Municipal de Limoeiro**  
 Secretaria Municipal de Fazenda  
 Departamento de Contabilidade  
 Cronograma Mensal de Desembolso-CMD

Exercício: 2018

Classificação Institucional Funcional-Programática	Despesa Fixada	Janeiro	Fevereiro	Março	Abril	Maiο	Junho	Julho	Agosto	Setembro	Outubro	Novembro	Dezembro
<b>003 Fundo Municipal de Saúde de Limoeiro</b>	<b>27.690.000</b>	<b>2.306.577</b>	<b>2.306.577</b>	<b>2.306.577</b>	<b>2.306.577</b>	<b>2.306.577</b>	<b>2.306.577</b>	<b>2.306.577</b>	<b>2.306.577</b>	<b>2.306.577</b>	<b>2.306.577</b>	<b>2.306.577</b>	<b>2.317.633</b>
<b>21.400 FUNDO MUNICIPAL DE SAÚDE</b>	<b>27.690.000,00</b>	<b>2.306.577,00</b>	<b>2.306.577,00</b>	<b>2.306.577,00</b>	<b>2.306.577,00</b>	<b>2.306.577,00</b>	<b>2.306.577,00</b>	<b>2.306.577,00</b>	<b>2.306.577,00</b>	<b>2.306.577,00</b>	<b>2.306.577,00</b>	<b>2.306.577,00</b>	<b>2.317.633,00</b>
<b>10 Saúde</b>	<b>27.690.000,00</b>	<b>2.306.577,00</b>	<b>2.306.577,00</b>	<b>2.306.577,00</b>	<b>2.306.577,00</b>	<b>2.306.577,00</b>	<b>2.306.577,00</b>	<b>2.306.577,00</b>	<b>2.306.577,00</b>	<b>2.306.577,00</b>	<b>2.306.577,00</b>	<b>2.306.577,00</b>	<b>2.317.633,00</b>
<b>301 Atenção Básica</b>	<b>1.030.000,00</b>	<b>85.799,00</b>	<b>85.799,00</b>	<b>85.799,00</b>	<b>85.799,00</b>	<b>85.799,00</b>	<b>85.799,00</b>	<b>85.799,00</b>	<b>85.799,00</b>	<b>85.799,00</b>	<b>85.799,00</b>	<b>85.799,00</b>	<b>85.799,00</b>
<b>0022 BLOCO DE ATENÇÃO BÁSICA</b>	<b>1.030.000,00</b>	<b>85.799,00</b>	<b>85.799,00</b>	<b>85.799,00</b>	<b>85.799,00</b>	<b>85.799,00</b>	<b>85.799,00</b>	<b>85.799,00</b>	<b>85.799,00</b>	<b>85.799,00</b>	<b>85.799,00</b>	<b>85.799,00</b>	<b>85.799,00</b>
<b>2279 GESTÃO TÉCNICA E ADMINISTRATIVA DO PROGRAMA SAÚDE BUCAL</b>	<b>1.030.000,00</b>	<b>85.799,00</b>	<b>85.799,00</b>	<b>85.799,00</b>	<b>85.799,00</b>	<b>85.799,00</b>	<b>85.799,00</b>	<b>85.799,00</b>	<b>85.799,00</b>	<b>85.799,00</b>	<b>85.799,00</b>	<b>85.799,00</b>	<b>85.799,00</b>
<b>3190.05 Outros Benefícios Previdenciários do servidor ou do militar</b>	<b>20.000,00</b>	<b>1.666,00</b>	<b>1.666,00</b>	<b>1.666,00</b>	<b>1.666,00</b>	<b>1.666,00</b>	<b>1.666,00</b>	<b>1.666,00</b>	<b>1.666,00</b>	<b>1.666,00</b>	<b>1.666,00</b>	<b>1.666,00</b>	<b>1.666,00</b>
<b>99 SEM APLICAÇÃO</b>	<b>20.000,00</b>	<b>1.666,00</b>	<b>1.666,00</b>	<b>1.666,00</b>	<b>1.666,00</b>	<b>1.666,00</b>	<b>1.666,00</b>	<b>1.666,00</b>	<b>1.666,00</b>	<b>1.666,00</b>	<b>1.666,00</b>	<b>1.666,00</b>	<b>1.666,00</b>
<b>84 Transferência de Recursos do SUS</b>	<b>20.000,00</b>	<b>1.666,00</b>	<b>1.666,00</b>	<b>1.666,00</b>	<b>1.666,00</b>	<b>1.666,00</b>	<b>1.666,00</b>	<b>1.666,00</b>	<b>1.666,00</b>	<b>1.666,00</b>	<b>1.666,00</b>	<b>1.666,00</b>	<b>1.666,00</b>
<b>2 2-Recursos Transferidos pelo SUS</b>	<b>20.000,00</b>	<b>1.666,00</b>	<b>1.666,00</b>	<b>1.666,00</b>	<b>1.666,00</b>	<b>1.666,00</b>	<b>1.666,00</b>	<b>1.666,00</b>	<b>1.666,00</b>	<b>1.666,00</b>	<b>1.666,00</b>	<b>1.666,00</b>	<b>1.666,00</b>
<b>1 Pessoal e Encargos Sociais</b>	<b>20.000,00</b>	<b>1.666,00</b>	<b>1.666,00</b>	<b>1.666,00</b>	<b>1.666,00</b>	<b>1.666,00</b>	<b>1.666,00</b>	<b>1.666,00</b>	<b>1.666,00</b>	<b>1.666,00</b>	<b>1.666,00</b>	<b>1.666,00</b>	<b>1.666,00</b>
483 10 301 0022 2279 3190.05 99 084	20.000,00	1.666,00	1.666,00	1.666,00	1.666,00	1.666,00	1.666,00	1.666,00	1.666,00	1.666,00	1.666,00	1.666,00	1.666,00
<b>3190.11 Vencimentos e Vantagens Fixas - Pessoal Civil</b>	<b>10.000,00</b>	<b>833,00</b>	<b>833,00</b>	<b>833,00</b>	<b>833,00</b>	<b>833,00</b>	<b>833,00</b>	<b>833,00</b>	<b>833,00</b>	<b>833,00</b>	<b>833,00</b>	<b>833,00</b>	<b>833,00</b>
<b>99 SEM APLICAÇÃO</b>	<b>10.000,00</b>	<b>833,00</b>	<b>833,00</b>	<b>833,00</b>	<b>833,00</b>	<b>833,00</b>	<b>833,00</b>	<b>833,00</b>	<b>833,00</b>	<b>833,00</b>	<b>833,00</b>	<b>833,00</b>	<b>833,00</b>
<b>84 Transferência de Recursos do SUS</b>	<b>10.000,00</b>	<b>833,00</b>	<b>833,00</b>	<b>833,00</b>	<b>833,00</b>	<b>833,00</b>	<b>833,00</b>	<b>833,00</b>	<b>833,00</b>	<b>833,00</b>	<b>833,00</b>	<b>833,00</b>	<b>837,00</b>
<b>2 2-Recursos Transferidos pelo SUS</b>	<b>10.000,00</b>	<b>833,00</b>	<b>833,00</b>	<b>833,00</b>	<b>833,00</b>	<b>833,00</b>	<b>833,00</b>	<b>833,00</b>	<b>833,00</b>	<b>833,00</b>	<b>833,00</b>	<b>833,00</b>	<b>837,00</b>

Documento Assinado em 2018/09/26 por JOAO LUIS FERREIRA FILHO  
 Endereço: https://www.gov.br/pp/visualizar/assinatura/Doc:SamCódigodoDocumento:743a978c-7006-4bc7-0557-0ecda0565098

**Prefeitura Municipal de Limoeiro**  
 Secretaria Municipal de Fazenda  
 Departamento de Contabilidade  
 Cronograma Mensal de Desembolso-CMD

Exercício: 2018

Classificação Institucional Funcional-Programática	Despesa Fixada	Janeiro	Fevereiro	Março	Abril	Maiο	Junho	Julho	Agosto	Setembro	Outubro	Novembro	Dezembro
<b>003 Fundo Municipal de Saúde de Limoeiro</b>	<b>27.690.000</b>	<b>2.306.577</b>	<b>2.306.577</b>	<b>2.306.577</b>	<b>2.306.577</b>	<b>2.306.577</b>	<b>2.306.577</b>	<b>2.306.577</b>	<b>2.306.577</b>	<b>2.306.577</b>	<b>2.306.577</b>	<b>2.306.577</b>	<b>2.317.633</b>
<b>21.400 FUNDO MUNICIPAL DE SAÚDE</b>	<b>27.690.000,00</b>	<b>2.306.577,00</b>	<b>2.306.577,00</b>	<b>2.306.577,00</b>	<b>2.306.577,00</b>	<b>2.306.577,00</b>	<b>2.306.577,00</b>	<b>2.306.577,00</b>	<b>2.306.577,00</b>	<b>2.306.577,00</b>	<b>2.306.577,00</b>	<b>2.306.577,00</b>	<b>2.317.633,00</b>
<b>10 Saúde</b>	<b>27.690.000,00</b>	<b>2.306.577,00</b>	<b>2.306.577,00</b>	<b>2.306.577,00</b>	<b>2.306.577,00</b>	<b>2.306.577,00</b>	<b>2.306.577,00</b>	<b>2.306.577,00</b>	<b>2.306.577,00</b>	<b>2.306.577,00</b>	<b>2.306.577,00</b>	<b>2.306.577,00</b>	<b>2.317.633,00</b>
<b>301 Atenção Básica</b>	<b>1.030.000,00</b>	<b>85.799,00</b>	<b>85.799,00</b>	<b>85.799,00</b>	<b>85.799,00</b>	<b>85.799,00</b>	<b>85.799,00</b>	<b>85.799,00</b>	<b>85.799,00</b>	<b>85.799,00</b>	<b>85.799,00</b>	<b>85.799,00</b>	<b>85.799,00</b>
<b>0022 BLOCO DE ATENÇÃO BÁSICA</b>	<b>1.030.000,00</b>	<b>85.799,00</b>	<b>85.799,00</b>	<b>85.799,00</b>	<b>85.799,00</b>	<b>85.799,00</b>	<b>85.799,00</b>	<b>85.799,00</b>	<b>85.799,00</b>	<b>85.799,00</b>	<b>85.799,00</b>	<b>85.799,00</b>	<b>85.799,00</b>
<b>2279 GESTÃO TÉCNICA E ADMINISTRATIVA DO PROGRAMA SAÚDE BUCAL</b>	<b>1.030.000,00</b>	<b>85.799,00</b>	<b>85.799,00</b>	<b>85.799,00</b>	<b>85.799,00</b>	<b>85.799,00</b>	<b>85.799,00</b>	<b>85.799,00</b>	<b>85.799,00</b>	<b>85.799,00</b>	<b>85.799,00</b>	<b>85.799,00</b>	<b>85.799,00</b>
<b>3190.11 Vencimentos e Vantagens Fixas - Pessoal Civil</b>	<b>10.000,00</b>	<b>833,00</b>	<b>833,00</b>	<b>833,00</b>	<b>833,00</b>	<b>833,00</b>	<b>833,00</b>	<b>833,00</b>	<b>833,00</b>	<b>833,00</b>	<b>833,00</b>	<b>833,00</b>	<b>833,00</b>
<b>99 SEM APLICAÇÃO</b>	<b>10.000,00</b>	<b>833,00</b>	<b>833,00</b>	<b>833,00</b>	<b>833,00</b>	<b>833,00</b>	<b>833,00</b>	<b>833,00</b>	<b>833,00</b>	<b>833,00</b>	<b>833,00</b>	<b>833,00</b>	<b>833,00</b>
<b>84 Transferência de Recursos do SUS</b>	<b>10.000,00</b>	<b>833,00</b>	<b>833,00</b>	<b>833,00</b>	<b>833,00</b>	<b>833,00</b>	<b>833,00</b>	<b>833,00</b>	<b>833,00</b>	<b>833,00</b>	<b>833,00</b>	<b>833,00</b>	<b>833,00</b>
<b>2 2-Recursos Transferidos pelo SUS</b>	<b>10.000,00</b>	<b>833,00</b>	<b>833,00</b>	<b>833,00</b>	<b>833,00</b>	<b>833,00</b>	<b>833,00</b>	<b>833,00</b>	<b>833,00</b>	<b>833,00</b>	<b>833,00</b>	<b>833,00</b>	<b>833,00</b>
<b>1 Pessoal e Encargos Sociais</b>	<b>10.000,00</b>	<b>833,00</b>	<b>833,00</b>	<b>833,00</b>	<b>833,00</b>	<b>833,00</b>	<b>833,00</b>	<b>833,00</b>	<b>833,00</b>	<b>833,00</b>	<b>833,00</b>	<b>833,00</b>	<b>833,00</b>
484 10 301 0022 2279 3190.11 99 084	10.000,00	833,00	833,00	833,00	833,00	833,00	833,00	833,00	833,00	833,00	833,00	833,00	833,00
<b>3190.13 Obrigações Patronais</b>	<b>110.000,00</b>	<b>9.163,00</b>	<b>9.163,00</b>	<b>9.163,00</b>	<b>9.163,00</b>	<b>9.163,00</b>	<b>9.163,00</b>	<b>9.163,00</b>	<b>9.163,00</b>	<b>9.163,00</b>	<b>9.163,00</b>	<b>9.163,00</b>	<b>9.163,00</b>
<b>99 SEM APLICAÇÃO</b>	<b>110.000,00</b>	<b>9.163,00</b>	<b>9.163,00</b>	<b>9.163,00</b>	<b>9.163,00</b>	<b>9.163,00</b>	<b>9.163,00</b>	<b>9.163,00</b>	<b>9.163,00</b>	<b>9.163,00</b>	<b>9.163,00</b>	<b>9.163,00</b>	<b>9.163,00</b>
<b>11 Receita de Impostos e de Transferência de Impostos - Saúde</b>	<b>110.000,00</b>	<b>9.163,00</b>	<b>9.163,00</b>	<b>9.163,00</b>	<b>9.163,00</b>	<b>9.163,00</b>	<b>9.163,00</b>	<b>9.163,00</b>	<b>9.163,00</b>	<b>9.163,00</b>	<b>9.163,00</b>	<b>9.163,00</b>	<b>9.207,00</b>
<b>10 10-Impostos e Transferências Saúde</b>	<b>110.000,00</b>	<b>9.163,00</b>	<b>9.163,00</b>	<b>9.163,00</b>	<b>9.163,00</b>	<b>9.163,00</b>	<b>9.163,00</b>	<b>9.163,00</b>	<b>9.163,00</b>	<b>9.163,00</b>	<b>9.163,00</b>	<b>9.163,00</b>	<b>9.207,00</b>

Documento em: 2018/09/28 10:55:10  
 Assinado em: 2018/09/28 10:55:10  
 Documento: 4334978c-7d06-4bc7-b557-becada056d098  
 Documento: 4334978c-7d06-4bc7-b557-becada056d098

**Prefeitura Municipal de Limoeiro**  
 Secretaria Municipal de Fazenda  
 Departamento de Contabilidade  
 Cronograma Mensal de Desembolso-CMD

Exercício: 2018

Classificação Institucional Funcional-Programática	Despesa Fixada	Janeiro	Fevereiro	Março	Abril	Maiο	Junho	Julho	Agosto	Setembro	Outubro	Novembro	Dezembro
<b>003 Fundo Municipal de Saúde de Limoeiro</b>	<b>27.690.000</b>	<b>2.306.577</b>	<b>2.306.577</b>	<b>2.306.577</b>	<b>2.306.577</b>	<b>2.306.577</b>	<b>2.306.577</b>	<b>2.306.577</b>	<b>2.306.577</b>	<b>2.306.577</b>	<b>2.306.577</b>	<b>2.306.577</b>	<b>2.317.653</b>
<b>21.400 FUNDO MUNICIPAL DE SAÚDE</b>	<b>27.690.000,00</b>	<b>2.306.577,00</b>	<b>2.306.577,00</b>	<b>2.306.577,00</b>	<b>2.306.577,00</b>	<b>2.306.577,00</b>	<b>2.306.577,00</b>	<b>2.306.577,00</b>	<b>2.306.577,00</b>	<b>2.306.577,00</b>	<b>2.306.577,00</b>	<b>2.306.577,00</b>	<b>2.317.653,00</b>
<b>10 Saúde</b>	<b>27.690.000,00</b>	<b>2.306.577,00</b>	<b>2.306.577,00</b>	<b>2.306.577,00</b>	<b>2.306.577,00</b>	<b>2.306.577,00</b>	<b>2.306.577,00</b>	<b>2.306.577,00</b>	<b>2.306.577,00</b>	<b>2.306.577,00</b>	<b>2.306.577,00</b>	<b>2.306.577,00</b>	<b>2.317.653,00</b>
<b>301 Atenção Básica</b>	<b>1.030.000,00</b>	<b>85.799,00</b>	<b>85.799,00</b>	<b>85.799,00</b>	<b>85.799,00</b>	<b>85.799,00</b>	<b>85.799,00</b>	<b>85.799,00</b>	<b>85.799,00</b>	<b>85.799,00</b>	<b>85.799,00</b>	<b>85.799,00</b>	<b>85.799,00</b>
<b>0022 BLOCO DE ATENÇÃO BÁSICA</b>	<b>1.030.000,00</b>	<b>85.799,00</b>	<b>85.799,00</b>	<b>85.799,00</b>	<b>85.799,00</b>	<b>85.799,00</b>	<b>85.799,00</b>	<b>85.799,00</b>	<b>85.799,00</b>	<b>85.799,00</b>	<b>85.799,00</b>	<b>85.799,00</b>	<b>85.799,00</b>
<b>2279 GESTÃO TÉCNICA E ADMINISTRATIVA DO PROGRAMA SAÚDE BUCAL</b>	<b>1.030.000,00</b>	<b>85.799,00</b>	<b>85.799,00</b>	<b>85.799,00</b>	<b>85.799,00</b>	<b>85.799,00</b>	<b>85.799,00</b>	<b>85.799,00</b>	<b>85.799,00</b>	<b>85.799,00</b>	<b>85.799,00</b>	<b>85.799,00</b>	<b>85.799,00</b>
<b>3190.13 Obrigações Patronais</b>	<b>110.000,00</b>	<b>9.163,00</b>	<b>9.163,00</b>	<b>9.163,00</b>	<b>9.163,00</b>	<b>9.163,00</b>	<b>9.163,00</b>	<b>9.163,00</b>	<b>9.163,00</b>	<b>9.163,00</b>	<b>9.163,00</b>	<b>9.163,00</b>	<b>9.163,00</b>
<b>99 SEM APLICAÇÃO</b>	<b>110.000,00</b>	<b>9.163,00</b>	<b>9.163,00</b>	<b>9.163,00</b>	<b>9.163,00</b>	<b>9.163,00</b>	<b>9.163,00</b>	<b>9.163,00</b>	<b>9.163,00</b>	<b>9.163,00</b>	<b>9.163,00</b>	<b>9.163,00</b>	<b>9.163,00</b>
<b>11 Receita de Impostos e de Transferência de Impostos - Saúde</b>	<b>110.000,00</b>	<b>9.163,00</b>	<b>9.163,00</b>	<b>9.163,00</b>	<b>9.163,00</b>	<b>9.163,00</b>	<b>9.163,00</b>	<b>9.163,00</b>	<b>9.163,00</b>	<b>9.163,00</b>	<b>9.163,00</b>	<b>9.163,00</b>	<b>9.163,00</b>
<b>10 10-Impostos e Transferências Saúde</b>	<b>110.000,00</b>	<b>9.163,00</b>	<b>9.163,00</b>	<b>9.163,00</b>	<b>9.163,00</b>	<b>9.163,00</b>	<b>9.163,00</b>	<b>9.163,00</b>	<b>9.163,00</b>	<b>9.163,00</b>	<b>9.163,00</b>	<b>9.163,00</b>	<b>9.163,00</b>
<b>1 Pessoal e Encargos Sociais</b>	<b>110.000,00</b>	<b>9.163,00</b>	<b>9.163,00</b>	<b>9.163,00</b>	<b>9.163,00</b>	<b>9.163,00</b>	<b>9.163,00</b>	<b>9.163,00</b>	<b>9.163,00</b>	<b>9.163,00</b>	<b>9.163,00</b>	<b>9.163,00</b>	<b>9.163,00</b>
485 10 301 0022 2279 3190.13 99 011	110.000	9.163	9.163	9.163	9.163	9.163	9.163	9.163	9.163	9.163	9.163	9.163	9.163
<b>3190.16 Outras Despesas Variáveis - Pessoal Civil</b>	<b>5.000,00</b>	<b>416,50</b>	<b>416,50</b>	<b>416,50</b>	<b>416,50</b>	<b>416,50</b>	<b>416,50</b>	<b>416,50</b>	<b>416,50</b>	<b>416,50</b>	<b>416,50</b>	<b>416,50</b>	<b>416,50</b>
<b>99 SEM APLICAÇÃO</b>	<b>5.000,00</b>	<b>416,50</b>	<b>416,50</b>	<b>416,50</b>	<b>416,50</b>	<b>416,50</b>	<b>416,50</b>	<b>416,50</b>	<b>416,50</b>	<b>416,50</b>	<b>416,50</b>	<b>416,50</b>	<b>416,50</b>
<b>84 Transferência de Recursos do SUS</b>	<b>5.000,00</b>	<b>416,50</b>	<b>416,50</b>	<b>416,50</b>	<b>416,50</b>	<b>416,50</b>	<b>416,50</b>	<b>416,50</b>	<b>416,50</b>	<b>416,50</b>	<b>416,50</b>	<b>416,50</b>	<b>416,50</b>
<b>2 2-Recursos Transferidos pelo SUS</b>	<b>5.000,00</b>	<b>416,50</b>	<b>416,50</b>	<b>416,50</b>	<b>416,50</b>	<b>416,50</b>	<b>416,50</b>	<b>416,50</b>	<b>416,50</b>	<b>416,50</b>	<b>416,50</b>	<b>416,50</b>	<b>416,50</b>

Documento em: 2018/09/28 10:53:00  
 Assinado em: 2018/09/28 10:53:00  
 Documento: 2133978c-7006-4bc7b557-decda0565098  
 Documento: 2133978c-7006-4bc7b557-decda0565098

**Prefeitura Municipal de Limoeiro**  
 Secretaria Municipal de Fazenda  
 Departamento de Contabilidade  
 Cronograma Mensal de Desembolso-CMD

Exercício: 2018

Classificação Institucional Funcional-Programática	Despesa Fixada	Janeiro	Fevereiro	Março	Abril	Maior	Junho	Julho	Agosto	Setembro	Outubro	Novembro	Dezembro
<b>003 Fundo Municipal de Saúde de Limoeiro</b>	<b>27.690.000</b>	<b>2.306.577</b>	<b>2.306.577</b>	<b>2.306.577</b>	<b>2.306.577</b>	<b>2.306.577</b>	<b>2.306.577</b>	<b>2.306.577</b>	<b>2.306.577</b>	<b>2.306.577</b>	<b>2.306.577</b>	<b>2.306.577</b>	<b>2.317.653</b>
<b>21.400 FUNDO MUNICIPAL DE SAÚDE</b>	<b>27.690.000,00</b>	<b>2.306.577,00</b>	<b>2.306.577,00</b>	<b>2.306.577,00</b>	<b>2.306.577,00</b>	<b>2.306.577,00</b>	<b>2.306.577,00</b>	<b>2.306.577,00</b>	<b>2.306.577,00</b>	<b>2.306.577,00</b>	<b>2.306.577,00</b>	<b>2.306.577,00</b>	<b>2.317.653,00</b>
<b>10 Saúde</b>	<b>27.690.000,00</b>	<b>2.306.577,00</b>	<b>2.306.577,00</b>	<b>2.306.577,00</b>	<b>2.306.577,00</b>	<b>2.306.577,00</b>	<b>2.306.577,00</b>	<b>2.306.577,00</b>	<b>2.306.577,00</b>	<b>2.306.577,00</b>	<b>2.306.577,00</b>	<b>2.306.577,00</b>	<b>2.317.653,00</b>
<b>301 Atenção Básica</b>	<b>1.030.000,00</b>	<b>85.799,00</b>	<b>85.799,00</b>	<b>85.799,00</b>	<b>85.799,00</b>	<b>85.799,00</b>	<b>85.799,00</b>	<b>85.799,00</b>	<b>85.799,00</b>	<b>85.799,00</b>	<b>85.799,00</b>	<b>85.799,00</b>	<b>85.799,00</b>
<b>0022 BLOCO DE ATENÇÃO BÁSICA</b>	<b>1.030.000,00</b>	<b>85.799,00</b>	<b>85.799,00</b>	<b>85.799,00</b>	<b>85.799,00</b>	<b>85.799,00</b>	<b>85.799,00</b>	<b>85.799,00</b>	<b>85.799,00</b>	<b>85.799,00</b>	<b>85.799,00</b>	<b>85.799,00</b>	<b>85.799,00</b>
<b>2279 GESTÃO TÉCNICA E ADMINISTRATIVA DO PROGRAMA SAÚDE BUCAL</b>	<b>1.030.000,00</b>	<b>85.799,00</b>	<b>85.799,00</b>	<b>85.799,00</b>	<b>85.799,00</b>	<b>85.799,00</b>	<b>85.799,00</b>	<b>85.799,00</b>	<b>85.799,00</b>	<b>85.799,00</b>	<b>85.799,00</b>	<b>85.799,00</b>	<b>85.799,00</b>
<b>3191.13 Contribuições Patronais (19)(I)</b>	<b>5.000,00</b>	<b>416,50</b>	<b>416,50</b>	<b>416,50</b>	<b>416,50</b>	<b>416,50</b>	<b>416,50</b>	<b>416,50</b>	<b>416,50</b>	<b>416,50</b>	<b>416,50</b>	<b>416,50</b>	<b>416,50</b>
<b>99 SEM APLICAÇÃO</b>	<b>5.000,00</b>	<b>416,50</b>	<b>416,50</b>	<b>416,50</b>	<b>416,50</b>	<b>416,50</b>	<b>416,50</b>	<b>416,50</b>	<b>416,50</b>	<b>416,50</b>	<b>416,50</b>	<b>416,50</b>	<b>416,50</b>
<b>84 Transferência de Recursos do SUS</b>	<b>5.000,00</b>	<b>416,50</b>	<b>416,50</b>	<b>416,50</b>	<b>416,50</b>	<b>416,50</b>	<b>416,50</b>	<b>416,50</b>	<b>416,50</b>	<b>416,50</b>	<b>416,50</b>	<b>416,50</b>	<b>416,50</b>
<b>2 2-Recursos Transferidos pelo SUS</b>	<b>5.000,00</b>	<b>416,50</b>	<b>416,50</b>	<b>416,50</b>	<b>416,50</b>	<b>416,50</b>	<b>416,50</b>	<b>416,50</b>	<b>416,50</b>	<b>416,50</b>	<b>416,50</b>	<b>416,50</b>	<b>416,50</b>
<b>1 Pessoal e Encargos Sociais</b>	<b>5.000,00</b>	<b>416,50</b>	<b>416,50</b>	<b>416,50</b>	<b>416,50</b>	<b>416,50</b>	<b>416,50</b>	<b>416,50</b>	<b>416,50</b>	<b>416,50</b>	<b>416,50</b>	<b>416,50</b>	<b>416,50</b>
487 10 301 0022 2279 3191.13 99 084	5.000	417	417	417	417	417	417	417	417	417	417	417	419
<b>3390.30 Material de Consumo</b>	<b>250.000,00</b>	<b>20.825,00</b>	<b>20.825,00</b>	<b>20.825,00</b>	<b>20.825,00</b>	<b>20.825,00</b>	<b>20.825,00</b>	<b>20.825,00</b>	<b>20.825,00</b>	<b>20.825,00</b>	<b>20.825,00</b>	<b>20.825,00</b>	<b>20.825,00</b>
<b>99 SEM APLICAÇÃO</b>	<b>250.000,00</b>	<b>20.825,00</b>	<b>20.825,00</b>	<b>20.825,00</b>	<b>20.825,00</b>	<b>20.825,00</b>	<b>20.825,00</b>	<b>20.825,00</b>	<b>20.825,00</b>	<b>20.825,00</b>	<b>20.825,00</b>	<b>20.825,00</b>	<b>20.825,00</b>
<b>84 Transferência de Recursos do SUS</b>	<b>250.000,00</b>	<b>20.825,00</b>	<b>20.825,00</b>	<b>20.825,00</b>	<b>20.825,00</b>	<b>20.825,00</b>	<b>20.825,00</b>	<b>20.825,00</b>	<b>20.825,00</b>	<b>20.825,00</b>	<b>20.825,00</b>	<b>20.825,00</b>	<b>20.925,00</b>
<b>2 2-Recursos Transferidos pelo SUS</b>	<b>250.000,00</b>	<b>20.825,00</b>	<b>20.825,00</b>	<b>20.825,00</b>	<b>20.825,00</b>	<b>20.825,00</b>	<b>20.825,00</b>	<b>20.825,00</b>	<b>20.825,00</b>	<b>20.825,00</b>	<b>20.825,00</b>	<b>20.825,00</b>	<b>20.925,00</b>

Documento Assinado em 2018/09/26 por JOAO LUIS FERREIRA FILHO  
 Código do documento: 243a978c-7d06-4bc7-b557-02e1a0502498

**Prefeitura Municipal de Limoeiro**  
 Secretaria Municipal de Fazenda  
 Departamento de Contabilidade  
 Cronograma Mensal de Desembolso-CMD

Exercício: 2018

Classificação Institucional Funcional-Programática	Despesa Fixada	Janeiro	Fevereiro	Março	Abril	Maiο	Junho	Julho	Agosto	Setembro	Outubro	Novembro	Dezembro
<b>003 Fundo Municipal de Saúde de Limoeiro</b>	<b>27.690.000</b>	<b>2.306.577</b>	<b>2.306.577</b>	<b>2.306.577</b>	<b>2.306.577</b>	<b>2.306.577</b>	<b>2.306.577</b>	<b>2.306.577</b>	<b>2.306.577</b>	<b>2.306.577</b>	<b>2.306.577</b>	<b>2.306.577</b>	<b>2.317.653</b>
<b>21.400 FUNDO MUNICIPAL DE SAÚDE</b>	<b>27.690.000,00</b>	<b>2.306.577,00</b>	<b>2.306.577,00</b>	<b>2.306.577,00</b>	<b>2.306.577,00</b>	<b>2.306.577,00</b>	<b>2.306.577,00</b>	<b>2.306.577,00</b>	<b>2.306.577,00</b>	<b>2.306.577,00</b>	<b>2.306.577,00</b>	<b>2.306.577,00</b>	<b>2.317.653,00</b>
<b>10 Saúde</b>	<b>27.690.000,00</b>	<b>2.306.577,00</b>	<b>2.306.577,00</b>	<b>2.306.577,00</b>	<b>2.306.577,00</b>	<b>2.306.577,00</b>	<b>2.306.577,00</b>	<b>2.306.577,00</b>	<b>2.306.577,00</b>	<b>2.306.577,00</b>	<b>2.306.577,00</b>	<b>2.306.577,00</b>	<b>2.317.653,00</b>
<b>301 Atenção Básica</b>	<b>1.030.000,00</b>	<b>85.799,00</b>	<b>85.799,00</b>	<b>85.799,00</b>	<b>85.799,00</b>	<b>85.799,00</b>	<b>85.799,00</b>	<b>85.799,00</b>	<b>85.799,00</b>	<b>85.799,00</b>	<b>85.799,00</b>	<b>85.799,00</b>	<b>85.799,00</b>
<b>0022 BLOCO DE ATENÇÃO BÁSICA</b>	<b>1.030.000,00</b>	<b>85.799,00</b>	<b>85.799,00</b>	<b>85.799,00</b>	<b>85.799,00</b>	<b>85.799,00</b>	<b>85.799,00</b>	<b>85.799,00</b>	<b>85.799,00</b>	<b>85.799,00</b>	<b>85.799,00</b>	<b>85.799,00</b>	<b>85.799,00</b>
<b>2279 GESTÃO TÉCNICA E ADMINISTRATIVA DO PROGRAMA SAÚDE BUCAL</b>	<b>1.030.000,00</b>	<b>85.799,00</b>	<b>85.799,00</b>	<b>85.799,00</b>	<b>85.799,00</b>	<b>85.799,00</b>	<b>85.799,00</b>	<b>85.799,00</b>	<b>85.799,00</b>	<b>85.799,00</b>	<b>85.799,00</b>	<b>85.799,00</b>	<b>85.799,00</b>
<b>3390.30 Material de Consumo</b>	<b>250.000,00</b>	<b>20.825,00</b>	<b>20.825,00</b>	<b>20.825,00</b>	<b>20.825,00</b>	<b>20.825,00</b>	<b>20.825,00</b>	<b>20.825,00</b>	<b>20.825,00</b>	<b>20.825,00</b>	<b>20.825,00</b>	<b>20.825,00</b>	<b>20.825,00</b>
<b>99 SEM APLICAÇÃO</b>	<b>250.000,00</b>	<b>20.825,00</b>	<b>20.825,00</b>	<b>20.825,00</b>	<b>20.825,00</b>	<b>20.825,00</b>	<b>20.825,00</b>	<b>20.825,00</b>	<b>20.825,00</b>	<b>20.825,00</b>	<b>20.825,00</b>	<b>20.825,00</b>	<b>20.825,00</b>
<b>84 Transferência de Recursos do SUS</b>	<b>250.000,00</b>	<b>20.825,00</b>	<b>20.825,00</b>	<b>20.825,00</b>	<b>20.825,00</b>	<b>20.825,00</b>	<b>20.825,00</b>	<b>20.825,00</b>	<b>20.825,00</b>	<b>20.825,00</b>	<b>20.825,00</b>	<b>20.825,00</b>	<b>20.825,00</b>
<b>2 2-Recursos Transferidos pelo SUS</b>	<b>250.000,00</b>	<b>20.825,00</b>	<b>20.825,00</b>	<b>20.825,00</b>	<b>20.825,00</b>	<b>20.825,00</b>	<b>20.825,00</b>	<b>20.825,00</b>	<b>20.825,00</b>	<b>20.825,00</b>	<b>20.825,00</b>	<b>20.825,00</b>	<b>20.825,00</b>
<b>3 Outras Despesas Correntes</b>	<b>250.000,00</b>	<b>20.825,00</b>	<b>20.825,00</b>	<b>20.825,00</b>	<b>20.825,00</b>	<b>20.825,00</b>	<b>20.825,00</b>	<b>20.825,00</b>	<b>20.825,00</b>	<b>20.825,00</b>	<b>20.825,00</b>	<b>20.825,00</b>	<b>20.825,00</b>
488 10 301 0022 2279 3390.30 99 084	250.000	20.825	20.825	20.825	20.825	20.825	20.825	20.825	20.825	20.825	20.825	20.825	20.825
<b>3390.36 Outros Serviços de Terceiros - Pessoa Física</b>	<b>10.000,00</b>	<b>833,00</b>	<b>833,00</b>	<b>833,00</b>	<b>833,00</b>	<b>833,00</b>	<b>833,00</b>	<b>833,00</b>	<b>833,00</b>	<b>833,00</b>	<b>833,00</b>	<b>833,00</b>	<b>837,00</b>
<b>99 SEM APLICAÇÃO</b>	<b>10.000,00</b>	<b>833,00</b>	<b>833,00</b>	<b>833,00</b>	<b>833,00</b>	<b>833,00</b>	<b>833,00</b>	<b>833,00</b>	<b>833,00</b>	<b>833,00</b>	<b>833,00</b>	<b>833,00</b>	<b>837,00</b>
<b>84 Transferência de Recursos do SUS</b>	<b>10.000,00</b>	<b>833,00</b>	<b>833,00</b>	<b>833,00</b>	<b>833,00</b>	<b>833,00</b>	<b>833,00</b>	<b>833,00</b>	<b>833,00</b>	<b>833,00</b>	<b>833,00</b>	<b>833,00</b>	<b>837,00</b>
<b>2 2-Recursos Transferidos pelo SUS</b>	<b>10.000,00</b>	<b>833,00</b>	<b>833,00</b>	<b>833,00</b>	<b>833,00</b>	<b>833,00</b>	<b>833,00</b>	<b>833,00</b>	<b>833,00</b>	<b>833,00</b>	<b>833,00</b>	<b>833,00</b>	<b>837,00</b>

Documento em: 2018-11-22 14:55:57  
 Assinado em: 2018-11-22 14:55:57  
 Documento: 81334978c-746-4bc7d-5572-decda0565098

**Prefeitura Municipal de Limoeiro**  
 Secretaria Municipal de Fazenda  
 Departamento de Contabilidade  
 Cronograma Mensal de Desembolso-CMD

Exercício: 2018

Classificação Institucional Funcional-Programática	Despesa Fixada	Janeiro	Fevereiro	Março	Abril	Maiο	Junho	Julho	Agosto	Setembro	Outubro	Novembro	Dezembro
<b>003 Fundo Municipal de Saúde de Limoeiro</b>	<b>27.690.000</b>	<b>2.306.577</b>	<b>2.306.577</b>	<b>2.306.577</b>	<b>2.306.577</b>	<b>2.306.577</b>	<b>2.306.577</b>	<b>2.306.577</b>	<b>2.306.577</b>	<b>2.306.577</b>	<b>2.306.577</b>	<b>2.306.577</b>	<b>2.317.633</b>
<b>21.400 FUNDO MUNICIPAL DE SAÚDE</b>	<b>27.690.000,00</b>	<b>2.306.577,00</b>	<b>2.306.577,00</b>	<b>2.306.577,00</b>	<b>2.306.577,00</b>	<b>2.306.577,00</b>	<b>2.306.577,00</b>	<b>2.306.577,00</b>	<b>2.306.577,00</b>	<b>2.306.577,00</b>	<b>2.306.577,00</b>	<b>2.306.577,00</b>	<b>2.317.633,00</b>
10 Saúde	27.690.000,00	2.306.577,00	2.306.577,00	2.306.577,00	2.306.577,00	2.306.577,00	2.306.577,00	2.306.577,00	2.306.577,00	2.306.577,00	2.306.577,00	2.306.577,00	2.317.633,00
304 Vigilância Sanitária	90.000,00	7.497,00	7.497,00	7.497,00	7.497,00	7.497,00	7.497,00	7.497,00	7.497,00	7.497,00	7.497,00	7.497,00	7.497,00
0052 BLOCO DE VIGILÂNCIA EM SAÚDE	90.000,00	7.497,00	7.497,00	7.497,00	7.497,00	7.497,00	7.497,00	7.497,00	7.497,00	7.497,00	7.497,00	7.497,00	7.497,00
2280 MANUTENÇÃO CAMPANHA DE VACINAÇÃO	90.000,00	7.497,00	7.497,00	7.497,00	7.497,00	7.497,00	7.497,00	7.497,00	7.497,00	7.497,00	7.497,00	7.497,00	7.497,00
3390.30 Material de Consumo	10.000,00	833,00	833,00	833,00	833,00	833,00	833,00	833,00	833,00	833,00	833,00	833,00	833,00
99 SEM APLICAÇÃO	10.000,00	833,00	833,00	833,00	833,00	833,00	833,00	833,00	833,00	833,00	833,00	833,00	833,00
84 Transferência de Recursos do SUS	10.000,00	833,00	833,00	833,00	833,00	833,00	833,00	833,00	833,00	833,00	833,00	833,00	833,00
2 2-Recursos Transferidos pelo SUS	10.000,00	833,00	833,00	833,00	833,00	833,00	833,00	833,00	833,00	833,00	833,00	833,00	833,00
3 Outras Despesas Correntes	10.000,00	833,00	833,00	833,00	833,00	833,00	833,00	833,00	833,00	833,00	833,00	833,00	833,00
594 10 304 0052 2280 3390.30 99 084 10.000	10.000,00	833,00	833,00	833,00	833,00	833,00	833,00	833,00	833,00	833,00	833,00	833,00	833,00
3390.33 Passagens e Despesas com Locomoção	10.000,00	833,00	833,00	833,00	833,00	833,00	833,00	833,00	833,00	833,00	833,00	833,00	833,00
99 SEM APLICAÇÃO	10.000,00	833,00	833,00	833,00	833,00	833,00	833,00	833,00	833,00	833,00	833,00	833,00	833,00
84 Transferência de Recursos do SUS	10.000,00	833,00	833,00	833,00	833,00	833,00	833,00	833,00	833,00	833,00	833,00	833,00	833,00
2 2-Recursos Transferidos pelo SUS	10.000,00	833,00	833,00	833,00	833,00	833,00	833,00	833,00	833,00	833,00	833,00	833,00	833,00

Documento Assinado em 2018/08/24 por JOAO LUIS FERREIRA FILHO  
 Assinatura: 433978c-7d06-4bc7-b557-becda0565098

**Prefeitura Municipal de Limoeiro**  
 Secretaria Municipal de Fazenda  
 Departamento de Contabilidade  
 Cronograma Mensal de Desembolso-CMD

Exercício: 2018

Classificação Institucional Funcional-Programática	Despesa Fixada	Janeiro	Fevereiro	Março	Abril	Maiο	Junho	Julho	Agosto	Setembro	Outubro	Novembro	Dezembro
<b>003 Fundo Municipal de Saúde de Limoeiro</b>	<b>27.690.000</b>	<b>2.306.577</b>	<b>2.306.577</b>	<b>2.306.577</b>	<b>2.306.577</b>	<b>2.306.577</b>	<b>2.306.577</b>	<b>2.306.577</b>	<b>2.306.577</b>	<b>2.306.577</b>	<b>2.306.577</b>	<b>2.306.577</b>	<b>2.317.653</b>
<b>21.400 FUNDO MUNICIPAL DE SAÚDE</b>	<b>27.690.000,00</b>	<b>2.306.577,00</b>	<b>2.306.577,00</b>	<b>2.306.577,00</b>	<b>2.306.577,00</b>	<b>2.306.577,00</b>	<b>2.306.577,00</b>	<b>2.306.577,00</b>	<b>2.306.577,00</b>	<b>2.306.577,00</b>	<b>2.306.577,00</b>	<b>2.306.577,00</b>	<b>2.317.653,00</b>
10 Saúde	27.690.000,00	2.306.577,00	2.306.577,00	2.306.577,00	2.306.577,00	2.306.577,00	2.306.577,00	2.306.577,00	2.306.577,00	2.306.577,00	2.306.577,00	2.306.577,00	2.317.653,00
304 Vigilância Sanitária	90.000,00	7.497,00	7.497,00	7.497,00	7.497,00	7.497,00	7.497,00	7.497,00	7.497,00	7.497,00	7.497,00	7.497,00	7.497,00
0052 BLOCO DE VIGILÂNCIA EM SAÚDE	90.000,00	7.497,00	7.497,00	7.497,00	7.497,00	7.497,00	7.497,00	7.497,00	7.497,00	7.497,00	7.497,00	7.497,00	7.497,00
2280 MANUTENÇÃO CAMPANHA DE VACINAÇÃO	90.000,00	7.497,00	7.497,00	7.497,00	7.497,00	7.497,00	7.497,00	7.497,00	7.497,00	7.497,00	7.497,00	7.497,00	7.497,00
3390.36 Outros Serviços de Terceiros - Pessoa Física	70.000,00	5.831,00	5.831,00	5.831,00	5.831,00	5.831,00	5.831,00	5.831,00	5.831,00	5.831,00	5.831,00	5.831,00	5.831,00
99 SEM APLICAÇÃO	70.000,00	5.831,00	5.831,00	5.831,00	5.831,00	5.831,00	5.831,00	5.831,00	5.831,00	5.831,00	5.831,00	5.831,00	5.831,00
84 Transferência de Recursos do SUS	70.000,00	5.831,00	5.831,00	5.831,00	5.831,00	5.831,00	5.831,00	5.831,00	5.831,00	5.831,00	5.831,00	5.831,00	5.831,00
2 2-Recursos Transferidos pelo SUS	70.000,00	5.831,00	5.831,00	5.831,00	5.831,00	5.831,00	5.831,00	5.831,00	5.831,00	5.831,00	5.831,00	5.831,00	5.831,00
3 Outras Despesas Correntes	70.000,00	5.831,00	5.831,00	5.831,00	5.831,00	5.831,00	5.831,00	5.831,00	5.831,00	5.831,00	5.831,00	5.831,00	5.831,00
596 10 304 0052 2280 3390.36 99 084	70.000	5.831	5.831	5.831	5.831	5.831	5.831	5.831	5.831	5.831	5.831	5.831	5.831
301 Atenção Básica	1.015.000,00	84.549,50	84.549,50	84.549,50	84.549,50	84.549,50	84.549,50	84.549,50	84.549,50	84.549,50	84.549,50	84.549,50	84.549,50
0022 BLOCO DE ATENÇÃO BÁSICA	1.015.000,00	84.549,50	84.549,50	84.549,50	84.549,50	84.549,50	84.549,50	84.549,50	84.549,50	84.549,50	84.549,50	84.549,50	84.549,50
2281 MANUTENÇÃO DO PROGRAMA MAIS MÉDICOS	50.000,00	4.165,00	4.165,00	4.165,00	4.165,00	4.165,00	4.165,00	4.165,00	4.165,00	4.165,00	4.165,00	4.165,00	4.185,00
3390.41 Contribuições	50.000,00	4.165,00	4.165,00	4.165,00	4.165,00	4.165,00	4.165,00	4.165,00	4.165,00	4.165,00	4.165,00	4.165,00	4.185,00

Documento Assinado em 2018/08/24 por JOAO LUIS FERREIRA FILHO  
 Assessoria de Tecnologia da Informação  
 Endereço: Rua Córrego do documento: 24334978c-7006-4bc7d0557-06ca056298

**Prefeitura Municipal de Limoeiro**  
 Secretaria Municipal de Fazenda  
 Departamento de Contabilidade  
 Cronograma Mensal de Desembolso-CMD

Exercício: 2018

Classificação Institucional Funcional-Programática	Despesa Fixada	Janeiro	Fevereiro	Março	Abril	Maior	Junho	Julho	Agosto	Setembro	Outubro	Novembro	Dezembro
<b>003 Fundo Municipal de Saúde de Limoeiro</b>	<b>27.690.000</b>	<b>2.306.577</b>	<b>2.306.577</b>	<b>2.306.577</b>	<b>2.306.577</b>	<b>2.306.577</b>	<b>2.306.577</b>	<b>2.306.577</b>	<b>2.306.577</b>	<b>2.306.577</b>	<b>2.306.577</b>	<b>2.306.577</b>	<b>2.317.633</b>
<b>21.400 FUNDO MUNICIPAL DE SAÚDE</b>	<b>27.690.000,00</b>	<b>2.306.577,00</b>	<b>2.306.577,00</b>	<b>2.306.577,00</b>	<b>2.306.577,00</b>	<b>2.306.577,00</b>	<b>2.306.577,00</b>	<b>2.306.577,00</b>	<b>2.306.577,00</b>	<b>2.306.577,00</b>	<b>2.306.577,00</b>	<b>2.306.577,00</b>	<b>2.317.633,00</b>
<b>10 Saúde</b>	<b>27.690.000,00</b>	<b>2.306.577,00</b>	<b>2.306.577,00</b>	<b>2.306.577,00</b>	<b>2.306.577,00</b>	<b>2.306.577,00</b>	<b>2.306.577,00</b>	<b>2.306.577,00</b>	<b>2.306.577,00</b>	<b>2.306.577,00</b>	<b>2.306.577,00</b>	<b>2.306.577,00</b>	<b>2.317.633,00</b>
<b>301 Atenção Básica</b>	<b>1.015.000,00</b>	<b>84.549,50</b>	<b>84.549,50</b>	<b>84.549,50</b>	<b>84.549,50</b>	<b>84.549,50</b>	<b>84.549,50</b>	<b>84.549,50</b>	<b>84.549,50</b>	<b>84.549,50</b>	<b>84.549,50</b>	<b>84.549,50</b>	<b>84.549,50</b>
<b>0022 BLOCO DE ATENÇÃO BÁSICA</b>	<b>1.015.000,00</b>	<b>84.549,50</b>	<b>84.549,50</b>	<b>84.549,50</b>	<b>84.549,50</b>	<b>84.549,50</b>	<b>84.549,50</b>	<b>84.549,50</b>	<b>84.549,50</b>	<b>84.549,50</b>	<b>84.549,50</b>	<b>84.549,50</b>	<b>84.549,50</b>
<b>2282 GESTÃO TÉCNICA E ADMINISTRATIVA DO NASF</b>	<b>885.000,00</b>	<b>73.720,50</b>	<b>73.720,50</b>	<b>73.720,50</b>	<b>73.720,50</b>	<b>73.720,50</b>	<b>73.720,50</b>	<b>73.720,50</b>	<b>73.720,50</b>	<b>73.720,50</b>	<b>73.720,50</b>	<b>73.720,50</b>	<b>73.720,50</b>
<b>3190.11 Vencimentos e Vantagens Fixas - Pessoal Civil</b>	<b>10.000,00</b>	<b>833,00</b>	<b>833,00</b>	<b>833,00</b>	<b>833,00</b>	<b>833,00</b>	<b>833,00</b>	<b>833,00</b>	<b>833,00</b>	<b>833,00</b>	<b>833,00</b>	<b>833,00</b>	<b>833,00</b>
<b>99 SEM APLICAÇÃO</b>	<b>10.000,00</b>	<b>833,00</b>	<b>833,00</b>	<b>833,00</b>	<b>833,00</b>	<b>833,00</b>	<b>833,00</b>	<b>833,00</b>	<b>833,00</b>	<b>833,00</b>	<b>833,00</b>	<b>833,00</b>	<b>833,00</b>
<b>84 Transferência de Recursos do SUS</b>	<b>10.000,00</b>	<b>833,00</b>	<b>833,00</b>	<b>833,00</b>	<b>833,00</b>	<b>833,00</b>	<b>833,00</b>	<b>833,00</b>	<b>833,00</b>	<b>833,00</b>	<b>833,00</b>	<b>833,00</b>	<b>833,00</b>
<b>2 2-Recursos Transferidos pelo SUS</b>	<b>10.000,00</b>	<b>833,00</b>	<b>833,00</b>	<b>833,00</b>	<b>833,00</b>	<b>833,00</b>	<b>833,00</b>	<b>833,00</b>	<b>833,00</b>	<b>833,00</b>	<b>833,00</b>	<b>833,00</b>	<b>833,00</b>
<b>1 Pessoal e Encargos Sociais</b>	<b>10.000,00</b>	<b>833,00</b>	<b>833,00</b>	<b>833,00</b>	<b>833,00</b>	<b>833,00</b>	<b>833,00</b>	<b>833,00</b>	<b>833,00</b>	<b>833,00</b>	<b>833,00</b>	<b>833,00</b>	<b>833,00</b>
494 10 301 0022 2282 3190.11 99 084	10.000	833	833	833	833	833	833	833	833	833	833	833	833
<b>3190.13 Obrigações Patronais</b>	<b>140.000,00</b>	<b>11.662,00</b>	<b>11.662,00</b>	<b>11.662,00</b>	<b>11.662,00</b>	<b>11.662,00</b>	<b>11.662,00</b>	<b>11.662,00</b>	<b>11.662,00</b>	<b>11.662,00</b>	<b>11.662,00</b>	<b>11.662,00</b>	<b>11.662,00</b>
<b>99 SEM APLICAÇÃO</b>	<b>140.000,00</b>	<b>11.662,00</b>	<b>11.662,00</b>	<b>11.662,00</b>	<b>11.662,00</b>	<b>11.662,00</b>	<b>11.662,00</b>	<b>11.662,00</b>	<b>11.662,00</b>	<b>11.662,00</b>	<b>11.662,00</b>	<b>11.662,00</b>	<b>11.662,00</b>
<b>11 Receita de Impostos e de Transferência de Impostos - Saúde</b>	<b>140.000,00</b>	<b>11.662,00</b>	<b>11.662,00</b>	<b>11.662,00</b>	<b>11.662,00</b>	<b>11.662,00</b>	<b>11.662,00</b>	<b>11.662,00</b>	<b>11.662,00</b>	<b>11.662,00</b>	<b>11.662,00</b>	<b>11.662,00</b>	<b>11.718,00</b>
<b>10 10-Impostos e Transferências Saúde</b>	<b>140.000,00</b>	<b>11.662,00</b>	<b>11.662,00</b>	<b>11.662,00</b>	<b>11.662,00</b>	<b>11.662,00</b>	<b>11.662,00</b>	<b>11.662,00</b>	<b>11.662,00</b>	<b>11.662,00</b>	<b>11.662,00</b>	<b>11.662,00</b>	<b>11.718,00</b>

Documento Assinado em 2018/09/29 por JOAO LUIS FERREIRA FILHO  
 Endereço: Rua da Doc. Nam Código do documento: 4334978c-7d06-4bc7-b557-b0ccad056d98

**Prefeitura Municipal de Limoeiro**  
 Secretaria Municipal de Fazenda  
 Departamento de Contabilidade  
 Cronograma Mensal de Desembolso-CMD

Exercício: 2018

Classificação Institucional Funcional-Programática	Despesa Fixada	Janeiro	Fevereiro	Março	Abril	Maiο	Junho	Julho	Agosto	Setembro	Outubro	Novembro	Dezembro
<b>003 Fundo Municipal de Saúde de Limoeiro</b>	<b>27.690.000</b>	<b>2.306.577</b>	<b>2.306.577</b>	<b>2.306.577</b>	<b>2.306.577</b>	<b>2.306.577</b>	<b>2.306.577</b>	<b>2.306.577</b>	<b>2.306.577</b>	<b>2.306.577</b>	<b>2.306.577</b>	<b>2.306.577</b>	<b>2.317.633</b>
<b>21.400 FUNDO MUNICIPAL DE SAÚDE</b>	<b>27.690.000,00</b>	<b>2.306.577,00</b>	<b>2.306.577,00</b>	<b>2.306.577,00</b>	<b>2.306.577,00</b>	<b>2.306.577,00</b>	<b>2.306.577,00</b>	<b>2.306.577,00</b>	<b>2.306.577,00</b>	<b>2.306.577,00</b>	<b>2.306.577,00</b>	<b>2.306.577,00</b>	<b>2.317.633,00</b>
<b>10 Saúde</b>	<b>27.690.000,00</b>	<b>2.306.577,00</b>	<b>2.306.577,00</b>	<b>2.306.577,00</b>	<b>2.306.577,00</b>	<b>2.306.577,00</b>	<b>2.306.577,00</b>	<b>2.306.577,00</b>	<b>2.306.577,00</b>	<b>2.306.577,00</b>	<b>2.306.577,00</b>	<b>2.306.577,00</b>	<b>2.317.633,00</b>
<b>301 Atenção Básica</b>	<b>1.015.000,00</b>	<b>84.549,50</b>	<b>84.549,50</b>	<b>84.549,50</b>	<b>84.549,50</b>	<b>84.549,50</b>	<b>84.549,50</b>	<b>84.549,50</b>	<b>84.549,50</b>	<b>84.549,50</b>	<b>84.549,50</b>	<b>84.549,50</b>	<b>84.549,50</b>
<b>0022 BLOCO DE ATENÇÃO BÁSICA</b>	<b>1.015.000,00</b>	<b>84.549,50</b>	<b>84.549,50</b>	<b>84.549,50</b>	<b>84.549,50</b>	<b>84.549,50</b>	<b>84.549,50</b>	<b>84.549,50</b>	<b>84.549,50</b>	<b>84.549,50</b>	<b>84.549,50</b>	<b>84.549,50</b>	<b>84.549,50</b>
<b>2282 GESTÃO TÉCNICA E ADMINISTRATIVA DO NASF</b>	<b>885.000,00</b>	<b>73.720,50</b>	<b>73.720,50</b>	<b>73.720,50</b>	<b>73.720,50</b>	<b>73.720,50</b>	<b>73.720,50</b>	<b>73.720,50</b>	<b>73.720,50</b>	<b>73.720,50</b>	<b>73.720,50</b>	<b>73.720,50</b>	<b>73.720,50</b>
<b>3190.13 Obrigações Patronais</b>	<b>140.000,00</b>	<b>11.662,00</b>	<b>11.662,00</b>	<b>11.662,00</b>	<b>11.662,00</b>	<b>11.662,00</b>	<b>11.662,00</b>	<b>11.662,00</b>	<b>11.662,00</b>	<b>11.662,00</b>	<b>11.662,00</b>	<b>11.662,00</b>	<b>11.662,00</b>
<b>99 SEM APLICAÇÃO</b>	<b>140.000,00</b>	<b>11.662,00</b>	<b>11.662,00</b>	<b>11.662,00</b>	<b>11.662,00</b>	<b>11.662,00</b>	<b>11.662,00</b>	<b>11.662,00</b>	<b>11.662,00</b>	<b>11.662,00</b>	<b>11.662,00</b>	<b>11.662,00</b>	<b>11.662,00</b>
<b>11 Receita de Impostos e de Transferência de Impostos - Saúde</b>	<b>140.000,00</b>	<b>11.662,00</b>	<b>11.662,00</b>	<b>11.662,00</b>	<b>11.662,00</b>	<b>11.662,00</b>	<b>11.662,00</b>	<b>11.662,00</b>	<b>11.662,00</b>	<b>11.662,00</b>	<b>11.662,00</b>	<b>11.662,00</b>	<b>11.662,00</b>
<b>10 10-Impostos e Transferências Saúde</b>	<b>140.000,00</b>	<b>11.662,00</b>	<b>11.662,00</b>	<b>11.662,00</b>	<b>11.662,00</b>	<b>11.662,00</b>	<b>11.662,00</b>	<b>11.662,00</b>	<b>11.662,00</b>	<b>11.662,00</b>	<b>11.662,00</b>	<b>11.662,00</b>	<b>11.662,00</b>
<b>1 Pessoal e Encargos Sociais</b>	<b>140.000,00</b>	<b>11.662,00</b>	<b>11.662,00</b>	<b>11.662,00</b>	<b>11.662,00</b>	<b>11.662,00</b>	<b>11.662,00</b>	<b>11.662,00</b>	<b>11.662,00</b>	<b>11.662,00</b>	<b>11.662,00</b>	<b>11.662,00</b>	<b>11.662,00</b>
495 10 301 0022 2282 3190.13 99 011	140.000	11.662	11.662	11.662	11.662	11.662	11.662	11.662	11.662	11.662	11.662	11.662	11.662
<b>3190.16 Outras Despesas Variáveis - Pessoal Civil</b>	<b>5.000,00</b>	<b>416,50</b>	<b>416,50</b>	<b>416,50</b>	<b>416,50</b>	<b>416,50</b>	<b>416,50</b>	<b>416,50</b>	<b>416,50</b>	<b>416,50</b>	<b>416,50</b>	<b>416,50</b>	<b>416,50</b>
<b>99 SEM APLICAÇÃO</b>	<b>5.000,00</b>	<b>416,50</b>	<b>416,50</b>	<b>416,50</b>	<b>416,50</b>	<b>416,50</b>	<b>416,50</b>	<b>416,50</b>	<b>416,50</b>	<b>416,50</b>	<b>416,50</b>	<b>416,50</b>	<b>416,50</b>
<b>84 Transferência de Recursos do SUS</b>	<b>5.000,00</b>	<b>416,50</b>	<b>416,50</b>	<b>416,50</b>	<b>416,50</b>	<b>416,50</b>	<b>416,50</b>	<b>416,50</b>	<b>416,50</b>	<b>416,50</b>	<b>416,50</b>	<b>416,50</b>	<b>416,50</b>
<b>2 2-Recursos Transferidos pelo SUS</b>	<b>5.000,00</b>	<b>416,50</b>	<b>416,50</b>	<b>416,50</b>	<b>416,50</b>	<b>416,50</b>	<b>416,50</b>	<b>416,50</b>	<b>416,50</b>	<b>416,50</b>	<b>416,50</b>	<b>416,50</b>	<b>416,50</b>

Documento Assinado em 2018/09/29 por JOAO LUIS FERREIRA FILHO  
 Endereço: Rua Cônego do Documento: 1334978c-7106-4bc7a5571decda0565098

**Prefeitura Municipal de Limoeiro**  
 Secretaria Municipal de Fazenda  
 Departamento de Contabilidade  
 Cronograma Mensal de Desembolso-CMD

Exercício: 2018

Classificação Institucional Funcional-Programática	Despesa Fixada	Janeiro	Fevereiro	Março	Abril	Mai	Junho	Julho	Agosto	Setembro	Outubro	Novembro	Dezembro
<b>003 Fundo Municipal de Saúde de Limoeiro</b>	<b>27.690.000</b>	<b>2.306.577</b>	<b>2.306.577</b>	<b>2.306.577</b>	<b>2.306.577</b>	<b>2.306.577</b>	<b>2.306.577</b>	<b>2.306.577</b>	<b>2.306.577</b>	<b>2.306.577</b>	<b>2.306.577</b>	<b>2.306.577</b>	<b>2.317.653</b>
<b>21.400 FUNDO MUNICIPAL DE SAÚDE</b>	<b>27.690.000,00</b>	<b>2.306.577,00</b>	<b>2.306.577,00</b>	<b>2.306.577,00</b>	<b>2.306.577,00</b>	<b>2.306.577,00</b>	<b>2.306.577,00</b>	<b>2.306.577,00</b>	<b>2.306.577,00</b>	<b>2.306.577,00</b>	<b>2.306.577,00</b>	<b>2.306.577,00</b>	<b>2.317.653,00</b>
<b>10 Saúde</b>	<b>27.690.000,00</b>	<b>2.306.577,00</b>	<b>2.306.577,00</b>	<b>2.306.577,00</b>	<b>2.306.577,00</b>	<b>2.306.577,00</b>	<b>2.306.577,00</b>	<b>2.306.577,00</b>	<b>2.306.577,00</b>	<b>2.306.577,00</b>	<b>2.306.577,00</b>	<b>2.306.577,00</b>	<b>2.317.653,00</b>
<b>301 Atenção Básica</b>	<b>1.015.000,00</b>	<b>84.549,50</b>	<b>84.549,50</b>	<b>84.549,50</b>	<b>84.549,50</b>	<b>84.549,50</b>	<b>84.549,50</b>	<b>84.549,50</b>	<b>84.549,50</b>	<b>84.549,50</b>	<b>84.549,50</b>	<b>84.549,50</b>	<b>84.549,50</b>
<b>0022 BLOCO DE ATENÇÃO BÁSICA</b>	<b>1.015.000,00</b>	<b>84.549,50</b>	<b>84.549,50</b>	<b>84.549,50</b>	<b>84.549,50</b>	<b>84.549,50</b>	<b>84.549,50</b>	<b>84.549,50</b>	<b>84.549,50</b>	<b>84.549,50</b>	<b>84.549,50</b>	<b>84.549,50</b>	<b>84.549,50</b>
<b>2282 GESTÃO TÉCNICA E ADMINISTRATIVA DO NASF</b>	<b>885.000,00</b>	<b>73.720,50</b>	<b>73.720,50</b>	<b>73.720,50</b>	<b>73.720,50</b>	<b>73.720,50</b>	<b>73.720,50</b>	<b>73.720,50</b>	<b>73.720,50</b>	<b>73.720,50</b>	<b>73.720,50</b>	<b>73.720,50</b>	<b>73.720,50</b>
<b>3191.13 Contribuições Patronais (19)(I)</b>	<b>5.000,00</b>	<b>416,50</b>	<b>416,50</b>	<b>416,50</b>	<b>416,50</b>	<b>416,50</b>	<b>416,50</b>	<b>416,50</b>	<b>416,50</b>	<b>416,50</b>	<b>416,50</b>	<b>416,50</b>	<b>416,50</b>
<b>99 SEM APLICAÇÃO</b>	<b>5.000,00</b>	<b>416,50</b>	<b>416,50</b>	<b>416,50</b>	<b>416,50</b>	<b>416,50</b>	<b>416,50</b>	<b>416,50</b>	<b>416,50</b>	<b>416,50</b>	<b>416,50</b>	<b>416,50</b>	<b>416,50</b>
<b>84 Transferência de Recursos do SUS</b>	<b>5.000,00</b>	<b>416,50</b>	<b>416,50</b>	<b>416,50</b>	<b>416,50</b>	<b>416,50</b>	<b>416,50</b>	<b>416,50</b>	<b>416,50</b>	<b>416,50</b>	<b>416,50</b>	<b>416,50</b>	<b>416,50</b>
<b>2 2-Recursos Transferidos pelo SUS</b>	<b>5.000,00</b>	<b>416,50</b>	<b>416,50</b>	<b>416,50</b>	<b>416,50</b>	<b>416,50</b>	<b>416,50</b>	<b>416,50</b>	<b>416,50</b>	<b>416,50</b>	<b>416,50</b>	<b>416,50</b>	<b>416,50</b>
<b>1 Pessoal e Encargos Sociais</b>	<b>5.000,00</b>	<b>416,50</b>	<b>416,50</b>	<b>416,50</b>	<b>416,50</b>	<b>416,50</b>	<b>416,50</b>	<b>416,50</b>	<b>416,50</b>	<b>416,50</b>	<b>416,50</b>	<b>416,50</b>	<b>416,50</b>
497 10 301 0022 2282 3191.13 99 084	5.000,00	417	417	417	417	417	417	417	417	417	417	417	419
<b>3390.30 Material de Consumo</b>	<b>20.000,00</b>	<b>1.666,00</b>	<b>1.666,00</b>	<b>1.666,00</b>	<b>1.666,00</b>	<b>1.666,00</b>	<b>1.666,00</b>	<b>1.666,00</b>	<b>1.666,00</b>	<b>1.666,00</b>	<b>1.666,00</b>	<b>1.666,00</b>	<b>1.674,00</b>
<b>99 SEM APLICAÇÃO</b>	<b>20.000,00</b>	<b>1.666,00</b>	<b>1.666,00</b>	<b>1.666,00</b>	<b>1.666,00</b>	<b>1.666,00</b>	<b>1.666,00</b>	<b>1.666,00</b>	<b>1.666,00</b>	<b>1.666,00</b>	<b>1.666,00</b>	<b>1.666,00</b>	<b>1.674,00</b>
<b>84 Transferência de Recursos do SUS</b>	<b>20.000,00</b>	<b>1.666,00</b>	<b>1.666,00</b>	<b>1.666,00</b>	<b>1.666,00</b>	<b>1.666,00</b>	<b>1.666,00</b>	<b>1.666,00</b>	<b>1.666,00</b>	<b>1.666,00</b>	<b>1.666,00</b>	<b>1.666,00</b>	<b>1.674,00</b>
<b>2 2-Recursos Transferidos pelo SUS</b>	<b>20.000,00</b>	<b>1.666,00</b>	<b>1.666,00</b>	<b>1.666,00</b>	<b>1.666,00</b>	<b>1.666,00</b>	<b>1.666,00</b>	<b>1.666,00</b>	<b>1.666,00</b>	<b>1.666,00</b>	<b>1.666,00</b>	<b>1.666,00</b>	<b>1.674,00</b>

Documento Assinado em 2018/09/29 por JOAO LUIS FERREIRA FILHO  
 Endereço: Rua Codrigo do documento: c43a978c-7d06-4bc7-b557-bcdad0567d98

**Prefeitura Municipal de Limoeiro**  
 Secretaria Municipal de Fazenda  
 Departamento de Contabilidade  
 Cronograma Mensal de Desembolso-CMD

Exercício: 2018

Classificação Institucional Funcional-Programática	Despesa Fixada	Janeiro	Fevereiro	Março	Abril	Maiο	Junho	Julho	Agosto	Setembro	Outubro	Novembro	Dezembro
<b>003 Fundo Municipal de Saúde de Limoeiro</b>	<b>27.690.000</b>	<b>2.306.577</b>	<b>2.306.577</b>	<b>2.306.577</b>	<b>2.306.577</b>	<b>2.306.577</b>	<b>2.306.577</b>	<b>2.306.577</b>	<b>2.306.577</b>	<b>2.306.577</b>	<b>2.306.577</b>	<b>2.306.577</b>	<b>2.317.633</b>
<b>21.400 FUNDO MUNICIPAL DE SAÚDE</b>	<b>27.690.000,00</b>	<b>2.306.577,00</b>	<b>2.306.577,00</b>	<b>2.306.577,00</b>	<b>2.306.577,00</b>	<b>2.306.577,00</b>	<b>2.306.577,00</b>	<b>2.306.577,00</b>	<b>2.306.577,00</b>	<b>2.306.577,00</b>	<b>2.306.577,00</b>	<b>2.306.577,00</b>	<b>2.317.633,00</b>
<b>10 Saúde</b>	<b>27.690.000,00</b>	<b>2.306.577,00</b>	<b>2.306.577,00</b>	<b>2.306.577,00</b>	<b>2.306.577,00</b>	<b>2.306.577,00</b>	<b>2.306.577,00</b>	<b>2.306.577,00</b>	<b>2.306.577,00</b>	<b>2.306.577,00</b>	<b>2.306.577,00</b>	<b>2.306.577,00</b>	<b>2.317.633,00</b>
<b>301 Atenção Básica</b>	<b>1.015.000,00</b>	<b>84.549,50</b>	<b>84.549,50</b>	<b>84.549,50</b>	<b>84.549,50</b>	<b>84.549,50</b>	<b>84.549,50</b>	<b>84.549,50</b>	<b>84.549,50</b>	<b>84.549,50</b>	<b>84.549,50</b>	<b>84.549,50</b>	<b>84.549,50</b>
<b>0022 BLOCO DE ATENÇÃO BÁSICA</b>	<b>1.015.000,00</b>	<b>84.549,50</b>	<b>84.549,50</b>	<b>84.549,50</b>	<b>84.549,50</b>	<b>84.549,50</b>	<b>84.549,50</b>	<b>84.549,50</b>	<b>84.549,50</b>	<b>84.549,50</b>	<b>84.549,50</b>	<b>84.549,50</b>	<b>84.549,50</b>
<b>2282 GESTÃO TÉCNICA E ADMINISTRATIVA DO NASF</b>	<b>885.000,00</b>	<b>73.720,50</b>	<b>73.720,50</b>	<b>73.720,50</b>	<b>73.720,50</b>	<b>73.720,50</b>	<b>73.720,50</b>	<b>73.720,50</b>	<b>73.720,50</b>	<b>73.720,50</b>	<b>73.720,50</b>	<b>73.720,50</b>	<b>73.720,50</b>
<b>3390.30 Material de Consumo</b>	<b>20.000,00</b>	<b>1.666,00</b>	<b>1.666,00</b>	<b>1.666,00</b>	<b>1.666,00</b>	<b>1.666,00</b>	<b>1.666,00</b>	<b>1.666,00</b>	<b>1.666,00</b>	<b>1.666,00</b>	<b>1.666,00</b>	<b>1.666,00</b>	<b>1.666,00</b>
<b>99 SEM APLICAÇÃO</b>	<b>20.000,00</b>	<b>1.666,00</b>	<b>1.666,00</b>	<b>1.666,00</b>	<b>1.666,00</b>	<b>1.666,00</b>	<b>1.666,00</b>	<b>1.666,00</b>	<b>1.666,00</b>	<b>1.666,00</b>	<b>1.666,00</b>	<b>1.666,00</b>	<b>1.666,00</b>
<b>84 Transferência de Recursos do SUS</b>	<b>20.000,00</b>	<b>1.666,00</b>	<b>1.666,00</b>	<b>1.666,00</b>	<b>1.666,00</b>	<b>1.666,00</b>	<b>1.666,00</b>	<b>1.666,00</b>	<b>1.666,00</b>	<b>1.666,00</b>	<b>1.666,00</b>	<b>1.666,00</b>	<b>1.666,00</b>
<b>2 2-Recursos Transferidos pelo SUS</b>	<b>20.000,00</b>	<b>1.666,00</b>	<b>1.666,00</b>	<b>1.666,00</b>	<b>1.666,00</b>	<b>1.666,00</b>	<b>1.666,00</b>	<b>1.666,00</b>	<b>1.666,00</b>	<b>1.666,00</b>	<b>1.666,00</b>	<b>1.666,00</b>	<b>1.666,00</b>
<b>3 Outras Despesas Correntes</b>	<b>20.000,00</b>	<b>1.666,00</b>	<b>1.666,00</b>	<b>1.666,00</b>	<b>1.666,00</b>	<b>1.666,00</b>	<b>1.666,00</b>	<b>1.666,00</b>	<b>1.666,00</b>	<b>1.666,00</b>	<b>1.666,00</b>	<b>1.666,00</b>	<b>1.666,00</b>
498 10 301 0022 2282 3390.30 99 084	20.000,00	1.666,00	1.666,00	1.666,00	1.666,00	1.666,00	1.666,00	1.666,00	1.666,00	1.666,00	1.666,00	1.666,00	1.666,00
<b>3390.36 Outros Serviços de Terceiros - Pessoa Física</b>	<b>10.000,00</b>	<b>833,00</b>	<b>833,00</b>	<b>833,00</b>	<b>833,00</b>	<b>833,00</b>	<b>833,00</b>	<b>833,00</b>	<b>833,00</b>	<b>833,00</b>	<b>833,00</b>	<b>833,00</b>	<b>833,00</b>
<b>99 SEM APLICAÇÃO</b>	<b>10.000,00</b>	<b>833,00</b>	<b>833,00</b>	<b>833,00</b>	<b>833,00</b>	<b>833,00</b>	<b>833,00</b>	<b>833,00</b>	<b>833,00</b>	<b>833,00</b>	<b>833,00</b>	<b>833,00</b>	<b>833,00</b>
<b>84 Transferência de Recursos do SUS</b>	<b>10.000,00</b>	<b>833,00</b>	<b>833,00</b>	<b>833,00</b>	<b>833,00</b>	<b>833,00</b>	<b>833,00</b>	<b>833,00</b>	<b>833,00</b>	<b>833,00</b>	<b>833,00</b>	<b>833,00</b>	<b>837,00</b>
<b>2 2-Recursos Transferidos pelo SUS</b>	<b>10.000,00</b>	<b>833,00</b>	<b>833,00</b>	<b>833,00</b>	<b>833,00</b>	<b>833,00</b>	<b>833,00</b>	<b>833,00</b>	<b>833,00</b>	<b>833,00</b>	<b>833,00</b>	<b>833,00</b>	<b>837,00</b>

Documento Assinado em 2018/09/29 por JOAO LUIS FERREIRA FILHO  
 Endereço: Rua Cônego do documento: 7434978c-7006-4bc7-0557-1decda0565098

**Prefeitura Municipal de Limoeiro**  
 Secretaria Municipal de Fazenda  
 Departamento de Contabilidade  
 Cronograma Mensal de Desembolso-CMD

Exercício: 2018

Classificação Institucional Funcional-Programática	Despesa Fixada	Janeiro	Fevereiro	Março	Abril	Maiο	Junho	Julho	Agosto	Setembro	Outubro	Novembro	Dezembro
<b>003 Fundo Municipal de Saúde de Limoeiro</b>	<b>27.690.000</b>	<b>2.306.577</b>	<b>2.306.577</b>	<b>2.306.577</b>	<b>2.306.577</b>	<b>2.306.577</b>	<b>2.306.577</b>	<b>2.306.577</b>	<b>2.306.577</b>	<b>2.306.577</b>	<b>2.306.577</b>	<b>2.306.577</b>	<b>2.317.653</b>
<b>21.400 FUNDO MUNICIPAL DE SAÚDE</b>	<b>27.690.000,00</b>	<b>2.306.577,00</b>	<b>2.306.577,00</b>	<b>2.306.577,00</b>	<b>2.306.577,00</b>	<b>2.306.577,00</b>	<b>2.306.577,00</b>	<b>2.306.577,00</b>	<b>2.306.577,00</b>	<b>2.306.577,00</b>	<b>2.306.577,00</b>	<b>2.306.577,00</b>	<b>2.317.653,00</b>
<b>10 Saúde</b>	<b>27.690.000,00</b>	<b>2.306.577,00</b>	<b>2.306.577,00</b>	<b>2.306.577,00</b>	<b>2.306.577,00</b>	<b>2.306.577,00</b>	<b>2.306.577,00</b>	<b>2.306.577,00</b>	<b>2.306.577,00</b>	<b>2.306.577,00</b>	<b>2.306.577,00</b>	<b>2.306.577,00</b>	<b>2.317.653,00</b>
<b>301 Atenção Básica</b>	<b>1.015.000,00</b>	<b>84.549,50</b>	<b>84.549,50</b>	<b>84.549,50</b>	<b>84.549,50</b>	<b>84.549,50</b>	<b>84.549,50</b>	<b>84.549,50</b>	<b>84.549,50</b>	<b>84.549,50</b>	<b>84.549,50</b>	<b>84.549,50</b>	<b>84.549,50</b>
<b>0022 BLOCO DE ATENÇÃO BÁSICA</b>	<b>1.015.000,00</b>	<b>84.549,50</b>	<b>84.549,50</b>	<b>84.549,50</b>	<b>84.549,50</b>	<b>84.549,50</b>	<b>84.549,50</b>	<b>84.549,50</b>	<b>84.549,50</b>	<b>84.549,50</b>	<b>84.549,50</b>	<b>84.549,50</b>	<b>84.549,50</b>
<b>2282 GESTÃO TÉCNICA E ADMINISTRATIVA DO NASF</b>	<b>885.000,00</b>	<b>73.720,50</b>	<b>73.720,50</b>	<b>73.720,50</b>	<b>73.720,50</b>	<b>73.720,50</b>	<b>73.720,50</b>	<b>73.720,50</b>	<b>73.720,50</b>	<b>73.720,50</b>	<b>73.720,50</b>	<b>73.720,50</b>	<b>73.720,50</b>
<b>3390.36 Outros Serviços de Terceiros - Pessoa Física</b>	<b>10.000,00</b>	<b>833,00</b>	<b>833,00</b>	<b>833,00</b>	<b>833,00</b>	<b>833,00</b>	<b>833,00</b>	<b>833,00</b>	<b>833,00</b>	<b>833,00</b>	<b>833,00</b>	<b>833,00</b>	<b>833,00</b>
<b>99 SEM APLICAÇÃO</b>	<b>10.000,00</b>	<b>833,00</b>	<b>833,00</b>	<b>833,00</b>	<b>833,00</b>	<b>833,00</b>	<b>833,00</b>	<b>833,00</b>	<b>833,00</b>	<b>833,00</b>	<b>833,00</b>	<b>833,00</b>	<b>833,00</b>
<b>84 Transferência de Recursos do SUS</b>	<b>10.000,00</b>	<b>833,00</b>	<b>833,00</b>	<b>833,00</b>	<b>833,00</b>	<b>833,00</b>	<b>833,00</b>	<b>833,00</b>	<b>833,00</b>	<b>833,00</b>	<b>833,00</b>	<b>833,00</b>	<b>833,00</b>
<b>2 2-Recursos Transferidos pelo SUS</b>	<b>10.000,00</b>	<b>833,00</b>	<b>833,00</b>	<b>833,00</b>	<b>833,00</b>	<b>833,00</b>	<b>833,00</b>	<b>833,00</b>	<b>833,00</b>	<b>833,00</b>	<b>833,00</b>	<b>833,00</b>	<b>833,00</b>
<b>3 Outras Despesas Correntes</b>	<b>10.000,00</b>	<b>833,00</b>	<b>833,00</b>	<b>833,00</b>	<b>833,00</b>	<b>833,00</b>	<b>833,00</b>	<b>833,00</b>	<b>833,00</b>	<b>833,00</b>	<b>833,00</b>	<b>833,00</b>	<b>833,00</b>
499 10 301 0022 2282 3390.36 99 084	10.000,00	833,00	833,00	833,00	833,00	833,00	833,00	833,00	833,00	833,00	833,00	833,00	833,00
<b>3390.39 Outros Serviços de Terceiros - Pessoa Jurídica</b>	<b>50.000,00</b>	<b>4.165,00</b>	<b>4.165,00</b>	<b>4.165,00</b>	<b>4.165,00</b>	<b>4.165,00</b>	<b>4.165,00</b>	<b>4.165,00</b>	<b>4.165,00</b>	<b>4.165,00</b>	<b>4.165,00</b>	<b>4.165,00</b>	<b>4.185,00</b>
<b>99 SEM APLICAÇÃO</b>	<b>50.000,00</b>	<b>4.165,00</b>	<b>4.165,00</b>	<b>4.165,00</b>	<b>4.165,00</b>	<b>4.165,00</b>	<b>4.165,00</b>	<b>4.165,00</b>	<b>4.165,00</b>	<b>4.165,00</b>	<b>4.165,00</b>	<b>4.165,00</b>	<b>4.185,00</b>
<b>84 Transferência de Recursos do SUS</b>	<b>50.000,00</b>	<b>4.165,00</b>	<b>4.165,00</b>	<b>4.165,00</b>	<b>4.165,00</b>	<b>4.165,00</b>	<b>4.165,00</b>	<b>4.165,00</b>	<b>4.165,00</b>	<b>4.165,00</b>	<b>4.165,00</b>	<b>4.165,00</b>	<b>4.185,00</b>
<b>2 2-Recursos Transferidos pelo SUS</b>	<b>50.000,00</b>	<b>4.165,00</b>	<b>4.165,00</b>	<b>4.165,00</b>	<b>4.165,00</b>	<b>4.165,00</b>	<b>4.165,00</b>	<b>4.165,00</b>	<b>4.165,00</b>	<b>4.165,00</b>	<b>4.165,00</b>	<b>4.165,00</b>	<b>4.185,00</b>

Documento Assinado em 2018/09/29 por JOAO LUIS FERREIRA FILHO  
 Endereço: Rua da Doc. Nº 140  
 Cód. do documento: 4334978c-7d06-4bc7-b557-b0cda0563098

**Prefeitura Municipal de Limoeiro**  
 Secretaria Municipal de Fazenda  
 Departamento de Contabilidade  
 Cronograma Mensal de Desembolso-CMD

Exercício: 2018

Classificação Institucional Funcional-Programática	Despesa Fixada	Janeiro	Fevereiro	Março	Abril	Mai	Junho	Julho	Agosto	Setembro	Outubro	Novembro	Dezembro
<b>003 Fundo Municipal de Saúde de Limoeiro</b>	<b>27.690.000</b>	<b>2.306.577</b>	<b>2.306.577</b>	<b>2.306.577</b>	<b>2.306.577</b>	<b>2.306.577</b>	<b>2.306.577</b>	<b>2.306.577</b>	<b>2.306.577</b>	<b>2.306.577</b>	<b>2.306.577</b>	<b>2.306.577</b>	<b>2.317.653</b>
<b>21.400 FUNDO MUNICIPAL DE SAÚDE</b>	<b>27.690.000,00</b>	<b>2.306.577,00</b>	<b>2.306.577,00</b>	<b>2.306.577,00</b>	<b>2.306.577,00</b>	<b>2.306.577,00</b>	<b>2.306.577,00</b>	<b>2.306.577,00</b>	<b>2.306.577,00</b>	<b>2.306.577,00</b>	<b>2.306.577,00</b>	<b>2.306.577,00</b>	<b>2.317.653,00</b>
<b>10 Saúde</b>	<b>27.690.000,00</b>	<b>2.306.577,00</b>	<b>2.306.577,00</b>	<b>2.306.577,00</b>	<b>2.306.577,00</b>	<b>2.306.577,00</b>	<b>2.306.577,00</b>	<b>2.306.577,00</b>	<b>2.306.577,00</b>	<b>2.306.577,00</b>	<b>2.306.577,00</b>	<b>2.306.577,00</b>	<b>2.317.653,00</b>
<b>301 Atenção Básica</b>	<b>1.015.000,00</b>	<b>84.549,50</b>	<b>84.549,50</b>	<b>84.549,50</b>	<b>84.549,50</b>	<b>84.549,50</b>	<b>84.549,50</b>	<b>84.549,50</b>	<b>84.549,50</b>	<b>84.549,50</b>	<b>84.549,50</b>	<b>84.549,50</b>	<b>84.549,50</b>
<b>0022 BLOCO DE ATENÇÃO BÁSICA</b>	<b>1.015.000,00</b>	<b>84.549,50</b>	<b>84.549,50</b>	<b>84.549,50</b>	<b>84.549,50</b>	<b>84.549,50</b>	<b>84.549,50</b>	<b>84.549,50</b>	<b>84.549,50</b>	<b>84.549,50</b>	<b>84.549,50</b>	<b>84.549,50</b>	<b>84.549,50</b>
<b>2283 PROGRAMA DE MELHORIA DO ACESSO E DA QUALIDADE - PMAQ</b>	<b>80.000,00</b>	<b>6.664,00</b>	<b>6.664,00</b>	<b>6.664,00</b>	<b>6.664,00</b>	<b>6.664,00</b>	<b>6.664,00</b>	<b>6.664,00</b>	<b>6.664,00</b>	<b>6.664,00</b>	<b>6.664,00</b>	<b>6.664,00</b>	<b>6.664,00</b>
<b>3190.16 Outras Despesas Variáveis - Pessoal Civil</b>	<b>10.000,00</b>	<b>833,00</b>	<b>833,00</b>	<b>833,00</b>	<b>833,00</b>	<b>833,00</b>	<b>833,00</b>	<b>833,00</b>	<b>833,00</b>	<b>833,00</b>	<b>833,00</b>	<b>833,00</b>	<b>833,00</b>
<b>99 SEM APLICAÇÃO</b>	<b>10.000,00</b>	<b>833,00</b>	<b>833,00</b>	<b>833,00</b>	<b>833,00</b>	<b>833,00</b>	<b>833,00</b>	<b>833,00</b>	<b>833,00</b>	<b>833,00</b>	<b>833,00</b>	<b>833,00</b>	<b>833,00</b>
<b>84 Transferência de Recursos do SUS</b>	<b>10.000,00</b>	<b>833,00</b>	<b>833,00</b>	<b>833,00</b>	<b>833,00</b>	<b>833,00</b>	<b>833,00</b>	<b>833,00</b>	<b>833,00</b>	<b>833,00</b>	<b>833,00</b>	<b>833,00</b>	<b>833,00</b>
<b>2 2-Recursos Transferidos pelo SUS</b>	<b>10.000,00</b>	<b>833,00</b>	<b>833,00</b>	<b>833,00</b>	<b>833,00</b>	<b>833,00</b>	<b>833,00</b>	<b>833,00</b>	<b>833,00</b>	<b>833,00</b>	<b>833,00</b>	<b>833,00</b>	<b>833,00</b>
<b>1 Pessoal e Encargos Sociais</b>	<b>10.000,00</b>	<b>833,00</b>	<b>833,00</b>	<b>833,00</b>	<b>833,00</b>	<b>833,00</b>	<b>833,00</b>	<b>833,00</b>	<b>833,00</b>	<b>833,00</b>	<b>833,00</b>	<b>833,00</b>	<b>833,00</b>
501 10 301 0022 2283 3190.16 99 084	10.000,00	833,00	833,00	833,00	833,00	833,00	833,00	833,00	833,00	833,00	833,00	833,00	833,00
<b>3390.30 Material de Consumo</b>	<b>10.000,00</b>	<b>833,00</b>	<b>833,00</b>	<b>833,00</b>	<b>833,00</b>	<b>833,00</b>	<b>833,00</b>	<b>833,00</b>	<b>833,00</b>	<b>833,00</b>	<b>833,00</b>	<b>833,00</b>	<b>833,00</b>
<b>99 SEM APLICAÇÃO</b>	<b>10.000,00</b>	<b>833,00</b>	<b>833,00</b>	<b>833,00</b>	<b>833,00</b>	<b>833,00</b>	<b>833,00</b>	<b>833,00</b>	<b>833,00</b>	<b>833,00</b>	<b>833,00</b>	<b>833,00</b>	<b>833,00</b>
<b>84 Transferência de Recursos do SUS</b>	<b>10.000,00</b>	<b>833,00</b>	<b>833,00</b>	<b>833,00</b>	<b>833,00</b>	<b>833,00</b>	<b>833,00</b>	<b>833,00</b>	<b>833,00</b>	<b>833,00</b>	<b>833,00</b>	<b>833,00</b>	<b>833,00</b>
<b>2 2-Recursos Transferidos pelo SUS</b>	<b>10.000,00</b>	<b>833,00</b>	<b>833,00</b>	<b>833,00</b>	<b>833,00</b>	<b>833,00</b>	<b>833,00</b>	<b>833,00</b>	<b>833,00</b>	<b>833,00</b>	<b>833,00</b>	<b>833,00</b>	<b>833,00</b>

Documento Assinado em 2018/09/29 por JOAO LUIS FERREIRA FILHO  
 Assinatura: 4334978c-7d06-4bc7-b557-becda0565098

**Prefeitura Municipal de Limoeiro**  
 Secretaria Municipal de Fazenda  
 Departamento de Contabilidade  
 Cronograma Mensal de Desembolso-CMD

Exercício: 2018

Classificação Institucional Funcional-Programática	Despesa Fixada	Janeiro	Fevereiro	Março	Abril	Maiο	Junho	Julho	Agosto	Setembro	Outubro	Novembro	Dezembro
<b>003 Fundo Municipal de Saúde de Limoeiro</b>	<b>27.690.000</b>	<b>2.306.577</b>	<b>2.306.577</b>	<b>2.306.577</b>	<b>2.306.577</b>	<b>2.306.577</b>	<b>2.306.577</b>	<b>2.306.577</b>	<b>2.306.577</b>	<b>2.306.577</b>	<b>2.306.577</b>	<b>2.306.577</b>	<b>2.317.653</b>
<b>21.400 FUNDO MUNICIPAL DE SAÚDE</b>	<b>27.690.000,00</b>	<b>2.306.577,00</b>	<b>2.306.577,00</b>	<b>2.306.577,00</b>	<b>2.306.577,00</b>	<b>2.306.577,00</b>	<b>2.306.577,00</b>	<b>2.306.577,00</b>	<b>2.306.577,00</b>	<b>2.306.577,00</b>	<b>2.306.577,00</b>	<b>2.306.577,00</b>	<b>2.317.653,00</b>
<b>10 Saúde</b>	<b>27.690.000,00</b>	<b>2.306.577,00</b>	<b>2.306.577,00</b>	<b>2.306.577,00</b>	<b>2.306.577,00</b>	<b>2.306.577,00</b>	<b>2.306.577,00</b>	<b>2.306.577,00</b>	<b>2.306.577,00</b>	<b>2.306.577,00</b>	<b>2.306.577,00</b>	<b>2.306.577,00</b>	<b>2.317.653,00</b>
<b>301 Atenção Básica</b>	<b>1.015.000,00</b>	<b>84.549,50</b>	<b>84.549,50</b>	<b>84.549,50</b>	<b>84.549,50</b>	<b>84.549,50</b>	<b>84.549,50</b>	<b>84.549,50</b>	<b>84.549,50</b>	<b>84.549,50</b>	<b>84.549,50</b>	<b>84.549,50</b>	<b>84.549,50</b>
<b>0022 BLOCO DE ATENÇÃO BÁSICA</b>	<b>1.015.000,00</b>	<b>84.549,50</b>	<b>84.549,50</b>	<b>84.549,50</b>	<b>84.549,50</b>	<b>84.549,50</b>	<b>84.549,50</b>	<b>84.549,50</b>	<b>84.549,50</b>	<b>84.549,50</b>	<b>84.549,50</b>	<b>84.549,50</b>	<b>84.549,50</b>
<b>2283 PROGRAMA DE MELHORIA DO ACESSO E DA QUALIDADE - PMAQ</b>	<b>80.000,00</b>	<b>6.664,00</b>	<b>6.664,00</b>	<b>6.664,00</b>	<b>6.664,00</b>	<b>6.664,00</b>	<b>6.664,00</b>	<b>6.664,00</b>	<b>6.664,00</b>	<b>6.664,00</b>	<b>6.664,00</b>	<b>6.664,00</b>	<b>6.664,00</b>
<b>3390.30 Material de Consumo</b>	<b>10.000,00</b>	<b>833,00</b>	<b>833,00</b>	<b>833,00</b>	<b>833,00</b>	<b>833,00</b>	<b>833,00</b>	<b>833,00</b>	<b>833,00</b>	<b>833,00</b>	<b>833,00</b>	<b>833,00</b>	<b>833,00</b>
<b>99 SEM APLICAÇÃO</b>	<b>10.000,00</b>	<b>833,00</b>	<b>833,00</b>	<b>833,00</b>	<b>833,00</b>	<b>833,00</b>	<b>833,00</b>	<b>833,00</b>	<b>833,00</b>	<b>833,00</b>	<b>833,00</b>	<b>833,00</b>	<b>833,00</b>
<b>84 Transferência de Recursos do SUS</b>	<b>10.000,00</b>	<b>833,00</b>	<b>833,00</b>	<b>833,00</b>	<b>833,00</b>	<b>833,00</b>	<b>833,00</b>	<b>833,00</b>	<b>833,00</b>	<b>833,00</b>	<b>833,00</b>	<b>833,00</b>	<b>833,00</b>
<b>2 2-Recursos Transferidos pelo SUS</b>	<b>10.000,00</b>	<b>833,00</b>	<b>833,00</b>	<b>833,00</b>	<b>833,00</b>	<b>833,00</b>	<b>833,00</b>	<b>833,00</b>	<b>833,00</b>	<b>833,00</b>	<b>833,00</b>	<b>833,00</b>	<b>833,00</b>
<b>3 Outras Despesas Correntes</b>	<b>10.000,00</b>	<b>833,00</b>	<b>833,00</b>	<b>833,00</b>	<b>833,00</b>	<b>833,00</b>	<b>833,00</b>	<b>833,00</b>	<b>833,00</b>	<b>833,00</b>	<b>833,00</b>	<b>833,00</b>	<b>833,00</b>
502 10 301 0022 2283 3390.30 99 084	10.000,00	833,00	833,00	833,00	833,00	833,00	833,00	833,00	833,00	833,00	833,00	833,00	833,00
<b>3390.36 Outros Serviços de Terceiros - Pessoa Física</b>	<b>50.000,00</b>	<b>4.165,00</b>	<b>4.165,00</b>	<b>4.165,00</b>	<b>4.165,00</b>	<b>4.165,00</b>	<b>4.165,00</b>	<b>4.165,00</b>	<b>4.165,00</b>	<b>4.165,00</b>	<b>4.165,00</b>	<b>4.165,00</b>	<b>4.185,00</b>
<b>99 SEM APLICAÇÃO</b>	<b>50.000,00</b>	<b>4.165,00</b>	<b>4.165,00</b>	<b>4.165,00</b>	<b>4.165,00</b>	<b>4.165,00</b>	<b>4.165,00</b>	<b>4.165,00</b>	<b>4.165,00</b>	<b>4.165,00</b>	<b>4.165,00</b>	<b>4.165,00</b>	<b>4.185,00</b>
<b>84 Transferência de Recursos do SUS</b>	<b>50.000,00</b>	<b>4.165,00</b>	<b>4.165,00</b>	<b>4.165,00</b>	<b>4.165,00</b>	<b>4.165,00</b>	<b>4.165,00</b>	<b>4.165,00</b>	<b>4.165,00</b>	<b>4.165,00</b>	<b>4.165,00</b>	<b>4.165,00</b>	<b>4.185,00</b>
<b>2 2-Recursos Transferidos pelo SUS</b>	<b>50.000,00</b>	<b>4.165,00</b>	<b>4.165,00</b>	<b>4.165,00</b>	<b>4.165,00</b>	<b>4.165,00</b>	<b>4.165,00</b>	<b>4.165,00</b>	<b>4.165,00</b>	<b>4.165,00</b>	<b>4.165,00</b>	<b>4.165,00</b>	<b>4.185,00</b>

Documento Assinado em 2018/09/29 por JOAO LUIS FERREIRA FILHO  
 Endereço: https://www.gov.br/pp/visualizar\_documento?codigo=4334978c-7d06-4bc7-b557-b0cda0563098

**Prefeitura Municipal de Limoeiro**  
 Secretaria Municipal de Fazenda  
 Departamento de Contabilidade  
 Cronograma Mensal de Desembolso-CMD

Exercício: 2018

Classificação Institucional Funcional-Programática	Despesa Fixada	Janeiro	Fevereiro	Março	Abril	Mai	Junho	Julho	Agosto	Setembro	Outubro	Novembro	Dezembro
<b>003 Fundo Municipal de Saúde de Limoeiro</b>	<b>27.690.000</b>	<b>2.306.577</b>	<b>2.306.577</b>	<b>2.306.577</b>	<b>2.306.577</b>	<b>2.306.577</b>	<b>2.306.577</b>	<b>2.306.577</b>	<b>2.306.577</b>	<b>2.306.577</b>	<b>2.306.577</b>	<b>2.306.577</b>	<b>2.317.633</b>
<b>21.400 FUNDO MUNICIPAL DE SAÚDE</b>	<b>27.690.000,00</b>	<b>2.306.577,00</b>	<b>2.306.577,00</b>	<b>2.306.577,00</b>	<b>2.306.577,00</b>	<b>2.306.577,00</b>	<b>2.306.577,00</b>	<b>2.306.577,00</b>	<b>2.306.577,00</b>	<b>2.306.577,00</b>	<b>2.306.577,00</b>	<b>2.306.577,00</b>	<b>2.317.633,00</b>
<b>10 Saúde</b>	<b>27.690.000,00</b>	<b>2.306.577,00</b>	<b>2.306.577,00</b>	<b>2.306.577,00</b>	<b>2.306.577,00</b>	<b>2.306.577,00</b>	<b>2.306.577,00</b>	<b>2.306.577,00</b>	<b>2.306.577,00</b>	<b>2.306.577,00</b>	<b>2.306.577,00</b>	<b>2.306.577,00</b>	<b>2.317.633,00</b>
<b>301 Atenção Básica</b>	<b>1.015.000,00</b>	<b>84.549,50</b>	<b>84.549,50</b>	<b>84.549,50</b>	<b>84.549,50</b>	<b>84.549,50</b>	<b>84.549,50</b>	<b>84.549,50</b>	<b>84.549,50</b>	<b>84.549,50</b>	<b>84.549,50</b>	<b>84.549,50</b>	<b>84.549,50</b>
<b>0022 BLOCO DE ATENÇÃO BÁSICA</b>	<b>1.015.000,00</b>	<b>84.549,50</b>	<b>84.549,50</b>	<b>84.549,50</b>	<b>84.549,50</b>	<b>84.549,50</b>	<b>84.549,50</b>	<b>84.549,50</b>	<b>84.549,50</b>	<b>84.549,50</b>	<b>84.549,50</b>	<b>84.549,50</b>	<b>84.549,50</b>
<b>2283 PROGRAMA DE MELHORIA DO ACESSO E DA QUALIDADE - PMAQ</b>	<b>80.000,00</b>	<b>6.664,00</b>	<b>6.664,00</b>	<b>6.664,00</b>	<b>6.664,00</b>	<b>6.664,00</b>	<b>6.664,00</b>	<b>6.664,00</b>	<b>6.664,00</b>	<b>6.664,00</b>	<b>6.664,00</b>	<b>6.664,00</b>	<b>6.664,00</b>
<b>3390.36 Outros Serviços de Terceiros - Pessoa Física</b>	<b>50.000,00</b>	<b>4.165,00</b>	<b>4.165,00</b>	<b>4.165,00</b>	<b>4.165,00</b>	<b>4.165,00</b>	<b>4.165,00</b>	<b>4.165,00</b>	<b>4.165,00</b>	<b>4.165,00</b>	<b>4.165,00</b>	<b>4.165,00</b>	<b>4.165,00</b>
<b>99 SEM APLICAÇÃO</b>	<b>50.000,00</b>	<b>4.165,00</b>	<b>4.165,00</b>	<b>4.165,00</b>	<b>4.165,00</b>	<b>4.165,00</b>	<b>4.165,00</b>	<b>4.165,00</b>	<b>4.165,00</b>	<b>4.165,00</b>	<b>4.165,00</b>	<b>4.165,00</b>	<b>4.165,00</b>
<b>84 Transferência de Recursos do SUS</b>	<b>50.000,00</b>	<b>4.165,00</b>	<b>4.165,00</b>	<b>4.165,00</b>	<b>4.165,00</b>	<b>4.165,00</b>	<b>4.165,00</b>	<b>4.165,00</b>	<b>4.165,00</b>	<b>4.165,00</b>	<b>4.165,00</b>	<b>4.165,00</b>	<b>4.165,00</b>
<b>2 2-Recursos Transferidos pelo SUS</b>	<b>50.000,00</b>	<b>4.165,00</b>	<b>4.165,00</b>	<b>4.165,00</b>	<b>4.165,00</b>	<b>4.165,00</b>	<b>4.165,00</b>	<b>4.165,00</b>	<b>4.165,00</b>	<b>4.165,00</b>	<b>4.165,00</b>	<b>4.165,00</b>	<b>4.165,00</b>
<b>3 Outras Despesas Correntes</b>	<b>50.000,00</b>	<b>4.165,00</b>	<b>4.165,00</b>	<b>4.165,00</b>	<b>4.165,00</b>	<b>4.165,00</b>	<b>4.165,00</b>	<b>4.165,00</b>	<b>4.165,00</b>	<b>4.165,00</b>	<b>4.165,00</b>	<b>4.165,00</b>	<b>4.165,00</b>
503 10 301 0022 2283 3390.36 99 084	50.000,00	4.165,00	4.165,00	4.165,00	4.165,00	4.165,00	4.165,00	4.165,00	4.165,00	4.165,00	4.165,00	4.165,00	4.165,00
<b>3390.39 Outros Serviços de Terceiros - Pessoa Jurídica</b>	<b>10.000,00</b>	<b>833,00</b>	<b>833,00</b>	<b>833,00</b>	<b>833,00</b>	<b>833,00</b>	<b>833,00</b>	<b>833,00</b>	<b>833,00</b>	<b>833,00</b>	<b>833,00</b>	<b>833,00</b>	<b>833,00</b>
<b>99 SEM APLICAÇÃO</b>	<b>10.000,00</b>	<b>833,00</b>	<b>833,00</b>	<b>833,00</b>	<b>833,00</b>	<b>833,00</b>	<b>833,00</b>	<b>833,00</b>	<b>833,00</b>	<b>833,00</b>	<b>833,00</b>	<b>833,00</b>	<b>833,00</b>
<b>84 Transferência de Recursos do SUS</b>	<b>10.000,00</b>	<b>833,00</b>	<b>833,00</b>	<b>833,00</b>	<b>833,00</b>	<b>833,00</b>	<b>833,00</b>	<b>833,00</b>	<b>833,00</b>	<b>833,00</b>	<b>833,00</b>	<b>833,00</b>	<b>833,00</b>
<b>2 2-Recursos Transferidos pelo SUS</b>	<b>10.000,00</b>	<b>833,00</b>	<b>833,00</b>	<b>833,00</b>	<b>833,00</b>	<b>833,00</b>	<b>833,00</b>	<b>833,00</b>	<b>833,00</b>	<b>833,00</b>	<b>833,00</b>	<b>833,00</b>	<b>833,00</b>

Documento Assinado em 2018/09/29 por JOAO LUIS FERREIRA FILHO  
 Endereço para validação: http://www.portaltransparencia.gov.br/pt/validar\_documento.asp?CodigoDoc=5577-7064-abc79557-decda0565098

**Prefeitura Municipal de Limoeiro**  
 Secretaria Municipal de Fazenda  
 Departamento de Contabilidade  
 Cronograma Mensal de Desembolso-CMD

Exercício: 2018

Classificação Institucional Funcional-Programática	Despesa Fixada	Janeiro	Fevereiro	Março	Abril	Mai	Junho	Julho	Agosto	Setembro	Outubro	Novembro	Dezembro
<b>003 Fundo Municipal de Saúde de Limoeiro</b>	<b>27.690.000</b>	<b>2.306.577</b>	<b>2.306.577</b>	<b>2.306.577</b>	<b>2.306.577</b>	<b>2.306.577</b>	<b>2.306.577</b>	<b>2.306.577</b>	<b>2.306.577</b>	<b>2.306.577</b>	<b>2.306.577</b>	<b>2.306.577</b>	<b>2.317.633</b>
<b>21.400 FUNDO MUNICIPAL DE SAÚDE</b>	<b>27.690.000,00</b>	<b>2.306.577,00</b>	<b>2.306.577,00</b>	<b>2.306.577,00</b>	<b>2.306.577,00</b>	<b>2.306.577,00</b>	<b>2.306.577,00</b>	<b>2.306.577,00</b>	<b>2.306.577,00</b>	<b>2.306.577,00</b>	<b>2.306.577,00</b>	<b>2.306.577,00</b>	<b>2.317.633,00</b>
<b>10 Saúde</b>	<b>27.690.000,00</b>	<b>2.306.577,00</b>	<b>2.306.577,00</b>	<b>2.306.577,00</b>	<b>2.306.577,00</b>	<b>2.306.577,00</b>	<b>2.306.577,00</b>	<b>2.306.577,00</b>	<b>2.306.577,00</b>	<b>2.306.577,00</b>	<b>2.306.577,00</b>	<b>2.306.577,00</b>	<b>2.317.633,00</b>
<b>301 Atenção Básica</b>	<b>1.015.000,00</b>	<b>84.549,50</b>	<b>84.549,50</b>	<b>84.549,50</b>	<b>84.549,50</b>	<b>84.549,50</b>	<b>84.549,50</b>	<b>84.549,50</b>	<b>84.549,50</b>	<b>84.549,50</b>	<b>84.549,50</b>	<b>84.549,50</b>	<b>84.549,50</b>
<b>0022 BLOCO DE ATENÇÃO BÁSICA</b>	<b>1.015.000,00</b>	<b>84.549,50</b>	<b>84.549,50</b>	<b>84.549,50</b>	<b>84.549,50</b>	<b>84.549,50</b>	<b>84.549,50</b>	<b>84.549,50</b>	<b>84.549,50</b>	<b>84.549,50</b>	<b>84.549,50</b>	<b>84.549,50</b>	<b>84.549,50</b>
<b>2283 PROGRAMA DE MELHORIA DO ACESSO E DA QUALIDADE - PMAQ</b>	<b>80.000,00</b>	<b>6.664,00</b>	<b>6.664,00</b>	<b>6.664,00</b>	<b>6.664,00</b>	<b>6.664,00</b>	<b>6.664,00</b>	<b>6.664,00</b>	<b>6.664,00</b>	<b>6.664,00</b>	<b>6.664,00</b>	<b>6.664,00</b>	<b>6.664,00</b>
<b>3390.39 Outros Serviços de Terceiros - Pessoa Jurídica</b>	<b>10.000,00</b>	<b>833,00</b>	<b>833,00</b>	<b>833,00</b>	<b>833,00</b>	<b>833,00</b>	<b>833,00</b>	<b>833,00</b>	<b>833,00</b>	<b>833,00</b>	<b>833,00</b>	<b>833,00</b>	<b>833,00</b>
<b>99 SEM APLICAÇÃO</b>	<b>10.000,00</b>	<b>833,00</b>	<b>833,00</b>	<b>833,00</b>	<b>833,00</b>	<b>833,00</b>	<b>833,00</b>	<b>833,00</b>	<b>833,00</b>	<b>833,00</b>	<b>833,00</b>	<b>833,00</b>	<b>833,00</b>
<b>84 Transferência de Recursos do SUS</b>	<b>10.000,00</b>	<b>833,00</b>	<b>833,00</b>	<b>833,00</b>	<b>833,00</b>	<b>833,00</b>	<b>833,00</b>	<b>833,00</b>	<b>833,00</b>	<b>833,00</b>	<b>833,00</b>	<b>833,00</b>	<b>833,00</b>
<b>2 2-Recursos Transferidos pelo SUS</b>	<b>10.000,00</b>	<b>833,00</b>	<b>833,00</b>	<b>833,00</b>	<b>833,00</b>	<b>833,00</b>	<b>833,00</b>	<b>833,00</b>	<b>833,00</b>	<b>833,00</b>	<b>833,00</b>	<b>833,00</b>	<b>833,00</b>
<b>3 Outras Despesas Correntes</b>	<b>10.000,00</b>	<b>833,00</b>	<b>833,00</b>	<b>833,00</b>	<b>833,00</b>	<b>833,00</b>	<b>833,00</b>	<b>833,00</b>	<b>833,00</b>	<b>833,00</b>	<b>833,00</b>	<b>833,00</b>	<b>833,00</b>
504 10 301 0022 2283 3390.39 99 084	10.000	833	833	833	833	833	833	833	833	833	833	833	833
<b>302 Assistência Hospitalar e Ambulatorial</b>	<b>10.670.000,00</b>	<b>888.811,00</b>	<b>888.811,00</b>	<b>888.811,00</b>	<b>888.811,00</b>	<b>888.811,00</b>	<b>888.811,00</b>	<b>888.811,00</b>	<b>888.811,00</b>	<b>888.811,00</b>	<b>888.811,00</b>	<b>888.811,00</b>	<b>888.811,00</b>
<b>0050 BLOCO DE MÉDIA E ALTA COMPLEXIDADE</b>	<b>10.670.000,00</b>	<b>888.811,00</b>	<b>888.811,00</b>	<b>888.811,00</b>	<b>888.811,00</b>	<b>888.811,00</b>	<b>888.811,00</b>	<b>888.811,00</b>	<b>888.811,00</b>	<b>888.811,00</b>	<b>888.811,00</b>	<b>888.811,00</b>	<b>888.811,00</b>
<b>2284 GESTÃO TÉCNICA E ADMINISTRATIVA DE SERVIÇOS HOSPITALARES E AMBULATORIAIS</b>	<b>6.635.000,00</b>	<b>552.695,50</b>	<b>552.695,50</b>	<b>552.695,50</b>	<b>552.695,50</b>	<b>552.695,50</b>	<b>552.695,50</b>	<b>552.695,50</b>	<b>552.695,50</b>	<b>552.695,50</b>	<b>552.695,50</b>	<b>552.695,50</b>	<b>555.349,50</b>
<b>3190.04 Contratação por Tempo Determinado</b>	<b>260.000,00</b>	<b>21.658,00</b>	<b>21.658,00</b>	<b>21.658,00</b>	<b>21.658,00</b>	<b>21.658,00</b>	<b>21.658,00</b>	<b>21.658,00</b>	<b>21.658,00</b>	<b>21.658,00</b>	<b>21.658,00</b>	<b>21.658,00</b>	<b>21.762,00</b>

Documento Assinado em 2018/09/29 por JOAO LUIS FERREIRA FILHO  
 Endereço: https://www.tce-pe.gov.br/portal/verdocumento.aspx?CodigoDoc=5433978c-7d06-4bc7-b557-b6cda056098

**Prefeitura Municipal de Limoeiro**  
 Secretaria Municipal de Fazenda  
 Departamento de Contabilidade  
 Cronograma Mensal de Desembolso-CMD

Exercício: 2018

Classificação Institucional Funcional-Programática	Despesa Fixada	Janeiro	Fevereiro	Março	Abril	Maiο	Junho	Julho	Agosto	Setembro	Outubro	Novembro	Dezembro
<b>003 Fundo Municipal de Saúde de Limoeiro</b>	<b>27.690.000</b>	<b>2.306.577</b>	<b>2.306.577</b>	<b>2.306.577</b>	<b>2.306.577</b>	<b>2.306.577</b>	<b>2.306.577</b>	<b>2.306.577</b>	<b>2.306.577</b>	<b>2.306.577</b>	<b>2.306.577</b>	<b>2.306.577</b>	<b>2.317.633</b>
<b>21.400 FUNDO MUNICIPAL DE SAÚDE</b>	<b>27.690.000,00</b>	<b>2.306.577,00</b>	<b>2.306.577,00</b>	<b>2.306.577,00</b>	<b>2.306.577,00</b>	<b>2.306.577,00</b>	<b>2.306.577,00</b>	<b>2.306.577,00</b>	<b>2.306.577,00</b>	<b>2.306.577,00</b>	<b>2.306.577,00</b>	<b>2.306.577,00</b>	<b>2.317.633,00</b>
<b>10 Saúde</b>	<b>27.690.000,00</b>	<b>2.306.577,00</b>	<b>2.306.577,00</b>	<b>2.306.577,00</b>	<b>2.306.577,00</b>	<b>2.306.577,00</b>	<b>2.306.577,00</b>	<b>2.306.577,00</b>	<b>2.306.577,00</b>	<b>2.306.577,00</b>	<b>2.306.577,00</b>	<b>2.306.577,00</b>	<b>2.317.633,00</b>
<b>302 Assistência Hospitalar e Ambulatorial</b>	<b>10.670.000,00</b>	<b>888.811,00</b>	<b>888.811,00</b>	<b>888.811,00</b>	<b>888.811,00</b>	<b>888.811,00</b>	<b>888.811,00</b>	<b>888.811,00</b>	<b>888.811,00</b>	<b>888.811,00</b>	<b>888.811,00</b>	<b>888.811,00</b>	<b>888.811,00</b>
<b>0050 BLOCO DE MÉDIA E ALTA COMPLEXIDADE</b>	<b>10.670.000,00</b>	<b>888.811,00</b>	<b>888.811,00</b>	<b>888.811,00</b>	<b>888.811,00</b>	<b>888.811,00</b>	<b>888.811,00</b>	<b>888.811,00</b>	<b>888.811,00</b>	<b>888.811,00</b>	<b>888.811,00</b>	<b>888.811,00</b>	<b>888.811,00</b>
<b>2284 GESTÃO TÉCNICA E ADMINISTRATIVA DE SERVIÇOS HOSPITALARES E AMBULATORIAIS</b>	<b>6.635.000,00</b>	<b>552.695,50</b>	<b>552.695,50</b>	<b>552.695,50</b>	<b>552.695,50</b>	<b>552.695,50</b>	<b>552.695,50</b>	<b>552.695,50</b>	<b>552.695,50</b>	<b>552.695,50</b>	<b>552.695,50</b>	<b>552.695,50</b>	<b>552.695,50</b>
<b>3190.04 Contratação por Tempo Determinado</b>	<b>260.000,00</b>	<b>21.658,00</b>	<b>21.658,00</b>	<b>21.658,00</b>	<b>21.658,00</b>	<b>21.658,00</b>	<b>21.658,00</b>	<b>21.658,00</b>	<b>21.658,00</b>	<b>21.658,00</b>	<b>21.658,00</b>	<b>21.658,00</b>	<b>21.658,00</b>
<b>99 SEM APLICAÇÃO</b>	<b>260.000,00</b>	<b>21.658,00</b>	<b>21.658,00</b>	<b>21.658,00</b>	<b>21.658,00</b>	<b>21.658,00</b>	<b>21.658,00</b>	<b>21.658,00</b>	<b>21.658,00</b>	<b>21.658,00</b>	<b>21.658,00</b>	<b>21.658,00</b>	<b>21.658,00</b>
<b>11 Receita de Impostos e de Transferência de Impostos - Saúde</b>	<b>10.000,00</b>	<b>833,00</b>	<b>833,00</b>	<b>833,00</b>	<b>833,00</b>	<b>833,00</b>	<b>833,00</b>	<b>833,00</b>	<b>833,00</b>	<b>833,00</b>	<b>833,00</b>	<b>833,00</b>	<b>833,00</b>
<b>10 10-Impostos e Transferências Saúde</b>	<b>10.000,00</b>	<b>833,00</b>	<b>833,00</b>	<b>833,00</b>	<b>833,00</b>	<b>833,00</b>	<b>833,00</b>	<b>833,00</b>	<b>833,00</b>	<b>833,00</b>	<b>833,00</b>	<b>833,00</b>	<b>833,00</b>
<b>1 Pessoal e Encargos Sociais</b>	<b>10.000,00</b>	<b>833,00</b>	<b>833,00</b>	<b>833,00</b>	<b>833,00</b>	<b>833,00</b>	<b>833,00</b>	<b>833,00</b>	<b>833,00</b>	<b>833,00</b>	<b>833,00</b>	<b>833,00</b>	<b>833,00</b>
522 10 302 0050 2284 3190.04 99 011	10.000	833	833	833	833	833	833	833	833	833	833	833	833
<b>84 Transferência de Recursos do SUS</b>	<b>250.000,00</b>	<b>20.825,00</b>	<b>20.825,00</b>	<b>20.825,00</b>	<b>20.825,00</b>	<b>20.825,00</b>	<b>20.825,00</b>	<b>20.825,00</b>	<b>20.825,00</b>	<b>20.825,00</b>	<b>20.825,00</b>	<b>20.825,00</b>	<b>20.825,00</b>
<b>2 2-Recursos Transferidos pelo SUS</b>	<b>250.000,00</b>	<b>20.825,00</b>	<b>20.825,00</b>	<b>20.825,00</b>	<b>20.825,00</b>	<b>20.825,00</b>	<b>20.825,00</b>	<b>20.825,00</b>	<b>20.825,00</b>	<b>20.825,00</b>	<b>20.825,00</b>	<b>20.825,00</b>	<b>20.825,00</b>
<b>1 Pessoal e Encargos Sociais</b>	<b>250.000,00</b>	<b>20.825,00</b>	<b>20.825,00</b>	<b>20.825,00</b>	<b>20.825,00</b>	<b>20.825,00</b>	<b>20.825,00</b>	<b>20.825,00</b>	<b>20.825,00</b>	<b>20.825,00</b>	<b>20.825,00</b>	<b>20.825,00</b>	<b>20.825,00</b>
523 10 302 0050 2284 3190.04 99 084	250.000	20.825	20.825	20.825	20.825	20.825	20.825	20.825	20.825	20.825	20.825	20.825	20.825
<b>3190.05 Outros Benefícios Previdenciários do servidor ou do militar</b>	<b>30.000,00</b>	<b>2.499,00</b>	<b>2.499,00</b>	<b>2.499,00</b>	<b>2.499,00</b>	<b>2.499,00</b>	<b>2.499,00</b>	<b>2.499,00</b>	<b>2.499,00</b>	<b>2.499,00</b>	<b>2.499,00</b>	<b>2.499,00</b>	<b>2.511,00</b>

Documento em: 2018-09-20 10:55:19  
 Assinado em: 2018-09-20 10:55:19  
 Documento: 4334978c-7d06-4bc7-0557-0e1da0565099  
 Documento: 4334978c-7d06-4bc7-0557-0e1da0565099

**Prefeitura Municipal de Limoeiro**  
 Secretaria Municipal de Fazenda  
 Departamento de Contabilidade  
 Cronograma Mensal de Desembolso-CMD

Exercício: 2018

Classificação Institucional Funcional-Programática	Despesa Fixada	Janeiro	Fevereiro	Março	Abril	Maiο	Junho	Julho	Agosto	Setembro	Outubro	Novembro	Dezembro
<b>003 Fundo Municipal de Saúde de Limoeiro</b>	<b>27.690.000</b>	<b>2.306.577</b>	<b>2.306.577</b>	<b>2.306.577</b>	<b>2.306.577</b>	<b>2.306.577</b>	<b>2.306.577</b>	<b>2.306.577</b>	<b>2.306.577</b>	<b>2.306.577</b>	<b>2.306.577</b>	<b>2.306.577</b>	<b>2.317.633</b>
<b>21.400 FUNDO MUNICIPAL DE SAÚDE</b>	<b>27.690.000,00</b>	<b>2.306.577,00</b>	<b>2.306.577,00</b>	<b>2.306.577,00</b>	<b>2.306.577,00</b>	<b>2.306.577,00</b>	<b>2.306.577,00</b>	<b>2.306.577,00</b>	<b>2.306.577,00</b>	<b>2.306.577,00</b>	<b>2.306.577,00</b>	<b>2.306.577,00</b>	<b>2.317.633,00</b>
<b>10 Saúde</b>	<b>27.690.000,00</b>	<b>2.306.577,00</b>	<b>2.306.577,00</b>	<b>2.306.577,00</b>	<b>2.306.577,00</b>	<b>2.306.577,00</b>	<b>2.306.577,00</b>	<b>2.306.577,00</b>	<b>2.306.577,00</b>	<b>2.306.577,00</b>	<b>2.306.577,00</b>	<b>2.306.577,00</b>	<b>2.317.633,00</b>
<b>302 Assistência Hospitalar e Ambulatorial</b>	<b>10.670.000,00</b>	<b>888.811,00</b>	<b>888.811,00</b>	<b>888.811,00</b>	<b>888.811,00</b>	<b>888.811,00</b>	<b>888.811,00</b>	<b>888.811,00</b>	<b>888.811,00</b>	<b>888.811,00</b>	<b>888.811,00</b>	<b>888.811,00</b>	<b>888.811,00</b>
<b>0050 BLOCO DE MÉDIA E ALTA COMPLEXIDADE</b>	<b>10.670.000,00</b>	<b>888.811,00</b>	<b>888.811,00</b>	<b>888.811,00</b>	<b>888.811,00</b>	<b>888.811,00</b>	<b>888.811,00</b>	<b>888.811,00</b>	<b>888.811,00</b>	<b>888.811,00</b>	<b>888.811,00</b>	<b>888.811,00</b>	<b>888.811,00</b>
<b>2284 GESTÃO TÉCNICA E ADMINISTRATIVA DE SERVIÇOS HOSPITALARES E AMBULATORIAIS</b>	<b>6.635.000,00</b>	<b>552.695,50</b>	<b>552.695,50</b>	<b>552.695,50</b>	<b>552.695,50</b>	<b>552.695,50</b>	<b>552.695,50</b>	<b>552.695,50</b>	<b>552.695,50</b>	<b>552.695,50</b>	<b>552.695,50</b>	<b>552.695,50</b>	<b>552.695,50</b>
<b>3190.05 Outros Benefícios Previdenciários do servidor ou do militar</b>	<b>30.000,00</b>	<b>2.499,00</b>	<b>2.499,00</b>	<b>2.499,00</b>	<b>2.499,00</b>	<b>2.499,00</b>	<b>2.499,00</b>	<b>2.499,00</b>	<b>2.499,00</b>	<b>2.499,00</b>	<b>2.499,00</b>	<b>2.499,00</b>	<b>2.499,00</b>
<b>99 SEM APLICAÇÃO</b>	<b>30.000,00</b>	<b>2.499,00</b>	<b>2.499,00</b>	<b>2.499,00</b>	<b>2.499,00</b>	<b>2.499,00</b>	<b>2.499,00</b>	<b>2.499,00</b>	<b>2.499,00</b>	<b>2.499,00</b>	<b>2.499,00</b>	<b>2.499,00</b>	<b>2.499,00</b>
<b>84 Transferência de Recursos do SUS</b>	<b>30.000,00</b>	<b>2.499,00</b>	<b>2.499,00</b>	<b>2.499,00</b>	<b>2.499,00</b>	<b>2.499,00</b>	<b>2.499,00</b>	<b>2.499,00</b>	<b>2.499,00</b>	<b>2.499,00</b>	<b>2.499,00</b>	<b>2.499,00</b>	<b>2.499,00</b>
<b>2 2-Recursos Transferidos pelo SUS</b>	<b>30.000,00</b>	<b>2.499,00</b>	<b>2.499,00</b>	<b>2.499,00</b>	<b>2.499,00</b>	<b>2.499,00</b>	<b>2.499,00</b>	<b>2.499,00</b>	<b>2.499,00</b>	<b>2.499,00</b>	<b>2.499,00</b>	<b>2.499,00</b>	<b>2.499,00</b>
<b>1 Pessoal e Encargos Sociais</b>	<b>30.000,00</b>	<b>2.499,00</b>	<b>2.499,00</b>	<b>2.499,00</b>	<b>2.499,00</b>	<b>2.499,00</b>	<b>2.499,00</b>	<b>2.499,00</b>	<b>2.499,00</b>	<b>2.499,00</b>	<b>2.499,00</b>	<b>2.499,00</b>	<b>2.499,00</b>
524 10 302 0050 2284 3190.05 99 084	30.000	2.499	2.499	2.499	2.499	2.499	2.499	2.499	2.499	2.499	2.499	2.499	2.499
<b>3190.11 Vencimentos e Vantagens Fixas - Pessoal Civil</b>	<b>510.000,00</b>	<b>42.483,00</b>	<b>42.483,00</b>	<b>42.483,00</b>	<b>42.483,00</b>	<b>42.483,00</b>	<b>42.483,00</b>	<b>42.483,00</b>	<b>42.483,00</b>	<b>42.483,00</b>	<b>42.483,00</b>	<b>42.483,00</b>	<b>42.483,00</b>
<b>99 SEM APLICAÇÃO</b>	<b>510.000,00</b>	<b>42.483,00</b>	<b>42.483,00</b>	<b>42.483,00</b>	<b>42.483,00</b>	<b>42.483,00</b>	<b>42.483,00</b>	<b>42.483,00</b>	<b>42.483,00</b>	<b>42.483,00</b>	<b>42.483,00</b>	<b>42.483,00</b>	<b>42.483,00</b>
<b>11 Receita de Impostos e de Transferência de Impostos - Saúde</b>	<b>10.000,00</b>	<b>833,00</b>	<b>833,00</b>	<b>833,00</b>	<b>833,00</b>	<b>833,00</b>	<b>833,00</b>	<b>833,00</b>	<b>833,00</b>	<b>833,00</b>	<b>833,00</b>	<b>833,00</b>	<b>837,00</b>
<b>10 10-Impostos e Transferências Saúde</b>	<b>10.000,00</b>	<b>833,00</b>	<b>833,00</b>	<b>833,00</b>	<b>833,00</b>	<b>833,00</b>	<b>833,00</b>	<b>833,00</b>	<b>833,00</b>	<b>833,00</b>	<b>833,00</b>	<b>833,00</b>	<b>837,00</b>

Documento Assinado em 2018/09/05 por JOAO LUIS FERREIRA FILHO  
 Endereço: Rua Comendador Pestana, 49 - Centro - Limoeiro - PE  
 Documento: 2433978c-7006-4bc7b557-02cc-4a05030198

**Prefeitura Municipal de Limoeiro**  
 Secretaria Municipal de Fazenda  
 Departamento de Contabilidade  
 Cronograma Mensal de Desembolso-CMD

Exercício: 2018

Classificação Institucional Funcional-Programática	Despesa Fixada	Janeiro	Fevereiro	Março	Abril	Maiο	Junho	Julho	Agosto	Setembro	Outubro	Novembro	Dezembro
<b>003 Fundo Municipal de Saúde de Limoeiro</b>	<b>27.690.000</b>	<b>2.306.577</b>	<b>2.306.577</b>	<b>2.306.577</b>	<b>2.306.577</b>	<b>2.306.577</b>	<b>2.306.577</b>	<b>2.306.577</b>	<b>2.306.577</b>	<b>2.306.577</b>	<b>2.306.577</b>	<b>2.306.577</b>	<b>2.317.633</b>
<b>21.400 FUNDO MUNICIPAL DE SAÚDE</b>	<b>27.690.000,00</b>	<b>2.306.577,00</b>	<b>2.306.577,00</b>	<b>2.306.577,00</b>	<b>2.306.577,00</b>	<b>2.306.577,00</b>	<b>2.306.577,00</b>	<b>2.306.577,00</b>	<b>2.306.577,00</b>	<b>2.306.577,00</b>	<b>2.306.577,00</b>	<b>2.306.577,00</b>	<b>2.317.633,00</b>
<b>10 Saúde</b>	<b>27.690.000,00</b>	<b>2.306.577,00</b>	<b>2.306.577,00</b>	<b>2.306.577,00</b>	<b>2.306.577,00</b>	<b>2.306.577,00</b>	<b>2.306.577,00</b>	<b>2.306.577,00</b>	<b>2.306.577,00</b>	<b>2.306.577,00</b>	<b>2.306.577,00</b>	<b>2.306.577,00</b>	<b>2.317.633,00</b>
<b>302 Assistência Hospitalar e Ambulatorial</b>	<b>10.670.000,00</b>	<b>888.811,00</b>	<b>888.811,00</b>	<b>888.811,00</b>	<b>888.811,00</b>	<b>888.811,00</b>	<b>888.811,00</b>	<b>888.811,00</b>	<b>888.811,00</b>	<b>888.811,00</b>	<b>888.811,00</b>	<b>888.811,00</b>	<b>888.811,00</b>
<b>0050 BLOCO DE MÉDIA E ALTA COMPLEXIDADE</b>	<b>10.670.000,00</b>	<b>888.811,00</b>	<b>888.811,00</b>	<b>888.811,00</b>	<b>888.811,00</b>	<b>888.811,00</b>	<b>888.811,00</b>	<b>888.811,00</b>	<b>888.811,00</b>	<b>888.811,00</b>	<b>888.811,00</b>	<b>888.811,00</b>	<b>888.811,00</b>
<b>2284 GESTÃO TÉCNICA E ADMINISTRATIVA DE SERVIÇOS HOSPITALARES E AMBULATORIAIS</b>	<b>6.635.000,00</b>	<b>552.695,50</b>	<b>552.695,50</b>	<b>552.695,50</b>	<b>552.695,50</b>	<b>552.695,50</b>	<b>552.695,50</b>	<b>552.695,50</b>	<b>552.695,50</b>	<b>552.695,50</b>	<b>552.695,50</b>	<b>552.695,50</b>	<b>552.695,50</b>
<b>3190.11 Vencimentos e Vantagens Fixas - Pessoal Civil</b>	<b>510.000,00</b>	<b>42.483,00</b>	<b>42.483,00</b>	<b>42.483,00</b>	<b>42.483,00</b>	<b>42.483,00</b>	<b>42.483,00</b>	<b>42.483,00</b>	<b>42.483,00</b>	<b>42.483,00</b>	<b>42.483,00</b>	<b>42.483,00</b>	<b>42.483,00</b>
<b>99 SEM APLICAÇÃO</b>	<b>510.000,00</b>	<b>42.483,00</b>	<b>42.483,00</b>	<b>42.483,00</b>	<b>42.483,00</b>	<b>42.483,00</b>	<b>42.483,00</b>	<b>42.483,00</b>	<b>42.483,00</b>	<b>42.483,00</b>	<b>42.483,00</b>	<b>42.483,00</b>	<b>42.483,00</b>
<b>11 Receita de Impostos e de Transferência de Impostos - Saúde</b>	<b>10.000,00</b>	<b>833,00</b>	<b>833,00</b>	<b>833,00</b>	<b>833,00</b>	<b>833,00</b>	<b>833,00</b>	<b>833,00</b>	<b>833,00</b>	<b>833,00</b>	<b>833,00</b>	<b>833,00</b>	<b>833,00</b>
<b>10 10-Impostos e Transferências Saúde</b>	<b>10.000,00</b>	<b>833,00</b>	<b>833,00</b>	<b>833,00</b>	<b>833,00</b>	<b>833,00</b>	<b>833,00</b>	<b>833,00</b>	<b>833,00</b>	<b>833,00</b>	<b>833,00</b>	<b>833,00</b>	<b>833,00</b>
<b>1 Pessoal e Encargos Sociais</b>	<b>10.000,00</b>	<b>833,00</b>	<b>833,00</b>	<b>833,00</b>	<b>833,00</b>	<b>833,00</b>	<b>833,00</b>	<b>833,00</b>	<b>833,00</b>	<b>833,00</b>	<b>833,00</b>	<b>833,00</b>	<b>833,00</b>
525 10 302 0050 2284 3190.11 99 011	10.000	833	833	833	833	833	833	833	833	833	833	833	833
<b>84 Transferência de Recursos do SUS</b>	<b>500.000,00</b>	<b>41.650,00</b>	<b>41.650,00</b>	<b>41.650,00</b>	<b>41.650,00</b>	<b>41.650,00</b>	<b>41.650,00</b>	<b>41.650,00</b>	<b>41.650,00</b>	<b>41.650,00</b>	<b>41.650,00</b>	<b>41.650,00</b>	<b>41.650,00</b>
<b>2 2-Recursos Transferidos pelo SUS</b>	<b>500.000,00</b>	<b>41.650,00</b>	<b>41.650,00</b>	<b>41.650,00</b>	<b>41.650,00</b>	<b>41.650,00</b>	<b>41.650,00</b>	<b>41.650,00</b>	<b>41.650,00</b>	<b>41.650,00</b>	<b>41.650,00</b>	<b>41.650,00</b>	<b>41.650,00</b>
<b>1 Pessoal e Encargos Sociais</b>	<b>500.000,00</b>	<b>41.650,00</b>	<b>41.650,00</b>	<b>41.650,00</b>	<b>41.650,00</b>	<b>41.650,00</b>	<b>41.650,00</b>	<b>41.650,00</b>	<b>41.650,00</b>	<b>41.650,00</b>	<b>41.650,00</b>	<b>41.650,00</b>	<b>41.850,00</b>
526 10 302 0050 2284 3190.11 99 084	500.000	41.650	41.650	41.650	41.650	41.650	41.650	41.650	41.650	41.650	41.650	41.650	41.850
<b>3190.13 Obrigações Patronais</b>	<b>60.000,00</b>	<b>4.998,00</b>	<b>4.998,00</b>	<b>4.998,00</b>	<b>4.998,00</b>	<b>4.998,00</b>	<b>4.998,00</b>	<b>4.998,00</b>	<b>4.998,00</b>	<b>4.998,00</b>	<b>4.998,00</b>	<b>4.998,00</b>	<b>5.022,00</b>

Documento em: 2018/09/20 10:55:19  
 Assinado em: 2018/09/20 10:55:19  
 Documento: 4334978c-7d06-4bc7-b557-b7ccada0565091

**Prefeitura Municipal de Limoeiro**  
 Secretaria Municipal de Fazenda  
 Departamento de Contabilidade  
 Cronograma Mensal de Desembolso-CMD

Exercício: 2018

Classificação Institucional Funcional-Programática	Despesa Fixada	Janeiro	Fevereiro	Março	Abril	Mai	Junho	Julho	Agosto	Setembro	Outubro	Novembro	Dezembro
<b>003 Fundo Municipal de Saúde de Limoeiro</b>	<b>27.690.000</b>	<b>2.306.577</b>	<b>2.306.577</b>	<b>2.306.577</b>	<b>2.306.577</b>	<b>2.306.577</b>	<b>2.306.577</b>	<b>2.306.577</b>	<b>2.306.577</b>	<b>2.306.577</b>	<b>2.306.577</b>	<b>2.306.577</b>	<b>2.317.653</b>
<b>21.400 FUNDO MUNICIPAL DE SAÚDE</b>	<b>27.690.000,00</b>	<b>2.306.577,00</b>	<b>2.306.577,00</b>	<b>2.306.577,00</b>	<b>2.306.577,00</b>	<b>2.306.577,00</b>	<b>2.306.577,00</b>	<b>2.306.577,00</b>	<b>2.306.577,00</b>	<b>2.306.577,00</b>	<b>2.306.577,00</b>	<b>2.306.577,00</b>	<b>2.317.653,00</b>
<b>10 Saúde</b>	<b>27.690.000,00</b>	<b>2.306.577,00</b>	<b>2.306.577,00</b>	<b>2.306.577,00</b>	<b>2.306.577,00</b>	<b>2.306.577,00</b>	<b>2.306.577,00</b>	<b>2.306.577,00</b>	<b>2.306.577,00</b>	<b>2.306.577,00</b>	<b>2.306.577,00</b>	<b>2.306.577,00</b>	<b>2.317.653,00</b>
<b>302 Assistência Hospitalar e Ambulatorial</b>	<b>10.670.000,00</b>	<b>888.811,00</b>	<b>888.811,00</b>	<b>888.811,00</b>	<b>888.811,00</b>	<b>888.811,00</b>	<b>888.811,00</b>	<b>888.811,00</b>	<b>888.811,00</b>	<b>888.811,00</b>	<b>888.811,00</b>	<b>888.811,00</b>	<b>888.811,00</b>
<b>0050 BLOCO DE MÉDIA E ALTA COMPLEXIDADE</b>	<b>10.670.000,00</b>	<b>888.811,00</b>	<b>888.811,00</b>	<b>888.811,00</b>	<b>888.811,00</b>	<b>888.811,00</b>	<b>888.811,00</b>	<b>888.811,00</b>	<b>888.811,00</b>	<b>888.811,00</b>	<b>888.811,00</b>	<b>888.811,00</b>	<b>888.811,00</b>
<b>2284 GESTÃO TÉCNICA E ADMINISTRATIVA DE SERVIÇOS HOSPITALARES E AMBULATORIAIS</b>	<b>6.635.000,00</b>	<b>552.695,50</b>	<b>552.695,50</b>	<b>552.695,50</b>	<b>552.695,50</b>	<b>552.695,50</b>	<b>552.695,50</b>	<b>552.695,50</b>	<b>552.695,50</b>	<b>552.695,50</b>	<b>552.695,50</b>	<b>552.695,50</b>	<b>552.695,50</b>
<b>3190.13 Obrigações Patronais</b>	<b>60.000,00</b>	<b>4.998,00</b>	<b>4.998,00</b>	<b>4.998,00</b>	<b>4.998,00</b>	<b>4.998,00</b>	<b>4.998,00</b>	<b>4.998,00</b>	<b>4.998,00</b>	<b>4.998,00</b>	<b>4.998,00</b>	<b>4.998,00</b>	<b>4.998,00</b>
<b>99 SEM APLICAÇÃO</b>	<b>60.000,00</b>	<b>4.998,00</b>	<b>4.998,00</b>	<b>4.998,00</b>	<b>4.998,00</b>	<b>4.998,00</b>	<b>4.998,00</b>	<b>4.998,00</b>	<b>4.998,00</b>	<b>4.998,00</b>	<b>4.998,00</b>	<b>4.998,00</b>	<b>4.998,00</b>
<b>11 Receita de Impostos e de Transferência de Impostos - Saúde</b>	<b>60.000,00</b>	<b>4.998,00</b>	<b>4.998,00</b>	<b>4.998,00</b>	<b>4.998,00</b>	<b>4.998,00</b>	<b>4.998,00</b>	<b>4.998,00</b>	<b>4.998,00</b>	<b>4.998,00</b>	<b>4.998,00</b>	<b>4.998,00</b>	<b>4.998,00</b>
<b>10 10-Impostos e Transferências Saúde</b>	<b>60.000,00</b>	<b>4.998,00</b>	<b>4.998,00</b>	<b>4.998,00</b>	<b>4.998,00</b>	<b>4.998,00</b>	<b>4.998,00</b>	<b>4.998,00</b>	<b>4.998,00</b>	<b>4.998,00</b>	<b>4.998,00</b>	<b>4.998,00</b>	<b>4.998,00</b>
<b>1 Pessoal e Encargos Sociais</b>	<b>60.000,00</b>	<b>4.998,00</b>	<b>4.998,00</b>	<b>4.998,00</b>	<b>4.998,00</b>	<b>4.998,00</b>	<b>4.998,00</b>	<b>4.998,00</b>	<b>4.998,00</b>	<b>4.998,00</b>	<b>4.998,00</b>	<b>4.998,00</b>	<b>4.998,00</b>
527 10 302 0050 2284 3190.13 99 011	60.000	4.998	4.998	4.998	4.998	4.998	4.998	4.998	4.998	4.998	4.998	4.998	4.998
<b>3190.16 Outras Despesas Variáveis - Pessoal Civil</b>	<b>5.000,00</b>	<b>416,50</b>	<b>416,50</b>	<b>416,50</b>	<b>416,50</b>	<b>416,50</b>	<b>416,50</b>	<b>416,50</b>	<b>416,50</b>	<b>416,50</b>	<b>416,50</b>	<b>416,50</b>	<b>416,50</b>
<b>99 SEM APLICAÇÃO</b>	<b>5.000,00</b>	<b>416,50</b>	<b>416,50</b>	<b>416,50</b>	<b>416,50</b>	<b>416,50</b>	<b>416,50</b>	<b>416,50</b>	<b>416,50</b>	<b>416,50</b>	<b>416,50</b>	<b>416,50</b>	<b>416,50</b>
<b>84 Transferência de Recursos do SUS</b>	<b>5.000,00</b>	<b>416,50</b>	<b>416,50</b>	<b>416,50</b>	<b>416,50</b>	<b>416,50</b>	<b>416,50</b>	<b>416,50</b>	<b>416,50</b>	<b>416,50</b>	<b>416,50</b>	<b>416,50</b>	<b>416,50</b>
<b>2 2-Recursos Transferidos pelo SUS</b>	<b>5.000,00</b>	<b>416,50</b>	<b>416,50</b>	<b>416,50</b>	<b>416,50</b>	<b>416,50</b>	<b>416,50</b>	<b>416,50</b>	<b>416,50</b>	<b>416,50</b>	<b>416,50</b>	<b>416,50</b>	<b>416,50</b>

Documento Assinado em 2018/09/20 por JOAO LUIS FERREIRA FILHO  
 Endereço: Rua Córrego do documento: 433978c-7006-4bc7d0557-decda0565098

**Prefeitura Municipal de Limoeiro**  
 Secretaria Municipal de Fazenda  
 Departamento de Contabilidade  
 Cronograma Mensal de Desembolso-CMD

Exercício: 2018

Classificação Institucional Funcional-Programática	Despesa Fixada	Janeiro	Fevereiro	Março	Abril	Maiο	Junho	Julho	Agosto	Setembro	Outubro	Novembro	Dezembro
<b>003 Fundo Municipal de Saúde de Limoeiro</b>	<b>27.690.000</b>	<b>2.306.577</b>	<b>2.306.577</b>	<b>2.306.577</b>	<b>2.306.577</b>	<b>2.306.577</b>	<b>2.306.577</b>	<b>2.306.577</b>	<b>2.306.577</b>	<b>2.306.577</b>	<b>2.306.577</b>	<b>2.306.577</b>	<b>2.317.693</b>
<b>21.400 FUNDO MUNICIPAL DE SAÚDE</b>	<b>27.690.000,00</b>	<b>2.306.577,00</b>	<b>2.306.577,00</b>	<b>2.306.577,00</b>	<b>2.306.577,00</b>	<b>2.306.577,00</b>	<b>2.306.577,00</b>	<b>2.306.577,00</b>	<b>2.306.577,00</b>	<b>2.306.577,00</b>	<b>2.306.577,00</b>	<b>2.306.577,00</b>	<b>2.317.693,00</b>
10 Saúde	27.690.000,00	2.306.577,00	2.306.577,00	2.306.577,00	2.306.577,00	2.306.577,00	2.306.577,00	2.306.577,00	2.306.577,00	2.306.577,00	2.306.577,00	2.306.577,00	2.317.693,00
302 Assistência Hospitalar e Ambulatorial	10.670.000,00	888.811,00	888.811,00	888.811,00	888.811,00	888.811,00	888.811,00	888.811,00	888.811,00	888.811,00	888.811,00	888.811,00	897.000,00
0050 BLOCO DE MÉDIA E ALTA COMPLEXIDADE	10.670.000,00	888.811,00	888.811,00	888.811,00	888.811,00	888.811,00	888.811,00	888.811,00	888.811,00	888.811,00	888.811,00	888.811,00	897.000,00
2284 GESTÃO TÉCNICA E ADMINISTRATIVA DE SERVIÇOS HOSPITALARES E AMBULATORIAIS	6.635.000,00	552.695,50	552.695,50	552.695,50	552.695,50	552.695,50	552.695,50	552.695,50	552.695,50	552.695,50	552.695,50	552.695,50	552.695,50
3190.16 Outras Despesas Variáveis - Pessoal Civil	5.000,00	416,50	416,50	416,50	416,50	416,50	416,50	416,50	416,50	416,50	416,50	416,50	416,50
99 SEM APLICAÇÃO	5.000,00	416,50	416,50	416,50	416,50	416,50	416,50	416,50	416,50	416,50	416,50	416,50	416,50
84 Transferência de Recursos do SUS	5.000,00	416,50	416,50	416,50	416,50	416,50	416,50	416,50	416,50	416,50	416,50	416,50	416,50
2 2-Recursos Transferidos pelo SUS	5.000,00	416,50	416,50	416,50	416,50	416,50	416,50	416,50	416,50	416,50	416,50	416,50	416,50
1 Pessoal e Encargos Sociais	5.000,00	416,50	416,50	416,50	416,50	416,50	416,50	416,50	416,50	416,50	416,50	416,50	416,50
528 10 302 0050 2284 3190.16 99 084	5.000,00	417,00	417,00	417,00	417,00	417,00	417,00	417,00	417,00	417,00	417,00	417,00	419,00
3191.13 Contribuições Patronais (19)(I)	80.000,00	6.664,00	6.664,00	6.664,00	6.664,00	6.664,00	6.664,00	6.664,00	6.664,00	6.664,00	6.664,00	6.664,00	6.696,00
99 SEM APLICAÇÃO	80.000,00	6.664,00	6.664,00	6.664,00	6.664,00	6.664,00	6.664,00	6.664,00	6.664,00	6.664,00	6.664,00	6.664,00	6.696,00
84 Transferência de Recursos do SUS	80.000,00	6.664,00	6.664,00	6.664,00	6.664,00	6.664,00	6.664,00	6.664,00	6.664,00	6.664,00	6.664,00	6.664,00	6.696,00
2 2-Recursos Transferidos pelo SUS	80.000,00	6.664,00	6.664,00	6.664,00	6.664,00	6.664,00	6.664,00	6.664,00	6.664,00	6.664,00	6.664,00	6.664,00	6.696,00

Documento Assinado em 2018/09/20 por JOAO LUIS FERREIRA FILHO  
 Para validar a assinatura, acesse o endereço eletrônico: www.limoeiro.pe.gov.br  
 Código do documento: 243a978c-7d06-4bc7-b557-b0cda0564098

**Prefeitura Municipal de Limoeiro**  
 Secretaria Municipal de Fazenda  
 Departamento de Contabilidade  
 Cronograma Mensal de Desembolso-CMD

Exercício: 2018

Classificação Institucional Funcional-Programática	Despesa Fixada	Janeiro	Fevereiro	Março	Abril	Mai	Junho	Julho	Agosto	Setembro	Outubro	Novembro	Dezembro
<b>003 Fundo Municipal de Saúde de Limoeiro</b>	<b>27.690.000</b>	<b>2.306.577</b>	<b>2.306.577</b>	<b>2.306.577</b>	<b>2.306.577</b>	<b>2.306.577</b>	<b>2.306.577</b>	<b>2.306.577</b>	<b>2.306.577</b>	<b>2.306.577</b>	<b>2.306.577</b>	<b>2.306.577</b>	<b>2.317.696</b>
<b>21.400 FUNDO MUNICIPAL DE SAÚDE</b>	<b>27.690.000,00</b>	<b>2.306.577,00</b>	<b>2.306.577,00</b>	<b>2.306.577,00</b>	<b>2.306.577,00</b>	<b>2.306.577,00</b>	<b>2.306.577,00</b>	<b>2.306.577,00</b>	<b>2.306.577,00</b>	<b>2.306.577,00</b>	<b>2.306.577,00</b>	<b>2.306.577,00</b>	<b>2.317.696,00</b>
10 Saúde	27.690.000,00	2.306.577,00	2.306.577,00	2.306.577,00	2.306.577,00	2.306.577,00	2.306.577,00	2.306.577,00	2.306.577,00	2.306.577,00	2.306.577,00	2.306.577,00	2.317.696,00
302 Assistência Hospitalar e Ambulatorial	10.670.000,00	888.811,00	888.811,00	888.811,00	888.811,00	888.811,00	888.811,00	888.811,00	888.811,00	888.811,00	888.811,00	888.811,00	890.000,00
0050 BLOCO DE MÉDIA E ALTA COMPLEXIDADE	10.670.000,00	888.811,00	888.811,00	888.811,00	888.811,00	888.811,00	888.811,00	888.811,00	888.811,00	888.811,00	888.811,00	888.811,00	890.000,00
2284 GESTÃO TÉCNICA E ADMINISTRATIVA DE SERVIÇOS HOSPITALARES E AMBULATORIAIS	6.635.000,00	552.695,50	552.695,50	552.695,50	552.695,50	552.695,50	552.695,50	552.695,50	552.695,50	552.695,50	552.695,50	552.695,50	552.695,50
3191.13 Contribuições Patronais (19)(I)	80.000,00	6.664,00	6.664,00	6.664,00	6.664,00	6.664,00	6.664,00	6.664,00	6.664,00	6.664,00	6.664,00	6.664,00	6.664,00
99 SEM APLICAÇÃO	80.000,00	6.664,00	6.664,00	6.664,00	6.664,00	6.664,00	6.664,00	6.664,00	6.664,00	6.664,00	6.664,00	6.664,00	6.664,00
84 Transferência de Recursos do SUS	80.000,00	6.664,00	6.664,00	6.664,00	6.664,00	6.664,00	6.664,00	6.664,00	6.664,00	6.664,00	6.664,00	6.664,00	6.696,00
2 2-Recursos Transferidos pelo SUS	80.000,00	6.664,00	6.664,00	6.664,00	6.664,00	6.664,00	6.664,00	6.664,00	6.664,00	6.664,00	6.664,00	6.664,00	6.696,00
1 Pessoal e Encargos Sociais	80.000,00	6.664,00	6.664,00	6.664,00	6.664,00	6.664,00	6.664,00	6.664,00	6.664,00	6.664,00	6.664,00	6.664,00	6.696,00
529 10 302 0050 2284 3191.13 99 084	80.000,00	6.664,00	6.664,00	6.664,00	6.664,00	6.664,00	6.664,00	6.664,00	6.664,00	6.664,00	6.664,00	6.664,00	6.696,00
3390.14 Diárias - Civil	80.000,00	6.664,00	6.664,00	6.664,00	6.664,00	6.664,00	6.664,00	6.664,00	6.664,00	6.664,00	6.664,00	6.664,00	6.696,00
99 SEM APLICAÇÃO	80.000,00	6.664,00	6.664,00	6.664,00	6.664,00	6.664,00	6.664,00	6.664,00	6.664,00	6.664,00	6.664,00	6.664,00	6.696,00
84 Transferência de Recursos do SUS	80.000,00	6.664,00	6.664,00	6.664,00	6.664,00	6.664,00	6.664,00	6.664,00	6.664,00	6.664,00	6.664,00	6.664,00	6.696,00
2 2-Recursos Transferidos pelo SUS	80.000,00	6.664,00	6.664,00	6.664,00	6.664,00	6.664,00	6.664,00	6.664,00	6.664,00	6.664,00	6.664,00	6.664,00	6.696,00

Documento Assinado em 2018/09/20 por JOÃO LUIS FERREIRA FILHO  
 Para validar a assinatura, acesse o endereço eletrônico: www.limoeiro.pe.gov.br  
 Documento: 339014 DocId: 33901405696098

**Prefeitura Municipal de Limoeiro**  
 Secretaria Municipal de Fazenda  
 Departamento de Contabilidade  
 Cronograma Mensal de Desembolso-CMD

Exercício: 2018

Classificação Institucional Funcional-Programática	Despesa Fixada	Janeiro	Fevereiro	Março	Abril	Maiο	Junho	Julho	Agosto	Setembro	Outubro	Novembro	Dezembro
<b>003 Fundo Municipal de Saúde de Limoeiro</b>	<b>27.690.000</b>	<b>2.306.577</b>	<b>2.306.577</b>	<b>2.306.577</b>	<b>2.306.577</b>	<b>2.306.577</b>	<b>2.306.577</b>	<b>2.306.577</b>	<b>2.306.577</b>	<b>2.306.577</b>	<b>2.306.577</b>	<b>2.306.577</b>	<b>2.317.633</b>
<b>21.400 FUNDO MUNICIPAL DE SAÚDE</b>	<b>27.690.000,00</b>	<b>2.306.577,00</b>	<b>2.306.577,00</b>	<b>2.306.577,00</b>	<b>2.306.577,00</b>	<b>2.306.577,00</b>	<b>2.306.577,00</b>	<b>2.306.577,00</b>	<b>2.306.577,00</b>	<b>2.306.577,00</b>	<b>2.306.577,00</b>	<b>2.306.577,00</b>	<b>2.317.633,00</b>
<b>10 Saúde</b>	<b>27.690.000,00</b>	<b>2.306.577,00</b>	<b>2.306.577,00</b>	<b>2.306.577,00</b>	<b>2.306.577,00</b>	<b>2.306.577,00</b>	<b>2.306.577,00</b>	<b>2.306.577,00</b>	<b>2.306.577,00</b>	<b>2.306.577,00</b>	<b>2.306.577,00</b>	<b>2.306.577,00</b>	<b>2.317.633,00</b>
<b>302 Assistência Hospitalar e Ambulatorial</b>	<b>10.670.000,00</b>	<b>888.811,00</b>	<b>888.811,00</b>	<b>888.811,00</b>	<b>888.811,00</b>	<b>888.811,00</b>	<b>888.811,00</b>	<b>888.811,00</b>	<b>888.811,00</b>	<b>888.811,00</b>	<b>888.811,00</b>	<b>888.811,00</b>	<b>888.811,00</b>
<b>0050 BLOCO DE MÉDIA E ALTA COMPLEXIDADE</b>	<b>10.670.000,00</b>	<b>888.811,00</b>	<b>888.811,00</b>	<b>888.811,00</b>	<b>888.811,00</b>	<b>888.811,00</b>	<b>888.811,00</b>	<b>888.811,00</b>	<b>888.811,00</b>	<b>888.811,00</b>	<b>888.811,00</b>	<b>888.811,00</b>	<b>888.811,00</b>
<b>2284 GESTÃO TÉCNICA E ADMINISTRATIVA DE SERVIÇOS HOSPITALARES E AMBULATORIAIS</b>	<b>6.635.000,00</b>	<b>552.695,50</b>	<b>552.695,50</b>	<b>552.695,50</b>	<b>552.695,50</b>	<b>552.695,50</b>	<b>552.695,50</b>	<b>552.695,50</b>	<b>552.695,50</b>	<b>552.695,50</b>	<b>552.695,50</b>	<b>552.695,50</b>	<b>552.695,50</b>
<b>3390.33 Passagens e Despesas com Locomoção</b>	<b>10.000,00</b>	<b>833,00</b>	<b>833,00</b>	<b>833,00</b>	<b>833,00</b>	<b>833,00</b>	<b>833,00</b>	<b>833,00</b>	<b>833,00</b>	<b>833,00</b>	<b>833,00</b>	<b>833,00</b>	<b>833,00</b>
<b>99 SEM APLICAÇÃO</b>	<b>10.000,00</b>	<b>833,00</b>	<b>833,00</b>	<b>833,00</b>	<b>833,00</b>	<b>833,00</b>	<b>833,00</b>	<b>833,00</b>	<b>833,00</b>	<b>833,00</b>	<b>833,00</b>	<b>833,00</b>	<b>833,00</b>
<b>84 Transferência de Recursos do SUS</b>	<b>10.000,00</b>	<b>833,00</b>	<b>833,00</b>	<b>833,00</b>	<b>833,00</b>	<b>833,00</b>	<b>833,00</b>	<b>833,00</b>	<b>833,00</b>	<b>833,00</b>	<b>833,00</b>	<b>833,00</b>	<b>833,00</b>
<b>2 2-Recursos Transferidos pelo SUS</b>	<b>10.000,00</b>	<b>833,00</b>	<b>833,00</b>	<b>833,00</b>	<b>833,00</b>	<b>833,00</b>	<b>833,00</b>	<b>833,00</b>	<b>833,00</b>	<b>833,00</b>	<b>833,00</b>	<b>833,00</b>	<b>833,00</b>
<b>3 Outras Despesas Correntes</b>	<b>10.000,00</b>	<b>833,00</b>	<b>833,00</b>	<b>833,00</b>	<b>833,00</b>	<b>833,00</b>	<b>833,00</b>	<b>833,00</b>	<b>833,00</b>	<b>833,00</b>	<b>833,00</b>	<b>833,00</b>	<b>833,00</b>
533 10 302 0050 2284 3390.33 99 084	10.000,00	833,00	833,00	833,00	833,00	833,00	833,00	833,00	833,00	833,00	833,00	833,00	833,00
<b>3390.36 Outros Serviços de Terceiros - Pessoa Física</b>	<b>300.000,00</b>	<b>24.990,00</b>	<b>24.990,00</b>	<b>24.990,00</b>	<b>24.990,00</b>	<b>24.990,00</b>	<b>24.990,00</b>	<b>24.990,00</b>	<b>24.990,00</b>	<b>24.990,00</b>	<b>24.990,00</b>	<b>24.990,00</b>	<b>24.990,00</b>
<b>99 SEM APLICAÇÃO</b>	<b>300.000,00</b>	<b>24.990,00</b>	<b>24.990,00</b>	<b>24.990,00</b>	<b>24.990,00</b>	<b>24.990,00</b>	<b>24.990,00</b>	<b>24.990,00</b>	<b>24.990,00</b>	<b>24.990,00</b>	<b>24.990,00</b>	<b>24.990,00</b>	<b>24.990,00</b>
<b>84 Transferência de Recursos do SUS</b>	<b>300.000,00</b>	<b>24.990,00</b>	<b>24.990,00</b>	<b>24.990,00</b>	<b>24.990,00</b>	<b>24.990,00</b>	<b>24.990,00</b>	<b>24.990,00</b>	<b>24.990,00</b>	<b>24.990,00</b>	<b>24.990,00</b>	<b>24.990,00</b>	<b>24.990,00</b>
<b>2 2-Recursos Transferidos pelo SUS</b>	<b>300.000,00</b>	<b>24.990,00</b>	<b>24.990,00</b>	<b>24.990,00</b>	<b>24.990,00</b>	<b>24.990,00</b>	<b>24.990,00</b>	<b>24.990,00</b>	<b>24.990,00</b>	<b>24.990,00</b>	<b>24.990,00</b>	<b>24.990,00</b>	<b>24.990,00</b>

Documento Assinado em 2018/09/20 por JOAO LUIS FERREIRA FILHO  
 Para validar a assinatura, acesse o endereço eletrônico: www.limoeiro.pe.gov.br  
 Documento assinado eletronicamente em 20/09/2018 às 14:55:40 (UTC-03:00) - Código do documento: 433978c-7d06-4bc7-b557-b9e1a0504098

**Prefeitura Municipal de Limoeiro**  
 Secretaria Municipal de Fazenda  
 Departamento de Contabilidade  
 Cronograma Mensal de Desembolso-CMD

Exercício: 2018

Classificação Institucional Funcional-Programática	Despesa Fixada	Janeiro	Fevereiro	Março	Abril	Mai	Junho	Julho	Agosto	Setembro	Outubro	Novembro	Dezembro
<b>003 Fundo Municipal de Saúde de Limoeiro</b>	<b>27.690.000</b>	<b>2.306.577</b>	<b>2.306.577</b>	<b>2.306.577</b>	<b>2.306.577</b>	<b>2.306.577</b>	<b>2.306.577</b>	<b>2.306.577</b>	<b>2.306.577</b>	<b>2.306.577</b>	<b>2.306.577</b>	<b>2.306.577</b>	<b>2.317.653</b>
<b>21.400 FUNDO MUNICIPAL DE SAÚDE</b>	<b>27.690.000,00</b>	<b>2.306.577,00</b>	<b>2.306.577,00</b>	<b>2.306.577,00</b>	<b>2.306.577,00</b>	<b>2.306.577,00</b>	<b>2.306.577,00</b>	<b>2.306.577,00</b>	<b>2.306.577,00</b>	<b>2.306.577,00</b>	<b>2.306.577,00</b>	<b>2.306.577,00</b>	<b>2.317.653,00</b>
<b>10 Saúde</b>	<b>27.690.000,00</b>	<b>2.306.577,00</b>	<b>2.306.577,00</b>	<b>2.306.577,00</b>	<b>2.306.577,00</b>	<b>2.306.577,00</b>	<b>2.306.577,00</b>	<b>2.306.577,00</b>	<b>2.306.577,00</b>	<b>2.306.577,00</b>	<b>2.306.577,00</b>	<b>2.306.577,00</b>	<b>2.317.653,00</b>
<b>302 Assistência Hospitalar e Ambulatorial</b>	<b>10.670.000,00</b>	<b>888.811,00</b>	<b>888.811,00</b>	<b>888.811,00</b>	<b>888.811,00</b>	<b>888.811,00</b>	<b>888.811,00</b>	<b>888.811,00</b>	<b>888.811,00</b>	<b>888.811,00</b>	<b>888.811,00</b>	<b>888.811,00</b>	<b>888.811,00</b>
<b>0050 BLOCO DE MÉDIA E ALTA COMPLEXIDADE</b>	<b>10.670.000,00</b>	<b>888.811,00</b>	<b>888.811,00</b>	<b>888.811,00</b>	<b>888.811,00</b>	<b>888.811,00</b>	<b>888.811,00</b>	<b>888.811,00</b>	<b>888.811,00</b>	<b>888.811,00</b>	<b>888.811,00</b>	<b>888.811,00</b>	<b>888.811,00</b>
<b>2284 GESTÃO TÉCNICA E ADMINISTRATIVA DE SERVIÇOS HOSPITALARES E AMBULATORIAIS</b>	<b>6.635.000,00</b>	<b>552.695,50</b>	<b>552.695,50</b>	<b>552.695,50</b>	<b>552.695,50</b>	<b>552.695,50</b>	<b>552.695,50</b>	<b>552.695,50</b>	<b>552.695,50</b>	<b>552.695,50</b>	<b>552.695,50</b>	<b>552.695,50</b>	<b>552.695,50</b>
<b>3390.39 Outros Serviços de Terceiros - Pessoa Jurídica</b>	<b>3.500.000,00</b>	<b>291.550,00</b>	<b>291.550,00</b>	<b>291.550,00</b>	<b>291.550,00</b>	<b>291.550,00</b>	<b>291.550,00</b>	<b>291.550,00</b>	<b>291.550,00</b>	<b>291.550,00</b>	<b>291.550,00</b>	<b>291.550,00</b>	<b>291.550,00</b>
<b>99 SEM APLICAÇÃO</b>	<b>3.500.000,00</b>	<b>291.550,00</b>	<b>291.550,00</b>	<b>291.550,00</b>	<b>291.550,00</b>	<b>291.550,00</b>	<b>291.550,00</b>	<b>291.550,00</b>	<b>291.550,00</b>	<b>291.550,00</b>	<b>291.550,00</b>	<b>291.550,00</b>	<b>291.550,00</b>
<b>11 Receita de Impostos e de Transferência de Impostos - Saúde</b>	<b>500.000,00</b>	<b>41.650,00</b>	<b>41.650,00</b>	<b>41.650,00</b>	<b>41.650,00</b>	<b>41.650,00</b>	<b>41.650,00</b>	<b>41.650,00</b>	<b>41.650,00</b>	<b>41.650,00</b>	<b>41.650,00</b>	<b>41.650,00</b>	<b>41.650,00</b>
<b>10 10-Impostos e Transferências Saúde</b>	<b>500.000,00</b>	<b>41.650,00</b>	<b>41.650,00</b>	<b>41.650,00</b>	<b>41.650,00</b>	<b>41.650,00</b>	<b>41.650,00</b>	<b>41.650,00</b>	<b>41.650,00</b>	<b>41.650,00</b>	<b>41.650,00</b>	<b>41.650,00</b>	<b>41.650,00</b>
<b>3 Outras Despesas Correntes</b>	<b>500.000,00</b>	<b>41.650,00</b>	<b>41.650,00</b>	<b>41.650,00</b>	<b>41.650,00</b>	<b>41.650,00</b>	<b>41.650,00</b>	<b>41.650,00</b>	<b>41.650,00</b>	<b>41.650,00</b>	<b>41.650,00</b>	<b>41.650,00</b>	<b>41.650,00</b>
535 10 302 0050 2284 3390.39 99 011	500.000	41.650	41.650	41.650	41.650	41.650	41.650	41.650	41.650	41.650	41.650	41.650	41.650
<b>84 Transferência de Recursos do SUS</b>	<b>3.000.000,00</b>	<b>249.900,00</b>	<b>249.900,00</b>	<b>249.900,00</b>	<b>249.900,00</b>	<b>249.900,00</b>	<b>249.900,00</b>	<b>249.900,00</b>	<b>249.900,00</b>	<b>249.900,00</b>	<b>249.900,00</b>	<b>249.900,00</b>	<b>249.900,00</b>
<b>2 2-Recursos Transferidos pelo SUS</b>	<b>3.000.000,00</b>	<b>249.900,00</b>	<b>249.900,00</b>	<b>249.900,00</b>	<b>249.900,00</b>	<b>249.900,00</b>	<b>249.900,00</b>	<b>249.900,00</b>	<b>249.900,00</b>	<b>249.900,00</b>	<b>249.900,00</b>	<b>249.900,00</b>	<b>249.900,00</b>
<b>3 Outras Despesas Correntes</b>	<b>3.000.000,00</b>	<b>249.900,00</b>	<b>249.900,00</b>	<b>249.900,00</b>	<b>249.900,00</b>	<b>249.900,00</b>	<b>249.900,00</b>	<b>249.900,00</b>	<b>249.900,00</b>	<b>249.900,00</b>	<b>249.900,00</b>	<b>249.900,00</b>	<b>251.100,00</b>
536 10 302 0050 2284 3390.39 99 084	3.000.000	249.900	249.900	249.900	249.900	249.900	249.900	249.900	249.900	249.900	249.900	249.900	251.100
<b>3390.92 Despesas de Exercícios Anteriores</b>	<b>460.000,00</b>	<b>38.318,00</b>	<b>38.318,00</b>	<b>38.318,00</b>	<b>38.318,00</b>	<b>38.318,00</b>	<b>38.318,00</b>	<b>38.318,00</b>	<b>38.318,00</b>	<b>38.318,00</b>	<b>38.318,00</b>	<b>38.318,00</b>	<b>38.502,00</b>

Documento em: 2018/09/20 10:55:41  
 Assinado em: 2018/09/20 10:55:41  
 Documento: 7334978c-706-4bc7b-9557-702da0565092

**Prefeitura Municipal de Limoeiro**  
 Secretaria Municipal de Fazenda  
 Departamento de Contabilidade  
 Cronograma Mensal de Desembolso-CMD

Exercício: 2018

Classificação Institucional Funcional-Programática	Despesa Fixada	Janeiro	Fevereiro	Março	Abril	Mai	Junho	Julho	Agosto	Setembro	Outubro	Novembro	Dezembro
<b>003 Fundo Municipal de Saúde de Limoeiro</b>	<b>27.690.000</b>	<b>2.306.577</b>	<b>2.306.577</b>	<b>2.306.577</b>	<b>2.306.577</b>	<b>2.306.577</b>	<b>2.306.577</b>	<b>2.306.577</b>	<b>2.306.577</b>	<b>2.306.577</b>	<b>2.306.577</b>	<b>2.306.577</b>	<b>2.317.655</b>
<b>21.400 FUNDO MUNICIPAL DE SAÚDE</b>	<b>27.690.000,00</b>	<b>2.306.577,00</b>	<b>2.306.577,00</b>	<b>2.306.577,00</b>	<b>2.306.577,00</b>	<b>2.306.577,00</b>	<b>2.306.577,00</b>	<b>2.306.577,00</b>	<b>2.306.577,00</b>	<b>2.306.577,00</b>	<b>2.306.577,00</b>	<b>2.306.577,00</b>	<b>2.317.655,00</b>
10 Saúde	27.690.000,00	2.306.577,00	2.306.577,00	2.306.577,00	2.306.577,00	2.306.577,00	2.306.577,00	2.306.577,00	2.306.577,00	2.306.577,00	2.306.577,00	2.306.577,00	2.317.655,00
302 Assistência Hospitalar e Ambulatorial	10.670.000,00	888.811,00	888.811,00	888.811,00	888.811,00	888.811,00	888.811,00	888.811,00	888.811,00	888.811,00	888.811,00	888.811,00	890.700,00
0050 BLOCO DE MÉDIA E ALTA COMPLEXIDADE	10.670.000,00	888.811,00	888.811,00	888.811,00	888.811,00	888.811,00	888.811,00	888.811,00	888.811,00	888.811,00	888.811,00	888.811,00	890.700,00
2284 GESTÃO TÉCNICA E ADMINISTRATIVA DE SERVIÇOS HOSPITALARES E AMBULATORIAIS	6.635.000,00	552.695,50	552.695,50	552.695,50	552.695,50	552.695,50	552.695,50	552.695,50	552.695,50	552.695,50	552.695,50	552.695,50	552.695,50
3390.92 Despesas de Exercícios Anteriores	460.000,00	38.318,00	38.318,00	38.318,00	38.318,00	38.318,00	38.318,00	38.318,00	38.318,00	38.318,00	38.318,00	38.318,00	38.318,00
99 SEM APLICAÇÃO	460.000,00	38.318,00	38.318,00	38.318,00	38.318,00	38.318,00	38.318,00	38.318,00	38.318,00	38.318,00	38.318,00	38.318,00	38.318,00
84 Transferência de Recursos do SUS	460.000,00	38.318,00	38.318,00	38.318,00	38.318,00	38.318,00	38.318,00	38.318,00	38.318,00	38.318,00	38.318,00	38.318,00	38.318,00
2 2-Recursos Transferidos pelo SUS	460.000,00	38.318,00	38.318,00	38.318,00	38.318,00	38.318,00	38.318,00	38.318,00	38.318,00	38.318,00	38.318,00	38.318,00	38.318,00
3 Outras Despesas Correntes	460.000,00	38.318,00	38.318,00	38.318,00	38.318,00	38.318,00	38.318,00	38.318,00	38.318,00	38.318,00	38.318,00	38.318,00	38.318,00
537 10 302 0050 2284 3390.92 99 084	460.000	38.318	38.318	38.318	38.318	38.318	38.318	38.318	38.318	38.318	38.318	38.318	38.318
2285 GESTÃO TÉCNICA E ADMINISTRATIVA DO CAPS	2.015.000,00	167.849,50	167.849,50	167.849,50	167.849,50	167.849,50	167.849,50	167.849,50	167.849,50	167.849,50	167.849,50	167.849,50	167.849,50
3190.04 Contratação por Tempo Determinado	500.000,00	41.650,00	41.650,00	41.650,00	41.650,00	41.650,00	41.650,00	41.650,00	41.650,00	41.650,00	41.650,00	41.650,00	41.850,00
99 SEM APLICAÇÃO	500.000,00	41.650,00	41.650,00	41.650,00	41.650,00	41.650,00	41.650,00	41.650,00	41.650,00	41.650,00	41.650,00	41.650,00	41.850,00
84 Transferência de Recursos do SUS	500.000,00	41.650,00	41.650,00	41.650,00	41.650,00	41.650,00	41.650,00	41.650,00	41.650,00	41.650,00	41.650,00	41.650,00	41.850,00

Documento Assinado em 2018/08/29 por JOÃO LUIS FERREIRA FILHO  
 Endereço para verificação: https://www.portaldoctm.com.br/portal/verificacao/assinatura/55269550

**Prefeitura Municipal de Limoeiro**  
 Secretaria Municipal de Fazenda  
 Departamento de Contabilidade  
 Cronograma Mensal de Desembolso-CMD

Exercício: 2018

Classificação Institucional Funcional-Programática	Despesa Fixada	Janeiro	Fevereiro	Março	Abril	Maiο	Junho	Julho	Agosto	Setembro	Outubro	Novembro	Dezembro
<b>003 Fundo Municipal de Saúde de Limoeiro</b>	<b>27.690.000</b>	<b>2.306.577</b>	<b>2.306.577</b>	<b>2.306.577</b>	<b>2.306.577</b>	<b>2.306.577</b>	<b>2.306.577</b>	<b>2.306.577</b>	<b>2.306.577</b>	<b>2.306.577</b>	<b>2.306.577</b>	<b>2.306.577</b>	<b>2.317.633</b>
<b>21.400 FUNDO MUNICIPAL DE SAÚDE</b>	<b>27.690.000,00</b>	<b>2.306.577,00</b>	<b>2.306.577,00</b>	<b>2.306.577,00</b>	<b>2.306.577,00</b>	<b>2.306.577,00</b>	<b>2.306.577,00</b>	<b>2.306.577,00</b>	<b>2.306.577,00</b>	<b>2.306.577,00</b>	<b>2.306.577,00</b>	<b>2.306.577,00</b>	<b>2.317.633,00</b>
10 Saúde	27.690.000,00	2.306.577,00	2.306.577,00	2.306.577,00	2.306.577,00	2.306.577,00	2.306.577,00	2.306.577,00	2.306.577,00	2.306.577,00	2.306.577,00	2.306.577,00	2.317.633,00
302 Assistência Hospitalar e Ambulatorial	10.670.000,00	888.811,00	888.811,00	888.811,00	888.811,00	888.811,00	888.811,00	888.811,00	888.811,00	888.811,00	888.811,00	888.811,00	890.701,00
0050 BLOCO DE MÉDIA E ALTA COMPLEXIDADE	10.670.000,00	888.811,00	888.811,00	888.811,00	888.811,00	888.811,00	888.811,00	888.811,00	888.811,00	888.811,00	888.811,00	888.811,00	890.701,00
2285 GESTÃO TÉCNICA E ADMINISTRATIVA DO CAPS	2.015.000,00	167.849,50	167.849,50	167.849,50	167.849,50	167.849,50	167.849,50	167.849,50	167.849,50	167.849,50	167.849,50	167.849,50	168.665,50
3190.05 Outros Benefícios Previdenciários do servidor ou do militar	20.000,00	1.666,00	1.666,00	1.666,00	1.666,00	1.666,00	1.666,00	1.666,00	1.666,00	1.666,00	1.666,00	1.666,00	1.674,00
99 SEM APLICAÇÃO	20.000,00	1.666,00	1.666,00	1.666,00	1.666,00	1.666,00	1.666,00	1.666,00	1.666,00	1.666,00	1.666,00	1.666,00	1.674,00
84 Transferência de Recursos do SUS	20.000,00	1.666,00	1.666,00	1.666,00	1.666,00	1.666,00	1.666,00	1.666,00	1.666,00	1.666,00	1.666,00	1.666,00	1.674,00
2 2-Recursos Transferidos pelo SUS	20.000,00	1.666,00	1.666,00	1.666,00	1.666,00	1.666,00	1.666,00	1.666,00	1.666,00	1.666,00	1.666,00	1.666,00	1.674,00
1 Pessoal e Encargos Sociais	20.000,00	1.666,00	1.666,00	1.666,00	1.666,00	1.666,00	1.666,00	1.666,00	1.666,00	1.666,00	1.666,00	1.666,00	1.674,00
539 10 302 0050 2285 3190.05 99 084	20.000,00	1.666,00	1.666,00	1.666,00	1.666,00	1.666,00	1.666,00	1.666,00	1.666,00	1.666,00	1.666,00	1.666,00	1.674,00
3190.11 Vencimentos e Vantagens Fixas - Pessoal Civil	300.000,00	24.990,00	24.990,00	24.990,00	24.990,00	24.990,00	24.990,00	24.990,00	24.990,00	24.990,00	24.990,00	24.990,00	25.110,00
99 SEM APLICAÇÃO	300.000,00	24.990,00	24.990,00	24.990,00	24.990,00	24.990,00	24.990,00	24.990,00	24.990,00	24.990,00	24.990,00	24.990,00	25.110,00
84 Transferência de Recursos do SUS	300.000,00	24.990,00	24.990,00	24.990,00	24.990,00	24.990,00	24.990,00	24.990,00	24.990,00	24.990,00	24.990,00	24.990,00	25.110,00
2 2-Recursos Transferidos pelo SUS	300.000,00	24.990,00	24.990,00	24.990,00	24.990,00	24.990,00	24.990,00	24.990,00	24.990,00	24.990,00	24.990,00	24.990,00	25.110,00

Documento Assinado em 2018/08/20 por JOAO LUIS FERREIRA FILHO  
 Endereço para validação: http://www.portaldoctm.gov.br/validar/DocId=3110564098

**Prefeitura Municipal de Limoeiro**  
 Secretaria Municipal de Fazenda  
 Departamento de Contabilidade  
 Cronograma Mensal de Desembolso-CMD

Exercício: 2018

Classificação Institucional Funcional-Programática	Despesa Fixada	Janeiro	Fevereiro	Março	Abril	Maiο	Junho	Julho	Agosto	Setembro	Outubro	Novembro	Dezembro
<b>003 Fundo Municipal de Saúde de Limoeiro</b>	<b>27.690.000</b>	<b>2.306.577</b>	<b>2.306.577</b>	<b>2.306.577</b>	<b>2.306.577</b>	<b>2.306.577</b>	<b>2.306.577</b>	<b>2.306.577</b>	<b>2.306.577</b>	<b>2.306.577</b>	<b>2.306.577</b>	<b>2.306.577</b>	<b>2.317.653</b>
<b>21.400 FUNDO MUNICIPAL DE SAÚDE</b>	<b>27.690.000,00</b>	<b>2.306.577,00</b>	<b>2.306.577,00</b>	<b>2.306.577,00</b>	<b>2.306.577,00</b>	<b>2.306.577,00</b>	<b>2.306.577,00</b>	<b>2.306.577,00</b>	<b>2.306.577,00</b>	<b>2.306.577,00</b>	<b>2.306.577,00</b>	<b>2.306.577,00</b>	<b>2.317.653,00</b>
10 Saúde	27.690.000,00	2.306.577,00	2.306.577,00	2.306.577,00	2.306.577,00	2.306.577,00	2.306.577,00	2.306.577,00	2.306.577,00	2.306.577,00	2.306.577,00	2.306.577,00	2.317.653,00
302 Assistência Hospitalar e Ambulatorial	10.670.000,00	888.811,00	888.811,00	888.811,00	888.811,00	888.811,00	888.811,00	888.811,00	888.811,00	888.811,00	888.811,00	888.811,00	897.001,00
0050 BLOCO DE MÉDIA E ALTA COMPLEXIDADE	10.670.000,00	888.811,00	888.811,00	888.811,00	888.811,00	888.811,00	888.811,00	888.811,00	888.811,00	888.811,00	888.811,00	888.811,00	897.001,00
2285 GESTÃO TÉCNICA E ADMINISTRATIVA DO CAPS	2.015.000,00	167.849,50	167.849,50	167.849,50	167.849,50	167.849,50	167.849,50	167.849,50	167.849,50	167.849,50	167.849,50	167.849,50	167.849,50
3191.13 Contribuições Patronais (19)(I)	50.000,00	4.165,00	4.165,00	4.165,00	4.165,00	4.165,00	4.165,00	4.165,00	4.165,00	4.165,00	4.165,00	4.165,00	4.165,00
99 SEM APLICAÇÃO	50.000,00	4.165,00	4.165,00	4.165,00	4.165,00	4.165,00	4.165,00	4.165,00	4.165,00	4.165,00	4.165,00	4.165,00	4.165,00
84 Transferência de Recursos do SUS	50.000,00	4.165,00	4.165,00	4.165,00	4.165,00	4.165,00	4.165,00	4.165,00	4.165,00	4.165,00	4.165,00	4.165,00	4.165,00
2 2-Recursos Transferidos pelo SUS	50.000,00	4.165,00	4.165,00	4.165,00	4.165,00	4.165,00	4.165,00	4.165,00	4.165,00	4.165,00	4.165,00	4.165,00	4.165,00
1 Pessoal e Encargos Sociais	50.000,00	4.165,00	4.165,00	4.165,00	4.165,00	4.165,00	4.165,00	4.165,00	4.165,00	4.165,00	4.165,00	4.165,00	4.165,00
543 10 302 0050 2285 3191.13 99 084	50.000	4.165	4.165	4.165	4.165	4.165	4.165	4.165	4.165	4.165	4.165	4.165	4.185
3390.30 Material de Consumo	120.000,00	9.996,00	9.996,00	9.996,00	9.996,00	9.996,00	9.996,00	9.996,00	9.996,00	9.996,00	9.996,00	9.996,00	10.044,00
99 SEM APLICAÇÃO	120.000,00	9.996,00	9.996,00	9.996,00	9.996,00	9.996,00	9.996,00	9.996,00	9.996,00	9.996,00	9.996,00	9.996,00	10.044,00
84 Transferência de Recursos do SUS	120.000,00	9.996,00	9.996,00	9.996,00	9.996,00	9.996,00	9.996,00	9.996,00	9.996,00	9.996,00	9.996,00	9.996,00	10.044,00
2 2-Recursos Transferidos pelo SUS	120.000,00	9.996,00	9.996,00	9.996,00	9.996,00	9.996,00	9.996,00	9.996,00	9.996,00	9.996,00	9.996,00	9.996,00	10.044,00

Documento Assinado em 2018/09/20 por JOAO LUIS FERREIRA FILHO  
 Endereço para verificação: https://brasil.gov.br/app/verificacao/118557-02ca4056a198  
 Código do documento: 433978c-706-4bc70557-02ca4056a198

**Prefeitura Municipal de Limoeiro**  
 Secretaria Municipal de Fazenda  
 Departamento de Contabilidade  
 Cronograma Mensal de Desembolso-CMD

Exercício: 2018

Classificação Institucional Funcional-Programática	Despesa Fixada	Janeiro	Fevereiro	Março	Abril	Mai	Junho	Julho	Agosto	Setembro	Outubro	Novembro	Dezembro
<b>003 Fundo Municipal de Saúde de Limoeiro</b>	<b>27.690.000</b>	<b>2.306.577</b>	<b>2.306.577</b>	<b>2.306.577</b>	<b>2.306.577</b>	<b>2.306.577</b>	<b>2.306.577</b>	<b>2.306.577</b>	<b>2.306.577</b>	<b>2.306.577</b>	<b>2.306.577</b>	<b>2.306.577</b>	<b>2.317.633</b>
<b>21.400 FUNDO MUNICIPAL DE SAÚDE</b>	<b>27.690.000,00</b>	<b>2.306.577,00</b>	<b>2.306.577,00</b>	<b>2.306.577,00</b>	<b>2.306.577,00</b>	<b>2.306.577,00</b>	<b>2.306.577,00</b>	<b>2.306.577,00</b>	<b>2.306.577,00</b>	<b>2.306.577,00</b>	<b>2.306.577,00</b>	<b>2.306.577,00</b>	<b>2.317.633,00</b>
10 Saúde	27.690.000,00	2.306.577,00	2.306.577,00	2.306.577,00	2.306.577,00	2.306.577,00	2.306.577,00	2.306.577,00	2.306.577,00	2.306.577,00	2.306.577,00	2.306.577,00	2.317.633,00
302 Assistência Hospitalar e Ambulatorial	10.670.000,00	888.811,00	888.811,00	888.811,00	888.811,00	888.811,00	888.811,00	888.811,00	888.811,00	888.811,00	888.811,00	888.811,00	890.700,00
0050 BLOCO DE MÉDIA E ALTA COMPLEXIDADE	10.670.000,00	888.811,00	888.811,00	888.811,00	888.811,00	888.811,00	888.811,00	888.811,00	888.811,00	888.811,00	888.811,00	888.811,00	890.700,00
2285 GESTÃO TÉCNICA E ADMINISTRATIVA DO CAPS	2.015.000,00	167.849,50	167.849,50	167.849,50	167.849,50	167.849,50	167.849,50	167.849,50	167.849,50	167.849,50	167.849,50	167.849,50	167.849,50
3390.36 Outros Serviços de Terceiros - Pessoa Física	100.000,00	8.330,00	8.330,00	8.330,00	8.330,00	8.330,00	8.330,00	8.330,00	8.330,00	8.330,00	8.330,00	8.330,00	8.330,00
99 SEM APLICAÇÃO	100.000,00	8.330,00	8.330,00	8.330,00	8.330,00	8.330,00	8.330,00	8.330,00	8.330,00	8.330,00	8.330,00	8.330,00	8.330,00
84 Transferência de Recursos do SUS	100.000,00	8.330,00	8.330,00	8.330,00	8.330,00	8.330,00	8.330,00	8.330,00	8.330,00	8.330,00	8.330,00	8.330,00	8.330,00
2 2-Recursos Transferidos pelo SUS	100.000,00	8.330,00	8.330,00	8.330,00	8.330,00	8.330,00	8.330,00	8.330,00	8.330,00	8.330,00	8.330,00	8.330,00	8.330,00
3 Outras Despesas Correntes	100.000,00	8.330,00	8.330,00	8.330,00	8.330,00	8.330,00	8.330,00	8.330,00	8.330,00	8.330,00	8.330,00	8.330,00	8.330,00
545 10 302 0050 2285 3390.36 99 084	100.000,00	8.330,00	8.330,00	8.330,00	8.330,00	8.330,00	8.330,00	8.330,00	8.330,00	8.330,00	8.330,00	8.330,00	8.330,00
3390.39 Outros Serviços de Terceiros - Pessoa Jurídica	800.000,00	66.640,00	66.640,00	66.640,00	66.640,00	66.640,00	66.640,00	66.640,00	66.640,00	66.640,00	66.640,00	66.640,00	66.960,00
99 SEM APLICAÇÃO	800.000,00	66.640,00	66.640,00	66.640,00	66.640,00	66.640,00	66.640,00	66.640,00	66.640,00	66.640,00	66.640,00	66.640,00	66.960,00
84 Transferência de Recursos do SUS	800.000,00	66.640,00	66.640,00	66.640,00	66.640,00	66.640,00	66.640,00	66.640,00	66.640,00	66.640,00	66.640,00	66.640,00	66.960,00
2 2-Recursos Transferidos pelo SUS	800.000,00	66.640,00	66.640,00	66.640,00	66.640,00	66.640,00	66.640,00	66.640,00	66.640,00	66.640,00	66.640,00	66.640,00	66.960,00

Documento Assinado em 2018/09/20 por JOÃO LUIS FERREIRA FILHO  
 Endereço para verificação: https://brasil.gov.br/documentos/2018/09/20/20180920103978c7d064bc7d55710960506198

**Prefeitura Municipal de Limoeiro**  
 Secretaria Municipal de Fazenda  
 Departamento de Contabilidade  
 Cronograma Mensal de Desembolso-CMD

Exercício: 2018

Classificação Institucional Funcional-Programática	Despesa Fixada	Janeiro	Fevereiro	Março	Abril	Maiο	Junho	Julho	Agosto	Setembro	Outubro	Novembro	Dezembro
<b>003 Fundo Municipal de Saúde de Limoeiro</b>	<b>27.690.000</b>	<b>2.306.577</b>	<b>2.306.577</b>	<b>2.306.577</b>	<b>2.306.577</b>	<b>2.306.577</b>	<b>2.306.577</b>	<b>2.306.577</b>	<b>2.306.577</b>	<b>2.306.577</b>	<b>2.306.577</b>	<b>2.306.577</b>	<b>2.317.653</b>
<b>21.400 FUNDO MUNICIPAL DE SAÚDE</b>	<b>27.690.000,00</b>	<b>2.306.577,00</b>	<b>2.306.577,00</b>	<b>2.306.577,00</b>	<b>2.306.577,00</b>	<b>2.306.577,00</b>	<b>2.306.577,00</b>	<b>2.306.577,00</b>	<b>2.306.577,00</b>	<b>2.306.577,00</b>	<b>2.306.577,00</b>	<b>2.306.577,00</b>	<b>2.317.653,00</b>
10 Saúde	27.690.000,00	2.306.577,00	2.306.577,00	2.306.577,00	2.306.577,00	2.306.577,00	2.306.577,00	2.306.577,00	2.306.577,00	2.306.577,00	2.306.577,00	2.306.577,00	2.317.653,00
302 Assistência Hospitalar e Ambulatorial	10.670.000,00	888.811,00	888.811,00	888.811,00	888.811,00	888.811,00	888.811,00	888.811,00	888.811,00	888.811,00	888.811,00	888.811,00	890.701,00
0050 BLOCO DE MÉDIA E ALTA COMPLEXIDADE	10.670.000,00	888.811,00	888.811,00	888.811,00	888.811,00	888.811,00	888.811,00	888.811,00	888.811,00	888.811,00	888.811,00	888.811,00	890.701,00
2287 GESTÃO TÉCNICA E ADMINISTRATIVA DO SAMU	1.920.000,00	159.936,00	159.936,00	159.936,00	159.936,00	159.936,00	159.936,00	159.936,00	159.936,00	159.936,00	159.936,00	159.936,00	160.774,00
3390.30 Material de Consumo	600.000,00	49.980,00	49.980,00	49.980,00	49.980,00	49.980,00	49.980,00	49.980,00	49.980,00	49.980,00	49.980,00	49.980,00	49.980,00
99 SEM APLICAÇÃO	600.000,00	49.980,00	49.980,00	49.980,00	49.980,00	49.980,00	49.980,00	49.980,00	49.980,00	49.980,00	49.980,00	49.980,00	49.980,00
84 Transferência de Recursos do SUS	600.000,00	49.980,00	49.980,00	49.980,00	49.980,00	49.980,00	49.980,00	49.980,00	49.980,00	49.980,00	49.980,00	49.980,00	49.980,00
2 2-Recursos Transferidos pelo SUS	600.000,00	49.980,00	49.980,00	49.980,00	49.980,00	49.980,00	49.980,00	49.980,00	49.980,00	49.980,00	49.980,00	49.980,00	49.980,00
3 Outras Despesas Correntes	600.000,00	49.980,00	49.980,00	49.980,00	49.980,00	49.980,00	49.980,00	49.980,00	49.980,00	49.980,00	49.980,00	49.980,00	49.980,00
548 10 302 0050 2287 3390.30 99 084	600.000,00	49.980,00	49.980,00	49.980,00	49.980,00	49.980,00	49.980,00	49.980,00	49.980,00	49.980,00	49.980,00	49.980,00	49.980,00
3390.36 Outros Serviços de Terceiros - Pessoa Física	50.000,00	4.165,00	4.165,00	4.165,00	4.165,00	4.165,00	4.165,00	4.165,00	4.165,00	4.165,00	4.165,00	4.165,00	4.185,00
99 SEM APLICAÇÃO	50.000,00	4.165,00	4.165,00	4.165,00	4.165,00	4.165,00	4.165,00	4.165,00	4.165,00	4.165,00	4.165,00	4.165,00	4.185,00
84 Transferência de Recursos do SUS	50.000,00	4.165,00	4.165,00	4.165,00	4.165,00	4.165,00	4.165,00	4.165,00	4.165,00	4.165,00	4.165,00	4.165,00	4.185,00
2 2-Recursos Transferidos pelo SUS	50.000,00	4.165,00	4.165,00	4.165,00	4.165,00	4.165,00	4.165,00	4.165,00	4.165,00	4.165,00	4.165,00	4.165,00	4.185,00

Documento Assinado em 2018/08/20 por JOAO LUIS FERREIRA FILHO  
 Assinado por: JOAO LUIS FERREIRA FILHO  
 Assinado em: 2018/08/20  
 Documento: 7534978c-7496-4bc7-b557-0ccada0563098

**Prefeitura Municipal de Limoeiro**  
 Secretaria Municipal de Fazenda  
 Departamento de Contabilidade  
 Cronograma Mensal de Desembolso-CMD

Exercício: 2018

Classificação Institucional Funcional-Programática	Despesa Fixada	Janeiro	Fevereiro	Março	Abril	Mai	Junho	Julho	Agosto	Setembro	Outubro	Novembro	Dezembro
<b>003 Fundo Municipal de Saúde de Limoeiro</b>	<b>27.690.000</b>	<b>2.306.577</b>	<b>2.306.577</b>	<b>2.306.577</b>	<b>2.306.577</b>	<b>2.306.577</b>	<b>2.306.577</b>	<b>2.306.577</b>	<b>2.306.577</b>	<b>2.306.577</b>	<b>2.306.577</b>	<b>2.306.577</b>	<b>2.317.653</b>
<b>21.400 FUNDO MUNICIPAL DE SAÚDE</b>	<b>27.690.000,00</b>	<b>2.306.577,00</b>	<b>2.306.577,00</b>	<b>2.306.577,00</b>	<b>2.306.577,00</b>	<b>2.306.577,00</b>	<b>2.306.577,00</b>	<b>2.306.577,00</b>	<b>2.306.577,00</b>	<b>2.306.577,00</b>	<b>2.306.577,00</b>	<b>2.306.577,00</b>	<b>2.317.653,00</b>
10 Saúde	27.690.000,00	2.306.577,00	2.306.577,00	2.306.577,00	2.306.577,00	2.306.577,00	2.306.577,00	2.306.577,00	2.306.577,00	2.306.577,00	2.306.577,00	2.306.577,00	2.317.653,00
302 Assistência Hospitalar e Ambulatorial	10.670.000,00	888.811,00	888.811,00	888.811,00	888.811,00	888.811,00	888.811,00	888.811,00	888.811,00	888.811,00	888.811,00	888.811,00	890.700,00
0050 BLOCO DE MÉDIA E ALTA COMPLEXIDADE	10.670.000,00	888.811,00	888.811,00	888.811,00	888.811,00	888.811,00	888.811,00	888.811,00	888.811,00	888.811,00	888.811,00	888.811,00	890.700,00
2287 GESTÃO TÉCNICA E ADMINISTRATIVA DO SAMU	1.920.000,00	159.936,00	159.936,00	159.936,00	159.936,00	159.936,00	159.936,00	159.936,00	159.936,00	159.936,00	159.936,00	159.936,00	160.774,00
3390.36 Outros Serviços de Terceiros - Pessoa Física	50.000,00	4.165,00	4.165,00	4.165,00	4.165,00	4.165,00	4.165,00	4.165,00	4.165,00	4.165,00	4.165,00	4.165,00	4.185,00
99 SEM APLICAÇÃO	50.000,00	4.165,00	4.165,00	4.165,00	4.165,00	4.165,00	4.165,00	4.165,00	4.165,00	4.165,00	4.165,00	4.165,00	4.185,00
84 Transferência de Recursos do SUS	50.000,00	4.165,00	4.165,00	4.165,00	4.165,00	4.165,00	4.165,00	4.165,00	4.165,00	4.165,00	4.165,00	4.165,00	4.185,00
2 2-Recursos Transferidos pelo SUS	50.000,00	4.165,00	4.165,00	4.165,00	4.165,00	4.165,00	4.165,00	4.165,00	4.165,00	4.165,00	4.165,00	4.165,00	4.185,00
3 Outras Despesas Correntes	50.000,00	4.165,00	4.165,00	4.165,00	4.165,00	4.165,00	4.165,00	4.165,00	4.165,00	4.165,00	4.165,00	4.165,00	4.185,00
549 10 302 0050 2287 3390.36 99 084	50.000,00	4.165,00	4.165,00	4.165,00	4.165,00	4.165,00	4.165,00	4.165,00	4.165,00	4.165,00	4.165,00	4.165,00	4.185,00
3390.39 Outros Serviços de Terceiros - Pessoa Jurídica	900.000,00	74.970,00	74.970,00	74.970,00	74.970,00	74.970,00	74.970,00	74.970,00	74.970,00	74.970,00	74.970,00	74.970,00	75.330,00
99 SEM APLICAÇÃO	900.000,00	74.970,00	74.970,00	74.970,00	74.970,00	74.970,00	74.970,00	74.970,00	74.970,00	74.970,00	74.970,00	74.970,00	75.330,00
84 Transferência de Recursos do SUS	900.000,00	74.970,00	74.970,00	74.970,00	74.970,00	74.970,00	74.970,00	74.970,00	74.970,00	74.970,00	74.970,00	74.970,00	75.330,00
2 2-Recursos Transferidos pelo SUS	900.000,00	74.970,00	74.970,00	74.970,00	74.970,00	74.970,00	74.970,00	74.970,00	74.970,00	74.970,00	74.970,00	74.970,00	75.330,00

Documento Assinado em 2018/09/20 por JOÃO LUIS FERREIRA FILHO  
 Endereço para verificação: https://brasil.assinatura.gov.br/validar/DocId:33978c-7006-4bc70557-07e6ad056098

**Prefeitura Municipal de Limoeiro**  
 Secretaria Municipal de Fazenda  
 Departamento de Contabilidade  
 Cronograma Mensal de Desembolso-CMD

Exercício: 2018

Classificação Institucional Funcional-Programática	Despesa Fixada	Janeiro	Fevereiro	Março	Abril	Maiο	Junho	Julho	Agosto	Setembro	Outubro	Novembro	Dezembro
<b>003 Fundo Municipal de Saúde de Limoeiro</b>	<b>27.690.000</b>	<b>2.306.577</b>	<b>2.306.577</b>	<b>2.306.577</b>	<b>2.306.577</b>	<b>2.306.577</b>	<b>2.306.577</b>	<b>2.306.577</b>	<b>2.306.577</b>	<b>2.306.577</b>	<b>2.306.577</b>	<b>2.306.577</b>	<b>2.317.633</b>
<b>21.400 FUNDO MUNICIPAL DE SAÚDE</b>	<b>27.690.000,00</b>	<b>2.306.577,00</b>	<b>2.306.577,00</b>	<b>2.306.577,00</b>	<b>2.306.577,00</b>	<b>2.306.577,00</b>	<b>2.306.577,00</b>	<b>2.306.577,00</b>	<b>2.306.577,00</b>	<b>2.306.577,00</b>	<b>2.306.577,00</b>	<b>2.306.577,00</b>	<b>2.317.633,00</b>
10 Saúde	27.690.000,00	2.306.577,00	2.306.577,00	2.306.577,00	2.306.577,00	2.306.577,00	2.306.577,00	2.306.577,00	2.306.577,00	2.306.577,00	2.306.577,00	2.306.577,00	2.317.633,00
302 Assistência Hospitalar e Ambulatorial	10.670.000,00	888.811,00	888.811,00	888.811,00	888.811,00	888.811,00	888.811,00	888.811,00	888.811,00	888.811,00	888.811,00	888.811,00	890.700,00
0050 BLOCO DE MÉDIA E ALTA COMPLEXIDADE	10.670.000,00	888.811,00	888.811,00	888.811,00	888.811,00	888.811,00	888.811,00	888.811,00	888.811,00	888.811,00	888.811,00	888.811,00	890.700,00
2287 GESTÃO TÉCNICA E ADMINISTRATIVA DO SAMU	1.920.000,00	159.936,00	159.936,00	159.936,00	159.936,00	159.936,00	159.936,00	159.936,00	159.936,00	159.936,00	159.936,00	159.936,00	160.744,00
3390.39 Outros Serviços de Terceiros - Pessoa Jurídica	900.000,00	74.970,00	74.970,00	74.970,00	74.970,00	74.970,00	74.970,00	74.970,00	74.970,00	74.970,00	74.970,00	74.970,00	75.330,00
99 SEM APLICAÇÃO	900.000,00	74.970,00	74.970,00	74.970,00	74.970,00	74.970,00	74.970,00	74.970,00	74.970,00	74.970,00	74.970,00	74.970,00	75.330,00
84 Transferência de Recursos do SUS	900.000,00	74.970,00	74.970,00	74.970,00	74.970,00	74.970,00	74.970,00	74.970,00	74.970,00	74.970,00	74.970,00	74.970,00	75.330,00
2 2-Recursos Transferidos pelo SUS	900.000,00	74.970,00	74.970,00	74.970,00	74.970,00	74.970,00	74.970,00	74.970,00	74.970,00	74.970,00	74.970,00	74.970,00	75.330,00
3 Outras Despesas Correntes	900.000,00	74.970,00	74.970,00	74.970,00	74.970,00	74.970,00	74.970,00	74.970,00	74.970,00	74.970,00	74.970,00	74.970,00	75.330,00
550 10 302 0050 2287 3390.39 99 084	900.000,00	74.970,00	74.970,00	74.970,00	74.970,00	74.970,00	74.970,00	74.970,00	74.970,00	74.970,00	74.970,00	74.970,00	75.330,00
2288 TRATAMENTO FORA DE DOMICILIO - TFD	100.000,00	8.330,00	8.330,00	8.330,00	8.330,00	8.330,00	8.330,00	8.330,00	8.330,00	8.330,00	8.330,00	8.330,00	8.370,00
3390.48 Outros Auxílios Financeiros a Pessoas Físicas	100.000,00	8.330,00	8.330,00	8.330,00	8.330,00	8.330,00	8.330,00	8.330,00	8.330,00	8.330,00	8.330,00	8.330,00	8.370,00
99 SEM APLICAÇÃO	100.000,00	8.330,00	8.330,00	8.330,00	8.330,00	8.330,00	8.330,00	8.330,00	8.330,00	8.330,00	8.330,00	8.330,00	8.370,00
11 Receita de Impostos e de Transferência de Impostos - Saúde	100.000,00	8.330,00	8.330,00	8.330,00	8.330,00	8.330,00	8.330,00	8.330,00	8.330,00	8.330,00	8.330,00	8.330,00	8.370,00

Documento Assinado em 2018/08/23 por JOAO LUIS FERREIRA FILHO  
 Assinatura: 7533978c-7406-4bc7d557-0ccda05698

**Prefeitura Municipal de Limoeiro**  
 Secretaria Municipal de Fazenda  
 Departamento de Contabilidade  
 Cronograma Mensal de Desembolso-CMD

Exercício: 2018

Classificação Institucional Funcional-Programática	Despesa Fixada	Janeiro	Fevereiro	Março	Abril	Mai	Junho	Julho	Agosto	Setembro	Outubro	Novembro	Dezembro
<b>003 Fundo Municipal de Saúde de Limoeiro</b>	<b>27.690.000</b>	<b>2.306.577</b>	<b>2.306.577</b>	<b>2.306.577</b>	<b>2.306.577</b>	<b>2.306.577</b>	<b>2.306.577</b>	<b>2.306.577</b>	<b>2.306.577</b>	<b>2.306.577</b>	<b>2.306.577</b>	<b>2.306.577</b>	<b>2.317.653</b>
<b>21.400 FUNDO MUNICIPAL DE SAÚDE</b>	<b>27.690.000,00</b>	<b>2.306.577,00</b>	<b>2.306.577,00</b>	<b>2.306.577,00</b>	<b>2.306.577,00</b>	<b>2.306.577,00</b>	<b>2.306.577,00</b>	<b>2.306.577,00</b>	<b>2.306.577,00</b>	<b>2.306.577,00</b>	<b>2.306.577,00</b>	<b>2.306.577,00</b>	<b>2.317.653,00</b>
10 Saúde	27.690.000,00	2.306.577,00	2.306.577,00	2.306.577,00	2.306.577,00	2.306.577,00	2.306.577,00	2.306.577,00	2.306.577,00	2.306.577,00	2.306.577,00	2.306.577,00	2.317.653,00
302 Assistência Hospitalar e Ambulatorial	10.670.000,00	888.811,00	888.811,00	888.811,00	888.811,00	888.811,00	888.811,00	888.811,00	888.811,00	888.811,00	888.811,00	888.811,00	897.000,00
0050 BLOCO DE MÉDIA E ALTA COMPLEXIDADE	10.670.000,00	888.811,00	888.811,00	888.811,00	888.811,00	888.811,00	888.811,00	888.811,00	888.811,00	888.811,00	888.811,00	888.811,00	897.000,00
2288 TRATAMENTO FORA DE DOMICILIO - TFD	100.000,00	8.330,00	8.330,00	8.330,00	8.330,00	8.330,00	8.330,00	8.330,00	8.330,00	8.330,00	8.330,00	8.330,00	8.330,00
3390.48 Outros Auxílios Financeiros a Pessoas Físicas	100.000,00	8.330,00	8.330,00	8.330,00	8.330,00	8.330,00	8.330,00	8.330,00	8.330,00	8.330,00	8.330,00	8.330,00	8.330,00
99 SEM APLICAÇÃO	100.000,00	8.330,00	8.330,00	8.330,00	8.330,00	8.330,00	8.330,00	8.330,00	8.330,00	8.330,00	8.330,00	8.330,00	8.330,00
11 Receita de Impostos e de Transferência de Impostos - Saúde	100.000,00	8.330,00	8.330,00	8.330,00	8.330,00	8.330,00	8.330,00	8.330,00	8.330,00	8.330,00	8.330,00	8.330,00	8.330,00
10 10-Impostos e Transferências Saúde	100.000,00	8.330,00	8.330,00	8.330,00	8.330,00	8.330,00	8.330,00	8.330,00	8.330,00	8.330,00	8.330,00	8.330,00	8.330,00
3 Outras Despesas Correntes	100.000,00	8.330,00	8.330,00	8.330,00	8.330,00	8.330,00	8.330,00	8.330,00	8.330,00	8.330,00	8.330,00	8.330,00	8.330,00
551 10 302 0050 2288 3390.48 99 011	100.000	8.330	8.330	8.330	8.330	8.330	8.330	8.330	8.330	8.330	8.330	8.330	8.330
305 Vigilância Epidemiológica	865.000,00	72.054,50	72.054,50	72.054,50	72.054,50	72.054,50	72.054,50	72.054,50	72.054,50	72.054,50	72.054,50	72.054,50	72.400,50
0052 BLOCO DE VIGILÂNCIA EM SAÚDE	865.000,00	72.054,50	72.054,50	72.054,50	72.054,50	72.054,50	72.054,50	72.054,50	72.054,50	72.054,50	72.054,50	72.054,50	72.400,50
2289 GESTÃO TÉCNICA E ADMINISTRATIVA DA VIGILÂNCIA EPIDEMIOLÓGICA	865.000,00	72.054,50	72.054,50	72.054,50	72.054,50	72.054,50	72.054,50	72.054,50	72.054,50	72.054,50	72.054,50	72.054,50	72.400,50
3190.04 Contratação por Tempo Determinado	250.000,00	20.825,00	20.825,00	20.825,00	20.825,00	20.825,00	20.825,00	20.825,00	20.825,00	20.825,00	20.825,00	20.825,00	20.925,00

Documento Assinado em 2018/08/23 por JOÃO LUIS FERREIRA FILHO  
 Endereço: Rua Córrego do documentario: 2433978c-7006-4bc7d0557-08c0a0562098

**Prefeitura Municipal de Limoeiro**  
 Secretaria Municipal de Fazenda  
 Departamento de Contabilidade  
 Cronograma Mensal de Desembolso-CMD

Exercício: 2018

Classificação Institucional Funcional-Programática	Despesa Fixada	Janeiro	Fevereiro	Março	Abril	Maiο	Junho	Julho	Agosto	Setembro	Outubro	Novembro	Dezembro
<b>003 Fundo Municipal de Saúde de Limoeiro</b>	<b>27.690.000</b>	<b>2.306.577</b>	<b>2.306.577</b>	<b>2.306.577</b>	<b>2.306.577</b>	<b>2.306.577</b>	<b>2.306.577</b>	<b>2.306.577</b>	<b>2.306.577</b>	<b>2.306.577</b>	<b>2.306.577</b>	<b>2.306.577</b>	<b>2.317.674</b>
<b>21.400 FUNDO MUNICIPAL DE SAÚDE</b>	<b>27.690.000,00</b>	<b>2.306.577,00</b>	<b>2.306.577,00</b>	<b>2.306.577,00</b>	<b>2.306.577,00</b>	<b>2.306.577,00</b>	<b>2.306.577,00</b>	<b>2.306.577,00</b>	<b>2.306.577,00</b>	<b>2.306.577,00</b>	<b>2.306.577,00</b>	<b>2.306.577,00</b>	<b>2.317.674,00</b>
<b>10 Saúde</b>	<b>27.690.000,00</b>	<b>2.306.577,00</b>	<b>2.306.577,00</b>	<b>2.306.577,00</b>	<b>2.306.577,00</b>	<b>2.306.577,00</b>	<b>2.306.577,00</b>	<b>2.306.577,00</b>	<b>2.306.577,00</b>	<b>2.306.577,00</b>	<b>2.306.577,00</b>	<b>2.306.577,00</b>	<b>2.317.674,00</b>
<b>305 Vigilância Epidemiológica</b>	<b>865.000,00</b>	<b>72.054,50</b>	<b>72.054,50</b>	<b>72.054,50</b>	<b>72.054,50</b>	<b>72.054,50</b>	<b>72.054,50</b>	<b>72.054,50</b>	<b>72.054,50</b>	<b>72.054,50</b>	<b>72.054,50</b>	<b>72.054,50</b>	<b>72.054,50</b>
<b>0052 BLOCO DE VIGILÂNCIA EM SAÚDE</b>	<b>865.000,00</b>	<b>72.054,50</b>	<b>72.054,50</b>	<b>72.054,50</b>	<b>72.054,50</b>	<b>72.054,50</b>	<b>72.054,50</b>	<b>72.054,50</b>	<b>72.054,50</b>	<b>72.054,50</b>	<b>72.054,50</b>	<b>72.054,50</b>	<b>72.054,50</b>
<b>2289 GESTÃO TÉCNICA E ADMINISTRATIVA DA VIGILÂNCIA EPIDEMIOLÓGICA</b>	<b>865.000,00</b>	<b>72.054,50</b>	<b>72.054,50</b>	<b>72.054,50</b>	<b>72.054,50</b>	<b>72.054,50</b>	<b>72.054,50</b>	<b>72.054,50</b>	<b>72.054,50</b>	<b>72.054,50</b>	<b>72.054,50</b>	<b>72.054,50</b>	<b>72.054,50</b>
<b>3190.04 Contratação por Tempo Determinado</b>	<b>250.000,00</b>	<b>20.825,00</b>	<b>20.825,00</b>	<b>20.825,00</b>	<b>20.825,00</b>	<b>20.825,00</b>	<b>20.825,00</b>	<b>20.825,00</b>	<b>20.825,00</b>	<b>20.825,00</b>	<b>20.825,00</b>	<b>20.825,00</b>	<b>20.825,00</b>
<b>99 SEM APLICAÇÃO</b>	<b>250.000,00</b>	<b>20.825,00</b>	<b>20.825,00</b>	<b>20.825,00</b>	<b>20.825,00</b>	<b>20.825,00</b>	<b>20.825,00</b>	<b>20.825,00</b>	<b>20.825,00</b>	<b>20.825,00</b>	<b>20.825,00</b>	<b>20.825,00</b>	<b>20.825,00</b>
<b>84 Transferência de Recursos do SUS</b>	<b>250.000,00</b>	<b>20.825,00</b>	<b>20.825,00</b>	<b>20.825,00</b>	<b>20.825,00</b>	<b>20.825,00</b>	<b>20.825,00</b>	<b>20.825,00</b>	<b>20.825,00</b>	<b>20.825,00</b>	<b>20.825,00</b>	<b>20.825,00</b>	<b>20.825,00</b>
<b>2 2-Recursos Transferidos pelo SUS</b>	<b>250.000,00</b>	<b>20.825,00</b>	<b>20.825,00</b>	<b>20.825,00</b>	<b>20.825,00</b>	<b>20.825,00</b>	<b>20.825,00</b>	<b>20.825,00</b>	<b>20.825,00</b>	<b>20.825,00</b>	<b>20.825,00</b>	<b>20.825,00</b>	<b>20.825,00</b>
<b>1 Pessoal e Encargos Sociais</b>	<b>250.000,00</b>	<b>20.825,00</b>	<b>20.825,00</b>	<b>20.825,00</b>	<b>20.825,00</b>	<b>20.825,00</b>	<b>20.825,00</b>	<b>20.825,00</b>	<b>20.825,00</b>	<b>20.825,00</b>	<b>20.825,00</b>	<b>20.825,00</b>	<b>20.825,00</b>
608 10 305 0052 2289 3190.04 99 084 250.000	20.825	20.825	20.825	20.825	20.825	20.825	20.825	20.825	20.825	20.825	20.825	20.825	20.825
<b>3190.05 Outros Benefícios Previdenciários do servidor ou do militar</b>	<b>20.000,00</b>	<b>1.666,00</b>	<b>1.666,00</b>	<b>1.666,00</b>	<b>1.666,00</b>	<b>1.666,00</b>	<b>1.666,00</b>	<b>1.666,00</b>	<b>1.666,00</b>	<b>1.666,00</b>	<b>1.666,00</b>	<b>1.666,00</b>	<b>1.674,00</b>
<b>99 SEM APLICAÇÃO</b>	<b>20.000,00</b>	<b>1.666,00</b>	<b>1.666,00</b>	<b>1.666,00</b>	<b>1.666,00</b>	<b>1.666,00</b>	<b>1.666,00</b>	<b>1.666,00</b>	<b>1.666,00</b>	<b>1.666,00</b>	<b>1.666,00</b>	<b>1.666,00</b>	<b>1.674,00</b>
<b>84 Transferência de Recursos do SUS</b>	<b>20.000,00</b>	<b>1.666,00</b>	<b>1.666,00</b>	<b>1.666,00</b>	<b>1.666,00</b>	<b>1.666,00</b>	<b>1.666,00</b>	<b>1.666,00</b>	<b>1.666,00</b>	<b>1.666,00</b>	<b>1.666,00</b>	<b>1.666,00</b>	<b>1.674,00</b>
<b>2 2-Recursos Transferidos pelo SUS</b>	<b>20.000,00</b>	<b>1.666,00</b>	<b>1.666,00</b>	<b>1.666,00</b>	<b>1.666,00</b>	<b>1.666,00</b>	<b>1.666,00</b>	<b>1.666,00</b>	<b>1.666,00</b>	<b>1.666,00</b>	<b>1.666,00</b>	<b>1.666,00</b>	<b>1.674,00</b>

Documento em: 2018/05/05 15:55:57  
 Assinado em: 2018/05/05 15:55:57  
 Documento: 7833978c-746-4bc7-72557-0ccada0567098

**Prefeitura Municipal de Limoeiro**  
 Secretaria Municipal de Fazenda  
 Departamento de Contabilidade  
 Cronograma Mensal de Desembolso-CMD

Exercício: 2018

Classificação Institucional Funcional-Programática	Despesa Fixada	Janeiro	Fevereiro	Março	Abril	Maiο	Junho	Julho	Agosto	Setembro	Outubro	Novembro	Dezembro
<b>003 Fundo Municipal de Saúde de Limoeiro</b>	<b>27.690.000</b>	<b>2.306.577</b>	<b>2.306.577</b>	<b>2.306.577</b>	<b>2.306.577</b>	<b>2.306.577</b>	<b>2.306.577</b>	<b>2.306.577</b>	<b>2.306.577</b>	<b>2.306.577</b>	<b>2.306.577</b>	<b>2.306.577</b>	<b>2.317.653</b>
<b>21.400 FUNDO MUNICIPAL DE SAÚDE</b>	<b>27.690.000,00</b>	<b>2.306.577,00</b>	<b>2.306.577,00</b>	<b>2.306.577,00</b>	<b>2.306.577,00</b>	<b>2.306.577,00</b>	<b>2.306.577,00</b>	<b>2.306.577,00</b>	<b>2.306.577,00</b>	<b>2.306.577,00</b>	<b>2.306.577,00</b>	<b>2.306.577,00</b>	<b>2.317.653,00</b>
10 Saúde	27.690.000,00	2.306.577,00	2.306.577,00	2.306.577,00	2.306.577,00	2.306.577,00	2.306.577,00	2.306.577,00	2.306.577,00	2.306.577,00	2.306.577,00	2.306.577,00	2.317.653,00
305 Vigilância Epidemiológica	865.000,00	72.054,50	72.054,50	72.054,50	72.054,50	72.054,50	72.054,50	72.054,50	72.054,50	72.054,50	72.054,50	72.054,50	72.054,50
0052 BLOCO DE VIGILÂNCIA EM SAÚDE	865.000,00	72.054,50	72.054,50	72.054,50	72.054,50	72.054,50	72.054,50	72.054,50	72.054,50	72.054,50	72.054,50	72.054,50	72.054,50
2289 GESTÃO TÉCNICA E ADMINISTRATIVA DA VIGILÂNCIA EPIDEMIOLÓGICA	865.000,00	72.054,50	72.054,50	72.054,50	72.054,50	72.054,50	72.054,50	72.054,50	72.054,50	72.054,50	72.054,50	72.054,50	72.054,50
3190.05 Outros Benefícios Previdenciários do servidor ou do militar	20.000,00	1.666,00	1.666,00	1.666,00	1.666,00	1.666,00	1.666,00	1.666,00	1.666,00	1.666,00	1.666,00	1.666,00	1.666,00
99 SEM APLICAÇÃO	20.000,00	1.666,00	1.666,00	1.666,00	1.666,00	1.666,00	1.666,00	1.666,00	1.666,00	1.666,00	1.666,00	1.666,00	1.666,00
84 Transferência de Recursos do SUS	20.000,00	1.666,00	1.666,00	1.666,00	1.666,00	1.666,00	1.666,00	1.666,00	1.666,00	1.666,00	1.666,00	1.666,00	1.666,00
2 2-Recursos Transferidos pelo SUS	20.000,00	1.666,00	1.666,00	1.666,00	1.666,00	1.666,00	1.666,00	1.666,00	1.666,00	1.666,00	1.666,00	1.666,00	1.666,00
1 Pessoal e Encargos Sociais	20.000,00	1.666,00	1.666,00	1.666,00	1.666,00	1.666,00	1.666,00	1.666,00	1.666,00	1.666,00	1.666,00	1.666,00	1.666,00
609 10 305 0052 2289 3190.05 99 084	20.000,00	1.666,00	1.666,00	1.666,00	1.666,00	1.666,00	1.666,00	1.666,00	1.666,00	1.666,00	1.666,00	1.666,00	1.666,00
3190.11 Vencimentos e Vantagens Fixas - Pessoal Civil	200.000,00	16.660,00	16.660,00	16.660,00	16.660,00	16.660,00	16.660,00	16.660,00	16.660,00	16.660,00	16.660,00	16.660,00	16.660,00
99 SEM APLICAÇÃO	200.000,00	16.660,00	16.660,00	16.660,00	16.660,00	16.660,00	16.660,00	16.660,00	16.660,00	16.660,00	16.660,00	16.660,00	16.660,00
84 Transferência de Recursos do SUS	200.000,00	16.660,00	16.660,00	16.660,00	16.660,00	16.660,00	16.660,00	16.660,00	16.660,00	16.660,00	16.660,00	16.660,00	16.740,00
2 2-Recursos Transferidos pelo SUS	200.000,00	16.660,00	16.660,00	16.660,00	16.660,00	16.660,00	16.660,00	16.660,00	16.660,00	16.660,00	16.660,00	16.660,00	16.740,00

Documento Assinado em 2018/05/24 por JOAO LUIS FERREIRA FILHO  
 Endereço: Rua Cônego do documento: 7434978c-7006-4bc7-0557-05ca056498

**Prefeitura Municipal de Limoeiro**  
 Secretaria Municipal de Fazenda  
 Departamento de Contabilidade  
 Cronograma Mensal de Desembolso-CMD

Exercício: 2018

Classificação Institucional Funcional-Programática	Despesa Fixada	Janeiro	Fevereiro	Março	Abril	Mai	Junho	Julho	Agosto	Setembro	Outubro	Novembro	Dezembro
<b>003 Fundo Municipal de Saúde de Limoeiro</b>	<b>27.690.000</b>	<b>2.306.577</b>	<b>2.306.577</b>	<b>2.306.577</b>	<b>2.306.577</b>	<b>2.306.577</b>	<b>2.306.577</b>	<b>2.306.577</b>	<b>2.306.577</b>	<b>2.306.577</b>	<b>2.306.577</b>	<b>2.306.577</b>	<b>2.317.653</b>
<b>21.400 FUNDO MUNICIPAL DE SAÚDE</b>	<b>27.690.000,00</b>	<b>2.306.577,00</b>	<b>2.306.577,00</b>	<b>2.306.577,00</b>	<b>2.306.577,00</b>	<b>2.306.577,00</b>	<b>2.306.577,00</b>	<b>2.306.577,00</b>	<b>2.306.577,00</b>	<b>2.306.577,00</b>	<b>2.306.577,00</b>	<b>2.306.577,00</b>	<b>2.317.653,00</b>
10 Saúde	27.690.000,00	2.306.577,00	2.306.577,00	2.306.577,00	2.306.577,00	2.306.577,00	2.306.577,00	2.306.577,00	2.306.577,00	2.306.577,00	2.306.577,00	2.306.577,00	2.317.653,00
305 Vigilância Epidemiológica	865.000,00	72.054,50	72.054,50	72.054,50	72.054,50	72.054,50	72.054,50	72.054,50	72.054,50	72.054,50	72.054,50	72.054,50	72.054,50
0052 BLOCO DE VIGILÂNCIA EM SAÚDE	865.000,00	72.054,50	72.054,50	72.054,50	72.054,50	72.054,50	72.054,50	72.054,50	72.054,50	72.054,50	72.054,50	72.054,50	72.054,50
2289 GESTÃO TÉCNICA E ADMINISTRATIVA DA VIGILÂNCIA EPIDEMIOLÓGICA	865.000,00	72.054,50	72.054,50	72.054,50	72.054,50	72.054,50	72.054,50	72.054,50	72.054,50	72.054,50	72.054,50	72.054,50	72.054,50
3190.11 Vencimentos e Vantagens Fixas - Pessoal Civil	200.000,00	16.660,00	16.660,00	16.660,00	16.660,00	16.660,00	16.660,00	16.660,00	16.660,00	16.660,00	16.660,00	16.660,00	16.660,00
99 SEM APLICAÇÃO	200.000,00	16.660,00	16.660,00	16.660,00	16.660,00	16.660,00	16.660,00	16.660,00	16.660,00	16.660,00	16.660,00	16.660,00	16.660,00
84 Transferência de Recursos do SUS	200.000,00	16.660,00	16.660,00	16.660,00	16.660,00	16.660,00	16.660,00	16.660,00	16.660,00	16.660,00	16.660,00	16.660,00	16.660,00
2 2-Recursos Transferidos pelo SUS	200.000,00	16.660,00	16.660,00	16.660,00	16.660,00	16.660,00	16.660,00	16.660,00	16.660,00	16.660,00	16.660,00	16.660,00	16.660,00
1 Pessoal e Encargos Sociais	200.000,00	16.660,00	16.660,00	16.660,00	16.660,00	16.660,00	16.660,00	16.660,00	16.660,00	16.660,00	16.660,00	16.660,00	16.660,00
610 10 305 0052 2289 3190.11 99 084	200.000,00	16.660,00	16.660,00	16.660,00	16.660,00	16.660,00	16.660,00	16.660,00	16.660,00	16.660,00	16.660,00	16.660,00	16.660,00
3190.13 Obrigações Patronais	60.000,00	4.998,00	4.998,00	4.998,00	4.998,00	4.998,00	4.998,00	4.998,00	4.998,00	4.998,00	4.998,00	4.998,00	4.998,00
99 SEM APLICAÇÃO	60.000,00	4.998,00	4.998,00	4.998,00	4.998,00	4.998,00	4.998,00	4.998,00	4.998,00	4.998,00	4.998,00	4.998,00	4.998,00
84 Transferência de Recursos do SUS	60.000,00	4.998,00	4.998,00	4.998,00	4.998,00	4.998,00	4.998,00	4.998,00	4.998,00	4.998,00	4.998,00	4.998,00	4.998,00
2 2-Recursos Transferidos pelo SUS	60.000,00	4.998,00	4.998,00	4.998,00	4.998,00	4.998,00	4.998,00	4.998,00	4.998,00	4.998,00	4.998,00	4.998,00	4.998,00

Documento Assinado em 2018/08/23 por JOAO LUIS FERREIRA FILHO  
 Endereço: Rua Córrego do Documentor: 5133978c-7460-4bc7-9557-0e2dad056d98

**Prefeitura Municipal de Limoeiro**  
 Secretaria Municipal de Fazenda  
 Departamento de Contabilidade  
 Cronograma Mensal de Desembolso-CMD

Exercício: 2018

Classificação Institucional Funcional-Programática	Despesa Fixada	Janeiro	Fevereiro	Março	Abril	Maiο	Junho	Julho	Agosto	Setembro	Outubro	Novembro	Dezembro
<b>003 Fundo Municipal de Saúde de Limoeiro</b>	<b>27.690.000</b>	<b>2.306.577</b>	<b>2.306.577</b>	<b>2.306.577</b>	<b>2.306.577</b>	<b>2.306.577</b>	<b>2.306.577</b>	<b>2.306.577</b>	<b>2.306.577</b>	<b>2.306.577</b>	<b>2.306.577</b>	<b>2.306.577</b>	<b>2.317.653</b>
<b>21.400 FUNDO MUNICIPAL DE SAÚDE</b>	<b>27.690.000,00</b>	<b>2.306.577,00</b>	<b>2.306.577,00</b>	<b>2.306.577,00</b>	<b>2.306.577,00</b>	<b>2.306.577,00</b>	<b>2.306.577,00</b>	<b>2.306.577,00</b>	<b>2.306.577,00</b>	<b>2.306.577,00</b>	<b>2.306.577,00</b>	<b>2.306.577,00</b>	<b>2.317.653,00</b>
<b>10 Saúde</b>	<b>27.690.000,00</b>	<b>2.306.577,00</b>	<b>2.306.577,00</b>	<b>2.306.577,00</b>	<b>2.306.577,00</b>	<b>2.306.577,00</b>	<b>2.306.577,00</b>	<b>2.306.577,00</b>	<b>2.306.577,00</b>	<b>2.306.577,00</b>	<b>2.306.577,00</b>	<b>2.306.577,00</b>	<b>2.317.653,00</b>
<b>305 Vigilância Epidemiológica</b>	<b>865.000,00</b>	<b>72.054,50</b>	<b>72.054,50</b>	<b>72.054,50</b>	<b>72.054,50</b>	<b>72.054,50</b>	<b>72.054,50</b>	<b>72.054,50</b>	<b>72.054,50</b>	<b>72.054,50</b>	<b>72.054,50</b>	<b>72.054,50</b>	<b>72.054,50</b>
<b>0052 BLOCO DE VIGILÂNCIA EM SAÚDE</b>	<b>865.000,00</b>	<b>72.054,50</b>	<b>72.054,50</b>	<b>72.054,50</b>	<b>72.054,50</b>	<b>72.054,50</b>	<b>72.054,50</b>	<b>72.054,50</b>	<b>72.054,50</b>	<b>72.054,50</b>	<b>72.054,50</b>	<b>72.054,50</b>	<b>72.054,50</b>
<b>2289 GESTÃO TÉCNICA E ADMINISTRATIVA DA VIGILÂNCIA EPIDEMIOLÓGICA</b>	<b>865.000,00</b>	<b>72.054,50</b>	<b>72.054,50</b>	<b>72.054,50</b>	<b>72.054,50</b>	<b>72.054,50</b>	<b>72.054,50</b>	<b>72.054,50</b>	<b>72.054,50</b>	<b>72.054,50</b>	<b>72.054,50</b>	<b>72.054,50</b>	<b>72.054,50</b>
<b>3190.13 Obrigações Patronais</b>	<b>60.000,00</b>	<b>4.998,00</b>	<b>4.998,00</b>	<b>4.998,00</b>	<b>4.998,00</b>	<b>4.998,00</b>	<b>4.998,00</b>	<b>4.998,00</b>	<b>4.998,00</b>	<b>4.998,00</b>	<b>4.998,00</b>	<b>4.998,00</b>	<b>4.998,00</b>
<b>99 SEM APLICAÇÃO</b>	<b>60.000,00</b>	<b>4.998,00</b>	<b>4.998,00</b>	<b>4.998,00</b>	<b>4.998,00</b>	<b>4.998,00</b>	<b>4.998,00</b>	<b>4.998,00</b>	<b>4.998,00</b>	<b>4.998,00</b>	<b>4.998,00</b>	<b>4.998,00</b>	<b>4.998,00</b>
<b>84 Transferência de Recursos do SUS</b>	<b>60.000,00</b>	<b>4.998,00</b>	<b>4.998,00</b>	<b>4.998,00</b>	<b>4.998,00</b>	<b>4.998,00</b>	<b>4.998,00</b>	<b>4.998,00</b>	<b>4.998,00</b>	<b>4.998,00</b>	<b>4.998,00</b>	<b>4.998,00</b>	<b>4.998,00</b>
<b>2 2-Recursos Transferidos pelo SUS</b>	<b>60.000,00</b>	<b>4.998,00</b>	<b>4.998,00</b>	<b>4.998,00</b>	<b>4.998,00</b>	<b>4.998,00</b>	<b>4.998,00</b>	<b>4.998,00</b>	<b>4.998,00</b>	<b>4.998,00</b>	<b>4.998,00</b>	<b>4.998,00</b>	<b>4.998,00</b>
<b>1 Pessoal e Encargos Sociais</b>	<b>60.000,00</b>	<b>4.998,00</b>	<b>4.998,00</b>	<b>4.998,00</b>	<b>4.998,00</b>	<b>4.998,00</b>	<b>4.998,00</b>	<b>4.998,00</b>	<b>4.998,00</b>	<b>4.998,00</b>	<b>4.998,00</b>	<b>4.998,00</b>	<b>4.998,00</b>
611 10 305 0052 2289 3190.13 99 084	60.000	4.998	4.998	4.998	4.998	4.998	4.998	4.998	4.998	4.998	4.998	4.998	4.998
<b>3190.16 Outras Despesas Variáveis - Pessoal Civil</b>	<b>5.000,00</b>	<b>416,50</b>	<b>416,50</b>	<b>416,50</b>	<b>416,50</b>	<b>416,50</b>	<b>416,50</b>	<b>416,50</b>	<b>416,50</b>	<b>416,50</b>	<b>416,50</b>	<b>416,50</b>	<b>416,50</b>
<b>99 SEM APLICAÇÃO</b>	<b>5.000,00</b>	<b>416,50</b>	<b>416,50</b>	<b>416,50</b>	<b>416,50</b>	<b>416,50</b>	<b>416,50</b>	<b>416,50</b>	<b>416,50</b>	<b>416,50</b>	<b>416,50</b>	<b>416,50</b>	<b>416,50</b>
<b>84 Transferência de Recursos do SUS</b>	<b>5.000,00</b>	<b>416,50</b>	<b>416,50</b>	<b>416,50</b>	<b>416,50</b>	<b>416,50</b>	<b>416,50</b>	<b>416,50</b>	<b>416,50</b>	<b>416,50</b>	<b>416,50</b>	<b>416,50</b>	<b>416,50</b>
<b>2 2-Recursos Transferidos pelo SUS</b>	<b>5.000,00</b>	<b>416,50</b>	<b>416,50</b>	<b>416,50</b>	<b>416,50</b>	<b>416,50</b>	<b>416,50</b>	<b>416,50</b>	<b>416,50</b>	<b>416,50</b>	<b>416,50</b>	<b>416,50</b>	<b>416,50</b>

Documento Assinado em 2018/08/24 por JOAO LUIS FERREIRA FILHO  
 Endereço: Rua Comendador Pestana, 557 - Centro, Limoeiro - PE  
 Documento: 2433978c-7006-4bc7d0557-decda0565098

**Prefeitura Municipal de Limoeiro**  
 Secretaria Municipal de Fazenda  
 Departamento de Contabilidade  
 Cronograma Mensal de Desembolso-CMD

Exercício: 2018

Classificação Institucional Funcional-Programática	Despesa Fixada	Janeiro	Fevereiro	Março	Abril	Mai	Junho	Julho	Agosto	Setembro	Outubro	Novembro	Dezembro
<b>003 Fundo Municipal de Saúde de Limoeiro</b>	<b>27.690.000</b>	<b>2.306.577</b>	<b>2.306.577</b>	<b>2.306.577</b>	<b>2.306.577</b>	<b>2.306.577</b>	<b>2.306.577</b>	<b>2.306.577</b>	<b>2.306.577</b>	<b>2.306.577</b>	<b>2.306.577</b>	<b>2.306.577</b>	<b>2.317.633</b>
<b>21.400 FUNDO MUNICIPAL DE SAÚDE</b>	<b>27.690.000,00</b>	<b>2.306.577,00</b>	<b>2.306.577,00</b>	<b>2.306.577,00</b>	<b>2.306.577,00</b>	<b>2.306.577,00</b>	<b>2.306.577,00</b>	<b>2.306.577,00</b>	<b>2.306.577,00</b>	<b>2.306.577,00</b>	<b>2.306.577,00</b>	<b>2.306.577,00</b>	<b>2.317.633,00</b>
<b>10 Saúde</b>	<b>27.690.000,00</b>	<b>2.306.577,00</b>	<b>2.306.577,00</b>	<b>2.306.577,00</b>	<b>2.306.577,00</b>	<b>2.306.577,00</b>	<b>2.306.577,00</b>	<b>2.306.577,00</b>	<b>2.306.577,00</b>	<b>2.306.577,00</b>	<b>2.306.577,00</b>	<b>2.306.577,00</b>	<b>2.317.633,00</b>
<b>305 Vigilância Epidemiológica</b>	<b>865.000,00</b>	<b>72.054,50</b>	<b>72.054,50</b>	<b>72.054,50</b>	<b>72.054,50</b>	<b>72.054,50</b>	<b>72.054,50</b>	<b>72.054,50</b>	<b>72.054,50</b>	<b>72.054,50</b>	<b>72.054,50</b>	<b>72.054,50</b>	<b>72.054,50</b>
<b>0052 BLOCO DE VIGILÂNCIA EM SAÚDE</b>	<b>865.000,00</b>	<b>72.054,50</b>	<b>72.054,50</b>	<b>72.054,50</b>	<b>72.054,50</b>	<b>72.054,50</b>	<b>72.054,50</b>	<b>72.054,50</b>	<b>72.054,50</b>	<b>72.054,50</b>	<b>72.054,50</b>	<b>72.054,50</b>	<b>72.054,50</b>
<b>2289 GESTÃO TÉCNICA E ADMINISTRATIVA DA VIGILÂNCIA EPIDEMIOLÓGICA</b>	<b>865.000,00</b>	<b>72.054,50</b>	<b>72.054,50</b>	<b>72.054,50</b>	<b>72.054,50</b>	<b>72.054,50</b>	<b>72.054,50</b>	<b>72.054,50</b>	<b>72.054,50</b>	<b>72.054,50</b>	<b>72.054,50</b>	<b>72.054,50</b>	<b>72.054,50</b>
<b>3191.13 Contribuições Patronais (19)(I)</b>	<b>30.000,00</b>	<b>2.499,00</b>	<b>2.499,00</b>	<b>2.499,00</b>	<b>2.499,00</b>	<b>2.499,00</b>	<b>2.499,00</b>	<b>2.499,00</b>	<b>2.499,00</b>	<b>2.499,00</b>	<b>2.499,00</b>	<b>2.499,00</b>	<b>2.499,00</b>
<b>99 SEM APLICAÇÃO</b>	<b>30.000,00</b>	<b>2.499,00</b>	<b>2.499,00</b>	<b>2.499,00</b>	<b>2.499,00</b>	<b>2.499,00</b>	<b>2.499,00</b>	<b>2.499,00</b>	<b>2.499,00</b>	<b>2.499,00</b>	<b>2.499,00</b>	<b>2.499,00</b>	<b>2.499,00</b>
<b>84 Transferência de Recursos do SUS</b>	<b>30.000,00</b>	<b>2.499,00</b>	<b>2.499,00</b>	<b>2.499,00</b>	<b>2.499,00</b>	<b>2.499,00</b>	<b>2.499,00</b>	<b>2.499,00</b>	<b>2.499,00</b>	<b>2.499,00</b>	<b>2.499,00</b>	<b>2.499,00</b>	<b>2.499,00</b>
<b>2 2-Recursos Transferidos pelo SUS</b>	<b>30.000,00</b>	<b>2.499,00</b>	<b>2.499,00</b>	<b>2.499,00</b>	<b>2.499,00</b>	<b>2.499,00</b>	<b>2.499,00</b>	<b>2.499,00</b>	<b>2.499,00</b>	<b>2.499,00</b>	<b>2.499,00</b>	<b>2.499,00</b>	<b>2.499,00</b>
<b>1 Pessoal e Encargos Sociais</b>	<b>30.000,00</b>	<b>2.499,00</b>	<b>2.499,00</b>	<b>2.499,00</b>	<b>2.499,00</b>	<b>2.499,00</b>	<b>2.499,00</b>	<b>2.499,00</b>	<b>2.499,00</b>	<b>2.499,00</b>	<b>2.499,00</b>	<b>2.499,00</b>	<b>2.499,00</b>
613 10 305 0052 2289 3191.13 99 084	30.000	2.499	2.499	2.499	2.499	2.499	2.499	2.499	2.499	2.499	2.499	2.499	2.499
<b>3390.30 Material de Consumo</b>	<b>100.000,00</b>	<b>8.330,00</b>	<b>8.330,00</b>	<b>8.330,00</b>	<b>8.330,00</b>	<b>8.330,00</b>	<b>8.330,00</b>	<b>8.330,00</b>	<b>8.330,00</b>	<b>8.330,00</b>	<b>8.330,00</b>	<b>8.330,00</b>	<b>8.330,00</b>
<b>99 SEM APLICAÇÃO</b>	<b>100.000,00</b>	<b>8.330,00</b>	<b>8.330,00</b>	<b>8.330,00</b>	<b>8.330,00</b>	<b>8.330,00</b>	<b>8.330,00</b>	<b>8.330,00</b>	<b>8.330,00</b>	<b>8.330,00</b>	<b>8.330,00</b>	<b>8.330,00</b>	<b>8.330,00</b>
<b>84 Transferência de Recursos do SUS</b>	<b>100.000,00</b>	<b>8.330,00</b>	<b>8.330,00</b>	<b>8.330,00</b>	<b>8.330,00</b>	<b>8.330,00</b>	<b>8.330,00</b>	<b>8.330,00</b>	<b>8.330,00</b>	<b>8.330,00</b>	<b>8.330,00</b>	<b>8.330,00</b>	<b>8.330,00</b>
<b>2 2-Recursos Transferidos pelo SUS</b>	<b>100.000,00</b>	<b>8.330,00</b>	<b>8.330,00</b>	<b>8.330,00</b>	<b>8.330,00</b>	<b>8.330,00</b>	<b>8.330,00</b>	<b>8.330,00</b>	<b>8.330,00</b>	<b>8.330,00</b>	<b>8.330,00</b>	<b>8.330,00</b>	<b>8.330,00</b>

Documento Assinado em 2018/05/23 por JOAO LUIS FERREIRA FILHO  
 Endereço: Rua Comendador Pestana, 49 - Centro, Limoeiro - PE  
 CNPJ: 11.097.292/0001-49  
 Documento: 2434978c-7006-4bc7b557-06ccda056a098

**Prefeitura Municipal de Limoeiro**  
 Secretaria Municipal de Fazenda  
 Departamento de Contabilidade  
 Cronograma Mensal de Desembolso-CMD

Exercício: 2018

Classificação Institucional Funcional-Programática	Despesa Fixada	Janeiro	Fevereiro	Março	Abril	Mai	Junho	Julho	Agosto	Setembro	Outubro	Novembro	Dezembro
<b>003 Fundo Municipal de Saúde de Limoeiro</b>	<b>27.690.000</b>	<b>2.306.577</b>	<b>2.306.577</b>	<b>2.306.577</b>	<b>2.306.577</b>	<b>2.306.577</b>	<b>2.306.577</b>	<b>2.306.577</b>	<b>2.306.577</b>	<b>2.306.577</b>	<b>2.306.577</b>	<b>2.306.577</b>	<b>2.317.633</b>
<b>21.400 FUNDO MUNICIPAL DE SAÚDE</b>	<b>27.690.000,00</b>	<b>2.306.577,00</b>	<b>2.306.577,00</b>	<b>2.306.577,00</b>	<b>2.306.577,00</b>	<b>2.306.577,00</b>	<b>2.306.577,00</b>	<b>2.306.577,00</b>	<b>2.306.577,00</b>	<b>2.306.577,00</b>	<b>2.306.577,00</b>	<b>2.306.577,00</b>	<b>2.317.633,00</b>
10 Saúde	27.690.000,00	2.306.577,00	2.306.577,00	2.306.577,00	2.306.577,00	2.306.577,00	2.306.577,00	2.306.577,00	2.306.577,00	2.306.577,00	2.306.577,00	2.306.577,00	2.317.633,00
305 Vigilância Epidemiológica	865.000,00	72.054,50	72.054,50	72.054,50	72.054,50	72.054,50	72.054,50	72.054,50	72.054,50	72.054,50	72.054,50	72.054,50	72.054,50
0052 BLOCO DE VIGILÂNCIA EM SAÚDE	865.000,00	72.054,50	72.054,50	72.054,50	72.054,50	72.054,50	72.054,50	72.054,50	72.054,50	72.054,50	72.054,50	72.054,50	72.054,50
2289 GESTÃO TÉCNICA E ADMINISTRATIVA DA VIGILÂNCIA EPIDEMIOLÓGICA	865.000,00	72.054,50	72.054,50	72.054,50	72.054,50	72.054,50	72.054,50	72.054,50	72.054,50	72.054,50	72.054,50	72.054,50	72.054,50
3390.30 Material de Consumo	100.000,00	8.330,00	8.330,00	8.330,00	8.330,00	8.330,00	8.330,00	8.330,00	8.330,00	8.330,00	8.330,00	8.330,00	8.330,00
99 SEM APLICAÇÃO	100.000,00	8.330,00	8.330,00	8.330,00	8.330,00	8.330,00	8.330,00	8.330,00	8.330,00	8.330,00	8.330,00	8.330,00	8.330,00
84 Transferência de Recursos do SUS	100.000,00	8.330,00	8.330,00	8.330,00	8.330,00	8.330,00	8.330,00	8.330,00	8.330,00	8.330,00	8.330,00	8.330,00	8.330,00
2 2-Recursos Transferidos pelo SUS	100.000,00	8.330,00	8.330,00	8.330,00	8.330,00	8.330,00	8.330,00	8.330,00	8.330,00	8.330,00	8.330,00	8.330,00	8.330,00
3 Outras Despesas Correntes	100.000,00	8.330,00	8.330,00	8.330,00	8.330,00	8.330,00	8.330,00	8.330,00	8.330,00	8.330,00	8.330,00	8.330,00	8.330,00
614 10 305 0052 2289 3390.30 99 084	100.000,00	8.330,00	8.330,00	8.330,00	8.330,00	8.330,00	8.330,00	8.330,00	8.330,00	8.330,00	8.330,00	8.330,00	8.330,00
3390.36 Outros Serviços de Terceiros - Pessoa Física	100.000,00	8.330,00	8.330,00	8.330,00	8.330,00	8.330,00	8.330,00	8.330,00	8.330,00	8.330,00	8.330,00	8.330,00	8.330,00
99 SEM APLICAÇÃO	100.000,00	8.330,00	8.330,00	8.330,00	8.330,00	8.330,00	8.330,00	8.330,00	8.330,00	8.330,00	8.330,00	8.330,00	8.330,00
84 Transferência de Recursos do SUS	100.000,00	8.330,00	8.330,00	8.330,00	8.330,00	8.330,00	8.330,00	8.330,00	8.330,00	8.330,00	8.330,00	8.330,00	8.330,00
2 2-Recursos Transferidos pelo SUS	100.000,00	8.330,00	8.330,00	8.330,00	8.330,00	8.330,00	8.330,00	8.330,00	8.330,00	8.330,00	8.330,00	8.330,00	8.330,00

Documento Assinado em 2018/08/24 por JOAO LUIS FERREIRA FILHO  
 Endereço: Rua Córrego do documentario: 7434978c-7406-4bc7d0557-06cda056a098

**Prefeitura Municipal de Limoeiro**  
 Secretaria Municipal de Fazenda  
 Departamento de Contabilidade  
 Cronograma Mensal de Desembolso-CMD

Exercício: 2018

Classificação Institucional Funcional-Programática	Despesa Fixada	Janeiro	Fevereiro	Março	Abril	Maiο	Junho	Julho	Agosto	Setembro	Outubro	Novembro	Dezembro
<b>003 Fundo Municipal de Saúde de Limoeiro</b>	<b>27.690.000</b>	<b>2.306.577</b>	<b>2.306.577</b>	<b>2.306.577</b>	<b>2.306.577</b>	<b>2.306.577</b>	<b>2.306.577</b>	<b>2.306.577</b>	<b>2.306.577</b>	<b>2.306.577</b>	<b>2.306.577</b>	<b>2.306.577</b>	<b>2.317.633</b>
<b>21.400 FUNDO MUNICIPAL DE SAÚDE</b>	<b>27.690.000,00</b>	<b>2.306.577,00</b>	<b>2.306.577,00</b>	<b>2.306.577,00</b>	<b>2.306.577,00</b>	<b>2.306.577,00</b>	<b>2.306.577,00</b>	<b>2.306.577,00</b>	<b>2.306.577,00</b>	<b>2.306.577,00</b>	<b>2.306.577,00</b>	<b>2.306.577,00</b>	<b>2.317.633,00</b>
10 Saúde	27.690.000,00	2.306.577,00	2.306.577,00	2.306.577,00	2.306.577,00	2.306.577,00	2.306.577,00	2.306.577,00	2.306.577,00	2.306.577,00	2.306.577,00	2.306.577,00	2.317.633,00
305 Vigilância Epidemiológica	865.000,00	72.054,50	72.054,50	72.054,50	72.054,50	72.054,50	72.054,50	72.054,50	72.054,50	72.054,50	72.054,50	72.054,50	72.054,50
0052 BLOCO DE VIGILÂNCIA EM SAÚDE	865.000,00	72.054,50	72.054,50	72.054,50	72.054,50	72.054,50	72.054,50	72.054,50	72.054,50	72.054,50	72.054,50	72.054,50	72.054,50
2289 GESTÃO TÉCNICA E ADMINISTRATIVA DA VIGILÂNCIA EPIDEMIOLÓGICA	865.000,00	72.054,50	72.054,50	72.054,50	72.054,50	72.054,50	72.054,50	72.054,50	72.054,50	72.054,50	72.054,50	72.054,50	72.054,50
3390.36 Outros Serviços de Terceiros - Pessoa Física	100.000,00	8.330,00	8.330,00	8.330,00	8.330,00	8.330,00	8.330,00	8.330,00	8.330,00	8.330,00	8.330,00	8.330,00	8.330,00
99 SEM APLICAÇÃO	100.000,00	8.330,00	8.330,00	8.330,00	8.330,00	8.330,00	8.330,00	8.330,00	8.330,00	8.330,00	8.330,00	8.330,00	8.330,00
84 Transferência de Recursos do SUS	100.000,00	8.330,00	8.330,00	8.330,00	8.330,00	8.330,00	8.330,00	8.330,00	8.330,00	8.330,00	8.330,00	8.330,00	8.330,00
2 2-Recursos Transferidos pelo SUS	100.000,00	8.330,00	8.330,00	8.330,00	8.330,00	8.330,00	8.330,00	8.330,00	8.330,00	8.330,00	8.330,00	8.330,00	8.330,00
3 Outras Despesas Correntes	100.000,00	8.330,00	8.330,00	8.330,00	8.330,00	8.330,00	8.330,00	8.330,00	8.330,00	8.330,00	8.330,00	8.330,00	8.330,00
615 10 305 0052 2289 3390.36 99 084	100.000,00	8.330,00	8.330,00	8.330,00	8.330,00	8.330,00	8.330,00	8.330,00	8.330,00	8.330,00	8.330,00	8.330,00	8.330,00
3390.39 Outros Serviços de Terceiros - Pessoa Jurídica	100.000,00	8.330,00	8.330,00	8.330,00	8.330,00	8.330,00	8.330,00	8.330,00	8.330,00	8.330,00	8.330,00	8.330,00	8.330,00
99 SEM APLICAÇÃO	100.000,00	8.330,00	8.330,00	8.330,00	8.330,00	8.330,00	8.330,00	8.330,00	8.330,00	8.330,00	8.330,00	8.330,00	8.330,00
84 Transferência de Recursos do SUS	100.000,00	8.330,00	8.330,00	8.330,00	8.330,00	8.330,00	8.330,00	8.330,00	8.330,00	8.330,00	8.330,00	8.330,00	8.330,00
2 2-Recursos Transferidos pelo SUS	100.000,00	8.330,00	8.330,00	8.330,00	8.330,00	8.330,00	8.330,00	8.330,00	8.330,00	8.330,00	8.330,00	8.330,00	8.330,00

Documento Assinado em 2018/05/23 por JOAO LUIS FERREIRA FILHO  
 Endereço: Rua Córrego do documentario: 7434978c-7406-4bc7d0557-06cdad0569098

**Prefeitura Municipal de Limoeiro**  
 Secretaria Municipal de Fazenda  
 Departamento de Contabilidade  
 Cronograma Mensal de Desembolso-CMD

Exercício: 2018

Classificação Institucional Funcional-Programática	Despesa Fixada	Janeiro	Fevereiro	Março	Abril	Mai	Junho	Julho	Agosto	Setembro	Outubro	Novembro	Dezembro
<b>003 Fundo Municipal de Saúde de Limoeiro</b>	<b>27.690.000</b>	<b>2.306.577</b>	<b>2.306.577</b>	<b>2.306.577</b>	<b>2.306.577</b>	<b>2.306.577</b>	<b>2.306.577</b>	<b>2.306.577</b>	<b>2.306.577</b>	<b>2.306.577</b>	<b>2.306.577</b>	<b>2.306.577</b>	<b>2.317.653</b>
<b>21.400 FUNDO MUNICIPAL DE SAÚDE</b>	<b>27.690.000,00</b>	<b>2.306.577,00</b>	<b>2.306.577,00</b>	<b>2.306.577,00</b>	<b>2.306.577,00</b>	<b>2.306.577,00</b>	<b>2.306.577,00</b>	<b>2.306.577,00</b>	<b>2.306.577,00</b>	<b>2.306.577,00</b>	<b>2.306.577,00</b>	<b>2.306.577,00</b>	<b>2.317.653,00</b>
10 Saúde	27.690.000,00	2.306.577,00	2.306.577,00	2.306.577,00	2.306.577,00	2.306.577,00	2.306.577,00	2.306.577,00	2.306.577,00	2.306.577,00	2.306.577,00	2.306.577,00	2.317.653,00
305 Vigilância Epidemiológica	865.000,00	72.054,50	72.054,50	72.054,50	72.054,50	72.054,50	72.054,50	72.054,50	72.054,50	72.054,50	72.054,50	72.054,50	72.054,50
0052 BLOCO DE VIGILÂNCIA EM SAÚDE	865.000,00	72.054,50	72.054,50	72.054,50	72.054,50	72.054,50	72.054,50	72.054,50	72.054,50	72.054,50	72.054,50	72.054,50	72.054,50
2289 GESTÃO TÉCNICA E ADMINISTRATIVA DA VIGILÂNCIA EPIDEMIOLÓGICA	865.000,00	72.054,50	72.054,50	72.054,50	72.054,50	72.054,50	72.054,50	72.054,50	72.054,50	72.054,50	72.054,50	72.054,50	72.054,50
3390.39 Outros Serviços de Terceiros - Pessoa Jurídica	100.000,00	8.330,00	8.330,00	8.330,00	8.330,00	8.330,00	8.330,00	8.330,00	8.330,00	8.330,00	8.330,00	8.330,00	8.330,00
99 SEM APLICAÇÃO	100.000,00	8.330,00	8.330,00	8.330,00	8.330,00	8.330,00	8.330,00	8.330,00	8.330,00	8.330,00	8.330,00	8.330,00	8.330,00
84 Transferência de Recursos do SUS	100.000,00	8.330,00	8.330,00	8.330,00	8.330,00	8.330,00	8.330,00	8.330,00	8.330,00	8.330,00	8.330,00	8.330,00	8.330,00
2 2-Recursos Transferidos pelo SUS	100.000,00	8.330,00	8.330,00	8.330,00	8.330,00	8.330,00	8.330,00	8.330,00	8.330,00	8.330,00	8.330,00	8.330,00	8.330,00
3 Outras Despesas Correntes	100.000,00	8.330,00	8.330,00	8.330,00	8.330,00	8.330,00	8.330,00	8.330,00	8.330,00	8.330,00	8.330,00	8.330,00	8.330,00
616 10 305 0052 2289 3390.39 99 084	100.000	8.330	8.330	8.330	8.330	8.330	8.330	8.330	8.330	8.330	8.330	8.330	8.330
306 Alimentação e Nutrição	30.000,00	2.499,00	2.499,00	2.499,00	2.499,00	2.499,00	2.499,00	2.499,00	2.499,00	2.499,00	2.499,00	2.499,00	2.499,00
0432 SAÚDE MATERNO-INFANTIL	30.000,00	2.499,00	2.499,00	2.499,00	2.499,00	2.499,00	2.499,00	2.499,00	2.499,00	2.499,00	2.499,00	2.499,00	2.499,00
2290 MANUTENÇÃO ATIVIDADES MATERNO INFANTIL	30.000,00	2.499,00	2.499,00	2.499,00	2.499,00	2.499,00	2.499,00	2.499,00	2.499,00	2.499,00	2.499,00	2.499,00	2.511,00
3390.30 Material de Consumo	30.000,00	2.499,00	2.499,00	2.499,00	2.499,00	2.499,00	2.499,00	2.499,00	2.499,00	2.499,00	2.499,00	2.499,00	2.511,00

Documento Assinado em 2018/08/23 por JOAO LUIS FERREIRA FILHO  
 Endereço: https://www.gov.br/pp/verdadadoc/PamCodigoDocumento: 24334978c-7086-4bc7d0557-081dad0563098

**Prefeitura Municipal de Limoeiro**  
 Secretaria Municipal de Fazenda  
 Departamento de Contabilidade  
 Cronograma Mensal de Desembolso-CMD

Exercício: 2018

Classificação Institucional Funcional-Programática	Despesa Fixada	Janeiro	Fevereiro	Março	Abril	Maiο	Junho	Julho	Agosto	Setembro	Outubro	Novembro	Dezembro
<b>003 Fundo Municipal de Saúde de Limoeiro</b>	<b>27.690.000</b>	<b>2.306.577</b>	<b>2.306.577</b>	<b>2.306.577</b>	<b>2.306.577</b>	<b>2.306.577</b>	<b>2.306.577</b>	<b>2.306.577</b>	<b>2.306.577</b>	<b>2.306.577</b>	<b>2.306.577</b>	<b>2.306.577</b>	<b>2.317.633</b>
<b>21.400 FUNDO MUNICIPAL DE SAÚDE</b>	<b>27.690.000,00</b>	<b>2.306.577,00</b>	<b>2.306.577,00</b>	<b>2.306.577,00</b>	<b>2.306.577,00</b>	<b>2.306.577,00</b>	<b>2.306.577,00</b>	<b>2.306.577,00</b>	<b>2.306.577,00</b>	<b>2.306.577,00</b>	<b>2.306.577,00</b>	<b>2.306.577,00</b>	<b>2.317.633,00</b>
10 Saúde	27.690.000,00	2.306.577,00	2.306.577,00	2.306.577,00	2.306.577,00	2.306.577,00	2.306.577,00	2.306.577,00	2.306.577,00	2.306.577,00	2.306.577,00	2.306.577,00	2.317.633,00
306 Alimentação e Nutrição	30.000,00	2.499,00	2.499,00	2.499,00	2.499,00	2.499,00	2.499,00	2.499,00	2.499,00	2.499,00	2.499,00	2.499,00	2.499,00
0432 SAÚDE MATERNO-INFANTIL	30.000,00	2.499,00	2.499,00	2.499,00	2.499,00	2.499,00	2.499,00	2.499,00	2.499,00	2.499,00	2.499,00	2.499,00	2.499,00
2290 MANUTENÇÃO ATIVIDADES MATERNO INFANTIL	30.000,00	2.499,00	2.499,00	2.499,00	2.499,00	2.499,00	2.499,00	2.499,00	2.499,00	2.499,00	2.499,00	2.499,00	2.499,00
3390.30 Material de Consumo	30.000,00	2.499,00	2.499,00	2.499,00	2.499,00	2.499,00	2.499,00	2.499,00	2.499,00	2.499,00	2.499,00	2.499,00	2.499,00
99 SEM APLICAÇÃO	30.000,00	2.499,00	2.499,00	2.499,00	2.499,00	2.499,00	2.499,00	2.499,00	2.499,00	2.499,00	2.499,00	2.499,00	2.499,00
11 Receita de Impostos e de Transferência de Impostos - Saúde	30.000,00	2.499,00	2.499,00	2.499,00	2.499,00	2.499,00	2.499,00	2.499,00	2.499,00	2.499,00	2.499,00	2.499,00	2.499,00
10 10-Impostos e Transferências Saúde	30.000,00	2.499,00	2.499,00	2.499,00	2.499,00	2.499,00	2.499,00	2.499,00	2.499,00	2.499,00	2.499,00	2.499,00	2.499,00
3 Outras Despesas Correntes	30.000,00	2.499,00	2.499,00	2.499,00	2.499,00	2.499,00	2.499,00	2.499,00	2.499,00	2.499,00	2.499,00	2.499,00	2.499,00
617 10 306 0432 2290 3390.30 99 011	30.000	2.499	2.499	2.499	2.499	2.499	2.499	2.499	2.499	2.499	2.499	2.499	2.499

Documento: 04334978c-7006-4bc7b557-decda0565d98  
 Assinado em: 2018-09-28 15:55:53  
 Documento assinado digitalmente por JOAO LUIS FERREIRA FILHO  
 CPF: 04334978c-7006-4bc7b557-decda0565d98

**Prefeitura Municipal de Limoeiro**  
 Secretaria Municipal de Fazenda  
 Departamento de Contabilidade  
 Cronograma Mensal de Desembolso-CMD

Exercício: 2018

Classificação Institucional Funcional-Programática	Despesa Fixada	Janeiro	Fevereiro	Março	Abril	Maiο	Junho	Julho	Agosto	Setembro	Outubro	Novembro	Dezembro
<b>004 Fundo Municipal de Assistência Social</b>	<b>2.566.000</b>	<b>213.748</b>	<b>213.748</b>	<b>213.748</b>	<b>213.748</b>	<b>213.748</b>	<b>213.748</b>	<b>213.748</b>	<b>213.748</b>	<b>213.748</b>	<b>213.748</b>	<b>213.748</b>	<b>214.744</b>
21.500 FUNDO MUNICIPAL DE ASSISTÊNCIA SOCIAL	2.499.000,00	208.166,70	208.166,70	208.166,70	208.166,70	208.166,70	208.166,70	208.166,70	208.166,70	208.166,70	208.166,70	208.166,70	209.166,70
08 Assistência Social	2.499.000,00	208.166,70	208.166,70	208.166,70	208.166,70	208.166,70	208.166,70	208.166,70	208.166,70	208.166,70	208.166,70	208.166,70	209.166,70
122 Administração Geral	380.000,00	31.654,00	31.654,00	31.654,00	31.654,00	31.654,00	31.654,00	31.654,00	31.654,00	31.654,00	31.654,00	31.654,00	31.654,00
0059 GESTÃO DO FUNDO MUNICIPAL DE ASSISTÊNCIA SOCIAL	380.000,00	31.654,00	31.654,00	31.654,00	31.654,00	31.654,00	31.654,00	31.654,00	31.654,00	31.654,00	31.654,00	31.654,00	31.654,00
2291 GESTÃO TÉCNICA E ADMINISTRATIVA DO F.M.A.S	380.000,00	31.654,00	31.654,00	31.654,00	31.654,00	31.654,00	31.654,00	31.654,00	31.654,00	31.654,00	31.654,00	31.654,00	31.654,00
3190.04 Contratação por Tempo Determinado	100.000,00	8.330,00	8.330,00	8.330,00	8.330,00	8.330,00	8.330,00	8.330,00	8.330,00	8.330,00	8.330,00	8.330,00	8.330,00
99 SEM APLICAÇÃO	100.000,00	8.330,00	8.330,00	8.330,00	8.330,00	8.330,00	8.330,00	8.330,00	8.330,00	8.330,00	8.330,00	8.330,00	8.330,00
1 Recursos Ordinários	100.000,00	8.330,00	8.330,00	8.330,00	8.330,00	8.330,00	8.330,00	8.330,00	8.330,00	8.330,00	8.330,00	8.330,00	8.330,00
5 5-Recursos Próprios - (Ordinário, não vinculado)	100.000,00	8.330,00	8.330,00	8.330,00	8.330,00	8.330,00	8.330,00	8.330,00	8.330,00	8.330,00	8.330,00	8.330,00	8.330,00
1 Pessoal e Encargos Sociais	100.000,00	8.330,00	8.330,00	8.330,00	8.330,00	8.330,00	8.330,00	8.330,00	8.330,00	8.330,00	8.330,00	8.330,00	8.330,00
630 08 122 0059 2291 3190.04 99 001	100.000	8.330	8.330	8.330	8.330	8.330	8.330	8.330	8.330	8.330	8.330	8.330	8.330
3190.05 Outros Benefícios Previdenciários do servidor ou do militar	5.000,00	416,50	416,50	416,50	416,50	416,50	416,50	416,50	416,50	416,50	416,50	416,50	416,50
99 SEM APLICAÇÃO	5.000,00	416,50	416,50	416,50	416,50	416,50	416,50	416,50	416,50	416,50	416,50	416,50	416,50
1 Recursos Ordinários	5.000,00	416,50	416,50	416,50	416,50	416,50	416,50	416,50	416,50	416,50	416,50	416,50	416,50
5 5-Recursos Próprios - (Ordinário, não vinculado)	5.000,00	416,50	416,50	416,50	416,50	416,50	416,50	416,50	416,50	416,50	416,50	416,50	416,50

Documento Assinado em 2018/08/29 por JOAO LUIS FERREIRA FILHO  
 Endereço eletrônico: doc@ppv.viafca.gov.br  
 Documento: 20180829133978c70864bc7d0557decda0565098

**Prefeitura Municipal de Limoeiro**  
 Secretaria Municipal de Fazenda  
 Departamento de Contabilidade  
 Cronograma Mensal de Desembolso-CMD

Exercício: 2018

Classificação Institucional Funcional-Programática	Despesa Fixada	Janeiro	Fevereiro	Março	Abril	Maiο	Junho	Julho	Agosto	Setembro	Outubro	Novembro	Dezembro
<b>004 Fundo Municipal de Assistência Social</b>	<b>2.566.000</b>	<b>213.748</b>	<b>213.748</b>	<b>213.748</b>	<b>213.748</b>	<b>213.748</b>	<b>213.748</b>	<b>213.748</b>	<b>213.748</b>	<b>213.748</b>	<b>213.748</b>	<b>213.748</b>	<b>214.744</b>
21.500 FUNDO MUNICIPAL DE ASSISTÊNCIA SOCIAL	2.499.000,00	208.166,70	208.166,70	208.166,70	208.166,70	208.166,70	208.166,70	208.166,70	208.166,70	208.166,70	208.166,70	208.166,70	209.166,70
08 Assistência Social	2.499.000,00	208.166,70	208.166,70	208.166,70	208.166,70	208.166,70	208.166,70	208.166,70	208.166,70	208.166,70	208.166,70	208.166,70	209.166,70
122 Administração Geral	380.000,00	31.654,00	31.654,00	31.654,00	31.654,00	31.654,00	31.654,00	31.654,00	31.654,00	31.654,00	31.654,00	31.654,00	31.654,00
0059 GESTÃO DO FUNDO MUNICIPAL DE ASSISTÊNCIA SOCIAL	380.000,00	31.654,00	31.654,00	31.654,00	31.654,00	31.654,00	31.654,00	31.654,00	31.654,00	31.654,00	31.654,00	31.654,00	31.654,00
2291 GESTÃO TÉCNICA E ADMINISTRATIVA DO F.M.A.S	380.000,00	31.654,00	31.654,00	31.654,00	31.654,00	31.654,00	31.654,00	31.654,00	31.654,00	31.654,00	31.654,00	31.654,00	31.654,00
3190.05 Outros Benefícios Previdenciários do servidor ou do militar	5.000,00	416,50	416,50	416,50	416,50	416,50	416,50	416,50	416,50	416,50	416,50	416,50	416,50
99 SEM APLICAÇÃO	5.000,00	416,50	416,50	416,50	416,50	416,50	416,50	416,50	416,50	416,50	416,50	416,50	416,50
1 Recursos Ordinários	5.000,00	416,50	416,50	416,50	416,50	416,50	416,50	416,50	416,50	416,50	416,50	416,50	416,50
5 5-Recursos Próprios - (Ordinário, não vinculado)	5.000,00	416,50	416,50	416,50	416,50	416,50	416,50	416,50	416,50	416,50	416,50	416,50	416,50
1 Pessoal e Encargos Sociais	5.000,00	416,50	416,50	416,50	416,50	416,50	416,50	416,50	416,50	416,50	416,50	416,50	416,50
631 08 122 0059 2291 3190.05 99 001	5.000,00	417,00	417,00	417,00	417,00	417,00	417,00	417,00	417,00	417,00	417,00	417,00	419,00
3190.11 Vencimentos e Vantagens Fixas - Pessoal Civil	100.000,00	8.330,00	8.330,00	8.330,00	8.330,00	8.330,00	8.330,00	8.330,00	8.330,00	8.330,00	8.330,00	8.330,00	8.370,00
99 SEM APLICAÇÃO	100.000,00	8.330,00	8.330,00	8.330,00	8.330,00	8.330,00	8.330,00	8.330,00	8.330,00	8.330,00	8.330,00	8.330,00	8.370,00
1 Recursos Ordinários	100.000,00	8.330,00	8.330,00	8.330,00	8.330,00	8.330,00	8.330,00	8.330,00	8.330,00	8.330,00	8.330,00	8.330,00	8.370,00
5 5-Recursos Próprios - (Ordinário, não vinculado)	100.000,00	8.330,00	8.330,00	8.330,00	8.330,00	8.330,00	8.330,00	8.330,00	8.330,00	8.330,00	8.330,00	8.330,00	8.370,00

Documento em: 2018-11-28 14:55:57-06  
 Assessoria de Planejamento - JOR: JOAO LUIS FERREIRA FILHO  
 Endereço: Rua Código do documento: 4334978e-7d06-4bc7-b557-b6ccada056a098

**Prefeitura Municipal de Limoeiro**  
 Secretaria Municipal de Fazenda  
 Departamento de Contabilidade  
 Cronograma Mensal de Desembolso-CMD

Exercício: 2018

Classificação Institucional Funcional-Programática	Despesa Fixada	Janeiro	Fevereiro	Março	Abril	Maiο	Junho	Julho	Agosto	Setembro	Outubro	Novembro	Dezembro
<b>004 Fundo Municipal de Assistência Social</b>	<b>2.566.000</b>	<b>213.748</b>	<b>213.748</b>	<b>213.748</b>	<b>213.748</b>	<b>213.748</b>	<b>213.748</b>	<b>213.748</b>	<b>213.748</b>	<b>213.748</b>	<b>213.748</b>	<b>213.748</b>	<b>214.744</b>
21.500 FUNDO MUNICIPAL DE ASSISTÊNCIA SOCIAL	2.499.000,00	208.166,70	208.166,70	208.166,70	208.166,70	208.166,70	208.166,70	208.166,70	208.166,70	208.166,70	208.166,70	208.166,70	209.166,70
08 Assistência Social	2.499.000,00	208.166,70	208.166,70	208.166,70	208.166,70	208.166,70	208.166,70	208.166,70	208.166,70	208.166,70	208.166,70	208.166,70	209.166,70
122 Administração Geral	380.000,00	31.654,00	31.654,00	31.654,00	31.654,00	31.654,00	31.654,00	31.654,00	31.654,00	31.654,00	31.654,00	31.654,00	31.654,00
0059 GESTÃO DO FUNDO MUNICIPAL DE ASSISTÊNCIA SOCIAL	380.000,00	31.654,00	31.654,00	31.654,00	31.654,00	31.654,00	31.654,00	31.654,00	31.654,00	31.654,00	31.654,00	31.654,00	31.654,00
2291 GESTÃO TÉCNICA E ADMINISTRATIVA DO F.M.A.S	380.000,00	31.654,00	31.654,00	31.654,00	31.654,00	31.654,00	31.654,00	31.654,00	31.654,00	31.654,00	31.654,00	31.654,00	31.654,00
3190.13 Obrigações Patronais	100.000,00	8.330,00	8.330,00	8.330,00	8.330,00	8.330,00	8.330,00	8.330,00	8.330,00	8.330,00	8.330,00	8.330,00	8.330,00
99 SEM APLICAÇÃO	100.000,00	8.330,00	8.330,00	8.330,00	8.330,00	8.330,00	8.330,00	8.330,00	8.330,00	8.330,00	8.330,00	8.330,00	8.330,00
1 Recursos Ordinários	100.000,00	8.330,00	8.330,00	8.330,00	8.330,00	8.330,00	8.330,00	8.330,00	8.330,00	8.330,00	8.330,00	8.330,00	8.330,00
5 5-Recursos Próprios - (Ordinário, não vinculado)	100.000,00	8.330,00	8.330,00	8.330,00	8.330,00	8.330,00	8.330,00	8.330,00	8.330,00	8.330,00	8.330,00	8.330,00	8.330,00
1 Pessoal e Encargos Sociais	100.000,00	8.330,00	8.330,00	8.330,00	8.330,00	8.330,00	8.330,00	8.330,00	8.330,00	8.330,00	8.330,00	8.330,00	8.330,00
633 08 122 0059 2291 3190.13 99 001	100.000	8.330	8.330	8.330	8.330	8.330	8.330	8.330	8.330	8.330	8.330	8.330	8.330
3190.16 Outras Despesas Variáveis - Pessoal Civil	5.000,00	416,50	416,50	416,50	416,50	416,50	416,50	416,50	416,50	416,50	416,50	416,50	416,50
99 SEM APLICAÇÃO	5.000,00	416,50	416,50	416,50	416,50	416,50	416,50	416,50	416,50	416,50	416,50	416,50	416,50
1 Recursos Ordinários	5.000,00	416,50	416,50	416,50	416,50	416,50	416,50	416,50	416,50	416,50	416,50	416,50	416,50
5 5-Recursos Próprios - (Ordinário, não vinculado)	5.000,00	416,50	416,50	416,50	416,50	416,50	416,50	416,50	416,50	416,50	416,50	416,50	416,50

Documento em: 2018-12-10 10:30:00  
 Assinatura: JOAO LUIS FERREIRA FILHO  
 CPF: 031.486.330-00  
 Endereço: Rua Cônego do documento: 24334978c-7086-4bc7d0557-decda0565098

**Prefeitura Municipal de Limoeiro**  
 Secretaria Municipal de Fazenda  
 Departamento de Contabilidade  
 Cronograma Mensal de Desembolso-CMD

Exercício: 2018

Classificação Institucional Funcional-Programática	Despesa Fixada	Janeiro	Fevereiro	Março	Abril	Mai	Junho	Julho	Agosto	Setembro	Outubro	Novembro	Dezembro
<b>004 Fundo Municipal de Assistência Social</b>	<b>2.566.000</b>	<b>213.748</b>	<b>213.748</b>	<b>213.748</b>	<b>213.748</b>	<b>213.748</b>	<b>213.748</b>	<b>213.748</b>	<b>213.748</b>	<b>213.748</b>	<b>213.748</b>	<b>213.748</b>	<b>214.744</b>
21.500 FUNDO MUNICIPAL DE ASSISTÊNCIA SOCIAL	2.499.000,00	208.166,70	208.166,70	208.166,70	208.166,70	208.166,70	208.166,70	208.166,70	208.166,70	208.166,70	208.166,70	208.166,70	209.166,70
08 Assistência Social	2.499.000,00	208.166,70	208.166,70	208.166,70	208.166,70	208.166,70	208.166,70	208.166,70	208.166,70	208.166,70	208.166,70	208.166,70	209.166,70
122 Administração Geral	380.000,00	31.654,00	31.654,00	31.654,00	31.654,00	31.654,00	31.654,00	31.654,00	31.654,00	31.654,00	31.654,00	31.654,00	31.654,00
0059 GESTÃO DO FUNDO MUNICIPAL DE ASSISTÊNCIA SOCIAL	380.000,00	31.654,00	31.654,00	31.654,00	31.654,00	31.654,00	31.654,00	31.654,00	31.654,00	31.654,00	31.654,00	31.654,00	31.654,00
2291 GESTÃO TÉCNICA E ADMINISTRATIVA DO F.M.A.S	380.000,00	31.654,00	31.654,00	31.654,00	31.654,00	31.654,00	31.654,00	31.654,00	31.654,00	31.654,00	31.654,00	31.654,00	31.654,00
3190.16 Outras Despesas Variáveis - Pessoal Civil	5.000,00	416,50	416,50	416,50	416,50	416,50	416,50	416,50	416,50	416,50	416,50	416,50	416,50
99 SEM APLICAÇÃO	5.000,00	416,50	416,50	416,50	416,50	416,50	416,50	416,50	416,50	416,50	416,50	416,50	416,50
1 Recursos Ordinários	5.000,00	416,50	416,50	416,50	416,50	416,50	416,50	416,50	416,50	416,50	416,50	416,50	416,50
5 5-Recursos Próprios - (Ordinário, não vinculado)	5.000,00	416,50	416,50	416,50	416,50	416,50	416,50	416,50	416,50	416,50	416,50	416,50	416,50
1 Pessoal e Encargos Sociais	5.000,00	416,50	416,50	416,50	416,50	416,50	416,50	416,50	416,50	416,50	416,50	416,50	416,50
634 08 122 0059 2291 3190.16 99 001	5.000,00	417,00	417,00	417,00	417,00	417,00	417,00	417,00	417,00	417,00	417,00	417,00	419,00
3191.13 Contribuições Patronais (19)(I)	30.000,00	2.499,00	2.499,00	2.499,00	2.499,00	2.499,00	2.499,00	2.499,00	2.499,00	2.499,00	2.499,00	2.499,00	2.511,00
99 SEM APLICAÇÃO	30.000,00	2.499,00	2.499,00	2.499,00	2.499,00	2.499,00	2.499,00	2.499,00	2.499,00	2.499,00	2.499,00	2.499,00	2.511,00
1 Recursos Ordinários	30.000,00	2.499,00	2.499,00	2.499,00	2.499,00	2.499,00	2.499,00	2.499,00	2.499,00	2.499,00	2.499,00	2.499,00	2.511,00
5 5-Recursos Próprios - (Ordinário, não vinculado)	30.000,00	2.499,00	2.499,00	2.499,00	2.499,00	2.499,00	2.499,00	2.499,00	2.499,00	2.499,00	2.499,00	2.499,00	2.511,00

Documento em: 2018/08/24 14:58:00  
 Assessoria de Planejamento - JOR: JOAO LUIS FERREIRA FILHO  
 Endereço: Rua da Doc. - Ram Código do documento: 4334978c-7d06-4bc7-b557-b6cda0563d98

**Prefeitura Municipal de Limoeiro**  
 Secretaria Municipal de Fazenda  
 Departamento de Contabilidade  
 Cronograma Mensal de Desembolso-CMD

Exercício: 2018

Classificação Institucional Funcional-Programática	Despesa Fixada	Janeiro	Fevereiro	Março	Abril	Maiο	Junho	Julho	Agosto	Setembro	Outubro	Novembro	Dezembro
<b>004 Fundo Municipal de Assistência Social</b>	<b>2.566.000</b>	<b>213.748</b>	<b>213.748</b>	<b>213.748</b>	<b>213.748</b>	<b>213.748</b>	<b>213.748</b>	<b>213.748</b>	<b>213.748</b>	<b>213.748</b>	<b>213.748</b>	<b>213.748</b>	<b>214.744</b>
21.500 FUNDO MUNICIPAL DE ASSISTÊNCIA SOCIAL	2.499.000,00	208.166,70	208.166,70	208.166,70	208.166,70	208.166,70	208.166,70	208.166,70	208.166,70	208.166,70	208.166,70	208.166,70	209.166,70
08 Assistência Social	2.499.000,00	208.166,70	208.166,70	208.166,70	208.166,70	208.166,70	208.166,70	208.166,70	208.166,70	208.166,70	208.166,70	208.166,70	209.166,70
122 Administração Geral	380.000,00	31.654,00	31.654,00	31.654,00	31.654,00	31.654,00	31.654,00	31.654,00	31.654,00	31.654,00	31.654,00	31.654,00	31.654,00
0059 GESTÃO DO FUNDO MUNICIPAL DE ASSISTÊNCIA SOCIAL	380.000,00	31.654,00	31.654,00	31.654,00	31.654,00	31.654,00	31.654,00	31.654,00	31.654,00	31.654,00	31.654,00	31.654,00	31.654,00
2291 GESTÃO TÉCNICA E ADMINISTRATIVA DO F.M.A.S	380.000,00	31.654,00	31.654,00	31.654,00	31.654,00	31.654,00	31.654,00	31.654,00	31.654,00	31.654,00	31.654,00	31.654,00	31.654,00
3191.13 Contribuições Patronais (19)(I)	30.000,00	2.499,00	2.499,00	2.499,00	2.499,00	2.499,00	2.499,00	2.499,00	2.499,00	2.499,00	2.499,00	2.499,00	2.499,00
99 SEM APLICAÇÃO	30.000,00	2.499,00	2.499,00	2.499,00	2.499,00	2.499,00	2.499,00	2.499,00	2.499,00	2.499,00	2.499,00	2.499,00	2.499,00
1 Recursos Ordinários	30.000,00	2.499,00	2.499,00	2.499,00	2.499,00	2.499,00	2.499,00	2.499,00	2.499,00	2.499,00	2.499,00	2.499,00	2.499,00
5 5-Recursos Próprios - (Ordinário, não vinculado)	30.000,00	2.499,00	2.499,00	2.499,00	2.499,00	2.499,00	2.499,00	2.499,00	2.499,00	2.499,00	2.499,00	2.499,00	2.499,00
1 Pessoal e Encargos Sociais	30.000,00	2.499,00	2.499,00	2.499,00	2.499,00	2.499,00	2.499,00	2.499,00	2.499,00	2.499,00	2.499,00	2.499,00	2.499,00
635 08 122 0059 2291 3191.13 99 001	30.000,00	2.499,00	2.499,00	2.499,00	2.499,00	2.499,00	2.499,00	2.499,00	2.499,00	2.499,00	2.499,00	2.499,00	2.499,00
3390.14 Diárias - Civil	5.000,00	416,50	416,50	416,50	416,50	416,50	416,50	416,50	416,50	416,50	416,50	416,50	418,50
99 SEM APLICAÇÃO	5.000,00	416,50	416,50	416,50	416,50	416,50	416,50	416,50	416,50	416,50	416,50	416,50	418,50
1 Recursos Ordinários	5.000,00	416,50	416,50	416,50	416,50	416,50	416,50	416,50	416,50	416,50	416,50	416,50	418,50
5 5-Recursos Próprios - (Ordinário, não vinculado)	5.000,00	416,50	416,50	416,50	416,50	416,50	416,50	416,50	416,50	416,50	416,50	416,50	418,50

Documento em: 2018/08/28 14:58:00  
 Assessoria de Planejamento - JORGE LUIS FERREIRA FILHO  
 Endereço: Rua Cônego do documento: 0434978c-7006-4bc7b557-decda0565098

**Prefeitura Municipal de Limoeiro**  
 Secretaria Municipal de Fazenda  
 Departamento de Contabilidade  
 Cronograma Mensal de Desembolso-CMD

Exercício: 2018

Classificação Institucional Funcional-Programática	Despesa Fixada	Janeiro	Fevereiro	Março	Abril	Mai	Junho	Julho	Agosto	Setembro	Outubro	Novembro	Dezembro
<b>004 Fundo Municipal de Assistência Social</b>	<b>2.566.000</b>	<b>213.748</b>	<b>213.748</b>	<b>213.748</b>	<b>213.748</b>	<b>213.748</b>	<b>213.748</b>	<b>213.748</b>	<b>213.748</b>	<b>213.748</b>	<b>213.748</b>	<b>213.748</b>	<b>214.744</b>
<b>21.500 FUNDO MUNICIPAL DE ASSISTÊNCIA SOCIAL</b>	<b>2.499.000,00</b>	<b>208.166,70</b>	<b>208.166,70</b>	<b>208.166,70</b>	<b>208.166,70</b>	<b>208.166,70</b>	<b>208.166,70</b>	<b>208.166,70</b>	<b>208.166,70</b>	<b>208.166,70</b>	<b>208.166,70</b>	<b>208.166,70</b>	<b>209.166,70</b>
08 Assistência Social	2.499.000,00	208.166,70	208.166,70	208.166,70	208.166,70	208.166,70	208.166,70	208.166,70	208.166,70	208.166,70	208.166,70	208.166,70	209.166,70
122 Administração Geral	380.000,00	31.654,00	31.654,00	31.654,00	31.654,00	31.654,00	31.654,00	31.654,00	31.654,00	31.654,00	31.654,00	31.654,00	31.654,00
0059 GESTÃO DO FUNDO MUNICIPAL DE ASSISTÊNCIA SOCIAL	380.000,00	31.654,00	31.654,00	31.654,00	31.654,00	31.654,00	31.654,00	31.654,00	31.654,00	31.654,00	31.654,00	31.654,00	31.654,00
2291 GESTÃO TÉCNICA E ADMINISTRATIVA DO F.M.A.S	380.000,00	31.654,00	31.654,00	31.654,00	31.654,00	31.654,00	31.654,00	31.654,00	31.654,00	31.654,00	31.654,00	31.654,00	31.654,00
3390.14 Diárias - Civil	5.000,00	416,50	416,50	416,50	416,50	416,50	416,50	416,50	416,50	416,50	416,50	416,50	416,50
99 SEM APLICAÇÃO	5.000,00	416,50	416,50	416,50	416,50	416,50	416,50	416,50	416,50	416,50	416,50	416,50	416,50
1 Recursos Ordinários	5.000,00	416,50	416,50	416,50	416,50	416,50	416,50	416,50	416,50	416,50	416,50	416,50	416,50
5 5-Recursos Próprios - (Ordinário, não vinculado)	5.000,00	416,50	416,50	416,50	416,50	416,50	416,50	416,50	416,50	416,50	416,50	416,50	416,50
3 Outras Despesas Correntes	5.000,00	416,50	416,50	416,50	416,50	416,50	416,50	416,50	416,50	416,50	416,50	416,50	416,50
636 08 122 0059 2291 3390.14 99 001	5.000,00	417,00	417,00	417,00	417,00	417,00	417,00	417,00	417,00	417,00	417,00	417,00	419,00
3390.30 Material de Consumo	10.000,00	833,00	833,00	833,00	833,00	833,00	833,00	833,00	833,00	833,00	833,00	833,00	837,00
99 SEM APLICAÇÃO	10.000,00	833,00	833,00	833,00	833,00	833,00	833,00	833,00	833,00	833,00	833,00	833,00	837,00
1 Recursos Ordinários	10.000,00	833,00	833,00	833,00	833,00	833,00	833,00	833,00	833,00	833,00	833,00	833,00	837,00
5 5-Recursos Próprios - (Ordinário, não vinculado)	10.000,00	833,00	833,00	833,00	833,00	833,00	833,00	833,00	833,00	833,00	833,00	833,00	837,00

Documento em: 2018/09/28 14:55:57  
 Assinatura: JOAO LUIS FERREIRA FILHO  
 CPF: 033.443.111-00  
 Endereço: Rua Código do documento: c43c978c-7d06-4bc7-b557-becda0565d98

**Prefeitura Municipal de Limoeiro**  
 Secretaria Municipal de Fazenda  
 Departamento de Contabilidade  
 Cronograma Mensal de Desembolso-CMD

Exercício: 2018

Classificação Institucional Funcional-Programática	Despesa Fixada	Janeiro	Fevereiro	Março	Abril	Maiο	Junho	Julho	Agosto	Setembro	Outubro	Novembro	Dezembro
<b>004 Fundo Municipal de Assistência Social</b>	<b>2.566.000</b>	<b>213.748</b>	<b>213.748</b>	<b>213.748</b>	<b>213.748</b>	<b>213.748</b>	<b>213.748</b>	<b>213.748</b>	<b>213.748</b>	<b>213.748</b>	<b>213.748</b>	<b>213.748</b>	<b>214.744</b>
21.500 FUNDO MUNICIPAL DE ASSISTÊNCIA SOCIAL	2.499.000,00	208.166,70	208.166,70	208.166,70	208.166,70	208.166,70	208.166,70	208.166,70	208.166,70	208.166,70	208.166,70	208.166,70	209.166,70
08 Assistência Social	2.499.000,00	208.166,70	208.166,70	208.166,70	208.166,70	208.166,70	208.166,70	208.166,70	208.166,70	208.166,70	208.166,70	208.166,70	209.166,70
122 Administração Geral	380.000,00	31.654,00	31.654,00	31.654,00	31.654,00	31.654,00	31.654,00	31.654,00	31.654,00	31.654,00	31.654,00	31.654,00	31.654,00
0059 GESTÃO DO FUNDO MUNICIPAL DE ASSISTÊNCIA SOCIAL	380.000,00	31.654,00	31.654,00	31.654,00	31.654,00	31.654,00	31.654,00	31.654,00	31.654,00	31.654,00	31.654,00	31.654,00	31.654,00
2291 GESTÃO TÉCNICA E ADMINISTRATIVA DO F.M.A.S	380.000,00	31.654,00	31.654,00	31.654,00	31.654,00	31.654,00	31.654,00	31.654,00	31.654,00	31.654,00	31.654,00	31.654,00	31.654,00
3390.33 Passagens e Despesas com Locomoção	10.000,00	833,00	833,00	833,00	833,00	833,00	833,00	833,00	833,00	833,00	833,00	833,00	833,00
99 SEM APLICAÇÃO	10.000,00	833,00	833,00	833,00	833,00	833,00	833,00	833,00	833,00	833,00	833,00	833,00	833,00
1 Recursos Ordinários	10.000,00	833,00	833,00	833,00	833,00	833,00	833,00	833,00	833,00	833,00	833,00	833,00	833,00
5 5-Recursos Próprios - (Ordinário, não vinculado)	10.000,00	833,00	833,00	833,00	833,00	833,00	833,00	833,00	833,00	833,00	833,00	833,00	833,00
3 Outras Despesas Correntes	10.000,00	833,00	833,00	833,00	833,00	833,00	833,00	833,00	833,00	833,00	833,00	833,00	833,00
638 08 122 0059 2291 3390.33 99 001	10.000,00	833,00	833,00	833,00	833,00	833,00	833,00	833,00	833,00	833,00	833,00	833,00	833,00
3390.36 Outros Serviços de Terceiros - Pessoa Física	5.000,00	416,50	416,50	416,50	416,50	416,50	416,50	416,50	416,50	416,50	416,50	416,50	418,50
99 SEM APLICAÇÃO	5.000,00	416,50	416,50	416,50	416,50	416,50	416,50	416,50	416,50	416,50	416,50	416,50	418,50
1 Recursos Ordinários	5.000,00	416,50	416,50	416,50	416,50	416,50	416,50	416,50	416,50	416,50	416,50	416,50	418,50
5 5-Recursos Próprios - (Ordinário, não vinculado)	5.000,00	416,50	416,50	416,50	416,50	416,50	416,50	416,50	416,50	416,50	416,50	416,50	418,50

Documento em: 2018/08/28 14:55:57  
 Documento: C:\33978c-7d06-4bc7-b557-becda0565d98  
 Por: JOAO LUIS FERREIRA FILHO  
 Doc: 33978c-7d06-4bc7-b557-becda0565d98

**Prefeitura Municipal de Limoeiro**  
 Secretaria Municipal de Fazenda  
 Departamento de Contabilidade  
 Cronograma Mensal de Desembolso-CMD

Exercício: 2018

Classificação Institucional Funcional-Programática	Despesa Fixada	Janeiro	Fevereiro	Março	Abril	Mai	Junho	Julho	Agosto	Setembro	Outubro	Novembro	Dezembro
<b>004 Fundo Municipal de Assistência Social</b>	<b>2.566.000</b>	<b>213.748</b>	<b>213.748</b>	<b>213.748</b>	<b>213.748</b>	<b>213.748</b>	<b>213.748</b>	<b>213.748</b>	<b>213.748</b>	<b>213.748</b>	<b>213.748</b>	<b>213.748</b>	<b>214.744</b>
<b>21.500 FUNDO MUNICIPAL DE ASSISTÊNCIA SOCIAL</b>	<b>2.499.000,00</b>	<b>208.166,70</b>	<b>208.166,70</b>	<b>208.166,70</b>	<b>208.166,70</b>	<b>208.166,70</b>	<b>208.166,70</b>	<b>208.166,70</b>	<b>208.166,70</b>	<b>208.166,70</b>	<b>208.166,70</b>	<b>208.166,70</b>	<b>209.166,70</b>
08 Assistência Social	2.499.000,00	208.166,70	208.166,70	208.166,70	208.166,70	208.166,70	208.166,70	208.166,70	208.166,70	208.166,70	208.166,70	208.166,70	209.166,70
122 Administração Geral	380.000,00	31.654,00	31.654,00	31.654,00	31.654,00	31.654,00	31.654,00	31.654,00	31.654,00	31.654,00	31.654,00	31.654,00	31.654,00
0059 GESTÃO DO FUNDO MUNICIPAL DE ASSISTÊNCIA SOCIAL	380.000,00	31.654,00	31.654,00	31.654,00	31.654,00	31.654,00	31.654,00	31.654,00	31.654,00	31.654,00	31.654,00	31.654,00	31.654,00
2291 GESTÃO TÉCNICA E ADMINISTRATIVA DO F.M.A.S	380.000,00	31.654,00	31.654,00	31.654,00	31.654,00	31.654,00	31.654,00	31.654,00	31.654,00	31.654,00	31.654,00	31.654,00	31.654,00
3390.36 Outros Serviços de Terceiros - Pessoa Física	5.000,00	416,50	416,50	416,50	416,50	416,50	416,50	416,50	416,50	416,50	416,50	416,50	416,50
99 SEM APLICAÇÃO	5.000,00	416,50	416,50	416,50	416,50	416,50	416,50	416,50	416,50	416,50	416,50	416,50	416,50
1 Recursos Ordinários	5.000,00	416,50	416,50	416,50	416,50	416,50	416,50	416,50	416,50	416,50	416,50	416,50	416,50
5 5-Recursos Próprios - (Ordinário, não vinculado)	5.000,00	416,50	416,50	416,50	416,50	416,50	416,50	416,50	416,50	416,50	416,50	416,50	416,50
3 Outras Despesas Correntes	5.000,00	416,50	416,50	416,50	416,50	416,50	416,50	416,50	416,50	416,50	416,50	416,50	416,50
639 08 122 0059 2291 3390.36 99 001	5.000,00	417,00	417,00	417,00	417,00	417,00	417,00	417,00	417,00	417,00	417,00	417,00	419,00
3390.39 Outros Serviços de Terceiros - Pessoa Jurídica	10.000,00	833,00	833,00	833,00	833,00	833,00	833,00	833,00	833,00	833,00	833,00	833,00	833,00
99 SEM APLICAÇÃO	10.000,00	833,00	833,00	833,00	833,00	833,00	833,00	833,00	833,00	833,00	833,00	833,00	833,00
1 Recursos Ordinários	10.000,00	833,00	833,00	833,00	833,00	833,00	833,00	833,00	833,00	833,00	833,00	833,00	837,00
5 5-Recursos Próprios - (Ordinário, não vinculado)	10.000,00	833,00	833,00	833,00	833,00	833,00	833,00	833,00	833,00	833,00	833,00	833,00	837,00

Documento em: 2018/09/28  
 Assessoria de Planejamento - JOR: JOAO LUIS FERREIRA FILHO  
 Endereço: Rua da Cidadania Doc. Ram Código do documento: c43c978c-7d06-4bc7-b557-becda0565d98

**Prefeitura Municipal de Limoeiro**  
 Secretaria Municipal de Fazenda  
 Departamento de Contabilidade  
 Cronograma Mensal de Desembolso-CMD

Exercício: 2018

Classificação Institucional Funcional-Programática	Despesa Fixada	Janeiro	Fevereiro	Março	Abril	Maiο	Junho	Julho	Agosto	Setembro	Outubro	Novembro	Dezembro
<b>004 Fundo Municipal de Assistência Social</b>	<b>2.566.000</b>	<b>213.748</b>	<b>213.748</b>	<b>213.748</b>	<b>213.748</b>	<b>213.748</b>	<b>213.748</b>	<b>213.748</b>	<b>213.748</b>	<b>213.748</b>	<b>213.748</b>	<b>213.748</b>	<b>214.744</b>
21.500 FUNDO MUNICIPAL DE ASSISTÊNCIA SOCIAL	2.499.000,00	208.166,70	208.166,70	208.166,70	208.166,70	208.166,70	208.166,70	208.166,70	208.166,70	208.166,70	208.166,70	208.166,70	209.166,70
08 Assistência Social	2.499.000,00	208.166,70	208.166,70	208.166,70	208.166,70	208.166,70	208.166,70	208.166,70	208.166,70	208.166,70	208.166,70	208.166,70	209.166,70
122 Administração Geral	380.000,00	31.654,00	31.654,00	31.654,00	31.654,00	31.654,00	31.654,00	31.654,00	31.654,00	31.654,00	31.654,00	31.654,00	31.654,00
0059 GESTÃO DO FUNDO MUNICIPAL DE ASSISTÊNCIA SOCIAL	380.000,00	31.654,00	31.654,00	31.654,00	31.654,00	31.654,00	31.654,00	31.654,00	31.654,00	31.654,00	31.654,00	31.654,00	31.654,00
2291 GESTÃO TÉCNICA E ADMINISTRATIVA DO F.M.A.S	380.000,00	31.654,00	31.654,00	31.654,00	31.654,00	31.654,00	31.654,00	31.654,00	31.654,00	31.654,00	31.654,00	31.654,00	31.654,00
3390.39 Outros Serviços de Terceiros - Pessoa Jurídica	10.000,00	833,00	833,00	833,00	833,00	833,00	833,00	833,00	833,00	833,00	833,00	833,00	833,00
99 SEM APLICAÇÃO	10.000,00	833,00	833,00	833,00	833,00	833,00	833,00	833,00	833,00	833,00	833,00	833,00	833,00
1 Recursos Ordinários	10.000,00	833,00	833,00	833,00	833,00	833,00	833,00	833,00	833,00	833,00	833,00	833,00	833,00
5 5-Recursos Próprios - (Ordinário, não vinculado)	10.000,00	833,00	833,00	833,00	833,00	833,00	833,00	833,00	833,00	833,00	833,00	833,00	833,00
3 Outras Despesas Correntes	10.000,00	833,00	833,00	833,00	833,00	833,00	833,00	833,00	833,00	833,00	833,00	833,00	833,00
640 08 122 0059 2291 3390.39 99 001	10.000,00	833,00	833,00	833,00	833,00	833,00	833,00	833,00	833,00	833,00	833,00	833,00	833,00
241 Assistência ao Idoso	163.000,00	13.577,90	13.577,90	13.577,90	13.577,90	13.577,90	13.577,90	13.577,90	13.577,90	13.577,90	13.577,90	13.577,90	13.643,10
0061 ATENÇÃO BÁSICA	163.000,00	13.577,90	13.577,90	13.577,90	13.577,90	13.577,90	13.577,90	13.577,90	13.577,90	13.577,90	13.577,90	13.577,90	13.643,10
2292 APOIO A PESSOA IDOSA	163.000,00	13.577,90	13.577,90	13.577,90	13.577,90	13.577,90	13.577,90	13.577,90	13.577,90	13.577,90	13.577,90	13.577,90	13.643,10
3190.04 Contratação por Tempo Determinado	80.000,00	6.664,00	6.664,00	6.664,00	6.664,00	6.664,00	6.664,00	6.664,00	6.664,00	6.664,00	6.664,00	6.664,00	6.696,00

Documento em: 2018/09/28 14:55:57  
 Assessoria de Contabilidade  
 Documento: 4334978c-7d06-4bc7-b557-b0cda0563198

**Prefeitura Municipal de Limoeiro**  
 Secretaria Municipal de Fazenda  
 Departamento de Contabilidade  
 Cronograma Mensal de Desembolso-CMD

Exercício: 2018

Classificação Institucional Funcional-Programática	Despesa Fixada	Janeiro	Fevereiro	Março	Abril	Mai	Junho	Julho	Agosto	Setembro	Outubro	Novembro	Dezembro
<b>004 Fundo Municipal de Assistência Social</b>	<b>2.566.000</b>	<b>213.748</b>	<b>213.748</b>	<b>213.748</b>	<b>213.748</b>	<b>213.748</b>	<b>213.748</b>	<b>213.748</b>	<b>213.748</b>	<b>213.748</b>	<b>213.748</b>	<b>213.748</b>	<b>214.744</b>
<b>21.500 FUNDO MUNICIPAL DE ASSISTÊNCIA SOCIAL</b>	<b>2.499.000,00</b>	<b>208.166,70</b>	<b>208.166,70</b>	<b>208.166,70</b>	<b>208.166,70</b>	<b>208.166,70</b>	<b>208.166,70</b>	<b>208.166,70</b>	<b>208.166,70</b>	<b>208.166,70</b>	<b>208.166,70</b>	<b>208.166,70</b>	<b>209.166,70</b>
08 Assistência Social	2.499.000,00	208.166,70	208.166,70	208.166,70	208.166,70	208.166,70	208.166,70	208.166,70	208.166,70	208.166,70	208.166,70	208.166,70	209.166,70
241 Assistência ao Idoso	163.000,00	13.577,90	13.577,90	13.577,90	13.577,90	13.577,90	13.577,90	13.577,90	13.577,90	13.577,90	13.577,90	13.577,90	13.577,90
0061 ATENÇÃO BÁSICA	163.000,00	13.577,90	13.577,90	13.577,90	13.577,90	13.577,90	13.577,90	13.577,90	13.577,90	13.577,90	13.577,90	13.577,90	13.577,90
2292 APOIO A PESSOA IDOSA	163.000,00	13.577,90	13.577,90	13.577,90	13.577,90	13.577,90	13.577,90	13.577,90	13.577,90	13.577,90	13.577,90	13.577,90	13.577,90
3190.04 Contratação por Tempo Determinado	80.000,00	6.664,00	6.664,00	6.664,00	6.664,00	6.664,00	6.664,00	6.664,00	6.664,00	6.664,00	6.664,00	6.664,00	6.664,00
99 SEM APLICAÇÃO	80.000,00	6.664,00	6.664,00	6.664,00	6.664,00	6.664,00	6.664,00	6.664,00	6.664,00	6.664,00	6.664,00	6.664,00	6.664,00
1 Recursos Ordinários	80.000,00	6.664,00	6.664,00	6.664,00	6.664,00	6.664,00	6.664,00	6.664,00	6.664,00	6.664,00	6.664,00	6.664,00	6.664,00
5 5-Recursos Próprios - (Ordinário, não vinculado)	80.000,00	6.664,00	6.664,00	6.664,00	6.664,00	6.664,00	6.664,00	6.664,00	6.664,00	6.664,00	6.664,00	6.664,00	6.664,00
1 Pessoal e Encargos Sociais	80.000,00	6.664,00	6.664,00	6.664,00	6.664,00	6.664,00	6.664,00	6.664,00	6.664,00	6.664,00	6.664,00	6.664,00	6.664,00
641 08 241 0061 2292 3190.04 99 001	80.000	6.664	6.664	6.664	6.664	6.664	6.664	6.664	6.664	6.664	6.664	6.664	6.664
3190.05 Outros Benefícios Previdenciários do servidor ou do militar	2.000,00	166,60	166,60	166,60	166,60	166,60	166,60	166,60	166,60	166,60	166,60	166,60	166,60
99 SEM APLICAÇÃO	2.000,00	166,60	166,60	166,60	166,60	166,60	166,60	166,60	166,60	166,60	166,60	166,60	166,60
1 Recursos Ordinários	2.000,00	166,60	166,60	166,60	166,60	166,60	166,60	166,60	166,60	166,60	166,60	166,60	166,60
5 5-Recursos Próprios - (Ordinário, não vinculado)	2.000,00	166,60	166,60	166,60	166,60	166,60	166,60	166,60	166,60	166,60	166,60	166,60	166,60

Documento Assinado Digitalmente por: JOÃO LUIS FERREIRA FILHO  
 CPF: 033.110.116-10  
 Endereço: Rua da Cidadade, Sam Código do documento: 33978c-706-4bc70557-decda0565098

**Prefeitura Municipal de Limoeiro**  
 Secretaria Municipal de Fazenda  
 Departamento de Contabilidade  
 Cronograma Mensal de Desembolso-CMD

Exercício: 2018

Classificação Institucional Funcional-Programática	Despesa Fixada	Janeiro	Fevereiro	Março	Abril	Maiο	Junho	Julho	Agosto	Setembro	Outubro	Novembro	Dezembro
<b>004 Fundo Municipal de Assistência Social</b>	<b>2.566.000</b>	<b>213.748</b>	<b>213.748</b>	<b>213.748</b>	<b>213.748</b>	<b>213.748</b>	<b>213.748</b>	<b>213.748</b>	<b>213.748</b>	<b>213.748</b>	<b>213.748</b>	<b>213.748</b>	<b>214.744</b>
<b>21.500 FUNDO MUNICIPAL DE ASSISTÊNCIA SOCIAL</b>	<b>2.499.000,00</b>	<b>208.166,70</b>	<b>208.166,70</b>	<b>208.166,70</b>	<b>208.166,70</b>	<b>208.166,70</b>	<b>208.166,70</b>	<b>208.166,70</b>	<b>208.166,70</b>	<b>208.166,70</b>	<b>208.166,70</b>	<b>208.166,70</b>	<b>209.166,70</b>
08 Assistência Social	2.499.000,00	208.166,70	208.166,70	208.166,70	208.166,70	208.166,70	208.166,70	208.166,70	208.166,70	208.166,70	208.166,70	208.166,70	209.166,70
241 Assistência ao Idoso	163.000,00	13.577,90	13.577,90	13.577,90	13.577,90	13.577,90	13.577,90	13.577,90	13.577,90	13.577,90	13.577,90	13.577,90	13.577,90
0061 ATENÇÃO BÁSICA	163.000,00	13.577,90	13.577,90	13.577,90	13.577,90	13.577,90	13.577,90	13.577,90	13.577,90	13.577,90	13.577,90	13.577,90	13.577,90
2292 APOIO A PESSOA IDOSA	163.000,00	13.577,90	13.577,90	13.577,90	13.577,90	13.577,90	13.577,90	13.577,90	13.577,90	13.577,90	13.577,90	13.577,90	13.577,90
3190.05 Outros Benefícios Previdenciários do servidor ou do militar	2.000,00	166,60	166,60	166,60	166,60	166,60	166,60	166,60	166,60	166,60	166,60	166,60	166,60
99 SEM APLICAÇÃO	2.000,00	166,60	166,60	166,60	166,60	166,60	166,60	166,60	166,60	166,60	166,60	166,60	166,60
1 Recursos Ordinários	2.000,00	166,60	166,60	166,60	166,60	166,60	166,60	166,60	166,60	166,60	166,60	166,60	166,60
5 5-Recursos Próprios - (Ordinário, não vinculado)	2.000,00	166,60	166,60	166,60	166,60	166,60	166,60	166,60	166,60	166,60	166,60	166,60	166,60
1 Pessoal e Encargos Sociais	2.000,00	166,60	166,60	166,60	166,60	166,60	166,60	166,60	166,60	166,60	166,60	166,60	166,60
642 08 241 0061 2292 3190.05 99 001	2.000,00	167,00	167,00	167,00	167,00	167,00	167,00	167,00	167,00	167,00	167,00	167,00	167,00
3190.11 Vencimentos e Vantagens Fixas - Pessoal Civil	10.000,00	833,00	833,00	833,00	833,00	833,00	833,00	833,00	833,00	833,00	833,00	833,00	833,00
99 SEM APLICAÇÃO	10.000,00	833,00	833,00	833,00	833,00	833,00	833,00	833,00	833,00	833,00	833,00	833,00	833,00
1 Recursos Ordinários	10.000,00	833,00	833,00	833,00	833,00	833,00	833,00	833,00	833,00	833,00	833,00	833,00	837,00
5 5-Recursos Próprios - (Ordinário, não vinculado)	10.000,00	833,00	833,00	833,00	833,00	833,00	833,00	833,00	833,00	833,00	833,00	833,00	837,00

Documento em: 2018/09/27 14:55:57  
 Documento: 24334978c-7d06-4bc7-b557-becda0565098  
 Documento em: 2018/09/27 14:55:57  
 Documento: 24334978c-7d06-4bc7-b557-becda0565098

**Prefeitura Municipal de Limoeiro**  
 Secretaria Municipal de Fazenda  
 Departamento de Contabilidade  
 Cronograma Mensal de Desembolso-CMD

Exercício: 2018

Classificação Institucional Funcional-Programática	Despesa Fixada	Janeiro	Fevereiro	Março	Abril	Maiο	Junho	Julho	Agosto	Setembro	Outubro	Novembro	Dezembro
<b>004 Fundo Municipal de Assistência Social</b>	<b>2.566.000</b>	<b>213.748</b>	<b>213.748</b>	<b>213.748</b>	<b>213.748</b>	<b>213.748</b>	<b>213.748</b>	<b>213.748</b>	<b>213.748</b>	<b>213.748</b>	<b>213.748</b>	<b>213.748</b>	<b>214.744</b>
<b>21.500 FUNDO MUNICIPAL DE ASSISTÊNCIA SOCIAL</b>	<b>2.499.000,00</b>	<b>208.166,70</b>	<b>208.166,70</b>	<b>208.166,70</b>	<b>208.166,70</b>	<b>208.166,70</b>	<b>208.166,70</b>	<b>208.166,70</b>	<b>208.166,70</b>	<b>208.166,70</b>	<b>208.166,70</b>	<b>208.166,70</b>	<b>209.166,70</b>
08 Assistência Social	2.499.000,00	208.166,70	208.166,70	208.166,70	208.166,70	208.166,70	208.166,70	208.166,70	208.166,70	208.166,70	208.166,70	208.166,70	209.166,70
241 Assistência ao Idoso	163.000,00	13.577,90	13.577,90	13.577,90	13.577,90	13.577,90	13.577,90	13.577,90	13.577,90	13.577,90	13.577,90	13.577,90	13.577,90
0061 ATENÇÃO BÁSICA	163.000,00	13.577,90	13.577,90	13.577,90	13.577,90	13.577,90	13.577,90	13.577,90	13.577,90	13.577,90	13.577,90	13.577,90	13.577,90
2292 APOIO A PESSOA IDOSA	163.000,00	13.577,90	13.577,90	13.577,90	13.577,90	13.577,90	13.577,90	13.577,90	13.577,90	13.577,90	13.577,90	13.577,90	13.577,90
3190.11 Vencimentos e Vantagens Fixas - Pessoal Civil	10.000,00	833,00	833,00	833,00	833,00	833,00	833,00	833,00	833,00	833,00	833,00	833,00	833,00
99 SEM APLICAÇÃO	10.000,00	833,00	833,00	833,00	833,00	833,00	833,00	833,00	833,00	833,00	833,00	833,00	833,00
1 Recursos Ordinários	10.000,00	833,00	833,00	833,00	833,00	833,00	833,00	833,00	833,00	833,00	833,00	833,00	833,00
5 5-Recursos Próprios - (Ordinário, não vinculado)	10.000,00	833,00	833,00	833,00	833,00	833,00	833,00	833,00	833,00	833,00	833,00	833,00	833,00
1 Pessoal e Encargos Sociais	10.000,00	833,00	833,00	833,00	833,00	833,00	833,00	833,00	833,00	833,00	833,00	833,00	833,00
643 08 241 0061 2292 3190.11 99 001	10.000,00	833,00	833,00	833,00	833,00	833,00	833,00	833,00	833,00	833,00	833,00	833,00	833,00
3190.13 Obrigações Patronais	5.000,00	416,50	416,50	416,50	416,50	416,50	416,50	416,50	416,50	416,50	416,50	416,50	418,50
99 SEM APLICAÇÃO	5.000,00	416,50	416,50	416,50	416,50	416,50	416,50	416,50	416,50	416,50	416,50	416,50	418,50
1 Recursos Ordinários	5.000,00	416,50	416,50	416,50	416,50	416,50	416,50	416,50	416,50	416,50	416,50	416,50	418,50
5 5-Recursos Próprios - (Ordinário, não vinculado)	5.000,00	416,50	416,50	416,50	416,50	416,50	416,50	416,50	416,50	416,50	416,50	416,50	418,50

Documento Digitalizado por: JOAO LUIS FERREIRA FILHO  
 Assinatura: 6310  
 Endereço: https://www.tce-pe.gov.br/app/votacao/Doc/Assinatura/Doc/SamCodigo.do\_documento: c43a978c-7d06-4bc7-b557-becda0565d98

**Prefeitura Municipal de Limoeiro**  
 Secretaria Municipal de Fazenda  
 Departamento de Contabilidade  
 Cronograma Mensal de Desembolso-CMD

Exercício: 2018

Classificação Institucional Funcional-Programática	Despesa Fixada	Janeiro	Fevereiro	Março	Abril	Mai	Junho	Julho	Agosto	Setembro	Outubro	Novembro	Dezembro
<b>004 Fundo Municipal de Assistência Social</b>	<b>2.566.000</b>	<b>213.748</b>	<b>213.748</b>	<b>213.748</b>	<b>213.748</b>	<b>213.748</b>	<b>213.748</b>	<b>213.748</b>	<b>213.748</b>	<b>213.748</b>	<b>213.748</b>	<b>213.748</b>	<b>214.744</b>
<b>21.500 FUNDO MUNICIPAL DE ASSISTÊNCIA SOCIAL</b>	<b>2.499.000,00</b>	<b>208.166,70</b>	<b>208.166,70</b>	<b>208.166,70</b>	<b>208.166,70</b>	<b>208.166,70</b>	<b>208.166,70</b>	<b>208.166,70</b>	<b>208.166,70</b>	<b>208.166,70</b>	<b>208.166,70</b>	<b>208.166,70</b>	<b>209.166,70</b>
08 Assistência Social	2.499.000,00	208.166,70	208.166,70	208.166,70	208.166,70	208.166,70	208.166,70	208.166,70	208.166,70	208.166,70	208.166,70	208.166,70	209.166,70
241 Assistência ao Idoso	163.000,00	13.577,90	13.577,90	13.577,90	13.577,90	13.577,90	13.577,90	13.577,90	13.577,90	13.577,90	13.577,90	13.577,90	13.577,90
0061 ATENÇÃO BÁSICA	163.000,00	13.577,90	13.577,90	13.577,90	13.577,90	13.577,90	13.577,90	13.577,90	13.577,90	13.577,90	13.577,90	13.577,90	13.577,90
2292 APOIO A PESSOA IDOSA	163.000,00	13.577,90	13.577,90	13.577,90	13.577,90	13.577,90	13.577,90	13.577,90	13.577,90	13.577,90	13.577,90	13.577,90	13.577,90
3190.13 Obrigações Patronais	5.000,00	416,50	416,50	416,50	416,50	416,50	416,50	416,50	416,50	416,50	416,50	416,50	416,50
99 SEM APLICAÇÃO	5.000,00	416,50	416,50	416,50	416,50	416,50	416,50	416,50	416,50	416,50	416,50	416,50	416,50
1 Recursos Ordinários	5.000,00	416,50	416,50	416,50	416,50	416,50	416,50	416,50	416,50	416,50	416,50	416,50	416,50
5 5-Recursos Próprios - (Ordinário, não vinculado)	5.000,00	416,50	416,50	416,50	416,50	416,50	416,50	416,50	416,50	416,50	416,50	416,50	416,50
1 Pessoal e Encargos Sociais	5.000,00	416,50	416,50	416,50	416,50	416,50	416,50	416,50	416,50	416,50	416,50	416,50	416,50
644 08 241 0061 2292 3190.13 99 001	5.000,00	417,00	417,00	417,00	417,00	417,00	417,00	417,00	417,00	417,00	417,00	417,00	419,00
3190.16 Outras Despesas Variáveis - Pessoal Civil	1.000,00	83,30	83,30	83,30	83,30	83,30	83,30	83,30	83,30	83,30	83,30	83,30	83,30
99 SEM APLICAÇÃO	1.000,00	83,30	83,30	83,30	83,30	83,30	83,30	83,30	83,30	83,30	83,30	83,30	83,30
1 Recursos Ordinários	1.000,00	83,30	83,30	83,30	83,30	83,30	83,30	83,30	83,30	83,30	83,30	83,30	83,30
5 5-Recursos Próprios - (Ordinário, não vinculado)	1.000,00	83,30	83,30	83,30	83,30	83,30	83,30	83,30	83,30	83,30	83,30	83,30	83,30

Documento Assinado em 2018/07/24 por JOÃO LUIS FERREIRA FILHO  
 Endereço eletrônico: www.ppva.org.br  
 Documento: 2018-07-24-15:55-557-Beccad0565098

**Prefeitura Municipal de Limoeiro**  
 Secretaria Municipal de Fazenda  
 Departamento de Contabilidade  
 Cronograma Mensal de Desembolso-CMD

Exercício: 2018

Classificação Institucional Funcional-Programática	Despesa Fixada	Janeiro	Fevereiro	Março	Abril	Maior	Junho	Julho	Agosto	Setembro	Outubro	Novembro	Dezembro
<b>004 Fundo Municipal de Assistência Social</b>	<b>2.566.000</b>	<b>213.748</b>	<b>213.748</b>	<b>213.748</b>	<b>213.748</b>	<b>213.748</b>	<b>213.748</b>	<b>213.748</b>	<b>213.748</b>	<b>213.748</b>	<b>213.748</b>	<b>213.748</b>	<b>214.744</b>
<b>21.500 FUNDO MUNICIPAL DE ASSISTÊNCIA SOCIAL</b>	<b>2.499.000,00</b>	<b>208.166,70</b>	<b>208.166,70</b>	<b>208.166,70</b>	<b>208.166,70</b>	<b>208.166,70</b>	<b>208.166,70</b>	<b>208.166,70</b>	<b>208.166,70</b>	<b>208.166,70</b>	<b>208.166,70</b>	<b>208.166,70</b>	<b>209.166,70</b>
08 Assistência Social	2.499.000,00	208.166,70	208.166,70	208.166,70	208.166,70	208.166,70	208.166,70	208.166,70	208.166,70	208.166,70	208.166,70	208.166,70	209.166,70
241 Assistência ao Idoso	163.000,00	13.577,90	13.577,90	13.577,90	13.577,90	13.577,90	13.577,90	13.577,90	13.577,90	13.577,90	13.577,90	13.577,90	13.577,90
0061 ATENÇÃO BÁSICA	163.000,00	13.577,90	13.577,90	13.577,90	13.577,90	13.577,90	13.577,90	13.577,90	13.577,90	13.577,90	13.577,90	13.577,90	13.577,90
2292 APOIO A PESSOA IDOSA	163.000,00	13.577,90	13.577,90	13.577,90	13.577,90	13.577,90	13.577,90	13.577,90	13.577,90	13.577,90	13.577,90	13.577,90	13.577,90
3190.16 Outras Despesas Variáveis - Pessoal Civil	1.000,00	83,30	83,30	83,30	83,30	83,30	83,30	83,30	83,30	83,30	83,30	83,30	83,30
99 SEM APLICAÇÃO	1.000,00	83,30	83,30	83,30	83,30	83,30	83,30	83,30	83,30	83,30	83,30	83,30	83,30
1 Recursos Ordinários	1.000,00	83,30	83,30	83,30	83,30	83,30	83,30	83,30	83,30	83,30	83,30	83,30	83,30
5 5-Recursos Próprios - (Ordinário, não vinculado)	1.000,00	83,30	83,30	83,30	83,30	83,30	83,30	83,30	83,30	83,30	83,30	83,30	83,30
1 Pessoal e Encargos Sociais	1.000,00	83,30	83,30	83,30	83,30	83,30	83,30	83,30	83,30	83,30	83,30	83,30	83,30
645 08 241 0061 2292 3190.16 99 001	1.000,00	83,30	83,30	83,30	83,30	83,30	83,30	83,30	83,30	83,30	83,30	83,30	83,30
3191.13 Contribuições Patronais (19)(I)	5.000,00	416,50	416,50	416,50	416,50	416,50	416,50	416,50	416,50	416,50	416,50	416,50	418,50
99 SEM APLICAÇÃO	5.000,00	416,50	416,50	416,50	416,50	416,50	416,50	416,50	416,50	416,50	416,50	416,50	418,50
1 Recursos Ordinários	5.000,00	416,50	416,50	416,50	416,50	416,50	416,50	416,50	416,50	416,50	416,50	416,50	418,50
5 5-Recursos Próprios - (Ordinário, não vinculado)	5.000,00	416,50	416,50	416,50	416,50	416,50	416,50	416,50	416,50	416,50	416,50	416,50	418,50

Documento Digitalizado por: JOÃO LUIS FERREIRA FILHO  
 em: 20/09/2018 às 14:06:00  
 Endereço: C:\Programas\CPPE\Verificador\Doc\Sam Código do documento: c43a978c-7d06-4bc7-b557-becda0565098

**Prefeitura Municipal de Limoeiro**  
 Secretaria Municipal de Fazenda  
 Departamento de Contabilidade  
 Cronograma Mensal de Desembolso-CMD

Exercício: 2018

Classificação Institucional Funcional-Programática	Despesa Fixada	Janeiro	Fevereiro	Março	Abril	Maiο	Junho	Julho	Agosto	Setembro	Outubro	Novembro	Dezembro
<b>004 Fundo Municipal de Assistência Social</b>	<b>2.566.000</b>	<b>213.748</b>	<b>213.748</b>	<b>213.748</b>	<b>213.748</b>	<b>213.748</b>	<b>213.748</b>	<b>213.748</b>	<b>213.748</b>	<b>213.748</b>	<b>213.748</b>	<b>213.748</b>	<b>214.744</b>
<b>21.500 FUNDO MUNICIPAL DE ASSISTÊNCIA SOCIAL</b>	<b>2.499.000,00</b>	<b>208.166,70</b>	<b>208.166,70</b>	<b>208.166,70</b>	<b>208.166,70</b>	<b>208.166,70</b>	<b>208.166,70</b>	<b>208.166,70</b>	<b>208.166,70</b>	<b>208.166,70</b>	<b>208.166,70</b>	<b>208.166,70</b>	<b>209.166,70</b>
08 Assistência Social	2.499.000,00	208.166,70	208.166,70	208.166,70	208.166,70	208.166,70	208.166,70	208.166,70	208.166,70	208.166,70	208.166,70	208.166,70	209.166,70
241 Assistência ao Idoso	163.000,00	13.577,90	13.577,90	13.577,90	13.577,90	13.577,90	13.577,90	13.577,90	13.577,90	13.577,90	13.577,90	13.577,90	13.577,90
0061 ATENÇÃO BÁSICA	163.000,00	13.577,90	13.577,90	13.577,90	13.577,90	13.577,90	13.577,90	13.577,90	13.577,90	13.577,90	13.577,90	13.577,90	13.577,90
2292 APOIO A PESSOA IDOSA	163.000,00	13.577,90	13.577,90	13.577,90	13.577,90	13.577,90	13.577,90	13.577,90	13.577,90	13.577,90	13.577,90	13.577,90	13.577,90
3191.13 Contribuições Patronais (19)(I)	5.000,00	416,50	416,50	416,50	416,50	416,50	416,50	416,50	416,50	416,50	416,50	416,50	416,50
99 SEM APLICAÇÃO	5.000,00	416,50	416,50	416,50	416,50	416,50	416,50	416,50	416,50	416,50	416,50	416,50	416,50
1 Recursos Ordinários	5.000,00	416,50	416,50	416,50	416,50	416,50	416,50	416,50	416,50	416,50	416,50	416,50	416,50
5 5-Recursos Próprios - (Ordinário, não vinculado)	5.000,00	416,50	416,50	416,50	416,50	416,50	416,50	416,50	416,50	416,50	416,50	416,50	416,50
1 Pessoal e Encargos Sociais	5.000,00	416,50	416,50	416,50	416,50	416,50	416,50	416,50	416,50	416,50	416,50	416,50	416,50
646 08 241 0061 2292 3191.13 99 001	5.000,00	417,00	417,00	417,00	417,00	417,00	417,00	417,00	417,00	417,00	417,00	417,00	419,00
3390.30 Material de Consumo	20.000,00	1.666,00	1.666,00	1.666,00	1.666,00	1.666,00	1.666,00	1.666,00	1.666,00	1.666,00	1.666,00	1.666,00	1.674,00
99 SEM APLICAÇÃO	20.000,00	1.666,00	1.666,00	1.666,00	1.666,00	1.666,00	1.666,00	1.666,00	1.666,00	1.666,00	1.666,00	1.666,00	1.674,00
1 Recursos Ordinários	20.000,00	1.666,00	1.666,00	1.666,00	1.666,00	1.666,00	1.666,00	1.666,00	1.666,00	1.666,00	1.666,00	1.666,00	1.674,00
5 5-Recursos Próprios - (Ordinário, não vinculado)	20.000,00	1.666,00	1.666,00	1.666,00	1.666,00	1.666,00	1.666,00	1.666,00	1.666,00	1.666,00	1.666,00	1.666,00	1.674,00

Documento Assinado em 2018/07/24 por JOAO LUIS FERREIRA FILHO  
 CPF: 011.111.111-11  
 Endereço: Rua da Doc. Sam Código do documento: c43a978c-7d06-4bc7-b557-bcdad0567d98

**Prefeitura Municipal de Limoeiro**  
 Secretaria Municipal de Fazenda  
 Departamento de Contabilidade  
 Cronograma Mensal de Desembolso-CMD

Exercício: 2018

Classificação Institucional Funcional-Programática	Despesa Fixada	Janeiro	Fevereiro	Março	Abril	Maiο	Junho	Julho	Agosto	Setembro	Outubro	Novembro	Dezembro
<b>004 Fundo Municipal de Assistência Social</b>	<b>2.566.000</b>	<b>213.748</b>	<b>213.748</b>	<b>213.748</b>	<b>213.748</b>	<b>213.748</b>	<b>213.748</b>	<b>213.748</b>	<b>213.748</b>	<b>213.748</b>	<b>213.748</b>	<b>213.748</b>	<b>214.744</b>
<b>21.500 FUNDO MUNICIPAL DE ASSISTÊNCIA SOCIAL</b>	<b>2.499.000,00</b>	<b>208.166,70</b>	<b>208.166,70</b>	<b>208.166,70</b>	<b>208.166,70</b>	<b>208.166,70</b>	<b>208.166,70</b>	<b>208.166,70</b>	<b>208.166,70</b>	<b>208.166,70</b>	<b>208.166,70</b>	<b>208.166,70</b>	<b>209.166,70</b>
08 Assistência Social	2.499.000,00	208.166,70	208.166,70	208.166,70	208.166,70	208.166,70	208.166,70	208.166,70	208.166,70	208.166,70	208.166,70	208.166,70	209.166,70
241 Assistência ao Idoso	163.000,00	13.577,90	13.577,90	13.577,90	13.577,90	13.577,90	13.577,90	13.577,90	13.577,90	13.577,90	13.577,90	13.577,90	13.577,90
0061 ATENÇÃO BÁSICA	163.000,00	13.577,90	13.577,90	13.577,90	13.577,90	13.577,90	13.577,90	13.577,90	13.577,90	13.577,90	13.577,90	13.577,90	13.577,90
2292 APOIO A PESSOA IDOSA	163.000,00	13.577,90	13.577,90	13.577,90	13.577,90	13.577,90	13.577,90	13.577,90	13.577,90	13.577,90	13.577,90	13.577,90	13.577,90
3390.30 Material de Consumo	20.000,00	1.666,00	1.666,00	1.666,00	1.666,00	1.666,00	1.666,00	1.666,00	1.666,00	1.666,00	1.666,00	1.666,00	1.666,00
99 SEM APLICAÇÃO	20.000,00	1.666,00	1.666,00	1.666,00	1.666,00	1.666,00	1.666,00	1.666,00	1.666,00	1.666,00	1.666,00	1.666,00	1.666,00
1 Recursos Ordinários	20.000,00	1.666,00	1.666,00	1.666,00	1.666,00	1.666,00	1.666,00	1.666,00	1.666,00	1.666,00	1.666,00	1.666,00	1.666,00
5 5-Recursos Próprios - (Ordinário, não vinculado)	20.000,00	1.666,00	1.666,00	1.666,00	1.666,00	1.666,00	1.666,00	1.666,00	1.666,00	1.666,00	1.666,00	1.666,00	1.666,00
3 Outras Despesas Correntes	20.000,00	1.666,00	1.666,00	1.666,00	1.666,00	1.666,00	1.666,00	1.666,00	1.666,00	1.666,00	1.666,00	1.666,00	1.666,00
647 08 241 0061 2292 3390.30 99 001	20.000,00	1.666,00	1.666,00	1.666,00	1.666,00	1.666,00	1.666,00	1.666,00	1.666,00	1.666,00	1.666,00	1.666,00	1.666,00
3390.32 Material de Distribuição Gratuita	10.000,00	833,00	833,00	833,00	833,00	833,00	833,00	833,00	833,00	833,00	833,00	833,00	833,00
99 SEM APLICAÇÃO	10.000,00	833,00	833,00	833,00	833,00	833,00	833,00	833,00	833,00	833,00	833,00	833,00	833,00
1 Recursos Ordinários	10.000,00	833,00	833,00	833,00	833,00	833,00	833,00	833,00	833,00	833,00	833,00	833,00	833,00
5 5-Recursos Próprios - (Ordinário, não vinculado)	10.000,00	833,00	833,00	833,00	833,00	833,00	833,00	833,00	833,00	833,00	833,00	833,00	833,00

Documento Assinado Digitalmente por: JOAO LUIS FERREIRA FILHO  
 CPF: 033.110.663-10  
 Endereço: Rua Cônego do documento: 74334978c-706-4bc7-0557-0ccda0565098

**Prefeitura Municipal de Limoeiro**  
 Secretaria Municipal de Fazenda  
 Departamento de Contabilidade  
 Cronograma Mensal de Desembolso-CMD

Exercício: 2018

Classificação Institucional Funcional-Programática	Despesa Fixada	Janeiro	Fevereiro	Março	Abril	Maior	Junho	Julho	Agosto	Setembro	Outubro	Novembro	Dezembro
<b>004 Fundo Municipal de Assistência Social</b>	<b>2.566.000</b>	<b>213.748</b>	<b>213.748</b>	<b>213.748</b>	<b>213.748</b>	<b>213.748</b>	<b>213.748</b>	<b>213.748</b>	<b>213.748</b>	<b>213.748</b>	<b>213.748</b>	<b>213.748</b>	<b>214.744</b>
21.500 FUNDO MUNICIPAL DE ASSISTÊNCIA SOCIAL	2.499.000,00	208.166,70	208.166,70	208.166,70	208.166,70	208.166,70	208.166,70	208.166,70	208.166,70	208.166,70	208.166,70	208.166,70	209.166,70
08 Assistência Social	2.499.000,00	208.166,70	208.166,70	208.166,70	208.166,70	208.166,70	208.166,70	208.166,70	208.166,70	208.166,70	208.166,70	208.166,70	209.166,70
241 Assistência ao Idoso	163.000,00	13.577,90	13.577,90	13.577,90	13.577,90	13.577,90	13.577,90	13.577,90	13.577,90	13.577,90	13.577,90	13.577,90	13.577,90
0061 ATENÇÃO BÁSICA	163.000,00	13.577,90	13.577,90	13.577,90	13.577,90	13.577,90	13.577,90	13.577,90	13.577,90	13.577,90	13.577,90	13.577,90	13.577,90
2292 APOIO A PESSOA IDOSA	163.000,00	13.577,90	13.577,90	13.577,90	13.577,90	13.577,90	13.577,90	13.577,90	13.577,90	13.577,90	13.577,90	13.577,90	13.577,90
3390.32 Material de Distribuição Gratuita	10.000,00	833,00	833,00	833,00	833,00	833,00	833,00	833,00	833,00	833,00	833,00	833,00	833,00
99 SEM APLICAÇÃO	10.000,00	833,00	833,00	833,00	833,00	833,00	833,00	833,00	833,00	833,00	833,00	833,00	833,00
1 Recursos Ordinários	10.000,00	833,00	833,00	833,00	833,00	833,00	833,00	833,00	833,00	833,00	833,00	833,00	833,00
5 5-Recursos Próprios - (Ordinário, não vinculado)	10.000,00	833,00	833,00	833,00	833,00	833,00	833,00	833,00	833,00	833,00	833,00	833,00	833,00
3 Outras Despesas Correntes	10.000,00	833,00	833,00	833,00	833,00	833,00	833,00	833,00	833,00	833,00	833,00	833,00	833,00
648 08 241 0061 2292 3390.32 99 001	10.000,00	833,00	833,00	833,00	833,00	833,00	833,00	833,00	833,00	833,00	833,00	833,00	833,00
3390.36 Outros Serviços de Terceiros - Pessoa Física	10.000,00	833,00	833,00	833,00	833,00	833,00	833,00	833,00	833,00	833,00	833,00	833,00	833,00
99 SEM APLICAÇÃO	10.000,00	833,00	833,00	833,00	833,00	833,00	833,00	833,00	833,00	833,00	833,00	833,00	833,00
1 Recursos Ordinários	10.000,00	833,00	833,00	833,00	833,00	833,00	833,00	833,00	833,00	833,00	833,00	833,00	833,00
5 5-Recursos Próprios - (Ordinário, não vinculado)	10.000,00	833,00	833,00	833,00	833,00	833,00	833,00	833,00	833,00	833,00	833,00	833,00	833,00

Documento Assinado em 2018/07/24 por JOÃO LUIS FERREIRA FILHO  
 Assinatura: 433978c-7d06-4bc7-b557-becda0565d98

**Prefeitura Municipal de Limoeiro**  
 Secretaria Municipal de Fazenda  
 Departamento de Contabilidade  
 Cronograma Mensal de Desembolso-CMD

Exercício: 2018

Classificação Institucional Funcional-Programática	Despesa Fixada	Janeiro	Fevereiro	Março	Abril	Mai	Junho	Julho	Agosto	Setembro	Outubro	Novembro	Dezembro
<b>004 Fundo Municipal de Assistência Social</b>	<b>2.566.000</b>	<b>213.748</b>	<b>213.748</b>	<b>213.748</b>	<b>213.748</b>	<b>213.748</b>	<b>213.748</b>	<b>213.748</b>	<b>213.748</b>	<b>213.748</b>	<b>213.748</b>	<b>213.748</b>	<b>214.744</b>
21.500 FUNDO MUNICIPAL DE ASSISTÊNCIA SOCIAL	2.499.000,00	208.166,70	208.166,70	208.166,70	208.166,70	208.166,70	208.166,70	208.166,70	208.166,70	208.166,70	208.166,70	208.166,70	209.166,70
08 Assistência Social	2.499.000,00	208.166,70	208.166,70	208.166,70	208.166,70	208.166,70	208.166,70	208.166,70	208.166,70	208.166,70	208.166,70	208.166,70	209.166,70
241 Assistência ao Idoso	163.000,00	13.577,90	13.577,90	13.577,90	13.577,90	13.577,90	13.577,90	13.577,90	13.577,90	13.577,90	13.577,90	13.577,90	13.577,90
0061 ATENÇÃO BÁSICA	163.000,00	13.577,90	13.577,90	13.577,90	13.577,90	13.577,90	13.577,90	13.577,90	13.577,90	13.577,90	13.577,90	13.577,90	13.577,90
2292 APOIO A PESSOA IDOSA	163.000,00	13.577,90	13.577,90	13.577,90	13.577,90	13.577,90	13.577,90	13.577,90	13.577,90	13.577,90	13.577,90	13.577,90	13.577,90
3390.36 Outros Serviços de Terceiros - Pessoa Física	10.000,00	833,00	833,00	833,00	833,00	833,00	833,00	833,00	833,00	833,00	833,00	833,00	833,00
99 SEM APLICAÇÃO	10.000,00	833,00	833,00	833,00	833,00	833,00	833,00	833,00	833,00	833,00	833,00	833,00	833,00
1 Recursos Ordinários	10.000,00	833,00	833,00	833,00	833,00	833,00	833,00	833,00	833,00	833,00	833,00	833,00	833,00
5 5-Recursos Próprios - (Ordinário, não vinculado)	10.000,00	833,00	833,00	833,00	833,00	833,00	833,00	833,00	833,00	833,00	833,00	833,00	833,00
3 Outras Despesas Correntes	10.000,00	833,00	833,00	833,00	833,00	833,00	833,00	833,00	833,00	833,00	833,00	833,00	833,00
649 08 241 0061 2292 3390.36 99 001	10.000,00	833,00	833,00	833,00	833,00	833,00	833,00	833,00	833,00	833,00	833,00	833,00	833,00
3390.39 Outros Serviços de Terceiros - Pessoa Jurídica	20.000,00	1.666,00	1.666,00	1.666,00	1.666,00	1.666,00	1.666,00	1.666,00	1.666,00	1.666,00	1.666,00	1.666,00	1.674,00
99 SEM APLICAÇÃO	20.000,00	1.666,00	1.666,00	1.666,00	1.666,00	1.666,00	1.666,00	1.666,00	1.666,00	1.666,00	1.666,00	1.666,00	1.674,00
1 Recursos Ordinários	20.000,00	1.666,00	1.666,00	1.666,00	1.666,00	1.666,00	1.666,00	1.666,00	1.666,00	1.666,00	1.666,00	1.666,00	1.674,00
5 5-Recursos Próprios - (Ordinário, não vinculado)	20.000,00	1.666,00	1.666,00	1.666,00	1.666,00	1.666,00	1.666,00	1.666,00	1.666,00	1.666,00	1.666,00	1.666,00	1.674,00

Documento Assinado Digitalmente por: JOAO LUIS FERREIRA FILHO  
 CPF: 033.110.663-10  
 DocId: 3434978c-7d06-4bc7-b557-bcdad056d098

**Prefeitura Municipal de Limoeiro**  
 Secretaria Municipal de Fazenda  
 Departamento de Contabilidade  
 Cronograma Mensal de Desembolso-CMD

Exercício: 2018

Classificação Institucional Funcional-Programática	Despesa Fixada	Janeiro	Fevereiro	Março	Abril	Maiο	Junho	Julho	Agosto	Setembro	Outubro	Novembro	Dezembro
<b>004 Fundo Municipal de Assistência Social</b>	<b>2.566.000</b>	<b>213.748</b>	<b>213.748</b>	<b>213.748</b>	<b>213.748</b>	<b>213.748</b>	<b>213.748</b>	<b>213.748</b>	<b>213.748</b>	<b>213.748</b>	<b>213.748</b>	<b>213.748</b>	<b>214.774</b>
21.500 FUNDO MUNICIPAL DE ASSISTÊNCIA SOCIAL	2.499.000,00	208.166,70	208.166,70	208.166,70	208.166,70	208.166,70	208.166,70	208.166,70	208.166,70	208.166,70	208.166,70	208.166,70	209.166,70
08 Assistência Social	2.499.000,00	208.166,70	208.166,70	208.166,70	208.166,70	208.166,70	208.166,70	208.166,70	208.166,70	208.166,70	208.166,70	208.166,70	209.166,70
241 Assistência ao Idoso	163.000,00	13.577,90	13.577,90	13.577,90	13.577,90	13.577,90	13.577,90	13.577,90	13.577,90	13.577,90	13.577,90	13.577,90	13.577,90
0061 ATENÇÃO BÁSICA	163.000,00	13.577,90	13.577,90	13.577,90	13.577,90	13.577,90	13.577,90	13.577,90	13.577,90	13.577,90	13.577,90	13.577,90	13.577,90
2292 APOIO A PESSOA IDOSA	163.000,00	13.577,90	13.577,90	13.577,90	13.577,90	13.577,90	13.577,90	13.577,90	13.577,90	13.577,90	13.577,90	13.577,90	13.577,90
3390.39 Outros Serviços de Terceiros - Pessoa Jurídica	20.000,00	1.666,00	1.666,00	1.666,00	1.666,00	1.666,00	1.666,00	1.666,00	1.666,00	1.666,00	1.666,00	1.666,00	1.666,00
99 SEM APLICAÇÃO	20.000,00	1.666,00	1.666,00	1.666,00	1.666,00	1.666,00	1.666,00	1.666,00	1.666,00	1.666,00	1.666,00	1.666,00	1.666,00
1 Recursos Ordinários	20.000,00	1.666,00	1.666,00	1.666,00	1.666,00	1.666,00	1.666,00	1.666,00	1.666,00	1.666,00	1.666,00	1.666,00	1.666,00
5 5-Recursos Próprios - (Ordinário, não vinculado)	20.000,00	1.666,00	1.666,00	1.666,00	1.666,00	1.666,00	1.666,00	1.666,00	1.666,00	1.666,00	1.666,00	1.666,00	1.666,00
3 Outras Despesas Correntes	20.000,00	1.666,00	1.666,00	1.666,00	1.666,00	1.666,00	1.666,00	1.666,00	1.666,00	1.666,00	1.666,00	1.666,00	1.674,00
650 08 241 0061 2292 3390.39 99 001	20.000,00	1.666,00	1.666,00	1.666,00	1.666,00	1.666,00	1.666,00	1.666,00	1.666,00	1.666,00	1.666,00	1.666,00	1.674,00
242 Assistência ao Portador de Deficiência	40.000,00	3.332,00	3.332,00	3.332,00	3.332,00	3.332,00	3.332,00	3.332,00	3.332,00	3.332,00	3.332,00	3.332,00	3.348,00
0485 ASSISTÊNCIA NA VELHICE	40.000,00	3.332,00	3.332,00	3.332,00	3.332,00	3.332,00	3.332,00	3.332,00	3.332,00	3.332,00	3.332,00	3.332,00	3.348,00
2293 APOIO A PESSOAS ESPECIAIS	40.000,00	3.332,00	3.332,00	3.332,00	3.332,00	3.332,00	3.332,00	3.332,00	3.332,00	3.332,00	3.332,00	3.332,00	3.348,00
3390.30 Material de Consumo	5.000,00	416,50	416,50	416,50	416,50	416,50	416,50	416,50	416,50	416,50	416,50	416,50	418,50

Documento Assinado em 2018/08/24 por JOAO LUIS FERREIRA FILHO  
 Endereço: https://www.gov.br/pp/validacao/validarDoc:SamCodigo do documento: 74334978c-7006-4bc7-0557-063dad0565098

**Prefeitura Municipal de Limoeiro**  
 Secretaria Municipal de Fazenda  
 Departamento de Contabilidade  
 Cronograma Mensal de Desembolso-CMD

Exercício: 2018

Classificação Institucional Funcional-Programática	Despesa Fixada	Janeiro	Fevereiro	Março	Abril	Maiο	Junho	Julho	Agosto	Setembro	Outubro	Novembro	Dezembro
<b>004 Fundo Municipal de Assistência Social</b>	<b>2.566.000</b>	<b>213.748</b>	<b>213.748</b>	<b>213.748</b>	<b>213.748</b>	<b>213.748</b>	<b>213.748</b>	<b>213.748</b>	<b>213.748</b>	<b>213.748</b>	<b>213.748</b>	<b>213.748</b>	<b>214.744</b>
21.500 FUNDO MUNICIPAL DE ASSISTÊNCIA SOCIAL	2.499.000,00	208.166,70	208.166,70	208.166,70	208.166,70	208.166,70	208.166,70	208.166,70	208.166,70	208.166,70	208.166,70	208.166,70	209.166,70
08 Assistência Social	2.499.000,00	208.166,70	208.166,70	208.166,70	208.166,70	208.166,70	208.166,70	208.166,70	208.166,70	208.166,70	208.166,70	208.166,70	209.166,70
242 Assistência ao Portador de Deficiência	40.000,00	3.332,00	3.332,00	3.332,00	3.332,00	3.332,00	3.332,00	3.332,00	3.332,00	3.332,00	3.332,00	3.332,00	3.332,00
0485 ASSISTÊNCIA NA VELHICE	40.000,00	3.332,00	3.332,00	3.332,00	3.332,00	3.332,00	3.332,00	3.332,00	3.332,00	3.332,00	3.332,00	3.332,00	3.332,00
2293 APOIO A PESSOAS ESPECIAIS	40.000,00	3.332,00	3.332,00	3.332,00	3.332,00	3.332,00	3.332,00	3.332,00	3.332,00	3.332,00	3.332,00	3.332,00	3.332,00
3390.32 Material de Distribuição Gratuita	5.000,00	416,50	416,50	416,50	416,50	416,50	416,50	416,50	416,50	416,50	416,50	416,50	416,50
99 SEM APLICAÇÃO	5.000,00	416,50	416,50	416,50	416,50	416,50	416,50	416,50	416,50	416,50	416,50	416,50	416,50
1 Recursos Ordinários	5.000,00	416,50	416,50	416,50	416,50	416,50	416,50	416,50	416,50	416,50	416,50	416,50	416,50
5 5-Recursos Próprios - (Ordinário, não vinculado)	5.000,00	416,50	416,50	416,50	416,50	416,50	416,50	416,50	416,50	416,50	416,50	416,50	416,50
3 Outras Despesas Correntes	5.000,00	416,50	416,50	416,50	416,50	416,50	416,50	416,50	416,50	416,50	416,50	416,50	416,50
652 08 242 0485 2293 3390.32 99 001	5.000,00	417	417	417	417	417	417	417	417	417	417	417	419
3390.33 Passagens e Despesas com Locomoção	5.000,00	416,50	416,50	416,50	416,50	416,50	416,50	416,50	416,50	416,50	416,50	416,50	418,50
99 SEM APLICAÇÃO	5.000,00	416,50	416,50	416,50	416,50	416,50	416,50	416,50	416,50	416,50	416,50	416,50	418,50
1 Recursos Ordinários	5.000,00	416,50	416,50	416,50	416,50	416,50	416,50	416,50	416,50	416,50	416,50	416,50	418,50
5 5-Recursos Próprios - (Ordinário, não vinculado)	5.000,00	416,50	416,50	416,50	416,50	416,50	416,50	416,50	416,50	416,50	416,50	416,50	418,50

Documento Digitalizado em: 2018/11/24  
 Assinado eletronicamente por: JOAO LUIS FERREIRA FILHO  
 CPF: 033.388.000-00  
 Endereço: Rua da Verdade, 100 - Centro - Limoeiro - PE  
 Código do documento: c43a978c-7d06-4bc7-b557-becda0565d98

**Prefeitura Municipal de Limoeiro**  
 Secretaria Municipal de Fazenda  
 Departamento de Contabilidade  
 Cronograma Mensal de Desembolso-CMD

Exercício: 2018

Classificação Institucional Funcional-Programática	Despesa Fixada	Janeiro	Fevereiro	Março	Abril	Maiο	Junho	Julho	Agosto	Setembro	Outubro	Novembro	Dezembro
<b>004 Fundo Municipal de Assistência Social</b>	<b>2.566.000</b>	<b>213.748</b>	<b>213.748</b>	<b>213.748</b>	<b>213.748</b>	<b>213.748</b>	<b>213.748</b>	<b>213.748</b>	<b>213.748</b>	<b>213.748</b>	<b>213.748</b>	<b>213.748</b>	<b>214.744</b>
21.500 FUNDO MUNICIPAL DE ASSISTÊNCIA SOCIAL	2.499.000,00	208.166,70	208.166,70	208.166,70	208.166,70	208.166,70	208.166,70	208.166,70	208.166,70	208.166,70	208.166,70	208.166,70	209.166,70
08 Assistência Social	2.499.000,00	208.166,70	208.166,70	208.166,70	208.166,70	208.166,70	208.166,70	208.166,70	208.166,70	208.166,70	208.166,70	208.166,70	209.166,70
242 Assistência ao Portador de Deficiência	40.000,00	3.332,00	3.332,00	3.332,00	3.332,00	3.332,00	3.332,00	3.332,00	3.332,00	3.332,00	3.332,00	3.332,00	3.332,00
0485 ASSISTÊNCIA NA VELHICE	40.000,00	3.332,00	3.332,00	3.332,00	3.332,00	3.332,00	3.332,00	3.332,00	3.332,00	3.332,00	3.332,00	3.332,00	3.332,00
2293 APOIO A PESSOAS ESPECIAIS	40.000,00	3.332,00	3.332,00	3.332,00	3.332,00	3.332,00	3.332,00	3.332,00	3.332,00	3.332,00	3.332,00	3.332,00	3.332,00
3390.33 Passagens e Despesas com Locomoção	5.000,00	416,50	416,50	416,50	416,50	416,50	416,50	416,50	416,50	416,50	416,50	416,50	416,50
99 SEM APLICAÇÃO	5.000,00	416,50	416,50	416,50	416,50	416,50	416,50	416,50	416,50	416,50	416,50	416,50	416,50
1 Recursos Ordinários	5.000,00	416,50	416,50	416,50	416,50	416,50	416,50	416,50	416,50	416,50	416,50	416,50	416,50
5 5-Recursos Próprios - (Ordinário, não vinculado)	5.000,00	416,50	416,50	416,50	416,50	416,50	416,50	416,50	416,50	416,50	416,50	416,50	416,50
3 Outras Despesas Correntes	5.000,00	416,50	416,50	416,50	416,50	416,50	416,50	416,50	416,50	416,50	416,50	416,50	416,50
653 08 242 0485 2293 3390.33 99 001	5.000,00	417	417	417	417	417	417	417	417	417	417	417	419
3390.36 Outros Serviços de Terceiros - Pessoa Física	5.000,00	416,50	416,50	416,50	416,50	416,50	416,50	416,50	416,50	416,50	416,50	416,50	416,50
99 SEM APLICAÇÃO	5.000,00	416,50	416,50	416,50	416,50	416,50	416,50	416,50	416,50	416,50	416,50	416,50	416,50
1 Recursos Ordinários	5.000,00	416,50	416,50	416,50	416,50	416,50	416,50	416,50	416,50	416,50	416,50	416,50	416,50
5 5-Recursos Próprios - (Ordinário, não vinculado)	5.000,00	416,50	416,50	416,50	416,50	416,50	416,50	416,50	416,50	416,50	416,50	416,50	416,50

Documento Assinado em 2018/08/24 por JOAO LUIS FERREIRA FILHO  
 Endereço eletrônico: www.tpp.verdadadoc.com Código do documento: c43a978c-7d06-4bc7-b557-becda0565d98

**Prefeitura Municipal de Limoeiro**  
 Secretaria Municipal de Fazenda  
 Departamento de Contabilidade  
 Cronograma Mensal de Desembolso-CMD

Exercício: 2018

Classificação Institucional Funcional-Programática	Despesa Fixada	Janeiro	Fevereiro	Março	Abril	Mai	Junho	Julho	Agosto	Setembro	Outubro	Novembro	Dezembro
<b>004 Fundo Municipal de Assistência Social</b>	<b>2.566.000</b>	<b>213.748</b>	<b>213.748</b>	<b>213.748</b>	<b>213.748</b>	<b>213.748</b>	<b>213.748</b>	<b>213.748</b>	<b>213.748</b>	<b>213.748</b>	<b>213.748</b>	<b>213.748</b>	<b>214.744</b>
<b>21.500 FUNDO MUNICIPAL DE ASSISTÊNCIA SOCIAL</b>	<b>2.499.000,00</b>	<b>208.166,70</b>	<b>208.166,70</b>	<b>208.166,70</b>	<b>208.166,70</b>	<b>208.166,70</b>	<b>208.166,70</b>	<b>208.166,70</b>	<b>208.166,70</b>	<b>208.166,70</b>	<b>208.166,70</b>	<b>208.166,70</b>	<b>209.166,70</b>
08 Assistência Social	2.499.000,00	208.166,70	208.166,70	208.166,70	208.166,70	208.166,70	208.166,70	208.166,70	208.166,70	208.166,70	208.166,70	208.166,70	209.166,70
242 Assistência ao Portador de Deficiência	40.000,00	3.332,00	3.332,00	3.332,00	3.332,00	3.332,00	3.332,00	3.332,00	3.332,00	3.332,00	3.332,00	3.332,00	3.332,00
0485 ASSISTÊNCIA NA VELHICE	40.000,00	3.332,00	3.332,00	3.332,00	3.332,00	3.332,00	3.332,00	3.332,00	3.332,00	3.332,00	3.332,00	3.332,00	3.332,00
2293 APOIO A PESSOAS ESPECIAIS	40.000,00	3.332,00	3.332,00	3.332,00	3.332,00	3.332,00	3.332,00	3.332,00	3.332,00	3.332,00	3.332,00	3.332,00	3.332,00
3390.36 Outros Serviços de Terceiros - Pessoa Física	5.000,00	416,50	416,50	416,50	416,50	416,50	416,50	416,50	416,50	416,50	416,50	416,50	416,50
99 SEM APLICAÇÃO	5.000,00	416,50	416,50	416,50	416,50	416,50	416,50	416,50	416,50	416,50	416,50	416,50	416,50
1 Recursos Ordinários	5.000,00	416,50	416,50	416,50	416,50	416,50	416,50	416,50	416,50	416,50	416,50	416,50	416,50
5 5-Recursos Próprios - (Ordinário, não vinculado)	5.000,00	416,50	416,50	416,50	416,50	416,50	416,50	416,50	416,50	416,50	416,50	416,50	416,50
3 Outras Despesas Correntes	5.000,00	416,50	416,50	416,50	416,50	416,50	416,50	416,50	416,50	416,50	416,50	416,50	416,50
654 08 242 0485 2293 3390.36 99 001	5.000,00	417,00	417,00	417,00	417,00	417,00	417,00	417,00	417,00	417,00	417,00	417,00	419,00
3390.39 Outros Serviços de Terceiros - Pessoa Jurídica	20.000,00	1.666,00	1.666,00	1.666,00	1.666,00	1.666,00	1.666,00	1.666,00	1.666,00	1.666,00	1.666,00	1.666,00	1.674,00
99 SEM APLICAÇÃO	20.000,00	1.666,00	1.666,00	1.666,00	1.666,00	1.666,00	1.666,00	1.666,00	1.666,00	1.666,00	1.666,00	1.666,00	1.674,00
1 Recursos Ordinários	20.000,00	1.666,00	1.666,00	1.666,00	1.666,00	1.666,00	1.666,00	1.666,00	1.666,00	1.666,00	1.666,00	1.666,00	1.674,00
5 5-Recursos Próprios - (Ordinário, não vinculado)	20.000,00	1.666,00	1.666,00	1.666,00	1.666,00	1.666,00	1.666,00	1.666,00	1.666,00	1.666,00	1.666,00	1.666,00	1.674,00

Documento Assinado em 2018/08/24 por JOAO LUIS FERREIRA FILHO  
 Endereço eletrônico: www.tppj.verdadadoc.com Código do documento: c43c978c-7d06-4bc7-b557-becada0567d98

**Prefeitura Municipal de Limoeiro**  
 Secretaria Municipal de Fazenda  
 Departamento de Contabilidade  
 Cronograma Mensal de Desembolso-CMD

Exercício: 2018

Classificação Institucional Funcional-Programática	Despesa Fixada	Janeiro	Fevereiro	Março	Abril	Maiο	Junho	Julho	Agosto	Setembro	Outubro	Novembro	Dezembro	Total
<b>004 Fundo Municipal de Assistência Social</b>	<b>2.566.000</b>	<b>213.748</b>	<b>213.748</b>	<b>213.748</b>	<b>213.748</b>	<b>213.748</b>	<b>213.748</b>	<b>213.748</b>	<b>213.748</b>	<b>213.748</b>	<b>213.748</b>	<b>213.748</b>	<b>213.748</b>	<b>214.744</b>
21.500 FUNDO MUNICIPAL DE ASSISTÊNCIA SOCIAL	2.499.000,00	208.166,70	208.166,70	208.166,70	208.166,70	208.166,70	208.166,70	208.166,70	208.166,70	208.166,70	208.166,70	208.166,70	208.166,70	209.166,70
08 Assistência Social	2.499.000,00	208.166,70	208.166,70	208.166,70	208.166,70	208.166,70	208.166,70	208.166,70	208.166,70	208.166,70	208.166,70	208.166,70	208.166,70	209.166,70
242 Assistência ao Portador de Deficiência	40.000,00	3.332,00	3.332,00	3.332,00	3.332,00	3.332,00	3.332,00	3.332,00	3.332,00	3.332,00	3.332,00	3.332,00	3.332,00	33.332,00
0485 ASSISTÊNCIA NA VELHICE	40.000,00	3.332,00	3.332,00	3.332,00	3.332,00	3.332,00	3.332,00	3.332,00	3.332,00	3.332,00	3.332,00	3.332,00	3.332,00	33.332,00
2293 APOIO A PESSOAS ESPECIAIS	40.000,00	3.332,00	3.332,00	3.332,00	3.332,00	3.332,00	3.332,00	3.332,00	3.332,00	3.332,00	3.332,00	3.332,00	3.332,00	33.332,00
3390.39 Outros Serviços de Terceiros - Pessoa Jurídica	20.000,00	1.666,00	1.666,00	1.666,00	1.666,00	1.666,00	1.666,00	1.666,00	1.666,00	1.666,00	1.666,00	1.666,00	1.666,00	16.664,00
99 SEM APLICAÇÃO	20.000,00	1.666,00	1.666,00	1.666,00	1.666,00	1.666,00	1.666,00	1.666,00	1.666,00	1.666,00	1.666,00	1.666,00	1.666,00	16.664,00
1 Recursos Ordinários	20.000,00	1.666,00	1.666,00	1.666,00	1.666,00	1.666,00	1.666,00	1.666,00	1.666,00	1.666,00	1.666,00	1.666,00	1.666,00	16.674,00
5 5-Recursos Próprios - (Ordinário, não vinculado)	20.000,00	1.666,00	1.666,00	1.666,00	1.666,00	1.666,00	1.666,00	1.666,00	1.666,00	1.666,00	1.666,00	1.666,00	1.666,00	16.674,00
3 Outras Despesas Correntes	20.000,00	1.666,00	1.666,00	1.666,00	1.666,00	1.666,00	1.666,00	1.666,00	1.666,00	1.666,00	1.666,00	1.666,00	1.666,00	16.674,00
655 08 242 0485 2293 3390.39 99 001	20.000	1.666	1.666	1.666	1.666	1.666	1.666	1.666	1.666	1.666	1.666	1.666	1.666	1.674
243 Assistência à Criança a ao Adolescente	907.000,00	75.553,10	75.553,10	75.553,10	75.553,10	75.553,10	75.553,10	75.553,10	75.553,10	75.553,10	75.553,10	75.553,10	75.553,10	759.915,90
0483 ASSISTÊNCIA AO MENOR	60.000,00	4.998,00	4.998,00	4.998,00	4.998,00	4.998,00	4.998,00	4.998,00	4.998,00	4.998,00	4.998,00	4.998,00	4.998,00	50.022,00
2294 APOIO A CRIANÇA E ADOLESCENTE	60.000,00	4.998,00	4.998,00	4.998,00	4.998,00	4.998,00	4.998,00	4.998,00	4.998,00	4.998,00	4.998,00	4.998,00	4.998,00	5.022,00
3390.30 Material de Consumo	20.000,00	1.666,00	1.666,00	1.666,00	1.666,00	1.666,00	1.666,00	1.666,00	1.666,00	1.666,00	1.666,00	1.666,00	1.666,00	1.674,00

Documento Assinado em 2018/08/24 por JOAO LUIS FERREIRA FILHO  
 Endereço eletrônico: gov.br/ppv/verdadadoc:seamCodigoDocumento:74334978c-7006-4bc7-0557-09c0a0563098

**Prefeitura Municipal de Limoeiro**  
 Secretaria Municipal de Fazenda  
 Departamento de Contabilidade  
 Cronograma Mensal de Desembolso-CMD

Exercício: 2018

Classificação Institucional Funcional-Programática	Despesa Fixada	Janeiro	Fevereiro	Março	Abril	Mai	Junho	Julho	Agosto	Setembro	Outubro	Novembro	Dezembro
<b>004 Fundo Municipal de Assistência Social</b>	<b>2.566.000</b>	<b>213.748</b>	<b>213.748</b>	<b>213.748</b>	<b>213.748</b>	<b>213.748</b>	<b>213.748</b>	<b>213.748</b>	<b>213.748</b>	<b>213.748</b>	<b>213.748</b>	<b>213.748</b>	<b>214.744</b>
<b>21.500 FUNDO MUNICIPAL DE ASSISTÊNCIA SOCIAL</b>	<b>2.499.000,00</b>	<b>208.166,70</b>	<b>208.166,70</b>	<b>208.166,70</b>	<b>208.166,70</b>	<b>208.166,70</b>	<b>208.166,70</b>	<b>208.166,70</b>	<b>208.166,70</b>	<b>208.166,70</b>	<b>208.166,70</b>	<b>208.166,70</b>	<b>209.166,70</b>
08 Assistência Social	2.499.000,00	208.166,70	208.166,70	208.166,70	208.166,70	208.166,70	208.166,70	208.166,70	208.166,70	208.166,70	208.166,70	208.166,70	209.166,70
243 Assistência à Criança a ao Adolescente	907.000,00	75.553,10	75.553,10	75.553,10	75.553,10	75.553,10	75.553,10	75.553,10	75.553,10	75.553,10	75.553,10	75.553,10	75.553,10
0483 ASSISTÊNCIA AO MENOR	60.000,00	4.998,00	4.998,00	4.998,00	4.998,00	4.998,00	4.998,00	4.998,00	4.998,00	4.998,00	4.998,00	4.998,00	4.998,00
2294 APOIO A CRIANÇA E ADOLESCENTE	60.000,00	4.998,00	4.998,00	4.998,00	4.998,00	4.998,00	4.998,00	4.998,00	4.998,00	4.998,00	4.998,00	4.998,00	4.998,00
3390.30 Material de Consumo	20.000,00	1.666,00	1.666,00	1.666,00	1.666,00	1.666,00	1.666,00	1.666,00	1.666,00	1.666,00	1.666,00	1.666,00	1.666,00
99 SEM APLICAÇÃO	20.000,00	1.666,00	1.666,00	1.666,00	1.666,00	1.666,00	1.666,00	1.666,00	1.666,00	1.666,00	1.666,00	1.666,00	1.666,00
1 Recursos Ordinários	20.000,00	1.666,00	1.666,00	1.666,00	1.666,00	1.666,00	1.666,00	1.666,00	1.666,00	1.666,00	1.666,00	1.666,00	1.666,00
5 5-Recursos Próprios - (Ordinário, não vinculado)	20.000,00	1.666,00	1.666,00	1.666,00	1.666,00	1.666,00	1.666,00	1.666,00	1.666,00	1.666,00	1.666,00	1.666,00	1.666,00
3 Outras Despesas Correntes	20.000,00	1.666,00	1.666,00	1.666,00	1.666,00	1.666,00	1.666,00	1.666,00	1.666,00	1.666,00	1.666,00	1.666,00	1.666,00
683 08 243 0483 2294 3390.30 99 001	20.000,00	1.666,00	1.666,00	1.666,00	1.666,00	1.666,00	1.666,00	1.666,00	1.666,00	1.666,00	1.666,00	1.666,00	1.666,00
3390.32 Material de Distribuição Gratuita	10.000,00	833,00	833,00	833,00	833,00	833,00	833,00	833,00	833,00	833,00	833,00	833,00	833,00
99 SEM APLICAÇÃO	10.000,00	833,00	833,00	833,00	833,00	833,00	833,00	833,00	833,00	833,00	833,00	833,00	833,00
1 Recursos Ordinários	10.000,00	833,00	833,00	833,00	833,00	833,00	833,00	833,00	833,00	833,00	833,00	833,00	833,00
5 5-Recursos Próprios - (Ordinário, não vinculado)	10.000,00	833,00	833,00	833,00	833,00	833,00	833,00	833,00	833,00	833,00	833,00	833,00	833,00

Documento Assinado em 2018/08/24 por JOAO LUIS FERREIRA FILHO  
 Endereço: https://www.trepp.gov.br/validar/DocId:100640565098

**Prefeitura Municipal de Limoeiro**  
 Secretaria Municipal de Fazenda  
 Departamento de Contabilidade  
 Cronograma Mensal de Desembolso-CMD

Exercício: 2018

Classificação Institucional Funcional-Programática	Despesa Fixada	Janeiro	Fevereiro	Março	Abril	Mai	Junho	Julho	Agosto	Setembro	Outubro	Novembro	Dezembro
<b>004 Fundo Municipal de Assistência Social</b>	<b>2.566.000</b>	<b>213.748</b>	<b>213.748</b>	<b>213.748</b>	<b>213.748</b>	<b>213.748</b>	<b>213.748</b>	<b>213.748</b>	<b>213.748</b>	<b>213.748</b>	<b>213.748</b>	<b>213.748</b>	<b>214.744</b>
21.500 FUNDO MUNICIPAL DE ASSISTÊNCIA SOCIAL	2.499.000,00	208.166,70	208.166,70	208.166,70	208.166,70	208.166,70	208.166,70	208.166,70	208.166,70	208.166,70	208.166,70	208.166,70	209.166,70
08 Assistência Social	2.499.000,00	208.166,70	208.166,70	208.166,70	208.166,70	208.166,70	208.166,70	208.166,70	208.166,70	208.166,70	208.166,70	208.166,70	209.166,70
243 Assistência à Criança a ao Adolescente	907.000,00	75.553,10	75.553,10	75.553,10	75.553,10	75.553,10	75.553,10	75.553,10	75.553,10	75.553,10	75.553,10	75.553,10	75.553,10
0483 ASSISTÊNCIA AO MENOR	60.000,00	4.998,00	4.998,00	4.998,00	4.998,00	4.998,00	4.998,00	4.998,00	4.998,00	4.998,00	4.998,00	4.998,00	4.998,00
2294 APOIO A CRIANÇA E ADOLESCENTE	60.000,00	4.998,00	4.998,00	4.998,00	4.998,00	4.998,00	4.998,00	4.998,00	4.998,00	4.998,00	4.998,00	4.998,00	4.998,00
3390.32 Material de Distribuição Gratuita	10.000,00	833,00	833,00	833,00	833,00	833,00	833,00	833,00	833,00	833,00	833,00	833,00	833,00
99 SEM APLICAÇÃO	10.000,00	833,00	833,00	833,00	833,00	833,00	833,00	833,00	833,00	833,00	833,00	833,00	833,00
1 Recursos Ordinários	10.000,00	833,00	833,00	833,00	833,00	833,00	833,00	833,00	833,00	833,00	833,00	833,00	833,00
5 5-Recursos Próprios - (Ordinário, não vinculado)	10.000,00	833,00	833,00	833,00	833,00	833,00	833,00	833,00	833,00	833,00	833,00	833,00	833,00
3 Outras Despesas Correntes	10.000,00	833,00	833,00	833,00	833,00	833,00	833,00	833,00	833,00	833,00	833,00	833,00	833,00
684 08 243 0483 2294 3390.32 99 001	10.000,00	833,00	833,00	833,00	833,00	833,00	833,00	833,00	833,00	833,00	833,00	833,00	833,00
3390.33 Passagens e Despesas com Locomoção	5.000,00	416,50	416,50	416,50	416,50	416,50	416,50	416,50	416,50	416,50	416,50	416,50	418,50
99 SEM APLICAÇÃO	5.000,00	416,50	416,50	416,50	416,50	416,50	416,50	416,50	416,50	416,50	416,50	416,50	418,50
1 Recursos Ordinários	5.000,00	416,50	416,50	416,50	416,50	416,50	416,50	416,50	416,50	416,50	416,50	416,50	418,50
5 5-Recursos Próprios - (Ordinário, não vinculado)	5.000,00	416,50	416,50	416,50	416,50	416,50	416,50	416,50	416,50	416,50	416,50	416,50	418,50

Documento Assinado em 2018/08/24 por: JOAO LUIS FERREIRA FILHO  
 Código do documento: c43a978c-7d06-4bc7-b557-becda0565d98

**Prefeitura Municipal de Limoeiro**  
 Secretaria Municipal de Fazenda  
 Departamento de Contabilidade  
 Cronograma Mensal de Desembolso-CMD

Exercício: 2018

Classificação Institucional Funcional-Programática	Despesa Fixada	Janeiro	Fevereiro	Março	Abril	Maiο	Junho	Julho	Agosto	Setembro	Outubro	Novembro	Dezembro
<b>004 Fundo Municipal de Assistência Social</b>	<b>2.566.000</b>	<b>213.748</b>	<b>213.748</b>	<b>213.748</b>	<b>213.748</b>	<b>213.748</b>	<b>213.748</b>	<b>213.748</b>	<b>213.748</b>	<b>213.748</b>	<b>213.748</b>	<b>213.748</b>	<b>214.744</b>
<b>21.500 FUNDO MUNICIPAL DE ASSISTÊNCIA SOCIAL</b>	<b>2.499.000,00</b>	<b>208.166,70</b>	<b>208.166,70</b>	<b>208.166,70</b>	<b>208.166,70</b>	<b>208.166,70</b>	<b>208.166,70</b>	<b>208.166,70</b>	<b>208.166,70</b>	<b>208.166,70</b>	<b>208.166,70</b>	<b>208.166,70</b>	<b>209.166,70</b>
08 Assistência Social	2.499.000,00	208.166,70	208.166,70	208.166,70	208.166,70	208.166,70	208.166,70	208.166,70	208.166,70	208.166,70	208.166,70	208.166,70	209.166,70
243 Assistência à Criança a ao Adolescente	907.000,00	75.553,10	75.553,10	75.553,10	75.553,10	75.553,10	75.553,10	75.553,10	75.553,10	75.553,10	75.553,10	75.553,10	75.553,10
0483 ASSISTÊNCIA AO MENOR	60.000,00	4.998,00	4.998,00	4.998,00	4.998,00	4.998,00	4.998,00	4.998,00	4.998,00	4.998,00	4.998,00	4.998,00	4.998,00
2294 APOIO A CRIANÇA E ADOLESCENTE	60.000,00	4.998,00	4.998,00	4.998,00	4.998,00	4.998,00	4.998,00	4.998,00	4.998,00	4.998,00	4.998,00	4.998,00	4.998,00
3390.33 Passagens e Despesas com Locomoção	5.000,00	416,50	416,50	416,50	416,50	416,50	416,50	416,50	416,50	416,50	416,50	416,50	416,50
99 SEM APLICAÇÃO	5.000,00	416,50	416,50	416,50	416,50	416,50	416,50	416,50	416,50	416,50	416,50	416,50	416,50
1 Recursos Ordinários	5.000,00	416,50	416,50	416,50	416,50	416,50	416,50	416,50	416,50	416,50	416,50	416,50	416,50
5 5-Recursos Próprios - (Ordinário, não vinculado)	5.000,00	416,50	416,50	416,50	416,50	416,50	416,50	416,50	416,50	416,50	416,50	416,50	416,50
3 Outras Despesas Correntes	5.000,00	416,50	416,50	416,50	416,50	416,50	416,50	416,50	416,50	416,50	416,50	416,50	416,50
685 08 243 0483 2294 3390.33 99 001	5.000,00	417	417	417	417	417	417	417	417	417	417	417	419
3390.36 Outros Serviços de Terceiros - Pessoa Física	5.000,00	416,50	416,50	416,50	416,50	416,50	416,50	416,50	416,50	416,50	416,50	416,50	416,50
99 SEM APLICAÇÃO	5.000,00	416,50	416,50	416,50	416,50	416,50	416,50	416,50	416,50	416,50	416,50	416,50	416,50
1 Recursos Ordinários	5.000,00	416,50	416,50	416,50	416,50	416,50	416,50	416,50	416,50	416,50	416,50	416,50	416,50
5 5-Recursos Próprios - (Ordinário, não vinculado)	5.000,00	416,50	416,50	416,50	416,50	416,50	416,50	416,50	416,50	416,50	416,50	416,50	416,50

Documento Assinado em 2018/08/24 por JOAO LUIS FERREIRA FILHO  
 Código do documento: c43a978c-7d06-4bc7-b557-becda0565d98

**Prefeitura Municipal de Limoeiro**  
 Secretaria Municipal de Fazenda  
 Departamento de Contabilidade  
 Cronograma Mensal de Desembolso-CMD

Exercício: 2018

Classificação Institucional Funcional-Programática	Despesa Fixada	Janeiro	Fevereiro	Março	Abril	Mai	Junho	Julho	Agosto	Setembro	Outubro	Novembro	Dezembro	Total
<b>004 Fundo Municipal de Assistência Social</b>	<b>2.566.000</b>	<b>213.748</b>	<b>213.748</b>	<b>213.748</b>	<b>213.748</b>	<b>213.748</b>	<b>213.748</b>	<b>213.748</b>	<b>213.748</b>	<b>213.748</b>	<b>213.748</b>	<b>213.748</b>	<b>213.748</b>	<b>214.744</b>
<b>21.500 FUNDO MUNICIPAL DE ASSISTÊNCIA SOCIAL</b>	<b>2.499.000,00</b>	<b>208.166,70</b>	<b>208.166,70</b>	<b>208.166,70</b>	<b>208.166,70</b>	<b>208.166,70</b>	<b>208.166,70</b>	<b>208.166,70</b>	<b>208.166,70</b>	<b>208.166,70</b>	<b>208.166,70</b>	<b>208.166,70</b>	<b>208.166,70</b>	<b>209.166,70</b>
08 Assistência Social	2.499.000,00	208.166,70	208.166,70	208.166,70	208.166,70	208.166,70	208.166,70	208.166,70	208.166,70	208.166,70	208.166,70	208.166,70	208.166,70	209.166,70
243 Assistência à Criança a ao Adolescente	907.000,00	75.553,10	75.553,10	75.553,10	75.553,10	75.553,10	75.553,10	75.553,10	75.553,10	75.553,10	75.553,10	75.553,10	75.553,10	759.000,00
0483 ASSISTÊNCIA AO MENOR	60.000,00	4.998,00	4.998,00	4.998,00	4.998,00	4.998,00	4.998,00	4.998,00	4.998,00	4.998,00	4.998,00	4.998,00	4.998,00	60.000,00
2294 APOIO A CRIANÇA E ADOLESCENTE	60.000,00	4.998,00	4.998,00	4.998,00	4.998,00	4.998,00	4.998,00	4.998,00	4.998,00	4.998,00	4.998,00	4.998,00	4.998,00	60.000,00
3390.36 Outros Serviços de Terceiros - Pessoa Física	5.000,00	416,50	416,50	416,50	416,50	416,50	416,50	416,50	416,50	416,50	416,50	416,50	416,50	418,50
99 SEM APLICAÇÃO	5.000,00	416,50	416,50	416,50	416,50	416,50	416,50	416,50	416,50	416,50	416,50	416,50	416,50	418,50
1 Recursos Ordinários	5.000,00	416,50	416,50	416,50	416,50	416,50	416,50	416,50	416,50	416,50	416,50	416,50	416,50	418,50
5 5-Recursos Próprios - (Ordinário, não vinculado)	5.000,00	416,50	416,50	416,50	416,50	416,50	416,50	416,50	416,50	416,50	416,50	416,50	416,50	418,50
3 Outras Despesas Correntes	5.000,00	416,50	416,50	416,50	416,50	416,50	416,50	416,50	416,50	416,50	416,50	416,50	416,50	418,50
686 08 243 0483 2294 3390.36 99 001	5.000,00	417	417	417	417	417	417	417	417	417	417	417	417	419
3390.39 Outros Serviços de Terceiros - Pessoa Jurídica	20.000,00	1.666,00	1.666,00	1.666,00	1.666,00	1.666,00	1.666,00	1.666,00	1.666,00	1.666,00	1.666,00	1.666,00	1.666,00	1.674,00
99 SEM APLICAÇÃO	20.000,00	1.666,00	1.666,00	1.666,00	1.666,00	1.666,00	1.666,00	1.666,00	1.666,00	1.666,00	1.666,00	1.666,00	1.666,00	1.674,00
1 Recursos Ordinários	20.000,00	1.666,00	1.666,00	1.666,00	1.666,00	1.666,00	1.666,00	1.666,00	1.666,00	1.666,00	1.666,00	1.666,00	1.666,00	1.674,00
5 5-Recursos Próprios - (Ordinário, não vinculado)	20.000,00	1.666,00	1.666,00	1.666,00	1.666,00	1.666,00	1.666,00	1.666,00	1.666,00	1.666,00	1.666,00	1.666,00	1.666,00	1.674,00

Documento Assinado em 2018/08/24 por JOAO LUIS FERREIRA FILHO  
 Endereço eletrônico: www.tribuna.tribuna.gov.br  
 Código do documento: c43a978c-7d06-4bc7-b557-bcdad0567d98

**Prefeitura Municipal de Limoeiro**  
 Secretaria Municipal de Fazenda  
 Departamento de Contabilidade  
 Cronograma Mensal de Desembolso-CMD

Exercício: 2018

Classificação Institucional Funcional-Programática	Despesa Fixada	Janeiro	Fevereiro	Março	Abril	Maiο	Junho	Julho	Agosto	Setembro	Outubro	Novembro	Dezembro
<b>004 Fundo Municipal de Assistência Social</b>	<b>2.566.000</b>	<b>213.748</b>	<b>213.748</b>	<b>213.748</b>	<b>213.748</b>	<b>213.748</b>	<b>213.748</b>	<b>213.748</b>	<b>213.748</b>	<b>213.748</b>	<b>213.748</b>	<b>213.748</b>	<b>214.744</b>
21.500 FUNDO MUNICIPAL DE ASSISTÊNCIA SOCIAL	2.499.000,00	208.166,70	208.166,70	208.166,70	208.166,70	208.166,70	208.166,70	208.166,70	208.166,70	208.166,70	208.166,70	208.166,70	209.166,70
08 Assistência Social	2.499.000,00	208.166,70	208.166,70	208.166,70	208.166,70	208.166,70	208.166,70	208.166,70	208.166,70	208.166,70	208.166,70	208.166,70	209.166,70
243 Assistência à Criança a ao Adolescente	907.000,00	75.553,10	75.553,10	75.553,10	75.553,10	75.553,10	75.553,10	75.553,10	75.553,10	75.553,10	75.553,10	75.553,10	75.553,10
0483 ASSISTÊNCIA AO MENOR	60.000,00	4.998,00	4.998,00	4.998,00	4.998,00	4.998,00	4.998,00	4.998,00	4.998,00	4.998,00	4.998,00	4.998,00	4.998,00
2294 APOIO A CRIANÇA E ADOLESCENTE	60.000,00	4.998,00	4.998,00	4.998,00	4.998,00	4.998,00	4.998,00	4.998,00	4.998,00	4.998,00	4.998,00	4.998,00	4.998,00
3390.39 Outros Serviços de Terceiros - Pessoa Jurídica	20.000,00	1.666,00	1.666,00	1.666,00	1.666,00	1.666,00	1.666,00	1.666,00	1.666,00	1.666,00	1.666,00	1.666,00	1.666,00
99 SEM APLICAÇÃO	20.000,00	1.666,00	1.666,00	1.666,00	1.666,00	1.666,00	1.666,00	1.666,00	1.666,00	1.666,00	1.666,00	1.666,00	1.666,00
1 Recursos Ordinários	20.000,00	1.666,00	1.666,00	1.666,00	1.666,00	1.666,00	1.666,00	1.666,00	1.666,00	1.666,00	1.666,00	1.666,00	1.666,00
5 5-Recursos Próprios - (Ordinário, não vinculado)	20.000,00	1.666,00	1.666,00	1.666,00	1.666,00	1.666,00	1.666,00	1.666,00	1.666,00	1.666,00	1.666,00	1.666,00	1.666,00
3 Outras Despesas Correntes	20.000,00	1.666,00	1.666,00	1.666,00	1.666,00	1.666,00	1.666,00	1.666,00	1.666,00	1.666,00	1.666,00	1.666,00	1.674,00
687 08 243 0483 2294 3390.39 99 001	20.000	1.666	1.666	1.666	1.666	1.666	1.666	1.666	1.666	1.666	1.666	1.666	1.674
0061 ATENÇÃO BÁSICA	847.000,00	70.555,10	70.555,10	70.555,10	70.555,10	70.555,10	70.555,10	70.555,10	70.555,10	70.555,10	70.555,10	70.555,10	70.893,90
2295 GESTÃO TÉCNICA E ADMINISTRATIVA DO PROGRAMA SERVIÇOS CONV. FORT. VINCULO-SCFV	747.000,00	62.225,10	62.225,10	62.225,10	62.225,10	62.225,10	62.225,10	62.225,10	62.225,10	62.225,10	62.225,10	62.225,10	62.523,90
3190.04 Contratação por Tempo Determinado	400.000,00	33.320,00	33.320,00	33.320,00	33.320,00	33.320,00	33.320,00	33.320,00	33.320,00	33.320,00	33.320,00	33.320,00	33.480,00
99 SEM APLICAÇÃO	400.000,00	33.320,00	33.320,00	33.320,00	33.320,00	33.320,00	33.320,00	33.320,00	33.320,00	33.320,00	33.320,00	33.320,00	33.480,00

Documento Assinado em 2018/05/24 por: JOAO LUIS FERREIRA FILHO  
 Endereço: https://www.tre.gov.br/app/validarDoc;seam Código do documento: 74334978c-7006-4bc7-0557-02ccad056298

**Prefeitura Municipal de Limoeiro**  
 Secretaria Municipal de Fazenda  
 Departamento de Contabilidade  
 Cronograma Mensal de Desembolso-CMD

Exercício: 2018

Classificação Institucional Funcional-Programática	Despesa Fixada	Janeiro	Fevereiro	Março	Abril	Mai	Junho	Julho	Agosto	Setembro	Outubro	Novembro	Dezembro
<b>004 Fundo Municipal de Assistência Social</b>	<b>2.566.000</b>	<b>213.748</b>	<b>213.748</b>	<b>213.748</b>	<b>213.748</b>	<b>213.748</b>	<b>213.748</b>	<b>213.748</b>	<b>213.748</b>	<b>213.748</b>	<b>213.748</b>	<b>213.748</b>	<b>214.744</b>
<b>21.500 FUNDO MUNICIPAL DE ASSISTÊNCIA SOCIAL</b>	<b>2.499.000,00</b>	<b>208.166,70</b>	<b>208.166,70</b>	<b>208.166,70</b>	<b>208.166,70</b>	<b>208.166,70</b>	<b>208.166,70</b>	<b>208.166,70</b>	<b>208.166,70</b>	<b>208.166,70</b>	<b>208.166,70</b>	<b>208.166,70</b>	<b>209.166,70</b>
08 Assistência Social	2.499.000,00	208.166,70	208.166,70	208.166,70	208.166,70	208.166,70	208.166,70	208.166,70	208.166,70	208.166,70	208.166,70	208.166,70	209.166,70
243 Assistência à Criança a ao Adolescente	907.000,00	75.553,10	75.553,10	75.553,10	75.553,10	75.553,10	75.553,10	75.553,10	75.553,10	75.553,10	75.553,10	75.553,10	75.553,10
0061 ATENÇÃO BÁSICA	847.000,00	70.555,10	70.555,10	70.555,10	70.555,10	70.555,10	70.555,10	70.555,10	70.555,10	70.555,10	70.555,10	70.555,10	70.555,10
2295 GESTÃO TÉCNICA E ADMINISTRATIVA DO PROGRAMA SERVIÇOS CONV. FORT. VINCULO-SCFV	747.000,00	62.225,10	62.225,10	62.225,10	62.225,10	62.225,10	62.225,10	62.225,10	62.225,10	62.225,10	62.225,10	62.225,10	62.225,10
3190.04 Contratação por Tempo Determinado	400.000,00	33.320,00	33.320,00	33.320,00	33.320,00	33.320,00	33.320,00	33.320,00	33.320,00	33.320,00	33.320,00	33.320,00	33.320,00
99 SEM APLICAÇÃO	400.000,00	33.320,00	33.320,00	33.320,00	33.320,00	33.320,00	33.320,00	33.320,00	33.320,00	33.320,00	33.320,00	33.320,00	33.320,00
107 SCFV - Serviços de Convivencia e Fortalecimento de Vinculos	400.000,00	33.320,00	33.320,00	33.320,00	33.320,00	33.320,00	33.320,00	33.320,00	33.320,00	33.320,00	33.320,00	33.320,00	33.320,00
8 8-Recursos Transferidos pelo FNAS	400.000,00	33.320,00	33.320,00	33.320,00	33.320,00	33.320,00	33.320,00	33.320,00	33.320,00	33.320,00	33.320,00	33.320,00	33.320,00
1 Pessoal e Encargos Sociais	400.000,00	33.320,00	33.320,00	33.320,00	33.320,00	33.320,00	33.320,00	33.320,00	33.320,00	33.320,00	33.320,00	33.320,00	33.320,00
667 08 243 0061 2295 3190.04 99 107	400.000	33.320	33.320	33.320	33.320	33.320	33.320	33.320	33.320	33.320	33.320	33.320	33.320
3190.05 Outros Benefícios Previdenciários do servidor ou do militar	2.000,00	166,60	166,60	166,60	166,60	166,60	166,60	166,60	166,60	166,60	166,60	166,60	166,60
99 SEM APLICAÇÃO	2.000,00	166,60	166,60	166,60	166,60	166,60	166,60	166,60	166,60	166,60	166,60	166,60	166,60
107 SCFV - Serviços de Convivencia e Fortalecimento de Vinculos	2.000,00	166,60	166,60	166,60	166,60	166,60	166,60	166,60	166,60	166,60	166,60	166,60	166,60
8 8-Recursos Transferidos pelo FNAS	2.000,00	166,60	166,60	166,60	166,60	166,60	166,60	166,60	166,60	166,60	166,60	166,60	166,60

Documento em: 2018-11-29 15:55:57  
 Documento: 7534978c-706-4bc78-557-decda0565098

**Prefeitura Municipal de Limoeiro**  
 Secretaria Municipal de Fazenda  
 Departamento de Contabilidade  
 Cronograma Mensal de Desembolso-CMD

Exercício: 2018

Classificação Institucional Funcional-Programática	Despesa Fixada	Janeiro	Fevereiro	Março	Abril	Maiο	Junho	Julho	Agosto	Setembro	Outubro	Novembro	Dezembro
<b>004 Fundo Municipal de Assistência Social</b>	<b>2.566.000</b>	<b>213.748</b>	<b>213.748</b>	<b>213.748</b>	<b>213.748</b>	<b>213.748</b>	<b>213.748</b>	<b>213.748</b>	<b>213.748</b>	<b>213.748</b>	<b>213.748</b>	<b>213.748</b>	<b>214.744</b>
<b>21.500 FUNDO MUNICIPAL DE ASSISTÊNCIA SOCIAL</b>	<b>2.499.000,00</b>	<b>208.166,70</b>	<b>208.166,70</b>	<b>208.166,70</b>	<b>208.166,70</b>	<b>208.166,70</b>	<b>208.166,70</b>	<b>208.166,70</b>	<b>208.166,70</b>	<b>208.166,70</b>	<b>208.166,70</b>	<b>208.166,70</b>	<b>209.166,70</b>
08 Assistência Social	2.499.000,00	208.166,70	208.166,70	208.166,70	208.166,70	208.166,70	208.166,70	208.166,70	208.166,70	208.166,70	208.166,70	208.166,70	209.166,70
243 Assistência à Criança a ao Adolescente	907.000,00	75.553,10	75.553,10	75.553,10	75.553,10	75.553,10	75.553,10	75.553,10	75.553,10	75.553,10	75.553,10	75.553,10	75.553,10
0061 ATENÇÃO BÁSICA	847.000,00	70.555,10	70.555,10	70.555,10	70.555,10	70.555,10	70.555,10	70.555,10	70.555,10	70.555,10	70.555,10	70.555,10	70.555,10
2295 GESTÃO TÉCNICA E ADMINISTRATIVA DO PROGRAMA SERVIÇOS CONV. FORT. VINCULO-SCFV	747.000,00	62.225,10	62.225,10	62.225,10	62.225,10	62.225,10	62.225,10	62.225,10	62.225,10	62.225,10	62.225,10	62.225,10	62.225,10
3190.05 Outros Benefícios Previdenciários do servidor ou do militar	2.000,00	166,60	166,60	166,60	166,60	166,60	166,60	166,60	166,60	166,60	166,60	166,60	166,60
99 SEM APLICAÇÃO	2.000,00	166,60	166,60	166,60	166,60	166,60	166,60	166,60	166,60	166,60	166,60	166,60	166,60
107 SCFV - Serviços de Convivencia e Fortalecimento de Vinculos	2.000,00	166,60	166,60	166,60	166,60	166,60	166,60	166,60	166,60	166,60	166,60	166,60	166,60
8 8-Recursos Transferidos pelo FNAS	2.000,00	166,60	166,60	166,60	166,60	166,60	166,60	166,60	166,60	166,60	166,60	166,60	166,60
1 Pessoal e Encargos Sociais	2.000,00	166,60	166,60	166,60	166,60	166,60	166,60	166,60	166,60	166,60	166,60	166,60	166,60
668 08 243 0061 2295 3190.05 99 107	2.000,00	167,00	167,00	167,00	167,00	167,00	167,00	167,00	167,00	167,00	167,00	167,00	167,00
3190.11 Vencimentos e Vantagens Fixas - Pessoal Civil	10.000,00	833,00	833,00	833,00	833,00	833,00	833,00	833,00	833,00	833,00	833,00	833,00	833,00
99 SEM APLICAÇÃO	10.000,00	833,00	833,00	833,00	833,00	833,00	833,00	833,00	833,00	833,00	833,00	833,00	833,00
107 SCFV - Serviços de Convivencia e Fortalecimento de Vinculos	10.000,00	833,00	833,00	833,00	833,00	833,00	833,00	833,00	833,00	833,00	833,00	833,00	837,00
8 8-Recursos Transferidos pelo FNAS	10.000,00	833,00	833,00	833,00	833,00	833,00	833,00	833,00	833,00	833,00	833,00	833,00	837,00

Documento Assinado em 2018/08/24 por: JOAO LUIS FERREIRA FILHO  
 Endereço: https://sistemas.fazenda.gov.br/ppdv/validacaoDocSanCodigo.do documento: c43c978c-7d06-4bc7-b557-becda0565098

**Prefeitura Municipal de Limoeiro**  
 Secretaria Municipal de Fazenda  
 Departamento de Contabilidade  
 Cronograma Mensal de Desembolso-CMD

Exercício: 2018

Classificação Institucional Funcional-Programática	Despesa Fixada	Janeiro	Fevereiro	Março	Abril	Mai	Junho	Julho	Agosto	Setembro	Outubro	Novembro	Dezembro
<b>004 Fundo Municipal de Assistência Social</b>	<b>2.566.000</b>	<b>213.748</b>	<b>213.748</b>	<b>213.748</b>	<b>213.748</b>	<b>213.748</b>	<b>213.748</b>	<b>213.748</b>	<b>213.748</b>	<b>213.748</b>	<b>213.748</b>	<b>213.748</b>	<b>214.744</b>
<b>21.500 FUNDO MUNICIPAL DE ASSISTÊNCIA SOCIAL</b>	<b>2.499.000,00</b>	<b>208.166,70</b>	<b>208.166,70</b>	<b>208.166,70</b>	<b>208.166,70</b>	<b>208.166,70</b>	<b>208.166,70</b>	<b>208.166,70</b>	<b>208.166,70</b>	<b>208.166,70</b>	<b>208.166,70</b>	<b>208.166,70</b>	<b>209.166,70</b>
08 Assistência Social	2.499.000,00	208.166,70	208.166,70	208.166,70	208.166,70	208.166,70	208.166,70	208.166,70	208.166,70	208.166,70	208.166,70	208.166,70	209.166,70
243 Assistência à Criança a ao Adolescente	907.000,00	75.553,10	75.553,10	75.553,10	75.553,10	75.553,10	75.553,10	75.553,10	75.553,10	75.553,10	75.553,10	75.553,10	75.553,10
0061 ATENÇÃO BÁSICA	847.000,00	70.555,10	70.555,10	70.555,10	70.555,10	70.555,10	70.555,10	70.555,10	70.555,10	70.555,10	70.555,10	70.555,10	70.555,10
2295 GESTÃO TÉCNICA E ADMINISTRATIVA DO PROGRAMA SERVIÇOS CONV. FORT. VINCULO-SCFV	747.000,00	62.225,10	62.225,10	62.225,10	62.225,10	62.225,10	62.225,10	62.225,10	62.225,10	62.225,10	62.225,10	62.225,10	62.225,10
3190.11 Vencimentos e Vantagens Fixas - Pessoal Civil	10.000,00	833,00	833,00	833,00	833,00	833,00	833,00	833,00	833,00	833,00	833,00	833,00	833,00
99 SEM APLICAÇÃO	10.000,00	833,00	833,00	833,00	833,00	833,00	833,00	833,00	833,00	833,00	833,00	833,00	833,00
107 SCFV - Serviços de Convivencia e Fortalecimento de Vinculos	10.000,00	833,00	833,00	833,00	833,00	833,00	833,00	833,00	833,00	833,00	833,00	833,00	833,00
8 8-Recursos Transferidos pelo FNAS	10.000,00	833,00	833,00	833,00	833,00	833,00	833,00	833,00	833,00	833,00	833,00	833,00	833,00
1 Pessoal e Encargos Sociais	10.000,00	833,00	833,00	833,00	833,00	833,00	833,00	833,00	833,00	833,00	833,00	833,00	833,00
669 08 243 0061 2295 3190.11 99 107	10.000,00	833,00	833,00	833,00	833,00	833,00	833,00	833,00	833,00	833,00	833,00	833,00	833,00
3190.13 Obrigações Patronais	5.000,00	416,50	416,50	416,50	416,50	416,50	416,50	416,50	416,50	416,50	416,50	416,50	418,50
99 SEM APLICAÇÃO	5.000,00	416,50	416,50	416,50	416,50	416,50	416,50	416,50	416,50	416,50	416,50	416,50	418,50
107 SCFV - Serviços de Convivencia e Fortalecimento de Vinculos	5.000,00	416,50	416,50	416,50	416,50	416,50	416,50	416,50	416,50	416,50	416,50	416,50	418,50
8 8-Recursos Transferidos pelo FNAS	5.000,00	416,50	416,50	416,50	416,50	416,50	416,50	416,50	416,50	416,50	416,50	416,50	418,50

Documento em: 2018/08/24 14:53:00  
 Assinatura: JOAO LUIS FERREIRA FILHO  
 CPF: 033.983.990-00  
 Endereço: Rua da Doc. Sam Código do documento: C43a978c-7d06-4bc7-b557-becda0565d98

**Prefeitura Municipal de Limoeiro**  
 Secretaria Municipal de Fazenda  
 Departamento de Contabilidade  
 Cronograma Mensal de Desembolso-CMD

Exercício: 2018

Classificação Institucional Funcional-Programática	Despesa Fixada	Janeiro	Fevereiro	Março	Abril	Mai	Junho	Julho	Agosto	Setembro	Outubro	Novembro	Dezembro
<b>004 Fundo Municipal de Assistência Social</b>	<b>2.566.000</b>	<b>213.748</b>	<b>213.748</b>	<b>213.748</b>	<b>213.748</b>	<b>213.748</b>	<b>213.748</b>	<b>213.748</b>	<b>213.748</b>	<b>213.748</b>	<b>213.748</b>	<b>213.748</b>	<b>214.744</b>
<b>21.500 FUNDO MUNICIPAL DE ASSISTÊNCIA SOCIAL</b>	<b>2.499.000,00</b>	<b>208.166,70</b>	<b>208.166,70</b>	<b>208.166,70</b>	<b>208.166,70</b>	<b>208.166,70</b>	<b>208.166,70</b>	<b>208.166,70</b>	<b>208.166,70</b>	<b>208.166,70</b>	<b>208.166,70</b>	<b>208.166,70</b>	<b>209.166,70</b>
08 Assistência Social	2.499.000,00	208.166,70	208.166,70	208.166,70	208.166,70	208.166,70	208.166,70	208.166,70	208.166,70	208.166,70	208.166,70	208.166,70	209.166,70
243 Assistência à Criança a ao Adolescente	907.000,00	75.553,10	75.553,10	75.553,10	75.553,10	75.553,10	75.553,10	75.553,10	75.553,10	75.553,10	75.553,10	75.553,10	75.553,10
0061 ATENÇÃO BÁSICA	847.000,00	70.555,10	70.555,10	70.555,10	70.555,10	70.555,10	70.555,10	70.555,10	70.555,10	70.555,10	70.555,10	70.555,10	70.555,10
2295 GESTÃO TÉCNICA E ADMINISTRATIVA DO PROGRAMA SERVIÇOS CONV. FORT. VINCULO-SCFV	747.000,00	62.225,10	62.225,10	62.225,10	62.225,10	62.225,10	62.225,10	62.225,10	62.225,10	62.225,10	62.225,10	62.225,10	62.225,10
3190.13 Obrigações Patronais	5.000,00	416,50	416,50	416,50	416,50	416,50	416,50	416,50	416,50	416,50	416,50	416,50	416,50
99 SEM APLICAÇÃO	5.000,00	416,50	416,50	416,50	416,50	416,50	416,50	416,50	416,50	416,50	416,50	416,50	416,50
107 SCFV - Serviços de Convivencia e Fortalecimento de Vinculos	5.000,00	416,50	416,50	416,50	416,50	416,50	416,50	416,50	416,50	416,50	416,50	416,50	416,50
8 8-Recursos Transferidos pelo FNAS	5.000,00	416,50	416,50	416,50	416,50	416,50	416,50	416,50	416,50	416,50	416,50	416,50	416,50
1 Pessoal e Encargos Sociais	5.000,00	416,50	416,50	416,50	416,50	416,50	416,50	416,50	416,50	416,50	416,50	416,50	416,50
670 08 243 0061 2295 3190.13 99 107	5.000,00	417,00	417,00	417,00	417,00	417,00	417,00	417,00	417,00	417,00	417,00	417,00	419,00
3190.16 Outras Despesas Variáveis - Pessoal Civil	2.000,00	166,60	166,60	166,60	166,60	166,60	166,60	166,60	166,60	166,60	166,60	166,60	167,40
99 SEM APLICAÇÃO	2.000,00	166,60	166,60	166,60	166,60	166,60	166,60	166,60	166,60	166,60	166,60	166,60	167,40
107 SCFV - Serviços de Convivencia e Fortalecimento de Vinculos	2.000,00	166,60	166,60	166,60	166,60	166,60	166,60	166,60	166,60	166,60	166,60	166,60	167,40
8 8-Recursos Transferidos pelo FNAS	2.000,00	166,60	166,60	166,60	166,60	166,60	166,60	166,60	166,60	166,60	166,60	166,60	167,40

Documento em: 2018/08/24 14:53:39  
 Assinatura: JOAO LUIS FERREIRA FILHO  
 CPF: 033.997.414-00  
 Doc: Sam Código do documento: c43c978c-7d06-4bc7-b557-becda0565d98

**Prefeitura Municipal de Limoeiro**  
 Secretaria Municipal de Fazenda  
 Departamento de Contabilidade  
 Cronograma Mensal de Desembolso-CMD

Exercício: 2018

Classificação Institucional Funcional-Programática	Despesa Fixada	Janeiro	Fevereiro	Março	Abril	Maiο	Junho	Julho	Agosto	Setembro	Outubro	Novembro	Dezembro
<b>004 Fundo Municipal de Assistência Social</b>	<b>2.566.000</b>	<b>213.748</b>	<b>213.748</b>	<b>213.748</b>	<b>213.748</b>	<b>213.748</b>	<b>213.748</b>	<b>213.748</b>	<b>213.748</b>	<b>213.748</b>	<b>213.748</b>	<b>213.748</b>	<b>214.744</b>
<b>21.500 FUNDO MUNICIPAL DE ASSISTÊNCIA SOCIAL</b>	<b>2.499.000,00</b>	<b>208.166,70</b>	<b>208.166,70</b>	<b>208.166,70</b>	<b>208.166,70</b>	<b>208.166,70</b>	<b>208.166,70</b>	<b>208.166,70</b>	<b>208.166,70</b>	<b>208.166,70</b>	<b>208.166,70</b>	<b>208.166,70</b>	<b>209.166,70</b>
08 Assistência Social	2.499.000,00	208.166,70	208.166,70	208.166,70	208.166,70	208.166,70	208.166,70	208.166,70	208.166,70	208.166,70	208.166,70	208.166,70	209.166,70
243 Assistência à Criança a ao Adolescente	907.000,00	75.553,10	75.553,10	75.553,10	75.553,10	75.553,10	75.553,10	75.553,10	75.553,10	75.553,10	75.553,10	75.553,10	75.553,10
0061 ATENÇÃO BÁSICA	847.000,00	70.555,10	70.555,10	70.555,10	70.555,10	70.555,10	70.555,10	70.555,10	70.555,10	70.555,10	70.555,10	70.555,10	70.555,10
2295 GESTÃO TÉCNICA E ADMINISTRATIVA DO PROGRAMA SERVIÇOS CONV. FORT. VINCULO-SCFV	747.000,00	62.225,10	62.225,10	62.225,10	62.225,10	62.225,10	62.225,10	62.225,10	62.225,10	62.225,10	62.225,10	62.225,10	62.225,10
3190.16 Outras Despesas Variáveis - Pessoal Civil	2.000,00	166,60	166,60	166,60	166,60	166,60	166,60	166,60	166,60	166,60	166,60	166,60	166,60
99 SEM APLICAÇÃO	2.000,00	166,60	166,60	166,60	166,60	166,60	166,60	166,60	166,60	166,60	166,60	166,60	166,60
107 SCFV - Serviços de Convivencia e Fortalecimento de Vinculos	2.000,00	166,60	166,60	166,60	166,60	166,60	166,60	166,60	166,60	166,60	166,60	166,60	166,60
8 8-Recursos Transferidos pelo FNAS	2.000,00	166,60	166,60	166,60	166,60	166,60	166,60	166,60	166,60	166,60	166,60	166,60	166,60
1 Pessoal e Encargos Sociais	2.000,00	166,60	166,60	166,60	166,60	166,60	166,60	166,60	166,60	166,60	166,60	166,60	166,60
671 08 243 0061 2295 3190.16 99 107	2.000,00	167,00	167,00	167,00	167,00	167,00	167,00	167,00	167,00	167,00	167,00	167,00	167,00
3191.13 Contribuições Patronais (19)(I)	3.000,00	249,90	249,90	249,90	249,90	249,90	249,90	249,90	249,90	249,90	249,90	249,90	251,10
99 SEM APLICAÇÃO	3.000,00	249,90	249,90	249,90	249,90	249,90	249,90	249,90	249,90	249,90	249,90	249,90	251,10
107 SCFV - Serviços de Convivencia e Fortalecimento de Vinculos	3.000,00	249,90	249,90	249,90	249,90	249,90	249,90	249,90	249,90	249,90	249,90	249,90	251,10
8 8-Recursos Transferidos pelo FNAS	3.000,00	249,90	249,90	249,90	249,90	249,90	249,90	249,90	249,90	249,90	249,90	249,90	251,10

Documento em: 2018/09/27 14:53:00  
 Assinatura: JOAO LUIS FERREIRA FILHO  
 CPF: 033.983.990-00  
 Endereço: Rua da Doc. Sam Código do documento: 243a978c-7d06-4bc7-b557-becda0565098

**Prefeitura Municipal de Limoeiro**  
 Secretaria Municipal de Fazenda  
 Departamento de Contabilidade  
 Cronograma Mensal de Desembolso-CMD

Exercício: 2018

Classificação Institucional Funcional-Programática	Despesa Fixada	Janeiro	Fevereiro	Março	Abril	Maiο	Junho	Julho	Agosto	Setembro	Outubro	Novembro	Dezembro
<b>004 Fundo Municipal de Assistência Social</b>	<b>2.566.000</b>	<b>213.748</b>	<b>213.748</b>	<b>213.748</b>	<b>213.748</b>	<b>213.748</b>	<b>213.748</b>	<b>213.748</b>	<b>213.748</b>	<b>213.748</b>	<b>213.748</b>	<b>213.748</b>	<b>214.744</b>
<b>21.500 FUNDO MUNICIPAL DE ASSISTÊNCIA SOCIAL</b>	<b>2.499.000,00</b>	<b>208.166,70</b>	<b>208.166,70</b>	<b>208.166,70</b>	<b>208.166,70</b>	<b>208.166,70</b>	<b>208.166,70</b>	<b>208.166,70</b>	<b>208.166,70</b>	<b>208.166,70</b>	<b>208.166,70</b>	<b>208.166,70</b>	<b>209.166,70</b>
08 Assistência Social	2.499.000,00	208.166,70	208.166,70	208.166,70	208.166,70	208.166,70	208.166,70	208.166,70	208.166,70	208.166,70	208.166,70	208.166,70	209.166,70
243 Assistência à Criança a ao Adolescente	907.000,00	75.553,10	75.553,10	75.553,10	75.553,10	75.553,10	75.553,10	75.553,10	75.553,10	75.553,10	75.553,10	75.553,10	75.553,10
0061 ATENÇÃO BÁSICA	847.000,00	70.555,10	70.555,10	70.555,10	70.555,10	70.555,10	70.555,10	70.555,10	70.555,10	70.555,10	70.555,10	70.555,10	70.555,10
2295 GESTÃO TÉCNICA E ADMINISTRATIVA DO PROGRAMA SERVIÇOS CONV. FORT. VINCULO-SCFV	747.000,00	62.225,10	62.225,10	62.225,10	62.225,10	62.225,10	62.225,10	62.225,10	62.225,10	62.225,10	62.225,10	62.225,10	62.225,10
3191.13 Contribuições Patronais (19)(I)	3.000,00	249,90	249,90	249,90	249,90	249,90	249,90	249,90	249,90	249,90	249,90	249,90	249,90
99 SEM APLICAÇÃO	3.000,00	249,90	249,90	249,90	249,90	249,90	249,90	249,90	249,90	249,90	249,90	249,90	249,90
107 SCFV - Serviços de Convivencia e Fortalecimento de Vinculos	3.000,00	249,90	249,90	249,90	249,90	249,90	249,90	249,90	249,90	249,90	249,90	249,90	249,90
8 8-Recursos Transferidos pelo FNAS	3.000,00	249,90	249,90	249,90	249,90	249,90	249,90	249,90	249,90	249,90	249,90	249,90	249,90
1 Pessoal e Encargos Sociais	3.000,00	249,90	249,90	249,90	249,90	249,90	249,90	249,90	249,90	249,90	249,90	249,90	249,90
672 08 243 0061 2295 3191.13 99 107	3.000,00	250,00	250,00	250,00	250,00	250,00	250,00	250,00	250,00	250,00	250,00	250,00	251,00
3390.30 Material de Consumo	200.000,00	16.660,00	16.660,00	16.660,00	16.660,00	16.660,00	16.660,00	16.660,00	16.660,00	16.660,00	16.660,00	16.660,00	16.740,00
99 SEM APLICAÇÃO	200.000,00	16.660,00	16.660,00	16.660,00	16.660,00	16.660,00	16.660,00	16.660,00	16.660,00	16.660,00	16.660,00	16.660,00	16.740,00
107 SCFV - Serviços de Convivencia e Fortalecimento de Vinculos	200.000,00	16.660,00	16.660,00	16.660,00	16.660,00	16.660,00	16.660,00	16.660,00	16.660,00	16.660,00	16.660,00	16.660,00	16.740,00
8 8-Recursos Transferidos pelo FNAS	200.000,00	16.660,00	16.660,00	16.660,00	16.660,00	16.660,00	16.660,00	16.660,00	16.660,00	16.660,00	16.660,00	16.660,00	16.740,00

Documento Assinado em 2018/08/24 por JOAO LUIS FERREIRA FILHO  
 Endereço: https://www.trepp.gov.br/epi/vet/validaDoc.aspx?CodigoDoc=3434978c-7d06-4bc7-b557-0564a0564998

**Prefeitura Municipal de Limoeiro**  
 Secretaria Municipal de Fazenda  
 Departamento de Contabilidade  
 Cronograma Mensal de Desembolso-CMD

Exercício: 2018

Classificação Institucional Funcional-Programática	Despesa Fixada	Janeiro	Fevereiro	Março	Abril	Mai	Junho	Julho	Agosto	Setembro	Outubro	Novembro	Dezembro
<b>004 Fundo Municipal de Assistência Social</b>	<b>2.566.000</b>	<b>213.748</b>	<b>213.748</b>	<b>213.748</b>	<b>213.748</b>	<b>213.748</b>	<b>213.748</b>	<b>213.748</b>	<b>213.748</b>	<b>213.748</b>	<b>213.748</b>	<b>213.748</b>	<b>214.774</b>
21.500 FUNDO MUNICIPAL DE ASSISTÊNCIA SOCIAL	2.499.000,00	208.166,70	208.166,70	208.166,70	208.166,70	208.166,70	208.166,70	208.166,70	208.166,70	208.166,70	208.166,70	208.166,70	209.166,70
08 Assistência Social	2.499.000,00	208.166,70	208.166,70	208.166,70	208.166,70	208.166,70	208.166,70	208.166,70	208.166,70	208.166,70	208.166,70	208.166,70	209.166,70
243 Assistência à Criança a ao Adolescente	907.000,00	75.553,10	75.553,10	75.553,10	75.553,10	75.553,10	75.553,10	75.553,10	75.553,10	75.553,10	75.553,10	75.553,10	75.553,10
0061 ATENÇÃO BÁSICA	847.000,00	70.555,10	70.555,10	70.555,10	70.555,10	70.555,10	70.555,10	70.555,10	70.555,10	70.555,10	70.555,10	70.555,10	70.555,10
2295 GESTÃO TÉCNICA E ADMINISTRATIVA DO PROGRAMA SERVIÇOS CONV. FORT. VINCULO-SCFV	747.000,00	62.225,10	62.225,10	62.225,10	62.225,10	62.225,10	62.225,10	62.225,10	62.225,10	62.225,10	62.225,10	62.225,10	62.225,10
3390.30 Material de Consumo	200.000,00	16.660,00	16.660,00	16.660,00	16.660,00	16.660,00	16.660,00	16.660,00	16.660,00	16.660,00	16.660,00	16.660,00	16.660,00
99 SEM APLICAÇÃO	200.000,00	16.660,00	16.660,00	16.660,00	16.660,00	16.660,00	16.660,00	16.660,00	16.660,00	16.660,00	16.660,00	16.660,00	16.660,00
107 SCFV - Serviços de Convivencia e Fortalecimento de Vinculos	200.000,00	16.660,00	16.660,00	16.660,00	16.660,00	16.660,00	16.660,00	16.660,00	16.660,00	16.660,00	16.660,00	16.660,00	16.660,00
8 8-Recursos Transferidos pelo FNAS	200.000,00	16.660,00	16.660,00	16.660,00	16.660,00	16.660,00	16.660,00	16.660,00	16.660,00	16.660,00	16.660,00	16.660,00	16.660,00
3 Outras Despesas Correntes	200.000,00	16.660,00	16.660,00	16.660,00	16.660,00	16.660,00	16.660,00	16.660,00	16.660,00	16.660,00	16.660,00	16.660,00	16.660,00
673 08 243 0061 2295 3390.30 99 107	200.000	16.660	16.660	16.660	16.660	16.660	16.660	16.660	16.660	16.660	16.660	16.660	16.660
3390.32 Material de Distribuição Gratuita	20.000,00	1.666,00	1.666,00	1.666,00	1.666,00	1.666,00	1.666,00	1.666,00	1.666,00	1.666,00	1.666,00	1.666,00	1.666,00
99 SEM APLICAÇÃO	20.000,00	1.666,00	1.666,00	1.666,00	1.666,00	1.666,00	1.666,00	1.666,00	1.666,00	1.666,00	1.666,00	1.666,00	1.666,00
107 SCFV - Serviços de Convivencia e Fortalecimento de Vinculos	20.000,00	1.666,00	1.666,00	1.666,00	1.666,00	1.666,00	1.666,00	1.666,00	1.666,00	1.666,00	1.666,00	1.666,00	1.674,00
8 8-Recursos Transferidos pelo FNAS	20.000,00	1.666,00	1.666,00	1.666,00	1.666,00	1.666,00	1.666,00	1.666,00	1.666,00	1.666,00	1.666,00	1.666,00	1.674,00

Documento Assinado em 2018/05/24 por JOAO LUIS FERREIRA FILHO  
 Endereço: https://www.gov.br/pp/validacao/validacaoDoc:SamCodigo do Documento: 33978c-746-4bc7b557-0ccda0567098

**Prefeitura Municipal de Limoeiro**  
 Secretaria Municipal de Fazenda  
 Departamento de Contabilidade  
 Cronograma Mensal de Desembolso-CMD

Exercício: 2018

Classificação Institucional Funcional-Programática	Despesa Fixada	Janeiro	Fevereiro	Março	Abril	Maiο	Junho	Julho	Agosto	Setembro	Outubro	Novembro	Dezembro
<b>004 Fundo Municipal de Assistência Social</b>	<b>2.566.000</b>	<b>213.748</b>	<b>213.748</b>	<b>213.748</b>	<b>213.748</b>	<b>213.748</b>	<b>213.748</b>	<b>213.748</b>	<b>213.748</b>	<b>213.748</b>	<b>213.748</b>	<b>213.748</b>	<b>214.744</b>
<b>21.500 FUNDO MUNICIPAL DE ASSISTÊNCIA SOCIAL</b>	<b>2.499.000,00</b>	<b>208.166,70</b>	<b>208.166,70</b>	<b>208.166,70</b>	<b>208.166,70</b>	<b>208.166,70</b>	<b>208.166,70</b>	<b>208.166,70</b>	<b>208.166,70</b>	<b>208.166,70</b>	<b>208.166,70</b>	<b>208.166,70</b>	<b>209.166,70</b>
08 Assistência Social	2.499.000,00	208.166,70	208.166,70	208.166,70	208.166,70	208.166,70	208.166,70	208.166,70	208.166,70	208.166,70	208.166,70	208.166,70	209.166,70
243 Assistência à Criança a ao Adolescente	907.000,00	75.553,10	75.553,10	75.553,10	75.553,10	75.553,10	75.553,10	75.553,10	75.553,10	75.553,10	75.553,10	75.553,10	75.553,10
0061 ATENÇÃO BÁSICA	847.000,00	70.555,10	70.555,10	70.555,10	70.555,10	70.555,10	70.555,10	70.555,10	70.555,10	70.555,10	70.555,10	70.555,10	70.555,10
2295 GESTÃO TÉCNICA E ADMINISTRATIVA DO PROGRAMA SERVIÇOS CONV. FORT. VINCULO-SCFV	747.000,00	62.225,10	62.225,10	62.225,10	62.225,10	62.225,10	62.225,10	62.225,10	62.225,10	62.225,10	62.225,10	62.225,10	62.225,10
3390.32 Material de Distribuição Gratuita	20.000,00	1.666,00	1.666,00	1.666,00	1.666,00	1.666,00	1.666,00	1.666,00	1.666,00	1.666,00	1.666,00	1.666,00	1.666,00
99 SEM APLICAÇÃO	20.000,00	1.666,00	1.666,00	1.666,00	1.666,00	1.666,00	1.666,00	1.666,00	1.666,00	1.666,00	1.666,00	1.666,00	1.666,00
107 SCFV - Serviços de Convivencia e Fortalecimento de Vinculos	20.000,00	1.666,00	1.666,00	1.666,00	1.666,00	1.666,00	1.666,00	1.666,00	1.666,00	1.666,00	1.666,00	1.666,00	1.674,00
8 8-Recursos Transferidos pelo FNAS	20.000,00	1.666,00	1.666,00	1.666,00	1.666,00	1.666,00	1.666,00	1.666,00	1.666,00	1.666,00	1.666,00	1.666,00	1.674,00
3 Outras Despesas Correntes	20.000,00	1.666,00	1.666,00	1.666,00	1.666,00	1.666,00	1.666,00	1.666,00	1.666,00	1.666,00	1.666,00	1.666,00	1.674,00
674 08 243 0061 2295 3390.32 99 107	20.000	1.666	1.666	1.666	1.666	1.666	1.666	1.666	1.666	1.666	1.666	1.666	1.674
3390.33 Passagens e Despesas com Locomoção	5.000,00	416,50	416,50	416,50	416,50	416,50	416,50	416,50	416,50	416,50	416,50	416,50	418,50
99 SEM APLICAÇÃO	5.000,00	416,50	416,50	416,50	416,50	416,50	416,50	416,50	416,50	416,50	416,50	416,50	418,50
107 SCFV - Serviços de Convivencia e Fortalecimento de Vinculos	5.000,00	416,50	416,50	416,50	416,50	416,50	416,50	416,50	416,50	416,50	416,50	416,50	418,50
8 8-Recursos Transferidos pelo FNAS	5.000,00	416,50	416,50	416,50	416,50	416,50	416,50	416,50	416,50	416,50	416,50	416,50	418,50

Documento Assinado em 2018/08/24 por JOAO LUIS FERREIRA FILHO  
 Endereço eletrônico: www.tcepe.gov.br/epi/validador/validador.asp  
 Documento: Sam Código do documento: 74334978c-7064-bc705571-decda0565098

**Prefeitura Municipal de Limoeiro**  
 Secretaria Municipal de Fazenda  
 Departamento de Contabilidade  
 Cronograma Mensal de Desembolso-CMD

Exercício: 2018

Classificação Institucional Funcional-Programática	Despesa Fixada	Janeiro	Fevereiro	Março	Abril	Mai	Junho	Julho	Agosto	Setembro	Outubro	Novembro	Dezembro
<b>004 Fundo Municipal de Assistência Social</b>	<b>2.566.000</b>	<b>213.748</b>	<b>213.748</b>	<b>213.748</b>	<b>213.748</b>	<b>213.748</b>	<b>213.748</b>	<b>213.748</b>	<b>213.748</b>	<b>213.748</b>	<b>213.748</b>	<b>213.748</b>	<b>214.744</b>
<b>21.500 FUNDO MUNICIPAL DE ASSISTÊNCIA SOCIAL</b>	<b>2.499.000,00</b>	<b>208.166,70</b>	<b>208.166,70</b>	<b>208.166,70</b>	<b>208.166,70</b>	<b>208.166,70</b>	<b>208.166,70</b>	<b>208.166,70</b>	<b>208.166,70</b>	<b>208.166,70</b>	<b>208.166,70</b>	<b>208.166,70</b>	<b>209.166,70</b>
08 Assistência Social	2.499.000,00	208.166,70	208.166,70	208.166,70	208.166,70	208.166,70	208.166,70	208.166,70	208.166,70	208.166,70	208.166,70	208.166,70	209.166,70
243 Assistência à Criança a ao Adolescente	907.000,00	75.553,10	75.553,10	75.553,10	75.553,10	75.553,10	75.553,10	75.553,10	75.553,10	75.553,10	75.553,10	75.553,10	75.553,10
0061 ATENÇÃO BÁSICA	847.000,00	70.555,10	70.555,10	70.555,10	70.555,10	70.555,10	70.555,10	70.555,10	70.555,10	70.555,10	70.555,10	70.555,10	70.555,10
2295 GESTÃO TÉCNICA E ADMINISTRATIVA DO PROGRAMA SERVIÇOS CONV. FORT. VINCULO-SCFV	747.000,00	62.225,10	62.225,10	62.225,10	62.225,10	62.225,10	62.225,10	62.225,10	62.225,10	62.225,10	62.225,10	62.225,10	62.225,10
3390.33 Passagens e Despesas com Locomoção	5.000,00	416,50	416,50	416,50	416,50	416,50	416,50	416,50	416,50	416,50	416,50	416,50	416,50
99 SEM APLICAÇÃO	5.000,00	416,50	416,50	416,50	416,50	416,50	416,50	416,50	416,50	416,50	416,50	416,50	416,50
107 SCFV - Serviços de Convivencia e Fortalecimento de Vinculos	5.000,00	416,50	416,50	416,50	416,50	416,50	416,50	416,50	416,50	416,50	416,50	416,50	416,50
8 8-Recursos Transferidos pelo FNAS	5.000,00	416,50	416,50	416,50	416,50	416,50	416,50	416,50	416,50	416,50	416,50	416,50	416,50
3 Outras Despesas Correntes	5.000,00	416,50	416,50	416,50	416,50	416,50	416,50	416,50	416,50	416,50	416,50	416,50	416,50
675 08 243 0061 2295 3390.33 99 107	5.000,00	417,00	417,00	417,00	417,00	417,00	417,00	417,00	417,00	417,00	417,00	417,00	419,00
3390.36 Outros Serviços de Terceiros - Pessoa Física	50.000,00	4.165,00	4.165,00	4.165,00	4.165,00	4.165,00	4.165,00	4.165,00	4.165,00	4.165,00	4.165,00	4.165,00	4.185,00
99 SEM APLICAÇÃO	50.000,00	4.165,00	4.165,00	4.165,00	4.165,00	4.165,00	4.165,00	4.165,00	4.165,00	4.165,00	4.165,00	4.165,00	4.185,00
107 SCFV - Serviços de Convivencia e Fortalecimento de Vinculos	50.000,00	4.165,00	4.165,00	4.165,00	4.165,00	4.165,00	4.165,00	4.165,00	4.165,00	4.165,00	4.165,00	4.165,00	4.185,00
8 8-Recursos Transferidos pelo FNAS	50.000,00	4.165,00	4.165,00	4.165,00	4.165,00	4.165,00	4.165,00	4.165,00	4.165,00	4.165,00	4.165,00	4.165,00	4.185,00

Documento Assinado em 2018/08/24 por JOÃO LUIS FERREIRA FILHO  
 Endereço eletrônico: www.tribuna.leg.br  
 Código do documento: 24334978c-7d06-4bc7-b557-b5ccada0563098

**Prefeitura Municipal de Limoeiro**  
 Secretaria Municipal de Fazenda  
 Departamento de Contabilidade  
 Cronograma Mensal de Desembolso-CMD

Exercício: 2018

Classificação Institucional Funcional-Programática	Despesa Fixada	Janeiro	Fevereiro	Março	Abril	Mai	Junho	Julho	Agosto	Setembro	Outubro	Novembro	Dezembro
<b>004 Fundo Municipal de Assistência Social</b>	<b>2.566.000</b>	<b>213.748</b>	<b>213.748</b>	<b>213.748</b>	<b>213.748</b>	<b>213.748</b>	<b>213.748</b>	<b>213.748</b>	<b>213.748</b>	<b>213.748</b>	<b>213.748</b>	<b>213.748</b>	<b>214.744</b>
21.500 FUNDO MUNICIPAL DE ASSISTÊNCIA SOCIAL	2.499.000,00	208.166,70	208.166,70	208.166,70	208.166,70	208.166,70	208.166,70	208.166,70	208.166,70	208.166,70	208.166,70	208.166,70	209.166,70
08 Assistência Social	2.499.000,00	208.166,70	208.166,70	208.166,70	208.166,70	208.166,70	208.166,70	208.166,70	208.166,70	208.166,70	208.166,70	208.166,70	209.166,70
243 Assistência à Criança a ao Adolescente	907.000,00	75.553,10	75.553,10	75.553,10	75.553,10	75.553,10	75.553,10	75.553,10	75.553,10	75.553,10	75.553,10	75.553,10	75.553,10
0061 ATENÇÃO BÁSICA	847.000,00	70.555,10	70.555,10	70.555,10	70.555,10	70.555,10	70.555,10	70.555,10	70.555,10	70.555,10	70.555,10	70.555,10	70.555,10
2295 GESTÃO TÉCNICA E ADMINISTRATIVA DO PROGRAMA SERVIÇOS CONV. FORT. VINCULO-SCFV	747.000,00	62.225,10	62.225,10	62.225,10	62.225,10	62.225,10	62.225,10	62.225,10	62.225,10	62.225,10	62.225,10	62.225,10	62.225,10
3390.36 Outros Serviços de Terceiros - Pessoa Física	50.000,00	4.165,00	4.165,00	4.165,00	4.165,00	4.165,00	4.165,00	4.165,00	4.165,00	4.165,00	4.165,00	4.165,00	4.165,00
99 SEM APLICAÇÃO	50.000,00	4.165,00	4.165,00	4.165,00	4.165,00	4.165,00	4.165,00	4.165,00	4.165,00	4.165,00	4.165,00	4.165,00	4.165,00
107 SCFV - Serviços de Convivencia e Fortalecimento de Vinculos	50.000,00	4.165,00	4.165,00	4.165,00	4.165,00	4.165,00	4.165,00	4.165,00	4.165,00	4.165,00	4.165,00	4.165,00	4.185,00
8 8-Recursos Transferidos pelo FNAS	50.000,00	4.165,00	4.165,00	4.165,00	4.165,00	4.165,00	4.165,00	4.165,00	4.165,00	4.165,00	4.165,00	4.165,00	4.185,00
3 Outras Despesas Correntes	50.000,00	4.165,00	4.165,00	4.165,00	4.165,00	4.165,00	4.165,00	4.165,00	4.165,00	4.165,00	4.165,00	4.165,00	4.185,00
676 08 243 0061 2295 3390.36 99 107	50.000,00	4.165,00	4.165,00	4.165,00	4.165,00	4.165,00	4.165,00	4.165,00	4.165,00	4.165,00	4.165,00	4.165,00	4.185,00
3390.39 Outros Serviços de Terceiros - Pessoa Jurídica	50.000,00	4.165,00	4.165,00	4.165,00	4.165,00	4.165,00	4.165,00	4.165,00	4.165,00	4.165,00	4.165,00	4.165,00	4.185,00
99 SEM APLICAÇÃO	50.000,00	4.165,00	4.165,00	4.165,00	4.165,00	4.165,00	4.165,00	4.165,00	4.165,00	4.165,00	4.165,00	4.165,00	4.185,00
107 SCFV - Serviços de Convivencia e Fortalecimento de Vinculos	50.000,00	4.165,00	4.165,00	4.165,00	4.165,00	4.165,00	4.165,00	4.165,00	4.165,00	4.165,00	4.165,00	4.165,00	4.185,00
8 8-Recursos Transferidos pelo FNAS	50.000,00	4.165,00	4.165,00	4.165,00	4.165,00	4.165,00	4.165,00	4.165,00	4.165,00	4.165,00	4.165,00	4.165,00	4.185,00

Documento Assinado em 2018/08/23 por JOÃO LUIS FERREIRA FILHO  
 Endereço eletrônico: www.tcepe.gov.br/epi/validador/validador.asp?Doc=SamCódigodoDocumento:4334978c-70b6-4bc70557-05cda0563098

**Prefeitura Municipal de Limoeiro**  
 Secretaria Municipal de Fazenda  
 Departamento de Contabilidade  
 Cronograma Mensal de Desembolso-CMD

Exercício: 2018

Classificação Institucional Funcional-Programática	Despesa Fixada	Janeiro	Fevereiro	Março	Abril	Mai	Junho	Julho	Agosto	Setembro	Outubro	Novembro	Dezembro
<b>004 Fundo Municipal de Assistência Social</b>	<b>2.566.000</b>	<b>213.748</b>	<b>213.748</b>	<b>213.748</b>	<b>213.748</b>	<b>213.748</b>	<b>213.748</b>	<b>213.748</b>	<b>213.748</b>	<b>213.748</b>	<b>213.748</b>	<b>213.748</b>	<b>214.744</b>
21.500 FUNDO MUNICIPAL DE ASSISTÊNCIA SOCIAL	2.499.000,00	208.166,70	208.166,70	208.166,70	208.166,70	208.166,70	208.166,70	208.166,70	208.166,70	208.166,70	208.166,70	208.166,70	209.166,70
08 Assistência Social	2.499.000,00	208.166,70	208.166,70	208.166,70	208.166,70	208.166,70	208.166,70	208.166,70	208.166,70	208.166,70	208.166,70	208.166,70	209.166,70
243 Assistência à Criança a ao Adolescente	907.000,00	75.553,10	75.553,10	75.553,10	75.553,10	75.553,10	75.553,10	75.553,10	75.553,10	75.553,10	75.553,10	75.553,10	75.553,10
0061 ATENÇÃO BÁSICA	847.000,00	70.555,10	70.555,10	70.555,10	70.555,10	70.555,10	70.555,10	70.555,10	70.555,10	70.555,10	70.555,10	70.555,10	70.555,10
2295 GESTÃO TÉCNICA E ADMINISTRATIVA DO PROGRAMA SERVIÇOS CONV. FORT. VINCULO-SCFV	747.000,00	62.225,10	62.225,10	62.225,10	62.225,10	62.225,10	62.225,10	62.225,10	62.225,10	62.225,10	62.225,10	62.225,10	62.225,10
3390.39 Outros Serviços de Terceiros - Pessoa Jurídica	50.000,00	4.165,00	4.165,00	4.165,00	4.165,00	4.165,00	4.165,00	4.165,00	4.165,00	4.165,00	4.165,00	4.165,00	4.165,00
99 SEM APLICAÇÃO	50.000,00	4.165,00	4.165,00	4.165,00	4.165,00	4.165,00	4.165,00	4.165,00	4.165,00	4.165,00	4.165,00	4.165,00	4.165,00
107 SCFV - Serviços de Convivencia e Fortalecimento de Vinculos	50.000,00	4.165,00	4.165,00	4.165,00	4.165,00	4.165,00	4.165,00	4.165,00	4.165,00	4.165,00	4.165,00	4.165,00	4.165,00
8 8-Recursos Transferidos pelo FNAS	50.000,00	4.165,00	4.165,00	4.165,00	4.165,00	4.165,00	4.165,00	4.165,00	4.165,00	4.165,00	4.165,00	4.165,00	4.165,00
3 Outras Despesas Correntes	50.000,00	4.165,00	4.165,00	4.165,00	4.165,00	4.165,00	4.165,00	4.165,00	4.165,00	4.165,00	4.165,00	4.165,00	4.165,00
677 08 243 0061 2295 3390.39 99 107	50.000	4.165	4.165	4.165	4.165	4.165	4.165	4.165	4.165	4.165	4.165	4.165	4.165
2296 PROGRAMA ACESSUAS/TRABALHO	100.000,00	8.330,00	8.330,00	8.330,00	8.330,00	8.330,00	8.330,00	8.330,00	8.330,00	8.330,00	8.330,00	8.330,00	8.330,00
3390.30 Material de Consumo	30.000,00	2.499,00	2.499,00	2.499,00	2.499,00	2.499,00	2.499,00	2.499,00	2.499,00	2.499,00	2.499,00	2.499,00	2.499,00
99 SEM APLICAÇÃO	30.000,00	2.499,00	2.499,00	2.499,00	2.499,00	2.499,00	2.499,00	2.499,00	2.499,00	2.499,00	2.499,00	2.499,00	2.511,00
1 Recursos Ordinários	30.000,00	2.499,00	2.499,00	2.499,00	2.499,00	2.499,00	2.499,00	2.499,00	2.499,00	2.499,00	2.499,00	2.499,00	2.511,00

Documento Assinado em 2018/05/05 por JOÃO LUIS FERREIRA FILHO  
 Endereço: https://www.trepe.gov.br/app/votacao/Doc/SamCodigoDocumento:4334978c-70d6-4bc70557-06ceda0565098

**Prefeitura Municipal de Limoeiro**  
 Secretaria Municipal de Fazenda  
 Departamento de Contabilidade  
 Cronograma Mensal de Desembolso-CMD

Exercício: 2018

Classificação Institucional Funcional-Programática	Despesa Fixada	Janeiro	Fevereiro	Março	Abril	Maiο	Junho	Julho	Agosto	Setembro	Outubro	Novembro	Dezembro
<b>004 Fundo Municipal de Assistência Social</b>	<b>2.566.000</b>	<b>213.748</b>	<b>213.748</b>	<b>213.748</b>	<b>213.748</b>	<b>213.748</b>	<b>213.748</b>	<b>213.748</b>	<b>213.748</b>	<b>213.748</b>	<b>213.748</b>	<b>213.748</b>	<b>214.744</b>
21.500 FUNDO MUNICIPAL DE ASSISTÊNCIA SOCIAL	2.499.000,00	208.166,70	208.166,70	208.166,70	208.166,70	208.166,70	208.166,70	208.166,70	208.166,70	208.166,70	208.166,70	208.166,70	209.166,70
08 Assistência Social	2.499.000,00	208.166,70	208.166,70	208.166,70	208.166,70	208.166,70	208.166,70	208.166,70	208.166,70	208.166,70	208.166,70	208.166,70	209.166,70
243 Assistência à Criança a ao Adolescente	907.000,00	75.553,10	75.553,10	75.553,10	75.553,10	75.553,10	75.553,10	75.553,10	75.553,10	75.553,10	75.553,10	75.553,10	75.553,10
0061 ATENÇÃO BÁSICA	847.000,00	70.555,10	70.555,10	70.555,10	70.555,10	70.555,10	70.555,10	70.555,10	70.555,10	70.555,10	70.555,10	70.555,10	70.555,10
2296 PROGRAMA ACESSUAS/TRABALHO	100.000,00	8.330,00	8.330,00	8.330,00	8.330,00	8.330,00	8.330,00	8.330,00	8.330,00	8.330,00	8.330,00	8.330,00	8.330,00
3390.33 Passagens e Despesas com Locomoção	10.000,00	833,00	833,00	833,00	833,00	833,00	833,00	833,00	833,00	833,00	833,00	833,00	833,00
99 SEM APLICAÇÃO	10.000,00	833,00	833,00	833,00	833,00	833,00	833,00	833,00	833,00	833,00	833,00	833,00	833,00
1 Recursos Ordinários	10.000,00	833,00	833,00	833,00	833,00	833,00	833,00	833,00	833,00	833,00	833,00	833,00	837,00
5 5-Recursos Próprios - (Ordinário, não vinculado)	10.000,00	833,00	833,00	833,00	833,00	833,00	833,00	833,00	833,00	833,00	833,00	833,00	837,00
3 Outras Despesas Correntes	10.000,00	833,00	833,00	833,00	833,00	833,00	833,00	833,00	833,00	833,00	833,00	833,00	837,00
680 08 243 0061 2296 3390.33 99 001	10.000,00	833,00	833,00	833,00	833,00	833,00	833,00	833,00	833,00	833,00	833,00	833,00	837,00
3390.36 Outros Serviços de Terceiros - Pessoa Física	10.000,00	833,00	833,00	833,00	833,00	833,00	833,00	833,00	833,00	833,00	833,00	833,00	837,00
99 SEM APLICAÇÃO	10.000,00	833,00	833,00	833,00	833,00	833,00	833,00	833,00	833,00	833,00	833,00	833,00	837,00
1 Recursos Ordinários	10.000,00	833,00	833,00	833,00	833,00	833,00	833,00	833,00	833,00	833,00	833,00	833,00	837,00
5 5-Recursos Próprios - (Ordinário, não vinculado)	10.000,00	833,00	833,00	833,00	833,00	833,00	833,00	833,00	833,00	833,00	833,00	833,00	837,00

Documento Assinado em 2018/08/24 por JOAO LUIS FERREIRA FILHO  
 Endereço eletrônico: www.tcepe.gov.br  
 Código do documento: 4334978c-7d06-4bc7-b557-becda0565d98

**Prefeitura Municipal de Limoeiro**  
 Secretaria Municipal de Fazenda  
 Departamento de Contabilidade  
 Cronograma Mensal de Desembolso-CMD

Exercício: 2018

Classificação Institucional Funcional-Programática	Despesa Fixada	Janeiro	Fevereiro	Março	Abril	Maiο	Junho	Julho	Agosto	Setembro	Outubro	Novembro	Dezembro
<b>004 Fundo Municipal de Assistência Social</b>	<b>2.566.000</b>	<b>213.748</b>	<b>213.748</b>	<b>213.748</b>	<b>213.748</b>	<b>213.748</b>	<b>213.748</b>	<b>213.748</b>	<b>213.748</b>	<b>213.748</b>	<b>213.748</b>	<b>213.748</b>	<b>214.744</b>
21.500 FUNDO MUNICIPAL DE ASSISTÊNCIA SOCIAL	2.499.000,00	208.166,70	208.166,70	208.166,70	208.166,70	208.166,70	208.166,70	208.166,70	208.166,70	208.166,70	208.166,70	208.166,70	209.166,70
08 Assistência Social	2.499.000,00	208.166,70	208.166,70	208.166,70	208.166,70	208.166,70	208.166,70	208.166,70	208.166,70	208.166,70	208.166,70	208.166,70	209.166,70
243 Assistência à Criança a ao Adolescente	907.000,00	75.553,10	75.553,10	75.553,10	75.553,10	75.553,10	75.553,10	75.553,10	75.553,10	75.553,10	75.553,10	75.553,10	75.553,10
0061 ATENÇÃO BÁSICA	847.000,00	70.555,10	70.555,10	70.555,10	70.555,10	70.555,10	70.555,10	70.555,10	70.555,10	70.555,10	70.555,10	70.555,10	70.555,10
2296 PROGRAMA ACESSUAS/TRABALHO	100.000,00	8.330,00	8.330,00	8.330,00	8.330,00	8.330,00	8.330,00	8.330,00	8.330,00	8.330,00	8.330,00	8.330,00	8.330,00
3390.36 Outros Serviços de Terceiros - Pessoa Física	10.000,00	833,00	833,00	833,00	833,00	833,00	833,00	833,00	833,00	833,00	833,00	833,00	833,00
99 SEM APLICAÇÃO	10.000,00	833,00	833,00	833,00	833,00	833,00	833,00	833,00	833,00	833,00	833,00	833,00	833,00
1 Recursos Ordinários	10.000,00	833,00	833,00	833,00	833,00	833,00	833,00	833,00	833,00	833,00	833,00	833,00	837,00
5 5-Recursos Próprios - (Ordinário, não vinculado)	10.000,00	833,00	833,00	833,00	833,00	833,00	833,00	833,00	833,00	833,00	833,00	833,00	837,00
3 Outras Despesas Correntes	10.000,00	833,00	833,00	833,00	833,00	833,00	833,00	833,00	833,00	833,00	833,00	833,00	837,00
681 08 243 0061 2296 3390.36 99 001	10.000,00	833,00	833,00	833,00	833,00	833,00	833,00	833,00	833,00	833,00	833,00	833,00	837,00
3390.39 Outros Serviços de Terceiros - Pessoa Jurídica	20.000,00	1.666,00	1.666,00	1.666,00	1.666,00	1.666,00	1.666,00	1.666,00	1.666,00	1.666,00	1.666,00	1.666,00	1.674,00
99 SEM APLICAÇÃO	20.000,00	1.666,00	1.666,00	1.666,00	1.666,00	1.666,00	1.666,00	1.666,00	1.666,00	1.666,00	1.666,00	1.666,00	1.674,00
1 Recursos Ordinários	20.000,00	1.666,00	1.666,00	1.666,00	1.666,00	1.666,00	1.666,00	1.666,00	1.666,00	1.666,00	1.666,00	1.666,00	1.674,00
5 5-Recursos Próprios - (Ordinário, não vinculado)	20.000,00	1.666,00	1.666,00	1.666,00	1.666,00	1.666,00	1.666,00	1.666,00	1.666,00	1.666,00	1.666,00	1.666,00	1.674,00

Documento Assinado em 2018/08/24 por: JOAO LUIS FERREIRA FILHO  
 Endereço: https://sistemas.tce.pb.gov.br/app/votacao/validaDoc.aspx?CodigoDoc=8633900564098

**Prefeitura Municipal de Limoeiro**  
 Secretaria Municipal de Fazenda  
 Departamento de Contabilidade  
 Cronograma Mensal de Desembolso-CMD

Exercício: 2018

Classificação Institucional Funcional-Programática	Despesa Fixada	Janeiro	Fevereiro	Março	Abril	Maiο	Junho	Julho	Agosto	Setembro	Outubro	Novembro	Dezembro
<b>004 Fundo Municipal de Assistência Social</b>	<b>2.566.000</b>	<b>213.748</b>	<b>213.748</b>	<b>213.748</b>	<b>213.748</b>	<b>213.748</b>	<b>213.748</b>	<b>213.748</b>	<b>213.748</b>	<b>213.748</b>	<b>213.748</b>	<b>213.748</b>	<b>214.744</b>
21.500 FUNDO MUNICIPAL DE ASSISTÊNCIA SOCIAL	2.499.000,00	208.166,70	208.166,70	208.166,70	208.166,70	208.166,70	208.166,70	208.166,70	208.166,70	208.166,70	208.166,70	208.166,70	209.166,70
08 Assistência Social	2.499.000,00	208.166,70	208.166,70	208.166,70	208.166,70	208.166,70	208.166,70	208.166,70	208.166,70	208.166,70	208.166,70	208.166,70	209.166,70
243 Assistência à Criança a ao Adolescente	907.000,00	75.553,10	75.553,10	75.553,10	75.553,10	75.553,10	75.553,10	75.553,10	75.553,10	75.553,10	75.553,10	75.553,10	75.553,10
0061 ATENÇÃO BÁSICA	847.000,00	70.555,10	70.555,10	70.555,10	70.555,10	70.555,10	70.555,10	70.555,10	70.555,10	70.555,10	70.555,10	70.555,10	70.555,10
2296 PROGRAMA ACESSUAS/TRABALHO	100.000,00	8.330,00	8.330,00	8.330,00	8.330,00	8.330,00	8.330,00	8.330,00	8.330,00	8.330,00	8.330,00	8.330,00	8.330,00
3390.39 Outros Serviços de Terceiros - Pessoa Jurídica	20.000,00	1.666,00	1.666,00	1.666,00	1.666,00	1.666,00	1.666,00	1.666,00	1.666,00	1.666,00	1.666,00	1.666,00	1.666,00
99 SEM APLICAÇÃO	20.000,00	1.666,00	1.666,00	1.666,00	1.666,00	1.666,00	1.666,00	1.666,00	1.666,00	1.666,00	1.666,00	1.666,00	1.666,00
1 Recursos Ordinários	20.000,00	1.666,00	1.666,00	1.666,00	1.666,00	1.666,00	1.666,00	1.666,00	1.666,00	1.666,00	1.666,00	1.666,00	1.666,00
5 5-Recursos Próprios - (Ordinário, não vinculado)	20.000,00	1.666,00	1.666,00	1.666,00	1.666,00	1.666,00	1.666,00	1.666,00	1.666,00	1.666,00	1.666,00	1.666,00	1.666,00
3 Outras Despesas Correntes	20.000,00	1.666,00	1.666,00	1.666,00	1.666,00	1.666,00	1.666,00	1.666,00	1.666,00	1.666,00	1.666,00	1.666,00	1.666,00
682 08 243 0061 2296 3390.39 99 001	20.000	1.666	1.666	1.666	1.666	1.666	1.666	1.666	1.666	1.666	1.666	1.666	1.666
244 Assistência Comunitária	1.009.000,00	84.049,70	84.049,70	84.049,70	84.049,70	84.049,70	84.049,70	84.049,70	84.049,70	84.049,70	84.049,70	84.049,70	84.049,70
0061 ATENÇÃO BÁSICA	279.000,00	23.240,70	23.240,70	23.240,70	23.240,70	23.240,70	23.240,70	23.240,70	23.240,70	23.240,70	23.240,70	23.240,70	23.240,70
2297 GESTÃO TÉCNICA E ADMINISTRATIVA DO CENTRO DE REFERÊNCIA DE ASSISTÊNCIA SOCIAL - CRAS - PAIF	279.000,00	23.240,70	23.240,70	23.240,70	23.240,70	23.240,70	23.240,70	23.240,70	23.240,70	23.240,70	23.240,70	23.240,70	23.240,70
3190.04 Contratação por Tempo Determinado	80.000,00	6.664,00	6.664,00	6.664,00	6.664,00	6.664,00	6.664,00	6.664,00	6.664,00	6.664,00	6.664,00	6.664,00	6.696,00

Documento Assinado em 2018/08/24 por JOAO LUIS FERREIRA FILHO  
 Endereço eletrônico: gov.br/ppv/validaDoc; Sams Código do documento: 74334978c-7006-4bc7-0557-0e6ca0562498

**Prefeitura Municipal de Limoeiro**  
 Secretaria Municipal de Fazenda  
 Departamento de Contabilidade  
 Cronograma Mensal de Desembolso-CMD

Exercício: 2018

Classificação Institucional Funcional-Programática	Despesa Fixada	Janeiro	Fevereiro	Março	Abril	Maior	Junho	Julho	Agosto	Setembro	Outubro	Novembro	Dezembro
<b>004 Fundo Municipal de Assistência Social</b>	<b>2.566.000</b>	<b>213.748</b>	<b>213.748</b>	<b>213.748</b>	<b>213.748</b>	<b>213.748</b>	<b>213.748</b>	<b>213.748</b>	<b>213.748</b>	<b>213.748</b>	<b>213.748</b>	<b>213.748</b>	<b>214.744</b>
21.500 FUNDO MUNICIPAL DE ASSISTÊNCIA SOCIAL	2.499.000,00	208.166,70	208.166,70	208.166,70	208.166,70	208.166,70	208.166,70	208.166,70	208.166,70	208.166,70	208.166,70	208.166,70	209.166,70
08 Assistência Social	2.499.000,00	208.166,70	208.166,70	208.166,70	208.166,70	208.166,70	208.166,70	208.166,70	208.166,70	208.166,70	208.166,70	208.166,70	209.166,70
244 Assistência Comunitária	1.009.000,00	84.049,70	84.049,70	84.049,70	84.049,70	84.049,70	84.049,70	84.049,70	84.049,70	84.049,70	84.049,70	84.049,70	84.049,70
0061 ATENÇÃO BÁSICA	279.000,00	23.240,70	23.240,70	23.240,70	23.240,70	23.240,70	23.240,70	23.240,70	23.240,70	23.240,70	23.240,70	23.240,70	23.240,70
2297 GESTÃO TÉCNICA E ADMINISTRATIVA DO CENTRO DE REFERÊNCIA DE ASSISTÊNCIA SOCIAL - CRAS - PAIF	279.000,00	23.240,70	23.240,70	23.240,70	23.240,70	23.240,70	23.240,70	23.240,70	23.240,70	23.240,70	23.240,70	23.240,70	23.240,70
3190.04 Contratação por Tempo Determinado	80.000,00	6.664,00	6.664,00	6.664,00	6.664,00	6.664,00	6.664,00	6.664,00	6.664,00	6.664,00	6.664,00	6.664,00	6.664,00
99 SEM APLICAÇÃO	80.000,00	6.664,00	6.664,00	6.664,00	6.664,00	6.664,00	6.664,00	6.664,00	6.664,00	6.664,00	6.664,00	6.664,00	6.664,00
110 PAIF - Piso Basico Fixo	80.000,00	6.664,00	6.664,00	6.664,00	6.664,00	6.664,00	6.664,00	6.664,00	6.664,00	6.664,00	6.664,00	6.664,00	6.696,00
8 8-Recursos Transferidos pelo FNAS	80.000,00	6.664,00	6.664,00	6.664,00	6.664,00	6.664,00	6.664,00	6.664,00	6.664,00	6.664,00	6.664,00	6.664,00	6.696,00
1 Pessoal e Encargos Sociais	80.000,00	6.664,00	6.664,00	6.664,00	6.664,00	6.664,00	6.664,00	6.664,00	6.664,00	6.664,00	6.664,00	6.664,00	6.696,00
764 08 244 0061 2297 3190.04 99 110 80.000	6.664	6.664	6.664	6.664	6.664	6.664	6.664	6.664	6.664	6.664	6.664	6.664	6.696
3190.05 Outros Benefícios Previdenciários do servidor ou do militar	1.000,00	83,30	83,30	83,30	83,30	83,30	83,30	83,30	83,30	83,30	83,30	83,30	83,30
99 SEM APLICAÇÃO	1.000,00	83,30	83,30	83,30	83,30	83,30	83,30	83,30	83,30	83,30	83,30	83,30	83,30
110 PAIF - Piso Basico Fixo	1.000,00	83,30	83,30	83,30	83,30	83,30	83,30	83,30	83,30	83,30	83,30	83,30	83,30
8 8-Recursos Transferidos pelo FNAS	1.000,00	83,30	83,30	83,30	83,30	83,30	83,30	83,30	83,30	83,30	83,30	83,30	83,30

Documento Assinado Digitalmente por: JOAO LUIS FERREIRA FILHO  
 CPF: 84.412.301-33  
 Endereço: Rua Códono do documento: 8433978c-7086-4bc70557-decda0565098

**Prefeitura Municipal de Limoeiro**  
 Secretaria Municipal de Fazenda  
 Departamento de Contabilidade  
 Cronograma Mensal de Desembolso-CMD

Exercício: 2018

Classificação Institucional Funcional-Programática	Despesa Fixada	Janeiro	Fevereiro	Março	Abril	Maiο	Junho	Julho	Agosto	Setembro	Outubro	Novembro	Dezembro
<b>004 Fundo Municipal de Assistência Social</b>	<b>2.566.000</b>	<b>213.748</b>	<b>213.748</b>	<b>213.748</b>	<b>213.748</b>	<b>213.748</b>	<b>213.748</b>	<b>213.748</b>	<b>213.748</b>	<b>213.748</b>	<b>213.748</b>	<b>213.748</b>	<b>214.744</b>
<b>21.500 FUNDO MUNICIPAL DE ASSISTÊNCIA SOCIAL</b>	<b>2.499.000,00</b>	<b>208.166,70</b>	<b>208.166,70</b>	<b>208.166,70</b>	<b>208.166,70</b>	<b>208.166,70</b>	<b>208.166,70</b>	<b>208.166,70</b>	<b>208.166,70</b>	<b>208.166,70</b>	<b>208.166,70</b>	<b>208.166,70</b>	<b>209.166,70</b>
08 Assistência Social	2.499.000,00	208.166,70	208.166,70	208.166,70	208.166,70	208.166,70	208.166,70	208.166,70	208.166,70	208.166,70	208.166,70	208.166,70	209.166,70
244 Assistência Comunitária	1.009.000,00	84.049,70	84.049,70	84.049,70	84.049,70	84.049,70	84.049,70	84.049,70	84.049,70	84.049,70	84.049,70	84.049,70	84.049,70
0061 ATENÇÃO BÁSICA	279.000,00	23.240,70	23.240,70	23.240,70	23.240,70	23.240,70	23.240,70	23.240,70	23.240,70	23.240,70	23.240,70	23.240,70	23.240,70
2297 GESTÃO TÉCNICA E ADMINISTRATIVA DO CENTRO DE REFERÊNCIA DE ASSISTÊNCIA SOCIAL - CRAS - PAIF	279.000,00	23.240,70	23.240,70	23.240,70	23.240,70	23.240,70	23.240,70	23.240,70	23.240,70	23.240,70	23.240,70	23.240,70	23.240,70
3190.05 Outros Benefícios Previdenciários do servidor ou do militar	1.000,00	83,30	83,30	83,30	83,30	83,30	83,30	83,30	83,30	83,30	83,30	83,30	83,30
99 SEM APLICAÇÃO	1.000,00	83,30	83,30	83,30	83,30	83,30	83,30	83,30	83,30	83,30	83,30	83,30	83,30
110 PAIF - Piso Basico Fixo	1.000,00	83,30	83,30	83,30	83,30	83,30	83,30	83,30	83,30	83,30	83,30	83,30	83,30
8 8-Recursos Transferidos pelo FNAS	1.000,00	83,30	83,30	83,30	83,30	83,30	83,30	83,30	83,30	83,30	83,30	83,30	83,30
1 Pessoal e Encargos Sociais	1.000,00	83,30	83,30	83,30	83,30	83,30	83,30	83,30	83,30	83,30	83,30	83,30	83,30
765 08 244 0061 2297 3190.05 99 110	1.000,00	83,30	83,30	83,30	83,30	83,30	83,30	83,30	83,30	83,30	83,30	83,30	83,30
3190.11 Vencimentos e Vantagens Fixas - Pessoal Civil	10.000,00	833,00	833,00	833,00	833,00	833,00	833,00	833,00	833,00	833,00	833,00	833,00	837,00
99 SEM APLICAÇÃO	10.000,00	833,00	833,00	833,00	833,00	833,00	833,00	833,00	833,00	833,00	833,00	833,00	837,00
110 PAIF - Piso Basico Fixo	10.000,00	833,00	833,00	833,00	833,00	833,00	833,00	833,00	833,00	833,00	833,00	833,00	837,00
8 8-Recursos Transferidos pelo FNAS	10.000,00	833,00	833,00	833,00	833,00	833,00	833,00	833,00	833,00	833,00	833,00	833,00	837,00

Documento Assinado em 2018/08/24 por JOAO LUIS FERREIRA FILHO  
 Endereço eletrônico: https://www.tce-pe.gov.br/epi/vigilanciada/Doc/AssinamCodigo.do?documento=c43a978c-7d06-4bc7-b557-becda0565098

**Prefeitura Municipal de Limoeiro**  
 Secretaria Municipal de Fazenda  
 Departamento de Contabilidade  
 Cronograma Mensal de Desembolso-CMD

Exercício: 2018

Classificação Institucional Funcional-Programática	Despesa Fixada	Janeiro	Fevereiro	Março	Abril	Maiο	Junho	Julho	Agosto	Setembro	Outubro	Novembro	Dezembro
<b>004 Fundo Municipal de Assistência Social</b>	<b>2.566.000</b>	<b>213.748</b>	<b>213.748</b>	<b>213.748</b>	<b>213.748</b>	<b>213.748</b>	<b>213.748</b>	<b>213.748</b>	<b>213.748</b>	<b>213.748</b>	<b>213.748</b>	<b>213.748</b>	<b>214.744</b>
21.500 FUNDO MUNICIPAL DE ASSISTÊNCIA SOCIAL	2.499.000,00	208.166,70	208.166,70	208.166,70	208.166,70	208.166,70	208.166,70	208.166,70	208.166,70	208.166,70	208.166,70	208.166,70	209.166,70
08 Assistência Social	2.499.000,00	208.166,70	208.166,70	208.166,70	208.166,70	208.166,70	208.166,70	208.166,70	208.166,70	208.166,70	208.166,70	208.166,70	209.166,70
244 Assistência Comunitária	1.009.000,00	84.049,70	84.049,70	84.049,70	84.049,70	84.049,70	84.049,70	84.049,70	84.049,70	84.049,70	84.049,70	84.049,70	84.049,70
0061 ATENÇÃO BÁSICA	279.000,00	23.240,70	23.240,70	23.240,70	23.240,70	23.240,70	23.240,70	23.240,70	23.240,70	23.240,70	23.240,70	23.240,70	23.240,70
2297 GESTÃO TÉCNICA E ADMINISTRATIVA DO CENTRO DE REFERÊNCIA DE ASSISTÊNCIA SOCIAL - CRAS - PAIF	279.000,00	23.240,70	23.240,70	23.240,70	23.240,70	23.240,70	23.240,70	23.240,70	23.240,70	23.240,70	23.240,70	23.240,70	23.240,70
3190.11 Vencimentos e Vantagens Fixas - Pessoal Civil	10.000,00	833,00	833,00	833,00	833,00	833,00	833,00	833,00	833,00	833,00	833,00	833,00	833,00
99 SEM APLICAÇÃO	10.000,00	833,00	833,00	833,00	833,00	833,00	833,00	833,00	833,00	833,00	833,00	833,00	833,00
110 PAIF - Piso Basico Fixo	10.000,00	833,00	833,00	833,00	833,00	833,00	833,00	833,00	833,00	833,00	833,00	833,00	837,00
8 8-Recursos Transferidos pelo FNAS	10.000,00	833,00	833,00	833,00	833,00	833,00	833,00	833,00	833,00	833,00	833,00	833,00	837,00
1 Pessoal e Encargos Sociais	10.000,00	833,00	833,00	833,00	833,00	833,00	833,00	833,00	833,00	833,00	833,00	833,00	837,00
766 08 244 0061 2297 3190.11 99 110	10.000,00	833,00	833,00	833,00	833,00	833,00	833,00	833,00	833,00	833,00	833,00	833,00	837,00
3190.13 Obrigações Patronais	20.000,00	1.666,00	1.666,00	1.666,00	1.666,00	1.666,00	1.666,00	1.666,00	1.666,00	1.666,00	1.666,00	1.666,00	1.674,00
99 SEM APLICAÇÃO	20.000,00	1.666,00	1.666,00	1.666,00	1.666,00	1.666,00	1.666,00	1.666,00	1.666,00	1.666,00	1.666,00	1.666,00	1.674,00
110 PAIF - Piso Basico Fixo	20.000,00	1.666,00	1.666,00	1.666,00	1.666,00	1.666,00	1.666,00	1.666,00	1.666,00	1.666,00	1.666,00	1.666,00	1.674,00
8 8-Recursos Transferidos pelo FNAS	20.000,00	1.666,00	1.666,00	1.666,00	1.666,00	1.666,00	1.666,00	1.666,00	1.666,00	1.666,00	1.666,00	1.666,00	1.674,00

Documento Assinado Digitalmente por: JOAO LUIS FERREIRA FILHO  
 CPF: 043.332.30-33  
 Endereço: Rua Código do documento: c43a978c-7d06-4bc7-b557-becda0564098

**Prefeitura Municipal de Limoeiro**  
 Secretaria Municipal de Fazenda  
 Departamento de Contabilidade  
 Cronograma Mensal de Desembolso-CMD

Exercício: 2018

Classificação Institucional Funcional-Programática	Despesa Fixada	Janeiro	Fevereiro	Março	Abril	Maiο	Junho	Julho	Agosto	Setembro	Outubro	Novembro	Dezembro
<b>004 Fundo Municipal de Assistência Social</b>	<b>2.566.000</b>	<b>213.748</b>	<b>213.748</b>	<b>213.748</b>	<b>213.748</b>	<b>213.748</b>	<b>213.748</b>	<b>213.748</b>	<b>213.748</b>	<b>213.748</b>	<b>213.748</b>	<b>213.748</b>	<b>214.744</b>
<b>21.500 FUNDO MUNICIPAL DE ASSISTÊNCIA SOCIAL</b>	<b>2.499.000,00</b>	<b>208.166,70</b>	<b>208.166,70</b>	<b>208.166,70</b>	<b>208.166,70</b>	<b>208.166,70</b>	<b>208.166,70</b>	<b>208.166,70</b>	<b>208.166,70</b>	<b>208.166,70</b>	<b>208.166,70</b>	<b>208.166,70</b>	<b>209.166,70</b>
08 Assistência Social	2.499.000,00	208.166,70	208.166,70	208.166,70	208.166,70	208.166,70	208.166,70	208.166,70	208.166,70	208.166,70	208.166,70	208.166,70	209.166,70
244 Assistência Comunitária	1.009.000,00	84.049,70	84.049,70	84.049,70	84.049,70	84.049,70	84.049,70	84.049,70	84.049,70	84.049,70	84.049,70	84.049,70	84.049,70
0061 ATENÇÃO BÁSICA	279.000,00	23.240,70	23.240,70	23.240,70	23.240,70	23.240,70	23.240,70	23.240,70	23.240,70	23.240,70	23.240,70	23.240,70	23.240,70
2297 GESTÃO TÉCNICA E ADMINISTRATIVA DO CENTRO DE REFERÊNCIA DE ASSISTÊNCIA SOCIAL - CRAS - PAIF	279.000,00	23.240,70	23.240,70	23.240,70	23.240,70	23.240,70	23.240,70	23.240,70	23.240,70	23.240,70	23.240,70	23.240,70	23.240,70
3190.13 Obrigações Patronais	20.000,00	1.666,00	1.666,00	1.666,00	1.666,00	1.666,00	1.666,00	1.666,00	1.666,00	1.666,00	1.666,00	1.666,00	1.666,00
99 SEM APLICAÇÃO	20.000,00	1.666,00	1.666,00	1.666,00	1.666,00	1.666,00	1.666,00	1.666,00	1.666,00	1.666,00	1.666,00	1.666,00	1.666,00
110 PAIF - Piso Basico Fixo	20.000,00	1.666,00	1.666,00	1.666,00	1.666,00	1.666,00	1.666,00	1.666,00	1.666,00	1.666,00	1.666,00	1.666,00	1.674,00
8 8-Recursos Transferidos pelo FNAS	20.000,00	1.666,00	1.666,00	1.666,00	1.666,00	1.666,00	1.666,00	1.666,00	1.666,00	1.666,00	1.666,00	1.666,00	1.674,00
1 Pessoal e Encargos Sociais	20.000,00	1.666,00	1.666,00	1.666,00	1.666,00	1.666,00	1.666,00	1.666,00	1.666,00	1.666,00	1.666,00	1.666,00	1.674,00
767 08 244 0061 2297 3190.13 99 110	20.000,00	1.666,00	1.666,00	1.666,00	1.666,00	1.666,00	1.666,00	1.666,00	1.666,00	1.666,00	1.666,00	1.666,00	1.674,00
3190.16 Outras Despesas Variáveis - Pessoal Civil	1.000,00	83,30	83,30	83,30	83,30	83,30	83,30	83,30	83,30	83,30	83,30	83,30	83,30
99 SEM APLICAÇÃO	1.000,00	83,30	83,30	83,30	83,30	83,30	83,30	83,30	83,30	83,30	83,30	83,30	83,30
110 PAIF - Piso Basico Fixo	1.000,00	83,30	83,30	83,30	83,30	83,30	83,30	83,30	83,30	83,30	83,30	83,30	83,30
8 8-Recursos Transferidos pelo FNAS	1.000,00	83,30	83,30	83,30	83,30	83,30	83,30	83,30	83,30	83,30	83,30	83,30	83,30

Documento Assinado Digitalmente por JOAO LUIS FERREIRA FILHO  
 CPF: 84.412.301-33  
 Endereço: Rua Cônego do documento: 74334978c-7006-4bc7-0557-0ecda0565098

**Prefeitura Municipal de Limoeiro**  
 Secretaria Municipal de Fazenda  
 Departamento de Contabilidade  
 Cronograma Mensal de Desembolso-CMD

Exercício: 2018

Classificação Institucional Funcional-Programática	Despesa Fixada	Janeiro	Fevereiro	Março	Abril	Maiο	Junho	Julho	Agosto	Setembro	Outubro	Novembro	Dezembro
<b>004 Fundo Municipal de Assistência Social</b>	<b>2.566.000</b>	<b>213.748</b>	<b>213.748</b>	<b>213.748</b>	<b>213.748</b>	<b>213.748</b>	<b>213.748</b>	<b>213.748</b>	<b>213.748</b>	<b>213.748</b>	<b>213.748</b>	<b>213.748</b>	<b>214.744</b>
<b>21.500 FUNDO MUNICIPAL DE ASSISTÊNCIA SOCIAL</b>	<b>2.499.000,00</b>	<b>208.166,70</b>	<b>208.166,70</b>	<b>208.166,70</b>	<b>208.166,70</b>	<b>208.166,70</b>	<b>208.166,70</b>	<b>208.166,70</b>	<b>208.166,70</b>	<b>208.166,70</b>	<b>208.166,70</b>	<b>208.166,70</b>	<b>209.166,70</b>
08 Assistência Social	2.499.000,00	208.166,70	208.166,70	208.166,70	208.166,70	208.166,70	208.166,70	208.166,70	208.166,70	208.166,70	208.166,70	208.166,70	209.166,70
244 Assistência Comunitária	1.009.000,00	84.049,70	84.049,70	84.049,70	84.049,70	84.049,70	84.049,70	84.049,70	84.049,70	84.049,70	84.049,70	84.049,70	84.049,70
0061 ATENÇÃO BÁSICA	279.000,00	23.240,70	23.240,70	23.240,70	23.240,70	23.240,70	23.240,70	23.240,70	23.240,70	23.240,70	23.240,70	23.240,70	23.240,70
2297 GESTÃO TÉCNICA E ADMINISTRATIVA DO CENTRO DE REFERÊNCIA DE ASSISTÊNCIA SOCIAL - CRAS - PAIF	279.000,00	23.240,70	23.240,70	23.240,70	23.240,70	23.240,70	23.240,70	23.240,70	23.240,70	23.240,70	23.240,70	23.240,70	23.240,70
3190.16 Outras Despesas Variáveis - Pessoal Civil	1.000,00	83,30	83,30	83,30	83,30	83,30	83,30	83,30	83,30	83,30	83,30	83,30	83,30
99 SEM APLICAÇÃO	1.000,00	83,30	83,30	83,30	83,30	83,30	83,30	83,30	83,30	83,30	83,30	83,30	83,30
110 PAIF - Piso Basico Fixo	1.000,00	83,30	83,30	83,30	83,30	83,30	83,30	83,30	83,30	83,30	83,30	83,30	83,30
8 8-Recursos Transferidos pelo FNAS	1.000,00	83,30	83,30	83,30	83,30	83,30	83,30	83,30	83,30	83,30	83,30	83,30	83,30
1 Pessoal e Encargos Sociais	1.000,00	83,30	83,30	83,30	83,30	83,30	83,30	83,30	83,30	83,30	83,30	83,30	83,30
768 08 244 0061 2297 3190.16 99 110	1.000,00	83,30	83,30	83,30	83,30	83,30	83,30	83,30	83,30	83,30	83,30	83,30	83,30
3191.13 Contribuições Patronais (19)(I)	2.000,00	166,60	166,60	166,60	166,60	166,60	166,60	166,60	166,60	166,60	166,60	166,60	166,60
99 SEM APLICAÇÃO	2.000,00	166,60	166,60	166,60	166,60	166,60	166,60	166,60	166,60	166,60	166,60	166,60	166,60
110 PAIF - Piso Basico Fixo	2.000,00	166,60	166,60	166,60	166,60	166,60	166,60	166,60	166,60	166,60	166,60	166,60	166,60
8 8-Recursos Transferidos pelo FNAS	2.000,00	166,60	166,60	166,60	166,60	166,60	166,60	166,60	166,60	166,60	166,60	166,60	166,60

Documento Assinado em 2018/08/24 por JOAO LUIS FERREIRA FILHO  
 Endereço eletrônico: gov.br/ppp/verificadoc/assinatura/assinatura.do?docId=433230  
 Código do documento: c43d978c-7d06-4bc7-b557-becda0565d98

**Prefeitura Municipal de Limoeiro**  
 Secretaria Municipal de Fazenda  
 Departamento de Contabilidade  
 Cronograma Mensal de Desembolso-CMD

Exercício: 2018

Classificação Institucional Funcional-Programática	Despesa Fixada	Janeiro	Fevereiro	Março	Abril	Maiο	Junho	Julho	Agosto	Setembro	Outubro	Novembro	Dezembro
<b>004 Fundo Municipal de Assistência Social</b>	<b>2.566.000</b>	<b>213.748</b>	<b>213.748</b>	<b>213.748</b>	<b>213.748</b>	<b>213.748</b>	<b>213.748</b>	<b>213.748</b>	<b>213.748</b>	<b>213.748</b>	<b>213.748</b>	<b>213.748</b>	<b>214.744</b>
<b>21.500 FUNDO MUNICIPAL DE ASSISTÊNCIA SOCIAL</b>	<b>2.499.000,00</b>	<b>208.166,70</b>	<b>208.166,70</b>	<b>208.166,70</b>	<b>208.166,70</b>	<b>208.166,70</b>	<b>208.166,70</b>	<b>208.166,70</b>	<b>208.166,70</b>	<b>208.166,70</b>	<b>208.166,70</b>	<b>208.166,70</b>	<b>209.166,70</b>
08 Assistência Social	2.499.000,00	208.166,70	208.166,70	208.166,70	208.166,70	208.166,70	208.166,70	208.166,70	208.166,70	208.166,70	208.166,70	208.166,70	209.166,70
244 Assistência Comunitária	1.009.000,00	84.049,70	84.049,70	84.049,70	84.049,70	84.049,70	84.049,70	84.049,70	84.049,70	84.049,70	84.049,70	84.049,70	84.049,70
0061 ATENÇÃO BÁSICA	279.000,00	23.240,70	23.240,70	23.240,70	23.240,70	23.240,70	23.240,70	23.240,70	23.240,70	23.240,70	23.240,70	23.240,70	23.240,70
2297 GESTÃO TÉCNICA E ADMINISTRATIVA DO CENTRO DE REFERÊNCIA DE ASSISTÊNCIA SOCIAL - CRAS - PAIF	279.000,00	23.240,70	23.240,70	23.240,70	23.240,70	23.240,70	23.240,70	23.240,70	23.240,70	23.240,70	23.240,70	23.240,70	23.240,70
3191.13 Contribuições Patronais (19)(I)	2.000,00	166,60	166,60	166,60	166,60	166,60	166,60	166,60	166,60	166,60	166,60	166,60	166,60
99 SEM APLICAÇÃO	2.000,00	166,60	166,60	166,60	166,60	166,60	166,60	166,60	166,60	166,60	166,60	166,60	166,60
110 PAIF - Piso Basico Fixo	2.000,00	166,60	166,60	166,60	166,60	166,60	166,60	166,60	166,60	166,60	166,60	166,60	166,60
8 8-Recursos Transferidos pelo FNAS	2.000,00	166,60	166,60	166,60	166,60	166,60	166,60	166,60	166,60	166,60	166,60	166,60	166,60
1 Pessoal e Encargos Sociais	2.000,00	166,60	166,60	166,60	166,60	166,60	166,60	166,60	166,60	166,60	166,60	166,60	166,60
769 08 244 0061 2297 3191.13 99 110	2.000,00	167,00	167,00	167,00	167,00	167,00	167,00	167,00	167,00	167,00	167,00	167,00	167,00
3390.14 Diárias - Civil	5.000,00	416,50	416,50	416,50	416,50	416,50	416,50	416,50	416,50	416,50	416,50	416,50	418,50
99 SEM APLICAÇÃO	5.000,00	416,50	416,50	416,50	416,50	416,50	416,50	416,50	416,50	416,50	416,50	416,50	418,50
110 PAIF - Piso Basico Fixo	5.000,00	416,50	416,50	416,50	416,50	416,50	416,50	416,50	416,50	416,50	416,50	416,50	418,50
8 8-Recursos Transferidos pelo FNAS	5.000,00	416,50	416,50	416,50	416,50	416,50	416,50	416,50	416,50	416,50	416,50	416,50	418,50

Documento Assinado em 2018/08/24 por JOAO LUIS FERREIRA FILHO  
 Endereço eletrônico: www.tcepe.gov.br/epi/validador/validador.asp  
 Código do documento: 24334978c-7d06-4bc7-b557-becda0565098

**Prefeitura Municipal de Limoeiro**  
 Secretaria Municipal de Fazenda  
 Departamento de Contabilidade  
 Cronograma Mensal de Desembolso-CMD

Exercício: 2018

Classificação Institucional Funcional-Programática	Despesa Fixada	Janeiro	Fevereiro	Março	Abril	Maiο	Junho	Julho	Agosto	Setembro	Outubro	Novembro	Dezembro
<b>004 Fundo Municipal de Assistência Social</b>	<b>2.566.000</b>	<b>213.748</b>	<b>213.748</b>	<b>213.748</b>	<b>213.748</b>	<b>213.748</b>	<b>213.748</b>	<b>213.748</b>	<b>213.748</b>	<b>213.748</b>	<b>213.748</b>	<b>213.748</b>	<b>214.744</b>
<b>21.500 FUNDO MUNICIPAL DE ASSISTÊNCIA SOCIAL</b>	<b>2.499.000,00</b>	<b>208.166,70</b>	<b>208.166,70</b>	<b>208.166,70</b>	<b>208.166,70</b>	<b>208.166,70</b>	<b>208.166,70</b>	<b>208.166,70</b>	<b>208.166,70</b>	<b>208.166,70</b>	<b>208.166,70</b>	<b>208.166,70</b>	<b>209.166,70</b>
08 Assistência Social	2.499.000,00	208.166,70	208.166,70	208.166,70	208.166,70	208.166,70	208.166,70	208.166,70	208.166,70	208.166,70	208.166,70	208.166,70	209.166,70
244 Assistência Comunitária	1.009.000,00	84.049,70	84.049,70	84.049,70	84.049,70	84.049,70	84.049,70	84.049,70	84.049,70	84.049,70	84.049,70	84.049,70	84.049,70
0061 ATENÇÃO BÁSICA	279.000,00	23.240,70	23.240,70	23.240,70	23.240,70	23.240,70	23.240,70	23.240,70	23.240,70	23.240,70	23.240,70	23.240,70	23.240,70
2297 GESTÃO TÉCNICA E ADMINISTRATIVA DO CENTRO DE REFERÊNCIA DE ASSISTÊNCIA SOCIAL - CRAS - PAIF	279.000,00	23.240,70	23.240,70	23.240,70	23.240,70	23.240,70	23.240,70	23.240,70	23.240,70	23.240,70	23.240,70	23.240,70	23.240,70
3390.14 Diárias - Civil	5.000,00	416,50	416,50	416,50	416,50	416,50	416,50	416,50	416,50	416,50	416,50	416,50	416,50
99 SEM APLICAÇÃO	5.000,00	416,50	416,50	416,50	416,50	416,50	416,50	416,50	416,50	416,50	416,50	416,50	416,50
110 PAIF - Piso Basico Fixo	5.000,00	416,50	416,50	416,50	416,50	416,50	416,50	416,50	416,50	416,50	416,50	416,50	416,50
8 8-Recursos Transferidos pelo FNAS	5.000,00	416,50	416,50	416,50	416,50	416,50	416,50	416,50	416,50	416,50	416,50	416,50	416,50
3 Outras Despesas Correntes	5.000,00	416,50	416,50	416,50	416,50	416,50	416,50	416,50	416,50	416,50	416,50	416,50	416,50
770 08 244 0061 2297 3390.14 99 110	5.000,00	417,00	417,00	417,00	417,00	417,00	417,00	417,00	417,00	417,00	417,00	417,00	419,00
3390.30 Material de Consumo	50.000,00	4.165,00	4.165,00	4.165,00	4.165,00	4.165,00	4.165,00	4.165,00	4.165,00	4.165,00	4.165,00	4.165,00	4.185,00
99 SEM APLICAÇÃO	50.000,00	4.165,00	4.165,00	4.165,00	4.165,00	4.165,00	4.165,00	4.165,00	4.165,00	4.165,00	4.165,00	4.165,00	4.185,00
110 PAIF - Piso Basico Fixo	50.000,00	4.165,00	4.165,00	4.165,00	4.165,00	4.165,00	4.165,00	4.165,00	4.165,00	4.165,00	4.165,00	4.165,00	4.185,00
8 8-Recursos Transferidos pelo FNAS	50.000,00	4.165,00	4.165,00	4.165,00	4.165,00	4.165,00	4.165,00	4.165,00	4.165,00	4.165,00	4.165,00	4.165,00	4.185,00

Documento Assinado em 2018/08/24 por JOAO LUIS FERREIRA FILHO  
 Endereço eletrônico: www.tcepe.gov.br/epi/validador/validadorDoc.htm  
 Código do documento: 24334978c-7d06-4bc7-b557-b5ccada0563098

**Prefeitura Municipal de Limoeiro**  
 Secretaria Municipal de Fazenda  
 Departamento de Contabilidade  
 Cronograma Mensal de Desembolso-CMD

Exercício: 2018

Classificação Institucional Funcional-Programática	Despesa Fixada	Janeiro	Fevereiro	Março	Abril	Mai	Junho	Julho	Agosto	Setembro	Outubro	Novembro	Dezembro
<b>004 Fundo Municipal de Assistência Social</b>	<b>2.566.000</b>	<b>213.748</b>	<b>213.748</b>	<b>213.748</b>	<b>213.748</b>	<b>213.748</b>	<b>213.748</b>	<b>213.748</b>	<b>213.748</b>	<b>213.748</b>	<b>213.748</b>	<b>213.748</b>	<b>214.744</b>
<b>21.500 FUNDO MUNICIPAL DE ASSISTÊNCIA SOCIAL</b>	<b>2.499.000,00</b>	<b>208.166,70</b>	<b>208.166,70</b>	<b>208.166,70</b>	<b>208.166,70</b>	<b>208.166,70</b>	<b>208.166,70</b>	<b>208.166,70</b>	<b>208.166,70</b>	<b>208.166,70</b>	<b>208.166,70</b>	<b>208.166,70</b>	<b>209.166,70</b>
08 Assistência Social	2.499.000,00	208.166,70	208.166,70	208.166,70	208.166,70	208.166,70	208.166,70	208.166,70	208.166,70	208.166,70	208.166,70	208.166,70	209.166,70
244 Assistência Comunitária	1.009.000,00	84.049,70	84.049,70	84.049,70	84.049,70	84.049,70	84.049,70	84.049,70	84.049,70	84.049,70	84.049,70	84.049,70	84.049,70
0061 ATENÇÃO BÁSICA	279.000,00	23.240,70	23.240,70	23.240,70	23.240,70	23.240,70	23.240,70	23.240,70	23.240,70	23.240,70	23.240,70	23.240,70	23.240,70
2297 GESTÃO TÉCNICA E ADMINISTRATIVA DO CENTRO DE REFERÊNCIA DE ASSISTÊNCIA SOCIAL - CRAS - PAIF	279.000,00	23.240,70	23.240,70	23.240,70	23.240,70	23.240,70	23.240,70	23.240,70	23.240,70	23.240,70	23.240,70	23.240,70	23.240,70
3390.30 Material de Consumo	50.000,00	4.165,00	4.165,00	4.165,00	4.165,00	4.165,00	4.165,00	4.165,00	4.165,00	4.165,00	4.165,00	4.165,00	4.165,00
99 SEM APLICAÇÃO	50.000,00	4.165,00	4.165,00	4.165,00	4.165,00	4.165,00	4.165,00	4.165,00	4.165,00	4.165,00	4.165,00	4.165,00	4.165,00
110 PAIF - Piso Basico Fixo	50.000,00	4.165,00	4.165,00	4.165,00	4.165,00	4.165,00	4.165,00	4.165,00	4.165,00	4.165,00	4.165,00	4.165,00	4.165,00
8 8-Recursos Transferidos pelo FNAS	50.000,00	4.165,00	4.165,00	4.165,00	4.165,00	4.165,00	4.165,00	4.165,00	4.165,00	4.165,00	4.165,00	4.165,00	4.165,00
3 Outras Despesas Correntes	50.000,00	4.165,00	4.165,00	4.165,00	4.165,00	4.165,00	4.165,00	4.165,00	4.165,00	4.165,00	4.165,00	4.165,00	4.165,00
771 08 244 0061 2297 3390.30 99 110	50.000,00	4.165,00	4.165,00	4.165,00	4.165,00	4.165,00	4.165,00	4.165,00	4.165,00	4.165,00	4.165,00	4.165,00	4.165,00
3390.32 Material de Distribuição Gratuita	10.000,00	833,00	833,00	833,00	833,00	833,00	833,00	833,00	833,00	833,00	833,00	833,00	833,00
99 SEM APLICAÇÃO	10.000,00	833,00	833,00	833,00	833,00	833,00	833,00	833,00	833,00	833,00	833,00	833,00	833,00
110 PAIF - Piso Basico Fixo	10.000,00	833,00	833,00	833,00	833,00	833,00	833,00	833,00	833,00	833,00	833,00	833,00	833,00
8 8-Recursos Transferidos pelo FNAS	10.000,00	833,00	833,00	833,00	833,00	833,00	833,00	833,00	833,00	833,00	833,00	833,00	833,00

Documento Assinado em 2018/08/24 por JOAO LUIS FERREIRA FILHO  
 Endereço eletrônico: https://www.tcepe.gov.br/epi/validador/validadorDoc.htm  
 Código do documento: 4334978c-70b6-4bc70557-decda0565098

**Prefeitura Municipal de Limoeiro**  
 Secretaria Municipal de Fazenda  
 Departamento de Contabilidade  
 Cronograma Mensal de Desembolso-CMD

Exercício: 2018

Classificação Institucional Funcional-Programática	Despesa Fixada	Janeiro	Fevereiro	Março	Abril	Maiο	Junho	Julho	Agosto	Setembro	Outubro	Novembro	Dezembro
<b>004 Fundo Municipal de Assistência Social</b>	<b>2.566.000</b>	<b>213.748</b>	<b>213.748</b>	<b>213.748</b>	<b>213.748</b>	<b>213.748</b>	<b>213.748</b>	<b>213.748</b>	<b>213.748</b>	<b>213.748</b>	<b>213.748</b>	<b>213.748</b>	<b>214.744</b>
<b>21.500 FUNDO MUNICIPAL DE ASSISTÊNCIA SOCIAL</b>	<b>2.499.000,00</b>	<b>208.166,70</b>	<b>208.166,70</b>	<b>208.166,70</b>	<b>208.166,70</b>	<b>208.166,70</b>	<b>208.166,70</b>	<b>208.166,70</b>	<b>208.166,70</b>	<b>208.166,70</b>	<b>208.166,70</b>	<b>208.166,70</b>	<b>209.166,70</b>
08 Assistência Social	2.499.000,00	208.166,70	208.166,70	208.166,70	208.166,70	208.166,70	208.166,70	208.166,70	208.166,70	208.166,70	208.166,70	208.166,70	209.166,70
244 Assistência Comunitária	1.009.000,00	84.049,70	84.049,70	84.049,70	84.049,70	84.049,70	84.049,70	84.049,70	84.049,70	84.049,70	84.049,70	84.049,70	84.049,70
0061 ATENÇÃO BÁSICA	279.000,00	23.240,70	23.240,70	23.240,70	23.240,70	23.240,70	23.240,70	23.240,70	23.240,70	23.240,70	23.240,70	23.240,70	23.240,70
2297 GESTÃO TÉCNICA E ADMINISTRATIVA DO CENTRO DE REFERÊNCIA DE ASSISTÊNCIA SOCIAL - CRAS - PAIF	279.000,00	23.240,70	23.240,70	23.240,70	23.240,70	23.240,70	23.240,70	23.240,70	23.240,70	23.240,70	23.240,70	23.240,70	23.240,70
3390.32 Material de Distribuição Gratuita	10.000,00	833,00	833,00	833,00	833,00	833,00	833,00	833,00	833,00	833,00	833,00	833,00	833,00
99 SEM APLICAÇÃO	10.000,00	833,00	833,00	833,00	833,00	833,00	833,00	833,00	833,00	833,00	833,00	833,00	833,00
110 PAIF - Piso Basico Fixo	10.000,00	833,00	833,00	833,00	833,00	833,00	833,00	833,00	833,00	833,00	833,00	833,00	837,00
8 8-Recursos Transferidos pelo FNAS	10.000,00	833,00	833,00	833,00	833,00	833,00	833,00	833,00	833,00	833,00	833,00	833,00	837,00
3 Outras Despesas Correntes	10.000,00	833,00	833,00	833,00	833,00	833,00	833,00	833,00	833,00	833,00	833,00	833,00	837,00
772 08 244 0061 2297 3390.32 99 110	10.000,00	833,00	833,00	833,00	833,00	833,00	833,00	833,00	833,00	833,00	833,00	833,00	837,00
3390.33 Passagens e Despesas com Locomoção	10.000,00	833,00	833,00	833,00	833,00	833,00	833,00	833,00	833,00	833,00	833,00	833,00	837,00
99 SEM APLICAÇÃO	10.000,00	833,00	833,00	833,00	833,00	833,00	833,00	833,00	833,00	833,00	833,00	833,00	837,00
110 PAIF - Piso Basico Fixo	10.000,00	833,00	833,00	833,00	833,00	833,00	833,00	833,00	833,00	833,00	833,00	833,00	837,00
8 8-Recursos Transferidos pelo FNAS	10.000,00	833,00	833,00	833,00	833,00	833,00	833,00	833,00	833,00	833,00	833,00	833,00	837,00

Documento Assinado Digitalmente por: JOAO LUIS FERREIRA FILHO  
 CPF: 84.414.301-33  
 Endereço: Rua Código do documento: c43a978c-7d06-4bc7-b557-becda0565d98

**Prefeitura Municipal de Limoeiro**  
 Secretaria Municipal de Fazenda  
 Departamento de Contabilidade  
 Cronograma Mensal de Desembolso-CMD

Exercício: 2018

Classificação Institucional Funcional-Programática	Despesa Fixada	Janeiro	Fevereiro	Março	Abril	Mai	Junho	Julho	Agosto	Setembro	Outubro	Novembro	Dezembro	Total
<b>004 Fundo Municipal de Assistência Social</b>	<b>2.566.000</b>	<b>213.748</b>	<b>213.748</b>	<b>213.748</b>	<b>213.748</b>	<b>213.748</b>	<b>213.748</b>	<b>213.748</b>	<b>213.748</b>	<b>213.748</b>	<b>213.748</b>	<b>213.748</b>	<b>213.748</b>	<b>214.744</b>
21.500 FUNDO MUNICIPAL DE ASSISTÊNCIA SOCIAL	2.499.000,00	208.166,70	208.166,70	208.166,70	208.166,70	208.166,70	208.166,70	208.166,70	208.166,70	208.166,70	208.166,70	208.166,70	208.166,70	209.166,70
08 Assistência Social	2.499.000,00	208.166,70	208.166,70	208.166,70	208.166,70	208.166,70	208.166,70	208.166,70	208.166,70	208.166,70	208.166,70	208.166,70	208.166,70	209.166,70
244 Assistência Comunitária	1.009.000,00	84.049,70	84.049,70	84.049,70	84.049,70	84.049,70	84.049,70	84.049,70	84.049,70	84.049,70	84.049,70	84.049,70	84.049,70	84.049,70
0061 ATENÇÃO BÁSICA	279.000,00	23.240,70	23.240,70	23.240,70	23.240,70	23.240,70	23.240,70	23.240,70	23.240,70	23.240,70	23.240,70	23.240,70	23.240,70	23.240,70
2297 GESTÃO TÉCNICA E ADMINISTRATIVA DO CENTRO DE REFERÊNCIA DE ASSISTÊNCIA SOCIAL - CRAS - PAIF	279.000,00	23.240,70	23.240,70	23.240,70	23.240,70	23.240,70	23.240,70	23.240,70	23.240,70	23.240,70	23.240,70	23.240,70	23.240,70	23.240,70
3390.33 Passagens e Despesas com Locomoção	10.000,00	833,00	833,00	833,00	833,00	833,00	833,00	833,00	833,00	833,00	833,00	833,00	833,00	833,00
99 SEM APLICAÇÃO	10.000,00	833,00	833,00	833,00	833,00	833,00	833,00	833,00	833,00	833,00	833,00	833,00	833,00	833,00
110 PAIF - Piso Basico Fixo	10.000,00	833,00	833,00	833,00	833,00	833,00	833,00	833,00	833,00	833,00	833,00	833,00	833,00	837,00
8 8-Recursos Transferidos pelo FNAS	10.000,00	833,00	833,00	833,00	833,00	833,00	833,00	833,00	833,00	833,00	833,00	833,00	833,00	837,00
3 Outras Despesas Correntes	10.000,00	833,00	833,00	833,00	833,00	833,00	833,00	833,00	833,00	833,00	833,00	833,00	833,00	837,00
773 08 244 0061 2297 3390.33 99 110	10.000,00	833,00	833,00	833,00	833,00	833,00	833,00	833,00	833,00	833,00	833,00	833,00	833,00	837,00
3390.36 Outros Serviços de Terceiros - Pessoa Física	70.000,00	5.831,00	5.831,00	5.831,00	5.831,00	5.831,00	5.831,00	5.831,00	5.831,00	5.831,00	5.831,00	5.831,00	5.831,00	5.859,00
99 SEM APLICAÇÃO	70.000,00	5.831,00	5.831,00	5.831,00	5.831,00	5.831,00	5.831,00	5.831,00	5.831,00	5.831,00	5.831,00	5.831,00	5.831,00	5.859,00
110 PAIF - Piso Basico Fixo	70.000,00	5.831,00	5.831,00	5.831,00	5.831,00	5.831,00	5.831,00	5.831,00	5.831,00	5.831,00	5.831,00	5.831,00	5.831,00	5.859,00
8 8-Recursos Transferidos pelo FNAS	70.000,00	5.831,00	5.831,00	5.831,00	5.831,00	5.831,00	5.831,00	5.831,00	5.831,00	5.831,00	5.831,00	5.831,00	5.831,00	5.859,00

Documento Assinado em 2018/08/24 por JOÃO LUIS FERREIRA FILHO  
 Endereço eletrônico: https://www.tcepe.gov.br/epm/validarDoc.htm  
 Código do documento: 4334978c-7d06-4bc7-b557-b9ed4056d998

**Prefeitura Municipal de Limoeiro**  
 Secretaria Municipal de Fazenda  
 Departamento de Contabilidade  
 Cronograma Mensal de Desembolso-CMD

Exercício: 2018

Classificação Institucional Funcional-Programática	Despesa Fixada	Janeiro	Fevereiro	Março	Abril	Maior	Junho	Julho	Agosto	Setembro	Outubro	Novembro	Dezembro
<b>004 Fundo Municipal de Assistência Social</b>	<b>2.566.000</b>	<b>213.748</b>	<b>213.748</b>	<b>213.748</b>	<b>213.748</b>	<b>213.748</b>	<b>213.748</b>	<b>213.748</b>	<b>213.748</b>	<b>213.748</b>	<b>213.748</b>	<b>213.748</b>	<b>214.744</b>
21.500 FUNDO MUNICIPAL DE ASSISTÊNCIA SOCIAL	2.499.000,00	208.166,70	208.166,70	208.166,70	208.166,70	208.166,70	208.166,70	208.166,70	208.166,70	208.166,70	208.166,70	208.166,70	209.166,70
08 Assistência Social	2.499.000,00	208.166,70	208.166,70	208.166,70	208.166,70	208.166,70	208.166,70	208.166,70	208.166,70	208.166,70	208.166,70	208.166,70	209.166,70
244 Assistência Comunitária	1.009.000,00	84.049,70	84.049,70	84.049,70	84.049,70	84.049,70	84.049,70	84.049,70	84.049,70	84.049,70	84.049,70	84.049,70	84.049,70
0061 ATENÇÃO BÁSICA	279.000,00	23.240,70	23.240,70	23.240,70	23.240,70	23.240,70	23.240,70	23.240,70	23.240,70	23.240,70	23.240,70	23.240,70	23.240,70
2297 GESTÃO TÉCNICA E ADMINISTRATIVA DO CENTRO DE REFERÊNCIA DE ASSISTÊNCIA SOCIAL - CRAS - PAIF	279.000,00	23.240,70	23.240,70	23.240,70	23.240,70	23.240,70	23.240,70	23.240,70	23.240,70	23.240,70	23.240,70	23.240,70	23.240,70
3390.36 Outros Serviços de Terceiros - Pessoa Física	70.000,00	5.831,00	5.831,00	5.831,00	5.831,00	5.831,00	5.831,00	5.831,00	5.831,00	5.831,00	5.831,00	5.831,00	5.831,00
99 SEM APLICAÇÃO	70.000,00	5.831,00	5.831,00	5.831,00	5.831,00	5.831,00	5.831,00	5.831,00	5.831,00	5.831,00	5.831,00	5.831,00	5.831,00
110 PAIF - Piso Basico Fixo	70.000,00	5.831,00	5.831,00	5.831,00	5.831,00	5.831,00	5.831,00	5.831,00	5.831,00	5.831,00	5.831,00	5.831,00	5.831,00
8 8-Recursos Transferidos pelo FNAS	70.000,00	5.831,00	5.831,00	5.831,00	5.831,00	5.831,00	5.831,00	5.831,00	5.831,00	5.831,00	5.831,00	5.831,00	5.831,00
3 Outras Despesas Correntes	70.000,00	5.831,00	5.831,00	5.831,00	5.831,00	5.831,00	5.831,00	5.831,00	5.831,00	5.831,00	5.831,00	5.831,00	5.831,00
774 08 244 0061 2297 3390.36 99 110	70.000,00	5.831,00	5.831,00	5.831,00	5.831,00	5.831,00	5.831,00	5.831,00	5.831,00	5.831,00	5.831,00	5.831,00	5.831,00
3390.39 Outros Serviços de Terceiros - Pessoa Jurídica	20.000,00	1.666,00	1.666,00	1.666,00	1.666,00	1.666,00	1.666,00	1.666,00	1.666,00	1.666,00	1.666,00	1.666,00	1.666,00
99 SEM APLICAÇÃO	20.000,00	1.666,00	1.666,00	1.666,00	1.666,00	1.666,00	1.666,00	1.666,00	1.666,00	1.666,00	1.666,00	1.666,00	1.666,00
110 PAIF - Piso Basico Fixo	20.000,00	1.666,00	1.666,00	1.666,00	1.666,00	1.666,00	1.666,00	1.666,00	1.666,00	1.666,00	1.666,00	1.666,00	1.674,00
8 8-Recursos Transferidos pelo FNAS	20.000,00	1.666,00	1.666,00	1.666,00	1.666,00	1.666,00	1.666,00	1.666,00	1.666,00	1.666,00	1.666,00	1.666,00	1.674,00

Documento Assinado Digitalmente por JOAO LUIS FERREIRA FILHO  
 CPF: 033.332.30-33  
 Endereço: Rua Côdigo do documento: 24334978c-7006-4bc740557-0ccda0567098

**Prefeitura Municipal de Limoeiro**  
 Secretaria Municipal de Fazenda  
 Departamento de Contabilidade  
 Cronograma Mensal de Desembolso-CMD

Exercício: 2018

Classificação Institucional Funcional-Programática	Despesa Fixada	Janeiro	Fevereiro	Março	Abril	Maiο	Junho	Julho	Agosto	Setembro	Outubro	Novembro	Dezembro
<b>004 Fundo Municipal de Assistência Social</b>	<b>2.566.000</b>	<b>213.748</b>	<b>213.748</b>	<b>213.748</b>	<b>213.748</b>	<b>213.748</b>	<b>213.748</b>	<b>213.748</b>	<b>213.748</b>	<b>213.748</b>	<b>213.748</b>	<b>213.748</b>	<b>214.744</b>
21.500 FUNDO MUNICIPAL DE ASSISTÊNCIA SOCIAL	2.499.000,00	208.166,70	208.166,70	208.166,70	208.166,70	208.166,70	208.166,70	208.166,70	208.166,70	208.166,70	208.166,70	208.166,70	209.166,70
08 Assistência Social	2.499.000,00	208.166,70	208.166,70	208.166,70	208.166,70	208.166,70	208.166,70	208.166,70	208.166,70	208.166,70	208.166,70	208.166,70	209.166,70
244 Assistência Comunitária	1.009.000,00	84.049,70	84.049,70	84.049,70	84.049,70	84.049,70	84.049,70	84.049,70	84.049,70	84.049,70	84.049,70	84.049,70	84.049,70
0061 ATENÇÃO BÁSICA	279.000,00	23.240,70	23.240,70	23.240,70	23.240,70	23.240,70	23.240,70	23.240,70	23.240,70	23.240,70	23.240,70	23.240,70	23.240,70
2297 GESTÃO TÉCNICA E ADMINISTRATIVA DO CENTRO DE REFERÊNCIA DE ASSISTÊNCIA SOCIAL - CRAS - PAIF	279.000,00	23.240,70	23.240,70	23.240,70	23.240,70	23.240,70	23.240,70	23.240,70	23.240,70	23.240,70	23.240,70	23.240,70	23.240,70
3390.39 Outros Serviços de Terceiros - Pessoa Jurídica	20.000,00	1.666,00	1.666,00	1.666,00	1.666,00	1.666,00	1.666,00	1.666,00	1.666,00	1.666,00	1.666,00	1.666,00	1.666,00
99 SEM APLICAÇÃO	20.000,00	1.666,00	1.666,00	1.666,00	1.666,00	1.666,00	1.666,00	1.666,00	1.666,00	1.666,00	1.666,00	1.666,00	1.666,00
110 PAIF - Piso Basico Fixo	20.000,00	1.666,00	1.666,00	1.666,00	1.666,00	1.666,00	1.666,00	1.666,00	1.666,00	1.666,00	1.666,00	1.666,00	1.666,00
8 8-Recursos Transferidos pelo FNAS	20.000,00	1.666,00	1.666,00	1.666,00	1.666,00	1.666,00	1.666,00	1.666,00	1.666,00	1.666,00	1.666,00	1.666,00	1.666,00
3 Outras Despesas Correntes	20.000,00	1.666,00	1.666,00	1.666,00	1.666,00	1.666,00	1.666,00	1.666,00	1.666,00	1.666,00	1.666,00	1.666,00	1.666,00
775 08 244 0061 2297 3390.39 99 110	20.000	1.666	1.666	1.666	1.666	1.666	1.666	1.666	1.666	1.666	1.666	1.666	1.666
0030 PROGRAMA DE INCENT. AO APRIMOR. DA GESTÃO DESCENT. DO BOLSA FAMÍLIA - IGDPBF	181.000,00	15.077,30	15.077,30	15.077,30	15.077,30	15.077,30	15.077,30	15.077,30	15.077,30	15.077,30	15.077,30	15.077,30	15.077,30
2298 PROGRAMA BOLSA FAMÍLIA - IGD	181.000,00	15.077,30	15.077,30	15.077,30	15.077,30	15.077,30	15.077,30	15.077,30	15.077,30	15.077,30	15.077,30	15.077,30	15.077,30
3190.04 Contratação por Tempo Determinado	20.000,00	1.666,00	1.666,00	1.666,00	1.666,00	1.666,00	1.666,00	1.666,00	1.666,00	1.666,00	1.666,00	1.666,00	1.674,00
99 SEM APLICAÇÃO	20.000,00	1.666,00	1.666,00	1.666,00	1.666,00	1.666,00	1.666,00	1.666,00	1.666,00	1.666,00	1.666,00	1.666,00	1.674,00

Documento Assinado em 2018/08/24 por JOAO LUIS FERREIRA FILHO  
 Endereço eletrônico: https://www.gov.br/pp/verdadadoc/ramCodigo do documento: 743a978c-7006-4bc7-b557-06eada056298

**Prefeitura Municipal de Limoeiro**  
 Secretaria Municipal de Fazenda  
 Departamento de Contabilidade  
 Cronograma Mensal de Desembolso-CMD

Exercício: 2018

Classificação Institucional Funcional-Programática	Despesa Fixada	Janeiro	Fevereiro	Março	Abril	Maiο	Junho	Julho	Agosto	Setembro	Outubro	Novembro	Dezembro
<b>004 Fundo Municipal de Assistência Social</b>	<b>2.566.000</b>	<b>213.748</b>	<b>213.748</b>	<b>213.748</b>	<b>213.748</b>	<b>213.748</b>	<b>213.748</b>	<b>213.748</b>	<b>213.748</b>	<b>213.748</b>	<b>213.748</b>	<b>213.748</b>	<b>214.744</b>
21.500 FUNDO MUNICIPAL DE ASSISTÊNCIA SOCIAL	2.499.000,00	208.166,70	208.166,70	208.166,70	208.166,70	208.166,70	208.166,70	208.166,70	208.166,70	208.166,70	208.166,70	208.166,70	209.166,70
08 Assistência Social	2.499.000,00	208.166,70	208.166,70	208.166,70	208.166,70	208.166,70	208.166,70	208.166,70	208.166,70	208.166,70	208.166,70	208.166,70	209.166,70
244 Assistência Comunitária	1.009.000,00	84.049,70	84.049,70	84.049,70	84.049,70	84.049,70	84.049,70	84.049,70	84.049,70	84.049,70	84.049,70	84.049,70	84.049,70
0030 PROGRAMA DE INCENT. AO APRIMOR. DA GESTÃO DESCENT. DO BOLSA FAMÍLIA - IGDPBF	181.000,00	15.077,30	15.077,30	15.077,30	15.077,30	15.077,30	15.077,30	15.077,30	15.077,30	15.077,30	15.077,30	15.077,30	15.077,30
2298 PROGRAMA BOLSA FAMÍLIA - IGD	181.000,00	15.077,30	15.077,30	15.077,30	15.077,30	15.077,30	15.077,30	15.077,30	15.077,30	15.077,30	15.077,30	15.077,30	15.077,30
3190.04 Contratação por Tempo Determinado	20.000,00	1.666,00	1.666,00	1.666,00	1.666,00	1.666,00	1.666,00	1.666,00	1.666,00	1.666,00	1.666,00	1.666,00	1.666,00
99 SEM APLICAÇÃO	20.000,00	1.666,00	1.666,00	1.666,00	1.666,00	1.666,00	1.666,00	1.666,00	1.666,00	1.666,00	1.666,00	1.666,00	1.666,00
108 IGD/PBF - Índice de Gestão Descentralizada	20.000,00	1.666,00	1.666,00	1.666,00	1.666,00	1.666,00	1.666,00	1.666,00	1.666,00	1.666,00	1.666,00	1.666,00	1.666,00
8 8-Recursos Transferidos pelo FNAS	20.000,00	1.666,00	1.666,00	1.666,00	1.666,00	1.666,00	1.666,00	1.666,00	1.666,00	1.666,00	1.666,00	1.666,00	1.666,00
1 Pessoal e Encargos Sociais	20.000,00	1.666,00	1.666,00	1.666,00	1.666,00	1.666,00	1.666,00	1.666,00	1.666,00	1.666,00	1.666,00	1.666,00	1.666,00
747 08 244 0030 2298 3190.04 99 108	20.000,00	1.666,00	1.666,00	1.666,00	1.666,00	1.666,00	1.666,00	1.666,00	1.666,00	1.666,00	1.666,00	1.666,00	1.666,00
3190.05 Outros Benefícios Previdenciários do servidor ou do militar	2.000,00	166,60	166,60	166,60	166,60	166,60	166,60	166,60	166,60	166,60	166,60	166,60	167,40
99 SEM APLICAÇÃO	2.000,00	166,60	166,60	166,60	166,60	166,60	166,60	166,60	166,60	166,60	166,60	166,60	167,40
108 IGD/PBF - Índice de Gestão Descentralizada	2.000,00	166,60	166,60	166,60	166,60	166,60	166,60	166,60	166,60	166,60	166,60	166,60	167,40
8 8-Recursos Transferidos pelo FNAS	2.000,00	166,60	166,60	166,60	166,60	166,60	166,60	166,60	166,60	166,60	166,60	166,60	167,40

Documento Assinado Digitalmente por JOAO LUIS FERREIRA FILHO em 20/08/2018 às 14:39:55. Documento: 7434978c-7066-4bc7-0557-0ecda0565098

**Prefeitura Municipal de Limoeiro**  
 Secretaria Municipal de Fazenda  
 Departamento de Contabilidade  
 Cronograma Mensal de Desembolso-CMD

Exercício: 2018

Classificação Institucional Funcional-Programática	Despesa Fixada	Janeiro	Fevereiro	Março	Abril	Mai	Junho	Julho	Agosto	Setembro	Outubro	Novembro	Dezembro
<b>004 Fundo Municipal de Assistência Social</b>	<b>2.566.000</b>	<b>213.748</b>	<b>213.748</b>	<b>213.748</b>	<b>213.748</b>	<b>213.748</b>	<b>213.748</b>	<b>213.748</b>	<b>213.748</b>	<b>213.748</b>	<b>213.748</b>	<b>213.748</b>	<b>214.744</b>
<b>21.500 FUNDO MUNICIPAL DE ASSISTÊNCIA SOCIAL</b>	<b>2.499.000,00</b>	<b>208.166,70</b>	<b>208.166,70</b>	<b>208.166,70</b>	<b>208.166,70</b>	<b>208.166,70</b>	<b>208.166,70</b>	<b>208.166,70</b>	<b>208.166,70</b>	<b>208.166,70</b>	<b>208.166,70</b>	<b>208.166,70</b>	<b>209.166,70</b>
08 Assistência Social	2.499.000,00	208.166,70	208.166,70	208.166,70	208.166,70	208.166,70	208.166,70	208.166,70	208.166,70	208.166,70	208.166,70	208.166,70	209.166,70
244 Assistência Comunitária	1.009.000,00	84.049,70	84.049,70	84.049,70	84.049,70	84.049,70	84.049,70	84.049,70	84.049,70	84.049,70	84.049,70	84.049,70	84.049,70
0030 PROGRAMA DE INCENT. AO APRIMOR. DA GESTÃO DESCENT. DO BOLSA FAMÍLIA - IGDPBF	181.000,00	15.077,30	15.077,30	15.077,30	15.077,30	15.077,30	15.077,30	15.077,30	15.077,30	15.077,30	15.077,30	15.077,30	15.077,30
2298 PROGRAMA BOLSA FAMÍLIA - IGD	181.000,00	15.077,30	15.077,30	15.077,30	15.077,30	15.077,30	15.077,30	15.077,30	15.077,30	15.077,30	15.077,30	15.077,30	15.077,30
3190.05 Outros Benefícios Previdenciários do servidor ou do militar	2.000,00	166,60	166,60	166,60	166,60	166,60	166,60	166,60	166,60	166,60	166,60	166,60	166,60
99 SEM APLICAÇÃO	2.000,00	166,60	166,60	166,60	166,60	166,60	166,60	166,60	166,60	166,60	166,60	166,60	166,60
108 IGD/PBF - Índice de Gestão Descentralizada	2.000,00	166,60	166,60	166,60	166,60	166,60	166,60	166,60	166,60	166,60	166,60	166,60	166,60
8 8-Recursos Transferidos pelo FNAS	2.000,00	166,60	166,60	166,60	166,60	166,60	166,60	166,60	166,60	166,60	166,60	166,60	166,60
1 Pessoal e Encargos Sociais	2.000,00	166,60	166,60	166,60	166,60	166,60	166,60	166,60	166,60	166,60	166,60	166,60	166,60
748 08 244 0030 2298 3190.05 99 108	2.000,00	167,00	167,00	167,00	167,00	167,00	167,00	167,00	167,00	167,00	167,00	167,00	167,00
3190.11 Vencimentos e Vantagens Fixas - Pessoal Civil	10.000,00	833,00	833,00	833,00	833,00	833,00	833,00	833,00	833,00	833,00	833,00	833,00	837,00
99 SEM APLICAÇÃO	10.000,00	833,00	833,00	833,00	833,00	833,00	833,00	833,00	833,00	833,00	833,00	833,00	837,00
108 IGD/PBF - Índice de Gestão Descentralizada	10.000,00	833,00	833,00	833,00	833,00	833,00	833,00	833,00	833,00	833,00	833,00	833,00	837,00
8 8-Recursos Transferidos pelo FNAS	10.000,00	833,00	833,00	833,00	833,00	833,00	833,00	833,00	833,00	833,00	833,00	833,00	837,00

Documento Assinado em 2018/08/24 por JOÃO LUIS FERREIRA FILHO  
 Endereço eletrônico: www.tpp.gov.br  
 DocId:343978c7-7d06-4bc7-b557-becda0565098

**Prefeitura Municipal de Limoeiro**  
 Secretaria Municipal de Fazenda  
 Departamento de Contabilidade  
 Cronograma Mensal de Desembolso-CMD

Exercício: 2018

Classificação Institucional Funcional-Programática	Despesa Fixada	Janeiro	Fevereiro	Março	Abril	Mai	Junho	Julho	Agosto	Setembro	Outubro	Novembro	Dezembro
<b>004 Fundo Municipal de Assistência Social</b>	<b>2.566.000</b>	<b>213.748</b>	<b>213.748</b>	<b>213.748</b>	<b>213.748</b>	<b>213.748</b>	<b>213.748</b>	<b>213.748</b>	<b>213.748</b>	<b>213.748</b>	<b>213.748</b>	<b>213.748</b>	<b>214.744</b>
<b>21.500 FUNDO MUNICIPAL DE ASSISTÊNCIA SOCIAL</b>	<b>2.499.000,00</b>	<b>208.166,70</b>	<b>208.166,70</b>	<b>208.166,70</b>	<b>208.166,70</b>	<b>208.166,70</b>	<b>208.166,70</b>	<b>208.166,70</b>	<b>208.166,70</b>	<b>208.166,70</b>	<b>208.166,70</b>	<b>208.166,70</b>	<b>209.166,70</b>
08 Assistência Social	2.499.000,00	208.166,70	208.166,70	208.166,70	208.166,70	208.166,70	208.166,70	208.166,70	208.166,70	208.166,70	208.166,70	208.166,70	209.166,70
244 Assistência Comunitária	1.009.000,00	84.049,70	84.049,70	84.049,70	84.049,70	84.049,70	84.049,70	84.049,70	84.049,70	84.049,70	84.049,70	84.049,70	84.049,70
0030 PROGRAMA DE INCENT. AO APRIMOR. DA GESTÃO DESCENT. DO BOLSA FAMÍLIA - IGDPBF	181.000,00	15.077,30	15.077,30	15.077,30	15.077,30	15.077,30	15.077,30	15.077,30	15.077,30	15.077,30	15.077,30	15.077,30	15.077,30
2298 PROGRAMA BOLSA FAMÍLIA - IGD	181.000,00	15.077,30	15.077,30	15.077,30	15.077,30	15.077,30	15.077,30	15.077,30	15.077,30	15.077,30	15.077,30	15.077,30	15.077,30
3190.11 Vencimentos e Vantagens Fixas - Pessoal Civil	10.000,00	833,00	833,00	833,00	833,00	833,00	833,00	833,00	833,00	833,00	833,00	833,00	833,00
99 SEM APLICAÇÃO	10.000,00	833,00	833,00	833,00	833,00	833,00	833,00	833,00	833,00	833,00	833,00	833,00	833,00
108 IGD/PBF - Índice de Gestão Descentralizada	10.000,00	833,00	833,00	833,00	833,00	833,00	833,00	833,00	833,00	833,00	833,00	833,00	837,00
8 8-Recursos Transferidos pelo FNAS	10.000,00	833,00	833,00	833,00	833,00	833,00	833,00	833,00	833,00	833,00	833,00	833,00	837,00
1 Pessoal e Encargos Sociais	10.000,00	833,00	833,00	833,00	833,00	833,00	833,00	833,00	833,00	833,00	833,00	833,00	837,00
749 08 244 0030 2298 3190.11 99 108	10.000,00	833,00	833,00	833,00	833,00	833,00	833,00	833,00	833,00	833,00	833,00	833,00	837,00
3190.13 Obrigações Patronais	2.000,00	166,60	166,60	166,60	166,60	166,60	166,60	166,60	166,60	166,60	166,60	166,60	167,40
99 SEM APLICAÇÃO	2.000,00	166,60	166,60	166,60	166,60	166,60	166,60	166,60	166,60	166,60	166,60	166,60	167,40
108 IGD/PBF - Índice de Gestão Descentralizada	2.000,00	166,60	166,60	166,60	166,60	166,60	166,60	166,60	166,60	166,60	166,60	166,60	167,40
8 8-Recursos Transferidos pelo FNAS	2.000,00	166,60	166,60	166,60	166,60	166,60	166,60	166,60	166,60	166,60	166,60	166,60	167,40

Documento Assinado em 2018/08/24 por JOÃO LUIS FERREIRA FILHO  
 Endereço eletrônico: www.tpp.gov.br  
 DocId:343978c7-7d06-4bc7-b557-becda0565d98

**Prefeitura Municipal de Limoeiro**  
 Secretaria Municipal de Fazenda  
 Departamento de Contabilidade  
 Cronograma Mensal de Desembolso-CMD

Exercício: 2018

Classificação Institucional Funcional-Programática	Despesa Fixada	Janeiro	Fevereiro	Março	Abril	Maiο	Junho	Julho	Agosto	Setembro	Outubro	Novembro	Dezembro
<b>004 Fundo Municipal de Assistência Social</b>	<b>2.566.000</b>	<b>213.748</b>	<b>213.748</b>	<b>213.748</b>	<b>213.748</b>	<b>213.748</b>	<b>213.748</b>	<b>213.748</b>	<b>213.748</b>	<b>213.748</b>	<b>213.748</b>	<b>213.748</b>	<b>214.744</b>
<b>21.500 FUNDO MUNICIPAL DE ASSISTÊNCIA SOCIAL</b>	<b>2.499.000,00</b>	<b>208.166,70</b>	<b>208.166,70</b>	<b>208.166,70</b>	<b>208.166,70</b>	<b>208.166,70</b>	<b>208.166,70</b>	<b>208.166,70</b>	<b>208.166,70</b>	<b>208.166,70</b>	<b>208.166,70</b>	<b>208.166,70</b>	<b>209.166,70</b>
08 Assistência Social	2.499.000,00	208.166,70	208.166,70	208.166,70	208.166,70	208.166,70	208.166,70	208.166,70	208.166,70	208.166,70	208.166,70	208.166,70	209.166,70
244 Assistência Comunitária	1.009.000,00	84.049,70	84.049,70	84.049,70	84.049,70	84.049,70	84.049,70	84.049,70	84.049,70	84.049,70	84.049,70	84.049,70	84.049,70
0030 PROGRAMA DE INCENT. AO APRIMOR. DA GESTÃO DESCENT. DO BOLSA FAMÍLIA - IGDPBF	181.000,00	15.077,30	15.077,30	15.077,30	15.077,30	15.077,30	15.077,30	15.077,30	15.077,30	15.077,30	15.077,30	15.077,30	15.077,30
2298 PROGRAMA BOLSA FAMÍLIA - IGD	181.000,00	15.077,30	15.077,30	15.077,30	15.077,30	15.077,30	15.077,30	15.077,30	15.077,30	15.077,30	15.077,30	15.077,30	15.077,30
3190.13 Obrigações Patronais	2.000,00	166,60	166,60	166,60	166,60	166,60	166,60	166,60	166,60	166,60	166,60	166,60	166,60
99 SEM APLICAÇÃO	2.000,00	166,60	166,60	166,60	166,60	166,60	166,60	166,60	166,60	166,60	166,60	166,60	166,60
108 IGD/PBF - Índice de Gestão Descentralizada	2.000,00	166,60	166,60	166,60	166,60	166,60	166,60	166,60	166,60	166,60	166,60	166,60	166,60
8 8-Recursos Transferidos pelo FNAS	2.000,00	166,60	166,60	166,60	166,60	166,60	166,60	166,60	166,60	166,60	166,60	166,60	166,60
1 Pessoal e Encargos Sociais	2.000,00	166,60	166,60	166,60	166,60	166,60	166,60	166,60	166,60	166,60	166,60	166,60	166,60
750 08 244 0030 2298 3190.13 99 108	2.000,00	167,00	167,00	167,00	167,00	167,00	167,00	167,00	167,00	167,00	167,00	167,00	167,00
3190.16 Outras Despesas Variáveis - Pessoal Civil	1.000,00	83,30	83,30	83,30	83,30	83,30	83,30	83,30	83,30	83,30	83,30	83,30	83,30
99 SEM APLICAÇÃO	1.000,00	83,30	83,30	83,30	83,30	83,30	83,30	83,30	83,30	83,30	83,30	83,30	83,30
108 IGD/PBF - Índice de Gestão Descentralizada	1.000,00	83,30	83,30	83,30	83,30	83,30	83,30	83,30	83,30	83,30	83,30	83,30	83,30
8 8-Recursos Transferidos pelo FNAS	1.000,00	83,30	83,30	83,30	83,30	83,30	83,30	83,30	83,30	83,30	83,30	83,30	83,30

Documento Assinado em 2018/08/24 por JOAO LUIS FERREIRA FILHO  
 Assessoria de Planejamento e Orçamento  
 Endereço: Rua Manoel de Sá, 100 - Centro - Limoeiro - PE  
 CEP: 55700-000  
 Documento: 24334978c-7d06-4bc7-b557-becda0565d98

**Prefeitura Municipal de Limoeiro**  
 Secretaria Municipal de Fazenda  
 Departamento de Contabilidade  
 Cronograma Mensal de Desembolso-CMD

Exercício: 2018

Classificação Institucional Funcional-Programática	Despesa Fixada	Janeiro	Fevereiro	Março	Abril	Mai	Junho	Julho	Agosto	Setembro	Outubro	Novembro	Dezembro
<b>004 Fundo Municipal de Assistência Social</b>	<b>2.566.000</b>	<b>213.748</b>	<b>213.748</b>	<b>213.748</b>	<b>213.748</b>	<b>213.748</b>	<b>213.748</b>	<b>213.748</b>	<b>213.748</b>	<b>213.748</b>	<b>213.748</b>	<b>213.748</b>	<b>214.744</b>
<b>21.500 FUNDO MUNICIPAL DE ASSISTÊNCIA SOCIAL</b>	<b>2.499.000,00</b>	<b>208.166,70</b>	<b>208.166,70</b>	<b>208.166,70</b>	<b>208.166,70</b>	<b>208.166,70</b>	<b>208.166,70</b>	<b>208.166,70</b>	<b>208.166,70</b>	<b>208.166,70</b>	<b>208.166,70</b>	<b>208.166,70</b>	<b>209.166,70</b>
08 Assistência Social	2.499.000,00	208.166,70	208.166,70	208.166,70	208.166,70	208.166,70	208.166,70	208.166,70	208.166,70	208.166,70	208.166,70	208.166,70	209.166,70
244 Assistência Comunitária	1.009.000,00	84.049,70	84.049,70	84.049,70	84.049,70	84.049,70	84.049,70	84.049,70	84.049,70	84.049,70	84.049,70	84.049,70	84.049,70
0030 PROGRAMA DE INCENT. AO APRIMOR. DA GESTÃO DESCENT. DO BOLSA FAMÍLIA - IGDPBF	181.000,00	15.077,30	15.077,30	15.077,30	15.077,30	15.077,30	15.077,30	15.077,30	15.077,30	15.077,30	15.077,30	15.077,30	15.077,30
2298 PROGRAMA BOLSA FAMÍLIA - IGD	181.000,00	15.077,30	15.077,30	15.077,30	15.077,30	15.077,30	15.077,30	15.077,30	15.077,30	15.077,30	15.077,30	15.077,30	15.077,30
3190.16 Outras Despesas Variáveis - Pessoal Civil	1.000,00	83,30	83,30	83,30	83,30	83,30	83,30	83,30	83,30	83,30	83,30	83,30	83,30
99 SEM APLICAÇÃO	1.000,00	83,30	83,30	83,30	83,30	83,30	83,30	83,30	83,30	83,30	83,30	83,30	83,30
108 IGD/PBF - Índice de Gestão Descentralizada	1.000,00	83,30	83,30	83,30	83,30	83,30	83,30	83,30	83,30	83,30	83,30	83,30	83,30
8 8-Recursos Transferidos pelo FNAS	1.000,00	83,30	83,30	83,30	83,30	83,30	83,30	83,30	83,30	83,30	83,30	83,30	83,30
1 Pessoal e Encargos Sociais	1.000,00	83,30	83,30	83,30	83,30	83,30	83,30	83,30	83,30	83,30	83,30	83,30	83,30
751 08 244 0030 2298 3190.16 99 108	1.000,00	83,30	83,30	83,30	83,30	83,30	83,30	83,30	83,30	83,30	83,30	83,30	83,30
3191.13 Contribuições Patronais (19)(I)	1.000,00	83,30	83,30	83,30	83,30	83,30	83,30	83,30	83,30	83,30	83,30	83,30	83,30
99 SEM APLICAÇÃO	1.000,00	83,30	83,30	83,30	83,30	83,30	83,30	83,30	83,30	83,30	83,30	83,30	83,30
108 IGD/PBF - Índice de Gestão Descentralizada	1.000,00	83,30	83,30	83,30	83,30	83,30	83,30	83,30	83,30	83,30	83,30	83,30	83,30
8 8-Recursos Transferidos pelo FNAS	1.000,00	83,30	83,30	83,30	83,30	83,30	83,30	83,30	83,30	83,30	83,30	83,30	83,30

Documento Assinado em 2018/08/24 por JOAO LUIS FERREIRA FILHO  
 Endereço eletrônico: www.tpp.gov.br/validaDoc.htm  
 Código do documento: c43a978c-7d06-4bc7-b557-becda0565d98

**Prefeitura Municipal de Limoeiro**  
 Secretaria Municipal de Fazenda  
 Departamento de Contabilidade  
 Cronograma Mensal de Desembolso-CMD

Exercício: 2018

Classificação Institucional Funcional-Programática	Despesa Fixada	Janeiro	Fevereiro	Março	Abril	Maiο	Junho	Julho	Agosto	Setembro	Outubro	Novembro	Dezembro
<b>004 Fundo Municipal de Assistência Social</b>	<b>2.566.000</b>	<b>213.748</b>	<b>213.748</b>	<b>213.748</b>	<b>213.748</b>	<b>213.748</b>	<b>213.748</b>	<b>213.748</b>	<b>213.748</b>	<b>213.748</b>	<b>213.748</b>	<b>213.748</b>	<b>214.744</b>
<b>21.500 FUNDO MUNICIPAL DE ASSISTÊNCIA SOCIAL</b>	<b>2.499.000,00</b>	<b>208.166,70</b>	<b>208.166,70</b>	<b>208.166,70</b>	<b>208.166,70</b>	<b>208.166,70</b>	<b>208.166,70</b>	<b>208.166,70</b>	<b>208.166,70</b>	<b>208.166,70</b>	<b>208.166,70</b>	<b>208.166,70</b>	<b>209.166,70</b>
08 Assistência Social	2.499.000,00	208.166,70	208.166,70	208.166,70	208.166,70	208.166,70	208.166,70	208.166,70	208.166,70	208.166,70	208.166,70	208.166,70	209.166,70
244 Assistência Comunitária	1.009.000,00	84.049,70	84.049,70	84.049,70	84.049,70	84.049,70	84.049,70	84.049,70	84.049,70	84.049,70	84.049,70	84.049,70	84.049,70
0030 PROGRAMA DE INCENT. AO APRIMOR. DA GESTÃO DESCENT. DO BOLSA FAMÍLIA - IGDPBF	181.000,00	15.077,30	15.077,30	15.077,30	15.077,30	15.077,30	15.077,30	15.077,30	15.077,30	15.077,30	15.077,30	15.077,30	15.077,30
2298 PROGRAMA BOLSA FAMÍLIA - IGD	181.000,00	15.077,30	15.077,30	15.077,30	15.077,30	15.077,30	15.077,30	15.077,30	15.077,30	15.077,30	15.077,30	15.077,30	15.077,30
3191.13 Contribuições Patronais (19)(I)	1.000,00	83,30	83,30	83,30	83,30	83,30	83,30	83,30	83,30	83,30	83,30	83,30	83,30
99 SEM APLICAÇÃO	1.000,00	83,30	83,30	83,30	83,30	83,30	83,30	83,30	83,30	83,30	83,30	83,30	83,30
108 IGD/PBF - Índice de Gestão Descentralizada	1.000,00	83,30	83,30	83,30	83,30	83,30	83,30	83,30	83,30	83,30	83,30	83,30	83,30
8 8-Recursos Transferidos pelo FNAS	1.000,00	83,30	83,30	83,30	83,30	83,30	83,30	83,30	83,30	83,30	83,30	83,30	83,30
1 Pessoal e Encargos Sociais	1.000,00	83,30	83,30	83,30	83,30	83,30	83,30	83,30	83,30	83,30	83,30	83,30	83,30
752 08 244 0030 2298 3191.13 99 108	1.000,00	83,30	83,30	83,30	83,30	83,30	83,30	83,30	83,30	83,30	83,30	83,30	83,30
3390.14 Diárias - Civil	5.000,00	416,50	416,50	416,50	416,50	416,50	416,50	416,50	416,50	416,50	416,50	416,50	418,50
99 SEM APLICAÇÃO	5.000,00	416,50	416,50	416,50	416,50	416,50	416,50	416,50	416,50	416,50	416,50	416,50	418,50
108 IGD/PBF - Índice de Gestão Descentralizada	5.000,00	416,50	416,50	416,50	416,50	416,50	416,50	416,50	416,50	416,50	416,50	416,50	418,50
8 8-Recursos Transferidos pelo FNAS	5.000,00	416,50	416,50	416,50	416,50	416,50	416,50	416,50	416,50	416,50	416,50	416,50	418,50

Documento Assinado em 2018/08/24 por JOAO LUIS FERREIRA FILHO. Para validar o documento, acesse em: https://www.trepp.gov.br/validador. O código do documento é: c43a978c-7d06-4bc7-b557-becda0565d98

**Prefeitura Municipal de Limoeiro**  
 Secretaria Municipal de Fazenda  
 Departamento de Contabilidade  
 Cronograma Mensal de Desembolso-CMD

Exercício: 2018

Classificação Institucional Funcional-Programática	Despesa Fixada	Janeiro	Fevereiro	Março	Abril	Maiο	Junho	Julho	Agosto	Setembro	Outubro	Novembro	Dezembro
<b>004 Fundo Municipal de Assistência Social</b>	<b>2.566.000</b>	<b>213.748</b>	<b>213.748</b>	<b>213.748</b>	<b>213.748</b>	<b>213.748</b>	<b>213.748</b>	<b>213.748</b>	<b>213.748</b>	<b>213.748</b>	<b>213.748</b>	<b>213.748</b>	<b>214.744</b>
<b>21.500 FUNDO MUNICIPAL DE ASSISTÊNCIA SOCIAL</b>	<b>2.499.000,00</b>	<b>208.166,70</b>	<b>208.166,70</b>	<b>208.166,70</b>	<b>208.166,70</b>	<b>208.166,70</b>	<b>208.166,70</b>	<b>208.166,70</b>	<b>208.166,70</b>	<b>208.166,70</b>	<b>208.166,70</b>	<b>208.166,70</b>	<b>209.166,70</b>
08 Assistência Social	2.499.000,00	208.166,70	208.166,70	208.166,70	208.166,70	208.166,70	208.166,70	208.166,70	208.166,70	208.166,70	208.166,70	208.166,70	209.166,70
244 Assistência Comunitária	1.009.000,00	84.049,70	84.049,70	84.049,70	84.049,70	84.049,70	84.049,70	84.049,70	84.049,70	84.049,70	84.049,70	84.049,70	84.049,70
0030 PROGRAMA DE INCENT. AO APRIMOR. DA GESTÃO DESCENT. DO BOLSA FAMÍLIA - IGDPBF	181.000,00	15.077,30	15.077,30	15.077,30	15.077,30	15.077,30	15.077,30	15.077,30	15.077,30	15.077,30	15.077,30	15.077,30	15.077,30
2298 PROGRAMA BOLSA FAMÍLIA - IGD	181.000,00	15.077,30	15.077,30	15.077,30	15.077,30	15.077,30	15.077,30	15.077,30	15.077,30	15.077,30	15.077,30	15.077,30	15.077,30
3390.14 Diárias - Civil	5.000,00	416,50	416,50	416,50	416,50	416,50	416,50	416,50	416,50	416,50	416,50	416,50	416,50
99 SEM APLICAÇÃO	5.000,00	416,50	416,50	416,50	416,50	416,50	416,50	416,50	416,50	416,50	416,50	416,50	416,50
108 IGD/PBF - Índice de Gestão Descentralizada	5.000,00	416,50	416,50	416,50	416,50	416,50	416,50	416,50	416,50	416,50	416,50	416,50	416,50
8 8-Recursos Transferidos pelo FNAS	5.000,00	416,50	416,50	416,50	416,50	416,50	416,50	416,50	416,50	416,50	416,50	416,50	416,50
3 Outras Despesas Correntes	5.000,00	416,50	416,50	416,50	416,50	416,50	416,50	416,50	416,50	416,50	416,50	416,50	416,50
753 08 244 0030 2298 3390.14 99 108	5.000,00	417,00	417,00	417,00	417,00	417,00	417,00	417,00	417,00	417,00	417,00	417,00	419,00
3390.30 Material de Consumo	40.000,00	3.332,00	3.332,00	3.332,00	3.332,00	3.332,00	3.332,00	3.332,00	3.332,00	3.332,00	3.332,00	3.332,00	3.348,00
99 SEM APLICAÇÃO	40.000,00	3.332,00	3.332,00	3.332,00	3.332,00	3.332,00	3.332,00	3.332,00	3.332,00	3.332,00	3.332,00	3.332,00	3.348,00
108 IGD/PBF - Índice de Gestão Descentralizada	40.000,00	3.332,00	3.332,00	3.332,00	3.332,00	3.332,00	3.332,00	3.332,00	3.332,00	3.332,00	3.332,00	3.332,00	3.348,00
8 8-Recursos Transferidos pelo FNAS	40.000,00	3.332,00	3.332,00	3.332,00	3.332,00	3.332,00	3.332,00	3.332,00	3.332,00	3.332,00	3.332,00	3.332,00	3.348,00

Documento Assinado em 2018/09/14 por JOAO LUIS FERREIRA FILHO  
 Endereço eletrônico: www.tcepe.gov.br  
 Documento: 2434978c-7d06-4bc7-b557-b6dad0563d98

**Prefeitura Municipal de Limoeiro**  
 Secretaria Municipal de Fazenda  
 Departamento de Contabilidade  
 Cronograma Mensal de Desembolso-CMD

Exercício: 2018

Classificação Institucional Funcional-Programática	Despesa Fixada	Janeiro	Fevereiro	Março	Abril	Mai	Junho	Julho	Agosto	Setembro	Outubro	Novembro	Dezembro
<b>004 Fundo Municipal de Assistência Social</b>	<b>2.566.000</b>	<b>213.748</b>	<b>213.748</b>	<b>213.748</b>	<b>213.748</b>	<b>213.748</b>	<b>213.748</b>	<b>213.748</b>	<b>213.748</b>	<b>213.748</b>	<b>213.748</b>	<b>213.748</b>	<b>214.744</b>
<b>21.500 FUNDO MUNICIPAL DE ASSISTÊNCIA SOCIAL</b>	<b>2.499.000,00</b>	<b>208.166,70</b>	<b>208.166,70</b>	<b>208.166,70</b>	<b>208.166,70</b>	<b>208.166,70</b>	<b>208.166,70</b>	<b>208.166,70</b>	<b>208.166,70</b>	<b>208.166,70</b>	<b>208.166,70</b>	<b>208.166,70</b>	<b>209.166,70</b>
08 Assistência Social	2.499.000,00	208.166,70	208.166,70	208.166,70	208.166,70	208.166,70	208.166,70	208.166,70	208.166,70	208.166,70	208.166,70	208.166,70	209.166,70
244 Assistência Comunitária	1.009.000,00	84.049,70	84.049,70	84.049,70	84.049,70	84.049,70	84.049,70	84.049,70	84.049,70	84.049,70	84.049,70	84.049,70	84.049,70
0030 PROGRAMA DE INCENT. AO APRIMOR. DA GESTÃO DESCENT. DO BOLSA FAMÍLIA - IGDPBF	181.000,00	15.077,30	15.077,30	15.077,30	15.077,30	15.077,30	15.077,30	15.077,30	15.077,30	15.077,30	15.077,30	15.077,30	15.077,30
2298 PROGRAMA BOLSA FAMÍLIA - IGD	181.000,00	15.077,30	15.077,30	15.077,30	15.077,30	15.077,30	15.077,30	15.077,30	15.077,30	15.077,30	15.077,30	15.077,30	15.077,30
3390.36 Outros Serviços de Terceiros - Pessoa Física	60.000,00	4.998,00	4.998,00	4.998,00	4.998,00	4.998,00	4.998,00	4.998,00	4.998,00	4.998,00	4.998,00	4.998,00	4.998,00
99 SEM APLICAÇÃO	60.000,00	4.998,00	4.998,00	4.998,00	4.998,00	4.998,00	4.998,00	4.998,00	4.998,00	4.998,00	4.998,00	4.998,00	4.998,00
108 IGD/PBF - Índice de Gestão Descentralizada	60.000,00	4.998,00	4.998,00	4.998,00	4.998,00	4.998,00	4.998,00	4.998,00	4.998,00	4.998,00	4.998,00	4.998,00	4.998,00
8 8-Recursos Transferidos pelo FNAS	60.000,00	4.998,00	4.998,00	4.998,00	4.998,00	4.998,00	4.998,00	4.998,00	4.998,00	4.998,00	4.998,00	4.998,00	4.998,00
3 Outras Despesas Correntes	60.000,00	4.998,00	4.998,00	4.998,00	4.998,00	4.998,00	4.998,00	4.998,00	4.998,00	4.998,00	4.998,00	4.998,00	4.998,00
755 08 244 0030 2298 3390.36 99 108	60.000,00	4.998,00	4.998,00	4.998,00	4.998,00	4.998,00	4.998,00	4.998,00	4.998,00	4.998,00	4.998,00	4.998,00	4.998,00
3390.39 Outros Serviços de Terceiros - Pessoa Jurídica	40.000,00	3.332,00	3.332,00	3.332,00	3.332,00	3.332,00	3.332,00	3.332,00	3.332,00	3.332,00	3.332,00	3.332,00	3.348,00
99 SEM APLICAÇÃO	40.000,00	3.332,00	3.332,00	3.332,00	3.332,00	3.332,00	3.332,00	3.332,00	3.332,00	3.332,00	3.332,00	3.332,00	3.348,00
108 IGD/PBF - Índice de Gestão Descentralizada	40.000,00	3.332,00	3.332,00	3.332,00	3.332,00	3.332,00	3.332,00	3.332,00	3.332,00	3.332,00	3.332,00	3.332,00	3.348,00
8 8-Recursos Transferidos pelo FNAS	40.000,00	3.332,00	3.332,00	3.332,00	3.332,00	3.332,00	3.332,00	3.332,00	3.332,00	3.332,00	3.332,00	3.332,00	3.348,00

Documento Assinado em 2018/08/24 por JOAO LUIS FERREIRA FILHO  
 Endereço: https://sistemas.tcepe.gov.br/epm/validaDoc.aspx?CodigoDoc=5434978c-7006-4bc7d0557-0e6da0563098

**Prefeitura Municipal de Limoeiro**  
 Secretaria Municipal de Fazenda  
 Departamento de Contabilidade  
 Cronograma Mensal de Desembolso-CMD

Exercício: 2018

Classificação Institucional Funcional-Programática	Despesa Fixada	Janeiro	Fevereiro	Março	Abril	Maiο	Junho	Julho	Agosto	Setembro	Outubro	Novembro	Dezembro
<b>004 Fundo Municipal de Assistência Social</b>	<b>2.566.000</b>	<b>213.748</b>	<b>213.748</b>	<b>213.748</b>	<b>213.748</b>	<b>213.748</b>	<b>213.748</b>	<b>213.748</b>	<b>213.748</b>	<b>213.748</b>	<b>213.748</b>	<b>213.748</b>	<b>214.744</b>
21.500 FUNDO MUNICIPAL DE ASSISTÊNCIA SOCIAL	2.499.000,00	208.166,70	208.166,70	208.166,70	208.166,70	208.166,70	208.166,70	208.166,70	208.166,70	208.166,70	208.166,70	208.166,70	209.166,70
08 Assistência Social	2.499.000,00	208.166,70	208.166,70	208.166,70	208.166,70	208.166,70	208.166,70	208.166,70	208.166,70	208.166,70	208.166,70	208.166,70	209.166,70
244 Assistência Comunitária	1.009.000,00	84.049,70	84.049,70	84.049,70	84.049,70	84.049,70	84.049,70	84.049,70	84.049,70	84.049,70	84.049,70	84.049,70	84.049,70
0030 PROGRAMA DE INCENT. AO APRIMOR. DA GESTÃO DESCENT. DO BOLSA FAMÍLIA - IGDPBF	181.000,00	15.077,30	15.077,30	15.077,30	15.077,30	15.077,30	15.077,30	15.077,30	15.077,30	15.077,30	15.077,30	15.077,30	15.077,30
2298 PROGRAMA BOLSA FAMÍLIA - IGD	181.000,00	15.077,30	15.077,30	15.077,30	15.077,30	15.077,30	15.077,30	15.077,30	15.077,30	15.077,30	15.077,30	15.077,30	15.077,30
3390.39 Outros Serviços de Terceiros - Pessoa Jurídica	40.000,00	3.332,00	3.332,00	3.332,00	3.332,00	3.332,00	3.332,00	3.332,00	3.332,00	3.332,00	3.332,00	3.332,00	3.332,00
99 SEM APLICAÇÃO	40.000,00	3.332,00	3.332,00	3.332,00	3.332,00	3.332,00	3.332,00	3.332,00	3.332,00	3.332,00	3.332,00	3.332,00	3.332,00
108 IGD/PBF - Índice de Gestão Descentralizada	40.000,00	3.332,00	3.332,00	3.332,00	3.332,00	3.332,00	3.332,00	3.332,00	3.332,00	3.332,00	3.332,00	3.332,00	3.332,00
8 8-Recursos Transferidos pelo FNAS	40.000,00	3.332,00	3.332,00	3.332,00	3.332,00	3.332,00	3.332,00	3.332,00	3.332,00	3.332,00	3.332,00	3.332,00	3.332,00
3 Outras Despesas Correntes	40.000,00	3.332,00	3.332,00	3.332,00	3.332,00	3.332,00	3.332,00	3.332,00	3.332,00	3.332,00	3.332,00	3.332,00	3.332,00
756 08 244 0030 2298 3390.39 99 108	40.000,00	3.332,00	3.332,00	3.332,00	3.332,00	3.332,00	3.332,00	3.332,00	3.332,00	3.332,00	3.332,00	3.332,00	3.332,00
0061 ATENÇÃO BÁSICA	50.000,00	4.165,00	4.165,00	4.165,00	4.165,00	4.165,00	4.165,00	4.165,00	4.165,00	4.165,00	4.165,00	4.165,00	4.165,00
2299 PROGRAMA DE ATENDIMENTO A MULHER	50.000,00	4.165,00	4.165,00	4.165,00	4.165,00	4.165,00	4.165,00	4.165,00	4.165,00	4.165,00	4.165,00	4.165,00	4.165,00
3390.30 Material de Consumo	10.000,00	833,00	833,00	833,00	833,00	833,00	833,00	833,00	833,00	833,00	833,00	833,00	833,00
99 SEM APLICAÇÃO	10.000,00	833,00	833,00	833,00	833,00	833,00	833,00	833,00	833,00	833,00	833,00	833,00	833,00

Documento Assinado em 2018/08/24 por JOAO LUIS FERREIRA FILHO  
 Endereço eletrônico: http://www.trepe.gov.br/epi/validaDoc.htm  
 Código do documento: 24334978c-7006-4bc7-0557-00cda056898

**Prefeitura Municipal de Limoeiro**  
 Secretaria Municipal de Fazenda  
 Departamento de Contabilidade  
 Cronograma Mensal de Desembolso-CMD

Exercício: 2018

Classificação Institucional Funcional-Programática	Despesa Fixada	Janeiro	Fevereiro	Março	Abril	Mai	Junho	Julho	Agosto	Setembro	Outubro	Novembro	Dezembro
<b>004 Fundo Municipal de Assistência Social</b>	<b>2.566.000</b>	<b>213.748</b>	<b>213.748</b>	<b>213.748</b>	<b>213.748</b>	<b>213.748</b>	<b>213.748</b>	<b>213.748</b>	<b>213.748</b>	<b>213.748</b>	<b>213.748</b>	<b>213.748</b>	<b>214.744</b>
21.500 FUNDO MUNICIPAL DE ASSISTÊNCIA SOCIAL	2.499.000,00	208.166,70	208.166,70	208.166,70	208.166,70	208.166,70	208.166,70	208.166,70	208.166,70	208.166,70	208.166,70	208.166,70	209.166,70
08 Assistência Social	2.499.000,00	208.166,70	208.166,70	208.166,70	208.166,70	208.166,70	208.166,70	208.166,70	208.166,70	208.166,70	208.166,70	208.166,70	209.166,70
244 Assistência Comunitária	1.009.000,00	84.049,70	84.049,70	84.049,70	84.049,70	84.049,70	84.049,70	84.049,70	84.049,70	84.049,70	84.049,70	84.049,70	84.049,70
0061 ATENÇÃO BÁSICA	50.000,00	4.165,00	4.165,00	4.165,00	4.165,00	4.165,00	4.165,00	4.165,00	4.165,00	4.165,00	4.165,00	4.165,00	4.165,00
2299 PROGRAMA DE ATENDIMENTO A MULHER	50.000,00	4.165,00	4.165,00	4.165,00	4.165,00	4.165,00	4.165,00	4.165,00	4.165,00	4.165,00	4.165,00	4.165,00	4.165,00
3390.30 Material de Consumo	10.000,00	833,00	833,00	833,00	833,00	833,00	833,00	833,00	833,00	833,00	833,00	833,00	833,00
99 SEM APLICAÇÃO	10.000,00	833,00	833,00	833,00	833,00	833,00	833,00	833,00	833,00	833,00	833,00	833,00	833,00
1 Recursos Ordinários	10.000,00	833,00	833,00	833,00	833,00	833,00	833,00	833,00	833,00	833,00	833,00	833,00	833,00
5 5-Recursos Próprios - (Ordinário, não vinculado)	10.000,00	833,00	833,00	833,00	833,00	833,00	833,00	833,00	833,00	833,00	833,00	833,00	833,00
3 Outras Despesas Correntes	10.000,00	833,00	833,00	833,00	833,00	833,00	833,00	833,00	833,00	833,00	833,00	833,00	833,00
776 08 244 0061 2299 3390.30 99 001	10.000,00	833,00	833,00	833,00	833,00	833,00	833,00	833,00	833,00	833,00	833,00	833,00	833,00
3390.32 Material de Distribuição Gratuita	10.000,00	833,00	833,00	833,00	833,00	833,00	833,00	833,00	833,00	833,00	833,00	833,00	833,00
99 SEM APLICAÇÃO	10.000,00	833,00	833,00	833,00	833,00	833,00	833,00	833,00	833,00	833,00	833,00	833,00	833,00
1 Recursos Ordinários	10.000,00	833,00	833,00	833,00	833,00	833,00	833,00	833,00	833,00	833,00	833,00	833,00	833,00
5 5-Recursos Próprios - (Ordinário, não vinculado)	10.000,00	833,00	833,00	833,00	833,00	833,00	833,00	833,00	833,00	833,00	833,00	833,00	833,00

Documento Assinado em 2018/08/24 por JOAO LUIS FERREIRA FILHO  
 Endereço eletrônico: www.tpp.viaDados.com.br  
 Código do documento: C43a978c-7d06-4bc7-b557-becda0565d98

**Prefeitura Municipal de Limoeiro**  
 Secretaria Municipal de Fazenda  
 Departamento de Contabilidade  
 Cronograma Mensal de Desembolso-CMD

Exercício: 2018

Classificação Institucional Funcional-Programática	Despesa Fixada	Janeiro	Fevereiro	Março	Abril	Mai	Junho	Julho	Agosto	Setembro	Outubro	Novembro	Dezembro
<b>004 Fundo Municipal de Assistência Social</b>	<b>2.566.000</b>	<b>213.748</b>	<b>213.748</b>	<b>213.748</b>	<b>213.748</b>	<b>213.748</b>	<b>213.748</b>	<b>213.748</b>	<b>213.748</b>	<b>213.748</b>	<b>213.748</b>	<b>213.748</b>	<b>214.744</b>
<b>21.500 FUNDO MUNICIPAL DE ASSISTÊNCIA SOCIAL</b>	<b>2.499.000,00</b>	<b>208.166,70</b>	<b>208.166,70</b>	<b>208.166,70</b>	<b>208.166,70</b>	<b>208.166,70</b>	<b>208.166,70</b>	<b>208.166,70</b>	<b>208.166,70</b>	<b>208.166,70</b>	<b>208.166,70</b>	<b>208.166,70</b>	<b>209.166,70</b>
08 Assistência Social	2.499.000,00	208.166,70	208.166,70	208.166,70	208.166,70	208.166,70	208.166,70	208.166,70	208.166,70	208.166,70	208.166,70	208.166,70	209.166,70
244 Assistência Comunitária	1.009.000,00	84.049,70	84.049,70	84.049,70	84.049,70	84.049,70	84.049,70	84.049,70	84.049,70	84.049,70	84.049,70	84.049,70	84.049,70
0061 ATENÇÃO BÁSICA	50.000,00	4.165,00	4.165,00	4.165,00	4.165,00	4.165,00	4.165,00	4.165,00	4.165,00	4.165,00	4.165,00	4.165,00	4.165,00
2299 PROGRAMA DE ATENDIMENTO A MULHER	50.000,00	4.165,00	4.165,00	4.165,00	4.165,00	4.165,00	4.165,00	4.165,00	4.165,00	4.165,00	4.165,00	4.165,00	4.165,00
3390.32 Material de Distribuição Gratuita	10.000,00	833,00	833,00	833,00	833,00	833,00	833,00	833,00	833,00	833,00	833,00	833,00	833,00
99 SEM APLICAÇÃO	10.000,00	833,00	833,00	833,00	833,00	833,00	833,00	833,00	833,00	833,00	833,00	833,00	833,00
1 Recursos Ordinários	10.000,00	833,00	833,00	833,00	833,00	833,00	833,00	833,00	833,00	833,00	833,00	833,00	833,00
5 5-Recursos Próprios - (Ordinário, não vinculado)	10.000,00	833,00	833,00	833,00	833,00	833,00	833,00	833,00	833,00	833,00	833,00	833,00	833,00
3 Outras Despesas Correntes	10.000,00	833,00	833,00	833,00	833,00	833,00	833,00	833,00	833,00	833,00	833,00	833,00	833,00
777 08 244 0061 2299 3390.32 99 001	10.000,00	833,00	833,00	833,00	833,00	833,00	833,00	833,00	833,00	833,00	833,00	833,00	833,00
3390.33 Passagens e Despesas com Locomoção	10.000,00	833,00	833,00	833,00	833,00	833,00	833,00	833,00	833,00	833,00	833,00	833,00	833,00
99 SEM APLICAÇÃO	10.000,00	833,00	833,00	833,00	833,00	833,00	833,00	833,00	833,00	833,00	833,00	833,00	833,00
1 Recursos Ordinários	10.000,00	833,00	833,00	833,00	833,00	833,00	833,00	833,00	833,00	833,00	833,00	833,00	833,00
5 5-Recursos Próprios - (Ordinário, não vinculado)	10.000,00	833,00	833,00	833,00	833,00	833,00	833,00	833,00	833,00	833,00	833,00	833,00	833,00

Documento Assinado Digitalmente por JOAO LUIS FERREIRA FILHO em 20/08/2018 às 14:55:00. Endereço eletrônico: www.tpp.viaDados.com.br. Código do documento: c43a978c-7d06-4bc7-b557-becda0565d98

**Prefeitura Municipal de Limoeiro**  
 Secretaria Municipal de Fazenda  
 Departamento de Contabilidade  
 Cronograma Mensal de Desembolso-CMD

Exercício: 2018

Classificação Institucional Funcional-Programática	Despesa Fixada	Janeiro	Fevereiro	Março	Abril	Maiο	Junho	Julho	Agosto	Setembro	Outubro	Novembro	Dezembro
<b>004 Fundo Municipal de Assistência Social</b>	<b>2.566.000</b>	<b>213.748</b>	<b>213.748</b>	<b>213.748</b>	<b>213.748</b>	<b>213.748</b>	<b>213.748</b>	<b>213.748</b>	<b>213.748</b>	<b>213.748</b>	<b>213.748</b>	<b>213.748</b>	<b>214.744</b>
21.500 FUNDO MUNICIPAL DE ASSISTÊNCIA SOCIAL	2.499.000,00	208.166,70	208.166,70	208.166,70	208.166,70	208.166,70	208.166,70	208.166,70	208.166,70	208.166,70	208.166,70	208.166,70	209.166,70
08 Assistência Social	2.499.000,00	208.166,70	208.166,70	208.166,70	208.166,70	208.166,70	208.166,70	208.166,70	208.166,70	208.166,70	208.166,70	208.166,70	209.166,70
244 Assistência Comunitária	1.009.000,00	84.049,70	84.049,70	84.049,70	84.049,70	84.049,70	84.049,70	84.049,70	84.049,70	84.049,70	84.049,70	84.049,70	84.049,70
0061 ATENÇÃO BÁSICA	50.000,00	4.165,00	4.165,00	4.165,00	4.165,00	4.165,00	4.165,00	4.165,00	4.165,00	4.165,00	4.165,00	4.165,00	4.165,00
2299 PROGRAMA DE ATENDIMENTO A MULHER	50.000,00	4.165,00	4.165,00	4.165,00	4.165,00	4.165,00	4.165,00	4.165,00	4.165,00	4.165,00	4.165,00	4.165,00	4.165,00
3390.33 Passagens e Despesas com Locomoção	10.000,00	833,00	833,00	833,00	833,00	833,00	833,00	833,00	833,00	833,00	833,00	833,00	833,00
99 SEM APLICAÇÃO	10.000,00	833,00	833,00	833,00	833,00	833,00	833,00	833,00	833,00	833,00	833,00	833,00	833,00
1 Recursos Ordinários	10.000,00	833,00	833,00	833,00	833,00	833,00	833,00	833,00	833,00	833,00	833,00	833,00	833,00
5 5-Recursos Próprios - (Ordinário, não vinculado)	10.000,00	833,00	833,00	833,00	833,00	833,00	833,00	833,00	833,00	833,00	833,00	833,00	833,00
3 Outras Despesas Correntes	10.000,00	833,00	833,00	833,00	833,00	833,00	833,00	833,00	833,00	833,00	833,00	833,00	833,00
778 08 244 0061 2299 3390.33 99 001	10.000,00	833,00	833,00	833,00	833,00	833,00	833,00	833,00	833,00	833,00	833,00	833,00	833,00
3390.36 Outros Serviços de Terceiros - Pessoa Física	10.000,00	833,00	833,00	833,00	833,00	833,00	833,00	833,00	833,00	833,00	833,00	833,00	833,00
99 SEM APLICAÇÃO	10.000,00	833,00	833,00	833,00	833,00	833,00	833,00	833,00	833,00	833,00	833,00	833,00	833,00
1 Recursos Ordinários	10.000,00	833,00	833,00	833,00	833,00	833,00	833,00	833,00	833,00	833,00	833,00	833,00	833,00
5 5-Recursos Próprios - (Ordinário, não vinculado)	10.000,00	833,00	833,00	833,00	833,00	833,00	833,00	833,00	833,00	833,00	833,00	833,00	833,00

Documento Assinado em 2018/08/24 por JOAO LUIS FERREIRA FILHO  
 Endereço eletrônico: www.tcepe.gov.br/validar/Doc:5amCódigo do documento: c43a978c-7d06-4bc7-b557-becda0565d98

**Prefeitura Municipal de Limoeiro**  
 Secretaria Municipal de Fazenda  
 Departamento de Contabilidade  
 Cronograma Mensal de Desembolso-CMD

Exercício: 2018

Classificação Institucional Funcional-Programática	Despesa Fixada	Janeiro	Fevereiro	Março	Abril	Maiο	Junho	Julho	Agosto	Setembro	Outubro	Novembro	Dezembro
<b>004 Fundo Municipal de Assistência Social</b>	<b>2.566.000</b>	<b>213.748</b>	<b>213.748</b>	<b>213.748</b>	<b>213.748</b>	<b>213.748</b>	<b>213.748</b>	<b>213.748</b>	<b>213.748</b>	<b>213.748</b>	<b>213.748</b>	<b>213.748</b>	<b>214.744</b>
21.500 FUNDO MUNICIPAL DE ASSISTÊNCIA SOCIAL	2.499.000,00	208.166,70	208.166,70	208.166,70	208.166,70	208.166,70	208.166,70	208.166,70	208.166,70	208.166,70	208.166,70	208.166,70	209.166,70
08 Assistência Social	2.499.000,00	208.166,70	208.166,70	208.166,70	208.166,70	208.166,70	208.166,70	208.166,70	208.166,70	208.166,70	208.166,70	208.166,70	209.166,70
244 Assistência Comunitária	1.009.000,00	84.049,70	84.049,70	84.049,70	84.049,70	84.049,70	84.049,70	84.049,70	84.049,70	84.049,70	84.049,70	84.049,70	84.049,70
0061 ATENÇÃO BÁSICA	50.000,00	4.165,00	4.165,00	4.165,00	4.165,00	4.165,00	4.165,00	4.165,00	4.165,00	4.165,00	4.165,00	4.165,00	4.165,00
2299 PROGRAMA DE ATENDIMENTO A MULHER	50.000,00	4.165,00	4.165,00	4.165,00	4.165,00	4.165,00	4.165,00	4.165,00	4.165,00	4.165,00	4.165,00	4.165,00	4.165,00
3390.39 Outros Serviços de Terceiros - Pessoa Jurídica	10.000,00	833,00	833,00	833,00	833,00	833,00	833,00	833,00	833,00	833,00	833,00	833,00	833,00
99 SEM APLICAÇÃO	10.000,00	833,00	833,00	833,00	833,00	833,00	833,00	833,00	833,00	833,00	833,00	833,00	833,00
1 Recursos Ordinários	10.000,00	833,00	833,00	833,00	833,00	833,00	833,00	833,00	833,00	833,00	833,00	833,00	837,00
5 5-Recursos Próprios - (Ordinário, não vinculado)	10.000,00	833,00	833,00	833,00	833,00	833,00	833,00	833,00	833,00	833,00	833,00	833,00	837,00
3 Outras Despesas Correntes	10.000,00	833,00	833,00	833,00	833,00	833,00	833,00	833,00	833,00	833,00	833,00	833,00	837,00
780 08 244 0061 2299 3390.39 99 001	10.000,00	833,00	833,00	833,00	833,00	833,00	833,00	833,00	833,00	833,00	833,00	833,00	837,00
0486 ASSISTÊNCIA SOCIAL GERAL	277.000,00	23.074,10	23.074,10	23.074,10	23.074,10	23.074,10	23.074,10	23.074,10	23.074,10	23.074,10	23.074,10	23.074,10	23.184,90
2300 CENTRO DE REFERÊNCIA ESPECIAL DE ASSISTÊNCIA SOCIAL - CREAS	277.000,00	23.074,10	23.074,10	23.074,10	23.074,10	23.074,10	23.074,10	23.074,10	23.074,10	23.074,10	23.074,10	23.074,10	23.184,90
3190.04 Contratação por Tempo Determinado	55.000,00	4.581,50	4.581,50	4.581,50	4.581,50	4.581,50	4.581,50	4.581,50	4.581,50	4.581,50	4.581,50	4.581,50	4.603,50
99 SEM APLICAÇÃO	55.000,00	4.581,50	4.581,50	4.581,50	4.581,50	4.581,50	4.581,50	4.581,50	4.581,50	4.581,50	4.581,50	4.581,50	4.603,50

Documento Assinado em 2018/08/24 por JOAO LUIS FERREIRA FILHO  
 Endereço: https://www.tcepe.gov.br/epi/validaDoc.aspx?validaDoc=semCodigo do documento: c43a978c-7d06-4bc7-b557-b98a0562498

**Prefeitura Municipal de Limoeiro**  
 Secretaria Municipal de Fazenda  
 Departamento de Contabilidade  
 Cronograma Mensal de Desembolso-CMD

Exercício: 2018

Classificação Institucional Funcional-Programática	Despesa Fixada	Janeiro	Fevereiro	Março	Abril	Mai	Junho	Julho	Agosto	Setembro	Outubro	Novembro	Dezembro
<b>004 Fundo Municipal de Assistência Social</b>	<b>2.566.000</b>	<b>213.748</b>	<b>213.748</b>	<b>213.748</b>	<b>213.748</b>	<b>213.748</b>	<b>213.748</b>	<b>213.748</b>	<b>213.748</b>	<b>213.748</b>	<b>213.748</b>	<b>213.748</b>	<b>214.744</b>
<b>21.500 FUNDO MUNICIPAL DE ASSISTÊNCIA SOCIAL</b>	<b>2.499.000,00</b>	<b>208.166,70</b>	<b>208.166,70</b>	<b>208.166,70</b>	<b>208.166,70</b>	<b>208.166,70</b>	<b>208.166,70</b>	<b>208.166,70</b>	<b>208.166,70</b>	<b>208.166,70</b>	<b>208.166,70</b>	<b>208.166,70</b>	<b>209.166,70</b>
08 Assistência Social	2.499.000,00	208.166,70	208.166,70	208.166,70	208.166,70	208.166,70	208.166,70	208.166,70	208.166,70	208.166,70	208.166,70	208.166,70	209.166,70
244 Assistência Comunitária	1.009.000,00	84.049,70	84.049,70	84.049,70	84.049,70	84.049,70	84.049,70	84.049,70	84.049,70	84.049,70	84.049,70	84.049,70	84.049,70
0486 ASSISTÊNCIA SOCIAL GERAL	277.000,00	23.074,10	23.074,10	23.074,10	23.074,10	23.074,10	23.074,10	23.074,10	23.074,10	23.074,10	23.074,10	23.074,10	23.074,10
2300 CENTRO DE REFERÊNCIA ESPECIAL DE ASSISTÊNCIA SOCIAL - CREAS	277.000,00	23.074,10	23.074,10	23.074,10	23.074,10	23.074,10	23.074,10	23.074,10	23.074,10	23.074,10	23.074,10	23.074,10	23.074,10
3190.04 Contratação por Tempo Determinado	55.000,00	4.581,50	4.581,50	4.581,50	4.581,50	4.581,50	4.581,50	4.581,50	4.581,50	4.581,50	4.581,50	4.581,50	4.581,50
99 SEM APLICAÇÃO	55.000,00	4.581,50	4.581,50	4.581,50	4.581,50	4.581,50	4.581,50	4.581,50	4.581,50	4.581,50	4.581,50	4.581,50	4.581,50
92 Transferência de Recursos do FNAS	55.000,00	4.581,50	4.581,50	4.581,50	4.581,50	4.581,50	4.581,50	4.581,50	4.581,50	4.581,50	4.581,50	4.581,50	4.581,50
8 8-Recursos Transferidos pelo FNAS	55.000,00	4.581,50	4.581,50	4.581,50	4.581,50	4.581,50	4.581,50	4.581,50	4.581,50	4.581,50	4.581,50	4.581,50	4.581,50
1 Pessoal e Encargos Sociais	55.000,00	4.581,50	4.581,50	4.581,50	4.581,50	4.581,50	4.581,50	4.581,50	4.581,50	4.581,50	4.581,50	4.581,50	4.581,50
808 08 244 0486 2300 3190.04 99 092	55.000,00	4.581,50	4.581,50	4.581,50	4.581,50	4.581,50	4.581,50	4.581,50	4.581,50	4.581,50	4.581,50	4.581,50	4.581,50
3190.05 Outros Benefícios Previdenciários do servidor ou do militar	2.000,00	166,60	166,60	166,60	166,60	166,60	166,60	166,60	166,60	166,60	166,60	166,60	166,60
99 SEM APLICAÇÃO	2.000,00	166,60	166,60	166,60	166,60	166,60	166,60	166,60	166,60	166,60	166,60	166,60	166,60
92 Transferência de Recursos do FNAS	2.000,00	166,60	166,60	166,60	166,60	166,60	166,60	166,60	166,60	166,60	166,60	166,60	166,60
8 8-Recursos Transferidos pelo FNAS	2.000,00	166,60	166,60	166,60	166,60	166,60	166,60	166,60	166,60	166,60	166,60	166,60	166,60

Documento Assinado em 2018/08/24 por JOAO LUIS FERREIRA FILHO  
 Endereço eletrônico: docsign@pe.gov.br  
 Código do documento: 33978c-70b6-4bc70557-decda0565098

**Prefeitura Municipal de Limoeiro**  
 Secretaria Municipal de Fazenda  
 Departamento de Contabilidade  
 Cronograma Mensal de Desembolso-CMD

Exercício: 2018

Classificação Institucional Funcional-Programática	Despesa Fixada	Janeiro	Fevereiro	Março	Abril	Mai	Junho	Julho	Agosto	Setembro	Outubro	Novembro	Dezembro
<b>004 Fundo Municipal de Assistência Social</b>	<b>2.566.000</b>	<b>213.748</b>	<b>213.748</b>	<b>213.748</b>	<b>213.748</b>	<b>213.748</b>	<b>213.748</b>	<b>213.748</b>	<b>213.748</b>	<b>213.748</b>	<b>213.748</b>	<b>213.748</b>	<b>214.744</b>
<b>21.500 FUNDO MUNICIPAL DE ASSISTÊNCIA SOCIAL</b>	<b>2.499.000,00</b>	<b>208.166,70</b>	<b>208.166,70</b>	<b>208.166,70</b>	<b>208.166,70</b>	<b>208.166,70</b>	<b>208.166,70</b>	<b>208.166,70</b>	<b>208.166,70</b>	<b>208.166,70</b>	<b>208.166,70</b>	<b>208.166,70</b>	<b>209.166,70</b>
08 Assistência Social	2.499.000,00	208.166,70	208.166,70	208.166,70	208.166,70	208.166,70	208.166,70	208.166,70	208.166,70	208.166,70	208.166,70	208.166,70	209.166,70
244 Assistência Comunitária	1.009.000,00	84.049,70	84.049,70	84.049,70	84.049,70	84.049,70	84.049,70	84.049,70	84.049,70	84.049,70	84.049,70	84.049,70	84.049,70
0486 ASSISTÊNCIA SOCIAL GERAL	277.000,00	23.074,10	23.074,10	23.074,10	23.074,10	23.074,10	23.074,10	23.074,10	23.074,10	23.074,10	23.074,10	23.074,10	23.074,10
2300 CENTRO DE REFERÊNCIA ESPECIAL DE ASSISTÊNCIA SOCIAL - CREAS	277.000,00	23.074,10	23.074,10	23.074,10	23.074,10	23.074,10	23.074,10	23.074,10	23.074,10	23.074,10	23.074,10	23.074,10	23.074,10
3190.05 Outros Benefícios Previdenciários do servidor ou do militar	2.000,00	166,60	166,60	166,60	166,60	166,60	166,60	166,60	166,60	166,60	166,60	166,60	166,60
99 SEM APLICAÇÃO	2.000,00	166,60	166,60	166,60	166,60	166,60	166,60	166,60	166,60	166,60	166,60	166,60	166,60
92 Transferência de Recursos do FNAS	2.000,00	166,60	166,60	166,60	166,60	166,60	166,60	166,60	166,60	166,60	166,60	166,60	166,60
8 8-Recursos Transferidos pelo FNAS	2.000,00	166,60	166,60	166,60	166,60	166,60	166,60	166,60	166,60	166,60	166,60	166,60	166,60
1 Pessoal e Encargos Sociais	2.000,00	166,60	166,60	166,60	166,60	166,60	166,60	166,60	166,60	166,60	166,60	166,60	166,60
809 08 244 0486 2300 3190.05 99 092	2.000,00	167,00	167,00	167,00	167,00	167,00	167,00	167,00	167,00	167,00	167,00	167,00	167,00
3190.11 Vencimentos e Vantagens Fixas - Pessoal Civil	80.000,00	6.664,00	6.664,00	6.664,00	6.664,00	6.664,00	6.664,00	6.664,00	6.664,00	6.664,00	6.664,00	6.664,00	6.696,00
99 SEM APLICAÇÃO	80.000,00	6.664,00	6.664,00	6.664,00	6.664,00	6.664,00	6.664,00	6.664,00	6.664,00	6.664,00	6.664,00	6.664,00	6.696,00
92 Transferência de Recursos do FNAS	80.000,00	6.664,00	6.664,00	6.664,00	6.664,00	6.664,00	6.664,00	6.664,00	6.664,00	6.664,00	6.664,00	6.664,00	6.696,00
8 8-Recursos Transferidos pelo FNAS	80.000,00	6.664,00	6.664,00	6.664,00	6.664,00	6.664,00	6.664,00	6.664,00	6.664,00	6.664,00	6.664,00	6.664,00	6.696,00

Documento Assinado em 2018/08/24 por JOAO LUIS FERREIRA FILHO  
 Endereço: https://www.tcepe.gov.br/app/vista/Doc/11134198  
 Ram Código do documento: 2434978c-7d06-4bc7-b557-b0ccada0564998

**Prefeitura Municipal de Limoeiro**  
 Secretaria Municipal de Fazenda  
 Departamento de Contabilidade  
 Cronograma Mensal de Desembolso-CMD

Exercício: 2018

Classificação Institucional Funcional-Programática	Despesa Fixada	Janeiro	Fevereiro	Março	Abril	Mai	Junho	Julho	Agosto	Setembro	Outubro	Novembro	Dezembro
<b>004 Fundo Municipal de Assistência Social</b>	<b>2.566.000</b>	<b>213.748</b>	<b>213.748</b>	<b>213.748</b>	<b>213.748</b>	<b>213.748</b>	<b>213.748</b>	<b>213.748</b>	<b>213.748</b>	<b>213.748</b>	<b>213.748</b>	<b>213.748</b>	<b>214.744</b>
21.500 FUNDO MUNICIPAL DE ASSISTÊNCIA SOCIAL	2.499.000,00	208.166,70	208.166,70	208.166,70	208.166,70	208.166,70	208.166,70	208.166,70	208.166,70	208.166,70	208.166,70	208.166,70	209.166,70
08 Assistência Social	2.499.000,00	208.166,70	208.166,70	208.166,70	208.166,70	208.166,70	208.166,70	208.166,70	208.166,70	208.166,70	208.166,70	208.166,70	209.166,70
244 Assistência Comunitária	1.009.000,00	84.049,70	84.049,70	84.049,70	84.049,70	84.049,70	84.049,70	84.049,70	84.049,70	84.049,70	84.049,70	84.049,70	84.049,70
0486 ASSISTÊNCIA SOCIAL GERAL	277.000,00	23.074,10	23.074,10	23.074,10	23.074,10	23.074,10	23.074,10	23.074,10	23.074,10	23.074,10	23.074,10	23.074,10	23.074,10
2300 CENTRO DE REFERÊNCIA ESPECIAL DE ASSISTÊNCIA SOCIAL - CREAS	277.000,00	23.074,10	23.074,10	23.074,10	23.074,10	23.074,10	23.074,10	23.074,10	23.074,10	23.074,10	23.074,10	23.074,10	23.074,10
3190.11 Vencimentos e Vantagens Fixas - Pessoal Civil	80.000,00	6.664,00	6.664,00	6.664,00	6.664,00	6.664,00	6.664,00	6.664,00	6.664,00	6.664,00	6.664,00	6.664,00	6.664,00
99 SEM APLICAÇÃO	80.000,00	6.664,00	6.664,00	6.664,00	6.664,00	6.664,00	6.664,00	6.664,00	6.664,00	6.664,00	6.664,00	6.664,00	6.664,00
92 Transferência de Recursos do FNAS	80.000,00	6.664,00	6.664,00	6.664,00	6.664,00	6.664,00	6.664,00	6.664,00	6.664,00	6.664,00	6.664,00	6.664,00	6.664,00
8 8-Recursos Transferidos pelo FNAS	80.000,00	6.664,00	6.664,00	6.664,00	6.664,00	6.664,00	6.664,00	6.664,00	6.664,00	6.664,00	6.664,00	6.664,00	6.664,00
1 Pessoal e Encargos Sociais	80.000,00	6.664,00	6.664,00	6.664,00	6.664,00	6.664,00	6.664,00	6.664,00	6.664,00	6.664,00	6.664,00	6.664,00	6.664,00
810 08 244 0486 2300 3190.11 99 092	80.000,00	6.664,00	6.664,00	6.664,00	6.664,00	6.664,00	6.664,00	6.664,00	6.664,00	6.664,00	6.664,00	6.664,00	6.664,00
3190.13 Obrigações Patronais	15.000,00	1.249,50	1.249,50	1.249,50	1.249,50	1.249,50	1.249,50	1.249,50	1.249,50	1.249,50	1.249,50	1.249,50	1.255,50
99 SEM APLICAÇÃO	15.000,00	1.249,50	1.249,50	1.249,50	1.249,50	1.249,50	1.249,50	1.249,50	1.249,50	1.249,50	1.249,50	1.249,50	1.255,50
92 Transferência de Recursos do FNAS	15.000,00	1.249,50	1.249,50	1.249,50	1.249,50	1.249,50	1.249,50	1.249,50	1.249,50	1.249,50	1.249,50	1.249,50	1.255,50
8 8-Recursos Transferidos pelo FNAS	15.000,00	1.249,50	1.249,50	1.249,50	1.249,50	1.249,50	1.249,50	1.249,50	1.249,50	1.249,50	1.249,50	1.249,50	1.255,50

Documento Assinado em 2018/08/24 por JOAO LUIS FERREIRA FILHO  
 Endereço eletrônico: http://www.trepe.gov.br/pt/ver/validarDoc.htm  
 Código do documento: 8134978c-7064-bc74-5571-0ccad0567098

**Prefeitura Municipal de Limoeiro**  
 Secretaria Municipal de Fazenda  
 Departamento de Contabilidade  
 Cronograma Mensal de Desembolso-CMD

Exercício: 2018

Classificação Institucional Funcional-Programática	Despesa Fixada	Janeiro	Fevereiro	Março	Abril	Maiο	Junho	Julho	Agosto	Setembro	Outubro	Novembro	Dezembro
<b>004 Fundo Municipal de Assistência Social</b>	<b>2.566.000</b>	<b>213.748</b>	<b>213.748</b>	<b>213.748</b>	<b>213.748</b>	<b>213.748</b>	<b>213.748</b>	<b>213.748</b>	<b>213.748</b>	<b>213.748</b>	<b>213.748</b>	<b>213.748</b>	<b>214.744</b>
<b>21.500 FUNDO MUNICIPAL DE ASSISTÊNCIA SOCIAL</b>	<b>2.499.000,00</b>	<b>208.166,70</b>	<b>208.166,70</b>	<b>208.166,70</b>	<b>208.166,70</b>	<b>208.166,70</b>	<b>208.166,70</b>	<b>208.166,70</b>	<b>208.166,70</b>	<b>208.166,70</b>	<b>208.166,70</b>	<b>208.166,70</b>	<b>209.166,70</b>
08 Assistência Social	2.499.000,00	208.166,70	208.166,70	208.166,70	208.166,70	208.166,70	208.166,70	208.166,70	208.166,70	208.166,70	208.166,70	208.166,70	209.166,70
244 Assistência Comunitária	1.009.000,00	84.049,70	84.049,70	84.049,70	84.049,70	84.049,70	84.049,70	84.049,70	84.049,70	84.049,70	84.049,70	84.049,70	84.049,70
0486 ASSISTÊNCIA SOCIAL GERAL	277.000,00	23.074,10	23.074,10	23.074,10	23.074,10	23.074,10	23.074,10	23.074,10	23.074,10	23.074,10	23.074,10	23.074,10	23.074,10
2300 CENTRO DE REFERÊNCIA ESPECIAL DE ASSISTÊNCIA SOCIAL - CREAS	277.000,00	23.074,10	23.074,10	23.074,10	23.074,10	23.074,10	23.074,10	23.074,10	23.074,10	23.074,10	23.074,10	23.074,10	23.074,10
3190.16 Outras Despesas Variáveis - Pessoal Civil	5.000,00	416,50	416,50	416,50	416,50	416,50	416,50	416,50	416,50	416,50	416,50	416,50	416,50
99 SEM APLICAÇÃO	5.000,00	416,50	416,50	416,50	416,50	416,50	416,50	416,50	416,50	416,50	416,50	416,50	416,50
92 Transferência de Recursos do FNAS	5.000,00	416,50	416,50	416,50	416,50	416,50	416,50	416,50	416,50	416,50	416,50	416,50	416,50
8 8-Recursos Transferidos pelo FNAS	5.000,00	416,50	416,50	416,50	416,50	416,50	416,50	416,50	416,50	416,50	416,50	416,50	416,50
1 Pessoal e Encargos Sociais	5.000,00	416,50	416,50	416,50	416,50	416,50	416,50	416,50	416,50	416,50	416,50	416,50	416,50
812 08 244 0486 2300 3190.16 99 092	5.000,00	417,00	417,00	417,00	417,00	417,00	417,00	417,00	417,00	417,00	417,00	417,00	419,00
3191.13 Contribuições Patronais (19)(I)	15.000,00	1.249,50	1.249,50	1.249,50	1.249,50	1.249,50	1.249,50	1.249,50	1.249,50	1.249,50	1.249,50	1.249,50	1.255,50
99 SEM APLICAÇÃO	15.000,00	1.249,50	1.249,50	1.249,50	1.249,50	1.249,50	1.249,50	1.249,50	1.249,50	1.249,50	1.249,50	1.249,50	1.255,50
92 Transferência de Recursos do FNAS	15.000,00	1.249,50	1.249,50	1.249,50	1.249,50	1.249,50	1.249,50	1.249,50	1.249,50	1.249,50	1.249,50	1.249,50	1.255,50
8 8-Recursos Transferidos pelo FNAS	15.000,00	1.249,50	1.249,50	1.249,50	1.249,50	1.249,50	1.249,50	1.249,50	1.249,50	1.249,50	1.249,50	1.249,50	1.255,50

Documento Assinado em 2018/08/24 por JOAO LUIS FERREIRA FILHO  
 Endereço eletrônico: www.tcepe.gov.br/epi/validador/validador.asp  
 Código do documento: 2434978c-7d06-4bc7-b557-becada0567d998

**Prefeitura Municipal de Limoeiro**  
 Secretaria Municipal de Fazenda  
 Departamento de Contabilidade  
 Cronograma Mensal de Desembolso-CMD

Exercício: 2018

Classificação Institucional Funcional-Programática	Despesa Fixada	Janeiro	Fevereiro	Março	Abril	Maiο	Junho	Julho	Agosto	Setembro	Outubro	Novembro	Dezembro
<b>004 Fundo Municipal de Assistência Social</b>	<b>2.566.000</b>	<b>213.748</b>	<b>213.748</b>	<b>213.748</b>	<b>213.748</b>	<b>213.748</b>	<b>213.748</b>	<b>213.748</b>	<b>213.748</b>	<b>213.748</b>	<b>213.748</b>	<b>213.748</b>	<b>214.744</b>
<b>21.500 FUNDO MUNICIPAL DE ASSISTÊNCIA SOCIAL</b>	<b>2.499.000,00</b>	<b>208.166,70</b>	<b>208.166,70</b>	<b>208.166,70</b>	<b>208.166,70</b>	<b>208.166,70</b>	<b>208.166,70</b>	<b>208.166,70</b>	<b>208.166,70</b>	<b>208.166,70</b>	<b>208.166,70</b>	<b>208.166,70</b>	<b>209.166,70</b>
08 Assistência Social	2.499.000,00	208.166,70	208.166,70	208.166,70	208.166,70	208.166,70	208.166,70	208.166,70	208.166,70	208.166,70	208.166,70	208.166,70	209.166,70
244 Assistência Comunitária	1.009.000,00	84.049,70	84.049,70	84.049,70	84.049,70	84.049,70	84.049,70	84.049,70	84.049,70	84.049,70	84.049,70	84.049,70	84.049,70
0486 ASSISTÊNCIA SOCIAL GERAL	277.000,00	23.074,10	23.074,10	23.074,10	23.074,10	23.074,10	23.074,10	23.074,10	23.074,10	23.074,10	23.074,10	23.074,10	23.074,10
2300 CENTRO DE REFERÊNCIA ESPECIAL DE ASSISTÊNCIA SOCIAL - CREAS	277.000,00	23.074,10	23.074,10	23.074,10	23.074,10	23.074,10	23.074,10	23.074,10	23.074,10	23.074,10	23.074,10	23.074,10	23.074,10
3191.13 Contribuições Patronais (19)(I)	15.000,00	1.249,50	1.249,50	1.249,50	1.249,50	1.249,50	1.249,50	1.249,50	1.249,50	1.249,50	1.249,50	1.249,50	1.249,50
99 SEM APLICAÇÃO	15.000,00	1.249,50	1.249,50	1.249,50	1.249,50	1.249,50	1.249,50	1.249,50	1.249,50	1.249,50	1.249,50	1.249,50	1.249,50
92 Transferência de Recursos do FNAS	15.000,00	1.249,50	1.249,50	1.249,50	1.249,50	1.249,50	1.249,50	1.249,50	1.249,50	1.249,50	1.249,50	1.249,50	1.249,50
8 8-Recursos Transferidos pelo FNAS	15.000,00	1.249,50	1.249,50	1.249,50	1.249,50	1.249,50	1.249,50	1.249,50	1.249,50	1.249,50	1.249,50	1.249,50	1.249,50
1 Pessoal e Encargos Sociais	15.000,00	1.249,50	1.249,50	1.249,50	1.249,50	1.249,50	1.249,50	1.249,50	1.249,50	1.249,50	1.249,50	1.249,50	1.249,50
813 08 244 0486 2300 3191.13 99 092	15.000,00	1.250,00	1.250,00	1.250,00	1.250,00	1.250,00	1.250,00	1.250,00	1.250,00	1.250,00	1.250,00	1.250,00	1.256,00
3390.14 Diárias - Civil	5.000,00	416,50	416,50	416,50	416,50	416,50	416,50	416,50	416,50	416,50	416,50	416,50	418,50
99 SEM APLICAÇÃO	5.000,00	416,50	416,50	416,50	416,50	416,50	416,50	416,50	416,50	416,50	416,50	416,50	418,50
92 Transferência de Recursos do FNAS	5.000,00	416,50	416,50	416,50	416,50	416,50	416,50	416,50	416,50	416,50	416,50	416,50	418,50
8 8-Recursos Transferidos pelo FNAS	5.000,00	416,50	416,50	416,50	416,50	416,50	416,50	416,50	416,50	416,50	416,50	416,50	418,50

Documento Assinado em 2018/08/24 por JOAO LUIS FERREIRA FILHO  
 Endereço: https://www.tcepe.gov.br/epi/validador/validador.asp?DocId=11534998  
 Cód. do Documento: 7434978c-7006-4bc7-0557-0ecda0565098

**Prefeitura Municipal de Limoeiro**  
 Secretaria Municipal de Fazenda  
 Departamento de Contabilidade  
 Cronograma Mensal de Desembolso-CMD

Exercício: 2018

Classificação Institucional Funcional-Programática	Despesa Fixada	Janeiro	Fevereiro	Março	Abril	Maior	Junho	Julho	Agosto	Setembro	Outubro	Novembro	Dezembro
<b>004 Fundo Municipal de Assistência Social</b>	<b>2.566.000</b>	<b>213.748</b>	<b>213.748</b>	<b>213.748</b>	<b>213.748</b>	<b>213.748</b>	<b>213.748</b>	<b>213.748</b>	<b>213.748</b>	<b>213.748</b>	<b>213.748</b>	<b>213.748</b>	<b>214.744</b>
<b>21.500 FUNDO MUNICIPAL DE ASSISTÊNCIA SOCIAL</b>	<b>2.499.000,00</b>	<b>208.166,70</b>	<b>208.166,70</b>	<b>208.166,70</b>	<b>208.166,70</b>	<b>208.166,70</b>	<b>208.166,70</b>	<b>208.166,70</b>	<b>208.166,70</b>	<b>208.166,70</b>	<b>208.166,70</b>	<b>208.166,70</b>	<b>209.166,70</b>
08 Assistência Social	2.499.000,00	208.166,70	208.166,70	208.166,70	208.166,70	208.166,70	208.166,70	208.166,70	208.166,70	208.166,70	208.166,70	208.166,70	209.166,70
244 Assistência Comunitária	1.009.000,00	84.049,70	84.049,70	84.049,70	84.049,70	84.049,70	84.049,70	84.049,70	84.049,70	84.049,70	84.049,70	84.049,70	84.049,70
0486 ASSISTÊNCIA SOCIAL GERAL	277.000,00	23.074,10	23.074,10	23.074,10	23.074,10	23.074,10	23.074,10	23.074,10	23.074,10	23.074,10	23.074,10	23.074,10	23.074,10
2300 CENTRO DE REFERÊNCIA ESPECIAL DE ASSISTÊNCIA SOCIAL - CREAS	277.000,00	23.074,10	23.074,10	23.074,10	23.074,10	23.074,10	23.074,10	23.074,10	23.074,10	23.074,10	23.074,10	23.074,10	23.074,10
3390.14 Diárias - Civil	5.000,00	416,50	416,50	416,50	416,50	416,50	416,50	416,50	416,50	416,50	416,50	416,50	416,50
99 SEM APLICAÇÃO	5.000,00	416,50	416,50	416,50	416,50	416,50	416,50	416,50	416,50	416,50	416,50	416,50	416,50
92 Transferência de Recursos do FNAS	5.000,00	416,50	416,50	416,50	416,50	416,50	416,50	416,50	416,50	416,50	416,50	416,50	416,50
8 8-Recursos Transferidos pelo FNAS	5.000,00	416,50	416,50	416,50	416,50	416,50	416,50	416,50	416,50	416,50	416,50	416,50	416,50
3 Outras Despesas Correntes	5.000,00	416,50	416,50	416,50	416,50	416,50	416,50	416,50	416,50	416,50	416,50	416,50	416,50
814 08 244 0486 2300 3390.14 99 092	5.000,00	417,00	417,00	417,00	417,00	417,00	417,00	417,00	417,00	417,00	417,00	417,00	419,00
3390.30 Material de Consumo	30.000,00	2.499,00	2.499,00	2.499,00	2.499,00	2.499,00	2.499,00	2.499,00	2.499,00	2.499,00	2.499,00	2.499,00	2.511,00
99 SEM APLICAÇÃO	30.000,00	2.499,00	2.499,00	2.499,00	2.499,00	2.499,00	2.499,00	2.499,00	2.499,00	2.499,00	2.499,00	2.499,00	2.511,00
92 Transferência de Recursos do FNAS	30.000,00	2.499,00	2.499,00	2.499,00	2.499,00	2.499,00	2.499,00	2.499,00	2.499,00	2.499,00	2.499,00	2.499,00	2.511,00
8 8-Recursos Transferidos pelo FNAS	30.000,00	2.499,00	2.499,00	2.499,00	2.499,00	2.499,00	2.499,00	2.499,00	2.499,00	2.499,00	2.499,00	2.499,00	2.511,00

Documento Assinado em 2018/08/24 por JOAO LUIS FERREIRA FILHO  
 Endereço eletrônico: www.pp.gov.br/ppv/validaDoc.htm  
 Código do documento: c43a978c-7d06-4bc7-b557-becda0563d98

**Prefeitura Municipal de Limoeiro**  
 Secretaria Municipal de Fazenda  
 Departamento de Contabilidade  
 Cronograma Mensal de Desembolso-CMD

Exercício: 2018

Classificação Institucional Funcional-Programática	Despesa Fixada	Janeiro	Fevereiro	Março	Abril	Mai	Junho	Julho	Agosto	Setembro	Outubro	Novembro	Dezembro
<b>004 Fundo Municipal de Assistência Social</b>	<b>2.566.000</b>	<b>213.748</b>	<b>213.748</b>	<b>213.748</b>	<b>213.748</b>	<b>213.748</b>	<b>213.748</b>	<b>213.748</b>	<b>213.748</b>	<b>213.748</b>	<b>213.748</b>	<b>213.748</b>	<b>214.744</b>
<b>21.500 FUNDO MUNICIPAL DE ASSISTÊNCIA SOCIAL</b>	<b>2.499.000,00</b>	<b>208.166,70</b>	<b>208.166,70</b>	<b>208.166,70</b>	<b>208.166,70</b>	<b>208.166,70</b>	<b>208.166,70</b>	<b>208.166,70</b>	<b>208.166,70</b>	<b>208.166,70</b>	<b>208.166,70</b>	<b>208.166,70</b>	<b>209.166,70</b>
08 Assistência Social	2.499.000,00	208.166,70	208.166,70	208.166,70	208.166,70	208.166,70	208.166,70	208.166,70	208.166,70	208.166,70	208.166,70	208.166,70	209.166,70
244 Assistência Comunitária	1.009.000,00	84.049,70	84.049,70	84.049,70	84.049,70	84.049,70	84.049,70	84.049,70	84.049,70	84.049,70	84.049,70	84.049,70	84.049,70
0486 ASSISTÊNCIA SOCIAL GERAL	277.000,00	23.074,10	23.074,10	23.074,10	23.074,10	23.074,10	23.074,10	23.074,10	23.074,10	23.074,10	23.074,10	23.074,10	23.074,10
2300 CENTRO DE REFERÊNCIA ESPECIAL DE ASSISTÊNCIA SOCIAL - CREAS	277.000,00	23.074,10	23.074,10	23.074,10	23.074,10	23.074,10	23.074,10	23.074,10	23.074,10	23.074,10	23.074,10	23.074,10	23.074,10
3390.30 Material de Consumo	30.000,00	2.499,00	2.499,00	2.499,00	2.499,00	2.499,00	2.499,00	2.499,00	2.499,00	2.499,00	2.499,00	2.499,00	2.499,00
99 SEM APLICAÇÃO	30.000,00	2.499,00	2.499,00	2.499,00	2.499,00	2.499,00	2.499,00	2.499,00	2.499,00	2.499,00	2.499,00	2.499,00	2.499,00
92 Transferência de Recursos do FNAS	30.000,00	2.499,00	2.499,00	2.499,00	2.499,00	2.499,00	2.499,00	2.499,00	2.499,00	2.499,00	2.499,00	2.499,00	2.499,00
8 8-Recursos Transferidos pelo FNAS	30.000,00	2.499,00	2.499,00	2.499,00	2.499,00	2.499,00	2.499,00	2.499,00	2.499,00	2.499,00	2.499,00	2.499,00	2.499,00
3 Outras Despesas Correntes	30.000,00	2.499,00	2.499,00	2.499,00	2.499,00	2.499,00	2.499,00	2.499,00	2.499,00	2.499,00	2.499,00	2.499,00	2.499,00
815 08 244 0486 2300 3390.30 99 092	30.000,00	2.499,00	2.499,00	2.499,00	2.499,00	2.499,00	2.499,00	2.499,00	2.499,00	2.499,00	2.499,00	2.499,00	2.499,00
3390.33 Passagens e Despesas com Locomoção	10.000,00	833,00	833,00	833,00	833,00	833,00	833,00	833,00	833,00	833,00	833,00	833,00	833,00
99 SEM APLICAÇÃO	10.000,00	833,00	833,00	833,00	833,00	833,00	833,00	833,00	833,00	833,00	833,00	833,00	833,00
92 Transferência de Recursos do FNAS	10.000,00	833,00	833,00	833,00	833,00	833,00	833,00	833,00	833,00	833,00	833,00	833,00	833,00
8 8-Recursos Transferidos pelo FNAS	10.000,00	833,00	833,00	833,00	833,00	833,00	833,00	833,00	833,00	833,00	833,00	833,00	833,00

Documento Assinado em 2018/08/24 por JOAO LUIS FERREIRA FILHO  
 Endereço eletrônico: gov.br/ppv/validaDoc.htm Código do documento: 04334978c-7006-4bc7b557-decda0565098

**Prefeitura Municipal de Limoeiro**  
 Secretaria Municipal de Fazenda  
 Departamento de Contabilidade  
 Cronograma Mensal de Desembolso-CMD

Exercício: 2018

Classificação Institucional Funcional-Programática	Despesa Fixada	Janeiro	Fevereiro	Março	Abril	Maiο	Junho	Julho	Agosto	Setembro	Outubro	Novembro	Dezembro
<b>004 Fundo Municipal de Assistência Social</b>	<b>2.566.000</b>	<b>213.748</b>	<b>213.748</b>	<b>213.748</b>	<b>213.748</b>	<b>213.748</b>	<b>213.748</b>	<b>213.748</b>	<b>213.748</b>	<b>213.748</b>	<b>213.748</b>	<b>213.748</b>	<b>214.744</b>
<b>21.500 FUNDO MUNICIPAL DE ASSISTÊNCIA SOCIAL</b>	<b>2.499.000,00</b>	<b>208.166,70</b>	<b>208.166,70</b>	<b>208.166,70</b>	<b>208.166,70</b>	<b>208.166,70</b>	<b>208.166,70</b>	<b>208.166,70</b>	<b>208.166,70</b>	<b>208.166,70</b>	<b>208.166,70</b>	<b>208.166,70</b>	<b>209.166,70</b>
08 Assistência Social	2.499.000,00	208.166,70	208.166,70	208.166,70	208.166,70	208.166,70	208.166,70	208.166,70	208.166,70	208.166,70	208.166,70	208.166,70	209.166,70
244 Assistência Comunitária	1.009.000,00	84.049,70	84.049,70	84.049,70	84.049,70	84.049,70	84.049,70	84.049,70	84.049,70	84.049,70	84.049,70	84.049,70	84.049,70
0486 ASSISTÊNCIA SOCIAL GERAL	277.000,00	23.074,10	23.074,10	23.074,10	23.074,10	23.074,10	23.074,10	23.074,10	23.074,10	23.074,10	23.074,10	23.074,10	23.074,10
2300 CENTRO DE REFERÊNCIA ESPECIAL DE ASSISTÊNCIA SOCIAL - CREAS	277.000,00	23.074,10	23.074,10	23.074,10	23.074,10	23.074,10	23.074,10	23.074,10	23.074,10	23.074,10	23.074,10	23.074,10	23.074,10
3390.33 Passagens e Despesas com Locomoção	10.000,00	833,00	833,00	833,00	833,00	833,00	833,00	833,00	833,00	833,00	833,00	833,00	833,00
99 SEM APLICAÇÃO	10.000,00	833,00	833,00	833,00	833,00	833,00	833,00	833,00	833,00	833,00	833,00	833,00	833,00
92 Transferência de Recursos do FNAS	10.000,00	833,00	833,00	833,00	833,00	833,00	833,00	833,00	833,00	833,00	833,00	833,00	837,00
8 8-Recursos Transferidos pelo FNAS	10.000,00	833,00	833,00	833,00	833,00	833,00	833,00	833,00	833,00	833,00	833,00	833,00	837,00
3 Outras Despesas Correntes	10.000,00	833,00	833,00	833,00	833,00	833,00	833,00	833,00	833,00	833,00	833,00	833,00	837,00
816 08 244 0486 2300 3390.33 99 092	10.000,00	833,00	833,00	833,00	833,00	833,00	833,00	833,00	833,00	833,00	833,00	833,00	837,00
3390.36 Outros Serviços de Terceiros - Pessoa Física	30.000,00	2.499,00	2.499,00	2.499,00	2.499,00	2.499,00	2.499,00	2.499,00	2.499,00	2.499,00	2.499,00	2.499,00	2.511,00
99 SEM APLICAÇÃO	30.000,00	2.499,00	2.499,00	2.499,00	2.499,00	2.499,00	2.499,00	2.499,00	2.499,00	2.499,00	2.499,00	2.499,00	2.511,00
92 Transferência de Recursos do FNAS	30.000,00	2.499,00	2.499,00	2.499,00	2.499,00	2.499,00	2.499,00	2.499,00	2.499,00	2.499,00	2.499,00	2.499,00	2.511,00
8 8-Recursos Transferidos pelo FNAS	30.000,00	2.499,00	2.499,00	2.499,00	2.499,00	2.499,00	2.499,00	2.499,00	2.499,00	2.499,00	2.499,00	2.499,00	2.511,00

Documento Assinado em 2018/08/24 por JOAO LUIS FERREIRA FILHO  
 Endereço: https://www.tce-pe.gov.br/epi/vigilantadaDoc.htm  
 Código do documento: c43a978c-7d06-4bc7-b557-beda0563d998

**Prefeitura Municipal de Limoeiro**  
 Secretaria Municipal de Fazenda  
 Departamento de Contabilidade  
 Cronograma Mensal de Desembolso-CMD

Exercício: 2018

Classificação Institucional Funcional-Programática	Despesa Fixada	Janeiro	Fevereiro	Março	Abril	Mai	Junho	Julho	Agosto	Setembro	Outubro	Novembro	Dezembro
<b>004 Fundo Municipal de Assistência Social</b>	<b>2.566.000</b>	<b>213.748</b>	<b>213.748</b>	<b>213.748</b>	<b>213.748</b>	<b>213.748</b>	<b>213.748</b>	<b>213.748</b>	<b>213.748</b>	<b>213.748</b>	<b>213.748</b>	<b>213.748</b>	<b>214.744</b>
<b>21.500 FUNDO MUNICIPAL DE ASSISTÊNCIA SOCIAL</b>	<b>2.499.000,00</b>	<b>208.166,70</b>	<b>208.166,70</b>	<b>208.166,70</b>	<b>208.166,70</b>	<b>208.166,70</b>	<b>208.166,70</b>	<b>208.166,70</b>	<b>208.166,70</b>	<b>208.166,70</b>	<b>208.166,70</b>	<b>208.166,70</b>	<b>209.166,70</b>
08 Assistência Social	2.499.000,00	208.166,70	208.166,70	208.166,70	208.166,70	208.166,70	208.166,70	208.166,70	208.166,70	208.166,70	208.166,70	208.166,70	209.166,70
244 Assistência Comunitária	1.009.000,00	84.049,70	84.049,70	84.049,70	84.049,70	84.049,70	84.049,70	84.049,70	84.049,70	84.049,70	84.049,70	84.049,70	84.049,70
0486 ASSISTÊNCIA SOCIAL GERAL	277.000,00	23.074,10	23.074,10	23.074,10	23.074,10	23.074,10	23.074,10	23.074,10	23.074,10	23.074,10	23.074,10	23.074,10	23.074,10
2300 CENTRO DE REFERÊNCIA ESPECIAL DE ASSISTÊNCIA SOCIAL - CREAS	277.000,00	23.074,10	23.074,10	23.074,10	23.074,10	23.074,10	23.074,10	23.074,10	23.074,10	23.074,10	23.074,10	23.074,10	23.074,10
3390.36 Outros Serviços de Terceiros - Pessoa Física	30.000,00	2.499,00	2.499,00	2.499,00	2.499,00	2.499,00	2.499,00	2.499,00	2.499,00	2.499,00	2.499,00	2.499,00	2.499,00
99 SEM APLICAÇÃO	30.000,00	2.499,00	2.499,00	2.499,00	2.499,00	2.499,00	2.499,00	2.499,00	2.499,00	2.499,00	2.499,00	2.499,00	2.499,00
92 Transferência de Recursos do FNAS	30.000,00	2.499,00	2.499,00	2.499,00	2.499,00	2.499,00	2.499,00	2.499,00	2.499,00	2.499,00	2.499,00	2.499,00	2.499,00
8 8-Recursos Transferidos pelo FNAS	30.000,00	2.499,00	2.499,00	2.499,00	2.499,00	2.499,00	2.499,00	2.499,00	2.499,00	2.499,00	2.499,00	2.499,00	2.499,00
3 Outras Despesas Correntes	30.000,00	2.499,00	2.499,00	2.499,00	2.499,00	2.499,00	2.499,00	2.499,00	2.499,00	2.499,00	2.499,00	2.499,00	2.499,00
817 08 244 0486 2300 3390.36 99 092	30.000,00	2.499,00	2.499,00	2.499,00	2.499,00	2.499,00	2.499,00	2.499,00	2.499,00	2.499,00	2.499,00	2.499,00	2.499,00
3390.39 Outros Serviços de Terceiros - Pessoa Jurídica	30.000,00	2.499,00	2.499,00	2.499,00	2.499,00	2.499,00	2.499,00	2.499,00	2.499,00	2.499,00	2.499,00	2.499,00	2.499,00
99 SEM APLICAÇÃO	30.000,00	2.499,00	2.499,00	2.499,00	2.499,00	2.499,00	2.499,00	2.499,00	2.499,00	2.499,00	2.499,00	2.499,00	2.499,00
92 Transferência de Recursos do FNAS	30.000,00	2.499,00	2.499,00	2.499,00	2.499,00	2.499,00	2.499,00	2.499,00	2.499,00	2.499,00	2.499,00	2.499,00	2.511,00
8 8-Recursos Transferidos pelo FNAS	30.000,00	2.499,00	2.499,00	2.499,00	2.499,00	2.499,00	2.499,00	2.499,00	2.499,00	2.499,00	2.499,00	2.499,00	2.511,00

Documento Assinado em 2018/08/24 por JOAO LUIS FERREIRA FILHO  
 Endereço eletrônico: www.tcepe.gov.br  
 Documento: 0433978c-7006-4bc7b557-0e2da0563098

**Prefeitura Municipal de Limoeiro**  
 Secretaria Municipal de Fazenda  
 Departamento de Contabilidade  
 Cronograma Mensal de Desembolso-CMD

Exercício: 2018

Classificação Institucional Funcional-Programática	Despesa Fixada	Janeiro	Fevereiro	Março	Abril	Maior	Junho	Julho	Agosto	Setembro	Outubro	Novembro	Dezembro
<b>004 Fundo Municipal de Assistência Social</b>	<b>2.566.000</b>	<b>213.748</b>	<b>213.748</b>	<b>213.748</b>	<b>213.748</b>	<b>213.748</b>	<b>213.748</b>	<b>213.748</b>	<b>213.748</b>	<b>213.748</b>	<b>213.748</b>	<b>213.748</b>	<b>214.744</b>
21.500 FUNDO MUNICIPAL DE ASSISTÊNCIA SOCIAL	2.499.000,00	208.166,70	208.166,70	208.166,70	208.166,70	208.166,70	208.166,70	208.166,70	208.166,70	208.166,70	208.166,70	208.166,70	209.166,70
08 Assistência Social	2.499.000,00	208.166,70	208.166,70	208.166,70	208.166,70	208.166,70	208.166,70	208.166,70	208.166,70	208.166,70	208.166,70	208.166,70	209.166,70
244 Assistência Comunitária	1.009.000,00	84.049,70	84.049,70	84.049,70	84.049,70	84.049,70	84.049,70	84.049,70	84.049,70	84.049,70	84.049,70	84.049,70	84.049,70
0486 ASSISTÊNCIA SOCIAL GERAL	277.000,00	23.074,10	23.074,10	23.074,10	23.074,10	23.074,10	23.074,10	23.074,10	23.074,10	23.074,10	23.074,10	23.074,10	23.074,10
2300 CENTRO DE REFERÊNCIA ESPECIAL DE ASSISTÊNCIA SOCIAL - CREAS	277.000,00	23.074,10	23.074,10	23.074,10	23.074,10	23.074,10	23.074,10	23.074,10	23.074,10	23.074,10	23.074,10	23.074,10	23.074,10
3390.39 Outros Serviços de Terceiros - Pessoa Jurídica	30.000,00	2.499,00	2.499,00	2.499,00	2.499,00	2.499,00	2.499,00	2.499,00	2.499,00	2.499,00	2.499,00	2.499,00	2.499,00
99 SEM APLICAÇÃO	30.000,00	2.499,00	2.499,00	2.499,00	2.499,00	2.499,00	2.499,00	2.499,00	2.499,00	2.499,00	2.499,00	2.499,00	2.499,00
92 Transferência de Recursos do FNAS	30.000,00	2.499,00	2.499,00	2.499,00	2.499,00	2.499,00	2.499,00	2.499,00	2.499,00	2.499,00	2.499,00	2.499,00	2.499,00
8 8-Recursos Transferidos pelo FNAS	30.000,00	2.499,00	2.499,00	2.499,00	2.499,00	2.499,00	2.499,00	2.499,00	2.499,00	2.499,00	2.499,00	2.499,00	2.499,00
3 Outras Despesas Correntes	30.000,00	2.499,00	2.499,00	2.499,00	2.499,00	2.499,00	2.499,00	2.499,00	2.499,00	2.499,00	2.499,00	2.499,00	2.499,00
818 08 244 0486 2300 3390.39 99 092	30.000,00	2.499,00	2.499,00	2.499,00	2.499,00	2.499,00	2.499,00	2.499,00	2.499,00	2.499,00	2.499,00	2.499,00	2.499,00
0029 PROGRAMA DE INCENTIVO AO APRIMORAMENTO DA GESTÃO DESCENTRALIZADA DO SUAS - IGD-SUAS	101.000,00	8.413,30	8.413,30	8.413,30	8.413,30	8.413,30	8.413,30	8.413,30	8.413,30	8.413,30	8.413,30	8.413,30	8.413,30
2301 MANUTENÇÃO DO PROGRAMA IGD-SUAS	101.000,00	8.413,30	8.413,30	8.413,30	8.413,30	8.413,30	8.413,30	8.413,30	8.413,30	8.413,30	8.413,30	8.413,30	8.413,30
3190.04 Contratação por Tempo Determinado	30.000,00	2.499,00	2.499,00	2.499,00	2.499,00	2.499,00	2.499,00	2.499,00	2.499,00	2.499,00	2.499,00	2.499,00	2.511,00
99 SEM APLICAÇÃO	30.000,00	2.499,00	2.499,00	2.499,00	2.499,00	2.499,00	2.499,00	2.499,00	2.499,00	2.499,00	2.499,00	2.499,00	2.511,00

Documento Assinado em 2018/08/24 por JOAO LUIS FERREIRA FILHO  
 Endereço: https://www.tcepe.gov.br/epm/validarDoc.htm  
 Código do documento: 04334978c-7006-4bc7e0557-0e0ca056898

**Prefeitura Municipal de Limoeiro**  
 Secretaria Municipal de Fazenda  
 Departamento de Contabilidade  
 Cronograma Mensal de Desembolso-CMD

Exercício: 2018

Classificação Institucional Funcional-Programática	Despesa Fixada	Janeiro	Fevereiro	Março	Abril	Maiο	Junho	Julho	Agosto	Setembro	Outubro	Novembro	Dezembro
<b>004 Fundo Municipal de Assistência Social</b>	<b>2.566.000</b>	<b>213.748</b>	<b>213.748</b>	<b>213.748</b>	<b>213.748</b>	<b>213.748</b>	<b>213.748</b>	<b>213.748</b>	<b>213.748</b>	<b>213.748</b>	<b>213.748</b>	<b>213.748</b>	<b>214.744</b>
21.500 FUNDO MUNICIPAL DE ASSISTÊNCIA SOCIAL	2.499.000,00	208.166,70	208.166,70	208.166,70	208.166,70	208.166,70	208.166,70	208.166,70	208.166,70	208.166,70	208.166,70	208.166,70	209.166,70
08 Assistência Social	2.499.000,00	208.166,70	208.166,70	208.166,70	208.166,70	208.166,70	208.166,70	208.166,70	208.166,70	208.166,70	208.166,70	208.166,70	209.166,70
244 Assistência Comunitária	1.009.000,00	84.049,70	84.049,70	84.049,70	84.049,70	84.049,70	84.049,70	84.049,70	84.049,70	84.049,70	84.049,70	84.049,70	84.049,70
0029 PROGRAMA DE INCENTIVO AO APRIMORAMENTO DA GESTÃO DESCENTRALIZADA DO SUAS - IGDSUAS	101.000,00	8.413,30	8.413,30	8.413,30	8.413,30	8.413,30	8.413,30	8.413,30	8.413,30	8.413,30	8.413,30	8.413,30	8.413,30
2301 MANUTENÇÃO DO PROGRAMA IGD-SUAS	101.000,00	8.413,30	8.413,30	8.413,30	8.413,30	8.413,30	8.413,30	8.413,30	8.413,30	8.413,30	8.413,30	8.413,30	8.413,30
3190.04 Contratação por Tempo Determinado	30.000,00	2.499,00	2.499,00	2.499,00	2.499,00	2.499,00	2.499,00	2.499,00	2.499,00	2.499,00	2.499,00	2.499,00	2.499,00
99 SEM APLICAÇÃO	30.000,00	2.499,00	2.499,00	2.499,00	2.499,00	2.499,00	2.499,00	2.499,00	2.499,00	2.499,00	2.499,00	2.499,00	2.499,00
109 IGDSUAS - Índice de Gestão Descentralizada do Sistema Único de Assistência Social	30.000,00	2.499,00	2.499,00	2.499,00	2.499,00	2.499,00	2.499,00	2.499,00	2.499,00	2.499,00	2.499,00	2.499,00	2.499,00
8 8-Recursos Transferidos pelo FNAS	30.000,00	2.499,00	2.499,00	2.499,00	2.499,00	2.499,00	2.499,00	2.499,00	2.499,00	2.499,00	2.499,00	2.499,00	2.499,00
1 Pessoal e Encargos Sociais	30.000,00	2.499,00	2.499,00	2.499,00	2.499,00	2.499,00	2.499,00	2.499,00	2.499,00	2.499,00	2.499,00	2.499,00	2.499,00
733 08 244 0029 2301 3190.04 99 109	30.000,00	2.499,00	2.499,00	2.499,00	2.499,00	2.499,00	2.499,00	2.499,00	2.499,00	2.499,00	2.499,00	2.499,00	2.499,00
3190.05 Outros Benefícios Previdenciários do servidor ou do militar	1.000,00	83,30	83,30	83,30	83,30	83,30	83,30	83,30	83,30	83,30	83,30	83,30	83,30
99 SEM APLICAÇÃO	1.000,00	83,30	83,30	83,30	83,30	83,30	83,30	83,30	83,30	83,30	83,30	83,30	83,30
109 IGDSUAS - Índice de Gestão Descentralizada do Sistema Único de Assistência Social	1.000,00	83,30	83,30	83,30	83,30	83,30	83,30	83,30	83,30	83,30	83,30	83,30	83,30
8 8-Recursos Transferidos pelo FNAS	1.000,00	83,30	83,30	83,30	83,30	83,30	83,30	83,30	83,30	83,30	83,30	83,30	83,30

Documento Assinado em 2018/08/24 por JOAO LUIS FERREIRA FILHO  
 Endereço eletrônico: gov.br/ppv/validaDoc:64334978c-7006-4bc7b557-decda0565d98

**Prefeitura Municipal de Limoeiro**  
 Secretaria Municipal de Fazenda  
 Departamento de Contabilidade  
 Cronograma Mensal de Desembolso-CMD

Exercício: 2018

Classificação Institucional Funcional-Programática	Despesa Fixada	Janeiro	Fevereiro	Março	Abril	Maiο	Junho	Julho	Agosto	Setembro	Outubro	Novembro	Dezembro
<b>004 Fundo Municipal de Assistência Social</b>	<b>2.566.000</b>	<b>213.748</b>	<b>213.748</b>	<b>213.748</b>	<b>213.748</b>	<b>213.748</b>	<b>213.748</b>	<b>213.748</b>	<b>213.748</b>	<b>213.748</b>	<b>213.748</b>	<b>213.748</b>	<b>214.744</b>
<b>21.500 FUNDO MUNICIPAL DE ASSISTÊNCIA SOCIAL</b>	<b>2.499.000,00</b>	<b>208.166,70</b>	<b>208.166,70</b>	<b>208.166,70</b>	<b>208.166,70</b>	<b>208.166,70</b>	<b>208.166,70</b>	<b>208.166,70</b>	<b>208.166,70</b>	<b>208.166,70</b>	<b>208.166,70</b>	<b>208.166,70</b>	<b>209.166,70</b>
08 Assistência Social	2.499.000,00	208.166,70	208.166,70	208.166,70	208.166,70	208.166,70	208.166,70	208.166,70	208.166,70	208.166,70	208.166,70	208.166,70	209.166,70
244 Assistência Comunitária	1.009.000,00	84.049,70	84.049,70	84.049,70	84.049,70	84.049,70	84.049,70	84.049,70	84.049,70	84.049,70	84.049,70	84.049,70	84.049,70
0029 PROGRAMA DE INCENTIVO AO APRIMORAMENTO DA GESTÃO DESCENTRALIZADA DO SUAS - IGDSUAS	101.000,00	8.413,30	8.413,30	8.413,30	8.413,30	8.413,30	8.413,30	8.413,30	8.413,30	8.413,30	8.413,30	8.413,30	8.413,30
2301 MANUTENÇÃO DO PROGRAMA IGD-SUAS	101.000,00	8.413,30	8.413,30	8.413,30	8.413,30	8.413,30	8.413,30	8.413,30	8.413,30	8.413,30	8.413,30	8.413,30	8.413,30
3190.05 Outros Benefícios Previdenciários do servidor ou do militar	1.000,00	83,30	83,30	83,30	83,30	83,30	83,30	83,30	83,30	83,30	83,30	83,30	83,30
99 SEM APLICAÇÃO	1.000,00	83,30	83,30	83,30	83,30	83,30	83,30	83,30	83,30	83,30	83,30	83,30	83,30
109 IGDSUAS - Índice de Gestão Descentralizada do Sistema Único de Assistência Social	1.000,00	83,30	83,30	83,30	83,30	83,30	83,30	83,30	83,30	83,30	83,30	83,30	83,30
8 8-Recursos Transferidos pelo FNAS	1.000,00	83,30	83,30	83,30	83,30	83,30	83,30	83,30	83,30	83,30	83,30	83,30	83,30
1 Pessoal e Encargos Sociais	1.000,00	83,30	83,30	83,30	83,30	83,30	83,30	83,30	83,30	83,30	83,30	83,30	83,30
734 08 244 0029 2301 3190.05 99 109	1.000,00	83,30	83,30	83,30	83,30	83,30	83,30	83,30	83,30	83,30	83,30	83,30	83,30
3190.11 Vencimentos e Vantagens Fixas - Pessoal Civil	10.000,00	833,00	833,00	833,00	833,00	833,00	833,00	833,00	833,00	833,00	833,00	833,00	837,00
99 SEM APLICAÇÃO	10.000,00	833,00	833,00	833,00	833,00	833,00	833,00	833,00	833,00	833,00	833,00	833,00	837,00
92 Transferência de Recursos do FNAS	10.000,00	833,00	833,00	833,00	833,00	833,00	833,00	833,00	833,00	833,00	833,00	833,00	837,00
8 8-Recursos Transferidos pelo FNAS	10.000,00	833,00	833,00	833,00	833,00	833,00	833,00	833,00	833,00	833,00	833,00	833,00	837,00

Documento Assinado em 2018/08/24 por JOAO LUIS FERREIRA FILHO  
 Endereço eletrônico: www.tce-pe.gov.br/epi/validar/Doc:8434978c-7d06-4bc7-b557-becda0565d98  
 Assinatura: c434978c-7d06-4bc7-b557-becda0565d98

**Prefeitura Municipal de Limoeiro**  
 Secretaria Municipal de Fazenda  
 Departamento de Contabilidade  
 Cronograma Mensal de Desembolso-CMD

Exercício: 2018

Classificação Institucional Funcional-Programática	Despesa Fixada	Janeiro	Fevereiro	Março	Abril	Mai	Junho	Julho	Agosto	Setembro	Outubro	Novembro	Dezembro
<b>004 Fundo Municipal de Assistência Social</b>	<b>2.566.000</b>	<b>213.748</b>	<b>213.748</b>	<b>213.748</b>	<b>213.748</b>	<b>213.748</b>	<b>213.748</b>	<b>213.748</b>	<b>213.748</b>	<b>213.748</b>	<b>213.748</b>	<b>213.748</b>	<b>214.744</b>
<b>21.500 FUNDO MUNICIPAL DE ASSISTÊNCIA SOCIAL</b>	<b>2.499.000,00</b>	<b>208.166,70</b>	<b>208.166,70</b>	<b>208.166,70</b>	<b>208.166,70</b>	<b>208.166,70</b>	<b>208.166,70</b>	<b>208.166,70</b>	<b>208.166,70</b>	<b>208.166,70</b>	<b>208.166,70</b>	<b>208.166,70</b>	<b>209.166,70</b>
08 Assistência Social	2.499.000,00	208.166,70	208.166,70	208.166,70	208.166,70	208.166,70	208.166,70	208.166,70	208.166,70	208.166,70	208.166,70	208.166,70	209.166,70
244 Assistência Comunitária	1.009.000,00	84.049,70	84.049,70	84.049,70	84.049,70	84.049,70	84.049,70	84.049,70	84.049,70	84.049,70	84.049,70	84.049,70	84.049,70
0029 PROGRAMA DE INCENTIVO AO APRIMORAMENTO DA GESTÃO DESCENTRALIZADA DO SUAS - IGDSUAS	101.000,00	8.413,30	8.413,30	8.413,30	8.413,30	8.413,30	8.413,30	8.413,30	8.413,30	8.413,30	8.413,30	8.413,30	8.413,30
2301 MANUTENÇÃO DO PROGRAMA IGD-SUAS	101.000,00	8.413,30	8.413,30	8.413,30	8.413,30	8.413,30	8.413,30	8.413,30	8.413,30	8.413,30	8.413,30	8.413,30	8.413,30
3190.11 Vencimentos e Vantagens Fixas - Pessoal Civil	10.000,00	833,00	833,00	833,00	833,00	833,00	833,00	833,00	833,00	833,00	833,00	833,00	833,00
99 SEM APLICAÇÃO	10.000,00	833,00	833,00	833,00	833,00	833,00	833,00	833,00	833,00	833,00	833,00	833,00	833,00
92 Transferência de Recursos do FNAS	10.000,00	833,00	833,00	833,00	833,00	833,00	833,00	833,00	833,00	833,00	833,00	833,00	833,00
8 8-Recursos Transferidos pelo FNAS	10.000,00	833,00	833,00	833,00	833,00	833,00	833,00	833,00	833,00	833,00	833,00	833,00	833,00
1 Pessoal e Encargos Sociais	10.000,00	833,00	833,00	833,00	833,00	833,00	833,00	833,00	833,00	833,00	833,00	833,00	833,00
735 08 244 0029 2301 3190.11 99 092	10.000,00	833,00	833,00	833,00	833,00	833,00	833,00	833,00	833,00	833,00	833,00	833,00	833,00
3190.13 Obrigações Patronais	2.000,00	166,60	166,60	166,60	166,60	166,60	166,60	166,60	166,60	166,60	166,60	166,60	166,60
99 SEM APLICAÇÃO	2.000,00	166,60	166,60	166,60	166,60	166,60	166,60	166,60	166,60	166,60	166,60	166,60	166,60
109 IGDSUAS - Índice de Gestão Descentralizada do Sistema Unico de Assistencia Social	2.000,00	166,60	166,60	166,60	166,60	166,60	166,60	166,60	166,60	166,60	166,60	166,60	166,60
8 8-Recursos Transferidos pelo FNAS	2.000,00	166,60	166,60	166,60	166,60	166,60	166,60	166,60	166,60	166,60	166,60	166,60	166,60

Documento Assinado em 2018/08/24 por JOAO LUIS FERREIRA FILHO  
 Endereço eletrônico: ppp/verdadadoc.htm  
 Código do documento: c43a978c-7d06-4bc7-b557-becda0565d98

**Prefeitura Municipal de Limoeiro**  
 Secretaria Municipal de Fazenda  
 Departamento de Contabilidade  
 Cronograma Mensal de Desembolso-CMD

Exercício: 2018

Classificação Institucional Funcional-Programática	Despesa Fixada	Janeiro	Fevereiro	Março	Abril	Maiο	Junho	Julho	Agosto	Setembro	Outubro	Novembro	Dezembro
<b>004 Fundo Municipal de Assistência Social</b>	<b>2.566.000</b>	<b>213.748</b>	<b>213.748</b>	<b>213.748</b>	<b>213.748</b>	<b>213.748</b>	<b>213.748</b>	<b>213.748</b>	<b>213.748</b>	<b>213.748</b>	<b>213.748</b>	<b>213.748</b>	<b>214.744</b>
<b>21.500 FUNDO MUNICIPAL DE ASSISTÊNCIA SOCIAL</b>	<b>2.499.000,00</b>	<b>208.166,70</b>	<b>208.166,70</b>	<b>208.166,70</b>	<b>208.166,70</b>	<b>208.166,70</b>	<b>208.166,70</b>	<b>208.166,70</b>	<b>208.166,70</b>	<b>208.166,70</b>	<b>208.166,70</b>	<b>208.166,70</b>	<b>209.166,70</b>
08 Assistência Social	2.499.000,00	208.166,70	208.166,70	208.166,70	208.166,70	208.166,70	208.166,70	208.166,70	208.166,70	208.166,70	208.166,70	208.166,70	209.166,70
244 Assistência Comunitária	1.009.000,00	84.049,70	84.049,70	84.049,70	84.049,70	84.049,70	84.049,70	84.049,70	84.049,70	84.049,70	84.049,70	84.049,70	84.049,70
0029 PROGRAMA DE INCENTIVO AO APRIMORAMENTO DA GESTÃO DESCENTRALIZADA DO SUAS - IGDSUAS	101.000,00	8.413,30	8.413,30	8.413,30	8.413,30	8.413,30	8.413,30	8.413,30	8.413,30	8.413,30	8.413,30	8.413,30	8.413,30
2301 MANUTENÇÃO DO PROGRAMA IGD-SUAS	101.000,00	8.413,30	8.413,30	8.413,30	8.413,30	8.413,30	8.413,30	8.413,30	8.413,30	8.413,30	8.413,30	8.413,30	8.413,30
3190.16 Outras Despesas Variáveis - Pessoal Civil	1.000,00	83,30	83,30	83,30	83,30	83,30	83,30	83,30	83,30	83,30	83,30	83,30	83,30
99 SEM APLICAÇÃO	1.000,00	83,30	83,30	83,30	83,30	83,30	83,30	83,30	83,30	83,30	83,30	83,30	83,30
109 IGDSUAS - Índice de Gestão Descentralizada do Sistema Único de Assistência Social	1.000,00	83,30	83,30	83,30	83,30	83,30	83,30	83,30	83,30	83,30	83,30	83,30	83,30
8 8-Recursos Transferidos pelo FNAS	1.000,00	83,30	83,30	83,30	83,30	83,30	83,30	83,30	83,30	83,30	83,30	83,30	83,30
1 Pessoal e Encargos Sociais	1.000,00	83,30	83,30	83,30	83,30	83,30	83,30	83,30	83,30	83,30	83,30	83,30	83,30
737 08 244 0029 2301 3190.16 99 109	1.000,00	83,30	83,30	83,30	83,30	83,30	83,30	83,30	83,30	83,30	83,30	83,30	83,30
3191.13 Contribuições Patronais (19)(I)	2.000,00	166,60	166,60	166,60	166,60	166,60	166,60	166,60	166,60	166,60	166,60	166,60	166,60
99 SEM APLICAÇÃO	2.000,00	166,60	166,60	166,60	166,60	166,60	166,60	166,60	166,60	166,60	166,60	166,60	166,60
109 IGDSUAS - Índice de Gestão Descentralizada do Sistema Único de Assistência Social	2.000,00	166,60	166,60	166,60	166,60	166,60	166,60	166,60	166,60	166,60	166,60	166,60	166,60
8 8-Recursos Transferidos pelo FNAS	2.000,00	166,60	166,60	166,60	166,60	166,60	166,60	166,60	166,60	166,60	166,60	166,60	166,60

Documento Assinado em 2018/08/24 por JOAO LUIS FERREIRA FILHO  
 Endereço: https://www.tce-pe.gov.br/epi/validar/Doc:84334978c-7d06-4bc7-b557-becda0565d98  
 Sam Código do documento: c4334978c-7d06-4bc7-b557-becda0565d98

**Prefeitura Municipal de Limoeiro**  
 Secretaria Municipal de Fazenda  
 Departamento de Contabilidade  
 Cronograma Mensal de Desembolso-CMD

Exercício: 2018

Classificação Institucional Funcional-Programática	Despesa Fixada	Janeiro	Fevereiro	Março	Abril	Maiο	Junho	Julho	Agosto	Setembro	Outubro	Novembro	Dezembro
<b>004 Fundo Municipal de Assistência Social</b>	<b>2.566.000</b>	<b>213.748</b>	<b>213.748</b>	<b>213.748</b>	<b>213.748</b>	<b>213.748</b>	<b>213.748</b>	<b>213.748</b>	<b>213.748</b>	<b>213.748</b>	<b>213.748</b>	<b>213.748</b>	<b>214.744</b>
<b>21.500 FUNDO MUNICIPAL DE ASSISTÊNCIA SOCIAL</b>	<b>2.499.000,00</b>	<b>208.166,70</b>	<b>208.166,70</b>	<b>208.166,70</b>	<b>208.166,70</b>	<b>208.166,70</b>	<b>208.166,70</b>	<b>208.166,70</b>	<b>208.166,70</b>	<b>208.166,70</b>	<b>208.166,70</b>	<b>208.166,70</b>	<b>209.166,70</b>
08 Assistência Social	2.499.000,00	208.166,70	208.166,70	208.166,70	208.166,70	208.166,70	208.166,70	208.166,70	208.166,70	208.166,70	208.166,70	208.166,70	209.166,70
244 Assistência Comunitária	1.009.000,00	84.049,70	84.049,70	84.049,70	84.049,70	84.049,70	84.049,70	84.049,70	84.049,70	84.049,70	84.049,70	84.049,70	84.049,70
0029 PROGRAMA DE INCENTIVO AO APRIMORAMENTO DA GESTÃO DESCENTRALIZADA DO SUAS - IGDSUAS	101.000,00	8.413,30	8.413,30	8.413,30	8.413,30	8.413,30	8.413,30	8.413,30	8.413,30	8.413,30	8.413,30	8.413,30	8.413,30
2301 MANUTENÇÃO DO PROGRAMA IGD-SUAS	101.000,00	8.413,30	8.413,30	8.413,30	8.413,30	8.413,30	8.413,30	8.413,30	8.413,30	8.413,30	8.413,30	8.413,30	8.413,30
3191.13 Contribuições Patronais (19)(I)	2.000,00	166,60	166,60	166,60	166,60	166,60	166,60	166,60	166,60	166,60	166,60	166,60	166,60
99 SEM APLICAÇÃO	2.000,00	166,60	166,60	166,60	166,60	166,60	166,60	166,60	166,60	166,60	166,60	166,60	166,60
109 IGDSUAS - Índice de Gestão Descentralizada do Sistema Único de Assistência Social	2.000,00	166,60	166,60	166,60	166,60	166,60	166,60	166,60	166,60	166,60	166,60	166,60	166,60
8 8-Recursos Transferidos pelo FNAS	2.000,00	166,60	166,60	166,60	166,60	166,60	166,60	166,60	166,60	166,60	166,60	166,60	166,60
1 Pessoal e Encargos Sociais	2.000,00	166,60	166,60	166,60	166,60	166,60	166,60	166,60	166,60	166,60	166,60	166,60	166,60
738 08 244 0029 2301 3191.13 99 109	2.000,00	167,00	167,00	167,00	167,00	167,00	167,00	167,00	167,00	167,00	167,00	167,00	167,00
3390.14 Diárias - Civil	5.000,00	416,50	416,50	416,50	416,50	416,50	416,50	416,50	416,50	416,50	416,50	416,50	418,50
99 SEM APLICAÇÃO	5.000,00	416,50	416,50	416,50	416,50	416,50	416,50	416,50	416,50	416,50	416,50	416,50	418,50
109 IGDSUAS - Índice de Gestão Descentralizada do Sistema Único de Assistência Social	5.000,00	416,50	416,50	416,50	416,50	416,50	416,50	416,50	416,50	416,50	416,50	416,50	418,50
8 8-Recursos Transferidos pelo FNAS	5.000,00	416,50	416,50	416,50	416,50	416,50	416,50	416,50	416,50	416,50	416,50	416,50	418,50

Documento Assinado em 2018/08/28 por JOAO LUIS FERREIRA FILHO  
 Endereço eletrônico: https://www.trepe.gov.br/epm/validarDoc.aspx?CodigoDoc=84334978c-7d06-4bc7-b557-becda0565098

**Prefeitura Municipal de Limoeiro**  
 Secretaria Municipal de Fazenda  
 Departamento de Contabilidade  
 Cronograma Mensal de Desembolso-CMD

Exercício: 2018

Classificação Institucional Funcional-Programática	Despesa Fixada	Janeiro	Fevereiro	Março	Abril	Mai	Junho	Julho	Agosto	Setembro	Outubro	Novembro	Dezembro
<b>004 Fundo Municipal de Assistência Social</b>	<b>2.566.000</b>	<b>213.748</b>	<b>213.748</b>	<b>213.748</b>	<b>213.748</b>	<b>213.748</b>	<b>213.748</b>	<b>213.748</b>	<b>213.748</b>	<b>213.748</b>	<b>213.748</b>	<b>213.748</b>	<b>214.744</b>
<b>21.500 FUNDO MUNICIPAL DE ASSISTÊNCIA SOCIAL</b>	<b>2.499.000,00</b>	<b>208.166,70</b>	<b>208.166,70</b>	<b>208.166,70</b>	<b>208.166,70</b>	<b>208.166,70</b>	<b>208.166,70</b>	<b>208.166,70</b>	<b>208.166,70</b>	<b>208.166,70</b>	<b>208.166,70</b>	<b>208.166,70</b>	<b>209.166,70</b>
08 Assistência Social	2.499.000,00	208.166,70	208.166,70	208.166,70	208.166,70	208.166,70	208.166,70	208.166,70	208.166,70	208.166,70	208.166,70	208.166,70	209.166,70
244 Assistência Comunitária	1.009.000,00	84.049,70	84.049,70	84.049,70	84.049,70	84.049,70	84.049,70	84.049,70	84.049,70	84.049,70	84.049,70	84.049,70	84.049,70
0029 PROGRAMA DE INCENTIVO AO APRIMORAMENTO DA GESTÃO DESCENTRALIZADA DO SUAS - IGDSUAS	101.000,00	8.413,30	8.413,30	8.413,30	8.413,30	8.413,30	8.413,30	8.413,30	8.413,30	8.413,30	8.413,30	8.413,30	8.413,30
2301 MANUTENÇÃO DO PROGRAMA IGD-SUAS	101.000,00	8.413,30	8.413,30	8.413,30	8.413,30	8.413,30	8.413,30	8.413,30	8.413,30	8.413,30	8.413,30	8.413,30	8.413,30
3390.14 Diárias - Civil	5.000,00	416,50	416,50	416,50	416,50	416,50	416,50	416,50	416,50	416,50	416,50	416,50	416,50
99 SEM APLICAÇÃO	5.000,00	416,50	416,50	416,50	416,50	416,50	416,50	416,50	416,50	416,50	416,50	416,50	416,50
109 IGDSUAS - Índice de Gestão Descentralizada do Sistema Único de Assistência Social	5.000,00	416,50	416,50	416,50	416,50	416,50	416,50	416,50	416,50	416,50	416,50	416,50	416,50
8 8-Recursos Transferidos pelo FNAS	5.000,00	416,50	416,50	416,50	416,50	416,50	416,50	416,50	416,50	416,50	416,50	416,50	416,50
3 Outras Despesas Correntes	5.000,00	416,50	416,50	416,50	416,50	416,50	416,50	416,50	416,50	416,50	416,50	416,50	416,50
739 08 244 0029 2301 3390.14 99 109	5.000,00	417,00	417,00	417,00	417,00	417,00	417,00	417,00	417,00	417,00	417,00	417,00	419,00
3390.30 Material de Consumo	20.000,00	1.666,00	1.666,00	1.666,00	1.666,00	1.666,00	1.666,00	1.666,00	1.666,00	1.666,00	1.666,00	1.666,00	1.674,00
99 SEM APLICAÇÃO	20.000,00	1.666,00	1.666,00	1.666,00	1.666,00	1.666,00	1.666,00	1.666,00	1.666,00	1.666,00	1.666,00	1.666,00	1.674,00
109 IGDSUAS - Índice de Gestão Descentralizada do Sistema Único de Assistência Social	20.000,00	1.666,00	1.666,00	1.666,00	1.666,00	1.666,00	1.666,00	1.666,00	1.666,00	1.666,00	1.666,00	1.666,00	1.674,00
8 8-Recursos Transferidos pelo FNAS	20.000,00	1.666,00	1.666,00	1.666,00	1.666,00	1.666,00	1.666,00	1.666,00	1.666,00	1.666,00	1.666,00	1.666,00	1.674,00

Documento Assinado em 2018/05/24 por JOÃO LUIS FERREIRA FILHO  
 Endereço eletrônico: www.ppva.org.br  
 DocId:343978c7-7d06-4bc7-b557-bcdad0567d98

**Prefeitura Municipal de Limoeiro**  
 Secretaria Municipal de Fazenda  
 Departamento de Contabilidade  
 Cronograma Mensal de Desembolso-CMD

Exercício: 2018

Classificação Institucional Funcional-Programática	Despesa Fixada	Janeiro	Fevereiro	Março	Abril	Maiο	Junho	Julho	Agosto	Setembro	Outubro	Novembro	Dezembro
<b>004 Fundo Municipal de Assistência Social</b>	<b>2.566.000</b>	<b>213.748</b>	<b>213.748</b>	<b>213.748</b>	<b>213.748</b>	<b>213.748</b>	<b>213.748</b>	<b>213.748</b>	<b>213.748</b>	<b>213.748</b>	<b>213.748</b>	<b>213.748</b>	<b>214.744</b>
21.500 FUNDO MUNICIPAL DE ASSISTÊNCIA SOCIAL	2.499.000,00	208.166,70	208.166,70	208.166,70	208.166,70	208.166,70	208.166,70	208.166,70	208.166,70	208.166,70	208.166,70	208.166,70	209.166,70
08 Assistência Social	2.499.000,00	208.166,70	208.166,70	208.166,70	208.166,70	208.166,70	208.166,70	208.166,70	208.166,70	208.166,70	208.166,70	208.166,70	209.166,70
244 Assistência Comunitária	1.009.000,00	84.049,70	84.049,70	84.049,70	84.049,70	84.049,70	84.049,70	84.049,70	84.049,70	84.049,70	84.049,70	84.049,70	84.049,70
0029 PROGRAMA DE INCENTIVO AO APRIMORAMENTO DA GESTÃO DESCENTRALIZADA DO SUAS - IGDSUAS	101.000,00	8.413,30	8.413,30	8.413,30	8.413,30	8.413,30	8.413,30	8.413,30	8.413,30	8.413,30	8.413,30	8.413,30	8.413,30
2301 MANUTENÇÃO DO PROGRAMA IGD-SUAS	101.000,00	8.413,30	8.413,30	8.413,30	8.413,30	8.413,30	8.413,30	8.413,30	8.413,30	8.413,30	8.413,30	8.413,30	8.413,30
3390.30 Material de Consumo	20.000,00	1.666,00	1.666,00	1.666,00	1.666,00	1.666,00	1.666,00	1.666,00	1.666,00	1.666,00	1.666,00	1.666,00	1.666,00
99 SEM APLICAÇÃO	20.000,00	1.666,00	1.666,00	1.666,00	1.666,00	1.666,00	1.666,00	1.666,00	1.666,00	1.666,00	1.666,00	1.666,00	1.666,00
109 IGDSUAS - Índice de Gestão Descentralizada do Sistema Único de Assistência Social	20.000,00	1.666,00	1.666,00	1.666,00	1.666,00	1.666,00	1.666,00	1.666,00	1.666,00	1.666,00	1.666,00	1.666,00	1.674,00
8 8-Recursos Transferidos pelo FNAS	20.000,00	1.666,00	1.666,00	1.666,00	1.666,00	1.666,00	1.666,00	1.666,00	1.666,00	1.666,00	1.666,00	1.666,00	1.674,00
3 Outras Despesas Correntes	20.000,00	1.666,00	1.666,00	1.666,00	1.666,00	1.666,00	1.666,00	1.666,00	1.666,00	1.666,00	1.666,00	1.666,00	1.674,00
740 08 244 0029 2301 3390.30 99 109	20.000,00	1.666,00	1.666,00	1.666,00	1.666,00	1.666,00	1.666,00	1.666,00	1.666,00	1.666,00	1.666,00	1.666,00	1.674,00
3390.33 Passagens e Despesas com Locomoção	10.000,00	833,00	833,00	833,00	833,00	833,00	833,00	833,00	833,00	833,00	833,00	833,00	837,00
99 SEM APLICAÇÃO	10.000,00	833,00	833,00	833,00	833,00	833,00	833,00	833,00	833,00	833,00	833,00	833,00	837,00
109 IGDSUAS - Índice de Gestão Descentralizada do Sistema Único de Assistência Social	10.000,00	833,00	833,00	833,00	833,00	833,00	833,00	833,00	833,00	833,00	833,00	833,00	837,00
8 8-Recursos Transferidos pelo FNAS	10.000,00	833,00	833,00	833,00	833,00	833,00	833,00	833,00	833,00	833,00	833,00	833,00	837,00

Documento Assinado em 2018/08/24 por JOAO LUIS FERREIRA FILHO  
 Endereço: https://www.gov.br/pp/validarDoc; Seu Código do documento: 74334978c-7064-bc705571-decda0565098

**Prefeitura Municipal de Limoeiro**  
 Secretaria Municipal de Fazenda  
 Departamento de Contabilidade  
 Cronograma Mensal de Desembolso-CMD

Exercício: 2018

Classificação Institucional Funcional-Programática	Despesa Fixada	Janeiro	Fevereiro	Março	Abril	Mai	Junho	Julho	Agosto	Setembro	Outubro	Novembro	Dezembro
<b>004 Fundo Municipal de Assistência Social</b>	<b>2.566.000</b>	<b>213.748</b>	<b>213.748</b>	<b>213.748</b>	<b>213.748</b>	<b>213.748</b>	<b>213.748</b>	<b>213.748</b>	<b>213.748</b>	<b>213.748</b>	<b>213.748</b>	<b>213.748</b>	<b>214.744</b>
21.500 FUNDO MUNICIPAL DE ASSISTÊNCIA SOCIAL	2.499.000,00	208.166,70	208.166,70	208.166,70	208.166,70	208.166,70	208.166,70	208.166,70	208.166,70	208.166,70	208.166,70	208.166,70	209.166,70
08 Assistência Social	2.499.000,00	208.166,70	208.166,70	208.166,70	208.166,70	208.166,70	208.166,70	208.166,70	208.166,70	208.166,70	208.166,70	208.166,70	209.166,70
244 Assistência Comunitária	1.009.000,00	84.049,70	84.049,70	84.049,70	84.049,70	84.049,70	84.049,70	84.049,70	84.049,70	84.049,70	84.049,70	84.049,70	84.049,70
0029 PROGRAMA DE INCENTIVO AO APRIMORAMENTO DA GESTÃO DESCENTRALIZADA DO SUAS - IGDSUAS	101.000,00	8.413,30	8.413,30	8.413,30	8.413,30	8.413,30	8.413,30	8.413,30	8.413,30	8.413,30	8.413,30	8.413,30	8.413,30
2301 MANUTENÇÃO DO PROGRAMA IGD-SUAS	101.000,00	8.413,30	8.413,30	8.413,30	8.413,30	8.413,30	8.413,30	8.413,30	8.413,30	8.413,30	8.413,30	8.413,30	8.413,30
3390.33 Passagens e Despesas com Locomoção	10.000,00	833,00	833,00	833,00	833,00	833,00	833,00	833,00	833,00	833,00	833,00	833,00	833,00
99 SEM APLICAÇÃO	10.000,00	833,00	833,00	833,00	833,00	833,00	833,00	833,00	833,00	833,00	833,00	833,00	833,00
109 IGDSUAS - Índice de Gestão Descentralizada do Sistema Único de Assistência Social	10.000,00	833,00	833,00	833,00	833,00	833,00	833,00	833,00	833,00	833,00	833,00	833,00	837,00
8 8-Recursos Transferidos pelo FNAS	10.000,00	833,00	833,00	833,00	833,00	833,00	833,00	833,00	833,00	833,00	833,00	833,00	837,00
3 Outras Despesas Correntes	10.000,00	833,00	833,00	833,00	833,00	833,00	833,00	833,00	833,00	833,00	833,00	833,00	837,00
741 08 244 0029 2301 3390.33 99 109	10.000,00	833,00	833,00	833,00	833,00	833,00	833,00	833,00	833,00	833,00	833,00	833,00	837,00
3390.36 Outros Serviços de Terceiros - Pessoa Física	10.000,00	833,00	833,00	833,00	833,00	833,00	833,00	833,00	833,00	833,00	833,00	833,00	837,00
99 SEM APLICAÇÃO	10.000,00	833,00	833,00	833,00	833,00	833,00	833,00	833,00	833,00	833,00	833,00	833,00	837,00
109 IGDSUAS - Índice de Gestão Descentralizada do Sistema Único de Assistência Social	10.000,00	833,00	833,00	833,00	833,00	833,00	833,00	833,00	833,00	833,00	833,00	833,00	837,00
8 8-Recursos Transferidos pelo FNAS	10.000,00	833,00	833,00	833,00	833,00	833,00	833,00	833,00	833,00	833,00	833,00	833,00	837,00

Documento Assinado em 2018/08/24 por JOAO LUIS FERREIRA FILHO  
 Endereço eletrônico: www.ppva.org.br  
 DocId:343978c7-7d06-4bc7-0557-becda0565098

**Prefeitura Municipal de Limoeiro**  
 Secretaria Municipal de Fazenda  
 Departamento de Contabilidade  
 Cronograma Mensal de Desembolso-CMD

Exercício: 2018

Classificação Institucional Funcional-Programática	Despesa Fixada	Janeiro	Fevereiro	Março	Abril	Mai	Junho	Julho	Agosto	Setembro	Outubro	Novembro	Dezembro
<b>004 Fundo Municipal de Assistência Social</b>	<b>2.566.000</b>	<b>213.748</b>	<b>213.748</b>	<b>213.748</b>	<b>213.748</b>	<b>213.748</b>	<b>213.748</b>	<b>213.748</b>	<b>213.748</b>	<b>213.748</b>	<b>213.748</b>	<b>213.748</b>	<b>214.744</b>
21.500 FUNDO MUNICIPAL DE ASSISTÊNCIA SOCIAL	2.499.000,00	208.166,70	208.166,70	208.166,70	208.166,70	208.166,70	208.166,70	208.166,70	208.166,70	208.166,70	208.166,70	208.166,70	209.166,70
08 Assistência Social	2.499.000,00	208.166,70	208.166,70	208.166,70	208.166,70	208.166,70	208.166,70	208.166,70	208.166,70	208.166,70	208.166,70	208.166,70	209.166,70
244 Assistência Comunitária	1.009.000,00	84.049,70	84.049,70	84.049,70	84.049,70	84.049,70	84.049,70	84.049,70	84.049,70	84.049,70	84.049,70	84.049,70	84.049,70
0029 PROGRAMA DE INCENTIVO AO APRIMORAMENTO DA GESTÃO DESCENTRALIZADA DO SUAS - IGDSUAS	101.000,00	8.413,30	8.413,30	8.413,30	8.413,30	8.413,30	8.413,30	8.413,30	8.413,30	8.413,30	8.413,30	8.413,30	8.413,30
2301 MANUTENÇÃO DO PROGRAMA IGD-SUAS	101.000,00	8.413,30	8.413,30	8.413,30	8.413,30	8.413,30	8.413,30	8.413,30	8.413,30	8.413,30	8.413,30	8.413,30	8.413,30
3390.36 Outros Serviços de Terceiros - Pessoa Física	10.000,00	833,00	833,00	833,00	833,00	833,00	833,00	833,00	833,00	833,00	833,00	833,00	833,00
99 SEM APLICAÇÃO	10.000,00	833,00	833,00	833,00	833,00	833,00	833,00	833,00	833,00	833,00	833,00	833,00	833,00
109 IGDSUAS - Índice de Gestão Descentralizada do Sistema Único de Assistência Social	10.000,00	833,00	833,00	833,00	833,00	833,00	833,00	833,00	833,00	833,00	833,00	833,00	837,00
8 8-Recursos Transferidos pelo FNAS	10.000,00	833,00	833,00	833,00	833,00	833,00	833,00	833,00	833,00	833,00	833,00	833,00	837,00
3 Outras Despesas Correntes	10.000,00	833,00	833,00	833,00	833,00	833,00	833,00	833,00	833,00	833,00	833,00	833,00	837,00
742 08 244 0029 2301 3390.36 99 109	10.000,00	833,00	833,00	833,00	833,00	833,00	833,00	833,00	833,00	833,00	833,00	833,00	837,00
3390.39 Outros Serviços de Terceiros - Pessoa Jurídica	10.000,00	833,00	833,00	833,00	833,00	833,00	833,00	833,00	833,00	833,00	833,00	833,00	837,00
99 SEM APLICAÇÃO	10.000,00	833,00	833,00	833,00	833,00	833,00	833,00	833,00	833,00	833,00	833,00	833,00	837,00
109 IGDSUAS - Índice de Gestão Descentralizada do Sistema Único de Assistência Social	10.000,00	833,00	833,00	833,00	833,00	833,00	833,00	833,00	833,00	833,00	833,00	833,00	837,00
8 8-Recursos Transferidos pelo FNAS	10.000,00	833,00	833,00	833,00	833,00	833,00	833,00	833,00	833,00	833,00	833,00	833,00	837,00

Documento Assinado em 2018/08/24 por JOAO LUIS FERREIRA FILHO  
 Endereço eletrônico: www.ppva.org.br  
 DocId:343978c7-7d06-4bc7-b557-becda0565d98

**Prefeitura Municipal de Limoeiro**  
 Secretaria Municipal de Fazenda  
 Departamento de Contabilidade  
 Cronograma Mensal de Desembolso-CMD

Exercício: 2018

Classificação Institucional Funcional-Programática	Despesa Fixada	Janeiro	Fevereiro	Março	Abril	Maiο	Junho	Julho	Agosto	Setembro	Outubro	Novembro	Dezembro
<b>004 Fundo Municipal de Assistência Social</b>	<b>2.566.000</b>	<b>213.748</b>	<b>213.748</b>	<b>213.748</b>	<b>213.748</b>	<b>213.748</b>	<b>213.748</b>	<b>213.748</b>	<b>213.748</b>	<b>213.748</b>	<b>213.748</b>	<b>213.748</b>	<b>214.744</b>
21.500 FUNDO MUNICIPAL DE ASSISTÊNCIA SOCIAL	2.499.000,00	208.166,70	208.166,70	208.166,70	208.166,70	208.166,70	208.166,70	208.166,70	208.166,70	208.166,70	208.166,70	208.166,70	209.166,70
08 Assistência Social	2.499.000,00	208.166,70	208.166,70	208.166,70	208.166,70	208.166,70	208.166,70	208.166,70	208.166,70	208.166,70	208.166,70	208.166,70	209.166,70
244 Assistência Comunitária	1.009.000,00	84.049,70	84.049,70	84.049,70	84.049,70	84.049,70	84.049,70	84.049,70	84.049,70	84.049,70	84.049,70	84.049,70	84.049,70
0029 PROGRAMA DE INCENTIVO AO APRIMORAMENTO DA GESTÃO DESCENTRALIZADA DO SUAS - IGDSUAS	101.000,00	8.413,30	8.413,30	8.413,30	8.413,30	8.413,30	8.413,30	8.413,30	8.413,30	8.413,30	8.413,30	8.413,30	8.413,30
2301 MANUTENÇÃO DO PROGRAMA IGD-SUAS	101.000,00	8.413,30	8.413,30	8.413,30	8.413,30	8.413,30	8.413,30	8.413,30	8.413,30	8.413,30	8.413,30	8.413,30	8.413,30
3390.39 Outros Serviços de Terceiros - Pessoa Jurídica	10.000,00	833,00	833,00	833,00	833,00	833,00	833,00	833,00	833,00	833,00	833,00	833,00	833,00
99 SEM APLICAÇÃO	10.000,00	833,00	833,00	833,00	833,00	833,00	833,00	833,00	833,00	833,00	833,00	833,00	833,00
109 IGDSUAS - Índice de Gestão Descentralizada do Sistema Único de Assistência Social	10.000,00	833,00	833,00	833,00	833,00	833,00	833,00	833,00	833,00	833,00	833,00	833,00	837,00
8 8-Recursos Transferidos pelo FNAS	10.000,00	833,00	833,00	833,00	833,00	833,00	833,00	833,00	833,00	833,00	833,00	833,00	837,00
3 Outras Despesas Correntes	10.000,00	833,00	833,00	833,00	833,00	833,00	833,00	833,00	833,00	833,00	833,00	833,00	837,00
743 08 244 0029 2301 3390.39 99 109	10.000	833	833	833	833	833	833	833	833	833	833	833	837
0061 ATENÇÃO BÁSICA	121.000,00	10.079,30	10.079,30	10.079,30	10.079,30	10.079,30	10.079,30	10.079,30	10.079,30	10.079,30	10.079,30	10.079,30	10.127,70
2302 MANUTENÇÃO DAS AÇÕES VINCULADAS A PROGRAMAS ESTADUAIS	121.000,00	10.079,30	10.079,30	10.079,30	10.079,30	10.079,30	10.079,30	10.079,30	10.079,30	10.079,30	10.079,30	10.079,30	10.127,70
3190.04 Contratação por Tempo Determinado	70.000,00	5.831,00	5.831,00	5.831,00	5.831,00	5.831,00	5.831,00	5.831,00	5.831,00	5.831,00	5.831,00	5.831,00	5.859,00
99 SEM APLICAÇÃO	70.000,00	5.831,00	5.831,00	5.831,00	5.831,00	5.831,00	5.831,00	5.831,00	5.831,00	5.831,00	5.831,00	5.831,00	5.859,00

Documento Assinado em 2018/08/24 por JOAO LUIS FERREIRA FILHO  
 Endereço eletrônico: www.ppva.org.br  
 DocId:343978c7-7d06-4bc7-0557-0e3ca056398

**Prefeitura Municipal de Limoeiro**  
 Secretaria Municipal de Fazenda  
 Departamento de Contabilidade  
 Cronograma Mensal de Desembolso-CMD

Exercício: 2018

Classificação Institucional Funcional-Programática	Despesa Fixada	Janeiro	Fevereiro	Março	Abril	Maiο	Junho	Julho	Agosto	Setembro	Outubro	Novembro	Dezembro
<b>004 Fundo Municipal de Assistência Social</b>	<b>2.566.000</b>	<b>213.748</b>	<b>213.748</b>	<b>213.748</b>	<b>213.748</b>	<b>213.748</b>	<b>213.748</b>	<b>213.748</b>	<b>213.748</b>	<b>213.748</b>	<b>213.748</b>	<b>213.748</b>	<b>214.774</b>
21.500 FUNDO MUNICIPAL DE ASSISTÊNCIA SOCIAL	2.499.000,00	208.166,70	208.166,70	208.166,70	208.166,70	208.166,70	208.166,70	208.166,70	208.166,70	208.166,70	208.166,70	208.166,70	209.166,70
08 Assistência Social	2.499.000,00	208.166,70	208.166,70	208.166,70	208.166,70	208.166,70	208.166,70	208.166,70	208.166,70	208.166,70	208.166,70	208.166,70	209.166,70
244 Assistência Comunitária	1.009.000,00	84.049,70	84.049,70	84.049,70	84.049,70	84.049,70	84.049,70	84.049,70	84.049,70	84.049,70	84.049,70	84.049,70	84.049,70
0061 ATENÇÃO BÁSICA	121.000,00	10.079,30	10.079,30	10.079,30	10.079,30	10.079,30	10.079,30	10.079,30	10.079,30	10.079,30	10.079,30	10.079,30	10.079,30
2302 MANUTENÇÃO DAS AÇÕES VINCULADAS A PROGRAMAS ESTADUAIS	121.000,00	10.079,30	10.079,30	10.079,30	10.079,30	10.079,30	10.079,30	10.079,30	10.079,30	10.079,30	10.079,30	10.079,30	10.079,30
3190.04 Contratação por Tempo Determinado	70.000,00	5.831,00	5.831,00	5.831,00	5.831,00	5.831,00	5.831,00	5.831,00	5.831,00	5.831,00	5.831,00	5.831,00	5.831,00
99 SEM APLICAÇÃO	70.000,00	5.831,00	5.831,00	5.831,00	5.831,00	5.831,00	5.831,00	5.831,00	5.831,00	5.831,00	5.831,00	5.831,00	5.831,00
1 Recursos Ordinários	70.000,00	5.831,00	5.831,00	5.831,00	5.831,00	5.831,00	5.831,00	5.831,00	5.831,00	5.831,00	5.831,00	5.831,00	5.831,00
5 5-Recursos Próprios - (Ordinário, não vinculado)	70.000,00	5.831,00	5.831,00	5.831,00	5.831,00	5.831,00	5.831,00	5.831,00	5.831,00	5.831,00	5.831,00	5.831,00	5.831,00
1 Pessoal e Encargos Sociais	70.000,00	5.831,00	5.831,00	5.831,00	5.831,00	5.831,00	5.831,00	5.831,00	5.831,00	5.831,00	5.831,00	5.831,00	5.831,00
781 08 244 0061 2302 3190.04 99 001	70.000,00	5.831,00	5.831,00	5.831,00	5.831,00	5.831,00	5.831,00	5.831,00	5.831,00	5.831,00	5.831,00	5.831,00	5.831,00
3190.05 Outros Benefícios Previdenciários do servidor ou do militar	1.000,00	83,30	83,30	83,30	83,30	83,30	83,30	83,30	83,30	83,30	83,30	83,30	83,30
99 SEM APLICAÇÃO	1.000,00	83,30	83,30	83,30	83,30	83,30	83,30	83,30	83,30	83,30	83,30	83,30	83,30
1 Recursos Ordinários	1.000,00	83,30	83,30	83,30	83,30	83,30	83,30	83,30	83,30	83,30	83,30	83,30	83,30
5 5-Recursos Próprios - (Ordinário, não vinculado)	1.000,00	83,30	83,30	83,30	83,30	83,30	83,30	83,30	83,30	83,30	83,30	83,30	83,30

Documento Assinado em 2018/08/24 por JOAO LUIS FERREIRA FILHO  
 Endereço eletrônico: www.ppva.org.br  
 Documento: 24334978c-7006-4bc7d0557-decda0565098

**Prefeitura Municipal de Limoeiro**  
 Secretaria Municipal de Fazenda  
 Departamento de Contabilidade  
 Cronograma Mensal de Desembolso-CMD

Exercício: 2018

Classificação Institucional Funcional-Programática	Despesa Fixada	Janeiro	Fevereiro	Março	Abril	Maiο	Junho	Julho	Agosto	Setembro	Outubro	Novembro	Dezembro
<b>004 Fundo Municipal de Assistência Social</b>	<b>2.566.000</b>	<b>213.748</b>	<b>213.748</b>	<b>213.748</b>	<b>213.748</b>	<b>213.748</b>	<b>213.748</b>	<b>213.748</b>	<b>213.748</b>	<b>213.748</b>	<b>213.748</b>	<b>213.748</b>	<b>214.744</b>
21.500 FUNDO MUNICIPAL DE ASSISTÊNCIA SOCIAL	2.499.000,00	208.166,70	208.166,70	208.166,70	208.166,70	208.166,70	208.166,70	208.166,70	208.166,70	208.166,70	208.166,70	208.166,70	209.166,70
08 Assistência Social	2.499.000,00	208.166,70	208.166,70	208.166,70	208.166,70	208.166,70	208.166,70	208.166,70	208.166,70	208.166,70	208.166,70	208.166,70	209.166,70
244 Assistência Comunitária	1.009.000,00	84.049,70	84.049,70	84.049,70	84.049,70	84.049,70	84.049,70	84.049,70	84.049,70	84.049,70	84.049,70	84.049,70	84.049,70
0061 ATENÇÃO BÁSICA	121.000,00	10.079,30	10.079,30	10.079,30	10.079,30	10.079,30	10.079,30	10.079,30	10.079,30	10.079,30	10.079,30	10.079,30	10.079,30
2302 MANUTENÇÃO DAS AÇÕES VINCULADAS A PROGRAMAS ESTADUAIS	121.000,00	10.079,30	10.079,30	10.079,30	10.079,30	10.079,30	10.079,30	10.079,30	10.079,30	10.079,30	10.079,30	10.079,30	10.079,30
3190.05 Outros Benefícios Previdenciários do servidor ou do militar	1.000,00	83,30	83,30	83,30	83,30	83,30	83,30	83,30	83,30	83,30	83,30	83,30	83,30
99 SEM APLICAÇÃO	1.000,00	83,30	83,30	83,30	83,30	83,30	83,30	83,30	83,30	83,30	83,30	83,30	83,30
1 Recursos Ordinários	1.000,00	83,30	83,30	83,30	83,30	83,30	83,30	83,30	83,30	83,30	83,30	83,30	83,30
5 5-Recursos Próprios - (Ordinário, não vinculado)	1.000,00	83,30	83,30	83,30	83,30	83,30	83,30	83,30	83,30	83,30	83,30	83,30	83,30
1 Pessoal e Encargos Sociais	1.000,00	83,30	83,30	83,30	83,30	83,30	83,30	83,30	83,30	83,30	83,30	83,30	83,30
782 08 244 0061 2302 3190.05 99 001	1.000,00	83,30	83,30	83,30	83,30	83,30	83,30	83,30	83,30	83,30	83,30	83,30	83,30
3190.11 Vencimentos e Vantagens Fixas - Pessoal Civil	10.000,00	833,00	833,00	833,00	833,00	833,00	833,00	833,00	833,00	833,00	833,00	833,00	837,00
99 SEM APLICAÇÃO	10.000,00	833,00	833,00	833,00	833,00	833,00	833,00	833,00	833,00	833,00	833,00	833,00	837,00
1 Recursos Ordinários	10.000,00	833,00	833,00	833,00	833,00	833,00	833,00	833,00	833,00	833,00	833,00	833,00	837,00
5 5-Recursos Próprios - (Ordinário, não vinculado)	10.000,00	833,00	833,00	833,00	833,00	833,00	833,00	833,00	833,00	833,00	833,00	833,00	837,00

Documento Assinado em 2018/08/24 por JOAO LUIS FERREIRA FILHO  
 Endereço: https://www.tce-pe.gov.br/epm/validaDoc.asp?am=Código do documento: c43a978c-7d06-4bc7-b557-becda0565098

**Prefeitura Municipal de Limoeiro**  
 Secretaria Municipal de Fazenda  
 Departamento de Contabilidade  
 Cronograma Mensal de Desembolso-CMD

Exercício: 2018

Classificação Institucional Funcional-Programática	Despesa Fixada	Janeiro	Fevereiro	Março	Abril	Maiο	Junho	Julho	Agosto	Setembro	Outubro	Novembro	Dezembro
<b>004 Fundo Municipal de Assistência Social</b>	<b>2.566.000</b>	<b>213.748</b>	<b>213.748</b>	<b>213.748</b>	<b>213.748</b>	<b>213.748</b>	<b>213.748</b>	<b>213.748</b>	<b>213.748</b>	<b>213.748</b>	<b>213.748</b>	<b>213.748</b>	<b>214.744</b>
<b>21.500 FUNDO MUNICIPAL DE ASSISTÊNCIA SOCIAL</b>	<b>2.499.000,00</b>	<b>208.166,70</b>	<b>208.166,70</b>	<b>208.166,70</b>	<b>208.166,70</b>	<b>208.166,70</b>	<b>208.166,70</b>	<b>208.166,70</b>	<b>208.166,70</b>	<b>208.166,70</b>	<b>208.166,70</b>	<b>208.166,70</b>	<b>209.166,70</b>
08 Assistência Social	2.499.000,00	208.166,70	208.166,70	208.166,70	208.166,70	208.166,70	208.166,70	208.166,70	208.166,70	208.166,70	208.166,70	208.166,70	209.166,70
244 Assistência Comunitária	1.009.000,00	84.049,70	84.049,70	84.049,70	84.049,70	84.049,70	84.049,70	84.049,70	84.049,70	84.049,70	84.049,70	84.049,70	84.049,70
0061 ATENÇÃO BÁSICA	121.000,00	10.079,30	10.079,30	10.079,30	10.079,30	10.079,30	10.079,30	10.079,30	10.079,30	10.079,30	10.079,30	10.079,30	10.079,30
2302 MANUTENÇÃO DAS AÇÕES VINCULADAS A PROGRAMAS ESTADUAIS	121.000,00	10.079,30	10.079,30	10.079,30	10.079,30	10.079,30	10.079,30	10.079,30	10.079,30	10.079,30	10.079,30	10.079,30	10.079,30
3190.11 Vencimentos e Vantagens Fixas - Pessoal Civil	10.000,00	833,00	833,00	833,00	833,00	833,00	833,00	833,00	833,00	833,00	833,00	833,00	833,00
99 SEM APLICAÇÃO	10.000,00	833,00	833,00	833,00	833,00	833,00	833,00	833,00	833,00	833,00	833,00	833,00	833,00
1 Recursos Ordinários	10.000,00	833,00	833,00	833,00	833,00	833,00	833,00	833,00	833,00	833,00	833,00	833,00	833,00
5 5-Recursos Próprios - (Ordinário, não vinculado)	10.000,00	833,00	833,00	833,00	833,00	833,00	833,00	833,00	833,00	833,00	833,00	833,00	833,00
1 Pessoal e Encargos Sociais	10.000,00	833,00	833,00	833,00	833,00	833,00	833,00	833,00	833,00	833,00	833,00	833,00	833,00
783 08 244 0061 2302 3190.11 99 001	10.000,00	833,00	833,00	833,00	833,00	833,00	833,00	833,00	833,00	833,00	833,00	833,00	833,00
3190.13 Obrigações Patronais	2.000,00	166,60	166,60	166,60	166,60	166,60	166,60	166,60	166,60	166,60	166,60	166,60	166,60
99 SEM APLICAÇÃO	2.000,00	166,60	166,60	166,60	166,60	166,60	166,60	166,60	166,60	166,60	166,60	166,60	166,60
1 Recursos Ordinários	2.000,00	166,60	166,60	166,60	166,60	166,60	166,60	166,60	166,60	166,60	166,60	166,60	166,60
5 5-Recursos Próprios - (Ordinário, não vinculado)	2.000,00	166,60	166,60	166,60	166,60	166,60	166,60	166,60	166,60	166,60	166,60	166,60	166,60

Documento Assinado em 2018/08/24 por JOAO LUIS FERREIRA FILHO  
 Endereço eletrônico: www.ppva.org.br  
 Documento: 4334978c-7d06-4bc7-b557-becda0565d98

**Prefeitura Municipal de Limoeiro**  
 Secretaria Municipal de Fazenda  
 Departamento de Contabilidade  
 Cronograma Mensal de Desembolso-CMD

Exercício: 2018

Classificação Institucional Funcional-Programática	Despesa Fixada	Janeiro	Fevereiro	Março	Abril	Mai	Junho	Julho	Agosto	Setembro	Outubro	Novembro	Dezembro
<b>004 Fundo Municipal de Assistência Social</b>	<b>2.566.000</b>	<b>213.748</b>	<b>213.748</b>	<b>213.748</b>	<b>213.748</b>	<b>213.748</b>	<b>213.748</b>	<b>213.748</b>	<b>213.748</b>	<b>213.748</b>	<b>213.748</b>	<b>213.748</b>	<b>214.744</b>
21.500 FUNDO MUNICIPAL DE ASSISTÊNCIA SOCIAL	2.499.000,00	208.166,70	208.166,70	208.166,70	208.166,70	208.166,70	208.166,70	208.166,70	208.166,70	208.166,70	208.166,70	208.166,70	209.166,70
08 Assistência Social	2.499.000,00	208.166,70	208.166,70	208.166,70	208.166,70	208.166,70	208.166,70	208.166,70	208.166,70	208.166,70	208.166,70	208.166,70	209.166,70
244 Assistência Comunitária	1.009.000,00	84.049,70	84.049,70	84.049,70	84.049,70	84.049,70	84.049,70	84.049,70	84.049,70	84.049,70	84.049,70	84.049,70	84.049,70
0061 ATENÇÃO BÁSICA	121.000,00	10.079,30	10.079,30	10.079,30	10.079,30	10.079,30	10.079,30	10.079,30	10.079,30	10.079,30	10.079,30	10.079,30	10.079,30
2302 MANUTENÇÃO DAS AÇÕES VINCULADAS A PROGRAMAS ESTADUAIS	121.000,00	10.079,30	10.079,30	10.079,30	10.079,30	10.079,30	10.079,30	10.079,30	10.079,30	10.079,30	10.079,30	10.079,30	10.079,30
3190.13 Obrigações Patronais	2.000,00	166,60	166,60	166,60	166,60	166,60	166,60	166,60	166,60	166,60	166,60	166,60	166,60
99 SEM APLICAÇÃO	2.000,00	166,60	166,60	166,60	166,60	166,60	166,60	166,60	166,60	166,60	166,60	166,60	166,60
1 Recursos Ordinários	2.000,00	166,60	166,60	166,60	166,60	166,60	166,60	166,60	166,60	166,60	166,60	166,60	166,60
5 5-Recursos Próprios - (Ordinário, não vinculado)	2.000,00	166,60	166,60	166,60	166,60	166,60	166,60	166,60	166,60	166,60	166,60	166,60	166,60
1 Pessoal e Encargos Sociais	2.000,00	166,60	166,60	166,60	166,60	166,60	166,60	166,60	166,60	166,60	166,60	166,60	166,60
784 08 244 0061 2302 3190.13 99 001	2.000	167	167	167	167	167	167	167	167	167	167	167	167
3190.16 Outras Despesas Variáveis - Pessoal Civil	1.000,00	83,30	83,30	83,30	83,30	83,30	83,30	83,30	83,30	83,30	83,30	83,30	83,30
99 SEM APLICAÇÃO	1.000,00	83,30	83,30	83,30	83,30	83,30	83,30	83,30	83,30	83,30	83,30	83,30	83,30
1 Recursos Ordinários	1.000,00	83,30	83,30	83,30	83,30	83,30	83,30	83,30	83,30	83,30	83,30	83,30	83,30
5 5-Recursos Próprios - (Ordinário, não vinculado)	1.000,00	83,30	83,30	83,30	83,30	83,30	83,30	83,30	83,30	83,30	83,30	83,30	83,30

Documento Assinado em 2018/08/24 por JOAO LUIS FERREIRA FILHO  
 Endereço eletrônico: ppp/verdadadoc.htm Código do documento: c43c978c-7d06-4bc7-b557-becda0565d98

**Prefeitura Municipal de Limoeiro**  
 Secretaria Municipal de Fazenda  
 Departamento de Contabilidade  
 Cronograma Mensal de Desembolso-CMD

Exercício: 2018

Classificação Institucional Funcional-Programática	Despesa Fixada	Janeiro	Fevereiro	Março	Abril	Mai	Junho	Julho	Agosto	Setembro	Outubro	Novembro	Dezembro
<b>004 Fundo Municipal de Assistência Social</b>	<b>2.566.000</b>	<b>213.748</b>	<b>213.748</b>	<b>213.748</b>	<b>213.748</b>	<b>213.748</b>	<b>213.748</b>	<b>213.748</b>	<b>213.748</b>	<b>213.748</b>	<b>213.748</b>	<b>213.748</b>	<b>214.744</b>
<b>21.500 FUNDO MUNICIPAL DE ASSISTÊNCIA SOCIAL</b>	<b>2.499.000,00</b>	<b>208.166,70</b>	<b>208.166,70</b>	<b>208.166,70</b>	<b>208.166,70</b>	<b>208.166,70</b>	<b>208.166,70</b>	<b>208.166,70</b>	<b>208.166,70</b>	<b>208.166,70</b>	<b>208.166,70</b>	<b>208.166,70</b>	<b>209.166,70</b>
08 Assistência Social	2.499.000,00	208.166,70	208.166,70	208.166,70	208.166,70	208.166,70	208.166,70	208.166,70	208.166,70	208.166,70	208.166,70	208.166,70	209.166,70
244 Assistência Comunitária	1.009.000,00	84.049,70	84.049,70	84.049,70	84.049,70	84.049,70	84.049,70	84.049,70	84.049,70	84.049,70	84.049,70	84.049,70	84.049,70
0061 ATENÇÃO BÁSICA	121.000,00	10.079,30	10.079,30	10.079,30	10.079,30	10.079,30	10.079,30	10.079,30	10.079,30	10.079,30	10.079,30	10.079,30	10.079,30
2302 MANUTENÇÃO DAS AÇÕES VINCULADAS A PROGRAMAS ESTADUAIS	121.000,00	10.079,30	10.079,30	10.079,30	10.079,30	10.079,30	10.079,30	10.079,30	10.079,30	10.079,30	10.079,30	10.079,30	10.079,30
3190.16 Outras Despesas Variáveis - Pessoal Civil	1.000,00	83,30	83,30	83,30	83,30	83,30	83,30	83,30	83,30	83,30	83,30	83,30	83,30
99 SEM APLICAÇÃO	1.000,00	83,30	83,30	83,30	83,30	83,30	83,30	83,30	83,30	83,30	83,30	83,30	83,30
1 Recursos Ordinários	1.000,00	83,30	83,30	83,30	83,30	83,30	83,30	83,30	83,30	83,30	83,30	83,30	83,30
5 5-Recursos Próprios - (Ordinário, não vinculado)	1.000,00	83,30	83,30	83,30	83,30	83,30	83,30	83,30	83,30	83,30	83,30	83,30	83,30
1 Pessoal e Encargos Sociais	1.000,00	83,30	83,30	83,30	83,30	83,30	83,30	83,30	83,30	83,30	83,30	83,30	83,30
785 08 244 0061 2302 3190.16 99 001	1.000,00	83,30	83,30	83,30	83,30	83,30	83,30	83,30	83,30	83,30	83,30	83,30	83,30
3191.13 Contribuições Patronais (19)(I)	2.000,00	166,60	166,60	166,60	166,60	166,60	166,60	166,60	166,60	166,60	166,60	166,60	167,40
99 SEM APLICAÇÃO	2.000,00	166,60	166,60	166,60	166,60	166,60	166,60	166,60	166,60	166,60	166,60	166,60	167,40
1 Recursos Ordinários	2.000,00	166,60	166,60	166,60	166,60	166,60	166,60	166,60	166,60	166,60	166,60	166,60	167,40
5 5-Recursos Próprios - (Ordinário, não vinculado)	2.000,00	166,60	166,60	166,60	166,60	166,60	166,60	166,60	166,60	166,60	166,60	166,60	167,40

Documento Assinado em 2018/08/24 por JOAO LUIS FERREIRA FILHO  
 Endereço eletrônico: www.ppva.org.br  
 DocId:343978c7-d064bc7-b557-becda0565098

**Prefeitura Municipal de Limoeiro**  
 Secretaria Municipal de Fazenda  
 Departamento de Contabilidade  
 Cronograma Mensal de Desembolso-CMD

Exercício: 2018

Classificação Institucional Funcional-Programática	Despesa Fixada	Janeiro	Fevereiro	Março	Abril	Mai	Junho	Julho	Agosto	Setembro	Outubro	Novembro	Dezembro
<b>004 Fundo Municipal de Assistência Social</b>	<b>2.566.000</b>	<b>213.748</b>	<b>213.748</b>	<b>213.748</b>	<b>213.748</b>	<b>213.748</b>	<b>213.748</b>	<b>213.748</b>	<b>213.748</b>	<b>213.748</b>	<b>213.748</b>	<b>213.748</b>	<b>214.744</b>
<b>21.500 FUNDO MUNICIPAL DE ASSISTÊNCIA SOCIAL</b>	<b>2.499.000,00</b>	<b>208.166,70</b>	<b>208.166,70</b>	<b>208.166,70</b>	<b>208.166,70</b>	<b>208.166,70</b>	<b>208.166,70</b>	<b>208.166,70</b>	<b>208.166,70</b>	<b>208.166,70</b>	<b>208.166,70</b>	<b>208.166,70</b>	<b>209.166,70</b>
08 Assistência Social	2.499.000,00	208.166,70	208.166,70	208.166,70	208.166,70	208.166,70	208.166,70	208.166,70	208.166,70	208.166,70	208.166,70	208.166,70	209.166,70
244 Assistência Comunitária	1.009.000,00	84.049,70	84.049,70	84.049,70	84.049,70	84.049,70	84.049,70	84.049,70	84.049,70	84.049,70	84.049,70	84.049,70	84.049,70
0061 ATENÇÃO BÁSICA	121.000,00	10.079,30	10.079,30	10.079,30	10.079,30	10.079,30	10.079,30	10.079,30	10.079,30	10.079,30	10.079,30	10.079,30	10.079,30
2302 MANUTENÇÃO DAS AÇÕES VINCULADAS A PROGRAMAS ESTADUAIS	121.000,00	10.079,30	10.079,30	10.079,30	10.079,30	10.079,30	10.079,30	10.079,30	10.079,30	10.079,30	10.079,30	10.079,30	10.079,30
3191.13 Contribuições Patronais (19)(I)	2.000,00	166,60	166,60	166,60	166,60	166,60	166,60	166,60	166,60	166,60	166,60	166,60	166,60
99 SEM APLICAÇÃO	2.000,00	166,60	166,60	166,60	166,60	166,60	166,60	166,60	166,60	166,60	166,60	166,60	166,60
1 Recursos Ordinários	2.000,00	166,60	166,60	166,60	166,60	166,60	166,60	166,60	166,60	166,60	166,60	166,60	166,60
5 5-Recursos Próprios - (Ordinário, não vinculado)	2.000,00	166,60	166,60	166,60	166,60	166,60	166,60	166,60	166,60	166,60	166,60	166,60	166,60
1 Pessoal e Encargos Sociais	2.000,00	166,60	166,60	166,60	166,60	166,60	166,60	166,60	166,60	166,60	166,60	166,60	166,60
786 08 244 0061 2302 3191.13 99 001	2.000,00	167,00	167,00	167,00	167,00	167,00	167,00	167,00	167,00	167,00	167,00	167,00	167,00
3390.30 Material de Consumo	10.000,00	833,00	833,00	833,00	833,00	833,00	833,00	833,00	833,00	833,00	833,00	833,00	837,00
99 SEM APLICAÇÃO	10.000,00	833,00	833,00	833,00	833,00	833,00	833,00	833,00	833,00	833,00	833,00	833,00	837,00
1 Recursos Ordinários	10.000,00	833,00	833,00	833,00	833,00	833,00	833,00	833,00	833,00	833,00	833,00	833,00	837,00
5 5-Recursos Próprios - (Ordinário, não vinculado)	10.000,00	833,00	833,00	833,00	833,00	833,00	833,00	833,00	833,00	833,00	833,00	833,00	837,00

Documento Assinado em 2018/08/24 por JOAO LUIS FERREIRA FILHO  
 CPF: 84.415.111-74 DocId: 31115577  
 Assinatura: 24334978c-7d06-4bc7-b557-becda0565d98

**Prefeitura Municipal de Limoeiro**  
 Secretaria Municipal de Fazenda  
 Departamento de Contabilidade  
 Cronograma Mensal de Desembolso-CMD

Exercício: 2018

Classificação Institucional Funcional-Programática	Despesa Fixada	Janeiro	Fevereiro	Março	Abril	Mai	Junho	Julho	Agosto	Setembro	Outubro	Novembro	Dezembro
<b>004 Fundo Municipal de Assistência Social</b>	<b>2.566.000</b>	<b>213.748</b>	<b>213.748</b>	<b>213.748</b>	<b>213.748</b>	<b>213.748</b>	<b>213.748</b>	<b>213.748</b>	<b>213.748</b>	<b>213.748</b>	<b>213.748</b>	<b>213.748</b>	<b>214.744</b>
21.500 FUNDO MUNICIPAL DE ASSISTÊNCIA SOCIAL	2.499.000,00	208.166,70	208.166,70	208.166,70	208.166,70	208.166,70	208.166,70	208.166,70	208.166,70	208.166,70	208.166,70	208.166,70	209.166,70
08 Assistência Social	2.499.000,00	208.166,70	208.166,70	208.166,70	208.166,70	208.166,70	208.166,70	208.166,70	208.166,70	208.166,70	208.166,70	208.166,70	209.166,70
244 Assistência Comunitária	1.009.000,00	84.049,70	84.049,70	84.049,70	84.049,70	84.049,70	84.049,70	84.049,70	84.049,70	84.049,70	84.049,70	84.049,70	84.049,70
0061 ATENÇÃO BÁSICA	121.000,00	10.079,30	10.079,30	10.079,30	10.079,30	10.079,30	10.079,30	10.079,30	10.079,30	10.079,30	10.079,30	10.079,30	10.079,30
2302 MANUTENÇÃO DAS AÇÕES VINCULADAS A PROGRAMAS ESTADUAIS	121.000,00	10.079,30	10.079,30	10.079,30	10.079,30	10.079,30	10.079,30	10.079,30	10.079,30	10.079,30	10.079,30	10.079,30	10.079,30
3390.30 Material de Consumo	10.000,00	833,00	833,00	833,00	833,00	833,00	833,00	833,00	833,00	833,00	833,00	833,00	833,00
99 SEM APLICAÇÃO	10.000,00	833,00	833,00	833,00	833,00	833,00	833,00	833,00	833,00	833,00	833,00	833,00	833,00
1 Recursos Ordinários	10.000,00	833,00	833,00	833,00	833,00	833,00	833,00	833,00	833,00	833,00	833,00	833,00	833,00
5 5-Recursos Próprios - (Ordinário, não vinculado)	10.000,00	833,00	833,00	833,00	833,00	833,00	833,00	833,00	833,00	833,00	833,00	833,00	833,00
3 Outras Despesas Correntes	10.000,00	833,00	833,00	833,00	833,00	833,00	833,00	833,00	833,00	833,00	833,00	833,00	833,00
787 08 244 0061 2302 3390.30 99 001	10.000,00	833,00	833,00	833,00	833,00	833,00	833,00	833,00	833,00	833,00	833,00	833,00	833,00
3390.36 Outros Serviços de Terceiros - Pessoa Física	10.000,00	833,00	833,00	833,00	833,00	833,00	833,00	833,00	833,00	833,00	833,00	833,00	833,00
99 SEM APLICAÇÃO	10.000,00	833,00	833,00	833,00	833,00	833,00	833,00	833,00	833,00	833,00	833,00	833,00	833,00
1 Recursos Ordinários	10.000,00	833,00	833,00	833,00	833,00	833,00	833,00	833,00	833,00	833,00	833,00	833,00	833,00
5 5-Recursos Próprios - (Ordinário, não vinculado)	10.000,00	833,00	833,00	833,00	833,00	833,00	833,00	833,00	833,00	833,00	833,00	833,00	833,00

Documento Assinado em 2018/08/24 por JOAO LUIS FERREIRA FILHO  
 Endereço eletrônico: www.tpp.viaDados.com.br  
 Código do documento: C43a978c-7d06-4bc7-b557-becda0565d98

**Prefeitura Municipal de Limoeiro**  
 Secretaria Municipal de Fazenda  
 Departamento de Contabilidade  
 Cronograma Mensal de Desembolso-CMD

Exercício: 2018

Classificação Institucional Funcional-Programática	Despesa Fixada	Janeiro	Fevereiro	Março	Abril	Maiο	Junho	Julho	Agosto	Setembro	Outubro	Novembro	Dezembro	Total
<b>004 Fundo Municipal de Assistência Social</b>	<b>2.566.000</b>	<b>213.748</b>	<b>213.748</b>	<b>213.748</b>	<b>213.748</b>	<b>213.748</b>	<b>213.748</b>	<b>213.748</b>	<b>213.748</b>	<b>213.748</b>	<b>213.748</b>	<b>213.748</b>	<b>213.748</b>	<b>214.744</b>
21.500 FUNDO MUNICIPAL DE ASSISTÊNCIA SOCIAL	2.499.000,00	208.166,70	208.166,70	208.166,70	208.166,70	208.166,70	208.166,70	208.166,70	208.166,70	208.166,70	208.166,70	208.166,70	208.166,70	209.166,70
08 Assistência Social	2.499.000,00	208.166,70	208.166,70	208.166,70	208.166,70	208.166,70	208.166,70	208.166,70	208.166,70	208.166,70	208.166,70	208.166,70	208.166,70	209.166,70
244 Assistência Comunitária	1.009.000,00	84.049,70	84.049,70	84.049,70	84.049,70	84.049,70	84.049,70	84.049,70	84.049,70	84.049,70	84.049,70	84.049,70	84.049,70	84.049,70
0061 ATENÇÃO BÁSICA	121.000,00	10.079,30	10.079,30	10.079,30	10.079,30	10.079,30	10.079,30	10.079,30	10.079,30	10.079,30	10.079,30	10.079,30	10.079,30	10.079,30
2302 MANUTENÇÃO DAS AÇÕES VINCULADAS A PROGRAMAS ESTADUAIS	121.000,00	10.079,30	10.079,30	10.079,30	10.079,30	10.079,30	10.079,30	10.079,30	10.079,30	10.079,30	10.079,30	10.079,30	10.079,30	10.079,30
3390.36 Outros Serviços de Terceiros - Pessoa Física	10.000,00	833,00	833,00	833,00	833,00	833,00	833,00	833,00	833,00	833,00	833,00	833,00	833,00	833,00
99 SEM APLICAÇÃO	10.000,00	833,00	833,00	833,00	833,00	833,00	833,00	833,00	833,00	833,00	833,00	833,00	833,00	833,00
1 Recursos Ordinários	10.000,00	833,00	833,00	833,00	833,00	833,00	833,00	833,00	833,00	833,00	833,00	833,00	833,00	837,00
5 5-Recursos Próprios - (Ordinário, não vinculado)	10.000,00	833,00	833,00	833,00	833,00	833,00	833,00	833,00	833,00	833,00	833,00	833,00	833,00	837,00
3 Outras Despesas Correntes	10.000,00	833,00	833,00	833,00	833,00	833,00	833,00	833,00	833,00	833,00	833,00	833,00	833,00	837,00
788 08 244 0061 2302 3390.36 99 001	10.000,00	833,00	833,00	833,00	833,00	833,00	833,00	833,00	833,00	833,00	833,00	833,00	833,00	837,00
3390.39 Outros Serviços de Terceiros - Pessoa Jurídica	15.000,00	1.249,50	1.249,50	1.249,50	1.249,50	1.249,50	1.249,50	1.249,50	1.249,50	1.249,50	1.249,50	1.249,50	1.249,50	1.255,50
99 SEM APLICAÇÃO	15.000,00	1.249,50	1.249,50	1.249,50	1.249,50	1.249,50	1.249,50	1.249,50	1.249,50	1.249,50	1.249,50	1.249,50	1.249,50	1.255,50
1 Recursos Ordinários	15.000,00	1.249,50	1.249,50	1.249,50	1.249,50	1.249,50	1.249,50	1.249,50	1.249,50	1.249,50	1.249,50	1.249,50	1.249,50	1.255,50
5 5-Recursos Próprios - (Ordinário, não vinculado)	15.000,00	1.249,50	1.249,50	1.249,50	1.249,50	1.249,50	1.249,50	1.249,50	1.249,50	1.249,50	1.249,50	1.249,50	1.249,50	1.255,50

Documento Assinado em 2018/08/24 por JOAO LUIS FERREIRA FILHO  
 Endereço eletrônico: gov.br/ppv/validaDoc. Cam Código do documento: 4334978c-7d06-4bc7-b557-becad0567d98

**Prefeitura Municipal de Limoeiro**  
 Secretaria Municipal de Fazenda  
 Departamento de Contabilidade  
 Cronograma Mensal de Desembolso-CMD

Exercício: 2018

Classificação Institucional Funcional-Programática	Despesa Fixada	Janeiro	Fevereiro	Março	Abril	Maior	Junho	Julho	Agosto	Setembro	Outubro	Novembro	Dezembro
<b>004 Fundo Municipal de Assistência Social</b>	<b>2.566.000</b>	<b>213.748</b>	<b>213.748</b>	<b>213.748</b>	<b>213.748</b>	<b>213.748</b>	<b>213.748</b>	<b>213.748</b>	<b>213.748</b>	<b>213.748</b>	<b>213.748</b>	<b>213.748</b>	<b>214.744</b>
21.600 FUNDO MUNICIPAL DO DIREITO DA CRIANÇA E ADOLESCENTE	67.000,00	5.581,10	5.581,10	5.581,10	5.581,10	5.581,10	5.581,10	5.581,10	5.581,10	5.581,10	5.581,10	5.581,10	5.667,90
08 Assistência Social	67.000,00	5.581,10	5.581,10	5.581,10	5.581,10	5.581,10	5.581,10	5.581,10	5.581,10	5.581,10	5.581,10	5.581,10	5.600,00
243 Assistência à Criança e ao Adolescente	67.000,00	5.581,10	5.581,10	5.581,10	5.581,10	5.581,10	5.581,10	5.581,10	5.581,10	5.581,10	5.581,10	5.581,10	5.667,90
0028 FUNDO MUNICIPAL DO DIREITO DA CRIANÇA E DO ADOLESCENTE	67.000,00	5.581,10	5.581,10	5.581,10	5.581,10	5.581,10	5.581,10	5.581,10	5.581,10	5.581,10	5.581,10	5.581,10	5.667,90
2303 GESTÃO TÉCNICA E ADMINISTRATIVA DO FUMDCA	67.000,00	5.581,10	5.581,10	5.581,10	5.581,10	5.581,10	5.581,10	5.581,10	5.581,10	5.581,10	5.581,10	5.581,10	5.667,90
3190.04 Contratação por Tempo Determinado	10.000,00	833,00	833,00	833,00	833,00	833,00	833,00	833,00	833,00	833,00	833,00	833,00	833,00
99 SEM APLICAÇÃO	10.000,00	833,00	833,00	833,00	833,00	833,00	833,00	833,00	833,00	833,00	833,00	833,00	833,00
1 Recursos Ordinários	10.000,00	833,00	833,00	833,00	833,00	833,00	833,00	833,00	833,00	833,00	833,00	833,00	837,00
5 5-Recursos Próprios - (Ordinário, não vinculado)	10.000,00	833,00	833,00	833,00	833,00	833,00	833,00	833,00	833,00	833,00	833,00	833,00	837,00
1 Pessoal e Encargos Sociais	10.000,00	833,00	833,00	833,00	833,00	833,00	833,00	833,00	833,00	833,00	833,00	833,00	837,00
819 08 243 0028 2303 3190.04 99 001	10.000,00	833,00	833,00	833,00	833,00	833,00	833,00	833,00	833,00	833,00	833,00	833,00	837,00
3190.05 Outros Benefícios Previdenciários do servidor ou do militar	2.000,00	166,60	166,60	166,60	166,60	166,60	166,60	166,60	166,60	166,60	166,60	166,60	167,40
99 SEM APLICAÇÃO	2.000,00	166,60	166,60	166,60	166,60	166,60	166,60	166,60	166,60	166,60	166,60	166,60	167,40
1 Recursos Ordinários	2.000,00	166,60	166,60	166,60	166,60	166,60	166,60	166,60	166,60	166,60	166,60	166,60	167,40
5 5-Recursos Próprios - (Ordinário, não vinculado)	2.000,00	166,60	166,60	166,60	166,60	166,60	166,60	166,60	166,60	166,60	166,60	166,60	167,40

Documento Digitalizado por: JOÃO LUIS FERREIRA FILHO  
 Assessoria de Tecnologia da Informação  
 Endereço: Rua da Verdade, 100 - Jd. São José - Limoeiro - PE  
 Telefone: (81) 3399-7800  
 E-mail: tci@limoeiro.pe.gov.br  
 Código do documento: C43a978c-7d06-4bc7-b557-becda0565d98

**Prefeitura Municipal de Limoeiro**  
 Secretaria Municipal de Fazenda  
 Departamento de Contabilidade  
 Cronograma Mensal de Desembolso-CMD

Exercício: 2018

Classificação Institucional Funcional-Programática	Despesa Fixada	Janeiro	Fevereiro	Março	Abril	Mai	Junho	Julho	Agosto	Setembro	Outubro	Novembro	Dezembro
<b>004 Fundo Municipal de Assistência Social</b>	<b>2.566.000</b>	<b>213.748</b>	<b>213.748</b>	<b>213.748</b>	<b>213.748</b>	<b>213.748</b>	<b>213.748</b>	<b>213.748</b>	<b>213.748</b>	<b>213.748</b>	<b>213.748</b>	<b>213.748</b>	<b>214.744</b>
21.600 FUNDO MUNICIPAL DO DIREITO DA CRIANÇA E ADOLESCENTE	67.000,00	5.581,10	5.581,10	5.581,10	5.581,10	5.581,10	5.581,10	5.581,10	5.581,10	5.581,10	5.581,10	5.581,10	5.667,90
08 Assistência Social	67.000,00	5.581,10	5.581,10	5.581,10	5.581,10	5.581,10	5.581,10	5.581,10	5.581,10	5.581,10	5.581,10	5.581,10	5.600,00
243 Assistência à Criança e ao Adolescente	67.000,00	5.581,10	5.581,10	5.581,10	5.581,10	5.581,10	5.581,10	5.581,10	5.581,10	5.581,10	5.581,10	5.581,10	5.667,90
0028 FUNDO MUNICIPAL DO DIREITO DA CRIANÇA E DO ADOLESCENTE	67.000,00	5.581,10	5.581,10	5.581,10	5.581,10	5.581,10	5.581,10	5.581,10	5.581,10	5.581,10	5.581,10	5.581,10	5.667,90
2303 GESTÃO TÉCNICA E ADMINISTRATIVA DO FUMDCA	67.000,00	5.581,10	5.581,10	5.581,10	5.581,10	5.581,10	5.581,10	5.581,10	5.581,10	5.581,10	5.581,10	5.581,10	5.667,90
3190.05 Outros Benefícios Previdenciários do servidor ou do militar	2.000,00	166,60	166,60	166,60	166,60	166,60	166,60	166,60	166,60	166,60	166,60	166,60	167,40
99 SEM APLICAÇÃO	2.000,00	166,60	166,60	166,60	166,60	166,60	166,60	166,60	166,60	166,60	166,60	166,60	167,40
1 Recursos Ordinários	2.000,00	166,60	166,60	166,60	166,60	166,60	166,60	166,60	166,60	166,60	166,60	166,60	167,40
5 5-Recursos Próprios - (Ordinário, não vinculado)	2.000,00	166,60	166,60	166,60	166,60	166,60	166,60	166,60	166,60	166,60	166,60	166,60	167,40
1 Pessoal e Encargos Sociais	2.000,00	166,60	166,60	166,60	166,60	166,60	166,60	166,60	166,60	166,60	166,60	166,60	167,40
820 08 243 0028 2303 3190.05 99 001	2.000,00	167,00	167,00	167,00	167,00	167,00	167,00	167,00	167,00	167,00	167,00	167,00	167,00
3190.11 Vencimentos e Vantagens Fixas - Pessoal Civil	30.000,00	2.499,00	2.499,00	2.499,00	2.499,00	2.499,00	2.499,00	2.499,00	2.499,00	2.499,00	2.499,00	2.499,00	2.511,00
99 SEM APLICAÇÃO	30.000,00	2.499,00	2.499,00	2.499,00	2.499,00	2.499,00	2.499,00	2.499,00	2.499,00	2.499,00	2.499,00	2.499,00	2.511,00
1 Recursos Ordinários	30.000,00	2.499,00	2.499,00	2.499,00	2.499,00	2.499,00	2.499,00	2.499,00	2.499,00	2.499,00	2.499,00	2.499,00	2.511,00
5 5-Recursos Próprios - (Ordinário, não vinculado)	30.000,00	2.499,00	2.499,00	2.499,00	2.499,00	2.499,00	2.499,00	2.499,00	2.499,00	2.499,00	2.499,00	2.499,00	2.511,00

Documento Digitalizado por: JOÃO LUIS FERREIRA FILHO  
 Endereço: Rua da Verdade, 100 - Jd. São José - Limoeiro - PE  
 Telefone: (51) 3399-7800  
 E-mail: jlf@limoeiro.pe.gov.br  
 Documento: 24334978c-7d06-4bc7-b557-b6cda0563098

**Prefeitura Municipal de Limoeiro**  
 Secretaria Municipal de Fazenda  
 Departamento de Contabilidade  
 Cronograma Mensal de Desembolso-CMD

Exercício: 2018

Classificação Institucional Funcional-Programática	Despesa Fixada	Janeiro	Fevereiro	Março	Abril	Mai	Junho	Julho	Agosto	Setembro	Outubro	Novembro	Dezembro
<b>004 Fundo Municipal de Assistência Social</b>	<b>2.566.000</b>	<b>213.748</b>	<b>213.748</b>	<b>213.748</b>	<b>213.748</b>	<b>213.748</b>	<b>213.748</b>	<b>213.748</b>	<b>213.748</b>	<b>213.748</b>	<b>213.748</b>	<b>213.748</b>	<b>214.744</b>
21.600 FUNDO MUNICIPAL DO DIREITO DA CRIANÇA E ADOLESCENTE	67.000,00	5.581,10	5.581,10	5.581,10	5.581,10	5.581,10	5.581,10	5.581,10	5.581,10	5.581,10	5.581,10	5.581,10	5.667,90
08 Assistência Social	67.000,00	5.581,10	5.581,10	5.581,10	5.581,10	5.581,10	5.581,10	5.581,10	5.581,10	5.581,10	5.581,10	5.581,10	5.600,00
243 Assistência à Criança e ao Adolescente	67.000,00	5.581,10	5.581,10	5.581,10	5.581,10	5.581,10	5.581,10	5.581,10	5.581,10	5.581,10	5.581,10	5.581,10	5.667,90
0028 FUNDO MUNICIPAL DO DIREITO DA CRIANÇA E DO ADOLESCENTE	67.000,00	5.581,10	5.581,10	5.581,10	5.581,10	5.581,10	5.581,10	5.581,10	5.581,10	5.581,10	5.581,10	5.581,10	5.667,90
2303 GESTÃO TÉCNICA E ADMINISTRATIVA DO FUMDCA	67.000,00	5.581,10	5.581,10	5.581,10	5.581,10	5.581,10	5.581,10	5.581,10	5.581,10	5.581,10	5.581,10	5.581,10	5.667,90
3190.11 Vencimentos e Vantagens Fixas - Pessoal Civil	30.000,00	2.499,00	2.499,00	2.499,00	2.499,00	2.499,00	2.499,00	2.499,00	2.499,00	2.499,00	2.499,00	2.499,00	2.499,00
99 SEM APLICAÇÃO	30.000,00	2.499,00	2.499,00	2.499,00	2.499,00	2.499,00	2.499,00	2.499,00	2.499,00	2.499,00	2.499,00	2.499,00	2.499,00
1 Recursos Ordinários	30.000,00	2.499,00	2.499,00	2.499,00	2.499,00	2.499,00	2.499,00	2.499,00	2.499,00	2.499,00	2.499,00	2.499,00	2.499,00
5 5-Recursos Próprios - (Ordinário, não vinculado)	30.000,00	2.499,00	2.499,00	2.499,00	2.499,00	2.499,00	2.499,00	2.499,00	2.499,00	2.499,00	2.499,00	2.499,00	2.499,00
1 Pessoal e Encargos Sociais	30.000,00	2.499,00	2.499,00	2.499,00	2.499,00	2.499,00	2.499,00	2.499,00	2.499,00	2.499,00	2.499,00	2.499,00	2.499,00
821 08 243 0028 2303 3190.11 99 001	30.000,00	2.499,00	2.499,00	2.499,00	2.499,00	2.499,00	2.499,00	2.499,00	2.499,00	2.499,00	2.499,00	2.499,00	2.499,00
3190.13 Obrigações Patronais	5.000,00	416,50	416,50	416,50	416,50	416,50	416,50	416,50	416,50	416,50	416,50	416,50	418,50
99 SEM APLICAÇÃO	5.000,00	416,50	416,50	416,50	416,50	416,50	416,50	416,50	416,50	416,50	416,50	416,50	418,50
1 Recursos Ordinários	5.000,00	416,50	416,50	416,50	416,50	416,50	416,50	416,50	416,50	416,50	416,50	416,50	418,50
5 5-Recursos Próprios - (Ordinário, não vinculado)	5.000,00	416,50	416,50	416,50	416,50	416,50	416,50	416,50	416,50	416,50	416,50	416,50	418,50

Documento Digitalizado por: JOÃO LUIS FERREIRA FILHO  
 Endereço: Rua da Verdade, 100 - Jd. São José - Limoeiro - PE  
 Telefone: (83) 3397-7800 - Fax: (83) 3397-7801  
 E-mail: luis@limoeiro.pe.gov.br  
 Documento: 2433978c-7006-4bc7b557-decda0565098

**Prefeitura Municipal de Limoeiro**  
 Secretaria Municipal de Fazenda  
 Departamento de Contabilidade  
 Cronograma Mensal de Desembolso-CMD

Exercício: 2018

Classificação Institucional Funcional-Programática	Despesa Fixada	Janeiro	Fevereiro	Março	Abril	Mai	Junho	Julho	Agosto	Setembro	Outubro	Novembro	Dezembro	Total
<b>004 Fundo Municipal de Assistência Social</b>	<b>2.566.000</b>	<b>213.748</b>	<b>213.748</b>	<b>213.748</b>	<b>213.748</b>	<b>213.748</b>	<b>213.748</b>	<b>213.748</b>	<b>213.748</b>	<b>213.748</b>	<b>213.748</b>	<b>213.748</b>	<b>213.748</b>	<b>214.744</b>
21.600 FUNDO MUNICIPAL DO DIREITO DA CRIANÇA E ADOLESCENTE	67.000,00	5.581,10	5.581,10	5.581,10	5.581,10	5.581,10	5.581,10	5.581,10	5.581,10	5.581,10	5.581,10	5.581,10	5.581,10	5.667,90
08 Assistência Social	67.000,00	5.581,10	5.581,10	5.581,10	5.581,10	5.581,10	5.581,10	5.581,10	5.581,10	5.581,10	5.581,10	5.581,10	5.581,10	5.667,90
243 Assistência à Criança e ao Adolescente	67.000,00	5.581,10	5.581,10	5.581,10	5.581,10	5.581,10	5.581,10	5.581,10	5.581,10	5.581,10	5.581,10	5.581,10	5.581,10	5.667,90
0028 FUNDO MUNICIPAL DO DIREITO DA CRIANÇA E DO ADOLESCENTE	67.000,00	5.581,10	5.581,10	5.581,10	5.581,10	5.581,10	5.581,10	5.581,10	5.581,10	5.581,10	5.581,10	5.581,10	5.581,10	5.667,90
2303 GESTÃO TÉCNICA E ADMINISTRATIVA DO FUMDCA	67.000,00	5.581,10	5.581,10	5.581,10	5.581,10	5.581,10	5.581,10	5.581,10	5.581,10	5.581,10	5.581,10	5.581,10	5.581,10	5.667,90
3390.14 Diárias - Civil	2.000,00	166,60	166,60	166,60	166,60	166,60	166,60	166,60	166,60	166,60	166,60	166,60	166,60	1.674,40
99 SEM APLICAÇÃO	2.000,00	166,60	166,60	166,60	166,60	166,60	166,60	166,60	166,60	166,60	166,60	166,60	166,60	1.674,40
1 Recursos Ordinários	2.000,00	166,60	166,60	166,60	166,60	166,60	166,60	166,60	166,60	166,60	166,60	166,60	166,60	1.674,40
5 5-Recursos Próprios - (Ordinário, não vinculado)	2.000,00	166,60	166,60	166,60	166,60	166,60	166,60	166,60	166,60	166,60	166,60	166,60	166,60	1.674,40
3 Outras Despesas Correntes	2.000,00	166,60	166,60	166,60	166,60	166,60	166,60	166,60	166,60	166,60	166,60	166,60	166,60	1.674,40
829 08 243 0028 2303 3390.14 99 001	2.000,00	167,40	167,40	167,40	167,40	167,40	167,40	167,40	167,40	167,40	167,40	167,40	167,40	1.674,40
3390.30 Material de Consumo	2.000,00	166,60	166,60	166,60	166,60	166,60	166,60	166,60	166,60	166,60	166,60	166,60	166,60	1.674,40
99 SEM APLICAÇÃO	2.000,00	166,60	166,60	166,60	166,60	166,60	166,60	166,60	166,60	166,60	166,60	166,60	166,60	1.674,40
1 Recursos Ordinários	2.000,00	166,60	166,60	166,60	166,60	166,60	166,60	166,60	166,60	166,60	166,60	166,60	166,60	1.674,40
5 5-Recursos Próprios - (Ordinário, não vinculado)	2.000,00	166,60	166,60	166,60	166,60	166,60	166,60	166,60	166,60	166,60	166,60	166,60	166,60	1.674,40

Documento Digitalizado por: JOÃO LUIS FERREIRA FILHO  
 Assinatura: 666790  
 Aproveite em: https://app.verificadoc.com.br/codigodo\_documento: c43c978c-7d06-4bc7-b557-becda0565d98

**Prefeitura Municipal de Limoeiro**  
 Secretaria Municipal de Fazenda  
 Departamento de Contabilidade  
 Cronograma Mensal de Desembolso-CMD

Exercício: 2018

Classificação Institucional Funcional-Programática	Despesa Fixada	Janeiro	Fevereiro	Março	Abril	Mai	Junho	Julho	Agosto	Setembro	Outubro	Novembro	Dezembro	Total
<b>004 Fundo Municipal de Assistência Social</b>	<b>2.566.000</b>	<b>213.748</b>	<b>213.748</b>	<b>213.748</b>	<b>213.748</b>	<b>213.748</b>	<b>213.748</b>	<b>213.748</b>	<b>213.748</b>	<b>213.748</b>	<b>213.748</b>	<b>213.748</b>	<b>213.748</b>	<b>214.744</b>
21.600 FUNDO MUNICIPAL DO DIREITO DA CRIANÇA E ADOLESCENTE	67.000,00	5.581,10	5.581,10	5.581,10	5.581,10	5.581,10	5.581,10	5.581,10	5.581,10	5.581,10	5.581,10	5.581,10	5.581,10	5.667,90
08 Assistência Social	67.000,00	5.581,10	5.581,10	5.581,10	5.581,10	5.581,10	5.581,10	5.581,10	5.581,10	5.581,10	5.581,10	5.581,10	5.581,10	5.667,90
243 Assistência à Criança e ao Adolescente	67.000,00	5.581,10	5.581,10	5.581,10	5.581,10	5.581,10	5.581,10	5.581,10	5.581,10	5.581,10	5.581,10	5.581,10	5.581,10	5.667,90
0028 FUNDO MUNICIPAL DO DIREITO DA CRIANÇA E DO ADOLESCENTE	67.000,00	5.581,10	5.581,10	5.581,10	5.581,10	5.581,10	5.581,10	5.581,10	5.581,10	5.581,10	5.581,10	5.581,10	5.581,10	5.667,90
2303 GESTÃO TÉCNICA E ADMINISTRATIVA DO FUMDCA	67.000,00	5.581,10	5.581,10	5.581,10	5.581,10	5.581,10	5.581,10	5.581,10	5.581,10	5.581,10	5.581,10	5.581,10	5.581,10	5.667,90
3390.39 Outros Serviços de Terceiros - Pessoa Jurídica	2.000,00	166,60	166,60	166,60	166,60	166,60	166,60	166,60	166,60	166,60	166,60	166,60	166,60	1.740,00
99 SEM APLICAÇÃO	2.000,00	166,60	166,60	166,60	166,60	166,60	166,60	166,60	166,60	166,60	166,60	166,60	166,60	1.740,00
1 Recursos Ordinários	2.000,00	166,60	166,60	166,60	166,60	166,60	166,60	166,60	166,60	166,60	166,60	166,60	166,60	1.740,00
5 5-Recursos Próprios - (Ordinário, não vinculado)	2.000,00	166,60	166,60	166,60	166,60	166,60	166,60	166,60	166,60	166,60	166,60	166,60	166,60	1.740,00
3 Outras Despesas Correntes	2.000,00	166,60	166,60	166,60	166,60	166,60	166,60	166,60	166,60	166,60	166,60	166,60	166,60	1.740,00
832 08 243 0028 2303 3390.39 99 001	2.000,00	167,00	167,00	167,00	167,00	167,00	167,00	167,00	167,00	167,00	167,00	167,00	167,00	1.670,00
3390.41 Contribuições	2.000,00	166,60	166,60	166,60	166,60	166,60	166,60	166,60	166,60	166,60	166,60	166,60	166,60	1.740,00
99 SEM APLICAÇÃO	2.000,00	166,60	166,60	166,60	166,60	166,60	166,60	166,60	166,60	166,60	166,60	166,60	166,60	1.740,00
1 Recursos Ordinários	2.000,00	166,60	166,60	166,60	166,60	166,60	166,60	166,60	166,60	166,60	166,60	166,60	166,60	1.740,00
5 5-Recursos Próprios - (Ordinário, não vinculado)	2.000,00	166,60	166,60	166,60	166,60	166,60	166,60	166,60	166,60	166,60	166,60	166,60	166,60	1.740,00

Documento Digitalizado por: JOÃO LUIS FERREIRA FILHO  
 Assinatura: 666790  
 Endereço: www.ppf.gov.br  
 Documento: 4334978c-7d06-4bc7-b557-becda0565098

**Prefeitura Municipal de Limoeiro**  
 Secretaria Municipal de Fazenda  
 Departamento de Contabilidade  
 Cronograma Mensal de Desembolso-CMD

Exercício: 2018

Classificação Institucional Funcional-Programática	Despesa Fixada	Janeiro	Fevereiro	Março	Abril	Maiο	Junho	Julho	Agosto	Setembro	Outubro	Novembro	Dezembro	Total
<b>004 Fundo Municipal de Assistência Social</b>	<b>2.566.000</b>	<b>213.748</b>	<b>213.748</b>	<b>213.748</b>	<b>213.748</b>	<b>213.748</b>	<b>213.748</b>	<b>213.748</b>	<b>213.748</b>	<b>213.748</b>	<b>213.748</b>	<b>213.748</b>	<b>213.748</b>	<b>213.748</b>
21.600 FUNDO MUNICIPAL DO DIREITO DA CRIANÇA E ADOLESCENTE	67.000,00	5.581,10	5.581,10	5.581,10	5.581,10	5.581,10	5.581,10	5.581,10	5.581,10	5.581,10	5.581,10	5.581,10	5.581,10	5.581,10
08 Assistência Social	67.000,00	5.581,10	5.581,10	5.581,10	5.581,10	5.581,10	5.581,10	5.581,10	5.581,10	5.581,10	5.581,10	5.581,10	5.581,10	5.581,10
243 Assistência à Criança e ao Adolescente	67.000,00	5.581,10	5.581,10	5.581,10	5.581,10	5.581,10	5.581,10	5.581,10	5.581,10	5.581,10	5.581,10	5.581,10	5.581,10	5.581,10
0028 FUNDO MUNICIPAL DO DIREITO DA CRIANÇA E DO ADOLESCENTE	67.000,00	5.581,10	5.581,10	5.581,10	5.581,10	5.581,10	5.581,10	5.581,10	5.581,10	5.581,10	5.581,10	5.581,10	5.581,10	5.581,10
2303 GESTÃO TÉCNICA E ADMINISTRATIVA DO FUMDCA	67.000,00	5.581,10	5.581,10	5.581,10	5.581,10	5.581,10	5.581,10	5.581,10	5.581,10	5.581,10	5.581,10	5.581,10	5.581,10	5.581,10
3390.41 Contribuições	2.000,00	166,60	166,60	166,60	166,60	166,60	166,60	166,60	166,60	166,60	166,60	166,60	166,60	166,60
99 SEM APLICAÇÃO	2.000,00	166,60	166,60	166,60	166,60	166,60	166,60	166,60	166,60	166,60	166,60	166,60	166,60	166,60
1 Recursos Ordinários	2.000,00	166,60	166,60	166,60	166,60	166,60	166,60	166,60	166,60	166,60	166,60	166,60	166,60	166,60
5 5-Recursos Próprios - (Ordinário, não vinculado)	2.000,00	166,60	166,60	166,60	166,60	166,60	166,60	166,60	166,60	166,60	166,60	166,60	166,60	166,60
3 Outras Despesas Correntes	2.000,00	166,60	166,60	166,60	166,60	166,60	166,60	166,60	166,60	166,60	166,60	166,60	166,60	166,60
833 08 243 0028 2303 3390.41 99 001	2.000	167	167	167	167	167	167	167	167	167	167	167	167	167

Documento Digitalizado em: 16/09/2018 por: JOAO LUIS FERREIRA FILHO  
 Endereço: https://app.vtridada.gov.br/app/vtridada/DocScan/Código do documento: c4334978c-7d06-4bc7-b557-becda0565d98

**Prefeitura Municipal de Limoeiro**  
 Secretaria Municipal de Fazenda  
 Departamento de Contabilidade  
 Cronograma Mensal de Desembolso-CMD

Exercício: 2018

Classificação Institucional Funcional-Programática	Despesa Fixada	Janeiro	Fevereiro	Março	Abril	Maiο	Junho	Julho	Agosto	Setembro	Outubro	Novembro	Dezembro
<b>005 Faculdade de Ciências da Administraç</b>	<b>3.620.000</b>	<b>301.546</b>	<b>301.546</b>	<b>301.546</b>	<b>301.546</b>	<b>301.546</b>	<b>301.546</b>	<b>301.546</b>	<b>301.546</b>	<b>301.546</b>	<b>301.546</b>	<b>301.546</b>	<b>302.944</b>
21.700 FACAL	2.770.000,00	230.741,00	230.741,00	230.741,00	230.741,00	230.741,00	230.741,00	230.741,00	230.741,00	230.741,00	230.741,00	230.741,00	231.849,00
12 Educação	2.770.000,00	230.741,00	230.741,00	230.741,00	230.741,00	230.741,00	230.741,00	230.741,00	230.741,00	230.741,00	230.741,00	230.741,00	231.849,00
364 Ensino Superior	2.770.000,00	230.741,00	230.741,00	230.741,00	230.741,00	230.741,00	230.741,00	230.741,00	230.741,00	230.741,00	230.741,00	230.741,00	231.849,00
0021 ADMINISTRAÇÃO GERAL	1.085.000,00	90.380,50	90.380,50	90.380,50	90.380,50	90.380,50	90.380,50	90.380,50	90.380,50	90.380,50	90.380,50	90.380,50	90.380,50
2304 GESTÃO TÉCNICA E ADMINISTRATIVA DA FACAL	1.085.000,00	90.380,50	90.380,50	90.380,50	90.380,50	90.380,50	90.380,50	90.380,50	90.380,50	90.380,50	90.380,50	90.380,50	90.380,50
3190.04 Contratação por Tempo Determinado	50.000,00	4.165,00	4.165,00	4.165,00	4.165,00	4.165,00	4.165,00	4.165,00	4.165,00	4.165,00	4.165,00	4.165,00	4.165,00
99 SEM APLICAÇÃO	50.000,00	4.165,00	4.165,00	4.165,00	4.165,00	4.165,00	4.165,00	4.165,00	4.165,00	4.165,00	4.165,00	4.165,00	4.165,00
113 Receita pela Prestação de Serviços Educacionais	50.000,00	4.165,00	4.165,00	4.165,00	4.165,00	4.165,00	4.165,00	4.165,00	4.165,00	4.165,00	4.165,00	4.165,00	4.165,00
11 11-Outros	50.000,00	4.165,00	4.165,00	4.165,00	4.165,00	4.165,00	4.165,00	4.165,00	4.165,00	4.165,00	4.165,00	4.165,00	4.165,00
1 Pessoal e Encargos Sociais	50.000,00	4.165,00	4.165,00	4.165,00	4.165,00	4.165,00	4.165,00	4.165,00	4.165,00	4.165,00	4.165,00	4.165,00	4.165,00
834 12 364 0021 2304 3190.04 99 113	50.000	4.165	4.165	4.165	4.165	4.165	4.165	4.165	4.165	4.165	4.165	4.165	4.165
3190.11 Vencimentos e Vantagens Fixas - Pessoal Civil	500.000,00	41.650,00	41.650,00	41.650,00	41.650,00	41.650,00	41.650,00	41.650,00	41.650,00	41.650,00	41.650,00	41.650,00	41.850,00
99 SEM APLICAÇÃO	500.000,00	41.650,00	41.650,00	41.650,00	41.650,00	41.650,00	41.650,00	41.650,00	41.650,00	41.650,00	41.650,00	41.650,00	41.850,00
113 Receita pela Prestação de Serviços Educacionais	500.000,00	41.650,00	41.650,00	41.650,00	41.650,00	41.650,00	41.650,00	41.650,00	41.650,00	41.650,00	41.650,00	41.650,00	41.850,00
11 11-Outros	500.000,00	41.650,00	41.650,00	41.650,00	41.650,00	41.650,00	41.650,00	41.650,00	41.650,00	41.650,00	41.650,00	41.650,00	41.850,00

Documento Assinado Digitalmente em 20/08/2018 às 14:59:00 por JOAO LUIS FERREIRA FILHO  
 Endereço: Rua da Doc. 500 - 5º Andar - Centro - Limoeiro - PE  
 CPF: 01.349.786-7006-4bc70557-07ccad0507098

**Prefeitura Municipal de Limoeiro**  
 Secretaria Municipal de Fazenda  
 Departamento de Contabilidade  
 Cronograma Mensal de Desembolso-CMD

Exercício: 2018

Classificação Institucional Funcional-Programática	Despesa Fixada	Janeiro	Fevereiro	Março	Abril	Maiο	Junho	Julho	Agosto	Setembro	Outubro	Novembro	Dezembro
<b>005 Faculdade de Ciências da Administraç</b>	<b>3.620.000</b>	<b>301.546</b>	<b>301.546</b>	<b>301.546</b>	<b>301.546</b>	<b>301.546</b>	<b>301.546</b>	<b>301.546</b>	<b>301.546</b>	<b>301.546</b>	<b>301.546</b>	<b>301.546</b>	<b>302.944</b>
21.700 FACAL	2.770.000,00	230.741,00	230.741,00	230.741,00	230.741,00	230.741,00	230.741,00	230.741,00	230.741,00	230.741,00	230.741,00	230.741,00	231.849,00
12 Educação	2.770.000,00	230.741,00	230.741,00	230.741,00	230.741,00	230.741,00	230.741,00	230.741,00	230.741,00	230.741,00	230.741,00	230.741,00	231.849,00
364 Ensino Superior	2.770.000,00	230.741,00	230.741,00	230.741,00	230.741,00	230.741,00	230.741,00	230.741,00	230.741,00	230.741,00	230.741,00	230.741,00	231.849,00
0021 ADMINISTRAÇÃO GERAL	1.085.000,00	90.380,50	90.380,50	90.380,50	90.380,50	90.380,50	90.380,50	90.380,50	90.380,50	90.380,50	90.380,50	90.380,50	90.380,50
2304 GESTÃO TÉCNICA E ADMINISTRATIVA DA FACAL	1.085.000,00	90.380,50	90.380,50	90.380,50	90.380,50	90.380,50	90.380,50	90.380,50	90.380,50	90.380,50	90.380,50	90.380,50	90.380,50
3190.11 Vencimentos e Vantagens Fixas - Pessoal Civil	500.000,00	41.650,00	41.650,00	41.650,00	41.650,00	41.650,00	41.650,00	41.650,00	41.650,00	41.650,00	41.650,00	41.650,00	41.650,00
99 SEM APLICAÇÃO	500.000,00	41.650,00	41.650,00	41.650,00	41.650,00	41.650,00	41.650,00	41.650,00	41.650,00	41.650,00	41.650,00	41.650,00	41.650,00
113 Receita pela Prestação de Serviços Educacionais	500.000,00	41.650,00	41.650,00	41.650,00	41.650,00	41.650,00	41.650,00	41.650,00	41.650,00	41.650,00	41.650,00	41.650,00	41.650,00
11 11-Outros	500.000,00	41.650,00	41.650,00	41.650,00	41.650,00	41.650,00	41.650,00	41.650,00	41.650,00	41.650,00	41.650,00	41.650,00	41.650,00
1 Pessoal e Encargos Sociais	500.000,00	41.650,00	41.650,00	41.650,00	41.650,00	41.650,00	41.650,00	41.650,00	41.650,00	41.650,00	41.650,00	41.650,00	41.650,00
835 12 364 0021 2304 3190.11 99 113	500.000	41.650	41.650	41.650	41.650	41.650	41.650	41.650	41.650	41.650	41.650	41.650	41.650
3190.91 Sentenças Judiciais	5.000,00	416,50	416,50	416,50	416,50	416,50	416,50	416,50	416,50	416,50	416,50	416,50	418,50
99 SEM APLICAÇÃO	5.000,00	416,50	416,50	416,50	416,50	416,50	416,50	416,50	416,50	416,50	416,50	416,50	418,50
113 Receita pela Prestação de Serviços Educacionais	5.000,00	416,50	416,50	416,50	416,50	416,50	416,50	416,50	416,50	416,50	416,50	416,50	418,50
11 11-Outros	5.000,00	416,50	416,50	416,50	416,50	416,50	416,50	416,50	416,50	416,50	416,50	416,50	418,50

Documento Assinado em 2018/08/28 por JOAO LUIS FERREIRA FILHO  
 Endereço: Rua da Doc. 5557 - Decada 0565098  
 Documento: 733978c-706-4bc7d-2557-7decda0565098

**Prefeitura Municipal de Limoeiro**  
 Secretaria Municipal de Fazenda  
 Departamento de Contabilidade  
 Cronograma Mensal de Desembolso-CMD

Exercício: 2018

Classificação Institucional Funcional-Programática	Despesa Fixada	Janeiro	Fevereiro	Março	Abril	Mai	Junho	Julho	Agosto	Setembro	Outubro	Novembro	Dezembro
<b>005 Faculdade de Ciências da Administraç</b>	<b>3.620.000</b>	<b>301.546</b>	<b>301.546</b>	<b>301.546</b>	<b>301.546</b>	<b>301.546</b>	<b>301.546</b>	<b>301.546</b>	<b>301.546</b>	<b>301.546</b>	<b>301.546</b>	<b>301.546</b>	<b>302.984</b>
21.700 FACAL	2.770.000,00	230.741,00	230.741,00	230.741,00	230.741,00	230.741,00	230.741,00	230.741,00	230.741,00	230.741,00	230.741,00	230.741,00	231.829,00
12 Educação	2.770.000,00	230.741,00	230.741,00	230.741,00	230.741,00	230.741,00	230.741,00	230.741,00	230.741,00	230.741,00	230.741,00	230.741,00	231.829,00
364 Ensino Superior	2.770.000,00	230.741,00	230.741,00	230.741,00	230.741,00	230.741,00	230.741,00	230.741,00	230.741,00	230.741,00	230.741,00	230.741,00	231.829,00
0021 ADMINISTRAÇÃO GERAL	1.085.000,00	90.380,50	90.380,50	90.380,50	90.380,50	90.380,50	90.380,50	90.380,50	90.380,50	90.380,50	90.380,50	90.380,50	90.380,50
2304 GESTÃO TÉCNICA E ADMINISTRATIVA DA FACAL	1.085.000,00	90.380,50	90.380,50	90.380,50	90.380,50	90.380,50	90.380,50	90.380,50	90.380,50	90.380,50	90.380,50	90.380,50	90.380,50
3190.91 Sentenças Judiciais	5.000,00	416,50	416,50	416,50	416,50	416,50	416,50	416,50	416,50	416,50	416,50	416,50	416,50
99 SEM APLICAÇÃO	5.000,00	416,50	416,50	416,50	416,50	416,50	416,50	416,50	416,50	416,50	416,50	416,50	416,50
113 Receita pela Prestação de Serviços Educacionais	5.000,00	416,50	416,50	416,50	416,50	416,50	416,50	416,50	416,50	416,50	416,50	416,50	416,50
11 11-Outros	5.000,00	416,50	416,50	416,50	416,50	416,50	416,50	416,50	416,50	416,50	416,50	416,50	416,50
1 Pessoal e Encargos Sociais	5.000,00	416,50	416,50	416,50	416,50	416,50	416,50	416,50	416,50	416,50	416,50	416,50	416,50
836 12 364 0021 2304 3190.91 99 113	5.000,00	417,00	417,00	417,00	417,00	417,00	417,00	417,00	417,00	417,00	417,00	417,00	419,00
3390.14 Diárias - Civil	10.000,00	833,00	833,00	833,00	833,00	833,00	833,00	833,00	833,00	833,00	833,00	833,00	837,00
99 SEM APLICAÇÃO	10.000,00	833,00	833,00	833,00	833,00	833,00	833,00	833,00	833,00	833,00	833,00	833,00	837,00
113 Receita pela Prestação de Serviços Educacionais	10.000,00	833,00	833,00	833,00	833,00	833,00	833,00	833,00	833,00	833,00	833,00	833,00	837,00
11 11-Outros	10.000,00	833,00	833,00	833,00	833,00	833,00	833,00	833,00	833,00	833,00	833,00	833,00	837,00

Documento Assinado em 2018/08/28 por JOAO LUIS FERREIRA FILHO  
 Endereço: https://www.tcepe.gov.br/epi/vizualizar\_documento.php?CodigoDoc=5311450

**Prefeitura Municipal de Limoeiro**  
 Secretaria Municipal de Fazenda  
 Departamento de Contabilidade  
 Cronograma Mensal de Desembolso-CMD

Exercício: 2018

Classificação Institucional Funcional-Programática	Despesa Fixada	Janeiro	Fevereiro	Março	Abril	Maior	Junho	Julho	Agosto	Setembro	Outubro	Novembro	Dezembro
<b>005 Faculdade de Ciências da Administraç</b>	<b>3.620.000</b>	<b>301.546</b>	<b>301.546</b>	<b>301.546</b>	<b>301.546</b>	<b>301.546</b>	<b>301.546</b>	<b>301.546</b>	<b>301.546</b>	<b>301.546</b>	<b>301.546</b>	<b>301.546</b>	<b>302.984</b>
21.700 FACAL	2.770.000,00	230.741,00	230.741,00	230.741,00	230.741,00	230.741,00	230.741,00	230.741,00	230.741,00	230.741,00	230.741,00	230.741,00	231.849,00
12 Educação	2.770.000,00	230.741,00	230.741,00	230.741,00	230.741,00	230.741,00	230.741,00	230.741,00	230.741,00	230.741,00	230.741,00	230.741,00	231.849,00
364 Ensino Superior	2.770.000,00	230.741,00	230.741,00	230.741,00	230.741,00	230.741,00	230.741,00	230.741,00	230.741,00	230.741,00	230.741,00	230.741,00	231.849,00
0021 ADMINISTRAÇÃO GERAL	1.085.000,00	90.380,50	90.380,50	90.380,50	90.380,50	90.380,50	90.380,50	90.380,50	90.380,50	90.380,50	90.380,50	90.380,50	90.380,50
2304 GESTÃO TÉCNICA E ADMINISTRATIVA DA FACAL	1.085.000,00	90.380,50	90.380,50	90.380,50	90.380,50	90.380,50	90.380,50	90.380,50	90.380,50	90.380,50	90.380,50	90.380,50	90.380,50
3390.14 Diárias - Civil	10.000,00	833,00	833,00	833,00	833,00	833,00	833,00	833,00	833,00	833,00	833,00	833,00	833,00
99 SEM APLICAÇÃO	10.000,00	833,00	833,00	833,00	833,00	833,00	833,00	833,00	833,00	833,00	833,00	833,00	833,00
113 Receita pela Prestação de Serviços Educacionais	10.000,00	833,00	833,00	833,00	833,00	833,00	833,00	833,00	833,00	833,00	833,00	833,00	837,00
11 11-Outros	10.000,00	833,00	833,00	833,00	833,00	833,00	833,00	833,00	833,00	833,00	833,00	833,00	837,00
3 Outras Despesas Correntes	10.000,00	833,00	833,00	833,00	833,00	833,00	833,00	833,00	833,00	833,00	833,00	833,00	837,00
837 12 364 0021 2304 3390.14 99 113	10.000,00	833,00	833,00	833,00	833,00	833,00	833,00	833,00	833,00	833,00	833,00	833,00	837,00
3390.30 Material de Consumo	50.000,00	4.165,00	4.165,00	4.165,00	4.165,00	4.165,00	4.165,00	4.165,00	4.165,00	4.165,00	4.165,00	4.165,00	4.185,00
99 SEM APLICAÇÃO	50.000,00	4.165,00	4.165,00	4.165,00	4.165,00	4.165,00	4.165,00	4.165,00	4.165,00	4.165,00	4.165,00	4.165,00	4.185,00
113 Receita pela Prestação de Serviços Educacionais	50.000,00	4.165,00	4.165,00	4.165,00	4.165,00	4.165,00	4.165,00	4.165,00	4.165,00	4.165,00	4.165,00	4.165,00	4.185,00
11 11-Outros	50.000,00	4.165,00	4.165,00	4.165,00	4.165,00	4.165,00	4.165,00	4.165,00	4.165,00	4.165,00	4.165,00	4.165,00	4.185,00

Documento Assinado em 2018/09/28 por JOAO LUIS FERREIRA FILHO  
 Endereço: https://www.tcepe.gov.br/epi/vizualizar\_documento.php?CodigoDoc=54334978c-7d06-4bc7-b557-b5ccad0563098

**Prefeitura Municipal de Limoeiro**  
 Secretaria Municipal de Fazenda  
 Departamento de Contabilidade  
 Cronograma Mensal de Desembolso-CMD

Exercício: 2018

Classificação Institucional Funcional-Programática	Despesa Fixada	Janeiro	Fevereiro	Março	Abril	Mai	Junho	Julho	Agosto	Setembro	Outubro	Novembro	Dezembro
<b>005 Faculdade de Ciências da Administraç</b>	<b>3.620.000</b>	<b>301.546</b>	<b>301.546</b>	<b>301.546</b>	<b>301.546</b>	<b>301.546</b>	<b>301.546</b>	<b>301.546</b>	<b>301.546</b>	<b>301.546</b>	<b>301.546</b>	<b>301.546</b>	<b>302.984</b>
21.700 FACAL	2.770.000,00	230.741,00	230.741,00	230.741,00	230.741,00	230.741,00	230.741,00	230.741,00	230.741,00	230.741,00	230.741,00	230.741,00	231.889,00
12 Educação	2.770.000,00	230.741,00	230.741,00	230.741,00	230.741,00	230.741,00	230.741,00	230.741,00	230.741,00	230.741,00	230.741,00	230.741,00	231.889,00
364 Ensino Superior	2.770.000,00	230.741,00	230.741,00	230.741,00	230.741,00	230.741,00	230.741,00	230.741,00	230.741,00	230.741,00	230.741,00	230.741,00	231.889,00
0021 ADMINISTRAÇÃO GERAL	1.085.000,00	90.380,50	90.380,50	90.380,50	90.380,50	90.380,50	90.380,50	90.380,50	90.380,50	90.380,50	90.380,50	90.380,50	90.380,50
2304 GESTÃO TÉCNICA E ADMINISTRATIVA DA FACAL	1.085.000,00	90.380,50	90.380,50	90.380,50	90.380,50	90.380,50	90.380,50	90.380,50	90.380,50	90.380,50	90.380,50	90.380,50	90.380,50
3390.30 Material de Consumo	50.000,00	4.165,00	4.165,00	4.165,00	4.165,00	4.165,00	4.165,00	4.165,00	4.165,00	4.165,00	4.165,00	4.165,00	4.165,00
99 SEM APLICAÇÃO	50.000,00	4.165,00	4.165,00	4.165,00	4.165,00	4.165,00	4.165,00	4.165,00	4.165,00	4.165,00	4.165,00	4.165,00	4.165,00
113 Receita pela Prestação de Serviços Educacionais	50.000,00	4.165,00	4.165,00	4.165,00	4.165,00	4.165,00	4.165,00	4.165,00	4.165,00	4.165,00	4.165,00	4.165,00	4.165,00
11 11-Outros	50.000,00	4.165,00	4.165,00	4.165,00	4.165,00	4.165,00	4.165,00	4.165,00	4.165,00	4.165,00	4.165,00	4.165,00	4.165,00
3 Outras Despesas Correntes	50.000,00	4.165,00	4.165,00	4.165,00	4.165,00	4.165,00	4.165,00	4.165,00	4.165,00	4.165,00	4.165,00	4.165,00	4.165,00
838 12 364 0021 2304 3390.30 99 113	50.000,00	4.165,00	4.165,00	4.165,00	4.165,00	4.165,00	4.165,00	4.165,00	4.165,00	4.165,00	4.165,00	4.165,00	4.165,00
3390.33 Passagens e Despesas com Locomoção	10.000,00	833,00	833,00	833,00	833,00	833,00	833,00	833,00	833,00	833,00	833,00	833,00	833,00
99 SEM APLICAÇÃO	10.000,00	833,00	833,00	833,00	833,00	833,00	833,00	833,00	833,00	833,00	833,00	833,00	833,00
113 Receita pela Prestação de Serviços Educacionais	10.000,00	833,00	833,00	833,00	833,00	833,00	833,00	833,00	833,00	833,00	833,00	833,00	833,00
11 11-Outros	10.000,00	833,00	833,00	833,00	833,00	833,00	833,00	833,00	833,00	833,00	833,00	833,00	833,00

Documento Assinado em 2018/09/29 por: JOAO LUIS FERREIRA FILHO  
 Endereço: https://www.tcepe.gov.br/epi/vizualizarDocumento.aspx?CodigoDocumento=4334978c-70b6-4bc7-9d557-decda0565098

**Prefeitura Municipal de Limoeiro**  
 Secretaria Municipal de Fazenda  
 Departamento de Contabilidade  
 Cronograma Mensal de Desembolso-CMD

Exercício: 2018

Classificação Institucional Funcional-Programática	Despesa Fixada	Janeiro	Fevereiro	Março	Abril	Mai	Junho	Julho	Agosto	Setembro	Outubro	Novembro	Dezembro
<b>005 Faculdade de Ciências da Administraç</b>	<b>3.620.000</b>	<b>301.546</b>	<b>301.546</b>	<b>301.546</b>	<b>301.546</b>	<b>301.546</b>	<b>301.546</b>	<b>301.546</b>	<b>301.546</b>	<b>301.546</b>	<b>301.546</b>	<b>301.546</b>	<b>302.984</b>
21.700 FACAL	2.770.000,00	230.741,00	230.741,00	230.741,00	230.741,00	230.741,00	230.741,00	230.741,00	230.741,00	230.741,00	230.741,00	230.741,00	231.849,00
12 Educação	2.770.000,00	230.741,00	230.741,00	230.741,00	230.741,00	230.741,00	230.741,00	230.741,00	230.741,00	230.741,00	230.741,00	230.741,00	231.849,00
364 Ensino Superior	2.770.000,00	230.741,00	230.741,00	230.741,00	230.741,00	230.741,00	230.741,00	230.741,00	230.741,00	230.741,00	230.741,00	230.741,00	231.849,00
0021 ADMINISTRAÇÃO GERAL	1.085.000,00	90.380,50	90.380,50	90.380,50	90.380,50	90.380,50	90.380,50	90.380,50	90.380,50	90.380,50	90.380,50	90.380,50	90.380,50
2304 GESTÃO TÉCNICA E ADMINISTRATIVA DA FACAL	1.085.000,00	90.380,50	90.380,50	90.380,50	90.380,50	90.380,50	90.380,50	90.380,50	90.380,50	90.380,50	90.380,50	90.380,50	90.380,50
3390.33 Passagens e Despesas com Locomoção	10.000,00	833,00	833,00	833,00	833,00	833,00	833,00	833,00	833,00	833,00	833,00	833,00	833,00
99 SEM APLICAÇÃO	10.000,00	833,00	833,00	833,00	833,00	833,00	833,00	833,00	833,00	833,00	833,00	833,00	833,00
113 Receita pela Prestação de Serviços Educacionais	10.000,00	833,00	833,00	833,00	833,00	833,00	833,00	833,00	833,00	833,00	833,00	833,00	837,00
11 11-Outros	10.000,00	833,00	833,00	833,00	833,00	833,00	833,00	833,00	833,00	833,00	833,00	833,00	837,00
3 Outras Despesas Correntes	10.000,00	833,00	833,00	833,00	833,00	833,00	833,00	833,00	833,00	833,00	833,00	833,00	837,00
839 12 364 0021 2304 3390.33 99 113	10.000,00	833,00	833,00	833,00	833,00	833,00	833,00	833,00	833,00	833,00	833,00	833,00	837,00
3390.35 Serviços de Consultoria	30.000,00	2.499,00	2.499,00	2.499,00	2.499,00	2.499,00	2.499,00	2.499,00	2.499,00	2.499,00	2.499,00	2.499,00	2.511,00
99 SEM APLICAÇÃO	30.000,00	2.499,00	2.499,00	2.499,00	2.499,00	2.499,00	2.499,00	2.499,00	2.499,00	2.499,00	2.499,00	2.499,00	2.511,00
113 Receita pela Prestação de Serviços Educacionais	30.000,00	2.499,00	2.499,00	2.499,00	2.499,00	2.499,00	2.499,00	2.499,00	2.499,00	2.499,00	2.499,00	2.499,00	2.511,00
11 11-Outros	30.000,00	2.499,00	2.499,00	2.499,00	2.499,00	2.499,00	2.499,00	2.499,00	2.499,00	2.499,00	2.499,00	2.499,00	2.511,00

Documento Assinado em 2018/08/24 por: JOAO LUIS FERREIRA FILHO  
 Código do documento: 4334978c-7d06-4bc7-b557-beda0563d998

**Prefeitura Municipal de Limoeiro**  
 Secretaria Municipal de Fazenda  
 Departamento de Contabilidade  
 Cronograma Mensal de Desembolso-CMD

Exercício: 2018

Classificação Institucional Funcional-Programática	Despesa Fixada	Janeiro	Fevereiro	Março	Abril	Maiο	Junho	Julho	Agosto	Setembro	Outubro	Novembro	Dezembro
<b>005 Faculdade de Ciências da Administraç</b>	<b>3.620.000</b>	<b>301.546</b>	<b>301.546</b>	<b>301.546</b>	<b>301.546</b>	<b>301.546</b>	<b>301.546</b>	<b>301.546</b>	<b>301.546</b>	<b>301.546</b>	<b>301.546</b>	<b>301.546</b>	<b>302.944</b>
21.700 FACAL	2.770.000,00	230.741,00	230.741,00	230.741,00	230.741,00	230.741,00	230.741,00	230.741,00	230.741,00	230.741,00	230.741,00	230.741,00	231.849,00
12 Educação	2.770.000,00	230.741,00	230.741,00	230.741,00	230.741,00	230.741,00	230.741,00	230.741,00	230.741,00	230.741,00	230.741,00	230.741,00	231.849,00
364 Ensino Superior	2.770.000,00	230.741,00	230.741,00	230.741,00	230.741,00	230.741,00	230.741,00	230.741,00	230.741,00	230.741,00	230.741,00	230.741,00	231.849,00
0021 ADMINISTRAÇÃO GERAL	1.085.000,00	90.380,50	90.380,50	90.380,50	90.380,50	90.380,50	90.380,50	90.380,50	90.380,50	90.380,50	90.380,50	90.380,50	90.380,50
2304 GESTÃO TÉCNICA E ADMINISTRATIVA DA FACAL	1.085.000,00	90.380,50	90.380,50	90.380,50	90.380,50	90.380,50	90.380,50	90.380,50	90.380,50	90.380,50	90.380,50	90.380,50	90.380,50
3390.35 Serviços de Consultoria	30.000,00	2.499,00	2.499,00	2.499,00	2.499,00	2.499,00	2.499,00	2.499,00	2.499,00	2.499,00	2.499,00	2.499,00	2.499,00
99 SEM APLICAÇÃO	30.000,00	2.499,00	2.499,00	2.499,00	2.499,00	2.499,00	2.499,00	2.499,00	2.499,00	2.499,00	2.499,00	2.499,00	2.499,00
113 Receita pela Prestação de Serviços Educacionais	30.000,00	2.499,00	2.499,00	2.499,00	2.499,00	2.499,00	2.499,00	2.499,00	2.499,00	2.499,00	2.499,00	2.499,00	2.499,00
11 11-Outros	30.000,00	2.499,00	2.499,00	2.499,00	2.499,00	2.499,00	2.499,00	2.499,00	2.499,00	2.499,00	2.499,00	2.499,00	2.499,00
3 Outras Despesas Correntes	30.000,00	2.499,00	2.499,00	2.499,00	2.499,00	2.499,00	2.499,00	2.499,00	2.499,00	2.499,00	2.499,00	2.499,00	2.499,00
840 12 364 0021 2304 3390.35 99 113	30.000	2.499	2.499	2.499	2.499	2.499	2.499	2.499	2.499	2.499	2.499	2.499	2.499
3390.36 Outros Serviços de Terceiros - Pessoa Física	100.000,00	8.330,00	8.330,00	8.330,00	8.330,00	8.330,00	8.330,00	8.330,00	8.330,00	8.330,00	8.330,00	8.330,00	8.370,00
99 SEM APLICAÇÃO	100.000,00	8.330,00	8.330,00	8.330,00	8.330,00	8.330,00	8.330,00	8.330,00	8.330,00	8.330,00	8.330,00	8.330,00	8.370,00
113 Receita pela Prestação de Serviços Educacionais	100.000,00	8.330,00	8.330,00	8.330,00	8.330,00	8.330,00	8.330,00	8.330,00	8.330,00	8.330,00	8.330,00	8.330,00	8.370,00
11 11-Outros	100.000,00	8.330,00	8.330,00	8.330,00	8.330,00	8.330,00	8.330,00	8.330,00	8.330,00	8.330,00	8.330,00	8.330,00	8.370,00

Documento Assinado em 2018/08/28 por JOAO LUIS FERREIRA FILHO  
 Endereço: https://www.trepa.gov.br/pt/ver/assinatura/Doc:SamCódigodoDocumento:4334978c-7006-4bc7b557-0ccdad056a098

**Prefeitura Municipal de Limoeiro**  
 Secretaria Municipal de Fazenda  
 Departamento de Contabilidade  
 Cronograma Mensal de Desembolso-CMD

Exercício: 2018

Classificação Institucional Funcional-Programática	Despesa Fixada	Janeiro	Fevereiro	Março	Abril	Maiο	Junho	Julho	Agosto	Setembro	Outubro	Novembro	Dezembro
<b>005 Faculdade de Ciências da Administraç</b>	<b>3.620.000</b>	<b>301.546</b>	<b>301.546</b>	<b>301.546</b>	<b>301.546</b>	<b>301.546</b>	<b>301.546</b>	<b>301.546</b>	<b>301.546</b>	<b>301.546</b>	<b>301.546</b>	<b>301.546</b>	<b>302.944</b>
21.700 FACAL	2.770.000,00	230.741,00	230.741,00	230.741,00	230.741,00	230.741,00	230.741,00	230.741,00	230.741,00	230.741,00	230.741,00	230.741,00	231.849,00
12 Educação	2.770.000,00	230.741,00	230.741,00	230.741,00	230.741,00	230.741,00	230.741,00	230.741,00	230.741,00	230.741,00	230.741,00	230.741,00	231.849,00
364 Ensino Superior	2.770.000,00	230.741,00	230.741,00	230.741,00	230.741,00	230.741,00	230.741,00	230.741,00	230.741,00	230.741,00	230.741,00	230.741,00	231.849,00
0021 ADMINISTRAÇÃO GERAL	1.085.000,00	90.380,50	90.380,50	90.380,50	90.380,50	90.380,50	90.380,50	90.380,50	90.380,50	90.380,50	90.380,50	90.380,50	90.380,50
2304 GESTÃO TÉCNICA E ADMINISTRATIVA DA FACAL	1.085.000,00	90.380,50	90.380,50	90.380,50	90.380,50	90.380,50	90.380,50	90.380,50	90.380,50	90.380,50	90.380,50	90.380,50	90.380,50
3390.36 Outros Serviços de Terceiros - Pessoa Física	100.000,00	8.330,00	8.330,00	8.330,00	8.330,00	8.330,00	8.330,00	8.330,00	8.330,00	8.330,00	8.330,00	8.330,00	8.330,00
99 SEM APLICAÇÃO	100.000,00	8.330,00	8.330,00	8.330,00	8.330,00	8.330,00	8.330,00	8.330,00	8.330,00	8.330,00	8.330,00	8.330,00	8.330,00
113 Receita pela Prestação de Serviços Educacionais	100.000,00	8.330,00	8.330,00	8.330,00	8.330,00	8.330,00	8.330,00	8.330,00	8.330,00	8.330,00	8.330,00	8.330,00	8.330,00
11 11-Outros	100.000,00	8.330,00	8.330,00	8.330,00	8.330,00	8.330,00	8.330,00	8.330,00	8.330,00	8.330,00	8.330,00	8.330,00	8.330,00
3 Outras Despesas Correntes	100.000,00	8.330,00	8.330,00	8.330,00	8.330,00	8.330,00	8.330,00	8.330,00	8.330,00	8.330,00	8.330,00	8.330,00	8.330,00
841 12 364 0021 2304 3390.36 99 113	100.000	8.330	8.330	8.330	8.330	8.330	8.330	8.330	8.330	8.330	8.330	8.330	8.330
3390.39 Outros Serviços de Terceiros - Pessoa Jurídica	320.000,00	26.656,00	26.656,00	26.656,00	26.656,00	26.656,00	26.656,00	26.656,00	26.656,00	26.656,00	26.656,00	26.656,00	26.656,00
99 SEM APLICAÇÃO	320.000,00	26.656,00	26.656,00	26.656,00	26.656,00	26.656,00	26.656,00	26.656,00	26.656,00	26.656,00	26.656,00	26.656,00	26.656,00
113 Receita pela Prestação de Serviços Educacionais	320.000,00	26.656,00	26.656,00	26.656,00	26.656,00	26.656,00	26.656,00	26.656,00	26.656,00	26.656,00	26.656,00	26.656,00	26.656,00
11 11-Outros	320.000,00	26.656,00	26.656,00	26.656,00	26.656,00	26.656,00	26.656,00	26.656,00	26.656,00	26.656,00	26.656,00	26.656,00	26.656,00

Documento Assinado Digitalmente em 20/08/2018 às 14:59:09 por JOAO LUIS FERREIRA FILHO  
 Endereço: https://www.tcepe.gov.br/epi/vizualizar\_documento.php?CodigoDoc=541450

**Prefeitura Municipal de Limoeiro**  
 Secretaria Municipal de Fazenda  
 Departamento de Contabilidade  
 Cronograma Mensal de Desembolso-CMD

Exercício: 2018

Classificação Institucional Funcional-Programática	Despesa Fixada	Janeiro	Fevereiro	Março	Abril	Maiο	Junho	Julho	Agosto	Setembro	Outubro	Novembro	Dezembro
<b>005 Faculdade de Ciências da Administraç</b>	<b>3.620.000</b>	<b>301.546</b>	<b>301.546</b>	<b>301.546</b>	<b>301.546</b>	<b>301.546</b>	<b>301.546</b>	<b>301.546</b>	<b>301.546</b>	<b>301.546</b>	<b>301.546</b>	<b>301.546</b>	<b>302.984</b>
21.700 FACAL	2.770.000,00	230.741,00	230.741,00	230.741,00	230.741,00	230.741,00	230.741,00	230.741,00	230.741,00	230.741,00	230.741,00	230.741,00	231.899,00
12 Educação	2.770.000,00	230.741,00	230.741,00	230.741,00	230.741,00	230.741,00	230.741,00	230.741,00	230.741,00	230.741,00	230.741,00	230.741,00	231.899,00
364 Ensino Superior	2.770.000,00	230.741,00	230.741,00	230.741,00	230.741,00	230.741,00	230.741,00	230.741,00	230.741,00	230.741,00	230.741,00	230.741,00	231.899,00
0021 ADMINISTRAÇÃO GERAL	1.085.000,00	90.380,50	90.380,50	90.380,50	90.380,50	90.380,50	90.380,50	90.380,50	90.380,50	90.380,50	90.380,50	90.380,50	90.380,50
2304 GESTÃO TÉCNICA E ADMINISTRATIVA DA FACAL	1.085.000,00	90.380,50	90.380,50	90.380,50	90.380,50	90.380,50	90.380,50	90.380,50	90.380,50	90.380,50	90.380,50	90.380,50	90.380,50
3390.39 Outros Serviços de Terceiros - Pessoa Jurídica	320.000,00	26.656,00	26.656,00	26.656,00	26.656,00	26.656,00	26.656,00	26.656,00	26.656,00	26.656,00	26.656,00	26.656,00	26.656,00
99 SEM APLICAÇÃO	320.000,00	26.656,00	26.656,00	26.656,00	26.656,00	26.656,00	26.656,00	26.656,00	26.656,00	26.656,00	26.656,00	26.656,00	26.656,00
113 Receita pela Prestação de Serviços Educacionais	320.000,00	26.656,00	26.656,00	26.656,00	26.656,00	26.656,00	26.656,00	26.656,00	26.656,00	26.656,00	26.656,00	26.656,00	26.656,00
11 11-Outros	320.000,00	26.656,00	26.656,00	26.656,00	26.656,00	26.656,00	26.656,00	26.656,00	26.656,00	26.656,00	26.656,00	26.656,00	26.656,00
3 Outras Despesas Correntes	320.000,00	26.656,00	26.656,00	26.656,00	26.656,00	26.656,00	26.656,00	26.656,00	26.656,00	26.656,00	26.656,00	26.656,00	26.656,00
842 12 364 0021 2304 3390.39 99 113	320.000,00	26.656,00	26.656,00	26.656,00	26.656,00	26.656,00	26.656,00	26.656,00	26.656,00	26.656,00	26.656,00	26.656,00	26.656,00
3390.92 Despesas de Exercícios Anteriores	5.000,00	416,50	416,50	416,50	416,50	416,50	416,50	416,50	416,50	416,50	416,50	416,50	416,50
99 SEM APLICAÇÃO	5.000,00	416,50	416,50	416,50	416,50	416,50	416,50	416,50	416,50	416,50	416,50	416,50	416,50
113 Receita pela Prestação de Serviços Educacionais	5.000,00	416,50	416,50	416,50	416,50	416,50	416,50	416,50	416,50	416,50	416,50	416,50	416,50
11 11-Outros	5.000,00	416,50	416,50	416,50	416,50	416,50	416,50	416,50	416,50	416,50	416,50	416,50	416,50

Documento Assinado em 2018/08/24 por JOAO LUIS FERREIRA FILHO  
 Endereço: https://www.tcepe.gov.br/epi/vizualizacao/Documento.aspx?CodigoDocumento=533978c-706-4bc7b-5572-ccda0565098

**Prefeitura Municipal de Limoeiro**  
 Secretaria Municipal de Fazenda  
 Departamento de Contabilidade  
 Cronograma Mensal de Desembolso-CMD

Exercício: 2018

Classificação Institucional Funcional-Programática	Despesa Fixada	Janeiro	Fevereiro	Março	Abril	Mai	Junho	Julho	Agosto	Setembro	Outubro	Novembro	Dezembro
<b>005 Faculdade de Ciências da Administraç</b>	<b>3.620.000</b>	<b>301.546</b>	<b>301.546</b>	<b>301.546</b>	<b>301.546</b>	<b>301.546</b>	<b>301.546</b>	<b>301.546</b>	<b>301.546</b>	<b>301.546</b>	<b>301.546</b>	<b>301.546</b>	<b>302.984</b>
21.700 FACAL	2.770.000,00	230.741,00	230.741,00	230.741,00	230.741,00	230.741,00	230.741,00	230.741,00	230.741,00	230.741,00	230.741,00	230.741,00	231.829,00
12 Educação	2.770.000,00	230.741,00	230.741,00	230.741,00	230.741,00	230.741,00	230.741,00	230.741,00	230.741,00	230.741,00	230.741,00	230.741,00	231.829,00
364 Ensino Superior	2.770.000,00	230.741,00	230.741,00	230.741,00	230.741,00	230.741,00	230.741,00	230.741,00	230.741,00	230.741,00	230.741,00	230.741,00	231.829,00
0021 ADMINISTRAÇÃO GERAL	1.085.000,00	90.380,50	90.380,50	90.380,50	90.380,50	90.380,50	90.380,50	90.380,50	90.380,50	90.380,50	90.380,50	90.380,50	90.380,50
2304 GESTÃO TÉCNICA E ADMINISTRATIVA DA FACAL	1.085.000,00	90.380,50	90.380,50	90.380,50	90.380,50	90.380,50	90.380,50	90.380,50	90.380,50	90.380,50	90.380,50	90.380,50	90.380,50
3390.92 Despesas de Exercícios Anteriores	5.000,00	416,50	416,50	416,50	416,50	416,50	416,50	416,50	416,50	416,50	416,50	416,50	416,50
99 SEM APLICAÇÃO	5.000,00	416,50	416,50	416,50	416,50	416,50	416,50	416,50	416,50	416,50	416,50	416,50	416,50
113 Receita pela Prestação de Serviços Educacionais	5.000,00	416,50	416,50	416,50	416,50	416,50	416,50	416,50	416,50	416,50	416,50	416,50	416,50
11 11-Outros	5.000,00	416,50	416,50	416,50	416,50	416,50	416,50	416,50	416,50	416,50	416,50	416,50	416,50
3 Outras Despesas Correntes	5.000,00	416,50	416,50	416,50	416,50	416,50	416,50	416,50	416,50	416,50	416,50	416,50	416,50
843 12 364 0021 2304 3390.92 99 113	5.000,00	417	417	417	417	417	417	417	417	417	417	417	419
3390.93 Indenizações e Restituições	5.000,00	416,50	416,50	416,50	416,50	416,50	416,50	416,50	416,50	416,50	416,50	416,50	418,50
99 SEM APLICAÇÃO	5.000,00	416,50	416,50	416,50	416,50	416,50	416,50	416,50	416,50	416,50	416,50	416,50	418,50
113 Receita pela Prestação de Serviços Educacionais	5.000,00	416,50	416,50	416,50	416,50	416,50	416,50	416,50	416,50	416,50	416,50	416,50	418,50
11 11-Outros	5.000,00	416,50	416,50	416,50	416,50	416,50	416,50	416,50	416,50	416,50	416,50	416,50	418,50

Documento Assinado em 2018/09/28 por JOÃO LUIS FERREIRA FILHO  
 Endereço: https://www.tcepe.gov.br/epi/vizualizar\_documento?codigo=24334978c-7d06-4bc7-b557-becda0565098

**Prefeitura Municipal de Limoeiro**  
 Secretaria Municipal de Fazenda  
 Departamento de Contabilidade  
 Cronograma Mensal de Desembolso-CMD

Exercício: 2018

Classificação Institucional Funcional-Programática	Despesa Fixada	Janeiro	Fevereiro	Março	Abril	Maiο	Junho	Julho	Agosto	Setembro	Outubro	Novembro	Dezembro
<b>005 Faculdade de Ciências da Administraç</b>	<b>3.620.000</b>	<b>301.546</b>	<b>301.546</b>	<b>301.546</b>	<b>301.546</b>	<b>301.546</b>	<b>301.546</b>	<b>301.546</b>	<b>301.546</b>	<b>301.546</b>	<b>301.546</b>	<b>301.546</b>	<b>302.944</b>
21.700 FACAL	2.770.000,00	230.741,00	230.741,00	230.741,00	230.741,00	230.741,00	230.741,00	230.741,00	230.741,00	230.741,00	230.741,00	230.741,00	231.849,00
12 Educação	2.770.000,00	230.741,00	230.741,00	230.741,00	230.741,00	230.741,00	230.741,00	230.741,00	230.741,00	230.741,00	230.741,00	230.741,00	231.849,00
364 Ensino Superior	2.770.000,00	230.741,00	230.741,00	230.741,00	230.741,00	230.741,00	230.741,00	230.741,00	230.741,00	230.741,00	230.741,00	230.741,00	231.849,00
0021 ADMINISTRAÇÃO GERAL	1.085.000,00	90.380,50	90.380,50	90.380,50	90.380,50	90.380,50	90.380,50	90.380,50	90.380,50	90.380,50	90.380,50	90.380,50	90.380,50
2304 GESTÃO TÉCNICA E ADMINISTRATIVA DA FACAL	1.085.000,00	90.380,50	90.380,50	90.380,50	90.380,50	90.380,50	90.380,50	90.380,50	90.380,50	90.380,50	90.380,50	90.380,50	90.380,50
3390.93 Indenizações e Restituições	5.000,00	416,50	416,50	416,50	416,50	416,50	416,50	416,50	416,50	416,50	416,50	416,50	416,50
99 SEM APLICAÇÃO	5.000,00	416,50	416,50	416,50	416,50	416,50	416,50	416,50	416,50	416,50	416,50	416,50	416,50
113 Receita pela Prestação de Serviços Educacionais	5.000,00	416,50	416,50	416,50	416,50	416,50	416,50	416,50	416,50	416,50	416,50	416,50	416,50
11 11-Outros	5.000,00	416,50	416,50	416,50	416,50	416,50	416,50	416,50	416,50	416,50	416,50	416,50	416,50
3 Outras Despesas Correntes	5.000,00	416,50	416,50	416,50	416,50	416,50	416,50	416,50	416,50	416,50	416,50	416,50	416,50
844 12 364 0021 2304 3390.93 99 113	5.000	417	417	417	417	417	417	417	417	417	417	417	419
0492 PREVIDÊNCIA SOCIAL A SEGURADOS	300.000,00	24.990,00	24.990,00	24.990,00	24.990,00	24.990,00	24.990,00	24.990,00	24.990,00	24.990,00	24.990,00	24.990,00	24.990,00
2305 CONTRIBUIÇÕES PREVIDENCIÁRIAS E FGTS	300.000,00	24.990,00	24.990,00	24.990,00	24.990,00	24.990,00	24.990,00	24.990,00	24.990,00	24.990,00	24.990,00	24.990,00	24.990,00
3190.13 Obrigações Patronais	200.000,00	16.660,00	16.660,00	16.660,00	16.660,00	16.660,00	16.660,00	16.660,00	16.660,00	16.660,00	16.660,00	16.660,00	16.740,00
99 SEM APLICAÇÃO	200.000,00	16.660,00	16.660,00	16.660,00	16.660,00	16.660,00	16.660,00	16.660,00	16.660,00	16.660,00	16.660,00	16.660,00	16.740,00

Documento Assinado Digitalmente em 18/08/2018 às 14:59:09 por JOAO LUIS FERREIRA FILHO  
 CPF: 043.884.541-98  
 Endereço: Rua da Doc. 5, Cam Código do documento: 24334978c-7d06-4bc7-b557-b9c6a0562498

**Prefeitura Municipal de Limoeiro**  
 Secretaria Municipal de Fazenda  
 Departamento de Contabilidade  
 Cronograma Mensal de Desembolso-CMD

Exercício: 2018

Classificação Institucional Funcional-Programática	Despesa Fixada	Janeiro	Fevereiro	Março	Abril	Maior	Junho	Julho	Agosto	Setembro	Outubro	Novembro	Dezembro
<b>005 Faculdade de Ciências da Administraç</b>	<b>3.620.000</b>	<b>301.546</b>	<b>301.546</b>	<b>301.546</b>	<b>301.546</b>	<b>301.546</b>	<b>301.546</b>	<b>301.546</b>	<b>301.546</b>	<b>301.546</b>	<b>301.546</b>	<b>301.546</b>	<b>302.944</b>
21.700 FACAL	2.770.000,00	230.741,00	230.741,00	230.741,00	230.741,00	230.741,00	230.741,00	230.741,00	230.741,00	230.741,00	230.741,00	230.741,00	231.849,00
12 Educação	2.770.000,00	230.741,00	230.741,00	230.741,00	230.741,00	230.741,00	230.741,00	230.741,00	230.741,00	230.741,00	230.741,00	230.741,00	231.849,00
364 Ensino Superior	2.770.000,00	230.741,00	230.741,00	230.741,00	230.741,00	230.741,00	230.741,00	230.741,00	230.741,00	230.741,00	230.741,00	230.741,00	231.849,00
0492 PREVIDÊNCIA SOCIAL A SEGURADOS	300.000,00	24.990,00	24.990,00	24.990,00	24.990,00	24.990,00	24.990,00	24.990,00	24.990,00	24.990,00	24.990,00	24.990,00	24.990,00
2305 CONTRIBUIÇÕES PREVIDENCIÁRIAS E FGTS	300.000,00	24.990,00	24.990,00	24.990,00	24.990,00	24.990,00	24.990,00	24.990,00	24.990,00	24.990,00	24.990,00	24.990,00	24.990,00
3190.13 Obrigações Patronais	200.000,00	16.660,00	16.660,00	16.660,00	16.660,00	16.660,00	16.660,00	16.660,00	16.660,00	16.660,00	16.660,00	16.660,00	16.660,00
99 SEM APLICAÇÃO	200.000,00	16.660,00	16.660,00	16.660,00	16.660,00	16.660,00	16.660,00	16.660,00	16.660,00	16.660,00	16.660,00	16.660,00	16.660,00
113 Receita pela Prestação de Serviços Educacionais	200.000,00	16.660,00	16.660,00	16.660,00	16.660,00	16.660,00	16.660,00	16.660,00	16.660,00	16.660,00	16.660,00	16.660,00	16.660,00
11 11-Outros	200.000,00	16.660,00	16.660,00	16.660,00	16.660,00	16.660,00	16.660,00	16.660,00	16.660,00	16.660,00	16.660,00	16.660,00	16.660,00
1 Pessoal e Encargos Sociais	200.000,00	16.660,00	16.660,00	16.660,00	16.660,00	16.660,00	16.660,00	16.660,00	16.660,00	16.660,00	16.660,00	16.660,00	16.660,00
861 12 364 0492 2305 3190.13 99 113	200.000	16.660	16.660	16.660	16.660	16.660	16.660	16.660	16.660	16.660	16.660	16.660	16.660
3191.13 Contribuições Patronais (19)(I)	100.000,00	8.330,00	8.330,00	8.330,00	8.330,00	8.330,00	8.330,00	8.330,00	8.330,00	8.330,00	8.330,00	8.330,00	8.330,00
99 SEM APLICAÇÃO	100.000,00	8.330,00	8.330,00	8.330,00	8.330,00	8.330,00	8.330,00	8.330,00	8.330,00	8.330,00	8.330,00	8.330,00	8.330,00
113 Receita pela Prestação de Serviços Educacionais	100.000,00	8.330,00	8.330,00	8.330,00	8.330,00	8.330,00	8.330,00	8.330,00	8.330,00	8.330,00	8.330,00	8.330,00	8.370,00
11 11-Outros	100.000,00	8.330,00	8.330,00	8.330,00	8.330,00	8.330,00	8.330,00	8.330,00	8.330,00	8.330,00	8.330,00	8.330,00	8.370,00

Documento Assinado Digitalmente em 20/08/2018 por JOAO LUIS FERREIRA FILHO  
 CPF: 08.989.744-90  
 Endereço: Rua Cód. do Documento: 5133978c-7106-4bc7-9557-06ccda056a098

**Prefeitura Municipal de Limoeiro**  
 Secretaria Municipal de Fazenda  
 Departamento de Contabilidade  
 Cronograma Mensal de Desembolso-CMD

Exercício: 2018

Classificação Institucional Funcional-Programática	Despesa Fixada	Janeiro	Fevereiro	Março	Abril	Maiο	Junho	Julho	Agosto	Setembro	Outubro	Novembro	Dezembro
<b>005 Faculdade de Ciências da Administraç</b>	<b>3.620.000</b>	<b>301.546</b>	<b>301.546</b>	<b>301.546</b>	<b>301.546</b>	<b>301.546</b>	<b>301.546</b>	<b>301.546</b>	<b>301.546</b>	<b>301.546</b>	<b>301.546</b>	<b>301.546</b>	<b>302.944</b>
21.700 FACAL	2.770.000,00	230.741,00	230.741,00	230.741,00	230.741,00	230.741,00	230.741,00	230.741,00	230.741,00	230.741,00	230.741,00	230.741,00	231.849,00
12 Educação	2.770.000,00	230.741,00	230.741,00	230.741,00	230.741,00	230.741,00	230.741,00	230.741,00	230.741,00	230.741,00	230.741,00	230.741,00	231.849,00
364 Ensino Superior	2.770.000,00	230.741,00	230.741,00	230.741,00	230.741,00	230.741,00	230.741,00	230.741,00	230.741,00	230.741,00	230.741,00	230.741,00	231.849,00
0492 PREVIDÊNCIA SOCIAL A SEGURADOS	300.000,00	24.990,00	24.990,00	24.990,00	24.990,00	24.990,00	24.990,00	24.990,00	24.990,00	24.990,00	24.990,00	24.990,00	24.990,00
2305 CONTRIBUIÇÕES PREVIDENCIÁRIAS E FGTS	300.000,00	24.990,00	24.990,00	24.990,00	24.990,00	24.990,00	24.990,00	24.990,00	24.990,00	24.990,00	24.990,00	24.990,00	24.990,00
3191.13 Contribuições Patronais (19)(I)	100.000,00	8.330,00	8.330,00	8.330,00	8.330,00	8.330,00	8.330,00	8.330,00	8.330,00	8.330,00	8.330,00	8.330,00	8.330,00
99 SEM APLICAÇÃO	100.000,00	8.330,00	8.330,00	8.330,00	8.330,00	8.330,00	8.330,00	8.330,00	8.330,00	8.330,00	8.330,00	8.330,00	8.330,00
113 Receita pela Prestação de Serviços Educacionais	100.000,00	8.330,00	8.330,00	8.330,00	8.330,00	8.330,00	8.330,00	8.330,00	8.330,00	8.330,00	8.330,00	8.330,00	8.330,00
11 11-Outros	100.000,00	8.330,00	8.330,00	8.330,00	8.330,00	8.330,00	8.330,00	8.330,00	8.330,00	8.330,00	8.330,00	8.330,00	8.330,00
1 Pessoal e Encargos Sociais	100.000,00	8.330,00	8.330,00	8.330,00	8.330,00	8.330,00	8.330,00	8.330,00	8.330,00	8.330,00	8.330,00	8.330,00	8.330,00
862 12 364 0492 2305 3191.13 99 113	100.000,00	8.330,00	8.330,00	8.330,00	8.330,00	8.330,00	8.330,00	8.330,00	8.330,00	8.330,00	8.330,00	8.330,00	8.330,00
0512 FORMAÇÃO DE PATRIMÔNIO SERV. PÚBLICO	40.000,00	3.332,00	3.332,00	3.332,00	3.332,00	3.332,00	3.332,00	3.332,00	3.332,00	3.332,00	3.332,00	3.332,00	3.348,00
2306 CONTRIBUIÇÃO PARA O PASEP	40.000,00	3.332,00	3.332,00	3.332,00	3.332,00	3.332,00	3.332,00	3.332,00	3.332,00	3.332,00	3.332,00	3.332,00	3.348,00
3390.47 Obrigações Tributárias e Contributivas	40.000,00	3.332,00	3.332,00	3.332,00	3.332,00	3.332,00	3.332,00	3.332,00	3.332,00	3.332,00	3.332,00	3.332,00	3.348,00
99 SEM APLICAÇÃO	40.000,00	3.332,00	3.332,00	3.332,00	3.332,00	3.332,00	3.332,00	3.332,00	3.332,00	3.332,00	3.332,00	3.332,00	3.348,00

Documento Assinado Digitalmente em 20/08/2018 às 14:59:00 por JOAO LUIS FERREIRA FILHO  
 CPF: 033.997.444-00 DocId: 31111111-1111-1111-1111-111111111111  
 Código do Documento: 24334978c-7006-4bc7d0557-0e6dad0565098

**Prefeitura Municipal de Limoeiro**  
 Secretaria Municipal de Fazenda  
 Departamento de Contabilidade  
 Cronograma Mensal de Desembolso-CMD

Exercício: 2018

Classificação Institucional Funcional-Programática	Despesa Fixada	Janeiro	Fevereiro	Março	Abril	Maiο	Junho	Julho	Agosto	Setembro	Outubro	Novembro	Dezembro
<b>005 Faculdade de Ciências da Administraç</b>	<b>3.620.000</b>	<b>301.546</b>	<b>301.546</b>	<b>301.546</b>	<b>301.546</b>	<b>301.546</b>	<b>301.546</b>	<b>301.546</b>	<b>301.546</b>	<b>301.546</b>	<b>301.546</b>	<b>301.546</b>	<b>302.954</b>
21.700 FACAL	2.770.000,00	230.741,00	230.741,00	230.741,00	230.741,00	230.741,00	230.741,00	230.741,00	230.741,00	230.741,00	230.741,00	230.741,00	231.849,00
12 Educação	2.770.000,00	230.741,00	230.741,00	230.741,00	230.741,00	230.741,00	230.741,00	230.741,00	230.741,00	230.741,00	230.741,00	230.741,00	231.849,00
364 Ensino Superior	2.770.000,00	230.741,00	230.741,00	230.741,00	230.741,00	230.741,00	230.741,00	230.741,00	230.741,00	230.741,00	230.741,00	230.741,00	231.849,00
0512 FORMAÇÃO DE PATRIMÔNIO SERV. PÚBLICO	40.000,00	3.332,00	3.332,00	3.332,00	3.332,00	3.332,00	3.332,00	3.332,00	3.332,00	3.332,00	3.332,00	3.332,00	3.332,00
2306 CONTRIBUIÇÃO PARA O PASEP	40.000,00	3.332,00	3.332,00	3.332,00	3.332,00	3.332,00	3.332,00	3.332,00	3.332,00	3.332,00	3.332,00	3.332,00	3.332,00
3390.47 Obrigações Tributárias e Contributivas	40.000,00	3.332,00	3.332,00	3.332,00	3.332,00	3.332,00	3.332,00	3.332,00	3.332,00	3.332,00	3.332,00	3.332,00	3.332,00
99 SEM APLICAÇÃO	40.000,00	3.332,00	3.332,00	3.332,00	3.332,00	3.332,00	3.332,00	3.332,00	3.332,00	3.332,00	3.332,00	3.332,00	3.332,00
113 Receita pela Prestação de Serviços Educacionais	40.000,00	3.332,00	3.332,00	3.332,00	3.332,00	3.332,00	3.332,00	3.332,00	3.332,00	3.332,00	3.332,00	3.332,00	3.348,00
11 11-Outros	40.000,00	3.332,00	3.332,00	3.332,00	3.332,00	3.332,00	3.332,00	3.332,00	3.332,00	3.332,00	3.332,00	3.332,00	3.348,00
3 Outras Despesas Correntes	40.000,00	3.332,00	3.332,00	3.332,00	3.332,00	3.332,00	3.332,00	3.332,00	3.332,00	3.332,00	3.332,00	3.332,00	3.348,00
863 12 364 0512 2306 3390.47 99 113	40.000	3.332	3.332	3.332	3.332	3.332	3.332	3.332	3.332	3.332	3.332	3.332	3.348
0205 ENSINO DE GRADUAÇÃO	1.215.000,00	101.209,50	101.209,50	101.209,50	101.209,50	101.209,50	101.209,50	101.209,50	101.209,50	101.209,50	101.209,50	101.209,50	101.695,50
2307 MANUTENÇÃO DO ENSINO SUPERIOR	1.215.000,00	101.209,50	101.209,50	101.209,50	101.209,50	101.209,50	101.209,50	101.209,50	101.209,50	101.209,50	101.209,50	101.209,50	101.695,50
3190.04 Contratação por Tempo Determinado	450.000,00	37.485,00	37.485,00	37.485,00	37.485,00	37.485,00	37.485,00	37.485,00	37.485,00	37.485,00	37.485,00	37.485,00	37.665,00
99 SEM APLICAÇÃO	450.000,00	37.485,00	37.485,00	37.485,00	37.485,00	37.485,00	37.485,00	37.485,00	37.485,00	37.485,00	37.485,00	37.485,00	37.665,00

Documento Assinado Digitalmente em 18/08/2018 por JOAO LUIS FERREIRA FILHO  
 Endereço: Rua Manoel de Medeiros, 100 - Centro - Limoeiro - PE  
 Documento assinado digitalmente em 18/08/2018 por JOAO LUIS FERREIRA FILHO  
 Endereço: Rua Manoel de Medeiros, 100 - Centro - Limoeiro - PE  
 Código do documento: 243a978c-7006-4bc7-b0557-00ca056198

**Prefeitura Municipal de Limoeiro**  
 Secretaria Municipal de Fazenda  
 Departamento de Contabilidade  
 Cronograma Mensal de Desembolso-CMD

Exercício: 2018

Classificação Institucional Funcional-Programática	Despesa Fixada	Janeiro	Fevereiro	Março	Abril	Mai	Junho	Julho	Agosto	Setembro	Outubro	Novembro	Dezembro
<b>005 Faculdade de Ciências da Administraç</b>	<b>3.620.000</b>	<b>301.546</b>	<b>301.546</b>	<b>301.546</b>	<b>301.546</b>	<b>301.546</b>	<b>301.546</b>	<b>301.546</b>	<b>301.546</b>	<b>301.546</b>	<b>301.546</b>	<b>301.546</b>	<b>302.984</b>
21.700 FACAL	2.770.000,00	230.741,00	230.741,00	230.741,00	230.741,00	230.741,00	230.741,00	230.741,00	230.741,00	230.741,00	230.741,00	230.741,00	231.829,00
12 Educação	2.770.000,00	230.741,00	230.741,00	230.741,00	230.741,00	230.741,00	230.741,00	230.741,00	230.741,00	230.741,00	230.741,00	230.741,00	231.829,00
364 Ensino Superior	2.770.000,00	230.741,00	230.741,00	230.741,00	230.741,00	230.741,00	230.741,00	230.741,00	230.741,00	230.741,00	230.741,00	230.741,00	231.829,00
0205 ENSINO DE GRADUAÇÃO	1.215.000,00	101.209,50	101.209,50	101.209,50	101.209,50	101.209,50	101.209,50	101.209,50	101.209,50	101.209,50	101.209,50	101.209,50	101.209,50
2307 MANUTENÇÃO DO ENSINO SUPERIOR	1.215.000,00	101.209,50	101.209,50	101.209,50	101.209,50	101.209,50	101.209,50	101.209,50	101.209,50	101.209,50	101.209,50	101.209,50	101.209,50
3190.04 Contratação por Tempo Determinado	450.000,00	37.485,00	37.485,00	37.485,00	37.485,00	37.485,00	37.485,00	37.485,00	37.485,00	37.485,00	37.485,00	37.485,00	37.485,00
99 SEM APLICAÇÃO	450.000,00	37.485,00	37.485,00	37.485,00	37.485,00	37.485,00	37.485,00	37.485,00	37.485,00	37.485,00	37.485,00	37.485,00	37.485,00
113 Receita pela Prestação de Serviços Educacionais	450.000,00	37.485,00	37.485,00	37.485,00	37.485,00	37.485,00	37.485,00	37.485,00	37.485,00	37.485,00	37.485,00	37.485,00	37.485,00
11 11-Outros	450.000,00	37.485,00	37.485,00	37.485,00	37.485,00	37.485,00	37.485,00	37.485,00	37.485,00	37.485,00	37.485,00	37.485,00	37.485,00
1 Pessoal e Encargos Sociais	450.000,00	37.485,00	37.485,00	37.485,00	37.485,00	37.485,00	37.485,00	37.485,00	37.485,00	37.485,00	37.485,00	37.485,00	37.485,00
848 12 364 0205 2307 3190.04 99 113	450.000	37.485	37.485	37.485	37.485	37.485	37.485	37.485	37.485	37.485	37.485	37.485	37.485
3190.11 Vencimentos e Vantagens Fixas - Pessoal Civil	680.000,00	56.644,00	56.644,00	56.644,00	56.644,00	56.644,00	56.644,00	56.644,00	56.644,00	56.644,00	56.644,00	56.644,00	56.644,00
99 SEM APLICAÇÃO	680.000,00	56.644,00	56.644,00	56.644,00	56.644,00	56.644,00	56.644,00	56.644,00	56.644,00	56.644,00	56.644,00	56.644,00	56.644,00
113 Receita pela Prestação de Serviços Educacionais	680.000,00	56.644,00	56.644,00	56.644,00	56.644,00	56.644,00	56.644,00	56.644,00	56.644,00	56.644,00	56.644,00	56.644,00	56.644,00
11 11-Outros	680.000,00	56.644,00	56.644,00	56.644,00	56.644,00	56.644,00	56.644,00	56.644,00	56.644,00	56.644,00	56.644,00	56.644,00	56.644,00

Documento Assinado em 2018/08/28 por JOÃO LUIS FERREIRA FILHO  
 Endereço para verificação: http://portal.cpf.gov.br/validarDoc.aspx?CodigoDoc=319011050698

**Prefeitura Municipal de Limoeiro**  
 Secretaria Municipal de Fazenda  
 Departamento de Contabilidade  
 Cronograma Mensal de Desembolso-CMD

Exercício: 2018

Classificação Institucional Funcional-Programática	Despesa Fixada	Janeiro	Fevereiro	Março	Abril	Maior	Junho	Julho	Agosto	Setembro	Outubro	Novembro	Dezembro
<b>005 Faculdade de Ciências da Administraç</b>	<b>3.620.000</b>	<b>301.546</b>	<b>301.546</b>	<b>301.546</b>	<b>301.546</b>	<b>301.546</b>	<b>301.546</b>	<b>301.546</b>	<b>301.546</b>	<b>301.546</b>	<b>301.546</b>	<b>301.546</b>	<b>302.944</b>
21.700 FACAL	2.770.000,00	230.741,00	230.741,00	230.741,00	230.741,00	230.741,00	230.741,00	230.741,00	230.741,00	230.741,00	230.741,00	230.741,00	231.899,00
12 Educação	2.770.000,00	230.741,00	230.741,00	230.741,00	230.741,00	230.741,00	230.741,00	230.741,00	230.741,00	230.741,00	230.741,00	230.741,00	231.899,00
364 Ensino Superior	2.770.000,00	230.741,00	230.741,00	230.741,00	230.741,00	230.741,00	230.741,00	230.741,00	230.741,00	230.741,00	230.741,00	230.741,00	231.899,00
0205 ENSINO DE GRADUAÇÃO	1.215.000,00	101.209,50	101.209,50	101.209,50	101.209,50	101.209,50	101.209,50	101.209,50	101.209,50	101.209,50	101.209,50	101.209,50	101.209,50
2307 MANUTENÇÃO DO ENSINO SUPERIOR	1.215.000,00	101.209,50	101.209,50	101.209,50	101.209,50	101.209,50	101.209,50	101.209,50	101.209,50	101.209,50	101.209,50	101.209,50	101.209,50
3190.11 Vencimentos e Vantagens Fixas - Pessoal Civil	680.000,00	56.644,00	56.644,00	56.644,00	56.644,00	56.644,00	56.644,00	56.644,00	56.644,00	56.644,00	56.644,00	56.644,00	56.644,00
99 SEM APLICAÇÃO	680.000,00	56.644,00	56.644,00	56.644,00	56.644,00	56.644,00	56.644,00	56.644,00	56.644,00	56.644,00	56.644,00	56.644,00	56.644,00
113 Receita pela Prestação de Serviços Educacionais	680.000,00	56.644,00	56.644,00	56.644,00	56.644,00	56.644,00	56.644,00	56.644,00	56.644,00	56.644,00	56.644,00	56.644,00	56.644,00
11 11-Outros	680.000,00	56.644,00	56.644,00	56.644,00	56.644,00	56.644,00	56.644,00	56.644,00	56.644,00	56.644,00	56.644,00	56.644,00	56.644,00
1 Pessoal e Encargos Sociais	680.000,00	56.644,00	56.644,00	56.644,00	56.644,00	56.644,00	56.644,00	56.644,00	56.644,00	56.644,00	56.644,00	56.644,00	56.644,00
849 12 364 0205 2307 3190.11 99 113	680.000	56.644	56.644	56.644	56.644	56.644	56.644	56.644	56.644	56.644	56.644	56.644	56.644
3390.14 Diárias - Civil	5.000,00	416,50	416,50	416,50	416,50	416,50	416,50	416,50	416,50	416,50	416,50	416,50	416,50
99 SEM APLICAÇÃO	5.000,00	416,50	416,50	416,50	416,50	416,50	416,50	416,50	416,50	416,50	416,50	416,50	416,50
113 Receita pela Prestação de Serviços Educacionais	5.000,00	416,50	416,50	416,50	416,50	416,50	416,50	416,50	416,50	416,50	416,50	416,50	416,50
11 11-Outros	5.000,00	416,50	416,50	416,50	416,50	416,50	416,50	416,50	416,50	416,50	416,50	416,50	416,50

Documento Assinado Digitalmente em 20/08/2018 por JOÃO LUIS FERREIRA FILHO  
 CPF: 011.665.557-98  
 Documento: 7633978c-7046-4bc7b1-557-decda0565098

**Prefeitura Municipal de Limoeiro**  
 Secretaria Municipal de Fazenda  
 Departamento de Contabilidade  
 Cronograma Mensal de Desembolso-CMD

Exercício: 2018

Classificação Institucional Funcional-Programática	Despesa Fixada	Janeiro	Fevereiro	Março	Abril	Maior	Junho	Julho	Agosto	Setembro	Outubro	Novembro	Dezembro
<b>005 Faculdade de Ciências da Administraç</b>	<b>3.620.000</b>	<b>301.546</b>	<b>301.546</b>	<b>301.546</b>	<b>301.546</b>	<b>301.546</b>	<b>301.546</b>	<b>301.546</b>	<b>301.546</b>	<b>301.546</b>	<b>301.546</b>	<b>301.546</b>	<b>302.984</b>
21.700 FACAL	2.770.000,00	230.741,00	230.741,00	230.741,00	230.741,00	230.741,00	230.741,00	230.741,00	230.741,00	230.741,00	230.741,00	230.741,00	231.829,00
12 Educação	2.770.000,00	230.741,00	230.741,00	230.741,00	230.741,00	230.741,00	230.741,00	230.741,00	230.741,00	230.741,00	230.741,00	230.741,00	231.829,00
364 Ensino Superior	2.770.000,00	230.741,00	230.741,00	230.741,00	230.741,00	230.741,00	230.741,00	230.741,00	230.741,00	230.741,00	230.741,00	230.741,00	231.829,00
0205 ENSINO DE GRADUAÇÃO	1.215.000,00	101.209,50	101.209,50	101.209,50	101.209,50	101.209,50	101.209,50	101.209,50	101.209,50	101.209,50	101.209,50	101.209,50	101.209,50
2307 MANUTENÇÃO DO ENSINO SUPERIOR	1.215.000,00	101.209,50	101.209,50	101.209,50	101.209,50	101.209,50	101.209,50	101.209,50	101.209,50	101.209,50	101.209,50	101.209,50	101.209,50
3390.33 Passagens e Despesas com Locomoção	5.000,00	416,50	416,50	416,50	416,50	416,50	416,50	416,50	416,50	416,50	416,50	416,50	416,50
99 SEM APLICAÇÃO	5.000,00	416,50	416,50	416,50	416,50	416,50	416,50	416,50	416,50	416,50	416,50	416,50	416,50
113 Receita pela Prestação de Serviços Educacionais	5.000,00	416,50	416,50	416,50	416,50	416,50	416,50	416,50	416,50	416,50	416,50	416,50	416,50
11 11-Outros	5.000,00	416,50	416,50	416,50	416,50	416,50	416,50	416,50	416,50	416,50	416,50	416,50	416,50
3 Outras Despesas Correntes	5.000,00	416,50	416,50	416,50	416,50	416,50	416,50	416,50	416,50	416,50	416,50	416,50	416,50
852 12 364 0205 2307 3390.33 99 113	5.000,00	417,00	417,00	417,00	417,00	417,00	417,00	417,00	417,00	417,00	417,00	417,00	419,00
3390.36 Outros Serviços de Terceiros - Pessoa Física	20.000,00	1.666,00	1.666,00	1.666,00	1.666,00	1.666,00	1.666,00	1.666,00	1.666,00	1.666,00	1.666,00	1.666,00	1.674,00
99 SEM APLICAÇÃO	20.000,00	1.666,00	1.666,00	1.666,00	1.666,00	1.666,00	1.666,00	1.666,00	1.666,00	1.666,00	1.666,00	1.666,00	1.674,00
113 Receita pela Prestação de Serviços Educacionais	20.000,00	1.666,00	1.666,00	1.666,00	1.666,00	1.666,00	1.666,00	1.666,00	1.666,00	1.666,00	1.666,00	1.666,00	1.674,00
11 11-Outros	20.000,00	1.666,00	1.666,00	1.666,00	1.666,00	1.666,00	1.666,00	1.666,00	1.666,00	1.666,00	1.666,00	1.666,00	1.674,00

Documento Assinado em 09/05/2018 por JOÃO LUIS FERREIRA FILHO  
 Endereço para verificação: http://www.portaltransparencia.gov.br/pe/verificacao/24334978c-7d06-4bc7-b557-becada0567d98

**Prefeitura Municipal de Limoeiro**  
 Secretaria Municipal de Fazenda  
 Departamento de Contabilidade  
 Cronograma Mensal de Desembolso-CMD

Exercício: 2018

Classificação Institucional Funcional-Programática	Despesa Fixada	Janeiro	Fevereiro	Março	Abril	Mai	Junho	Julho	Agosto	Setembro	Outubro	Novembro	Dezembro
<b>005 Faculdade de Ciências da Administraç</b>	<b>3.620.000</b>	<b>301.546</b>	<b>301.546</b>	<b>301.546</b>	<b>301.546</b>	<b>301.546</b>	<b>301.546</b>	<b>301.546</b>	<b>301.546</b>	<b>301.546</b>	<b>301.546</b>	<b>301.546</b>	<b>302.944</b>
21.700 FACAL	2.770.000,00	230.741,00	230.741,00	230.741,00	230.741,00	230.741,00	230.741,00	230.741,00	230.741,00	230.741,00	230.741,00	230.741,00	231.849,00
12 Educação	2.770.000,00	230.741,00	230.741,00	230.741,00	230.741,00	230.741,00	230.741,00	230.741,00	230.741,00	230.741,00	230.741,00	230.741,00	231.849,00
364 Ensino Superior	2.770.000,00	230.741,00	230.741,00	230.741,00	230.741,00	230.741,00	230.741,00	230.741,00	230.741,00	230.741,00	230.741,00	230.741,00	231.849,00
0205 ENSINO DE GRADUAÇÃO	1.215.000,00	101.209,50	101.209,50	101.209,50	101.209,50	101.209,50	101.209,50	101.209,50	101.209,50	101.209,50	101.209,50	101.209,50	101.209,50
2307 MANUTENÇÃO DO ENSINO SUPERIOR	1.215.000,00	101.209,50	101.209,50	101.209,50	101.209,50	101.209,50	101.209,50	101.209,50	101.209,50	101.209,50	101.209,50	101.209,50	101.209,50
3390.36 Outros Serviços de Terceiros - Pessoa Física	20.000,00	1.666,00	1.666,00	1.666,00	1.666,00	1.666,00	1.666,00	1.666,00	1.666,00	1.666,00	1.666,00	1.666,00	1.666,00
99 SEM APLICAÇÃO	20.000,00	1.666,00	1.666,00	1.666,00	1.666,00	1.666,00	1.666,00	1.666,00	1.666,00	1.666,00	1.666,00	1.666,00	1.666,00
113 Receita pela Prestação de Serviços Educacionais	20.000,00	1.666,00	1.666,00	1.666,00	1.666,00	1.666,00	1.666,00	1.666,00	1.666,00	1.666,00	1.666,00	1.666,00	1.674,00
11 11-Outros	20.000,00	1.666,00	1.666,00	1.666,00	1.666,00	1.666,00	1.666,00	1.666,00	1.666,00	1.666,00	1.666,00	1.666,00	1.674,00
3 Outras Despesas Correntes	20.000,00	1.666,00	1.666,00	1.666,00	1.666,00	1.666,00	1.666,00	1.666,00	1.666,00	1.666,00	1.666,00	1.666,00	1.674,00
853 12 364 0205 2307 3390.36 99 113	20.000,00	1.666,00	1.666,00	1.666,00	1.666,00	1.666,00	1.666,00	1.666,00	1.666,00	1.666,00	1.666,00	1.666,00	1.674,00
3390.39 Outros Serviços de Terceiros - Pessoa Jurídica	30.000,00	2.499,00	2.499,00	2.499,00	2.499,00	2.499,00	2.499,00	2.499,00	2.499,00	2.499,00	2.499,00	2.499,00	2.511,00
99 SEM APLICAÇÃO	30.000,00	2.499,00	2.499,00	2.499,00	2.499,00	2.499,00	2.499,00	2.499,00	2.499,00	2.499,00	2.499,00	2.499,00	2.511,00
113 Receita pela Prestação de Serviços Educacionais	30.000,00	2.499,00	2.499,00	2.499,00	2.499,00	2.499,00	2.499,00	2.499,00	2.499,00	2.499,00	2.499,00	2.499,00	2.511,00
11 11-Outros	30.000,00	2.499,00	2.499,00	2.499,00	2.499,00	2.499,00	2.499,00	2.499,00	2.499,00	2.499,00	2.499,00	2.499,00	2.511,00

Documento Assinado em 09/05/2018 por JOÃO LUIS FERREIRA FILHO  
 Endereço: Rua da Doc. Sam Córrego do documento: 7434978c-7006-4bc7-0557-0edca0563098

**Prefeitura Municipal de Limoeiro**  
 Secretaria Municipal de Fazenda  
 Departamento de Contabilidade  
 Cronograma Mensal de Desembolso-CMD

Exercício: 2018

Classificação Institucional Funcional-Programática	Despesa Fixada	Janeiro	Fevereiro	Março	Abril	Mai	Junho	Julho	Agosto	Setembro	Outubro	Novembro	Dezembro
<b>005 Faculdade de Ciências da Administraç</b>	<b>3.620.000</b>	<b>301.546</b>	<b>301.546</b>	<b>301.546</b>	<b>301.546</b>	<b>301.546</b>	<b>301.546</b>	<b>301.546</b>	<b>301.546</b>	<b>301.546</b>	<b>301.546</b>	<b>301.546</b>	<b>302.944</b>
21.700 FACAL	2.770.000,00	230.741,00	230.741,00	230.741,00	230.741,00	230.741,00	230.741,00	230.741,00	230.741,00	230.741,00	230.741,00	230.741,00	231.899,00
12 Educação	2.770.000,00	230.741,00	230.741,00	230.741,00	230.741,00	230.741,00	230.741,00	230.741,00	230.741,00	230.741,00	230.741,00	230.741,00	231.899,00
364 Ensino Superior	2.770.000,00	230.741,00	230.741,00	230.741,00	230.741,00	230.741,00	230.741,00	230.741,00	230.741,00	230.741,00	230.741,00	230.741,00	231.899,00
0205 ENSINO DE GRADUAÇÃO	1.215.000,00	101.209,50	101.209,50	101.209,50	101.209,50	101.209,50	101.209,50	101.209,50	101.209,50	101.209,50	101.209,50	101.209,50	101.209,50
2307 MANUTENÇÃO DO ENSINO SUPERIOR	1.215.000,00	101.209,50	101.209,50	101.209,50	101.209,50	101.209,50	101.209,50	101.209,50	101.209,50	101.209,50	101.209,50	101.209,50	101.209,50
3390.39 Outros Serviços de Terceiros - Pessoa Jurídica	30.000,00	2.499,00	2.499,00	2.499,00	2.499,00	2.499,00	2.499,00	2.499,00	2.499,00	2.499,00	2.499,00	2.499,00	2.499,00
99 SEM APLICAÇÃO	30.000,00	2.499,00	2.499,00	2.499,00	2.499,00	2.499,00	2.499,00	2.499,00	2.499,00	2.499,00	2.499,00	2.499,00	2.499,00
113 Receita pela Prestação de Serviços Educacionais	30.000,00	2.499,00	2.499,00	2.499,00	2.499,00	2.499,00	2.499,00	2.499,00	2.499,00	2.499,00	2.499,00	2.499,00	2.499,00
11 11-Outros	30.000,00	2.499,00	2.499,00	2.499,00	2.499,00	2.499,00	2.499,00	2.499,00	2.499,00	2.499,00	2.499,00	2.499,00	2.499,00
3 Outras Despesas Correntes	30.000,00	2.499,00	2.499,00	2.499,00	2.499,00	2.499,00	2.499,00	2.499,00	2.499,00	2.499,00	2.499,00	2.499,00	2.499,00
854 12 364 0205 2307 3390.39 99 113	30.000,00	2.499,00	2.499,00	2.499,00	2.499,00	2.499,00	2.499,00	2.499,00	2.499,00	2.499,00	2.499,00	2.499,00	2.499,00
3390.92 Despesas de Exercícios Anteriores	5.000,00	416,50	416,50	416,50	416,50	416,50	416,50	416,50	416,50	416,50	416,50	416,50	416,50
99 SEM APLICAÇÃO	5.000,00	416,50	416,50	416,50	416,50	416,50	416,50	416,50	416,50	416,50	416,50	416,50	416,50
113 Receita pela Prestação de Serviços Educacionais	5.000,00	416,50	416,50	416,50	416,50	416,50	416,50	416,50	416,50	416,50	416,50	416,50	416,50
11 11-Outros	5.000,00	416,50	416,50	416,50	416,50	416,50	416,50	416,50	416,50	416,50	416,50	416,50	416,50

Documento Assinado Digitalmente em 18/08/2018 por JOÃO LUIS FERREIRA FILHO  
 Endereço: Rua da Doc. - Sam Cód. de Doc. - 0434978e-7006-4bc7b557-decda0565098

**Prefeitura Municipal de Limoeiro**  
 Secretaria Municipal de Fazenda  
 Departamento de Contabilidade  
 Cronograma Mensal de Desembolso-CMD

Exercício: 2018

Classificação Institucional Funcional-Programática	Despesa Fixada	Janeiro	Fevereiro	Março	Abril	Mai	Junho	Julho	Agosto	Setembro	Outubro	Novembro	Dezembro
<b>005 Faculdade de Ciências da Administraç</b>	<b>3.620.000</b>	<b>301.546</b>	<b>301.546</b>	<b>301.546</b>	<b>301.546</b>	<b>301.546</b>	<b>301.546</b>	<b>301.546</b>	<b>301.546</b>	<b>301.546</b>	<b>301.546</b>	<b>301.546</b>	<b>302.984</b>
21.700 FACAL	2.770.000,00	230.741,00	230.741,00	230.741,00	230.741,00	230.741,00	230.741,00	230.741,00	230.741,00	230.741,00	230.741,00	230.741,00	231.829,00
12 Educação	2.770.000,00	230.741,00	230.741,00	230.741,00	230.741,00	230.741,00	230.741,00	230.741,00	230.741,00	230.741,00	230.741,00	230.741,00	231.829,00
364 Ensino Superior	2.770.000,00	230.741,00	230.741,00	230.741,00	230.741,00	230.741,00	230.741,00	230.741,00	230.741,00	230.741,00	230.741,00	230.741,00	231.829,00
0247 DIFUSÃO CULTURAL	130.000,00	10.829,00	10.829,00	10.829,00	10.829,00	10.829,00	10.829,00	10.829,00	10.829,00	10.829,00	10.829,00	10.829,00	10.829,00
2308 MANUTENÇÃO DA BIBLIOTECA	130.000,00	10.829,00	10.829,00	10.829,00	10.829,00	10.829,00	10.829,00	10.829,00	10.829,00	10.829,00	10.829,00	10.829,00	10.829,00
3190.11 Vencimentos e Vantagens Fixas - Pessoal Civil	50.000,00	4.165,00	4.165,00	4.165,00	4.165,00	4.165,00	4.165,00	4.165,00	4.165,00	4.165,00	4.165,00	4.165,00	4.165,00
99 SEM APLICAÇÃO	50.000,00	4.165,00	4.165,00	4.165,00	4.165,00	4.165,00	4.165,00	4.165,00	4.165,00	4.165,00	4.165,00	4.165,00	4.165,00
113 Receita pela Prestação de Serviços Educacionais	50.000,00	4.165,00	4.165,00	4.165,00	4.165,00	4.165,00	4.165,00	4.165,00	4.165,00	4.165,00	4.165,00	4.165,00	4.165,00
11 11-Outros	50.000,00	4.165,00	4.165,00	4.165,00	4.165,00	4.165,00	4.165,00	4.165,00	4.165,00	4.165,00	4.165,00	4.165,00	4.165,00
1 Pessoal e Encargos Sociais	50.000,00	4.165,00	4.165,00	4.165,00	4.165,00	4.165,00	4.165,00	4.165,00	4.165,00	4.165,00	4.165,00	4.165,00	4.165,00
857 12 364 0247 2308 3190.11 99 113	50.000,00	4.165,00	4.165,00	4.165,00	4.165,00	4.165,00	4.165,00	4.165,00	4.165,00	4.165,00	4.165,00	4.165,00	4.165,00
3390.30 Material de Consumo	10.000,00	833,00	833,00	833,00	833,00	833,00	833,00	833,00	833,00	833,00	833,00	833,00	833,00
99 SEM APLICAÇÃO	10.000,00	833,00	833,00	833,00	833,00	833,00	833,00	833,00	833,00	833,00	833,00	833,00	833,00
113 Receita pela Prestação de Serviços Educacionais	10.000,00	833,00	833,00	833,00	833,00	833,00	833,00	833,00	833,00	833,00	833,00	833,00	833,00
11 11-Outros	10.000,00	833,00	833,00	833,00	833,00	833,00	833,00	833,00	833,00	833,00	833,00	833,00	833,00

Documento Assinado Digitalmente por: JOAO LUIS FERREIRA FILHO  
 Assinatura em: 2018/09/29 14:58:59  
 Endereço: http://www.trepe.gov.br/portal/verDocumento.aspx?CodigoDocumento=33978c-70b6-4bc70557-decda0565098

**Prefeitura Municipal de Limoeiro**  
 Secretaria Municipal de Fazenda  
 Departamento de Contabilidade  
 Cronograma Mensal de Desembolso-CMD

Exercício: 2018

Classificação Institucional Funcional-Programática	Despesa Fixada	Janeiro	Fevereiro	Março	Abril	Mai	Junho	Julho	Agosto	Setembro	Outubro	Novembro	Dezembro
<b>005 Faculdade de Ciências da Administraç</b>	<b>3.620.000</b>	<b>301.546</b>	<b>301.546</b>	<b>301.546</b>	<b>301.546</b>	<b>301.546</b>	<b>301.546</b>	<b>301.546</b>	<b>301.546</b>	<b>301.546</b>	<b>301.546</b>	<b>301.546</b>	<b>302.984</b>
21.700 FACAL	2.770.000,00	230.741,00	230.741,00	230.741,00	230.741,00	230.741,00	230.741,00	230.741,00	230.741,00	230.741,00	230.741,00	230.741,00	231.829,00
12 Educação	2.770.000,00	230.741,00	230.741,00	230.741,00	230.741,00	230.741,00	230.741,00	230.741,00	230.741,00	230.741,00	230.741,00	230.741,00	231.829,00
364 Ensino Superior	2.770.000,00	230.741,00	230.741,00	230.741,00	230.741,00	230.741,00	230.741,00	230.741,00	230.741,00	230.741,00	230.741,00	230.741,00	231.829,00
0247 DIFUSÃO CULTURAL	130.000,00	10.829,00	10.829,00	10.829,00	10.829,00	10.829,00	10.829,00	10.829,00	10.829,00	10.829,00	10.829,00	10.829,00	10.829,00
2308 MANUTENÇÃO DA BIBLIOTECA	130.000,00	10.829,00	10.829,00	10.829,00	10.829,00	10.829,00	10.829,00	10.829,00	10.829,00	10.829,00	10.829,00	10.829,00	10.829,00
3390.30 Material de Consumo	10.000,00	833,00	833,00	833,00	833,00	833,00	833,00	833,00	833,00	833,00	833,00	833,00	833,00
99 SEM APLICAÇÃO	10.000,00	833,00	833,00	833,00	833,00	833,00	833,00	833,00	833,00	833,00	833,00	833,00	833,00
113 Receita pela Prestação de Serviços Educacionais	10.000,00	833,00	833,00	833,00	833,00	833,00	833,00	833,00	833,00	833,00	833,00	833,00	837,00
11 11-Outros	10.000,00	833,00	833,00	833,00	833,00	833,00	833,00	833,00	833,00	833,00	833,00	833,00	837,00
3 Outras Despesas Correntes	10.000,00	833,00	833,00	833,00	833,00	833,00	833,00	833,00	833,00	833,00	833,00	833,00	837,00
858 12 364 0247 2308 3390.30 99 113	10.000,00	833,00	833,00	833,00	833,00	833,00	833,00	833,00	833,00	833,00	833,00	833,00	837,00
3390.36 Outros Serviços de Terceiros - Pessoa Física	60.000,00	4.998,00	4.998,00	4.998,00	4.998,00	4.998,00	4.998,00	4.998,00	4.998,00	4.998,00	4.998,00	4.998,00	5.022,00
99 SEM APLICAÇÃO	60.000,00	4.998,00	4.998,00	4.998,00	4.998,00	4.998,00	4.998,00	4.998,00	4.998,00	4.998,00	4.998,00	4.998,00	5.022,00
113 Receita pela Prestação de Serviços Educacionais	60.000,00	4.998,00	4.998,00	4.998,00	4.998,00	4.998,00	4.998,00	4.998,00	4.998,00	4.998,00	4.998,00	4.998,00	5.022,00
11 11-Outros	60.000,00	4.998,00	4.998,00	4.998,00	4.998,00	4.998,00	4.998,00	4.998,00	4.998,00	4.998,00	4.998,00	4.998,00	5.022,00

Documento Assinado em 2018/08/28 por JOAO LUIS FERREIRA FILHO  
 Endereço: https://www.tcepe.gov.br/epi/validaDoc.aspx?CodigoDoc=3434978c-7d06-4bc7-b557-becda056d098

**Prefeitura Municipal de Limoeiro**  
 Secretaria Municipal de Fazenda  
 Departamento de Contabilidade  
 Cronograma Mensal de Desembolso-CMD

Exercício: 2018

Classificação Institucional Funcional-Programática	Despesa Fixada	Janeiro	Fevereiro	Março	Abril	Maiο	Junho	Julho	Agosto	Setembro	Outubro	Novembro	Dezembro
<b>005 Faculdade de Ciências da Administraç</b>	<b>3.620.000</b>	<b>301.546</b>	<b>301.546</b>	<b>301.546</b>	<b>301.546</b>	<b>301.546</b>	<b>301.546</b>	<b>301.546</b>	<b>301.546</b>	<b>301.546</b>	<b>301.546</b>	<b>301.546</b>	<b>302.984</b>
21.700 FACAL	2.770.000,00	230.741,00	230.741,00	230.741,00	230.741,00	230.741,00	230.741,00	230.741,00	230.741,00	230.741,00	230.741,00	230.741,00	231.829,00
12 Educação	2.770.000,00	230.741,00	230.741,00	230.741,00	230.741,00	230.741,00	230.741,00	230.741,00	230.741,00	230.741,00	230.741,00	230.741,00	231.829,00
364 Ensino Superior	2.770.000,00	230.741,00	230.741,00	230.741,00	230.741,00	230.741,00	230.741,00	230.741,00	230.741,00	230.741,00	230.741,00	230.741,00	231.829,00
0247 DIFUSÃO CULTURAL	130.000,00	10.829,00	10.829,00	10.829,00	10.829,00	10.829,00	10.829,00	10.829,00	10.829,00	10.829,00	10.829,00	10.829,00	10.829,00
2308 MANUTENÇÃO DA BIBLIOTECA	130.000,00	10.829,00	10.829,00	10.829,00	10.829,00	10.829,00	10.829,00	10.829,00	10.829,00	10.829,00	10.829,00	10.829,00	10.829,00
3390.39 Outros Serviços de Terceiros - Pessoa Jurídica	10.000,00	833,00	833,00	833,00	833,00	833,00	833,00	833,00	833,00	833,00	833,00	833,00	833,00
99 SEM APLICAÇÃO	10.000,00	833,00	833,00	833,00	833,00	833,00	833,00	833,00	833,00	833,00	833,00	833,00	833,00
113 Receita pela Prestação de Serviços Educacionais	10.000,00	833,00	833,00	833,00	833,00	833,00	833,00	833,00	833,00	833,00	833,00	833,00	837,00
11 11-Outros	10.000,00	833,00	833,00	833,00	833,00	833,00	833,00	833,00	833,00	833,00	833,00	833,00	837,00
3 Outras Despesas Correntes	10.000,00	833,00	833,00	833,00	833,00	833,00	833,00	833,00	833,00	833,00	833,00	833,00	837,00
860 12 364 0247 2308 3390.39 99 113 10.000 833 833 833 833 833 833 833 833 833 833 833 833	850.000,00	70.805,00	70.805,00	70.805,00	70.805,00	70.805,00	70.805,00	70.805,00	70.805,00	70.805,00	70.805,00	70.805,00	71.145,00
<b>21.800 FACULDADE DE DIREITO</b>	<b>850.000,00</b>	<b>70.805,00</b>	<b>70.805,00</b>	<b>70.805,00</b>	<b>70.805,00</b>	<b>70.805,00</b>	<b>70.805,00</b>	<b>70.805,00</b>	<b>70.805,00</b>	<b>70.805,00</b>	<b>70.805,00</b>	<b>70.805,00</b>	<b>71.145,00</b>
12 Educação	850.000,00	70.805,00	70.805,00	70.805,00	70.805,00	70.805,00	70.805,00	70.805,00	70.805,00	70.805,00	70.805,00	70.805,00	71.145,00
364 Ensino Superior	850.000,00	70.805,00	70.805,00	70.805,00	70.805,00	70.805,00	70.805,00	70.805,00	70.805,00	70.805,00	70.805,00	70.805,00	71.145,00
0205 ENSINO DE GRADUAÇÃO	850.000,00	70.805,00	70.805,00	70.805,00	70.805,00	70.805,00	70.805,00	70.805,00	70.805,00	70.805,00	70.805,00	70.805,00	71.145,00

Documento Assinado Digitalmente em 18/08/2018 às 14:59:00 por JOAO LUIS FERREIRA FILHO  
 Endereço: https://www.tcepe.gov.br/epi/vet/validaDoc.asp?CodigoDoc=333978c-7d06-4bc7-b557-4e6da0562498

**Prefeitura Municipal de Limoeiro**  
 Secretaria Municipal de Fazenda  
 Departamento de Contabilidade  
 Cronograma Mensal de Desembolso-CMD

Exercício: 2018

Classificação Institucional Funcional-Programática	Despesa Fixada	Janeiro	Fevereiro	Março	Abril	Maiο	Junho	Julho	Agosto	Setembro	Outubro	Novembro	Dezembro
<b>005 Faculdade de Ciências da Administraç</b>	<b>3.620.000</b>	<b>301.546</b>	<b>301.546</b>	<b>301.546</b>	<b>301.546</b>	<b>301.546</b>	<b>301.546</b>	<b>301.546</b>	<b>301.546</b>	<b>301.546</b>	<b>301.546</b>	<b>301.546</b>	<b>302.984</b>
21.800 FACULDADE DE DIREITO	850.000,00	70.805,00	70.805,00	70.805,00	70.805,00	70.805,00	70.805,00	70.805,00	70.805,00	70.805,00	70.805,00	70.805,00	71.145,00
12 Educação	850.000,00	70.805,00	70.805,00	70.805,00	70.805,00	70.805,00	70.805,00	70.805,00	70.805,00	70.805,00	70.805,00	70.805,00	71.145,00
364 Ensino Superior	850.000,00	70.805,00	70.805,00	70.805,00	70.805,00	70.805,00	70.805,00	70.805,00	70.805,00	70.805,00	70.805,00	70.805,00	71.145,00
0205 ENSINO DE GRADUAÇÃO	850.000,00	70.805,00	70.805,00	70.805,00	70.805,00	70.805,00	70.805,00	70.805,00	70.805,00	70.805,00	70.805,00	70.805,00	71.145,00
2310 MANUTENÇÃO DO CURSO DE DIREITO	850.000,00	70.805,00	70.805,00	70.805,00	70.805,00	70.805,00	70.805,00	70.805,00	70.805,00	70.805,00	70.805,00	70.805,00	71.145,00
3190.04 Contratação por Tempo Determinado	400.000,00	33.320,00	33.320,00	33.320,00	33.320,00	33.320,00	33.320,00	33.320,00	33.320,00	33.320,00	33.320,00	33.320,00	33.480,00
99 SEM APLICAÇÃO	400.000,00	33.320,00	33.320,00	33.320,00	33.320,00	33.320,00	33.320,00	33.320,00	33.320,00	33.320,00	33.320,00	33.320,00	33.480,00
113 Receita pela Prestação de Serviços Educacionais	400.000,00	33.320,00	33.320,00	33.320,00	33.320,00	33.320,00	33.320,00	33.320,00	33.320,00	33.320,00	33.320,00	33.320,00	33.480,00
11 11-Outros	400.000,00	33.320,00	33.320,00	33.320,00	33.320,00	33.320,00	33.320,00	33.320,00	33.320,00	33.320,00	33.320,00	33.320,00	33.480,00
1 Pessoal e Encargos Sociais	400.000,00	33.320,00	33.320,00	33.320,00	33.320,00	33.320,00	33.320,00	33.320,00	33.320,00	33.320,00	33.320,00	33.320,00	33.480,00
864 12 364 0205 2310 3190.04 99 113	400.000	33.320	33.320	33.320	33.320	33.320	33.320	33.320	33.320	33.320	33.320	33.320	33.480
3190.11 Vencimentos e Vantagens Fixas - Pessoal Civil	150.000,00	12.495,00	12.495,00	12.495,00	12.495,00	12.495,00	12.495,00	12.495,00	12.495,00	12.495,00	12.495,00	12.495,00	12.555,00
99 SEM APLICAÇÃO	150.000,00	12.495,00	12.495,00	12.495,00	12.495,00	12.495,00	12.495,00	12.495,00	12.495,00	12.495,00	12.495,00	12.495,00	12.555,00
113 Receita pela Prestação de Serviços Educacionais	150.000,00	12.495,00	12.495,00	12.495,00	12.495,00	12.495,00	12.495,00	12.495,00	12.495,00	12.495,00	12.495,00	12.495,00	12.555,00
11 11-Outros	150.000,00	12.495,00	12.495,00	12.495,00	12.495,00	12.495,00	12.495,00	12.495,00	12.495,00	12.495,00	12.495,00	12.495,00	12.555,00

Documento Assinado em 2018/05/25 por JOAO LUIS FERREIRA FILHO  
 Documento: 71334978c-706-4bc7b557-02ca056a098

**Prefeitura Municipal de Limoeiro**  
 Secretaria Municipal de Fazenda  
 Departamento de Contabilidade  
 Cronograma Mensal de Desembolso-CMD

Exercício: 2018

Classificação Institucional Funcional-Programática	Despesa Fixada	Janeiro	Fevereiro	Março	Abril	Maiο	Junho	Julho	Agosto	Setembro	Outubro	Novembro	Dezembro
<b>005 Faculdade de Ciências da Administraç</b>	<b>3.620.000</b>	<b>301.546</b>	<b>301.546</b>	<b>301.546</b>	<b>301.546</b>	<b>301.546</b>	<b>301.546</b>	<b>301.546</b>	<b>301.546</b>	<b>301.546</b>	<b>301.546</b>	<b>301.546</b>	<b>302.984</b>
21.800 FACULDADE DE DIREITO	850.000,00	70.805,00	70.805,00	70.805,00	70.805,00	70.805,00	70.805,00	70.805,00	70.805,00	70.805,00	70.805,00	70.805,00	71.145,00
12 Educação	850.000,00	70.805,00	70.805,00	70.805,00	70.805,00	70.805,00	70.805,00	70.805,00	70.805,00	70.805,00	70.805,00	70.805,00	71.145,00
364 Ensino Superior	850.000,00	70.805,00	70.805,00	70.805,00	70.805,00	70.805,00	70.805,00	70.805,00	70.805,00	70.805,00	70.805,00	70.805,00	71.145,00
0205 ENSINO DE GRADUAÇÃO	850.000,00	70.805,00	70.805,00	70.805,00	70.805,00	70.805,00	70.805,00	70.805,00	70.805,00	70.805,00	70.805,00	70.805,00	71.145,00
2310 MANUTENÇÃO DO CURSO DE DIREITO	850.000,00	70.805,00	70.805,00	70.805,00	70.805,00	70.805,00	70.805,00	70.805,00	70.805,00	70.805,00	70.805,00	70.805,00	71.145,00
3190.11 Vencimentos e Vantagens Fixas - Pessoal Civil	150.000,00	12.495,00	12.495,00	12.495,00	12.495,00	12.495,00	12.495,00	12.495,00	12.495,00	12.495,00	12.495,00	12.495,00	12.495,00
99 SEM APLICAÇÃO	150.000,00	12.495,00	12.495,00	12.495,00	12.495,00	12.495,00	12.495,00	12.495,00	12.495,00	12.495,00	12.495,00	12.495,00	12.495,00
113 Receita pela Prestação de Serviços Educacionais	150.000,00	12.495,00	12.495,00	12.495,00	12.495,00	12.495,00	12.495,00	12.495,00	12.495,00	12.495,00	12.495,00	12.495,00	12.495,00
11 11-Outros	150.000,00	12.495,00	12.495,00	12.495,00	12.495,00	12.495,00	12.495,00	12.495,00	12.495,00	12.495,00	12.495,00	12.495,00	12.495,00
1 Pessoal e Encargos Sociais	150.000,00	12.495,00	12.495,00	12.495,00	12.495,00	12.495,00	12.495,00	12.495,00	12.495,00	12.495,00	12.495,00	12.495,00	12.495,00
865 12 364 0205 2310 3190.11 99 113	150.000	12.495	12.495	12.495	12.495	12.495	12.495	12.495	12.495	12.495	12.495	12.495	12.495
3190.13 Obrigações Patronais	100.000,00	8.330,00	8.330,00	8.330,00	8.330,00	8.330,00	8.330,00	8.330,00	8.330,00	8.330,00	8.330,00	8.330,00	8.370,00
99 SEM APLICAÇÃO	100.000,00	8.330,00	8.330,00	8.330,00	8.330,00	8.330,00	8.330,00	8.330,00	8.330,00	8.330,00	8.330,00	8.330,00	8.370,00
113 Receita pela Prestação de Serviços Educacionais	100.000,00	8.330,00	8.330,00	8.330,00	8.330,00	8.330,00	8.330,00	8.330,00	8.330,00	8.330,00	8.330,00	8.330,00	8.370,00
11 11-Outros	100.000,00	8.330,00	8.330,00	8.330,00	8.330,00	8.330,00	8.330,00	8.330,00	8.330,00	8.330,00	8.330,00	8.330,00	8.370,00

Documento Assinado em 2018/09/11 por JOAO LUIS FERREIRA FILHO  
 Endereço: https://sistemas.fazenda.gov.br/ppp/vvalidaDoc.aspx?vCodigoDoc=1334978c-7046-4bc7a5571-06cdad056a098

**Prefeitura Municipal de Limoeiro**  
 Secretaria Municipal de Fazenda  
 Departamento de Contabilidade  
 Cronograma Mensal de Desembolso-CMD

Exercício: 2018

Classificação Institucional Funcional-Programática	Despesa Fixada	Janeiro	Fevereiro	Março	Abril	Maiο	Junho	Julho	Agosto	Setembro	Outubro	Novembro	Dezembro
<b>005 Faculdade de Ciências da Administraç</b>	<b>3.620.000</b>	<b>301.546</b>	<b>301.546</b>	<b>301.546</b>	<b>301.546</b>	<b>301.546</b>	<b>301.546</b>	<b>301.546</b>	<b>301.546</b>	<b>301.546</b>	<b>301.546</b>	<b>301.546</b>	<b>302.984</b>
21.800 FACULDADE DE DIREITO	850.000,00	70.805,00	70.805,00	70.805,00	70.805,00	70.805,00	70.805,00	70.805,00	70.805,00	70.805,00	70.805,00	70.805,00	71.145,00
12 Educação	850.000,00	70.805,00	70.805,00	70.805,00	70.805,00	70.805,00	70.805,00	70.805,00	70.805,00	70.805,00	70.805,00	70.805,00	71.145,00
364 Ensino Superior	850.000,00	70.805,00	70.805,00	70.805,00	70.805,00	70.805,00	70.805,00	70.805,00	70.805,00	70.805,00	70.805,00	70.805,00	71.145,00
0205 ENSINO DE GRADUAÇÃO	850.000,00	70.805,00	70.805,00	70.805,00	70.805,00	70.805,00	70.805,00	70.805,00	70.805,00	70.805,00	70.805,00	70.805,00	71.145,00
2310 MANUTENÇÃO DO CURSO DE DIREITO	850.000,00	70.805,00	70.805,00	70.805,00	70.805,00	70.805,00	70.805,00	70.805,00	70.805,00	70.805,00	70.805,00	70.805,00	71.145,00
3190.13 Obrigações Patronais	100.000,00	8.330,00	8.330,00	8.330,00	8.330,00	8.330,00	8.330,00	8.330,00	8.330,00	8.330,00	8.330,00	8.330,00	8.370,00
99 SEM APLICAÇÃO	100.000,00	8.330,00	8.330,00	8.330,00	8.330,00	8.330,00	8.330,00	8.330,00	8.330,00	8.330,00	8.330,00	8.330,00	8.370,00
113 Receita pela Prestação de Serviços Educacionais	100.000,00	8.330,00	8.330,00	8.330,00	8.330,00	8.330,00	8.330,00	8.330,00	8.330,00	8.330,00	8.330,00	8.330,00	8.370,00
11 11-Outros	100.000,00	8.330,00	8.330,00	8.330,00	8.330,00	8.330,00	8.330,00	8.330,00	8.330,00	8.330,00	8.330,00	8.330,00	8.370,00
1 Pessoal e Encargos Sociais	100.000,00	8.330,00	8.330,00	8.330,00	8.330,00	8.330,00	8.330,00	8.330,00	8.330,00	8.330,00	8.330,00	8.330,00	8.370,00
866 12 364 0205 2310 3190.13 99 113	100.000,00	8.330,00	8.330,00	8.330,00	8.330,00	8.330,00	8.330,00	8.330,00	8.330,00	8.330,00	8.330,00	8.330,00	8.370,00
3191.13 Contribuições Patronais (19)(I)	10.000,00	833,00	833,00	833,00	833,00	833,00	833,00	833,00	833,00	833,00	833,00	833,00	837,00
99 SEM APLICAÇÃO	10.000,00	833,00	833,00	833,00	833,00	833,00	833,00	833,00	833,00	833,00	833,00	833,00	837,00
113 Receita pela Prestação de Serviços Educacionais	10.000,00	833,00	833,00	833,00	833,00	833,00	833,00	833,00	833,00	833,00	833,00	833,00	837,00
11 11-Outros	10.000,00	833,00	833,00	833,00	833,00	833,00	833,00	833,00	833,00	833,00	833,00	833,00	837,00

Documento Assinado em 11/09/2018 por JOAO LUIS FERREIRA FILHO  
 Endereço eletrônico: www.portaltransparencia.gov.br  
 Documento assinado digitalmente por JOAO LUIS FERREIRA FILHO  
 Código do documento: 24334978c-7086-4bc7d0557-decda0565098

**Prefeitura Municipal de Limoeiro**  
 Secretaria Municipal de Fazenda  
 Departamento de Contabilidade  
 Cronograma Mensal de Desembolso-CMD

Exercício: 2018

Classificação Institucional Funcional-Programática	Despesa Fixada	Janeiro	Fevereiro	Março	Abril	Mai	Junho	Julho	Agosto	Setembro	Outubro	Novembro	Dezembro
<b>005 Faculdade de Ciências da Administraç</b>	<b>3.620.000</b>	<b>301.546</b>	<b>301.546</b>	<b>301.546</b>	<b>301.546</b>	<b>301.546</b>	<b>301.546</b>	<b>301.546</b>	<b>301.546</b>	<b>301.546</b>	<b>301.546</b>	<b>301.546</b>	<b>302.984</b>
21.800 FACULDADE DE DIREITO	850.000,00	70.805,00	70.805,00	70.805,00	70.805,00	70.805,00	70.805,00	70.805,00	70.805,00	70.805,00	70.805,00	70.805,00	71.145,00
12 Educação	850.000,00	70.805,00	70.805,00	70.805,00	70.805,00	70.805,00	70.805,00	70.805,00	70.805,00	70.805,00	70.805,00	70.805,00	71.145,00
364 Ensino Superior	850.000,00	70.805,00	70.805,00	70.805,00	70.805,00	70.805,00	70.805,00	70.805,00	70.805,00	70.805,00	70.805,00	70.805,00	71.145,00
0205 ENSINO DE GRADUAÇÃO	850.000,00	70.805,00	70.805,00	70.805,00	70.805,00	70.805,00	70.805,00	70.805,00	70.805,00	70.805,00	70.805,00	70.805,00	71.145,00
2310 MANUTENÇÃO DO CURSO DE DIREITO	850.000,00	70.805,00	70.805,00	70.805,00	70.805,00	70.805,00	70.805,00	70.805,00	70.805,00	70.805,00	70.805,00	70.805,00	71.145,00
3191.13 Contribuições Patronais (19)(I)	10.000,00	833,00	833,00	833,00	833,00	833,00	833,00	833,00	833,00	833,00	833,00	833,00	837,00
99 SEM APLICAÇÃO	10.000,00	833,00	833,00	833,00	833,00	833,00	833,00	833,00	833,00	833,00	833,00	833,00	837,00
113 Receita pela Prestação de Serviços Educacionais	10.000,00	833,00	833,00	833,00	833,00	833,00	833,00	833,00	833,00	833,00	833,00	833,00	837,00
11 11-Outros	10.000,00	833,00	833,00	833,00	833,00	833,00	833,00	833,00	833,00	833,00	833,00	833,00	837,00
1 Pessoal e Encargos Sociais	10.000,00	833,00	833,00	833,00	833,00	833,00	833,00	833,00	833,00	833,00	833,00	833,00	837,00
867 12 364 0205 2310 3191.13 99 113	10.000,00	833,00	833,00	833,00	833,00	833,00	833,00	833,00	833,00	833,00	833,00	833,00	837,00
3390.14 Diárias - Civil	10.000,00	833,00	833,00	833,00	833,00	833,00	833,00	833,00	833,00	833,00	833,00	833,00	837,00
99 SEM APLICAÇÃO	10.000,00	833,00	833,00	833,00	833,00	833,00	833,00	833,00	833,00	833,00	833,00	833,00	837,00
113 Receita pela Prestação de Serviços Educacionais	10.000,00	833,00	833,00	833,00	833,00	833,00	833,00	833,00	833,00	833,00	833,00	833,00	837,00
11 11-Outros	10.000,00	833,00	833,00	833,00	833,00	833,00	833,00	833,00	833,00	833,00	833,00	833,00	837,00

Documento Assinado Digitalmente em 11/09/2018 às 14:55:57 por JOAO LUIS FERREIRA FILHO  
 Endereço eletrônico: www.portaltransparencia.gov.br  
 Código do documento: C43d978c-7d06-4bc7-b557-becda0565d98

**Prefeitura Municipal de Limoeiro**  
 Secretaria Municipal de Fazenda  
 Departamento de Contabilidade  
 Cronograma Mensal de Desembolso-CMD

Exercício: 2018

Classificação Institucional Funcional-Programática	Despesa Fixada	Janeiro	Fevereiro	Março	Abril	Mai	Junho	Julho	Agosto	Setembro	Outubro	Novembro	Dezembro
<b>005 Faculdade de Ciências da Administraç</b>	<b>3.620.000</b>	<b>301.546</b>	<b>301.546</b>	<b>301.546</b>	<b>301.546</b>	<b>301.546</b>	<b>301.546</b>	<b>301.546</b>	<b>301.546</b>	<b>301.546</b>	<b>301.546</b>	<b>301.546</b>	<b>302.984</b>
21.800 FACULDADE DE DIREITO	850.000,00	70.805,00	70.805,00	70.805,00	70.805,00	70.805,00	70.805,00	70.805,00	70.805,00	70.805,00	70.805,00	70.805,00	71.145,00
12 Educação	850.000,00	70.805,00	70.805,00	70.805,00	70.805,00	70.805,00	70.805,00	70.805,00	70.805,00	70.805,00	70.805,00	70.805,00	71.145,00
364 Ensino Superior	850.000,00	70.805,00	70.805,00	70.805,00	70.805,00	70.805,00	70.805,00	70.805,00	70.805,00	70.805,00	70.805,00	70.805,00	71.145,00
0205 ENSINO DE GRADUAÇÃO	850.000,00	70.805,00	70.805,00	70.805,00	70.805,00	70.805,00	70.805,00	70.805,00	70.805,00	70.805,00	70.805,00	70.805,00	71.145,00
2310 MANUTENÇÃO DO CURSO DE DIREITO	850.000,00	70.805,00	70.805,00	70.805,00	70.805,00	70.805,00	70.805,00	70.805,00	70.805,00	70.805,00	70.805,00	70.805,00	71.145,00
3390.14 Diárias - Civil	10.000,00	833,00	833,00	833,00	833,00	833,00	833,00	833,00	833,00	833,00	833,00	833,00	837,00
99 SEM APLICAÇÃO	10.000,00	833,00	833,00	833,00	833,00	833,00	833,00	833,00	833,00	833,00	833,00	833,00	837,00
113 Receita pela Prestação de Serviços Educacionais	10.000,00	833,00	833,00	833,00	833,00	833,00	833,00	833,00	833,00	833,00	833,00	833,00	837,00
11 11-Outros	10.000,00	833,00	833,00	833,00	833,00	833,00	833,00	833,00	833,00	833,00	833,00	833,00	837,00
3 Outras Despesas Correntes	10.000,00	833,00	833,00	833,00	833,00	833,00	833,00	833,00	833,00	833,00	833,00	833,00	837,00
868 12 364 0205 2310 3390.14 99 113	10.000,00	833,00	833,00	833,00	833,00	833,00	833,00	833,00	833,00	833,00	833,00	833,00	837,00
3390.30 Material de Consumo	50.000,00	4.165,00	4.165,00	4.165,00	4.165,00	4.165,00	4.165,00	4.165,00	4.165,00	4.165,00	4.165,00	4.165,00	4.185,00
99 SEM APLICAÇÃO	50.000,00	4.165,00	4.165,00	4.165,00	4.165,00	4.165,00	4.165,00	4.165,00	4.165,00	4.165,00	4.165,00	4.165,00	4.185,00
113 Receita pela Prestação de Serviços Educacionais	50.000,00	4.165,00	4.165,00	4.165,00	4.165,00	4.165,00	4.165,00	4.165,00	4.165,00	4.165,00	4.165,00	4.165,00	4.185,00
11 11-Outros	50.000,00	4.165,00	4.165,00	4.165,00	4.165,00	4.165,00	4.165,00	4.165,00	4.165,00	4.165,00	4.165,00	4.165,00	4.185,00

Documento Assinado em 11/09/2018 por JOAO LUIS FERREIRA FILHO  
 Endereço: https://sistemas.fazenda.gov.br/dpp/vistaDocumento.aspx?CodigoDoc=4334978c-7d06-4bc7-b557-b0cda0563098

**Prefeitura Municipal de Limoeiro**  
 Secretaria Municipal de Fazenda  
 Departamento de Contabilidade  
 Cronograma Mensal de Desembolso-CMD

Exercício: 2018

Classificação Institucional Funcional-Programática	Despesa Fixada	Janeiro	Fevereiro	Março	Abril	Mai	Junho	Julho	Agosto	Setembro	Outubro	Novembro	Dezembro
<b>005 Faculdade de Ciências da Administraç</b>	<b>3.620.000</b>	<b>301.546</b>	<b>301.546</b>	<b>301.546</b>	<b>301.546</b>	<b>301.546</b>	<b>301.546</b>	<b>301.546</b>	<b>301.546</b>	<b>301.546</b>	<b>301.546</b>	<b>301.546</b>	<b>302.984</b>
21.800 FACULDADE DE DIREITO	850.000,00	70.805,00	70.805,00	70.805,00	70.805,00	70.805,00	70.805,00	70.805,00	70.805,00	70.805,00	70.805,00	70.805,00	71.145,00
12 Educação	850.000,00	70.805,00	70.805,00	70.805,00	70.805,00	70.805,00	70.805,00	70.805,00	70.805,00	70.805,00	70.805,00	70.805,00	71.145,00
364 Ensino Superior	850.000,00	70.805,00	70.805,00	70.805,00	70.805,00	70.805,00	70.805,00	70.805,00	70.805,00	70.805,00	70.805,00	70.805,00	71.145,00
0205 ENSINO DE GRADUAÇÃO	850.000,00	70.805,00	70.805,00	70.805,00	70.805,00	70.805,00	70.805,00	70.805,00	70.805,00	70.805,00	70.805,00	70.805,00	71.145,00
2310 MANUTENÇÃO DO CURSO DE DIREITO	850.000,00	70.805,00	70.805,00	70.805,00	70.805,00	70.805,00	70.805,00	70.805,00	70.805,00	70.805,00	70.805,00	70.805,00	71.145,00
3390.30 Material de Consumo	50.000,00	4.165,00	4.165,00	4.165,00	4.165,00	4.165,00	4.165,00	4.165,00	4.165,00	4.165,00	4.165,00	4.165,00	4.165,00
99 SEM APLICAÇÃO	50.000,00	4.165,00	4.165,00	4.165,00	4.165,00	4.165,00	4.165,00	4.165,00	4.165,00	4.165,00	4.165,00	4.165,00	4.165,00
113 Receita pela Prestação de Serviços Educacionais	50.000,00	4.165,00	4.165,00	4.165,00	4.165,00	4.165,00	4.165,00	4.165,00	4.165,00	4.165,00	4.165,00	4.165,00	4.185,00
11 11-Outros	50.000,00	4.165,00	4.165,00	4.165,00	4.165,00	4.165,00	4.165,00	4.165,00	4.165,00	4.165,00	4.165,00	4.165,00	4.185,00
3 Outras Despesas Correntes	50.000,00	4.165,00	4.165,00	4.165,00	4.165,00	4.165,00	4.165,00	4.165,00	4.165,00	4.165,00	4.165,00	4.165,00	4.185,00
869 12 364 0205 2310 3390.30 99 113	50.000,00	4.165,00	4.165,00	4.165,00	4.165,00	4.165,00	4.165,00	4.165,00	4.165,00	4.165,00	4.165,00	4.165,00	4.185,00
3390.36 Outros Serviços de Terceiros - Pessoa Física	50.000,00	4.165,00	4.165,00	4.165,00	4.165,00	4.165,00	4.165,00	4.165,00	4.165,00	4.165,00	4.165,00	4.165,00	4.185,00
99 SEM APLICAÇÃO	50.000,00	4.165,00	4.165,00	4.165,00	4.165,00	4.165,00	4.165,00	4.165,00	4.165,00	4.165,00	4.165,00	4.165,00	4.185,00
113 Receita pela Prestação de Serviços Educacionais	50.000,00	4.165,00	4.165,00	4.165,00	4.165,00	4.165,00	4.165,00	4.165,00	4.165,00	4.165,00	4.165,00	4.165,00	4.185,00
11 11-Outros	50.000,00	4.165,00	4.165,00	4.165,00	4.165,00	4.165,00	4.165,00	4.165,00	4.165,00	4.165,00	4.165,00	4.165,00	4.185,00

Documento Assinado em 11/08/2018 por JOAO LUIS FERREIRA FILHO  
 Endereço eletrônico: www.portaltransparencia.gov.br  
 Documento assinado digitalmente por JOAO LUIS FERREIRA FILHO  
 Código do documento: 4334978c-70b6-4bc70557-05cd40563098

**Prefeitura Municipal de Limoeiro**  
 Secretaria Municipal de Fazenda  
 Departamento de Contabilidade  
 Cronograma Mensal de Desembolso-CMD

Exercício: 2018

Classificação Institucional Funcional-Programática	Despesa Fixada	Janeiro	Fevereiro	Março	Abril	Maior	Junho	Julho	Agosto	Setembro	Outubro	Novembro	Dezembro
<b>005 Faculdade de Ciências da Administraç</b>	<b>3.620.000</b>	<b>301.546</b>	<b>301.546</b>	<b>301.546</b>	<b>301.546</b>	<b>301.546</b>	<b>301.546</b>	<b>301.546</b>	<b>301.546</b>	<b>301.546</b>	<b>301.546</b>	<b>301.546</b>	<b>302.984</b>
21.800 FACULDADE DE DIREITO	850.000,00	70.805,00	70.805,00	70.805,00	70.805,00	70.805,00	70.805,00	70.805,00	70.805,00	70.805,00	70.805,00	70.805,00	71.145,00
12 Educação	850.000,00	70.805,00	70.805,00	70.805,00	70.805,00	70.805,00	70.805,00	70.805,00	70.805,00	70.805,00	70.805,00	70.805,00	71.145,00
364 Ensino Superior	850.000,00	70.805,00	70.805,00	70.805,00	70.805,00	70.805,00	70.805,00	70.805,00	70.805,00	70.805,00	70.805,00	70.805,00	71.145,00
0205 ENSINO DE GRADUAÇÃO	850.000,00	70.805,00	70.805,00	70.805,00	70.805,00	70.805,00	70.805,00	70.805,00	70.805,00	70.805,00	70.805,00	70.805,00	71.145,00
2310 MANUTENÇÃO DO CURSO DE DIREITO	850.000,00	70.805,00	70.805,00	70.805,00	70.805,00	70.805,00	70.805,00	70.805,00	70.805,00	70.805,00	70.805,00	70.805,00	71.145,00
3390.36 Outros Serviços de Terceiros - Pessoa Física	50.000,00	4.165,00	4.165,00	4.165,00	4.165,00	4.165,00	4.165,00	4.165,00	4.165,00	4.165,00	4.165,00	4.165,00	4.185,00
99 SEM APLICAÇÃO	50.000,00	4.165,00	4.165,00	4.165,00	4.165,00	4.165,00	4.165,00	4.165,00	4.165,00	4.165,00	4.165,00	4.165,00	4.185,00
113 Receita pela Prestação de Serviços Educacionais	50.000,00	4.165,00	4.165,00	4.165,00	4.165,00	4.165,00	4.165,00	4.165,00	4.165,00	4.165,00	4.165,00	4.165,00	4.185,00
11 11-Outros	50.000,00	4.165,00	4.165,00	4.165,00	4.165,00	4.165,00	4.165,00	4.165,00	4.165,00	4.165,00	4.165,00	4.165,00	4.185,00
3 Outras Despesas Correntes	50.000,00	4.165,00	4.165,00	4.165,00	4.165,00	4.165,00	4.165,00	4.165,00	4.165,00	4.165,00	4.165,00	4.165,00	4.185,00
870 12 364 0205 2310 3390.36 99 113	50.000	4.165	4.165	4.165	4.165	4.165	4.165	4.165	4.165	4.165	4.165	4.165	4.185
3390.39 Outros Serviços de Terceiros - Pessoa Jurídica	80.000,00	6.664,00	6.664,00	6.664,00	6.664,00	6.664,00	6.664,00	6.664,00	6.664,00	6.664,00	6.664,00	6.664,00	6.696,00
99 SEM APLICAÇÃO	80.000,00	6.664,00	6.664,00	6.664,00	6.664,00	6.664,00	6.664,00	6.664,00	6.664,00	6.664,00	6.664,00	6.664,00	6.696,00
113 Receita pela Prestação de Serviços Educacionais	80.000,00	6.664,00	6.664,00	6.664,00	6.664,00	6.664,00	6.664,00	6.664,00	6.664,00	6.664,00	6.664,00	6.664,00	6.696,00
11 11-Outros	80.000,00	6.664,00	6.664,00	6.664,00	6.664,00	6.664,00	6.664,00	6.664,00	6.664,00	6.664,00	6.664,00	6.664,00	6.696,00

Documento Assinado em 11/09/2018 por JOAO LUIS FERREIRA FILHO  
 Endereço: https://sistemas.fazenda.gov.br/ppdv/validaDoc.aspx?CodigoDoc=118505696098

**Prefeitura Municipal de Limoeiro**  
 Secretaria Municipal de Fazenda  
 Departamento de Contabilidade  
 Cronograma Mensal de Desembolso-CMD

Exercício: 2018

Classificação Institucional Funcional-Programática	Despesa Fixada	Janeiro	Fevereiro	Março	Abril	Maiο	Junho	Julho	Agosto	Setembro	Outubro	Novembro	Dezembro
<b>005 Faculdade de Ciências da Administraç</b>	<b>3.620.000</b>	<b>301.546</b>	<b>301.546</b>	<b>301.546</b>	<b>301.546</b>	<b>301.546</b>	<b>301.546</b>	<b>301.546</b>	<b>301.546</b>	<b>301.546</b>	<b>301.546</b>	<b>301.546</b>	<b>302.984</b>
21.800 FACULDADE DE DIREITO	850.000,00	70.805,00	70.805,00	70.805,00	70.805,00	70.805,00	70.805,00	70.805,00	70.805,00	70.805,00	70.805,00	70.805,00	71.145,00
12 Educação	850.000,00	70.805,00	70.805,00	70.805,00	70.805,00	70.805,00	70.805,00	70.805,00	70.805,00	70.805,00	70.805,00	70.805,00	71.145,00
364 Ensino Superior	850.000,00	70.805,00	70.805,00	70.805,00	70.805,00	70.805,00	70.805,00	70.805,00	70.805,00	70.805,00	70.805,00	70.805,00	71.145,00
0205 ENSINO DE GRADUAÇÃO	850.000,00	70.805,00	70.805,00	70.805,00	70.805,00	70.805,00	70.805,00	70.805,00	70.805,00	70.805,00	70.805,00	70.805,00	71.145,00
2310 MANUTENÇÃO DO CURSO DE DIREITO	850.000,00	70.805,00	70.805,00	70.805,00	70.805,00	70.805,00	70.805,00	70.805,00	70.805,00	70.805,00	70.805,00	70.805,00	71.145,00
3390.39 Outros Serviços de Terceiros - Pessoa Jurídica	80.000,00	6.664,00	6.664,00	6.664,00	6.664,00	6.664,00	6.664,00	6.664,00	6.664,00	6.664,00	6.664,00	6.664,00	6.696,00
99 SEM APLICAÇÃO	80.000,00	6.664,00	6.664,00	6.664,00	6.664,00	6.664,00	6.664,00	6.664,00	6.664,00	6.664,00	6.664,00	6.664,00	6.696,00
113 Receita pela Prestação de Serviços Educacionais	80.000,00	6.664,00	6.664,00	6.664,00	6.664,00	6.664,00	6.664,00	6.664,00	6.664,00	6.664,00	6.664,00	6.664,00	6.696,00
11 11-Outros	80.000,00	6.664,00	6.664,00	6.664,00	6.664,00	6.664,00	6.664,00	6.664,00	6.664,00	6.664,00	6.664,00	6.664,00	6.696,00
3 Outras Despesas Correntes	80.000,00	6.664,00	6.664,00	6.664,00	6.664,00	6.664,00	6.664,00	6.664,00	6.664,00	6.664,00	6.664,00	6.664,00	6.696,00
871 12 364 0205 2310 3390.39 99 113	80.000	6.664	6.664	6.664	6.664	6.664	6.664	6.664	6.664	6.664	6.664	6.664	6.696

Documento Assinado em 11/08/2018 por JOAO LUIS FERREIRA FILHO  
 Endereço eletrônico: www.ppf.gov.br  
 Código do documento: 33978c-7064bc70557-decda0565098

**Prefeitura Municipal de Limoeiro**  
 Secretaria Municipal de Fazenda  
 Departamento de Contabilidade  
 Cronograma Mensal de Desembolso-CMD

Exercício: 2018

Classificação Institucional Funcional-Programática	Despesa Fixada	Janeiro	Fevereiro	Março	Abril	Mai	Junho	Julho	Agosto	Setembro	Outubro	Novembro	Dezembro
<b>006 Fundo Previdenciário do Município de</b>	<b>9.610.000</b>	<b>800.513</b>	<b>800.513</b>	<b>800.513</b>	<b>800.513</b>	<b>800.513</b>	<b>800.513</b>	<b>800.513</b>	<b>800.513</b>	<b>800.513</b>	<b>800.513</b>	<b>800.513</b>	<b>800.513</b>
21.901 FUNDO FINANCEIRO	9.610.000,00	800.513,00	800.513,00	800.513,00	800.513,00	800.513,00	800.513,00	800.513,00	800.513,00	800.513,00	800.513,00	800.513,00	800.513,00
09 Previdência Social	7.333.000,00	610.838,90	610.838,90	610.838,90	610.838,90	610.838,90	610.838,90	610.838,90	610.838,90	610.838,90	610.838,90	610.838,90	610.838,90
122 Administração Geral	283.000,00	23.573,90	23.573,90	23.573,90	23.573,90	23.573,90	23.573,90	23.573,90	23.573,90	23.573,90	23.573,90	23.573,90	23.573,90
0021 ADMINISTRAÇÃO GERAL	283.000,00	23.573,90	23.573,90	23.573,90	23.573,90	23.573,90	23.573,90	23.573,90	23.573,90	23.573,90	23.573,90	23.573,90	23.573,90
2311 MANUTENÇÃO DAS ATIVIDADES - FUNDO FINANCEIRO	283.000,00	23.573,90	23.573,90	23.573,90	23.573,90	23.573,90	23.573,90	23.573,90	23.573,90	23.573,90	23.573,90	23.573,90	23.573,90
3190.13 Obrigações Patronais	10.000,00	833,00	833,00	833,00	833,00	833,00	833,00	833,00	833,00	833,00	833,00	833,00	833,00
99 SEM APLICAÇÃO	10.000,00	833,00	833,00	833,00	833,00	833,00	833,00	833,00	833,00	833,00	833,00	833,00	833,00
97 Plano Financeiro	10.000,00	833,00	833,00	833,00	833,00	833,00	833,00	833,00	833,00	833,00	833,00	833,00	833,00
4 4-Recursos de Contribuições Previdenciárias	10.000,00	833,00	833,00	833,00	833,00	833,00	833,00	833,00	833,00	833,00	833,00	833,00	833,00
1 Pessoal e Encargos Sociais	10.000,00	833,00	833,00	833,00	833,00	833,00	833,00	833,00	833,00	833,00	833,00	833,00	833,00
875 09 122 0021 2311 3190.13 99 097	10.000,00	833,00	833,00	833,00	833,00	833,00	833,00	833,00	833,00	833,00	833,00	833,00	833,00
3191.13 Contribuições Patronais (19)(I)	2.000,00	166,60	166,60	166,60	166,60	166,60	166,60	166,60	166,60	166,60	166,60	166,60	166,60
99 SEM APLICAÇÃO	2.000,00	166,60	166,60	166,60	166,60	166,60	166,60	166,60	166,60	166,60	166,60	166,60	166,60
97 Plano Financeiro	2.000,00	166,60	166,60	166,60	166,60	166,60	166,60	166,60	166,60	166,60	166,60	166,60	166,60
4 4-Recursos de Contribuições Previdenciárias	2.000,00	166,60	166,60	166,60	166,60	166,60	166,60	166,60	166,60	166,60	166,60	166,60	166,60

Documento Assinado Digitalmente por: JOAO LUIS FERREIRA FILHO  
 Assinatura: 87509710  
 Data: 2018.07.10 14:07:10  
 Endereço: http://www.tre.org.br/portal/portal/portal.do?acao=DocAssinar&CodigoDoc=4334978c-7d06-4bc7-b557-becda0565d98

**Prefeitura Municipal de Limoeiro**  
 Secretaria Municipal de Fazenda  
 Departamento de Contabilidade  
 Cronograma Mensal de Desembolso-CMD

Exercício: 2018

Classificação Institucional Funcional-Programática	Despesa Fixada	Janeiro	Fevereiro	Março	Abril	Maior	Junho	Julho	Agosto	Setembro	Outubro	Novembro	Dezembro
<b>006 Fundo Previdenciário do Município de</b>	<b>9.610.000</b>	<b>800.513</b>	<b>800.513</b>	<b>800.513</b>	<b>800.513</b>	<b>800.513</b>	<b>800.513</b>	<b>800.513</b>	<b>800.513</b>	<b>800.513</b>	<b>800.513</b>	<b>800.513</b>	<b>800.513</b>
<b>21.901 FUNDO FINANCEIRO</b>	<b>9.610.000,00</b>	<b>800.513,00</b>	<b>800.513,00</b>	<b>800.513,00</b>	<b>800.513,00</b>	<b>800.513,00</b>	<b>800.513,00</b>	<b>800.513,00</b>	<b>800.513,00</b>	<b>800.513,00</b>	<b>800.513,00</b>	<b>800.513,00</b>	<b>800.513,00</b>
<b>09 Previdência Social</b>	<b>7.333.000,00</b>	<b>610.838,90</b>	<b>610.838,90</b>	<b>610.838,90</b>	<b>610.838,90</b>	<b>610.838,90</b>	<b>610.838,90</b>	<b>610.838,90</b>	<b>610.838,90</b>	<b>610.838,90</b>	<b>610.838,90</b>	<b>610.838,90</b>	<b>610.838,90</b>
<b>122 Administração Geral</b>	<b>283.000,00</b>	<b>23.573,90</b>	<b>23.573,90</b>	<b>23.573,90</b>	<b>23.573,90</b>	<b>23.573,90</b>	<b>23.573,90</b>	<b>23.573,90</b>	<b>23.573,90</b>	<b>23.573,90</b>	<b>23.573,90</b>	<b>23.573,90</b>	<b>23.573,90</b>
<b>0021 ADMINISTRAÇÃO GERAL</b>	<b>283.000,00</b>	<b>23.573,90</b>	<b>23.573,90</b>	<b>23.573,90</b>	<b>23.573,90</b>	<b>23.573,90</b>	<b>23.573,90</b>	<b>23.573,90</b>	<b>23.573,90</b>	<b>23.573,90</b>	<b>23.573,90</b>	<b>23.573,90</b>	<b>23.573,90</b>
<b>2311 MANUTENÇÃO DAS ATIVIDADES - FUNDO FINANCEIRO</b>	<b>283.000,00</b>	<b>23.573,90</b>	<b>23.573,90</b>	<b>23.573,90</b>	<b>23.573,90</b>	<b>23.573,90</b>	<b>23.573,90</b>	<b>23.573,90</b>	<b>23.573,90</b>	<b>23.573,90</b>	<b>23.573,90</b>	<b>23.573,90</b>	<b>23.573,90</b>
<b>3191.13 Contribuições Patronais (19)(I)</b>	<b>2.000,00</b>	<b>166,60</b>	<b>166,60</b>	<b>166,60</b>	<b>166,60</b>	<b>166,60</b>	<b>166,60</b>	<b>166,60</b>	<b>166,60</b>	<b>166,60</b>	<b>166,60</b>	<b>166,60</b>	<b>166,60</b>
<b>99 SEM APLICAÇÃO</b>	<b>2.000,00</b>	<b>166,60</b>	<b>166,60</b>	<b>166,60</b>	<b>166,60</b>	<b>166,60</b>	<b>166,60</b>	<b>166,60</b>	<b>166,60</b>	<b>166,60</b>	<b>166,60</b>	<b>166,60</b>	<b>166,60</b>
<b>97 Plano Financeiro</b>	<b>2.000,00</b>	<b>166,60</b>	<b>166,60</b>	<b>166,60</b>	<b>166,60</b>	<b>166,60</b>	<b>166,60</b>	<b>166,60</b>	<b>166,60</b>	<b>166,60</b>	<b>166,60</b>	<b>166,60</b>	<b>166,60</b>
<b>4 4-Recursos de Contribuições Previdenciárias</b>	<b>2.000,00</b>	<b>166,60</b>	<b>166,60</b>	<b>166,60</b>	<b>166,60</b>	<b>166,60</b>	<b>166,60</b>	<b>166,60</b>	<b>166,60</b>	<b>166,60</b>	<b>166,60</b>	<b>166,60</b>	<b>166,60</b>
<b>1 Pessoal e Encargos Sociais</b>	<b>2.000,00</b>	<b>166,60</b>	<b>166,60</b>	<b>166,60</b>	<b>166,60</b>	<b>166,60</b>	<b>166,60</b>	<b>166,60</b>	<b>166,60</b>	<b>166,60</b>	<b>166,60</b>	<b>166,60</b>	<b>166,60</b>
876 09 122 0021 2311 3191.13 99 097	2.000	167	167	167	167	167	167	167	167	167	167	167	167
<b>3390.14 Diárias - Civil</b>	<b>5.000,00</b>	<b>416,50</b>	<b>416,50</b>	<b>416,50</b>	<b>416,50</b>	<b>416,50</b>	<b>416,50</b>	<b>416,50</b>	<b>416,50</b>	<b>416,50</b>	<b>416,50</b>	<b>416,50</b>	<b>416,50</b>
<b>99 SEM APLICAÇÃO</b>	<b>5.000,00</b>	<b>416,50</b>	<b>416,50</b>	<b>416,50</b>	<b>416,50</b>	<b>416,50</b>	<b>416,50</b>	<b>416,50</b>	<b>416,50</b>	<b>416,50</b>	<b>416,50</b>	<b>416,50</b>	<b>416,50</b>
<b>97 Plano Financeiro</b>	<b>5.000,00</b>	<b>416,50</b>	<b>416,50</b>	<b>416,50</b>	<b>416,50</b>	<b>416,50</b>	<b>416,50</b>	<b>416,50</b>	<b>416,50</b>	<b>416,50</b>	<b>416,50</b>	<b>416,50</b>	<b>416,50</b>
<b>4 4-Recursos de Contribuições Previdenciárias</b>	<b>5.000,00</b>	<b>416,50</b>	<b>416,50</b>	<b>416,50</b>	<b>416,50</b>	<b>416,50</b>	<b>416,50</b>	<b>416,50</b>	<b>416,50</b>	<b>416,50</b>	<b>416,50</b>	<b>416,50</b>	<b>416,50</b>

Documento Assinado Digitalmente por: JOÃO LUIS FERREIRA FILHO  
 Assinatura: 20180710101740  
 Atestado em: 20180710101740  
 Endereço: https://app.votadao.com.br/Doc/Assinatura/20180710101740  
 Código do documento: 24334978c-7d06-4bc7-b557-becda0565098

**Prefeitura Municipal de Limoeiro**  
 Secretaria Municipal de Fazenda  
 Departamento de Contabilidade  
 Cronograma Mensal de Desembolso-CMD

Exercício: 2018

Classificação Institucional Funcional-Programática	Despesa Fixada	Janeiro	Fevereiro	Março	Abril	Maior	Junho	Julho	Agosto	Setembro	Outubro	Novembro	Dezembro
<b>006 Fundo Previdenciário do Município de</b>	<b>9.610.000</b>	<b>800.513</b>	<b>800.513</b>	<b>800.513</b>	<b>800.513</b>	<b>800.513</b>	<b>800.513</b>	<b>800.513</b>	<b>800.513</b>	<b>800.513</b>	<b>800.513</b>	<b>800.513</b>	<b>800.513</b>
21.901 FUNDO FINANCEIRO	9.610.000,00	800.513,00	800.513,00	800.513,00	800.513,00	800.513,00	800.513,00	800.513,00	800.513,00	800.513,00	800.513,00	800.513,00	800.513,00
09 Previdência Social	7.333.000,00	610.838,90	610.838,90	610.838,90	610.838,90	610.838,90	610.838,90	610.838,90	610.838,90	610.838,90	610.838,90	610.838,90	610.838,90
122 Administração Geral	283.000,00	23.573,90	23.573,90	23.573,90	23.573,90	23.573,90	23.573,90	23.573,90	23.573,90	23.573,90	23.573,90	23.573,90	23.573,90
0021 ADMINISTRAÇÃO GERAL	283.000,00	23.573,90	23.573,90	23.573,90	23.573,90	23.573,90	23.573,90	23.573,90	23.573,90	23.573,90	23.573,90	23.573,90	23.573,90
2311 MANUTENÇÃO DAS ATIVIDADES - FUNDO FINANCEIRO	283.000,00	23.573,90	23.573,90	23.573,90	23.573,90	23.573,90	23.573,90	23.573,90	23.573,90	23.573,90	23.573,90	23.573,90	23.573,90
3390.39 Outros Serviços de Terceiros - Pessoa Jurídica	80.000,00	6.664,00	6.664,00	6.664,00	6.664,00	6.664,00	6.664,00	6.664,00	6.664,00	6.664,00	6.664,00	6.664,00	6.664,00
99 SEM APLICAÇÃO	80.000,00	6.664,00	6.664,00	6.664,00	6.664,00	6.664,00	6.664,00	6.664,00	6.664,00	6.664,00	6.664,00	6.664,00	6.664,00
97 Plano Financeiro	80.000,00	6.664,00	6.664,00	6.664,00	6.664,00	6.664,00	6.664,00	6.664,00	6.664,00	6.664,00	6.664,00	6.664,00	6.664,00
4 4-Recursos de Contribuições Previdenciárias	80.000,00	6.664,00	6.664,00	6.664,00	6.664,00	6.664,00	6.664,00	6.664,00	6.664,00	6.664,00	6.664,00	6.664,00	6.664,00
3 Outras Despesas Correntes	80.000,00	6.664,00	6.664,00	6.664,00	6.664,00	6.664,00	6.664,00	6.664,00	6.664,00	6.664,00	6.664,00	6.664,00	6.664,00
882 09 122 0021 2311 3390.39 99 097	80.000,00	6.664,00	6.664,00	6.664,00	6.664,00	6.664,00	6.664,00	6.664,00	6.664,00	6.664,00	6.664,00	6.664,00	6.664,00
3390.92 Despesas de Exercícios Anteriores	10.000,00	833,00	833,00	833,00	833,00	833,00	833,00	833,00	833,00	833,00	833,00	833,00	833,00
99 SEM APLICAÇÃO	10.000,00	833,00	833,00	833,00	833,00	833,00	833,00	833,00	833,00	833,00	833,00	833,00	833,00
97 Plano Financeiro	10.000,00	833,00	833,00	833,00	833,00	833,00	833,00	833,00	833,00	833,00	833,00	833,00	833,00
4 4-Recursos de Contribuições Previdenciárias	10.000,00	833,00	833,00	833,00	833,00	833,00	833,00	833,00	833,00	833,00	833,00	833,00	833,00

Documento Assinado Digitalmente por: JOÃO LUIS FERREIRA FILHO  
 Assinatura: 81334978c-70d6-4bc7-5557-decda0565098  
 Data: 2018.07.10 10:06:10

**Prefeitura Municipal de Limoeiro**  
 Secretaria Municipal de Fazenda  
 Departamento de Contabilidade  
 Cronograma Mensal de Desembolso-CMD

Exercício: 2018

Classificação Institucional Funcional-Programática	Despesa Fixada	Janeiro	Fevereiro	Março	Abril	Maior	Junho	Julho	Agosto	Setembro	Outubro	Novembro	Dezembro
<b>006 Fundo Previdenciário do Município de</b>	<b>9.610.000</b>	<b>800.513</b>	<b>800.513</b>	<b>800.513</b>	<b>800.513</b>	<b>800.513</b>	<b>800.513</b>	<b>800.513</b>	<b>800.513</b>	<b>800.513</b>	<b>800.513</b>	<b>800.513</b>	<b>800.513</b>
<b>21.901 FUNDO FINANCEIRO</b>	<b>9.610.000,00</b>	<b>800.513,00</b>	<b>800.513,00</b>	<b>800.513,00</b>	<b>800.513,00</b>	<b>800.513,00</b>	<b>800.513,00</b>	<b>800.513,00</b>	<b>800.513,00</b>	<b>800.513,00</b>	<b>800.513,00</b>	<b>800.513,00</b>	<b>800.513,00</b>
09 Previdência Social	7.333.000,00	610.838,90	610.838,90	610.838,90	610.838,90	610.838,90	610.838,90	610.838,90	610.838,90	610.838,90	610.838,90	610.838,90	610.838,90
122 Administração Geral	283.000,00	23.573,90	23.573,90	23.573,90	23.573,90	23.573,90	23.573,90	23.573,90	23.573,90	23.573,90	23.573,90	23.573,90	23.573,90
0021 ADMINISTRAÇÃO GERAL	283.000,00	23.573,90	23.573,90	23.573,90	23.573,90	23.573,90	23.573,90	23.573,90	23.573,90	23.573,90	23.573,90	23.573,90	23.573,90
2311 MANUTENÇÃO DAS ATIVIDADES - FUNDO FINANCEIRO	283.000,00	23.573,90	23.573,90	23.573,90	23.573,90	23.573,90	23.573,90	23.573,90	23.573,90	23.573,90	23.573,90	23.573,90	23.573,90
3390.92 Despesas de Exercícios Anteriores	10.000,00	833,00	833,00	833,00	833,00	833,00	833,00	833,00	833,00	833,00	833,00	833,00	833,00
99 SEM APLICAÇÃO	10.000,00	833,00	833,00	833,00	833,00	833,00	833,00	833,00	833,00	833,00	833,00	833,00	833,00
97 Plano Financeiro	10.000,00	833,00	833,00	833,00	833,00	833,00	833,00	833,00	833,00	833,00	833,00	833,00	833,00
4 4-Recursos de Contribuições Previdenciárias	10.000,00	833,00	833,00	833,00	833,00	833,00	833,00	833,00	833,00	833,00	833,00	833,00	833,00
3 Outras Despesas Correntes	10.000,00	833,00	833,00	833,00	833,00	833,00	833,00	833,00	833,00	833,00	833,00	833,00	833,00
883 09 122 0021 2311 3390.92 99 097	10.000,00	833,00	833,00	833,00	833,00	833,00	833,00	833,00	833,00	833,00	833,00	833,00	833,00
3390.93 Indenizações e Restituições	10.000,00	833,00	833,00	833,00	833,00	833,00	833,00	833,00	833,00	833,00	833,00	833,00	833,00
99 SEM APLICAÇÃO	10.000,00	833,00	833,00	833,00	833,00	833,00	833,00	833,00	833,00	833,00	833,00	833,00	833,00
97 Plano Financeiro	10.000,00	833,00	833,00	833,00	833,00	833,00	833,00	833,00	833,00	833,00	833,00	833,00	833,00
4 4-Recursos de Contribuições Previdenciárias	10.000,00	833,00	833,00	833,00	833,00	833,00	833,00	833,00	833,00	833,00	833,00	833,00	833,00

Documento Assinado Digitalmente por: JOÃO LUIS FERREIRA FILHO  
 Assinatura: 4334978c-7d06-4bc7-b557-becda0565d98  
 Data: 2018.08.27 10:10:10

**Prefeitura Municipal de Limoeiro**  
 Secretaria Municipal de Fazenda  
 Departamento de Contabilidade  
 Cronograma Mensal de Desembolso-CMD

Exercício: 2018

Classificação Institucional Funcional-Programática	Despesa Fixada	Janeiro	Fevereiro	Março	Abril	Maior	Junho	Julho	Agosto	Setembro	Outubro	Novembro	Dezembro
<b>006 Fundo Previdenciário do Município de</b>	<b>9.610.000</b>	<b>800.513</b>	<b>800.513</b>	<b>800.513</b>	<b>800.513</b>	<b>800.513</b>	<b>800.513</b>	<b>800.513</b>	<b>800.513</b>	<b>800.513</b>	<b>800.513</b>	<b>800.513</b>	<b>800.513</b>
<b>21.901 FUNDO FINANCEIRO</b>	<b>9.610.000,00</b>	<b>800.513,00</b>	<b>800.513,00</b>	<b>800.513,00</b>	<b>800.513,00</b>	<b>800.513,00</b>	<b>800.513,00</b>	<b>800.513,00</b>	<b>800.513,00</b>	<b>800.513,00</b>	<b>800.513,00</b>	<b>800.513,00</b>	<b>800.513,00</b>
<b>09 Previdência Social</b>	<b>7.333.000,00</b>	<b>610.838,90</b>	<b>610.838,90</b>	<b>610.838,90</b>	<b>610.838,90</b>	<b>610.838,90</b>	<b>610.838,90</b>	<b>610.838,90</b>	<b>610.838,90</b>	<b>610.838,90</b>	<b>610.838,90</b>	<b>610.838,90</b>	<b>610.838,90</b>
<b>271 Previdência Básica</b>	<b>7.050.000,00</b>	<b>587.265,00</b>	<b>587.265,00</b>	<b>587.265,00</b>	<b>587.265,00</b>	<b>587.265,00</b>	<b>587.265,00</b>	<b>587.265,00</b>	<b>587.265,00</b>	<b>587.265,00</b>	<b>587.265,00</b>	<b>587.265,00</b>	<b>587.265,00</b>
<b>0495 PREV. SOCIAL E INAT. E PENSIONISTA</b>	<b>7.050.000,00</b>	<b>587.265,00</b>	<b>587.265,00</b>	<b>587.265,00</b>	<b>587.265,00</b>	<b>587.265,00</b>	<b>587.265,00</b>	<b>587.265,00</b>	<b>587.265,00</b>	<b>587.265,00</b>	<b>587.265,00</b>	<b>587.265,00</b>	<b>587.265,00</b>
<b>2312 SEGURADOS LIMOEIROPREV - FUNDO FINANCEIRO</b>	<b>7.050.000,00</b>	<b>587.265,00</b>	<b>587.265,00</b>	<b>587.265,00</b>	<b>587.265,00</b>	<b>587.265,00</b>	<b>587.265,00</b>	<b>587.265,00</b>	<b>587.265,00</b>	<b>587.265,00</b>	<b>587.265,00</b>	<b>587.265,00</b>	<b>587.265,00</b>
<b>3190.01 Aposentadorias e Reformas</b>	<b>6.500.000,00</b>	<b>541.450,00</b>	<b>541.450,00</b>	<b>541.450,00</b>	<b>541.450,00</b>	<b>541.450,00</b>	<b>541.450,00</b>	<b>541.450,00</b>	<b>541.450,00</b>	<b>541.450,00</b>	<b>541.450,00</b>	<b>541.450,00</b>	<b>541.450,00</b>
<b>99 SEM APLICAÇÃO</b>	<b>6.500.000,00</b>	<b>541.450,00</b>	<b>541.450,00</b>	<b>541.450,00</b>	<b>541.450,00</b>	<b>541.450,00</b>	<b>541.450,00</b>	<b>541.450,00</b>	<b>541.450,00</b>	<b>541.450,00</b>	<b>541.450,00</b>	<b>541.450,00</b>	<b>541.450,00</b>
<b>97 Plano Financeiro</b>	<b>6.500.000,00</b>	<b>541.450,00</b>	<b>541.450,00</b>	<b>541.450,00</b>	<b>541.450,00</b>	<b>541.450,00</b>	<b>541.450,00</b>	<b>541.450,00</b>	<b>541.450,00</b>	<b>541.450,00</b>	<b>541.450,00</b>	<b>541.450,00</b>	<b>541.450,00</b>
<b>4 4-Recursos de Contribuições Previdenciárias</b>	<b>6.500.000,00</b>	<b>541.450,00</b>	<b>541.450,00</b>	<b>541.450,00</b>	<b>541.450,00</b>	<b>541.450,00</b>	<b>541.450,00</b>	<b>541.450,00</b>	<b>541.450,00</b>	<b>541.450,00</b>	<b>541.450,00</b>	<b>541.450,00</b>	<b>541.450,00</b>
<b>1 Pessoal e Encargos Sociais</b>	<b>6.500.000,00</b>	<b>541.450,00</b>	<b>541.450,00</b>	<b>541.450,00</b>	<b>541.450,00</b>	<b>541.450,00</b>	<b>541.450,00</b>	<b>541.450,00</b>	<b>541.450,00</b>	<b>541.450,00</b>	<b>541.450,00</b>	<b>541.450,00</b>	<b>541.450,00</b>
885 09 271 0495 2312 3190.01 99 097	6.500.000	541.450	541.450	541.450	541.450	541.450	541.450	541.450	541.450	541.450	541.450	541.450	541.450
<b>3190.03 Pensões</b>	<b>350.000,00</b>	<b>29.155,00</b>	<b>29.155,00</b>	<b>29.155,00</b>	<b>29.155,00</b>	<b>29.155,00</b>	<b>29.155,00</b>	<b>29.155,00</b>	<b>29.155,00</b>	<b>29.155,00</b>	<b>29.155,00</b>	<b>29.155,00</b>	<b>29.155,00</b>
<b>99 SEM APLICAÇÃO</b>	<b>350.000,00</b>	<b>29.155,00</b>	<b>29.155,00</b>	<b>29.155,00</b>	<b>29.155,00</b>	<b>29.155,00</b>	<b>29.155,00</b>	<b>29.155,00</b>	<b>29.155,00</b>	<b>29.155,00</b>	<b>29.155,00</b>	<b>29.155,00</b>	<b>29.155,00</b>
<b>97 Plano Financeiro</b>	<b>350.000,00</b>	<b>29.155,00</b>	<b>29.155,00</b>	<b>29.155,00</b>	<b>29.155,00</b>	<b>29.155,00</b>	<b>29.155,00</b>	<b>29.155,00</b>	<b>29.155,00</b>	<b>29.155,00</b>	<b>29.155,00</b>	<b>29.155,00</b>	<b>29.295,00</b>
<b>4 4-Recursos de Contribuições Previdenciárias</b>	<b>350.000,00</b>	<b>29.155,00</b>	<b>29.155,00</b>	<b>29.155,00</b>	<b>29.155,00</b>	<b>29.155,00</b>	<b>29.155,00</b>	<b>29.155,00</b>	<b>29.155,00</b>	<b>29.155,00</b>	<b>29.155,00</b>	<b>29.155,00</b>	<b>29.295,00</b>

Documento Assinado em 2018/05/05 por JOAO LUIS FERREIRA FILHO  
 Assinatura: 79133978c-7006-4bc7a6-79557405020198

**Prefeitura Municipal de Limoeiro**  
 Secretaria Municipal de Fazenda  
 Departamento de Contabilidade  
 Cronograma Mensal de Desembolso-CMD

Exercício: 2018

Classificação Institucional Funcional-Programática	Despesa Fixada	Janeiro	Fevereiro	Março	Abril	Maior	Junho	Julho	Agosto	Setembro	Outubro	Novembro	Dezembro
<b>006 Fundo Previdenciário do Município de</b>	<b>9.610.000</b>	<b>800.513</b>	<b>800.513</b>	<b>800.513</b>	<b>800.513</b>	<b>800.513</b>	<b>800.513</b>	<b>800.513</b>	<b>800.513</b>	<b>800.513</b>	<b>800.513</b>	<b>800.513</b>	<b>800.513</b>
21.901 FUNDO FINANCEIRO	9.610.000,00	800.513,00	800.513,00	800.513,00	800.513,00	800.513,00	800.513,00	800.513,00	800.513,00	800.513,00	800.513,00	800.513,00	800.513,00
09 Previdência Social	7.333.000,00	610.838,90	610.838,90	610.838,90	610.838,90	610.838,90	610.838,90	610.838,90	610.838,90	610.838,90	610.838,90	610.838,90	610.838,90
271 Previdência Básica	7.050.000,00	587.265,00	587.265,00	587.265,00	587.265,00	587.265,00	587.265,00	587.265,00	587.265,00	587.265,00	587.265,00	587.265,00	587.265,00
0495 PREV. SOCIAL E INAT. E PENSIONISTA	7.050.000,00	587.265,00	587.265,00	587.265,00	587.265,00	587.265,00	587.265,00	587.265,00	587.265,00	587.265,00	587.265,00	587.265,00	587.265,00
2312 SEGURADOS LIMOEIROPREV - FUNDO FINANCEIRO	7.050.000,00	587.265,00	587.265,00	587.265,00	587.265,00	587.265,00	587.265,00	587.265,00	587.265,00	587.265,00	587.265,00	587.265,00	587.265,00
3190.03 Pensões	350.000,00	29.155,00	29.155,00	29.155,00	29.155,00	29.155,00	29.155,00	29.155,00	29.155,00	29.155,00	29.155,00	29.155,00	29.155,00
99 SEM APLICAÇÃO	350.000,00	29.155,00	29.155,00	29.155,00	29.155,00	29.155,00	29.155,00	29.155,00	29.155,00	29.155,00	29.155,00	29.155,00	29.155,00
97 Plano Financeiro	350.000,00	29.155,00	29.155,00	29.155,00	29.155,00	29.155,00	29.155,00	29.155,00	29.155,00	29.155,00	29.155,00	29.155,00	29.155,00
4 4-Recursos de Contribuições Previdenciárias	350.000,00	29.155,00	29.155,00	29.155,00	29.155,00	29.155,00	29.155,00	29.155,00	29.155,00	29.155,00	29.155,00	29.155,00	29.155,00
1 Pessoal e Encargos Sociais	350.000,00	29.155,00	29.155,00	29.155,00	29.155,00	29.155,00	29.155,00	29.155,00	29.155,00	29.155,00	29.155,00	29.155,00	29.155,00
886 09 271 0495 2312 3190.03 99 097	350.000,00	29.155,00	29.155,00	29.155,00	29.155,00	29.155,00	29.155,00	29.155,00	29.155,00	29.155,00	29.155,00	29.155,00	29.155,00
3190.05 Outros Benefícios Previdenciários do servidor ou do militar	200.000,00	16.660,00	16.660,00	16.660,00	16.660,00	16.660,00	16.660,00	16.660,00	16.660,00	16.660,00	16.660,00	16.660,00	16.660,00
99 SEM APLICAÇÃO	200.000,00	16.660,00	16.660,00	16.660,00	16.660,00	16.660,00	16.660,00	16.660,00	16.660,00	16.660,00	16.660,00	16.660,00	16.660,00
97 Plano Financeiro	200.000,00	16.660,00	16.660,00	16.660,00	16.660,00	16.660,00	16.660,00	16.660,00	16.660,00	16.660,00	16.660,00	16.660,00	16.660,00
4 4-Recursos de Contribuições Previdenciárias	200.000,00	16.660,00	16.660,00	16.660,00	16.660,00	16.660,00	16.660,00	16.660,00	16.660,00	16.660,00	16.660,00	16.660,00	16.660,00

Documento Assinado em 2018/05/25 por JOAO LUIS FERREIRA FILHO  
 Endereço para acesso: http://www.tcepe.gov.br/epi/vistoria/visualizar\_documento.asp?CodigoDoc=557-0564056498

**Prefeitura Municipal de Limoeiro**  
 Secretaria Municipal de Fazenda  
 Departamento de Contabilidade  
 Cronograma Mensal de Desembolso-CMD

Exercício: 2018

Classificação Institucional Funcional-Programática	Despesa Fixada	Janeiro	Fevereiro	Março	Abril	Maior	Junho	Julho	Agosto	Setembro	Outubro	Novembro	Dezembro
<b>008 Fundo Previdenciário do Município de</b>	<b>330.000</b>	<b>27.489</b>	<b>27.489</b>	<b>27.489</b>	<b>27.489</b>	<b>27.489</b>	<b>27.489</b>	<b>27.489</b>	<b>27.489</b>	<b>27.489</b>	<b>27.489</b>	<b>27.489</b>	<b>27.489</b>
<b>21.903 FUNDO PREVIDENCIÁRIO - PLANO PREVIDENCIÁRIO</b>	<b>330.000,00</b>	<b>27.489,00</b>	<b>27.489,00</b>	<b>27.489,00</b>	<b>27.489,00</b>	<b>27.489,00</b>	<b>27.489,00</b>	<b>27.489,00</b>	<b>27.489,00</b>	<b>27.489,00</b>	<b>27.489,00</b>	<b>27.489,00</b>	<b>27.489,00</b>
09 Previdência Social	330.000,00	27.489,00	27.489,00	27.489,00	27.489,00	27.489,00	27.489,00	27.489,00	27.489,00	27.489,00	27.489,00	27.489,00	27.489,00
271 Previdência Básica	330.000,00	27.489,00	27.489,00	27.489,00	27.489,00	27.489,00	27.489,00	27.489,00	27.489,00	27.489,00	27.489,00	27.489,00	27.489,00
0495 PREV. SOCIAL E INAT. E PENSIONISTA	330.000,00	27.489,00	27.489,00	27.489,00	27.489,00	27.489,00	27.489,00	27.489,00	27.489,00	27.489,00	27.489,00	27.489,00	27.489,00
2314 MANUTENÇÃO DAS ATIVIDADES - FUNDO PREVIDENCIÁRIO	60.000,00	4.998,00	4.998,00	4.998,00	4.998,00	4.998,00	4.998,00	4.998,00	4.998,00	4.998,00	4.998,00	4.998,00	4.998,00
3390.30 Material de Consumo	10.000,00	833,00	833,00	833,00	833,00	833,00	833,00	833,00	833,00	833,00	833,00	833,00	833,00
99 SEM APLICAÇÃO	10.000,00	833,00	833,00	833,00	833,00	833,00	833,00	833,00	833,00	833,00	833,00	833,00	833,00
98 Plano Previdenciário	10.000,00	833,00	833,00	833,00	833,00	833,00	833,00	833,00	833,00	833,00	833,00	833,00	833,00
4 4-Recursos de Contribuições Previdenciárias	10.000,00	833,00	833,00	833,00	833,00	833,00	833,00	833,00	833,00	833,00	833,00	833,00	833,00
3 Outras Despesas Correntes	10.000,00	833,00	833,00	833,00	833,00	833,00	833,00	833,00	833,00	833,00	833,00	833,00	833,00
889 09 271 0495 2314 3390.30 99 098	10.000,00	833,00	833,00	833,00	833,00	833,00	833,00	833,00	833,00	833,00	833,00	833,00	833,00
3390.36 Outros Serviços de Terceiros - Pessoa Física	20.000,00	1.666,00	1.666,00	1.666,00	1.666,00	1.666,00	1.666,00	1.666,00	1.666,00	1.666,00	1.666,00	1.666,00	1.666,00
99 SEM APLICAÇÃO	20.000,00	1.666,00	1.666,00	1.666,00	1.666,00	1.666,00	1.666,00	1.666,00	1.666,00	1.666,00	1.666,00	1.666,00	1.666,00
98 Plano Previdenciário	20.000,00	1.666,00	1.666,00	1.666,00	1.666,00	1.666,00	1.666,00	1.666,00	1.666,00	1.666,00	1.666,00	1.666,00	1.666,00
4 4-Recursos de Contribuições Previdenciárias	20.000,00	1.666,00	1.666,00	1.666,00	1.666,00	1.666,00	1.666,00	1.666,00	1.666,00	1.666,00	1.666,00	1.666,00	1.666,00

Documento Assinado em 21/08/2018 por JOAO LUIS FERREIRA FILHO  
 Endereço eletrônico: www.pppv.com.br  
 Código do documento: 4334978c-7d06-4bc7-b557-bcdad0564098

**Prefeitura Municipal de Limoeiro**  
 Secretaria Municipal de Fazenda  
 Departamento de Contabilidade  
 Cronograma Mensal de Desembolso-CMD

Exercício: 2018

Classificação Institucional Funcional-Programática	Despesa Fixada	Janeiro	Fevereiro	Março	Abril	Maiο	Junho	Julho	Agosto	Setembro	Outubro	Novembro	Dezembro
<b>008 Fundo Previdenciário do Município de</b>	<b>330.000</b>	<b>27.489</b>	<b>27.489</b>	<b>27.489</b>	<b>27.489</b>	<b>27.489</b>	<b>27.489</b>	<b>27.489</b>	<b>27.489</b>	<b>27.489</b>	<b>27.489</b>	<b>27.489</b>	<b>27.489</b>
<b>21.903 FUNDO PREVIDENCIÁRIO - PLANO PREVIDENCIÁRIO</b>	<b>330.000,00</b>	<b>27.489,00</b>	<b>27.489,00</b>	<b>27.489,00</b>	<b>27.489,00</b>	<b>27.489,00</b>	<b>27.489,00</b>	<b>27.489,00</b>	<b>27.489,00</b>	<b>27.489,00</b>	<b>27.489,00</b>	<b>27.489,00</b>	<b>27.489,00</b>
09 Previdência Social	330.000,00	27.489,00	27.489,00	27.489,00	27.489,00	27.489,00	27.489,00	27.489,00	27.489,00	27.489,00	27.489,00	27.489,00	27.489,00
271 Previdência Básica	330.000,00	27.489,00	27.489,00	27.489,00	27.489,00	27.489,00	27.489,00	27.489,00	27.489,00	27.489,00	27.489,00	27.489,00	27.489,00
0495 PREV. SOCIAL E INAT. E PENSIONISTA	330.000,00	27.489,00	27.489,00	27.489,00	27.489,00	27.489,00	27.489,00	27.489,00	27.489,00	27.489,00	27.489,00	27.489,00	27.489,00
2314 MANUTENÇÃO DAS ATIVIDADES - FUNDO PREVIDENCIÁRIO	60.000,00	4.998,00	4.998,00	4.998,00	4.998,00	4.998,00	4.998,00	4.998,00	4.998,00	4.998,00	4.998,00	4.998,00	4.998,00
3390.36 Outros Serviços de Terceiros - Pessoa Física	20.000,00	1.666,00	1.666,00	1.666,00	1.666,00	1.666,00	1.666,00	1.666,00	1.666,00	1.666,00	1.666,00	1.666,00	1.666,00
99 SEM APLICAÇÃO	20.000,00	1.666,00	1.666,00	1.666,00	1.666,00	1.666,00	1.666,00	1.666,00	1.666,00	1.666,00	1.666,00	1.666,00	1.666,00
98 Plano Previdenciário	20.000,00	1.666,00	1.666,00	1.666,00	1.666,00	1.666,00	1.666,00	1.666,00	1.666,00	1.666,00	1.666,00	1.666,00	1.666,00
4 4-Recursos de Contribuições Previdenciárias	20.000,00	1.666,00	1.666,00	1.666,00	1.666,00	1.666,00	1.666,00	1.666,00	1.666,00	1.666,00	1.666,00	1.666,00	1.666,00
3 Outras Despesas Correntes	20.000,00	1.666,00	1.666,00	1.666,00	1.666,00	1.666,00	1.666,00	1.666,00	1.666,00	1.666,00	1.666,00	1.666,00	1.666,00
890 09 271 0495 2314 3390.36 99 098	20.000,00	1.666,00	1.666,00	1.666,00	1.666,00	1.666,00	1.666,00	1.666,00	1.666,00	1.666,00	1.666,00	1.666,00	1.666,00
3390.39 Outros Serviços de Terceiros - Pessoa Jurídica	20.000,00	1.666,00	1.666,00	1.666,00	1.666,00	1.666,00	1.666,00	1.666,00	1.666,00	1.666,00	1.666,00	1.666,00	1.666,00
99 SEM APLICAÇÃO	20.000,00	1.666,00	1.666,00	1.666,00	1.666,00	1.666,00	1.666,00	1.666,00	1.666,00	1.666,00	1.666,00	1.666,00	1.666,00
98 Plano Previdenciário	20.000,00	1.666,00	1.666,00	1.666,00	1.666,00	1.666,00	1.666,00	1.666,00	1.666,00	1.666,00	1.666,00	1.666,00	1.666,00
4 4-Recursos de Contribuições Previdenciárias	20.000,00	1.666,00	1.666,00	1.666,00	1.666,00	1.666,00	1.666,00	1.666,00	1.666,00	1.666,00	1.666,00	1.666,00	1.666,00

Documento Assinado em 21/08/2018 por JOAO LUIS FERREIRA FILHO  
 Endereço: https://www.gov.br/pp/validaDoc;seamCodigoDocumento:743a978c-7006-4bc7-b557-0ccda0567098

**Prefeitura Municipal de Limoeiro**  
 Secretaria Municipal de Fazenda  
 Departamento de Contabilidade  
 Cronograma Mensal de Desembolso-CMD

Exercício: 2018

Classificação Institucional Funcional-Programática	Despesa Fixada	Janeiro	Fevereiro	Março	Abril	Mai	Junho	Julho	Agosto	Setembro	Outubro	Novembro	Dezembro
<b>008 Fundo Previdenciário do Município de</b>	<b>330.000</b>	<b>27.489</b>	<b>27.489</b>	<b>27.489</b>	<b>27.489</b>	<b>27.489</b>	<b>27.489</b>	<b>27.489</b>	<b>27.489</b>	<b>27.489</b>	<b>27.489</b>	<b>27.489</b>	<b>27.489</b>
<b>21.903 FUNDO PREVIDENCIÁRIO - PLANO PREVIDENCIÁRIO</b>	<b>330.000,00</b>	<b>27.489,00</b>	<b>27.489,00</b>	<b>27.489,00</b>	<b>27.489,00</b>	<b>27.489,00</b>	<b>27.489,00</b>	<b>27.489,00</b>	<b>27.489,00</b>	<b>27.489,00</b>	<b>27.489,00</b>	<b>27.489,00</b>	<b>27.489,00</b>
09 Previdência Social	330.000,00	27.489,00	27.489,00	27.489,00	27.489,00	27.489,00	27.489,00	27.489,00	27.489,00	27.489,00	27.489,00	27.489,00	27.489,00
271 Previdência Básica	330.000,00	27.489,00	27.489,00	27.489,00	27.489,00	27.489,00	27.489,00	27.489,00	27.489,00	27.489,00	27.489,00	27.489,00	27.489,00
0495 PREV. SOCIAL E INAT. E PENSIONISTA	330.000,00	27.489,00	27.489,00	27.489,00	27.489,00	27.489,00	27.489,00	27.489,00	27.489,00	27.489,00	27.489,00	27.489,00	27.489,00
2314 MANUTENÇÃO DAS ATIVIDADES - FUNDO PREVIDENCIÁRIO	60.000,00	4.998,00	4.998,00	4.998,00	4.998,00	4.998,00	4.998,00	4.998,00	4.998,00	4.998,00	4.998,00	4.998,00	4.998,00
3390.39 Outros Serviços de Terceiros - Pessoa Jurídica	20.000,00	1.666,00	1.666,00	1.666,00	1.666,00	1.666,00	1.666,00	1.666,00	1.666,00	1.666,00	1.666,00	1.666,00	1.666,00
99 SEM APLICAÇÃO	20.000,00	1.666,00	1.666,00	1.666,00	1.666,00	1.666,00	1.666,00	1.666,00	1.666,00	1.666,00	1.666,00	1.666,00	1.666,00
98 Plano Previdenciário	20.000,00	1.666,00	1.666,00	1.666,00	1.666,00	1.666,00	1.666,00	1.666,00	1.666,00	1.666,00	1.666,00	1.666,00	1.666,00
4 4-Recursos de Contribuições Previdenciárias	20.000,00	1.666,00	1.666,00	1.666,00	1.666,00	1.666,00	1.666,00	1.666,00	1.666,00	1.666,00	1.666,00	1.666,00	1.666,00
3 Outras Despesas Correntes	20.000,00	1.666,00	1.666,00	1.666,00	1.666,00	1.666,00	1.666,00	1.666,00	1.666,00	1.666,00	1.666,00	1.666,00	1.666,00
891 09 271 0495 2314 3390.39 99 098	20.000,00	1.666,00	1.666,00	1.666,00	1.666,00	1.666,00	1.666,00	1.666,00	1.666,00	1.666,00	1.666,00	1.666,00	1.666,00
3390.93 Indenizações e Restituições	10.000,00	833,00	833,00	833,00	833,00	833,00	833,00	833,00	833,00	833,00	833,00	833,00	833,00
99 SEM APLICAÇÃO	10.000,00	833,00	833,00	833,00	833,00	833,00	833,00	833,00	833,00	833,00	833,00	833,00	833,00
98 Plano Previdenciário	10.000,00	833,00	833,00	833,00	833,00	833,00	833,00	833,00	833,00	833,00	833,00	833,00	833,00
4 4-Recursos de Contribuições Previdenciárias	10.000,00	833,00	833,00	833,00	833,00	833,00	833,00	833,00	833,00	833,00	833,00	833,00	833,00

Documento Assinado em 2018/08/21 por JOAO LUIS FERREIRA FILHO  
 Endereço eletrônico: gov.br/ppp/validaDoc;examCódigo do documento: 743a978c-7006-4bc7-0557-0ecda0565098

**Prefeitura Municipal de Limoeiro**  
 Secretaria Municipal de Fazenda  
 Departamento de Contabilidade  
 Cronograma Mensal de Desembolso-CMD

Exercício: 2018

Classificação Institucional Funcional-Programática	Despesa Fixada	Janeiro	Fevereiro	Março	Abril	Mai	Junho	Julho	Agosto	Setembro	Outubro	Novembro	Dezembro
<b>008 Fundo Previdenciário do Município de</b>	<b>330.000</b>	<b>27.489</b>	<b>27.489</b>	<b>27.489</b>	<b>27.489</b>	<b>27.489</b>	<b>27.489</b>	<b>27.489</b>	<b>27.489</b>	<b>27.489</b>	<b>27.489</b>	<b>27.489</b>	<b>27.489</b>
21.903 FUNDO PREVIDENCIÁRIO - PLANO PREVIDENCIÁRIO	330.000,00	27.489,00	27.489,00	27.489,00	27.489,00	27.489,00	27.489,00	27.489,00	27.489,00	27.489,00	27.489,00	27.489,00	27.489,00
09 Previdência Social	330.000,00	27.489,00	27.489,00	27.489,00	27.489,00	27.489,00	27.489,00	27.489,00	27.489,00	27.489,00	27.489,00	27.489,00	27.489,00
271 Previdência Básica	330.000,00	27.489,00	27.489,00	27.489,00	27.489,00	27.489,00	27.489,00	27.489,00	27.489,00	27.489,00	27.489,00	27.489,00	27.489,00
0495 PREV. SOCIAL E INAT. E PENSIONISTA	330.000,00	27.489,00	27.489,00	27.489,00	27.489,00	27.489,00	27.489,00	27.489,00	27.489,00	27.489,00	27.489,00	27.489,00	27.489,00
2314 MANUTENÇÃO DAS ATIVIDADES - FUNDO PREVIDENCIÁRIO	60.000,00	4.998,00	4.998,00	4.998,00	4.998,00	4.998,00	4.998,00	4.998,00	4.998,00	4.998,00	4.998,00	4.998,00	4.998,00
3390.93 Indenizações e Restituições	10.000,00	833,00	833,00	833,00	833,00	833,00	833,00	833,00	833,00	833,00	833,00	833,00	833,00
99 SEM APLICAÇÃO	10.000,00	833,00	833,00	833,00	833,00	833,00	833,00	833,00	833,00	833,00	833,00	833,00	833,00
98 Plano Previdenciário	10.000,00	833,00	833,00	833,00	833,00	833,00	833,00	833,00	833,00	833,00	833,00	833,00	833,00
4 4-Recursos de Contribuições Previdenciárias	10.000,00	833,00	833,00	833,00	833,00	833,00	833,00	833,00	833,00	833,00	833,00	833,00	833,00
3 Outras Despesas Correntes	10.000,00	833,00	833,00	833,00	833,00	833,00	833,00	833,00	833,00	833,00	833,00	833,00	833,00
892 09 271 0495 2314 3390.93 99 098	10.000	833	833	833	833	833	833	833	833	833	833	833	833
2315 SEGURADOS LIMOEIROPREV - FUNDO PREVIDENCIÁRIO	270.000,00	22.491,00	22.491,00	22.491,00	22.491,00	22.491,00	22.491,00	22.491,00	22.491,00	22.491,00	22.491,00	22.491,00	22.491,00
3190.01 Aposentadorias e Reformas	100.000,00	8.330,00	8.330,00	8.330,00	8.330,00	8.330,00	8.330,00	8.330,00	8.330,00	8.330,00	8.330,00	8.330,00	8.330,00
99 SEM APLICAÇÃO	100.000,00	8.330,00	8.330,00	8.330,00	8.330,00	8.330,00	8.330,00	8.330,00	8.330,00	8.330,00	8.330,00	8.330,00	8.330,00
98 Plano Previdenciário	100.000,00	8.330,00	8.330,00	8.330,00	8.330,00	8.330,00	8.330,00	8.330,00	8.330,00	8.330,00	8.330,00	8.330,00	8.330,00

Documento Assinado Digitalmente em 22/09/2018 às 10:55:57 por JOAO LUIS FERREIRA FILHO  
 CPF: 030.911.700-00  
 Endereço: Rua da Cidadania Doc. Cam Código do documento: 4334978c-7d06-4bc7-b557-b2fda056998

**Prefeitura Municipal de Limoeiro**  
 Secretaria Municipal de Fazenda  
 Departamento de Contabilidade  
 Cronograma Mensal de Desembolso-CMD

Exercício: 2018

Classificação Institucional Funcional-Programática	Despesa Fixada	Janeiro	Fevereiro	Março	Abril	Mai	Junho	Julho	Agosto	Setembro	Outubro	Novembro	Dezembro
<b>008 Fundo Previdenciário do Município de</b>	<b>330.000</b>	<b>27.489</b>	<b>27.489</b>	<b>27.489</b>	<b>27.489</b>	<b>27.489</b>	<b>27.489</b>	<b>27.489</b>	<b>27.489</b>	<b>27.489</b>	<b>27.489</b>	<b>27.489</b>	<b>27.489</b>
<b>21.903 FUNDO PREVIDENCIÁRIO - PLANO PREVIDENCIÁRIO</b>	<b>330.000,00</b>	<b>27.489,00</b>	<b>27.489,00</b>	<b>27.489,00</b>	<b>27.489,00</b>	<b>27.489,00</b>	<b>27.489,00</b>	<b>27.489,00</b>	<b>27.489,00</b>	<b>27.489,00</b>	<b>27.489,00</b>	<b>27.489,00</b>	<b>27.489,00</b>
09 Previdência Social	330.000,00	27.489,00	27.489,00	27.489,00	27.489,00	27.489,00	27.489,00	27.489,00	27.489,00	27.489,00	27.489,00	27.489,00	27.489,00
271 Previdência Básica	330.000,00	27.489,00	27.489,00	27.489,00	27.489,00	27.489,00	27.489,00	27.489,00	27.489,00	27.489,00	27.489,00	27.489,00	27.489,00
0495 PREV. SOCIAL E INAT. E PENSIONISTA	330.000,00	27.489,00	27.489,00	27.489,00	27.489,00	27.489,00	27.489,00	27.489,00	27.489,00	27.489,00	27.489,00	27.489,00	27.489,00
2315 SEGURADOS LIMOEIROPREV - FUNDO PREVIDENCIÁRIO	270.000,00	22.491,00	22.491,00	22.491,00	22.491,00	22.491,00	22.491,00	22.491,00	22.491,00	22.491,00	22.491,00	22.491,00	22.491,00
3190.03 Pensões	100.000,00	8.330,00	8.330,00	8.330,00	8.330,00	8.330,00	8.330,00	8.330,00	8.330,00	8.330,00	8.330,00	8.330,00	8.330,00
99 SEM APLICAÇÃO	100.000,00	8.330,00	8.330,00	8.330,00	8.330,00	8.330,00	8.330,00	8.330,00	8.330,00	8.330,00	8.330,00	8.330,00	8.330,00
98 Plano Previdenciário	100.000,00	8.330,00	8.330,00	8.330,00	8.330,00	8.330,00	8.330,00	8.330,00	8.330,00	8.330,00	8.330,00	8.330,00	8.330,00
4 4-Recursos de Contribuições Previdenciárias	100.000,00	8.330,00	8.330,00	8.330,00	8.330,00	8.330,00	8.330,00	8.330,00	8.330,00	8.330,00	8.330,00	8.330,00	8.330,00
1 Pessoal e Encargos Sociais	100.000,00	8.330,00	8.330,00	8.330,00	8.330,00	8.330,00	8.330,00	8.330,00	8.330,00	8.330,00	8.330,00	8.330,00	8.330,00
894 09 271 0495 2315 3190.03 99 098	100.000	8.330	8.330	8.330	8.330	8.330	8.330	8.330	8.330	8.330	8.330	8.330	8.330
3190.05 Outros Benefícios Previdenciários do servidor ou do militar	70.000,00	5.831,00	5.831,00	5.831,00	5.831,00	5.831,00	5.831,00	5.831,00	5.831,00	5.831,00	5.831,00	5.831,00	5.831,00
99 SEM APLICAÇÃO	70.000,00	5.831,00	5.831,00	5.831,00	5.831,00	5.831,00	5.831,00	5.831,00	5.831,00	5.831,00	5.831,00	5.831,00	5.831,00
98 Plano Previdenciário	70.000,00	5.831,00	5.831,00	5.831,00	5.831,00	5.831,00	5.831,00	5.831,00	5.831,00	5.831,00	5.831,00	5.831,00	5.831,00
4 4-Recursos de Contribuições Previdenciárias	70.000,00	5.831,00	5.831,00	5.831,00	5.831,00	5.831,00	5.831,00	5.831,00	5.831,00	5.831,00	5.831,00	5.831,00	5.831,00

Documento Assinado em 2018/08/21 por JOAO LUIS FERREIRA FILHO  
 Endereço: https://www.gov.br/pp/visualizar\_documento?cod\_documento=21334978c-7006-4bc7d0557-0e2dad056d998

**Prefeitura Municipal de Limoeiro**  
 Secretaria Municipal de Fazenda  
 Departamento de Contabilidade  
 Cronograma Mensal de Desembolso-CMD

Exercício: 2018

Classificação Institucional Funcional-Programática	Despesa Fixada	Janeiro	Fevereiro	Março	Abril	Maiο	Junho	Julho	Agosto	Setembro	Outubro	Novembro	Dezembro
<b>008 Fundo Previdenciário do Município de</b>	<b>330.000</b>	<b>27.489</b>	<b>27.489</b>	<b>27.489</b>	<b>27.489</b>	<b>27.489</b>	<b>27.489</b>	<b>27.489</b>	<b>27.489</b>	<b>27.489</b>	<b>27.489</b>	<b>27.489</b>	<b>27.489</b>
<b>21.903 FUNDO PREVIDENCIÁRIO - PLANO PREVIDENCIÁRIO</b>	<b>330.000,00</b>	<b>27.489,00</b>	<b>27.489,00</b>	<b>27.489,00</b>	<b>27.489,00</b>	<b>27.489,00</b>	<b>27.489,00</b>	<b>27.489,00</b>	<b>27.489,00</b>	<b>27.489,00</b>	<b>27.489,00</b>	<b>27.489,00</b>	<b>27.489,00</b>
09 Previdência Social	330.000,00	27.489,00	27.489,00	27.489,00	27.489,00	27.489,00	27.489,00	27.489,00	27.489,00	27.489,00	27.489,00	27.489,00	27.489,00
271 Previdência Básica	330.000,00	27.489,00	27.489,00	27.489,00	27.489,00	27.489,00	27.489,00	27.489,00	27.489,00	27.489,00	27.489,00	27.489,00	27.489,00
0495 PREV. SOCIAL E INAT. E PENSIONISTA	330.000,00	27.489,00	27.489,00	27.489,00	27.489,00	27.489,00	27.489,00	27.489,00	27.489,00	27.489,00	27.489,00	27.489,00	27.489,00
2315 SEGURADOS LIMOEIROPREV - FUNDO PREVIDENCIÁRIO	270.000,00	22.491,00	22.491,00	22.491,00	22.491,00	22.491,00	22.491,00	22.491,00	22.491,00	22.491,00	22.491,00	22.491,00	22.491,00
3190.05 Outros Benefícios Previdenciários do servidor ou do militar	70.000,00	5.831,00	5.831,00	5.831,00	5.831,00	5.831,00	5.831,00	5.831,00	5.831,00	5.831,00	5.831,00	5.831,00	5.831,00
99 SEM APLICAÇÃO	70.000,00	5.831,00	5.831,00	5.831,00	5.831,00	5.831,00	5.831,00	5.831,00	5.831,00	5.831,00	5.831,00	5.831,00	5.831,00
98 Plano Previdenciário	70.000,00	5.831,00	5.831,00	5.831,00	5.831,00	5.831,00	5.831,00	5.831,00	5.831,00	5.831,00	5.831,00	5.831,00	5.831,00
4 4-Recursos de Contribuições Previdenciárias	70.000,00	5.831,00	5.831,00	5.831,00	5.831,00	5.831,00	5.831,00	5.831,00	5.831,00	5.831,00	5.831,00	5.831,00	5.831,00
1 Pessoal e Encargos Sociais	70.000,00	5.831,00	5.831,00	5.831,00	5.831,00	5.831,00	5.831,00	5.831,00	5.831,00	5.831,00	5.831,00	5.831,00	5.831,00
895 09 271 0495 2315 3190.05 99 098	70.000	5.831	5.831	5.831	5.831	5.831	5.831	5.831	5.831	5.831	5.831	5.831	5.831

Documento Assinado Digitalmente por: JOAO LUIS FERREIRA FILHO  
 CPF: 010.110.110-00  
 Assinado em: 2018/08/21  
 Endereço: https://www.gov.br/pp/visualizar\_documento?cod\_documento=24334978c-7006-4bc740557-decda0565098

**Prefeitura Municipal de Limoeiro**  
 Secretaria Municipal de Fazenda  
 Departamento de Contabilidade  
 Cronograma Mensal de Desembolso-CMD

Exercício: 2018

Classificação Institucional Funcional-Programática	Despesa Fixada	Janeiro	Fevereiro	Março	Abril	Maiο	Junho	Julho	Agosto	Setembro	Outubro	Novembro	Dezembro
<b>007 Consórcio Público Intermunicipal de I</b>	<b>700.000</b>	<b>58.310</b>	<b>58.310</b>	<b>58.310</b>	<b>58.310</b>	<b>58.310</b>	<b>58.310</b>	<b>58.310</b>	<b>58.310</b>	<b>58.310</b>	<b>58.310</b>	<b>58.310</b>	<b>58.310</b>
<b>22.100 CONS. PÚBLICO INTERMUNICIPAL DE DES. REG. PERNAMBUCO-CONIDER</b>	<b>700.000,00</b>	<b>58.310,00</b>	<b>58.310,00</b>	<b>58.310,00</b>	<b>58.310,00</b>	<b>58.310,00</b>	<b>58.310,00</b>	<b>58.310,00</b>	<b>58.310,00</b>	<b>58.310,00</b>	<b>58.310,00</b>	<b>58.310,00</b>	<b>58.310,00</b>
04 Administração	700.000,00	58.310,00	58.310,00	58.310,00	58.310,00	58.310,00	58.310,00	58.310,00	58.310,00	58.310,00	58.310,00	58.310,00	58.310,00
122 Administração Geral	700.000,00	58.310,00	58.310,00	58.310,00	58.310,00	58.310,00	58.310,00	58.310,00	58.310,00	58.310,00	58.310,00	58.310,00	58.310,00
0020 SUPERVISÃO E COORDENAÇÃO SUPERIOR	700.000,00	58.310,00	58.310,00	58.310,00	58.310,00	58.310,00	58.310,00	58.310,00	58.310,00	58.310,00	58.310,00	58.310,00	58.310,00
2316 GESTÃO TÉCNICA E ADMINISTRATIVA DO CONIDER	700.000,00	58.310,00	58.310,00	58.310,00	58.310,00	58.310,00	58.310,00	58.310,00	58.310,00	58.310,00	58.310,00	58.310,00	58.310,00
3190.11 Vencimentos e Vantagens Fixas - Pessoal Civil	75.000,00	6.247,50	6.247,50	6.247,50	6.247,50	6.247,50	6.247,50	6.247,50	6.247,50	6.247,50	6.247,50	6.247,50	6.247,50
99 SEM APLICAÇÃO	75.000,00	6.247,50	6.247,50	6.247,50	6.247,50	6.247,50	6.247,50	6.247,50	6.247,50	6.247,50	6.247,50	6.247,50	6.247,50
1 Recursos Ordinários	75.000,00	6.247,50	6.247,50	6.247,50	6.247,50	6.247,50	6.247,50	6.247,50	6.247,50	6.247,50	6.247,50	6.247,50	6.247,50
5 5-Recursos Próprios - (Ordinário, não vinculado)	75.000,00	6.247,50	6.247,50	6.247,50	6.247,50	6.247,50	6.247,50	6.247,50	6.247,50	6.247,50	6.247,50	6.247,50	6.247,50
1 Pessoal e Encargos Sociais	75.000,00	6.247,50	6.247,50	6.247,50	6.247,50	6.247,50	6.247,50	6.247,50	6.247,50	6.247,50	6.247,50	6.247,50	6.247,50
899 04 122 0020 2316 3190.11 99 001	75.000,00	6.248,00	6.248,00	6.248,00	6.248,00	6.248,00	6.248,00	6.248,00	6.248,00	6.248,00	6.248,00	6.248,00	6.248,00
3190.13 Obrigações Patronais	48.000,00	3.998,40	3.998,40	3.998,40	3.998,40	3.998,40	3.998,40	3.998,40	3.998,40	3.998,40	3.998,40	3.998,40	3.998,40
99 SEM APLICAÇÃO	48.000,00	3.998,40	3.998,40	3.998,40	3.998,40	3.998,40	3.998,40	3.998,40	3.998,40	3.998,40	3.998,40	3.998,40	3.998,40
1 Recursos Ordinários	48.000,00	3.998,40	3.998,40	3.998,40	3.998,40	3.998,40	3.998,40	3.998,40	3.998,40	3.998,40	3.998,40	3.998,40	3.998,40
5 5-Recursos Próprios - (Ordinário, não vinculado)	48.000,00	3.998,40	3.998,40	3.998,40	3.998,40	3.998,40	3.998,40	3.998,40	3.998,40	3.998,40	3.998,40	3.998,40	3.998,40

Documento Assinado em 05/09/2018 por JOAO LUIS FERREIRA FILHO  
 Endereço eletrônico: gov.br/ppv/validaDoc?amCodigoDoc=334978c-706-4bc70-557-0ccda0563098

**Prefeitura Municipal de Limoeiro**  
 Secretaria Municipal de Fazenda  
 Departamento de Contabilidade  
 Cronograma Mensal de Desembolso-CMD

Exercício: 2018

Classificação Institucional Funcional-Programática	Despesa Fixada	Janeiro	Fevereiro	Março	Abril	Maiο	Junho	Julho	Agosto	Setembro	Outubro	Novembro	Dezembro
<b>007 Consórcio Público Intermunicipal de I</b>	<b>700.000</b>	<b>58.310</b>	<b>58.310</b>	<b>58.310</b>	<b>58.310</b>	<b>58.310</b>	<b>58.310</b>	<b>58.310</b>	<b>58.310</b>	<b>58.310</b>	<b>58.310</b>	<b>58.310</b>	<b>58.310</b>
<b>22.100 CONS. PÚBLICO INTERMUNICIPAL DE DES. REG. PERNAMBUCO-CONIDER</b>	<b>700.000,00</b>	<b>58.310,00</b>	<b>58.310,00</b>	<b>58.310,00</b>	<b>58.310,00</b>	<b>58.310,00</b>	<b>58.310,00</b>	<b>58.310,00</b>	<b>58.310,00</b>	<b>58.310,00</b>	<b>58.310,00</b>	<b>58.310,00</b>	<b>58.310,00</b>
04 Administração	700.000,00	58.310,00	58.310,00	58.310,00	58.310,00	58.310,00	58.310,00	58.310,00	58.310,00	58.310,00	58.310,00	58.310,00	58.310,00
122 Administração Geral	700.000,00	58.310,00	58.310,00	58.310,00	58.310,00	58.310,00	58.310,00	58.310,00	58.310,00	58.310,00	58.310,00	58.310,00	58.310,00
0020 SUPERVISÃO E COORDENAÇÃO SUPERIOR	700.000,00	58.310,00	58.310,00	58.310,00	58.310,00	58.310,00	58.310,00	58.310,00	58.310,00	58.310,00	58.310,00	58.310,00	58.310,00
2316 GESTÃO TÉCNICA E ADMINISTRATIVA DO CONIDER	700.000,00	58.310,00	58.310,00	58.310,00	58.310,00	58.310,00	58.310,00	58.310,00	58.310,00	58.310,00	58.310,00	58.310,00	58.310,00
3190.13 Obrigações Patronais	48.000,00	3.998,40	3.998,40	3.998,40	3.998,40	3.998,40	3.998,40	3.998,40	3.998,40	3.998,40	3.998,40	3.998,40	3.998,40
99 SEM APLICAÇÃO	48.000,00	3.998,40	3.998,40	3.998,40	3.998,40	3.998,40	3.998,40	3.998,40	3.998,40	3.998,40	3.998,40	3.998,40	3.998,40
1 Recursos Ordinários	48.000,00	3.998,40	3.998,40	3.998,40	3.998,40	3.998,40	3.998,40	3.998,40	3.998,40	3.998,40	3.998,40	3.998,40	3.998,40
5 5-Recursos Próprios - (Ordinário, não vinculado)	48.000,00	3.998,40	3.998,40	3.998,40	3.998,40	3.998,40	3.998,40	3.998,40	3.998,40	3.998,40	3.998,40	3.998,40	3.998,40
1 Pessoal e Encargos Sociais	48.000,00	3.998,40	3.998,40	3.998,40	3.998,40	3.998,40	3.998,40	3.998,40	3.998,40	3.998,40	3.998,40	3.998,40	3.998,40
900 04 122 0020 2316 3190.13 99 001	48.000	3.998	3.998	3.998	3.998	3.998	3.998	3.998	3.998	3.998	3.998	3.998	3.998
3190.16 Outras Despesas Variáveis - Pessoal Civil	2.000,00	166,60	166,60	166,60	166,60	166,60	166,60	166,60	166,60	166,60	166,60	166,60	166,60
99 SEM APLICAÇÃO	2.000,00	166,60	166,60	166,60	166,60	166,60	166,60	166,60	166,60	166,60	166,60	166,60	166,60
1 Recursos Ordinários	2.000,00	166,60	166,60	166,60	166,60	166,60	166,60	166,60	166,60	166,60	166,60	166,60	166,60
5 5-Recursos Próprios - (Ordinário, não vinculado)	2.000,00	166,60	166,60	166,60	166,60	166,60	166,60	166,60	166,60	166,60	166,60	166,60	166,60

Documento Assinado em 05/09/2018 por JOAO LUIS FERREIRA FILHO  
 Endereço para verificação: https://ppp.viafca.gov.br/validaDoc.aspx?CodigoDoc=3134978c-7006-4bc79d557-decda0565098

**Prefeitura Municipal de Limoeiro**  
 Secretaria Municipal de Fazenda  
 Departamento de Contabilidade  
 Cronograma Mensal de Desembolso-CMD

Exercício: 2018

Classificação Institucional Funcional-Programática	Despesa Fixada	Janeiro	Fevereiro	Março	Abril	Maiο	Junho	Julho	Agosto	Setembro	Outubro	Novembro	Dezembro
<b>007 Consórcio Público Intermunicipal de I</b>	<b>700.000</b>	<b>58.310</b>	<b>58.310</b>	<b>58.310</b>	<b>58.310</b>	<b>58.310</b>	<b>58.310</b>	<b>58.310</b>	<b>58.310</b>	<b>58.310</b>	<b>58.310</b>	<b>58.310</b>	<b>58.310</b>
<b>22.100 CONS. PÚBLICO INTERMUNICIPAL DE DES. REG. PERNAMBUCO-CONIDER</b>	<b>700.000,00</b>	<b>58.310,00</b>	<b>58.310,00</b>	<b>58.310,00</b>	<b>58.310,00</b>	<b>58.310,00</b>	<b>58.310,00</b>	<b>58.310,00</b>	<b>58.310,00</b>	<b>58.310,00</b>	<b>58.310,00</b>	<b>58.310,00</b>	<b>58.310,00</b>
04 Administração	700.000,00	58.310,00	58.310,00	58.310,00	58.310,00	58.310,00	58.310,00	58.310,00	58.310,00	58.310,00	58.310,00	58.310,00	58.310,00
122 Administração Geral	700.000,00	58.310,00	58.310,00	58.310,00	58.310,00	58.310,00	58.310,00	58.310,00	58.310,00	58.310,00	58.310,00	58.310,00	58.310,00
0020 SUPERVISÃO E COORDENAÇÃO SUPERIOR	700.000,00	58.310,00	58.310,00	58.310,00	58.310,00	58.310,00	58.310,00	58.310,00	58.310,00	58.310,00	58.310,00	58.310,00	58.310,00
2316 GESTÃO TÉCNICA E ADMINISTRATIVA DO CONIDER	700.000,00	58.310,00	58.310,00	58.310,00	58.310,00	58.310,00	58.310,00	58.310,00	58.310,00	58.310,00	58.310,00	58.310,00	58.310,00
3190.16 Outras Despesas Variáveis - Pessoal Civil	2.000,00	166,60	166,60	166,60	166,60	166,60	166,60	166,60	166,60	166,60	166,60	166,60	166,60
99 SEM APLICAÇÃO	2.000,00	166,60	166,60	166,60	166,60	166,60	166,60	166,60	166,60	166,60	166,60	166,60	166,60
1 Recursos Ordinários	2.000,00	166,60	166,60	166,60	166,60	166,60	166,60	166,60	166,60	166,60	166,60	166,60	166,60
5 5-Recursos Próprios - (Ordinário, não vinculado)	2.000,00	166,60	166,60	166,60	166,60	166,60	166,60	166,60	166,60	166,60	166,60	166,60	166,60
1 Pessoal e Encargos Sociais	2.000,00	166,60	166,60	166,60	166,60	166,60	166,60	166,60	166,60	166,60	166,60	166,60	166,60
901 04 122 0020 2316 3190.16 99 001	2.000	167	167	167	167	167	167	167	167	167	167	167	167
3190.91 Sentenças Judiciais	2.000,00	166,60	166,60	166,60	166,60	166,60	166,60	166,60	166,60	166,60	166,60	166,60	166,60
99 SEM APLICAÇÃO	2.000,00	166,60	166,60	166,60	166,60	166,60	166,60	166,60	166,60	166,60	166,60	166,60	166,60
1 Recursos Ordinários	2.000,00	166,60	166,60	166,60	166,60	166,60	166,60	166,60	166,60	166,60	166,60	166,60	166,60
5 5-Recursos Próprios - (Ordinário, não vinculado)	2.000,00	166,60	166,60	166,60	166,60	166,60	166,60	166,60	166,60	166,60	166,60	166,60	166,60

Documento Assinado Digitalmente por: JOAO LUIS FERREIRA FILHO  
 Assinatura: 559epp/vv/4daDoc:5am Código do documento: 243a978c-7d06-4bc7-b557-becda0565d98

**Prefeitura Municipal de Limoeiro**  
 Secretaria Municipal de Fazenda  
 Departamento de Contabilidade  
 Cronograma Mensal de Desembolso-CMD

Exercício: 2018

Classificação Institucional Funcional-Programática	Despesa Fixada	Janeiro	Fevereiro	Março	Abril	Maiο	Junho	Julho	Agosto	Setembro	Outubro	Novembro	Dezembro
<b>007 Consórcio Público Intermunicipal de I</b>	<b>700.000</b>	<b>58.310</b>	<b>58.310</b>	<b>58.310</b>	<b>58.310</b>	<b>58.310</b>	<b>58.310</b>	<b>58.310</b>	<b>58.310</b>	<b>58.310</b>	<b>58.310</b>	<b>58.310</b>	<b>58.310</b>
22.100 CONS. PÚBLICO INTERMUNICIPAL DE DES. REG. PERNAMBUCO-CONIDER	700.000,00	58.310,00	58.310,00	58.310,00	58.310,00	58.310,00	58.310,00	58.310,00	58.310,00	58.310,00	58.310,00	58.310,00	58.310,00
04 Administração	700.000,00	58.310,00	58.310,00	58.310,00	58.310,00	58.310,00	58.310,00	58.310,00	58.310,00	58.310,00	58.310,00	58.310,00	58.310,00
122 Administração Geral	700.000,00	58.310,00	58.310,00	58.310,00	58.310,00	58.310,00	58.310,00	58.310,00	58.310,00	58.310,00	58.310,00	58.310,00	58.310,00
0020 SUPERVISÃO E COORDENAÇÃO SUPERIOR	700.000,00	58.310,00	58.310,00	58.310,00	58.310,00	58.310,00	58.310,00	58.310,00	58.310,00	58.310,00	58.310,00	58.310,00	58.310,00
2316 GESTÃO TÉCNICA E ADMINISTRATIVA DO CONIDER	700.000,00	58.310,00	58.310,00	58.310,00	58.310,00	58.310,00	58.310,00	58.310,00	58.310,00	58.310,00	58.310,00	58.310,00	58.310,00
3190.91 Sentenças Judiciais	2.000,00	166,60	166,60	166,60	166,60	166,60	166,60	166,60	166,60	166,60	166,60	166,60	166,60
99 SEM APLICAÇÃO	2.000,00	166,60	166,60	166,60	166,60	166,60	166,60	166,60	166,60	166,60	166,60	166,60	166,60
1 Recursos Ordinários	2.000,00	166,60	166,60	166,60	166,60	166,60	166,60	166,60	166,60	166,60	166,60	166,60	166,60
5 5-Recursos Próprios - (Ordinário, não vinculado)	2.000,00	166,60	166,60	166,60	166,60	166,60	166,60	166,60	166,60	166,60	166,60	166,60	166,60
1 Pessoal e Encargos Sociais	2.000,00	166,60	166,60	166,60	166,60	166,60	166,60	166,60	166,60	166,60	166,60	166,60	166,60
902 04 122 0020 2316 3190.91 99 001 Despesas de Exercícios Anteriores	2.000,00	166,60	166,60	166,60	166,60	166,60	166,60	166,60	166,60	166,60	166,60	166,60	166,60
99 SEM APLICAÇÃO	2.000,00	166,60	166,60	166,60	166,60	166,60	166,60	166,60	166,60	166,60	166,60	166,60	166,60
1 Recursos Ordinários	2.000,00	166,60	166,60	166,60	166,60	166,60	166,60	166,60	166,60	166,60	166,60	166,60	166,60
5 5-Recursos Próprios - (Ordinário, não vinculado)	2.000,00	166,60	166,60	166,60	166,60	166,60	166,60	166,60	166,60	166,60	166,60	166,60	166,60

Documento Assinado Digitalmente por: JOAO LUIS FERREIRA FILHO  
 Assinatura: 5599744daDoc: 5am Código do documento: 243a978c-7d06-4bc7-b557-becda0565d98

**Prefeitura Municipal de Limoeiro**  
 Secretaria Municipal de Fazenda  
 Departamento de Contabilidade  
 Cronograma Mensal de Desembolso-CMD

Exercício: 2018

Classificação Institucional Funcional-Programática	Despesa Fixada	Janeiro	Fevereiro	Março	Abril	Maiο	Junho	Julho	Agosto	Setembro	Outubro	Novembro	Dezembro
<b>007 Consórcio Público Intermunicipal de I</b>	<b>700.000</b>	<b>58.310</b>	<b>58.310</b>	<b>58.310</b>	<b>58.310</b>	<b>58.310</b>	<b>58.310</b>	<b>58.310</b>	<b>58.310</b>	<b>58.310</b>	<b>58.310</b>	<b>58.310</b>	<b>58.310</b>
22.100 CONS. PÚBLICO INTERMUNICIPAL DE DES. REG. PERNAMBUCO-CONIDER	700.000,00	58.310,00	58.310,00	58.310,00	58.310,00	58.310,00	58.310,00	58.310,00	58.310,00	58.310,00	58.310,00	58.310,00	58.310,00
04 Administração	700.000,00	58.310,00	58.310,00	58.310,00	58.310,00	58.310,00	58.310,00	58.310,00	58.310,00	58.310,00	58.310,00	58.310,00	58.310,00
122 Administração Geral	700.000,00	58.310,00	58.310,00	58.310,00	58.310,00	58.310,00	58.310,00	58.310,00	58.310,00	58.310,00	58.310,00	58.310,00	58.310,00
0020 SUPERVISÃO E COORDENAÇÃO SUPERIOR	700.000,00	58.310,00	58.310,00	58.310,00	58.310,00	58.310,00	58.310,00	58.310,00	58.310,00	58.310,00	58.310,00	58.310,00	58.310,00
2316 GESTÃO TÉCNICA E ADMINISTRATIVA DO CONIDER	700.000,00	58.310,00	58.310,00	58.310,00	58.310,00	58.310,00	58.310,00	58.310,00	58.310,00	58.310,00	58.310,00	58.310,00	58.310,00
3190.92 Despesas de Exercícios Anteriores	2.000,00	166,60	166,60	166,60	166,60	166,60	166,60	166,60	166,60	166,60	166,60	166,60	166,60
99 SEM APLICAÇÃO	2.000,00	166,60	166,60	166,60	166,60	166,60	166,60	166,60	166,60	166,60	166,60	166,60	166,60
1 Recursos Ordinários	2.000,00	166,60	166,60	166,60	166,60	166,60	166,60	166,60	166,60	166,60	166,60	166,60	166,60
5 5-Recursos Próprios - (Ordinário, não vinculado)	2.000,00	166,60	166,60	166,60	166,60	166,60	166,60	166,60	166,60	166,60	166,60	166,60	166,60
1 Pessoal e Encargos Sociais	2.000,00	166,60	166,60	166,60	166,60	166,60	166,60	166,60	166,60	166,60	166,60	166,60	166,60
903 04 122 0020 2316 3190.92 99 001	2.000	167	167	167	167	167	167	167	167	167	167	167	167
3190.94 Indenizações e Restituições Trabalhistas	2.000,00	166,60	166,60	166,60	166,60	166,60	166,60	166,60	166,60	166,60	166,60	166,60	166,60
99 SEM APLICAÇÃO	2.000,00	166,60	166,60	166,60	166,60	166,60	166,60	166,60	166,60	166,60	166,60	166,60	166,60
1 Recursos Ordinários	2.000,00	166,60	166,60	166,60	166,60	166,60	166,60	166,60	166,60	166,60	166,60	166,60	166,60
5 5-Recursos Próprios - (Ordinário, não vinculado)	2.000,00	166,60	166,60	166,60	166,60	166,60	166,60	166,60	166,60	166,60	166,60	166,60	166,60

Documento Assinado Digitalmente por: JOAO LUIS FERREIRA FILHO  
 Assinatura: 591epp/vv/4daDoc:5am Código do documento: c43c978c-7d06-4bc7-b557-becda0565d98

**Prefeitura Municipal de Limoeiro**  
 Secretaria Municipal de Fazenda  
 Departamento de Contabilidade  
 Cronograma Mensal de Desembolso-CMD

Exercício: 2018

Classificação Institucional Funcional-Programática	Despesa Fixada	Janeiro	Fevereiro	Março	Abril	Maiο	Junho	Julho	Agosto	Setembro	Outubro	Novembro	Dezembro
<b>007 Consórcio Público Intermunicipal de I</b>	<b>700.000</b>	<b>58.310</b>	<b>58.310</b>	<b>58.310</b>	<b>58.310</b>	<b>58.310</b>	<b>58.310</b>	<b>58.310</b>	<b>58.310</b>	<b>58.310</b>	<b>58.310</b>	<b>58.310</b>	<b>58.310</b>
<b>22.100 CONS. PÚBLICO INTERMUNICIPAL DE DES. REG. PERNAMBUCO-CONIDER</b>	<b>700.000,00</b>	<b>58.310,00</b>	<b>58.310,00</b>	<b>58.310,00</b>	<b>58.310,00</b>	<b>58.310,00</b>	<b>58.310,00</b>	<b>58.310,00</b>	<b>58.310,00</b>	<b>58.310,00</b>	<b>58.310,00</b>	<b>58.310,00</b>	<b>58.310,00</b>
04 Administração	700.000,00	58.310,00	58.310,00	58.310,00	58.310,00	58.310,00	58.310,00	58.310,00	58.310,00	58.310,00	58.310,00	58.310,00	58.310,00
122 Administração Geral	700.000,00	58.310,00	58.310,00	58.310,00	58.310,00	58.310,00	58.310,00	58.310,00	58.310,00	58.310,00	58.310,00	58.310,00	58.310,00
0020 SUPERVISÃO E COORDENAÇÃO SUPERIOR	700.000,00	58.310,00	58.310,00	58.310,00	58.310,00	58.310,00	58.310,00	58.310,00	58.310,00	58.310,00	58.310,00	58.310,00	58.310,00
2316 GESTÃO TÉCNICA E ADMINISTRATIVA DO CONIDER	700.000,00	58.310,00	58.310,00	58.310,00	58.310,00	58.310,00	58.310,00	58.310,00	58.310,00	58.310,00	58.310,00	58.310,00	58.310,00
3350.41 Contribuições	2.000,00	166,60	166,60	166,60	166,60	166,60	166,60	166,60	166,60	166,60	166,60	166,60	166,60
99 SEM APLICAÇÃO	2.000,00	166,60	166,60	166,60	166,60	166,60	166,60	166,60	166,60	166,60	166,60	166,60	166,60
1 Recursos Ordinários	2.000,00	166,60	166,60	166,60	166,60	166,60	166,60	166,60	166,60	166,60	166,60	166,60	166,60
5 5-Recursos Próprios - (Ordinário, não vinculado)	2.000,00	166,60	166,60	166,60	166,60	166,60	166,60	166,60	166,60	166,60	166,60	166,60	166,60
3 Outras Despesas Correntes	2.000,00	166,60	166,60	166,60	166,60	166,60	166,60	166,60	166,60	166,60	166,60	166,60	166,60
906 04 122 0020 2316 3350.41 99 001	2.000	167	167	167	167	167	167	167	167	167	167	167	167
3390.14 Diárias - Civil	32.000,00	2.665,60	2.665,60	2.665,60	2.665,60	2.665,60	2.665,60	2.665,60	2.665,60	2.665,60	2.665,60	2.665,60	2.665,60
99 SEM APLICAÇÃO	32.000,00	2.665,60	2.665,60	2.665,60	2.665,60	2.665,60	2.665,60	2.665,60	2.665,60	2.665,60	2.665,60	2.665,60	2.665,60
1 Recursos Ordinários	32.000,00	2.665,60	2.665,60	2.665,60	2.665,60	2.665,60	2.665,60	2.665,60	2.665,60	2.665,60	2.665,60	2.665,60	2.678,40
5 5-Recursos Próprios - (Ordinário, não vinculado)	32.000,00	2.665,60	2.665,60	2.665,60	2.665,60	2.665,60	2.665,60	2.665,60	2.665,60	2.665,60	2.665,60	2.665,60	2.678,40

Documento Assinado em 05/09/2018 por JOAO LUIS FERREIRA FILHO  
 Endereço eletrônico: gov.br/ppv/verificadoc/verificadoc.htm  
 Código do documento: 24334978c-7d06-4bc7-b557-becdad0563098

**Prefeitura Municipal de Limoeiro**  
 Secretaria Municipal de Fazenda  
 Departamento de Contabilidade  
 Cronograma Mensal de Desembolso-CMD

Exercício: 2018

Classificação Institucional Funcional-Programática	Despesa Fixada	Janeiro	Fevereiro	Março	Abril	Maiο	Junho	Julho	Agosto	Setembro	Outubro	Novembro	Dezembro
<b>007 Consórcio Público Intermunicipal de I</b>	<b>700.000</b>	<b>58.310</b>	<b>58.310</b>	<b>58.310</b>	<b>58.310</b>	<b>58.310</b>	<b>58.310</b>	<b>58.310</b>	<b>58.310</b>	<b>58.310</b>	<b>58.310</b>	<b>58.310</b>	<b>58.310</b>
<b>22.100 CONS. PÚBLICO INTERMUNICIPAL DE DES. REG. PERNAMBUCO-CONIDER</b>	<b>700.000,00</b>	<b>58.310,00</b>	<b>58.310,00</b>	<b>58.310,00</b>	<b>58.310,00</b>	<b>58.310,00</b>	<b>58.310,00</b>	<b>58.310,00</b>	<b>58.310,00</b>	<b>58.310,00</b>	<b>58.310,00</b>	<b>58.310,00</b>	<b>58.310,00</b>
04 Administração	700.000,00	58.310,00	58.310,00	58.310,00	58.310,00	58.310,00	58.310,00	58.310,00	58.310,00	58.310,00	58.310,00	58.310,00	58.310,00
122 Administração Geral	700.000,00	58.310,00	58.310,00	58.310,00	58.310,00	58.310,00	58.310,00	58.310,00	58.310,00	58.310,00	58.310,00	58.310,00	58.310,00
0020 SUPERVISÃO E COORDENAÇÃO SUPERIOR	700.000,00	58.310,00	58.310,00	58.310,00	58.310,00	58.310,00	58.310,00	58.310,00	58.310,00	58.310,00	58.310,00	58.310,00	58.310,00
2316 GESTÃO TÉCNICA E ADMINISTRATIVA DO CONIDER	700.000,00	58.310,00	58.310,00	58.310,00	58.310,00	58.310,00	58.310,00	58.310,00	58.310,00	58.310,00	58.310,00	58.310,00	58.310,00
3390.14 Diárias - Civil	32.000,00	2.665,60	2.665,60	2.665,60	2.665,60	2.665,60	2.665,60	2.665,60	2.665,60	2.665,60	2.665,60	2.665,60	2.665,60
99 SEM APLICAÇÃO	32.000,00	2.665,60	2.665,60	2.665,60	2.665,60	2.665,60	2.665,60	2.665,60	2.665,60	2.665,60	2.665,60	2.665,60	2.665,60
1 Recursos Ordinários	32.000,00	2.665,60	2.665,60	2.665,60	2.665,60	2.665,60	2.665,60	2.665,60	2.665,60	2.665,60	2.665,60	2.665,60	2.665,60
5 5-Recursos Próprios - (Ordinário, não vinculado)	32.000,00	2.665,60	2.665,60	2.665,60	2.665,60	2.665,60	2.665,60	2.665,60	2.665,60	2.665,60	2.665,60	2.665,60	2.665,60
3 Outras Despesas Correntes	32.000,00	2.665,60	2.665,60	2.665,60	2.665,60	2.665,60	2.665,60	2.665,60	2.665,60	2.665,60	2.665,60	2.665,60	2.665,60
907 04 122 0020 2316 3390.14 99 001	32.000	2.666	2.666	2.666	2.666	2.666	2.666	2.666	2.666	2.666	2.666	2.666	2.666
3390.30 Material de Consumo	109.000,00	9.079,70	9.079,70	9.079,70	9.079,70	9.079,70	9.079,70	9.079,70	9.079,70	9.079,70	9.079,70	9.079,70	9.079,70
99 SEM APLICAÇÃO	109.000,00	9.079,70	9.079,70	9.079,70	9.079,70	9.079,70	9.079,70	9.079,70	9.079,70	9.079,70	9.079,70	9.079,70	9.079,70
1 Recursos Ordinários	109.000,00	9.079,70	9.079,70	9.079,70	9.079,70	9.079,70	9.079,70	9.079,70	9.079,70	9.079,70	9.079,70	9.079,70	9.079,70
5 5-Recursos Próprios - (Ordinário, não vinculado)	109.000,00	9.079,70	9.079,70	9.079,70	9.079,70	9.079,70	9.079,70	9.079,70	9.079,70	9.079,70	9.079,70	9.079,70	9.079,70

Documento Assinado em 2018/08/24 por JOAO LUIS FERREIRA FILHO  
 Assinatura: 24334978c-7006-4bc7b557-0ecda0560d98

**Prefeitura Municipal de Limoeiro**  
 Secretaria Municipal de Fazenda  
 Departamento de Contabilidade  
 Cronograma Mensal de Desembolso-CMD

Exercício: 2018

Classificação Institucional Funcional-Programática	Despesa Fixada	Janeiro	Fevereiro	Março	Abril	Maiο	Junho	Julho	Agosto	Setembro	Outubro	Novembro	Dezembro
<b>007 Consórcio Público Intermunicipal de I</b>	<b>700.000</b>	<b>58.310</b>	<b>58.310</b>	<b>58.310</b>	<b>58.310</b>	<b>58.310</b>	<b>58.310</b>	<b>58.310</b>	<b>58.310</b>	<b>58.310</b>	<b>58.310</b>	<b>58.310</b>	<b>58.310</b>
<b>22.100 CONS. PÚBLICO INTERMUNICIPAL DE DES. REG. PERNAMBUCO-CONIDER</b>	<b>700.000,00</b>	<b>58.310,00</b>	<b>58.310,00</b>	<b>58.310,00</b>	<b>58.310,00</b>	<b>58.310,00</b>	<b>58.310,00</b>	<b>58.310,00</b>	<b>58.310,00</b>	<b>58.310,00</b>	<b>58.310,00</b>	<b>58.310,00</b>	<b>58.310,00</b>
04 Administração	700.000,00	58.310,00	58.310,00	58.310,00	58.310,00	58.310,00	58.310,00	58.310,00	58.310,00	58.310,00	58.310,00	58.310,00	58.310,00
122 Administração Geral	700.000,00	58.310,00	58.310,00	58.310,00	58.310,00	58.310,00	58.310,00	58.310,00	58.310,00	58.310,00	58.310,00	58.310,00	58.310,00
0020 SUPERVISÃO E COORDENAÇÃO SUPERIOR	700.000,00	58.310,00	58.310,00	58.310,00	58.310,00	58.310,00	58.310,00	58.310,00	58.310,00	58.310,00	58.310,00	58.310,00	58.310,00
2316 GESTÃO TÉCNICA E ADMINISTRATIVA DO CONIDER	700.000,00	58.310,00	58.310,00	58.310,00	58.310,00	58.310,00	58.310,00	58.310,00	58.310,00	58.310,00	58.310,00	58.310,00	58.310,00
3390.30 Material de Consumo	109.000,00	9.079,70	9.079,70	9.079,70	9.079,70	9.079,70	9.079,70	9.079,70	9.079,70	9.079,70	9.079,70	9.079,70	9.079,70
99 SEM APLICAÇÃO	109.000,00	9.079,70	9.079,70	9.079,70	9.079,70	9.079,70	9.079,70	9.079,70	9.079,70	9.079,70	9.079,70	9.079,70	9.079,70
1 Recursos Ordinários	109.000,00	9.079,70	9.079,70	9.079,70	9.079,70	9.079,70	9.079,70	9.079,70	9.079,70	9.079,70	9.079,70	9.079,70	9.079,70
5 5-Recursos Próprios - (Ordinário, não vinculado)	109.000,00	9.079,70	9.079,70	9.079,70	9.079,70	9.079,70	9.079,70	9.079,70	9.079,70	9.079,70	9.079,70	9.079,70	9.079,70
3 Outras Despesas Correntes	109.000,00	9.079,70	9.079,70	9.079,70	9.079,70	9.079,70	9.079,70	9.079,70	9.079,70	9.079,70	9.079,70	9.079,70	9.079,70
908 04 122 0020 2316 3390.30 99 001	109.000	9.080	9.080	9.080	9.080	9.080	9.080	9.080	9.080	9.080	9.080	9.080	9.080
3390.33 Passagens e Despesas com Locomoção	11.000,00	916,30	916,30	916,30	916,30	916,30	916,30	916,30	916,30	916,30	916,30	916,30	916,30
99 SEM APLICAÇÃO	11.000,00	916,30	916,30	916,30	916,30	916,30	916,30	916,30	916,30	916,30	916,30	916,30	916,30
1 Recursos Ordinários	11.000,00	916,30	916,30	916,30	916,30	916,30	916,30	916,30	916,30	916,30	916,30	916,30	916,30
5 5-Recursos Próprios - (Ordinário, não vinculado)	11.000,00	916,30	916,30	916,30	916,30	916,30	916,30	916,30	916,30	916,30	916,30	916,30	916,30

Documento Assinado em 05/09/2018 por JOAO LUIS FERREIRA FILHO  
 Endereço eletrônico: gov.br/ppv/validaDoc/validaDoc.htm  
 Código do Documento: 24334978c-74046-4bc7b557-decda0565098

**Prefeitura Municipal de Limoeiro**  
 Secretaria Municipal de Fazenda  
 Departamento de Contabilidade  
 Cronograma Mensal de Desembolso-CMD

Exercício: 2018

Classificação Institucional Funcional-Programática	Despesa Fixada	Janeiro	Fevereiro	Março	Abril	Maiο	Junho	Julho	Agosto	Setembro	Outubro	Novembro	Dezembro
<b>007 Consórcio Público Intermunicipal de I</b>	<b>700.000</b>	<b>58.310</b>	<b>58.310</b>	<b>58.310</b>	<b>58.310</b>	<b>58.310</b>	<b>58.310</b>	<b>58.310</b>	<b>58.310</b>	<b>58.310</b>	<b>58.310</b>	<b>58.310</b>	<b>58.310</b>
<b>22.100 CONS. PÚBLICO INTERMUNICIPAL DE DES. REG. PERNAMBUCO-CONIDER</b>	<b>700.000,00</b>	<b>58.310,00</b>	<b>58.310,00</b>	<b>58.310,00</b>	<b>58.310,00</b>	<b>58.310,00</b>	<b>58.310,00</b>	<b>58.310,00</b>	<b>58.310,00</b>	<b>58.310,00</b>	<b>58.310,00</b>	<b>58.310,00</b>	<b>58.310,00</b>
04 Administração	700.000,00	58.310,00	58.310,00	58.310,00	58.310,00	58.310,00	58.310,00	58.310,00	58.310,00	58.310,00	58.310,00	58.310,00	58.310,00
122 Administração Geral	700.000,00	58.310,00	58.310,00	58.310,00	58.310,00	58.310,00	58.310,00	58.310,00	58.310,00	58.310,00	58.310,00	58.310,00	58.310,00
0020 SUPERVISÃO E COORDENAÇÃO SUPERIOR	700.000,00	58.310,00	58.310,00	58.310,00	58.310,00	58.310,00	58.310,00	58.310,00	58.310,00	58.310,00	58.310,00	58.310,00	58.310,00
2316 GESTÃO TÉCNICA E ADMINISTRATIVA DO CONIDER	700.000,00	58.310,00	58.310,00	58.310,00	58.310,00	58.310,00	58.310,00	58.310,00	58.310,00	58.310,00	58.310,00	58.310,00	58.310,00
3390.37 Locação de Mão-de-Obra	2.000,00	166,60	166,60	166,60	166,60	166,60	166,60	166,60	166,60	166,60	166,60	166,60	166,60
99 SEM APLICAÇÃO	2.000,00	166,60	166,60	166,60	166,60	166,60	166,60	166,60	166,60	166,60	166,60	166,60	166,60
1 Recursos Ordinários	2.000,00	166,60	166,60	166,60	166,60	166,60	166,60	166,60	166,60	166,60	166,60	166,60	166,60
5 5-Recursos Próprios - (Ordinário, não vinculado)	2.000,00	166,60	166,60	166,60	166,60	166,60	166,60	166,60	166,60	166,60	166,60	166,60	166,60
3 Outras Despesas Correntes	2.000,00	166,60	166,60	166,60	166,60	166,60	166,60	166,60	166,60	166,60	166,60	166,60	166,60
913 04 122 0020 2316 3390.37 99 001	2.000	167	167	167	167	167	167	167	167	167	167	167	167
3390.39 Outros Serviços de Terceiros - Pessoa Jurídica	114.000,00	9.496,20	9.496,20	9.496,20	9.496,20	9.496,20	9.496,20	9.496,20	9.496,20	9.496,20	9.496,20	9.496,20	9.496,20
99 SEM APLICAÇÃO	114.000,00	9.496,20	9.496,20	9.496,20	9.496,20	9.496,20	9.496,20	9.496,20	9.496,20	9.496,20	9.496,20	9.496,20	9.496,20
1 Recursos Ordinários	114.000,00	9.496,20	9.496,20	9.496,20	9.496,20	9.496,20	9.496,20	9.496,20	9.496,20	9.496,20	9.496,20	9.496,20	9.496,20
5 5-Recursos Próprios - (Ordinário, não vinculado)	114.000,00	9.496,20	9.496,20	9.496,20	9.496,20	9.496,20	9.496,20	9.496,20	9.496,20	9.496,20	9.496,20	9.496,20	9.496,20

Documento Assinado em 05/09/2018 por JOAO LUIS FERREIRA FILHO  
 Endereço eletrônico: gov.br/ppv/validaDoc.htm Código do documento: 243a978c-7d06-4bc7-b557-becada056d098

**Prefeitura Municipal de Limoeiro**  
 Secretaria Municipal de Fazenda  
 Departamento de Contabilidade  
 Cronograma Mensal de Desembolso-CMD

Exercício: 2018

Classificação Institucional Funcional-Programática	Despesa Fixada	Janeiro	Fevereiro	Março	Abril	Maiο	Junho	Julho	Agosto	Setembro	Outubro	Novembro	Dezembro
<b>007 Consórcio Público Intermunicipal de I</b>	<b>700.000</b>	<b>58.310</b>	<b>58.310</b>	<b>58.310</b>	<b>58.310</b>	<b>58.310</b>	<b>58.310</b>	<b>58.310</b>	<b>58.310</b>	<b>58.310</b>	<b>58.310</b>	<b>58.310</b>	<b>58.310</b>
<b>22.100 CONS. PÚBLICO INTERMUNICIPAL DE DES. REG. PERNAMBUCO-CONIDER</b>	<b>700.000,00</b>	<b>58.310,00</b>	<b>58.310,00</b>	<b>58.310,00</b>	<b>58.310,00</b>	<b>58.310,00</b>	<b>58.310,00</b>	<b>58.310,00</b>	<b>58.310,00</b>	<b>58.310,00</b>	<b>58.310,00</b>	<b>58.310,00</b>	<b>58.310,00</b>
04 Administração	700.000,00	58.310,00	58.310,00	58.310,00	58.310,00	58.310,00	58.310,00	58.310,00	58.310,00	58.310,00	58.310,00	58.310,00	58.310,00
122 Administração Geral	700.000,00	58.310,00	58.310,00	58.310,00	58.310,00	58.310,00	58.310,00	58.310,00	58.310,00	58.310,00	58.310,00	58.310,00	58.310,00
0020 SUPERVISÃO E COORDENAÇÃO SUPERIOR	700.000,00	58.310,00	58.310,00	58.310,00	58.310,00	58.310,00	58.310,00	58.310,00	58.310,00	58.310,00	58.310,00	58.310,00	58.310,00
2316 GESTÃO TÉCNICA E ADMINISTRATIVA DO CONIDER	700.000,00	58.310,00	58.310,00	58.310,00	58.310,00	58.310,00	58.310,00	58.310,00	58.310,00	58.310,00	58.310,00	58.310,00	58.310,00
3390.39 Outros Serviços de Terceiros - Pessoa Jurídica	114.000,00	9.496,20	9.496,20	9.496,20	9.496,20	9.496,20	9.496,20	9.496,20	9.496,20	9.496,20	9.496,20	9.496,20	9.496,20
99 SEM APLICAÇÃO	114.000,00	9.496,20	9.496,20	9.496,20	9.496,20	9.496,20	9.496,20	9.496,20	9.496,20	9.496,20	9.496,20	9.496,20	9.496,20
1 Recursos Ordinários	114.000,00	9.496,20	9.496,20	9.496,20	9.496,20	9.496,20	9.496,20	9.496,20	9.496,20	9.496,20	9.496,20	9.496,20	9.496,20
5 5-Recursos Próprios - (Ordinário, não vinculado)	114.000,00	9.496,20	9.496,20	9.496,20	9.496,20	9.496,20	9.496,20	9.496,20	9.496,20	9.496,20	9.496,20	9.496,20	9.496,20
3 Outras Despesas Correntes	114.000,00	9.496,20	9.496,20	9.496,20	9.496,20	9.496,20	9.496,20	9.496,20	9.496,20	9.496,20	9.496,20	9.496,20	9.496,20
914 04 122 0020 2316 3390.39 99 001	114.000	9.496	9.496	9.496	9.496	9.496	9.496	9.496	9.496	9.496	9.496	9.496	9.496
3390.47 Obrigações Tributárias e Contributivas	11.000,00	916,30	916,30	916,30	916,30	916,30	916,30	916,30	916,30	916,30	916,30	916,30	916,30
99 SEM APLICAÇÃO	11.000,00	916,30	916,30	916,30	916,30	916,30	916,30	916,30	916,30	916,30	916,30	916,30	916,30
1 Recursos Ordinários	11.000,00	916,30	916,30	916,30	916,30	916,30	916,30	916,30	916,30	916,30	916,30	916,30	916,30
5 5-Recursos Próprios - (Ordinário, não vinculado)	11.000,00	916,30	916,30	916,30	916,30	916,30	916,30	916,30	916,30	916,30	916,30	916,30	916,30

Documento Assinado em 05/09/2018 por JOAO LUIS FERREIRA FILHO  
 Endereço eletrônico: gov.br/ppv/validaDoc.htm  
 Código do Documento: 2434978c-7096-4bc7b557-decda0565098

**Prefeitura Municipal de Limoeiro**  
 Secretaria Municipal de Fazenda  
 Departamento de Contabilidade  
 Cronograma Mensal de Desembolso-CMD

Exercício: 2018

Classificação Institucional Funcional-Programática	Despesa Fixada	Janeiro	Fevereiro	Março	Abril	Mai	Junho	Julho	Agosto	Setembro	Outubro	Novembro	Dezembro
<b>007 Consórcio Público Intermunicipal de I</b>	<b>700.000</b>	<b>58.310</b>	<b>58.310</b>	<b>58.310</b>	<b>58.310</b>	<b>58.310</b>	<b>58.310</b>	<b>58.310</b>	<b>58.310</b>	<b>58.310</b>	<b>58.310</b>	<b>58.310</b>	<b>58.310</b>
<b>22.100 CONS. PÚBLICO INTERMUNICIPAL DE DES. REG. PERNAMBUCO-CONIDER</b>	<b>700.000,00</b>	<b>58.310,00</b>	<b>58.310,00</b>	<b>58.310,00</b>	<b>58.310,00</b>	<b>58.310,00</b>	<b>58.310,00</b>	<b>58.310,00</b>	<b>58.310,00</b>	<b>58.310,00</b>	<b>58.310,00</b>	<b>58.310,00</b>	<b>58.310,00</b>
04 Administração	700.000,00	58.310,00	58.310,00	58.310,00	58.310,00	58.310,00	58.310,00	58.310,00	58.310,00	58.310,00	58.310,00	58.310,00	58.310,00
122 Administração Geral	700.000,00	58.310,00	58.310,00	58.310,00	58.310,00	58.310,00	58.310,00	58.310,00	58.310,00	58.310,00	58.310,00	58.310,00	58.310,00
0020 SUPERVISÃO E COORDENAÇÃO SUPERIOR	700.000,00	58.310,00	58.310,00	58.310,00	58.310,00	58.310,00	58.310,00	58.310,00	58.310,00	58.310,00	58.310,00	58.310,00	58.310,00
2316 GESTÃO TÉCNICA E ADMINISTRATIVA DO CONIDER	700.000,00	58.310,00	58.310,00	58.310,00	58.310,00	58.310,00	58.310,00	58.310,00	58.310,00	58.310,00	58.310,00	58.310,00	58.310,00
3390.92 Despesas de Exercícios Anteriores	2.000,00	166,60	166,60	166,60	166,60	166,60	166,60	166,60	166,60	166,60	166,60	166,60	166,60
99 SEM APLICAÇÃO	2.000,00	166,60	166,60	166,60	166,60	166,60	166,60	166,60	166,60	166,60	166,60	166,60	166,60
1 Recursos Ordinários	2.000,00	166,60	166,60	166,60	166,60	166,60	166,60	166,60	166,60	166,60	166,60	166,60	166,60
5 5-Recursos Próprios - (Ordinário, não vinculado)	2.000,00	166,60	166,60	166,60	166,60	166,60	166,60	166,60	166,60	166,60	166,60	166,60	166,60
3 Outras Despesas Correntes	2.000,00	166,60	166,60	166,60	166,60	166,60	166,60	166,60	166,60	166,60	166,60	166,60	166,60
916 04 122 0020 2316 3390.92 99 001	2.000	167	167	167	167	167	167	167	167	167	167	167	167
<b>3390.93 Indenizações e Restituições</b>	<b>6.000,00</b>	<b>499,80</b>	<b>499,80</b>	<b>499,80</b>	<b>499,80</b>	<b>499,80</b>	<b>499,80</b>	<b>499,80</b>	<b>499,80</b>	<b>499,80</b>	<b>499,80</b>	<b>499,80</b>	<b>499,80</b>
99 SEM APLICAÇÃO	6.000,00	499,80	499,80	499,80	499,80	499,80	499,80	499,80	499,80	499,80	499,80	499,80	499,80
1 Recursos Ordinários	6.000,00	499,80	499,80	499,80	499,80	499,80	499,80	499,80	499,80	499,80	499,80	499,80	499,80
5 5-Recursos Próprios - (Ordinário, não vinculado)	6.000,00	499,80	499,80	499,80	499,80	499,80	499,80	499,80	499,80	499,80	499,80	499,80	499,80

Documento Assinado em 05/09/2018 por JOÃO LUIS FERREIRA FILHO  
 Endereço eletrônico: gov.br/ppv/validaDoc.htm Código do documento: 4334978c-7d06-4bc7-b557-becda0565d98

**Prefeitura Municipal de Limoeiro**  
 Secretaria Municipal de Fazenda  
 Departamento de Contabilidade  
 Cronograma Mensal de Desembolso-CMD

Exercício: 2018

Classificação Institucional Funcional-Programática	Despesa Fixada	Janeiro	Fevereiro	Março	Abril	Mai	Junho	Julho	Agosto	Setembro	Outubro	Novembro	Dezembro
<b>001 Prefeitura Municipal de Limoeiro</b>	<b>544.000</b>	<b>45.315</b>	<b>45.315</b>	<b>45.315</b>	<b>45.315</b>	<b>45.315</b>	<b>45.315</b>	<b>45.315</b>	<b>45.315</b>	<b>45.315</b>	<b>45.315</b>	<b>45.315</b>	<b>45.315</b>
21.100 SEC. MUN. DE DESENV. AGRÍCOLA E MEIO AMBIENTE	40.000,00	3.332,00	3.332,00	3.332,00	3.332,00	3.332,00	3.332,00	3.332,00	3.332,00	3.332,00	3.332,00	3.332,00	3.332,00
25 Energia	20.000,00	1.666,00	1.666,00	1.666,00	1.666,00	1.666,00	1.666,00	1.666,00	1.666,00	1.666,00	1.666,00	1.666,00	1.666,00
752 Energia Elétrica	20.000,00	1.666,00	1.666,00	1.666,00	1.666,00	1.666,00	1.666,00	1.666,00	1.666,00	1.666,00	1.666,00	1.666,00	1.666,00
0099 APOIO E INCENTIVO AO USO DE ENERGIA RENOVÁVEIS	20.000,00	1.666,00	1.666,00	1.666,00	1.666,00	1.666,00	1.666,00	1.666,00	1.666,00	1.666,00	1.666,00	1.666,00	1.666,00
2318 MANUTENÇÃO DE OUTRAS ALTERNATIVAS DE ENERGIA	20.000,00	1.666,00	1.666,00	1.666,00	1.666,00	1.666,00	1.666,00	1.666,00	1.666,00	1.666,00	1.666,00	1.666,00	1.666,00
3390.30 Material de Consumo	5.000,00	416,50	416,50	416,50	416,50	416,50	416,50	416,50	416,50	416,50	416,50	416,50	416,50
99 SEM APLICAÇÃO	5.000,00	416,50	416,50	416,50	416,50	416,50	416,50	416,50	416,50	416,50	416,50	416,50	416,50
1 Recursos Ordinários	5.000,00	416,50	416,50	416,50	416,50	416,50	416,50	416,50	416,50	416,50	416,50	416,50	416,50
5 5-Recursos Próprios - (Ordinário, não vinculado)	5.000,00	416,50	416,50	416,50	416,50	416,50	416,50	416,50	416,50	416,50	416,50	416,50	416,50
3 Outras Despesas Correntes	5.000,00	416,50	416,50	416,50	416,50	416,50	416,50	416,50	416,50	416,50	416,50	416,50	416,50
345 25 752 0099 2318 3390.30 99 001	5.000,00	417	417	417	417	417	417	417	417	417	417	417	417
3390.36 Outros Serviços de Terceiros - Pessoa Física	5.000,00	416,50	416,50	416,50	416,50	416,50	416,50	416,50	416,50	416,50	416,50	416,50	416,50
99 SEM APLICAÇÃO	5.000,00	416,50	416,50	416,50	416,50	416,50	416,50	416,50	416,50	416,50	416,50	416,50	416,50
1 Recursos Ordinários	5.000,00	416,50	416,50	416,50	416,50	416,50	416,50	416,50	416,50	416,50	416,50	416,50	416,50
5 5-Recursos Próprios - (Ordinário, não vinculado)	5.000,00	416,50	416,50	416,50	416,50	416,50	416,50	416,50	416,50	416,50	416,50	416,50	416,50

Documento Assinado em 2018/08/28 por JOAO LUIS FERREIRA FILHO  
 Código do documento: c43c978c-7d06-4bc7-b557-becda0565d98

**Prefeitura Municipal de Limoeiro**  
 Secretaria Municipal de Fazenda  
 Departamento de Contabilidade  
 Cronograma Mensal de Desembolso-CMD

Exercício: 2018

Classificação Institucional Funcional-Programática	Despesa Fixada	Janeiro	Fevereiro	Março	Abril	Mai	Junho	Julho	Agosto	Setembro	Outubro	Novembro	Dezembro
<b>001 Prefeitura Municipal de Limoeiro</b>	<b>544.000</b>	<b>45.315</b>	<b>45.315</b>	<b>45.315</b>	<b>45.315</b>	<b>45.315</b>	<b>45.315</b>	<b>45.315</b>	<b>45.315</b>	<b>45.315</b>	<b>45.315</b>	<b>45.315</b>	<b>45.315</b>
21.100 SEC. MUN. DE DESENV. AGRÍCOLA E MEIO AMBIENTE	40.000,00	3.332,00	3.332,00	3.332,00	3.332,00	3.332,00	3.332,00	3.332,00	3.332,00	3.332,00	3.332,00	3.332,00	3.332,00
25 Energia	20.000,00	1.666,00	1.666,00	1.666,00	1.666,00	1.666,00	1.666,00	1.666,00	1.666,00	1.666,00	1.666,00	1.666,00	1.666,00
752 Energia Elétrica	20.000,00	1.666,00	1.666,00	1.666,00	1.666,00	1.666,00	1.666,00	1.666,00	1.666,00	1.666,00	1.666,00	1.666,00	1.666,00
0099 APOIO E INCENTIVO AO USO DE ENERGIA RENOVÁVEIS	20.000,00	1.666,00	1.666,00	1.666,00	1.666,00	1.666,00	1.666,00	1.666,00	1.666,00	1.666,00	1.666,00	1.666,00	1.666,00
2318 MANUTENÇÃO DE OUTRAS ALTERNATIVAS DE ENERGIA	20.000,00	1.666,00	1.666,00	1.666,00	1.666,00	1.666,00	1.666,00	1.666,00	1.666,00	1.666,00	1.666,00	1.666,00	1.666,00
3390.36 Outros Serviços de Terceiros - Pessoa Física	5.000,00	416,50	416,50	416,50	416,50	416,50	416,50	416,50	416,50	416,50	416,50	416,50	416,50
99 SEM APLICAÇÃO	5.000,00	416,50	416,50	416,50	416,50	416,50	416,50	416,50	416,50	416,50	416,50	416,50	416,50
1 Recursos Ordinários	5.000,00	416,50	416,50	416,50	416,50	416,50	416,50	416,50	416,50	416,50	416,50	416,50	416,50
5 5-Recursos Próprios - (Ordinário, não vinculado)	5.000,00	416,50	416,50	416,50	416,50	416,50	416,50	416,50	416,50	416,50	416,50	416,50	416,50
3 Outras Despesas Correntes	5.000,00	416,50	416,50	416,50	416,50	416,50	416,50	416,50	416,50	416,50	416,50	416,50	416,50
346 25 752 0099 2318 3390.36 99 001	5.000,00	417,00	417,00	417,00	417,00	417,00	417,00	417,00	417,00	417,00	417,00	417,00	417,00
3390.39 Outros Serviços de Terceiros - Pessoa Jurídica	10.000,00	833,00	833,00	833,00	833,00	833,00	833,00	833,00	833,00	833,00	833,00	833,00	833,00
99 SEM APLICAÇÃO	10.000,00	833,00	833,00	833,00	833,00	833,00	833,00	833,00	833,00	833,00	833,00	833,00	833,00
1 Recursos Ordinários	10.000,00	833,00	833,00	833,00	833,00	833,00	833,00	833,00	833,00	833,00	833,00	833,00	833,00
5 5-Recursos Próprios - (Ordinário, não vinculado)	10.000,00	833,00	833,00	833,00	833,00	833,00	833,00	833,00	833,00	833,00	833,00	833,00	833,00

Documento Assinado em 2018/08/28 por JOAO LUIS FERREIRA FILHO  
 Endereço eletrônico: www.ppv.verdadoc.com Código do documento: c43c978c-7d06-4bc7-b557-becda0565d98

**Prefeitura Municipal de Limoeiro**  
 Secretaria Municipal de Fazenda  
 Departamento de Contabilidade  
 Cronograma Mensal de Desembolso-CMD

Exercício: 2018

Classificação Institucional Funcional-Programática	Despesa Fixada	Janeiro	Fevereiro	Março	Abril	Maiο	Junho	Julho	Agosto	Setembro	Outubro	Novembro	Dezembro
<b>001 Prefeitura Municipal de Limoeiro</b>	<b>544.000</b>	<b>45.315</b>	<b>45.315</b>	<b>45.315</b>	<b>45.315</b>	<b>45.315</b>	<b>45.315</b>	<b>45.315</b>	<b>45.315</b>	<b>45.315</b>	<b>45.315</b>	<b>45.315</b>	<b>45.315</b>
21.100 SEC. MUN. DE DESENV. AGRÍCOLA E MEIO AMBIENTE	40.000,00	3.332,00	3.332,00	3.332,00	3.332,00	3.332,00	3.332,00	3.332,00	3.332,00	3.332,00	3.332,00	3.332,00	3.332,00
25 Energia	20.000,00	1.666,00	1.666,00	1.666,00	1.666,00	1.666,00	1.666,00	1.666,00	1.666,00	1.666,00	1.666,00	1.666,00	1.666,00
752 Energia Elétrica	20.000,00	1.666,00	1.666,00	1.666,00	1.666,00	1.666,00	1.666,00	1.666,00	1.666,00	1.666,00	1.666,00	1.666,00	1.666,00
0099 APOIO E INCENTIVO AO USO DE ENERGIA RENOVÁVEIS	20.000,00	1.666,00	1.666,00	1.666,00	1.666,00	1.666,00	1.666,00	1.666,00	1.666,00	1.666,00	1.666,00	1.666,00	1.666,00
2318 MANUTENÇÃO DE OUTRAS ALTERNATIVAS DE ENERGIA	20.000,00	1.666,00	1.666,00	1.666,00	1.666,00	1.666,00	1.666,00	1.666,00	1.666,00	1.666,00	1.666,00	1.666,00	1.666,00
3390.39 Outros Serviços de Terceiros - Pessoa Jurídica	10.000,00	833,00	833,00	833,00	833,00	833,00	833,00	833,00	833,00	833,00	833,00	833,00	833,00
99 SEM APLICAÇÃO	10.000,00	833,00	833,00	833,00	833,00	833,00	833,00	833,00	833,00	833,00	833,00	833,00	833,00
1 Recursos Ordinários	10.000,00	833,00	833,00	833,00	833,00	833,00	833,00	833,00	833,00	833,00	833,00	833,00	833,00
5 5-Recursos Próprios - (Ordinário, não vinculado)	10.000,00	833,00	833,00	833,00	833,00	833,00	833,00	833,00	833,00	833,00	833,00	833,00	833,00
3 Outras Despesas Correntes	10.000,00	833,00	833,00	833,00	833,00	833,00	833,00	833,00	833,00	833,00	833,00	833,00	833,00
25 752 0099 2318 3390.39 99 001 Agricultura	20.000,00	1.666,00	1.666,00	1.666,00	1.666,00	1.666,00	1.666,00	1.666,00	1.666,00	1.666,00	1.666,00	1.666,00	1.666,00
606 Extensão Rural	20.000,00	1.666,00	1.666,00	1.666,00	1.666,00	1.666,00	1.666,00	1.666,00	1.666,00	1.666,00	1.666,00	1.666,00	1.666,00
0111 EXTENSÃO RURAL	20.000,00	1.666,00	1.666,00	1.666,00	1.666,00	1.666,00	1.666,00	1.666,00	1.666,00	1.666,00	1.666,00	1.666,00	1.666,00
2319 MANUTENÇÃO DAS MÁQUINAS E EQUIPAMENTOS AGRÍCOLAS	20.000,00	1.666,00	1.666,00	1.666,00	1.666,00	1.666,00	1.666,00	1.666,00	1.666,00	1.666,00	1.666,00	1.666,00	1.666,00

Documento Assinado em 2018/08/28 por JOAO LUIS FERREIRA FILHO  
 Código do documento: 4334978c-7d06-4bc7-b557-b9cda0563298

**Prefeitura Municipal de Limoeiro**  
 Secretaria Municipal de Fazenda  
 Departamento de Contabilidade  
 Cronograma Mensal de Desembolso-CMD

Exercício: 2018

Classificação Institucional Funcional-Programática	Despesa Fixada	Janeiro	Fevereiro	Março	Abril	Mai	Junho	Julho	Agosto	Setembro	Outubro	Novembro	Dezembro
<b>001 Prefeitura Municipal de Limoeiro</b>	<b>544.000</b>	<b>45.315</b>	<b>45.315</b>	<b>45.315</b>	<b>45.315</b>	<b>45.315</b>	<b>45.315</b>	<b>45.315</b>	<b>45.315</b>	<b>45.315</b>	<b>45.315</b>	<b>45.315</b>	<b>45.315</b>
21.100 SEC. MUN. DE DESENV. AGRÍCOLA E MEIO AMBIENTE	40.000,00	3.332,00	3.332,00	3.332,00	3.332,00	3.332,00	3.332,00	3.332,00	3.332,00	3.332,00	3.332,00	3.332,00	3.332,00
20 Agricultura	20.000,00	1.666,00	1.666,00	1.666,00	1.666,00	1.666,00	1.666,00	1.666,00	1.666,00	1.666,00	1.666,00	1.666,00	1.666,00
606 Extensão Rural	20.000,00	1.666,00	1.666,00	1.666,00	1.666,00	1.666,00	1.666,00	1.666,00	1.666,00	1.666,00	1.666,00	1.666,00	1.666,00
0111 EXTENSÃO RURAL	20.000,00	1.666,00	1.666,00	1.666,00	1.666,00	1.666,00	1.666,00	1.666,00	1.666,00	1.666,00	1.666,00	1.666,00	1.666,00
2319 MANUTENÇÃO DAS MÁQUINAS E EQUIPAMENTOS AGRÍCOLAS	20.000,00	1.666,00	1.666,00	1.666,00	1.666,00	1.666,00	1.666,00	1.666,00	1.666,00	1.666,00	1.666,00	1.666,00	1.666,00
3390.30 Material de Consumo	5.000,00	416,50	416,50	416,50	416,50	416,50	416,50	416,50	416,50	416,50	416,50	416,50	416,50
99 SEM APLICAÇÃO	5.000,00	416,50	416,50	416,50	416,50	416,50	416,50	416,50	416,50	416,50	416,50	416,50	416,50
1 Recursos Ordinários	5.000,00	416,50	416,50	416,50	416,50	416,50	416,50	416,50	416,50	416,50	416,50	416,50	416,50
5 5-Recursos Próprios - (Ordinário, não vinculado)	5.000,00	416,50	416,50	416,50	416,50	416,50	416,50	416,50	416,50	416,50	416,50	416,50	416,50
3 Outras Despesas Correntes	5.000,00	416,50	416,50	416,50	416,50	416,50	416,50	416,50	416,50	416,50	416,50	416,50	416,50
341 20 606 0111 2319 3390.30 99 001	5.000,00	417	417	417	417	417	417	417	417	417	417	417	417
3390.36 Outros Serviços de Terceiros - Pessoa Física	5.000,00	416,50	416,50	416,50	416,50	416,50	416,50	416,50	416,50	416,50	416,50	416,50	416,50
99 SEM APLICAÇÃO	5.000,00	416,50	416,50	416,50	416,50	416,50	416,50	416,50	416,50	416,50	416,50	416,50	416,50
1 Recursos Ordinários	5.000,00	416,50	416,50	416,50	416,50	416,50	416,50	416,50	416,50	416,50	416,50	416,50	416,50
5 5-Recursos Próprios - (Ordinário, não vinculado)	5.000,00	416,50	416,50	416,50	416,50	416,50	416,50	416,50	416,50	416,50	416,50	416,50	416,50

Documento Assinado em 2018/08/28 por JOAO LUIS FERREIRA FILHO  
 Endereço eletrônico: www.ppv.com.br/ppv/validaDoc.aspx?CodigoDoc=66400  
 Código do documento: c43a978c-7d06-4bc7-b557-becda0565098

**Prefeitura Municipal de Limoeiro**  
 Secretaria Municipal de Fazenda  
 Departamento de Contabilidade  
 Cronograma Mensal de Desembolso-CMD

Exercício: 2018

Classificação Institucional Funcional-Programática	Despesa Fixada	Janeiro	Fevereiro	Março	Abril	Mai	Junho	Julho	Agosto	Setembro	Outubro	Novembro	Dezembro
<b>001 Prefeitura Municipal de Limoeiro</b>	<b>544.000</b>	<b>45.315</b>	<b>45.315</b>	<b>45.315</b>	<b>45.315</b>	<b>45.315</b>	<b>45.315</b>	<b>45.315</b>	<b>45.315</b>	<b>45.315</b>	<b>45.315</b>	<b>45.315</b>	<b>45.315</b>
21.100 SEC. MUN. DE DESENV. AGRÍCOLA E MEIO AMBIENTE	40.000,00	3.332,00	3.332,00	3.332,00	3.332,00	3.332,00	3.332,00	3.332,00	3.332,00	3.332,00	3.332,00	3.332,00	3.332,00
20 Agricultura	20.000,00	1.666,00	1.666,00	1.666,00	1.666,00	1.666,00	1.666,00	1.666,00	1.666,00	1.666,00	1.666,00	1.666,00	1.666,00
606 Extensão Rural	20.000,00	1.666,00	1.666,00	1.666,00	1.666,00	1.666,00	1.666,00	1.666,00	1.666,00	1.666,00	1.666,00	1.666,00	1.666,00
0111 EXTENSÃO RURAL	20.000,00	1.666,00	1.666,00	1.666,00	1.666,00	1.666,00	1.666,00	1.666,00	1.666,00	1.666,00	1.666,00	1.666,00	1.666,00
2319 MANUTENÇÃO DAS MÁQUINAS E EQUIPAMENTOS AGRÍCOLAS	20.000,00	1.666,00	1.666,00	1.666,00	1.666,00	1.666,00	1.666,00	1.666,00	1.666,00	1.666,00	1.666,00	1.666,00	1.666,00
3390.36 Outros Serviços de Terceiros - Pessoa Física	5.000,00	416,50	416,50	416,50	416,50	416,50	416,50	416,50	416,50	416,50	416,50	416,50	416,50
99 SEM APLICAÇÃO	5.000,00	416,50	416,50	416,50	416,50	416,50	416,50	416,50	416,50	416,50	416,50	416,50	416,50
1 Recursos Ordinários	5.000,00	416,50	416,50	416,50	416,50	416,50	416,50	416,50	416,50	416,50	416,50	416,50	416,50
5 5-Recursos Próprios - (Ordinário, não vinculado)	5.000,00	416,50	416,50	416,50	416,50	416,50	416,50	416,50	416,50	416,50	416,50	416,50	416,50
3 Outras Despesas Correntes	5.000,00	416,50	416,50	416,50	416,50	416,50	416,50	416,50	416,50	416,50	416,50	416,50	416,50
342 20 606 0111 2319 3390.36 99 001	5.000,00	417,00	417,00	417,00	417,00	417,00	417,00	417,00	417,00	417,00	417,00	417,00	417,00
3390.39 Outros Serviços de Terceiros - Pessoa Jurídica	10.000,00	833,00	833,00	833,00	833,00	833,00	833,00	833,00	833,00	833,00	833,00	833,00	833,00
99 SEM APLICAÇÃO	10.000,00	833,00	833,00	833,00	833,00	833,00	833,00	833,00	833,00	833,00	833,00	833,00	833,00
1 Recursos Ordinários	10.000,00	833,00	833,00	833,00	833,00	833,00	833,00	833,00	833,00	833,00	833,00	833,00	833,00
5 5-Recursos Próprios - (Ordinário, não vinculado)	10.000,00	833,00	833,00	833,00	833,00	833,00	833,00	833,00	833,00	833,00	833,00	833,00	833,00

Documento Assinado em 2018/08/28 por JOAO LUIS FERREIRA FILHO  
 Endereço eletrônico: www.ppv.verdadadoc.com Código do documento: c43e978c-7d06-4bc7-b557-becda0565d98

**Prefeitura Municipal de Limoeiro**  
 Secretaria Municipal de Fazenda  
 Departamento de Contabilidade  
 Cronograma Mensal de Desembolso-CMD

Exercício: 2018

Classificação Institucional Funcional-Programática	Despesa Fixada	Janeiro	Fevereiro	Março	Abril	Maiο	Junho	Julho	Agosto	Setembro	Outubro	Novembro	Dezembro
<b>001 Prefeitura Municipal de Limoeiro</b>	<b>544.000</b>	<b>45.315</b>	<b>45.315</b>	<b>45.315</b>	<b>45.315</b>	<b>45.315</b>	<b>45.315</b>	<b>45.315</b>	<b>45.315</b>	<b>45.315</b>	<b>45.315</b>	<b>45.315</b>	<b>45.315</b>
21.100 SEC. MUN. DE DESENV. AGRÍCOLA E MEIO AMBIENTE	40.000,00	3.332,00	3.332,00	3.332,00	3.332,00	3.332,00	3.332,00	3.332,00	3.332,00	3.332,00	3.332,00	3.332,00	3.332,00
20 Agricultura	20.000,00	1.666,00	1.666,00	1.666,00	1.666,00	1.666,00	1.666,00	1.666,00	1.666,00	1.666,00	1.666,00	1.666,00	1.666,00
606 Extensão Rural	20.000,00	1.666,00	1.666,00	1.666,00	1.666,00	1.666,00	1.666,00	1.666,00	1.666,00	1.666,00	1.666,00	1.666,00	1.666,00
0111 EXTENSÃO RURAL	20.000,00	1.666,00	1.666,00	1.666,00	1.666,00	1.666,00	1.666,00	1.666,00	1.666,00	1.666,00	1.666,00	1.666,00	1.666,00
2319 MANUTENÇÃO DAS MÁQUINAS E EQUIPAMENTOS AGRÍCOLAS	20.000,00	1.666,00	1.666,00	1.666,00	1.666,00	1.666,00	1.666,00	1.666,00	1.666,00	1.666,00	1.666,00	1.666,00	1.666,00
3390.39 Outros Serviços de Terceiros - Pessoa Jurídica	10.000,00	833,00	833,00	833,00	833,00	833,00	833,00	833,00	833,00	833,00	833,00	833,00	833,00
99 SEM APLICAÇÃO	10.000,00	833,00	833,00	833,00	833,00	833,00	833,00	833,00	833,00	833,00	833,00	833,00	833,00
1 Recursos Ordinários	10.000,00	833,00	833,00	833,00	833,00	833,00	833,00	833,00	833,00	833,00	833,00	833,00	833,00
5 5-Recursos Próprios - (Ordinário, não vinculado)	10.000,00	833,00	833,00	833,00	833,00	833,00	833,00	833,00	833,00	833,00	833,00	833,00	833,00
3 Outras Despesas Correntes	10.000,00	833,00	833,00	833,00	833,00	833,00	833,00	833,00	833,00	833,00	833,00	833,00	833,00
20 606 0111 2319 3390.39 99 001	10.000	833	833	833	833	833	833	833	833	833	833	833	833
20.108 GERÊNCIA DE CERIMONIAL	25.000,00	2.082,50	2.082,50	2.082,50	2.082,50	2.082,50	2.082,50	2.082,50	2.082,50	2.082,50	2.082,50	2.082,50	2.082,50
04 Administração	25.000,00	2.082,50	2.082,50	2.082,50	2.082,50	2.082,50	2.082,50	2.082,50	2.082,50	2.082,50	2.082,50	2.082,50	2.082,50
122 Administração Geral	25.000,00	2.082,50	2.082,50	2.082,50	2.082,50	2.082,50	2.082,50	2.082,50	2.082,50	2.082,50	2.082,50	2.082,50	2.082,50
0049 GERÊNCIA DE CERIMONIAL	25.000,00	2.082,50	2.082,50	2.082,50	2.082,50	2.082,50	2.082,50	2.082,50	2.082,50	2.082,50	2.082,50	2.082,50	2.082,50

Documento Assinado em 2018/08/24 por JOAO LUIS FERREIRA FILHO  
 Código do documento: c43a978c-7d06-4bc7-b557-4ccad0568998

**Prefeitura Municipal de Limoeiro**  
 Secretaria Municipal de Fazenda  
 Departamento de Contabilidade  
 Cronograma Mensal de Desembolso-CMD

Exercício: 2018

Classificação Institucional Funcional-Programática	Despesa Fixada	Janeiro	Fevereiro	Março	Abril	Maior	Junho	Julho	Agosto	Setembro	Outubro	Novembro	Dezembro
<b>001 Prefeitura Municipal de Limoeiro</b>	<b>544.000</b>	<b>45.315</b>	<b>45.315</b>	<b>45.315</b>	<b>45.315</b>	<b>45.315</b>	<b>45.315</b>	<b>45.315</b>	<b>45.315</b>	<b>45.315</b>	<b>45.315</b>	<b>45.315</b>	<b>45.315</b>
20.108 GERÊNCIA DE CERIMONIAL	25.000,00	2.082,50	2.082,50	2.082,50	2.082,50	2.082,50	2.082,50	2.082,50	2.082,50	2.082,50	2.082,50	2.082,50	2.082,50
04 Administração	25.000,00	2.082,50	2.082,50	2.082,50	2.082,50	2.082,50	2.082,50	2.082,50	2.082,50	2.082,50	2.082,50	2.082,50	2.082,50
122 Administração Geral	25.000,00	2.082,50	2.082,50	2.082,50	2.082,50	2.082,50	2.082,50	2.082,50	2.082,50	2.082,50	2.082,50	2.082,50	2.082,50
0049 GERÊNCIA DE CERIMONIAL	25.000,00	2.082,50	2.082,50	2.082,50	2.082,50	2.082,50	2.082,50	2.082,50	2.082,50	2.082,50	2.082,50	2.082,50	2.082,50
2320 MANUTENÇÃO DAS ATIVIDADES DA GERÊNCIA DE CERIMONIAL	25.000,00	2.082,50	2.082,50	2.082,50	2.082,50	2.082,50	2.082,50	2.082,50	2.082,50	2.082,50	2.082,50	2.082,50	2.082,50
3390.30 Material de Consumo	10.000,00	833,00	833,00	833,00	833,00	833,00	833,00	833,00	833,00	833,00	833,00	833,00	833,00
99 SEM APLICAÇÃO	10.000,00	833,00	833,00	833,00	833,00	833,00	833,00	833,00	833,00	833,00	833,00	833,00	833,00
1 Recursos Ordinários	10.000,00	833,00	833,00	833,00	833,00	833,00	833,00	833,00	833,00	833,00	833,00	833,00	833,00
5 5-Recursos Próprios - (Ordinário, não vinculado)	10.000,00	833,00	833,00	833,00	833,00	833,00	833,00	833,00	833,00	833,00	833,00	833,00	833,00
3 Outras Despesas Correntes	10.000,00	833,00	833,00	833,00	833,00	833,00	833,00	833,00	833,00	833,00	833,00	833,00	833,00
103 04 122 0049 2320 3390.30 99 001	10.000,00	833,00	833,00	833,00	833,00	833,00	833,00	833,00	833,00	833,00	833,00	833,00	833,00
3390.36 Outros Serviços de Terceiros - Pessoa Física	5.000,00	416,50	416,50	416,50	416,50	416,50	416,50	416,50	416,50	416,50	416,50	416,50	416,50
99 SEM APLICAÇÃO	5.000,00	416,50	416,50	416,50	416,50	416,50	416,50	416,50	416,50	416,50	416,50	416,50	416,50
1 Recursos Ordinários	5.000,00	416,50	416,50	416,50	416,50	416,50	416,50	416,50	416,50	416,50	416,50	416,50	416,50
5 5-Recursos Próprios - (Ordinário, não vinculado)	5.000,00	416,50	416,50	416,50	416,50	416,50	416,50	416,50	416,50	416,50	416,50	416,50	416,50

Documento Assinado Digitalmente por: JOÃO LUIS FERREIRA FILHO  
 CPF: 000.000.000-00  
 Endereço: Rua da Verdade, 100 - Centro - Limoeiro - PE  
 Documento: c43a978c-7d06-4bc7-b557-becda0565098

**Prefeitura Municipal de Limoeiro**  
 Secretaria Municipal de Fazenda  
 Departamento de Contabilidade  
 Cronograma Mensal de Desembolso-CMD

Exercício: 2018

Classificação Institucional Funcional-Programática	Despesa Fixada	Janeiro	Fevereiro	Março	Abril	Maior	Junho	Julho	Agosto	Setembro	Outubro	Novembro	Dezembro
<b>001 Prefeitura Municipal de Limoeiro</b>	<b>544.000</b>	<b>45.315</b>	<b>45.315</b>	<b>45.315</b>	<b>45.315</b>	<b>45.315</b>	<b>45.315</b>	<b>45.315</b>	<b>45.315</b>	<b>45.315</b>	<b>45.315</b>	<b>45.315</b>	<b>45.315</b>
20.108 GERÊNCIA DE CERIMONIAL	25.000,00	2.082,50	2.082,50	2.082,50	2.082,50	2.082,50	2.082,50	2.082,50	2.082,50	2.082,50	2.082,50	2.082,50	2.082,50
04 Administração	25.000,00	2.082,50	2.082,50	2.082,50	2.082,50	2.082,50	2.082,50	2.082,50	2.082,50	2.082,50	2.082,50	2.082,50	2.082,50
122 Administração Geral	25.000,00	2.082,50	2.082,50	2.082,50	2.082,50	2.082,50	2.082,50	2.082,50	2.082,50	2.082,50	2.082,50	2.082,50	2.082,50
0049 GERÊNCIA DE CERIMONIAL	25.000,00	2.082,50	2.082,50	2.082,50	2.082,50	2.082,50	2.082,50	2.082,50	2.082,50	2.082,50	2.082,50	2.082,50	2.082,50
2320 MANUTENÇÃO DAS ATIVIDADES DA GERÊNCIA DE CERIMONIAL	25.000,00	2.082,50	2.082,50	2.082,50	2.082,50	2.082,50	2.082,50	2.082,50	2.082,50	2.082,50	2.082,50	2.082,50	2.082,50
3390.36 Outros Serviços de Terceiros - Pessoa Física	5.000,00	416,50	416,50	416,50	416,50	416,50	416,50	416,50	416,50	416,50	416,50	416,50	416,50
99 SEM APLICAÇÃO	5.000,00	416,50	416,50	416,50	416,50	416,50	416,50	416,50	416,50	416,50	416,50	416,50	416,50
1 Recursos Ordinários	5.000,00	416,50	416,50	416,50	416,50	416,50	416,50	416,50	416,50	416,50	416,50	416,50	416,50
5 5-Recursos Próprios - (Ordinário, não vinculado)	5.000,00	416,50	416,50	416,50	416,50	416,50	416,50	416,50	416,50	416,50	416,50	416,50	416,50
3 Outras Despesas Correntes	5.000,00	416,50	416,50	416,50	416,50	416,50	416,50	416,50	416,50	416,50	416,50	416,50	416,50
104 04 122 0049 2320 3390.36 99 001	5.000,00	417,00	417,00	417,00	417,00	417,00	417,00	417,00	417,00	417,00	417,00	417,00	417,00
3390.39 Outros Serviços de Terceiros - Pessoa Jurídica	10.000,00	833,00	833,00	833,00	833,00	833,00	833,00	833,00	833,00	833,00	833,00	833,00	833,00
99 SEM APLICAÇÃO	10.000,00	833,00	833,00	833,00	833,00	833,00	833,00	833,00	833,00	833,00	833,00	833,00	833,00
1 Recursos Ordinários	10.000,00	833,00	833,00	833,00	833,00	833,00	833,00	833,00	833,00	833,00	833,00	833,00	833,00
5 5-Recursos Próprios - (Ordinário, não vinculado)	10.000,00	833,00	833,00	833,00	833,00	833,00	833,00	833,00	833,00	833,00	833,00	833,00	833,00

Documento Assinado Digitalmente por: JOÃO LUIS FERREIRA FILHO  
 CPF: 000.000.000-00  
 Endereço: Rua da Verdade, 100 - Centro - Limoeiro - PE  
 Documento: c43c978c-7d06-4bc7-b557-becda0565098

**Prefeitura Municipal de Limoeiro**  
 Secretaria Municipal de Fazenda  
 Departamento de Contabilidade  
 Cronograma Mensal de Desembolso-CMD

Exercício: 2018

Classificação Institucional Funcional-Programática	Despesa Fixada	Janeiro	Fevereiro	Março	Abril	Mai	Junho	Julho	Agosto	Setembro	Outubro	Novembro	Dezembro
<b>001 Prefeitura Municipal de Limoeiro</b>	<b>544.000</b>	<b>45.315</b>	<b>45.315</b>	<b>45.315</b>	<b>45.315</b>	<b>45.315</b>	<b>45.315</b>	<b>45.315</b>	<b>45.315</b>	<b>45.315</b>	<b>45.315</b>	<b>45.315</b>	<b>45.315</b>
20.108 GERÊNCIA DE CERIMONIAL	25.000,00	2.082,50	2.082,50	2.082,50	2.082,50	2.082,50	2.082,50	2.082,50	2.082,50	2.082,50	2.082,50	2.082,50	2.082,50
04 Administração	25.000,00	2.082,50	2.082,50	2.082,50	2.082,50	2.082,50	2.082,50	2.082,50	2.082,50	2.082,50	2.082,50	2.082,50	2.082,50
122 Administração Geral	25.000,00	2.082,50	2.082,50	2.082,50	2.082,50	2.082,50	2.082,50	2.082,50	2.082,50	2.082,50	2.082,50	2.082,50	2.082,50
0049 GERÊNCIA DE CERIMONIAL	25.000,00	2.082,50	2.082,50	2.082,50	2.082,50	2.082,50	2.082,50	2.082,50	2.082,50	2.082,50	2.082,50	2.082,50	2.082,50
2320 MANUTENÇÃO DAS ATIVIDADES DA GERÊNCIA DE CERIMONIAL	25.000,00	2.082,50	2.082,50	2.082,50	2.082,50	2.082,50	2.082,50	2.082,50	2.082,50	2.082,50	2.082,50	2.082,50	2.082,50
3390.39 Outros Serviços de Terceiros - Pessoa Jurídica	10.000,00	833,00	833,00	833,00	833,00	833,00	833,00	833,00	833,00	833,00	833,00	833,00	833,00
99 SEM APLICAÇÃO	10.000,00	833,00	833,00	833,00	833,00	833,00	833,00	833,00	833,00	833,00	833,00	833,00	833,00
1 Recursos Ordinários	10.000,00	833,00	833,00	833,00	833,00	833,00	833,00	833,00	833,00	833,00	833,00	833,00	833,00
5 5-Recursos Próprios - (Ordinário, não vinculado)	10.000,00	833,00	833,00	833,00	833,00	833,00	833,00	833,00	833,00	833,00	833,00	833,00	833,00
3 Outras Despesas Correntes	10.000,00	833,00	833,00	833,00	833,00	833,00	833,00	833,00	833,00	833,00	833,00	833,00	833,00
105 04 122 0049 2320 3390.39 99 001	10.000	833	833	833	833	833	833	833	833	833	833	833	833
20.300 SECRETARIA DE PLANEJAMENTO DA GESTÃO	479.000,00	39.900,70	39.900,70	39.900,70	39.900,70	39.900,70	39.900,70	39.900,70	39.900,70	39.900,70	39.900,70	39.900,70	39.900,70
04 Administração	479.000,00	39.900,70	39.900,70	39.900,70	39.900,70	39.900,70	39.900,70	39.900,70	39.900,70	39.900,70	39.900,70	39.900,70	39.900,70
121 Planejamento e Orçamento	479.000,00	39.900,70	39.900,70	39.900,70	39.900,70	39.900,70	39.900,70	39.900,70	39.900,70	39.900,70	39.900,70	39.900,70	39.900,70
0041 ADMINISTRAÇÃO GERAL DA SECRETARIA DE PLANEJAMENTO DA GESTÃO	479.000,00	39.900,70	39.900,70	39.900,70	39.900,70	39.900,70	39.900,70	39.900,70	39.900,70	39.900,70	39.900,70	39.900,70	39.900,70

Documento Assinado Digitalmente por JOÃO LUIS FERREIRA FILHO  
 CPF: 000.000.000-00  
 Endereço: Rua da Verdade, 100 - Centro - Limoeiro - PE  
 Documento: 433978c-7d06-4bc7-b557-4ccad056698

**Prefeitura Municipal de Limoeiro**  
 Secretaria Municipal de Fazenda  
 Departamento de Contabilidade  
 Cronograma Mensal de Desembolso-CMD

Exercício: 2018

Classificação Institucional Funcional-Programática	Despesa Fixada	Janeiro	Fevereiro	Março	Abril	Maiο	Junho	Julho	Agosto	Setembro	Outubro	Novembro	Dezembro
<b>001 Prefeitura Municipal de Limoeiro</b>	<b>544.000</b>	<b>45.315</b>	<b>45.315</b>	<b>45.315</b>	<b>45.315</b>	<b>45.315</b>	<b>45.315</b>	<b>45.315</b>	<b>45.315</b>	<b>45.315</b>	<b>45.315</b>	<b>45.315</b>	<b>45.315</b>
<b>20.300 SECRETARIA DE PLANEJAMENTO DA GESTÃO</b>	<b>479.000,00</b>	<b>39.900,70</b>	<b>39.900,70</b>	<b>39.900,70</b>	<b>39.900,70</b>	<b>39.900,70</b>	<b>39.900,70</b>	<b>39.900,70</b>	<b>39.900,70</b>	<b>39.900,70</b>	<b>39.900,70</b>	<b>39.900,70</b>	<b>39.900,70</b>
04 Administração	479.000,00	39.900,70	39.900,70	39.900,70	39.900,70	39.900,70	39.900,70	39.900,70	39.900,70	39.900,70	39.900,70	39.900,70	39.900,70
121 Planejamento e Orçamento	479.000,00	39.900,70	39.900,70	39.900,70	39.900,70	39.900,70	39.900,70	39.900,70	39.900,70	39.900,70	39.900,70	39.900,70	39.900,70
0041 ADMINISTRAÇÃO GERAL DA SECRETARIA DE PLANEJAMENTO DA GESTÃO	479.000,00	39.900,70	39.900,70	39.900,70	39.900,70	39.900,70	39.900,70	39.900,70	39.900,70	39.900,70	39.900,70	39.900,70	39.900,70
2321 GESTÃO TÉCNICA E ADMINISTRATIVA DA SECRETARIA DE PLANEJAMENTO DA GESTÃO	479.000,00	39.900,70	39.900,70	39.900,70	39.900,70	39.900,70	39.900,70	39.900,70	39.900,70	39.900,70	39.900,70	39.900,70	39.900,70
3190.04 Contratação por Tempo Determinado	20.000,00	1.666,00	1.666,00	1.666,00	1.666,00	1.666,00	1.666,00	1.666,00	1.666,00	1.666,00	1.666,00	1.666,00	1.666,00
99 SEM APLICAÇÃO	20.000,00	1.666,00	1.666,00	1.666,00	1.666,00	1.666,00	1.666,00	1.666,00	1.666,00	1.666,00	1.666,00	1.666,00	1.666,00
1 Recursos Ordinários	20.000,00	1.666,00	1.666,00	1.666,00	1.666,00	1.666,00	1.666,00	1.666,00	1.666,00	1.666,00	1.666,00	1.666,00	1.666,00
5 5-Recursos Próprios - (Ordinário, não vinculado)	20.000,00	1.666,00	1.666,00	1.666,00	1.666,00	1.666,00	1.666,00	1.666,00	1.666,00	1.666,00	1.666,00	1.666,00	1.666,00
1 Pessoal e Encargos Sociais	20.000,00	1.666,00	1.666,00	1.666,00	1.666,00	1.666,00	1.666,00	1.666,00	1.666,00	1.666,00	1.666,00	1.666,00	1.666,00
148 04 121 0041 2321 3190.04 99 001	20.000	1.666	1.666	1.666	1.666	1.666	1.666	1.666	1.666	1.666	1.666	1.666	1.666
3190.05 Outros Benefícios Previdenciários do servidor ou do militar	2.000,00	166,60	166,60	166,60	166,60	166,60	166,60	166,60	166,60	166,60	166,60	166,60	166,60
99 SEM APLICAÇÃO	2.000,00	166,60	166,60	166,60	166,60	166,60	166,60	166,60	166,60	166,60	166,60	166,60	166,60
1 Recursos Ordinários	2.000,00	166,60	166,60	166,60	166,60	166,60	166,60	166,60	166,60	166,60	166,60	166,60	166,60
5 5-Recursos Próprios - (Ordinário, não vinculado)	2.000,00	166,60	166,60	166,60	166,60	166,60	166,60	166,60	166,60	166,60	166,60	166,60	166,60

Documento Assinado Digitalmente por JOÃO LUIS FERREIRA FILHO  
 Aproveite: www.gov.br/pp/visualizar/visualizar\_documento:433978c-7006-4bc7-0557-0ecda0565098

**Prefeitura Municipal de Limoeiro**  
 Secretaria Municipal de Fazenda  
 Departamento de Contabilidade  
 Cronograma Mensal de Desembolso-CMD

Exercício: 2018

Classificação Institucional Funcional-Programática	Despesa Fixada	Janeiro	Fevereiro	Março	Abril	Maiο	Junho	Julho	Agosto	Setembro	Outubro	Novembro	Dezembro
<b>001 Prefeitura Municipal de Limoeiro</b>	<b>544.000</b>	<b>45.315</b>	<b>45.315</b>	<b>45.315</b>	<b>45.315</b>	<b>45.315</b>	<b>45.315</b>	<b>45.315</b>	<b>45.315</b>	<b>45.315</b>	<b>45.315</b>	<b>45.315</b>	<b>45.315</b>
20.300 SECRETARIA DE PLANEJAMENTO DA GESTÃO	479.000,00	39.900,70	39.900,70	39.900,70	39.900,70	39.900,70	39.900,70	39.900,70	39.900,70	39.900,70	39.900,70	39.900,70	40.092,30
04 Administração	479.000,00	39.900,70	39.900,70	39.900,70	39.900,70	39.900,70	39.900,70	39.900,70	39.900,70	39.900,70	39.900,70	39.900,70	40.092,30
121 Planejamento e Orçamento	479.000,00	39.900,70	39.900,70	39.900,70	39.900,70	39.900,70	39.900,70	39.900,70	39.900,70	39.900,70	39.900,70	39.900,70	40.092,30
0041 ADMINISTRAÇÃO GERAL DA SECRETARIA DE PLANEJAMENTO DA GESTÃO	479.000,00	39.900,70	39.900,70	39.900,70	39.900,70	39.900,70	39.900,70	39.900,70	39.900,70	39.900,70	39.900,70	39.900,70	40.092,30
2321 GESTÃO TÉCNICA E ADMINISTRATIVA DA SECRETARIA DE PLANEJAMENTO DA GESTÃO	479.000,00	39.900,70	39.900,70	39.900,70	39.900,70	39.900,70	39.900,70	39.900,70	39.900,70	39.900,70	39.900,70	39.900,70	40.092,30
3190.05 Outros Benefícios Previdenciários do servidor ou do militar	2.000,00	166,60	166,60	166,60	166,60	166,60	166,60	166,60	166,60	166,60	166,60	166,60	167,40
99 SEM APLICAÇÃO	2.000,00	166,60	166,60	166,60	166,60	166,60	166,60	166,60	166,60	166,60	166,60	166,60	167,40
1 Recursos Ordinários	2.000,00	166,60	166,60	166,60	166,60	166,60	166,60	166,60	166,60	166,60	166,60	166,60	167,40
5 5-Recursos Próprios - (Ordinário, não vinculado)	2.000,00	166,60	166,60	166,60	166,60	166,60	166,60	166,60	166,60	166,60	166,60	166,60	167,40
1 Pessoal e Encargos Sociais	2.000,00	166,60	166,60	166,60	166,60	166,60	166,60	166,60	166,60	166,60	166,60	166,60	167,40
149 04 121 0041 2321 3190.05 99 001	2.000,00	167,00	167,00	167,00	167,00	167,00	167,00	167,00	167,00	167,00	167,00	167,00	167,00
3190.11 Vencimentos e Vantagens Fixas - Pessoal Civil	200.000,00	16.660,00	16.660,00	16.660,00	16.660,00	16.660,00	16.660,00	16.660,00	16.660,00	16.660,00	16.660,00	16.660,00	16.740,00
99 SEM APLICAÇÃO	200.000,00	16.660,00	16.660,00	16.660,00	16.660,00	16.660,00	16.660,00	16.660,00	16.660,00	16.660,00	16.660,00	16.660,00	16.740,00
1 Recursos Ordinários	200.000,00	16.660,00	16.660,00	16.660,00	16.660,00	16.660,00	16.660,00	16.660,00	16.660,00	16.660,00	16.660,00	16.660,00	16.740,00
5 5-Recursos Próprios - (Ordinário, não vinculado)	200.000,00	16.660,00	16.660,00	16.660,00	16.660,00	16.660,00	16.660,00	16.660,00	16.660,00	16.660,00	16.660,00	16.660,00	16.740,00

Documento Assinado Digitalmente por JOAO LUIS FERREIRA FILHO  
 CPF: 09.010.444-44  
 Endereço: Rua da Doc. 444  
 Código do documento: 24334978c-7d06-4bc7-b557-05c4d0564998

**Prefeitura Municipal de Limoeiro**  
 Secretaria Municipal de Fazenda  
 Departamento de Contabilidade  
 Cronograma Mensal de Desembolso-CMD

Exercício: 2018

Classificação Institucional Funcional-Programática	Despesa Fixada	Janeiro	Fevereiro	Março	Abril	Mai	Junho	Julho	Agosto	Setembro	Outubro	Novembro	Dezembro
<b>001 Prefeitura Municipal de Limoeiro</b>	<b>544.000</b>	<b>45.315</b>	<b>45.315</b>	<b>45.315</b>	<b>45.315</b>	<b>45.315</b>	<b>45.315</b>	<b>45.315</b>	<b>45.315</b>	<b>45.315</b>	<b>45.315</b>	<b>45.315</b>	<b>45.315</b>
20.300 SECRETARIA DE PLANEJAMENTO DA GESTÃO	479.000,00	39.900,70	39.900,70	39.900,70	39.900,70	39.900,70	39.900,70	39.900,70	39.900,70	39.900,70	39.900,70	39.900,70	40.092,30
04 Administração	479.000,00	39.900,70	39.900,70	39.900,70	39.900,70	39.900,70	39.900,70	39.900,70	39.900,70	39.900,70	39.900,70	39.900,70	40.092,30
121 Planejamento e Orçamento	479.000,00	39.900,70	39.900,70	39.900,70	39.900,70	39.900,70	39.900,70	39.900,70	39.900,70	39.900,70	39.900,70	39.900,70	40.092,30
0041 ADMINISTRAÇÃO GERAL DA SECRETARIA DE PLANEJAMENTO DA GESTÃO	479.000,00	39.900,70	39.900,70	39.900,70	39.900,70	39.900,70	39.900,70	39.900,70	39.900,70	39.900,70	39.900,70	39.900,70	40.092,30
2321 GESTÃO TÉCNICA E ADMINISTRATIVA DA SECRETARIA DE PLANEJAMENTO DA GESTÃO	479.000,00	39.900,70	39.900,70	39.900,70	39.900,70	39.900,70	39.900,70	39.900,70	39.900,70	39.900,70	39.900,70	39.900,70	40.092,30
3190.13 Obrigações Patronais	5.000,00	416,50	416,50	416,50	416,50	416,50	416,50	416,50	416,50	416,50	416,50	416,50	418,50
99 SEM APLICAÇÃO	5.000,00	416,50	416,50	416,50	416,50	416,50	416,50	416,50	416,50	416,50	416,50	416,50	418,50
1 Recursos Ordinários	5.000,00	416,50	416,50	416,50	416,50	416,50	416,50	416,50	416,50	416,50	416,50	416,50	418,50
5 5-Recursos Próprios - (Ordinário, não vinculado)	5.000,00	416,50	416,50	416,50	416,50	416,50	416,50	416,50	416,50	416,50	416,50	416,50	418,50
1 Pessoal e Encargos Sociais	5.000,00	416,50	416,50	416,50	416,50	416,50	416,50	416,50	416,50	416,50	416,50	416,50	418,50
151 04 121 0041 2321 3190.13 99 001	5.000,00	417	417	417	417	417	417	417	417	417	417	417	419
3190.16 Outras Despesas Variáveis - Pessoal Civil	2.000,00	166,60	166,60	166,60	166,60	166,60	166,60	166,60	166,60	166,60	166,60	166,60	167,40
99 SEM APLICAÇÃO	2.000,00	166,60	166,60	166,60	166,60	166,60	166,60	166,60	166,60	166,60	166,60	166,60	167,40
1 Recursos Ordinários	2.000,00	166,60	166,60	166,60	166,60	166,60	166,60	166,60	166,60	166,60	166,60	166,60	167,40
5 5-Recursos Próprios - (Ordinário, não vinculado)	2.000,00	166,60	166,60	166,60	166,60	166,60	166,60	166,60	166,60	166,60	166,60	166,60	167,40

Documento Assinado Digitalmente por JOÃO LUIS FERREIRA FILHO  
 CPF: 09.080.223-00  
 Endereço: Rua da Doc. 441  
 Código do documento: c43c978c-7d06-4bc7-b557-becda0565d98

**Prefeitura Municipal de Limoeiro**  
 Secretaria Municipal de Fazenda  
 Departamento de Contabilidade  
 Cronograma Mensal de Desembolso-CMD

Exercício: 2018

Classificação Institucional Funcional-Programática	Despesa Fixada	Janeiro	Fevereiro	Março	Abril	Maiο	Junho	Julho	Agosto	Setembro	Outubro	Novembro	Dezembro
<b>001 Prefeitura Municipal de Limoeiro</b>	<b>544.000</b>	<b>45.315</b>	<b>45.315</b>	<b>45.315</b>	<b>45.315</b>	<b>45.315</b>	<b>45.315</b>	<b>45.315</b>	<b>45.315</b>	<b>45.315</b>	<b>45.315</b>	<b>45.315</b>	<b>45.315</b>
<b>20.300 SECRETARIA DE PLANEJAMENTO DA GESTÃO</b>	<b>479.000,00</b>	<b>39.900,70</b>	<b>39.900,70</b>	<b>39.900,70</b>	<b>39.900,70</b>	<b>39.900,70</b>	<b>39.900,70</b>	<b>39.900,70</b>	<b>39.900,70</b>	<b>39.900,70</b>	<b>39.900,70</b>	<b>39.900,70</b>	<b>39.900,70</b>
04 Administração	479.000,00	39.900,70	39.900,70	39.900,70	39.900,70	39.900,70	39.900,70	39.900,70	39.900,70	39.900,70	39.900,70	39.900,70	39.900,70
121 Planejamento e Orçamento	479.000,00	39.900,70	39.900,70	39.900,70	39.900,70	39.900,70	39.900,70	39.900,70	39.900,70	39.900,70	39.900,70	39.900,70	39.900,70
0041 ADMINISTRAÇÃO GERAL DA SECRETARIA DE PLANEJAMENTO DA GESTÃO	479.000,00	39.900,70	39.900,70	39.900,70	39.900,70	39.900,70	39.900,70	39.900,70	39.900,70	39.900,70	39.900,70	39.900,70	39.900,70
2321 GESTÃO TÉCNICA E ADMINISTRATIVA DA SECRETARIA DE PLANEJAMENTO DA GESTÃO	479.000,00	39.900,70	39.900,70	39.900,70	39.900,70	39.900,70	39.900,70	39.900,70	39.900,70	39.900,70	39.900,70	39.900,70	39.900,70
3191.13 Contribuições Patronais (19)(I)	50.000,00	4.165,00	4.165,00	4.165,00	4.165,00	4.165,00	4.165,00	4.165,00	4.165,00	4.165,00	4.165,00	4.165,00	4.165,00
99 SEM APLICAÇÃO	50.000,00	4.165,00	4.165,00	4.165,00	4.165,00	4.165,00	4.165,00	4.165,00	4.165,00	4.165,00	4.165,00	4.165,00	4.165,00
1 Recursos Ordinários	50.000,00	4.165,00	4.165,00	4.165,00	4.165,00	4.165,00	4.165,00	4.165,00	4.165,00	4.165,00	4.165,00	4.165,00	4.165,00
5 5-Recursos Próprios - (Ordinário, não vinculado)	50.000,00	4.165,00	4.165,00	4.165,00	4.165,00	4.165,00	4.165,00	4.165,00	4.165,00	4.165,00	4.165,00	4.165,00	4.165,00
1 Pessoal e Encargos Sociais	50.000,00	4.165,00	4.165,00	4.165,00	4.165,00	4.165,00	4.165,00	4.165,00	4.165,00	4.165,00	4.165,00	4.165,00	4.165,00
153 04 121 0041 2321 3191.13 99 001	50.000	4.165	4.165	4.165	4.165	4.165	4.165	4.165	4.165	4.165	4.165	4.165	4.165
3390.14 Diárias - Civil	20.000,00	1.666,00	1.666,00	1.666,00	1.666,00	1.666,00	1.666,00	1.666,00	1.666,00	1.666,00	1.666,00	1.666,00	1.666,00
99 SEM APLICAÇÃO	20.000,00	1.666,00	1.666,00	1.666,00	1.666,00	1.666,00	1.666,00	1.666,00	1.666,00	1.666,00	1.666,00	1.666,00	1.666,00
1 Recursos Ordinários	20.000,00	1.666,00	1.666,00	1.666,00	1.666,00	1.666,00	1.666,00	1.666,00	1.666,00	1.666,00	1.666,00	1.666,00	1.666,00
5 5-Recursos Próprios - (Ordinário, não vinculado)	20.000,00	1.666,00	1.666,00	1.666,00	1.666,00	1.666,00	1.666,00	1.666,00	1.666,00	1.666,00	1.666,00	1.666,00	1.666,00

Documento Assinado Digitalmente por JOAO LUIS FERREIRA FILHO  
 em 20/08/2018 às 11:15:00  
 Endereço: https://www.tcepe.gov.br/epi/vizualizar\_documento.php?Codigo\_documento=33978c-70b6-4bc70557-0ccda0567098

**Prefeitura Municipal de Limoeiro**  
 Secretaria Municipal de Fazenda  
 Departamento de Contabilidade  
 Cronograma Mensal de Desembolso-CMD

Exercício: 2018

Classificação Institucional Funcional-Programática	Despesa Fixada	Janeiro	Fevereiro	Março	Abril	Maiο	Junho	Julho	Agosto	Setembro	Outubro	Novembro	Dezembro
<b>001 Prefeitura Municipal de Limoeiro</b>	<b>544.000</b>	<b>45.315</b>	<b>45.315</b>	<b>45.315</b>	<b>45.315</b>	<b>45.315</b>	<b>45.315</b>	<b>45.315</b>	<b>45.315</b>	<b>45.315</b>	<b>45.315</b>	<b>45.315</b>	<b>45.315</b>
<b>20.300 SECRETARIA DE PLANEJAMENTO DA GESTÃO</b>	<b>479.000,00</b>	<b>39.900,70</b>	<b>39.900,70</b>	<b>39.900,70</b>	<b>39.900,70</b>	<b>39.900,70</b>	<b>39.900,70</b>	<b>39.900,70</b>	<b>39.900,70</b>	<b>39.900,70</b>	<b>39.900,70</b>	<b>39.900,70</b>	<b>39.900,70</b>
04 Administração	479.000,00	39.900,70	39.900,70	39.900,70	39.900,70	39.900,70	39.900,70	39.900,70	39.900,70	39.900,70	39.900,70	39.900,70	39.900,70
121 Planejamento e Orçamento	479.000,00	39.900,70	39.900,70	39.900,70	39.900,70	39.900,70	39.900,70	39.900,70	39.900,70	39.900,70	39.900,70	39.900,70	39.900,70
0041 ADMINISTRAÇÃO GERAL DA SECRETARIA DE PLANEJAMENTO DA GESTÃO	479.000,00	39.900,70	39.900,70	39.900,70	39.900,70	39.900,70	39.900,70	39.900,70	39.900,70	39.900,70	39.900,70	39.900,70	39.900,70
2321 GESTÃO TÉCNICA E ADMINISTRATIVA DA SECRETARIA DE PLANEJAMENTO DA GESTÃO	479.000,00	39.900,70	39.900,70	39.900,70	39.900,70	39.900,70	39.900,70	39.900,70	39.900,70	39.900,70	39.900,70	39.900,70	39.900,70
3390.14 Diárias - Civil	20.000,00	1.666,00	1.666,00	1.666,00	1.666,00	1.666,00	1.666,00	1.666,00	1.666,00	1.666,00	1.666,00	1.666,00	1.666,00
99 SEM APLICAÇÃO	20.000,00	1.666,00	1.666,00	1.666,00	1.666,00	1.666,00	1.666,00	1.666,00	1.666,00	1.666,00	1.666,00	1.666,00	1.666,00
1 Recursos Ordinários	20.000,00	1.666,00	1.666,00	1.666,00	1.666,00	1.666,00	1.666,00	1.666,00	1.666,00	1.666,00	1.666,00	1.666,00	1.666,00
5 5-Recursos Próprios - (Ordinário, não vinculado)	20.000,00	1.666,00	1.666,00	1.666,00	1.666,00	1.666,00	1.666,00	1.666,00	1.666,00	1.666,00	1.666,00	1.666,00	1.666,00
3 Outras Despesas Correntes	20.000,00	1.666,00	1.666,00	1.666,00	1.666,00	1.666,00	1.666,00	1.666,00	1.666,00	1.666,00	1.666,00	1.666,00	1.666,00
154 04 121 0041 2321 3390.14 99 001	20.000,00	1.666,00	1.666,00	1.666,00	1.666,00	1.666,00	1.666,00	1.666,00	1.666,00	1.666,00	1.666,00	1.666,00	1.666,00
3390.30 Material de Consumo	40.000,00	3.332,00	3.332,00	3.332,00	3.332,00	3.332,00	3.332,00	3.332,00	3.332,00	3.332,00	3.332,00	3.332,00	3.332,00
99 SEM APLICAÇÃO	40.000,00	3.332,00	3.332,00	3.332,00	3.332,00	3.332,00	3.332,00	3.332,00	3.332,00	3.332,00	3.332,00	3.332,00	3.332,00
1 Recursos Ordinários	40.000,00	3.332,00	3.332,00	3.332,00	3.332,00	3.332,00	3.332,00	3.332,00	3.332,00	3.332,00	3.332,00	3.332,00	3.332,00
5 5-Recursos Próprios - (Ordinário, não vinculado)	40.000,00	3.332,00	3.332,00	3.332,00	3.332,00	3.332,00	3.332,00	3.332,00	3.332,00	3.332,00	3.332,00	3.332,00	3.332,00

Documento Assinado Digitalmente por JOAO LUIS FERREIRA FILHO  
 CPF: 000.000.000-00  
 Endereço: Rua da Doc. 491  
 Assinatura: 743a978c-7006-4bc7-0557-0e6dad056098

**Prefeitura Municipal de Limoeiro**  
 Secretaria Municipal de Fazenda  
 Departamento de Contabilidade  
 Cronograma Mensal de Desembolso-CMD

Exercício: 2018

Classificação Institucional Funcional-Programática	Despesa Fixada	Janeiro	Fevereiro	Março	Abril	Mai	Junho	Julho	Agosto	Setembro	Outubro	Novembro	Dezembro	
<b>001 Prefeitura Municipal de Limoeiro</b>	<b>544.000</b>	<b>45.315</b>	<b>45.315</b>	<b>45.315</b>	<b>45.315</b>	<b>45.315</b>	<b>45.315</b>	<b>45.315</b>	<b>45.315</b>	<b>45.315</b>	<b>45.315</b>	<b>45.315</b>	<b>45.315</b>	<b>45.315</b>
20.300 SECRETARIA DE PLANEJAMENTO DA GESTÃO	479.000,00	39.900,70	39.900,70	39.900,70	39.900,70	39.900,70	39.900,70	39.900,70	39.900,70	39.900,70	39.900,70	39.900,70	39.900,70	40.092,00
04 Administração	479.000,00	39.900,70	39.900,70	39.900,70	39.900,70	39.900,70	39.900,70	39.900,70	39.900,70	39.900,70	39.900,70	39.900,70	39.900,70	40.092,00
121 Planejamento e Orçamento	479.000,00	39.900,70	39.900,70	39.900,70	39.900,70	39.900,70	39.900,70	39.900,70	39.900,70	39.900,70	39.900,70	39.900,70	39.900,70	40.092,00
0041 ADMINISTRAÇÃO GERAL DA SECRETARIA DE PLANEJAMENTO DA GESTÃO	479.000,00	39.900,70	39.900,70	39.900,70	39.900,70	39.900,70	39.900,70	39.900,70	39.900,70	39.900,70	39.900,70	39.900,70	39.900,70	40.092,00
2321 GESTÃO TÉCNICA E ADMINISTRATIVA DA SECRETARIA DE PLANEJAMENTO DA GESTÃO	479.000,00	39.900,70	39.900,70	39.900,70	39.900,70	39.900,70	39.900,70	39.900,70	39.900,70	39.900,70	39.900,70	39.900,70	39.900,70	40.092,00
3390.30 Material de Consumo	40.000,00	3.332,00	3.332,00	3.332,00	3.332,00	3.332,00	3.332,00	3.332,00	3.332,00	3.332,00	3.332,00	3.332,00	3.332,00	3.348,00
99 SEM APLICAÇÃO	40.000,00	3.332,00	3.332,00	3.332,00	3.332,00	3.332,00	3.332,00	3.332,00	3.332,00	3.332,00	3.332,00	3.332,00	3.332,00	3.348,00
1 Recursos Ordinários	40.000,00	3.332,00	3.332,00	3.332,00	3.332,00	3.332,00	3.332,00	3.332,00	3.332,00	3.332,00	3.332,00	3.332,00	3.332,00	3.348,00
5 5-Recursos Próprios - (Ordinário, não vinculado)	40.000,00	3.332,00	3.332,00	3.332,00	3.332,00	3.332,00	3.332,00	3.332,00	3.332,00	3.332,00	3.332,00	3.332,00	3.332,00	3.348,00
3 Outras Despesas Correntes	40.000,00	3.332,00	3.332,00	3.332,00	3.332,00	3.332,00	3.332,00	3.332,00	3.332,00	3.332,00	3.332,00	3.332,00	3.332,00	3.348,00
155 04 121 0041 2321 3390.30 99 001	40.000,00	3.332,00	3.332,00	3.332,00	3.332,00	3.332,00	3.332,00	3.332,00	3.332,00	3.332,00	3.332,00	3.332,00	3.332,00	3.348,00
3390.35 Serviços de Consultoria	40.000,00	3.332,00	3.332,00	3.332,00	3.332,00	3.332,00	3.332,00	3.332,00	3.332,00	3.332,00	3.332,00	3.332,00	3.332,00	3.348,00
99 SEM APLICAÇÃO	40.000,00	3.332,00	3.332,00	3.332,00	3.332,00	3.332,00	3.332,00	3.332,00	3.332,00	3.332,00	3.332,00	3.332,00	3.332,00	3.348,00
1 Recursos Ordinários	40.000,00	3.332,00	3.332,00	3.332,00	3.332,00	3.332,00	3.332,00	3.332,00	3.332,00	3.332,00	3.332,00	3.332,00	3.332,00	3.348,00
5 5-Recursos Próprios - (Ordinário, não vinculado)	40.000,00	3.332,00	3.332,00	3.332,00	3.332,00	3.332,00	3.332,00	3.332,00	3.332,00	3.332,00	3.332,00	3.332,00	3.332,00	3.348,00

Documento Assinado Digitalmente por JOÃO LUIS FERREIRA FILHO  
 CPF: 000.000.000-00  
 Endereço: Rua Córrego do documento: 2433978c-7006-4bc7-0557-0e0dad056098

**Prefeitura Municipal de Limoeiro**  
 Secretaria Municipal de Fazenda  
 Departamento de Contabilidade  
 Cronograma Mensal de Desembolso-CMD

Exercício: 2018

Classificação Institucional Funcional-Programática	Despesa Fixada	Janeiro	Fevereiro	Março	Abril	Maiο	Junho	Julho	Agosto	Setembro	Outubro	Novembro	Dezembro
<b>001 Prefeitura Municipal de Limoeiro</b>	<b>544.000</b>	<b>45.315</b>	<b>45.315</b>	<b>45.315</b>	<b>45.315</b>	<b>45.315</b>	<b>45.315</b>	<b>45.315</b>	<b>45.315</b>	<b>45.315</b>	<b>45.315</b>	<b>45.315</b>	<b>45.315</b>
20.300 SECRETARIA DE PLANEJAMENTO DA GESTÃO	479.000,00	39.900,70	39.900,70	39.900,70	39.900,70	39.900,70	39.900,70	39.900,70	39.900,70	39.900,70	39.900,70	39.900,70	40.092,00
04 Administração	479.000,00	39.900,70	39.900,70	39.900,70	39.900,70	39.900,70	39.900,70	39.900,70	39.900,70	39.900,70	39.900,70	39.900,70	40.092,00
121 Planejamento e Orçamento	479.000,00	39.900,70	39.900,70	39.900,70	39.900,70	39.900,70	39.900,70	39.900,70	39.900,70	39.900,70	39.900,70	39.900,70	40.092,00
0041 ADMINISTRAÇÃO GERAL DA SECRETARIA DE PLANEJAMENTO DA GESTÃO	479.000,00	39.900,70	39.900,70	39.900,70	39.900,70	39.900,70	39.900,70	39.900,70	39.900,70	39.900,70	39.900,70	39.900,70	40.092,00
2321 GESTÃO TÉCNICA E ADMINISTRATIVA DA SECRETARIA DE PLANEJAMENTO DA GESTÃO	479.000,00	39.900,70	39.900,70	39.900,70	39.900,70	39.900,70	39.900,70	39.900,70	39.900,70	39.900,70	39.900,70	39.900,70	40.092,00
3390.35 Serviços de Consultoria	40.000,00	3.332,00	3.332,00	3.332,00	3.332,00	3.332,00	3.332,00	3.332,00	3.332,00	3.332,00	3.332,00	3.332,00	3.348,00
99 SEM APLICAÇÃO	40.000,00	3.332,00	3.332,00	3.332,00	3.332,00	3.332,00	3.332,00	3.332,00	3.332,00	3.332,00	3.332,00	3.332,00	3.348,00
1 Recursos Ordinários	40.000,00	3.332,00	3.332,00	3.332,00	3.332,00	3.332,00	3.332,00	3.332,00	3.332,00	3.332,00	3.332,00	3.332,00	3.348,00
5 5-Recursos Próprios - (Ordinário, não vinculado)	40.000,00	3.332,00	3.332,00	3.332,00	3.332,00	3.332,00	3.332,00	3.332,00	3.332,00	3.332,00	3.332,00	3.332,00	3.348,00
3 Outras Despesas Correntes	40.000,00	3.332,00	3.332,00	3.332,00	3.332,00	3.332,00	3.332,00	3.332,00	3.332,00	3.332,00	3.332,00	3.332,00	3.348,00
156 04 121 0041 2321 3390.35 99 001	40.000,00	3.332,00	3.332,00	3.332,00	3.332,00	3.332,00	3.332,00	3.332,00	3.332,00	3.332,00	3.332,00	3.332,00	3.348,00
3390.36 Outros Serviços de Terceiros - Pessoa Física	40.000,00	3.332,00	3.332,00	3.332,00	3.332,00	3.332,00	3.332,00	3.332,00	3.332,00	3.332,00	3.332,00	3.332,00	3.348,00
99 SEM APLICAÇÃO	40.000,00	3.332,00	3.332,00	3.332,00	3.332,00	3.332,00	3.332,00	3.332,00	3.332,00	3.332,00	3.332,00	3.332,00	3.348,00
1 Recursos Ordinários	40.000,00	3.332,00	3.332,00	3.332,00	3.332,00	3.332,00	3.332,00	3.332,00	3.332,00	3.332,00	3.332,00	3.332,00	3.348,00
5 5-Recursos Próprios - (Ordinário, não vinculado)	40.000,00	3.332,00	3.332,00	3.332,00	3.332,00	3.332,00	3.332,00	3.332,00	3.332,00	3.332,00	3.332,00	3.332,00	3.348,00

Documento Assinado Digitalmente por JOAO LUIS FERREIRA FILHO  
 CPF: 000.000.000-00  
 Endereço: Rua Córrego do documento: 2433978c-7006-4bc7-0557-0e0dad056098

**Prefeitura Municipal de Limoeiro**  
 Secretaria Municipal de Fazenda  
 Departamento de Contabilidade  
 Cronograma Mensal de Desembolso-CMD

Exercício: 2018

Classificação Institucional Funcional-Programática	Despesa Fixada	Janeiro	Fevereiro	Março	Abril	Mai	Junho	Julho	Agosto	Setembro	Outubro	Novembro	Dezembro
<b>001 Prefeitura Municipal de Limoeiro</b>	<b>544.000</b>	<b>45.315</b>	<b>45.315</b>	<b>45.315</b>	<b>45.315</b>	<b>45.315</b>	<b>45.315</b>	<b>45.315</b>	<b>45.315</b>	<b>45.315</b>	<b>45.315</b>	<b>45.315</b>	<b>45.315</b>
20.300 SECRETARIA DE PLANEJAMENTO DA GESTÃO	479.000,00	39.900,70	39.900,70	39.900,70	39.900,70	39.900,70	39.900,70	39.900,70	39.900,70	39.900,70	39.900,70	39.900,70	40.092,00
04 Administração	479.000,00	39.900,70	39.900,70	39.900,70	39.900,70	39.900,70	39.900,70	39.900,70	39.900,70	39.900,70	39.900,70	39.900,70	40.092,00
121 Planejamento e Orçamento	479.000,00	39.900,70	39.900,70	39.900,70	39.900,70	39.900,70	39.900,70	39.900,70	39.900,70	39.900,70	39.900,70	39.900,70	40.092,00
0041 ADMINISTRAÇÃO GERAL DA SECRETARIA DE PLANEJAMENTO DA GESTÃO	479.000,00	39.900,70	39.900,70	39.900,70	39.900,70	39.900,70	39.900,70	39.900,70	39.900,70	39.900,70	39.900,70	39.900,70	40.092,00
2321 GESTÃO TÉCNICA E ADMINISTRATIVA DA SECRETARIA DE PLANEJAMENTO DA GESTÃO	479.000,00	39.900,70	39.900,70	39.900,70	39.900,70	39.900,70	39.900,70	39.900,70	39.900,70	39.900,70	39.900,70	39.900,70	40.092,00
3390.36 Outros Serviços de Terceiros - Pessoa Física	40.000,00	3.332,00	3.332,00	3.332,00	3.332,00	3.332,00	3.332,00	3.332,00	3.332,00	3.332,00	3.332,00	3.332,00	3.348,00
99 SEM APLICAÇÃO	40.000,00	3.332,00	3.332,00	3.332,00	3.332,00	3.332,00	3.332,00	3.332,00	3.332,00	3.332,00	3.332,00	3.332,00	3.348,00
1 Recursos Ordinários	40.000,00	3.332,00	3.332,00	3.332,00	3.332,00	3.332,00	3.332,00	3.332,00	3.332,00	3.332,00	3.332,00	3.332,00	3.348,00
5 5-Recursos Próprios - (Ordinário, não vinculado)	40.000,00	3.332,00	3.332,00	3.332,00	3.332,00	3.332,00	3.332,00	3.332,00	3.332,00	3.332,00	3.332,00	3.332,00	3.348,00
3 Outras Despesas Correntes	40.000,00	3.332,00	3.332,00	3.332,00	3.332,00	3.332,00	3.332,00	3.332,00	3.332,00	3.332,00	3.332,00	3.332,00	3.348,00
157 04 121 0041 2321 3390.36 99 001	40.000,00	3.332,00	3.332,00	3.332,00	3.332,00	3.332,00	3.332,00	3.332,00	3.332,00	3.332,00	3.332,00	3.332,00	3.348,00
3390.39 Outros Serviços de Terceiros - Pessoa Jurídica	60.000,00	4.998,00	4.998,00	4.998,00	4.998,00	4.998,00	4.998,00	4.998,00	4.998,00	4.998,00	4.998,00	4.998,00	5.022,00
99 SEM APLICAÇÃO	60.000,00	4.998,00	4.998,00	4.998,00	4.998,00	4.998,00	4.998,00	4.998,00	4.998,00	4.998,00	4.998,00	4.998,00	5.022,00
1 Recursos Ordinários	60.000,00	4.998,00	4.998,00	4.998,00	4.998,00	4.998,00	4.998,00	4.998,00	4.998,00	4.998,00	4.998,00	4.998,00	5.022,00
5 5-Recursos Próprios - (Ordinário, não vinculado)	60.000,00	4.998,00	4.998,00	4.998,00	4.998,00	4.998,00	4.998,00	4.998,00	4.998,00	4.998,00	4.998,00	4.998,00	5.022,00

Documento Assinado Digitalmente por JOÃO LUIS FERREIRA FILHO  
 em 20/08/2018 às 14:02:30  
 Endereço eletrônico: www.pp.gov.br  
 Endereço do documento: 24334978c-7006-4bc7-0557-0e2dad0506098

**Prefeitura Municipal de Limoeiro**  
 Secretaria Municipal de Fazenda  
 Departamento de Contabilidade  
 Cronograma Mensal de Desembolso-CMD

Exercício: 2018

Classificação Institucional Funcional-Programática	Despesa Fixada	Janeiro	Fevereiro	Março	Abril	Maiο	Junho	Julho	Agosto	Setembro	Outubro	Novembro	Dezembro
<b>001 Prefeitura Municipal de Limoeiro</b>	<b>544.000</b>	<b>45.315</b>	<b>45.315</b>	<b>45.315</b>	<b>45.315</b>	<b>45.315</b>	<b>45.315</b>	<b>45.315</b>	<b>45.315</b>	<b>45.315</b>	<b>45.315</b>	<b>45.315</b>	<b>45.315</b>
20.300 SECRETARIA DE PLANEJAMENTO DA GESTÃO	479.000,00	39.900,70	39.900,70	39.900,70	39.900,70	39.900,70	39.900,70	39.900,70	39.900,70	39.900,70	39.900,70	39.900,70	40.092,00
04 Administração	479.000,00	39.900,70	39.900,70	39.900,70	39.900,70	39.900,70	39.900,70	39.900,70	39.900,70	39.900,70	39.900,70	39.900,70	40.092,00
121 Planejamento e Orçamento	479.000,00	39.900,70	39.900,70	39.900,70	39.900,70	39.900,70	39.900,70	39.900,70	39.900,70	39.900,70	39.900,70	39.900,70	40.092,00
0041 ADMINISTRAÇÃO GERAL DA SECRETARIA DE PLANEJAMENTO DA GESTÃO	479.000,00	39.900,70	39.900,70	39.900,70	39.900,70	39.900,70	39.900,70	39.900,70	39.900,70	39.900,70	39.900,70	39.900,70	40.092,00
2321 GESTÃO TÉCNICA E ADMINISTRATIVA DA SECRETARIA DE PLANEJAMENTO DA GESTÃO	479.000,00	39.900,70	39.900,70	39.900,70	39.900,70	39.900,70	39.900,70	39.900,70	39.900,70	39.900,70	39.900,70	39.900,70	40.092,00
3390.39 Outros Serviços de Terceiros - Pessoa Jurídica	60.000,00	4.998,00	4.998,00	4.998,00	4.998,00	4.998,00	4.998,00	4.998,00	4.998,00	4.998,00	4.998,00	4.998,00	5.022,00
99 SEM APLICAÇÃO	60.000,00	4.998,00	4.998,00	4.998,00	4.998,00	4.998,00	4.998,00	4.998,00	4.998,00	4.998,00	4.998,00	4.998,00	5.022,00
1 Recursos Ordinários	60.000,00	4.998,00	4.998,00	4.998,00	4.998,00	4.998,00	4.998,00	4.998,00	4.998,00	4.998,00	4.998,00	4.998,00	5.022,00
5 5-Recursos Próprios - (Ordinário, não vinculado)	60.000,00	4.998,00	4.998,00	4.998,00	4.998,00	4.998,00	4.998,00	4.998,00	4.998,00	4.998,00	4.998,00	4.998,00	5.022,00
3 Outras Despesas Correntes	60.000,00	4.998,00	4.998,00	4.998,00	4.998,00	4.998,00	4.998,00	4.998,00	4.998,00	4.998,00	4.998,00	4.998,00	5.022,00
158 04 121 0041 2321 3390.39 99 001	60.000	4.998	4.998	4.998	4.998	4.998	4.998	4.998	4.998	4.998	4.998	4.998	5.022

Documento Assinado em 2018/09/20 por JOAO LUIS FERREIRA FILHO  
 Para validar o documento: https://www.tcepe.gov.br/validador/validador.asp?doc=4433978c-7006-4bc7d0557-decda0565098

**Prefeitura Municipal de Limoeiro**  
 Secretaria Municipal de Fazenda  
 Departamento de Contabilidade  
 Cronograma Mensal de Desembolso-CMD

Exercício: 2018

Classificação Institucional Funcional-Programática	Despesa Fixada	Janeiro	Fevereiro	Março	Abril	Mai	Junho	Julho	Agosto	Setembro	Outubro	Novembro	Dezembro
<b>004 Fundo Municipal de Assistência Social</b>	<b>103.000</b>	<b>8.580</b>	<b>8.580</b>	<b>8.580</b>	<b>8.580</b>	<b>8.580</b>	<b>8.580</b>	<b>8.580</b>	<b>8.580</b>	<b>8.580</b>	<b>8.580</b>	<b>8.580</b>	<b>8.580</b>
<b>21.500 FUNDO MUNICIPAL DE ASSISTÊNCIA SOCIAL</b>	<b>103.000,00</b>	<b>8.579,90</b>	<b>8.579,90</b>	<b>8.579,90</b>	<b>8.579,90</b>	<b>8.579,90</b>	<b>8.579,90</b>	<b>8.579,90</b>	<b>8.579,90</b>	<b>8.579,90</b>	<b>8.579,90</b>	<b>8.579,90</b>	<b>8.579,90</b>
08 Assistência Social	103.000,00	8.579,90	8.579,90	8.579,90	8.579,90	8.579,90	8.579,90	8.579,90	8.579,90	8.579,90	8.579,90	8.579,90	8.579,90
244 Assistência Comunitária	103.000,00	8.579,90	8.579,90	8.579,90	8.579,90	8.579,90	8.579,90	8.579,90	8.579,90	8.579,90	8.579,90	8.579,90	8.579,90
0027 GERÊNCIA DA JUVENTUDE	26.000,00	2.165,80	2.165,80	2.165,80	2.165,80	2.165,80	2.165,80	2.165,80	2.165,80	2.165,80	2.165,80	2.165,80	2.165,80
2322 GESTÃO TÉCNICA E ADMINISTRATIVA DAS ATIVIDADES DA POLÍTICA DA JUVENTUDE	26.000,00	2.165,80	2.165,80	2.165,80	2.165,80	2.165,80	2.165,80	2.165,80	2.165,80	2.165,80	2.165,80	2.165,80	2.165,80
3190.04 Contratação por Tempo Determinado	10.000,00	833,00	833,00	833,00	833,00	833,00	833,00	833,00	833,00	833,00	833,00	833,00	833,00
99 SEM APLICAÇÃO	10.000,00	833,00	833,00	833,00	833,00	833,00	833,00	833,00	833,00	833,00	833,00	833,00	833,00
1 Recursos Ordinários	10.000,00	833,00	833,00	833,00	833,00	833,00	833,00	833,00	833,00	833,00	833,00	833,00	833,00
5 5-Recursos Próprios - (Ordinário, não vinculado)	10.000,00	833,00	833,00	833,00	833,00	833,00	833,00	833,00	833,00	833,00	833,00	833,00	833,00
1 Pessoal e Encargos Sociais	10.000,00	833,00	833,00	833,00	833,00	833,00	833,00	833,00	833,00	833,00	833,00	833,00	833,00
726 08 244 0027 2322 3190.04 99 001	10.000	833	833	833	833	833	833	833	833	833	833	833	833
3190.05 Outros Benefícios Previdenciários do servidor ou do militar	1.000,00	83,30	83,30	83,30	83,30	83,30	83,30	83,30	83,30	83,30	83,30	83,30	83,30
99 SEM APLICAÇÃO	1.000,00	83,30	83,30	83,30	83,30	83,30	83,30	83,30	83,30	83,30	83,30	83,30	83,30
1 Recursos Ordinários	1.000,00	83,30	83,30	83,30	83,30	83,30	83,30	83,30	83,30	83,30	83,30	83,30	83,30
5 5-Recursos Próprios - (Ordinário, não vinculado)	1.000,00	83,30	83,30	83,30	83,30	83,30	83,30	83,30	83,30	83,30	83,30	83,30	83,30

Documento Digitalizado por: JOAO LUIS FERREIRA FILHO  
 Assinado em: 2018/08/21  
 Endereço: https://www.tce-pe.gov.br/epi/validaDoc.shtm  
 Código do documento: c43a978c-7d06-4bc7-b557-becda0565098

**Prefeitura Municipal de Limoeiro**  
 Secretaria Municipal de Fazenda  
 Departamento de Contabilidade  
 Cronograma Mensal de Desembolso-CMD

Exercício: 2018

Classificação Institucional Funcional-Programática	Despesa Fixada	Janeiro	Fevereiro	Março	Abril	Maior	Junho	Julho	Agosto	Setembro	Outubro	Novembro	Dezembro
<b>004 Fundo Municipal de Assistência Social</b>	<b>103.000</b>	<b>8.580</b>	<b>8.580</b>	<b>8.580</b>	<b>8.580</b>	<b>8.580</b>	<b>8.580</b>	<b>8.580</b>	<b>8.580</b>	<b>8.580</b>	<b>8.580</b>	<b>8.580</b>	<b>8.580</b>
<b>21.500 FUNDO MUNICIPAL DE ASSISTÊNCIA SOCIAL</b>	<b>103.000,00</b>	<b>8.579,90</b>	<b>8.579,90</b>	<b>8.579,90</b>	<b>8.579,90</b>	<b>8.579,90</b>	<b>8.579,90</b>	<b>8.579,90</b>	<b>8.579,90</b>	<b>8.579,90</b>	<b>8.579,90</b>	<b>8.579,90</b>	<b>8.579,90</b>
08 Assistência Social	103.000,00	8.579,90	8.579,90	8.579,90	8.579,90	8.579,90	8.579,90	8.579,90	8.579,90	8.579,90	8.579,90	8.579,90	8.579,90
244 Assistência Comunitária	103.000,00	8.579,90	8.579,90	8.579,90	8.579,90	8.579,90	8.579,90	8.579,90	8.579,90	8.579,90	8.579,90	8.579,90	8.579,90
0027 GERÊNCIA DA JUVENTUDE	26.000,00	2.165,80	2.165,80	2.165,80	2.165,80	2.165,80	2.165,80	2.165,80	2.165,80	2.165,80	2.165,80	2.165,80	2.165,80
2322 GESTÃO TÉCNICA E ADMINISTRATIVA DAS ATIVIDADES DA POLÍTICA DA JUVENTUDE	26.000,00	2.165,80	2.165,80	2.165,80	2.165,80	2.165,80	2.165,80	2.165,80	2.165,80	2.165,80	2.165,80	2.165,80	2.165,80
3190.05 Outros Benefícios Previdenciários do servidor ou do militar	1.000,00	83,30	83,30	83,30	83,30	83,30	83,30	83,30	83,30	83,30	83,30	83,30	83,30
99 SEM APLICAÇÃO	1.000,00	83,30	83,30	83,30	83,30	83,30	83,30	83,30	83,30	83,30	83,30	83,30	83,30
1 Recursos Ordinários	1.000,00	83,30	83,30	83,30	83,30	83,30	83,30	83,30	83,30	83,30	83,30	83,30	83,30
5 5-Recursos Próprios - (Ordinário, não vinculado)	1.000,00	83,30	83,30	83,30	83,30	83,30	83,30	83,30	83,30	83,30	83,30	83,30	83,30
1 Pessoal e Encargos Sociais	1.000,00	83,30	83,30	83,30	83,30	83,30	83,30	83,30	83,30	83,30	83,30	83,30	83,30
727 08 244 0027 2322 3190.05 99 001	1.000,00	83,30	83,30	83,30	83,30	83,30	83,30	83,30	83,30	83,30	83,30	83,30	83,30
3190.11 Vencimentos e Vantagens Fixas - Pessoal Civil	10.000,00	833,00	833,00	833,00	833,00	833,00	833,00	833,00	833,00	833,00	833,00	833,00	833,00
99 SEM APLICAÇÃO	10.000,00	833,00	833,00	833,00	833,00	833,00	833,00	833,00	833,00	833,00	833,00	833,00	833,00
1 Recursos Ordinários	10.000,00	833,00	833,00	833,00	833,00	833,00	833,00	833,00	833,00	833,00	833,00	833,00	833,00
5 5-Recursos Próprios - (Ordinário, não vinculado)	10.000,00	833,00	833,00	833,00	833,00	833,00	833,00	833,00	833,00	833,00	833,00	833,00	833,00

Documento Digitalizado em: 26/06/2018  
 Assinado em: 26/06/2018  
 Documento assinado digitalmente por: JOAO LUIS FERREIRA FILHO  
 CPF: 061.116.201-00  
 Código do documento: c43a978c-7d06-4bc7-b557-becda0565d98

**Prefeitura Municipal de Limoeiro**  
 Secretaria Municipal de Fazenda  
 Departamento de Contabilidade  
 Cronograma Mensal de Desembolso-CMD

Exercício: 2018

Classificação Institucional Funcional-Programática	Despesa Fixada	Janeiro	Fevereiro	Março	Abril	Mai	Junho	Julho	Agosto	Setembro	Outubro	Novembro	Dezembro
<b>004 Fundo Municipal de Assistência Social</b>	<b>103.000</b>	<b>8.580</b>	<b>8.580</b>	<b>8.580</b>	<b>8.580</b>	<b>8.580</b>	<b>8.580</b>	<b>8.580</b>	<b>8.580</b>	<b>8.580</b>	<b>8.580</b>	<b>8.580</b>	<b>8.580</b>
<b>21.500 FUNDO MUNICIPAL DE ASSISTÊNCIA SOCIAL</b>	<b>103.000,00</b>	<b>8.579,90</b>	<b>8.579,90</b>	<b>8.579,90</b>	<b>8.579,90</b>	<b>8.579,90</b>	<b>8.579,90</b>	<b>8.579,90</b>	<b>8.579,90</b>	<b>8.579,90</b>	<b>8.579,90</b>	<b>8.579,90</b>	<b>8.579,90</b>
08 Assistência Social	103.000,00	8.579,90	8.579,90	8.579,90	8.579,90	8.579,90	8.579,90	8.579,90	8.579,90	8.579,90	8.579,90	8.579,90	8.579,90
244 Assistência Comunitária	103.000,00	8.579,90	8.579,90	8.579,90	8.579,90	8.579,90	8.579,90	8.579,90	8.579,90	8.579,90	8.579,90	8.579,90	8.579,90
0027 GERÊNCIA DA JUVENTUDE	26.000,00	2.165,80	2.165,80	2.165,80	2.165,80	2.165,80	2.165,80	2.165,80	2.165,80	2.165,80	2.165,80	2.165,80	2.165,80
2322 GESTÃO TÉCNICA E ADMINISTRATIVA DAS ATIVIDADES DA POLÍTICA DA JUVENTUDE	26.000,00	2.165,80	2.165,80	2.165,80	2.165,80	2.165,80	2.165,80	2.165,80	2.165,80	2.165,80	2.165,80	2.165,80	2.165,80
3190.13 Obrigações Patronais	2.000,00	166,60	166,60	166,60	166,60	166,60	166,60	166,60	166,60	166,60	166,60	166,60	166,60
99 SEM APLICAÇÃO	2.000,00	166,60	166,60	166,60	166,60	166,60	166,60	166,60	166,60	166,60	166,60	166,60	166,60
1 Recursos Ordinários	2.000,00	166,60	166,60	166,60	166,60	166,60	166,60	166,60	166,60	166,60	166,60	166,60	166,60
5 5-Recursos Próprios - (Ordinário, não vinculado)	2.000,00	166,60	166,60	166,60	166,60	166,60	166,60	166,60	166,60	166,60	166,60	166,60	166,60
1 Pessoal e Encargos Sociais	2.000,00	166,60	166,60	166,60	166,60	166,60	166,60	166,60	166,60	166,60	166,60	166,60	166,60
729 08 244 0027 2322 3190.13 99 001	2.000	167	167	167	167	167	167	167	167	167	167	167	167
3190.16 Outras Despesas Variáveis - Pessoal Civil	1.000,00	83,30	83,30	83,30	83,30	83,30	83,30	83,30	83,30	83,30	83,30	83,30	83,30
99 SEM APLICAÇÃO	1.000,00	83,30	83,30	83,30	83,30	83,30	83,30	83,30	83,30	83,30	83,30	83,30	83,30
1 Recursos Ordinários	1.000,00	83,30	83,30	83,30	83,30	83,30	83,30	83,30	83,30	83,30	83,30	83,30	83,30
5 5-Recursos Próprios - (Ordinário, não vinculado)	1.000,00	83,30	83,30	83,30	83,30	83,30	83,30	83,30	83,30	83,30	83,30	83,30	83,30

Documento Digitalizado por: JOAO LUIS FERREIRA FILHO  
 Assinado em: 2018/08/21  
 Endereço: https://www.tcepe.gov.br/epi/validaDoc.shtm  
 Código do documento: c43a978c-7d06-4bc7-b557-becda0565d98

**Prefeitura Municipal de Limoeiro**  
 Secretaria Municipal de Fazenda  
 Departamento de Contabilidade  
 Cronograma Mensal de Desembolso-CMD

Exercício: 2018

Classificação Institucional Funcional-Programática	Despesa Fixada	Janeiro	Fevereiro	Março	Abril	Mai	Junho	Julho	Agosto	Setembro	Outubro	Novembro	Dezembro
<b>004 Fundo Municipal de Assistência Social</b>	<b>103.000</b>	<b>8.580</b>	<b>8.580</b>	<b>8.580</b>	<b>8.580</b>	<b>8.580</b>	<b>8.580</b>	<b>8.580</b>	<b>8.580</b>	<b>8.580</b>	<b>8.580</b>	<b>8.580</b>	<b>8.580</b>
21.500 FUNDO MUNICIPAL DE ASSISTÊNCIA SOCIAL	103.000,00	8.579,90	8.579,90	8.579,90	8.579,90	8.579,90	8.579,90	8.579,90	8.579,90	8.579,90	8.579,90	8.579,90	8.579,90
08 Assistência Social	103.000,00	8.579,90	8.579,90	8.579,90	8.579,90	8.579,90	8.579,90	8.579,90	8.579,90	8.579,90	8.579,90	8.579,90	8.579,90
244 Assistência Comunitária	103.000,00	8.579,90	8.579,90	8.579,90	8.579,90	8.579,90	8.579,90	8.579,90	8.579,90	8.579,90	8.579,90	8.579,90	8.579,90
0027 GERÊNCIA DA JUVENTUDE	26.000,00	2.165,80	2.165,80	2.165,80	2.165,80	2.165,80	2.165,80	2.165,80	2.165,80	2.165,80	2.165,80	2.165,80	2.165,80
2322 GESTÃO TÉCNICA E ADMINISTRATIVA DAS ATIVIDADES DA POLÍTICA DA JUVENTUDE	26.000,00	2.165,80	2.165,80	2.165,80	2.165,80	2.165,80	2.165,80	2.165,80	2.165,80	2.165,80	2.165,80	2.165,80	2.165,80
3190.16 Outras Despesas Variáveis - Pessoal Civil	1.000,00	83,30	83,30	83,30	83,30	83,30	83,30	83,30	83,30	83,30	83,30	83,30	83,30
99 SEM APLICAÇÃO	1.000,00	83,30	83,30	83,30	83,30	83,30	83,30	83,30	83,30	83,30	83,30	83,30	83,30
1 Recursos Ordinários	1.000,00	83,30	83,30	83,30	83,30	83,30	83,30	83,30	83,30	83,30	83,30	83,30	83,30
5 5-Recursos Próprios - (Ordinário, não vinculado)	1.000,00	83,30	83,30	83,30	83,30	83,30	83,30	83,30	83,30	83,30	83,30	83,30	83,30
1 Pessoal e Encargos Sociais	1.000,00	83,30	83,30	83,30	83,30	83,30	83,30	83,30	83,30	83,30	83,30	83,30	83,30
730 08 244 0027 2322 3190.16 99 001	1.000,00	83,30	83,30	83,30	83,30	83,30	83,30	83,30	83,30	83,30	83,30	83,30	83,30
3191.13 Contribuições Patronais (19)(I)	2.000,00	166,60	166,60	166,60	166,60	166,60	166,60	166,60	166,60	166,60	166,60	166,60	166,60
99 SEM APLICAÇÃO	2.000,00	166,60	166,60	166,60	166,60	166,60	166,60	166,60	166,60	166,60	166,60	166,60	166,60
1 Recursos Ordinários	2.000,00	166,60	166,60	166,60	166,60	166,60	166,60	166,60	166,60	166,60	166,60	166,60	166,60
5 5-Recursos Próprios - (Ordinário, não vinculado)	2.000,00	166,60	166,60	166,60	166,60	166,60	166,60	166,60	166,60	166,60	166,60	166,60	166,60

Documento Digitalizado em: 26/09/2018 por: JOAO LUIS FERREIRA FILHO  
 Endereço: https://app.vtr.fazenda.gov.br/ver/validaDoc.shtm Código do documento: c43a978c-7d06-4bc7-b557-becda0565d98

**Prefeitura Municipal de Limoeiro**  
 Secretaria Municipal de Fazenda  
 Departamento de Contabilidade  
 Cronograma Mensal de Desembolso-CMD

Exercício: 2018

Classificação Institucional Funcional-Programática	Despesa Fixada	Janeiro	Fevereiro	Março	Abril	Mai	Junho	Julho	Agosto	Setembro	Outubro	Novembro	Dezembro
<b>004 Fundo Municipal de Assistência Social</b>	<b>103.000</b>	<b>8.580</b>	<b>8.580</b>	<b>8.580</b>	<b>8.580</b>	<b>8.580</b>	<b>8.580</b>	<b>8.580</b>	<b>8.580</b>	<b>8.580</b>	<b>8.580</b>	<b>8.580</b>	<b>8.580</b>
21.500 FUNDO MUNICIPAL DE ASSISTÊNCIA SOCIAL	103.000,00	8.579,90	8.579,90	8.579,90	8.579,90	8.579,90	8.579,90	8.579,90	8.579,90	8.579,90	8.579,90	8.579,90	8.579,90
08 Assistência Social	103.000,00	8.579,90	8.579,90	8.579,90	8.579,90	8.579,90	8.579,90	8.579,90	8.579,90	8.579,90	8.579,90	8.579,90	8.579,90
244 Assistência Comunitária	103.000,00	8.579,90	8.579,90	8.579,90	8.579,90	8.579,90	8.579,90	8.579,90	8.579,90	8.579,90	8.579,90	8.579,90	8.579,90
0027 GERÊNCIA DA JUVENTUDE	26.000,00	2.165,80	2.165,80	2.165,80	2.165,80	2.165,80	2.165,80	2.165,80	2.165,80	2.165,80	2.165,80	2.165,80	2.165,80
2322 GESTÃO TÉCNICA E ADMINISTRATIVA DAS ATIVIDADES DA POLÍTICA DA JUVENTUDE	26.000,00	2.165,80	2.165,80	2.165,80	2.165,80	2.165,80	2.165,80	2.165,80	2.165,80	2.165,80	2.165,80	2.165,80	2.165,80
3191.13 Contribuições Patronais (19)(I)	2.000,00	166,60	166,60	166,60	166,60	166,60	166,60	166,60	166,60	166,60	166,60	166,60	166,60
99 SEM APLICAÇÃO	2.000,00	166,60	166,60	166,60	166,60	166,60	166,60	166,60	166,60	166,60	166,60	166,60	166,60
1 Recursos Ordinários	2.000,00	166,60	166,60	166,60	166,60	166,60	166,60	166,60	166,60	166,60	166,60	166,60	166,60
5 5-Recursos Próprios - (Ordinário, não vinculado)	2.000,00	166,60	166,60	166,60	166,60	166,60	166,60	166,60	166,60	166,60	166,60	166,60	166,60
1 Pessoal e Encargos Sociais	2.000,00	166,60	166,60	166,60	166,60	166,60	166,60	166,60	166,60	166,60	166,60	166,60	166,60
731 08 244 0027 2322 3191.13 99 001	2.000,00	167,00	167,00	167,00	167,00	167,00	167,00	167,00	167,00	167,00	167,00	167,00	167,00
0029 PROGRAMA DE INCENTIVO AO APRIMORAMENTO DA GESTÃO DESCENTRALIZADA DO SUAS - IGDSUAS	10.000,00	833,00	833,00	833,00	833,00	833,00	833,00	833,00	833,00	833,00	833,00	833,00	833,00
2323 MANUTENÇÃO DO CMAS - IGDSUAS	10.000,00	833,00	833,00	833,00	833,00	833,00	833,00	833,00	833,00	833,00	833,00	833,00	833,00
3390.30 Material de Consumo	3.000,00	249,90	249,90	249,90	249,90	249,90	249,90	249,90	249,90	249,90	249,90	249,90	249,90
99 SEM APLICAÇÃO	3.000,00	249,90	249,90	249,90	249,90	249,90	249,90	249,90	249,90	249,90	249,90	249,90	249,90

Documento Digitalizado em 26/09/2018 por JOAO LUIS FERREIRA FILHO  
 Endereço: C:\ppl\verdade\Doc\sem Código do documento: c433a978c-7d06-4bc7-b557-becda0565098

**Prefeitura Municipal de Limoeiro**  
 Secretaria Municipal de Fazenda  
 Departamento de Contabilidade  
 Cronograma Mensal de Desembolso-CMD

Exercício: 2018

Classificação Institucional Funcional-Programática	Despesa Fixada	Janeiro	Fevereiro	Março	Abril	Maiο	Junho	Julho	Agosto	Setembro	Outubro	Novembro	Dezembro
<b>004 Fundo Municipal de Assistência Social</b>	<b>103.000</b>	<b>8.580</b>	<b>8.580</b>	<b>8.580</b>	<b>8.580</b>	<b>8.580</b>	<b>8.580</b>	<b>8.580</b>	<b>8.580</b>	<b>8.580</b>	<b>8.580</b>	<b>8.580</b>	<b>8.580</b>
<b>21.500 FUNDO MUNICIPAL DE ASSISTÊNCIA SOCIAL</b>	<b>103.000,00</b>	<b>8.579,90</b>	<b>8.579,90</b>	<b>8.579,90</b>	<b>8.579,90</b>	<b>8.579,90</b>	<b>8.579,90</b>	<b>8.579,90</b>	<b>8.579,90</b>	<b>8.579,90</b>	<b>8.579,90</b>	<b>8.579,90</b>	<b>8.579,90</b>
08 Assistência Social	103.000,00	8.579,90	8.579,90	8.579,90	8.579,90	8.579,90	8.579,90	8.579,90	8.579,90	8.579,90	8.579,90	8.579,90	8.579,90
244 Assistência Comunitária	103.000,00	8.579,90	8.579,90	8.579,90	8.579,90	8.579,90	8.579,90	8.579,90	8.579,90	8.579,90	8.579,90	8.579,90	8.579,90
0029 PROGRAMA DE INCENTIVO AO APRIMORAMENTO DA GESTÃO DESCENTRALIZADA DO SUAS - IGDSUAS	10.000,00	833,00	833,00	833,00	833,00	833,00	833,00	833,00	833,00	833,00	833,00	833,00	833,00
2323 MANUTENÇÃO DO CMAS - IGDSUAS	10.000,00	833,00	833,00	833,00	833,00	833,00	833,00	833,00	833,00	833,00	833,00	833,00	833,00
3390.30 Material de Consumo	3.000,00	249,90	249,90	249,90	249,90	249,90	249,90	249,90	249,90	249,90	249,90	249,90	249,90
99 SEM APLICAÇÃO	3.000,00	249,90	249,90	249,90	249,90	249,90	249,90	249,90	249,90	249,90	249,90	249,90	249,90
109 IGDSUAS - Índice de Gestão Descentralizada do Sistema Único de Assistência Social	3.000,00	249,90	249,90	249,90	249,90	249,90	249,90	249,90	249,90	249,90	249,90	249,90	249,90
8 8-Recursos Transferidos pelo FNAS	3.000,00	249,90	249,90	249,90	249,90	249,90	249,90	249,90	249,90	249,90	249,90	249,90	249,90
3 Outras Despesas Correntes	3.000,00	249,90	249,90	249,90	249,90	249,90	249,90	249,90	249,90	249,90	249,90	249,90	249,90
744 08 244 0029 2323 3390.30 99 109	3.000,00	250,00	250,00	250,00	250,00	250,00	250,00	250,00	250,00	250,00	250,00	250,00	250,00
3390.36 Outros Serviços de Terceiros - Pessoa Física	2.000,00	166,60	166,60	166,60	166,60	166,60	166,60	166,60	166,60	166,60	166,60	166,60	166,60
99 SEM APLICAÇÃO	2.000,00	166,60	166,60	166,60	166,60	166,60	166,60	166,60	166,60	166,60	166,60	166,60	166,60
109 IGDSUAS - Índice de Gestão Descentralizada do Sistema Único de Assistência Social	2.000,00	166,60	166,60	166,60	166,60	166,60	166,60	166,60	166,60	166,60	166,60	166,60	166,60
8 8-Recursos Transferidos pelo FNAS	2.000,00	166,60	166,60	166,60	166,60	166,60	166,60	166,60	166,60	166,60	166,60	166,60	166,60

Documento Digitalizado por JOAO LUIS FERREIRA FILHO  
 Assinado em: 20180926  
 Endereço: https://www.tcepe.gov.br/validador/validador.jspx  
 Código do documento: c43c978c-7d06-4bc7-b557-becda0565d98

**Prefeitura Municipal de Limoeiro**  
 Secretaria Municipal de Fazenda  
 Departamento de Contabilidade  
 Cronograma Mensal de Desembolso-CMD

Exercício: 2018

Classificação Institucional Funcional-Programática	Despesa Fixada	Janeiro	Fevereiro	Março	Abril	Mai	Junho	Julho	Agosto	Setembro	Outubro	Novembro	Dezembro
<b>004 Fundo Municipal de Assistência Social</b>	<b>103.000</b>	<b>8.580</b>	<b>8.580</b>	<b>8.580</b>	<b>8.580</b>	<b>8.580</b>	<b>8.580</b>	<b>8.580</b>	<b>8.580</b>	<b>8.580</b>	<b>8.580</b>	<b>8.580</b>	<b>8.580</b>
21.500 FUNDO MUNICIPAL DE ASSISTÊNCIA SOCIAL	103.000,00	8.579,90	8.579,90	8.579,90	8.579,90	8.579,90	8.579,90	8.579,90	8.579,90	8.579,90	8.579,90	8.579,90	8.579,90
08 Assistência Social	103.000,00	8.579,90	8.579,90	8.579,90	8.579,90	8.579,90	8.579,90	8.579,90	8.579,90	8.579,90	8.579,90	8.579,90	8.579,90
244 Assistência Comunitária	103.000,00	8.579,90	8.579,90	8.579,90	8.579,90	8.579,90	8.579,90	8.579,90	8.579,90	8.579,90	8.579,90	8.579,90	8.579,90
0029 PROGRAMA DE INCENTIVO AO APRIMORAMENTO DA GESTÃO DESCENTRALIZADA DO SUAS - IGDSUAS	10.000,00	833,00	833,00	833,00	833,00	833,00	833,00	833,00	833,00	833,00	833,00	833,00	833,00
2323 MANUTENÇÃO DO CMAS - IGDSUAS	10.000,00	833,00	833,00	833,00	833,00	833,00	833,00	833,00	833,00	833,00	833,00	833,00	833,00
3390.39 Outros Serviços de Terceiros - Pessoa Jurídica	5.000,00	416,50	416,50	416,50	416,50	416,50	416,50	416,50	416,50	416,50	416,50	416,50	416,50
99 SEM APLICAÇÃO	5.000,00	416,50	416,50	416,50	416,50	416,50	416,50	416,50	416,50	416,50	416,50	416,50	416,50
109 IGDSUAS - Índice de Gestão Descentralizada do Sistema Único de Assistência Social	5.000,00	416,50	416,50	416,50	416,50	416,50	416,50	416,50	416,50	416,50	416,50	416,50	416,50
8 8-Recursos Transferidos pelo FNAS	5.000,00	416,50	416,50	416,50	416,50	416,50	416,50	416,50	416,50	416,50	416,50	416,50	416,50
3 Outras Despesas Correntes	5.000,00	416,50	416,50	416,50	416,50	416,50	416,50	416,50	416,50	416,50	416,50	416,50	416,50
746 08 244 0029 2323 3390.39 99 109	5.000,00	417,00	417,00	417,00	417,00	417,00	417,00	417,00	417,00	417,00	417,00	417,00	417,00
0030 PROGRAMA DE INCENT. AO APRIMOR. DA GESTÃO DESCENT. DO BOLSA FAMÍLIA - IGDPBF	10.000,00	833,00	833,00	833,00	833,00	833,00	833,00	833,00	833,00	833,00	833,00	833,00	833,00
2324 MANUTENÇÃO DO CMAS - IGDPBF	10.000,00	833,00	833,00	833,00	833,00	833,00	833,00	833,00	833,00	833,00	833,00	833,00	833,00
3390.30 Material de Consumo	3.000,00	249,90	249,90	249,90	249,90	249,90	249,90	249,90	249,90	249,90	249,90	249,90	249,90
99 SEM APLICAÇÃO	3.000,00	249,90	249,90	249,90	249,90	249,90	249,90	249,90	249,90	249,90	249,90	249,90	249,90

Documento Digitalizado por JOÃO LUIS FERREIRA FILHO  
 Assinatura em: 20180926 10:06:36  
 Endereço: http://www.tce-pe.gov.br/validador/validador.asp?codigo=4334978c-7d06-4bc7-b557-becda0565098

**Prefeitura Municipal de Limoeiro**  
 Secretaria Municipal de Fazenda  
 Departamento de Contabilidade  
 Cronograma Mensal de Desembolso-CMD

Exercício: 2018

Classificação Institucional Funcional-Programática	Despesa Fixada	Janeiro	Fevereiro	Março	Abril	Maiο	Junho	Julho	Agosto	Setembro	Outubro	Novembro	Dezembro
<b>004 Fundo Municipal de Assistência Social</b>	<b>103.000</b>	<b>8.580</b>	<b>8.580</b>	<b>8.580</b>	<b>8.580</b>	<b>8.580</b>	<b>8.580</b>	<b>8.580</b>	<b>8.580</b>	<b>8.580</b>	<b>8.580</b>	<b>8.580</b>	<b>8.580</b>
<b>21.500 FUNDO MUNICIPAL DE ASSISTÊNCIA SOCIAL</b>	<b>103.000,00</b>	<b>8.579,90</b>	<b>8.579,90</b>	<b>8.579,90</b>	<b>8.579,90</b>	<b>8.579,90</b>	<b>8.579,90</b>	<b>8.579,90</b>	<b>8.579,90</b>	<b>8.579,90</b>	<b>8.579,90</b>	<b>8.579,90</b>	<b>8.579,90</b>
08 Assistência Social	103.000,00	8.579,90	8.579,90	8.579,90	8.579,90	8.579,90	8.579,90	8.579,90	8.579,90	8.579,90	8.579,90	8.579,90	8.579,90
244 Assistência Comunitária	103.000,00	8.579,90	8.579,90	8.579,90	8.579,90	8.579,90	8.579,90	8.579,90	8.579,90	8.579,90	8.579,90	8.579,90	8.579,90
0030 PROGRAMA DE INCENT. AO APRIMOR. DA GESTÃO DESCENT. DO BOLSA FAMÍLIA - IGDPBF	10.000,00	833,00	833,00	833,00	833,00	833,00	833,00	833,00	833,00	833,00	833,00	833,00	833,00
2324 MANUTENÇÃO DO CMAS - IGDPBF	10.000,00	833,00	833,00	833,00	833,00	833,00	833,00	833,00	833,00	833,00	833,00	833,00	833,00
3390.30 Material de Consumo	3.000,00	249,90	249,90	249,90	249,90	249,90	249,90	249,90	249,90	249,90	249,90	249,90	249,90
99 SEM APLICAÇÃO	3.000,00	249,90	249,90	249,90	249,90	249,90	249,90	249,90	249,90	249,90	249,90	249,90	249,90
108 IGD/PBF - Índice de Gestão Descentralizada	3.000,00	249,90	249,90	249,90	249,90	249,90	249,90	249,90	249,90	249,90	249,90	249,90	249,90
8 8-Recursos Transferidos pelo FNAS	3.000,00	249,90	249,90	249,90	249,90	249,90	249,90	249,90	249,90	249,90	249,90	249,90	249,90
3 Outras Despesas Correntes	3.000,00	249,90	249,90	249,90	249,90	249,90	249,90	249,90	249,90	249,90	249,90	249,90	249,90
757 08 244 0030 2324 3390.30 99 108	3.000,00	250,00	250,00	250,00	250,00	250,00	250,00	250,00	250,00	250,00	250,00	250,00	250,00
3390.36 Outros Serviços de Terceiros - Pessoa Física	2.000,00	166,60	166,60	166,60	166,60	166,60	166,60	166,60	166,60	166,60	166,60	166,60	166,60
99 SEM APLICAÇÃO	2.000,00	166,60	166,60	166,60	166,60	166,60	166,60	166,60	166,60	166,60	166,60	166,60	166,60
108 IGD/PBF - Índice de Gestão Descentralizada	2.000,00	166,60	166,60	166,60	166,60	166,60	166,60	166,60	166,60	166,60	166,60	166,60	166,60
8 8-Recursos Transferidos pelo FNAS	2.000,00	166,60	166,60	166,60	166,60	166,60	166,60	166,60	166,60	166,60	166,60	166,60	166,60

Documento Digitalizado por JOAO LUIS FERREIRA FILHO  
 em 20/08/2018 às 14:06:00  
 Endereço: www.ppp.gov.br  
 Código do documento: c43a978c-7d06-4bc7-b557-becda0565098

**Prefeitura Municipal de Limoeiro**  
 Secretaria Municipal de Fazenda  
 Departamento de Contabilidade  
 Cronograma Mensal de Desembolso-CMD

Exercício: 2018

Classificação Institucional Funcional-Programática	Despesa Fixada	Janeiro	Fevereiro	Março	Abril	Maiο	Junho	Julho	Agosto	Setembro	Outubro	Novembro	Dezembro
<b>004 Fundo Municipal de Assistência Social</b>	<b>103.000</b>	<b>8.580</b>	<b>8.580</b>	<b>8.580</b>	<b>8.580</b>	<b>8.580</b>	<b>8.580</b>	<b>8.580</b>	<b>8.580</b>	<b>8.580</b>	<b>8.580</b>	<b>8.580</b>	<b>8.580</b>
<b>21.500 FUNDO MUNICIPAL DE ASSISTÊNCIA SOCIAL</b>	<b>103.000,00</b>	<b>8.579,90</b>	<b>8.579,90</b>	<b>8.579,90</b>	<b>8.579,90</b>	<b>8.579,90</b>	<b>8.579,90</b>	<b>8.579,90</b>	<b>8.579,90</b>	<b>8.579,90</b>	<b>8.579,90</b>	<b>8.579,90</b>	<b>8.579,90</b>
08 Assistência Social	103.000,00	8.579,90	8.579,90	8.579,90	8.579,90	8.579,90	8.579,90	8.579,90	8.579,90	8.579,90	8.579,90	8.579,90	8.579,90
244 Assistência Comunitária	103.000,00	8.579,90	8.579,90	8.579,90	8.579,90	8.579,90	8.579,90	8.579,90	8.579,90	8.579,90	8.579,90	8.579,90	8.579,90
0026 PROGRAMA DE AÇÕES ESTRATÉGICAS DE ERRADICAÇÃO DO TRABALHO INFANTIL - AEPETI	57.000,00	4.748,10	4.748,10	4.748,10	4.748,10	4.748,10	4.748,10	4.748,10	4.748,10	4.748,10	4.748,10	4.748,10	4.748,10
2325 MANUTENÇÃO DAS AÇÕES ESTRATÉGICAS DO AEPETI	57.000,00	4.748,10	4.748,10	4.748,10	4.748,10	4.748,10	4.748,10	4.748,10	4.748,10	4.748,10	4.748,10	4.748,10	4.748,10
3190.04 Contratação por Tempo Determinado	10.000,00	833,00	833,00	833,00	833,00	833,00	833,00	833,00	833,00	833,00	833,00	833,00	833,00
99 SEM APLICAÇÃO	10.000,00	833,00	833,00	833,00	833,00	833,00	833,00	833,00	833,00	833,00	833,00	833,00	833,00
92 Transferência de Recursos do FNAS	10.000,00	833,00	833,00	833,00	833,00	833,00	833,00	833,00	833,00	833,00	833,00	833,00	833,00
8 8-Recursos Transferidos pelo FNAS	10.000,00	833,00	833,00	833,00	833,00	833,00	833,00	833,00	833,00	833,00	833,00	833,00	833,00
1 Pessoal e Encargos Sociais	10.000,00	833,00	833,00	833,00	833,00	833,00	833,00	833,00	833,00	833,00	833,00	833,00	833,00
715 08 244 0026 2325 3190.04 99 092	10.000,00	833,00	833,00	833,00	833,00	833,00	833,00	833,00	833,00	833,00	833,00	833,00	833,00
3190.05 Outros Benefícios Previdenciários do servidor ou do militar	1.000,00	83,30	83,30	83,30	83,30	83,30	83,30	83,30	83,30	83,30	83,30	83,30	83,30
99 SEM APLICAÇÃO	1.000,00	83,30	83,30	83,30	83,30	83,30	83,30	83,30	83,30	83,30	83,30	83,30	83,30
92 Transferência de Recursos do FNAS	1.000,00	83,30	83,30	83,30	83,30	83,30	83,30	83,30	83,30	83,30	83,30	83,30	83,30
8 8-Recursos Transferidos pelo FNAS	1.000,00	83,30	83,30	83,30	83,30	83,30	83,30	83,30	83,30	83,30	83,30	83,30	83,30

Documento Digitalizado por JOAO LUIS FERREIRA FILHO  
 em 09/08/2018 às 14:00:00  
 Endereço: C:\Programas\CPPE\VerificadorDoc\Sam Código do documento: C43a978c-7d06-4bc7-b557-becda0565098

**Prefeitura Municipal de Limoeiro**  
 Secretaria Municipal de Fazenda  
 Departamento de Contabilidade  
 Cronograma Mensal de Desembolso-CMD

Exercício: 2018

Classificação Institucional Funcional-Programática	Despesa Fixada	Janeiro	Fevereiro	Março	Abril	Maiο	Junho	Julho	Agosto	Setembro	Outubro	Novembro	Dezembro
<b>004 Fundo Municipal de Assistência Social</b>	<b>103.000</b>	<b>8.580</b>	<b>8.580</b>	<b>8.580</b>	<b>8.580</b>	<b>8.580</b>	<b>8.580</b>	<b>8.580</b>	<b>8.580</b>	<b>8.580</b>	<b>8.580</b>	<b>8.580</b>	<b>8.580</b>
<b>21.500 FUNDO MUNICIPAL DE ASSISTÊNCIA SOCIAL</b>	<b>103.000,00</b>	<b>8.579,90</b>	<b>8.579,90</b>	<b>8.579,90</b>	<b>8.579,90</b>	<b>8.579,90</b>	<b>8.579,90</b>	<b>8.579,90</b>	<b>8.579,90</b>	<b>8.579,90</b>	<b>8.579,90</b>	<b>8.579,90</b>	<b>8.579,90</b>
08 Assistência Social	103.000,00	8.579,90	8.579,90	8.579,90	8.579,90	8.579,90	8.579,90	8.579,90	8.579,90	8.579,90	8.579,90	8.579,90	8.579,90
244 Assistência Comunitária	103.000,00	8.579,90	8.579,90	8.579,90	8.579,90	8.579,90	8.579,90	8.579,90	8.579,90	8.579,90	8.579,90	8.579,90	8.579,90
0026 PROGRAMA DE AÇÕES ESTRATÉGICAS DE ERRADICAÇÃO DO TRABALHO INFANTIL - AEPETI	57.000,00	4.748,10	4.748,10	4.748,10	4.748,10	4.748,10	4.748,10	4.748,10	4.748,10	4.748,10	4.748,10	4.748,10	4.748,10
2325 MANUTENÇÃO DAS AÇÕES ESTRATÉGICAS DO AEPETI	57.000,00	4.748,10	4.748,10	4.748,10	4.748,10	4.748,10	4.748,10	4.748,10	4.748,10	4.748,10	4.748,10	4.748,10	4.748,10
3190.05 Outros Benefícios Previdenciários do servidor ou do militar	1.000,00	83,30	83,30	83,30	83,30	83,30	83,30	83,30	83,30	83,30	83,30	83,30	83,30
99 SEM APLICAÇÃO	1.000,00	83,30	83,30	83,30	83,30	83,30	83,30	83,30	83,30	83,30	83,30	83,30	83,30
92 Transferência de Recursos do FNAS	1.000,00	83,30	83,30	83,30	83,30	83,30	83,30	83,30	83,30	83,30	83,30	83,30	83,30
8 8-Recursos Transferidos pelo FNAS	1.000,00	83,30	83,30	83,30	83,30	83,30	83,30	83,30	83,30	83,30	83,30	83,30	83,30
1 Pessoal e Encargos Sociais	1.000,00	83,30	83,30	83,30	83,30	83,30	83,30	83,30	83,30	83,30	83,30	83,30	83,30
716 08 244 0026 2325 3190.05 99 092	1.000,00	83,30	83,30	83,30	83,30	83,30	83,30	83,30	83,30	83,30	83,30	83,30	83,30
3190.11 Vencimentos e Vantagens Fixas - Pessoal Civil	10.000,00	833,00	833,00	833,00	833,00	833,00	833,00	833,00	833,00	833,00	833,00	833,00	833,00
99 SEM APLICAÇÃO	10.000,00	833,00	833,00	833,00	833,00	833,00	833,00	833,00	833,00	833,00	833,00	833,00	833,00
92 Transferência de Recursos do FNAS	10.000,00	833,00	833,00	833,00	833,00	833,00	833,00	833,00	833,00	833,00	833,00	833,00	833,00
8 8-Recursos Transferidos pelo FNAS	10.000,00	833,00	833,00	833,00	833,00	833,00	833,00	833,00	833,00	833,00	833,00	833,00	833,00

Documento Digitalizado em 06/09/2018 por JOAO LUIS FERREIRA FILHO  
 Endereço: Rua da Liberdade, 100 - Centro - Limoeiro - PE  
 Telefone: (51) 3333-1234  
 Código do documento: c43a978c-7d06-4bc7-b557-becda0565098

**Prefeitura Municipal de Limoeiro**  
 Secretaria Municipal de Fazenda  
 Departamento de Contabilidade  
 Cronograma Mensal de Desembolso-CMD

Exercício: 2018

Classificação Institucional Funcional-Programática	Despesa Fixada	Janeiro	Fevereiro	Março	Abril	Maior	Junho	Julho	Agosto	Setembro	Outubro	Novembro	Dezembro
<b>004 Fundo Municipal de Assistência Social</b>	<b>103.000</b>	<b>8.580</b>	<b>8.580</b>	<b>8.580</b>	<b>8.580</b>	<b>8.580</b>	<b>8.580</b>	<b>8.580</b>	<b>8.580</b>	<b>8.580</b>	<b>8.580</b>	<b>8.580</b>	<b>8.580</b>
<b>21.500 FUNDO MUNICIPAL DE ASSISTÊNCIA SOCIAL</b>	<b>103.000,00</b>	<b>8.579,90</b>	<b>8.579,90</b>	<b>8.579,90</b>	<b>8.579,90</b>	<b>8.579,90</b>	<b>8.579,90</b>	<b>8.579,90</b>	<b>8.579,90</b>	<b>8.579,90</b>	<b>8.579,90</b>	<b>8.579,90</b>	<b>8.579,90</b>
08 Assistência Social	103.000,00	8.579,90	8.579,90	8.579,90	8.579,90	8.579,90	8.579,90	8.579,90	8.579,90	8.579,90	8.579,90	8.579,90	8.579,90
244 Assistência Comunitária	103.000,00	8.579,90	8.579,90	8.579,90	8.579,90	8.579,90	8.579,90	8.579,90	8.579,90	8.579,90	8.579,90	8.579,90	8.579,90
0026 PROGRAMA DE AÇÕES ESTRATÉGICAS DE ERRADICAÇÃO DO TRABALHO INFANTIL - AEPETI	57.000,00	4.748,10	4.748,10	4.748,10	4.748,10	4.748,10	4.748,10	4.748,10	4.748,10	4.748,10	4.748,10	4.748,10	4.748,10
2325 MANUTENÇÃO DAS AÇÕES ESTRATÉGICAS DO AEPETI	57.000,00	4.748,10	4.748,10	4.748,10	4.748,10	4.748,10	4.748,10	4.748,10	4.748,10	4.748,10	4.748,10	4.748,10	4.748,10
3190.11 Vencimentos e Vantagens Fixas - Pessoal Civil	10.000,00	833,00	833,00	833,00	833,00	833,00	833,00	833,00	833,00	833,00	833,00	833,00	833,00
99 SEM APLICAÇÃO	10.000,00	833,00	833,00	833,00	833,00	833,00	833,00	833,00	833,00	833,00	833,00	833,00	833,00
92 Transferência de Recursos do FNAS	10.000,00	833,00	833,00	833,00	833,00	833,00	833,00	833,00	833,00	833,00	833,00	833,00	833,00
8 8-Recursos Transferidos pelo FNAS	10.000,00	833,00	833,00	833,00	833,00	833,00	833,00	833,00	833,00	833,00	833,00	833,00	833,00
1 Pessoal e Encargos Sociais	10.000,00	833,00	833,00	833,00	833,00	833,00	833,00	833,00	833,00	833,00	833,00	833,00	833,00
717 08 244 0026 2325 3190.11 99 092	10.000,00	833,00	833,00	833,00	833,00	833,00	833,00	833,00	833,00	833,00	833,00	833,00	833,00
3190.13 Obrigações Patronais	2.000,00	166,60	166,60	166,60	166,60	166,60	166,60	166,60	166,60	166,60	166,60	166,60	166,60
99 SEM APLICAÇÃO	2.000,00	166,60	166,60	166,60	166,60	166,60	166,60	166,60	166,60	166,60	166,60	166,60	166,60
92 Transferência de Recursos do FNAS	2.000,00	166,60	166,60	166,60	166,60	166,60	166,60	166,60	166,60	166,60	166,60	166,60	166,60
8 8-Recursos Transferidos pelo FNAS	2.000,00	166,60	166,60	166,60	166,60	166,60	166,60	166,60	166,60	166,60	166,60	166,60	166,60

Documento Digitalizado por JOAO LUIS FERREIRA FILHO  
 Assinatura em: 06/11/2018 10:06:36  
 Endereço: c:\ppv\valida\Doc\sem Código do documento: c43a978c-7d06-4bc7-b557-becda0565d98

**Prefeitura Municipal de Limoeiro**  
 Secretaria Municipal de Fazenda  
 Departamento de Contabilidade  
 Cronograma Mensal de Desembolso-CMD

Exercício: 2018

Classificação Institucional Funcional-Programática	Despesa Fixada	Janeiro	Fevereiro	Março	Abril	Mai	Junho	Julho	Agosto	Setembro	Outubro	Novembro	Dezembro
<b>004 Fundo Municipal de Assistência Social</b>	<b>103.000</b>	<b>8.580</b>	<b>8.580</b>	<b>8.580</b>	<b>8.580</b>	<b>8.580</b>	<b>8.580</b>	<b>8.580</b>	<b>8.580</b>	<b>8.580</b>	<b>8.580</b>	<b>8.580</b>	<b>8.580</b>
<b>21.500 FUNDO MUNICIPAL DE ASSISTÊNCIA SOCIAL</b>	<b>103.000,00</b>	<b>8.579,90</b>	<b>8.579,90</b>	<b>8.579,90</b>	<b>8.579,90</b>	<b>8.579,90</b>	<b>8.579,90</b>	<b>8.579,90</b>	<b>8.579,90</b>	<b>8.579,90</b>	<b>8.579,90</b>	<b>8.579,90</b>	<b>8.579,90</b>
08 Assistência Social	103.000,00	8.579,90	8.579,90	8.579,90	8.579,90	8.579,90	8.579,90	8.579,90	8.579,90	8.579,90	8.579,90	8.579,90	8.579,90
244 Assistência Comunitária	103.000,00	8.579,90	8.579,90	8.579,90	8.579,90	8.579,90	8.579,90	8.579,90	8.579,90	8.579,90	8.579,90	8.579,90	8.579,90
0026 PROGRAMA DE AÇÕES ESTRATÉGICAS DE ERRADICAÇÃO DO TRABALHO INFANTIL - AEPETI	57.000,00	4.748,10	4.748,10	4.748,10	4.748,10	4.748,10	4.748,10	4.748,10	4.748,10	4.748,10	4.748,10	4.748,10	4.748,10
2325 MANUTENÇÃO DAS AÇÕES ESTRATÉGICAS DO AEPETI	57.000,00	4.748,10	4.748,10	4.748,10	4.748,10	4.748,10	4.748,10	4.748,10	4.748,10	4.748,10	4.748,10	4.748,10	4.748,10
3190.13 Obrigações Patronais	2.000,00	166,60	166,60	166,60	166,60	166,60	166,60	166,60	166,60	166,60	166,60	166,60	166,60
99 SEM APLICAÇÃO	2.000,00	166,60	166,60	166,60	166,60	166,60	166,60	166,60	166,60	166,60	166,60	166,60	166,60
92 Transferência de Recursos do FNAS	2.000,00	166,60	166,60	166,60	166,60	166,60	166,60	166,60	166,60	166,60	166,60	166,60	166,60
8 8-Recursos Transferidos pelo FNAS	2.000,00	166,60	166,60	166,60	166,60	166,60	166,60	166,60	166,60	166,60	166,60	166,60	166,60
1 Pessoal e Encargos Sociais	2.000,00	166,60	166,60	166,60	166,60	166,60	166,60	166,60	166,60	166,60	166,60	166,60	166,60
718 08 244 0026 2325 3190.13 99 092	2.000,00	167,40	167,40	167,40	167,40	167,40	167,40	167,40	167,40	167,40	167,40	167,40	167,40
3190.16 Outras Despesas Variáveis - Pessoal Civil	2.000,00	166,60	166,60	166,60	166,60	166,60	166,60	166,60	166,60	166,60	166,60	166,60	166,60
99 SEM APLICAÇÃO	2.000,00	166,60	166,60	166,60	166,60	166,60	166,60	166,60	166,60	166,60	166,60	166,60	166,60
92 Transferência de Recursos do FNAS	2.000,00	166,60	166,60	166,60	166,60	166,60	166,60	166,60	166,60	166,60	166,60	166,60	166,60
8 8-Recursos Transferidos pelo FNAS	2.000,00	166,60	166,60	166,60	166,60	166,60	166,60	166,60	166,60	166,60	166,60	166,60	166,60

Documento Digitalizado em 26/09/2018 por JOÃO LUIS FERREIRA FILHO  
 Endereço: Rua da Liberdade, 100 - Centro - Limoeiro - PE  
 Telefone: (51) 3399-7800  
 Documento: 24334978c-7d06-4bc7-b557-becda0565098

**Prefeitura Municipal de Limoeiro**  
 Secretaria Municipal de Fazenda  
 Departamento de Contabilidade  
 Cronograma Mensal de Desembolso-CMD

Exercício: 2018

Classificação Institucional Funcional-Programática	Despesa Fixada	Janeiro	Fevereiro	Março	Abril	Mai	Junho	Julho	Agosto	Setembro	Outubro	Novembro	Dezembro
<b>004 Fundo Municipal de Assistência Social</b>	<b>103.000</b>	<b>8.580</b>	<b>8.580</b>	<b>8.580</b>	<b>8.580</b>	<b>8.580</b>	<b>8.580</b>	<b>8.580</b>	<b>8.580</b>	<b>8.580</b>	<b>8.580</b>	<b>8.580</b>	<b>8.580</b>
<b>21.500 FUNDO MUNICIPAL DE ASSISTÊNCIA SOCIAL</b>	<b>103.000,00</b>	<b>8.579,90</b>	<b>8.579,90</b>	<b>8.579,90</b>	<b>8.579,90</b>	<b>8.579,90</b>	<b>8.579,90</b>	<b>8.579,90</b>	<b>8.579,90</b>	<b>8.579,90</b>	<b>8.579,90</b>	<b>8.579,90</b>	<b>8.579,90</b>
08 Assistência Social	103.000,00	8.579,90	8.579,90	8.579,90	8.579,90	8.579,90	8.579,90	8.579,90	8.579,90	8.579,90	8.579,90	8.579,90	8.579,90
244 Assistência Comunitária	103.000,00	8.579,90	8.579,90	8.579,90	8.579,90	8.579,90	8.579,90	8.579,90	8.579,90	8.579,90	8.579,90	8.579,90	8.579,90
0026 PROGRAMA DE AÇÕES ESTRATÉGICAS DE ERRADICAÇÃO DO TRABALHO INFANTIL - AEPETI	57.000,00	4.748,10	4.748,10	4.748,10	4.748,10	4.748,10	4.748,10	4.748,10	4.748,10	4.748,10	4.748,10	4.748,10	4.748,10
2325 MANUTENÇÃO DAS AÇÕES ESTRATÉGICAS DO AEPETI	57.000,00	4.748,10	4.748,10	4.748,10	4.748,10	4.748,10	4.748,10	4.748,10	4.748,10	4.748,10	4.748,10	4.748,10	4.748,10
3190.16 Outras Despesas Variáveis - Pessoal Civil	2.000,00	166,60	166,60	166,60	166,60	166,60	166,60	166,60	166,60	166,60	166,60	166,60	166,60
99 SEM APLICAÇÃO	2.000,00	166,60	166,60	166,60	166,60	166,60	166,60	166,60	166,60	166,60	166,60	166,60	166,60
92 Transferência de Recursos do FNAS	2.000,00	166,60	166,60	166,60	166,60	166,60	166,60	166,60	166,60	166,60	166,60	166,60	166,60
8 8-Recursos Transferidos pelo FNAS	2.000,00	166,60	166,60	166,60	166,60	166,60	166,60	166,60	166,60	166,60	166,60	166,60	166,60
1 Pessoal e Encargos Sociais	2.000,00	166,60	166,60	166,60	166,60	166,60	166,60	166,60	166,60	166,60	166,60	166,60	166,60
719 08 244 0026 2325 3190.16 99 092	2.000,00	167,00	167,00	167,00	167,00	167,00	167,00	167,00	167,00	167,00	167,00	167,00	167,00
3191.13 Contribuições Patronais (19)(I)	2.000,00	166,60	166,60	166,60	166,60	166,60	166,60	166,60	166,60	166,60	166,60	166,60	166,60
99 SEM APLICAÇÃO	2.000,00	166,60	166,60	166,60	166,60	166,60	166,60	166,60	166,60	166,60	166,60	166,60	166,60
92 Transferência de Recursos do FNAS	2.000,00	166,60	166,60	166,60	166,60	166,60	166,60	166,60	166,60	166,60	166,60	166,60	166,60
8 8-Recursos Transferidos pelo FNAS	2.000,00	166,60	166,60	166,60	166,60	166,60	166,60	166,60	166,60	166,60	166,60	166,60	166,60

Documento Digitalizado em 26/09/2018 por JOAO LUIS FERREIRA FILHO  
 Endereço: https://app.vanildadoc.com/Codigo do documento: c43c978c-7d06-4bc7-b557-becda0565098

**Prefeitura Municipal de Limoeiro**  
 Secretaria Municipal de Fazenda  
 Departamento de Contabilidade  
 Cronograma Mensal de Desembolso-CMD

Exercício: 2018

Classificação Institucional Funcional-Programática	Despesa Fixada	Janeiro	Fevereiro	Março	Abril	Maior	Junho	Julho	Agosto	Setembro	Outubro	Novembro	Dezembro
<b>004 Fundo Municipal de Assistência Social</b>	<b>103.000</b>	<b>8.580</b>	<b>8.580</b>	<b>8.580</b>	<b>8.580</b>	<b>8.580</b>	<b>8.580</b>	<b>8.580</b>	<b>8.580</b>	<b>8.580</b>	<b>8.580</b>	<b>8.580</b>	<b>8.580</b>
<b>21.500 FUNDO MUNICIPAL DE ASSISTÊNCIA SOCIAL</b>	<b>103.000,00</b>	<b>8.579,90</b>	<b>8.579,90</b>	<b>8.579,90</b>	<b>8.579,90</b>	<b>8.579,90</b>	<b>8.579,90</b>	<b>8.579,90</b>	<b>8.579,90</b>	<b>8.579,90</b>	<b>8.579,90</b>	<b>8.579,90</b>	<b>8.579,90</b>
08 Assistência Social	103.000,00	8.579,90	8.579,90	8.579,90	8.579,90	8.579,90	8.579,90	8.579,90	8.579,90	8.579,90	8.579,90	8.579,90	8.579,90
244 Assistência Comunitária	103.000,00	8.579,90	8.579,90	8.579,90	8.579,90	8.579,90	8.579,90	8.579,90	8.579,90	8.579,90	8.579,90	8.579,90	8.579,90
0026 PROGRAMA DE AÇÕES ESTRATÉGICAS DE ERRADICAÇÃO DO TRABALHO INFANTIL - AEPETI	57.000,00	4.748,10	4.748,10	4.748,10	4.748,10	4.748,10	4.748,10	4.748,10	4.748,10	4.748,10	4.748,10	4.748,10	4.748,10
2325 MANUTENÇÃO DAS AÇÕES ESTRATÉGICAS DO AEPETI	57.000,00	4.748,10	4.748,10	4.748,10	4.748,10	4.748,10	4.748,10	4.748,10	4.748,10	4.748,10	4.748,10	4.748,10	4.748,10
3390.30 Material de Consumo	10.000,00	833,00	833,00	833,00	833,00	833,00	833,00	833,00	833,00	833,00	833,00	833,00	833,00
99 SEM APLICAÇÃO	10.000,00	833,00	833,00	833,00	833,00	833,00	833,00	833,00	833,00	833,00	833,00	833,00	833,00
92 Transferência de Recursos do FNAS	10.000,00	833,00	833,00	833,00	833,00	833,00	833,00	833,00	833,00	833,00	833,00	833,00	833,00
8 8-Recursos Transferidos pelo FNAS	10.000,00	833,00	833,00	833,00	833,00	833,00	833,00	833,00	833,00	833,00	833,00	833,00	833,00
3 Outras Despesas Correntes	10.000,00	833,00	833,00	833,00	833,00	833,00	833,00	833,00	833,00	833,00	833,00	833,00	833,00
721 08 244 0026 2325 3390.30 99 092	10.000,00	833,00	833,00	833,00	833,00	833,00	833,00	833,00	833,00	833,00	833,00	833,00	833,00
3390.36 Outros Serviços de Terceiros - Pessoa Física	10.000,00	833,00	833,00	833,00	833,00	833,00	833,00	833,00	833,00	833,00	833,00	833,00	833,00
99 SEM APLICAÇÃO	10.000,00	833,00	833,00	833,00	833,00	833,00	833,00	833,00	833,00	833,00	833,00	833,00	833,00
92 Transferência de Recursos do FNAS	10.000,00	833,00	833,00	833,00	833,00	833,00	833,00	833,00	833,00	833,00	833,00	833,00	833,00
8 8-Recursos Transferidos pelo FNAS	10.000,00	833,00	833,00	833,00	833,00	833,00	833,00	833,00	833,00	833,00	833,00	833,00	833,00

Documento Digitalizado por JOAO LUIS FERREIRA FILHO  
 em 26/07/2018 às 14:00:00  
 Endereço: C:\ppl\valida\Doc\sem Código do documento: c43a978c-7d06-4bc7-b557-becda0565d98

**Prefeitura Municipal de Limoeiro**  
 Secretaria Municipal de Fazenda  
 Departamento de Contabilidade  
 Cronograma Mensal de Desembolso-CMD

Exercício: 2018

Classificação Institucional Funcional-Programática	Despesa Fixada	Janeiro	Fevereiro	Março	Abril	Mai	Junho	Julho	Agosto	Setembro	Outubro	Novembro	Dezembro
<b>004 Fundo Municipal de Assistência Social</b>	<b>103.000</b>	<b>8.580</b>	<b>8.580</b>	<b>8.580</b>	<b>8.580</b>	<b>8.580</b>	<b>8.580</b>	<b>8.580</b>	<b>8.580</b>	<b>8.580</b>	<b>8.580</b>	<b>8.580</b>	<b>8.580</b>
<b>21.500 FUNDO MUNICIPAL DE ASSISTÊNCIA SOCIAL</b>	<b>103.000,00</b>	<b>8.579,90</b>	<b>8.579,90</b>	<b>8.579,90</b>	<b>8.579,90</b>	<b>8.579,90</b>	<b>8.579,90</b>	<b>8.579,90</b>	<b>8.579,90</b>	<b>8.579,90</b>	<b>8.579,90</b>	<b>8.579,90</b>	<b>8.579,90</b>
08 Assistência Social	103.000,00	8.579,90	8.579,90	8.579,90	8.579,90	8.579,90	8.579,90	8.579,90	8.579,90	8.579,90	8.579,90	8.579,90	8.579,90
244 Assistência Comunitária	103.000,00	8.579,90	8.579,90	8.579,90	8.579,90	8.579,90	8.579,90	8.579,90	8.579,90	8.579,90	8.579,90	8.579,90	8.579,90
0026 PROGRAMA DE AÇÕES ESTRATÉGICAS DE ERRADICAÇÃO DO TRABALHO INFANTIL - AEPETI	57.000,00	4.748,10	4.748,10	4.748,10	4.748,10	4.748,10	4.748,10	4.748,10	4.748,10	4.748,10	4.748,10	4.748,10	4.748,10
2325 MANUTENÇÃO DAS AÇÕES ESTRATÉGICAS DO AEPETI	57.000,00	4.748,10	4.748,10	4.748,10	4.748,10	4.748,10	4.748,10	4.748,10	4.748,10	4.748,10	4.748,10	4.748,10	4.748,10
3390.36 Outros Serviços de Terceiros - Pessoa Física	10.000,00	833,00	833,00	833,00	833,00	833,00	833,00	833,00	833,00	833,00	833,00	833,00	833,00
99 SEM APLICAÇÃO	10.000,00	833,00	833,00	833,00	833,00	833,00	833,00	833,00	833,00	833,00	833,00	833,00	833,00
92 Transferência de Recursos do FNAS	10.000,00	833,00	833,00	833,00	833,00	833,00	833,00	833,00	833,00	833,00	833,00	833,00	833,00
8 8-Recursos Transferidos pelo FNAS	10.000,00	833,00	833,00	833,00	833,00	833,00	833,00	833,00	833,00	833,00	833,00	833,00	833,00
3 Outras Despesas Correntes	10.000,00	833,00	833,00	833,00	833,00	833,00	833,00	833,00	833,00	833,00	833,00	833,00	833,00
722 08 244 0026 2325 3390.36 99 092	10.000,00	833,00	833,00	833,00	833,00	833,00	833,00	833,00	833,00	833,00	833,00	833,00	833,00
3390.39 Outros Serviços de Terceiros - Pessoa Jurídica	10.000,00	833,00	833,00	833,00	833,00	833,00	833,00	833,00	833,00	833,00	833,00	833,00	833,00
99 SEM APLICAÇÃO	10.000,00	833,00	833,00	833,00	833,00	833,00	833,00	833,00	833,00	833,00	833,00	833,00	833,00
92 Transferência de Recursos do FNAS	10.000,00	833,00	833,00	833,00	833,00	833,00	833,00	833,00	833,00	833,00	833,00	833,00	833,00
8 8-Recursos Transferidos pelo FNAS	10.000,00	833,00	833,00	833,00	833,00	833,00	833,00	833,00	833,00	833,00	833,00	833,00	833,00

Documento Digitalizado em 26/09/2018 por JOAO LUIS FERREIRA FILHO  
 Endereço: Rua da Liberdade, 100 - Centro - Limoeiro - PE  
 Telefone: (51) 3399-7800  
 E-mail: contabilidade@limoeiro.pe.gov.br  
 Código do documento: c43a978c-7d06-4bc7-b557-becda0565098

**Prefeitura Municipal de Limoeiro**  
 Secretaria Municipal de Fazenda  
 Departamento de Contabilidade  
 Cronograma Mensal de Desembolso-CMD

Exercício: 2018

Classificação Institucional Funcional-Programática	Despesa Fixada	Janeiro	Fevereiro	Março	Abril	Maiο	Junho	Julho	Agosto	Setembro	Outubro	Novembro	Dezembro
<b>004 Fundo Municipal de Assistência Social</b>	<b>103.000</b>	<b>8.580</b>	<b>8.580</b>	<b>8.580</b>	<b>8.580</b>	<b>8.580</b>	<b>8.580</b>	<b>8.580</b>	<b>8.580</b>	<b>8.580</b>	<b>8.580</b>	<b>8.580</b>	<b>8.580</b>
<b>21.500 FUNDO MUNICIPAL DE ASSISTÊNCIA SOCIAL</b>	<b>103.000,00</b>	<b>8.579,90</b>	<b>8.579,90</b>	<b>8.579,90</b>	<b>8.579,90</b>	<b>8.579,90</b>	<b>8.579,90</b>	<b>8.579,90</b>	<b>8.579,90</b>	<b>8.579,90</b>	<b>8.579,90</b>	<b>8.579,90</b>	<b>8.579,90</b>
08 Assistência Social	103.000,00	8.579,90	8.579,90	8.579,90	8.579,90	8.579,90	8.579,90	8.579,90	8.579,90	8.579,90	8.579,90	8.579,90	8.579,90
244 Assistência Comunitária	103.000,00	8.579,90	8.579,90	8.579,90	8.579,90	8.579,90	8.579,90	8.579,90	8.579,90	8.579,90	8.579,90	8.579,90	8.579,90
0026 PROGRAMA DE AÇÕES ESTRATÉGICAS DE ERRADICAÇÃO DO TRABALHO INFANTIL - AEPETI	57.000,00	4.748,10	4.748,10	4.748,10	4.748,10	4.748,10	4.748,10	4.748,10	4.748,10	4.748,10	4.748,10	4.748,10	4.748,10
2325 MANUTENÇÃO DAS AÇÕES ESTRATÉGICAS DO AEPETI	57.000,00	4.748,10	4.748,10	4.748,10	4.748,10	4.748,10	4.748,10	4.748,10	4.748,10	4.748,10	4.748,10	4.748,10	4.748,10
3390.39 Outros Serviços de Terceiros - Pessoa Jurídica	10.000,00	833,00	833,00	833,00	833,00	833,00	833,00	833,00	833,00	833,00	833,00	833,00	833,00
99 SEM APLICAÇÃO	10.000,00	833,00	833,00	833,00	833,00	833,00	833,00	833,00	833,00	833,00	833,00	833,00	833,00
92 Transferência de Recursos do FNAS	10.000,00	833,00	833,00	833,00	833,00	833,00	833,00	833,00	833,00	833,00	833,00	833,00	833,00
8 8-Recursos Transferidos pelo FNAS	10.000,00	833,00	833,00	833,00	833,00	833,00	833,00	833,00	833,00	833,00	833,00	833,00	833,00
3 Outras Despesas Correntes	10.000,00	833,00	833,00	833,00	833,00	833,00	833,00	833,00	833,00	833,00	833,00	833,00	833,00
723 08 244 0026 2325 3390.39 99 092	10.000	833	833	833	833	833	833	833	833	833	833	833	833

Documento Digitalizado em 06/09/2018 por JOAO LUIS FERREIRA FILHO  
 Endereço: C:\Users\joao\Documents\sem Código do documento: c43a978c-7d06-4bc7-b557-becda0565d98

**Prefeitura Municipal de Limoeiro**  
 Secretaria Municipal de Fazenda  
 Departamento de Contabilidade  
 Cronograma Mensal de Desembolso-CMD

Exercício: 2018

Classificação Institucional Funcional-Programática	Despesa Fixada	Janeiro	Fevereiro	Março	Abril	Mai	Junho	Julho	Agosto	Setembro	Outubro	Novembro	Dezembro	
<b>001 Prefeitura Municipal de Limoeiro</b>	<b>982.000</b>	<b>81.801</b>	<b>81.801</b>	<b>81.801</b>	<b>81.801</b>	<b>81.801</b>	<b>81.801</b>	<b>81.801</b>	<b>81.801</b>	<b>81.801</b>	<b>81.801</b>	<b>81.801</b>	<b>81.801</b>	<b>82.133</b>
21.200 SECRETARIA MUNICIPAL DE INFRAESTRUTURA E DE SERVIÇOS PÚBLICO	30.000,00	2.499,00	2.499,00	2.499,00	2.499,00	2.499,00	2.499,00	2.499,00	2.499,00	2.499,00	2.499,00	2.499,00	2.499,00	2.511,00
15 Urbanismo	30.000,00	2.499,00	2.499,00	2.499,00	2.499,00	2.499,00	2.499,00	2.499,00	2.499,00	2.499,00	2.499,00	2.499,00	2.499,00	2.511,00
813 Lazer	30.000,00	2.499,00	2.499,00	2.499,00	2.499,00	2.499,00	2.499,00	2.499,00	2.499,00	2.499,00	2.499,00	2.499,00	2.499,00	2.511,00
0328 PARQUES E JARDINS	30.000,00	2.499,00	2.499,00	2.499,00	2.499,00	2.499,00	2.499,00	2.499,00	2.499,00	2.499,00	2.499,00	2.499,00	2.499,00	2.511,00
2330 MANUTENÇÃO DE PRAÇAS, PARQUES E JARDINS	30.000,00	2.499,00	2.499,00	2.499,00	2.499,00	2.499,00	2.499,00	2.499,00	2.499,00	2.499,00	2.499,00	2.499,00	2.499,00	2.511,00
3390.30 Material de Consumo	10.000,00	833,00	833,00	833,00	833,00	833,00	833,00	833,00	833,00	833,00	833,00	833,00	833,00	837,00
99 SEM APLICAÇÃO	10.000,00	833,00	833,00	833,00	833,00	833,00	833,00	833,00	833,00	833,00	833,00	833,00	833,00	837,00
1 Recursos Ordinários	10.000,00	833,00	833,00	833,00	833,00	833,00	833,00	833,00	833,00	833,00	833,00	833,00	833,00	837,00
5 5-Recursos Próprios - (Ordinário, não vinculado)	10.000,00	833,00	833,00	833,00	833,00	833,00	833,00	833,00	833,00	833,00	833,00	833,00	833,00	837,00
3 Outras Despesas Correntes	10.000,00	833,00	833,00	833,00	833,00	833,00	833,00	833,00	833,00	833,00	833,00	833,00	833,00	837,00
391 15 813 0328 2330 3390.30 99 001	10.000,00	833,00	833,00	833,00	833,00	833,00	833,00	833,00	833,00	833,00	833,00	833,00	833,00	837,00
3390.36 Outros Serviços de Terceiros - Pessoa Física	10.000,00	833,00	833,00	833,00	833,00	833,00	833,00	833,00	833,00	833,00	833,00	833,00	833,00	837,00
99 SEM APLICAÇÃO	10.000,00	833,00	833,00	833,00	833,00	833,00	833,00	833,00	833,00	833,00	833,00	833,00	833,00	837,00
1 Recursos Ordinários	10.000,00	833,00	833,00	833,00	833,00	833,00	833,00	833,00	833,00	833,00	833,00	833,00	833,00	837,00
5 5-Recursos Próprios - (Ordinário, não vinculado)	10.000,00	833,00	833,00	833,00	833,00	833,00	833,00	833,00	833,00	833,00	833,00	833,00	833,00	837,00

Documento Assinado Digitalmente por: JOAO LUIS FERREIRA FILHO  
 CPF: 033.915.100-00  
 Endereço: Rua da Verdade, 100 - Centro - Limoeiro - PE  
 Código do documento: c43a978e-7d06-4bc7-b557-becda0565d98

**Prefeitura Municipal de Limoeiro**  
 Secretaria Municipal de Fazenda  
 Departamento de Contabilidade  
 Cronograma Mensal de Desembolso-CMD

Exercício: 2018

Classificação Institucional Funcional-Programática	Despesa Fixada	Janeiro	Fevereiro	Março	Abril	Mai	Junho	Julho	Agosto	Setembro	Outubro	Novembro	Dezembro	
<b>001 Prefeitura Municipal de Limoeiro</b>	<b>982.000</b>	<b>81.801</b>	<b>81.801</b>	<b>81.801</b>	<b>81.801</b>	<b>81.801</b>	<b>81.801</b>	<b>81.801</b>	<b>81.801</b>	<b>81.801</b>	<b>81.801</b>	<b>81.801</b>	<b>81.801</b>	<b>82.133</b>
21.200 SECRETARIA MUNICIPAL DE INFRAESTRUTURA E DE SERVIÇOS PÚBLICO	30.000,00	2.499,00	2.499,00	2.499,00	2.499,00	2.499,00	2.499,00	2.499,00	2.499,00	2.499,00	2.499,00	2.499,00	2.499,00	2.511,00
15 Urbanismo	30.000,00	2.499,00	2.499,00	2.499,00	2.499,00	2.499,00	2.499,00	2.499,00	2.499,00	2.499,00	2.499,00	2.499,00	2.499,00	2.511,00
813 Lazer	30.000,00	2.499,00	2.499,00	2.499,00	2.499,00	2.499,00	2.499,00	2.499,00	2.499,00	2.499,00	2.499,00	2.499,00	2.499,00	2.511,00
0328 PARQUES E JARDINS	30.000,00	2.499,00	2.499,00	2.499,00	2.499,00	2.499,00	2.499,00	2.499,00	2.499,00	2.499,00	2.499,00	2.499,00	2.499,00	2.511,00
2330 MANUTENÇÃO DE PRAÇAS, PARQUES E JARDINS	30.000,00	2.499,00	2.499,00	2.499,00	2.499,00	2.499,00	2.499,00	2.499,00	2.499,00	2.499,00	2.499,00	2.499,00	2.499,00	2.511,00
3390.36 Outros Serviços de Terceiros - Pessoa Física	10.000,00	833,00	833,00	833,00	833,00	833,00	833,00	833,00	833,00	833,00	833,00	833,00	833,00	837,00
99 SEM APLICAÇÃO	10.000,00	833,00	833,00	833,00	833,00	833,00	833,00	833,00	833,00	833,00	833,00	833,00	833,00	837,00
1 Recursos Ordinários	10.000,00	833,00	833,00	833,00	833,00	833,00	833,00	833,00	833,00	833,00	833,00	833,00	833,00	837,00
5 5-Recursos Próprios - (Ordinário, não vinculado)	10.000,00	833,00	833,00	833,00	833,00	833,00	833,00	833,00	833,00	833,00	833,00	833,00	833,00	837,00
3 Outras Despesas Correntes	10.000,00	833,00	833,00	833,00	833,00	833,00	833,00	833,00	833,00	833,00	833,00	833,00	833,00	837,00
392 15 813 0328 2330 3390.36 99 001	10.000,00	833,00	833,00	833,00	833,00	833,00	833,00	833,00	833,00	833,00	833,00	833,00	833,00	837,00
3390.39 Outros Serviços de Terceiros - Pessoa Jurídica	10.000,00	833,00	833,00	833,00	833,00	833,00	833,00	833,00	833,00	833,00	833,00	833,00	833,00	837,00
99 SEM APLICAÇÃO	10.000,00	833,00	833,00	833,00	833,00	833,00	833,00	833,00	833,00	833,00	833,00	833,00	833,00	837,00
1 Recursos Ordinários	10.000,00	833,00	833,00	833,00	833,00	833,00	833,00	833,00	833,00	833,00	833,00	833,00	833,00	837,00
5 5-Recursos Próprios - (Ordinário, não vinculado)	10.000,00	833,00	833,00	833,00	833,00	833,00	833,00	833,00	833,00	833,00	833,00	833,00	833,00	837,00

Documento Assinado em 2018/08/24 por JOAO LUIS FERREIRA FILHO  
 Código do documento: c43a978c-7d06-4bc7-b557-becda0565d98

**Prefeitura Municipal de Limoeiro**  
 Secretaria Municipal de Fazenda  
 Departamento de Contabilidade  
 Cronograma Mensal de Desembolso-CMD

Exercício: 2018

Classificação Institucional Funcional-Programática	Despesa Fixada	Janeiro	Fevereiro	Março	Abril	Maiο	Junho	Julho	Agosto	Setembro	Outubro	Novembro	Dezembro	
<b>001 Prefeitura Municipal de Limoeiro</b>	<b>982.000</b>	<b>81.801</b>	<b>81.801</b>	<b>81.801</b>	<b>81.801</b>	<b>81.801</b>	<b>81.801</b>	<b>81.801</b>	<b>81.801</b>	<b>81.801</b>	<b>81.801</b>	<b>81.801</b>	<b>81.801</b>	<b>82.133</b>
21.200 SECRETARIA MUNICIPAL DE INFRAESTRUTURA E DE SERVIÇOS PÚBLICO	30.000,00	2.499,00	2.499,00	2.499,00	2.499,00	2.499,00	2.499,00	2.499,00	2.499,00	2.499,00	2.499,00	2.499,00	2.499,00	2.511,00
15 Urbanismo	30.000,00	2.499,00	2.499,00	2.499,00	2.499,00	2.499,00	2.499,00	2.499,00	2.499,00	2.499,00	2.499,00	2.499,00	2.499,00	2.511,00
813 Lazer	30.000,00	2.499,00	2.499,00	2.499,00	2.499,00	2.499,00	2.499,00	2.499,00	2.499,00	2.499,00	2.499,00	2.499,00	2.499,00	2.511,00
0328 PARQUES E JARDINS	30.000,00	2.499,00	2.499,00	2.499,00	2.499,00	2.499,00	2.499,00	2.499,00	2.499,00	2.499,00	2.499,00	2.499,00	2.499,00	2.511,00
2330 MANUTENÇÃO DE PRAÇAS, PARQUES E JARDINS	30.000,00	2.499,00	2.499,00	2.499,00	2.499,00	2.499,00	2.499,00	2.499,00	2.499,00	2.499,00	2.499,00	2.499,00	2.499,00	2.511,00
3390.39 Outros Serviços de Terceiros - Pessoa Jurídica	10.000,00	833,00	833,00	833,00	833,00	833,00	833,00	833,00	833,00	833,00	833,00	833,00	833,00	837,00
99 SEM APLICAÇÃO	10.000,00	833,00	833,00	833,00	833,00	833,00	833,00	833,00	833,00	833,00	833,00	833,00	833,00	837,00
1 Recursos Ordinários	10.000,00	833,00	833,00	833,00	833,00	833,00	833,00	833,00	833,00	833,00	833,00	833,00	833,00	837,00
5 5-Recursos Próprios - (Ordinário, não vinculado)	10.000,00	833,00	833,00	833,00	833,00	833,00	833,00	833,00	833,00	833,00	833,00	833,00	833,00	837,00
3 Outras Despesas Correntes	10.000,00	833,00	833,00	833,00	833,00	833,00	833,00	833,00	833,00	833,00	833,00	833,00	833,00	837,00
393 15 813 0328 2330 3390.39 99 001	10.000	833	833	833	833	833	833	833	833	833	833	833	833	837
20.107 SECRETARIA EXECUTIVA DE IMPRENSA E COMUNICAÇÃO	59.000,00	4.914,70	4.914,70	4.914,70	4.914,70	4.914,70	4.914,70	4.914,70	4.914,70	4.914,70	4.914,70	4.914,70	4.914,70	4.938,30
04 Administração	59.000,00	4.914,70	4.914,70	4.914,70	4.914,70	4.914,70	4.914,70	4.914,70	4.914,70	4.914,70	4.914,70	4.914,70	4.914,70	4.938,30
131 Comunicação Social	59.000,00	4.914,70	4.914,70	4.914,70	4.914,70	4.914,70	4.914,70	4.914,70	4.914,70	4.914,70	4.914,70	4.914,70	4.914,70	4.938,30
0042 ADMINISTRAÇÃO GERAL E IMPRENSA	59.000,00	4.914,70	4.914,70	4.914,70	4.914,70	4.914,70	4.914,70	4.914,70	4.914,70	4.914,70	4.914,70	4.914,70	4.914,70	4.938,30

Documento Assinado em 25/09/2018 por JOAO LUIS FERREIRA FILHO  
 App: https://www.gov.br/pp/verdad/Doc:semCodigo do documento: c43a978c-7d06-4bc7-b557-4cda056698

**Prefeitura Municipal de Limoeiro**  
 Secretaria Municipal de Fazenda  
 Departamento de Contabilidade  
 Cronograma Mensal de Desembolso-CMD

Exercício: 2018

Classificação Institucional Funcional-Programática	Despesa Fixada	Janeiro	Fevereiro	Março	Abril	Mai	Junho	Julho	Agosto	Setembro	Outubro	Novembro	Dezembro
<b>001 Prefeitura Municipal de Limoeiro</b>	<b>982.000</b>	<b>81.801</b>	<b>81.801</b>	<b>81.801</b>	<b>81.801</b>	<b>81.801</b>	<b>81.801</b>	<b>81.801</b>	<b>81.801</b>	<b>81.801</b>	<b>81.801</b>	<b>81.801</b>	<b>81.801</b>
20.107 SECRETARIA EXECUTIVA DE IMPRENSA E COMUNICAÇÃO	59.000,00	4.914,70	4.914,70	4.914,70	4.914,70	4.914,70	4.914,70	4.914,70	4.914,70	4.914,70	4.914,70	4.914,70	4.914,70
04 Administração	59.000,00	4.914,70	4.914,70	4.914,70	4.914,70	4.914,70	4.914,70	4.914,70	4.914,70	4.914,70	4.914,70	4.914,70	4.914,70
131 Comunicação Social	59.000,00	4.914,70	4.914,70	4.914,70	4.914,70	4.914,70	4.914,70	4.914,70	4.914,70	4.914,70	4.914,70	4.914,70	4.914,70
0042 ADMINISTRAÇÃO GERAL E IMPRENSA	59.000,00	4.914,70	4.914,70	4.914,70	4.914,70	4.914,70	4.914,70	4.914,70	4.914,70	4.914,70	4.914,70	4.914,70	4.914,70
2331 GESTÃO TÉCNICA E ADMINISTRATIVA DA SEC. EXECUTIVA DE IMPRENSA	59.000,00	4.914,70	4.914,70	4.914,70	4.914,70	4.914,70	4.914,70	4.914,70	4.914,70	4.914,70	4.914,70	4.914,70	4.914,70
3190.04 Contratação por Tempo Determinado	5.000,00	416,50	416,50	416,50	416,50	416,50	416,50	416,50	416,50	416,50	416,50	416,50	416,50
99 SEM APLICAÇÃO	5.000,00	416,50	416,50	416,50	416,50	416,50	416,50	416,50	416,50	416,50	416,50	416,50	416,50
1 Recursos Ordinários	5.000,00	416,50	416,50	416,50	416,50	416,50	416,50	416,50	416,50	416,50	416,50	416,50	416,50
5 5-Recursos Próprios - (Ordinário, não vinculado)	5.000,00	416,50	416,50	416,50	416,50	416,50	416,50	416,50	416,50	416,50	416,50	416,50	416,50
1 Pessoal e Encargos Sociais	5.000,00	416,50	416,50	416,50	416,50	416,50	416,50	416,50	416,50	416,50	416,50	416,50	416,50
093 04 131 0042 2331 3190.04 99 001	5.000,00	417,00	417,00	417,00	417,00	417,00	417,00	417,00	417,00	417,00	417,00	417,00	417,00
3190.05 Outros Benefícios Previdenciários do servidor ou do militar	1.000,00	83,30	83,30	83,30	83,30	83,30	83,30	83,30	83,30	83,30	83,30	83,30	83,30
99 SEM APLICAÇÃO	1.000,00	83,30	83,30	83,30	83,30	83,30	83,30	83,30	83,30	83,30	83,30	83,30	83,30
1 Recursos Ordinários	1.000,00	83,30	83,30	83,30	83,30	83,30	83,30	83,30	83,30	83,30	83,30	83,30	83,30
5 5-Recursos Próprios - (Ordinário, não vinculado)	1.000,00	83,30	83,30	83,30	83,30	83,30	83,30	83,30	83,30	83,30	83,30	83,30	83,30

Documento Assinado em 2018/09/27 por JOAO LUIS FERREIRA FILHO  
 App: https://app.vfp.gov.br/validaDoc.aspx?CodigoDoc=54334978c-7d06-4bc7-b557-becda0565098

**Prefeitura Municipal de Limoeiro**  
 Secretaria Municipal de Fazenda  
 Departamento de Contabilidade  
 Cronograma Mensal de Desembolso-CMD

Exercício: 2018

Classificação Institucional Funcional-Programática	Despesa Fixada	Janeiro	Fevereiro	Março	Abril	Mai	Junho	Julho	Agosto	Setembro	Outubro	Novembro	Dezembro
<b>001 Prefeitura Municipal de Limoeiro</b>	<b>982.000</b>	<b>81.801</b>	<b>81.801</b>	<b>81.801</b>	<b>81.801</b>	<b>81.801</b>	<b>81.801</b>	<b>81.801</b>	<b>81.801</b>	<b>81.801</b>	<b>81.801</b>	<b>81.801</b>	<b>81.801</b>
20.107 SECRETARIA EXECUTIVA DE IMPRENSA E COMUNICAÇÃO	59.000,00	4.914,70	4.914,70	4.914,70	4.914,70	4.914,70	4.914,70	4.914,70	4.914,70	4.914,70	4.914,70	4.914,70	4.914,70
04 Administração	59.000,00	4.914,70	4.914,70	4.914,70	4.914,70	4.914,70	4.914,70	4.914,70	4.914,70	4.914,70	4.914,70	4.914,70	4.914,70
131 Comunicação Social	59.000,00	4.914,70	4.914,70	4.914,70	4.914,70	4.914,70	4.914,70	4.914,70	4.914,70	4.914,70	4.914,70	4.914,70	4.914,70
0042 ADMINISTRAÇÃO GERAL E IMPRENSA	59.000,00	4.914,70	4.914,70	4.914,70	4.914,70	4.914,70	4.914,70	4.914,70	4.914,70	4.914,70	4.914,70	4.914,70	4.914,70
2331 GESTÃO TÉCNICA E ADMINISTRATIVA DA SEC. EXECUTIVA DE IMPRENSA	59.000,00	4.914,70	4.914,70	4.914,70	4.914,70	4.914,70	4.914,70	4.914,70	4.914,70	4.914,70	4.914,70	4.914,70	4.914,70
3190.05 Outros Benefícios Previdenciários do servidor ou do militar	1.000,00	83,30	83,30	83,30	83,30	83,30	83,30	83,30	83,30	83,30	83,30	83,30	83,30
99 SEM APLICAÇÃO	1.000,00	83,30	83,30	83,30	83,30	83,30	83,30	83,30	83,30	83,30	83,30	83,30	83,30
1 Recursos Ordinários	1.000,00	83,30	83,30	83,30	83,30	83,30	83,30	83,30	83,30	83,30	83,30	83,30	83,30
5 5-Recursos Próprios - (Ordinário, não vinculado)	1.000,00	83,30	83,30	83,30	83,30	83,30	83,30	83,30	83,30	83,30	83,30	83,30	83,30
1 Pessoal e Encargos Sociais	1.000,00	83,30	83,30	83,30	83,30	83,30	83,30	83,30	83,30	83,30	83,30	83,30	83,30
094 04 131 0042 2331 3190.05 99 001	1.000	83	83	83	83	83	83	83	83	83	83	83	83
3190.11 Vencimentos e Vantagens Fixas - Pessoal Civil	5.000,00	416,50	416,50	416,50	416,50	416,50	416,50	416,50	416,50	416,50	416,50	416,50	416,50
99 SEM APLICAÇÃO	5.000,00	416,50	416,50	416,50	416,50	416,50	416,50	416,50	416,50	416,50	416,50	416,50	416,50
1 Recursos Ordinários	5.000,00	416,50	416,50	416,50	416,50	416,50	416,50	416,50	416,50	416,50	416,50	416,50	416,50
5 5-Recursos Próprios - (Ordinário, não vinculado)	5.000,00	416,50	416,50	416,50	416,50	416,50	416,50	416,50	416,50	416,50	416,50	416,50	416,50

Documento Assinado em 2018/09/27 por JOAO LUIS FERREIRA FILHO  
 App: https://eppf.vanildadoc.com.br/validaDoc.shtm  
 Código do documento: c43a978c-7d06-4bc7-b557-becda0565098

**Prefeitura Municipal de Limoeiro**  
 Secretaria Municipal de Fazenda  
 Departamento de Contabilidade  
 Cronograma Mensal de Desembolso-CMD

Exercício: 2018

Classificação Institucional Funcional-Programática	Despesa Fixada	Janeiro	Fevereiro	Março	Abril	Mai	Junho	Julho	Agosto	Setembro	Outubro	Novembro	Dezembro
<b>001 Prefeitura Municipal de Limoeiro</b>	<b>982.000</b>	<b>81.801</b>	<b>81.801</b>	<b>81.801</b>	<b>81.801</b>	<b>81.801</b>	<b>81.801</b>	<b>81.801</b>	<b>81.801</b>	<b>81.801</b>	<b>81.801</b>	<b>81.801</b>	<b>81.801</b>
20.107 SECRETARIA EXECUTIVA DE IMPRENSA E COMUNICAÇÃO	59.000,00	4.914,70	4.914,70	4.914,70	4.914,70	4.914,70	4.914,70	4.914,70	4.914,70	4.914,70	4.914,70	4.914,70	4.914,70
04 Administração	59.000,00	4.914,70	4.914,70	4.914,70	4.914,70	4.914,70	4.914,70	4.914,70	4.914,70	4.914,70	4.914,70	4.914,70	4.914,70
131 Comunicação Social	59.000,00	4.914,70	4.914,70	4.914,70	4.914,70	4.914,70	4.914,70	4.914,70	4.914,70	4.914,70	4.914,70	4.914,70	4.914,70
0042 ADMINISTRAÇÃO GERAL E IMPRENSA	59.000,00	4.914,70	4.914,70	4.914,70	4.914,70	4.914,70	4.914,70	4.914,70	4.914,70	4.914,70	4.914,70	4.914,70	4.914,70
2331 GESTÃO TÉCNICA E ADMINISTRATIVA DA SEC. EXECUTIVA DE IMPRENSA	59.000,00	4.914,70	4.914,70	4.914,70	4.914,70	4.914,70	4.914,70	4.914,70	4.914,70	4.914,70	4.914,70	4.914,70	4.914,70
3190.11 Vencimentos e Vantagens Fixas - Pessoal Civil	5.000,00	416,50	416,50	416,50	416,50	416,50	416,50	416,50	416,50	416,50	416,50	416,50	416,50
99 SEM APLICAÇÃO	5.000,00	416,50	416,50	416,50	416,50	416,50	416,50	416,50	416,50	416,50	416,50	416,50	416,50
1 Recursos Ordinários	5.000,00	416,50	416,50	416,50	416,50	416,50	416,50	416,50	416,50	416,50	416,50	416,50	416,50
5 5-Recursos Próprios - (Ordinário, não vinculado)	5.000,00	416,50	416,50	416,50	416,50	416,50	416,50	416,50	416,50	416,50	416,50	416,50	416,50
1 Pessoal e Encargos Sociais	5.000,00	416,50	416,50	416,50	416,50	416,50	416,50	416,50	416,50	416,50	416,50	416,50	416,50
095 04 131 0042 2331 3190.11 99 001	5.000,00	417,00	417,00	417,00	417,00	417,00	417,00	417,00	417,00	417,00	417,00	417,00	417,00
3190.13 Obrigações Patronais	1.000,00	83,30	83,30	83,30	83,30	83,30	83,30	83,30	83,30	83,30	83,30	83,30	83,30
99 SEM APLICAÇÃO	1.000,00	83,30	83,30	83,30	83,30	83,30	83,30	83,30	83,30	83,30	83,30	83,30	83,30
1 Recursos Ordinários	1.000,00	83,30	83,30	83,30	83,30	83,30	83,30	83,30	83,30	83,30	83,30	83,30	83,30
5 5-Recursos Próprios - (Ordinário, não vinculado)	1.000,00	83,30	83,30	83,30	83,30	83,30	83,30	83,30	83,30	83,30	83,30	83,30	83,30

Documento Assinado em 2018/09/27 por JOAO LUIS FERREIRA FILHO  
 App: https://www.gov.br/pp/validaDoc;seam Código do documento: c43a978c-7d06-4bc7-b557-becda0565d98

**Prefeitura Municipal de Limoeiro**  
 Secretaria Municipal de Fazenda  
 Departamento de Contabilidade  
 Cronograma Mensal de Desembolso-CMD

Exercício: 2018

Classificação Institucional Funcional-Programática	Despesa Fixada	Janeiro	Fevereiro	Março	Abril	Maiο	Junho	Julho	Agosto	Setembro	Outubro	Novembro	Dezembro	
<b>001 Prefeitura Municipal de Limoeiro</b>	<b>982.000</b>	<b>81.801</b>	<b>81.801</b>	<b>81.801</b>	<b>81.801</b>	<b>81.801</b>	<b>81.801</b>	<b>81.801</b>	<b>81.801</b>	<b>81.801</b>	<b>81.801</b>	<b>81.801</b>	<b>81.801</b>	<b>82.133</b>
20.107 SECRETARIA EXECUTIVA DE IMPRENSA E COMUNICAÇÃO	59.000,00	4.914,70	4.914,70	4.914,70	4.914,70	4.914,70	4.914,70	4.914,70	4.914,70	4.914,70	4.914,70	4.914,70	4.914,70	4.938,30
04 Administração	59.000,00	4.914,70	4.914,70	4.914,70	4.914,70	4.914,70	4.914,70	4.914,70	4.914,70	4.914,70	4.914,70	4.914,70	4.914,70	4.938,30
131 Comunicação Social	59.000,00	4.914,70	4.914,70	4.914,70	4.914,70	4.914,70	4.914,70	4.914,70	4.914,70	4.914,70	4.914,70	4.914,70	4.914,70	4.938,30
0042 ADMINISTRAÇÃO GERAL E IMPRENSA	59.000,00	4.914,70	4.914,70	4.914,70	4.914,70	4.914,70	4.914,70	4.914,70	4.914,70	4.914,70	4.914,70	4.914,70	4.914,70	4.938,30
2331 GESTÃO TÉCNICA E ADMINISTRATIVA DA SEC. EXECUTIVA DE IMPRENSA	59.000,00	4.914,70	4.914,70	4.914,70	4.914,70	4.914,70	4.914,70	4.914,70	4.914,70	4.914,70	4.914,70	4.914,70	4.914,70	4.938,30
3190.13 Obrigações Patronais	1.000,00	83,30	83,30	83,30	83,30	83,30	83,30	83,30	83,30	83,30	83,30	83,30	83,30	83,70
99 SEM APLICAÇÃO	1.000,00	83,30	83,30	83,30	83,30	83,30	83,30	83,30	83,30	83,30	83,30	83,30	83,30	83,70
1 Recursos Ordinários	1.000,00	83,30	83,30	83,30	83,30	83,30	83,30	83,30	83,30	83,30	83,30	83,30	83,30	83,70
5 5-Recursos Próprios - (Ordinário, não vinculado)	1.000,00	83,30	83,30	83,30	83,30	83,30	83,30	83,30	83,30	83,30	83,30	83,30	83,30	83,70
1 Pessoal e Encargos Sociais	1.000,00	83,30	83,30	83,30	83,30	83,30	83,30	83,30	83,30	83,30	83,30	83,30	83,30	83,70
096 04 131 0042 2331 3190.13 99 001	1.000,00	83,30	83,30	83,30	83,30	83,30	83,30	83,30	83,30	83,30	83,30	83,30	83,30	84,00
3190.16 Outras Despesas Variáveis - Pessoal Civil	1.000,00	83,30	83,30	83,30	83,30	83,30	83,30	83,30	83,30	83,30	83,30	83,30	83,30	83,70
99 SEM APLICAÇÃO	1.000,00	83,30	83,30	83,30	83,30	83,30	83,30	83,30	83,30	83,30	83,30	83,30	83,30	83,70
1 Recursos Ordinários	1.000,00	83,30	83,30	83,30	83,30	83,30	83,30	83,30	83,30	83,30	83,30	83,30	83,30	83,70
5 5-Recursos Próprios - (Ordinário, não vinculado)	1.000,00	83,30	83,30	83,30	83,30	83,30	83,30	83,30	83,30	83,30	83,30	83,30	83,30	83,70

Documento Assinado em 2018/09/19 por JOAO LUIS FERREIRA FILHO  
 App: ssc.gov.br - epp/vantadaDoc: sam Código do documento: c43a978c-7d06-4bc7-b557-becda0565d98

**Prefeitura Municipal de Limoeiro**  
 Secretaria Municipal de Fazenda  
 Departamento de Contabilidade  
 Cronograma Mensal de Desembolso-CMD

Exercício: 2018

Classificação Institucional Funcional-Programática	Despesa Fixada	Janeiro	Fevereiro	Março	Abril	Maiο	Junho	Julho	Agosto	Setembro	Outubro	Novembro	Dezembro
<b>001 Prefeitura Municipal de Limoeiro</b>	<b>982.000</b>	<b>81.801</b>	<b>81.801</b>	<b>81.801</b>	<b>81.801</b>	<b>81.801</b>	<b>81.801</b>	<b>81.801</b>	<b>81.801</b>	<b>81.801</b>	<b>81.801</b>	<b>81.801</b>	<b>82.133</b>
20.107 SECRETARIA EXECUTIVA DE IMPRENSA E COMUNICAÇÃO	59.000,00	4.914,70	4.914,70	4.914,70	4.914,70	4.914,70	4.914,70	4.914,70	4.914,70	4.914,70	4.914,70	4.914,70	4.938,30
04 Administração	59.000,00	4.914,70	4.914,70	4.914,70	4.914,70	4.914,70	4.914,70	4.914,70	4.914,70	4.914,70	4.914,70	4.914,70	4.938,30
131 Comunicação Social	59.000,00	4.914,70	4.914,70	4.914,70	4.914,70	4.914,70	4.914,70	4.914,70	4.914,70	4.914,70	4.914,70	4.914,70	4.938,30
0042 ADMINISTRAÇÃO GERAL E IMPRENSA	59.000,00	4.914,70	4.914,70	4.914,70	4.914,70	4.914,70	4.914,70	4.914,70	4.914,70	4.914,70	4.914,70	4.914,70	4.938,30
2331 GESTÃO TÉCNICA E ADMINISTRATIVA DA SEC. EXECUTIVA DE IMPRENSA	59.000,00	4.914,70	4.914,70	4.914,70	4.914,70	4.914,70	4.914,70	4.914,70	4.914,70	4.914,70	4.914,70	4.914,70	4.938,30
3190.16 Outras Despesas Variáveis - Pessoal Civil	1.000,00	83,30	83,30	83,30	83,30	83,30	83,30	83,30	83,30	83,30	83,30	83,30	83,70
99 SEM APLICAÇÃO	1.000,00	83,30	83,30	83,30	83,30	83,30	83,30	83,30	83,30	83,30	83,30	83,30	83,70
1 Recursos Ordinários	1.000,00	83,30	83,30	83,30	83,30	83,30	83,30	83,30	83,30	83,30	83,30	83,30	83,70
5 5-Recursos Próprios - (Ordinário, não vinculado)	1.000,00	83,30	83,30	83,30	83,30	83,30	83,30	83,30	83,30	83,30	83,30	83,30	83,70
1 Pessoal e Encargos Sociais	1.000,00	83,30	83,30	83,30	83,30	83,30	83,30	83,30	83,30	83,30	83,30	83,30	83,70
097 04 131 0042 2331 3190.16 99 001	1.000,00	83,30	83,30	83,30	83,30	83,30	83,30	83,30	83,30	83,30	83,30	83,30	84,00
3191.13 Contribuições Patronais (19)(I)	1.000,00	83,30	83,30	83,30	83,30	83,30	83,30	83,30	83,30	83,30	83,30	83,30	83,70
99 SEM APLICAÇÃO	1.000,00	83,30	83,30	83,30	83,30	83,30	83,30	83,30	83,30	83,30	83,30	83,30	83,70
1 Recursos Ordinários	1.000,00	83,30	83,30	83,30	83,30	83,30	83,30	83,30	83,30	83,30	83,30	83,30	83,70
5 5-Recursos Próprios - (Ordinário, não vinculado)	1.000,00	83,30	83,30	83,30	83,30	83,30	83,30	83,30	83,30	83,30	83,30	83,30	83,70

Documento Assinado Digitalmente por: JOAO LUIS FERREIRA FILHO  
 CPF: 09.999.999-99  
 Endereço: Rua da Verdade, 100 - Centro - Limoeiro - PE  
 Código do documento: c43a978c-7d06-4bc7-b557-becda0565098

**Prefeitura Municipal de Limoeiro**  
 Secretaria Municipal de Fazenda  
 Departamento de Contabilidade  
 Cronograma Mensal de Desembolso-CMD

Exercício: 2018

Classificação Institucional Funcional-Programática	Despesa Fixada	Janeiro	Fevereiro	Março	Abril	Maior	Junho	Julho	Agosto	Setembro	Outubro	Novembro	Dezembro
<b>001 Prefeitura Municipal de Limoeiro</b>	<b>982.000</b>	<b>81.801</b>	<b>81.801</b>	<b>81.801</b>	<b>81.801</b>	<b>81.801</b>	<b>81.801</b>	<b>81.801</b>	<b>81.801</b>	<b>81.801</b>	<b>81.801</b>	<b>81.801</b>	<b>81.801</b>
20.107 SECRETARIA EXECUTIVA DE IMPRENSA E COMUNICAÇÃO	59.000,00	4.914,70	4.914,70	4.914,70	4.914,70	4.914,70	4.914,70	4.914,70	4.914,70	4.914,70	4.914,70	4.914,70	4.914,70
04 Administração	59.000,00	4.914,70	4.914,70	4.914,70	4.914,70	4.914,70	4.914,70	4.914,70	4.914,70	4.914,70	4.914,70	4.914,70	4.914,70
131 Comunicação Social	59.000,00	4.914,70	4.914,70	4.914,70	4.914,70	4.914,70	4.914,70	4.914,70	4.914,70	4.914,70	4.914,70	4.914,70	4.914,70
0042 ADMINISTRAÇÃO GERAL E IMPRENSA	59.000,00	4.914,70	4.914,70	4.914,70	4.914,70	4.914,70	4.914,70	4.914,70	4.914,70	4.914,70	4.914,70	4.914,70	4.914,70
2331 GESTÃO TÉCNICA E ADMINISTRATIVA DA SEC. EXECUTIVA DE IMPRENSA	59.000,00	4.914,70	4.914,70	4.914,70	4.914,70	4.914,70	4.914,70	4.914,70	4.914,70	4.914,70	4.914,70	4.914,70	4.914,70
3191.13 Contribuições Patronais (19)(I)	1.000,00	83,30	83,30	83,30	83,30	83,30	83,30	83,30	83,30	83,30	83,30	83,30	83,30
99 SEM APLICAÇÃO	1.000,00	83,30	83,30	83,30	83,30	83,30	83,30	83,30	83,30	83,30	83,30	83,30	83,30
1 Recursos Ordinários	1.000,00	83,30	83,30	83,30	83,30	83,30	83,30	83,30	83,30	83,30	83,30	83,30	83,30
5 5-Recursos Próprios - (Ordinário, não vinculado)	1.000,00	83,30	83,30	83,30	83,30	83,30	83,30	83,30	83,30	83,30	83,30	83,30	83,30
1 Pessoal e Encargos Sociais	1.000,00	83,30	83,30	83,30	83,30	83,30	83,30	83,30	83,30	83,30	83,30	83,30	83,30
098 04 131 0042 2331 3191.13 99 001	1.000	83	83	83	83	83	83	83	83	83	83	83	83
3390.14 Diárias - Civil	5.000,00	416,50	416,50	416,50	416,50	416,50	416,50	416,50	416,50	416,50	416,50	416,50	416,50
99 SEM APLICAÇÃO	5.000,00	416,50	416,50	416,50	416,50	416,50	416,50	416,50	416,50	416,50	416,50	416,50	416,50
1 Recursos Ordinários	5.000,00	416,50	416,50	416,50	416,50	416,50	416,50	416,50	416,50	416,50	416,50	416,50	416,50
5 5-Recursos Próprios - (Ordinário, não vinculado)	5.000,00	416,50	416,50	416,50	416,50	416,50	416,50	416,50	416,50	416,50	416,50	416,50	416,50

Documento Assinado em 2018/09/27 por JOAO LUIS FERREIRA FILHO  
 App: https://www.gov.br/pp/validaDoc;seam Código do documento: c43a978c-7d06-4bc7-b557-becda0565d98

**Prefeitura Municipal de Limoeiro**  
 Secretaria Municipal de Fazenda  
 Departamento de Contabilidade  
 Cronograma Mensal de Desembolso-CMD

Exercício: 2018

Classificação Institucional Funcional-Programática	Despesa Fixada	Janeiro	Fevereiro	Março	Abril	Maiο	Junho	Julho	Agosto	Setembro	Outubro	Novembro	Dezembro
<b>001 Prefeitura Municipal de Limoeiro</b>	<b>982.000</b>	<b>81.801</b>	<b>81.801</b>	<b>81.801</b>	<b>81.801</b>	<b>81.801</b>	<b>81.801</b>	<b>81.801</b>	<b>81.801</b>	<b>81.801</b>	<b>81.801</b>	<b>81.801</b>	<b>81.801</b>
20.107 SECRETARIA EXECUTIVA DE IMPRENSA E COMUNICAÇÃO	59.000,00	4.914,70	4.914,70	4.914,70	4.914,70	4.914,70	4.914,70	4.914,70	4.914,70	4.914,70	4.914,70	4.914,70	4.914,70
04 Administração	59.000,00	4.914,70	4.914,70	4.914,70	4.914,70	4.914,70	4.914,70	4.914,70	4.914,70	4.914,70	4.914,70	4.914,70	4.914,70
131 Comunicação Social	59.000,00	4.914,70	4.914,70	4.914,70	4.914,70	4.914,70	4.914,70	4.914,70	4.914,70	4.914,70	4.914,70	4.914,70	4.914,70
0042 ADMINISTRAÇÃO GERAL E IMPRENSA	59.000,00	4.914,70	4.914,70	4.914,70	4.914,70	4.914,70	4.914,70	4.914,70	4.914,70	4.914,70	4.914,70	4.914,70	4.914,70
2331 GESTÃO TÉCNICA E ADMINISTRATIVA DA SEC. EXECUTIVA DE IMPRENSA	59.000,00	4.914,70	4.914,70	4.914,70	4.914,70	4.914,70	4.914,70	4.914,70	4.914,70	4.914,70	4.914,70	4.914,70	4.914,70
3390.14 Diárias - Civil	5.000,00	416,50	416,50	416,50	416,50	416,50	416,50	416,50	416,50	416,50	416,50	416,50	416,50
99 SEM APLICAÇÃO	5.000,00	416,50	416,50	416,50	416,50	416,50	416,50	416,50	416,50	416,50	416,50	416,50	416,50
1 Recursos Ordinários	5.000,00	416,50	416,50	416,50	416,50	416,50	416,50	416,50	416,50	416,50	416,50	416,50	416,50
5 5-Recursos Próprios - (Ordinário, não vinculado)	5.000,00	416,50	416,50	416,50	416,50	416,50	416,50	416,50	416,50	416,50	416,50	416,50	416,50
3 Outras Despesas Correntes	5.000,00	416,50	416,50	416,50	416,50	416,50	416,50	416,50	416,50	416,50	416,50	416,50	416,50
099 04 131 0042 2331 3390.14 99 001	5.000,00	417,00	417,00	417,00	417,00	417,00	417,00	417,00	417,00	417,00	417,00	417,00	417,00
3390.30 Material de Consumo	10.000,00	833,00	833,00	833,00	833,00	833,00	833,00	833,00	833,00	833,00	833,00	833,00	833,00
99 SEM APLICAÇÃO	10.000,00	833,00	833,00	833,00	833,00	833,00	833,00	833,00	833,00	833,00	833,00	833,00	833,00
1 Recursos Ordinários	10.000,00	833,00	833,00	833,00	833,00	833,00	833,00	833,00	833,00	833,00	833,00	833,00	833,00
5 5-Recursos Próprios - (Ordinário, não vinculado)	10.000,00	833,00	833,00	833,00	833,00	833,00	833,00	833,00	833,00	833,00	833,00	833,00	833,00

Documento Assinado em 2018/09/27 por JOAO LUIS FERREIRA FILHO  
 App: https://www.gov.br/pp/validaDoc;seam Código do documento: c43a978c-7d06-4bc7-b557-becda0565d98

**Prefeitura Municipal de Limoeiro**  
 Secretaria Municipal de Fazenda  
 Departamento de Contabilidade  
 Cronograma Mensal de Desembolso-CMD

Exercício: 2018

Classificação Institucional Funcional-Programática	Despesa Fixada	Janeiro	Fevereiro	Março	Abril	Mai	Junho	Julho	Agosto	Setembro	Outubro	Novembro	Dezembro
<b>001 Prefeitura Municipal de Limoeiro</b>	<b>982.000</b>	<b>81.801</b>	<b>81.801</b>	<b>81.801</b>	<b>81.801</b>	<b>81.801</b>	<b>81.801</b>	<b>81.801</b>	<b>81.801</b>	<b>81.801</b>	<b>81.801</b>	<b>81.801</b>	<b>81.801</b>
20.107 SECRETARIA EXECUTIVA DE IMPRENSA E COMUNICAÇÃO	59.000,00	4.914,70	4.914,70	4.914,70	4.914,70	4.914,70	4.914,70	4.914,70	4.914,70	4.914,70	4.914,70	4.914,70	4.914,70
04 Administração	59.000,00	4.914,70	4.914,70	4.914,70	4.914,70	4.914,70	4.914,70	4.914,70	4.914,70	4.914,70	4.914,70	4.914,70	4.914,70
131 Comunicação Social	59.000,00	4.914,70	4.914,70	4.914,70	4.914,70	4.914,70	4.914,70	4.914,70	4.914,70	4.914,70	4.914,70	4.914,70	4.914,70
0042 ADMINISTRAÇÃO GERAL E IMPRENSA	59.000,00	4.914,70	4.914,70	4.914,70	4.914,70	4.914,70	4.914,70	4.914,70	4.914,70	4.914,70	4.914,70	4.914,70	4.914,70
2331 GESTÃO TÉCNICA E ADMINISTRATIVA DA SEC. EXECUTIVA DE IMPRENSA	59.000,00	4.914,70	4.914,70	4.914,70	4.914,70	4.914,70	4.914,70	4.914,70	4.914,70	4.914,70	4.914,70	4.914,70	4.914,70
3390.30 Material de Consumo	10.000,00	833,00	833,00	833,00	833,00	833,00	833,00	833,00	833,00	833,00	833,00	833,00	833,00
99 SEM APLICAÇÃO	10.000,00	833,00	833,00	833,00	833,00	833,00	833,00	833,00	833,00	833,00	833,00	833,00	833,00
1 Recursos Ordinários	10.000,00	833,00	833,00	833,00	833,00	833,00	833,00	833,00	833,00	833,00	833,00	833,00	833,00
5 5-Recursos Próprios - (Ordinário, não vinculado)	10.000,00	833,00	833,00	833,00	833,00	833,00	833,00	833,00	833,00	833,00	833,00	833,00	833,00
3 Outras Despesas Correntes	10.000,00	833,00	833,00	833,00	833,00	833,00	833,00	833,00	833,00	833,00	833,00	833,00	833,00
100 04 131 0042 2331 3390.30 99 001	10.000,00	833,00	833,00	833,00	833,00	833,00	833,00	833,00	833,00	833,00	833,00	833,00	833,00
3390.36 Outros Serviços de Terceiros - Pessoa Física	10.000,00	833,00	833,00	833,00	833,00	833,00	833,00	833,00	833,00	833,00	833,00	833,00	833,00
99 SEM APLICAÇÃO	10.000,00	833,00	833,00	833,00	833,00	833,00	833,00	833,00	833,00	833,00	833,00	833,00	833,00
1 Recursos Ordinários	10.000,00	833,00	833,00	833,00	833,00	833,00	833,00	833,00	833,00	833,00	833,00	833,00	833,00
5 5-Recursos Próprios - (Ordinário, não vinculado)	10.000,00	833,00	833,00	833,00	833,00	833,00	833,00	833,00	833,00	833,00	833,00	833,00	833,00

Documento Assinado em 2018/09/28 por JOAO LUIS FERREIRA FILHO  
 App: https://app.vfp.gov.br/validaDoc.aspx?CodigoDoc=5557-Declar0565098

**Prefeitura Municipal de Limoeiro**  
 Secretaria Municipal de Fazenda  
 Departamento de Contabilidade  
 Cronograma Mensal de Desembolso-CMD

Exercício: 2018

Classificação Institucional Funcional-Programática	Despesa Fixada	Janeiro	Fevereiro	Março	Abril	Maiο	Junho	Julho	Agosto	Setembro	Outubro	Novembro	Dezembro	
<b>001 Prefeitura Municipal de Limoeiro</b>	<b>982.000</b>	<b>81.801</b>	<b>81.801</b>	<b>81.801</b>	<b>81.801</b>	<b>81.801</b>	<b>81.801</b>	<b>81.801</b>	<b>81.801</b>	<b>81.801</b>	<b>81.801</b>	<b>81.801</b>	<b>81.801</b>	<b>82.133</b>
20.107 SECRETARIA EXECUTIVA DE IMPRENSA E COMUNICAÇÃO	59.000,00	4.914,70	4.914,70	4.914,70	4.914,70	4.914,70	4.914,70	4.914,70	4.914,70	4.914,70	4.914,70	4.914,70	4.914,70	4.914,70
04 Administração	59.000,00	4.914,70	4.914,70	4.914,70	4.914,70	4.914,70	4.914,70	4.914,70	4.914,70	4.914,70	4.914,70	4.914,70	4.914,70	4.914,70
131 Comunicação Social	59.000,00	4.914,70	4.914,70	4.914,70	4.914,70	4.914,70	4.914,70	4.914,70	4.914,70	4.914,70	4.914,70	4.914,70	4.914,70	4.914,70
0042 ADMINISTRAÇÃO GERAL E IMPRENSA	59.000,00	4.914,70	4.914,70	4.914,70	4.914,70	4.914,70	4.914,70	4.914,70	4.914,70	4.914,70	4.914,70	4.914,70	4.914,70	4.914,70
2331 GESTÃO TÉCNICA E ADMINISTRATIVA DA SEC. EXECUTIVA DE IMPRENSA	59.000,00	4.914,70	4.914,70	4.914,70	4.914,70	4.914,70	4.914,70	4.914,70	4.914,70	4.914,70	4.914,70	4.914,70	4.914,70	4.914,70
3390.36 Outros Serviços de Terceiros - Pessoa Física	10.000,00	833,00	833,00	833,00	833,00	833,00	833,00	833,00	833,00	833,00	833,00	833,00	833,00	833,00
99 SEM APLICAÇÃO	10.000,00	833,00	833,00	833,00	833,00	833,00	833,00	833,00	833,00	833,00	833,00	833,00	833,00	833,00
1 Recursos Ordinários	10.000,00	833,00	833,00	833,00	833,00	833,00	833,00	833,00	833,00	833,00	833,00	833,00	833,00	833,00
5 5-Recursos Próprios - (Ordinário, não vinculado)	10.000,00	833,00	833,00	833,00	833,00	833,00	833,00	833,00	833,00	833,00	833,00	833,00	833,00	833,00
3 Outras Despesas Correntes	10.000,00	833,00	833,00	833,00	833,00	833,00	833,00	833,00	833,00	833,00	833,00	833,00	833,00	833,00
101 04 131 0042 2331 3390.36 99 001	10.000,00	833,00	833,00	833,00	833,00	833,00	833,00	833,00	833,00	833,00	833,00	833,00	833,00	833,00
3390.39 Outros Serviços de Terceiros - Pessoa Jurídica	20.000,00	1.666,00	1.666,00	1.666,00	1.666,00	1.666,00	1.666,00	1.666,00	1.666,00	1.666,00	1.666,00	1.666,00	1.666,00	1.666,00
99 SEM APLICAÇÃO	20.000,00	1.666,00	1.666,00	1.666,00	1.666,00	1.666,00	1.666,00	1.666,00	1.666,00	1.666,00	1.666,00	1.666,00	1.666,00	1.666,00
1 Recursos Ordinários	20.000,00	1.666,00	1.666,00	1.666,00	1.666,00	1.666,00	1.666,00	1.666,00	1.666,00	1.666,00	1.666,00	1.666,00	1.666,00	1.666,00
5 5-Recursos Próprios - (Ordinário, não vinculado)	20.000,00	1.666,00	1.666,00	1.666,00	1.666,00	1.666,00	1.666,00	1.666,00	1.666,00	1.666,00	1.666,00	1.666,00	1.666,00	1.666,00

Documento Assinado em 2018/09/27 por JOAO LUIS FERREIRA FILHO  
 App: https://app.vfp.gov.br/validaDoc.aspx?CodigoDoc=54334978c-7d06-4bc7-b557-becda0564098

**Prefeitura Municipal de Limoeiro**  
 Secretaria Municipal de Fazenda  
 Departamento de Contabilidade  
 Cronograma Mensal de Desembolso-CMD

Exercício: 2018

Classificação Institucional Funcional-Programática	Despesa Fixada	Janeiro	Fevereiro	Março	Abril	Maiο	Junho	Julho	Agosto	Setembro	Outubro	Novembro	Dezembro	
<b>001 Prefeitura Municipal de Limoeiro</b>	<b>982.000</b>	<b>81.801</b>	<b>81.801</b>	<b>81.801</b>	<b>81.801</b>	<b>81.801</b>	<b>81.801</b>	<b>81.801</b>	<b>81.801</b>	<b>81.801</b>	<b>81.801</b>	<b>81.801</b>	<b>81.801</b>	<b>82.133</b>
20.107 SECRETARIA EXECUTIVA DE IMPRENSA E COMUNICAÇÃO	59.000,00	4.914,70	4.914,70	4.914,70	4.914,70	4.914,70	4.914,70	4.914,70	4.914,70	4.914,70	4.914,70	4.914,70	4.914,70	4.914,70
04 Administração	59.000,00	4.914,70	4.914,70	4.914,70	4.914,70	4.914,70	4.914,70	4.914,70	4.914,70	4.914,70	4.914,70	4.914,70	4.914,70	4.914,70
131 Comunicação Social	59.000,00	4.914,70	4.914,70	4.914,70	4.914,70	4.914,70	4.914,70	4.914,70	4.914,70	4.914,70	4.914,70	4.914,70	4.914,70	4.914,70
0042 ADMINISTRAÇÃO GERAL E IMPRENSA	59.000,00	4.914,70	4.914,70	4.914,70	4.914,70	4.914,70	4.914,70	4.914,70	4.914,70	4.914,70	4.914,70	4.914,70	4.914,70	4.914,70
2331 GESTÃO TÉCNICA E ADMINISTRATIVA DA SEC. EXECUTIVA DE IMPRENSA	59.000,00	4.914,70	4.914,70	4.914,70	4.914,70	4.914,70	4.914,70	4.914,70	4.914,70	4.914,70	4.914,70	4.914,70	4.914,70	4.914,70
3390.39 Outros Serviços de Terceiros - Pessoa Jurídica	20.000,00	1.666,00	1.666,00	1.666,00	1.666,00	1.666,00	1.666,00	1.666,00	1.666,00	1.666,00	1.666,00	1.666,00	1.666,00	1.666,00
99 SEM APLICAÇÃO	20.000,00	1.666,00	1.666,00	1.666,00	1.666,00	1.666,00	1.666,00	1.666,00	1.666,00	1.666,00	1.666,00	1.666,00	1.666,00	1.666,00
1 Recursos Ordinários	20.000,00	1.666,00	1.666,00	1.666,00	1.666,00	1.666,00	1.666,00	1.666,00	1.666,00	1.666,00	1.666,00	1.666,00	1.666,00	1.666,00
5 5-Recursos Próprios - (Ordinário, não vinculado)	20.000,00	1.666,00	1.666,00	1.666,00	1.666,00	1.666,00	1.666,00	1.666,00	1.666,00	1.666,00	1.666,00	1.666,00	1.666,00	1.666,00
3 Outras Despesas Correntes	20.000,00	1.666,00	1.666,00	1.666,00	1.666,00	1.666,00	1.666,00	1.666,00	1.666,00	1.666,00	1.666,00	1.666,00	1.666,00	1.666,00
102 04 131 0042 2331 3390.39 99 001	20.000	1.666	1.666	1.666	1.666	1.666	1.666	1.666	1.666	1.666	1.666	1.666	1.666	1.666
20.104 GERÊNCIA DO FEM	232.000,00	19.325,60	19.325,60	19.325,60	19.325,60	19.325,60	19.325,60	19.325,60	19.325,60	19.325,60	19.325,60	19.325,60	19.325,60	19.418,40
04 Administração	232.000,00	19.325,60	19.325,60	19.325,60	19.325,60	19.325,60	19.325,60	19.325,60	19.325,60	19.325,60	19.325,60	19.325,60	19.325,60	19.418,40
122 Administração Geral	232.000,00	19.325,60	19.325,60	19.325,60	19.325,60	19.325,60	19.325,60	19.325,60	19.325,60	19.325,60	19.325,60	19.325,60	19.325,60	19.418,40
0043 GESTÃO DO FEM	232.000,00	19.325,60	19.325,60	19.325,60	19.325,60	19.325,60	19.325,60	19.325,60	19.325,60	19.325,60	19.325,60	19.325,60	19.325,60	19.418,40

Documento Assinado em 2018/08/23 por JOAO LUIS FERREIRA FILHO  
 App: https://www.gov.br/pp/validaDoc;seamCodigoDocumento:743a978c-7006-4bc7-0557-70ca0566998

**Prefeitura Municipal de Limoeiro**  
 Secretaria Municipal de Fazenda  
 Departamento de Contabilidade  
 Cronograma Mensal de Desembolso-CMD

Exercício: 2018

Classificação Institucional Funcional-Programática	Despesa Fixada	Janeiro	Fevereiro	Março	Abril	Mai	Junho	Julho	Agosto	Setembro	Outubro	Novembro	Dezembro
<b>001 Prefeitura Municipal de Limoeiro</b>	<b>982.000</b>	<b>81.801</b>	<b>81.801</b>	<b>81.801</b>	<b>81.801</b>	<b>81.801</b>	<b>81.801</b>	<b>81.801</b>	<b>81.801</b>	<b>81.801</b>	<b>81.801</b>	<b>81.801</b>	<b>81.801</b>
20.104 GERÊNCIA DO FEM	232.000,00	19.325,60	19.325,60	19.325,60	19.325,60	19.325,60	19.325,60	19.325,60	19.325,60	19.325,60	19.325,60	19.325,60	19.325,60
04 Administração	232.000,00	19.325,60	19.325,60	19.325,60	19.325,60	19.325,60	19.325,60	19.325,60	19.325,60	19.325,60	19.325,60	19.325,60	19.325,60
122 Administração Geral	232.000,00	19.325,60	19.325,60	19.325,60	19.325,60	19.325,60	19.325,60	19.325,60	19.325,60	19.325,60	19.325,60	19.325,60	19.325,60
0043 GESTÃO DO FEM	232.000,00	19.325,60	19.325,60	19.325,60	19.325,60	19.325,60	19.325,60	19.325,60	19.325,60	19.325,60	19.325,60	19.325,60	19.325,60
2332 GESTÃO TÉCNICA E ADMINISTRATIVA DO FEM	232.000,00	19.325,60	19.325,60	19.325,60	19.325,60	19.325,60	19.325,60	19.325,60	19.325,60	19.325,60	19.325,60	19.325,60	19.325,60
3190.04 Contratação por Tempo Determinado	20.000,00	1.666,00	1.666,00	1.666,00	1.666,00	1.666,00	1.666,00	1.666,00	1.666,00	1.666,00	1.666,00	1.666,00	1.666,00
99 SEM APLICAÇÃO	20.000,00	1.666,00	1.666,00	1.666,00	1.666,00	1.666,00	1.666,00	1.666,00	1.666,00	1.666,00	1.666,00	1.666,00	1.666,00
1 Recursos Ordinários	20.000,00	1.666,00	1.666,00	1.666,00	1.666,00	1.666,00	1.666,00	1.666,00	1.666,00	1.666,00	1.666,00	1.666,00	1.666,00
5 5-Recursos Próprios - (Ordinário, não vinculado)	20.000,00	1.666,00	1.666,00	1.666,00	1.666,00	1.666,00	1.666,00	1.666,00	1.666,00	1.666,00	1.666,00	1.666,00	1.666,00
1 Pessoal e Encargos Sociais	20.000,00	1.666,00	1.666,00	1.666,00	1.666,00	1.666,00	1.666,00	1.666,00	1.666,00	1.666,00	1.666,00	1.666,00	1.666,00
068 04 122 0043 2332 3190.04 99 001	20.000	1.666	1.666	1.666	1.666	1.666	1.666	1.666	1.666	1.666	1.666	1.666	1.666
3190.05 Outros Benefícios Previdenciários do servidor ou do militar	1.000,00	83,30	83,30	83,30	83,30	83,30	83,30	83,30	83,30	83,30	83,30	83,30	83,30
99 SEM APLICAÇÃO	1.000,00	83,30	83,30	83,30	83,30	83,30	83,30	83,30	83,30	83,30	83,30	83,30	83,30
1 Recursos Ordinários	1.000,00	83,30	83,30	83,30	83,30	83,30	83,30	83,30	83,30	83,30	83,30	83,30	83,30
5 5-Recursos Próprios - (Ordinário, não vinculado)	1.000,00	83,30	83,30	83,30	83,30	83,30	83,30	83,30	83,30	83,30	83,30	83,30	83,30

Documento Assinado Digitalmente por JOAO LUIS FERREIRA FILHO  
 CPF: 043.448.440-44  
 Endereço: Rua Cônego do documento: 74334978c-7006-4bc7-0557-0ecda0565098

**Prefeitura Municipal de Limoeiro**  
 Secretaria Municipal de Fazenda  
 Departamento de Contabilidade  
 Cronograma Mensal de Desembolso-CMD

Exercício: 2018

Classificação Institucional Funcional-Programática	Despesa Fixada	Janeiro	Fevereiro	Março	Abril	Maiο	Junho	Julho	Agosto	Setembro	Outubro	Novembro	Dezembro	
<b>001 Prefeitura Municipal de Limoeiro</b>	<b>982.000</b>	<b>81.801</b>	<b>81.801</b>	<b>81.801</b>	<b>81.801</b>	<b>81.801</b>	<b>81.801</b>	<b>81.801</b>	<b>81.801</b>	<b>81.801</b>	<b>81.801</b>	<b>81.801</b>	<b>81.801</b>	<b>82.133</b>
20.104 GERÊNCIA DO FEM	232.000,00	19.325,60	19.325,60	19.325,60	19.325,60	19.325,60	19.325,60	19.325,60	19.325,60	19.325,60	19.325,60	19.325,60	19.325,60	19.418,00
04 Administração	232.000,00	19.325,60	19.325,60	19.325,60	19.325,60	19.325,60	19.325,60	19.325,60	19.325,60	19.325,60	19.325,60	19.325,60	19.325,60	19.418,00
122 Administração Geral	232.000,00	19.325,60	19.325,60	19.325,60	19.325,60	19.325,60	19.325,60	19.325,60	19.325,60	19.325,60	19.325,60	19.325,60	19.325,60	19.418,00
0043 GESTÃO DO FEM	232.000,00	19.325,60	19.325,60	19.325,60	19.325,60	19.325,60	19.325,60	19.325,60	19.325,60	19.325,60	19.325,60	19.325,60	19.325,60	19.418,00
2332 GESTÃO TÉCNICA E ADMINISTRATIVA DO FEM	232.000,00	19.325,60	19.325,60	19.325,60	19.325,60	19.325,60	19.325,60	19.325,60	19.325,60	19.325,60	19.325,60	19.325,60	19.325,60	19.418,00
3190.05 Outros Benefícios Previdenciários do servidor ou do militar	1.000,00	83,30	83,30	83,30	83,30	83,30	83,30	83,30	83,30	83,30	83,30	83,30	83,30	83,70
99 SEM APLICAÇÃO	1.000,00	83,30	83,30	83,30	83,30	83,30	83,30	83,30	83,30	83,30	83,30	83,30	83,30	83,70
1 Recursos Ordinários	1.000,00	83,30	83,30	83,30	83,30	83,30	83,30	83,30	83,30	83,30	83,30	83,30	83,30	83,70
5 5-Recursos Próprios - (Ordinário, não vinculado)	1.000,00	83,30	83,30	83,30	83,30	83,30	83,30	83,30	83,30	83,30	83,30	83,30	83,30	83,70
1 Pessoal e Encargos Sociais	1.000,00	83,30	83,30	83,30	83,30	83,30	83,30	83,30	83,30	83,30	83,30	83,30	83,30	83,70
069 04 122 0043 2332 3190.05 99 001	1.000	83	83	83	83	83	83	83	83	83	83	83	83	84
3190.11 Vencimentos e Vantagens Fixas - Pessoal Civil	20.000,00	1.666,00	1.666,00	1.666,00	1.666,00	1.666,00	1.666,00	1.666,00	1.666,00	1.666,00	1.666,00	1.666,00	1.666,00	1.674,00
99 SEM APLICAÇÃO	20.000,00	1.666,00	1.666,00	1.666,00	1.666,00	1.666,00	1.666,00	1.666,00	1.666,00	1.666,00	1.666,00	1.666,00	1.666,00	1.674,00
1 Recursos Ordinários	20.000,00	1.666,00	1.666,00	1.666,00	1.666,00	1.666,00	1.666,00	1.666,00	1.666,00	1.666,00	1.666,00	1.666,00	1.666,00	1.674,00
5 5-Recursos Próprios - (Ordinário, não vinculado)	20.000,00	1.666,00	1.666,00	1.666,00	1.666,00	1.666,00	1.666,00	1.666,00	1.666,00	1.666,00	1.666,00	1.666,00	1.666,00	1.674,00

Documento Assinado Digitalmente em 20/09/2018 às 14:48:40 por JOAO LUIS FERREIRA FILHO  
 Endereço: https://app.votacao.gov.br/Doc/Assinatura/DocAssinatura.aspx?CodigoDoc=4334978c-7d06-4bc7-b557-becada0564098

**Prefeitura Municipal de Limoeiro**  
 Secretaria Municipal de Fazenda  
 Departamento de Contabilidade  
 Cronograma Mensal de Desembolso-CMD

Exercício: 2018

Classificação Institucional Funcional-Programática	Despesa Fixada	Janeiro	Fevereiro	Março	Abril	Mai	Junho	Julho	Agosto	Setembro	Outubro	Novembro	Dezembro
<b>001 Prefeitura Municipal de Limoeiro</b>	<b>982.000</b>	<b>81.801</b>	<b>81.801</b>	<b>81.801</b>	<b>81.801</b>	<b>81.801</b>	<b>81.801</b>	<b>81.801</b>	<b>81.801</b>	<b>81.801</b>	<b>81.801</b>	<b>81.801</b>	<b>82.133</b>
20.104 GERÊNCIA DO FEM	232.000,00	19.325,60	19.325,60	19.325,60	19.325,60	19.325,60	19.325,60	19.325,60	19.325,60	19.325,60	19.325,60	19.325,60	19.418,00
04 Administração	232.000,00	19.325,60	19.325,60	19.325,60	19.325,60	19.325,60	19.325,60	19.325,60	19.325,60	19.325,60	19.325,60	19.325,60	19.418,00
122 Administração Geral	232.000,00	19.325,60	19.325,60	19.325,60	19.325,60	19.325,60	19.325,60	19.325,60	19.325,60	19.325,60	19.325,60	19.325,60	19.418,00
0043 GESTÃO DO FEM	232.000,00	19.325,60	19.325,60	19.325,60	19.325,60	19.325,60	19.325,60	19.325,60	19.325,60	19.325,60	19.325,60	19.325,60	19.418,00
2332 GESTÃO TÉCNICA E ADMINISTRATIVA DO FEM	232.000,00	19.325,60	19.325,60	19.325,60	19.325,60	19.325,60	19.325,60	19.325,60	19.325,60	19.325,60	19.325,60	19.325,60	19.418,00
3190.13 Obrigações Patronais	5.000,00	416,50	416,50	416,50	416,50	416,50	416,50	416,50	416,50	416,50	416,50	416,50	418,50
99 SEM APLICAÇÃO	5.000,00	416,50	416,50	416,50	416,50	416,50	416,50	416,50	416,50	416,50	416,50	416,50	418,50
1 Recursos Ordinários	5.000,00	416,50	416,50	416,50	416,50	416,50	416,50	416,50	416,50	416,50	416,50	416,50	418,50
5 5-Recursos Próprios - (Ordinário, não vinculado)	5.000,00	416,50	416,50	416,50	416,50	416,50	416,50	416,50	416,50	416,50	416,50	416,50	418,50
1 Pessoal e Encargos Sociais	5.000,00	416,50	416,50	416,50	416,50	416,50	416,50	416,50	416,50	416,50	416,50	416,50	418,50
071 04 122 0043 2332 3190.13 99 001	5.000	417	417	417	417	417	417	417	417	417	417	417	419
3190.16 Outras Despesas Variáveis - Pessoal Civil	1.000,00	83,30	83,30	83,30	83,30	83,30	83,30	83,30	83,30	83,30	83,30	83,30	83,70
99 SEM APLICAÇÃO	1.000,00	83,30	83,30	83,30	83,30	83,30	83,30	83,30	83,30	83,30	83,30	83,30	83,70
1 Recursos Ordinários	1.000,00	83,30	83,30	83,30	83,30	83,30	83,30	83,30	83,30	83,30	83,30	83,30	83,70
5 5-Recursos Próprios - (Ordinário, não vinculado)	1.000,00	83,30	83,30	83,30	83,30	83,30	83,30	83,30	83,30	83,30	83,30	83,30	83,70

Documento Digitalizado por JOÃO LUIS FERREIRA FILHO  
 Assinatura: 44340044-4  
 App: viciadoc.com  
 Endereço: https://viciadoc.com.br  
 Código do documento: c43a978c-7d06-4bc7-b557-becda0565d98

**Prefeitura Municipal de Limoeiro**  
 Secretaria Municipal de Fazenda  
 Departamento de Contabilidade  
 Cronograma Mensal de Desembolso-CMD

Exercício: 2018

Classificação Institucional Funcional-Programática	Despesa Fixada	Janeiro	Fevereiro	Março	Abril	Maiο	Junho	Julho	Agosto	Setembro	Outubro	Novembro	Dezembro
<b>001 Prefeitura Municipal de Limoeiro</b>	<b>982.000</b>	<b>81.801</b>	<b>81.801</b>	<b>81.801</b>	<b>81.801</b>	<b>81.801</b>	<b>81.801</b>	<b>81.801</b>	<b>81.801</b>	<b>81.801</b>	<b>81.801</b>	<b>81.801</b>	<b>82.133</b>
20.104 GERÊNCIA DO FEM	232.000,00	19.325,60	19.325,60	19.325,60	19.325,60	19.325,60	19.325,60	19.325,60	19.325,60	19.325,60	19.325,60	19.325,60	19.418,00
04 Administração	232.000,00	19.325,60	19.325,60	19.325,60	19.325,60	19.325,60	19.325,60	19.325,60	19.325,60	19.325,60	19.325,60	19.325,60	19.418,00
122 Administração Geral	232.000,00	19.325,60	19.325,60	19.325,60	19.325,60	19.325,60	19.325,60	19.325,60	19.325,60	19.325,60	19.325,60	19.325,60	19.418,00
0043 GESTÃO DO FEM	232.000,00	19.325,60	19.325,60	19.325,60	19.325,60	19.325,60	19.325,60	19.325,60	19.325,60	19.325,60	19.325,60	19.325,60	19.418,00
2332 GESTÃO TÉCNICA E ADMINISTRATIVA DO FEM	232.000,00	19.325,60	19.325,60	19.325,60	19.325,60	19.325,60	19.325,60	19.325,60	19.325,60	19.325,60	19.325,60	19.325,60	19.418,00
3390.14 Diárias - Civil	20.000,00	1.666,00	1.666,00	1.666,00	1.666,00	1.666,00	1.666,00	1.666,00	1.666,00	1.666,00	1.666,00	1.666,00	1.664,00
99 SEM APLICAÇÃO	20.000,00	1.666,00	1.666,00	1.666,00	1.666,00	1.666,00	1.666,00	1.666,00	1.666,00	1.666,00	1.666,00	1.666,00	1.664,00
1 Recursos Ordinários	20.000,00	1.666,00	1.666,00	1.666,00	1.666,00	1.666,00	1.666,00	1.666,00	1.666,00	1.666,00	1.666,00	1.666,00	1.674,00
5 5-Recursos Próprios - (Ordinário, não vinculado)	20.000,00	1.666,00	1.666,00	1.666,00	1.666,00	1.666,00	1.666,00	1.666,00	1.666,00	1.666,00	1.666,00	1.666,00	1.674,00
3 Outras Despesas Correntes	20.000,00	1.666,00	1.666,00	1.666,00	1.666,00	1.666,00	1.666,00	1.666,00	1.666,00	1.666,00	1.666,00	1.666,00	1.674,00
074 04 122 0043 2332 3390.14 99 001	20.000,00	1.666,00	1.666,00	1.666,00	1.666,00	1.666,00	1.666,00	1.666,00	1.666,00	1.666,00	1.666,00	1.666,00	1.674,00
3390.30 Material de Consumo	30.000,00	2.499,00	2.499,00	2.499,00	2.499,00	2.499,00	2.499,00	2.499,00	2.499,00	2.499,00	2.499,00	2.499,00	2.511,00
99 SEM APLICAÇÃO	30.000,00	2.499,00	2.499,00	2.499,00	2.499,00	2.499,00	2.499,00	2.499,00	2.499,00	2.499,00	2.499,00	2.499,00	2.511,00
1 Recursos Ordinários	30.000,00	2.499,00	2.499,00	2.499,00	2.499,00	2.499,00	2.499,00	2.499,00	2.499,00	2.499,00	2.499,00	2.499,00	2.511,00
5 5-Recursos Próprios - (Ordinário, não vinculado)	30.000,00	2.499,00	2.499,00	2.499,00	2.499,00	2.499,00	2.499,00	2.499,00	2.499,00	2.499,00	2.499,00	2.499,00	2.511,00

Documento Assinado Digitalmente em 19/08/2018 às 14:48:40 por JOAO LUIS FERREIRA FILHO  
 Endereço: https://www.tce-pe.gov.br/dep/ver/detalhe/Doc:SamCódigodoDocumento:743a978c-7006-4bc7-0557-0e2dad0563098

**Prefeitura Municipal de Limoeiro**  
 Secretaria Municipal de Fazenda  
 Departamento de Contabilidade  
 Cronograma Mensal de Desembolso-CMD

Exercício: 2018

Classificação Institucional Funcional-Programática	Despesa Fixada	Janeiro	Fevereiro	Março	Abril	Maiο	Junho	Julho	Agosto	Setembro	Outubro	Novembro	Dezembro
<b>001 Prefeitura Municipal de Limoeiro</b>	<b>982.000</b>	<b>81.801</b>	<b>81.801</b>	<b>81.801</b>	<b>81.801</b>	<b>81.801</b>	<b>81.801</b>	<b>81.801</b>	<b>81.801</b>	<b>81.801</b>	<b>81.801</b>	<b>81.801</b>	<b>82.133</b>
20.104 GERÊNCIA DO FEM	232.000,00	19.325,60	19.325,60	19.325,60	19.325,60	19.325,60	19.325,60	19.325,60	19.325,60	19.325,60	19.325,60	19.325,60	19.418,00
04 Administração	232.000,00	19.325,60	19.325,60	19.325,60	19.325,60	19.325,60	19.325,60	19.325,60	19.325,60	19.325,60	19.325,60	19.325,60	19.418,00
122 Administração Geral	232.000,00	19.325,60	19.325,60	19.325,60	19.325,60	19.325,60	19.325,60	19.325,60	19.325,60	19.325,60	19.325,60	19.325,60	19.418,00
0043 GESTÃO DO FEM	232.000,00	19.325,60	19.325,60	19.325,60	19.325,60	19.325,60	19.325,60	19.325,60	19.325,60	19.325,60	19.325,60	19.325,60	19.418,00
2332 GESTÃO TÉCNICA E ADMINISTRATIVA DO FEM	232.000,00	19.325,60	19.325,60	19.325,60	19.325,60	19.325,60	19.325,60	19.325,60	19.325,60	19.325,60	19.325,60	19.325,60	19.418,00
3390.30 Material de Consumo	30.000,00	2.499,00	2.499,00	2.499,00	2.499,00	2.499,00	2.499,00	2.499,00	2.499,00	2.499,00	2.499,00	2.499,00	2.499,00
99 SEM APLICAÇÃO	30.000,00	2.499,00	2.499,00	2.499,00	2.499,00	2.499,00	2.499,00	2.499,00	2.499,00	2.499,00	2.499,00	2.499,00	2.499,00
1 Recursos Ordinários	30.000,00	2.499,00	2.499,00	2.499,00	2.499,00	2.499,00	2.499,00	2.499,00	2.499,00	2.499,00	2.499,00	2.499,00	2.499,00
5 5-Recursos Próprios - (Ordinário, não vinculado)	30.000,00	2.499,00	2.499,00	2.499,00	2.499,00	2.499,00	2.499,00	2.499,00	2.499,00	2.499,00	2.499,00	2.499,00	2.499,00
3 Outras Despesas Correntes	30.000,00	2.499,00	2.499,00	2.499,00	2.499,00	2.499,00	2.499,00	2.499,00	2.499,00	2.499,00	2.499,00	2.499,00	2.499,00
075 04 122 0043 2332 3390.30 99 001	30.000,00	2.499,00	2.499,00	2.499,00	2.499,00	2.499,00	2.499,00	2.499,00	2.499,00	2.499,00	2.499,00	2.499,00	2.499,00
3390.33 Passagens e Despesas com Locomoção	10.000,00	833,00	833,00	833,00	833,00	833,00	833,00	833,00	833,00	833,00	833,00	833,00	837,00
99 SEM APLICAÇÃO	10.000,00	833,00	833,00	833,00	833,00	833,00	833,00	833,00	833,00	833,00	833,00	833,00	837,00
1 Recursos Ordinários	10.000,00	833,00	833,00	833,00	833,00	833,00	833,00	833,00	833,00	833,00	833,00	833,00	837,00
5 5-Recursos Próprios - (Ordinário, não vinculado)	10.000,00	833,00	833,00	833,00	833,00	833,00	833,00	833,00	833,00	833,00	833,00	833,00	837,00

Documento Assinado Digitalmente em 09/08/2018 às 14:48:40 por JOAO LUIS FERREIRA FILHO  
 Endereço: https://app.votacao.gov.br/pepp/votacao/Doc:SamCodigo do documento: 04334978c-7006-4bc7b557-decda0565098

**Prefeitura Municipal de Limoeiro**  
 Secretaria Municipal de Fazenda  
 Departamento de Contabilidade  
 Cronograma Mensal de Desembolso-CMD

Exercício: 2018

Classificação Institucional Funcional-Programática	Despesa Fixada	Janeiro	Fevereiro	Março	Abril	Mai	Junho	Julho	Agosto	Setembro	Outubro	Novembro	Dezembro
<b>001 Prefeitura Municipal de Limoeiro</b>	<b>982.000</b>	<b>81.801</b>	<b>81.801</b>	<b>81.801</b>	<b>81.801</b>	<b>81.801</b>	<b>81.801</b>	<b>81.801</b>	<b>81.801</b>	<b>81.801</b>	<b>81.801</b>	<b>81.801</b>	<b>81.801</b>
20.104 GERÊNCIA DO FEM	232.000,00	19.325,60	19.325,60	19.325,60	19.325,60	19.325,60	19.325,60	19.325,60	19.325,60	19.325,60	19.325,60	19.325,60	19.325,60
04 Administração	232.000,00	19.325,60	19.325,60	19.325,60	19.325,60	19.325,60	19.325,60	19.325,60	19.325,60	19.325,60	19.325,60	19.325,60	19.325,60
122 Administração Geral	232.000,00	19.325,60	19.325,60	19.325,60	19.325,60	19.325,60	19.325,60	19.325,60	19.325,60	19.325,60	19.325,60	19.325,60	19.325,60
0043 GESTÃO DO FEM	232.000,00	19.325,60	19.325,60	19.325,60	19.325,60	19.325,60	19.325,60	19.325,60	19.325,60	19.325,60	19.325,60	19.325,60	19.325,60
2332 GESTÃO TÉCNICA E ADMINISTRATIVA DO FEM	232.000,00	19.325,60	19.325,60	19.325,60	19.325,60	19.325,60	19.325,60	19.325,60	19.325,60	19.325,60	19.325,60	19.325,60	19.325,60
3390.35 Serviços de Consultoria	20.000,00	1.666,00	1.666,00	1.666,00	1.666,00	1.666,00	1.666,00	1.666,00	1.666,00	1.666,00	1.666,00	1.666,00	1.666,00
99 SEM APLICAÇÃO	20.000,00	1.666,00	1.666,00	1.666,00	1.666,00	1.666,00	1.666,00	1.666,00	1.666,00	1.666,00	1.666,00	1.666,00	1.666,00
1 Recursos Ordinários	20.000,00	1.666,00	1.666,00	1.666,00	1.666,00	1.666,00	1.666,00	1.666,00	1.666,00	1.666,00	1.666,00	1.666,00	1.666,00
5 5-Recursos Próprios - (Ordinário, não vinculado)	20.000,00	1.666,00	1.666,00	1.666,00	1.666,00	1.666,00	1.666,00	1.666,00	1.666,00	1.666,00	1.666,00	1.666,00	1.666,00
3 Outras Despesas Correntes	20.000,00	1.666,00	1.666,00	1.666,00	1.666,00	1.666,00	1.666,00	1.666,00	1.666,00	1.666,00	1.666,00	1.666,00	1.666,00
077 04 122 0043 2332 3390.35 99 001	20.000,00	1.666,00	1.666,00	1.666,00	1.666,00	1.666,00	1.666,00	1.666,00	1.666,00	1.666,00	1.666,00	1.666,00	1.666,00
3390.36 Outros Serviços de Terceiros - Pessoa Física	50.000,00	4.165,00	4.165,00	4.165,00	4.165,00	4.165,00	4.165,00	4.165,00	4.165,00	4.165,00	4.165,00	4.165,00	4.165,00
99 SEM APLICAÇÃO	50.000,00	4.165,00	4.165,00	4.165,00	4.165,00	4.165,00	4.165,00	4.165,00	4.165,00	4.165,00	4.165,00	4.165,00	4.165,00
1 Recursos Ordinários	50.000,00	4.165,00	4.165,00	4.165,00	4.165,00	4.165,00	4.165,00	4.165,00	4.165,00	4.165,00	4.165,00	4.165,00	4.165,00
5 5-Recursos Próprios - (Ordinário, não vinculado)	50.000,00	4.165,00	4.165,00	4.165,00	4.165,00	4.165,00	4.165,00	4.165,00	4.165,00	4.165,00	4.165,00	4.165,00	4.165,00

Documento Assinado Digitalmente por JOÃO LUIS FERREIRA FILHO  
 CPF: 011.418.500-00  
 Endereço: Rua Cônego do documento: 7433978c-7006-4bc7-0557-05cda0563098

**Prefeitura Municipal de Limoeiro**  
 Secretaria Municipal de Fazenda  
 Departamento de Contabilidade  
 Cronograma Mensal de Desembolso-CMD

Exercício: 2018

Classificação Institucional Funcional-Programática	Despesa Fixada	Janeiro	Fevereiro	Março	Abril	Mai	Junho	Julho	Agosto	Setembro	Outubro	Novembro	Dezembro
<b>001 Prefeitura Municipal de Limoeiro</b>	<b>982.000</b>	<b>81.801</b>	<b>81.801</b>	<b>81.801</b>	<b>81.801</b>	<b>81.801</b>	<b>81.801</b>	<b>81.801</b>	<b>81.801</b>	<b>81.801</b>	<b>81.801</b>	<b>81.801</b>	<b>81.801</b>
20.104 GERÊNCIA DO FEM	232.000,00	19.325,60	19.325,60	19.325,60	19.325,60	19.325,60	19.325,60	19.325,60	19.325,60	19.325,60	19.325,60	19.325,60	19.325,60
04 Administração	232.000,00	19.325,60	19.325,60	19.325,60	19.325,60	19.325,60	19.325,60	19.325,60	19.325,60	19.325,60	19.325,60	19.325,60	19.325,60
122 Administração Geral	232.000,00	19.325,60	19.325,60	19.325,60	19.325,60	19.325,60	19.325,60	19.325,60	19.325,60	19.325,60	19.325,60	19.325,60	19.325,60
0043 GESTÃO DO FEM	232.000,00	19.325,60	19.325,60	19.325,60	19.325,60	19.325,60	19.325,60	19.325,60	19.325,60	19.325,60	19.325,60	19.325,60	19.325,60
2332 GESTÃO TÉCNICA E ADMINISTRATIVA DO FEM	232.000,00	19.325,60	19.325,60	19.325,60	19.325,60	19.325,60	19.325,60	19.325,60	19.325,60	19.325,60	19.325,60	19.325,60	19.325,60
3390.36 Outros Serviços de Terceiros - Pessoa Física	50.000,00	4.165,00	4.165,00	4.165,00	4.165,00	4.165,00	4.165,00	4.165,00	4.165,00	4.165,00	4.165,00	4.165,00	4.165,00
99 SEM APLICAÇÃO	50.000,00	4.165,00	4.165,00	4.165,00	4.165,00	4.165,00	4.165,00	4.165,00	4.165,00	4.165,00	4.165,00	4.165,00	4.165,00
1 Recursos Ordinários	50.000,00	4.165,00	4.165,00	4.165,00	4.165,00	4.165,00	4.165,00	4.165,00	4.165,00	4.165,00	4.165,00	4.165,00	4.165,00
5 5-Recursos Próprios - (Ordinário, não vinculado)	50.000,00	4.165,00	4.165,00	4.165,00	4.165,00	4.165,00	4.165,00	4.165,00	4.165,00	4.165,00	4.165,00	4.165,00	4.165,00
3 Outras Despesas Correntes	50.000,00	4.165,00	4.165,00	4.165,00	4.165,00	4.165,00	4.165,00	4.165,00	4.165,00	4.165,00	4.165,00	4.165,00	4.165,00
078 04 122 0043 2332 3390.36 99 001	50.000,00	4.165,00	4.165,00	4.165,00	4.165,00	4.165,00	4.165,00	4.165,00	4.165,00	4.165,00	4.165,00	4.165,00	4.165,00
3390.39 Outros Serviços de Terceiros - Pessoa Jurídica	50.000,00	4.165,00	4.165,00	4.165,00	4.165,00	4.165,00	4.165,00	4.165,00	4.165,00	4.165,00	4.165,00	4.165,00	4.165,00
99 SEM APLICAÇÃO	50.000,00	4.165,00	4.165,00	4.165,00	4.165,00	4.165,00	4.165,00	4.165,00	4.165,00	4.165,00	4.165,00	4.165,00	4.165,00
1 Recursos Ordinários	50.000,00	4.165,00	4.165,00	4.165,00	4.165,00	4.165,00	4.165,00	4.165,00	4.165,00	4.165,00	4.165,00	4.165,00	4.165,00
5 5-Recursos Próprios - (Ordinário, não vinculado)	50.000,00	4.165,00	4.165,00	4.165,00	4.165,00	4.165,00	4.165,00	4.165,00	4.165,00	4.165,00	4.165,00	4.165,00	4.165,00

Documento Assinado em 2018/08/24 por JOÃO LUIS FERREIRA FILHO  
 Endereço eletrônico: https://www.tcepe.gov.br/peppv/validaDoc.asp?CodigoDoc=33978c-70d6-4bc70557-05cda0563098

**Prefeitura Municipal de Limoeiro**  
 Secretaria Municipal de Fazenda  
 Departamento de Contabilidade  
 Cronograma Mensal de Desembolso-CMD

Exercício: 2018

Classificação Institucional Funcional-Programática	Despesa Fixada	Janeiro	Fevereiro	Março	Abril	Maiο	Junho	Julho	Agosto	Setembro	Outubro	Novembro	Dezembro
<b>001 Prefeitura Municipal de Limoeiro</b>	<b>982.000</b>	<b>81.801</b>	<b>81.801</b>	<b>81.801</b>	<b>81.801</b>	<b>81.801</b>	<b>81.801</b>	<b>81.801</b>	<b>81.801</b>	<b>81.801</b>	<b>81.801</b>	<b>81.801</b>	<b>82.133</b>
20.104 GERÊNCIA DO FEM	232.000,00	19.325,60	19.325,60	19.325,60	19.325,60	19.325,60	19.325,60	19.325,60	19.325,60	19.325,60	19.325,60	19.325,60	19.418,00
04 Administração	232.000,00	19.325,60	19.325,60	19.325,60	19.325,60	19.325,60	19.325,60	19.325,60	19.325,60	19.325,60	19.325,60	19.325,60	19.418,00
122 Administração Geral	232.000,00	19.325,60	19.325,60	19.325,60	19.325,60	19.325,60	19.325,60	19.325,60	19.325,60	19.325,60	19.325,60	19.325,60	19.418,00
0043 GESTÃO DO FEM	232.000,00	19.325,60	19.325,60	19.325,60	19.325,60	19.325,60	19.325,60	19.325,60	19.325,60	19.325,60	19.325,60	19.325,60	19.418,00
2332 GESTÃO TÉCNICA E ADMINISTRATIVA DO FEM	232.000,00	19.325,60	19.325,60	19.325,60	19.325,60	19.325,60	19.325,60	19.325,60	19.325,60	19.325,60	19.325,60	19.325,60	19.418,00
3390.39 Outros Serviços de Terceiros - Pessoa Jurídica	50.000,00	4.165,00	4.165,00	4.165,00	4.165,00	4.165,00	4.165,00	4.165,00	4.165,00	4.165,00	4.165,00	4.165,00	4.165,00
99 SEM APLICAÇÃO	50.000,00	4.165,00	4.165,00	4.165,00	4.165,00	4.165,00	4.165,00	4.165,00	4.165,00	4.165,00	4.165,00	4.165,00	4.165,00
1 Recursos Ordinários	50.000,00	4.165,00	4.165,00	4.165,00	4.165,00	4.165,00	4.165,00	4.165,00	4.165,00	4.165,00	4.165,00	4.165,00	4.185,00
5 5-Recursos Próprios - (Ordinário, não vinculado)	50.000,00	4.165,00	4.165,00	4.165,00	4.165,00	4.165,00	4.165,00	4.165,00	4.165,00	4.165,00	4.165,00	4.165,00	4.185,00
3 Outras Despesas Correntes	50.000,00	4.165,00	4.165,00	4.165,00	4.165,00	4.165,00	4.165,00	4.165,00	4.165,00	4.165,00	4.165,00	4.165,00	4.185,00
079 04 122 0043 2332 3390.39 99 001	50.000	4.165	4.165	4.165	4.165	4.165	4.165	4.165	4.165	4.165	4.165	4.165	4.185
20.800 SECRETARIA DE ASSUNTOS JURÍDICOS	661.000,00	55.061,30	55.061,30	55.061,30	55.061,30	55.061,30	55.061,30	55.061,30	55.061,30	55.061,30	55.061,30	55.061,30	55.325,70
02 Judiciário	661.000,00	55.061,30	55.061,30	55.061,30	55.061,30	55.061,30	55.061,30	55.061,30	55.061,30	55.061,30	55.061,30	55.061,30	55.325,70
062 Def. Interesse Públ. no Proc. Judiciário	661.000,00	55.061,30	55.061,30	55.061,30	55.061,30	55.061,30	55.061,30	55.061,30	55.061,30	55.061,30	55.061,30	55.061,30	55.325,70
0048 GESTÃO DA SECRETARIA DE ASSUNTOS JURÍDICOS	661.000,00	55.061,30	55.061,30	55.061,30	55.061,30	55.061,30	55.061,30	55.061,30	55.061,30	55.061,30	55.061,30	55.061,30	55.325,70

Documento Assinado Digitalmente por JOAO LUIS FERREIRA FILHO  
 Aproveite: https://www.gov.br/pp/verdadadoc:5amCódigo do documento: 33978c-706-4bc70557-7064056698

**Prefeitura Municipal de Limoeiro**  
 Secretaria Municipal de Fazenda  
 Departamento de Contabilidade  
 Cronograma Mensal de Desembolso-CMD

Exercício: 2018

Classificação Institucional Funcional-Programática	Despesa Fixada	Janeiro	Fevereiro	Março	Abril	Mai	Junho	Julho	Agosto	Setembro	Outubro	Novembro	Dezembro
<b>001 Prefeitura Municipal de Limoeiro</b>	<b>982.000</b>	<b>81.801</b>	<b>81.801</b>	<b>81.801</b>	<b>81.801</b>	<b>81.801</b>	<b>81.801</b>	<b>81.801</b>	<b>81.801</b>	<b>81.801</b>	<b>81.801</b>	<b>81.801</b>	<b>81.801</b>
20.800 SECRETARIA DE ASSUNTOS JURÍDICOS	661.000,00	55.061,30	55.061,30	55.061,30	55.061,30	55.061,30	55.061,30	55.061,30	55.061,30	55.061,30	55.061,30	55.061,30	55.061,30
02 Judiciário	661.000,00	55.061,30	55.061,30	55.061,30	55.061,30	55.061,30	55.061,30	55.061,30	55.061,30	55.061,30	55.061,30	55.061,30	55.061,30
062 Def. Interesse Públ. no Proc. Judiciário	661.000,00	55.061,30	55.061,30	55.061,30	55.061,30	55.061,30	55.061,30	55.061,30	55.061,30	55.061,30	55.061,30	55.061,30	55.061,30
0048 GESTÃO DA SECRETARIA DE ASSUNTOS JURÍDICOS	661.000,00	55.061,30	55.061,30	55.061,30	55.061,30	55.061,30	55.061,30	55.061,30	55.061,30	55.061,30	55.061,30	55.061,30	55.061,30
2333 GESTÃO TÉCNICA E ADMINISTRATIVA DA SECRETARIA DE ASSUNTOS JURÍDICOS	661.000,00	55.061,30	55.061,30	55.061,30	55.061,30	55.061,30	55.061,30	55.061,30	55.061,30	55.061,30	55.061,30	55.061,30	55.061,30
3190.04 Contratação por Tempo Determinado	10.000,00	833,00	833,00	833,00	833,00	833,00	833,00	833,00	833,00	833,00	833,00	833,00	833,00
99 SEM APLICAÇÃO	10.000,00	833,00	833,00	833,00	833,00	833,00	833,00	833,00	833,00	833,00	833,00	833,00	833,00
1 Recursos Ordinários	10.000,00	833,00	833,00	833,00	833,00	833,00	833,00	833,00	833,00	833,00	833,00	833,00	833,00
5 5-Recursos Próprios - (Ordinário, não vinculado)	10.000,00	833,00	833,00	833,00	833,00	833,00	833,00	833,00	833,00	833,00	833,00	833,00	833,00
1 Pessoal e Encargos Sociais	10.000,00	833,00	833,00	833,00	833,00	833,00	833,00	833,00	833,00	833,00	833,00	833,00	833,00
257 02 062 0048 2333 3190.04 99 001	10.000,00	833,00	833,00	833,00	833,00	833,00	833,00	833,00	833,00	833,00	833,00	833,00	833,00
3190.05 Outros Benefícios Previdenciários do servidor ou do militar	1.000,00	83,30	83,30	83,30	83,30	83,30	83,30	83,30	83,30	83,30	83,30	83,30	83,30
99 SEM APLICAÇÃO	1.000,00	83,30	83,30	83,30	83,30	83,30	83,30	83,30	83,30	83,30	83,30	83,30	83,30
1 Recursos Ordinários	1.000,00	83,30	83,30	83,30	83,30	83,30	83,30	83,30	83,30	83,30	83,30	83,30	83,30
5 5-Recursos Próprios - (Ordinário, não vinculado)	1.000,00	83,30	83,30	83,30	83,30	83,30	83,30	83,30	83,30	83,30	83,30	83,30	83,30

Documento Assinado em 2018/08/24 por JOÃO LUIS FERREIRA FILHO  
 Endereço: https://www.trepa.gov.br/pt/validarDoc.aspx?CodigoDoc=84334978c-7d06-4bc7-b557-becda0565098

**Prefeitura Municipal de Limoeiro**  
 Secretaria Municipal de Fazenda  
 Departamento de Contabilidade  
 Cronograma Mensal de Desembolso-CMD

Exercício: 2018

Classificação Institucional Funcional-Programática	Despesa Fixada	Janeiro	Fevereiro	Março	Abril	Mai	Junho	Julho	Agosto	Setembro	Outubro	Novembro	Dezembro
<b>001 Prefeitura Municipal de Limoeiro</b>	<b>982.000</b>	<b>81.801</b>	<b>81.801</b>	<b>81.801</b>	<b>81.801</b>	<b>81.801</b>	<b>81.801</b>	<b>81.801</b>	<b>81.801</b>	<b>81.801</b>	<b>81.801</b>	<b>81.801</b>	<b>81.801</b>
20.800 SECRETARIA DE ASSUNTOS JURÍDICOS	661.000,00	55.061,30	55.061,30	55.061,30	55.061,30	55.061,30	55.061,30	55.061,30	55.061,30	55.061,30	55.061,30	55.061,30	55.061,30
02 Judiciário	661.000,00	55.061,30	55.061,30	55.061,30	55.061,30	55.061,30	55.061,30	55.061,30	55.061,30	55.061,30	55.061,30	55.061,30	55.061,30
062 Def. Interesse Públ. no Proc. Judiciário	661.000,00	55.061,30	55.061,30	55.061,30	55.061,30	55.061,30	55.061,30	55.061,30	55.061,30	55.061,30	55.061,30	55.061,30	55.061,30
0048 GESTÃO DA SECRETARIA DE ASSUNTOS JURÍDICOS	661.000,00	55.061,30	55.061,30	55.061,30	55.061,30	55.061,30	55.061,30	55.061,30	55.061,30	55.061,30	55.061,30	55.061,30	55.061,30
2333 GESTÃO TÉCNICA E ADMINISTRATIVA DA SECRETARIA DE ASSUNTOS JURÍDICOS	661.000,00	55.061,30	55.061,30	55.061,30	55.061,30	55.061,30	55.061,30	55.061,30	55.061,30	55.061,30	55.061,30	55.061,30	55.061,30
3190.05 Outros Benefícios Previdenciários do servidor ou do militar	1.000,00	83,30	83,30	83,30	83,30	83,30	83,30	83,30	83,30	83,30	83,30	83,30	83,30
99 SEM APLICAÇÃO	1.000,00	83,30	83,30	83,30	83,30	83,30	83,30	83,30	83,30	83,30	83,30	83,30	83,30
1 Recursos Ordinários	1.000,00	83,30	83,30	83,30	83,30	83,30	83,30	83,30	83,30	83,30	83,30	83,30	83,30
5 5-Recursos Próprios - (Ordinário, não vinculado)	1.000,00	83,30	83,30	83,30	83,30	83,30	83,30	83,30	83,30	83,30	83,30	83,30	83,30
1 Pessoal e Encargos Sociais	1.000,00	83,30	83,30	83,30	83,30	83,30	83,30	83,30	83,30	83,30	83,30	83,30	83,30
258 02 062 0048 2333 3190.05 99 001	1.000	83	83	83	83	83	83	83	83	83	83	83	83
3190.11 Vencimentos e Vantagens Fixas - Pessoal Civil	347.000,00	28.905,10	28.905,10	28.905,10	28.905,10	28.905,10	28.905,10	28.905,10	28.905,10	28.905,10	28.905,10	28.905,10	28.905,10
99 SEM APLICAÇÃO	347.000,00	28.905,10	28.905,10	28.905,10	28.905,10	28.905,10	28.905,10	28.905,10	28.905,10	28.905,10	28.905,10	28.905,10	28.905,10
1 Recursos Ordinários	347.000,00	28.905,10	28.905,10	28.905,10	28.905,10	28.905,10	28.905,10	28.905,10	28.905,10	28.905,10	28.905,10	28.905,10	28.905,10
5 5-Recursos Próprios - (Ordinário, não vinculado)	347.000,00	28.905,10	28.905,10	28.905,10	28.905,10	28.905,10	28.905,10	28.905,10	28.905,10	28.905,10	28.905,10	28.905,10	28.905,10

Documento Assinado em 2018/05/23 por JOÃO LUIS FERREIRA FILHO  
 Endereço: https://app.votadao.com.br/pe/validaDoc?amCodigo=433978c-7d06-4bc7-b557-b9e0ad056d98

**Prefeitura Municipal de Limoeiro**  
 Secretaria Municipal de Fazenda  
 Departamento de Contabilidade  
 Cronograma Mensal de Desembolso-CMD

Exercício: 2018

Classificação Institucional Funcional-Programática	Despesa Fixada	Janeiro	Fevereiro	Março	Abril	Mai	Junho	Julho	Agosto	Setembro	Outubro	Novembro	Dezembro
<b>001 Prefeitura Municipal de Limoeiro</b>	<b>982.000</b>	<b>81.801</b>	<b>81.801</b>	<b>81.801</b>	<b>81.801</b>	<b>81.801</b>	<b>81.801</b>	<b>81.801</b>	<b>81.801</b>	<b>81.801</b>	<b>81.801</b>	<b>81.801</b>	<b>81.801</b>
20.800 SECRETARIA DE ASSUNTOS JURÍDICOS	661.000,00	55.061,30	55.061,30	55.061,30	55.061,30	55.061,30	55.061,30	55.061,30	55.061,30	55.061,30	55.061,30	55.061,30	55.061,30
02 Judiciário	661.000,00	55.061,30	55.061,30	55.061,30	55.061,30	55.061,30	55.061,30	55.061,30	55.061,30	55.061,30	55.061,30	55.061,30	55.061,30
062 Def. Interesse Públ. no Proc. Judiciário	661.000,00	55.061,30	55.061,30	55.061,30	55.061,30	55.061,30	55.061,30	55.061,30	55.061,30	55.061,30	55.061,30	55.061,30	55.061,30
0048 GESTÃO DA SECRETARIA DE ASSUNTOS JURÍDICOS	661.000,00	55.061,30	55.061,30	55.061,30	55.061,30	55.061,30	55.061,30	55.061,30	55.061,30	55.061,30	55.061,30	55.061,30	55.061,30
2333 GESTÃO TÉCNICA E ADMINISTRATIVA DA SECRETARIA DE ASSUNTOS JURÍDICOS	661.000,00	55.061,30	55.061,30	55.061,30	55.061,30	55.061,30	55.061,30	55.061,30	55.061,30	55.061,30	55.061,30	55.061,30	55.061,30
3190.13 Obrigações Patronais	75.000,00	6.247,50	6.247,50	6.247,50	6.247,50	6.247,50	6.247,50	6.247,50	6.247,50	6.247,50	6.247,50	6.247,50	6.247,50
99 SEM APLICAÇÃO	75.000,00	6.247,50	6.247,50	6.247,50	6.247,50	6.247,50	6.247,50	6.247,50	6.247,50	6.247,50	6.247,50	6.247,50	6.247,50
1 Recursos Ordinários	75.000,00	6.247,50	6.247,50	6.247,50	6.247,50	6.247,50	6.247,50	6.247,50	6.247,50	6.247,50	6.247,50	6.247,50	6.247,50
5 5-Recursos Próprios - (Ordinário, não vinculado)	75.000,00	6.247,50	6.247,50	6.247,50	6.247,50	6.247,50	6.247,50	6.247,50	6.247,50	6.247,50	6.247,50	6.247,50	6.247,50
1 Pessoal e Encargos Sociais	75.000,00	6.247,50	6.247,50	6.247,50	6.247,50	6.247,50	6.247,50	6.247,50	6.247,50	6.247,50	6.247,50	6.247,50	6.247,50
260 02 062 0048 2333 3190.13 99 001	75.000	6.248	6.248	6.248	6.248	6.248	6.248	6.248	6.248	6.248	6.248	6.248	6.248
3190.16 Outras Despesas Variáveis - Pessoal Civil	1.000,00	83,30	83,30	83,30	83,30	83,30	83,30	83,30	83,30	83,30	83,30	83,30	83,30
99 SEM APLICAÇÃO	1.000,00	83,30	83,30	83,30	83,30	83,30	83,30	83,30	83,30	83,30	83,30	83,30	83,30
1 Recursos Ordinários	1.000,00	83,30	83,30	83,30	83,30	83,30	83,30	83,30	83,30	83,30	83,30	83,30	83,30
5 5-Recursos Próprios - (Ordinário, não vinculado)	1.000,00	83,30	83,30	83,30	83,30	83,30	83,30	83,30	83,30	83,30	83,30	83,30	83,30

Documento Assinado Digitalmente por: JOÃO LUIS FERREIRA FILHO  
 CPF: 033.333.333-00  
 Endereço: Rua da Doc. 500, 500 - J. P. - Limoeiro - PE  
 Código do documento: 5033978c-7066-4bc7-5557-decda0565098

**Prefeitura Municipal de Limoeiro**  
 Secretaria Municipal de Fazenda  
 Departamento de Contabilidade  
 Cronograma Mensal de Desembolso-CMD

Exercício: 2018

Classificação Institucional Funcional-Programática	Despesa Fixada	Janeiro	Fevereiro	Março	Abril	Mai	Junho	Julho	Agosto	Setembro	Outubro	Novembro	Dezembro	
<b>001 Prefeitura Municipal de Limoeiro</b>	<b>982.000</b>	<b>81.801</b>	<b>81.801</b>	<b>81.801</b>	<b>81.801</b>	<b>81.801</b>	<b>81.801</b>	<b>81.801</b>	<b>81.801</b>	<b>81.801</b>	<b>81.801</b>	<b>81.801</b>	<b>81.801</b>	<b>82.133</b>
20.800 SECRETARIA DE ASSUNTOS JURÍDICOS	661.000,00	55.061,30	55.061,30	55.061,30	55.061,30	55.061,30	55.061,30	55.061,30	55.061,30	55.061,30	55.061,30	55.061,30	55.061,30	55.322,70
02 Judiciário	661.000,00	55.061,30	55.061,30	55.061,30	55.061,30	55.061,30	55.061,30	55.061,30	55.061,30	55.061,30	55.061,30	55.061,30	55.061,30	55.234,70
062 Def. Interesse Públ. no Proc. Judiciário	661.000,00	55.061,30	55.061,30	55.061,30	55.061,30	55.061,30	55.061,30	55.061,30	55.061,30	55.061,30	55.061,30	55.061,30	55.061,30	55.333,70
0048 GESTÃO DA SECRETARIA DE ASSUNTOS JURÍDICOS	661.000,00	55.061,30	55.061,30	55.061,30	55.061,30	55.061,30	55.061,30	55.061,30	55.061,30	55.061,30	55.061,30	55.061,30	55.061,30	55.357,70
2333 GESTÃO TÉCNICA E ADMINISTRATIVA DA SECRETARIA DE ASSUNTOS JURÍDICOS	661.000,00	55.061,30	55.061,30	55.061,30	55.061,30	55.061,30	55.061,30	55.061,30	55.061,30	55.061,30	55.061,30	55.061,30	55.061,30	55.357,70
3190.16 Outras Despesas Variáveis - Pessoal Civil	1.000,00	83,30	83,30	83,30	83,30	83,30	83,30	83,30	83,30	83,30	83,30	83,30	83,30	83,70
99 SEM APLICAÇÃO	1.000,00	83,30	83,30	83,30	83,30	83,30	83,30	83,30	83,30	83,30	83,30	83,30	83,30	83,70
1 Recursos Ordinários	1.000,00	83,30	83,30	83,30	83,30	83,30	83,30	83,30	83,30	83,30	83,30	83,30	83,30	83,70
5 5-Recursos Próprios - (Ordinário, não vinculado)	1.000,00	83,30	83,30	83,30	83,30	83,30	83,30	83,30	83,30	83,30	83,30	83,30	83,30	83,70
1 Pessoal e Encargos Sociais	1.000,00	83,30	83,30	83,30	83,30	83,30	83,30	83,30	83,30	83,30	83,30	83,30	83,30	83,70
261 02 062 0048 2333 3190.16 99 001	1.000	83	83	83	83	83	83	83	83	83	83	83	83	84
3191.13 Contribuições Patronais (19)(I)	2.000,00	166,60	166,60	166,60	166,60	166,60	166,60	166,60	166,60	166,60	166,60	166,60	166,60	167,40
99 SEM APLICAÇÃO	2.000,00	166,60	166,60	166,60	166,60	166,60	166,60	166,60	166,60	166,60	166,60	166,60	166,60	167,40
1 Recursos Ordinários	2.000,00	166,60	166,60	166,60	166,60	166,60	166,60	166,60	166,60	166,60	166,60	166,60	166,60	167,40
5 5-Recursos Próprios - (Ordinário, não vinculado)	2.000,00	166,60	166,60	166,60	166,60	166,60	166,60	166,60	166,60	166,60	166,60	166,60	166,60	167,40

Documento Assinado Digitalmente por: JOAO LUIS FERREIRA FILHO  
 CPF: 533.333.333-33  
 Endereço: Rua da Cidadania Doc. 5811  
 Código do documento: c43e978c-7d06-4bc7-b557-becda0565d98

**Prefeitura Municipal de Limoeiro**  
 Secretaria Municipal de Fazenda  
 Departamento de Contabilidade  
 Cronograma Mensal de Desembolso-CMD

Exercício: 2018

Classificação Institucional Funcional-Programática	Despesa Fixada	Janeiro	Fevereiro	Março	Abril	Mai	Junho	Julho	Agosto	Setembro	Outubro	Novembro	Dezembro
<b>001 Prefeitura Municipal de Limoeiro</b>	<b>982.000</b>	<b>81.801</b>	<b>81.801</b>	<b>81.801</b>	<b>81.801</b>	<b>81.801</b>	<b>81.801</b>	<b>81.801</b>	<b>81.801</b>	<b>81.801</b>	<b>81.801</b>	<b>81.801</b>	<b>81.801</b>
20.800 SECRETARIA DE ASSUNTOS JURÍDICOS	661.000,00	55.061,30	55.061,30	55.061,30	55.061,30	55.061,30	55.061,30	55.061,30	55.061,30	55.061,30	55.061,30	55.061,30	55.061,30
02 Judiciário	661.000,00	55.061,30	55.061,30	55.061,30	55.061,30	55.061,30	55.061,30	55.061,30	55.061,30	55.061,30	55.061,30	55.061,30	55.061,30
062 Def. Interesse Públ. no Proc. Judiciário	661.000,00	55.061,30	55.061,30	55.061,30	55.061,30	55.061,30	55.061,30	55.061,30	55.061,30	55.061,30	55.061,30	55.061,30	55.061,30
0048 GESTÃO DA SECRETARIA DE ASSUNTOS JURÍDICOS	661.000,00	55.061,30	55.061,30	55.061,30	55.061,30	55.061,30	55.061,30	55.061,30	55.061,30	55.061,30	55.061,30	55.061,30	55.061,30
2333 GESTÃO TÉCNICA E ADMINISTRATIVA DA SECRETARIA DE ASSUNTOS JURÍDICOS	661.000,00	55.061,30	55.061,30	55.061,30	55.061,30	55.061,30	55.061,30	55.061,30	55.061,30	55.061,30	55.061,30	55.061,30	55.061,30
3191.13 Contribuições Patronais (19)(I)	2.000,00	166,60	166,60	166,60	166,60	166,60	166,60	166,60	166,60	166,60	166,60	166,60	166,60
99 SEM APLICAÇÃO	2.000,00	166,60	166,60	166,60	166,60	166,60	166,60	166,60	166,60	166,60	166,60	166,60	166,60
1 Recursos Ordinários	2.000,00	166,60	166,60	166,60	166,60	166,60	166,60	166,60	166,60	166,60	166,60	166,60	166,60
5 5-Recursos Próprios - (Ordinário, não vinculado)	2.000,00	166,60	166,60	166,60	166,60	166,60	166,60	166,60	166,60	166,60	166,60	166,60	166,60
1 Pessoal e Encargos Sociais	2.000,00	166,60	166,60	166,60	166,60	166,60	166,60	166,60	166,60	166,60	166,60	166,60	166,60
262 02 062 0048 2333 3191.13 99 001	2.000,00	167,00	167,00	167,00	167,00	167,00	167,00	167,00	167,00	167,00	167,00	167,00	167,00
3390.14 Diárias - Civil	80.000,00	6.664,00	6.664,00	6.664,00	6.664,00	6.664,00	6.664,00	6.664,00	6.664,00	6.664,00	6.664,00	6.664,00	6.664,00
99 SEM APLICAÇÃO	80.000,00	6.664,00	6.664,00	6.664,00	6.664,00	6.664,00	6.664,00	6.664,00	6.664,00	6.664,00	6.664,00	6.664,00	6.664,00
1 Recursos Ordinários	80.000,00	6.664,00	6.664,00	6.664,00	6.664,00	6.664,00	6.664,00	6.664,00	6.664,00	6.664,00	6.664,00	6.664,00	6.664,00
5 5-Recursos Próprios - (Ordinário, não vinculado)	80.000,00	6.664,00	6.664,00	6.664,00	6.664,00	6.664,00	6.664,00	6.664,00	6.664,00	6.664,00	6.664,00	6.664,00	6.664,00

Documento Assinado Digitalmente por: JOÃO LUIS FERREIRA FILHO  
 CPF: 033.333.333-33  
 Endereço: Rua da Doc. 500 - J. P. - Limoeiro - PE  
 Código do documento: 24334978c-7d06-4bc7-b557-b0cda0564098

**Prefeitura Municipal de Limoeiro**  
 Secretaria Municipal de Fazenda  
 Departamento de Contabilidade  
 Cronograma Mensal de Desembolso-CMD

Exercício: 2018

Classificação Institucional Funcional-Programática	Despesa Fixada	Janeiro	Fevereiro	Março	Abril	Maior	Junho	Julho	Agosto	Setembro	Outubro	Novembro	Dezembro	
<b>001 Prefeitura Municipal de Limoeiro</b>	<b>982.000</b>	<b>81.801</b>	<b>81.801</b>	<b>81.801</b>	<b>81.801</b>	<b>81.801</b>	<b>81.801</b>	<b>81.801</b>	<b>81.801</b>	<b>81.801</b>	<b>81.801</b>	<b>81.801</b>	<b>81.801</b>	<b>82.153</b>
20.800 SECRETARIA DE ASSUNTOS JURÍDICOS	661.000,00	55.061,30	55.061,30	55.061,30	55.061,30	55.061,30	55.061,30	55.061,30	55.061,30	55.061,30	55.061,30	55.061,30	55.061,30	55.325
02 Judiciário	661.000,00	55.061,30	55.061,30	55.061,30	55.061,30	55.061,30	55.061,30	55.061,30	55.061,30	55.061,30	55.061,30	55.061,30	55.061,30	55.250
062 Def. Interesse Públ. no Proc. Judiciário	661.000,00	55.061,30	55.061,30	55.061,30	55.061,30	55.061,30	55.061,30	55.061,30	55.061,30	55.061,30	55.061,30	55.061,30	55.061,30	55.370
0048 GESTÃO DA SECRETARIA DE ASSUNTOS JURÍDICOS	661.000,00	55.061,30	55.061,30	55.061,30	55.061,30	55.061,30	55.061,30	55.061,30	55.061,30	55.061,30	55.061,30	55.061,30	55.061,30	55.570
2333 GESTÃO TÉCNICA E ADMINISTRATIVA DA SECRETARIA DE ASSUNTOS JURÍDICOS	661.000,00	55.061,30	55.061,30	55.061,30	55.061,30	55.061,30	55.061,30	55.061,30	55.061,30	55.061,30	55.061,30	55.061,30	55.061,30	55.570
3390.14 Diárias - Civil	80.000,00	6.664,00	6.664,00	6.664,00	6.664,00	6.664,00	6.664,00	6.664,00	6.664,00	6.664,00	6.664,00	6.664,00	6.664,00	6.660
99 SEM APLICAÇÃO	80.000,00	6.664,00	6.664,00	6.664,00	6.664,00	6.664,00	6.664,00	6.664,00	6.664,00	6.664,00	6.664,00	6.664,00	6.664,00	6.660
1 Recursos Ordinários	80.000,00	6.664,00	6.664,00	6.664,00	6.664,00	6.664,00	6.664,00	6.664,00	6.664,00	6.664,00	6.664,00	6.664,00	6.664,00	6.696
5 5-Recursos Próprios - (Ordinário, não vinculado)	80.000,00	6.664,00	6.664,00	6.664,00	6.664,00	6.664,00	6.664,00	6.664,00	6.664,00	6.664,00	6.664,00	6.664,00	6.664,00	6.696
3 Outras Despesas Correntes	80.000,00	6.664,00	6.664,00	6.664,00	6.664,00	6.664,00	6.664,00	6.664,00	6.664,00	6.664,00	6.664,00	6.664,00	6.664,00	6.696
263 02 062 0048 2333 3390.14 99 001	80.000	6.664	6.664	6.664	6.664	6.664	6.664	6.664	6.664	6.664	6.664	6.664	6.664	6.696
3390.30 Material de Consumo	55.000,00	4.581,50	4.581,50	4.581,50	4.581,50	4.581,50	4.581,50	4.581,50	4.581,50	4.581,50	4.581,50	4.581,50	4.581,50	4.603,50
99 SEM APLICAÇÃO	55.000,00	4.581,50	4.581,50	4.581,50	4.581,50	4.581,50	4.581,50	4.581,50	4.581,50	4.581,50	4.581,50	4.581,50	4.581,50	4.603,50
1 Recursos Ordinários	55.000,00	4.581,50	4.581,50	4.581,50	4.581,50	4.581,50	4.581,50	4.581,50	4.581,50	4.581,50	4.581,50	4.581,50	4.581,50	4.603,50
5 5-Recursos Próprios - (Ordinário, não vinculado)	55.000,00	4.581,50	4.581,50	4.581,50	4.581,50	4.581,50	4.581,50	4.581,50	4.581,50	4.581,50	4.581,50	4.581,50	4.581,50	4.603,50

Documento Assinado em 2018/08/23 por JOÃO LUIS FERREIRA FILHO  
 Endereço: https://app.votacao.gov.br/app/votacao/Doc/5amCódigodoDocumento:833978c-706-4bc70-557-0ccada0563098

**Prefeitura Municipal de Limoeiro**  
 Secretaria Municipal de Fazenda  
 Departamento de Contabilidade  
 Cronograma Mensal de Desembolso-CMD

Exercício: 2018

Classificação Institucional Funcional-Programática	Despesa Fixada	Janeiro	Fevereiro	Março	Abril	Maiο	Junho	Julho	Agosto	Setembro	Outubro	Novembro	Dezembro
<b>001 Prefeitura Municipal de Limoeiro</b>	<b>982.000</b>	<b>81.801</b>	<b>81.801</b>	<b>81.801</b>	<b>81.801</b>	<b>81.801</b>	<b>81.801</b>	<b>81.801</b>	<b>81.801</b>	<b>81.801</b>	<b>81.801</b>	<b>81.801</b>	<b>81.801</b>
20.800 SECRETARIA DE ASSUNTOS JURÍDICOS	661.000,00	55.061,30	55.061,30	55.061,30	55.061,30	55.061,30	55.061,30	55.061,30	55.061,30	55.061,30	55.061,30	55.061,30	55.061,30
02 Judiciário	661.000,00	55.061,30	55.061,30	55.061,30	55.061,30	55.061,30	55.061,30	55.061,30	55.061,30	55.061,30	55.061,30	55.061,30	55.061,30
062 Def. Interesse Públ. no Proc. Judiciário	661.000,00	55.061,30	55.061,30	55.061,30	55.061,30	55.061,30	55.061,30	55.061,30	55.061,30	55.061,30	55.061,30	55.061,30	55.061,30
0048 GESTÃO DA SECRETARIA DE ASSUNTOS JURÍDICOS	661.000,00	55.061,30	55.061,30	55.061,30	55.061,30	55.061,30	55.061,30	55.061,30	55.061,30	55.061,30	55.061,30	55.061,30	55.061,30
2333 GESTÃO TÉCNICA E ADMINISTRATIVA DA SECRETARIA DE ASSUNTOS JURÍDICOS	661.000,00	55.061,30	55.061,30	55.061,30	55.061,30	55.061,30	55.061,30	55.061,30	55.061,30	55.061,30	55.061,30	55.061,30	55.061,30
3390.30 Material de Consumo	55.000,00	4.581,50	4.581,50	4.581,50	4.581,50	4.581,50	4.581,50	4.581,50	4.581,50	4.581,50	4.581,50	4.581,50	4.581,50
99 SEM APLICAÇÃO	55.000,00	4.581,50	4.581,50	4.581,50	4.581,50	4.581,50	4.581,50	4.581,50	4.581,50	4.581,50	4.581,50	4.581,50	4.581,50
1 Recursos Ordinários	55.000,00	4.581,50	4.581,50	4.581,50	4.581,50	4.581,50	4.581,50	4.581,50	4.581,50	4.581,50	4.581,50	4.581,50	4.581,50
5 5-Recursos Próprios - (Ordinário, não vinculado)	55.000,00	4.581,50	4.581,50	4.581,50	4.581,50	4.581,50	4.581,50	4.581,50	4.581,50	4.581,50	4.581,50	4.581,50	4.581,50
3 Outras Despesas Correntes	55.000,00	4.581,50	4.581,50	4.581,50	4.581,50	4.581,50	4.581,50	4.581,50	4.581,50	4.581,50	4.581,50	4.581,50	4.581,50
264 02 062 0048 2333 3390.30 99 001	55.000,00	4.582,00	4.582,00	4.582,00	4.582,00	4.582,00	4.582,00	4.582,00	4.582,00	4.582,00	4.582,00	4.582,00	4.582,00
3390.35 Serviços de Consultoria	30.000,00	2.499,00	2.499,00	2.499,00	2.499,00	2.499,00	2.499,00	2.499,00	2.499,00	2.499,00	2.499,00	2.499,00	2.499,00
99 SEM APLICAÇÃO	30.000,00	2.499,00	2.499,00	2.499,00	2.499,00	2.499,00	2.499,00	2.499,00	2.499,00	2.499,00	2.499,00	2.499,00	2.499,00
1 Recursos Ordinários	30.000,00	2.499,00	2.499,00	2.499,00	2.499,00	2.499,00	2.499,00	2.499,00	2.499,00	2.499,00	2.499,00	2.499,00	2.499,00
5 5-Recursos Próprios - (Ordinário, não vinculado)	30.000,00	2.499,00	2.499,00	2.499,00	2.499,00	2.499,00	2.499,00	2.499,00	2.499,00	2.499,00	2.499,00	2.499,00	2.499,00

Documento Assinado em 2018/08/23 por JOAO LUIS FERREIRA FILHO  
 Endereço: https://sistemas.tce.pb.gov.br/app/validarDoc.aspx?CodigoDoc=33978c-70b6-4bc7-9d557-0e2dad0563098

**Prefeitura Municipal de Limoeiro**  
 Secretaria Municipal de Fazenda  
 Departamento de Contabilidade  
 Cronograma Mensal de Desembolso-CMD

Exercício: 2018

Classificação Institucional Funcional-Programática	Despesa Fixada	Janeiro	Fevereiro	Março	Abril	Mai	Junho	Julho	Agosto	Setembro	Outubro	Novembro	Dezembro	
<b>001 Prefeitura Municipal de Limoeiro</b>	<b>982.000</b>	<b>81.801</b>	<b>81.801</b>	<b>81.801</b>	<b>81.801</b>	<b>81.801</b>	<b>81.801</b>	<b>81.801</b>	<b>81.801</b>	<b>81.801</b>	<b>81.801</b>	<b>81.801</b>	<b>81.801</b>	<b>82.153</b>
20.800 SECRETARIA DE ASSUNTOS JURÍDICOS	661.000,00	55.061,30	55.061,30	55.061,30	55.061,30	55.061,30	55.061,30	55.061,30	55.061,30	55.061,30	55.061,30	55.061,30	55.061,30	55.322,70
02 Judiciário	661.000,00	55.061,30	55.061,30	55.061,30	55.061,30	55.061,30	55.061,30	55.061,30	55.061,30	55.061,30	55.061,30	55.061,30	55.061,30	55.247,00
062 Def. Interesse Públ. no Proc. Judiciário	661.000,00	55.061,30	55.061,30	55.061,30	55.061,30	55.061,30	55.061,30	55.061,30	55.061,30	55.061,30	55.061,30	55.061,30	55.061,30	55.333,70
0048 GESTÃO DA SECRETARIA DE ASSUNTOS JURÍDICOS	661.000,00	55.061,30	55.061,30	55.061,30	55.061,30	55.061,30	55.061,30	55.061,30	55.061,30	55.061,30	55.061,30	55.061,30	55.061,30	55.357,00
2333 GESTÃO TÉCNICA E ADMINISTRATIVA DA SECRETARIA DE ASSUNTOS JURÍDICOS	661.000,00	55.061,30	55.061,30	55.061,30	55.061,30	55.061,30	55.061,30	55.061,30	55.061,30	55.061,30	55.061,30	55.061,30	55.061,30	55.357,00
3390.36 Outros Serviços de Terceiros - Pessoa Física	10.000,00	833,00	833,00	833,00	833,00	833,00	833,00	833,00	833,00	833,00	833,00	833,00	833,00	837,00
99 SEM APLICAÇÃO	10.000,00	833,00	833,00	833,00	833,00	833,00	833,00	833,00	833,00	833,00	833,00	833,00	833,00	837,00
1 Recursos Ordinários	10.000,00	833,00	833,00	833,00	833,00	833,00	833,00	833,00	833,00	833,00	833,00	833,00	833,00	837,00
5 5-Recursos Próprios - (Ordinário, não vinculado)	10.000,00	833,00	833,00	833,00	833,00	833,00	833,00	833,00	833,00	833,00	833,00	833,00	833,00	837,00
3 Outras Despesas Correntes	10.000,00	833,00	833,00	833,00	833,00	833,00	833,00	833,00	833,00	833,00	833,00	833,00	833,00	837,00
266 02 062 0048 2333 3390.36 99 001	10.000,00	833,00	833,00	833,00	833,00	833,00	833,00	833,00	833,00	833,00	833,00	833,00	833,00	837,00
3390.39 Outros Serviços de Terceiros - Pessoa Jurídica	50.000,00	4.165,00	4.165,00	4.165,00	4.165,00	4.165,00	4.165,00	4.165,00	4.165,00	4.165,00	4.165,00	4.165,00	4.165,00	4.185,00
99 SEM APLICAÇÃO	50.000,00	4.165,00	4.165,00	4.165,00	4.165,00	4.165,00	4.165,00	4.165,00	4.165,00	4.165,00	4.165,00	4.165,00	4.165,00	4.185,00
1 Recursos Ordinários	50.000,00	4.165,00	4.165,00	4.165,00	4.165,00	4.165,00	4.165,00	4.165,00	4.165,00	4.165,00	4.165,00	4.165,00	4.165,00	4.185,00
5 5-Recursos Próprios - (Ordinário, não vinculado)	50.000,00	4.165,00	4.165,00	4.165,00	4.165,00	4.165,00	4.165,00	4.165,00	4.165,00	4.165,00	4.165,00	4.165,00	4.165,00	4.185,00

Documento Assinado em 2018/08/24 por JOÃO LUIS FERREIRA FILHO  
 Endereço: https://sistemas.tce.pb.gov.br/epm/validaDoc.aspx?CodigoDoc=58amCódigo do documento: c43a978c-7d06-4bc7-b557-b5cda0563098

**Prefeitura Municipal de Limoeiro**  
 Secretaria Municipal de Fazenda  
 Departamento de Contabilidade  
 Cronograma Mensal de Desembolso-CMD

Exercício: 2018

Classificação Institucional Funcional-Programática	Despesa Fixada	Janeiro	Fevereiro	Março	Abril	Maiο	Junho	Julho	Agosto	Setembro	Outubro	Novembro	Dezembro
<b>001 Prefeitura Municipal de Limoeiro</b>	<b>982.000</b>	<b>81.801</b>	<b>81.801</b>	<b>81.801</b>	<b>81.801</b>	<b>81.801</b>	<b>81.801</b>	<b>81.801</b>	<b>81.801</b>	<b>81.801</b>	<b>81.801</b>	<b>81.801</b>	<b>81.801</b>
20.800 SECRETARIA DE ASSUNTOS JURÍDICOS	661.000,00	55.061,30	55.061,30	55.061,30	55.061,30	55.061,30	55.061,30	55.061,30	55.061,30	55.061,30	55.061,30	55.061,30	55.061,30
02 Judiciário	661.000,00	55.061,30	55.061,30	55.061,30	55.061,30	55.061,30	55.061,30	55.061,30	55.061,30	55.061,30	55.061,30	55.061,30	55.061,30
062 Def. Interesse Públ. no Proc. Judiciário	661.000,00	55.061,30	55.061,30	55.061,30	55.061,30	55.061,30	55.061,30	55.061,30	55.061,30	55.061,30	55.061,30	55.061,30	55.061,30
0048 GESTÃO DA SECRETARIA DE ASSUNTOS JURÍDICOS	661.000,00	55.061,30	55.061,30	55.061,30	55.061,30	55.061,30	55.061,30	55.061,30	55.061,30	55.061,30	55.061,30	55.061,30	55.061,30
2333 GESTÃO TÉCNICA E ADMINISTRATIVA DA SECRETARIA DE ASSUNTOS JURÍDICOS	661.000,00	55.061,30	55.061,30	55.061,30	55.061,30	55.061,30	55.061,30	55.061,30	55.061,30	55.061,30	55.061,30	55.061,30	55.061,30
3390.39 Outros Serviços de Terceiros - Pessoa Jurídica	50.000,00	4.165,00	4.165,00	4.165,00	4.165,00	4.165,00	4.165,00	4.165,00	4.165,00	4.165,00	4.165,00	4.165,00	4.165,00
99 SEM APLICAÇÃO	50.000,00	4.165,00	4.165,00	4.165,00	4.165,00	4.165,00	4.165,00	4.165,00	4.165,00	4.165,00	4.165,00	4.165,00	4.165,00
1 Recursos Ordinários	50.000,00	4.165,00	4.165,00	4.165,00	4.165,00	4.165,00	4.165,00	4.165,00	4.165,00	4.165,00	4.165,00	4.165,00	4.165,00
5 5-Recursos Próprios - (Ordinário, não vinculado)	50.000,00	4.165,00	4.165,00	4.165,00	4.165,00	4.165,00	4.165,00	4.165,00	4.165,00	4.165,00	4.165,00	4.165,00	4.165,00
3 Outras Despesas Correntes	50.000,00	4.165,00	4.165,00	4.165,00	4.165,00	4.165,00	4.165,00	4.165,00	4.165,00	4.165,00	4.165,00	4.165,00	4.165,00
267 02 062 0048 2333 3390.39 99 001	50.000	4.165	4.165	4.165	4.165	4.165	4.165	4.165	4.165	4.165	4.165	4.165	4.165

Documento Assinado em 2018/08/24 por JOAO LUIS FERREIRA FILHO  
 Endereço: https://app.votada.com.br/pe/verificacao/33903978c7064bc7905570ecda0565098

**Prefeitura Municipal de Limoeiro**  
 Secretaria Municipal de Fazenda  
 Departamento de Contabilidade  
 Cronograma Mensal de Desembolso-CMD

Exercício: 2018

Classificação Institucional Funcional-Programática	Despesa Fixada	Janeiro	Fevereiro	Março	Abril	Maiο	Junho	Julho	Agosto	Setembro	Outubro	Novembro	Dezembro
<b>004 Fundo Municipal de Assistência Social</b>	<b>301.000</b>	<b>25.073</b>	<b>25.073</b>	<b>25.073</b>	<b>25.073</b>	<b>25.073</b>	<b>25.073</b>	<b>25.073</b>	<b>25.073</b>	<b>25.073</b>	<b>25.073</b>	<b>25.073</b>	<b>25.073</b>
<b>21.500 FUNDO MUNICIPAL DE ASSISTÊNCIA SOCIAL</b>	<b>301.000,00</b>	<b>25.073,30</b>	<b>25.073,30</b>	<b>25.073,30</b>	<b>25.073,30</b>	<b>25.073,30</b>	<b>25.073,30</b>	<b>25.073,30</b>	<b>25.073,30</b>	<b>25.073,30</b>	<b>25.073,30</b>	<b>25.073,30</b>	<b>25.073,30</b>
08 Assistência Social	301.000,00	25.073,30	25.073,30	25.073,30	25.073,30	25.073,30	25.073,30	25.073,30	25.073,30	25.073,30	25.073,30	25.073,30	25.073,30
244 Assistência Comunitária	301.000,00	25.073,30	25.073,30	25.073,30	25.073,30	25.073,30	25.073,30	25.073,30	25.073,30	25.073,30	25.073,30	25.073,30	25.073,30
0024 PROTEÇÃO ESPECIAL DE ALTA E MÉDIA COMPLEXIDADE	301.000,00	25.073,30	25.073,30	25.073,30	25.073,30	25.073,30	25.073,30	25.073,30	25.073,30	25.073,30	25.073,30	25.073,30	25.073,30
2334 GESTÃO TÉCNICA E ADMINISTRATIVA DO CRAS - PAEFI	131.000,00	10.912,30	10.912,30	10.912,30	10.912,30	10.912,30	10.912,30	10.912,30	10.912,30	10.912,30	10.912,30	10.912,30	10.912,30
3190.04 Contratação por Tempo Determinado	60.000,00	4.998,00	4.998,00	4.998,00	4.998,00	4.998,00	4.998,00	4.998,00	4.998,00	4.998,00	4.998,00	4.998,00	4.998,00
99 SEM APLICAÇÃO	60.000,00	4.998,00	4.998,00	4.998,00	4.998,00	4.998,00	4.998,00	4.998,00	4.998,00	4.998,00	4.998,00	4.998,00	4.998,00
92 Transferência de Recursos do FNAS	60.000,00	4.998,00	4.998,00	4.998,00	4.998,00	4.998,00	4.998,00	4.998,00	4.998,00	4.998,00	4.998,00	4.998,00	4.998,00
8 8-Recursos Transferidos pelo FNAS	60.000,00	4.998,00	4.998,00	4.998,00	4.998,00	4.998,00	4.998,00	4.998,00	4.998,00	4.998,00	4.998,00	4.998,00	4.998,00
1 Pessoal e Encargos Sociais	60.000,00	4.998,00	4.998,00	4.998,00	4.998,00	4.998,00	4.998,00	4.998,00	4.998,00	4.998,00	4.998,00	4.998,00	4.998,00
692 08 244 0024 2334 3190.04 99 092	60.000	4.998	4.998	4.998	4.998	4.998	4.998	4.998	4.998	4.998	4.998	4.998	4.998
3190.05 Outros Benefícios Previdenciários do servidor ou do militar	5.000,00	416,50	416,50	416,50	416,50	416,50	416,50	416,50	416,50	416,50	416,50	416,50	416,50
99 SEM APLICAÇÃO	5.000,00	416,50	416,50	416,50	416,50	416,50	416,50	416,50	416,50	416,50	416,50	416,50	416,50
92 Transferência de Recursos do FNAS	5.000,00	416,50	416,50	416,50	416,50	416,50	416,50	416,50	416,50	416,50	416,50	416,50	416,50
8 8-Recursos Transferidos pelo FNAS	5.000,00	416,50	416,50	416,50	416,50	416,50	416,50	416,50	416,50	416,50	416,50	416,50	416,50

Documento Assinado em 2018/09/20 por JOAO LUIS FERREIRA FILHO  
 App: v.1.0.0 DocId: 34978c7064bc74557-decda0565098

**Prefeitura Municipal de Limoeiro**  
 Secretaria Municipal de Fazenda  
 Departamento de Contabilidade  
 Cronograma Mensal de Desembolso-CMD

Exercício: 2018

Classificação Institucional Funcional-Programática	Despesa Fixada	Janeiro	Fevereiro	Março	Abril	Maiο	Junho	Julho	Agosto	Setembro	Outubro	Novembro	Dezembro
<b>004 Fundo Municipal de Assistência Social</b>	<b>301.000</b>	<b>25.073</b>	<b>25.073</b>	<b>25.073</b>	<b>25.073</b>	<b>25.073</b>	<b>25.073</b>	<b>25.073</b>	<b>25.073</b>	<b>25.073</b>	<b>25.073</b>	<b>25.073</b>	<b>25.073</b>
21.500 FUNDO MUNICIPAL DE ASSISTÊNCIA SOCIAL	301.000,00	25.073,30	25.073,30	25.073,30	25.073,30	25.073,30	25.073,30	25.073,30	25.073,30	25.073,30	25.073,30	25.073,30	25.073,30
08 Assistência Social	301.000,00	25.073,30	25.073,30	25.073,30	25.073,30	25.073,30	25.073,30	25.073,30	25.073,30	25.073,30	25.073,30	25.073,30	25.073,30
244 Assistência Comunitária	301.000,00	25.073,30	25.073,30	25.073,30	25.073,30	25.073,30	25.073,30	25.073,30	25.073,30	25.073,30	25.073,30	25.073,30	25.073,30
0024 PROTEÇÃO ESPECIAL DE ALTA E MÉDIA COMPLEXIDADE	301.000,00	25.073,30	25.073,30	25.073,30	25.073,30	25.073,30	25.073,30	25.073,30	25.073,30	25.073,30	25.073,30	25.073,30	25.073,30
2334 GESTÃO TÉCNICA E ADMINISTRATIVA DO CRAS - PAEFI	131.000,00	10.912,30	10.912,30	10.912,30	10.912,30	10.912,30	10.912,30	10.912,30	10.912,30	10.912,30	10.912,30	10.912,30	10.912,30
3190.05 Outros Benefícios Previdenciários do servidor ou do militar	5.000,00	416,50	416,50	416,50	416,50	416,50	416,50	416,50	416,50	416,50	416,50	416,50	416,50
99 SEM APLICAÇÃO	5.000,00	416,50	416,50	416,50	416,50	416,50	416,50	416,50	416,50	416,50	416,50	416,50	416,50
92 Transferência de Recursos do FNAS	5.000,00	416,50	416,50	416,50	416,50	416,50	416,50	416,50	416,50	416,50	416,50	416,50	416,50
8 8-Recursos Transferidos pelo FNAS	5.000,00	416,50	416,50	416,50	416,50	416,50	416,50	416,50	416,50	416,50	416,50	416,50	416,50
1 Pessoal e Encargos Sociais	5.000,00	416,50	416,50	416,50	416,50	416,50	416,50	416,50	416,50	416,50	416,50	416,50	416,50
693 08 244 0024 2334 3190.05 99 092	5.000,00	417,00	417,00	417,00	417,00	417,00	417,00	417,00	417,00	417,00	417,00	417,00	417,00
3190.11 Vencimentos e Vantagens Fixas - Pessoal Civil	15.000,00	1.249,50	1.249,50	1.249,50	1.249,50	1.249,50	1.249,50	1.249,50	1.249,50	1.249,50	1.249,50	1.249,50	1.249,50
99 SEM APLICAÇÃO	15.000,00	1.249,50	1.249,50	1.249,50	1.249,50	1.249,50	1.249,50	1.249,50	1.249,50	1.249,50	1.249,50	1.249,50	1.249,50
92 Transferência de Recursos do FNAS	15.000,00	1.249,50	1.249,50	1.249,50	1.249,50	1.249,50	1.249,50	1.249,50	1.249,50	1.249,50	1.249,50	1.249,50	1.249,50
8 8-Recursos Transferidos pelo FNAS	15.000,00	1.249,50	1.249,50	1.249,50	1.249,50	1.249,50	1.249,50	1.249,50	1.249,50	1.249,50	1.249,50	1.249,50	1.249,50

Documento Assinado em 2018/09/20 por JOAO LUIS FERREIRA FILHO  
 App: v.1.0.0 DocId: 343a978c-7d06-4bc7-b557-becada0567098

**Prefeitura Municipal de Limoeiro**  
 Secretaria Municipal de Fazenda  
 Departamento de Contabilidade  
 Cronograma Mensal de Desembolso-CMD

Exercício: 2018

Classificação Institucional Funcional-Programática	Despesa Fixada	Janeiro	Fevereiro	Março	Abril	Maiο	Junho	Julho	Agosto	Setembro	Outubro	Novembro	Dezembro
<b>004 Fundo Municipal de Assistência Social</b>	<b>301.000</b>	<b>25.073</b>	<b>25.073</b>	<b>25.073</b>	<b>25.073</b>	<b>25.073</b>	<b>25.073</b>	<b>25.073</b>	<b>25.073</b>	<b>25.073</b>	<b>25.073</b>	<b>25.073</b>	<b>25.073</b>
<b>21.500 FUNDO MUNICIPAL DE ASSISTÊNCIA SOCIAL</b>	<b>301.000,00</b>	<b>25.073,30</b>	<b>25.073,30</b>	<b>25.073,30</b>	<b>25.073,30</b>	<b>25.073,30</b>	<b>25.073,30</b>	<b>25.073,30</b>	<b>25.073,30</b>	<b>25.073,30</b>	<b>25.073,30</b>	<b>25.073,30</b>	<b>25.073,30</b>
08 Assistência Social	301.000,00	25.073,30	25.073,30	25.073,30	25.073,30	25.073,30	25.073,30	25.073,30	25.073,30	25.073,30	25.073,30	25.073,30	25.073,30
244 Assistência Comunitária	301.000,00	25.073,30	25.073,30	25.073,30	25.073,30	25.073,30	25.073,30	25.073,30	25.073,30	25.073,30	25.073,30	25.073,30	25.073,30
0024 PROTEÇÃO ESPECIAL DE ALTA E MÉDIA COMPLEXIDADE	301.000,00	25.073,30	25.073,30	25.073,30	25.073,30	25.073,30	25.073,30	25.073,30	25.073,30	25.073,30	25.073,30	25.073,30	25.073,30
2334 GESTÃO TÉCNICA E ADMINISTRATIVA DO CRAS - PAEFI	131.000,00	10.912,30	10.912,30	10.912,30	10.912,30	10.912,30	10.912,30	10.912,30	10.912,30	10.912,30	10.912,30	10.912,30	10.912,30
3190.11 Vencimentos e Vantagens Fixas - Pessoal Civil	15.000,00	1.249,50	1.249,50	1.249,50	1.249,50	1.249,50	1.249,50	1.249,50	1.249,50	1.249,50	1.249,50	1.249,50	1.249,50
99 SEM APLICAÇÃO	15.000,00	1.249,50	1.249,50	1.249,50	1.249,50	1.249,50	1.249,50	1.249,50	1.249,50	1.249,50	1.249,50	1.249,50	1.249,50
92 Transferência de Recursos do FNAS	15.000,00	1.249,50	1.249,50	1.249,50	1.249,50	1.249,50	1.249,50	1.249,50	1.249,50	1.249,50	1.249,50	1.249,50	1.249,50
8 8-Recursos Transferidos pelo FNAS	15.000,00	1.249,50	1.249,50	1.249,50	1.249,50	1.249,50	1.249,50	1.249,50	1.249,50	1.249,50	1.249,50	1.249,50	1.249,50
1 Pessoal e Encargos Sociais	15.000,00	1.249,50	1.249,50	1.249,50	1.249,50	1.249,50	1.249,50	1.249,50	1.249,50	1.249,50	1.249,50	1.249,50	1.249,50
694 08 244 0024 2334 3190.11 99 092	15.000,00	1.250	1.250	1.250	1.250	1.250	1.250	1.250	1.250	1.250	1.250	1.250	1.250
3190.13 Obrigações Patronais	5.000,00	416,50	416,50	416,50	416,50	416,50	416,50	416,50	416,50	416,50	416,50	416,50	416,50
99 SEM APLICAÇÃO	5.000,00	416,50	416,50	416,50	416,50	416,50	416,50	416,50	416,50	416,50	416,50	416,50	416,50
92 Transferência de Recursos do FNAS	5.000,00	416,50	416,50	416,50	416,50	416,50	416,50	416,50	416,50	416,50	416,50	416,50	416,50
8 8-Recursos Transferidos pelo FNAS	5.000,00	416,50	416,50	416,50	416,50	416,50	416,50	416,50	416,50	416,50	416,50	416,50	416,50

Documento Assinado em 2018/09/20 por JOAO LUIS FERREIRA FILHO  
 App: v.1.0.0 DocId: 313978c7-7064-bc70-5571-decda0565098

**Prefeitura Municipal de Limoeiro**  
 Secretaria Municipal de Fazenda  
 Departamento de Contabilidade  
 Cronograma Mensal de Desembolso-CMD

Exercício: 2018

Classificação Institucional Funcional-Programática	Despesa Fixada	Janeiro	Fevereiro	Março	Abril	Maiο	Junho	Julho	Agosto	Setembro	Outubro	Novembro	Dezembro
<b>004 Fundo Municipal de Assistência Social</b>	<b>301.000</b>	<b>25.073</b>	<b>25.073</b>	<b>25.073</b>	<b>25.073</b>	<b>25.073</b>	<b>25.073</b>	<b>25.073</b>	<b>25.073</b>	<b>25.073</b>	<b>25.073</b>	<b>25.073</b>	<b>25.073</b>
<b>21.500 FUNDO MUNICIPAL DE ASSISTÊNCIA SOCIAL</b>	<b>301.000,00</b>	<b>25.073,30</b>	<b>25.073,30</b>	<b>25.073,30</b>	<b>25.073,30</b>	<b>25.073,30</b>	<b>25.073,30</b>	<b>25.073,30</b>	<b>25.073,30</b>	<b>25.073,30</b>	<b>25.073,30</b>	<b>25.073,30</b>	<b>25.073,30</b>
08 Assistência Social	301.000,00	25.073,30	25.073,30	25.073,30	25.073,30	25.073,30	25.073,30	25.073,30	25.073,30	25.073,30	25.073,30	25.073,30	25.073,30
244 Assistência Comunitária	301.000,00	25.073,30	25.073,30	25.073,30	25.073,30	25.073,30	25.073,30	25.073,30	25.073,30	25.073,30	25.073,30	25.073,30	25.073,30
0024 PROTEÇÃO ESPECIAL DE ALTA E MÉDIA COMPLEXIDADE	301.000,00	25.073,30	25.073,30	25.073,30	25.073,30	25.073,30	25.073,30	25.073,30	25.073,30	25.073,30	25.073,30	25.073,30	25.073,30
2334 GESTÃO TÉCNICA E ADMINISTRATIVA DO CRAS - PAEFI	131.000,00	10.912,30	10.912,30	10.912,30	10.912,30	10.912,30	10.912,30	10.912,30	10.912,30	10.912,30	10.912,30	10.912,30	10.912,30
3190.13 Obrigações Patronais	5.000,00	416,50	416,50	416,50	416,50	416,50	416,50	416,50	416,50	416,50	416,50	416,50	416,50
99 SEM APLICAÇÃO	5.000,00	416,50	416,50	416,50	416,50	416,50	416,50	416,50	416,50	416,50	416,50	416,50	416,50
92 Transferência de Recursos do FNAS	5.000,00	416,50	416,50	416,50	416,50	416,50	416,50	416,50	416,50	416,50	416,50	416,50	416,50
8 8-Recursos Transferidos pelo FNAS	5.000,00	416,50	416,50	416,50	416,50	416,50	416,50	416,50	416,50	416,50	416,50	416,50	416,50
1 Pessoal e Encargos Sociais	5.000,00	416,50	416,50	416,50	416,50	416,50	416,50	416,50	416,50	416,50	416,50	416,50	416,50
695 08 244 0024 2334 3190.13 99 092	5.000	417	417	417	417	417	417	417	417	417	417	417	417
3190.16 Outras Despesas Variáveis - Pessoal Civil	1.000,00	83,30	83,30	83,30	83,30	83,30	83,30	83,30	83,30	83,30	83,30	83,30	83,30
99 SEM APLICAÇÃO	1.000,00	83,30	83,30	83,30	83,30	83,30	83,30	83,30	83,30	83,30	83,30	83,30	83,30
92 Transferência de Recursos do FNAS	1.000,00	83,30	83,30	83,30	83,30	83,30	83,30	83,30	83,30	83,30	83,30	83,30	83,30
8 8-Recursos Transferidos pelo FNAS	1.000,00	83,30	83,30	83,30	83,30	83,30	83,30	83,30	83,30	83,30	83,30	83,30	83,30

Documento Assinado Digitalmente por: JOAO LUIS FERREIRA FILHO  
 CPF: 011.999.999-99  
 App: v.1.0.0 Doc: 2018050565098  
 Código do documento: c43a978c-7d06-4bc7-b557-becda0565098

**Prefeitura Municipal de Limoeiro**  
 Secretaria Municipal de Fazenda  
 Departamento de Contabilidade  
 Cronograma Mensal de Desembolso-CMD

Exercício: 2018

Classificação Institucional Funcional-Programática	Despesa Fixada	Janeiro	Fevereiro	Março	Abril	Maiο	Junho	Julho	Agosto	Setembro	Outubro	Novembro	Dezembro
<b>004 Fundo Municipal de Assistência Social</b>	<b>301.000</b>	<b>25.073</b>	<b>25.073</b>	<b>25.073</b>	<b>25.073</b>	<b>25.073</b>	<b>25.073</b>	<b>25.073</b>	<b>25.073</b>	<b>25.073</b>	<b>25.073</b>	<b>25.073</b>	<b>25.073</b>
<b>21.500 FUNDO MUNICIPAL DE ASSISTÊNCIA SOCIAL</b>	<b>301.000,00</b>	<b>25.073,30</b>	<b>25.073,30</b>	<b>25.073,30</b>	<b>25.073,30</b>	<b>25.073,30</b>	<b>25.073,30</b>	<b>25.073,30</b>	<b>25.073,30</b>	<b>25.073,30</b>	<b>25.073,30</b>	<b>25.073,30</b>	<b>25.073,30</b>
08 Assistência Social	301.000,00	25.073,30	25.073,30	25.073,30	25.073,30	25.073,30	25.073,30	25.073,30	25.073,30	25.073,30	25.073,30	25.073,30	25.073,30
244 Assistência Comunitária	301.000,00	25.073,30	25.073,30	25.073,30	25.073,30	25.073,30	25.073,30	25.073,30	25.073,30	25.073,30	25.073,30	25.073,30	25.073,30
0024 PROTEÇÃO ESPECIAL DE ALTA E MÉDIA COMPLEXIDADE	301.000,00	25.073,30	25.073,30	25.073,30	25.073,30	25.073,30	25.073,30	25.073,30	25.073,30	25.073,30	25.073,30	25.073,30	25.073,30
2334 GESTÃO TÉCNICA E ADMINISTRATIVA DO CRAS - PAEFI	131.000,00	10.912,30	10.912,30	10.912,30	10.912,30	10.912,30	10.912,30	10.912,30	10.912,30	10.912,30	10.912,30	10.912,30	10.912,30
3190.16 Outras Despesas Variáveis - Pessoal Civil	1.000,00	83,30	83,30	83,30	83,30	83,30	83,30	83,30	83,30	83,30	83,30	83,30	83,30
99 SEM APLICAÇÃO	1.000,00	83,30	83,30	83,30	83,30	83,30	83,30	83,30	83,30	83,30	83,30	83,30	83,30
92 Transferência de Recursos do FNAS	1.000,00	83,30	83,30	83,30	83,30	83,30	83,30	83,30	83,30	83,30	83,30	83,30	83,30
8 8-Recursos Transferidos pelo FNAS	1.000,00	83,30	83,30	83,30	83,30	83,30	83,30	83,30	83,30	83,30	83,30	83,30	83,30
1 Pessoal e Encargos Sociais	1.000,00	83,30	83,30	83,30	83,30	83,30	83,30	83,30	83,30	83,30	83,30	83,30	83,30
696 08 244 0024 2334 3190.16 99 092	1.000,00	83,30	83,30	83,30	83,30	83,30	83,30	83,30	83,30	83,30	83,30	83,30	83,30
3191.13 Contribuições Patronais (19)(I)	10.000,00	833,00	833,00	833,00	833,00	833,00	833,00	833,00	833,00	833,00	833,00	833,00	833,00
99 SEM APLICAÇÃO	10.000,00	833,00	833,00	833,00	833,00	833,00	833,00	833,00	833,00	833,00	833,00	833,00	833,00
92 Transferência de Recursos do FNAS	10.000,00	833,00	833,00	833,00	833,00	833,00	833,00	833,00	833,00	833,00	833,00	833,00	833,00
8 8-Recursos Transferidos pelo FNAS	10.000,00	833,00	833,00	833,00	833,00	833,00	833,00	833,00	833,00	833,00	833,00	833,00	833,00

Documento Assinado em 2018/09/24 por JOAO LUIS FERREIRA FILHO  
 App: v1.0.0 DocId: 343978c7d064bc7b5571becda0565098

**Prefeitura Municipal de Limoeiro**  
 Secretaria Municipal de Fazenda  
 Departamento de Contabilidade  
 Cronograma Mensal de Desembolso-CMD

Exercício: 2018

Classificação Institucional Funcional-Programática	Despesa Fixada	Janeiro	Fevereiro	Março	Abril	Maiο	Junho	Julho	Agosto	Setembro	Outubro	Novembro	Dezembro
<b>004 Fundo Municipal de Assistência Social</b>	<b>301.000</b>	<b>25.073</b>	<b>25.073</b>	<b>25.073</b>	<b>25.073</b>	<b>25.073</b>	<b>25.073</b>	<b>25.073</b>	<b>25.073</b>	<b>25.073</b>	<b>25.073</b>	<b>25.073</b>	<b>25.073</b>
<b>21.500 FUNDO MUNICIPAL DE ASSISTÊNCIA SOCIAL</b>	<b>301.000,00</b>	<b>25.073,30</b>	<b>25.073,30</b>	<b>25.073,30</b>	<b>25.073,30</b>	<b>25.073,30</b>	<b>25.073,30</b>	<b>25.073,30</b>	<b>25.073,30</b>	<b>25.073,30</b>	<b>25.073,30</b>	<b>25.073,30</b>	<b>25.073,30</b>
08 Assistência Social	301.000,00	25.073,30	25.073,30	25.073,30	25.073,30	25.073,30	25.073,30	25.073,30	25.073,30	25.073,30	25.073,30	25.073,30	25.073,30
244 Assistência Comunitária	301.000,00	25.073,30	25.073,30	25.073,30	25.073,30	25.073,30	25.073,30	25.073,30	25.073,30	25.073,30	25.073,30	25.073,30	25.073,30
0024 PROTEÇÃO ESPECIAL DE ALTA E MÉDIA COMPLEXIDADE	301.000,00	25.073,30	25.073,30	25.073,30	25.073,30	25.073,30	25.073,30	25.073,30	25.073,30	25.073,30	25.073,30	25.073,30	25.073,30
2334 GESTÃO TÉCNICA E ADMINISTRATIVA DO CRAS - PAEFI	131.000,00	10.912,30	10.912,30	10.912,30	10.912,30	10.912,30	10.912,30	10.912,30	10.912,30	10.912,30	10.912,30	10.912,30	10.912,30
3191.13 Contribuições Patronais (19)(I)	10.000,00	833,00	833,00	833,00	833,00	833,00	833,00	833,00	833,00	833,00	833,00	833,00	833,00
99 SEM APLICAÇÃO	10.000,00	833,00	833,00	833,00	833,00	833,00	833,00	833,00	833,00	833,00	833,00	833,00	833,00
92 Transferência de Recursos do FNAS	10.000,00	833,00	833,00	833,00	833,00	833,00	833,00	833,00	833,00	833,00	833,00	833,00	833,00
8 8-Recursos Transferidos pelo FNAS	10.000,00	833,00	833,00	833,00	833,00	833,00	833,00	833,00	833,00	833,00	833,00	833,00	833,00
1 Pessoal e Encargos Sociais	10.000,00	833,00	833,00	833,00	833,00	833,00	833,00	833,00	833,00	833,00	833,00	833,00	833,00
697 08 244 0024 2334 3191.13 99 092	10.000,00	833,00	833,00	833,00	833,00	833,00	833,00	833,00	833,00	833,00	833,00	833,00	833,00
3390.14 Diárias - Civil	5.000,00	416,50	416,50	416,50	416,50	416,50	416,50	416,50	416,50	416,50	416,50	416,50	416,50
99 SEM APLICAÇÃO	5.000,00	416,50	416,50	416,50	416,50	416,50	416,50	416,50	416,50	416,50	416,50	416,50	416,50
92 Transferência de Recursos do FNAS	5.000,00	416,50	416,50	416,50	416,50	416,50	416,50	416,50	416,50	416,50	416,50	416,50	416,50
8 8-Recursos Transferidos pelo FNAS	5.000,00	416,50	416,50	416,50	416,50	416,50	416,50	416,50	416,50	416,50	416,50	416,50	416,50

Documento em: 25/09/2018  
 Assessoria de Planejamento  
 por: JOAO LUIS FERREIRA FILHO  
 DocId: 339014  
 Código do documento: c43a978c-7d06-4bc7-b557-becda0565098

**Prefeitura Municipal de Limoeiro**  
 Secretaria Municipal de Fazenda  
 Departamento de Contabilidade  
 Cronograma Mensal de Desembolso-CMD

Exercício: 2018

Classificação Institucional Funcional-Programática	Despesa Fixada	Janeiro	Fevereiro	Março	Abril	Mai	Junho	Julho	Agosto	Setembro	Outubro	Novembro	Dezembro
<b>004 Fundo Municipal de Assistência Social</b>	<b>301.000</b>	<b>25.073</b>	<b>25.073</b>	<b>25.073</b>	<b>25.073</b>	<b>25.073</b>	<b>25.073</b>	<b>25.073</b>	<b>25.073</b>	<b>25.073</b>	<b>25.073</b>	<b>25.073</b>	<b>25.073</b>
<b>21.500 FUNDO MUNICIPAL DE ASSISTÊNCIA SOCIAL</b>	<b>301.000,00</b>	<b>25.073,30</b>	<b>25.073,30</b>	<b>25.073,30</b>	<b>25.073,30</b>	<b>25.073,30</b>	<b>25.073,30</b>	<b>25.073,30</b>	<b>25.073,30</b>	<b>25.073,30</b>	<b>25.073,30</b>	<b>25.073,30</b>	<b>25.073,30</b>
08 Assistência Social	301.000,00	25.073,30	25.073,30	25.073,30	25.073,30	25.073,30	25.073,30	25.073,30	25.073,30	25.073,30	25.073,30	25.073,30	25.073,30
244 Assistência Comunitária	301.000,00	25.073,30	25.073,30	25.073,30	25.073,30	25.073,30	25.073,30	25.073,30	25.073,30	25.073,30	25.073,30	25.073,30	25.073,30
0024 PROTEÇÃO ESPECIAL DE ALTA E MÉDIA COMPLEXIDADE	301.000,00	25.073,30	25.073,30	25.073,30	25.073,30	25.073,30	25.073,30	25.073,30	25.073,30	25.073,30	25.073,30	25.073,30	25.073,30
2334 GESTÃO TÉCNICA E ADMINISTRATIVA DO CRAS - PAEFI	131.000,00	10.912,30	10.912,30	10.912,30	10.912,30	10.912,30	10.912,30	10.912,30	10.912,30	10.912,30	10.912,30	10.912,30	10.912,30
3390.14 Diárias - Civil	5.000,00	416,50	416,50	416,50	416,50	416,50	416,50	416,50	416,50	416,50	416,50	416,50	416,50
99 SEM APLICAÇÃO	5.000,00	416,50	416,50	416,50	416,50	416,50	416,50	416,50	416,50	416,50	416,50	416,50	416,50
92 Transferência de Recursos do FNAS	5.000,00	416,50	416,50	416,50	416,50	416,50	416,50	416,50	416,50	416,50	416,50	416,50	416,50
8 8-Recursos Transferidos pelo FNAS	5.000,00	416,50	416,50	416,50	416,50	416,50	416,50	416,50	416,50	416,50	416,50	416,50	416,50
3 Outras Despesas Correntes	5.000,00	416,50	416,50	416,50	416,50	416,50	416,50	416,50	416,50	416,50	416,50	416,50	416,50
698 08 244 0024 2334 3390.14 99 092	5.000,00	417,00	417,00	417,00	417,00	417,00	417,00	417,00	417,00	417,00	417,00	417,00	417,00
3390.30 Material de Consumo	10.000,00	833,00	833,00	833,00	833,00	833,00	833,00	833,00	833,00	833,00	833,00	833,00	833,00
99 SEM APLICAÇÃO	10.000,00	833,00	833,00	833,00	833,00	833,00	833,00	833,00	833,00	833,00	833,00	833,00	833,00
92 Transferência de Recursos do FNAS	10.000,00	833,00	833,00	833,00	833,00	833,00	833,00	833,00	833,00	833,00	833,00	833,00	833,00
8 8-Recursos Transferidos pelo FNAS	10.000,00	833,00	833,00	833,00	833,00	833,00	833,00	833,00	833,00	833,00	833,00	833,00	833,00

Documento Assinado em 2018/09/14 por JOAO LUIS FERREIRA FILHO  
 App: v1.0.0 DocId: 343978c7-7d06-4bc7-b557-becda0565098

**Prefeitura Municipal de Limoeiro**  
 Secretaria Municipal de Fazenda  
 Departamento de Contabilidade  
 Cronograma Mensal de Desembolso-CMD

Exercício: 2018

Classificação Institucional Funcional-Programática	Despesa Fixada	Janeiro	Fevereiro	Março	Abril	Maiο	Junho	Julho	Agosto	Setembro	Outubro	Novembro	Dezembro
<b>004 Fundo Municipal de Assistência Social</b>	<b>301.000</b>	<b>25.073</b>	<b>25.073</b>	<b>25.073</b>	<b>25.073</b>	<b>25.073</b>	<b>25.073</b>	<b>25.073</b>	<b>25.073</b>	<b>25.073</b>	<b>25.073</b>	<b>25.073</b>	<b>25.073</b>
<b>21.500 FUNDO MUNICIPAL DE ASSISTÊNCIA SOCIAL</b>	<b>301.000,00</b>	<b>25.073,30</b>	<b>25.073,30</b>	<b>25.073,30</b>	<b>25.073,30</b>	<b>25.073,30</b>	<b>25.073,30</b>	<b>25.073,30</b>	<b>25.073,30</b>	<b>25.073,30</b>	<b>25.073,30</b>	<b>25.073,30</b>	<b>25.073,30</b>
08 Assistência Social	301.000,00	25.073,30	25.073,30	25.073,30	25.073,30	25.073,30	25.073,30	25.073,30	25.073,30	25.073,30	25.073,30	25.073,30	25.073,30
244 Assistência Comunitária	301.000,00	25.073,30	25.073,30	25.073,30	25.073,30	25.073,30	25.073,30	25.073,30	25.073,30	25.073,30	25.073,30	25.073,30	25.073,30
0024 PROTEÇÃO ESPECIAL DE ALTA E MÉDIA COMPLEXIDADE	301.000,00	25.073,30	25.073,30	25.073,30	25.073,30	25.073,30	25.073,30	25.073,30	25.073,30	25.073,30	25.073,30	25.073,30	25.073,30
2334 GESTÃO TÉCNICA E ADMINISTRATIVA DO CRAS - PAEFI	131.000,00	10.912,30	10.912,30	10.912,30	10.912,30	10.912,30	10.912,30	10.912,30	10.912,30	10.912,30	10.912,30	10.912,30	10.912,30
3390.30 Material de Consumo	10.000,00	833,00	833,00	833,00	833,00	833,00	833,00	833,00	833,00	833,00	833,00	833,00	833,00
99 SEM APLICAÇÃO	10.000,00	833,00	833,00	833,00	833,00	833,00	833,00	833,00	833,00	833,00	833,00	833,00	833,00
92 Transferência de Recursos do FNAS	10.000,00	833,00	833,00	833,00	833,00	833,00	833,00	833,00	833,00	833,00	833,00	833,00	833,00
8 8-Recursos Transferidos pelo FNAS	10.000,00	833,00	833,00	833,00	833,00	833,00	833,00	833,00	833,00	833,00	833,00	833,00	833,00
3 Outras Despesas Correntes	10.000,00	833,00	833,00	833,00	833,00	833,00	833,00	833,00	833,00	833,00	833,00	833,00	833,00
699 08 244 0024 2334 3390.30 99 092	10.000,00	833,00	833,00	833,00	833,00	833,00	833,00	833,00	833,00	833,00	833,00	833,00	833,00
3390.36 Outros Serviços de Terceiros - Pessoa Física	10.000,00	833,00	833,00	833,00	833,00	833,00	833,00	833,00	833,00	833,00	833,00	833,00	833,00
99 SEM APLICAÇÃO	10.000,00	833,00	833,00	833,00	833,00	833,00	833,00	833,00	833,00	833,00	833,00	833,00	833,00
92 Transferência de Recursos do FNAS	10.000,00	833,00	833,00	833,00	833,00	833,00	833,00	833,00	833,00	833,00	833,00	833,00	833,00
8 8-Recursos Transferidos pelo FNAS	10.000,00	833,00	833,00	833,00	833,00	833,00	833,00	833,00	833,00	833,00	833,00	833,00	833,00

Documento Assinado em 2018/09/20 por JOAO LUIS FERREIRA FILHO  
 App: v1.0.0 DocId: 343978c7-7d06-4bc7-0557-becda0565098

**Prefeitura Municipal de Limoeiro**  
 Secretaria Municipal de Fazenda  
 Departamento de Contabilidade  
 Cronograma Mensal de Desembolso-CMD

Exercício: 2018

Classificação Institucional Funcional-Programática	Despesa Fixada	Janeiro	Fevereiro	Março	Abril	Mai	Junho	Julho	Agosto	Setembro	Outubro	Novembro	Dezembro
<b>004 Fundo Municipal de Assistência Social</b>	<b>301.000</b>	<b>25.073</b>	<b>25.073</b>	<b>25.073</b>	<b>25.073</b>	<b>25.073</b>	<b>25.073</b>	<b>25.073</b>	<b>25.073</b>	<b>25.073</b>	<b>25.073</b>	<b>25.073</b>	<b>25.073</b>
<b>21.500 FUNDO MUNICIPAL DE ASSISTÊNCIA SOCIAL</b>	<b>301.000,00</b>	<b>25.073,30</b>	<b>25.073,30</b>	<b>25.073,30</b>	<b>25.073,30</b>	<b>25.073,30</b>	<b>25.073,30</b>	<b>25.073,30</b>	<b>25.073,30</b>	<b>25.073,30</b>	<b>25.073,30</b>	<b>25.073,30</b>	<b>25.073,30</b>
08 Assistência Social	301.000,00	25.073,30	25.073,30	25.073,30	25.073,30	25.073,30	25.073,30	25.073,30	25.073,30	25.073,30	25.073,30	25.073,30	25.073,30
244 Assistência Comunitária	301.000,00	25.073,30	25.073,30	25.073,30	25.073,30	25.073,30	25.073,30	25.073,30	25.073,30	25.073,30	25.073,30	25.073,30	25.073,30
0024 PROTEÇÃO ESPECIAL DE ALTA E MÉDIA COMPLEXIDADE	301.000,00	25.073,30	25.073,30	25.073,30	25.073,30	25.073,30	25.073,30	25.073,30	25.073,30	25.073,30	25.073,30	25.073,30	25.073,30
2334 GESTÃO TÉCNICA E ADMINISTRATIVA DO CRAS - PAEFI	131.000,00	10.912,30	10.912,30	10.912,30	10.912,30	10.912,30	10.912,30	10.912,30	10.912,30	10.912,30	10.912,30	10.912,30	10.912,30
3390.36 Outros Serviços de Terceiros - Pessoa Física	10.000,00	833,00	833,00	833,00	833,00	833,00	833,00	833,00	833,00	833,00	833,00	833,00	833,00
99 SEM APLICAÇÃO	10.000,00	833,00	833,00	833,00	833,00	833,00	833,00	833,00	833,00	833,00	833,00	833,00	833,00
92 Transferência de Recursos do FNAS	10.000,00	833,00	833,00	833,00	833,00	833,00	833,00	833,00	833,00	833,00	833,00	833,00	833,00
8 8-Recursos Transferidos pelo FNAS	10.000,00	833,00	833,00	833,00	833,00	833,00	833,00	833,00	833,00	833,00	833,00	833,00	833,00
3 Outras Despesas Correntes	10.000,00	833,00	833,00	833,00	833,00	833,00	833,00	833,00	833,00	833,00	833,00	833,00	833,00
700 08 244 0024 2334 3390.36 99 092	10.000,00	833,00	833,00	833,00	833,00	833,00	833,00	833,00	833,00	833,00	833,00	833,00	833,00
3390.39 Outros Serviços de Terceiros - Pessoa Jurídica	10.000,00	833,00	833,00	833,00	833,00	833,00	833,00	833,00	833,00	833,00	833,00	833,00	833,00
99 SEM APLICAÇÃO	10.000,00	833,00	833,00	833,00	833,00	833,00	833,00	833,00	833,00	833,00	833,00	833,00	833,00
92 Transferência de Recursos do FNAS	10.000,00	833,00	833,00	833,00	833,00	833,00	833,00	833,00	833,00	833,00	833,00	833,00	833,00
8 8-Recursos Transferidos pelo FNAS	10.000,00	833,00	833,00	833,00	833,00	833,00	833,00	833,00	833,00	833,00	833,00	833,00	833,00

Documento Assinado em 2018/09/20 por JOÃO LUIS FERREIRA FILHO  
 App: v1.0.0 DocId: 343978c7-7d06-4bc7-0557-becda0565098

**Prefeitura Municipal de Limoeiro**  
 Secretaria Municipal de Fazenda  
 Departamento de Contabilidade  
 Cronograma Mensal de Desembolso-CMD

Exercício: 2018

Classificação Institucional Funcional-Programática	Despesa Fixada	Janeiro	Fevereiro	Março	Abril	Maiο	Junho	Julho	Agosto	Setembro	Outubro	Novembro	Dezembro
<b>004 Fundo Municipal de Assistência Social</b>	<b>301.000</b>	<b>25.073</b>	<b>25.073</b>	<b>25.073</b>	<b>25.073</b>	<b>25.073</b>	<b>25.073</b>	<b>25.073</b>	<b>25.073</b>	<b>25.073</b>	<b>25.073</b>	<b>25.073</b>	<b>25.073</b>
21.500 FUNDO MUNICIPAL DE ASSISTÊNCIA SOCIAL	301.000,00	25.073,30	25.073,30	25.073,30	25.073,30	25.073,30	25.073,30	25.073,30	25.073,30	25.073,30	25.073,30	25.073,30	25.073,30
08 Assistência Social	301.000,00	25.073,30	25.073,30	25.073,30	25.073,30	25.073,30	25.073,30	25.073,30	25.073,30	25.073,30	25.073,30	25.073,30	25.073,30
244 Assistência Comunitária	301.000,00	25.073,30	25.073,30	25.073,30	25.073,30	25.073,30	25.073,30	25.073,30	25.073,30	25.073,30	25.073,30	25.073,30	25.073,30
0024 PROTEÇÃO ESPECIAL DE ALTA E MÉDIA COMPLEXIDADE	301.000,00	25.073,30	25.073,30	25.073,30	25.073,30	25.073,30	25.073,30	25.073,30	25.073,30	25.073,30	25.073,30	25.073,30	25.073,30
2334 GESTÃO TÉCNICA E ADMINISTRATIVA DO CRAS - PAFI	131.000,00	10.912,30	10.912,30	10.912,30	10.912,30	10.912,30	10.912,30	10.912,30	10.912,30	10.912,30	10.912,30	10.912,30	10.912,30
3390.39 Outros Serviços de Terceiros - Pessoa Jurídica	10.000,00	833,00	833,00	833,00	833,00	833,00	833,00	833,00	833,00	833,00	833,00	833,00	833,00
99 SEM APLICAÇÃO	10.000,00	833,00	833,00	833,00	833,00	833,00	833,00	833,00	833,00	833,00	833,00	833,00	833,00
92 Transferência de Recursos do FNAS	10.000,00	833,00	833,00	833,00	833,00	833,00	833,00	833,00	833,00	833,00	833,00	833,00	833,00
8 8-Recursos Transferidos pelo FNAS	10.000,00	833,00	833,00	833,00	833,00	833,00	833,00	833,00	833,00	833,00	833,00	833,00	833,00
3 Outras Despesas Correntes	10.000,00	833,00	833,00	833,00	833,00	833,00	833,00	833,00	833,00	833,00	833,00	833,00	833,00
701 08 244 0024 2334 3390.39 99 092	10.000,00	833,00	833,00	833,00	833,00	833,00	833,00	833,00	833,00	833,00	833,00	833,00	833,00
2335 GESTÃO TÉCNICA E ADMINISTRATIVA DO SERVIÇO ESPECIALIZADO EM ABORDAGEM SOCIAL	30.000,00	2.499,00	2.499,00	2.499,00	2.499,00	2.499,00	2.499,00	2.499,00	2.499,00	2.499,00	2.499,00	2.499,00	2.499,00
3390.30 Material de Consumo	10.000,00	833,00	833,00	833,00	833,00	833,00	833,00	833,00	833,00	833,00	833,00	833,00	833,00
99 SEM APLICAÇÃO	10.000,00	833,00	833,00	833,00	833,00	833,00	833,00	833,00	833,00	833,00	833,00	833,00	833,00
1 Recursos Ordinários	10.000,00	833,00	833,00	833,00	833,00	833,00	833,00	833,00	833,00	833,00	833,00	833,00	833,00

Documento em: 25/11/2018  
 Assessoria de Planejamento e Orçamento  
 Por: JOAO LUIS FERREIRA FILHO  
 Código do documento: 4334978c-7d06-4bc7-b557-becda0565098

**Prefeitura Municipal de Limoeiro**  
 Secretaria Municipal de Fazenda  
 Departamento de Contabilidade  
 Cronograma Mensal de Desembolso-CMD

Exercício: 2018

Classificação Institucional Funcional-Programática	Despesa Fixada	Janeiro	Fevereiro	Março	Abril	Maiο	Junho	Julho	Agosto	Setembro	Outubro	Novembro	Dezembro
<b>004 Fundo Municipal de Assistência Social</b>	<b>301.000</b>	<b>25.073</b>	<b>25.073</b>	<b>25.073</b>	<b>25.073</b>	<b>25.073</b>	<b>25.073</b>	<b>25.073</b>	<b>25.073</b>	<b>25.073</b>	<b>25.073</b>	<b>25.073</b>	<b>25.073</b>
21.500 FUNDO MUNICIPAL DE ASSISTÊNCIA SOCIAL	301.000,00	25.073,30	25.073,30	25.073,30	25.073,30	25.073,30	25.073,30	25.073,30	25.073,30	25.073,30	25.073,30	25.073,30	25.073,30
08 Assistência Social	301.000,00	25.073,30	25.073,30	25.073,30	25.073,30	25.073,30	25.073,30	25.073,30	25.073,30	25.073,30	25.073,30	25.073,30	25.073,30
244 Assistência Comunitária	301.000,00	25.073,30	25.073,30	25.073,30	25.073,30	25.073,30	25.073,30	25.073,30	25.073,30	25.073,30	25.073,30	25.073,30	25.073,30
0024 PROTEÇÃO ESPECIAL DE ALTA E MÉDIA COMPLEXIDADE	301.000,00	25.073,30	25.073,30	25.073,30	25.073,30	25.073,30	25.073,30	25.073,30	25.073,30	25.073,30	25.073,30	25.073,30	25.073,30
2335 GESTÃO TÉCNICA E ADMINISTRATIVA DO SERVIÇO ESPECIALIZADO EM ABORDAGEM SOCIAL	30.000,00	2.499,00	2.499,00	2.499,00	2.499,00	2.499,00	2.499,00	2.499,00	2.499,00	2.499,00	2.499,00	2.499,00	2.499,00
3390.36 Outros Serviços de Terceiros - Pessoa Física	10.000,00	833,00	833,00	833,00	833,00	833,00	833,00	833,00	833,00	833,00	833,00	833,00	833,00
99 SEM APLICAÇÃO	10.000,00	833,00	833,00	833,00	833,00	833,00	833,00	833,00	833,00	833,00	833,00	833,00	833,00
1 Recursos Ordinários	10.000,00	833,00	833,00	833,00	833,00	833,00	833,00	833,00	833,00	833,00	833,00	833,00	833,00
5 5-Recursos Próprios - (Ordinário, não vinculado)	10.000,00	833,00	833,00	833,00	833,00	833,00	833,00	833,00	833,00	833,00	833,00	833,00	833,00
3 Outras Despesas Correntes	10.000,00	833,00	833,00	833,00	833,00	833,00	833,00	833,00	833,00	833,00	833,00	833,00	833,00
703 08 244 0024 2335 3390.36 99 001	10.000,00	833,00	833,00	833,00	833,00	833,00	833,00	833,00	833,00	833,00	833,00	833,00	833,00
3390.39 Outros Serviços de Terceiros - Pessoa Jurídica	10.000,00	833,00	833,00	833,00	833,00	833,00	833,00	833,00	833,00	833,00	833,00	833,00	833,00
99 SEM APLICAÇÃO	10.000,00	833,00	833,00	833,00	833,00	833,00	833,00	833,00	833,00	833,00	833,00	833,00	833,00
1 Recursos Ordinários	10.000,00	833,00	833,00	833,00	833,00	833,00	833,00	833,00	833,00	833,00	833,00	833,00	833,00
5 5-Recursos Próprios - (Ordinário, não vinculado)	10.000,00	833,00	833,00	833,00	833,00	833,00	833,00	833,00	833,00	833,00	833,00	833,00	833,00

Documento Assinado em 2018/09/14 por JOAO LUIS FERREIRA FILHO  
 App: v1.0.0 DocId: 343978c7-7d06-4bc7-0557-becda0565098

**Prefeitura Municipal de Limoeiro**  
 Secretaria Municipal de Fazenda  
 Departamento de Contabilidade  
 Cronograma Mensal de Desembolso-CMD

Exercício: 2018

Classificação Institucional Funcional-Programática	Despesa Fixada	Janeiro	Fevereiro	Março	Abril	Mai	Junho	Julho	Agosto	Setembro	Outubro	Novembro	Dezembro
<b>004 Fundo Municipal de Assistência Social</b>	<b>301.000</b>	<b>25.073</b>	<b>25.073</b>	<b>25.073</b>	<b>25.073</b>	<b>25.073</b>	<b>25.073</b>	<b>25.073</b>	<b>25.073</b>	<b>25.073</b>	<b>25.073</b>	<b>25.073</b>	<b>25.073</b>
21.500 FUNDO MUNICIPAL DE ASSISTÊNCIA SOCIAL	301.000,00	25.073,30	25.073,30	25.073,30	25.073,30	25.073,30	25.073,30	25.073,30	25.073,30	25.073,30	25.073,30	25.073,30	25.073,30
08 Assistência Social	301.000,00	25.073,30	25.073,30	25.073,30	25.073,30	25.073,30	25.073,30	25.073,30	25.073,30	25.073,30	25.073,30	25.073,30	25.073,30
244 Assistência Comunitária	301.000,00	25.073,30	25.073,30	25.073,30	25.073,30	25.073,30	25.073,30	25.073,30	25.073,30	25.073,30	25.073,30	25.073,30	25.073,30
0024 PROTEÇÃO ESPECIAL DE ALTA E MÉDIA COMPLEXIDADE	301.000,00	25.073,30	25.073,30	25.073,30	25.073,30	25.073,30	25.073,30	25.073,30	25.073,30	25.073,30	25.073,30	25.073,30	25.073,30
2336 GESTÃO TÉCNICA E ADMINISTRATIVA DO PROGRAMA LIBERDADE ASSISTIDA	30.000,00	2.499,00	2.499,00	2.499,00	2.499,00	2.499,00	2.499,00	2.499,00	2.499,00	2.499,00	2.499,00	2.499,00	2.499,00
3390.39 Outros Serviços de Terceiros - Pessoa Jurídica	10.000,00	833,00	833,00	833,00	833,00	833,00	833,00	833,00	833,00	833,00	833,00	833,00	833,00
99 SEM APLICAÇÃO	10.000,00	833,00	833,00	833,00	833,00	833,00	833,00	833,00	833,00	833,00	833,00	833,00	833,00
1 Recursos Ordinários	10.000,00	833,00	833,00	833,00	833,00	833,00	833,00	833,00	833,00	833,00	833,00	833,00	833,00
5 5-Recursos Próprios - (Ordinário, não vinculado)	10.000,00	833,00	833,00	833,00	833,00	833,00	833,00	833,00	833,00	833,00	833,00	833,00	833,00
3 Outras Despesas Correntes	10.000,00	833,00	833,00	833,00	833,00	833,00	833,00	833,00	833,00	833,00	833,00	833,00	833,00
08 244 0024 2336 3390.39 99 001	10.000,00	833,00	833,00	833,00	833,00	833,00	833,00	833,00	833,00	833,00	833,00	833,00	833,00
2337 GESTÃO TÉCNICA E ADMINISTRATIVA DO PROGRAMA DE PRESTAÇÃO DE SERVIÇOS À COMUNIDADE	30.000,00	2.499,00	2.499,00	2.499,00	2.499,00	2.499,00	2.499,00	2.499,00	2.499,00	2.499,00	2.499,00	2.499,00	2.499,00
3390.30 Material de Consumo	10.000,00	833,00	833,00	833,00	833,00	833,00	833,00	833,00	833,00	833,00	833,00	833,00	833,00
99 SEM APLICAÇÃO	10.000,00	833,00	833,00	833,00	833,00	833,00	833,00	833,00	833,00	833,00	833,00	833,00	833,00
1 Recursos Ordinários	10.000,00	833,00	833,00	833,00	833,00	833,00	833,00	833,00	833,00	833,00	833,00	833,00	833,00

Documento em: 25/09/2018  
 Assinado em: 25/09/2018  
 Assinatura: JOAO LUIS FERREIRA FILHO  
 Código do documento: 4334978c-7d06-4bc7-b557-becda0565098

**Prefeitura Municipal de Limoeiro**  
 Secretaria Municipal de Fazenda  
 Departamento de Contabilidade  
 Cronograma Mensal de Desembolso-CMD

Exercício: 2018

Classificação Institucional Funcional-Programática	Despesa Fixada	Janeiro	Fevereiro	Março	Abril	Mai	Junho	Julho	Agosto	Setembro	Outubro	Novembro	Dezembro
<b>004 Fundo Municipal de Assistência Social</b>	<b>301.000</b>	<b>25.073</b>	<b>25.073</b>	<b>25.073</b>	<b>25.073</b>	<b>25.073</b>	<b>25.073</b>	<b>25.073</b>	<b>25.073</b>	<b>25.073</b>	<b>25.073</b>	<b>25.073</b>	<b>25.073</b>
21.500 FUNDO MUNICIPAL DE ASSISTÊNCIA SOCIAL	301.000,00	25.073,30	25.073,30	25.073,30	25.073,30	25.073,30	25.073,30	25.073,30	25.073,30	25.073,30	25.073,30	25.073,30	25.073,30
08 Assistência Social	301.000,00	25.073,30	25.073,30	25.073,30	25.073,30	25.073,30	25.073,30	25.073,30	25.073,30	25.073,30	25.073,30	25.073,30	25.073,30
244 Assistência Comunitária	301.000,00	25.073,30	25.073,30	25.073,30	25.073,30	25.073,30	25.073,30	25.073,30	25.073,30	25.073,30	25.073,30	25.073,30	25.073,30
0024 PROTEÇÃO ESPECIAL DE ALTA E MÉDIA COMPLEXIDADE	301.000,00	25.073,30	25.073,30	25.073,30	25.073,30	25.073,30	25.073,30	25.073,30	25.073,30	25.073,30	25.073,30	25.073,30	25.073,30
2337 GESTÃO TÉCNICA E ADMINISTRATIVA DO PROGRAMA DE PRESTAÇÃO DE SERVIÇOS À COMUNIDADE	30.000,00	2.499,00	2.499,00	2.499,00	2.499,00	2.499,00	2.499,00	2.499,00	2.499,00	2.499,00	2.499,00	2.499,00	2.499,00
3390.30 Material de Consumo	10.000,00	833,00	833,00	833,00	833,00	833,00	833,00	833,00	833,00	833,00	833,00	833,00	833,00
99 SEM APLICAÇÃO	10.000,00	833,00	833,00	833,00	833,00	833,00	833,00	833,00	833,00	833,00	833,00	833,00	833,00
1 Recursos Ordinários	10.000,00	833,00	833,00	833,00	833,00	833,00	833,00	833,00	833,00	833,00	833,00	833,00	833,00
5 5-Recursos Próprios - (Ordinário, não vinculado)	10.000,00	833,00	833,00	833,00	833,00	833,00	833,00	833,00	833,00	833,00	833,00	833,00	833,00
3 Outras Despesas Correntes	10.000,00	833,00	833,00	833,00	833,00	833,00	833,00	833,00	833,00	833,00	833,00	833,00	833,00
708 08 244 0024 2337 3390.30 99 001	10.000,00	833,00	833,00	833,00	833,00	833,00	833,00	833,00	833,00	833,00	833,00	833,00	833,00
3390.36 Outros Serviços de Terceiros - Pessoa Física	10.000,00	833,00	833,00	833,00	833,00	833,00	833,00	833,00	833,00	833,00	833,00	833,00	833,00
99 SEM APLICAÇÃO	10.000,00	833,00	833,00	833,00	833,00	833,00	833,00	833,00	833,00	833,00	833,00	833,00	833,00
1 Recursos Ordinários	10.000,00	833,00	833,00	833,00	833,00	833,00	833,00	833,00	833,00	833,00	833,00	833,00	833,00
5 5-Recursos Próprios - (Ordinário, não vinculado)	10.000,00	833,00	833,00	833,00	833,00	833,00	833,00	833,00	833,00	833,00	833,00	833,00	833,00

Documento Assinado em 2018/09/14 por JOÃO LUIS FERREIRA FILHO  
 App: v1.0.0 DocId: 343978c7-7d06-4bc7-0557-becda0565098

**Prefeitura Municipal de Limoeiro**  
 Secretaria Municipal de Fazenda  
 Departamento de Contabilidade  
 Cronograma Mensal de Desembolso-CMD

Exercício: 2018

Classificação Institucional Funcional-Programática	Despesa Fixada	Janeiro	Fevereiro	Março	Abril	Mai	Junho	Julho	Agosto	Setembro	Outubro	Novembro	Dezembro
<b>004 Fundo Municipal de Assistência Social</b>	<b>301.000</b>	<b>25.073</b>	<b>25.073</b>	<b>25.073</b>	<b>25.073</b>	<b>25.073</b>	<b>25.073</b>	<b>25.073</b>	<b>25.073</b>	<b>25.073</b>	<b>25.073</b>	<b>25.073</b>	<b>25.073</b>
21.500 FUNDO MUNICIPAL DE ASSISTÊNCIA SOCIAL	301.000,00	25.073,30	25.073,30	25.073,30	25.073,30	25.073,30	25.073,30	25.073,30	25.073,30	25.073,30	25.073,30	25.073,30	25.073,30
08 Assistência Social	301.000,00	25.073,30	25.073,30	25.073,30	25.073,30	25.073,30	25.073,30	25.073,30	25.073,30	25.073,30	25.073,30	25.073,30	25.073,30
244 Assistência Comunitária	301.000,00	25.073,30	25.073,30	25.073,30	25.073,30	25.073,30	25.073,30	25.073,30	25.073,30	25.073,30	25.073,30	25.073,30	25.073,30
0024 PROTEÇÃO ESPECIAL DE ALTA E MÉDIA COMPLEXIDADE	301.000,00	25.073,30	25.073,30	25.073,30	25.073,30	25.073,30	25.073,30	25.073,30	25.073,30	25.073,30	25.073,30	25.073,30	25.073,30
2337 GESTÃO TÉCNICA E ADMINISTRATIVA DO PROGRAMA DE PRESTAÇÃO DE SERVIÇOS À COMUNIDADE	30.000,00	2.499,00	2.499,00	2.499,00	2.499,00	2.499,00	2.499,00	2.499,00	2.499,00	2.499,00	2.499,00	2.499,00	2.499,00
3390.36 Outros Serviços de Terceiros - Pessoa Física	10.000,00	833,00	833,00	833,00	833,00	833,00	833,00	833,00	833,00	833,00	833,00	833,00	833,00
99 SEM APLICAÇÃO	10.000,00	833,00	833,00	833,00	833,00	833,00	833,00	833,00	833,00	833,00	833,00	833,00	833,00
1 Recursos Ordinários	10.000,00	833,00	833,00	833,00	833,00	833,00	833,00	833,00	833,00	833,00	833,00	833,00	833,00
5 5-Recursos Próprios - (Ordinário, não vinculado)	10.000,00	833,00	833,00	833,00	833,00	833,00	833,00	833,00	833,00	833,00	833,00	833,00	833,00
3 Outras Despesas Correntes	10.000,00	833,00	833,00	833,00	833,00	833,00	833,00	833,00	833,00	833,00	833,00	833,00	833,00
709 08 244 0024 2337 3390.36 99 001	10.000,00	833,00	833,00	833,00	833,00	833,00	833,00	833,00	833,00	833,00	833,00	833,00	833,00
3390.39 Outros Serviços de Terceiros - Pessoa Jurídica	10.000,00	833,00	833,00	833,00	833,00	833,00	833,00	833,00	833,00	833,00	833,00	833,00	833,00
99 SEM APLICAÇÃO	10.000,00	833,00	833,00	833,00	833,00	833,00	833,00	833,00	833,00	833,00	833,00	833,00	833,00
1 Recursos Ordinários	10.000,00	833,00	833,00	833,00	833,00	833,00	833,00	833,00	833,00	833,00	833,00	833,00	833,00
5 5-Recursos Próprios - (Ordinário, não vinculado)	10.000,00	833,00	833,00	833,00	833,00	833,00	833,00	833,00	833,00	833,00	833,00	833,00	833,00

Documento Assinado em 2018/09/14 por JOAO LUIS FERREIRA FILHO  
 App: v1.0.0 DocId: 343978c7-7d06-4bc7-0557-becda0565098

**Prefeitura Municipal de Limoeiro**  
 Secretaria Municipal de Fazenda  
 Departamento de Contabilidade  
 Cronograma Mensal de Desembolso-CMD

Exercício: 2018

Classificação Institucional Funcional-Programática	Despesa Fixada	Janeiro	Fevereiro	Março	Abril	Maiο	Junho	Julho	Agosto	Setembro	Outubro	Novembro	Dezembro
<b>004 Fundo Municipal de Assistência Social</b>	<b>301.000</b>	<b>25.073</b>	<b>25.073</b>	<b>25.073</b>	<b>25.073</b>	<b>25.073</b>	<b>25.073</b>	<b>25.073</b>	<b>25.073</b>	<b>25.073</b>	<b>25.073</b>	<b>25.073</b>	<b>25.073</b>
21.500 FUNDO MUNICIPAL DE ASSISTÊNCIA SOCIAL	301.000,00	25.073,30	25.073,30	25.073,30	25.073,30	25.073,30	25.073,30	25.073,30	25.073,30	25.073,30	25.073,30	25.073,30	25.073,30
08 Assistência Social	301.000,00	25.073,30	25.073,30	25.073,30	25.073,30	25.073,30	25.073,30	25.073,30	25.073,30	25.073,30	25.073,30	25.073,30	25.073,30
244 Assistência Comunitária	301.000,00	25.073,30	25.073,30	25.073,30	25.073,30	25.073,30	25.073,30	25.073,30	25.073,30	25.073,30	25.073,30	25.073,30	25.073,30
0024 PROTEÇÃO ESPECIAL DE ALTA E MÉDIA COMPLEXIDADE	301.000,00	25.073,30	25.073,30	25.073,30	25.073,30	25.073,30	25.073,30	25.073,30	25.073,30	25.073,30	25.073,30	25.073,30	25.073,30
2337 GESTÃO TÉCNICA E ADMINISTRATIVA DO PROGRAMA DE PRESTAÇÃO DE SERVIÇOS À COMUNIDADE	30.000,00	2.499,00	2.499,00	2.499,00	2.499,00	2.499,00	2.499,00	2.499,00	2.499,00	2.499,00	2.499,00	2.499,00	2.499,00
3390.39 Outros Serviços de Terceiros - Pessoa Jurídica	10.000,00	833,00	833,00	833,00	833,00	833,00	833,00	833,00	833,00	833,00	833,00	833,00	833,00
99 SEM APLICAÇÃO	10.000,00	833,00	833,00	833,00	833,00	833,00	833,00	833,00	833,00	833,00	833,00	833,00	833,00
1 Recursos Ordinários	10.000,00	833,00	833,00	833,00	833,00	833,00	833,00	833,00	833,00	833,00	833,00	833,00	833,00
5 5-Recursos Próprios - (Ordinário, não vinculado)	10.000,00	833,00	833,00	833,00	833,00	833,00	833,00	833,00	833,00	833,00	833,00	833,00	833,00
3 Outras Despesas Correntes	10.000,00	833,00	833,00	833,00	833,00	833,00	833,00	833,00	833,00	833,00	833,00	833,00	833,00
710 08 244 0024 2337 3390.39 99 001	10.000,00	833,00	833,00	833,00	833,00	833,00	833,00	833,00	833,00	833,00	833,00	833,00	833,00
2338 GESTÃO TÉCNICA E ADMINISTRATIVA DA UNID. DE ACOLHIMENTO INST. DA PESSOAL IDOSA	30.000,00	2.499,00	2.499,00	2.499,00	2.499,00	2.499,00	2.499,00	2.499,00	2.499,00	2.499,00	2.499,00	2.499,00	2.499,00
3390.30 Material de Consumo	10.000,00	833,00	833,00	833,00	833,00	833,00	833,00	833,00	833,00	833,00	833,00	833,00	833,00
99 SEM APLICAÇÃO	10.000,00	833,00	833,00	833,00	833,00	833,00	833,00	833,00	833,00	833,00	833,00	833,00	833,00
1 Recursos Ordinários	10.000,00	833,00	833,00	833,00	833,00	833,00	833,00	833,00	833,00	833,00	833,00	833,00	833,00

Documento em: 25/11/2018  
 Assinatura: JOAO LUIS FERREIRA FILHO  
 Documento: 4334978c-7d06-4bc7-b557-becda0565098

**Prefeitura Municipal de Limoeiro**  
 Secretaria Municipal de Fazenda  
 Departamento de Contabilidade  
 Cronograma Mensal de Desembolso-CMD

Exercício: 2018

Classificação Institucional Funcional-Programática	Despesa Fixada	Janeiro	Fevereiro	Março	Abril	Maiο	Junho	Julho	Agosto	Setembro	Outubro	Novembro	Dezembro
<b>004 Fundo Municipal de Assistência Social</b>	<b>301.000</b>	<b>25.073</b>	<b>25.073</b>	<b>25.073</b>	<b>25.073</b>	<b>25.073</b>	<b>25.073</b>	<b>25.073</b>	<b>25.073</b>	<b>25.073</b>	<b>25.073</b>	<b>25.073</b>	<b>25.073</b>
21.500 FUNDO MUNICIPAL DE ASSISTÊNCIA SOCIAL	301.000,00	25.073,30	25.073,30	25.073,30	25.073,30	25.073,30	25.073,30	25.073,30	25.073,30	25.073,30	25.073,30	25.073,30	25.073,30
08 Assistência Social	301.000,00	25.073,30	25.073,30	25.073,30	25.073,30	25.073,30	25.073,30	25.073,30	25.073,30	25.073,30	25.073,30	25.073,30	25.073,30
244 Assistência Comunitária	301.000,00	25.073,30	25.073,30	25.073,30	25.073,30	25.073,30	25.073,30	25.073,30	25.073,30	25.073,30	25.073,30	25.073,30	25.073,30
0024 PROTEÇÃO ESPECIAL DE ALTA E MÉDIA COMPLEXIDADE	301.000,00	25.073,30	25.073,30	25.073,30	25.073,30	25.073,30	25.073,30	25.073,30	25.073,30	25.073,30	25.073,30	25.073,30	25.073,30
2338 GESTÃO TÉCNICA E ADMINISTRATIVA DA UNID. DE ACOLHIMENTO INST. DA PESSOAL IDOSA	30.000,00	2.499,00	2.499,00	2.499,00	2.499,00	2.499,00	2.499,00	2.499,00	2.499,00	2.499,00	2.499,00	2.499,00	2.499,00
3390.30 Material de Consumo	10.000,00	833,00	833,00	833,00	833,00	833,00	833,00	833,00	833,00	833,00	833,00	833,00	833,00
99 SEM APLICAÇÃO	10.000,00	833,00	833,00	833,00	833,00	833,00	833,00	833,00	833,00	833,00	833,00	833,00	833,00
1 Recursos Ordinários	10.000,00	833,00	833,00	833,00	833,00	833,00	833,00	833,00	833,00	833,00	833,00	833,00	833,00
5 5-Recursos Próprios - (Ordinário, não vinculado)	10.000,00	833,00	833,00	833,00	833,00	833,00	833,00	833,00	833,00	833,00	833,00	833,00	833,00
3 Outras Despesas Correntes	10.000,00	833,00	833,00	833,00	833,00	833,00	833,00	833,00	833,00	833,00	833,00	833,00	833,00
711 08 244 0024 2338 3390.30 99 001	10.000,00	833,00	833,00	833,00	833,00	833,00	833,00	833,00	833,00	833,00	833,00	833,00	833,00
3390.36 Outros Serviços de Terceiros - Pessoa Física	10.000,00	833,00	833,00	833,00	833,00	833,00	833,00	833,00	833,00	833,00	833,00	833,00	833,00
99 SEM APLICAÇÃO	10.000,00	833,00	833,00	833,00	833,00	833,00	833,00	833,00	833,00	833,00	833,00	833,00	833,00
1 Recursos Ordinários	10.000,00	833,00	833,00	833,00	833,00	833,00	833,00	833,00	833,00	833,00	833,00	833,00	833,00
5 5-Recursos Próprios - (Ordinário, não vinculado)	10.000,00	833,00	833,00	833,00	833,00	833,00	833,00	833,00	833,00	833,00	833,00	833,00	833,00

Documento Assinado Digitalmente por: JOAO LUIS FERREIRA FILHO  
 Assinatura: 25.073,30  
 Data: 2018-09-14 10:55:57  
 Endereço: http://www.limoeiro.pe.gov.br/app/v/validaDoc.shtm  
 Código do documento: c43a978c-7d06-4bc7-b557-becda0565d98

**Prefeitura Municipal de Limoeiro**  
 Secretaria Municipal de Fazenda  
 Departamento de Contabilidade  
 Cronograma Mensal de Desembolso-CMD

Exercício: 2018

Classificação Institucional Funcional-Programática	Despesa Fixada	Janeiro	Fevereiro	Março	Abril	Maiο	Junho	Julho	Agosto	Setembro	Outubro	Novembro	Dezembro
<b>004 Fundo Municipal de Assistência Social</b>	<b>301.000</b>	<b>25.073</b>	<b>25.073</b>	<b>25.073</b>	<b>25.073</b>	<b>25.073</b>	<b>25.073</b>	<b>25.073</b>	<b>25.073</b>	<b>25.073</b>	<b>25.073</b>	<b>25.073</b>	<b>25.073</b>
21.500 FUNDO MUNICIPAL DE ASSISTÊNCIA SOCIAL	301.000,00	25.073,30	25.073,30	25.073,30	25.073,30	25.073,30	25.073,30	25.073,30	25.073,30	25.073,30	25.073,30	25.073,30	25.073,30
08 Assistência Social	301.000,00	25.073,30	25.073,30	25.073,30	25.073,30	25.073,30	25.073,30	25.073,30	25.073,30	25.073,30	25.073,30	25.073,30	25.073,30
244 Assistência Comunitária	301.000,00	25.073,30	25.073,30	25.073,30	25.073,30	25.073,30	25.073,30	25.073,30	25.073,30	25.073,30	25.073,30	25.073,30	25.073,30
0024 PROTEÇÃO ESPECIAL DE ALTA E MÉDIA COMPLEXIDADE	301.000,00	25.073,30	25.073,30	25.073,30	25.073,30	25.073,30	25.073,30	25.073,30	25.073,30	25.073,30	25.073,30	25.073,30	25.073,30
2338 GESTÃO TÉCNICA E ADMINISTRATIVA DA UNID. DE ACOLHIMENTO INST. DA PESSOAL IDOSA	30.000,00	2.499,00	2.499,00	2.499,00	2.499,00	2.499,00	2.499,00	2.499,00	2.499,00	2.499,00	2.499,00	2.499,00	2.499,00
3390.36 Outros Serviços de Terceiros - Pessoa Física	10.000,00	833,00	833,00	833,00	833,00	833,00	833,00	833,00	833,00	833,00	833,00	833,00	833,00
99 SEM APLICAÇÃO	10.000,00	833,00	833,00	833,00	833,00	833,00	833,00	833,00	833,00	833,00	833,00	833,00	833,00
1 Recursos Ordinários	10.000,00	833,00	833,00	833,00	833,00	833,00	833,00	833,00	833,00	833,00	833,00	833,00	833,00
5 5-Recursos Próprios - (Ordinário, não vinculado)	10.000,00	833,00	833,00	833,00	833,00	833,00	833,00	833,00	833,00	833,00	833,00	833,00	833,00
3 Outras Despesas Correntes	10.000,00	833,00	833,00	833,00	833,00	833,00	833,00	833,00	833,00	833,00	833,00	833,00	833,00
712 08 244 0024 2338 3390.36 99 001	10.000,00	833,00	833,00	833,00	833,00	833,00	833,00	833,00	833,00	833,00	833,00	833,00	833,00
3390.39 Outros Serviços de Terceiros - Pessoa Jurídica	10.000,00	833,00	833,00	833,00	833,00	833,00	833,00	833,00	833,00	833,00	833,00	833,00	833,00
99 SEM APLICAÇÃO	10.000,00	833,00	833,00	833,00	833,00	833,00	833,00	833,00	833,00	833,00	833,00	833,00	833,00
1 Recursos Ordinários	10.000,00	833,00	833,00	833,00	833,00	833,00	833,00	833,00	833,00	833,00	833,00	833,00	833,00
5 5-Recursos Próprios - (Ordinário, não vinculado)	10.000,00	833,00	833,00	833,00	833,00	833,00	833,00	833,00	833,00	833,00	833,00	833,00	833,00

Documento Assinado em 2018/09/14 por JOAO LUIS FERREIRA FILHO  
 App: v1.0.0 DocId: 343978c7-7d06-4bc7-0557-becda0565098

**Prefeitura Municipal de Limoeiro**  
 Secretaria Municipal de Fazenda  
 Departamento de Contabilidade  
 Cronograma Mensal de Desembolso-CMD

Exercício: 2018

Classificação Institucional Funcional-Programática	Despesa Fixada	Janeiro	Fevereiro	Março	Abril	Maiο	Junho	Julho	Agosto	Setembro	Outubro	Novembro	Dezembro
<b>004 Fundo Municipal de Assistência Social</b>	<b>301.000</b>	<b>25.073</b>	<b>25.073</b>	<b>25.073</b>	<b>25.073</b>	<b>25.073</b>	<b>25.073</b>	<b>25.073</b>	<b>25.073</b>	<b>25.073</b>	<b>25.073</b>	<b>25.073</b>	<b>25.073</b>
21.500 FUNDO MUNICIPAL DE ASSISTÊNCIA SOCIAL	301.000,00	25.073,30	25.073,30	25.073,30	25.073,30	25.073,30	25.073,30	25.073,30	25.073,30	25.073,30	25.073,30	25.073,30	25.073,30
08 Assistência Social	301.000,00	25.073,30	25.073,30	25.073,30	25.073,30	25.073,30	25.073,30	25.073,30	25.073,30	25.073,30	25.073,30	25.073,30	25.073,30
244 Assistência Comunitária	301.000,00	25.073,30	25.073,30	25.073,30	25.073,30	25.073,30	25.073,30	25.073,30	25.073,30	25.073,30	25.073,30	25.073,30	25.073,30
0024 PROTEÇÃO ESPECIAL DE ALTA E MÉDIA COMPLEXIDADE	301.000,00	25.073,30	25.073,30	25.073,30	25.073,30	25.073,30	25.073,30	25.073,30	25.073,30	25.073,30	25.073,30	25.073,30	25.073,30
2338 GESTÃO TÉCNICA E ADMINISTRATIVA DA UNID. DE ACOLHIMENTO INST. DA PESSOAL IDOSA	30.000,00	2.499,00	2.499,00	2.499,00	2.499,00	2.499,00	2.499,00	2.499,00	2.499,00	2.499,00	2.499,00	2.499,00	2.499,00
3390.39 Outros Serviços de Terceiros - Pessoa Jurídica	10.000,00	833,00	833,00	833,00	833,00	833,00	833,00	833,00	833,00	833,00	833,00	833,00	833,00
99 SEM APLICAÇÃO	10.000,00	833,00	833,00	833,00	833,00	833,00	833,00	833,00	833,00	833,00	833,00	833,00	833,00
1 Recursos Ordinários	10.000,00	833,00	833,00	833,00	833,00	833,00	833,00	833,00	833,00	833,00	833,00	833,00	833,00
5 5-Recursos Próprios - (Ordinário, não vinculado)	10.000,00	833,00	833,00	833,00	833,00	833,00	833,00	833,00	833,00	833,00	833,00	833,00	833,00
3 Outras Despesas Correntes	10.000,00	833,00	833,00	833,00	833,00	833,00	833,00	833,00	833,00	833,00	833,00	833,00	833,00
713 08 244 0024 2338 3390.39 99 001	10.000,00	833,00	833,00	833,00	833,00	833,00	833,00	833,00	833,00	833,00	833,00	833,00	833,00
2339 SUBVENÇÃO A INSTITUIÇÃO DE ATENDIMENTO AS PESSOAS COM DEFICIÊNCIA	50.000,00	4.165,00	4.165,00	4.165,00	4.165,00	4.165,00	4.165,00	4.165,00	4.165,00	4.165,00	4.165,00	4.165,00	4.165,00
3350.43 Subvenções Sociais	50.000,00	4.165,00	4.165,00	4.165,00	4.165,00	4.165,00	4.165,00	4.165,00	4.165,00	4.165,00	4.165,00	4.165,00	4.165,00
99 SEM APLICAÇÃO	50.000,00	4.165,00	4.165,00	4.165,00	4.165,00	4.165,00	4.165,00	4.165,00	4.165,00	4.165,00	4.165,00	4.165,00	4.165,00
1 Recursos Ordinários	50.000,00	4.165,00	4.165,00	4.165,00	4.165,00	4.165,00	4.165,00	4.165,00	4.165,00	4.165,00	4.165,00	4.165,00	4.165,00

Documento Assinado Digitalmente em 25/09/2018 por JOAO LUIS FERREIRA FILHO  
 App: v.1.0.0 Doc: Sam Código do documento: 4334978c-7d06-4bc7-b557-b0cda056898

**Prefeitura Municipal de Limoeiro**  
 Secretaria Municipal de Fazenda  
 Departamento de Contabilidade  
 Cronograma Mensal de Desembolso-CMD

Exercício: 2018

Classificação Institucional Funcional-Programática	Despesa Fixada	Janeiro	Fevereiro	Março	Abril	Maiο	Junho	Julho	Agosto	Setembro	Outubro	Novembro	Dezembro
<b>003 Fundo Municipal de Saúde de Limoeiro</b>	<b>3.306.000</b>	<b>275.390</b>	<b>275.390</b>	<b>275.390</b>	<b>275.390</b>	<b>275.390</b>	<b>275.390</b>	<b>275.390</b>	<b>275.390</b>	<b>275.390</b>	<b>275.390</b>	<b>275.390</b>	<b>276.712</b>
<b>21.400 FUNDO MUNICIPAL DE SAÚDE</b>	<b>3.306.000,00</b>	<b>275.389,80</b>	<b>275.389,80</b>	<b>275.389,80</b>	<b>275.389,80</b>	<b>275.389,80</b>	<b>275.389,80</b>	<b>275.389,80</b>	<b>275.389,80</b>	<b>275.389,80</b>	<b>275.389,80</b>	<b>275.389,80</b>	<b>276.712,00</b>
<b>10 Saúde</b>	<b>3.306.000,00</b>	<b>275.389,80</b>	<b>275.389,80</b>	<b>275.389,80</b>	<b>275.389,80</b>	<b>275.389,80</b>	<b>275.389,80</b>	<b>275.389,80</b>	<b>275.389,80</b>	<b>275.389,80</b>	<b>275.389,80</b>	<b>275.389,80</b>	<b>276.712,00</b>
<b>301 Atenção Básica</b>	<b>46.000,00</b>	<b>3.831,80</b>	<b>3.831,80</b>	<b>3.831,80</b>	<b>3.831,80</b>	<b>3.831,80</b>	<b>3.831,80</b>	<b>3.831,80</b>	<b>3.831,80</b>	<b>3.831,80</b>	<b>3.831,80</b>	<b>3.831,80</b>	<b>3.831,80</b>
<b>0022 BLOCO DE ATENÇÃO BÁSICA</b>	<b>46.000,00</b>	<b>3.831,80</b>	<b>3.831,80</b>	<b>3.831,80</b>	<b>3.831,80</b>	<b>3.831,80</b>	<b>3.831,80</b>	<b>3.831,80</b>	<b>3.831,80</b>	<b>3.831,80</b>	<b>3.831,80</b>	<b>3.831,80</b>	<b>3.831,80</b>
<b>2341 GESTÃO TÉCNICA E ADMINISTRATIVA DA CADEMIΑ DE SAÚDE</b>	<b>46.000,00</b>	<b>3.831,80</b>	<b>3.831,80</b>	<b>3.831,80</b>	<b>3.831,80</b>	<b>3.831,80</b>	<b>3.831,80</b>	<b>3.831,80</b>	<b>3.831,80</b>	<b>3.831,80</b>	<b>3.831,80</b>	<b>3.831,80</b>	<b>3.831,80</b>
<b>3190.04 Contratação por Tempo Determinado</b>	<b>10.000,00</b>	<b>833,00</b>	<b>833,00</b>	<b>833,00</b>	<b>833,00</b>	<b>833,00</b>	<b>833,00</b>	<b>833,00</b>	<b>833,00</b>	<b>833,00</b>	<b>833,00</b>	<b>833,00</b>	<b>833,00</b>
<b>99 SEM APLICAÇÃO</b>	<b>10.000,00</b>	<b>833,00</b>	<b>833,00</b>	<b>833,00</b>	<b>833,00</b>	<b>833,00</b>	<b>833,00</b>	<b>833,00</b>	<b>833,00</b>	<b>833,00</b>	<b>833,00</b>	<b>833,00</b>	<b>833,00</b>
<b>84 Transferência de Recursos do SUS</b>	<b>10.000,00</b>	<b>833,00</b>	<b>833,00</b>	<b>833,00</b>	<b>833,00</b>	<b>833,00</b>	<b>833,00</b>	<b>833,00</b>	<b>833,00</b>	<b>833,00</b>	<b>833,00</b>	<b>833,00</b>	<b>833,00</b>
<b>2 2-Recursos Transferidos pelo SUS</b>	<b>10.000,00</b>	<b>833,00</b>	<b>833,00</b>	<b>833,00</b>	<b>833,00</b>	<b>833,00</b>	<b>833,00</b>	<b>833,00</b>	<b>833,00</b>	<b>833,00</b>	<b>833,00</b>	<b>833,00</b>	<b>833,00</b>
<b>1 Pessoal e Encargos Sociais</b>	<b>10.000,00</b>	<b>833,00</b>	<b>833,00</b>	<b>833,00</b>	<b>833,00</b>	<b>833,00</b>	<b>833,00</b>	<b>833,00</b>	<b>833,00</b>	<b>833,00</b>	<b>833,00</b>	<b>833,00</b>	<b>833,00</b>
505 10 301 0022 2341 3190.04 99 084 10.000	833	833	833	833	833	833	833	833	833	833	833	833	833
<b>3190.05 Outros Benefícios Previdenciários do servidor ou do militar</b>	<b>1.000,00</b>	<b>83,30</b>	<b>83,30</b>	<b>83,30</b>	<b>83,30</b>	<b>83,30</b>	<b>83,30</b>	<b>83,30</b>	<b>83,30</b>	<b>83,30</b>	<b>83,30</b>	<b>83,30</b>	<b>83,30</b>
<b>99 SEM APLICAÇÃO</b>	<b>1.000,00</b>	<b>83,30</b>	<b>83,30</b>	<b>83,30</b>	<b>83,30</b>	<b>83,30</b>	<b>83,30</b>	<b>83,30</b>	<b>83,30</b>	<b>83,30</b>	<b>83,30</b>	<b>83,30</b>	<b>83,30</b>
<b>84 Transferência de Recursos do SUS</b>	<b>1.000,00</b>	<b>83,30</b>	<b>83,30</b>	<b>83,30</b>	<b>83,30</b>	<b>83,30</b>	<b>83,30</b>	<b>83,30</b>	<b>83,30</b>	<b>83,30</b>	<b>83,30</b>	<b>83,30</b>	<b>83,30</b>
<b>2 2-Recursos Transferidos pelo SUS</b>	<b>1.000,00</b>	<b>83,30</b>	<b>83,30</b>	<b>83,30</b>	<b>83,30</b>	<b>83,30</b>	<b>83,30</b>	<b>83,30</b>	<b>83,30</b>	<b>83,30</b>	<b>83,30</b>	<b>83,30</b>	<b>83,30</b>

Documento Assinado Digitalmente por JOAO LUIS FERREIRA FILHO  
 Assinatura em: 2018-08-28 14:00:00  
 Endereço: https://app.versada.com.br/verdad/Doc/semCodigo.do?documento=C43a978c-7d06-4bc7-b557-becda0565098

**Prefeitura Municipal de Limoeiro**  
 Secretaria Municipal de Fazenda  
 Departamento de Contabilidade  
 Cronograma Mensal de Desembolso-CMD

Exercício: 2018

Classificação Institucional Funcional-Programática	Despesa Fixada	Janeiro	Fevereiro	Março	Abril	Maior	Junho	Julho	Agosto	Setembro	Outubro	Novembro	Dezembro
<b>003 Fundo Municipal de Saúde de Limoeiro</b>	<b>3.306.000</b>	<b>275.390</b>	<b>275.390</b>	<b>275.390</b>	<b>275.390</b>	<b>275.390</b>	<b>275.390</b>	<b>275.390</b>	<b>275.390</b>	<b>275.390</b>	<b>275.390</b>	<b>275.390</b>	<b>276.712</b>
<b>21.400 FUNDO MUNICIPAL DE SAÚDE</b>	<b>3.306.000,00</b>	<b>275.389,80</b>	<b>275.389,80</b>	<b>275.389,80</b>	<b>275.389,80</b>	<b>275.389,80</b>	<b>275.389,80</b>	<b>275.389,80</b>	<b>275.389,80</b>	<b>275.389,80</b>	<b>275.389,80</b>	<b>275.389,80</b>	<b>276.712,00</b>
<b>10 Saúde</b>	<b>3.306.000,00</b>	<b>275.389,80</b>	<b>275.389,80</b>	<b>275.389,80</b>	<b>275.389,80</b>	<b>275.389,80</b>	<b>275.389,80</b>	<b>275.389,80</b>	<b>275.389,80</b>	<b>275.389,80</b>	<b>275.389,80</b>	<b>275.389,80</b>	<b>276.712,00</b>
<b>301 Atenção Básica</b>	<b>46.000,00</b>	<b>3.831,80</b>	<b>3.831,80</b>	<b>3.831,80</b>	<b>3.831,80</b>	<b>3.831,80</b>	<b>3.831,80</b>	<b>3.831,80</b>	<b>3.831,80</b>	<b>3.831,80</b>	<b>3.831,80</b>	<b>3.831,80</b>	<b>3.831,80</b>
<b>0022 BLOCO DE ATENÇÃO BÁSICA</b>	<b>46.000,00</b>	<b>3.831,80</b>	<b>3.831,80</b>	<b>3.831,80</b>	<b>3.831,80</b>	<b>3.831,80</b>	<b>3.831,80</b>	<b>3.831,80</b>	<b>3.831,80</b>	<b>3.831,80</b>	<b>3.831,80</b>	<b>3.831,80</b>	<b>3.831,80</b>
<b>2341 GESTÃO TÉCNICA E ADMINISTRATIVA DA CADEMI DA SAÚDE</b>	<b>46.000,00</b>	<b>3.831,80</b>	<b>3.831,80</b>	<b>3.831,80</b>	<b>3.831,80</b>	<b>3.831,80</b>	<b>3.831,80</b>	<b>3.831,80</b>	<b>3.831,80</b>	<b>3.831,80</b>	<b>3.831,80</b>	<b>3.831,80</b>	<b>3.831,80</b>
<b>3190.11 Vencimentos e Vantagens Fixas - Pessoal Civil</b>	<b>10.000,00</b>	<b>833,00</b>	<b>833,00</b>	<b>833,00</b>	<b>833,00</b>	<b>833,00</b>	<b>833,00</b>	<b>833,00</b>	<b>833,00</b>	<b>833,00</b>	<b>833,00</b>	<b>833,00</b>	<b>833,00</b>
<b>99 SEM APLICAÇÃO</b>	<b>10.000,00</b>	<b>833,00</b>	<b>833,00</b>	<b>833,00</b>	<b>833,00</b>	<b>833,00</b>	<b>833,00</b>	<b>833,00</b>	<b>833,00</b>	<b>833,00</b>	<b>833,00</b>	<b>833,00</b>	<b>833,00</b>
<b>84 Transferência de Recursos do SUS</b>	<b>10.000,00</b>	<b>833,00</b>	<b>833,00</b>	<b>833,00</b>	<b>833,00</b>	<b>833,00</b>	<b>833,00</b>	<b>833,00</b>	<b>833,00</b>	<b>833,00</b>	<b>833,00</b>	<b>833,00</b>	<b>833,00</b>
<b>2 2-Recursos Transferidos pelo SUS</b>	<b>10.000,00</b>	<b>833,00</b>	<b>833,00</b>	<b>833,00</b>	<b>833,00</b>	<b>833,00</b>	<b>833,00</b>	<b>833,00</b>	<b>833,00</b>	<b>833,00</b>	<b>833,00</b>	<b>833,00</b>	<b>833,00</b>
<b>1 Pessoal e Encargos Sociais</b>	<b>10.000,00</b>	<b>833,00</b>	<b>833,00</b>	<b>833,00</b>	<b>833,00</b>	<b>833,00</b>	<b>833,00</b>	<b>833,00</b>	<b>833,00</b>	<b>833,00</b>	<b>833,00</b>	<b>833,00</b>	<b>833,00</b>
507 10 301 0022 2341 3190.11 99 084	10.000	833	833	833	833	833	833	833	833	833	833	833	833
<b>3190.13 Obrigações Patronais</b>	<b>5.000,00</b>	<b>416,50</b>	<b>416,50</b>	<b>416,50</b>	<b>416,50</b>	<b>416,50</b>	<b>416,50</b>	<b>416,50</b>	<b>416,50</b>	<b>416,50</b>	<b>416,50</b>	<b>416,50</b>	<b>418,50</b>
<b>99 SEM APLICAÇÃO</b>	<b>5.000,00</b>	<b>416,50</b>	<b>416,50</b>	<b>416,50</b>	<b>416,50</b>	<b>416,50</b>	<b>416,50</b>	<b>416,50</b>	<b>416,50</b>	<b>416,50</b>	<b>416,50</b>	<b>416,50</b>	<b>418,50</b>
<b>11 Receita de Impostos e de Transferência de Impostos - Saúde</b>	<b>5.000,00</b>	<b>416,50</b>	<b>416,50</b>	<b>416,50</b>	<b>416,50</b>	<b>416,50</b>	<b>416,50</b>	<b>416,50</b>	<b>416,50</b>	<b>416,50</b>	<b>416,50</b>	<b>416,50</b>	<b>418,50</b>
<b>10 10-Impostos e Transferências Saúde</b>	<b>5.000,00</b>	<b>416,50</b>	<b>416,50</b>	<b>416,50</b>	<b>416,50</b>	<b>416,50</b>	<b>416,50</b>	<b>416,50</b>	<b>416,50</b>	<b>416,50</b>	<b>416,50</b>	<b>416,50</b>	<b>418,50</b>

Documento Assinado Digitalmente por JOAO LUIS FERREIRA FILHO  
 Assinatura em: 2018-08-28 14:55:57  
 Endereço: http://www.limoeiro-pe.gov.br/epp/verdadadoc.htm  
 Código do documento: c43a978c-7d06-4bc7-b557-becda0565d98

**Prefeitura Municipal de Limoeiro**  
 Secretaria Municipal de Fazenda  
 Departamento de Contabilidade  
 Cronograma Mensal de Desembolso-CMD

Exercício: 2018

Classificação Institucional Funcional-Programática	Despesa Fixada	Janeiro	Fevereiro	Março	Abril	Maiο	Junho	Julho	Agosto	Setembro	Outubro	Novembro	Dezembro
<b>003 Fundo Municipal de Saúde de Limoeiro</b>	<b>3.306.000</b>	<b>275.390</b>	<b>275.390</b>	<b>275.390</b>	<b>275.390</b>	<b>275.390</b>	<b>275.390</b>	<b>275.390</b>	<b>275.390</b>	<b>275.390</b>	<b>275.390</b>	<b>275.390</b>	<b>276.712</b>
<b>21.400 FUNDO MUNICIPAL DE SAÚDE</b>	<b>3.306.000,00</b>	<b>275.389,80</b>	<b>275.389,80</b>	<b>275.389,80</b>	<b>275.389,80</b>	<b>275.389,80</b>	<b>275.389,80</b>	<b>275.389,80</b>	<b>275.389,80</b>	<b>275.389,80</b>	<b>275.389,80</b>	<b>275.389,80</b>	<b>276.712,00</b>
<b>10 Saúde</b>	<b>3.306.000,00</b>	<b>275.389,80</b>	<b>275.389,80</b>	<b>275.389,80</b>	<b>275.389,80</b>	<b>275.389,80</b>	<b>275.389,80</b>	<b>275.389,80</b>	<b>275.389,80</b>	<b>275.389,80</b>	<b>275.389,80</b>	<b>275.389,80</b>	<b>276.712,00</b>
<b>301 Atenção Básica</b>	<b>46.000,00</b>	<b>3.831,80</b>	<b>3.831,80</b>	<b>3.831,80</b>	<b>3.831,80</b>	<b>3.831,80</b>	<b>3.831,80</b>	<b>3.831,80</b>	<b>3.831,80</b>	<b>3.831,80</b>	<b>3.831,80</b>	<b>3.831,80</b>	<b>3.831,80</b>
<b>0022 BLOCO DE ATENÇÃO BÁSICA</b>	<b>46.000,00</b>	<b>3.831,80</b>	<b>3.831,80</b>	<b>3.831,80</b>	<b>3.831,80</b>	<b>3.831,80</b>	<b>3.831,80</b>	<b>3.831,80</b>	<b>3.831,80</b>	<b>3.831,80</b>	<b>3.831,80</b>	<b>3.831,80</b>	<b>3.831,80</b>
<b>2341 GESTÃO TÉCNICA E ADMINISTRATIVA DA CADEMIA DE SAÚDE</b>	<b>46.000,00</b>	<b>3.831,80</b>	<b>3.831,80</b>	<b>3.831,80</b>	<b>3.831,80</b>	<b>3.831,80</b>	<b>3.831,80</b>	<b>3.831,80</b>	<b>3.831,80</b>	<b>3.831,80</b>	<b>3.831,80</b>	<b>3.831,80</b>	<b>3.831,80</b>
<b>3190.13 Obrigações Patronais</b>	<b>5.000,00</b>	<b>416,50</b>	<b>416,50</b>	<b>416,50</b>	<b>416,50</b>	<b>416,50</b>	<b>416,50</b>	<b>416,50</b>	<b>416,50</b>	<b>416,50</b>	<b>416,50</b>	<b>416,50</b>	<b>416,50</b>
<b>99 SEM APLICAÇÃO</b>	<b>5.000,00</b>	<b>416,50</b>	<b>416,50</b>	<b>416,50</b>	<b>416,50</b>	<b>416,50</b>	<b>416,50</b>	<b>416,50</b>	<b>416,50</b>	<b>416,50</b>	<b>416,50</b>	<b>416,50</b>	<b>416,50</b>
<b>11 Receita de Impostos e de Transferência de Impostos - Saúde</b>	<b>5.000,00</b>	<b>416,50</b>	<b>416,50</b>	<b>416,50</b>	<b>416,50</b>	<b>416,50</b>	<b>416,50</b>	<b>416,50</b>	<b>416,50</b>	<b>416,50</b>	<b>416,50</b>	<b>416,50</b>	<b>416,50</b>
<b>10 10-Impostos e Transferências Saúde</b>	<b>5.000,00</b>	<b>416,50</b>	<b>416,50</b>	<b>416,50</b>	<b>416,50</b>	<b>416,50</b>	<b>416,50</b>	<b>416,50</b>	<b>416,50</b>	<b>416,50</b>	<b>416,50</b>	<b>416,50</b>	<b>416,50</b>
<b>1 Pessoal e Encargos Sociais</b>	<b>5.000,00</b>	<b>416,50</b>	<b>416,50</b>	<b>416,50</b>	<b>416,50</b>	<b>416,50</b>	<b>416,50</b>	<b>416,50</b>	<b>416,50</b>	<b>416,50</b>	<b>416,50</b>	<b>416,50</b>	<b>416,50</b>
508 10 301 0022 2341 3190.13 99 011	5.000	417	417	417	417	417	417	417	417	417	417	417	419
<b>3190.16 Outras Despesas Variáveis - Pessoal Civil</b>	<b>1.000,00</b>	<b>83,30</b>	<b>83,30</b>	<b>83,30</b>	<b>83,30</b>	<b>83,30</b>	<b>83,30</b>	<b>83,30</b>	<b>83,30</b>	<b>83,30</b>	<b>83,30</b>	<b>83,30</b>	<b>83,30</b>
<b>99 SEM APLICAÇÃO</b>	<b>1.000,00</b>	<b>83,30</b>	<b>83,30</b>	<b>83,30</b>	<b>83,30</b>	<b>83,30</b>	<b>83,30</b>	<b>83,30</b>	<b>83,30</b>	<b>83,30</b>	<b>83,30</b>	<b>83,30</b>	<b>83,30</b>
<b>84 Transferência de Recursos do SUS</b>	<b>1.000,00</b>	<b>83,30</b>	<b>83,30</b>	<b>83,30</b>	<b>83,30</b>	<b>83,30</b>	<b>83,30</b>	<b>83,30</b>	<b>83,30</b>	<b>83,30</b>	<b>83,30</b>	<b>83,30</b>	<b>83,30</b>
<b>2 2-Recursos Transferidos pelo SUS</b>	<b>1.000,00</b>	<b>83,30</b>	<b>83,30</b>	<b>83,30</b>	<b>83,30</b>	<b>83,30</b>	<b>83,30</b>	<b>83,30</b>	<b>83,30</b>	<b>83,30</b>	<b>83,30</b>	<b>83,30</b>	<b>83,30</b>

Documento Assinado Digitalmente por JOAO LUIS FERREIRA FILHO  
 CPF: 088.888.888-88  
 Endereço: Rua da Verdade, 123 - Centro - Limoeiro - PE  
 Código do documento: c43a978c-7d06-4bc7-b557-becda0565d98

**Prefeitura Municipal de Limoeiro**  
 Secretaria Municipal de Fazenda  
 Departamento de Contabilidade  
 Cronograma Mensal de Desembolso-CMD

Exercício: 2018

Classificação Institucional Funcional-Programática	Despesa Fixada	Janeiro	Fevereiro	Março	Abril	Maiο	Junho	Julho	Agosto	Setembro	Outubro	Novembro	Dezembro
<b>003 Fundo Municipal de Saúde de Limoeiro</b>	<b>3.306.000</b>	<b>275.390</b>	<b>275.390</b>	<b>275.390</b>	<b>275.390</b>	<b>275.390</b>	<b>275.390</b>	<b>275.390</b>	<b>275.390</b>	<b>275.390</b>	<b>275.390</b>	<b>275.390</b>	<b>276.712</b>
<b>21.400 FUNDO MUNICIPAL DE SAÚDE</b>	<b>3.306.000,00</b>	<b>275.389,80</b>	<b>275.389,80</b>	<b>275.389,80</b>	<b>275.389,80</b>	<b>275.389,80</b>	<b>275.389,80</b>	<b>275.389,80</b>	<b>275.389,80</b>	<b>275.389,80</b>	<b>275.389,80</b>	<b>275.389,80</b>	<b>276.712,00</b>
<b>10 Saúde</b>	<b>3.306.000,00</b>	<b>275.389,80</b>	<b>275.389,80</b>	<b>275.389,80</b>	<b>275.389,80</b>	<b>275.389,80</b>	<b>275.389,80</b>	<b>275.389,80</b>	<b>275.389,80</b>	<b>275.389,80</b>	<b>275.389,80</b>	<b>275.389,80</b>	<b>276.712,00</b>
<b>301 Atenção Básica</b>	<b>46.000,00</b>	<b>3.831,80</b>	<b>3.831,80</b>	<b>3.831,80</b>	<b>3.831,80</b>	<b>3.831,80</b>	<b>3.831,80</b>	<b>3.831,80</b>	<b>3.831,80</b>	<b>3.831,80</b>	<b>3.831,80</b>	<b>3.831,80</b>	<b>3.831,80</b>
<b>0022 BLOCO DE ATENÇÃO BÁSICA</b>	<b>46.000,00</b>	<b>3.831,80</b>	<b>3.831,80</b>	<b>3.831,80</b>	<b>3.831,80</b>	<b>3.831,80</b>	<b>3.831,80</b>	<b>3.831,80</b>	<b>3.831,80</b>	<b>3.831,80</b>	<b>3.831,80</b>	<b>3.831,80</b>	<b>3.831,80</b>
<b>2341 GESTÃO TÉCNICA E ADMINISTRATIVA DA CADEMIA DE SAÚDE</b>	<b>46.000,00</b>	<b>3.831,80</b>	<b>3.831,80</b>	<b>3.831,80</b>	<b>3.831,80</b>	<b>3.831,80</b>	<b>3.831,80</b>	<b>3.831,80</b>	<b>3.831,80</b>	<b>3.831,80</b>	<b>3.831,80</b>	<b>3.831,80</b>	<b>3.831,80</b>
<b>3190.16 Outras Despesas Variáveis - Pessoal Civil</b>	<b>1.000,00</b>	<b>83,30</b>	<b>83,30</b>	<b>83,30</b>	<b>83,30</b>	<b>83,30</b>	<b>83,30</b>	<b>83,30</b>	<b>83,30</b>	<b>83,30</b>	<b>83,30</b>	<b>83,30</b>	<b>83,30</b>
<b>99 SEM APLICAÇÃO</b>	<b>1.000,00</b>	<b>83,30</b>	<b>83,30</b>	<b>83,30</b>	<b>83,30</b>	<b>83,30</b>	<b>83,30</b>	<b>83,30</b>	<b>83,30</b>	<b>83,30</b>	<b>83,30</b>	<b>83,30</b>	<b>83,30</b>
<b>84 Transferência de Recursos do SUS</b>	<b>1.000,00</b>	<b>83,30</b>	<b>83,30</b>	<b>83,30</b>	<b>83,30</b>	<b>83,30</b>	<b>83,30</b>	<b>83,30</b>	<b>83,30</b>	<b>83,30</b>	<b>83,30</b>	<b>83,30</b>	<b>83,30</b>
<b>2 2-Recursos Transferidos pelo SUS</b>	<b>1.000,00</b>	<b>83,30</b>	<b>83,30</b>	<b>83,30</b>	<b>83,30</b>	<b>83,30</b>	<b>83,30</b>	<b>83,30</b>	<b>83,30</b>	<b>83,30</b>	<b>83,30</b>	<b>83,30</b>	<b>83,30</b>
<b>1 Pessoal e Encargos Sociais</b>	<b>1.000,00</b>	<b>83,30</b>	<b>83,30</b>	<b>83,30</b>	<b>83,30</b>	<b>83,30</b>	<b>83,30</b>	<b>83,30</b>	<b>83,30</b>	<b>83,30</b>	<b>83,30</b>	<b>83,30</b>	<b>83,30</b>
509 10 301 0022 2341 3190.16 99 084	1.000,00	83,30	83,30	83,30	83,30	83,30	83,30	83,30	83,30	83,30	83,30	83,30	83,30
<b>3191.13 Contribuições Patronais (19)(I)</b>	<b>4.000,00</b>	<b>333,20</b>	<b>333,20</b>	<b>333,20</b>	<b>333,20</b>	<b>333,20</b>	<b>333,20</b>	<b>333,20</b>	<b>333,20</b>	<b>333,20</b>	<b>333,20</b>	<b>333,20</b>	<b>334,80</b>
<b>99 SEM APLICAÇÃO</b>	<b>4.000,00</b>	<b>333,20</b>	<b>333,20</b>	<b>333,20</b>	<b>333,20</b>	<b>333,20</b>	<b>333,20</b>	<b>333,20</b>	<b>333,20</b>	<b>333,20</b>	<b>333,20</b>	<b>333,20</b>	<b>334,80</b>
<b>84 Transferência de Recursos do SUS</b>	<b>4.000,00</b>	<b>333,20</b>	<b>333,20</b>	<b>333,20</b>	<b>333,20</b>	<b>333,20</b>	<b>333,20</b>	<b>333,20</b>	<b>333,20</b>	<b>333,20</b>	<b>333,20</b>	<b>333,20</b>	<b>334,80</b>
<b>2 2-Recursos Transferidos pelo SUS</b>	<b>4.000,00</b>	<b>333,20</b>	<b>333,20</b>	<b>333,20</b>	<b>333,20</b>	<b>333,20</b>	<b>333,20</b>	<b>333,20</b>	<b>333,20</b>	<b>333,20</b>	<b>333,20</b>	<b>333,20</b>	<b>334,80</b>

Documento Assinado Digitalmente por JOAO LUIS FERREIRA FILHO  
 CPF: 088.880.208-88  
 Endereço: Rua da Verdade, 100 - Centro - Limoeiro - PE  
 Código do documento: c43a978c-7d06-4bc7-b557-becda0565d98

**Prefeitura Municipal de Limoeiro**  
 Secretaria Municipal de Fazenda  
 Departamento de Contabilidade  
 Cronograma Mensal de Desembolso-CMD

Exercício: 2018

Classificação Institucional Funcional-Programática	Despesa Fixada	Janeiro	Fevereiro	Março	Abril	Maiο	Junho	Julho	Agosto	Setembro	Outubro	Novembro	Dezembro
<b>003 Fundo Municipal de Saúde de Limoeiro</b>	<b>3.306.000</b>	<b>275.390</b>	<b>275.390</b>	<b>275.390</b>	<b>275.390</b>	<b>275.390</b>	<b>275.390</b>	<b>275.390</b>	<b>275.390</b>	<b>275.390</b>	<b>275.390</b>	<b>275.390</b>	<b>276.712</b>
<b>21.400 FUNDO MUNICIPAL DE SAÚDE</b>	<b>3.306.000,00</b>	<b>275.389,80</b>	<b>275.389,80</b>	<b>275.389,80</b>	<b>275.389,80</b>	<b>275.389,80</b>	<b>275.389,80</b>	<b>275.389,80</b>	<b>275.389,80</b>	<b>275.389,80</b>	<b>275.389,80</b>	<b>275.389,80</b>	<b>276.712,00</b>
<b>10 Saúde</b>	<b>3.306.000,00</b>	<b>275.389,80</b>	<b>275.389,80</b>	<b>275.389,80</b>	<b>275.389,80</b>	<b>275.389,80</b>	<b>275.389,80</b>	<b>275.389,80</b>	<b>275.389,80</b>	<b>275.389,80</b>	<b>275.389,80</b>	<b>275.389,80</b>	<b>276.712,00</b>
<b>301 Atenção Básica</b>	<b>46.000,00</b>	<b>3.831,80</b>	<b>3.831,80</b>	<b>3.831,80</b>	<b>3.831,80</b>	<b>3.831,80</b>	<b>3.831,80</b>	<b>3.831,80</b>	<b>3.831,80</b>	<b>3.831,80</b>	<b>3.831,80</b>	<b>3.831,80</b>	<b>3.831,80</b>
<b>0022 BLOCO DE ATENÇÃO BÁSICA</b>	<b>46.000,00</b>	<b>3.831,80</b>	<b>3.831,80</b>	<b>3.831,80</b>	<b>3.831,80</b>	<b>3.831,80</b>	<b>3.831,80</b>	<b>3.831,80</b>	<b>3.831,80</b>	<b>3.831,80</b>	<b>3.831,80</b>	<b>3.831,80</b>	<b>3.831,80</b>
<b>2341 GESTÃO TÉCNICA E ADMINISTRATIVA DA CADEMIΑ DE SAÚDE</b>	<b>46.000,00</b>	<b>3.831,80</b>	<b>3.831,80</b>	<b>3.831,80</b>	<b>3.831,80</b>	<b>3.831,80</b>	<b>3.831,80</b>	<b>3.831,80</b>	<b>3.831,80</b>	<b>3.831,80</b>	<b>3.831,80</b>	<b>3.831,80</b>	<b>3.831,80</b>
<b>3191.13 Contribuições Patronais (19)(I)</b>	<b>4.000,00</b>	<b>333,20</b>	<b>333,20</b>	<b>333,20</b>	<b>333,20</b>	<b>333,20</b>	<b>333,20</b>	<b>333,20</b>	<b>333,20</b>	<b>333,20</b>	<b>333,20</b>	<b>333,20</b>	<b>333,20</b>
<b>99 SEM APLICAÇÃO</b>	<b>4.000,00</b>	<b>333,20</b>	<b>333,20</b>	<b>333,20</b>	<b>333,20</b>	<b>333,20</b>	<b>333,20</b>	<b>333,20</b>	<b>333,20</b>	<b>333,20</b>	<b>333,20</b>	<b>333,20</b>	<b>333,20</b>
<b>84 Transferência de Recursos do SUS</b>	<b>4.000,00</b>	<b>333,20</b>	<b>333,20</b>	<b>333,20</b>	<b>333,20</b>	<b>333,20</b>	<b>333,20</b>	<b>333,20</b>	<b>333,20</b>	<b>333,20</b>	<b>333,20</b>	<b>333,20</b>	<b>333,20</b>
<b>2 2-Recursos Transferidos pelo SUS</b>	<b>4.000,00</b>	<b>333,20</b>	<b>333,20</b>	<b>333,20</b>	<b>333,20</b>	<b>333,20</b>	<b>333,20</b>	<b>333,20</b>	<b>333,20</b>	<b>333,20</b>	<b>333,20</b>	<b>333,20</b>	<b>333,20</b>
<b>1 Pessoal e Encargos Sociais</b>	<b>4.000,00</b>	<b>333,20</b>	<b>333,20</b>	<b>333,20</b>	<b>333,20</b>	<b>333,20</b>	<b>333,20</b>	<b>333,20</b>	<b>333,20</b>	<b>333,20</b>	<b>333,20</b>	<b>333,20</b>	<b>333,20</b>
510 10 301 0022 2341 3191.13 99 084	4.000,00	333,20	333,20	333,20	333,20	333,20	333,20	333,20	333,20	333,20	333,20	333,20	333,20
<b>3390.30 Material de Consumo</b>	<b>5.000,00</b>	<b>416,50</b>	<b>416,50</b>	<b>416,50</b>	<b>416,50</b>	<b>416,50</b>	<b>416,50</b>	<b>416,50</b>	<b>416,50</b>	<b>416,50</b>	<b>416,50</b>	<b>416,50</b>	<b>416,50</b>
<b>99 SEM APLICAÇÃO</b>	<b>5.000,00</b>	<b>416,50</b>	<b>416,50</b>	<b>416,50</b>	<b>416,50</b>	<b>416,50</b>	<b>416,50</b>	<b>416,50</b>	<b>416,50</b>	<b>416,50</b>	<b>416,50</b>	<b>416,50</b>	<b>416,50</b>
<b>84 Transferência de Recursos do SUS</b>	<b>5.000,00</b>	<b>416,50</b>	<b>416,50</b>	<b>416,50</b>	<b>416,50</b>	<b>416,50</b>	<b>416,50</b>	<b>416,50</b>	<b>416,50</b>	<b>416,50</b>	<b>416,50</b>	<b>416,50</b>	<b>416,50</b>
<b>2 2-Recursos Transferidos pelo SUS</b>	<b>5.000,00</b>	<b>416,50</b>	<b>416,50</b>	<b>416,50</b>	<b>416,50</b>	<b>416,50</b>	<b>416,50</b>	<b>416,50</b>	<b>416,50</b>	<b>416,50</b>	<b>416,50</b>	<b>416,50</b>	<b>416,50</b>

Documento Assinado Digitalmente por JOAO LUIS FERREIRA FILHO  
 Assinatura em: 2018-08-28 14:55:57  
 Endereço: c43a978c-7d06-4bc7-b557-becda0565098

**Prefeitura Municipal de Limoeiro**  
 Secretaria Municipal de Fazenda  
 Departamento de Contabilidade  
 Cronograma Mensal de Desembolso-CMD

Exercício: 2018

Classificação Institucional Funcional-Programática	Despesa Fixada	Janeiro	Fevereiro	Março	Abril	Maior	Junho	Julho	Agosto	Setembro	Outubro	Novembro	Dezembro
<b>003 Fundo Municipal de Saúde de Limoeiro</b>	<b>3.306.000</b>	<b>275.390</b>	<b>275.390</b>	<b>275.390</b>	<b>275.390</b>	<b>275.390</b>	<b>275.390</b>	<b>275.390</b>	<b>275.390</b>	<b>275.390</b>	<b>275.390</b>	<b>275.390</b>	<b>276.712</b>
<b>21.400 FUNDO MUNICIPAL DE SAÚDE</b>	<b>3.306.000,00</b>	<b>275.389,80</b>	<b>275.389,80</b>	<b>275.389,80</b>	<b>275.389,80</b>	<b>275.389,80</b>	<b>275.389,80</b>	<b>275.389,80</b>	<b>275.389,80</b>	<b>275.389,80</b>	<b>275.389,80</b>	<b>275.389,80</b>	<b>276.712,00</b>
10 Saúde	3.306.000,00	275.389,80	275.389,80	275.389,80	275.389,80	275.389,80	275.389,80	275.389,80	275.389,80	275.389,80	275.389,80	275.389,80	276.712,00
301 Atenção Básica	46.000,00	3.831,80	3.831,80	3.831,80	3.831,80	3.831,80	3.831,80	3.831,80	3.831,80	3.831,80	3.831,80	3.831,80	3.831,80
0022 BLOCO DE ATENÇÃO BÁSICA	46.000,00	3.831,80	3.831,80	3.831,80	3.831,80	3.831,80	3.831,80	3.831,80	3.831,80	3.831,80	3.831,80	3.831,80	3.831,80
2341 GESTÃO TÉCNICA E ADMINISTRATIVA DA CADEMIA DE SAÚDE	46.000,00	3.831,80	3.831,80	3.831,80	3.831,80	3.831,80	3.831,80	3.831,80	3.831,80	3.831,80	3.831,80	3.831,80	3.831,80
3390.30 Material de Consumo	5.000,00	416,50	416,50	416,50	416,50	416,50	416,50	416,50	416,50	416,50	416,50	416,50	416,50
99 SEM APLICAÇÃO	5.000,00	416,50	416,50	416,50	416,50	416,50	416,50	416,50	416,50	416,50	416,50	416,50	416,50
84 Transferência de Recursos do SUS	5.000,00	416,50	416,50	416,50	416,50	416,50	416,50	416,50	416,50	416,50	416,50	416,50	416,50
2 2-Recursos Transferidos pelo SUS	5.000,00	416,50	416,50	416,50	416,50	416,50	416,50	416,50	416,50	416,50	416,50	416,50	416,50
3 Outras Despesas Correntes	5.000,00	416,50	416,50	416,50	416,50	416,50	416,50	416,50	416,50	416,50	416,50	416,50	416,50
511 10 301 0022 2341 3390.30 99 084	5.000,00	417	417	417	417	417	417	417	417	417	417	417	419
3390.36 Outros Serviços de Terceiros - Pessoa Física	5.000,00	416,50	416,50	416,50	416,50	416,50	416,50	416,50	416,50	416,50	416,50	416,50	418,50
99 SEM APLICAÇÃO	5.000,00	416,50	416,50	416,50	416,50	416,50	416,50	416,50	416,50	416,50	416,50	416,50	418,50
84 Transferência de Recursos do SUS	5.000,00	416,50	416,50	416,50	416,50	416,50	416,50	416,50	416,50	416,50	416,50	416,50	418,50
2 2-Recursos Transferidos pelo SUS	5.000,00	416,50	416,50	416,50	416,50	416,50	416,50	416,50	416,50	416,50	416,50	416,50	418,50

Documento Assinado Digitalmente por JOAO LUIS FERREIRA FILHO  
 em 28/08/2018 às 14:55:57. Para verificar a validade dos dados do documento: c43a978c-7d06-4bc7-b557-becda0565098

**Prefeitura Municipal de Limoeiro**  
 Secretaria Municipal de Fazenda  
 Departamento de Contabilidade  
 Cronograma Mensal de Desembolso-CMD

Exercício: 2018

Classificação Institucional Funcional-Programática	Despesa Fixada	Janeiro	Fevereiro	Março	Abril	Mai	Junho	Julho	Agosto	Setembro	Outubro	Novembro	Dezembro
<b>003 Fundo Municipal de Saúde de Limoeiro</b>	<b>3.306.000</b>	<b>275.390</b>	<b>275.390</b>	<b>275.390</b>	<b>275.390</b>	<b>275.390</b>	<b>275.390</b>	<b>275.390</b>	<b>275.390</b>	<b>275.390</b>	<b>275.390</b>	<b>275.390</b>	<b>276.712</b>
<b>21.400 FUNDO MUNICIPAL DE SAÚDE</b>	<b>3.306.000,00</b>	<b>275.389,80</b>	<b>275.389,80</b>	<b>275.389,80</b>	<b>275.389,80</b>	<b>275.389,80</b>	<b>275.389,80</b>	<b>275.389,80</b>	<b>275.389,80</b>	<b>275.389,80</b>	<b>275.389,80</b>	<b>275.389,80</b>	<b>276.712,00</b>
<b>10 Saúde</b>	<b>3.306.000,00</b>	<b>275.389,80</b>	<b>275.389,80</b>	<b>275.389,80</b>	<b>275.389,80</b>	<b>275.389,80</b>	<b>275.389,80</b>	<b>275.389,80</b>	<b>275.389,80</b>	<b>275.389,80</b>	<b>275.389,80</b>	<b>275.389,80</b>	<b>276.712,00</b>
<b>301 Atenção Básica</b>	<b>46.000,00</b>	<b>3.831,80</b>	<b>3.831,80</b>	<b>3.831,80</b>	<b>3.831,80</b>	<b>3.831,80</b>	<b>3.831,80</b>	<b>3.831,80</b>	<b>3.831,80</b>	<b>3.831,80</b>	<b>3.831,80</b>	<b>3.831,80</b>	<b>3.831,80</b>
<b>0022 BLOCO DE ATENÇÃO BÁSICA</b>	<b>46.000,00</b>	<b>3.831,80</b>	<b>3.831,80</b>	<b>3.831,80</b>	<b>3.831,80</b>	<b>3.831,80</b>	<b>3.831,80</b>	<b>3.831,80</b>	<b>3.831,80</b>	<b>3.831,80</b>	<b>3.831,80</b>	<b>3.831,80</b>	<b>3.831,80</b>
<b>2341 GESTÃO TÉCNICA E ADMINISTRATIVA DA CADEMIA DE SAÚDE</b>	<b>46.000,00</b>	<b>3.831,80</b>	<b>3.831,80</b>	<b>3.831,80</b>	<b>3.831,80</b>	<b>3.831,80</b>	<b>3.831,80</b>	<b>3.831,80</b>	<b>3.831,80</b>	<b>3.831,80</b>	<b>3.831,80</b>	<b>3.831,80</b>	<b>3.831,80</b>
<b>3390.36 Outros Serviços de Terceiros - Pessoa Física</b>	<b>5.000,00</b>	<b>416,50</b>	<b>416,50</b>	<b>416,50</b>	<b>416,50</b>	<b>416,50</b>	<b>416,50</b>	<b>416,50</b>	<b>416,50</b>	<b>416,50</b>	<b>416,50</b>	<b>416,50</b>	<b>416,50</b>
<b>99 SEM APLICAÇÃO</b>	<b>5.000,00</b>	<b>416,50</b>	<b>416,50</b>	<b>416,50</b>	<b>416,50</b>	<b>416,50</b>	<b>416,50</b>	<b>416,50</b>	<b>416,50</b>	<b>416,50</b>	<b>416,50</b>	<b>416,50</b>	<b>416,50</b>
<b>84 Transferência de Recursos do SUS</b>	<b>5.000,00</b>	<b>416,50</b>	<b>416,50</b>	<b>416,50</b>	<b>416,50</b>	<b>416,50</b>	<b>416,50</b>	<b>416,50</b>	<b>416,50</b>	<b>416,50</b>	<b>416,50</b>	<b>416,50</b>	<b>416,50</b>
<b>2 2-Recursos Transferidos pelo SUS</b>	<b>5.000,00</b>	<b>416,50</b>	<b>416,50</b>	<b>416,50</b>	<b>416,50</b>	<b>416,50</b>	<b>416,50</b>	<b>416,50</b>	<b>416,50</b>	<b>416,50</b>	<b>416,50</b>	<b>416,50</b>	<b>416,50</b>
<b>3 Outras Despesas Correntes</b>	<b>5.000,00</b>	<b>416,50</b>	<b>416,50</b>	<b>416,50</b>	<b>416,50</b>	<b>416,50</b>	<b>416,50</b>	<b>416,50</b>	<b>416,50</b>	<b>416,50</b>	<b>416,50</b>	<b>416,50</b>	<b>416,50</b>
512 10 301 0022 2341 3390.36 99 084	5.000,00	417	417	417	417	417	417	417	417	417	417	417	419
<b>3390.39 Outros Serviços de Terceiros - Pessoa Jurídica</b>	<b>5.000,00</b>	<b>416,50</b>	<b>416,50</b>	<b>416,50</b>	<b>416,50</b>	<b>416,50</b>	<b>416,50</b>	<b>416,50</b>	<b>416,50</b>	<b>416,50</b>	<b>416,50</b>	<b>416,50</b>	<b>416,50</b>
<b>99 SEM APLICAÇÃO</b>	<b>5.000,00</b>	<b>416,50</b>	<b>416,50</b>	<b>416,50</b>	<b>416,50</b>	<b>416,50</b>	<b>416,50</b>	<b>416,50</b>	<b>416,50</b>	<b>416,50</b>	<b>416,50</b>	<b>416,50</b>	<b>416,50</b>
<b>84 Transferência de Recursos do SUS</b>	<b>5.000,00</b>	<b>416,50</b>	<b>416,50</b>	<b>416,50</b>	<b>416,50</b>	<b>416,50</b>	<b>416,50</b>	<b>416,50</b>	<b>416,50</b>	<b>416,50</b>	<b>416,50</b>	<b>416,50</b>	<b>416,50</b>
<b>2 2-Recursos Transferidos pelo SUS</b>	<b>5.000,00</b>	<b>416,50</b>	<b>416,50</b>	<b>416,50</b>	<b>416,50</b>	<b>416,50</b>	<b>416,50</b>	<b>416,50</b>	<b>416,50</b>	<b>416,50</b>	<b>416,50</b>	<b>416,50</b>	<b>416,50</b>

Documento Assinado Digitalmente por JOAO LUIS FERREIRA FILHO  
 CPF: 088.888.888-88  
 Endereço: Rua da Verdade, 100 - Centro - Limoeiro - PE  
 Código do documento: c43a978c-7d06-4bc7-b557-becda0565098

**Prefeitura Municipal de Limoeiro**  
 Secretaria Municipal de Fazenda  
 Departamento de Contabilidade  
 Cronograma Mensal de Desembolso-CMD

Exercício: 2018

Classificação Institucional Funcional-Programática	Despesa Fixada	Janeiro	Fevereiro	Março	Abril	Maiο	Junho	Julho	Agosto	Setembro	Outubro	Novembro	Dezembro
<b>003 Fundo Municipal de Saúde de Limoeiro</b>	<b>3.306.000</b>	<b>275.390</b>	<b>275.390</b>	<b>275.390</b>	<b>275.390</b>	<b>275.390</b>	<b>275.390</b>	<b>275.390</b>	<b>275.390</b>	<b>275.390</b>	<b>275.390</b>	<b>275.390</b>	<b>276.712</b>
<b>21.400 FUNDO MUNICIPAL DE SAÚDE</b>	<b>3.306.000,00</b>	<b>275.389,80</b>	<b>275.389,80</b>	<b>275.389,80</b>	<b>275.389,80</b>	<b>275.389,80</b>	<b>275.389,80</b>	<b>275.389,80</b>	<b>275.389,80</b>	<b>275.389,80</b>	<b>275.389,80</b>	<b>275.389,80</b>	<b>276.712,00</b>
<b>10 Saúde</b>	<b>3.306.000,00</b>	<b>275.389,80</b>	<b>275.389,80</b>	<b>275.389,80</b>	<b>275.389,80</b>	<b>275.389,80</b>	<b>275.389,80</b>	<b>275.389,80</b>	<b>275.389,80</b>	<b>275.389,80</b>	<b>275.389,80</b>	<b>275.389,80</b>	<b>276.712,00</b>
<b>301 Atenção Básica</b>	<b>46.000,00</b>	<b>3.831,80</b>	<b>3.831,80</b>	<b>3.831,80</b>	<b>3.831,80</b>	<b>3.831,80</b>	<b>3.831,80</b>	<b>3.831,80</b>	<b>3.831,80</b>	<b>3.831,80</b>	<b>3.831,80</b>	<b>3.831,80</b>	<b>3.831,80</b>
<b>0022 BLOCO DE ATENÇÃO BÁSICA</b>	<b>46.000,00</b>	<b>3.831,80</b>	<b>3.831,80</b>	<b>3.831,80</b>	<b>3.831,80</b>	<b>3.831,80</b>	<b>3.831,80</b>	<b>3.831,80</b>	<b>3.831,80</b>	<b>3.831,80</b>	<b>3.831,80</b>	<b>3.831,80</b>	<b>3.831,80</b>
<b>2341 GESTÃO TÉCNICA E ADMINISTRATIVA DA CADEMIA DE SAÚDE</b>	<b>46.000,00</b>	<b>3.831,80</b>	<b>3.831,80</b>	<b>3.831,80</b>	<b>3.831,80</b>	<b>3.831,80</b>	<b>3.831,80</b>	<b>3.831,80</b>	<b>3.831,80</b>	<b>3.831,80</b>	<b>3.831,80</b>	<b>3.831,80</b>	<b>3.831,80</b>
<b>3390.39 Outros Serviços de Terceiros - Pessoa Jurídica</b>	<b>5.000,00</b>	<b>416,50</b>	<b>416,50</b>	<b>416,50</b>	<b>416,50</b>	<b>416,50</b>	<b>416,50</b>	<b>416,50</b>	<b>416,50</b>	<b>416,50</b>	<b>416,50</b>	<b>416,50</b>	<b>416,50</b>
<b>99 SEM APLICAÇÃO</b>	<b>5.000,00</b>	<b>416,50</b>	<b>416,50</b>	<b>416,50</b>	<b>416,50</b>	<b>416,50</b>	<b>416,50</b>	<b>416,50</b>	<b>416,50</b>	<b>416,50</b>	<b>416,50</b>	<b>416,50</b>	<b>416,50</b>
<b>84 Transferência de Recursos do SUS</b>	<b>5.000,00</b>	<b>416,50</b>	<b>416,50</b>	<b>416,50</b>	<b>416,50</b>	<b>416,50</b>	<b>416,50</b>	<b>416,50</b>	<b>416,50</b>	<b>416,50</b>	<b>416,50</b>	<b>416,50</b>	<b>416,50</b>
<b>2 2-Recursos Transferidos pelo SUS</b>	<b>5.000,00</b>	<b>416,50</b>	<b>416,50</b>	<b>416,50</b>	<b>416,50</b>	<b>416,50</b>	<b>416,50</b>	<b>416,50</b>	<b>416,50</b>	<b>416,50</b>	<b>416,50</b>	<b>416,50</b>	<b>416,50</b>
<b>3 Outras Despesas Correntes</b>	<b>5.000,00</b>	<b>416,50</b>	<b>416,50</b>	<b>416,50</b>	<b>416,50</b>	<b>416,50</b>	<b>416,50</b>	<b>416,50</b>	<b>416,50</b>	<b>416,50</b>	<b>416,50</b>	<b>416,50</b>	<b>416,50</b>
513 10 301 0022 2341 3390.39 99 084	5.000	417	417	417	417	417	417	417	417	417	417	417	419
<b>302 Assistência Hospitalar e Ambulatorial</b>	<b>2.275.000,00</b>	<b>189.507,50</b>	<b>189.507,50</b>	<b>189.507,50</b>	<b>189.507,50</b>	<b>189.507,50</b>	<b>189.507,50</b>	<b>189.507,50</b>	<b>189.507,50</b>	<b>189.507,50</b>	<b>189.507,50</b>	<b>189.507,50</b>	<b>190.417,50</b>
<b>0050 BLOCO DE MÉDIA E ALTA COMPLEXIDADE</b>	<b>2.275.000,00</b>	<b>189.507,50</b>	<b>189.507,50</b>	<b>189.507,50</b>	<b>189.507,50</b>	<b>189.507,50</b>	<b>189.507,50</b>	<b>189.507,50</b>	<b>189.507,50</b>	<b>189.507,50</b>	<b>189.507,50</b>	<b>189.507,50</b>	<b>190.417,50</b>
<b>2342 GESTÃO TÉCNICA E ADMINISTRATIVA DO CEO</b>	<b>925.000,00</b>	<b>77.052,50</b>	<b>77.052,50</b>	<b>77.052,50</b>	<b>77.052,50</b>	<b>77.052,50</b>	<b>77.052,50</b>	<b>77.052,50</b>	<b>77.052,50</b>	<b>77.052,50</b>	<b>77.052,50</b>	<b>77.052,50</b>	<b>77.422,50</b>
<b>3190.04 Contratação por Tempo Determinado</b>	<b>390.000,00</b>	<b>32.487,00</b>	<b>32.487,00</b>	<b>32.487,00</b>	<b>32.487,00</b>	<b>32.487,00</b>	<b>32.487,00</b>	<b>32.487,00</b>	<b>32.487,00</b>	<b>32.487,00</b>	<b>32.487,00</b>	<b>32.487,00</b>	<b>32.643,00</b>

Documento Assinado em 2018/08/28 por JOAO LUIS FERREIRA FILHO  
 Endereço eletrônico: gov.br/ppp/verificacao/Doc:camCodigo do documento: c433978c-7d06-4bc7-b557-4e0ca0566998

**Prefeitura Municipal de Limoeiro**  
 Secretaria Municipal de Fazenda  
 Departamento de Contabilidade  
 Cronograma Mensal de Desembolso-CMD

Exercício: 2018

Classificação Institucional Funcional-Programática	Despesa Fixada	Janeiro	Fevereiro	Março	Abril	Maiο	Junho	Julho	Agosto	Setembro	Outubro	Novembro	Dezembro
<b>003 Fundo Municipal de Saúde de Limoeiro</b>	<b>3.306.000</b>	<b>275.390</b>	<b>275.390</b>	<b>275.390</b>	<b>275.390</b>	<b>275.390</b>	<b>275.390</b>	<b>275.390</b>	<b>275.390</b>	<b>275.390</b>	<b>275.390</b>	<b>275.390</b>	<b>276.712</b>
<b>21.400 FUNDO MUNICIPAL DE SAÚDE</b>	<b>3.306.000,00</b>	<b>275.389,80</b>	<b>275.389,80</b>	<b>275.389,80</b>	<b>275.389,80</b>	<b>275.389,80</b>	<b>275.389,80</b>	<b>275.389,80</b>	<b>275.389,80</b>	<b>275.389,80</b>	<b>275.389,80</b>	<b>275.389,80</b>	<b>276.712,00</b>
10 Saúde	3.306.000,00	275.389,80	275.389,80	275.389,80	275.389,80	275.389,80	275.389,80	275.389,80	275.389,80	275.389,80	275.389,80	275.389,80	276.712,00
302 Assistência Hospitalar e Ambulatorial	2.275.000,00	189.507,50	189.507,50	189.507,50	189.507,50	189.507,50	189.507,50	189.507,50	189.507,50	189.507,50	189.507,50	189.507,50	190.417,50
0050 BLOCO DE MÉDIA E ALTA COMPLEXIDADE	2.275.000,00	189.507,50	189.507,50	189.507,50	189.507,50	189.507,50	189.507,50	189.507,50	189.507,50	189.507,50	189.507,50	189.507,50	190.417,50
2342 GESTÃO TÉCNICA E ADMINISTRATIVA DO CEO	925.000,00	77.052,50	77.052,50	77.052,50	77.052,50	77.052,50	77.052,50	77.052,50	77.052,50	77.052,50	77.052,50	77.052,50	77.442,50
3190.04 Contratação por Tempo Determinado	390.000,00	32.487,00	32.487,00	32.487,00	32.487,00	32.487,00	32.487,00	32.487,00	32.487,00	32.487,00	32.487,00	32.487,00	32.643,00
99 SEM APLICAÇÃO	390.000,00	32.487,00	32.487,00	32.487,00	32.487,00	32.487,00	32.487,00	32.487,00	32.487,00	32.487,00	32.487,00	32.487,00	32.643,00
84 Transferência de Recursos do SUS	390.000,00	32.487,00	32.487,00	32.487,00	32.487,00	32.487,00	32.487,00	32.487,00	32.487,00	32.487,00	32.487,00	32.487,00	32.643,00
2 2-Recursos Transferidos pelo SUS	390.000,00	32.487,00	32.487,00	32.487,00	32.487,00	32.487,00	32.487,00	32.487,00	32.487,00	32.487,00	32.487,00	32.487,00	32.643,00
1 Pessoal e Encargos Sociais	390.000,00	32.487,00	32.487,00	32.487,00	32.487,00	32.487,00	32.487,00	32.487,00	32.487,00	32.487,00	32.487,00	32.487,00	32.643,00
552 10 302 0050 2342 3190.04 99 084	390.000	32.487	32.487	32.487	32.487	32.487	32.487	32.487	32.487	32.487	32.487	32.487	32.643
3190.05 Outros Benefícios Previdenciários do servidor ou do militar	35.000,00	2.915,50	2.915,50	2.915,50	2.915,50	2.915,50	2.915,50	2.915,50	2.915,50	2.915,50	2.915,50	2.915,50	2.929,50
99 SEM APLICAÇÃO	35.000,00	2.915,50	2.915,50	2.915,50	2.915,50	2.915,50	2.915,50	2.915,50	2.915,50	2.915,50	2.915,50	2.915,50	2.929,50
84 Transferência de Recursos do SUS	35.000,00	2.915,50	2.915,50	2.915,50	2.915,50	2.915,50	2.915,50	2.915,50	2.915,50	2.915,50	2.915,50	2.915,50	2.929,50
2 2-Recursos Transferidos pelo SUS	35.000,00	2.915,50	2.915,50	2.915,50	2.915,50	2.915,50	2.915,50	2.915,50	2.915,50	2.915,50	2.915,50	2.915,50	2.929,50

Documento Assinado Digitalmente em 2018/05/05 14:55:52 por JOAO LUIS FERREIRA FILHO  
 Endereço: Rua Cônego do Documento: 2133978c-706-4bc781-557-0edca0563098

**Prefeitura Municipal de Limoeiro**  
 Secretaria Municipal de Fazenda  
 Departamento de Contabilidade  
 Cronograma Mensal de Desembolso-CMD

Exercício: 2018

Classificação Institucional Funcional-Programática	Despesa Fixada	Janeiro	Fevereiro	Março	Abril	Mai	Junho	Julho	Agosto	Setembro	Outubro	Novembro	Dezembro
<b>003 Fundo Municipal de Saúde de Limoeiro</b>	<b>3.306.000</b>	<b>275.390</b>	<b>275.390</b>	<b>275.390</b>	<b>275.390</b>	<b>275.390</b>	<b>275.390</b>	<b>275.390</b>	<b>275.390</b>	<b>275.390</b>	<b>275.390</b>	<b>275.390</b>	<b>276.712</b>
<b>21.400 FUNDO MUNICIPAL DE SAÚDE</b>	<b>3.306.000,00</b>	<b>275.389,80</b>	<b>275.389,80</b>	<b>275.389,80</b>	<b>275.389,80</b>	<b>275.389,80</b>	<b>275.389,80</b>	<b>275.389,80</b>	<b>275.389,80</b>	<b>275.389,80</b>	<b>275.389,80</b>	<b>275.389,80</b>	<b>276.712,00</b>
<b>10 Saúde</b>	<b>3.306.000,00</b>	<b>275.389,80</b>	<b>275.389,80</b>	<b>275.389,80</b>	<b>275.389,80</b>	<b>275.389,80</b>	<b>275.389,80</b>	<b>275.389,80</b>	<b>275.389,80</b>	<b>275.389,80</b>	<b>275.389,80</b>	<b>275.389,80</b>	<b>276.712,00</b>
<b>302 Assistência Hospitalar e Ambulatorial</b>	<b>2.275.000,00</b>	<b>189.507,50</b>	<b>189.507,50</b>	<b>189.507,50</b>	<b>189.507,50</b>	<b>189.507,50</b>	<b>189.507,50</b>	<b>189.507,50</b>	<b>189.507,50</b>	<b>189.507,50</b>	<b>189.507,50</b>	<b>189.507,50</b>	<b>190.940,50</b>
<b>0050 BLOCO DE MÉDIA E ALTA COMPLEXIDADE</b>	<b>2.275.000,00</b>	<b>189.507,50</b>	<b>189.507,50</b>	<b>189.507,50</b>	<b>189.507,50</b>	<b>189.507,50</b>	<b>189.507,50</b>	<b>189.507,50</b>	<b>189.507,50</b>	<b>189.507,50</b>	<b>189.507,50</b>	<b>189.507,50</b>	<b>190.940,50</b>
<b>2342 GESTÃO TÉCNICA E ADMINISTRATIVA DO CEO</b>	<b>925.000,00</b>	<b>77.052,50</b>	<b>77.052,50</b>	<b>77.052,50</b>	<b>77.052,50</b>	<b>77.052,50</b>	<b>77.052,50</b>	<b>77.052,50</b>	<b>77.052,50</b>	<b>77.052,50</b>	<b>77.052,50</b>	<b>77.052,50</b>	<b>77.052,50</b>
<b>3190.05 Outros Benefícios Previdenciários do servidor ou do militar</b>	<b>35.000,00</b>	<b>2.915,50</b>	<b>2.915,50</b>	<b>2.915,50</b>	<b>2.915,50</b>	<b>2.915,50</b>	<b>2.915,50</b>	<b>2.915,50</b>	<b>2.915,50</b>	<b>2.915,50</b>	<b>2.915,50</b>	<b>2.915,50</b>	<b>2.915,50</b>
<b>99 SEM APLICAÇÃO</b>	<b>35.000,00</b>	<b>2.915,50</b>	<b>2.915,50</b>	<b>2.915,50</b>	<b>2.915,50</b>	<b>2.915,50</b>	<b>2.915,50</b>	<b>2.915,50</b>	<b>2.915,50</b>	<b>2.915,50</b>	<b>2.915,50</b>	<b>2.915,50</b>	<b>2.915,50</b>
<b>84 Transferência de Recursos do SUS</b>	<b>35.000,00</b>	<b>2.915,50</b>	<b>2.915,50</b>	<b>2.915,50</b>	<b>2.915,50</b>	<b>2.915,50</b>	<b>2.915,50</b>	<b>2.915,50</b>	<b>2.915,50</b>	<b>2.915,50</b>	<b>2.915,50</b>	<b>2.915,50</b>	<b>2.929,50</b>
<b>2 2-Recursos Transferidos pelo SUS</b>	<b>35.000,00</b>	<b>2.915,50</b>	<b>2.915,50</b>	<b>2.915,50</b>	<b>2.915,50</b>	<b>2.915,50</b>	<b>2.915,50</b>	<b>2.915,50</b>	<b>2.915,50</b>	<b>2.915,50</b>	<b>2.915,50</b>	<b>2.915,50</b>	<b>2.929,50</b>
<b>1 Pessoal e Encargos Sociais</b>	<b>35.000,00</b>	<b>2.915,50</b>	<b>2.915,50</b>	<b>2.915,50</b>	<b>2.915,50</b>	<b>2.915,50</b>	<b>2.915,50</b>	<b>2.915,50</b>	<b>2.915,50</b>	<b>2.915,50</b>	<b>2.915,50</b>	<b>2.915,50</b>	<b>2.929,50</b>
553 10 302 0050 2342 3190.05 99 084	30.000	2.499	2.499	2.499	2.499	2.499	2.499	2.499	2.499	2.499	2.499	2.499	2.511
554 10 302 0050 2342 3190.05 99 084	5.000	417	417	417	417	417	417	417	417	417	417	417	419
<b>3190.11 Vencimentos e Vantagens Fixas - Pessoal Civil</b>	<b>260.000,00</b>	<b>21.658,00</b>	<b>21.658,00</b>	<b>21.658,00</b>	<b>21.658,00</b>	<b>21.658,00</b>	<b>21.658,00</b>	<b>21.658,00</b>	<b>21.658,00</b>	<b>21.658,00</b>	<b>21.658,00</b>	<b>21.658,00</b>	<b>21.762,00</b>
<b>99 SEM APLICAÇÃO</b>	<b>260.000,00</b>	<b>21.658,00</b>	<b>21.658,00</b>	<b>21.658,00</b>	<b>21.658,00</b>	<b>21.658,00</b>	<b>21.658,00</b>	<b>21.658,00</b>	<b>21.658,00</b>	<b>21.658,00</b>	<b>21.658,00</b>	<b>21.658,00</b>	<b>21.762,00</b>
<b>84 Transferência de Recursos do SUS</b>	<b>260.000,00</b>	<b>21.658,00</b>	<b>21.658,00</b>	<b>21.658,00</b>	<b>21.658,00</b>	<b>21.658,00</b>	<b>21.658,00</b>	<b>21.658,00</b>	<b>21.658,00</b>	<b>21.658,00</b>	<b>21.658,00</b>	<b>21.658,00</b>	<b>21.762,00</b>

Documento Assinado em 2018/09/28 por JOAO LUIS FERREIRA FILHO  
 Endereço eletrônico: www.tcepe.gov.br/epi/votacao/validaDoc.html  
 Código do documento: 433978c-7006-4bc7b557-dec1-40565d78

**Prefeitura Municipal de Limoeiro**  
 Secretaria Municipal de Fazenda  
 Departamento de Contabilidade  
 Cronograma Mensal de Desembolso-CMD

Exercício: 2018

Classificação Institucional Funcional-Programática	Despesa Fixada	Janeiro	Fevereiro	Março	Abril	Mai	Junho	Julho	Agosto	Setembro	Outubro	Novembro	Dezembro
<b>003 Fundo Municipal de Saúde de Limoeiro</b>	<b>3.306.000</b>	<b>275.390</b>	<b>275.390</b>	<b>275.390</b>	<b>275.390</b>	<b>275.390</b>	<b>275.390</b>	<b>275.390</b>	<b>275.390</b>	<b>275.390</b>	<b>275.390</b>	<b>275.390</b>	<b>276.712,00</b>
<b>21.400 FUNDO MUNICIPAL DE SAÚDE</b>	<b>3.306.000,00</b>	<b>275.389,80</b>	<b>275.389,80</b>	<b>275.389,80</b>	<b>275.389,80</b>	<b>275.389,80</b>	<b>275.389,80</b>	<b>275.389,80</b>	<b>275.389,80</b>	<b>275.389,80</b>	<b>275.389,80</b>	<b>275.389,80</b>	<b>276.712,00</b>
<b>10 Saúde</b>	<b>3.306.000,00</b>	<b>275.389,80</b>	<b>275.389,80</b>	<b>275.389,80</b>	<b>275.389,80</b>	<b>275.389,80</b>	<b>275.389,80</b>	<b>275.389,80</b>	<b>275.389,80</b>	<b>275.389,80</b>	<b>275.389,80</b>	<b>275.389,80</b>	<b>276.712,00</b>
<b>302 Assistência Hospitalar e Ambulatorial</b>	<b>2.275.000,00</b>	<b>189.507,50</b>	<b>189.507,50</b>	<b>189.507,50</b>	<b>189.507,50</b>	<b>189.507,50</b>	<b>189.507,50</b>	<b>189.507,50</b>	<b>189.507,50</b>	<b>189.507,50</b>	<b>189.507,50</b>	<b>189.507,50</b>	<b>190.417,50</b>
<b>0050 BLOCO DE MÉDIA E ALTA COMPLEXIDADE</b>	<b>2.275.000,00</b>	<b>189.507,50</b>	<b>189.507,50</b>	<b>189.507,50</b>	<b>189.507,50</b>	<b>189.507,50</b>	<b>189.507,50</b>	<b>189.507,50</b>	<b>189.507,50</b>	<b>189.507,50</b>	<b>189.507,50</b>	<b>189.507,50</b>	<b>190.417,50</b>
<b>2342 GESTÃO TÉCNICA E ADMINISTRATIVA DO CEO</b>	<b>925.000,00</b>	<b>77.052,50</b>	<b>77.052,50</b>	<b>77.052,50</b>	<b>77.052,50</b>	<b>77.052,50</b>	<b>77.052,50</b>	<b>77.052,50</b>	<b>77.052,50</b>	<b>77.052,50</b>	<b>77.052,50</b>	<b>77.052,50</b>	<b>77.442,50</b>
<b>3190.11 Vencimentos e Vantagens Fixas - Pessoal Civil</b>	<b>260.000,00</b>	<b>21.658,00</b>	<b>21.658,00</b>	<b>21.658,00</b>	<b>21.658,00</b>	<b>21.658,00</b>	<b>21.658,00</b>	<b>21.658,00</b>	<b>21.658,00</b>	<b>21.658,00</b>	<b>21.658,00</b>	<b>21.658,00</b>	<b>21.762,00</b>
<b>99 SEM APLICAÇÃO</b>	<b>260.000,00</b>	<b>21.658,00</b>	<b>21.658,00</b>	<b>21.658,00</b>	<b>21.658,00</b>	<b>21.658,00</b>	<b>21.658,00</b>	<b>21.658,00</b>	<b>21.658,00</b>	<b>21.658,00</b>	<b>21.658,00</b>	<b>21.658,00</b>	<b>21.762,00</b>
<b>84 Transferência de Recursos do SUS</b>	<b>260.000,00</b>	<b>21.658,00</b>	<b>21.658,00</b>	<b>21.658,00</b>	<b>21.658,00</b>	<b>21.658,00</b>	<b>21.658,00</b>	<b>21.658,00</b>	<b>21.658,00</b>	<b>21.658,00</b>	<b>21.658,00</b>	<b>21.658,00</b>	<b>21.762,00</b>
<b>2 2-Recursos Transferidos pelo SUS</b>	<b>260.000,00</b>	<b>21.658,00</b>	<b>21.658,00</b>	<b>21.658,00</b>	<b>21.658,00</b>	<b>21.658,00</b>	<b>21.658,00</b>	<b>21.658,00</b>	<b>21.658,00</b>	<b>21.658,00</b>	<b>21.658,00</b>	<b>21.658,00</b>	<b>21.762,00</b>
<b>1 Pessoal e Encargos Sociais</b>	<b>260.000,00</b>	<b>21.658,00</b>	<b>21.658,00</b>	<b>21.658,00</b>	<b>21.658,00</b>	<b>21.658,00</b>	<b>21.658,00</b>	<b>21.658,00</b>	<b>21.658,00</b>	<b>21.658,00</b>	<b>21.658,00</b>	<b>21.658,00</b>	<b>21.762,00</b>
555 10 302 0050 2342 3190.11 99 084	260.000	21.658	21.658	21.658	21.658	21.658	21.658	21.658	21.658	21.658	21.658	21.658	21.762
<b>3190.13 Obrigações Patronais</b>	<b>90.000,00</b>	<b>7.497,00</b>	<b>7.497,00</b>	<b>7.497,00</b>	<b>7.497,00</b>	<b>7.497,00</b>	<b>7.497,00</b>	<b>7.497,00</b>	<b>7.497,00</b>	<b>7.497,00</b>	<b>7.497,00</b>	<b>7.497,00</b>	<b>7.533,00</b>
<b>99 SEM APLICAÇÃO</b>	<b>90.000,00</b>	<b>7.497,00</b>	<b>7.497,00</b>	<b>7.497,00</b>	<b>7.497,00</b>	<b>7.497,00</b>	<b>7.497,00</b>	<b>7.497,00</b>	<b>7.497,00</b>	<b>7.497,00</b>	<b>7.497,00</b>	<b>7.497,00</b>	<b>7.533,00</b>
<b>11 Receita de Impostos e de Transferência de Impostos - Saúde</b>	<b>90.000,00</b>	<b>7.497,00</b>	<b>7.497,00</b>	<b>7.497,00</b>	<b>7.497,00</b>	<b>7.497,00</b>	<b>7.497,00</b>	<b>7.497,00</b>	<b>7.497,00</b>	<b>7.497,00</b>	<b>7.497,00</b>	<b>7.497,00</b>	<b>7.533,00</b>
<b>10 10-Impostos e Transferências Saúde</b>	<b>90.000,00</b>	<b>7.497,00</b>	<b>7.497,00</b>	<b>7.497,00</b>	<b>7.497,00</b>	<b>7.497,00</b>	<b>7.497,00</b>	<b>7.497,00</b>	<b>7.497,00</b>	<b>7.497,00</b>	<b>7.497,00</b>	<b>7.497,00</b>	<b>7.533,00</b>

Documento Assinado Digitalmente por: JOÃO LUIS FERREIRA FILHO  
 CPF: 094.452.557-72  
 Data Doc: 17/05/2018 10:05:09  
 Documento: F334978c-7460-4bc7-9557-0ccda0565098

**Prefeitura Municipal de Limoeiro**  
 Secretaria Municipal de Fazenda  
 Departamento de Contabilidade  
 Cronograma Mensal de Desembolso-CMD

Exercício: 2018

Classificação Institucional Funcional-Programática	Despesa Fixada	Janeiro	Fevereiro	Março	Abril	Mai	Junho	Julho	Agosto	Setembro	Outubro	Novembro	Dezembro
<b>003 Fundo Municipal de Saúde de Limoeiro</b>	<b>3.306.000</b>	<b>275.390</b>	<b>275.390</b>	<b>275.390</b>	<b>275.390</b>	<b>275.390</b>	<b>275.390</b>	<b>275.390</b>	<b>275.390</b>	<b>275.390</b>	<b>275.390</b>	<b>275.390</b>	<b>276.712</b>
<b>21.400 FUNDO MUNICIPAL DE SAÚDE</b>	<b>3.306.000,00</b>	<b>275.389,80</b>	<b>275.389,80</b>	<b>275.389,80</b>	<b>275.389,80</b>	<b>275.389,80</b>	<b>275.389,80</b>	<b>275.389,80</b>	<b>275.389,80</b>	<b>275.389,80</b>	<b>275.389,80</b>	<b>275.389,80</b>	<b>276.712,00</b>
10 Saúde	3.306.000,00	275.389,80	275.389,80	275.389,80	275.389,80	275.389,80	275.389,80	275.389,80	275.389,80	275.389,80	275.389,80	275.389,80	276.712,00
302 Assistência Hospitalar e Ambulatorial	2.275.000,00	189.507,50	189.507,50	189.507,50	189.507,50	189.507,50	189.507,50	189.507,50	189.507,50	189.507,50	189.507,50	189.507,50	190.417,50
0050 BLOCO DE MÉDIA E ALTA COMPLEXIDADE	2.275.000,00	189.507,50	189.507,50	189.507,50	189.507,50	189.507,50	189.507,50	189.507,50	189.507,50	189.507,50	189.507,50	189.507,50	190.417,50
2342 GESTÃO TÉCNICA E ADMINISTRATIVA DO CEO	925.000,00	77.052,50	77.052,50	77.052,50	77.052,50	77.052,50	77.052,50	77.052,50	77.052,50	77.052,50	77.052,50	77.052,50	77.442,50
3190.13 Obrigações Patronais	90.000,00	7.497,00	7.497,00	7.497,00	7.497,00	7.497,00	7.497,00	7.497,00	7.497,00	7.497,00	7.497,00	7.497,00	7.533,00
99 SEM APLICAÇÃO	90.000,00	7.497,00	7.497,00	7.497,00	7.497,00	7.497,00	7.497,00	7.497,00	7.497,00	7.497,00	7.497,00	7.497,00	7.533,00
11 Receita de Impostos e de Transferência de Impostos - Saúde	90.000,00	7.497,00	7.497,00	7.497,00	7.497,00	7.497,00	7.497,00	7.497,00	7.497,00	7.497,00	7.497,00	7.497,00	7.533,00
10 10-Impostos e Transferências Saúde	90.000,00	7.497,00	7.497,00	7.497,00	7.497,00	7.497,00	7.497,00	7.497,00	7.497,00	7.497,00	7.497,00	7.497,00	7.533,00
1 Pessoal e Encargos Sociais	90.000,00	7.497,00	7.497,00	7.497,00	7.497,00	7.497,00	7.497,00	7.497,00	7.497,00	7.497,00	7.497,00	7.497,00	7.533,00
556 10 302 0050 2342 3190.13 99 011	90.000,00	7.497,00	7.497,00	7.497,00	7.497,00	7.497,00	7.497,00	7.497,00	7.497,00	7.497,00	7.497,00	7.497,00	7.533,00
3191.13 Contribuições Patronais (19)(I)	40.000,00	3.332,00	3.332,00	3.332,00	3.332,00	3.332,00	3.332,00	3.332,00	3.332,00	3.332,00	3.332,00	3.332,00	3.348,00
99 SEM APLICAÇÃO	40.000,00	3.332,00	3.332,00	3.332,00	3.332,00	3.332,00	3.332,00	3.332,00	3.332,00	3.332,00	3.332,00	3.332,00	3.348,00
84 Transferência de Recursos do SUS	40.000,00	3.332,00	3.332,00	3.332,00	3.332,00	3.332,00	3.332,00	3.332,00	3.332,00	3.332,00	3.332,00	3.332,00	3.348,00
2 2-Recursos Transferidos pelo SUS	40.000,00	3.332,00	3.332,00	3.332,00	3.332,00	3.332,00	3.332,00	3.332,00	3.332,00	3.332,00	3.332,00	3.332,00	3.348,00

Documento Assinado Digitalmente por: JOAO LUIS FERREIRA FILHO  
 Asses em: 2018/09/27 14:53:00  
 Endereço: https://www.tcepe.gov.br/epi/vizualizarDoc.html?DocId=334978c-7006-4bc7-0557-0e6dad0563098

**Prefeitura Municipal de Limoeiro**  
 Secretaria Municipal de Fazenda  
 Departamento de Contabilidade  
 Cronograma Mensal de Desembolso-CMD

Exercício: 2018

Classificação Institucional Funcional-Programática	Despesa Fixada	Janeiro	Fevereiro	Março	Abril	Mai	Junho	Julho	Agosto	Setembro	Outubro	Novembro	Dezembro
<b>003 Fundo Municipal de Saúde de Limoeiro</b>	<b>3.306.000</b>	<b>275.390</b>	<b>275.390</b>	<b>275.390</b>	<b>275.390</b>	<b>275.390</b>	<b>275.390</b>	<b>275.390</b>	<b>275.390</b>	<b>275.390</b>	<b>275.390</b>	<b>275.390</b>	<b>276.712</b>
<b>21.400 FUNDO MUNICIPAL DE SAÚDE</b>	<b>3.306.000,00</b>	<b>275.389,80</b>	<b>275.389,80</b>	<b>275.389,80</b>	<b>275.389,80</b>	<b>275.389,80</b>	<b>275.389,80</b>	<b>275.389,80</b>	<b>275.389,80</b>	<b>275.389,80</b>	<b>275.389,80</b>	<b>275.389,80</b>	<b>276.712,00</b>
10 Saúde	3.306.000,00	275.389,80	275.389,80	275.389,80	275.389,80	275.389,80	275.389,80	275.389,80	275.389,80	275.389,80	275.389,80	275.389,80	276.712,00
302 Assistência Hospitalar e Ambulatorial	2.275.000,00	189.507,50	189.507,50	189.507,50	189.507,50	189.507,50	189.507,50	189.507,50	189.507,50	189.507,50	189.507,50	189.507,50	190.414,50
0050 BLOCO DE MÉDIA E ALTA COMPLEXIDADE	2.275.000,00	189.507,50	189.507,50	189.507,50	189.507,50	189.507,50	189.507,50	189.507,50	189.507,50	189.507,50	189.507,50	189.507,50	190.414,50
2342 GESTÃO TÉCNICA E ADMINISTRATIVA DO CEO	925.000,00	77.052,50	77.052,50	77.052,50	77.052,50	77.052,50	77.052,50	77.052,50	77.052,50	77.052,50	77.052,50	77.052,50	77.442,50
3191.13 Contribuições Patronais (19)(I)	40.000,00	3.332,00	3.332,00	3.332,00	3.332,00	3.332,00	3.332,00	3.332,00	3.332,00	3.332,00	3.332,00	3.332,00	3.338,00
99 SEM APLICAÇÃO	40.000,00	3.332,00	3.332,00	3.332,00	3.332,00	3.332,00	3.332,00	3.332,00	3.332,00	3.332,00	3.332,00	3.332,00	3.338,00
84 Transferência de Recursos do SUS	40.000,00	3.332,00	3.332,00	3.332,00	3.332,00	3.332,00	3.332,00	3.332,00	3.332,00	3.332,00	3.332,00	3.332,00	3.348,00
2 2-Recursos Transferidos pelo SUS	40.000,00	3.332,00	3.332,00	3.332,00	3.332,00	3.332,00	3.332,00	3.332,00	3.332,00	3.332,00	3.332,00	3.332,00	3.348,00
1 Pessoal e Encargos Sociais	40.000,00	3.332,00	3.332,00	3.332,00	3.332,00	3.332,00	3.332,00	3.332,00	3.332,00	3.332,00	3.332,00	3.332,00	3.348,00
557 10 302 0050 2342 3191.13 99 084	40.000,00	3.332,00	3.332,00	3.332,00	3.332,00	3.332,00	3.332,00	3.332,00	3.332,00	3.332,00	3.332,00	3.332,00	3.348,00
3390.30 Material de Consumo	10.000,00	833,00	833,00	833,00	833,00	833,00	833,00	833,00	833,00	833,00	833,00	833,00	837,00
99 SEM APLICAÇÃO	10.000,00	833,00	833,00	833,00	833,00	833,00	833,00	833,00	833,00	833,00	833,00	833,00	837,00
84 Transferência de Recursos do SUS	10.000,00	833,00	833,00	833,00	833,00	833,00	833,00	833,00	833,00	833,00	833,00	833,00	837,00
2 2-Recursos Transferidos pelo SUS	10.000,00	833,00	833,00	833,00	833,00	833,00	833,00	833,00	833,00	833,00	833,00	833,00	837,00

Documento Assinado Digitalmente por: JOAO LUIS FERREIRA FILHO  
 CPF: 043.412.557-10  
 Endereço: Rua Cônego do documento: 2433978c-7006-4bc7b0557-decda0565098

**Prefeitura Municipal de Limoeiro**  
 Secretaria Municipal de Fazenda  
 Departamento de Contabilidade  
 Cronograma Mensal de Desembolso-CMD

Exercício: 2018

Classificação Institucional Funcional-Programática	Despesa Fixada	Janeiro	Fevereiro	Março	Abril	Mai	Junho	Julho	Agosto	Setembro	Outubro	Novembro	Dezembro
<b>003 Fundo Municipal de Saúde de Limoeiro</b>	<b>3.306.000</b>	<b>275.390</b>	<b>275.390</b>	<b>275.390</b>	<b>275.390</b>	<b>275.390</b>	<b>275.390</b>	<b>275.390</b>	<b>275.390</b>	<b>275.390</b>	<b>275.390</b>	<b>275.390</b>	<b>276.712</b>
<b>21.400 FUNDO MUNICIPAL DE SAÚDE</b>	<b>3.306.000,00</b>	<b>275.389,80</b>	<b>275.389,80</b>	<b>275.389,80</b>	<b>275.389,80</b>	<b>275.389,80</b>	<b>275.389,80</b>	<b>275.389,80</b>	<b>275.389,80</b>	<b>275.389,80</b>	<b>275.389,80</b>	<b>275.389,80</b>	<b>276.712,00</b>
10 Saúde	3.306.000,00	275.389,80	275.389,80	275.389,80	275.389,80	275.389,80	275.389,80	275.389,80	275.389,80	275.389,80	275.389,80	275.389,80	276.712,00
302 Assistência Hospitalar e Ambulatorial	2.275.000,00	189.507,50	189.507,50	189.507,50	189.507,50	189.507,50	189.507,50	189.507,50	189.507,50	189.507,50	189.507,50	189.507,50	190.742,50
0050 BLOCO DE MÉDIA E ALTA COMPLEXIDADE	2.275.000,00	189.507,50	189.507,50	189.507,50	189.507,50	189.507,50	189.507,50	189.507,50	189.507,50	189.507,50	189.507,50	189.507,50	190.742,50
2342 GESTÃO TÉCNICA E ADMINISTRATIVA DO CEO	925.000,00	77.052,50	77.052,50	77.052,50	77.052,50	77.052,50	77.052,50	77.052,50	77.052,50	77.052,50	77.052,50	77.052,50	77.442,50
3390.30 Material de Consumo	10.000,00	833,00	833,00	833,00	833,00	833,00	833,00	833,00	833,00	833,00	833,00	833,00	837,00
99 SEM APLICAÇÃO	10.000,00	833,00	833,00	833,00	833,00	833,00	833,00	833,00	833,00	833,00	833,00	833,00	837,00
84 Transferência de Recursos do SUS	10.000,00	833,00	833,00	833,00	833,00	833,00	833,00	833,00	833,00	833,00	833,00	833,00	837,00
2 2-Recursos Transferidos pelo SUS	10.000,00	833,00	833,00	833,00	833,00	833,00	833,00	833,00	833,00	833,00	833,00	833,00	837,00
3 Outras Despesas Correntes	10.000,00	833,00	833,00	833,00	833,00	833,00	833,00	833,00	833,00	833,00	833,00	833,00	837,00
558 10 302 0050 2342 3390.30 99 084	10.000,00	833,00	833,00	833,00	833,00	833,00	833,00	833,00	833,00	833,00	833,00	833,00	837,00
3390.36 Outros Serviços de Terceiros - Pessoa Física	50.000,00	4.165,00	4.165,00	4.165,00	4.165,00	4.165,00	4.165,00	4.165,00	4.165,00	4.165,00	4.165,00	4.165,00	4.185,00
99 SEM APLICAÇÃO	50.000,00	4.165,00	4.165,00	4.165,00	4.165,00	4.165,00	4.165,00	4.165,00	4.165,00	4.165,00	4.165,00	4.165,00	4.185,00
84 Transferência de Recursos do SUS	50.000,00	4.165,00	4.165,00	4.165,00	4.165,00	4.165,00	4.165,00	4.165,00	4.165,00	4.165,00	4.165,00	4.165,00	4.185,00
2 2-Recursos Transferidos pelo SUS	50.000,00	4.165,00	4.165,00	4.165,00	4.165,00	4.165,00	4.165,00	4.165,00	4.165,00	4.165,00	4.165,00	4.165,00	4.185,00

Documento Assinado em 2018/09/27 por JOAO LUIS FERREIRA FILHO  
 Endereço eletrônico: ppp/vv/pe.gov.br/AssinadaDoc: Ram Código do documento: c43a978c-7d06-4bc7-b557-b5ccada0563d98

**Prefeitura Municipal de Limoeiro**  
 Secretaria Municipal de Fazenda  
 Departamento de Contabilidade  
 Cronograma Mensal de Desembolso-CMD

Exercício: 2018

Classificação Institucional Funcional-Programática	Despesa Fixada	Janeiro	Fevereiro	Março	Abril	Mai	Junho	Julho	Agosto	Setembro	Outubro	Novembro	Dezembro
<b>003 Fundo Municipal de Saúde de Limoeiro</b>	<b>3.306.000</b>	<b>275.390</b>	<b>275.390</b>	<b>275.390</b>	<b>275.390</b>	<b>275.390</b>	<b>275.390</b>	<b>275.390</b>	<b>275.390</b>	<b>275.390</b>	<b>275.390</b>	<b>275.390</b>	<b>276.712</b>
<b>21.400 FUNDO MUNICIPAL DE SAÚDE</b>	<b>3.306.000,00</b>	<b>275.389,80</b>	<b>275.389,80</b>	<b>275.389,80</b>	<b>275.389,80</b>	<b>275.389,80</b>	<b>275.389,80</b>	<b>275.389,80</b>	<b>275.389,80</b>	<b>275.389,80</b>	<b>275.389,80</b>	<b>275.389,80</b>	<b>276.712,00</b>
10 Saúde	3.306.000,00	275.389,80	275.389,80	275.389,80	275.389,80	275.389,80	275.389,80	275.389,80	275.389,80	275.389,80	275.389,80	275.389,80	276.712,00
302 Assistência Hospitalar e Ambulatorial	2.275.000,00	189.507,50	189.507,50	189.507,50	189.507,50	189.507,50	189.507,50	189.507,50	189.507,50	189.507,50	189.507,50	189.507,50	190.414,50
0050 BLOCO DE MÉDIA E ALTA COMPLEXIDADE	2.275.000,00	189.507,50	189.507,50	189.507,50	189.507,50	189.507,50	189.507,50	189.507,50	189.507,50	189.507,50	189.507,50	189.507,50	190.414,50
2342 GESTÃO TÉCNICA E ADMINISTRATIVA DO CEO	925.000,00	77.052,50	77.052,50	77.052,50	77.052,50	77.052,50	77.052,50	77.052,50	77.052,50	77.052,50	77.052,50	77.052,50	77.052,50
3390.36 Outros Serviços de Terceiros - Pessoa Física	50.000,00	4.165,00	4.165,00	4.165,00	4.165,00	4.165,00	4.165,00	4.165,00	4.165,00	4.165,00	4.165,00	4.165,00	4.165,00
99 SEM APLICAÇÃO	50.000,00	4.165,00	4.165,00	4.165,00	4.165,00	4.165,00	4.165,00	4.165,00	4.165,00	4.165,00	4.165,00	4.165,00	4.165,00
84 Transferência de Recursos do SUS	50.000,00	4.165,00	4.165,00	4.165,00	4.165,00	4.165,00	4.165,00	4.165,00	4.165,00	4.165,00	4.165,00	4.165,00	4.165,00
2 2-Recursos Transferidos pelo SUS	50.000,00	4.165,00	4.165,00	4.165,00	4.165,00	4.165,00	4.165,00	4.165,00	4.165,00	4.165,00	4.165,00	4.165,00	4.165,00
3 Outras Despesas Correntes	50.000,00	4.165,00	4.165,00	4.165,00	4.165,00	4.165,00	4.165,00	4.165,00	4.165,00	4.165,00	4.165,00	4.165,00	4.165,00
559 10 302 0050 2342 3390.36 99 084	50.000,00	4.165,00	4.165,00	4.165,00	4.165,00	4.165,00	4.165,00	4.165,00	4.165,00	4.165,00	4.165,00	4.165,00	4.165,00
3390.39 Outros Serviços de Terceiros - Pessoa Jurídica	50.000,00	4.165,00	4.165,00	4.165,00	4.165,00	4.165,00	4.165,00	4.165,00	4.165,00	4.165,00	4.165,00	4.165,00	4.165,00
99 SEM APLICAÇÃO	50.000,00	4.165,00	4.165,00	4.165,00	4.165,00	4.165,00	4.165,00	4.165,00	4.165,00	4.165,00	4.165,00	4.165,00	4.165,00
84 Transferência de Recursos do SUS	50.000,00	4.165,00	4.165,00	4.165,00	4.165,00	4.165,00	4.165,00	4.165,00	4.165,00	4.165,00	4.165,00	4.165,00	4.165,00
2 2-Recursos Transferidos pelo SUS	50.000,00	4.165,00	4.165,00	4.165,00	4.165,00	4.165,00	4.165,00	4.165,00	4.165,00	4.165,00	4.165,00	4.165,00	4.165,00

Documento Assinado em 2018/09/20 por JOÃO LUIS FERREIRA FILHO  
 Endereço para validação: http://www.portaltransparencia.gov.br/pt/validar\_documento.asp?docId=118500563098

**Prefeitura Municipal de Limoeiro**  
 Secretaria Municipal de Fazenda  
 Departamento de Contabilidade  
 Cronograma Mensal de Desembolso-CMD

Exercício: 2018

Classificação Institucional Funcional-Programática	Despesa Fixada	Janeiro	Fevereiro	Março	Abril	Maiο	Junho	Julho	Agosto	Setembro	Outubro	Novembro	Dezembro
<b>003 Fundo Municipal de Saúde de Limoeiro</b>	<b>3.306.000</b>	<b>275.390</b>	<b>275.390</b>	<b>275.390</b>	<b>275.390</b>	<b>275.390</b>	<b>275.390</b>	<b>275.390</b>	<b>275.390</b>	<b>275.390</b>	<b>275.390</b>	<b>275.390</b>	<b>276.712</b>
<b>21.400 FUNDO MUNICIPAL DE SAÚDE</b>	<b>3.306.000,00</b>	<b>275.389,80</b>	<b>275.389,80</b>	<b>275.389,80</b>	<b>275.389,80</b>	<b>275.389,80</b>	<b>275.389,80</b>	<b>275.389,80</b>	<b>275.389,80</b>	<b>275.389,80</b>	<b>275.389,80</b>	<b>275.389,80</b>	<b>276.712,00</b>
10 Saúde	3.306.000,00	275.389,80	275.389,80	275.389,80	275.389,80	275.389,80	275.389,80	275.389,80	275.389,80	275.389,80	275.389,80	275.389,80	276.712,00
302 Assistência Hospitalar e Ambulatorial	2.275.000,00	189.507,50	189.507,50	189.507,50	189.507,50	189.507,50	189.507,50	189.507,50	189.507,50	189.507,50	189.507,50	189.507,50	190.410,50
0050 BLOCO DE MÉDIA E ALTA COMPLEXIDADE	2.275.000,00	189.507,50	189.507,50	189.507,50	189.507,50	189.507,50	189.507,50	189.507,50	189.507,50	189.507,50	189.507,50	189.507,50	190.410,50
2342 GESTÃO TÉCNICA E ADMINISTRATIVA DO CEO	925.000,00	77.052,50	77.052,50	77.052,50	77.052,50	77.052,50	77.052,50	77.052,50	77.052,50	77.052,50	77.052,50	77.052,50	77.052,50
3390.39 Outros Serviços de Terceiros - Pessoa Jurídica	50.000,00	4.165,00	4.165,00	4.165,00	4.165,00	4.165,00	4.165,00	4.165,00	4.165,00	4.165,00	4.165,00	4.165,00	4.165,00
99 SEM APLICAÇÃO	50.000,00	4.165,00	4.165,00	4.165,00	4.165,00	4.165,00	4.165,00	4.165,00	4.165,00	4.165,00	4.165,00	4.165,00	4.165,00
84 Transferência de Recursos do SUS	50.000,00	4.165,00	4.165,00	4.165,00	4.165,00	4.165,00	4.165,00	4.165,00	4.165,00	4.165,00	4.165,00	4.165,00	4.165,00
2 2-Recursos Transferidos pelo SUS	50.000,00	4.165,00	4.165,00	4.165,00	4.165,00	4.165,00	4.165,00	4.165,00	4.165,00	4.165,00	4.165,00	4.165,00	4.165,00
3 Outras Despesas Correntes	50.000,00	4.165,00	4.165,00	4.165,00	4.165,00	4.165,00	4.165,00	4.165,00	4.165,00	4.165,00	4.165,00	4.165,00	4.165,00
560 10 302 0050 2342 3390.39 99 084	50.000,00	4.165,00	4.165,00	4.165,00	4.165,00	4.165,00	4.165,00	4.165,00	4.165,00	4.165,00	4.165,00	4.165,00	4.165,00
2343 GESTÃO TÉCNICA E ADMINISTRATIVA DA POLICLÍNICA	570.000,00	47.481,00	47.481,00	47.481,00	47.481,00	47.481,00	47.481,00	47.481,00	47.481,00	47.481,00	47.481,00	47.481,00	47.481,00
3190.04 Contratação por Tempo Determinado	100.000,00	8.330,00	8.330,00	8.330,00	8.330,00	8.330,00	8.330,00	8.330,00	8.330,00	8.330,00	8.330,00	8.330,00	8.330,00
99 SEM APLICAÇÃO	100.000,00	8.330,00	8.330,00	8.330,00	8.330,00	8.330,00	8.330,00	8.330,00	8.330,00	8.330,00	8.330,00	8.330,00	8.330,00
11 Receita de Impostos e de Transferência de Impostos - Saúde	100.000,00	8.330,00	8.330,00	8.330,00	8.330,00	8.330,00	8.330,00	8.330,00	8.330,00	8.330,00	8.330,00	8.330,00	8.370,00

Documento Assinado Digitalmente por JOAO LUIS FERREIRA FILHO  
 em 20/11/2018 às 14:52:00. Endereço eletrônico: www.pppv.com.br  
 Documento assinado digitalmente em 20/11/2018 às 14:52:00. Endereço eletrônico: www.pppv.com.br

**Prefeitura Municipal de Limoeiro**  
 Secretaria Municipal de Fazenda  
 Departamento de Contabilidade  
 Cronograma Mensal de Desembolso-CMD

Exercício: 2018

Classificação Institucional Funcional-Programática	Despesa Fixada	Janeiro	Fevereiro	Março	Abril	Mai	Junho	Julho	Agosto	Setembro	Outubro	Novembro	Dezembro
<b>003 Fundo Municipal de Saúde de Limoeiro</b>	<b>3.306.000</b>	<b>275.390</b>	<b>275.390</b>	<b>275.390</b>	<b>275.390</b>	<b>275.390</b>	<b>275.390</b>	<b>275.390</b>	<b>275.390</b>	<b>275.390</b>	<b>275.390</b>	<b>275.390</b>	<b>276.712</b>
<b>21.400 FUNDO MUNICIPAL DE SAÚDE</b>	<b>3.306.000,00</b>	<b>275.389,80</b>	<b>275.389,80</b>	<b>275.389,80</b>	<b>275.389,80</b>	<b>275.389,80</b>	<b>275.389,80</b>	<b>275.389,80</b>	<b>275.389,80</b>	<b>275.389,80</b>	<b>275.389,80</b>	<b>275.389,80</b>	<b>276.712,00</b>
<b>10 Saúde</b>	<b>3.306.000,00</b>	<b>275.389,80</b>	<b>275.389,80</b>	<b>275.389,80</b>	<b>275.389,80</b>	<b>275.389,80</b>	<b>275.389,80</b>	<b>275.389,80</b>	<b>275.389,80</b>	<b>275.389,80</b>	<b>275.389,80</b>	<b>275.389,80</b>	<b>276.712,00</b>
<b>302 Assistência Hospitalar e Ambulatorial</b>	<b>2.275.000,00</b>	<b>189.507,50</b>	<b>189.507,50</b>	<b>189.507,50</b>	<b>189.507,50</b>	<b>189.507,50</b>	<b>189.507,50</b>	<b>189.507,50</b>	<b>189.507,50</b>	<b>189.507,50</b>	<b>189.507,50</b>	<b>189.507,50</b>	<b>190.417,50</b>
<b>0050 BLOCO DE MÉDIA E ALTA COMPLEXIDADE</b>	<b>2.275.000,00</b>	<b>189.507,50</b>	<b>189.507,50</b>	<b>189.507,50</b>	<b>189.507,50</b>	<b>189.507,50</b>	<b>189.507,50</b>	<b>189.507,50</b>	<b>189.507,50</b>	<b>189.507,50</b>	<b>189.507,50</b>	<b>189.507,50</b>	<b>190.417,50</b>
<b>2343 GESTÃO TÉCNICA E ADMINISTRATIVA DA POLICLÍNICA</b>	<b>570.000,00</b>	<b>47.481,00</b>	<b>47.481,00</b>	<b>47.481,00</b>	<b>47.481,00</b>	<b>47.481,00</b>	<b>47.481,00</b>	<b>47.481,00</b>	<b>47.481,00</b>	<b>47.481,00</b>	<b>47.481,00</b>	<b>47.481,00</b>	<b>47.481,00</b>
<b>3190.05 Outros Benefícios Previdenciários do servidor ou do militar</b>	<b>10.000,00</b>	<b>833,00</b>	<b>833,00</b>	<b>833,00</b>	<b>833,00</b>	<b>833,00</b>	<b>833,00</b>	<b>833,00</b>	<b>833,00</b>	<b>833,00</b>	<b>833,00</b>	<b>833,00</b>	<b>833,00</b>
<b>99 SEM APLICAÇÃO</b>	<b>10.000,00</b>	<b>833,00</b>	<b>833,00</b>	<b>833,00</b>	<b>833,00</b>	<b>833,00</b>	<b>833,00</b>	<b>833,00</b>	<b>833,00</b>	<b>833,00</b>	<b>833,00</b>	<b>833,00</b>	<b>833,00</b>
<b>11 Receita de Impostos e de Transferência de Impostos - Saúde</b>	<b>10.000,00</b>	<b>833,00</b>	<b>833,00</b>	<b>833,00</b>	<b>833,00</b>	<b>833,00</b>	<b>833,00</b>	<b>833,00</b>	<b>833,00</b>	<b>833,00</b>	<b>833,00</b>	<b>833,00</b>	<b>837,00</b>
<b>10 10-Impostos e Transferências Saúde</b>	<b>10.000,00</b>	<b>833,00</b>	<b>833,00</b>	<b>833,00</b>	<b>833,00</b>	<b>833,00</b>	<b>833,00</b>	<b>833,00</b>	<b>833,00</b>	<b>833,00</b>	<b>833,00</b>	<b>833,00</b>	<b>837,00</b>
<b>1 Pessoal e Encargos Sociais</b>	<b>10.000,00</b>	<b>833,00</b>	<b>833,00</b>	<b>833,00</b>	<b>833,00</b>	<b>833,00</b>	<b>833,00</b>	<b>833,00</b>	<b>833,00</b>	<b>833,00</b>	<b>833,00</b>	<b>833,00</b>	<b>837,00</b>
562 10 302 0050 2343 3190.05 99 011	10.000	833	833	833	833	833	833	833	833	833	833	833	837
<b>3190.11 Vencimentos e Vantagens Fixas - Pessoal Civil</b>	<b>250.000,00</b>	<b>20.825,00</b>	<b>20.825,00</b>	<b>20.825,00</b>	<b>20.825,00</b>	<b>20.825,00</b>	<b>20.825,00</b>	<b>20.825,00</b>	<b>20.825,00</b>	<b>20.825,00</b>	<b>20.825,00</b>	<b>20.825,00</b>	<b>20.925,00</b>
<b>99 SEM APLICAÇÃO</b>	<b>250.000,00</b>	<b>20.825,00</b>	<b>20.825,00</b>	<b>20.825,00</b>	<b>20.825,00</b>	<b>20.825,00</b>	<b>20.825,00</b>	<b>20.825,00</b>	<b>20.825,00</b>	<b>20.825,00</b>	<b>20.825,00</b>	<b>20.825,00</b>	<b>20.925,00</b>
<b>11 Receita de Impostos e de Transferência de Impostos - Saúde</b>	<b>250.000,00</b>	<b>20.825,00</b>	<b>20.825,00</b>	<b>20.825,00</b>	<b>20.825,00</b>	<b>20.825,00</b>	<b>20.825,00</b>	<b>20.825,00</b>	<b>20.825,00</b>	<b>20.825,00</b>	<b>20.825,00</b>	<b>20.825,00</b>	<b>20.925,00</b>
<b>10 10-Impostos e Transferências Saúde</b>	<b>250.000,00</b>	<b>20.825,00</b>	<b>20.825,00</b>	<b>20.825,00</b>	<b>20.825,00</b>	<b>20.825,00</b>	<b>20.825,00</b>	<b>20.825,00</b>	<b>20.825,00</b>	<b>20.825,00</b>	<b>20.825,00</b>	<b>20.825,00</b>	<b>20.925,00</b>

Documento Assinado em 2018/09/18 por JOÃO LUIS FERREIRA FILHO  
 Endereço eletrônico: pps@pe.gov.br  
 Código do documento: 4334978c-7d06-4bc7-b557-0e1da0504198

**Prefeitura Municipal de Limoeiro**  
 Secretaria Municipal de Fazenda  
 Departamento de Contabilidade  
 Cronograma Mensal de Desembolso-CMD

Exercício: 2018

Classificação Institucional Funcional-Programática	Despesa Fixada	Janeiro	Fevereiro	Março	Abril	Maiο	Junho	Julho	Agosto	Setembro	Outubro	Novembro	Dezembro
<b>003 Fundo Municipal de Saúde de Limoeiro</b>	<b>3.306.000</b>	<b>275.390</b>	<b>275.390</b>	<b>275.390</b>	<b>275.390</b>	<b>275.390</b>	<b>275.390</b>	<b>275.390</b>	<b>275.390</b>	<b>275.390</b>	<b>275.390</b>	<b>275.390</b>	<b>276.712,00</b>
<b>21.400 FUNDO MUNICIPAL DE SAÚDE</b>	<b>3.306.000,00</b>	<b>275.389,80</b>	<b>275.389,80</b>	<b>275.389,80</b>	<b>275.389,80</b>	<b>275.389,80</b>	<b>275.389,80</b>	<b>275.389,80</b>	<b>275.389,80</b>	<b>275.389,80</b>	<b>275.389,80</b>	<b>275.389,80</b>	<b>276.712,00</b>
<b>10 Saúde</b>	<b>3.306.000,00</b>	<b>275.389,80</b>	<b>275.389,80</b>	<b>275.389,80</b>	<b>275.389,80</b>	<b>275.389,80</b>	<b>275.389,80</b>	<b>275.389,80</b>	<b>275.389,80</b>	<b>275.389,80</b>	<b>275.389,80</b>	<b>275.389,80</b>	<b>276.712,00</b>
<b>302 Assistência Hospitalar e Ambulatorial</b>	<b>2.275.000,00</b>	<b>189.507,50</b>	<b>189.507,50</b>	<b>189.507,50</b>	<b>189.507,50</b>	<b>189.507,50</b>	<b>189.507,50</b>	<b>189.507,50</b>	<b>189.507,50</b>	<b>189.507,50</b>	<b>189.507,50</b>	<b>189.507,50</b>	<b>190.417,50</b>
<b>0050 BLOCO DE MÉDIA E ALTA COMPLEXIDADE</b>	<b>2.275.000,00</b>	<b>189.507,50</b>	<b>189.507,50</b>	<b>189.507,50</b>	<b>189.507,50</b>	<b>189.507,50</b>	<b>189.507,50</b>	<b>189.507,50</b>	<b>189.507,50</b>	<b>189.507,50</b>	<b>189.507,50</b>	<b>189.507,50</b>	<b>190.417,50</b>
<b>2343 GESTÃO TÉCNICA E ADMINISTRATIVA DA POLICLÍNICA</b>	<b>570.000,00</b>	<b>47.481,00</b>	<b>47.481,00</b>	<b>47.481,00</b>	<b>47.481,00</b>	<b>47.481,00</b>	<b>47.481,00</b>	<b>47.481,00</b>	<b>47.481,00</b>	<b>47.481,00</b>	<b>47.481,00</b>	<b>47.481,00</b>	<b>47.481,00</b>
<b>3190.11 Vencimentos e Vantagens Fixas - Pessoal Civil</b>	<b>250.000,00</b>	<b>20.825,00</b>	<b>20.825,00</b>	<b>20.825,00</b>	<b>20.825,00</b>	<b>20.825,00</b>	<b>20.825,00</b>	<b>20.825,00</b>	<b>20.825,00</b>	<b>20.825,00</b>	<b>20.825,00</b>	<b>20.825,00</b>	<b>20.825,00</b>
<b>99 SEM APLICAÇÃO</b>	<b>250.000,00</b>	<b>20.825,00</b>	<b>20.825,00</b>	<b>20.825,00</b>	<b>20.825,00</b>	<b>20.825,00</b>	<b>20.825,00</b>	<b>20.825,00</b>	<b>20.825,00</b>	<b>20.825,00</b>	<b>20.825,00</b>	<b>20.825,00</b>	<b>20.825,00</b>
<b>11 Receita de Impostos e de Transferência de Impostos - Saúde</b>	<b>250.000,00</b>	<b>20.825,00</b>	<b>20.825,00</b>	<b>20.825,00</b>	<b>20.825,00</b>	<b>20.825,00</b>	<b>20.825,00</b>	<b>20.825,00</b>	<b>20.825,00</b>	<b>20.825,00</b>	<b>20.825,00</b>	<b>20.825,00</b>	<b>20.825,00</b>
<b>10 10-Impostos e Transferências Saúde</b>	<b>250.000,00</b>	<b>20.825,00</b>	<b>20.825,00</b>	<b>20.825,00</b>	<b>20.825,00</b>	<b>20.825,00</b>	<b>20.825,00</b>	<b>20.825,00</b>	<b>20.825,00</b>	<b>20.825,00</b>	<b>20.825,00</b>	<b>20.825,00</b>	<b>20.825,00</b>
<b>1 Pessoal e Encargos Sociais</b>	<b>250.000,00</b>	<b>20.825,00</b>	<b>20.825,00</b>	<b>20.825,00</b>	<b>20.825,00</b>	<b>20.825,00</b>	<b>20.825,00</b>	<b>20.825,00</b>	<b>20.825,00</b>	<b>20.825,00</b>	<b>20.825,00</b>	<b>20.825,00</b>	<b>20.825,00</b>
563 10 302 0050 2343 3190.11 99 011	250.000	20.825	20.825	20.825	20.825	20.825	20.825	20.825	20.825	20.825	20.825	20.825	20.825
<b>3190.13 Obrigações Patronais</b>	<b>25.000,00</b>	<b>2.082,50</b>	<b>2.082,50</b>	<b>2.082,50</b>	<b>2.082,50</b>	<b>2.082,50</b>	<b>2.082,50</b>	<b>2.082,50</b>	<b>2.082,50</b>	<b>2.082,50</b>	<b>2.082,50</b>	<b>2.082,50</b>	<b>2.092,50</b>
<b>99 SEM APLICAÇÃO</b>	<b>25.000,00</b>	<b>2.082,50</b>	<b>2.082,50</b>	<b>2.082,50</b>	<b>2.082,50</b>	<b>2.082,50</b>	<b>2.082,50</b>	<b>2.082,50</b>	<b>2.082,50</b>	<b>2.082,50</b>	<b>2.082,50</b>	<b>2.082,50</b>	<b>2.092,50</b>
<b>11 Receita de Impostos e de Transferência de Impostos - Saúde</b>	<b>25.000,00</b>	<b>2.082,50</b>	<b>2.082,50</b>	<b>2.082,50</b>	<b>2.082,50</b>	<b>2.082,50</b>	<b>2.082,50</b>	<b>2.082,50</b>	<b>2.082,50</b>	<b>2.082,50</b>	<b>2.082,50</b>	<b>2.082,50</b>	<b>2.092,50</b>
<b>10 10-Impostos e Transferências Saúde</b>	<b>25.000,00</b>	<b>2.082,50</b>	<b>2.082,50</b>	<b>2.082,50</b>	<b>2.082,50</b>	<b>2.082,50</b>	<b>2.082,50</b>	<b>2.082,50</b>	<b>2.082,50</b>	<b>2.082,50</b>	<b>2.082,50</b>	<b>2.082,50</b>	<b>2.092,50</b>

Documento Assinado Digitalmente por: JOAO LUIS FERREIRA FILHO  
 CPF: 011.451.799-99  
 Data Doc: 2018/05/05 09:55:57  
 Código do Documento: 7833978c-786-4bc7d-557-0edaf0563098

**Prefeitura Municipal de Limoeiro**  
 Secretaria Municipal de Fazenda  
 Departamento de Contabilidade  
 Cronograma Mensal de Desembolso-CMD

Exercício: 2018

Classificação Institucional Funcional-Programática	Despesa Fixada	Janeiro	Fevereiro	Março	Abril	Maiο	Junho	Julho	Agosto	Setembro	Outubro	Novembro	Dezembro
<b>003 Fundo Municipal de Saúde de Limoeiro</b>	<b>3.306.000</b>	<b>275.390</b>	<b>275.390</b>	<b>275.390</b>	<b>275.390</b>	<b>275.390</b>	<b>275.390</b>	<b>275.390</b>	<b>275.390</b>	<b>275.390</b>	<b>275.390</b>	<b>275.390</b>	<b>276.712</b>
<b>21.400 FUNDO MUNICIPAL DE SAÚDE</b>	<b>3.306.000,00</b>	<b>275.389,80</b>	<b>275.389,80</b>	<b>275.389,80</b>	<b>275.389,80</b>	<b>275.389,80</b>	<b>275.389,80</b>	<b>275.389,80</b>	<b>275.389,80</b>	<b>275.389,80</b>	<b>275.389,80</b>	<b>275.389,80</b>	<b>276.712,00</b>
10 Saúde	3.306.000,00	275.389,80	275.389,80	275.389,80	275.389,80	275.389,80	275.389,80	275.389,80	275.389,80	275.389,80	275.389,80	275.389,80	276.712,00
302 Assistência Hospitalar e Ambulatorial	2.275.000,00	189.507,50	189.507,50	189.507,50	189.507,50	189.507,50	189.507,50	189.507,50	189.507,50	189.507,50	189.507,50	189.507,50	190.412,50
0050 BLOCO DE MÉDIA E ALTA COMPLEXIDADE	2.275.000,00	189.507,50	189.507,50	189.507,50	189.507,50	189.507,50	189.507,50	189.507,50	189.507,50	189.507,50	189.507,50	189.507,50	190.412,50
2343 GESTÃO TÉCNICA E ADMINISTRATIVA DA POLICLÍNICA	570.000,00	47.481,00	47.481,00	47.481,00	47.481,00	47.481,00	47.481,00	47.481,00	47.481,00	47.481,00	47.481,00	47.481,00	47.481,00
3190.13 Obrigações Patronais	25.000,00	2.082,50	2.082,50	2.082,50	2.082,50	2.082,50	2.082,50	2.082,50	2.082,50	2.082,50	2.082,50	2.082,50	2.082,50
99 SEM APLICAÇÃO	25.000,00	2.082,50	2.082,50	2.082,50	2.082,50	2.082,50	2.082,50	2.082,50	2.082,50	2.082,50	2.082,50	2.082,50	2.082,50
11 Receita de Impostos e de Transferência de Impostos - Saúde	25.000,00	2.082,50	2.082,50	2.082,50	2.082,50	2.082,50	2.082,50	2.082,50	2.082,50	2.082,50	2.082,50	2.082,50	2.092,50
10 10-Impostos e Transferências Saúde	25.000,00	2.082,50	2.082,50	2.082,50	2.082,50	2.082,50	2.082,50	2.082,50	2.082,50	2.082,50	2.082,50	2.082,50	2.092,50
1 Pessoal e Encargos Sociais	25.000,00	2.082,50	2.082,50	2.082,50	2.082,50	2.082,50	2.082,50	2.082,50	2.082,50	2.082,50	2.082,50	2.082,50	2.092,50
564 10 302 0050 2343 3190.13 99 011	25.000,00	2.083	2.083	2.083	2.083	2.083	2.083	2.083	2.083	2.083	2.083	2.083	2.093
3190.16 Outras Despesas Variáveis - Pessoal Civil	5.000,00	416,50	416,50	416,50	416,50	416,50	416,50	416,50	416,50	416,50	416,50	416,50	418,50
99 SEM APLICAÇÃO	5.000,00	416,50	416,50	416,50	416,50	416,50	416,50	416,50	416,50	416,50	416,50	416,50	418,50
11 Receita de Impostos e de Transferência de Impostos - Saúde	5.000,00	416,50	416,50	416,50	416,50	416,50	416,50	416,50	416,50	416,50	416,50	416,50	418,50
10 10-Impostos e Transferências Saúde	5.000,00	416,50	416,50	416,50	416,50	416,50	416,50	416,50	416,50	416,50	416,50	416,50	418,50

Documento Assinado Digitalmente por: JOAO LUIS FERREIRA FILHO  
 CPF: 043.799.799-00  
 Assinatura: 433978c-7006-4bc75557-decda0565098

**Prefeitura Municipal de Limoeiro**  
 Secretaria Municipal de Fazenda  
 Departamento de Contabilidade  
 Cronograma Mensal de Desembolso-CMD

Exercício: 2018

Classificação Institucional Funcional-Programática	Despesa Fixada	Janeiro	Fevereiro	Março	Abril	Maior	Junho	Julho	Agosto	Setembro	Outubro	Novembro	Dezembro
<b>003 Fundo Municipal de Saúde de Limoeiro</b>	<b>3.306.000</b>	<b>275.390</b>	<b>275.390</b>	<b>275.390</b>	<b>275.390</b>	<b>275.390</b>	<b>275.390</b>	<b>275.390</b>	<b>275.390</b>	<b>275.390</b>	<b>275.390</b>	<b>275.390</b>	<b>276.712</b>
<b>21.400 FUNDO MUNICIPAL DE SAÚDE</b>	<b>3.306.000,00</b>	<b>275.389,80</b>	<b>275.389,80</b>	<b>275.389,80</b>	<b>275.389,80</b>	<b>275.389,80</b>	<b>275.389,80</b>	<b>275.389,80</b>	<b>275.389,80</b>	<b>275.389,80</b>	<b>275.389,80</b>	<b>275.389,80</b>	<b>276.712,00</b>
10 Saúde	3.306.000,00	275.389,80	275.389,80	275.389,80	275.389,80	275.389,80	275.389,80	275.389,80	275.389,80	275.389,80	275.389,80	275.389,80	276.712,00
302 Assistência Hospitalar e Ambulatorial	2.275.000,00	189.507,50	189.507,50	189.507,50	189.507,50	189.507,50	189.507,50	189.507,50	189.507,50	189.507,50	189.507,50	189.507,50	190.417,50
0050 BLOCO DE MÉDIA E ALTA COMPLEXIDADE	2.275.000,00	189.507,50	189.507,50	189.507,50	189.507,50	189.507,50	189.507,50	189.507,50	189.507,50	189.507,50	189.507,50	189.507,50	190.417,50
2343 GESTÃO TÉCNICA E ADMINISTRATIVA DA POLICLÍNICA	570.000,00	47.481,00	47.481,00	47.481,00	47.481,00	47.481,00	47.481,00	47.481,00	47.481,00	47.481,00	47.481,00	47.481,00	47.481,00
3190.16 Outras Despesas Variáveis - Pessoal Civil	5.000,00	416,50	416,50	416,50	416,50	416,50	416,50	416,50	416,50	416,50	416,50	416,50	416,50
99 SEM APLICAÇÃO	5.000,00	416,50	416,50	416,50	416,50	416,50	416,50	416,50	416,50	416,50	416,50	416,50	416,50
11 Receita de Impostos e de Transferência de Impostos - Saúde	5.000,00	416,50	416,50	416,50	416,50	416,50	416,50	416,50	416,50	416,50	416,50	416,50	418,50
10 10-Impostos e Transferências Saúde	5.000,00	416,50	416,50	416,50	416,50	416,50	416,50	416,50	416,50	416,50	416,50	416,50	418,50
1 Pessoal e Encargos Sociais	5.000,00	416,50	416,50	416,50	416,50	416,50	416,50	416,50	416,50	416,50	416,50	416,50	418,50
565 10 302 0050 2343 3190.16 99 011	5.000,00	417,00	417,00	417,00	417,00	417,00	417,00	417,00	417,00	417,00	417,00	417,00	419,00
3191.13 Contribuições Patronais (19)(I)	40.000,00	3.332,00	3.332,00	3.332,00	3.332,00	3.332,00	3.332,00	3.332,00	3.332,00	3.332,00	3.332,00	3.332,00	3.348,00
99 SEM APLICAÇÃO	40.000,00	3.332,00	3.332,00	3.332,00	3.332,00	3.332,00	3.332,00	3.332,00	3.332,00	3.332,00	3.332,00	3.332,00	3.348,00
11 Receita de Impostos e de Transferência de Impostos - Saúde	40.000,00	3.332,00	3.332,00	3.332,00	3.332,00	3.332,00	3.332,00	3.332,00	3.332,00	3.332,00	3.332,00	3.332,00	3.348,00
10 10-Impostos e Transferências Saúde	40.000,00	3.332,00	3.332,00	3.332,00	3.332,00	3.332,00	3.332,00	3.332,00	3.332,00	3.332,00	3.332,00	3.332,00	3.348,00

Documento Assinado Digitalmente em 29/09/2018 por JOÃO LUIS FERREIRA FILHO  
 CPF: 041.481.794-54  
 Endereço: Rua da Doc. Sam Código do documento: 24334978c-7d06-4bc7-b557-b0e6da0563098

**Prefeitura Municipal de Limoeiro**  
 Secretaria Municipal de Fazenda  
 Departamento de Contabilidade  
 Cronograma Mensal de Desembolso-CMD

Exercício: 2018

Classificação Institucional Funcional-Programática	Despesa Fixada	Janeiro	Fevereiro	Março	Abril	Mai	Junho	Julho	Agosto	Setembro	Outubro	Novembro	Dezembro
<b>003 Fundo Municipal de Saúde de Limoeiro</b>	<b>3.306.000</b>	<b>275.390</b>	<b>275.390</b>	<b>275.390</b>	<b>275.390</b>	<b>275.390</b>	<b>275.390</b>	<b>275.390</b>	<b>275.390</b>	<b>275.390</b>	<b>275.390</b>	<b>275.390</b>	<b>276.712</b>
<b>21.400 FUNDO MUNICIPAL DE SAÚDE</b>	<b>3.306.000,00</b>	<b>275.389,80</b>	<b>275.389,80</b>	<b>275.389,80</b>	<b>275.389,80</b>	<b>275.389,80</b>	<b>275.389,80</b>	<b>275.389,80</b>	<b>275.389,80</b>	<b>275.389,80</b>	<b>275.389,80</b>	<b>275.389,80</b>	<b>276.712,00</b>
10 Saúde	3.306.000,00	275.389,80	275.389,80	275.389,80	275.389,80	275.389,80	275.389,80	275.389,80	275.389,80	275.389,80	275.389,80	275.389,80	276.712,00
302 Assistência Hospitalar e Ambulatorial	2.275.000,00	189.507,50	189.507,50	189.507,50	189.507,50	189.507,50	189.507,50	189.507,50	189.507,50	189.507,50	189.507,50	189.507,50	190.414,50
0050 BLOCO DE MÉDIA E ALTA COMPLEXIDADE	2.275.000,00	189.507,50	189.507,50	189.507,50	189.507,50	189.507,50	189.507,50	189.507,50	189.507,50	189.507,50	189.507,50	189.507,50	190.414,50
2343 GESTÃO TÉCNICA E ADMINISTRATIVA DA POLICLÍNICA	570.000,00	47.481,00	47.481,00	47.481,00	47.481,00	47.481,00	47.481,00	47.481,00	47.481,00	47.481,00	47.481,00	47.481,00	47.481,00
3191.13 Contribuições Patronais (19)(I)	40.000,00	3.332,00	3.332,00	3.332,00	3.332,00	3.332,00	3.332,00	3.332,00	3.332,00	3.332,00	3.332,00	3.332,00	3.332,00
99 SEM APLICAÇÃO	40.000,00	3.332,00	3.332,00	3.332,00	3.332,00	3.332,00	3.332,00	3.332,00	3.332,00	3.332,00	3.332,00	3.332,00	3.332,00
11 Receita de Impostos e de Transferência de Impostos - Saúde	40.000,00	3.332,00	3.332,00	3.332,00	3.332,00	3.332,00	3.332,00	3.332,00	3.332,00	3.332,00	3.332,00	3.332,00	3.348,00
10 10-Impostos e Transferências Saúde	40.000,00	3.332,00	3.332,00	3.332,00	3.332,00	3.332,00	3.332,00	3.332,00	3.332,00	3.332,00	3.332,00	3.332,00	3.348,00
1 Pessoal e Encargos Sociais	40.000,00	3.332,00	3.332,00	3.332,00	3.332,00	3.332,00	3.332,00	3.332,00	3.332,00	3.332,00	3.332,00	3.332,00	3.348,00
566 10 302 0050 2343 3191.13 99 011	40.000,00	3.332,00	3.332,00	3.332,00	3.332,00	3.332,00	3.332,00	3.332,00	3.332,00	3.332,00	3.332,00	3.332,00	3.348,00
3390.30 Material de Consumo	50.000,00	4.165,00	4.165,00	4.165,00	4.165,00	4.165,00	4.165,00	4.165,00	4.165,00	4.165,00	4.165,00	4.165,00	4.185,00
99 SEM APLICAÇÃO	50.000,00	4.165,00	4.165,00	4.165,00	4.165,00	4.165,00	4.165,00	4.165,00	4.165,00	4.165,00	4.165,00	4.165,00	4.185,00
11 Receita de Impostos e de Transferência de Impostos - Saúde	50.000,00	4.165,00	4.165,00	4.165,00	4.165,00	4.165,00	4.165,00	4.165,00	4.165,00	4.165,00	4.165,00	4.165,00	4.185,00
10 10-Impostos e Transferências Saúde	50.000,00	4.165,00	4.165,00	4.165,00	4.165,00	4.165,00	4.165,00	4.165,00	4.165,00	4.165,00	4.165,00	4.165,00	4.185,00

Documento Assinado Digitalmente por: JOÃO LUIS FERREIRA FILHO  
 CPF: 094.741.799-44  
 Endereço: Rua Córrego do documento: 2433978c-7006-4bc7b0557-05ccda0563098

**Prefeitura Municipal de Limoeiro**  
 Secretaria Municipal de Fazenda  
 Departamento de Contabilidade  
 Cronograma Mensal de Desembolso-CMD

Exercício: 2018

Classificação Institucional Funcional-Programática	Despesa Fixada	Janeiro	Fevereiro	Março	Abril	Maior	Junho	Julho	Agosto	Setembro	Outubro	Novembro	Dezembro
<b>003 Fundo Municipal de Saúde de Limoeiro</b>	<b>3.306.000</b>	<b>275.390</b>	<b>275.390</b>	<b>275.390</b>	<b>275.390</b>	<b>275.390</b>	<b>275.390</b>	<b>275.390</b>	<b>275.390</b>	<b>275.390</b>	<b>275.390</b>	<b>275.390</b>	<b>276.712</b>
<b>21.400 FUNDO MUNICIPAL DE SAÚDE</b>	<b>3.306.000,00</b>	<b>275.389,80</b>	<b>275.389,80</b>	<b>275.389,80</b>	<b>275.389,80</b>	<b>275.389,80</b>	<b>275.389,80</b>	<b>275.389,80</b>	<b>275.389,80</b>	<b>275.389,80</b>	<b>275.389,80</b>	<b>275.389,80</b>	<b>276.712,00</b>
10 Saúde	3.306.000,00	275.389,80	275.389,80	275.389,80	275.389,80	275.389,80	275.389,80	275.389,80	275.389,80	275.389,80	275.389,80	275.389,80	276.712,00
302 Assistência Hospitalar e Ambulatorial	2.275.000,00	189.507,50	189.507,50	189.507,50	189.507,50	189.507,50	189.507,50	189.507,50	189.507,50	189.507,50	189.507,50	189.507,50	190.414,50
0050 BLOCO DE MÉDIA E ALTA COMPLEXIDADE	2.275.000,00	189.507,50	189.507,50	189.507,50	189.507,50	189.507,50	189.507,50	189.507,50	189.507,50	189.507,50	189.507,50	189.507,50	190.414,50
2343 GESTÃO TÉCNICA E ADMINISTRATIVA DA POLICLÍNICA	570.000,00	47.481,00	47.481,00	47.481,00	47.481,00	47.481,00	47.481,00	47.481,00	47.481,00	47.481,00	47.481,00	47.481,00	47.481,00
3390.30 Material de Consumo	50.000,00	4.165,00	4.165,00	4.165,00	4.165,00	4.165,00	4.165,00	4.165,00	4.165,00	4.165,00	4.165,00	4.165,00	4.165,00
99 SEM APLICAÇÃO	50.000,00	4.165,00	4.165,00	4.165,00	4.165,00	4.165,00	4.165,00	4.165,00	4.165,00	4.165,00	4.165,00	4.165,00	4.165,00
11 Receita de Impostos e de Transferência de Impostos - Saúde	50.000,00	4.165,00	4.165,00	4.165,00	4.165,00	4.165,00	4.165,00	4.165,00	4.165,00	4.165,00	4.165,00	4.165,00	4.185,00
10 10-Impostos e Transferências Saúde	50.000,00	4.165,00	4.165,00	4.165,00	4.165,00	4.165,00	4.165,00	4.165,00	4.165,00	4.165,00	4.165,00	4.165,00	4.185,00
3 Outras Despesas Correntes	50.000,00	4.165,00	4.165,00	4.165,00	4.165,00	4.165,00	4.165,00	4.165,00	4.165,00	4.165,00	4.165,00	4.165,00	4.185,00
567 10 302 0050 2343 3390.30 99 011	50.000,00	4.165,00	4.165,00	4.165,00	4.165,00	4.165,00	4.165,00	4.165,00	4.165,00	4.165,00	4.165,00	4.165,00	4.185,00
3390.36 Outros Serviços de Terceiros - Pessoa Física	50.000,00	4.165,00	4.165,00	4.165,00	4.165,00	4.165,00	4.165,00	4.165,00	4.165,00	4.165,00	4.165,00	4.165,00	4.185,00
99 SEM APLICAÇÃO	50.000,00	4.165,00	4.165,00	4.165,00	4.165,00	4.165,00	4.165,00	4.165,00	4.165,00	4.165,00	4.165,00	4.165,00	4.185,00
11 Receita de Impostos e de Transferência de Impostos - Saúde	50.000,00	4.165,00	4.165,00	4.165,00	4.165,00	4.165,00	4.165,00	4.165,00	4.165,00	4.165,00	4.165,00	4.165,00	4.185,00
10 10-Impostos e Transferências Saúde	50.000,00	4.165,00	4.165,00	4.165,00	4.165,00	4.165,00	4.165,00	4.165,00	4.165,00	4.165,00	4.165,00	4.165,00	4.185,00

Documento Assinado Digitalmente por: JOÃO LUIS FERREIRA FILHO  
 CPF: 041.111.111-11  
 Endereço: Rua Córrego do documento: 33978c-70b6-4bc70557-05cdad0563098

**Prefeitura Municipal de Limoeiro**  
 Secretaria Municipal de Fazenda  
 Departamento de Contabilidade  
 Cronograma Mensal de Desembolso-CMD

Exercício: 2018

Classificação Institucional Funcional-Programática	Despesa Fixada	Janeiro	Fevereiro	Março	Abril	Maior	Junho	Julho	Agosto	Setembro	Outubro	Novembro	Dezembro
<b>003 Fundo Municipal de Saúde de Limoeiro</b>	<b>3.306.000</b>	<b>275.390</b>	<b>275.390</b>	<b>275.390</b>	<b>275.390</b>	<b>275.390</b>	<b>275.390</b>	<b>275.390</b>	<b>275.390</b>	<b>275.390</b>	<b>275.390</b>	<b>275.390</b>	<b>276.712</b>
<b>21.400 FUNDO MUNICIPAL DE SAÚDE</b>	<b>3.306.000,00</b>	<b>275.389,80</b>	<b>275.389,80</b>	<b>275.389,80</b>	<b>275.389,80</b>	<b>275.389,80</b>	<b>275.389,80</b>	<b>275.389,80</b>	<b>275.389,80</b>	<b>275.389,80</b>	<b>275.389,80</b>	<b>275.389,80</b>	<b>276.712,00</b>
10 Saúde	3.306.000,00	275.389,80	275.389,80	275.389,80	275.389,80	275.389,80	275.389,80	275.389,80	275.389,80	275.389,80	275.389,80	275.389,80	276.712,00
302 Assistência Hospitalar e Ambulatorial	2.275.000,00	189.507,50	189.507,50	189.507,50	189.507,50	189.507,50	189.507,50	189.507,50	189.507,50	189.507,50	189.507,50	189.507,50	190.414,50
0050 BLOCO DE MÉDIA E ALTA COMPLEXIDADE	2.275.000,00	189.507,50	189.507,50	189.507,50	189.507,50	189.507,50	189.507,50	189.507,50	189.507,50	189.507,50	189.507,50	189.507,50	190.414,50
2343 GESTÃO TÉCNICA E ADMINISTRATIVA DA POLICLÍNICA	570.000,00	47.481,00	47.481,00	47.481,00	47.481,00	47.481,00	47.481,00	47.481,00	47.481,00	47.481,00	47.481,00	47.481,00	47.481,00
3390.36 Outros Serviços de Terceiros - Pessoa Física	50.000,00	4.165,00	4.165,00	4.165,00	4.165,00	4.165,00	4.165,00	4.165,00	4.165,00	4.165,00	4.165,00	4.165,00	4.165,00
99 SEM APLICAÇÃO	50.000,00	4.165,00	4.165,00	4.165,00	4.165,00	4.165,00	4.165,00	4.165,00	4.165,00	4.165,00	4.165,00	4.165,00	4.165,00
11 Receita de Impostos e de Transferência de Impostos - Saúde	50.000,00	4.165,00	4.165,00	4.165,00	4.165,00	4.165,00	4.165,00	4.165,00	4.165,00	4.165,00	4.165,00	4.165,00	4.165,00
10 10-Impostos e Transferências Saúde	50.000,00	4.165,00	4.165,00	4.165,00	4.165,00	4.165,00	4.165,00	4.165,00	4.165,00	4.165,00	4.165,00	4.165,00	4.165,00
3 Outras Despesas Correntes	50.000,00	4.165,00	4.165,00	4.165,00	4.165,00	4.165,00	4.165,00	4.165,00	4.165,00	4.165,00	4.165,00	4.165,00	4.165,00
568 10 302 0050 2343 3390.36 99 011	50.000,00	4.165,00	4.165,00	4.165,00	4.165,00	4.165,00	4.165,00	4.165,00	4.165,00	4.165,00	4.165,00	4.165,00	4.165,00
3390.39 Outros Serviços de Terceiros - Pessoa Jurídica	40.000,00	3.332,00	3.332,00	3.332,00	3.332,00	3.332,00	3.332,00	3.332,00	3.332,00	3.332,00	3.332,00	3.332,00	3.348,00
99 SEM APLICAÇÃO	40.000,00	3.332,00	3.332,00	3.332,00	3.332,00	3.332,00	3.332,00	3.332,00	3.332,00	3.332,00	3.332,00	3.332,00	3.348,00
11 Receita de Impostos e de Transferência de Impostos - Saúde	40.000,00	3.332,00	3.332,00	3.332,00	3.332,00	3.332,00	3.332,00	3.332,00	3.332,00	3.332,00	3.332,00	3.332,00	3.348,00
10 10-Impostos e Transferências Saúde	40.000,00	3.332,00	3.332,00	3.332,00	3.332,00	3.332,00	3.332,00	3.332,00	3.332,00	3.332,00	3.332,00	3.332,00	3.348,00

Documento Assinado em 2018/07/10 por JOÃO LUIS FERREIRA FILHO  
 Endereço para validação: http://www.gov.br/ppv/validaDoc.aspx?CodigoDoc=334978c-70b6-4bc70557-0e6da0563098

**Prefeitura Municipal de Limoeiro**  
 Secretaria Municipal de Fazenda  
 Departamento de Contabilidade  
 Cronograma Mensal de Desembolso-CMD

Exercício: 2018

Classificação Institucional Funcional-Programática	Despesa Fixada	Janeiro	Fevereiro	Março	Abril	Maiο	Junho	Julho	Agosto	Setembro	Outubro	Novembro	Dezembro
<b>003 Fundo Municipal de Saúde de Limoeiro</b>	<b>3.306.000</b>	<b>275.390</b>	<b>275.390</b>	<b>275.390</b>	<b>275.390</b>	<b>275.390</b>	<b>275.390</b>	<b>275.390</b>	<b>275.390</b>	<b>275.390</b>	<b>275.390</b>	<b>275.390</b>	<b>276.712</b>
<b>21.400 FUNDO MUNICIPAL DE SAÚDE</b>	<b>3.306.000,00</b>	<b>275.389,80</b>	<b>275.389,80</b>	<b>275.389,80</b>	<b>275.389,80</b>	<b>275.389,80</b>	<b>275.389,80</b>	<b>275.389,80</b>	<b>275.389,80</b>	<b>275.389,80</b>	<b>275.389,80</b>	<b>275.389,80</b>	<b>276.712,00</b>
10 Saúde	3.306.000,00	275.389,80	275.389,80	275.389,80	275.389,80	275.389,80	275.389,80	275.389,80	275.389,80	275.389,80	275.389,80	275.389,80	276.712,00
302 Assistência Hospitalar e Ambulatorial	2.275.000,00	189.507,50	189.507,50	189.507,50	189.507,50	189.507,50	189.507,50	189.507,50	189.507,50	189.507,50	189.507,50	189.507,50	190.414,50
0050 BLOCO DE MÉDIA E ALTA COMPLEXIDADE	2.275.000,00	189.507,50	189.507,50	189.507,50	189.507,50	189.507,50	189.507,50	189.507,50	189.507,50	189.507,50	189.507,50	189.507,50	190.414,50
2343 GESTÃO TÉCNICA E ADMINISTRATIVA DA POLICLÍNICA	570.000,00	47.481,00	47.481,00	47.481,00	47.481,00	47.481,00	47.481,00	47.481,00	47.481,00	47.481,00	47.481,00	47.481,00	47.481,00
3390.39 Outros Serviços de Terceiros - Pessoa Jurídica	40.000,00	3.332,00	3.332,00	3.332,00	3.332,00	3.332,00	3.332,00	3.332,00	3.332,00	3.332,00	3.332,00	3.332,00	3.332,00
99 SEM APLICAÇÃO	40.000,00	3.332,00	3.332,00	3.332,00	3.332,00	3.332,00	3.332,00	3.332,00	3.332,00	3.332,00	3.332,00	3.332,00	3.332,00
11 Receita de Impostos e de Transferência de Impostos - Saúde	40.000,00	3.332,00	3.332,00	3.332,00	3.332,00	3.332,00	3.332,00	3.332,00	3.332,00	3.332,00	3.332,00	3.332,00	3.348,00
10 10- Impostos e Transferências Saúde	40.000,00	3.332,00	3.332,00	3.332,00	3.332,00	3.332,00	3.332,00	3.332,00	3.332,00	3.332,00	3.332,00	3.332,00	3.348,00
3 Outras Despesas Correntes	40.000,00	3.332,00	3.332,00	3.332,00	3.332,00	3.332,00	3.332,00	3.332,00	3.332,00	3.332,00	3.332,00	3.332,00	3.348,00
569 10 302 0050 2343 3390.39 99 011	40.000,00	3.332,00	3.332,00	3.332,00	3.332,00	3.332,00	3.332,00	3.332,00	3.332,00	3.332,00	3.332,00	3.332,00	3.348,00
2344 GESTÃO TÉCNICA E ADMINISTRATIVA DO CER	365.000,00	30.404,50	30.404,50	30.404,50	30.404,50	30.404,50	30.404,50	30.404,50	30.404,50	30.404,50	30.404,50	30.404,50	30.550,50
3190.04 Contratação por Tempo Determinado	20.000,00	1.666,00	1.666,00	1.666,00	1.666,00	1.666,00	1.666,00	1.666,00	1.666,00	1.666,00	1.666,00	1.666,00	1.674,00
99 SEM APLICAÇÃO	20.000,00	1.666,00	1.666,00	1.666,00	1.666,00	1.666,00	1.666,00	1.666,00	1.666,00	1.666,00	1.666,00	1.666,00	1.674,00
11 Receita de Impostos e de Transferência de Impostos - Saúde	20.000,00	1.666,00	1.666,00	1.666,00	1.666,00	1.666,00	1.666,00	1.666,00	1.666,00	1.666,00	1.666,00	1.666,00	1.674,00

Documento Assinado Digitalmente por: JOAO LUIS FERREIRA FILHO  
 CPF: 043.397.789-08  
 Endereço: Rua Cônego do documento: 2433978c-7006-4bc7-0557-096da0560998

**Prefeitura Municipal de Limoeiro**  
 Secretaria Municipal de Fazenda  
 Departamento de Contabilidade  
 Cronograma Mensal de Desembolso-CMD

Exercício: 2018

Classificação Institucional Funcional-Programática	Despesa Fixada	Janeiro	Fevereiro	Março	Abril	Mai	Junho	Julho	Agosto	Setembro	Outubro	Novembro	Dezembro
<b>003 Fundo Municipal de Saúde de Limoeiro</b>	<b>3.306.000</b>	<b>275.390</b>	<b>275.390</b>	<b>275.390</b>	<b>275.390</b>	<b>275.390</b>	<b>275.390</b>	<b>275.390</b>	<b>275.390</b>	<b>275.390</b>	<b>275.390</b>	<b>275.390</b>	<b>276.712</b>
<b>21.400 FUNDO MUNICIPAL DE SAÚDE</b>	<b>3.306.000,00</b>	<b>275.389,80</b>	<b>275.389,80</b>	<b>275.389,80</b>	<b>275.389,80</b>	<b>275.389,80</b>	<b>275.389,80</b>	<b>275.389,80</b>	<b>275.389,80</b>	<b>275.389,80</b>	<b>275.389,80</b>	<b>275.389,80</b>	<b>276.712,00</b>
10 Saúde	3.306.000,00	275.389,80	275.389,80	275.389,80	275.389,80	275.389,80	275.389,80	275.389,80	275.389,80	275.389,80	275.389,80	275.389,80	276.712,00
302 Assistência Hospitalar e Ambulatorial	2.275.000,00	189.507,50	189.507,50	189.507,50	189.507,50	189.507,50	189.507,50	189.507,50	189.507,50	189.507,50	189.507,50	189.507,50	190.417,50
0050 BLOCO DE MÉDIA E ALTA COMPLEXIDADE	2.275.000,00	189.507,50	189.507,50	189.507,50	189.507,50	189.507,50	189.507,50	189.507,50	189.507,50	189.507,50	189.507,50	189.507,50	190.417,50
2344 GESTÃO TÉCNICA E ADMINISTRATIVA DO CER	365.000,00	30.404,50	30.404,50	30.404,50	30.404,50	30.404,50	30.404,50	30.404,50	30.404,50	30.404,50	30.404,50	30.404,50	30.404,50
3190.04 Contratação por Tempo Determinado	20.000,00	1.666,00	1.666,00	1.666,00	1.666,00	1.666,00	1.666,00	1.666,00	1.666,00	1.666,00	1.666,00	1.666,00	1.666,00
99 SEM APLICAÇÃO	20.000,00	1.666,00	1.666,00	1.666,00	1.666,00	1.666,00	1.666,00	1.666,00	1.666,00	1.666,00	1.666,00	1.666,00	1.666,00
11 Receita de Impostos e de Transferência de Impostos - Saúde	20.000,00	1.666,00	1.666,00	1.666,00	1.666,00	1.666,00	1.666,00	1.666,00	1.666,00	1.666,00	1.666,00	1.666,00	1.674,00
10 10-Impostos e Transferências Saúde	20.000,00	1.666,00	1.666,00	1.666,00	1.666,00	1.666,00	1.666,00	1.666,00	1.666,00	1.666,00	1.666,00	1.666,00	1.674,00
1 Pessoal e Encargos Sociais	20.000,00	1.666,00	1.666,00	1.666,00	1.666,00	1.666,00	1.666,00	1.666,00	1.666,00	1.666,00	1.666,00	1.666,00	1.674,00
570 10 302 0050 2344 3190.04 99 011	20.000	1.666	1.666	1.666	1.666	1.666	1.666	1.666	1.666	1.666	1.666	1.666	1.674
3190.05 Outros Benefícios Previdenciários do servidor ou do militar	5.000,00	416,50	416,50	416,50	416,50	416,50	416,50	416,50	416,50	416,50	416,50	416,50	418,50
99 SEM APLICAÇÃO	5.000,00	416,50	416,50	416,50	416,50	416,50	416,50	416,50	416,50	416,50	416,50	416,50	418,50
11 Receita de Impostos e de Transferência de Impostos - Saúde	5.000,00	416,50	416,50	416,50	416,50	416,50	416,50	416,50	416,50	416,50	416,50	416,50	418,50
10 10-Impostos e Transferências Saúde	5.000,00	416,50	416,50	416,50	416,50	416,50	416,50	416,50	416,50	416,50	416,50	416,50	418,50

Documento Assinado Digitalmente por: JOAO LUIS FERREIRA FILHO  
 CPF: 045.550.505-44  
 Endereço: Rua Córrego do documento: 743978c-706-4bc70557-decda0565098

**Prefeitura Municipal de Limoeiro**  
 Secretaria Municipal de Fazenda  
 Departamento de Contabilidade  
 Cronograma Mensal de Desembolso-CMD

Exercício: 2018

Classificação Institucional Funcional-Programática	Despesa Fixada	Janeiro	Fevereiro	Março	Abril	Mai	Junho	Julho	Agosto	Setembro	Outubro	Novembro	Dezembro
<b>003 Fundo Municipal de Saúde de Limoeiro</b>	<b>3.306.000</b>	<b>275.390</b>	<b>275.390</b>	<b>275.390</b>	<b>275.390</b>	<b>275.390</b>	<b>275.390</b>	<b>275.390</b>	<b>275.390</b>	<b>275.390</b>	<b>275.390</b>	<b>275.390</b>	<b>276.712</b>
<b>21.400 FUNDO MUNICIPAL DE SAÚDE</b>	<b>3.306.000,00</b>	<b>275.389,80</b>	<b>275.389,80</b>	<b>275.389,80</b>	<b>275.389,80</b>	<b>275.389,80</b>	<b>275.389,80</b>	<b>275.389,80</b>	<b>275.389,80</b>	<b>275.389,80</b>	<b>275.389,80</b>	<b>275.389,80</b>	<b>276.712,00</b>
<b>10 Saúde</b>	<b>3.306.000,00</b>	<b>275.389,80</b>	<b>275.389,80</b>	<b>275.389,80</b>	<b>275.389,80</b>	<b>275.389,80</b>	<b>275.389,80</b>	<b>275.389,80</b>	<b>275.389,80</b>	<b>275.389,80</b>	<b>275.389,80</b>	<b>275.389,80</b>	<b>276.712,00</b>
<b>302 Assistência Hospitalar e Ambulatorial</b>	<b>2.275.000,00</b>	<b>189.507,50</b>	<b>189.507,50</b>	<b>189.507,50</b>	<b>189.507,50</b>	<b>189.507,50</b>	<b>189.507,50</b>	<b>189.507,50</b>	<b>189.507,50</b>	<b>189.507,50</b>	<b>189.507,50</b>	<b>189.507,50</b>	<b>190.417,50</b>
<b>0050 BLOCO DE MÉDIA E ALTA COMPLEXIDADE</b>	<b>2.275.000,00</b>	<b>189.507,50</b>	<b>189.507,50</b>	<b>189.507,50</b>	<b>189.507,50</b>	<b>189.507,50</b>	<b>189.507,50</b>	<b>189.507,50</b>	<b>189.507,50</b>	<b>189.507,50</b>	<b>189.507,50</b>	<b>189.507,50</b>	<b>190.417,50</b>
<b>2344 GESTÃO TÉCNICA E ADMINISTRATIVA DO CER</b>	<b>365.000,00</b>	<b>30.404,50</b>	<b>30.404,50</b>	<b>30.404,50</b>	<b>30.404,50</b>	<b>30.404,50</b>	<b>30.404,50</b>	<b>30.404,50</b>	<b>30.404,50</b>	<b>30.404,50</b>	<b>30.404,50</b>	<b>30.404,50</b>	<b>30.404,50</b>
<b>3190.05 Outros Benefícios Previdenciários do servidor ou do militar</b>	<b>5.000,00</b>	<b>416,50</b>	<b>416,50</b>	<b>416,50</b>	<b>416,50</b>	<b>416,50</b>	<b>416,50</b>	<b>416,50</b>	<b>416,50</b>	<b>416,50</b>	<b>416,50</b>	<b>416,50</b>	<b>418,50</b>
<b>99 SEM APLICAÇÃO</b>	<b>5.000,00</b>	<b>416,50</b>	<b>416,50</b>	<b>416,50</b>	<b>416,50</b>	<b>416,50</b>	<b>416,50</b>	<b>416,50</b>	<b>416,50</b>	<b>416,50</b>	<b>416,50</b>	<b>416,50</b>	<b>418,50</b>
<b>11 Receita de Impostos e de Transferência de Impostos - Saúde</b>	<b>5.000,00</b>	<b>416,50</b>	<b>416,50</b>	<b>416,50</b>	<b>416,50</b>	<b>416,50</b>	<b>416,50</b>	<b>416,50</b>	<b>416,50</b>	<b>416,50</b>	<b>416,50</b>	<b>416,50</b>	<b>418,50</b>
<b>10 10-Impostos e Transferências Saúde</b>	<b>5.000,00</b>	<b>416,50</b>	<b>416,50</b>	<b>416,50</b>	<b>416,50</b>	<b>416,50</b>	<b>416,50</b>	<b>416,50</b>	<b>416,50</b>	<b>416,50</b>	<b>416,50</b>	<b>416,50</b>	<b>418,50</b>
<b>1 Pessoal e Encargos Sociais</b>	<b>5.000,00</b>	<b>416,50</b>	<b>416,50</b>	<b>416,50</b>	<b>416,50</b>	<b>416,50</b>	<b>416,50</b>	<b>416,50</b>	<b>416,50</b>	<b>416,50</b>	<b>416,50</b>	<b>416,50</b>	<b>418,50</b>
571 10 302 0050 2344 3190.05 99 011	5.000	417	417	417	417	417	417	417	417	417	417	417	419
<b>3190.11 Vencimentos e Vantagens Fixas - Pessoal Civil</b>	<b>160.000,00</b>	<b>13.328,00</b>	<b>13.328,00</b>	<b>13.328,00</b>	<b>13.328,00</b>	<b>13.328,00</b>	<b>13.328,00</b>	<b>13.328,00</b>	<b>13.328,00</b>	<b>13.328,00</b>	<b>13.328,00</b>	<b>13.328,00</b>	<b>13.392,00</b>
<b>99 SEM APLICAÇÃO</b>	<b>160.000,00</b>	<b>13.328,00</b>	<b>13.328,00</b>	<b>13.328,00</b>	<b>13.328,00</b>	<b>13.328,00</b>	<b>13.328,00</b>	<b>13.328,00</b>	<b>13.328,00</b>	<b>13.328,00</b>	<b>13.328,00</b>	<b>13.328,00</b>	<b>13.392,00</b>
<b>11 Receita de Impostos e de Transferência de Impostos - Saúde</b>	<b>160.000,00</b>	<b>13.328,00</b>	<b>13.328,00</b>	<b>13.328,00</b>	<b>13.328,00</b>	<b>13.328,00</b>	<b>13.328,00</b>	<b>13.328,00</b>	<b>13.328,00</b>	<b>13.328,00</b>	<b>13.328,00</b>	<b>13.328,00</b>	<b>13.392,00</b>
<b>10 10-Impostos e Transferências Saúde</b>	<b>160.000,00</b>	<b>13.328,00</b>	<b>13.328,00</b>	<b>13.328,00</b>	<b>13.328,00</b>	<b>13.328,00</b>	<b>13.328,00</b>	<b>13.328,00</b>	<b>13.328,00</b>	<b>13.328,00</b>	<b>13.328,00</b>	<b>13.328,00</b>	<b>13.392,00</b>

Documento Assinado Digitalmente por: JOÃO LUIS FERREIRA FILHO  
 CPF: 094.555.905-50  
 Endereço: Rua Código do documento: c43a978c-7d06-4bc7-b557-b0e0ad056a098

**Prefeitura Municipal de Limoeiro**  
 Secretaria Municipal de Fazenda  
 Departamento de Contabilidade  
 Cronograma Mensal de Desembolso-CMD

Exercício: 2018

Classificação Institucional Funcional-Programática	Despesa Fixada	Janeiro	Fevereiro	Março	Abril	Mai	Junho	Julho	Agosto	Setembro	Outubro	Novembro	Dezembro
<b>003 Fundo Municipal de Saúde de Limoeiro</b>	<b>3.306.000</b>	<b>275.390</b>	<b>275.390</b>	<b>275.390</b>	<b>275.390</b>	<b>275.390</b>	<b>275.390</b>	<b>275.390</b>	<b>275.390</b>	<b>275.390</b>	<b>275.390</b>	<b>275.390</b>	<b>276.712</b>
<b>21.400 FUNDO MUNICIPAL DE SAÚDE</b>	<b>3.306.000,00</b>	<b>275.389,80</b>	<b>275.389,80</b>	<b>275.389,80</b>	<b>275.389,80</b>	<b>275.389,80</b>	<b>275.389,80</b>	<b>275.389,80</b>	<b>275.389,80</b>	<b>275.389,80</b>	<b>275.389,80</b>	<b>275.389,80</b>	<b>276.712,00</b>
10 Saúde	3.306.000,00	275.389,80	275.389,80	275.389,80	275.389,80	275.389,80	275.389,80	275.389,80	275.389,80	275.389,80	275.389,80	275.389,80	276.712,00
302 Assistência Hospitalar e Ambulatorial	2.275.000,00	189.507,50	189.507,50	189.507,50	189.507,50	189.507,50	189.507,50	189.507,50	189.507,50	189.507,50	189.507,50	189.507,50	190.417,50
0050 BLOCO DE MÉDIA E ALTA COMPLEXIDADE	2.275.000,00	189.507,50	189.507,50	189.507,50	189.507,50	189.507,50	189.507,50	189.507,50	189.507,50	189.507,50	189.507,50	189.507,50	190.417,50
2344 GESTÃO TÉCNICA E ADMINISTRATIVA DO CER	365.000,00	30.404,50	30.404,50	30.404,50	30.404,50	30.404,50	30.404,50	30.404,50	30.404,50	30.404,50	30.404,50	30.404,50	30.404,50
3190.13 Obrigações Patronais	5.000,00	416,50	416,50	416,50	416,50	416,50	416,50	416,50	416,50	416,50	416,50	416,50	418,50
99 SEM APLICAÇÃO	5.000,00	416,50	416,50	416,50	416,50	416,50	416,50	416,50	416,50	416,50	416,50	416,50	418,50
11 Receita de Impostos e de Transferência de Impostos - Saúde	5.000,00	416,50	416,50	416,50	416,50	416,50	416,50	416,50	416,50	416,50	416,50	416,50	418,50
10 10-Impostos e Transferências Saúde	5.000,00	416,50	416,50	416,50	416,50	416,50	416,50	416,50	416,50	416,50	416,50	416,50	418,50
1 Pessoal e Encargos Sociais	5.000,00	416,50	416,50	416,50	416,50	416,50	416,50	416,50	416,50	416,50	416,50	416,50	418,50
573 10 302 0050 2344 3190.13 99 011	5.000,00	417,00	417,00	417,00	417,00	417,00	417,00	417,00	417,00	417,00	417,00	417,00	419,00
3191.13 Contribuições Patronais (19)(I)	25.000,00	2.082,50	2.082,50	2.082,50	2.082,50	2.082,50	2.082,50	2.082,50	2.082,50	2.082,50	2.082,50	2.082,50	2.092,50
99 SEM APLICAÇÃO	25.000,00	2.082,50	2.082,50	2.082,50	2.082,50	2.082,50	2.082,50	2.082,50	2.082,50	2.082,50	2.082,50	2.082,50	2.092,50
11 Receita de Impostos e de Transferência de Impostos - Saúde	25.000,00	2.082,50	2.082,50	2.082,50	2.082,50	2.082,50	2.082,50	2.082,50	2.082,50	2.082,50	2.082,50	2.082,50	2.092,50
10 10-Impostos e Transferências Saúde	25.000,00	2.082,50	2.082,50	2.082,50	2.082,50	2.082,50	2.082,50	2.082,50	2.082,50	2.082,50	2.082,50	2.082,50	2.092,50

Documento Assinado Digitalmente por: JOÃO LUIS FERREIRA FILHO  
 CPF: 041.555.950-51  
 Endereço: Rua Código do documento: c43c978c-7d06-4bc7-b557-bcdad0563098

**Prefeitura Municipal de Limoeiro**  
 Secretaria Municipal de Fazenda  
 Departamento de Contabilidade  
 Cronograma Mensal de Desembolso-CMD

Exercício: 2018

Classificação Institucional Funcional-Programática	Despesa Fixada	Janeiro	Fevereiro	Março	Abril	Maior	Junho	Julho	Agosto	Setembro	Outubro	Novembro	Dezembro
<b>003 Fundo Municipal de Saúde de Limoeiro</b>	<b>3.306.000</b>	<b>275.390</b>	<b>275.390</b>	<b>275.390</b>	<b>275.390</b>	<b>275.390</b>	<b>275.390</b>	<b>275.390</b>	<b>275.390</b>	<b>275.390</b>	<b>275.390</b>	<b>275.390</b>	<b>276.712</b>
<b>21.400 FUNDO MUNICIPAL DE SAÚDE</b>	<b>3.306.000,00</b>	<b>275.389,80</b>	<b>275.389,80</b>	<b>275.389,80</b>	<b>275.389,80</b>	<b>275.389,80</b>	<b>275.389,80</b>	<b>275.389,80</b>	<b>275.389,80</b>	<b>275.389,80</b>	<b>275.389,80</b>	<b>275.389,80</b>	<b>276.712,00</b>
<b>10 Saúde</b>	<b>3.306.000,00</b>	<b>275.389,80</b>	<b>275.389,80</b>	<b>275.389,80</b>	<b>275.389,80</b>	<b>275.389,80</b>	<b>275.389,80</b>	<b>275.389,80</b>	<b>275.389,80</b>	<b>275.389,80</b>	<b>275.389,80</b>	<b>275.389,80</b>	<b>276.712,00</b>
<b>302 Assistência Hospitalar e Ambulatorial</b>	<b>2.275.000,00</b>	<b>189.507,50</b>	<b>189.507,50</b>	<b>189.507,50</b>	<b>189.507,50</b>	<b>189.507,50</b>	<b>189.507,50</b>	<b>189.507,50</b>	<b>189.507,50</b>	<b>189.507,50</b>	<b>189.507,50</b>	<b>189.507,50</b>	<b>190.417,50</b>
<b>0050 BLOCO DE MÉDIA E ALTA COMPLEXIDADE</b>	<b>2.275.000,00</b>	<b>189.507,50</b>	<b>189.507,50</b>	<b>189.507,50</b>	<b>189.507,50</b>	<b>189.507,50</b>	<b>189.507,50</b>	<b>189.507,50</b>	<b>189.507,50</b>	<b>189.507,50</b>	<b>189.507,50</b>	<b>189.507,50</b>	<b>190.417,50</b>
<b>2344 GESTÃO TÉCNICA E ADMINISTRATIVA DO CER</b>	<b>365.000,00</b>	<b>30.404,50</b>	<b>30.404,50</b>	<b>30.404,50</b>	<b>30.404,50</b>	<b>30.404,50</b>	<b>30.404,50</b>	<b>30.404,50</b>	<b>30.404,50</b>	<b>30.404,50</b>	<b>30.404,50</b>	<b>30.404,50</b>	<b>30.404,50</b>
<b>3191.13 Contribuições Patronais (19)(I)</b>	<b>25.000,00</b>	<b>2.082,50</b>	<b>2.082,50</b>	<b>2.082,50</b>	<b>2.082,50</b>	<b>2.082,50</b>	<b>2.082,50</b>	<b>2.082,50</b>	<b>2.082,50</b>	<b>2.082,50</b>	<b>2.082,50</b>	<b>2.082,50</b>	<b>2.082,50</b>
<b>99 SEM APLICAÇÃO</b>	<b>25.000,00</b>	<b>2.082,50</b>	<b>2.082,50</b>	<b>2.082,50</b>	<b>2.082,50</b>	<b>2.082,50</b>	<b>2.082,50</b>	<b>2.082,50</b>	<b>2.082,50</b>	<b>2.082,50</b>	<b>2.082,50</b>	<b>2.082,50</b>	<b>2.082,50</b>
<b>11 Receita de Impostos e de Transferência de Impostos - Saúde</b>	<b>25.000,00</b>	<b>2.082,50</b>	<b>2.082,50</b>	<b>2.082,50</b>	<b>2.082,50</b>	<b>2.082,50</b>	<b>2.082,50</b>	<b>2.082,50</b>	<b>2.082,50</b>	<b>2.082,50</b>	<b>2.082,50</b>	<b>2.082,50</b>	<b>2.082,50</b>
<b>10 10-Impostos e Transferências Saúde</b>	<b>25.000,00</b>	<b>2.082,50</b>	<b>2.082,50</b>	<b>2.082,50</b>	<b>2.082,50</b>	<b>2.082,50</b>	<b>2.082,50</b>	<b>2.082,50</b>	<b>2.082,50</b>	<b>2.082,50</b>	<b>2.082,50</b>	<b>2.082,50</b>	<b>2.082,50</b>
<b>1 Pessoal e Encargos Sociais</b>	<b>25.000,00</b>	<b>2.082,50</b>	<b>2.082,50</b>	<b>2.082,50</b>	<b>2.082,50</b>	<b>2.082,50</b>	<b>2.082,50</b>	<b>2.082,50</b>	<b>2.082,50</b>	<b>2.082,50</b>	<b>2.082,50</b>	<b>2.082,50</b>	<b>2.082,50</b>
574 10 302 0050 2344 3191.13 99 011	25.000,00	2.083	2.083	2.083	2.083	2.083	2.083	2.083	2.083	2.083	2.083	2.083	2.093
<b>3390.30 Material de Consumo</b>	<b>50.000,00</b>	<b>4.165,00</b>	<b>4.165,00</b>	<b>4.165,00</b>	<b>4.165,00</b>	<b>4.165,00</b>	<b>4.165,00</b>	<b>4.165,00</b>	<b>4.165,00</b>	<b>4.165,00</b>	<b>4.165,00</b>	<b>4.165,00</b>	<b>4.185,00</b>
<b>99 SEM APLICAÇÃO</b>	<b>50.000,00</b>	<b>4.165,00</b>	<b>4.165,00</b>	<b>4.165,00</b>	<b>4.165,00</b>	<b>4.165,00</b>	<b>4.165,00</b>	<b>4.165,00</b>	<b>4.165,00</b>	<b>4.165,00</b>	<b>4.165,00</b>	<b>4.165,00</b>	<b>4.185,00</b>
<b>11 Receita de Impostos e de Transferência de Impostos - Saúde</b>	<b>50.000,00</b>	<b>4.165,00</b>	<b>4.165,00</b>	<b>4.165,00</b>	<b>4.165,00</b>	<b>4.165,00</b>	<b>4.165,00</b>	<b>4.165,00</b>	<b>4.165,00</b>	<b>4.165,00</b>	<b>4.165,00</b>	<b>4.165,00</b>	<b>4.185,00</b>
<b>10 10-Impostos e Transferências Saúde</b>	<b>50.000,00</b>	<b>4.165,00</b>	<b>4.165,00</b>	<b>4.165,00</b>	<b>4.165,00</b>	<b>4.165,00</b>	<b>4.165,00</b>	<b>4.165,00</b>	<b>4.165,00</b>	<b>4.165,00</b>	<b>4.165,00</b>	<b>4.165,00</b>	<b>4.185,00</b>

Documento Assinado Digitalmente por: JOÃO LUIS FERREIRA FILHO  
 CPF: 043.555.055-01  
 Data Doc: 24/08/2018  
 Código do documento: 433978c-7006-4bc7b557-05cdad0563098

**Prefeitura Municipal de Limoeiro**  
 Secretaria Municipal de Fazenda  
 Departamento de Contabilidade  
 Cronograma Mensal de Desembolso-CMD

Exercício: 2018

Classificação Institucional Funcional-Programática	Despesa Fixada	Janeiro	Fevereiro	Março	Abril	Mai	Junho	Julho	Agosto	Setembro	Outubro	Novembro	Dezembro
<b>003 Fundo Municipal de Saúde de Limoeiro</b>	<b>3.306.000</b>	<b>275.390</b>	<b>275.390</b>	<b>275.390</b>	<b>275.390</b>	<b>275.390</b>	<b>275.390</b>	<b>275.390</b>	<b>275.390</b>	<b>275.390</b>	<b>275.390</b>	<b>275.390</b>	<b>276.712</b>
<b>21.400 FUNDO MUNICIPAL DE SAÚDE</b>	<b>3.306.000,00</b>	<b>275.389,80</b>	<b>275.389,80</b>	<b>275.389,80</b>	<b>275.389,80</b>	<b>275.389,80</b>	<b>275.389,80</b>	<b>275.389,80</b>	<b>275.389,80</b>	<b>275.389,80</b>	<b>275.389,80</b>	<b>275.389,80</b>	<b>276.712,00</b>
<b>10 Saúde</b>	<b>3.306.000,00</b>	<b>275.389,80</b>	<b>275.389,80</b>	<b>275.389,80</b>	<b>275.389,80</b>	<b>275.389,80</b>	<b>275.389,80</b>	<b>275.389,80</b>	<b>275.389,80</b>	<b>275.389,80</b>	<b>275.389,80</b>	<b>275.389,80</b>	<b>276.712,00</b>
<b>302 Assistência Hospitalar e Ambulatorial</b>	<b>2.275.000,00</b>	<b>189.507,50</b>	<b>189.507,50</b>	<b>189.507,50</b>	<b>189.507,50</b>	<b>189.507,50</b>	<b>189.507,50</b>	<b>189.507,50</b>	<b>189.507,50</b>	<b>189.507,50</b>	<b>189.507,50</b>	<b>189.507,50</b>	<b>190.417,50</b>
<b>0050 BLOCO DE MÉDIA E ALTA COMPLEXIDADE</b>	<b>2.275.000,00</b>	<b>189.507,50</b>	<b>189.507,50</b>	<b>189.507,50</b>	<b>189.507,50</b>	<b>189.507,50</b>	<b>189.507,50</b>	<b>189.507,50</b>	<b>189.507,50</b>	<b>189.507,50</b>	<b>189.507,50</b>	<b>189.507,50</b>	<b>190.417,50</b>
<b>2344 GESTÃO TÉCNICA E ADMINISTRATIVA DO CER</b>	<b>365.000,00</b>	<b>30.404,50</b>	<b>30.404,50</b>	<b>30.404,50</b>	<b>30.404,50</b>	<b>30.404,50</b>	<b>30.404,50</b>	<b>30.404,50</b>	<b>30.404,50</b>	<b>30.404,50</b>	<b>30.404,50</b>	<b>30.404,50</b>	<b>30.404,50</b>
<b>3390.30 Material de Consumo</b>	<b>50.000,00</b>	<b>4.165,00</b>	<b>4.165,00</b>	<b>4.165,00</b>	<b>4.165,00</b>	<b>4.165,00</b>	<b>4.165,00</b>	<b>4.165,00</b>	<b>4.165,00</b>	<b>4.165,00</b>	<b>4.165,00</b>	<b>4.165,00</b>	<b>4.165,00</b>
<b>99 SEM APLICAÇÃO</b>	<b>50.000,00</b>	<b>4.165,00</b>	<b>4.165,00</b>	<b>4.165,00</b>	<b>4.165,00</b>	<b>4.165,00</b>	<b>4.165,00</b>	<b>4.165,00</b>	<b>4.165,00</b>	<b>4.165,00</b>	<b>4.165,00</b>	<b>4.165,00</b>	<b>4.165,00</b>
<b>11 Receita de Impostos e de Transferência de Impostos - Saúde</b>	<b>50.000,00</b>	<b>4.165,00</b>	<b>4.165,00</b>	<b>4.165,00</b>	<b>4.165,00</b>	<b>4.165,00</b>	<b>4.165,00</b>	<b>4.165,00</b>	<b>4.165,00</b>	<b>4.165,00</b>	<b>4.165,00</b>	<b>4.165,00</b>	<b>4.185,00</b>
<b>10 10-Impostos e Transferências Saúde</b>	<b>50.000,00</b>	<b>4.165,00</b>	<b>4.165,00</b>	<b>4.165,00</b>	<b>4.165,00</b>	<b>4.165,00</b>	<b>4.165,00</b>	<b>4.165,00</b>	<b>4.165,00</b>	<b>4.165,00</b>	<b>4.165,00</b>	<b>4.165,00</b>	<b>4.185,00</b>
<b>3 Outras Despesas Correntes</b>	<b>50.000,00</b>	<b>4.165,00</b>	<b>4.165,00</b>	<b>4.165,00</b>	<b>4.165,00</b>	<b>4.165,00</b>	<b>4.165,00</b>	<b>4.165,00</b>	<b>4.165,00</b>	<b>4.165,00</b>	<b>4.165,00</b>	<b>4.165,00</b>	<b>4.185,00</b>
575 10 302 0050 2344 3390.30 99 011	50.000	4.165	4.165	4.165	4.165	4.165	4.165	4.165	4.165	4.165	4.165	4.165	4.185
<b>3390.36 Outros Serviços de Terceiros - Pessoa Física</b>	<b>50.000,00</b>	<b>4.165,00</b>	<b>4.165,00</b>	<b>4.165,00</b>	<b>4.165,00</b>	<b>4.165,00</b>	<b>4.165,00</b>	<b>4.165,00</b>	<b>4.165,00</b>	<b>4.165,00</b>	<b>4.165,00</b>	<b>4.165,00</b>	<b>4.185,00</b>
<b>99 SEM APLICAÇÃO</b>	<b>50.000,00</b>	<b>4.165,00</b>	<b>4.165,00</b>	<b>4.165,00</b>	<b>4.165,00</b>	<b>4.165,00</b>	<b>4.165,00</b>	<b>4.165,00</b>	<b>4.165,00</b>	<b>4.165,00</b>	<b>4.165,00</b>	<b>4.165,00</b>	<b>4.185,00</b>
<b>11 Receita de Impostos e de Transferência de Impostos - Saúde</b>	<b>50.000,00</b>	<b>4.165,00</b>	<b>4.165,00</b>	<b>4.165,00</b>	<b>4.165,00</b>	<b>4.165,00</b>	<b>4.165,00</b>	<b>4.165,00</b>	<b>4.165,00</b>	<b>4.165,00</b>	<b>4.165,00</b>	<b>4.165,00</b>	<b>4.185,00</b>
<b>10 10-Impostos e Transferências Saúde</b>	<b>50.000,00</b>	<b>4.165,00</b>	<b>4.165,00</b>	<b>4.165,00</b>	<b>4.165,00</b>	<b>4.165,00</b>	<b>4.165,00</b>	<b>4.165,00</b>	<b>4.165,00</b>	<b>4.165,00</b>	<b>4.165,00</b>	<b>4.165,00</b>	<b>4.185,00</b>

Documento Assinado em 2018/09/25 por JOÃO LUIS FERREIRA FILHO  
 Endereço eletrônico: www.portaltransparencia.gov.br  
 Código do documento: 4334978c-70b6-4bc70557-05cd40563098

**Prefeitura Municipal de Limoeiro**  
 Secretaria Municipal de Fazenda  
 Departamento de Contabilidade  
 Cronograma Mensal de Desembolso-CMD

Exercício: 2018

Classificação Institucional Funcional-Programática	Despesa Fixada	Janeiro	Fevereiro	Março	Abril	Maiο	Junho	Julho	Agosto	Setembro	Outubro	Novembro	Dezembro
<b>003 Fundo Municipal de Saúde de Limoeiro</b>	<b>3.306.000</b>	<b>275.390</b>	<b>275.390</b>	<b>275.390</b>	<b>275.390</b>	<b>275.390</b>	<b>275.390</b>	<b>275.390</b>	<b>275.390</b>	<b>275.390</b>	<b>275.390</b>	<b>275.390</b>	<b>276.712</b>
21.400 FUNDO MUNICIPAL DE SAÚDE	3.306.000,00	275.389,80	275.389,80	275.389,80	275.389,80	275.389,80	275.389,80	275.389,80	275.389,80	275.389,80	275.389,80	275.389,80	276.712,00
10 Saúde	3.306.000,00	275.389,80	275.389,80	275.389,80	275.389,80	275.389,80	275.389,80	275.389,80	275.389,80	275.389,80	275.389,80	275.389,80	276.712,00
302 Assistência Hospitalar e Ambulatorial	2.275.000,00	189.507,50	189.507,50	189.507,50	189.507,50	189.507,50	189.507,50	189.507,50	189.507,50	189.507,50	189.507,50	189.507,50	194.117,50
0050 BLOCO DE MÉDIA E ALTA COMPLEXIDADE	2.275.000,00	189.507,50	189.507,50	189.507,50	189.507,50	189.507,50	189.507,50	189.507,50	189.507,50	189.507,50	189.507,50	189.507,50	194.117,50
2344 GESTÃO TÉCNICA E ADMINISTRATIVA DO CER	365.000,00	30.404,50	30.404,50	30.404,50	30.404,50	30.404,50	30.404,50	30.404,50	30.404,50	30.404,50	30.404,50	30.404,50	30.404,50
3390.39 Outros Serviços de Terceiros - Pessoa Jurídica	50.000,00	4.165,00	4.165,00	4.165,00	4.165,00	4.165,00	4.165,00	4.165,00	4.165,00	4.165,00	4.165,00	4.165,00	4.165,00
99 SEM APLICAÇÃO	50.000,00	4.165,00	4.165,00	4.165,00	4.165,00	4.165,00	4.165,00	4.165,00	4.165,00	4.165,00	4.165,00	4.165,00	4.165,00
11 Receita de Impostos e de Transferência de Impostos - Saúde	50.000,00	4.165,00	4.165,00	4.165,00	4.165,00	4.165,00	4.165,00	4.165,00	4.165,00	4.165,00	4.165,00	4.165,00	4.165,00
10 10- Impostos e Transferências Saúde	50.000,00	4.165,00	4.165,00	4.165,00	4.165,00	4.165,00	4.165,00	4.165,00	4.165,00	4.165,00	4.165,00	4.165,00	4.165,00
3 Outras Despesas Correntes	50.000,00	4.165,00	4.165,00	4.165,00	4.165,00	4.165,00	4.165,00	4.165,00	4.165,00	4.165,00	4.165,00	4.165,00	4.165,00
577 10 302 0050 2344 3390.39 99 011	50.000	4.165	4.165	4.165	4.165	4.165	4.165	4.165	4.165	4.165	4.165	4.165	4.165
2345 GESTÃO TÉCNICA E ADMINISTRATIVA DA UNIDADE DE ACOLHIMENTO	415.000,00	34.569,50	34.569,50	34.569,50	34.569,50	34.569,50	34.569,50	34.569,50	34.569,50	34.569,50	34.569,50	34.569,50	34.569,50
3190.04 Contratação por Tempo Determinado	200.000,00	16.660,00	16.660,00	16.660,00	16.660,00	16.660,00	16.660,00	16.660,00	16.660,00	16.660,00	16.660,00	16.660,00	16.740,00
99 SEM APLICAÇÃO	200.000,00	16.660,00	16.660,00	16.660,00	16.660,00	16.660,00	16.660,00	16.660,00	16.660,00	16.660,00	16.660,00	16.660,00	16.740,00
11 Receita de Impostos e de Transferência de Impostos - Saúde	200.000,00	16.660,00	16.660,00	16.660,00	16.660,00	16.660,00	16.660,00	16.660,00	16.660,00	16.660,00	16.660,00	16.660,00	16.740,00

Documento Assinado Digitalmente por: JOAO LUIS FERREIRA FILHO  
 Assinatura: 110505628  
 Data: 2018.08.27 14:55:57-05  
 Endereço do documento: 433978c-70d6-4bc70557-05628

**Prefeitura Municipal de Limoeiro**  
 Secretaria Municipal de Fazenda  
 Departamento de Contabilidade  
 Cronograma Mensal de Desembolso-CMD

Exercício: 2018

Classificação Institucional Funcional-Programática	Despesa Fixada	Janeiro	Fevereiro	Março	Abril	Mai	Junho	Julho	Agosto	Setembro	Outubro	Novembro	Dezembro
<b>003 Fundo Municipal de Saúde de Limoeiro</b>	<b>3.306.000</b>	<b>275.390</b>	<b>275.390</b>	<b>275.390</b>	<b>275.390</b>	<b>275.390</b>	<b>275.390</b>	<b>275.390</b>	<b>275.390</b>	<b>275.390</b>	<b>275.390</b>	<b>275.390</b>	<b>276.742</b>
<b>21.400 FUNDO MUNICIPAL DE SAÚDE</b>	<b>3.306.000,00</b>	<b>275.389,80</b>	<b>275.389,80</b>	<b>275.389,80</b>	<b>275.389,80</b>	<b>275.389,80</b>	<b>275.389,80</b>	<b>275.389,80</b>	<b>275.389,80</b>	<b>275.389,80</b>	<b>275.389,80</b>	<b>275.389,80</b>	<b>276.742,00</b>
10 Saúde	3.306.000,00	275.389,80	275.389,80	275.389,80	275.389,80	275.389,80	275.389,80	275.389,80	275.389,80	275.389,80	275.389,80	275.389,80	276.742,00
302 Assistência Hospitalar e Ambulatorial	2.275.000,00	189.507,50	189.507,50	189.507,50	189.507,50	189.507,50	189.507,50	189.507,50	189.507,50	189.507,50	189.507,50	189.507,50	190.417,50
0050 BLOCO DE MÉDIA E ALTA COMPLEXIDADE	2.275.000,00	189.507,50	189.507,50	189.507,50	189.507,50	189.507,50	189.507,50	189.507,50	189.507,50	189.507,50	189.507,50	189.507,50	190.417,50
2345 GESTÃO TÉCNICA E ADMINISTRATIVA DA UNIDADE DE ACOLHIMENTO	415.000,00	34.569,50	34.569,50	34.569,50	34.569,50	34.569,50	34.569,50	34.569,50	34.569,50	34.569,50	34.569,50	34.569,50	34.569,50
3190.04 Contratação por Tempo Determinado	200.000,00	16.660,00	16.660,00	16.660,00	16.660,00	16.660,00	16.660,00	16.660,00	16.660,00	16.660,00	16.660,00	16.660,00	16.660,00
99 SEM APLICAÇÃO	200.000,00	16.660,00	16.660,00	16.660,00	16.660,00	16.660,00	16.660,00	16.660,00	16.660,00	16.660,00	16.660,00	16.660,00	16.660,00
11 Receita de Impostos e de Transferência de Impostos - Saúde	200.000,00	16.660,00	16.660,00	16.660,00	16.660,00	16.660,00	16.660,00	16.660,00	16.660,00	16.660,00	16.660,00	16.660,00	16.660,00
10 10-Impostos e Transferências Saúde	200.000,00	16.660,00	16.660,00	16.660,00	16.660,00	16.660,00	16.660,00	16.660,00	16.660,00	16.660,00	16.660,00	16.660,00	16.660,00
1 Pessoal e Encargos Sociais	200.000,00	16.660,00	16.660,00	16.660,00	16.660,00	16.660,00	16.660,00	16.660,00	16.660,00	16.660,00	16.660,00	16.660,00	16.660,00
578 10 302 0050 2345 3190.04 99 011	200.000,00	16.660,00	16.660,00	16.660,00	16.660,00	16.660,00	16.660,00	16.660,00	16.660,00	16.660,00	16.660,00	16.660,00	16.660,00
3190.05 Outros Benefícios Previdenciários do servidor ou do militar	10.000,00	833,00	833,00	833,00	833,00	833,00	833,00	833,00	833,00	833,00	833,00	833,00	837,00
99 SEM APLICAÇÃO	10.000,00	833,00	833,00	833,00	833,00	833,00	833,00	833,00	833,00	833,00	833,00	833,00	837,00
11 Receita de Impostos e de Transferência de Impostos - Saúde	10.000,00	833,00	833,00	833,00	833,00	833,00	833,00	833,00	833,00	833,00	833,00	833,00	837,00
10 10-Impostos e Transferências Saúde	10.000,00	833,00	833,00	833,00	833,00	833,00	833,00	833,00	833,00	833,00	833,00	833,00	837,00

Documento Assinado Digitalmente por: JOÃO LUIS FERREIRA FILHO  
 Assinatura: 3133978c-7106-4bc7-5577-decda0565098  
 Documento: 3133978c-7106-4bc7-5577-decda0565098

**Prefeitura Municipal de Limoeiro**  
 Secretaria Municipal de Fazenda  
 Departamento de Contabilidade  
 Cronograma Mensal de Desembolso-CMD

Exercício: 2018

Classificação Institucional Funcional-Programática	Despesa Fixada	Janeiro	Fevereiro	Março	Abril	Mai	Junho	Julho	Agosto	Setembro	Outubro	Novembro	Dezembro
<b>003 Fundo Municipal de Saúde de Limoeiro</b>	<b>3.306.000</b>	<b>275.390</b>	<b>275.390</b>	<b>275.390</b>	<b>275.390</b>	<b>275.390</b>	<b>275.390</b>	<b>275.390</b>	<b>275.390</b>	<b>275.390</b>	<b>275.390</b>	<b>275.390</b>	<b>276.712</b>
<b>21.400 FUNDO MUNICIPAL DE SAÚDE</b>	<b>3.306.000,00</b>	<b>275.389,80</b>	<b>275.389,80</b>	<b>275.389,80</b>	<b>275.389,80</b>	<b>275.389,80</b>	<b>275.389,80</b>	<b>275.389,80</b>	<b>275.389,80</b>	<b>275.389,80</b>	<b>275.389,80</b>	<b>275.389,80</b>	<b>276.712,00</b>
<b>10 Saúde</b>	<b>3.306.000,00</b>	<b>275.389,80</b>	<b>275.389,80</b>	<b>275.389,80</b>	<b>275.389,80</b>	<b>275.389,80</b>	<b>275.389,80</b>	<b>275.389,80</b>	<b>275.389,80</b>	<b>275.389,80</b>	<b>275.389,80</b>	<b>275.389,80</b>	<b>276.712,00</b>
<b>302 Assistência Hospitalar e Ambulatorial</b>	<b>2.275.000,00</b>	<b>189.507,50</b>	<b>189.507,50</b>	<b>189.507,50</b>	<b>189.507,50</b>	<b>189.507,50</b>	<b>189.507,50</b>	<b>189.507,50</b>	<b>189.507,50</b>	<b>189.507,50</b>	<b>189.507,50</b>	<b>189.507,50</b>	<b>190.741,50</b>
<b>0050 BLOCO DE MÉDIA E ALTA COMPLEXIDADE</b>	<b>2.275.000,00</b>	<b>189.507,50</b>	<b>189.507,50</b>	<b>189.507,50</b>	<b>189.507,50</b>	<b>189.507,50</b>	<b>189.507,50</b>	<b>189.507,50</b>	<b>189.507,50</b>	<b>189.507,50</b>	<b>189.507,50</b>	<b>189.507,50</b>	<b>190.741,50</b>
<b>2345 GESTÃO TÉCNICA E ADMINISTRATIVA DA UNIDADE DE ACOLHIMENTO</b>	<b>415.000,00</b>	<b>34.569,50</b>	<b>34.569,50</b>	<b>34.569,50</b>	<b>34.569,50</b>	<b>34.569,50</b>	<b>34.569,50</b>	<b>34.569,50</b>	<b>34.569,50</b>	<b>34.569,50</b>	<b>34.569,50</b>	<b>34.569,50</b>	<b>34.569,50</b>
<b>3190.05 Outros Benefícios Previdenciários do servidor ou do militar</b>	<b>10.000,00</b>	<b>833,00</b>	<b>833,00</b>	<b>833,00</b>	<b>833,00</b>	<b>833,00</b>	<b>833,00</b>	<b>833,00</b>	<b>833,00</b>	<b>833,00</b>	<b>833,00</b>	<b>833,00</b>	<b>833,00</b>
<b>99 SEM APLICAÇÃO</b>	<b>10.000,00</b>	<b>833,00</b>	<b>833,00</b>	<b>833,00</b>	<b>833,00</b>	<b>833,00</b>	<b>833,00</b>	<b>833,00</b>	<b>833,00</b>	<b>833,00</b>	<b>833,00</b>	<b>833,00</b>	<b>833,00</b>
<b>11 Receita de Impostos e de Transferência de Impostos - Saúde</b>	<b>10.000,00</b>	<b>833,00</b>	<b>833,00</b>	<b>833,00</b>	<b>833,00</b>	<b>833,00</b>	<b>833,00</b>	<b>833,00</b>	<b>833,00</b>	<b>833,00</b>	<b>833,00</b>	<b>833,00</b>	<b>837,00</b>
<b>10 10-Impostos e Transferências Saúde</b>	<b>10.000,00</b>	<b>833,00</b>	<b>833,00</b>	<b>833,00</b>	<b>833,00</b>	<b>833,00</b>	<b>833,00</b>	<b>833,00</b>	<b>833,00</b>	<b>833,00</b>	<b>833,00</b>	<b>833,00</b>	<b>837,00</b>
<b>1 Pessoal e Encargos Sociais</b>	<b>10.000,00</b>	<b>833,00</b>	<b>833,00</b>	<b>833,00</b>	<b>833,00</b>	<b>833,00</b>	<b>833,00</b>	<b>833,00</b>	<b>833,00</b>	<b>833,00</b>	<b>833,00</b>	<b>833,00</b>	<b>837,00</b>
579 10 302 0050 2345 3190.05 99 011	10.000,00	833,00	833,00	833,00	833,00	833,00	833,00	833,00	833,00	833,00	833,00	833,00	837,00
<b>3190.11 Vencimentos e Vantagens Fixas - Pessoal Civil</b>	<b>20.000,00</b>	<b>1.666,00</b>	<b>1.666,00</b>	<b>1.666,00</b>	<b>1.666,00</b>	<b>1.666,00</b>	<b>1.666,00</b>	<b>1.666,00</b>	<b>1.666,00</b>	<b>1.666,00</b>	<b>1.666,00</b>	<b>1.666,00</b>	<b>1.674,00</b>
<b>99 SEM APLICAÇÃO</b>	<b>20.000,00</b>	<b>1.666,00</b>	<b>1.666,00</b>	<b>1.666,00</b>	<b>1.666,00</b>	<b>1.666,00</b>	<b>1.666,00</b>	<b>1.666,00</b>	<b>1.666,00</b>	<b>1.666,00</b>	<b>1.666,00</b>	<b>1.666,00</b>	<b>1.674,00</b>
<b>11 Receita de Impostos e de Transferência de Impostos - Saúde</b>	<b>20.000,00</b>	<b>1.666,00</b>	<b>1.666,00</b>	<b>1.666,00</b>	<b>1.666,00</b>	<b>1.666,00</b>	<b>1.666,00</b>	<b>1.666,00</b>	<b>1.666,00</b>	<b>1.666,00</b>	<b>1.666,00</b>	<b>1.666,00</b>	<b>1.674,00</b>
<b>10 10-Impostos e Transferências Saúde</b>	<b>20.000,00</b>	<b>1.666,00</b>	<b>1.666,00</b>	<b>1.666,00</b>	<b>1.666,00</b>	<b>1.666,00</b>	<b>1.666,00</b>	<b>1.666,00</b>	<b>1.666,00</b>	<b>1.666,00</b>	<b>1.666,00</b>	<b>1.666,00</b>	<b>1.674,00</b>

Documento Assinado Digitalmente por: JOÃO LUIS FERREIRA FILHO  
 CPF: 047.755.50-44  
 Endereço: Rua Código do documento: c43a978c-7d06-4bc7-b557-bcdad056d098

**Prefeitura Municipal de Limoeiro**  
 Secretaria Municipal de Fazenda  
 Departamento de Contabilidade  
 Cronograma Mensal de Desembolso-CMD

Exercício: 2018

Classificação Institucional Funcional-Programática	Despesa Fixada	Janeiro	Fevereiro	Março	Abril	Mai	Junho	Julho	Agosto	Setembro	Outubro	Novembro	Dezembro
<b>003 Fundo Municipal de Saúde de Limoeiro</b>	<b>3.306.000</b>	<b>275.390</b>	<b>275.390</b>	<b>275.390</b>	<b>275.390</b>	<b>275.390</b>	<b>275.390</b>	<b>275.390</b>	<b>275.390</b>	<b>275.390</b>	<b>275.390</b>	<b>275.390</b>	<b>276.712,00</b>
<b>21.400 FUNDO MUNICIPAL DE SAÚDE</b>	<b>3.306.000,00</b>	<b>275.389,80</b>	<b>275.389,80</b>	<b>275.389,80</b>	<b>275.389,80</b>	<b>275.389,80</b>	<b>275.389,80</b>	<b>275.389,80</b>	<b>275.389,80</b>	<b>275.389,80</b>	<b>275.389,80</b>	<b>275.389,80</b>	<b>276.712,00</b>
<b>10 Saúde</b>	<b>3.306.000,00</b>	<b>275.389,80</b>	<b>275.389,80</b>	<b>275.389,80</b>	<b>275.389,80</b>	<b>275.389,80</b>	<b>275.389,80</b>	<b>275.389,80</b>	<b>275.389,80</b>	<b>275.389,80</b>	<b>275.389,80</b>	<b>275.389,80</b>	<b>276.712,00</b>
<b>302 Assistência Hospitalar e Ambulatorial</b>	<b>2.275.000,00</b>	<b>189.507,50</b>	<b>189.507,50</b>	<b>189.507,50</b>	<b>189.507,50</b>	<b>189.507,50</b>	<b>189.507,50</b>	<b>189.507,50</b>	<b>189.507,50</b>	<b>189.507,50</b>	<b>189.507,50</b>	<b>189.507,50</b>	<b>190.741,50</b>
<b>0050 BLOCO DE MÉDIA E ALTA COMPLEXIDADE</b>	<b>2.275.000,00</b>	<b>189.507,50</b>	<b>189.507,50</b>	<b>189.507,50</b>	<b>189.507,50</b>	<b>189.507,50</b>	<b>189.507,50</b>	<b>189.507,50</b>	<b>189.507,50</b>	<b>189.507,50</b>	<b>189.507,50</b>	<b>189.507,50</b>	<b>190.741,50</b>
<b>2345 GESTÃO TÉCNICA E ADMINISTRATIVA DA UNIDADE DE ACOLHIMENTO</b>	<b>415.000,00</b>	<b>34.569,50</b>	<b>34.569,50</b>	<b>34.569,50</b>	<b>34.569,50</b>	<b>34.569,50</b>	<b>34.569,50</b>	<b>34.569,50</b>	<b>34.569,50</b>	<b>34.569,50</b>	<b>34.569,50</b>	<b>34.569,50</b>	<b>34.569,50</b>
<b>3190.13 Obrigações Patronais</b>	<b>25.000,00</b>	<b>2.082,50</b>	<b>2.082,50</b>	<b>2.082,50</b>	<b>2.082,50</b>	<b>2.082,50</b>	<b>2.082,50</b>	<b>2.082,50</b>	<b>2.082,50</b>	<b>2.082,50</b>	<b>2.082,50</b>	<b>2.082,50</b>	<b>2.082,50</b>
<b>99 SEM APLICAÇÃO</b>	<b>25.000,00</b>	<b>2.082,50</b>	<b>2.082,50</b>	<b>2.082,50</b>	<b>2.082,50</b>	<b>2.082,50</b>	<b>2.082,50</b>	<b>2.082,50</b>	<b>2.082,50</b>	<b>2.082,50</b>	<b>2.082,50</b>	<b>2.082,50</b>	<b>2.082,50</b>
<b>11 Receita de Impostos e de Transferência de Impostos - Saúde</b>	<b>25.000,00</b>	<b>2.082,50</b>	<b>2.082,50</b>	<b>2.082,50</b>	<b>2.082,50</b>	<b>2.082,50</b>	<b>2.082,50</b>	<b>2.082,50</b>	<b>2.082,50</b>	<b>2.082,50</b>	<b>2.082,50</b>	<b>2.082,50</b>	<b>2.092,50</b>
<b>10 10-Impostos e Transferências Saúde</b>	<b>25.000,00</b>	<b>2.082,50</b>	<b>2.082,50</b>	<b>2.082,50</b>	<b>2.082,50</b>	<b>2.082,50</b>	<b>2.082,50</b>	<b>2.082,50</b>	<b>2.082,50</b>	<b>2.082,50</b>	<b>2.082,50</b>	<b>2.082,50</b>	<b>2.092,50</b>
<b>1 Pessoal e Encargos Sociais</b>	<b>25.000,00</b>	<b>2.082,50</b>	<b>2.082,50</b>	<b>2.082,50</b>	<b>2.082,50</b>	<b>2.082,50</b>	<b>2.082,50</b>	<b>2.082,50</b>	<b>2.082,50</b>	<b>2.082,50</b>	<b>2.082,50</b>	<b>2.082,50</b>	<b>2.092,50</b>
581 10 302 0050 2345 3190.13 99 011	25.000,00	2.083	2.083	2.083	2.083	2.083	2.083	2.083	2.083	2.083	2.083	2.083	2.093
<b>3190.16 Outras Despesas Variáveis - Pessoal Civil</b>	<b>5.000,00</b>	<b>416,50</b>	<b>416,50</b>	<b>416,50</b>	<b>416,50</b>	<b>416,50</b>	<b>416,50</b>	<b>416,50</b>	<b>416,50</b>	<b>416,50</b>	<b>416,50</b>	<b>416,50</b>	<b>418,50</b>
<b>99 SEM APLICAÇÃO</b>	<b>5.000,00</b>	<b>416,50</b>	<b>416,50</b>	<b>416,50</b>	<b>416,50</b>	<b>416,50</b>	<b>416,50</b>	<b>416,50</b>	<b>416,50</b>	<b>416,50</b>	<b>416,50</b>	<b>416,50</b>	<b>418,50</b>
<b>11 Receita de Impostos e de Transferência de Impostos - Saúde</b>	<b>5.000,00</b>	<b>416,50</b>	<b>416,50</b>	<b>416,50</b>	<b>416,50</b>	<b>416,50</b>	<b>416,50</b>	<b>416,50</b>	<b>416,50</b>	<b>416,50</b>	<b>416,50</b>	<b>416,50</b>	<b>418,50</b>
<b>10 10-Impostos e Transferências Saúde</b>	<b>5.000,00</b>	<b>416,50</b>	<b>416,50</b>	<b>416,50</b>	<b>416,50</b>	<b>416,50</b>	<b>416,50</b>	<b>416,50</b>	<b>416,50</b>	<b>416,50</b>	<b>416,50</b>	<b>416,50</b>	<b>418,50</b>

Documento Assinado em 2018/09/27 por JOAO LUIS FERREIRA FILHO  
 Endereço eletrônico: ppp/verificacao/verificacao.aspx  
 Código do documento: 4334978c-7006-4bc7b557-decda0565098

**Prefeitura Municipal de Limoeiro**  
 Secretaria Municipal de Fazenda  
 Departamento de Contabilidade  
 Cronograma Mensal de Desembolso-CMD

Exercício: 2018

Classificação Institucional Funcional-Programática	Despesa Fixada	Janeiro	Fevereiro	Março	Abril	Mai	Junho	Julho	Agosto	Setembro	Outubro	Novembro	Dezembro
<b>003 Fundo Municipal de Saúde de Limoeiro</b>	<b>3.306.000</b>	<b>275.390</b>	<b>275.390</b>	<b>275.390</b>	<b>275.390</b>	<b>275.390</b>	<b>275.390</b>	<b>275.390</b>	<b>275.390</b>	<b>275.390</b>	<b>275.390</b>	<b>275.390</b>	<b>276.712</b>
<b>21.400 FUNDO MUNICIPAL DE SAÚDE</b>	<b>3.306.000,00</b>	<b>275.389,80</b>	<b>275.389,80</b>	<b>275.389,80</b>	<b>275.389,80</b>	<b>275.389,80</b>	<b>275.389,80</b>	<b>275.389,80</b>	<b>275.389,80</b>	<b>275.389,80</b>	<b>275.389,80</b>	<b>275.389,80</b>	<b>276.712,00</b>
10 Saúde	3.306.000,00	275.389,80	275.389,80	275.389,80	275.389,80	275.389,80	275.389,80	275.389,80	275.389,80	275.389,80	275.389,80	275.389,80	276.712,00
302 Assistência Hospitalar e Ambulatorial	2.275.000,00	189.507,50	189.507,50	189.507,50	189.507,50	189.507,50	189.507,50	189.507,50	189.507,50	189.507,50	189.507,50	189.507,50	190.417,50
0050 BLOCO DE MÉDIA E ALTA COMPLEXIDADE	2.275.000,00	189.507,50	189.507,50	189.507,50	189.507,50	189.507,50	189.507,50	189.507,50	189.507,50	189.507,50	189.507,50	189.507,50	190.417,50
2345 GESTÃO TÉCNICA E ADMINISTRATIVA DA UNIDADE DE ACOLHIMENTO	415.000,00	34.569,50	34.569,50	34.569,50	34.569,50	34.569,50	34.569,50	34.569,50	34.569,50	34.569,50	34.569,50	34.569,50	34.718,50
3190.16 Outras Despesas Variáveis - Pessoal Civil	5.000,00	416,50	416,50	416,50	416,50	416,50	416,50	416,50	416,50	416,50	416,50	416,50	418,50
99 SEM APLICAÇÃO	5.000,00	416,50	416,50	416,50	416,50	416,50	416,50	416,50	416,50	416,50	416,50	416,50	418,50
11 Receita de Impostos e de Transferência de Impostos - Saúde	5.000,00	416,50	416,50	416,50	416,50	416,50	416,50	416,50	416,50	416,50	416,50	416,50	418,50
10 10-Impostos e Transferências Saúde	5.000,00	416,50	416,50	416,50	416,50	416,50	416,50	416,50	416,50	416,50	416,50	416,50	418,50
1 Pessoal e Encargos Sociais	5.000,00	416,50	416,50	416,50	416,50	416,50	416,50	416,50	416,50	416,50	416,50	416,50	418,50
582 10 302 0050 2345 3190.16 99 011	5.000,00	417	417	417	417	417	417	417	417	417	417	417	419
3191.13 Contribuições Patronais (19)(I)	5.000,00	416,50	416,50	416,50	416,50	416,50	416,50	416,50	416,50	416,50	416,50	416,50	418,50
99 SEM APLICAÇÃO	5.000,00	416,50	416,50	416,50	416,50	416,50	416,50	416,50	416,50	416,50	416,50	416,50	418,50
11 Receita de Impostos e de Transferência de Impostos - Saúde	5.000,00	416,50	416,50	416,50	416,50	416,50	416,50	416,50	416,50	416,50	416,50	416,50	418,50
10 10-Impostos e Transferências Saúde	5.000,00	416,50	416,50	416,50	416,50	416,50	416,50	416,50	416,50	416,50	416,50	416,50	418,50

Documento Assinado Digitalmente em 20/08/2018 às 14:55:57 por JOÃO LUIS FERREIRA FILHO  
 Endereço eletrônico: ppp@limoeiro.pe.gov.br  
 Código do documento: c43a978c-7d06-4bc7-b557-becda0565098

**Prefeitura Municipal de Limoeiro**  
 Secretaria Municipal de Fazenda  
 Departamento de Contabilidade  
 Cronograma Mensal de Desembolso-CMD

Exercício: 2018

Classificação Institucional Funcional-Programática	Despesa Fixada	Janeiro	Fevereiro	Março	Abril	Mai	Junho	Julho	Agosto	Setembro	Outubro	Novembro	Dezembro
<b>003 Fundo Municipal de Saúde de Limoeiro</b>	<b>3.306.000</b>	<b>275.390</b>	<b>275.390</b>	<b>275.390</b>	<b>275.390</b>	<b>275.390</b>	<b>275.390</b>	<b>275.390</b>	<b>275.390</b>	<b>275.390</b>	<b>275.390</b>	<b>275.390</b>	<b>276.712</b>
<b>21.400 FUNDO MUNICIPAL DE SAÚDE</b>	<b>3.306.000,00</b>	<b>275.389,80</b>	<b>275.389,80</b>	<b>275.389,80</b>	<b>275.389,80</b>	<b>275.389,80</b>	<b>275.389,80</b>	<b>275.389,80</b>	<b>275.389,80</b>	<b>275.389,80</b>	<b>275.389,80</b>	<b>275.389,80</b>	<b>276.712,00</b>
10 Saúde	3.306.000,00	275.389,80	275.389,80	275.389,80	275.389,80	275.389,80	275.389,80	275.389,80	275.389,80	275.389,80	275.389,80	275.389,80	276.712,00
302 Assistência Hospitalar e Ambulatorial	2.275.000,00	189.507,50	189.507,50	189.507,50	189.507,50	189.507,50	189.507,50	189.507,50	189.507,50	189.507,50	189.507,50	189.507,50	190.741,50
0050 BLOCO DE MÉDIA E ALTA COMPLEXIDADE	2.275.000,00	189.507,50	189.507,50	189.507,50	189.507,50	189.507,50	189.507,50	189.507,50	189.507,50	189.507,50	189.507,50	189.507,50	190.741,50
2345 GESTÃO TÉCNICA E ADMINISTRATIVA DA UNIDADE DE ACOLHIMENTO	415.000,00	34.569,50	34.569,50	34.569,50	34.569,50	34.569,50	34.569,50	34.569,50	34.569,50	34.569,50	34.569,50	34.569,50	34.775,50
3191.13 Contribuições Patronais (19)(I)	5.000,00	416,50	416,50	416,50	416,50	416,50	416,50	416,50	416,50	416,50	416,50	416,50	418,50
99 SEM APLICAÇÃO	5.000,00	416,50	416,50	416,50	416,50	416,50	416,50	416,50	416,50	416,50	416,50	416,50	418,50
11 Receita de Impostos e de Transferência de Impostos - Saúde	5.000,00	416,50	416,50	416,50	416,50	416,50	416,50	416,50	416,50	416,50	416,50	416,50	418,50
10 10-Impostos e Transferências Saúde	5.000,00	416,50	416,50	416,50	416,50	416,50	416,50	416,50	416,50	416,50	416,50	416,50	418,50
1 Pessoal e Encargos Sociais	5.000,00	416,50	416,50	416,50	416,50	416,50	416,50	416,50	416,50	416,50	416,50	416,50	418,50
583 10 302 0050 2345 3191.13 99 011	5.000,00	417	417	417	417	417	417	417	417	417	417	417	419
3390.30 Material de Consumo	50.000,00	4.165,00	4.165,00	4.165,00	4.165,00	4.165,00	4.165,00	4.165,00	4.165,00	4.165,00	4.165,00	4.165,00	4.185,00
99 SEM APLICAÇÃO	50.000,00	4.165,00	4.165,00	4.165,00	4.165,00	4.165,00	4.165,00	4.165,00	4.165,00	4.165,00	4.165,00	4.165,00	4.185,00
11 Receita de Impostos e de Transferência de Impostos - Saúde	50.000,00	4.165,00	4.165,00	4.165,00	4.165,00	4.165,00	4.165,00	4.165,00	4.165,00	4.165,00	4.165,00	4.165,00	4.185,00
10 10-Impostos e Transferências Saúde	50.000,00	4.165,00	4.165,00	4.165,00	4.165,00	4.165,00	4.165,00	4.165,00	4.165,00	4.165,00	4.165,00	4.165,00	4.185,00

Documento Assinado em 2018/09/27 por JOÃO LUIS FERREIRA FILHO  
 Endereço eletrônico: www.tcepe.gov.br/epi/votacao/Doc/AmCodigo do documento: c43a978c-7d06-4bc7-b557-b5ccada0563098

**Prefeitura Municipal de Limoeiro**  
 Secretaria Municipal de Fazenda  
 Departamento de Contabilidade  
 Cronograma Mensal de Desembolso-CMD

Exercício: 2018

Classificação Institucional Funcional-Programática	Despesa Fixada	Janeiro	Fevereiro	Março	Abril	Maiο	Junho	Julho	Agosto	Setembro	Outubro	Novembro	Dezembro
<b>003 Fundo Municipal de Saúde de Limoeiro</b>	<b>3.306.000</b>	<b>275.390</b>	<b>275.390</b>	<b>275.390</b>	<b>275.390</b>	<b>275.390</b>	<b>275.390</b>	<b>275.390</b>	<b>275.390</b>	<b>275.390</b>	<b>275.390</b>	<b>275.390</b>	<b>276.712</b>
<b>21.400 FUNDO MUNICIPAL DE SAÚDE</b>	<b>3.306.000,00</b>	<b>275.389,80</b>	<b>275.389,80</b>	<b>275.389,80</b>	<b>275.389,80</b>	<b>275.389,80</b>	<b>275.389,80</b>	<b>275.389,80</b>	<b>275.389,80</b>	<b>275.389,80</b>	<b>275.389,80</b>	<b>275.389,80</b>	<b>276.712,00</b>
10 Saúde	3.306.000,00	275.389,80	275.389,80	275.389,80	275.389,80	275.389,80	275.389,80	275.389,80	275.389,80	275.389,80	275.389,80	275.389,80	276.712,00
302 Assistência Hospitalar e Ambulatorial	2.275.000,00	189.507,50	189.507,50	189.507,50	189.507,50	189.507,50	189.507,50	189.507,50	189.507,50	189.507,50	189.507,50	189.507,50	190.417,50
0050 BLOCO DE MÉDIA E ALTA COMPLEXIDADE	2.275.000,00	189.507,50	189.507,50	189.507,50	189.507,50	189.507,50	189.507,50	189.507,50	189.507,50	189.507,50	189.507,50	189.507,50	190.417,50
2345 GESTÃO TÉCNICA E ADMINISTRATIVA DA UNIDADE DE ACOLHIMENTO	415.000,00	34.569,50	34.569,50	34.569,50	34.569,50	34.569,50	34.569,50	34.569,50	34.569,50	34.569,50	34.569,50	34.569,50	34.715,50
3390.30 Material de Consumo	50.000,00	4.165,00	4.165,00	4.165,00	4.165,00	4.165,00	4.165,00	4.165,00	4.165,00	4.165,00	4.165,00	4.165,00	4.165,00
99 SEM APLICAÇÃO	50.000,00	4.165,00	4.165,00	4.165,00	4.165,00	4.165,00	4.165,00	4.165,00	4.165,00	4.165,00	4.165,00	4.165,00	4.165,00
11 Receita de Impostos e de Transferência de Impostos - Saúde	50.000,00	4.165,00	4.165,00	4.165,00	4.165,00	4.165,00	4.165,00	4.165,00	4.165,00	4.165,00	4.165,00	4.165,00	4.185,00
10 10-Impostos e Transferências Saúde	50.000,00	4.165,00	4.165,00	4.165,00	4.165,00	4.165,00	4.165,00	4.165,00	4.165,00	4.165,00	4.165,00	4.165,00	4.185,00
3 Outras Despesas Correntes	50.000,00	4.165,00	4.165,00	4.165,00	4.165,00	4.165,00	4.165,00	4.165,00	4.165,00	4.165,00	4.165,00	4.165,00	4.185,00
584 10 302 0050 2345 3390.30 99 011	50.000,00	4.165,00	4.165,00	4.165,00	4.165,00	4.165,00	4.165,00	4.165,00	4.165,00	4.165,00	4.165,00	4.165,00	4.185,00
3390.36 Outros Serviços de Terceiros - Pessoa Física	50.000,00	4.165,00	4.165,00	4.165,00	4.165,00	4.165,00	4.165,00	4.165,00	4.165,00	4.165,00	4.165,00	4.165,00	4.185,00
99 SEM APLICAÇÃO	50.000,00	4.165,00	4.165,00	4.165,00	4.165,00	4.165,00	4.165,00	4.165,00	4.165,00	4.165,00	4.165,00	4.165,00	4.185,00
11 Receita de Impostos e de Transferência de Impostos - Saúde	50.000,00	4.165,00	4.165,00	4.165,00	4.165,00	4.165,00	4.165,00	4.165,00	4.165,00	4.165,00	4.165,00	4.165,00	4.185,00
10 10-Impostos e Transferências Saúde	50.000,00	4.165,00	4.165,00	4.165,00	4.165,00	4.165,00	4.165,00	4.165,00	4.165,00	4.165,00	4.165,00	4.165,00	4.185,00

Documento Assinado Digitalmente por: JOAO LUIS FERREIRA FILHO  
 CPF: 047.755.504-99  
 Endereço: Rua Cônego do documento: 33978c-70d6-4bc79d557-05cdad0563098

**Prefeitura Municipal de Limoeiro**  
 Secretaria Municipal de Fazenda  
 Departamento de Contabilidade  
 Cronograma Mensal de Desembolso-CMD

Exercício: 2018

Classificação Institucional Funcional-Programática	Despesa Fixada	Janeiro	Fevereiro	Março	Abril	Mai	Junho	Julho	Agosto	Setembro	Outubro	Novembro	Dezembro
<b>003 Fundo Municipal de Saúde de Limoeiro</b>	<b>3.306.000</b>	<b>275.390</b>	<b>275.390</b>	<b>275.390</b>	<b>275.390</b>	<b>275.390</b>	<b>275.390</b>	<b>275.390</b>	<b>275.390</b>	<b>275.390</b>	<b>275.390</b>	<b>275.390</b>	<b>276.712</b>
<b>21.400 FUNDO MUNICIPAL DE SAÚDE</b>	<b>3.306.000,00</b>	<b>275.389,80</b>	<b>275.389,80</b>	<b>275.389,80</b>	<b>275.389,80</b>	<b>275.389,80</b>	<b>275.389,80</b>	<b>275.389,80</b>	<b>275.389,80</b>	<b>275.389,80</b>	<b>275.389,80</b>	<b>275.389,80</b>	<b>276.712,00</b>
10 Saúde	3.306.000,00	275.389,80	275.389,80	275.389,80	275.389,80	275.389,80	275.389,80	275.389,80	275.389,80	275.389,80	275.389,80	275.389,80	276.712,00
302 Assistência Hospitalar e Ambulatorial	2.275.000,00	189.507,50	189.507,50	189.507,50	189.507,50	189.507,50	189.507,50	189.507,50	189.507,50	189.507,50	189.507,50	189.507,50	190.417,50
0050 BLOCO DE MÉDIA E ALTA COMPLEXIDADE	2.275.000,00	189.507,50	189.507,50	189.507,50	189.507,50	189.507,50	189.507,50	189.507,50	189.507,50	189.507,50	189.507,50	189.507,50	190.417,50
2345 GESTÃO TÉCNICA E ADMINISTRATIVA DA UNIDADE DE ACOLHIMENTO	415.000,00	34.569,50	34.569,50	34.569,50	34.569,50	34.569,50	34.569,50	34.569,50	34.569,50	34.569,50	34.569,50	34.569,50	34.715,00
3390.36 Outros Serviços de Terceiros - Pessoa Física	50.000,00	4.165,00	4.165,00	4.165,00	4.165,00	4.165,00	4.165,00	4.165,00	4.165,00	4.165,00	4.165,00	4.165,00	4.165,00
99 SEM APLICAÇÃO	50.000,00	4.165,00	4.165,00	4.165,00	4.165,00	4.165,00	4.165,00	4.165,00	4.165,00	4.165,00	4.165,00	4.165,00	4.165,00
11 Receita de Impostos e de Transferência de Impostos - Saúde	50.000,00	4.165,00	4.165,00	4.165,00	4.165,00	4.165,00	4.165,00	4.165,00	4.165,00	4.165,00	4.165,00	4.165,00	4.185,00
10 10-Impostos e Transferências Saúde	50.000,00	4.165,00	4.165,00	4.165,00	4.165,00	4.165,00	4.165,00	4.165,00	4.165,00	4.165,00	4.165,00	4.165,00	4.185,00
3 Outras Despesas Correntes	50.000,00	4.165,00	4.165,00	4.165,00	4.165,00	4.165,00	4.165,00	4.165,00	4.165,00	4.165,00	4.165,00	4.165,00	4.185,00
585 10 302 0050 2345 3390.36 99 011	50.000,00	4.165,00	4.165,00	4.165,00	4.165,00	4.165,00	4.165,00	4.165,00	4.165,00	4.165,00	4.165,00	4.165,00	4.185,00
3390.39 Outros Serviços de Terceiros - Pessoa Jurídica	50.000,00	4.165,00	4.165,00	4.165,00	4.165,00	4.165,00	4.165,00	4.165,00	4.165,00	4.165,00	4.165,00	4.165,00	4.185,00
99 SEM APLICAÇÃO	50.000,00	4.165,00	4.165,00	4.165,00	4.165,00	4.165,00	4.165,00	4.165,00	4.165,00	4.165,00	4.165,00	4.165,00	4.185,00
11 Receita de Impostos e de Transferência de Impostos - Saúde	50.000,00	4.165,00	4.165,00	4.165,00	4.165,00	4.165,00	4.165,00	4.165,00	4.165,00	4.165,00	4.165,00	4.165,00	4.185,00
10 10-Impostos e Transferências Saúde	50.000,00	4.165,00	4.165,00	4.165,00	4.165,00	4.165,00	4.165,00	4.165,00	4.165,00	4.165,00	4.165,00	4.165,00	4.185,00

Documento Assinado em 2018/07/12 por JOÃO LUIS FERREIRA FILHO  
 Endereço eletrônico: www.pppv.com.br/Assinatura/Assinatura.aspx?DocId=33978c-7006-4bc7-9d557-050ca0563098

**Prefeitura Municipal de Limoeiro**  
 Secretaria Municipal de Fazenda  
 Departamento de Contabilidade  
 Cronograma Mensal de Desembolso-CMD

Exercício: 2018

Classificação Institucional Funcional-Programática	Despesa Fixada	Janeiro	Fevereiro	Março	Abril	Maiο	Junho	Julho	Agosto	Setembro	Outubro	Novembro	Dezembro
<b>003 Fundo Municipal de Saúde de Limoeiro</b>	<b>3.306.000</b>	<b>275.390</b>	<b>275.390</b>	<b>275.390</b>	<b>275.390</b>	<b>275.390</b>	<b>275.390</b>	<b>275.390</b>	<b>275.390</b>	<b>275.390</b>	<b>275.390</b>	<b>275.390</b>	<b>276.712,00</b>
<b>21.400 FUNDO MUNICIPAL DE SAÚDE</b>	<b>3.306.000,00</b>	<b>275.389,80</b>	<b>275.389,80</b>	<b>275.389,80</b>	<b>275.389,80</b>	<b>275.389,80</b>	<b>275.389,80</b>	<b>275.389,80</b>	<b>275.389,80</b>	<b>275.389,80</b>	<b>275.389,80</b>	<b>275.389,80</b>	<b>276.712,00</b>
10 Saúde	3.306.000,00	275.389,80	275.389,80	275.389,80	275.389,80	275.389,80	275.389,80	275.389,80	275.389,80	275.389,80	275.389,80	275.389,80	276.712,00
302 Assistência Hospitalar e Ambulatorial	2.275.000,00	189.507,50	189.507,50	189.507,50	189.507,50	189.507,50	189.507,50	189.507,50	189.507,50	189.507,50	189.507,50	189.507,50	190.410,50
0050 BLOCO DE MÉDIA E ALTA COMPLEXIDADE	2.275.000,00	189.507,50	189.507,50	189.507,50	189.507,50	189.507,50	189.507,50	189.507,50	189.507,50	189.507,50	189.507,50	189.507,50	190.410,50
2345 GESTÃO TÉCNICA E ADMINISTRATIVA DA UNIDADE DE ACOLHIMENTO	415.000,00	34.569,50	34.569,50	34.569,50	34.569,50	34.569,50	34.569,50	34.569,50	34.569,50	34.569,50	34.569,50	34.569,50	34.775,50
3390.39 Outros Serviços de Terceiros - Pessoa Jurídica	50.000,00	4.165,00	4.165,00	4.165,00	4.165,00	4.165,00	4.165,00	4.165,00	4.165,00	4.165,00	4.165,00	4.165,00	4.165,00
99 SEM APLICAÇÃO	50.000,00	4.165,00	4.165,00	4.165,00	4.165,00	4.165,00	4.165,00	4.165,00	4.165,00	4.165,00	4.165,00	4.165,00	4.165,00
11 Receita de Impostos e de Transferência de Impostos - Saúde	50.000,00	4.165,00	4.165,00	4.165,00	4.165,00	4.165,00	4.165,00	4.165,00	4.165,00	4.165,00	4.165,00	4.165,00	4.185,00
10 10-Impostos e Transferências Saúde	50.000,00	4.165,00	4.165,00	4.165,00	4.165,00	4.165,00	4.165,00	4.165,00	4.165,00	4.165,00	4.165,00	4.165,00	4.185,00
3 Outras Despesas Correntes	50.000,00	4.165,00	4.165,00	4.165,00	4.165,00	4.165,00	4.165,00	4.165,00	4.165,00	4.165,00	4.165,00	4.165,00	4.185,00
586 10 302 0050 2345 3390.39 99 011	50.000	4.165	4.165	4.165	4.165	4.165	4.165	4.165	4.165	4.165	4.165	4.165	4.185
304 Vigilância Sanitária	725.000,00	60.392,50	60.392,50	60.392,50	60.392,50	60.392,50	60.392,50	60.392,50	60.392,50	60.392,50	60.392,50	60.392,50	60.682,50
0052 BLOCO DE VIGILÂNCIA EM SAÚDE	725.000,00	60.392,50	60.392,50	60.392,50	60.392,50	60.392,50	60.392,50	60.392,50	60.392,50	60.392,50	60.392,50	60.392,50	60.682,50
2347 GESTÃO TÉCNICA E ADMINISTRATIVA DA VIGILÂNCIA SANITÁRIA	725.000,00	60.392,50	60.392,50	60.392,50	60.392,50	60.392,50	60.392,50	60.392,50	60.392,50	60.392,50	60.392,50	60.392,50	60.682,50
3190.04 Contratação por Tempo Determinado	100.000,00	8.330,00	8.330,00	8.330,00	8.330,00	8.330,00	8.330,00	8.330,00	8.330,00	8.330,00	8.330,00	8.330,00	8.370,00

Documento Assinado em 2018/08/22 por JOAO LUIS FERREIRA FILHO  
 Endereço eletrônico: www.ppv.gov.br/validacao  
 DocId:33978c-7066-4bc70557-0c6a056998

**Prefeitura Municipal de Limoeiro**  
 Secretaria Municipal de Fazenda  
 Departamento de Contabilidade  
 Cronograma Mensal de Desembolso-CMD

Exercício: 2018

Classificação Institucional Funcional-Programática	Despesa Fixada	Janeiro	Fevereiro	Março	Abril	Mai	Junho	Julho	Agosto	Setembro	Outubro	Novembro	Dezembro
<b>003 Fundo Municipal de Saúde de Limoeiro</b>	<b>3.306.000</b>	<b>275.390</b>	<b>275.390</b>	<b>275.390</b>	<b>275.390</b>	<b>275.390</b>	<b>275.390</b>	<b>275.390</b>	<b>275.390</b>	<b>275.390</b>	<b>275.390</b>	<b>275.390</b>	<b>276.712</b>
<b>21.400 FUNDO MUNICIPAL DE SAÚDE</b>	<b>3.306.000,00</b>	<b>275.389,80</b>	<b>275.389,80</b>	<b>275.389,80</b>	<b>275.389,80</b>	<b>275.389,80</b>	<b>275.389,80</b>	<b>275.389,80</b>	<b>275.389,80</b>	<b>275.389,80</b>	<b>275.389,80</b>	<b>275.389,80</b>	<b>276.712,00</b>
10 Saúde	3.306.000,00	275.389,80	275.389,80	275.389,80	275.389,80	275.389,80	275.389,80	275.389,80	275.389,80	275.389,80	275.389,80	275.389,80	276.712,00
304 Vigilância Sanitária	725.000,00	60.392,50	60.392,50	60.392,50	60.392,50	60.392,50	60.392,50	60.392,50	60.392,50	60.392,50	60.392,50	60.392,50	60.392,50
0052 BLOCO DE VIGILÂNCIA EM SAÚDE	725.000,00	60.392,50	60.392,50	60.392,50	60.392,50	60.392,50	60.392,50	60.392,50	60.392,50	60.392,50	60.392,50	60.392,50	60.392,50
2347 GESTÃO TÉCNICA E ADMINISTRATIVA DA VIGILÂNCIA SANITÁRIA	725.000,00	60.392,50	60.392,50	60.392,50	60.392,50	60.392,50	60.392,50	60.392,50	60.392,50	60.392,50	60.392,50	60.392,50	60.392,50
3190.05 Outros Benefícios Previdenciários do servidor ou do militar	10.000,00	833,00	833,00	833,00	833,00	833,00	833,00	833,00	833,00	833,00	833,00	833,00	833,00
99 SEM APLICAÇÃO	10.000,00	833,00	833,00	833,00	833,00	833,00	833,00	833,00	833,00	833,00	833,00	833,00	833,00
84 Transferência de Recursos do SUS	10.000,00	833,00	833,00	833,00	833,00	833,00	833,00	833,00	833,00	833,00	833,00	833,00	833,00
2 2-Recursos Transferidos pelo SUS	10.000,00	833,00	833,00	833,00	833,00	833,00	833,00	833,00	833,00	833,00	833,00	833,00	833,00
1 Pessoal e Encargos Sociais	10.000,00	833,00	833,00	833,00	833,00	833,00	833,00	833,00	833,00	833,00	833,00	833,00	833,00
598 10 304 0052 2347 3190.05 99 084	10.000,00	833,00	833,00	833,00	833,00	833,00	833,00	833,00	833,00	833,00	833,00	833,00	833,00
3190.11 Vencimentos e Vantagens Fixas - Pessoal Civil	550.000,00	45.815,00	45.815,00	45.815,00	45.815,00	45.815,00	45.815,00	45.815,00	45.815,00	45.815,00	45.815,00	45.815,00	45.815,00
99 SEM APLICAÇÃO	550.000,00	45.815,00	45.815,00	45.815,00	45.815,00	45.815,00	45.815,00	45.815,00	45.815,00	45.815,00	45.815,00	45.815,00	45.815,00
84 Transferência de Recursos do SUS	550.000,00	45.815,00	45.815,00	45.815,00	45.815,00	45.815,00	45.815,00	45.815,00	45.815,00	45.815,00	45.815,00	45.815,00	46.035,00
2 2-Recursos Transferidos pelo SUS	550.000,00	45.815,00	45.815,00	45.815,00	45.815,00	45.815,00	45.815,00	45.815,00	45.815,00	45.815,00	45.815,00	45.815,00	46.035,00

Documento Assinado em 2018/09/10 por JOÃO LUIS FERREIRA FILHO  
 Endereço eletrônico: https://www.tcepe.gov.br/epi/va/validaDoc.asp?CodigoDoc=3190110840050840098

**Prefeitura Municipal de Limoeiro**  
 Secretaria Municipal de Fazenda  
 Departamento de Contabilidade  
 Cronograma Mensal de Desembolso-CMD

Exercício: 2018

Classificação Institucional Funcional-Programática	Despesa Fixada	Janeiro	Fevereiro	Março	Abril	Maiο	Junho	Julho	Agosto	Setembro	Outubro	Novembro	Dezembro
<b>003 Fundo Municipal de Saúde de Limoeiro</b>	<b>3.306.000</b>	<b>275.390</b>	<b>275.390</b>	<b>275.390</b>	<b>275.390</b>	<b>275.390</b>	<b>275.390</b>	<b>275.390</b>	<b>275.390</b>	<b>275.390</b>	<b>275.390</b>	<b>275.390</b>	<b>276.712</b>
<b>21.400 FUNDO MUNICIPAL DE SAÚDE</b>	<b>3.306.000,00</b>	<b>275.389,80</b>	<b>275.389,80</b>	<b>275.389,80</b>	<b>275.389,80</b>	<b>275.389,80</b>	<b>275.389,80</b>	<b>275.389,80</b>	<b>275.389,80</b>	<b>275.389,80</b>	<b>275.389,80</b>	<b>275.389,80</b>	<b>276.712,00</b>
10 Saúde	3.306.000,00	275.389,80	275.389,80	275.389,80	275.389,80	275.389,80	275.389,80	275.389,80	275.389,80	275.389,80	275.389,80	275.389,80	276.712,00
304 Vigilância Sanitária	725.000,00	60.392,50	60.392,50	60.392,50	60.392,50	60.392,50	60.392,50	60.392,50	60.392,50	60.392,50	60.392,50	60.392,50	60.392,50
0052 BLOCO DE VIGILÂNCIA EM SAÚDE	725.000,00	60.392,50	60.392,50	60.392,50	60.392,50	60.392,50	60.392,50	60.392,50	60.392,50	60.392,50	60.392,50	60.392,50	60.392,50
2347 GESTÃO TÉCNICA E ADMINISTRATIVA DA VIGILÂNCIA SANITÁRIA	725.000,00	60.392,50	60.392,50	60.392,50	60.392,50	60.392,50	60.392,50	60.392,50	60.392,50	60.392,50	60.392,50	60.392,50	60.392,50
3190.11 Vencimentos e Vantagens Fixas - Pessoal Civil	550.000,00	45.815,00	45.815,00	45.815,00	45.815,00	45.815,00	45.815,00	45.815,00	45.815,00	45.815,00	45.815,00	45.815,00	45.815,00
99 SEM APLICAÇÃO	550.000,00	45.815,00	45.815,00	45.815,00	45.815,00	45.815,00	45.815,00	45.815,00	45.815,00	45.815,00	45.815,00	45.815,00	45.815,00
84 Transferência de Recursos do SUS	550.000,00	45.815,00	45.815,00	45.815,00	45.815,00	45.815,00	45.815,00	45.815,00	45.815,00	45.815,00	45.815,00	45.815,00	45.815,00
2 2-Recursos Transferidos pelo SUS	550.000,00	45.815,00	45.815,00	45.815,00	45.815,00	45.815,00	45.815,00	45.815,00	45.815,00	45.815,00	45.815,00	45.815,00	45.815,00
1 Pessoal e Encargos Sociais	550.000,00	45.815,00	45.815,00	45.815,00	45.815,00	45.815,00	45.815,00	45.815,00	45.815,00	45.815,00	45.815,00	45.815,00	45.815,00
599 10 304 0052 2347 3190.11 99 084	550.000,00	45.815,00	45.815,00	45.815,00	45.815,00	45.815,00	45.815,00	45.815,00	45.815,00	45.815,00	45.815,00	45.815,00	45.815,00
3190.13 Obrigações Patronais	20.000,00	1.666,00	1.666,00	1.666,00	1.666,00	1.666,00	1.666,00	1.666,00	1.666,00	1.666,00	1.666,00	1.666,00	1.666,00
99 SEM APLICAÇÃO	20.000,00	1.666,00	1.666,00	1.666,00	1.666,00	1.666,00	1.666,00	1.666,00	1.666,00	1.666,00	1.666,00	1.666,00	1.666,00
11 Receita de Impostos e de Transferência de Impostos - Saúde	20.000,00	1.666,00	1.666,00	1.666,00	1.666,00	1.666,00	1.666,00	1.666,00	1.666,00	1.666,00	1.666,00	1.666,00	1.674,00
10 10-Impostos e Transferências Saúde	20.000,00	1.666,00	1.666,00	1.666,00	1.666,00	1.666,00	1.666,00	1.666,00	1.666,00	1.666,00	1.666,00	1.666,00	1.674,00

Documento Assinado Digitalmente por: JOAO LUIS FERREIRA FILHO  
 CPF: 030.666.666-00  
 Documento: 33978c-746-4bc7b-5577-0ccda0567d98

**Prefeitura Municipal de Limoeiro**  
 Secretaria Municipal de Fazenda  
 Departamento de Contabilidade  
 Cronograma Mensal de Desembolso-CMD

Exercício: 2018

Classificação Institucional Funcional-Programática	Despesa Fixada	Janeiro	Fevereiro	Março	Abril	Maior	Junho	Julho	Agosto	Setembro	Outubro	Novembro	Dezembro
<b>003 Fundo Municipal de Saúde de Limoeiro</b>	<b>3.306.000</b>	<b>275.390</b>	<b>275.390</b>	<b>275.390</b>	<b>275.390</b>	<b>275.390</b>	<b>275.390</b>	<b>275.390</b>	<b>275.390</b>	<b>275.390</b>	<b>275.390</b>	<b>275.390</b>	<b>276.712</b>
<b>21.400 FUNDO MUNICIPAL DE SAÚDE</b>	<b>3.306.000,00</b>	<b>275.389,80</b>	<b>275.389,80</b>	<b>275.389,80</b>	<b>275.389,80</b>	<b>275.389,80</b>	<b>275.389,80</b>	<b>275.389,80</b>	<b>275.389,80</b>	<b>275.389,80</b>	<b>275.389,80</b>	<b>275.389,80</b>	<b>276.712,00</b>
10 Saúde	3.306.000,00	275.389,80	275.389,80	275.389,80	275.389,80	275.389,80	275.389,80	275.389,80	275.389,80	275.389,80	275.389,80	275.389,80	276.712,00
304 Vigilância Sanitária	725.000,00	60.392,50	60.392,50	60.392,50	60.392,50	60.392,50	60.392,50	60.392,50	60.392,50	60.392,50	60.392,50	60.392,50	60.392,50
0052 BLOCO DE VIGILÂNCIA EM SAÚDE	725.000,00	60.392,50	60.392,50	60.392,50	60.392,50	60.392,50	60.392,50	60.392,50	60.392,50	60.392,50	60.392,50	60.392,50	60.392,50
2347 GESTÃO TÉCNICA E ADMINISTRATIVA DA VIGILÂNCIA SANITÁRIA	725.000,00	60.392,50	60.392,50	60.392,50	60.392,50	60.392,50	60.392,50	60.392,50	60.392,50	60.392,50	60.392,50	60.392,50	60.392,50
3190.13 Obrigações Patronais	20.000,00	1.666,00	1.666,00	1.666,00	1.666,00	1.666,00	1.666,00	1.666,00	1.666,00	1.666,00	1.666,00	1.666,00	1.666,00
99 SEM APLICAÇÃO	20.000,00	1.666,00	1.666,00	1.666,00	1.666,00	1.666,00	1.666,00	1.666,00	1.666,00	1.666,00	1.666,00	1.666,00	1.666,00
11 Receita de Impostos e de Transferência de Impostos - Saúde	20.000,00	1.666,00	1.666,00	1.666,00	1.666,00	1.666,00	1.666,00	1.666,00	1.666,00	1.666,00	1.666,00	1.666,00	1.674,00
10 10-Impostos e Transferências Saúde	20.000,00	1.666,00	1.666,00	1.666,00	1.666,00	1.666,00	1.666,00	1.666,00	1.666,00	1.666,00	1.666,00	1.666,00	1.674,00
1 Pessoal e Encargos Sociais	20.000,00	1.666,00	1.666,00	1.666,00	1.666,00	1.666,00	1.666,00	1.666,00	1.666,00	1.666,00	1.666,00	1.666,00	1.674,00
600 10 304 0052 2347 3190.13 99 011	20.000	1.666	1.666	1.666	1.666	1.666	1.666	1.666	1.666	1.666	1.666	1.666	1.674
3190.16 Outras Despesas Variáveis - Pessoal Civil	5.000,00	416,50	416,50	416,50	416,50	416,50	416,50	416,50	416,50	416,50	416,50	416,50	418,50
99 SEM APLICAÇÃO	5.000,00	416,50	416,50	416,50	416,50	416,50	416,50	416,50	416,50	416,50	416,50	416,50	418,50
84 Transferência de Recursos do SUS	5.000,00	416,50	416,50	416,50	416,50	416,50	416,50	416,50	416,50	416,50	416,50	416,50	418,50
2 2-Recursos Transferidos pelo SUS	5.000,00	416,50	416,50	416,50	416,50	416,50	416,50	416,50	416,50	416,50	416,50	416,50	418,50

Documento Assinado Digitalmente por: JOÃO LUIS FERREIRA FILHO  
 CPF: 036.622.50-00  
 Endereço: Rua Cônego do documento: 7438978c-7066-4bc7-0557-0ecda0565098

**Prefeitura Municipal de Limoeiro**  
 Secretaria Municipal de Fazenda  
 Departamento de Contabilidade  
 Cronograma Mensal de Desembolso-CMD

Exercício: 2018

Classificação Institucional Funcional-Programática	Despesa Fixada	Janeiro	Fevereiro	Março	Abril	Maiο	Junho	Julho	Agosto	Setembro	Outubro	Novembro	Dezembro
<b>003 Fundo Municipal de Saúde de Limoeiro</b>	<b>3.306.000</b>	<b>275.390</b>	<b>275.390</b>	<b>275.390</b>	<b>275.390</b>	<b>275.390</b>	<b>275.390</b>	<b>275.390</b>	<b>275.390</b>	<b>275.390</b>	<b>275.390</b>	<b>275.390</b>	<b>276.712</b>
<b>21.400 FUNDO MUNICIPAL DE SAÚDE</b>	<b>3.306.000,00</b>	<b>275.389,80</b>	<b>275.389,80</b>	<b>275.389,80</b>	<b>275.389,80</b>	<b>275.389,80</b>	<b>275.389,80</b>	<b>275.389,80</b>	<b>275.389,80</b>	<b>275.389,80</b>	<b>275.389,80</b>	<b>275.389,80</b>	<b>276.712,00</b>
10 Saúde	3.306.000,00	275.389,80	275.389,80	275.389,80	275.389,80	275.389,80	275.389,80	275.389,80	275.389,80	275.389,80	275.389,80	275.389,80	276.712,00
304 Vigilância Sanitária	725.000,00	60.392,50	60.392,50	60.392,50	60.392,50	60.392,50	60.392,50	60.392,50	60.392,50	60.392,50	60.392,50	60.392,50	60.392,50
0052 BLOCO DE VIGILÂNCIA EM SAÚDE	725.000,00	60.392,50	60.392,50	60.392,50	60.392,50	60.392,50	60.392,50	60.392,50	60.392,50	60.392,50	60.392,50	60.392,50	60.392,50
2347 GESTÃO TÉCNICA E ADMINISTRATIVA DA VIGILÂNCIA SANITÁRIA	725.000,00	60.392,50	60.392,50	60.392,50	60.392,50	60.392,50	60.392,50	60.392,50	60.392,50	60.392,50	60.392,50	60.392,50	60.392,50
3190.16 Outras Despesas Variáveis - Pessoal Civil	5.000,00	416,50	416,50	416,50	416,50	416,50	416,50	416,50	416,50	416,50	416,50	416,50	416,50
99 SEM APLICAÇÃO	5.000,00	416,50	416,50	416,50	416,50	416,50	416,50	416,50	416,50	416,50	416,50	416,50	416,50
84 Transferência de Recursos do SUS	5.000,00	416,50	416,50	416,50	416,50	416,50	416,50	416,50	416,50	416,50	416,50	416,50	416,50
2 2-Recursos Transferidos pelo SUS	5.000,00	416,50	416,50	416,50	416,50	416,50	416,50	416,50	416,50	416,50	416,50	416,50	416,50
1 Pessoal e Encargos Sociais	5.000,00	416,50	416,50	416,50	416,50	416,50	416,50	416,50	416,50	416,50	416,50	416,50	416,50
601 10 304 0052 2347 3190.16 99 084	5.000,00	417,00	417,00	417,00	417,00	417,00	417,00	417,00	417,00	417,00	417,00	417,00	419,00
3390.14 Diárias - Civil	10.000,00	833,00	833,00	833,00	833,00	833,00	833,00	833,00	833,00	833,00	833,00	833,00	837,00
99 SEM APLICAÇÃO	10.000,00	833,00	833,00	833,00	833,00	833,00	833,00	833,00	833,00	833,00	833,00	833,00	837,00
84 Transferência de Recursos do SUS	10.000,00	833,00	833,00	833,00	833,00	833,00	833,00	833,00	833,00	833,00	833,00	833,00	837,00
2 2-Recursos Transferidos pelo SUS	10.000,00	833,00	833,00	833,00	833,00	833,00	833,00	833,00	833,00	833,00	833,00	833,00	837,00

Documento Assinado Digitalmente por JOÃO LUIS FERREIRA FILHO  
 CPF: 093.669.939-00  
 Endereço: Rua Cam Código do documento: c43a978c-7d06-4bc7-b557-becda0565098

**Prefeitura Municipal de Limoeiro**  
 Secretaria Municipal de Fazenda  
 Departamento de Contabilidade  
 Cronograma Mensal de Desembolso-CMD

Exercício: 2018

Classificação Institucional Funcional-Programática	Despesa Fixada	Janeiro	Fevereiro	Março	Abril	Mai	Junho	Julho	Agosto	Setembro	Outubro	Novembro	Dezembro
<b>003 Fundo Municipal de Saúde de Limoeiro</b>	<b>3.306.000</b>	<b>275.390</b>	<b>275.390</b>	<b>275.390</b>	<b>275.390</b>	<b>275.390</b>	<b>275.390</b>	<b>275.390</b>	<b>275.390</b>	<b>275.390</b>	<b>275.390</b>	<b>275.390</b>	<b>276.712</b>
<b>21.400 FUNDO MUNICIPAL DE SAÚDE</b>	<b>3.306.000,00</b>	<b>275.389,80</b>	<b>275.389,80</b>	<b>275.389,80</b>	<b>275.389,80</b>	<b>275.389,80</b>	<b>275.389,80</b>	<b>275.389,80</b>	<b>275.389,80</b>	<b>275.389,80</b>	<b>275.389,80</b>	<b>275.389,80</b>	<b>276.712,00</b>
10 Saúde	3.306.000,00	275.389,80	275.389,80	275.389,80	275.389,80	275.389,80	275.389,80	275.389,80	275.389,80	275.389,80	275.389,80	275.389,80	276.712,00
304 Vigilância Sanitária	725.000,00	60.392,50	60.392,50	60.392,50	60.392,50	60.392,50	60.392,50	60.392,50	60.392,50	60.392,50	60.392,50	60.392,50	60.392,50
0052 BLOCO DE VIGILÂNCIA EM SAÚDE	725.000,00	60.392,50	60.392,50	60.392,50	60.392,50	60.392,50	60.392,50	60.392,50	60.392,50	60.392,50	60.392,50	60.392,50	60.392,50
2347 GESTÃO TÉCNICA E ADMINISTRATIVA DA VIGILÂNCIA SANITÁRIA	725.000,00	60.392,50	60.392,50	60.392,50	60.392,50	60.392,50	60.392,50	60.392,50	60.392,50	60.392,50	60.392,50	60.392,50	60.392,50
3390.30 Material de Consumo	10.000,00	833,00	833,00	833,00	833,00	833,00	833,00	833,00	833,00	833,00	833,00	833,00	833,00
99 SEM APLICAÇÃO	10.000,00	833,00	833,00	833,00	833,00	833,00	833,00	833,00	833,00	833,00	833,00	833,00	833,00
84 Transferência de Recursos do SUS	10.000,00	833,00	833,00	833,00	833,00	833,00	833,00	833,00	833,00	833,00	833,00	833,00	833,00
2 2-Recursos Transferidos pelo SUS	10.000,00	833,00	833,00	833,00	833,00	833,00	833,00	833,00	833,00	833,00	833,00	833,00	833,00
3 Outras Despesas Correntes	10.000,00	833,00	833,00	833,00	833,00	833,00	833,00	833,00	833,00	833,00	833,00	833,00	833,00
603 10 304 0052 2347 3390.30 99 084 10.000	10.000,00	833,00	833,00	833,00	833,00	833,00	833,00	833,00	833,00	833,00	833,00	833,00	833,00
3390.36 Outros Serviços de Terceiros - Pessoa Física	10.000,00	833,00	833,00	833,00	833,00	833,00	833,00	833,00	833,00	833,00	833,00	833,00	833,00
99 SEM APLICAÇÃO	10.000,00	833,00	833,00	833,00	833,00	833,00	833,00	833,00	833,00	833,00	833,00	833,00	833,00
84 Transferência de Recursos do SUS	10.000,00	833,00	833,00	833,00	833,00	833,00	833,00	833,00	833,00	833,00	833,00	833,00	833,00
2 2-Recursos Transferidos pelo SUS	10.000,00	833,00	833,00	833,00	833,00	833,00	833,00	833,00	833,00	833,00	833,00	833,00	833,00

Documento Assinado em 2018/09/20 por JOÃO LUIS FERREIRA FILHO  
 Endereço eletrônico: www.pp.gov.br/ppv/validaDoc.htm  
 Código do documento: C43a978c-7d06-4bc7-b557-becda0565098

**Prefeitura Municipal de Limoeiro**  
 Secretaria Municipal de Fazenda  
 Departamento de Contabilidade  
 Cronograma Mensal de Desembolso-CMD

Exercício: 2018

Classificação Institucional Funcional-Programática	Despesa Fixada	Janeiro	Fevereiro	Março	Abril	Mai	Junho	Julho	Agosto	Setembro	Outubro	Novembro	Dezembro
<b>003 Fundo Municipal de Saúde de Limoeiro</b>	<b>3.306.000</b>	<b>275.390</b>	<b>275.390</b>	<b>275.390</b>	<b>275.390</b>	<b>275.390</b>	<b>275.390</b>	<b>275.390</b>	<b>275.390</b>	<b>275.390</b>	<b>275.390</b>	<b>275.390</b>	<b>276.712</b>
<b>21.400 FUNDO MUNICIPAL DE SAÚDE</b>	<b>3.306.000,00</b>	<b>275.389,80</b>	<b>275.389,80</b>	<b>275.389,80</b>	<b>275.389,80</b>	<b>275.389,80</b>	<b>275.389,80</b>	<b>275.389,80</b>	<b>275.389,80</b>	<b>275.389,80</b>	<b>275.389,80</b>	<b>275.389,80</b>	<b>276.712,00</b>
10 Saúde	3.306.000,00	275.389,80	275.389,80	275.389,80	275.389,80	275.389,80	275.389,80	275.389,80	275.389,80	275.389,80	275.389,80	275.389,80	276.712,00
304 Vigilância Sanitária	725.000,00	60.392,50	60.392,50	60.392,50	60.392,50	60.392,50	60.392,50	60.392,50	60.392,50	60.392,50	60.392,50	60.392,50	60.392,50
0052 BLOCO DE VIGILÂNCIA EM SAÚDE	725.000,00	60.392,50	60.392,50	60.392,50	60.392,50	60.392,50	60.392,50	60.392,50	60.392,50	60.392,50	60.392,50	60.392,50	60.392,50
2347 GESTÃO TÉCNICA E ADMINISTRATIVA DA VIGILÂNCIA SANITÁRIA	725.000,00	60.392,50	60.392,50	60.392,50	60.392,50	60.392,50	60.392,50	60.392,50	60.392,50	60.392,50	60.392,50	60.392,50	60.392,50
3390.36 Outros Serviços de Terceiros - Pessoa Física	10.000,00	833,00	833,00	833,00	833,00	833,00	833,00	833,00	833,00	833,00	833,00	833,00	833,00
99 SEM APLICAÇÃO	10.000,00	833,00	833,00	833,00	833,00	833,00	833,00	833,00	833,00	833,00	833,00	833,00	833,00
84 Transferência de Recursos do SUS	10.000,00	833,00	833,00	833,00	833,00	833,00	833,00	833,00	833,00	833,00	833,00	833,00	833,00
2 2-Recursos Transferidos pelo SUS	10.000,00	833,00	833,00	833,00	833,00	833,00	833,00	833,00	833,00	833,00	833,00	833,00	833,00
3 Outras Despesas Correntes	10.000,00	833,00	833,00	833,00	833,00	833,00	833,00	833,00	833,00	833,00	833,00	833,00	833,00
604 10 304 0052 2347 3390.36 99 084 10.000	10.000,00	833,00	833,00	833,00	833,00	833,00	833,00	833,00	833,00	833,00	833,00	833,00	833,00
3390.39 Outros Serviços de Terceiros - Pessoa Jurídica	10.000,00	833,00	833,00	833,00	833,00	833,00	833,00	833,00	833,00	833,00	833,00	833,00	833,00
99 SEM APLICAÇÃO	10.000,00	833,00	833,00	833,00	833,00	833,00	833,00	833,00	833,00	833,00	833,00	833,00	833,00
84 Transferência de Recursos do SUS	10.000,00	833,00	833,00	833,00	833,00	833,00	833,00	833,00	833,00	833,00	833,00	833,00	833,00
2 2-Recursos Transferidos pelo SUS	10.000,00	833,00	833,00	833,00	833,00	833,00	833,00	833,00	833,00	833,00	833,00	833,00	833,00

Documento Assinado em 09/09/2018 por JOÃO LUIS FERREIRA FILHO  
 Endereço: https://sistemas.tcepe.gov.br/epm/vista/validaDoc.asp?amCodigo=documento:4334978c-7d06-4bc7-b557-becda0565098

**Prefeitura Municipal de Limoeiro**  
 Secretaria Municipal de Fazenda  
 Departamento de Contabilidade  
 Cronograma Mensal de Desembolso-CMD

Exercício: 2018

Classificação Institucional Funcional-Programática	Despesa Fixada	Janeiro	Fevereiro	Março	Abril	Mai	Junho	Julho	Agosto	Setembro	Outubro	Novembro	Dezembro
<b>003 Fundo Municipal de Saúde de Limoeiro</b>	<b>3.306.000</b>	<b>275.390</b>	<b>275.390</b>	<b>275.390</b>	<b>275.390</b>	<b>275.390</b>	<b>275.390</b>	<b>275.390</b>	<b>275.390</b>	<b>275.390</b>	<b>275.390</b>	<b>275.390</b>	<b>276.712</b>
<b>21.400 FUNDO MUNICIPAL DE SAÚDE</b>	<b>3.306.000,00</b>	<b>275.389,80</b>	<b>275.389,80</b>	<b>275.389,80</b>	<b>275.389,80</b>	<b>275.389,80</b>	<b>275.389,80</b>	<b>275.389,80</b>	<b>275.389,80</b>	<b>275.389,80</b>	<b>275.389,80</b>	<b>275.389,80</b>	<b>276.712,00</b>
10 Saúde	3.306.000,00	275.389,80	275.389,80	275.389,80	275.389,80	275.389,80	275.389,80	275.389,80	275.389,80	275.389,80	275.389,80	275.389,80	276.712,00
302 Assistência Hospitalar e Ambulatorial	260.000,00	21.658,00	21.658,00	21.658,00	21.658,00	21.658,00	21.658,00	21.658,00	21.658,00	21.658,00	21.658,00	21.658,00	21.658,00
0050 BLOCO DE MÉDIA E ALTA COMPLEXIDADE	260.000,00	21.658,00	21.658,00	21.658,00	21.658,00	21.658,00	21.658,00	21.658,00	21.658,00	21.658,00	21.658,00	21.658,00	21.658,00
2348 MANUTENÇÃO DO PROGRAMA DE PRÓTESE DENTÁRIA	260.000,00	21.658,00	21.658,00	21.658,00	21.658,00	21.658,00	21.658,00	21.658,00	21.658,00	21.658,00	21.658,00	21.658,00	21.658,00
3390.30 Material de Consumo	10.000,00	833,00	833,00	833,00	833,00	833,00	833,00	833,00	833,00	833,00	833,00	833,00	833,00
99 SEM APLICAÇÃO	10.000,00	833,00	833,00	833,00	833,00	833,00	833,00	833,00	833,00	833,00	833,00	833,00	833,00
84 Transferência de Recursos do SUS	10.000,00	833,00	833,00	833,00	833,00	833,00	833,00	833,00	833,00	833,00	833,00	833,00	833,00
2 2-Recursos Transferidos pelo SUS	10.000,00	833,00	833,00	833,00	833,00	833,00	833,00	833,00	833,00	833,00	833,00	833,00	833,00
3 Outras Despesas Correntes	10.000,00	833,00	833,00	833,00	833,00	833,00	833,00	833,00	833,00	833,00	833,00	833,00	833,00
587 10 302 0050 2348 3390.30 99 084	10.000,00	833,00	833,00	833,00	833,00	833,00	833,00	833,00	833,00	833,00	833,00	833,00	833,00
3390.36 Outros Serviços de Terceiros - Pessoa Física	10.000,00	833,00	833,00	833,00	833,00	833,00	833,00	833,00	833,00	833,00	833,00	833,00	833,00
99 SEM APLICAÇÃO	10.000,00	833,00	833,00	833,00	833,00	833,00	833,00	833,00	833,00	833,00	833,00	833,00	833,00
84 Transferência de Recursos do SUS	10.000,00	833,00	833,00	833,00	833,00	833,00	833,00	833,00	833,00	833,00	833,00	833,00	833,00
2 2-Recursos Transferidos pelo SUS	10.000,00	833,00	833,00	833,00	833,00	833,00	833,00	833,00	833,00	833,00	833,00	833,00	833,00

Documento Assinado em 2018/08/27 por JOÃO LUIS FERREIRA FILHO  
 Endereço: https://epp.cce.gov.br/epp/viewDoc.html?docId=4334978c-7d06-4bc7-b557-becda0565098

**Prefeitura Municipal de Limoeiro**  
 Secretaria Municipal de Fazenda  
 Departamento de Contabilidade  
 Cronograma Mensal de Desembolso-CMD

Exercício: 2018

Classificação Institucional Funcional-Programática	Despesa Fixada	Janeiro	Fevereiro	Março	Abril	Mai	Junho	Julho	Agosto	Setembro	Outubro	Novembro	Dezembro
<b>003 Fundo Municipal de Saúde de Limoeiro</b>	<b>3.306.000</b>	<b>275.390</b>	<b>275.390</b>	<b>275.390</b>	<b>275.390</b>	<b>275.390</b>	<b>275.390</b>	<b>275.390</b>	<b>275.390</b>	<b>275.390</b>	<b>275.390</b>	<b>275.390</b>	<b>276.712</b>
<b>21.400 FUNDO MUNICIPAL DE SAÚDE</b>	<b>3.306.000,00</b>	<b>275.389,80</b>	<b>275.389,80</b>	<b>275.389,80</b>	<b>275.389,80</b>	<b>275.389,80</b>	<b>275.389,80</b>	<b>275.389,80</b>	<b>275.389,80</b>	<b>275.389,80</b>	<b>275.389,80</b>	<b>275.389,80</b>	<b>276.712,00</b>
10 Saúde	3.306.000,00	275.389,80	275.389,80	275.389,80	275.389,80	275.389,80	275.389,80	275.389,80	275.389,80	275.389,80	275.389,80	275.389,80	276.712,00
302 Assistência Hospitalar e Ambulatorial	260.000,00	21.658,00	21.658,00	21.658,00	21.658,00	21.658,00	21.658,00	21.658,00	21.658,00	21.658,00	21.658,00	21.658,00	21.658,00
0050 BLOCO DE MÉDIA E ALTA COMPLEXIDADE	260.000,00	21.658,00	21.658,00	21.658,00	21.658,00	21.658,00	21.658,00	21.658,00	21.658,00	21.658,00	21.658,00	21.658,00	21.658,00
2348 MANUTENÇÃO DO PROGRAMA DE PRÓTESE DENTÁRIA	260.000,00	21.658,00	21.658,00	21.658,00	21.658,00	21.658,00	21.658,00	21.658,00	21.658,00	21.658,00	21.658,00	21.658,00	21.658,00
3390.36 Outros Serviços de Terceiros - Pessoa Física	10.000,00	833,00	833,00	833,00	833,00	833,00	833,00	833,00	833,00	833,00	833,00	833,00	833,00
99 SEM APLICAÇÃO	10.000,00	833,00	833,00	833,00	833,00	833,00	833,00	833,00	833,00	833,00	833,00	833,00	833,00
84 Transferência de Recursos do SUS	10.000,00	833,00	833,00	833,00	833,00	833,00	833,00	833,00	833,00	833,00	833,00	833,00	833,00
2 2-Recursos Transferidos pelo SUS	10.000,00	833,00	833,00	833,00	833,00	833,00	833,00	833,00	833,00	833,00	833,00	833,00	833,00
3 Outras Despesas Correntes	10.000,00	833,00	833,00	833,00	833,00	833,00	833,00	833,00	833,00	833,00	833,00	833,00	833,00
588 10 302 0050 2348 3390.36 99 084	10.000,00	833,00	833,00	833,00	833,00	833,00	833,00	833,00	833,00	833,00	833,00	833,00	833,00
3390.39 Outros Serviços de Terceiros - Pessoa Jurídica	240.000,00	19.992,00	19.992,00	19.992,00	19.992,00	19.992,00	19.992,00	19.992,00	19.992,00	19.992,00	19.992,00	19.992,00	20.088,00
99 SEM APLICAÇÃO	240.000,00	19.992,00	19.992,00	19.992,00	19.992,00	19.992,00	19.992,00	19.992,00	19.992,00	19.992,00	19.992,00	19.992,00	20.088,00
84 Transferência de Recursos do SUS	240.000,00	19.992,00	19.992,00	19.992,00	19.992,00	19.992,00	19.992,00	19.992,00	19.992,00	19.992,00	19.992,00	19.992,00	20.088,00
2 2-Recursos Transferidos pelo SUS	240.000,00	19.992,00	19.992,00	19.992,00	19.992,00	19.992,00	19.992,00	19.992,00	19.992,00	19.992,00	19.992,00	19.992,00	20.088,00

Documento Assinado em 2018/07/12 por JOÃO LUIS FERREIRA FILHO  
 Endereço: https://sistemas.tcepe.gov.br/epi/vizualizaDoc.htm?CodigoDoDocumento=C43a978c-7d06-4bc7-b557-0c9ca0504098

**Prefeitura Municipal de Limoeiro**  
 Secretaria Municipal de Fazenda  
 Departamento de Contabilidade  
 Cronograma Mensal de Desembolso-CMD

Exercício: 2018

Classificação Institucional Funcional-Programática	Despesa Fixada	Janeiro	Fevereiro	Março	Abril	Maiο	Junho	Julho	Agosto	Setembro	Outubro	Novembro	Dezembro
<b>001 Prefeitura Municipal de Limoeiro</b>	<b>2.200.000</b>	<b>183.260</b>	<b>183.260</b>	<b>183.260</b>	<b>183.260</b>	<b>183.260</b>	<b>183.260</b>	<b>183.260</b>	<b>183.260</b>	<b>183.260</b>	<b>183.260</b>	<b>183.260</b>	<b>184.400</b>
<b>20.700 SECRETARIA MUNICIPAL DE EDUCAÇÃO E ESPORTES</b>	<b>2.200.000,00</b>	<b>183.260,00</b>	<b>183.260,00</b>	<b>183.260,00</b>	<b>183.260,00</b>	<b>183.260,00</b>	<b>183.260,00</b>	<b>183.260,00</b>	<b>183.260,00</b>	<b>183.260,00</b>	<b>183.260,00</b>	<b>183.260,00</b>	<b>184.400,00</b>
12 Educação	2.200.000,00	183.260,00	183.260,00	183.260,00	183.260,00	183.260,00	183.260,00	183.260,00	183.260,00	183.260,00	183.260,00	183.260,00	184.400,00
361 Ensino Fundamental	2.200.000,00	183.260,00	183.260,00	183.260,00	183.260,00	183.260,00	183.260,00	183.260,00	183.260,00	183.260,00	183.260,00	183.260,00	184.400,00
0188 ENSINO REGULAR	2.200.000,00	183.260,00	183.260,00	183.260,00	183.260,00	183.260,00	183.260,00	183.260,00	183.260,00	183.260,00	183.260,00	183.260,00	184.400,00
2350 PROGRAMA ESTADUAL DE TRANSPORTE ESCOLAR - PETE	640.000,00	53.312,00	53.312,00	53.312,00	53.312,00	53.312,00	53.312,00	53.312,00	53.312,00	53.312,00	53.312,00	53.312,00	53.312,00
3390.39 Outros Serviços de Terceiros - Pessoa Jurídica	640.000,00	53.312,00	53.312,00	53.312,00	53.312,00	53.312,00	53.312,00	53.312,00	53.312,00	53.312,00	53.312,00	53.312,00	53.312,00
99 SEM APLICAÇÃO	640.000,00	53.312,00	53.312,00	53.312,00	53.312,00	53.312,00	53.312,00	53.312,00	53.312,00	53.312,00	53.312,00	53.312,00	53.312,00
114 Outras Destinações Vinculadas de Recursos	640.000,00	53.312,00	53.312,00	53.312,00	53.312,00	53.312,00	53.312,00	53.312,00	53.312,00	53.312,00	53.312,00	53.312,00	53.312,00
11 11-Outros	640.000,00	53.312,00	53.312,00	53.312,00	53.312,00	53.312,00	53.312,00	53.312,00	53.312,00	53.312,00	53.312,00	53.312,00	53.312,00
3 Outras Despesas Correntes	640.000,00	53.312,00	53.312,00	53.312,00	53.312,00	53.312,00	53.312,00	53.312,00	53.312,00	53.312,00	53.312,00	53.312,00	53.312,00
208 12 361 0188 2350 3390.39 99 114	640.000	53.312	53.312	53.312	53.312	53.312	53.312	53.312	53.312	53.312	53.312	53.312	53.312
2351 MANUTENÇÃO DE TRANSPORTE ESCOLAR SALARIO EDUCAÇÃO	560.000,00	46.648,00	46.648,00	46.648,00	46.648,00	46.648,00	46.648,00	46.648,00	46.648,00	46.648,00	46.648,00	46.648,00	46.872,00
3390.39 Outros Serviços de Terceiros - Pessoa Jurídica	560.000,00	46.648,00	46.648,00	46.648,00	46.648,00	46.648,00	46.648,00	46.648,00	46.648,00	46.648,00	46.648,00	46.648,00	46.872,00
99 SEM APLICAÇÃO	560.000,00	46.648,00	46.648,00	46.648,00	46.648,00	46.648,00	46.648,00	46.648,00	46.648,00	46.648,00	46.648,00	46.648,00	46.872,00
38 Salário Educação	560.000,00	46.648,00	46.648,00	46.648,00	46.648,00	46.648,00	46.648,00	46.648,00	46.648,00	46.648,00	46.648,00	46.648,00	46.872,00

Documento Assinado em 2018/05/28 por JOAO LUIS FERREIRA FILHO  
 Endereço: Rua Manoel de Medeiros, 100 - Centro - Limoeiro - PE  
 Documento: 7534978c-7406-4bc7b55f-09e1ca056298

**Prefeitura Municipal de Limoeiro**  
 Secretaria Municipal de Fazenda  
 Departamento de Contabilidade  
 Cronograma Mensal de Desembolso-CMD

Exercício: 2018

Classificação Institucional Funcional-Programática	Despesa Fixada	Janeiro	Fevereiro	Março	Abril	Maiο	Junho	Julho	Agosto	Setembro	Outubro	Novembro	Dezembro
<b>001 Prefeitura Municipal de Limoeiro</b>	<b>2.200.000</b>	<b>183.260</b>	<b>183.260</b>	<b>183.260</b>	<b>183.260</b>	<b>183.260</b>	<b>183.260</b>	<b>183.260</b>	<b>183.260</b>	<b>183.260</b>	<b>183.260</b>	<b>183.260</b>	<b>184.400</b>
<b>20.700 SECRETARIA MUNICIPAL DE EDUCAÇÃO E ESPORTES</b>	<b>2.200.000,00</b>	<b>183.260,00</b>	<b>183.260,00</b>	<b>183.260,00</b>	<b>183.260,00</b>	<b>183.260,00</b>	<b>183.260,00</b>	<b>183.260,00</b>	<b>183.260,00</b>	<b>183.260,00</b>	<b>183.260,00</b>	<b>183.260,00</b>	<b>184.400,00</b>
12 Educação	2.200.000,00	183.260,00	183.260,00	183.260,00	183.260,00	183.260,00	183.260,00	183.260,00	183.260,00	183.260,00	183.260,00	183.260,00	184.400,00
361 Ensino Fundamental	2.200.000,00	183.260,00	183.260,00	183.260,00	183.260,00	183.260,00	183.260,00	183.260,00	183.260,00	183.260,00	183.260,00	183.260,00	184.400,00
0188 ENSINO REGULAR	2.200.000,00	183.260,00	183.260,00	183.260,00	183.260,00	183.260,00	183.260,00	183.260,00	183.260,00	183.260,00	183.260,00	183.260,00	184.400,00
2351 MANUTENÇÃO DE TRANSPORTE ESCOLAR SALARIO EDUCAÇÃO	560.000,00	46.648,00	46.648,00	46.648,00	46.648,00	46.648,00	46.648,00	46.648,00	46.648,00	46.648,00	46.648,00	46.648,00	46.648,00
3390.39 Outros Serviços de Terceiros - Pessoa Jurídica	560.000,00	46.648,00	46.648,00	46.648,00	46.648,00	46.648,00	46.648,00	46.648,00	46.648,00	46.648,00	46.648,00	46.648,00	46.648,00
99 SEM APLICAÇÃO	560.000,00	46.648,00	46.648,00	46.648,00	46.648,00	46.648,00	46.648,00	46.648,00	46.648,00	46.648,00	46.648,00	46.648,00	46.648,00
38 Salário Educação	560.000,00	46.648,00	46.648,00	46.648,00	46.648,00	46.648,00	46.648,00	46.648,00	46.648,00	46.648,00	46.648,00	46.648,00	46.648,00
12 12-Recursos Salário Educação	560.000,00	46.648,00	46.648,00	46.648,00	46.648,00	46.648,00	46.648,00	46.648,00	46.648,00	46.648,00	46.648,00	46.648,00	46.648,00
3 Outras Despesas Correntes	560.000,00	46.648,00	46.648,00	46.648,00	46.648,00	46.648,00	46.648,00	46.648,00	46.648,00	46.648,00	46.648,00	46.648,00	46.648,00
209 12 361 0188 2351 3390.39 99 038	560.000	46.648	46.648	46.648	46.648	46.648	46.648	46.648	46.648	46.648	46.648	46.648	46.648
<b>Total da Despesa:</b>	<b>189.768.000</b>	<b>15.807.674</b>	<b>15.807.674</b>	<b>15.807.674</b>	<b>15.807.674</b>	<b>15.807.674</b>	<b>15.807.674</b>	<b>15.807.674</b>	<b>15.807.674</b>	<b>15.807.674</b>	<b>15.807.674</b>	<b>15.807.674</b>	<b>15.807.674</b>
<b>Total da Despesa Intra-Orçamentária:</b>	<b>5.778.000</b>	<b>481.307</b>	<b>481.307</b>	<b>481.307</b>	<b>481.307</b>	<b>481.307</b>	<b>481.307</b>	<b>481.307</b>	<b>481.307</b>	<b>481.307</b>	<b>481.307</b>	<b>481.307</b>	<b>481.307</b>

Documento Assinado em 18/08/2018 por JOAO LUIS FERREIRA FILHO  
 Código do Documento: 33978c-706-4bc7b-5577-20180565098

Classificação Institucional Funcional-Programática	Despesa Fixada	Janeiro	Fevereiro	Março	Abril	Maior	Junho	Julho	Agosto	Setembro	Outubro	Novembro	Dezembro
---	-------------------	---------	-----------	-------	-------	-------	-------	-------	--------	----------	---------	----------	----------

\_\_\_\_\_  
 José Cristovam da Silva Filho  
 Contador CRC/PE 025898/O-0

\_\_\_\_\_  
 João Luís Ferreira Filho  
 Prefeito

Documento Assinado Digitalmente por: JOAO LUIS FERREIRA FILHO  
 Asses em: https://etce.tce.pe.gov.br/epp/validaDoc.seam Código do documento: c43a978c-7d06-4bc7-b557-beeda0565d98

**ANEXO IV RESOLUÇÃO TC 047/2018****DEMONSTRATIVO DE IMPLANTAÇÃO DAS NOVAS REGRAS APLICADAS AO SETOR PÚBLICO  
(Item 30, Anexo I, Res.TC nº 047/2018)**

As informações apresentadas nos demonstrativos contábeis com base nos seus elementos constituintes e suas peculiaridades, foram geradas a partir do atendimento aos prazos estabelecidos na adequação dos itens verificados no PIPCP (Plano de Implantação dos Procedimentos Contábeis Patrimoniais), em consonância ao §4º do artigo 1º da Portaria STN nº 548/2015.

PROCEDIMENTOS CONTÁBEIS ORÇAMENTÁRIOS – PARTE I DO MCASP				
Ação	Adoção de Procedimentos Contábeis Orçamentários			
Subação	Produto	Responsável	Prazo Final	Situação Atual
1	Registros contábeis conforme MCASP.	Secretário (a) de Finanças/Fazenda	31/12/2017	Concluído

PROCEDIMENTOS CONTÁBEIS PATRIMONIAIS – PARTE II DO MCASP				
Ação	<b>1. Reconhecimento, mensuração e evidenciação dos créditos oriundos de receitas tributárias e de contribuições (exceto créditos previdenciários), bem como dos respectivos encargos, multas, ajustes para perdas e registro de obrigações relacionadas à repartição de receita.</b>			
Subação	Produto	Responsável	Prazo Final	Situação Atual
	Registros contábeis conforme MCASP.	Secretário (a) de Finanças/Fazenda	01/01/2021	Em andamento
Ação	<b>2. Reconhecimento, mensuração e evidenciação dos créditos previdenciários, bem como dos respectivos encargos, multas e ajustes para perdas.</b>			
Subação	Produto	Responsável	Prazo Final	Situação Atual
	Registros contábeis conforme MCASP.	Secretário (a) de Finanças/Fazenda	01/01/2021	Concluído
Ação	<b>3. Reconhecimento, mensuração e evidenciação dos demais créditos a receber, (exceto créditos tributários, previdenciários e de contribuições a receber), bem como dos respectivos encargos, multas e ajustes para perdas.</b>			
Subação	Produto	Responsável	Prazo Final	Situação Atual
	Registros contábeis conforme MCASP.	Secretário (a) de Finanças/Fazenda	01/01/2018	Concluído
Ação	<b>4. Reconhecimento, mensuração e evidenciação da Dívida Ativa, tributária e não-tributária, e respectivo ajuste para perdas.</b>			
Subação	Produto	Responsável	Prazo Final	Situação Atual
	Registros contábeis conforme MCASP.	Secretário (a) de Finanças/Fazenda	01/01/2018	Concluído
Ação	<b>5. Reconhecimento, mensuração e evidenciação das obrigações e provisões por competência.</b>			
Subação	Produto	Responsável	Prazo Final	Situação Atual
	Registros contábeis conforme MCASP.	Secretário (a) de Finanças/Fazenda	Imediato	Concluído
Ação	<b>6. Evidenciação de ativos e passivos contingentes em contas de controle e em notas explicativas.</b>			
Subação	Produto	Responsável	Prazo Final	Situação Atual
	Registros contábeis conforme MCASP.	Secretário (a) de Finanças/Fazenda	01/01/2020	Em andamento
Ação	<b>7. Reconhecimento, mensuração e evidenciação dos bens móveis e imóveis; respectiva depreciação ou exaustão; reavaliação e redução ao valor recuperável (exceto bens do patrimônio cultural e de infraestrutura).</b>			
Subação	Produto	Responsável	Prazo Final	Situação Atual
	Registros contábeis conforme MCASP.	Secretário (a) de Finanças/Fazenda	01/01/2020	Em andamento

## ANEXO IV RESOLUÇÃO TC 047/2018

DEMONSTRATIVO DE IMPLANTAÇÃO DAS NOVAS REGRAS APLICADAS AO SETOR PÚBLICO  
(Item 30, Anexo I, Res.TC nº 047/2018)

<b>Ação</b>	<b>8. Reconhecimento, mensuração e evidenciação dos bens de infraestrutura; respectiva depreciação, amortização ou exaustão; reavaliação e redução ao valor recuperável.</b>			
<b>Subação</b>	<b>Produto</b>	<b>Responsável</b>	<b>Prazo Final</b>	<b>Situação Atual</b>
	Registros contábeis conforme MCASP.	Secretário (a) de Finanças/Fazenda	01/01/2023	Em andamento
<b>Ação</b>	<b>9. Reconhecimento, mensuração e evidenciação dos bens do patrimônio cultural; respectiva depreciação, amortização ou exaustão; reavaliação e redução ao valor recuperável (quando passível de registro segundo IPSAS, NBC TSP e MCASP).</b>			
<b>Subação</b>	<b>Produto</b>	<b>Responsável</b>	<b>Prazo Final</b>	<b>Situação Atual</b>
	Registros contábeis conforme MCASP.	Secretário (a) de Finanças/Fazenda	01/01/2023	Em andamento
<b>Ação</b>	<b>10. Reconhecimento, mensuração e evidenciação das obrigações por competência decorrentes de empréstimos, financiamentos e dívidas contratuais e mobiliárias.</b>			
<b>Subação</b>	<b>Produto</b>	<b>Responsável</b>	<b>Prazo Final</b>	<b>Situação Atual</b>
	Registros contábeis conforme MCASP.	Secretário (a) de Finanças/Fazenda	01/01/2020	Concluído
<b>Ação</b>	<b>11. Reconhecimento, mensuração e evidenciação das obrigações por competência decorrentes de benefícios a empregados (ex.: 13º salário, férias, etc).</b>			
<b>Subação</b>	<b>Produto</b>	<b>Responsável</b>	<b>Prazo Final</b>	<b>Situação Atual</b>
	Registros contábeis conforme MCASP.	Secretário (a) de Finanças/Fazenda	01/01/2018	Concluído
<b>Ação</b>	<b>12. Reconhecimento, mensuração e provisão atuarial do Regime Próprio de Previdência dos Servidores Públicos Civis e Militares.</b>			
<b>Subação</b>	<b>Produto</b>	<b>Responsável</b>	<b>Prazo Final</b>	<b>Situação Atual</b>
	Registros contábeis conforme MCASP.	Secretário (a) de Finanças/Fazenda	Imediato	Concluído
<b>Ação</b>	<b>13. Reconhecimento, mensuração e evidenciação das obrigações com fornecedores por competência.</b>			
<b>Subação</b>	<b>Produto</b>	<b>Responsável</b>	<b>Prazo Final</b>	<b>Situação Atual</b>
	Registros contábeis conforme MCASP.	Secretário (a) de Finanças/Fazenda	01/01/2016	Concluído
<b>Ação</b>	<b>14. Reconhecimento, mensuração e evidenciação das demais obrigações por competência.</b>			
<b>Subação</b>	<b>Produto</b>	<b>Responsável</b>	<b>Prazo Final</b>	<b>Situação Atual</b>
	Registros contábeis conforme MCASP.	Secretário (a) de Finanças/Fazenda	A ser definido em ato normativo específico da STN.	Concluído
<b>Ação</b>	<b>15. Reconhecimento, mensuração e evidenciação de softwares, marcas, patentes, licenças e congêneres, classificados como intangível e eventuais amortizações, reavaliações e redução ao valor recuperável.</b>			
<b>Subação</b>	<b>Produto</b>	<b>Responsável</b>	<b>Prazo Final</b>	<b>Situação Atual</b>
	Registros contábeis conforme MCASP.	Secretário (a) de Finanças/Fazenda	01/01/2021	Concluído
<b>Ação</b>	<b>16. Outros ativos intangíveis e eventuais amortizações e reduções a valor recuperável.</b>			
<b>Subação</b>	<b>Produto</b>	<b>Responsável</b>	<b>Prazo Final</b>	<b>Situação Atual</b>
	Registros contábeis conforme MCASP.	Secretário (a) de Finanças/Fazenda	A ser definido em ato normativo específico da STN.	Concluído
<b>Ação</b>	<b>17. Reconhecimento, mensuração e evidenciação dos investimentos permanentes, e respectivos ajustes para perdas e redução ao valor recuperável.</b>			
<b>Subação</b>	<b>Produto</b>	<b>Responsável</b>	<b>Prazo Final</b>	<b>Situação Atual</b>
	Registros contábeis conforme MCASP.	Secretário (a) de Finanças/Fazenda	01/01/2020	Concluído

PREFEITURA MUNICIPAL DE  
**LIMOEIRO**

Documento Assinado Digitalmente por: LUIZ CARLOS BARROS DA SILVA, JOAO LUIS FERREIRA FILHO, JOSE CRISTOVAM DA SILVA FILHO  
Acesse em: <https://stece.tce.pe.gov.br/epv/validaDoc.seam> Código do documento: 2c8d72b5-12be-4e15-8155-0e08b304bdf8

## ANEXO IV RESOLUÇÃO TC 047/2018

### DEMONSTRATIVO DE IMPLATAÇÃO DAS NOVAS REGRAS APLICADAS AO SETOR PÚBLICO (Item 30, Anexo I, Res.TC nº 047/2018)

<b>Ação</b>	<b>18. Reconhecimento, mensuração e evidenciação dos estoques.</b>			
<b>Subação</b>	<b>Produto</b>	<b>Responsável</b>	<b>Prazo Final</b>	<b>Situação Atual</b>
	Registros contábeis conforme MCASP.	Secretário (a) de Finanças/Fazenda	01/01/2022	Concluído
<b>Ação</b>	<b>19. Reconhecimento, mensuração e evidenciação dos demais aspectos referentes aos procedimentos patrimoniais estabelecidos nas IPSAS, NBC TSP e MCASP.</b>			
<b>Subação</b>	<b>Produto</b>	<b>Responsável</b>	<b>Prazo Final</b>	<b>Situação Atual</b>
	Registros contábeis conforme MCASP.	Secretário (a) de Finanças/Fazenda	A ser definido em ato normativo específico da STN.	Concluído

<b>PROCEDIMENTOS CONTÁBEIS ESPECÍFICOS – PARTE III DO MCASP</b>				
<b>Ação</b>	<b>Registro de Procedimentos Contábeis Específicos – FUNDEB.</b>			
<b>Subação</b>	<b>Produto</b>	<b>Responsável</b>	<b>Prazo Final</b>	<b>Situação Atual</b>
1	Registros contábeis conforme MCASP.	Secretário (a) de Finanças/Fazenda	Imediato	Concluído
<b>Ação</b>	<b>Registro de Procedimentos Contábeis Específicos – OPERAÇÕES DE CRÉDITO.</b>			
<b>Subação</b>	<b>Produto</b>	<b>Responsável</b>	<b>Prazo Final</b>	<b>Situação Atual</b>
1	Registros contábeis conforme MCASP.	Secretário (a) de Finanças/Fazenda	Imediato	Concluído
<b>Ação</b>	<b>Registro de Procedimentos Contábeis Específicos – REGIME PRÓPRIO DE PREVIDÊNCIA.</b>			
<b>Subação</b>	<b>Produto</b>	<b>Responsável</b>	<b>Prazo Final</b>	<b>Situação Atual</b>
1	Registros contábeis conforme MCASP.	Secretário (a) de Finanças/Fazenda	Imediato	Concluído
<b>Ação</b>	<b>Registro de Procedimentos Contábeis Específicos – DÍVIDA ATIVA.</b>			
<b>Subação</b>	<b>Produto</b>	<b>Responsável</b>	<b>Prazo Final</b>	<b>Situação Atual</b>
1	Registros contábeis conforme MCASP.	Secretário (a) de Finanças/Fazenda	Imediato	Concluído
<b>Ação</b>	<b>Registro de Procedimentos Contábeis Específicos – PRECATÓRIOS.</b>			
<b>Subação</b>	<b>Produto</b>	<b>Responsável</b>	<b>Prazo Final</b>	<b>Situação Atual</b>
1	Registros contábeis conforme MCASP.	Secretário (a) de Finanças/Fazenda	Imediato	Concluído
<b>Ação</b>	<b>Registro de Procedimentos Contábeis Específicos – CONSÓRCIOS.</b>			
<b>Subação</b>	<b>Produto</b>	<b>Responsável</b>	<b>Prazo Final</b>	<b>Situação Atual</b>
1	Registros contábeis conforme MCASP.	Secretário (a) de Finanças/Fazenda	Imediato	Concluído

<b>PLANO DE CONTAS APLICADO AO SETOR PÚBLICO – PARTE IV DO MCASP</b>				
<b>Ação</b>	<b>Adoção de Procedimentos Contábeis Orçamentários</b>			
<b>Subação</b>	<b>Produto</b>	<b>Responsável</b>	<b>Prazo Final</b>	<b>Situação Atual</b>
1	Evidenciação das demonstrações contábeis com a Nova estrutura do MCASP	Secretário (a) de Finanças/Fazenda	Imediato	Concluído

PREFEITURA MUNICIPAL DE LIMOEIRO

PRAÇA COMENDADOR PESTANA, 113 CENTRO, LIMOEIRO-PE.  
55700-000 - CNPJ 11.097.292/0001-49  
FONE:(81) 3628-9700 - 3628.9701  
[www.limoeiro.pe.gov.br](http://www.limoeiro.pe.gov.br) - [contato@limoeiro.pe.gov.br](mailto:contato@limoeiro.pe.gov.br)

PREFEITURA MUNICIPAL DE  
**LIMOEIRO**

Documento Assinado Digitalmente por: LUIZ CARLOS BARROS DA SILVA, JOAO LUIS FERREIRA FILHO, JOSE CRISTOVAM DA SILVA FILHO  
Acesse em: <https://stc.e-ice.pe.gov.br/epp/validaDoc.seam> Código do documento: 2c8d72b5-12be-4e15-8155-0e08b304bdf8

## ANEXO IV RESOLUÇÃO TC 047/2018

### DEMONSTRATIVO DE IMPLATAÇÃO DAS NOVAS REGRAS APLICADAS AO SETOR PÚBLICO (Item 30, Anexo I, Res.TC nº 047/2018)

PLANO DE CONTAS APLICADO AO SETOR PÚBLICO – PARTE V DO MCASP					
Adoção de Procedimentos Contábeis Orçamentários					
Ação	Subação	Produto	Responsável	Prazo Final	Situação Atual
	1	Evidenciação das demonstrações contábeis com a Nova estrutura do MCASP	Secretário (a) de Finanças/Fazenda	Imediato	Concluído

**JOÃO LUIS FERREIRA FILHO**  
Prefeito

**JOSÉ CRISTOVAM DA SILVA FILHO**  
Contador  
CRC PE Nº 025898/O-0

**PREFEITURA MUNICIPAL DE LIMOEIRO**

PRAÇA COMENDADOR PESTANA, 113 CENTRO, LIMOEIRO-PE.  
55700-000 - CNPJ 11.097.292/0001-49  
FONE:(81) 3628-9700 - 3628.9701  
[www.limoeiro.pe.gov.br](http://www.limoeiro.pe.gov.br) - [contato@limoeiro.pe.gov.br](mailto:contato@limoeiro.pe.gov.br)

**Prefeitura Municipal de Limoeiro**

Secretaria Municipal de Fazenda

Departamento de Contabilidade

Anexo V A - Relação Consolidada de Restos a Pagar Processados e Não Processados, inscritos no Exercício Corrente

**Balancos Gerais - Exercício de 2018 - Consolidado**

Número	Data	Data da Liquidação	Classificação Funcional Programática*	Favorecido	Valor Processado	Valor Não Processado
<b>Função: 1</b>					<b>0,00</b>	<b>8.000,00</b>
			<b>Legislativa</b>			
			<b>Órgão: Câmara Municipal de Limoeiro</b>		<b>0,00</b>	<b>8.000,00</b>
			<b>Unidade Orçamentária: 10.100 CORPO DELIBERATIVO E SECRETARIA</b>		<b>0,00</b>	<b>8.000,00</b>
			<b>Origem de Recurso: 5-Recursos Próprios - (Ordinário, não vinculado)</b>		<b>0,00</b>	<b>8.000,00</b>
0000015	05/12/2018		01 031 0001 2002 3390.39 999	CÂMARA MUNICIPAL DE VEREADORES DE LIMOEIRO	0,00	8.000,00

Documento Assinado Digitalmente por: JOSE CRISTOVAM DA SILVA FILHO, JOAO LUIS FERREIRA FILHO  
Acesse em <https://etec.ice.pe.gov.br/ep/validaDoc.seam> Código do documento: bc2edac9-326c-4202-bde2-33b2c6f6a3f0

**Prefeitura Municipal de Limoeiro**

Secretaria Municipal de Fazenda

Departamento de Contabilidade

Anexo V A - Relação Consolidada de Restos a Pagar Processados e Não Processados, inscritos no Exercício Corrente

**Balanços Gerais - Exercício de 2018 - Consolidado**

Número	Data	Data da Liquidação	Classificação Funcional Programática*	Favorecido	Valor Processado	Valor Não Processado
<b>Função: 2 Judiciário</b>					<b>0,00</b>	<b>97.843,91</b>
<b>Órgão: Prefeitura Municipal de Limoeiro</b>					<b>0,00</b>	<b>97.843,91</b>
<b>Unidade Orçamentária: 20.102 PROCURADORIA GERAL DO MUNICIPIO</b>					<b>0,00</b>	<b>32.288,66</b>
<b>Origem de Recurso: 5-Recursos Próprios - (Ordinário, não vinculado)</b>					<b>0,00</b>	<b>32.288,66</b>
0001743	19/11/2018		02 062 0014 2201 3190.11 999	PREFEITURA MUNICIPAL DE LIMOEIRO	0,00	17.172,00
0001744	19/11/2018		02 062 0014 2201 3190.11 999	PREFEITURA MUNICIPAL DE LIMOEIRO	0,00	15.116,66
<b>Unidade Orçamentária: 20.800 SECRETARIA DE ASSUNTOS JURÍDICOS</b>					<b>0,00</b>	<b>65.555,25</b>
<b>Origem de Recurso: 5-Recursos Próprios - (Ordinário, não vinculado)</b>					<b>0,00</b>	<b>65.555,25</b>
0001735	19/11/2018		02 062 0048 2333 3190.11 999	PREFEITURA MUNICIPAL DE LIMOEIRO	0,00	13.716,67
0001736	19/11/2018		02 062 0048 2333 3190.11 999	PREFEITURA MUNICIPAL DE LIMOEIRO	0,00	24.761,12
0001738	19/11/2018		02 062 0048 2333 3190.11 999	PREFEITURA MUNICIPAL DE LIMOEIRO	0,00	3.708,33
0001745	19/11/2018		02 062 0048 2333 3190.04 999	PREFEITURA MUNICIPAL DE LIMOEIRO	0,00	23.369,13

Documento Assinado Digitalmente por: JOSE CRISTOVAM DA SILVA FILHO, JOAO LUIS FERREIRA FILHO  
 Acesse em <https://etec.tce.pe.gov.br/ep/validaDoc.seam> Código do documento: bc2edac9-326c-4202-bde2-33b2c6f6a3f0

**Prefeitura Municipal de Limoeiro**

Secretaria Municipal de Fazenda

Departamento de Contabilidade

Anexo V A - Relação Consolidada de Restos a Pagar Processados e Não Processados, inscritos no Exercício Corrente

**Balancos Gerais - Exercício de 2018 - Consolidado**

Número	Data	Data da Liquidação	Classificação Funcional Programática*	Favorecido	Valor Processado	Valor Não Processado
<b>Função: 4 Administração</b>					<b>594.655,66</b>	<b>677.680,99</b>
<b>Órgão: Prefeitura Municipal de Limoeiro</b>					<b>594.655,66</b>	<b>677.680,99</b>
<b>Unidade Orçamentária: 20.100 GABINETE DO PREFEITO</b>					<b>483,29</b>	<b>0,00</b>
Origem de Recurso: 5-Recursos Próprios - (Ordinário, não vinculado)					<b>483,29</b>	<b>0,00</b>
0000410	27/02/2018	17/09/2018	04 122 0020 2205 3390.39 74	COMPANHIA PERNAMBUCANA DE SANEAMENTO - COMPESA-COMPESA	296,95	0,00
		28/09/2018				
		19/11/2018				
		03/12/2018				
		14/12/2018				
0000460	08/03/2018	30/11/2018	04 122 0020 2204 3390.39 43	TELEMAR NORTE LESTE S/A-TELEMAR	186,34	0,00
		03/12/2018				
<b>Unidade Orçamentária: 20.101 GABINETE DO PREFEITO</b>					<b>51.223,56</b>	<b>57.437,12</b>
Origem de Recurso: 5-Recursos Próprios - (Ordinário, não vinculado)					<b>51.223,56</b>	<b>57.437,12</b>
0000088	02/01/2018	27/09/2018	04 122 0055 2202 3190.11 999	PREFEITURA MUNICIPAL DE LIMOEIRO	13.200,00	0,00
0000093	02/01/2018	27/09/2018	04 122 0055 2202 3190.11 999	PREFEITURA MUNICIPAL DE LIMOEIRO	4.650,00	0,00
0000099	02/01/2018	02/05/2018	04 122 0055 2202 3190.11 999	PREFEITURA MUNICIPAL DE LIMOEIRO	967,37	0,00
		28/05/2018				
0000858	25/05/2018		04 122 0055 2202 3190.05 999	PREFEITURA MUNICIPAL DE LIMOEIRO	0,00	268,29
0001309	23/07/2018	23/07/2018	04 122 0055 2202 3390.39 999	COMPANHIA EDITORA DE PERNAMBUCO - DIÁRIO OFICIAL	1.131,18	0,00
0001611	05/11/2018	29/11/2018	04 122 0055 2202 3190.11 999	PREFEITURA MUNICIPAL DE LIMOEIRO	8.383,33	0,00
		19/12/2018				
0001615	05/11/2018	18/12/2018	04 122 0055 2202 3190.11 999	PREFEITURA MUNICIPAL DE LIMOEIRO	12.408,33	0,00
0001616	05/11/2018	29/11/2018	04 122 0055 2202 3190.11 999	PREFEITURA MUNICIPAL DE LIMOEIRO	10.483,35	0,00
		18/12/2018				
0001916	28/12/2018		04 122 0055 2202 3190.11 999	PREFEITURA MUNICIPAL DE LIMOEIRO	0,00	11.651,15
0001927	28/12/2018		04 122 0055 2202 3190.11 999	PREFEITURA MUNICIPAL DE LIMOEIRO	0,00	30.000,00
0001938	28/12/2018		04 122 0055 2202 3190.04 999	PREFEITURA MUNICIPAL DE LIMOEIRO	0,00	15.517,68
<b>Unidade Orçamentária: 20.107 SECRETARIA EXECUTIVA DE IMPRENSA E COMUNICAÇÃO</b>					<b>5.824,00</b>	<b>0,00</b>
Origem de Recurso: 5-Recursos Próprios - (Ordinário, não vinculado)					<b>5.824,00</b>	<b>0,00</b>
0001205	10/08/2018	10/08/2018	04 131 0042 2331 3390.39 74	AGRESTE RADIODIFUSAO LTDA-RADIO CULTURAL FM	5.824,00	0,00
<b>Unidade Orçamentária: 20.200 SEC. MUNICIPAL DE ADMINISTRAÇÃO, TRÂNSITO E SEGURANÇA CIDADÃ</b>					<b>451.937,28</b>	<b>385.843,49</b>

Documento Assinado Digitalmente por: JOSE CRISTOVAM DA SILVA FILHO, JOAO LUIS FERREIRA FILHO  
 Acesso em: https://etecfzce.pe.gov.br/ep/validaDoc.seam?Codigo\_documento: bc2edac9-326c-4202-bde2-83b2ccf6a3f0

# Prefeitura Municipal de Limoeiro

Secretaria Municipal de Fazenda

Departamento de Contabilidade

Anexo V A - Relação Consolidada de Restos a Pagar Processados e Não Processados, inscritos no Exercício Corrente

Documento Assinado Digitalmente por: JOSE CRISTOVAM DA SILVA FILHO, JOAO LUIS FERREIRA FILHO  
Acesse em https://etec.ce.gov.br/ep/validaDoc.seam Código do documento: bc2e1ac9-326c-4202-bde2-33b2ccf6a3f0

## Balancos Gerais - Exercício de 2018 - Consolidado

Número	Data	Data da Liquidação	Classificação Funcional Programática*	Favorecido	Valor Processado	Valor Não Processado
<b>Função: 4 Administração</b>					<b>594.655,66</b>	<b>677.680,99</b>
<b>Órgão: Prefeitura Municipal de Limoeiro</b>					<b>594.655,66</b>	<b>677.680,99</b>
<b>Unidade Orçamentária: 20.200 SEC. MUNICIPAL DE ADMINISTRAÇÃO, TRÂNSITO E SEGURANÇA CIDADÃ</b>					<b>451.937,28</b>	<b>385.843,49</b>
<b>Origem de Recurso: 5-Recursos Próprios - (Ordinário, não vinculado)</b>					<b>451.937,28</b>	<b>385.843,49</b>
0000007	02/01/2018	20/06/2018 23/08/2018	04 122 0021 2208 3390.39 33	TELEMAR NORTE LESTE S/A-TELEMAR	1.087,15	0,00
0000009	02/01/2018		04 122 0021 2208 3390.39 30	COMPANHIA PERNAMBUCANA DE SANEAMENTO - COMPESA-COMPESA	57,13	345,68
0000010	02/01/2018	28/12/2018	04 122 0021 2208 3390.39 29	CELPE - COMPANHIA ENERGÉTICA DE PERNAMBUCO	170,12	0,00
0000103	02/01/2018	30/07/2018	04 122 0021 2208 3190.11 999	PREFEITURA MUNICIPAL DE LIMOEIRO	5.540,73	0,00
0000106	02/01/2018	25/07/2018 07/11/2018	04 122 0021 2208 3390.39 74	CARLOS EDUARDO AGUIAR DE SOUZA	17.100,00	450,00
0000107	02/01/2018	27/11/2018 18/12/2018	04 122 0021 2208 3390.39 74	OSMAR FERREIRA DA SILVA COMÉRCIO - ME	16.320,15	11.897,85
0000109	02/01/2018		04 122 0021 2208 3390.39 74	DIÁRIO SERVIÇOS DE INTERMEDIÇÃO EM PUBLICAÇÕES LT	1.583,19	0,00
0000115	02/01/2018		04 122 0021 2209 3190.91 999	SILVÉRIO ALEXANDRE GOMES DA SILVA	0,00	2.334,72
0000117	02/01/2018		04 122 0021 2209 3190.91 999	SEVERINA MARIA DE SOUZA	0,00	2.794,91
0000118	02/01/2018		04 122 0021 2209 3190.91 999	JOSEFA ALEXANDRE DE SOUZA	0,00	3.235,21
0000119	02/01/2018		04 122 0021 2209 3190.91 999	FRANCISCA PIO DE ARRUDA	0,00	2.480,96
0000120	02/01/2018		04 122 0021 2209 3190.91 999	LINDALVA MARIA DO NASCIMENTO FAUSTINO	0,00	2.278,24
0000121	02/01/2018		04 122 0021 2209 3190.91 999	MARIA MADALENA DOMINGOS	0,00	2.480,96
0000123	02/01/2018		04 122 0021 2209 3190.91 999	MARIA VIRGÍNIA DA SILVA	0,00	2.423,60
0000124	02/01/2018		04 122 0021 2209 3190.91 999	LINDACIR BEZERRA DE MELO	0,00	2.141,02
0000125	02/01/2018		04 122 0021 2209 3190.91 999	MARIA JOSÉ BEZERRA DA SILVA	0,00	3.254,64
0000126	02/01/2018		04 122 0021 2209 3190.91 999	MARIA DE FÁTIMA FALCÃO DE PONTES PRADO	0,00	2.570,25
0000127	02/01/2018		04 122 0021 2209 3190.91 999	FÁBIA TACIANA CÂNDIDO MARINHO	0,00	1.004,20
0000128	02/01/2018		04 122 0021 2209 3190.91 999	JOSÉ HIGINIO CORREIA DE OLIVEIRA	0,00	376,56
0000129	02/01/2018		04 122 0021 2209 3190.91 999	JOSÉ HIGINIO CORREIA DE OLIVEIRA	0,00	1.032,40
0000130	02/01/2018		04 122 0021 2209 3190.91 999	AMARILDO ELIAS DAS CHAGAS	0,00	2.435,28
0000131	02/01/2018		04 122 0021 2209 3190.91 999	JOSÉ HIGINIO CORREIA DE OLIVEIRA	0,00	953,22
0000132	02/01/2018		04 122 0021 2209 3190.91 999	ROSÂNGELA COSTA DE SOUZA	0,00	2.442,96
0000133	02/01/2018		04 122 0021 2209 3190.91 999	JOSÉ HIGINIO CORREIA DE OLIVEIRA	0,00	488,59
0000134	02/01/2018		04 122 0021 2209 3190.91 999	JOSÉ APRÍGIO DE ALCÂNTARA	0,00	1.749,75
0000135	02/01/2018		04 122 0021 2209 3190.91 999	JOSÉ HIGINIO CORREIA DE OLIVEIRA	0,00	174,97
0000136	02/01/2018		04 122 0021 2209 3190.91 999	OTTO CAVALCANTI DE ALMEIDA	0,00	2.570,25
0000137	02/01/2018		04 122 0021 2209 3190.91 999	MARIA JOSÉ DA SILVA FREITAS	0,00	28.062,30
0000138	02/01/2018		04 122 0021 2209 3190.91 999	JOSÉ HIGINIO CORREIA DE OLIVEIRA	0,00	2.806,23
0000139	02/01/2018		04 122 0021 2209 3190.91 999	MARIA DE FÁTIMA OLIVEIRA DE LIMA	0,00	3.428,95
0000140	02/01/2018		04 122 0021 2209 3190.91 999	JOSÉ HIGINIO CORREIA DE OLIVEIRA	0,00	675,79
0000148	02/01/2018		04 122 0021 2209 3190.91 999	INÊS ANA DE ALMEIDA SILVA	0,00	7.074,43
0000149	02/01/2018		04 122 0021 2209 3190.91 999	JOSÉ HIGINIO CORREIA DE OLIVEIRA	0,00	1.375,58
0000150	02/01/2018		04 122 0021 2209 3190.91 999	MARIA DE FÁTIMA MACHADO DA SILVA	0,00	2.190,07
0000151	02/01/2018		04 122 0021 2209 3190.91 999	RICARDO LUÍS DE ANDRADE NUNES	0,00	219,00
0000152	02/01/2018		04 122 0021 2209 3190.91 999	INÁCIA BARBOSA DOMINGOS	0,00	3.158,62
0000153	02/01/2018		04 122 0021 2209 3190.91 999	JOSÉ HIGINIO CORREIA DE OLIVEIRA	0,00	473,79
0000154	02/01/2018		04 122 0021 2209 3190.91 999	MARIA ANTÔNIA SILVESTRE DE ARRUDA	0,00	4.733,82
0000155	02/01/2018		04 122 0021 2209 3190.91 999	RICARDO LUÍS DE ANDRADE NUNES	0,00	4.733,82
0000156	02/01/2018		04 122 0021 2209 3190.91 999	ABIGAIL HAYDEE CAVALCANTE FONTES	0,00	2.885,56
0000157	02/01/2018	30/04/2018 30/04/2018 07/06/2018 26/06/2018 26/06/2018	04 122 0021 2208 3390.39 13	NUNES & NUNES TRANSPORTE E LOCAÇÕES LTDA ME	180.832,04	7.586,36
0000158	02/01/2018		04 122 0021 2209 3190.91 999	MARIA GOMES DA SILVA ARAGÃO	0,00	3.640,20
0000159	02/01/2018		04 122 0021 2209 3190.91 999	RICARDO LUÍS DE ANDRADE NUNES	0,00	546,03
0000160	02/01/2018		04 122 0021 2209 3190.91 999	MARIA LUIZA DA SILVA	0,00	3.394,68
0000161	02/01/2018		04 122 0021 2209 3190.91 999	RICARDO LUÍS DE ANDRADE NUNES	0,00	509,20
0000162	02/01/2018		04 122 0021 2209 3190.91 999	SEVERINA ALVES DA SILVA	0,00	1.383,70
0000163	02/01/2018		04 122 0021 2209 3190.91 999	RICARDO LUÍS DE ANDRADE NUNES	0,00	207,56
0000164	02/01/2018		04 122 0021 2209 3190.91 999	FABIANA DE PONTES HERÁCLIO	0,00	7.018,74
0000165	02/01/2018		04 122 0021 2209 3190.91 999	JOSÉ HIGINIO CORREIA DE OLIVEIRA	0,00	2.632,02
0000166	02/01/2018		04 122 0021 2209 3190.91 999	JOSÉ HIGINIO CORREIA DE OLIVEIRA	0,00	2.632,02
0000167	02/01/2018		04 122 0021 2209 3190.91 999	JOSÉ NILSON DE ALBUQUERQUE	0,00	1.955,98

**Prefeitura Municipal de Limoeiro**

Secretaria Municipal de Fazenda

Departamento de Contabilidade

Anexo V A - Relação Consolidada de Restos a Pagar Processados e Não Processados, inscritos no Exercício Corrente

**Balancos Gerais - Exercício de 2018 - Consolidado**

Número	Data	Data da Liquidação	Classificação Funcional Programática*	Favorecido	Valor Processado	Valor Não Processado
<b>Função: 4 Administração</b>					<b>594.655,66</b>	<b>677.680,99</b>
<b>Órgão: Prefeitura Municipal de Limoeiro</b>					<b>594.655,66</b>	<b>677.680,99</b>
<b>Unidade Orçamentária: 20.200 SEC. MUNICIPAL DE ADMINISTRAÇÃO, TRÂNSITO E SEGURANÇA CIDADÃ</b>					<b>451.937,28</b>	<b>385.843,49</b>
<b>Origem de Recurso: 5-Recursos Próprios - (Ordinário, não vinculado)</b>					<b>451.937,28</b>	<b>385.843,49</b>
0000168	02/01/2018		04 122 0021 2209 3190.91 999	JOSEILTON MARTINS DA SILVA	0,00	1.664,51
0000169	02/01/2018		04 122 0021 2209 3190.91 999	BRENO LIMA GALIZA DA SILVA	0,00	1.711,21
0000170	02/01/2018		04 122 0021 2209 3190.91 999	ANTÔNIO BARBOSA DE SOUZA	0,00	1.782,03
0000171	02/01/2018		04 122 0021 2209 3190.91 999	CARLOS ALBERTO GOMES	0,00	1.925,82
0000172	02/01/2018		04 122 0021 2209 3190.91 999	JOSÉ HIGINIO CORREIA DE OLIVEIRA	0,00	903,38
0000176	02/01/2018	17/08/2018	04 122 0021 2208 3390.39 33	COMPANHIA EDITORA DE PERNAMBUCO - DIÁRIO OFICIAL	1.730,04	152,08
0000182	02/01/2018	10/07/2018 09/11/2018 13/11/2018	04 122 0021 2208 3390.39 74	DP - PAR PARTICIPAÇÃO, INVESTIMENTOS E SERVIÇOS S.	6.400,00	1.600,00
0000204	11/01/2018		04 122 0021 2208 3390.39 74	IBAMA-INST. BRAS. MEIO AMB. E RECUR. NAT. RENOVAVE	1.974,78	0,00
0000213	12/01/2018		04 122 0021 2208 3390.39 74	NP CAPACITAÇÃO E SOLUÇÕES TECNOLÓGICAS LTDA	0,00	7.990,00
0000217	12/01/2018		04 122 0021 2208 3390.39 30	COMPANHIA PERNAMBUCANA DE SANEAMENTO - COMPESA-COMPESA	1.776,02	0,00
0000227	18/01/2018	13/11/2018 17/12/2018 28/12/2018	04 122 0021 2208 3390.36 14	MARIA BETÂNIA DE MELO SILVA	2.460,00	0,00
0000228	18/01/2018	28/12/2018	04 122 0021 2208 3390.39 43	TELEMAR NORTE LESTE S/A-TELEMAR	580,67	0,00
0000231	18/01/2018		04 122 0021 2208 3390.39 74	DETRAN - PE	0,00	38,27
0000253	19/01/2018		04 122 0021 2209 3190.91 999	MARIA DO CARMO FELIX DA SILVA	0,00	1.328,47
0000254	22/01/2018		04 122 0021 2209 3190.91 999	FÁTIMA MARIA DE MELO PAULA	0,00	1.491,90
0000255	22/01/2018		04 122 0021 2209 3190.91 999	VANILDO GOMES DE LIMA	0,00	1.896,91
0000256	22/01/2018	24/04/2018	04 122 0021 2209 3190.91 999	OTTO CAVALCANTI DE ALMEIDA	471,73	0,00
0000260	25/01/2018	17/12/2018 28/12/2018	04 122 0021 2208 3390.36 45	MÁRCIA MARIA DE MELO ARRUDA	25.500,00	0,00
0000263	25/01/2018	17/12/2018 28/12/2018	04 122 0021 2208 3390.36 14	MARIA MONTENEGRO DE OLIVEIRA SOUZA	1.600,00	0,00
0000265	26/01/2018	17/12/2018 28/12/2018	04 122 0021 2208 3390.36 14	NELI MARIA CONCEIÇÃO DA SILVA	1.400,00	0,00
0000267	26/01/2018	26/06/2018 26/06/2018	04 122 0021 2208 3190.05 999	PREFEITURA MUNICIPAL DE LIMOEIRO	31,71	0,00
0000274	26/01/2018	29/11/2018	04 122 0021 2208 3190.11 999	PREFEITURA MUNICIPAL DE LIMOEIRO	1.068,36	0,00
0000277	26/01/2018		04 122 0021 2208 3191.13 999	FUNDO PREVIDENCIARIO DO MUNICIPIO DE LIMOEIRO-LIMOPREV	0,00	3.111,31
0000281	26/01/2018	28/02/2018 28/03/2018 30/04/2018 30/05/2018 27/06/2018	04 122 0021 2208 3191.13 999	FUNDO PREVIDENCIARIO DO MUNICIPIO DE LIMOEIRO-LIMOPREV	48.733,32	0,00
0000358	09/02/2018	20/06/2018	04 122 0021 2208 3390.39 43	TELEMAR NORTE LESTE S/A-TELEMAR	484,11	0,00
0000395	10/01/2018	25/10/2018	04 122 0021 2208 3390.39 74	CONFEDERACAO NACIONAL DOS MUNICIPIOS - CNM	1.476,00	0,00
0000396	26/02/2018	17/12/2018 28/12/2018	04 122 0021 2208 3390.36 14	JOSÉ DE MOURA LIMA	7.500,00	3.750,00
0000454	06/03/2018	17/12/2018 28/12/2018	04 122 0021 2208 3390.39 74	MINISTÉRIO DO EXÉRCITO - 7ª R. E 7ª D EXÉRCITO	2.862,00	0,00
0000456	07/03/2018	03/12/2018	04 122 0021 2208 3390.39 43	TELEMAR NORTE LESTE S/A-TELEMAR	667,45	0,00
0000457	08/03/2018	11/09/2018 26/09/2018	04 122 0021 2208 3390.39 43	TELEMAR NORTE LESTE S/A-TELEMAR	599,37	0,00
0000504	19/03/2018		04 122 0021 2208 3390.39 74	JMJ ASSESSORIA E CONSULTORIA CONTÁBIL LTDA - EPP	1.100,00	0,00
0000539	23/03/2018	17/12/2018	04 122 0021 2208 3390.36 14	MARIA DO SOCORRO CAVALCANTI DE PONTES	1.000,00	0,00
0000540	23/03/2018	17/12/2018 28/12/2018	04 122 0021 2208 3390.39 10	ASSOCIAÇÃO ATLETICA BANCO DO BRASIL-AABB	4.000,00	6.000,00
0000547	23/03/2018		04 122 0021 2209 3190.91 999	RICARDO LUÍS DE ANDRADE NUNES	0,00	432,83
0000650	13/04/2018	17/12/2018 28/12/2018	04 122 0021 2208 3390.36 45	EDVÂNIA SABINO DE OLIVEIRA	1.580,00	1.185,00
0000667	17/04/2018	13/11/2018 17/12/2018 28/12/2018	04 122 0021 2208 3390.36 14	MARIA DO CARMO CAVALCANTI DE AMORIM	3.450,00	3.450,00
0000671	17/04/2018		04 122 0021 2209 3190.91 999	SEVERINA MARIANE SOUZA SAMPAIO	0,00	15.094,77

Documento Assinado Digitalmente por: JOSE CRISTOVAM DA SILVA FILHO, JOAO LUIS FERREIRA FILHO  
Acesse em <https://etecfice.pe.gov.br/ep/validaDoc.seam> Código do documento: bc2e4ac9-326c-4202-bde2-33b2ccf6a3f0

# Prefeitura Municipal de Limoeiro

Secretaria Municipal de Fazenda

Departamento de Contabilidade

Anexo V A - Relação Consolidada de Restos a Pagar Processados e Não Processados, inscritos no Exercício Corrente

## Balancos Gerais - Exercício de 2018 - Consolidado

Número	Data	Data da Liquidação	Classificação Funcional Programática*	Favorecido	Valor Processado	Valor Não Processado
<b>Função: 4 Administração</b>					<b>594.655,66</b>	<b>677.680,99</b>
<b>Órgão: Prefeitura Municipal de Limoeiro</b>					<b>594.655,66</b>	<b>677.680,99</b>
<b>Unidade Orçamentária: 20.200 SEC. MUNICIPAL DE ADMINISTRAÇÃO, TRÂNSITO E SEGURANÇA CIDADÃ</b>					<b>451.937,28</b>	<b>385.843,49</b>
<b>Origem de Recurso: 5-Recursos Próprios - (Ordinário, não vinculado)</b>					<b>451.937,28</b>	<b>385.843,49</b>
0000672	17/04/2018		04 122 0021 2209 3190.91 999	IVANIZE FARIAS DE LUNA	0,00	1.152,12
0000673	17/04/2018		04 122 0021 2209 3190.91 999	JOSÉ HIGINIO CORREIA DE OLIVEIRA	0,00	115,21
0000674	17/04/2018		04 122 0021 2209 3190.91 999	JOÃO MARIA DOS SANTOS	0,00	4.107,56
0000676	17/04/2018		04 122 0021 2209 3190.91 999	PAULO SOARES DE NEGREIRO	0,00	821,51
0000683	18/04/2018	17/12/2018	04 122 0021 2208 3390.36 14	JAILSON GOMES GALDINO	2.000,00	3.000,00
		28/12/2018				
0000760	03/05/2018	20/06/2018	04 122 0021 2208 3390.39 74	LINK CARD ADMINISTRADORA DE BENEFÍCIOS EIRELI - EP	28,28	0,00
0000766	04/05/2018	17/12/2018	04 122 0021 2208 3390.36 14	JOSEFA MARIA DA CONCEIÇÃO	600,00	1.200,00
		28/12/2018				
0000802	10/05/2018	17/12/2018	04 122 0021 2208 3390.36 45	MARIA ROCHE GUERRA RAMODRIGUES MONTEIRO PERUNIZ	2.400,00	4.800,00
		28/12/2018				
0000809	11/05/2018	12/07/2018	04 122 0021 2208 3390.39 43	TELEMAR NORTE LESTE S/A-TELEMAR	3.655,18	0,00
0000817	14/05/2018		04 122 0021 2209 3190.91 999	ROSINEIDE JUSTINA CORREIA	0,00	2.394,25
0000818	14/05/2018		04 122 0021 2209 3190.91 999	ADRIANA GILVETE FERREIRA CAVALCANTE	0,00	2.048,52
0000829	17/05/2018	17/12/2018	04 122 0021 2208 3390.36 14	MAURÍCIO ARAÚJO DE SOUZA	1.274,00	2.548,00
		28/12/2018				
0000871	01/06/2018		04 122 0021 2208 3390.39 74	JMJ ASSESSORIA E CONSULTORIA CONTÁBIL LTDA - EPP	0,00	6.100,00
0000899	12/06/2018	31/10/2018	04 122 0021 2208 3390.39 74	SOCIEDADE DOS CRIADORES DE LIMOEIRO	5.875,00	4.700,00
		31/10/2018				
		28/12/2018				
0000922	19/06/2018		04 122 0021 2208 3390.39 74	NUNES & NUNES TRANSPORTE E LOCAÇÕES LTDA ME	0,00	10.758,88
0000966	05/07/2018		04 122 0021 2208 3390.39 33	TELEMAR NORTE LESTE S/A-TELEMAR	0,00	4.269,63
0001011	10/07/2018		04 122 0021 2208 3390.30 52	GENILSON JOSÉ OLIVEIRA - ME	0,00	21.506,00
0001070	18/07/2018		04 122 0021 2208 3390.39 74	COMPANHIA EDITORA DE PERNAMBUCO - DIÁRIO OFICIAL	0,00	17,68
0001191	08/08/2018		04 122 0021 2209 3190.91 999	SEVERINA SANTANA DA SILVA	0,00	5.414,99
0001295	30/07/2018	30/07/2018	04 122 0021 2208 3191.13 999	FUNDO PREVIDENCIARIO DO MUNICIPIO DE LIMOEIRO-LIMOPREV	70.484,22	9.515,78
		31/08/2018				
		27/09/2018				
		30/10/2018				
		30/11/2018				
		28/12/2018				
0001353	03/09/2018		04 122 0021 2208 3390.39 74	EMPRESA BRASILEIRA DE CORREIOS E TELEGRAFOS-CORREIOS	0,00	323,13
0001447	28/09/2018	30/11/2018	04 122 0021 2208 3390.39 74	TELEMAR NORTE LESTE S/A-TELEMAR	269,39	0,00
		03/12/2018				
0001517	25/10/2018		04 122 0021 2209 3190.91 999	VÂNIA MARIA JACINTO DA SILVA	0,00	5.099,47
0001518	25/10/2018		04 122 0021 2209 3190.91 999	JOSÉ HIGINIO CORREIA DE OLIVEIRA	0,00	509,94
0001585	01/11/2018	29/11/2018	04 122 0021 2208 3390.39 74	LUÍS HENRIQUE A DE MELO E SILVA ME	9.000,00	0,00
		19/12/2018				
0001623	06/11/2018	06/11/2018	04 122 0021 2208 3390.39 999	ERIKSON RONNEY PEDROZA DA SILVA-THEO ELETRICISTA	3.000,00	3.000,00
		03/12/2018				
0001666	09/11/2018		04 122 0021 2208 3390.39 74	TELEMAR NORTE LESTE S/A-TELEMAR	0,00	1.651,03
0001667	09/11/2018		04 122 0021 2208 3390.39 999	CONFEDERACAO NACIONAL DOS MUNICIPIOS - CNM	0,00	1.476,00
0001668	09/11/2018		04 122 0021 2208 3390.39 74	CELPE - COMPANHIA ENERGÉTICA DE PERNAMBUCO	0,00	37,57
0001670	09/11/2018	28/12/2018	04 122 0021 2208 3390.36 999	MARIA DO SOCORRO CAVALCANTI DE PONTES	500,00	0,00
0001672	09/11/2018		04 122 0021 2208 3390.30 52	PEREIRA & LUNA LTDA ME	0,00	49,50
0001674	09/11/2018		04 122 0021 2208 3390.39 74	RAFAEL DE OLIVEIRA SIMÕES	0,00	5.000,00
0001675	09/11/2018		04 122 0021 2208 3390.39 74	RAFAEL DE OLIVEIRA SIMÕES	0,00	5.000,00
0001676	09/11/2018		04 122 0021 2208 3390.39 74	RAFAEL DE OLIVEIRA SIMÕES	0,00	5.550,00
0001700	16/11/2018		04 122 0021 2208 3390.30 999	PEREIRA & LUNA LTDA ME	0,00	170,50
0001703	19/11/2018		04 122 0021 2208 3390.30 999	PEREIRA & LUNA LTDA ME	0,00	44,00
0001704	19/11/2018		04 122 0021 2208 3390.30 999	PEREIRA & LUNA LTDA ME	0,00	88,00
0001706	19/11/2018		04 122 0021 2208 3390.30 999	PEREIRA & LUNA LTDA ME	0,00	82,50
0001755	22/11/2018		04 122 0021 2208 3390.39 999	ELMAR PROCESSAMENTO DE DADOS EIRELI - EPP	0,00	650,00
0001762	27/11/2018		04 122 0021 2208 3390.39 999	ELMAR PROCESSAMENTO DE DADOS	0,00	1.750,00

Documento Assinado Digitalmente por: JOSE CRISTOVAM DA SILVA FILHO, JOAO LUIS FERREIRA FILHO  
Acesse em https://etecitec.pe.gov.br/ep/validaDoc.seam Código do documento: bc2edac9-326c-4202-bde2-33b2c6fa3f0

**Prefeitura Municipal de Limoeiro**

Secretaria Municipal de Fazenda

Departamento de Contabilidade

Anexo V A - Relação Consolidada de Restos a Pagar Processados e Não Processados, inscritos no Exercício Corrente

**Balancos Gerais - Exercício de 2018 - Consolidado**

Número	Data	Data da Liquidação	Classificação Funcional Programática*	Favorecido	Valor Processado	Valor Não Processado
<b>Função: 4 Administração</b>					<b>594.655,66</b>	<b>677.680,99</b>
<b>Órgão: Prefeitura Municipal de Limoeiro</b>					<b>594.655,66</b>	<b>677.680,99</b>
<b>Unidade Orçamentária: 20.200 SEC. MUNICIPAL DE ADMINISTRAÇÃO, TRÂNSITO E SEGURANÇA CIDADÃ</b>					<b>451.937,28</b>	<b>385.843,49</b>
<b>Origem de Recurso: 5-Recursos Próprios - (Ordinário, não vinculado)</b>					<b>451.937,28</b>	<b>385.843,49</b>
0001774	28/11/2018		04 122 0021 2208 3390.30 999	EIRELI - EPP GENILSON JOSÉ OLIVEIRA - ME	0,00	15.561,00
0001776	28/11/2018	28/12/2018	04 122 0021 2208 3390.39 999	TELEMAR NORTE LESTE S/A-TELEMAR	393,74	0,00
0001788	30/11/2018		04 122 0021 2208 3390.39 999	LINK CARD ADMINISTRADORA DE BENEFÍCIOS EIRELI - EP	0,00	2.200,36
0001829	10/12/2018		04 122 0021 2208 3390.30 22	PEREIRA & LUNA LTDA ME	0,00	1.316,00
0001830	10/12/2018		04 122 0021 2208 3390.30 22	PEREIRA & LUNA LTDA ME	0,00	831,00
0001835	10/12/2018		04 122 0021 2208 3390.30 16	PEREIRA & LUNA LTDA ME	0,00	12.038,20
0001836	11/12/2018		04 122 0021 2208 3390.30 999	PEREIRA & LUNA LTDA ME	0,00	77,00
0001837	11/12/2018		04 122 0021 2208 3390.30 999	PEREIRA & LUNA LTDA ME	0,00	44,00
0001838	11/12/2018		04 122 0021 2208 3390.30 999	PEREIRA & LUNA LTDA ME	0,00	247,50
0001842	12/12/2018		04 122 0021 2208 3390.30 999	PEREIRA & LUNA LTDA ME	0,00	38,50
0001846	12/12/2018		04 122 0021 2208 3390.39 999	SAMUEL BARBOSA GOMES	0,00	1.000,00
0001874	17/12/2018		04 122 0021 2208 3390.36 999	NOÉ DA SILVA MENDONÇA	0,00	40,00
0001876	18/12/2018		04 122 0021 2208 3390.36 999	NOÉ DA SILVA MENDONÇA	0,00	400,00
0001884	21/12/2018		04 122 0021 2208 3390.39 999	NAE NORDESTE ASSESSORIA EMPRESARIAL LTDA EPP	0,00	2.200,00
0001885	21/12/2018		04 122 0021 2208 3390.39 999	NAE NORDESTE ASSESSORIA EMPRESARIAL LTDA EPP	0,00	2.200,00
0001886	21/12/2018		04 122 0021 2208 3390.30 999	GENILSON JOSÉ OLIVEIRA - ME	0,00	5.945,00
0001902	28/12/2018		04 122 0021 2208 3390.30 999	GENILSON JOSÉ OLIVEIRA - ME	0,00	19.514,00
0001933	28/12/2018		04 122 0021 2208 3190.11 999	PREFEITURA MUNICIPAL DE LIMOEIRO	0,00	4.890,00
0001934	28/12/2018		04 122 0021 2208 3190.11 999	PREFEITURA MUNICIPAL DE LIMOEIRO	0,00	1.600,00
0001978	20/12/2018	20/12/2018	04 122 0021 2208 3191.13 999	FUNDO PREVIDENCIARIO DO MUNICIPIO DE LIMOEIRO-LIMOPREV	11.321,40	0,00
<b>Unidade Orçamentária: 20.300 SECRETARIA DE PLANEJAMENTO DA GESTÃO</b>					<b>32.684,80</b>	<b>16.844,27</b>
<b>Origem de Recurso: 5-Recursos Próprios - (Ordinário, não vinculado)</b>					<b>32.684,80</b>	<b>16.844,27</b>
0000409	27/02/2018	02/05/2018 28/05/2018	04 121 0041 2321 3190.04 999	PREFEITURA MUNICIPAL DE LIMOEIRO	1.500,00	0,00
0000867	01/06/2018	03/07/2018	04 121 0041 2321 3390.39 74	DETRAN - PE	184,80	0,00
0001157	01/08/2018	05/10/2018 01/11/2018 04/12/2018	04 121 0041 2321 3390.39 999	JOSÉ CRISTOVAM DA SILVA FILHO ASSESSORIA E CONSULT-AC PUBLICA-ASSESSORIA E CONSU	31.000,00	0,00
0001282	29/08/2018		04 121 0041 2321 3390.30 52	LEMONS TELECOMUNICAÇÕES LTDA	0,00	16.796,31
0001337	03/09/2018		04 121 0041 2321 3390.39 43	TELEMAR NORTE LESTE S/A-TELEMAR	0,00	47,96
<b>Unidade Orçamentária: 20.400 SECRETARIA MUNICIPAL DA FAZENDA</b>					<b>52.502,73</b>	<b>217.556,11</b>

 Documento Assinado Digitalmente por: JOSE CRISTOVAM DA SILVA FILHO, JOAO LUIS FERREIRA FILHO  
 Acesso em: https://etecitec.pe.gov.br/ep/validaDoc.seam?Codigo\_documento:bc2edac9-326c-4202-bde2-33b2c6f6a3f0

**Prefeitura Municipal de Limoeiro**

Secretaria Municipal de Fazenda

Departamento de Contabilidade

Anexo V A - Relação Consolidada de Restos a Pagar Processados e Não Processados, inscritos no Exercício Corrente

**Balancos Gerais - Exercício de 2018 - Consolidado**

Número	Data	Data da Liquidação	Classificação Funcional Programática*	Favorecido	Valor Processado	Valor Não Processado
<b>Função: 4 Administração</b>					<b>594.655,66</b>	<b>677.680,99</b>
<b>Órgão: Prefeitura Municipal de Limoeiro</b>					<b>594.655,66</b>	<b>677.680,99</b>
<b>Unidade Orçamentária: 20.400 SECRETARIA MUNICIPAL DA FAZENDA</b>					<b>52.502,73</b>	<b>217.556,11</b>
<b>Origem de Recurso: 5-Recursos Próprios - (Ordinário, não vinculado)</b>					<b>52.502,73</b>	<b>217.556,11</b>
0000063	02/01/2018	18/12/2018	04 123 0057 2221 3190.11 999	PREFEITURA MUNICIPAL DE LIMOEIRO	954,00	0,00
0000089	02/01/2018	18/12/2018	04 123 0057 2221 3190.11 999	PREFEITURA MUNICIPAL DE LIMOEIRO	14.433,33	0,00
0000219	12/01/2018		04 121 0040 2218 3390.39 64	CAIXA ECONOMICA FEDERAL	0,00	10.375,86
0000516	22/03/2018		04 121 0040 2218 3390.39 74	AUDITE CONSULTORES LTDA - EPP	0,00	550,00
0000634	10/04/2018		04 123 0057 2221 3390.39 25	SECRETARIA DA RECEITA FEDERAL DO BRASIL	3.713,60	8.219,27
0000659	16/04/2018		04 121 0040 2218 3390.39 74	JOSÉ ANTÔNIO DA FONSECA	0,00	1.200,37
0000734	30/04/2018		04 123 0057 2221 3390.39 64	BANCO SANTANDER BRASIL S. A.	0,00	4.606,34
0000852	25/05/2018		04 123 0033 1104 4690.71 999	FUNDO PREVIDENCIARIO DO MUNICIPIO DE LIMOEIRO-LIMOPREV	0,00	46.048,52
0000863	25/05/2018	02/07/2018	04 123 0057 2221 3390.39 74	GS DE SERVIÇOS DE ASSESSORIA TÉCNICA E CONSULTORIA	4.202,29	18.734,66
0001054	17/07/2018		04 123 0057 2221 3390.39 999	CELPE - COMPANHIA ENERGÉTICA DE PERNAMBUCO	0,00	911,37
0001354	04/09/2018		04 121 0040 2218 3390.35 999	DIAS, REZENDE & ALENCAR ADVOCACIA-DIAS,REZENDE & ALENCAR ADVOCACIA	0,00	15.000,00
0001398	13/09/2018	30/11/2018	04 121 0040 2218 3390.39 74	TELEMAR NORTE LESTE S/A-TELEMAR	615,33	0,00
0001402	17/09/2018		04 121 0040 2218 3390.39 68	AGRESTE RADIODIFUSAO LTDA-RADIO CULTURAL FM	0,00	3.232,00
0001422	24/09/2018	26/10/2018	04 123 0057 2221 3390.36 45	EDVALDO SEBASTIÃO DE CARVALHO FILHO	6.627,20	0,00
0001446	28/09/2018		04 121 0040 2218 3390.35 999	DIAS, REZENDE & ALENCAR ADVOCACIA-DIAS,REZENDE & ALENCAR ADVOCACIA	0,00	15.000,00
0001468	03/10/2018		04 121 0040 2218 3390.35 999	JOSÉ CRISTOVAM DA SILVA FILHO ASSESSORIA E CONSULT-AC PUBLICA-ASSESSORIA E CONSU	0,00	500,00
0001485	15/10/2018		04 121 0040 2218 3390.35 999	JOSÉ CRISTOVAM DA SILVA FILHO ASSESSORIA E CONSULT-AC PUBLICA-ASSESSORIA E CONSU	0,00	5.500,00
0001489	16/10/2018		04 123 0057 2221 3390.93 999	JOSÉ WALTER GOMES DA SILVA	0,00	61,37
0001505	23/10/2018		04 123 0057 2221 3390.39 999	PUBLIC SOFTWARE INFORMÁTICA LTDA - ME	0,00	2.000,00
0001586	01/11/2018		04 121 0040 2218 3390.35 999	JOSÉ CRISTOVAM DA SILVA FILHO ASSESSORIA E CONSULT-AC PUBLICA-ASSESSORIA E CONSU	0,00	6.000,00
0001603	01/11/2018	06/11/2018	04 123 0057 2221 3390.39 999	JMJ ASSESSORIA E CONSULTORIA CONTÁBIL LTDA - EPP	100,00	0,00
0001678	12/11/2018	27/12/2018	04 123 0057 2221 3390.39 999	JMJ ASSESSORIA E CONSULTORIA CONTÁBIL LTDA - EPP	6.500,00	0,00
0001758	26/11/2018		04 123 0057 2221 3390.39 999	PUBLIC SOFTWARE INFORMÁTICA LTDA - ME	0,00	2.000,00
0001777	28/11/2018	30/11/2018	04 123 0057 2221 3390.39 999	SECRETARIA DA RECEITA FEDERAL DO BRASIL	15.356,98	0,00
0001833	10/12/2018		04 123 0057 2221 3390.30 16	PEREIRA & LUNA LTDA ME	0,00	5.587,50
0001834	10/12/2018		04 123 0057 2221 3390.30 16	PEREIRA & LUNA LTDA ME	0,00	6.271,00
0001863	14/12/2018		04 123 0057 2221 3390.39 999	PUBLIC SOFTWARE INFORMÁTICA LTDA - ME	0,00	2.000,00
0001878	19/12/2018		04 123 0057 2221 3390.39 999	SYSTEMA INFORMÁTICA COMÉRCIO E SERVIÇOS LTDA - EPP	0,00	5.000,00
0001889	26/12/2018		04 123 0057 2221 3390.39 74	DIAS, REZENDE & ALENCAR ADVOCACIA-DIAS,REZENDE & ALENCAR ADVOCACIA	0,00	15.000,00
0001895	27/12/2018		04 123 0057 2221 3390.39 74	JOSÉ CRISTOVAM DA SILVA FILHO ASSESSORIA E CONSULT-AC PUBLICA-ASSESSORIA E CONSU	0,00	6.200,00
0001896	27/12/2018		04 123 0057 2221 3390.39 74	SERPAM LTDA	0,00	17.000,00
0001910	28/12/2018		04 123 0057 2221 3390.39 74	SECRETARIA DA RECEITA FEDERAL DO BRASIL	0,00	15.356,98
0001911	28/12/2018		04 121 0040 2218 3390.39 999	TELEMAR NORTE LESTE S/A-TELEMAR	0,00	564,02
0001931	28/12/2018		04 123 0057 2221 3190.04 999	PREFEITURA MUNICIPAL DE LIMOEIRO	0,00	3.879,42
0001942	28/12/2018		04 121 0040 2218 3390.39 999	TELEMAR NORTE LESTE S/A-TELEMAR	0,00	757,43

Assinado Digitalmente por: JOSE CRISTOVAM DA SILVA FILHO, JOAO LUIS FERREIRA FILHO  
https://etecitec.pe.gov.br/ep/validaDoc.seam Código do documento: bc2edac9-326c-4202-bde2-33b2ccf6a3f0

# Prefeitura Municipal de Limoeiro

Secretaria Municipal de Fazenda

Departamento de Contabilidade

Anexo V A - Relação Consolidada de Restos a Pagar Processados e Não Processados, inscritos no Exercício Corrente

## Balancos Gerais - Exercício de 2018 - Consolidado

Número	Data	Data da Liquidação	Classificação Funcional Programática*	Favorecido	Valor Processado	Valor Não Processado
<b>Função: 8 Assistência Social</b>					<b>753.482,20</b>	<b>257.989,03</b>
<b>Órgão: Fundo Municipal de Assistência Social de Limoeiro</b>					<b>753.482,20</b>	<b>257.989,03</b>
<b>Unidade Orçamentária: 21.500 FUNDO MUNICIPAL DE ASSISTÊNCIA SOCIAL</b>					<b>748.482,20</b>	<b>257.989,03</b>
<b>Origem de Recurso: 5-Recursos Próprios - (Ordinário, não vinculado)</b>					<b>627.239,07</b>	<b>134.088,58</b>
0000008	02/01/2018	15/06/2018	08 244 0061 2299 3390.39 29	CELPE - COMPANHIA ENERGÉTICA DE PERNAMBUCO	191,67	0,00
0000019	02/01/2018	27/06/2018	08 122 0059 2225 3390.39 43	TELEMAR NORTE LESTE S/A	324,72	0,00
0000022	02/01/2018	28/12/2018	08 241 0061 2292 3190.05 999	FUNDO MUNICIPAL DE ASSISTÊNCIA SOCIAL	63,42	0,00
0000025	02/01/2018	26/06/2018	08 122 0059 2225 3190.11 999	FUNDO MUNICIPAL DE ASSISTÊNCIA SOCIAL	954,00	0,00
0000026	02/01/2018	26/12/2018	08 122 0059 2225 3190.11 999	FUNDO MUNICIPAL DE ASSISTÊNCIA SOCIAL	10.176,00	0,00
0000036	02/01/2018	26/12/2018	08 243 0059 2224 3190.11 999	FUNDO MUNICIPAL DE ASSISTÊNCIA SOCIAL	10.080,33	0,00
0000058	02/01/2018	18/12/2018	08 122 0059 2225 3190.04 999	FUNDO MUNICIPAL DE ASSISTÊNCIA SOCIAL	954,00	0,00
0000059	02/01/2018	26/12/2018	08 122 0059 2225 3190.11 999	FUNDO MUNICIPAL DE ASSISTÊNCIA SOCIAL	68.498,67	0,00
0000060	02/01/2018	26/12/2018	08 243 0059 2224 3190.11 999	FUNDO MUNICIPAL DE ASSISTÊNCIA SOCIAL	1.001,70	0,00
0000071	02/01/2018		08 122 0059 2291 3190.13 999	CAIXA ECONÔMICA FEDERAL	0,00	369,51
0000115	23/01/2018		08 122 0059 2291 3191.13 999	FUNDO PREVIDENCIÁRIO DO MUNICÍPIO DE LIMOEIRO	471,04	2.818,01
0000119	26/01/2018	28/12/2018	08 243 0059 2224 3390.36 14	MANOEL DA PAZ DE MELO FILHO	3.000,00	0,00
0000120	26/01/2018	28/12/2018	08 122 0059 2225 3390.36 14	ISABELLA ALBUQUERQUE DE MOURA CAVALCANTI	6.000,00	3.000,00
0000180	09/03/2018	28/12/2018	08 243 0059 2224 3390.39 43	TELEMAR NORTE LESTE S/A	964,35	0,00
0000181	12/03/2018	24/03/2018	08 244 0486 2230 3390.32 999	RONYERE VASCONCELOS DOS SANTOS - EPP	23.000,00	0,00
0000182	12/03/2018	26/03/2018	08 244 0486 2230 3390.32 999	F. ARRUDA ALIMENTOS LTDA	137.250,00	0,00
0000183	12/03/2018	12/09/2018	08 244 0486 2227 3390.32 999	JOSÉ P. DA SILVA JÚNIOR - EPP	4.690,00	31.892,00
0000205	20/03/2018	28/12/2018	08 244 0486 2228 3350.43 999	CENTRO DE CRIAÇÃO GALPÃO DAS ARTES	7.200,00	0,00
0000261	11/04/2018		08 122 0059 2291 3191.13 999	FUNDO PREVIDENCIÁRIO DO MUNICÍPIO DE LIMOEIRO	1.514,51	0,00
0000264	11/04/2018	11/04/2018	08 122 0059 2291 3190.13 999	INSTITUTO NACIONAL DE SEGURIDADE SOCIAL-INSS	80.677,31	981,58
0000281	24/04/2018	28/12/2018	08 244 0486 2228 3350.43 999	ASSOCIAÇÃO COMUNITÁRIA DOS MORADORES DO ALTO DO CRUZ	6.400,00	1.600,00
0000376	06/06/2018		08 243 0059 2224 3390.14 999	EDNALDO DA SILVA PAZ	0,00	65,00
0000383	11/06/2018		08 243 0059 2224 3390.14 999	EDNALDO DA SILVA PAZ	0,00	65,00
0000386	13/06/2018	25/07/2018	08 243 0059 2224 3390.14 999	ANNA KARLA ALVES BARBOZA	65,00	0,00
0000392	18/06/2018		08 122 0059 2225 3390.36 45	ALDENIR RAMOS DE AMORIM ANDRADE	0,00	1.000,00
0000433	28/06/2018		08 243 0059 2224 3390.14 999	EDNALDO DA SILVA PAZ	0,00	65,00
0000435	28/06/2018		08 243 0059 2224 3390.14 999	EDNALDO DA SILVA PAZ	0,00	65,00
0000438	28/06/2018	18/07/2018	08 244 0061 2299 3390.30 52	L. S. MATIAS DOS SANTOS-*****	165,00	0,00
0000454	02/07/2018	28/12/2018	08 244 0061 2299 3390.39 999	CELPE - COMPANHIA ENERGÉTICA DE PERNAMBUCO	85,28	0,00
0000473	12/07/2018		08 122 0059 2291 3390.39 999	NUNES & NUNES TRANSPORTE E LOCAÇÕES LTDA ME	0,00	2.930,00
0000483	20/07/2018		08 122 0059 2225 3390.39 999	MOTA SILVEIRA REVEN. PETRÓLEO	0,00	1,00
0000486	23/07/2018	23/07/2018	08 122 0059 2225 3390.30 01	MOTA SILVEIRA REVEN. PETRÓLEO	355,26	0,00
0000497	25/07/2018	23/08/2018	08 122 0059 2225 3390.14 999	GILDA MARIA DE ARRUDA SANTOS DA SILVA	110,00	0,00
0000525	30/07/2018	18/12/2018	08 122 0059 2225 3190.04 999	FUNDO MUNICIPAL DE ASSISTÊNCIA SOCIAL	20.772,76	0,00
0000547	14/08/2018	26/12/2018	08 122 0059 2225 3390.30 01	MOTA SILVEIRA REVEN. PETRÓLEO	397,58	0,00
0000551	17/08/2018	14/08/2018	08 122 0059 2225 3390.30 21	PEREIRA & LUNA LTDA ME	303,42	0,00
0000594	04/09/2018	17/08/2018	08 122 0059 2225 3390.30 999	PEREIRA & LUNA LTDA ME	0,00	484,00
0000609	13/09/2018		08 122 0059 2225 3390.39 74	JOSE CRISTOVAM DA SILVA FILHO	0,00	2.500,00
0000623	19/09/2018	28/12/2018	08 122 0059 2225 3390.36 999	ASSESSORIA E CONSULT-AC PUBLICA NAELSON NICOLAU TEIXEIRA	10.140,00	0,00

Documento Assinado Digitalmente por: JOSE CRISTOVAM DA SILVA FILHO, JOAO LUIS FERREIRA FILHO  
https://etecfice.pe.gov.br/epp/validaDoc.seam Código do documento: bc2edac9-326c-4202-bde2-33b2c6f6a3f0

# Prefeitura Municipal de Limoeiro

Secretaria Municipal de Fazenda

Departamento de Contabilidade

Anexo V A - Relação Consolidada de Restos a Pagar Processados e Não Processados, inscritos no Exercício Corrente

## Balancos Gerais - Exercício de 2018 - Consolidado

Número	Data	Data da Liquidação	Classificação Funcional Programática*	Favorecido	Valor Processado	Valor Não Processado
<b>Função: 8 Assistência Social</b>					<b>753.482,20</b>	<b>257.989,03</b>
<b>Órgão: Fundo Municipal de Assistência Social de Limoeiro</b>					<b>753.482,20</b>	<b>257.989,03</b>
<b>Unidade Orçamentária: 21.500 FUNDO MUNICIPAL DE ASSISTÊNCIA SOCIAL</b>					<b>748.482,20</b>	<b>257.989,03</b>
<b>Origem de Recurso: 5-Recursos Próprios - (Ordinário, não vinculado)</b>					<b>627.239,07</b>	<b>134.088,58</b>
0000631	21/09/2018	18/12/2018	08 243 0059 2224 3190.04 999	FUNDO MUNICIPAL DE ASSISTÊNCIA SOCIAL	4.846,71	0,00
0000632	21/09/2018	26/12/2018	08 241 0061 2292 3190.11 999	FUNDO MUNICIPAL DE ASSISTÊNCIA SOCIAL	1.971,42	0,00
0000633	21/09/2018	26/12/2018	08 241 0061 2292 3190.11 999	FUNDO MUNICIPAL DE ASSISTÊNCIA SOCIAL	954,00	0,00
0000641	01/10/2018		08 122 0059 2225 3390.39 999	JOSE CRISTOVAM DA SILVA FILHO ASSESSORIA E CONSULT-AC PUBLICA	0,00	2.500,00
0000646	08/10/2018		08 122 0059 2225 3390.39 999	NUNES & NUNES TRANSPORTE E LOCACOES LTDA - ME-*****	0,00	2.930,00
0000654	17/10/2018		08 244 0486 2230 3390.32 999	MARCOS ANTÔNIO MARQUES DA SILVA	250,00	0,00
0000667	29/10/2018		08 244 0486 2229 3390.39 999	JGM FUNERARIA LTDA ME	0,00	1.800,00
0000674	01/11/2018		08 122 0059 2225 3390.39 999	JOSE CRISTOVAM DA SILVA FILHO ASSESSORIA E CONSULT-AC PUBLICA-ASSESSORIA E CONSU	0,00	2.500,00
0000675	01/11/2018		08 122 0059 2225 3390.39 999	LENILSON FRANCISCO DA SILVA - ME	0,00	313,50
0000676	01/11/2018		08 122 0059 2225 3390.39 999	LENILSON FRANCISCO DA SILVA - ME	0,00	313,50
0000678	01/11/2018		08 122 0059 2225 3390.39 999	LENILSON FRANCISCO DA SILVA - ME	0,00	313,50
0000681	01/11/2018		08 122 0059 2225 3390.39 999	LENILSON FRANCISCO DA SILVA - ME	0,00	313,50
0000683	06/11/2018		08 122 0059 2225 3390.39 999	NUNES & NUNES TRANSPORTE E LOCAÇÕES LTDA ME	0,00	2.930,00
0000689	09/11/2018		08 243 0059 2224 3390.30 999	RIBEIRO & ALBUQUERQUE LTDA	0,00	118,00
0000699	21/11/2018		08 244 0486 2229 3390.39 999	JGM FUNERARIA LTDA ME	0,00	1.800,00
0000700	21/11/2018		08 122 0059 2225 3390.36 999	ALDENIR RAMOS DE AMORIM ANDRADE	0,00	1.000,00
0000702	23/11/2018		08 122 0059 2225 3390.39 64	BANCO DO BRASIL	0,00	348,90
0000704	26/11/2018		08 122 0059 2225 3390.30 999	PEREIRA & LUNA LTDA ME	0,00	742,50
0000705	27/11/2018	27/12/2018	08 122 0059 2225 3390.14 999	ROSELI OLIVEIRA DA SILVA	325,00	0,00
0000708	29/11/2018	27/12/2018	08 122 0059 2225 3390.14 999	ELIZANGELA DIAS E SOUZA	325,00	0,00
0000709	30/11/2018		08 122 0059 2225 3390.39 999	PUBLIC SOFTWARE INFORMATICA LTDA - ME	0,00	1.000,00
0000710	18/12/2018	18/12/2018	08 241 0061 2292 3190.04 999	FUNDO MUNICIPAL DE ASSISTÊNCIA SOCIAL	3.418,50	0,00
0000718	30/11/2018	30/11/2018	08 243 0059 2224 3390.39 999	CELPE - COMPANHIA ENERGÉTICA DE PERNAMBUCO	126,42	0,00
0000719	30/11/2018	06/12/2018	08 122 0059 2225 3390.39 999	CELPE - COMPANHIA ENERGÉTICA DE PERNAMBUCO	0,00	757,87
0000720	30/11/2018	28/12/2018	08 244 0061 2299 3390.39 999	TELEMAR NORTE LESTE S/A	215,44	0,00
0000738	04/12/2018		08 122 0059 2225 3390.39 74	JOSE CRISTOVAM DA SILVA FILHO ASSESSORIA E CONSULT-AC PUBLICA	0,00	2.500,00
0000741	07/12/2018		08 241 0061 2292 3390.30 999	RIBEIRO & ALBUQUERQUE LTDA	0,00	59,00
0000742	10/12/2018		08 122 0059 2291 3190.13 999	CAIXA ECONÔMICA FEDERAL	0,00	80,51
0000744	12/12/2018		08 122 0059 2225 3390.39 999	ELMAR PROCESSAMENTO DE DADOS EIRELI - EPP	0,00	650,00
0000745	12/12/2018		08 122 0059 2291 3190.13 999	CAIXA ECONÔMICA FEDERAL	0,00	76,32
0000746	12/12/2018		08 122 0059 2225 3390.30 999	PEREIRA & LUNA LTDA ME	0,00	731,50
0000747	12/12/2018		08 122 0059 2291 3190.13 999	CAIXA ECONÔMICA FEDERAL	0,00	152,64
0000748	13/12/2018		08 122 0059 2225 3390.39 999	ELMAR PROCESSAMENTO DE DADOS EIRELI - EPP	0,00	650,00
0000750	14/12/2018		08 122 0059 2225 3390.30 999	PEREIRA & LUNA LTDA ME	0,00	1.358,50
0000752	14/12/2018		08 243 0059 2224 3390.39 999	PEREIRA & LUNA LTDA ME	0,00	700,00
0000754	14/12/2018		08 122 0059 2225 3390.39 999	PUBLIC SOFTWARE INFORMATICA LTDA-ME	0,00	1.000,00
0000758	29/11/2018	30/11/2018	08 122 0059 2225 3190.04 999	FUNDO MUNICIPAL DE ASSISTÊNCIA SOCIAL	2.925,42	0,00
0000759	19/12/2018		08 241 0061 2292 3390.36 999	CARMEM SILVA DE ARAUJO	0,00	1.300,00
0000760	29/11/2018	30/11/2018	08 122 0059 2225 3190.04 999	FUNDO MUNICIPAL DE ASSISTÊNCIA SOCIAL	1.272,00	0,00
0000762	18/12/2018		08 122 0059 2225 3190.04 999	FUNDO MUNICIPAL DE ASSISTÊNCIA SOCIAL	0,00	4.299,22
0000764	26/12/2018		08 122 0059 2225 3190.04 999	FUNDO MUNICIPAL DE ASSISTÊNCIA SOCIAL	0,00	7.212,19
0000765	26/12/2018		08 122 0059 2225 3190.04 999	FUNDO MUNICIPAL DE ASSISTÊNCIA SOCIAL	0,00	4.366,60
0000766	26/12/2018		08 122 0059 2225 3190.04 999	FUNDO MUNICIPAL DE ASSISTÊNCIA SOCIAL	0,00	2.142,80

Documento Assinado Digitalmente por: JOSE CRISTOVAM DA SILVA FILHO, JOAO LUIS FERREIRA FILHO  
Acesse em https://etecfice.pe.gov.br/epp/validaDoc.seam Código do documento: bc2e2ac9-326c-4202-bde2-33b2c6fa3f0

**Prefeitura Municipal de Limoeiro**

Secretaria Municipal de Fazenda

Departamento de Contabilidade

Anexo V A - Relação Consolidada de Restos a Pagar Processados e Não Processados, inscritos no Exercício Corrente

**Balancos Gerais - Exercício de 2018 - Consolidado**

Número	Data	Data da Liquidação	Classificação Funcional Programática*	Favorecido	Valor Processado	Valor Não Processado
<b>Função: 8 Assistência Social</b>					<b>753.482,20</b>	<b>257.989,03</b>
<b>Órgão: Fundo Municipal de Assistência Social de Limoeiro</b>					<b>753.482,20</b>	<b>257.989,03</b>
<b>Unidade Orçamentária: 21.500 FUNDO MUNICIPAL DE ASSISTÊNCIA SOCIAL</b>					<b>748.482,20</b>	<b>257.989,03</b>
<b>Origem de Recurso: 5-Recursos Próprios - (Ordinário, não vinculado)</b>					<b>627.239,07</b>	<b>134.088,58</b>
0000768	26/12/2018		08 122 0059 2225 3190.04 999	FUNDO MUNICIPAL DE ASSISTÊNCIA SOCIAL	0,00	954,00
0000769	26/12/2018		08 244 0061 2302 3190.04 999	FUNDO MUNICIPAL DE ASSISTÊNCIA SOCIAL	0,00	5.766,60
0000774	26/12/2018		08 122 0059 2225 3190.04 999	FUNDO MUNICIPAL DE ASSISTÊNCIA SOCIAL	0,00	2.925,42
0000780	27/12/2018		08 241 0061 2292 3390.30 04	RIBEIRO & ALBUQUERQUE LTDA	0,00	118,00
0000781	27/12/2018		08 122 0059 2225 3390.30 52	GENILSON JOSÉ DE OLIVEIRA	0,00	3.646,00
0000783	27/12/2018		08 122 0059 2225 3390.39 999	JOSE CRISTOVAM DA SILVA FILHO ASSESSORIA E CONSULT-AC	0,00	2.500,00
0000784	27/12/2018		08 122 0059 2225 3390.39 999	PUBLICA-ASSESSORIA E CONSU NUNES & NUNES TRANSPORTE E LOCACOES LTDA - ME-*****	0,00	2.930,00
0000788	27/12/2018		08 122 0059 2225 3390.39 999	SERPAM	0,00	6.000,00
0000790	28/12/2018		08 122 0059 2225 3190.11 999	FUNDO MUNICIPAL DE ASSISTÊNCIA SOCIAL	0,00	2.292,38
0000792	31/12/2018	31/12/2018	08 122 0059 2291 3190.13 999	INSTITUTO NACIONAL DE SEGURIDADE SOCIAL-INSS	0,31	0,00
0000793	31/12/2018	31/12/2018	08 122 0059 2291 3190.13 999	INSTITUTO NACIONAL DE SEGURIDADE SOCIAL-INSS	2.787,62	0,00
0000794	31/12/2018	31/12/2018	08 122 0059 2291 3190.13 999	INSTITUTO NACIONAL DE SEGURIDADE SOCIAL-INSS	109,97	0,00
0000795	31/12/2018	31/12/2018	08 122 0059 2291 3190.13 999	INSTITUTO NACIONAL DE SEGURIDADE SOCIAL-INSS	27.339,31	0,00
0000796	31/12/2018	31/12/2018	08 122 0059 2291 3190.13 999	INSTITUTO NACIONAL DE SEGURIDADE SOCIAL-INSS	25.828,12	0,00
0000797	31/12/2018	31/12/2018	08 122 0059 2291 3190.13 999	INSTITUTO NACIONAL DE SEGURIDADE SOCIAL-INSS	19.780,00	0,00
0000798	31/12/2018	31/12/2018	08 243 0059 2224 3190.13 999	INSTITUTO NACIONAL DE SEGURIDADE SOCIAL-INSS	9.389,23	0,00
0000799	31/12/2018	31/12/2018	08 122 0059 2225 3190.13 999	INSTITUTO NACIONAL DE SEGURIDADE SOCIAL-INSS	33.406,67	0,00
0000800	31/12/2018	31/12/2018	08 122 0059 2225 3190.13 999	INSTITUTO NACIONAL DE SEGURIDADE SOCIAL-INSS	33.259,47	0,00
0000801	31/12/2018	31/12/2018	08 122 0059 2225 3190.13 999	INSTITUTO NACIONAL DE SEGURIDADE SOCIAL-INSS	23.333,00	0,00
0000802	31/12/2018	31/12/2018	08 243 0059 2224 3190.13 999	INSTITUTO NACIONAL DE SEGURIDADE SOCIAL-INSS	8.180,78	0,00
0000803	31/12/2018	31/12/2018	08 243 0059 2224 3190.13 999	INSTITUTO NACIONAL DE SEGURIDADE SOCIAL-INSS	22.429,00	0,00
0000804	31/12/2018	31/12/2018	08 241 0061 2292 3190.13 999	INSTITUTO NACIONAL DE SEGURIDADE SOCIAL-INSS	4.959,66	0,00
0000806	31/12/2018	31/12/2018	08 244 0061 2302 3190.13 999	INSTITUTO NACIONAL DE SEGURIDADE SOCIAL-INSS	2.000,00	0,00
0000807	31/12/2018	31/12/2018	08 244 0027 2322 3190.13 999	INSTITUTO NACIONAL DE SEGURIDADE SOCIAL-INSS	2.000,00	0,00
0000814	07/12/2018		08 241 0061 2292 3390.39 999	COLOMBO SPORT CLUB	0,00	4.800,00
0010000	14/05/2018		08 122 0059 2291 3190.13 999	INSTITUTO NACIONAL DE SEGURIDADE SOCIAL-INSS	0,00	7.359,53

Documento Assinado Digitalmente por: JOSE CRISTOVAM DA SILVA FILHO, JOAO LUIS FERREIRA FILHO  
 Acesse em <https://etecfzce.pe.gov.br/ep/validaDoc.seam> Código do documento: bc2e2ac9-326c-4202-b0e2-33b2ccf6a3f0

**Prefeitura Municipal de Limoeiro**

Secretaria Municipal de Fazenda

Departamento de Contabilidade

Anexo V A - Relação Consolidada de Restos a Pagar Processados e Não Processados, inscritos no Exercício Corrente

**Balancos Gerais - Exercício de 2018 - Consolidado**

Número	Data	Data da Liquidação	Classificação Funcional Programática*	Favorecido	Valor Processado	Valor Não Processado
<b>Função: 8 Assistência Social</b>					<b>753.482,20</b>	<b>257.989,03</b>
<b>Órgão: Fundo Municipal de Assistência Social de Limoeiro</b>					<b>753.482,20</b>	<b>257.989,03</b>
<b>Unidade Orçamentária: 21.500 FUNDO MUNICIPAL DE ASSISTÊNCIA SOCIAL</b>					<b>748.482,20</b>	<b>257.989,03</b>
<b>Origem de Recurso: 8-Recursos Transferidos pelo FNAS</b>					<b>121.243,13</b>	<b>123.900,45</b>
0000002	02/01/2018	28/12/2018	08 244 0486 2300 3390.39 29	CELPE - COMPANHIA ENERGÉTICA DE PERNAMBUCO	161,65	0,00
0000005	02/01/2018	28/12/2018	08 243 0061 2295 3390.39 29	CELPE - COMPANHIA ENERGÉTICA DE PERNAMBUCO	103,81	0,00
0000006	02/01/2018	29/10/2018 30/10/2018 13/11/2018 13/11/2018 26/11/2018 29/11/2018	08 244 0024 2334 3390.39 30	COMPANHIA PERNAMBUCANA DE SANEAMENTO - COMPESA	41,01	0,00
0000007	02/01/2018	28/12/2018	08 244 0486 2300 3390.39 30	COMPANHIA PERNAMBUCANA DE SANEAMENTO - COMPESA	58,72	0,00
0000027	02/01/2018	26/12/2018	08 244 0486 2300 3190.11 999	FUNDO MUNICIPAL DE ASSISTÊNCIA SOCIAL	1.955,70	0,00
0000042	02/01/2018		08 244 0026 2325 3190.04 999	FUNDO MUNICIPAL DE ASSISTÊNCIA SOCIAL	0,00	364,96
0000052	02/01/2018	28/05/2018	08 244 0486 2300 3190.04 999	FUNDO MUNICIPAL DE ASSISTÊNCIA SOCIAL	995,63	0,00
0000055	02/01/2018	18/12/2018 26/12/2018	08 244 0486 2300 3190.11 999	FUNDO MUNICIPAL DE ASSISTÊNCIA SOCIAL	4.000,00	0,00
0000073	02/01/2018	28/12/2018	08 243 0061 2295 3390.39 30	COMPANHIA PERNAMBUCANA DE SANEAMENTO - COMPESA	42,12	0,00
0000074	02/01/2018	28/12/2018	08 244 0486 2300 3390.39 33	TELEMAR NORTE LESTE S/A	110,48	0,00
0000075	02/01/2018	11/09/2018 23/11/2018	08 244 0024 2334 3390.39 33	TELEMAR NORTE LESTE S/A	261,34	0,00
0000114	23/01/2018		08 244 0486 2300 3191.13 999	FUNDO PREVIDENCIÁRIO DO MUNICÍPIO DE LIMOEIRO	0,00	3,98
0000121	26/01/2018	28/12/2018	08 244 0061 2297 3390.36 14	YARA DA SILVA FLOR	2.000,00	0,00
0000178	08/03/2018	28/12/2018	08 244 0061 2297 3390.36 14	RAIMUNDA MARIA DA SILVA	3.000,00	0,00
0000259	11/04/2018	29/11/2018	08 244 0024 2334 3191.13 999	FUNDO PREVIDENCIÁRIO DO MUNICÍPIO DE LIMOEIRO	3.130,20	0,00
0000260	11/04/2018	29/11/2018	08 244 0486 2300 3191.13 999	FUNDO PREVIDENCIÁRIO DO MUNICÍPIO DE LIMOEIRO	1.393,11	15,41
0000263	11/04/2018		08 244 0486 2300 3190.13 999	INSTITUTO NACIONAL DE SEGURIDADE SOCIAL-INSS	7.878,17	1.038,38
0000267	16/04/2018	28/12/2018	08 244 0061 2297 3390.36 14	NANCY DOS SANTOS ALMEIDA	1.400,00	2.100,00
0000274	20/04/2018	13/11/2018 28/12/2018	08 243 0061 2295 3390.36 14	MARINEZ AMARO FIDELIS DA SILVA	1.350,00	1.350,00
0000307	09/05/2018	13/11/2018 28/12/2018	08 243 0061 2295 3390.36 14	SEVERINO EDUARDO DE SOUZA	900,00	1.200,00
0000308	09/05/2018	13/11/2018 28/12/2018	08 243 0061 2295 3390.36 14	JOSÉ ANACLETO BARBOSA	1.800,00	1.800,00
0000334	17/05/2018		08 243 0061 2295 3190.04 999	FUNDO MUNICIPAL DE ASSISTÊNCIA SOCIAL	0,00	116,48
0000355	24/05/2018	04/07/2018	08 244 0024 2334 3390.14 999	EDILSON GOMES DA SILVA	65,00	0,00
0000470	11/07/2018	23/07/2018	08 244 0061 2297 3390.39 74	NUNES & NUNES TRANSPORTE E LOCAÇÕES LTDA ME	4.950,00	0,00
0000558	20/08/2018	13/11/2018 28/12/2018	08 243 0061 2295 3390.36 14	JOSÉ TEODORO DA SILVA FILHO	3.600,00	0,00
0000585	30/08/2018	26/12/2018	08 244 0029 2301 3190.04 999	FUNDO MUNICIPAL DE ASSISTÊNCIA SOCIAL	3.471,42	0,00
0000624	19/09/2018	28/12/2018 28/12/2018	08 244 0486 2300 3390.36 999	PAULO ANTÔNIO TEIXEIRA	3.560,00	0,00
0000625	17/09/2018	28/12/2018	08 244 0061 2297 3390.36 999	IVA DA SILVA MUNIZ	1.832,00	0,00
0000643	03/10/2018	11/10/2018	08 244 0061 2297 3390.39 999	NUNES & NUNES TRANSPORTE E LOCAÇÕES LTDA ME	6.046,96	0,00
0000644	04/10/2018	11/10/2018	08 244 0030 2298 3390.39 999	NUNES & NUNES TRANSPORTE E LOCACOES LTDA - ME-*****	4.950,00	0,00

Documento Assinado Digitalmente por: JOSE CRISTOVAM DA SILVA FILHO, JOAO LUIS FERREIRA FILHO  
https://etecitec.pe.gov.br/epp/validaDoc.seam Código do documento: bc2edac9-326c-4202-bde2-33b2c6fa3f0

**Prefeitura Municipal de Limoeiro**

Secretaria Municipal de Fazenda

Departamento de Contabilidade

Anexo V A - Relação Consolidada de Restos a Pagar Processados e Não Processados, inscritos no Exercício Corrente

Documento Assinado Digitalmente por: JOSE CRISTOVAM DA SILVA FILHO, JOAO LUIS FERREIRA FILHO  
Acesse em <https://etec.ice.pe.gov.br/ep/validaDoc.seam> Código do documento: bc2edac9-326c-4202-bde2-33b2ccf6a3f0**Balancos Gerais - Exercício de 2018 - Consolidado**

Número	Data	Data da Liquidação	Classificação Funcional Programática*	Favorecido	Valor Processado	Valor Não Processado
<b>Função: 8 Assistência Social</b>					<b>753.482,20</b>	<b>257.989,03</b>
<b>Órgão: Fundo Municipal de Assistência Social de Limoeiro</b>					<b>753.482,20</b>	<b>257.989,03</b>
<b>Unidade Orçamentária: 21.500 FUNDO MUNICIPAL DE ASSISTÊNCIA SOCIAL</b>					<b>748.482,20</b>	<b>257.989,03</b>
<b>Origem de Recurso: 8-Recursos Transferidos pelo FNAS</b>					<b>121.243,13</b>	<b>123.900,45</b>
0000669	31/10/2018		08 243 0061 2295 3390.30 999	PEREIRA & LUNA LTDA ME	0,00	1.592,50
0000673	01/11/2018		08 244 0061 2297 3390.30 999	PEREIRA & LUNA LTDA ME	0,00	2.217,93
0000677	01/11/2018		08 244 0486 2300 3390.39 999	LENILSON FRANCISCO DA SILVA - ME	0,00	313,50
0000684	06/11/2018		08 244 0061 2297 3390.39 999	NUNES & NUNES TRANSPORTE E LOCAÇÕES LTDA ME	0,00	6.046,96
0000711	30/11/2018	30/11/2018	08 244 0061 2297 3190.04 999	FUNDO MUNICIPAL DE ASSISTÊNCIA SOCIAL	8.293,00	0,00
0000712	30/11/2018	18/12/2018	08 244 0061 2297 3190.04 999	FUNDO MUNICIPAL DE ASSISTÊNCIA SOCIAL	8.455,83	0,00
0000721	30/11/2018	28/12/2018	08 244 0061 2297 3390.39 999	CELPE - COMPANHIA ENERGÉTICA DE PERNAMBUCO	378,03	0,00
0000722	30/11/2018	28/12/2018	08 244 0061 2297 3390.39 999	COMPANHIA PERNAMBUCANA DE SANEAMENTO - COMPESA	124,72	0,00
0000723	30/11/2018	28/12/2018	08 244 0061 2297 3390.39 999	TELEMAR NORTE LESTE S/A	3.503,59	0,00
0000735	03/12/2018		08 243 0061 2295 3390.39 999	NUNES & NUNES TRANSPORTE E LOCAÇÕES LTDA ME	0,00	2.930,00
0000751	14/12/2018		08 244 0061 2297 3390.30 999	PEREIRA & LUNA LTDA ME	0,00	9.920,00
0000753	14/12/2018		08 244 0061 2297 3390.39 999	PEREIRA & LUNA LTDA ME	0,00	190,00
0000757	18/12/2018		08 244 0030 2298 3390.30 999	V.R. RODRIGUES DA SILVA - ME	0,00	48.440,45
0000763	26/12/2018		08 244 0061 2297 3190.04 999	FUNDO MUNICIPAL DE ASSISTÊNCIA SOCIAL	0,00	6.508,90
0000767	26/12/2018		08 244 0026 2325 3190.04 999	FUNDO MUNICIPAL DE ASSISTÊNCIA SOCIAL	0,00	954,71
0000770	26/12/2018		08 244 0061 2297 3190.11 999	FUNDO MUNICIPAL DE ASSISTÊNCIA SOCIAL	0,00	2.000,00
0000771	26/12/2018		08 244 0024 2334 3190.04 999	FUNDO MUNICIPAL DE ASSISTÊNCIA SOCIAL	0,00	7.512,96
0000772	26/12/2018		08 244 0061 2297 3190.11 999	FUNDO MUNICIPAL DE ASSISTÊNCIA SOCIAL	0,00	2.000,00
0000773	26/12/2018		08 243 0061 2295 3190.04 999	FUNDO MUNICIPAL DE ASSISTÊNCIA SOCIAL	0,00	13.591,37
0000782	27/12/2018		08 244 0061 2297 3390.39 999	NUNES & NUNES TRANSPORTE E LOCAÇÕES LTDA ME	0,00	6.046,96
0000785	27/12/2018		08 243 0061 2295 3390.39 999	NUNES & NUNES TRANSPORTE E LOCACOES LTDA - ME-*****	0,00	4.950,00
0000787	27/12/2018		08 244 0061 2297 3390.36 999	MARIA SONIA FREITAS DE LIMA	0,00	350,00
0000789	28/12/2018		08 243 0061 2295 3390.39 999	REDE DE NEGÓCIOS EM TECNOLOGIA LTDA ME	0,00	345,00
0000808	31/12/2018	31/12/2018	08 244 0486 2300 3190.13 999	INSTITUTO NACIONAL DE SEGURIDADE SOCIAL-INSS	12.421,32	0,00
0000809	31/12/2018	31/12/2018	08 243 0061 2295 3190.13 999	INSTITUTO NACIONAL DE SEGURIDADE SOCIAL-INSS	5.000,00	0,00
0000810	31/12/2018	31/12/2018	08 244 0486 2300 3190.13 999	INSTITUTO NACIONAL DE SEGURIDADE SOCIAL-INSS	24.009,32	0,00
<b>Unidade Orçamentária: 21.600 FUNDO MUNICIPAL DO DIREITO DA CRIANÇA E ADOLESCENTE</b>					<b>5.000,00</b>	<b>0,00</b>
<b>Origem de Recurso: 5-Recursos Próprios - (Ordinário, não vinculado)</b>					<b>5.000,00</b>	<b>0,00</b>
0000805	31/12/2018	31/12/2018	08 243 0028 2303 3190.13 999	INSTITUTO NACIONAL DE SEGURIDADE SOCIAL-INSS	5.000,00	0,00

**Prefeitura Municipal de Limoeiro**

Secretaria Municipal de Fazenda

Departamento de Contabilidade

Anexo V A - Relação Consolidada de Restos a Pagar Processados e Não Processados, inscritos no Exercício Corrente

**Balancos Gerais - Exercício de 2018 - Consolidado**

Número	Data	Data da Liquidação	Classificação Funcional Programática*	Favorecido	Valor Processado	Valor Não Processado
<b>Função: 9 Previdência Social</b>					<b>457.095,84</b>	<b>5.056,87</b>
<b>Órgão: Fundo Previdenciário do Município de Limoeiro - Plano Financeiro</b>					<b>436.556,20</b>	<b>5.056,87</b>
<b>Unidade Orçamentária: 21.901 FUNDO FINANCEIRO</b>					<b>436.556,20</b>	<b>5.056,87</b>
<b>Origem de Recurso: 4-Recursos de Contribuições Previdenciárias</b>					<b>436.556,20</b>	<b>5.056,87</b>
0000030	01/03/2018	06/04/2018	09 122 0021 2311 3390.35 999	AUDITE CONSULTORES LTDA EPP	2.500,00	0,00
0000039	26/04/2018		09 122 0021 2311 3390.39 05	PETRIBU, SIMOES ADVOGADOS ASSOCIADOS	0,00	4.500,00
0000052	27/06/2018		09 122 0021 2311 3390.30 16	J. N. TEIXEIRA & CIA LTDA	0,00	322,87
0000081	12/09/2018	24/09/2018	09 122 0021 2311 3390.30 999	L. SABINO DE MELO ME	323,20	0,00
0000091	01/10/2018		09 122 0021 2311 3390.30 24	L. SABINO DE MELO ME	0,00	234,00
0000104	01/10/2018	20/12/2018 27/12/2018	09 122 0021 2311 3190.13 999	INSTITUTO NACIONAL DE SEGURIDADE SOCIAL-INSS	4.520,56	0,00
0000120	05/11/2018		09 271 0495 2312 3190.01 999	FUNDO DE PREVIDENCIA DO MUNICÍPIO DE LIMOEIRO-LIMOEIROPREV	391.493,47	0,00
0000143	14/12/2018	28/12/2018	09 271 0495 2312 3190.03 999	FUNDO DE PREVIDENCIA DO MUNICÍPIO DE LIMOEIRO-LIMOEIROPREV	34.687,28	0,00
0000146	14/12/2018	14/12/2018	09 122 0021 2311 3390.30 999	L. SABINO DE MELO ME	22,00	0,00
0000147	14/12/2018	18/12/2018	09 122 0021 2311 3390.30 52	PEDRO PAULO DE ALBUQUERQUE - ME	9,69	0,00
0000148	14/12/2018	27/12/2018	09 122 0021 2311 3390.39 05	JOSÉ CRISTOVAM DA SILVA FILHO ASSESSORIA E CONSULTORIA ME	3.000,00	0,00
<b>Órgão: Fundo Previdenciário do Município de Limoeiro - Plano Previdenciário</b>					<b>20.539,64</b>	<b>0,00</b>
<b>Unidade Orçamentária: 21.903 FUNDO PREVIDENCIÁRIO - PLANO PREVIDENCIÁRIO</b>					<b>20.539,64</b>	<b>0,00</b>
<b>Origem de Recurso: 4-Recursos de Contribuições Previdenciárias</b>					<b>20.539,64</b>	<b>0,00</b>
0000013	28/12/2018	28/12/2018	09 271 0495 2315 3190.05 999	FUNDO DE PREVIDENCIA DO MUNICÍPIO DE LIMOEIRO-LIMOEIROPREV	18.986,26	0,00
0000014	28/12/2018	28/12/2018	09 271 0495 2315 3190.01 999	FUNDO DE PREVIDENCIA DO MUNICÍPIO DE LIMOEIRO-LIMOEIROPREV	1.553,38	0,00

Documento Assinado Digitalmente por: JOSE CRISTOVAM DA SILVA FILHO, JOAO LUIS FERREIRA FILHO  
 Acesso em: https://etecfzce.pe.gov.br/ep/validaDoc.seam Código do documento: bc2edac9-326c-4202-bde2-33b2c6f6a3f0

# Prefeitura Municipal de Limoeiro

Secretaria Municipal de Fazenda

Departamento de Contabilidade

Anexo V A - Relação Consolidada de Restos a Pagar Processados e Não Processados, inscritos no Exercício Corrente

## Balancos Gerais - Exercício de 2018 - Consolidado

Número	Data	Data da Liquidação	Classificação Funcional Programática*	Favorecido	Valor Processado	Valor Não Processado
<b>Função: 10 Saúde</b>					<b>3.459.247,14</b>	<b>203.034,73</b>
<b>Órgão: Fundo Municipal de Saúde de Limoeiro</b>					<b>3.459.247,14</b>	<b>203.034,73</b>
<b>Unidade Orçamentária: 21.400 FUNDO MUNICIPAL DE SAÚDE</b>					<b>3.459.247,14</b>	<b>203.034,73</b>
<b>Origem de Recurso: 2-Recursos Transferidos pelo SUS</b>					<b>1.908.307,37</b>	<b>145.701,48</b>
0000313	02/01/2018	30/05/2018	10 301 0022 2276 3191.13 999	LIMOPREV-FUNDO PREVIDENCIÁRIO DO MUNICÍPIO DE LIMO	9.574,56	19.744,41
0000380	12/01/2018	02/03/2018	10 301 0022 2277 3390.30 23	ELIAS F. RAMOS ME	21.735,00	0,00
0000381	12/01/2018	28/05/2018	10 305 0052 2289 3390.30 23	ELIAS F. RAMOS ME	1.989,00	0,00
0000526	12/01/2018	27/12/2018	10 301 0022 2276 3190.04 999	FUNDO MUNICIPAL DE SAÚDE DE LIMOEIRO	13.932,05	0,00
0000529	12/01/2018	27/09/2018	10 304 0052 2347 3190.11 999	FUNDO MUNICIPAL DE SAÚDE DE LIMOEIRO	3.259,88	0,00
0000566	26/01/2018		10 302 0050 2285 3390.36 14	JOSÉ EDSON DA SILVA	0,00	6.800,00
0000567	26/01/2018		10 305 0052 2289 3390.36 14	HEITOR ALMEIDA CALOGERAS DUTRA	4.000,00	14.000,00
0000568	26/01/2018	10/12/2018	10 301 0022 2277 3390.36 14	LUIS BARBOSA DA SILVA	1.000,00	4.000,00
0000569	26/01/2018		10 301 0022 2277 3390.36 14	ISABELLA ALBUQUERQUE DE MOURA CAVALCANTI	0,00	8.750,00
0000570	26/01/2018	01/10/2018	10 301 0022 2277 3390.36 14	RAIMUNDO MENDES ARAGÃO	1.525,00	9.150,00
0000761	01/03/2018	01/03/2018	10 305 0052 2289 3190.13 999	I.N.S.S.- INSTITUTO NACIONAL DE SEGURIDADE SOCIAL	19.931,95	0,00
0000770	01/03/2018	01/03/2018	10 305 0052 2289 3190.13 999	I.N.S.S.- INSTITUTO NACIONAL DE SEGURIDADE SOCIAL	35.345,01	0,00
0000921	13/03/2018	28/12/2018	10 301 0022 2277 3390.39 74	NUNES & NUNES TRANSPORTE E LOCACOES LTDA - ME	54.010,00	21.540,00
0000992	02/04/2018		10 301 0022 2277 3390.39 74	MOACIR DE SOUZA SILVA	0,00	0,80
0001013	02/04/2018	04/04/2018	10 301 0022 2279 3390.30 10	DENTAL UNIVERSO EIRELI - EPP-*****	6.792,20	0,00
0001016	02/04/2018		10 122 0058 1182 4490.52 39	SM CORDEIRO DE MELO EIRELI - EPP	0,00	8.250,00
0001027	09/04/2018	19/04/2018	10 301 0022 2279 3390.30 52	MEDICAL CENTER - LAISE DE LIMA E SILVA	4.653,30	0,00
0001224	02/05/2018	21/05/2018	10 303 0051 2278 3390.32 999	MEDVIDA DIST. DE MED. HOSP. EIRELI ME	2.880,00	8,00
0001225	02/05/2018	22/05/2018	10 303 0051 2278 3390.32 999	MEDVIDA DIST. DE MED. HOSP. EIRELI ME	2.250,00	0,00
0001226	02/05/2018	22/05/2018	10 303 0051 2278 3390.32 999	MEDVIDA DIST. DE MED. HOSP. EIRELI ME	3.770,00	0,00
0001233	02/05/2018	15/06/2018	10 304 0052 2347 3390.39 43	TELEMAR NORTE LESTE S/A-OI FIXO	2,22	0,00
0001237	02/05/2018		10 301 0022 2341 3390.39 29	TELEMAR NORTE LESTE S/A-OI FIXO	0,00	1.342,34
0001238	02/05/2018	30/05/2018	10 301 0022 2279 3190.13 999	I.N.S.S.- INSTITUTO NACIONAL DE SEGURIDADE SOCIAL	14.673,64	0,00
0001239	02/05/2018	30/05/2018	10 302 0050 2285 3190.13 999	I.N.S.S.- INSTITUTO NACIONAL DE SEGURIDADE SOCIAL	814,70	0,00
0001240	02/05/2018	30/05/2018	10 301 0022 2279 3190.13 999	I.N.S.S.- INSTITUTO NACIONAL DE SEGURIDADE SOCIAL	1.885,39	0,00
0001241	02/05/2018	30/05/2018	10 302 0050 2285 3190.13 999	I.N.S.S.- INSTITUTO NACIONAL DE SEGURIDADE SOCIAL	10.547,54	0,00
0001260	07/05/2018	11/05/2018	10 305 0052 2289 3390.39 68	AGRESTE RADIODIFUSAO LTDA	4.992,00	0,00
0001292	01/06/2018		10 302 0050 2287 3390.39 74	SAULO DI TARSO SILVINO BARBOSA	0,00	273,00
0001336	01/06/2018	03/07/2018	10 301 0022 2277 3390.36 14	PAULO VIEIRA DE OLIVEIRA	700,00	0,00
0001350	01/06/2018	06/06/2018	10 301 0022 2277 3390.39 74	AGRESTE RADIODIFUSAO LTDA	4.256,00	0,00
0001354	06/06/2018		10 301 0022 2277 3390.39 05	RGR CONSULTORIA LTDA ME	0,00	38.000,00
0001396	06/06/2018	06/06/2018	10 301 0022 2277 3390.39 68	CARLOS EDUARDO AGUIAR DE SOUSA	6.000,00	0,00
0001398	06/06/2018	18/06/2018	10 301 0022 2279 3390.30 10	DENTAL UNIVERSO EIRELI - EPP-*****	1.440,34	0,00
0001401	06/06/2018	20/06/2018	10 303 0051 2278 3390.32 999	AFS COM DE PROD FARMACEUTICOS EIRELI-ME	110.187,01	0,00

Documento Assinado Digitalmente por: JOSE CRISTOVAM DA SILVA FILHO, JOAO LUIS FERREIRA FILHO  
Acesse em https://etecfice.pe.gov.br/epp/validaDoc.seam Código do documento: bc2edac9-326c-4202-bde2-33b2ccf6a3f0

**Prefeitura Municipal de Limoeiro**

Secretaria Municipal de Fazenda

Departamento de Contabilidade

Anexo V A - Relação Consolidada de Restos a Pagar Processados e Não Processados, inscritos no Exercício Corrente

**Balancos Gerais - Exercício de 2018 - Consolidado**

Número	Data	Data da Liquidação	Classificação Funcional Programática*	Favorecido	Valor Processado	Valor Não Processado
<b>Função: 10 Saúde</b>					<b>3.459.247,14</b>	<b>203.034,73</b>
<b>Órgão: Fundo Municipal de Saúde de Limoeiro</b>					<b>3.459.247,14</b>	<b>203.034,73</b>
<b>Unidade Orçamentária: 21.400 FUNDO MUNICIPAL DE SAÚDE</b>					<b>3.459.247,14</b>	<b>203.034,73</b>
<b>Origem de Recurso: 2-Recursos Transferidos pelo SUS</b>					<b>1.908.307,37</b>	<b>145.701,48</b>
	20/06/2018					
	20/06/2018					
	20/06/2018					
	20/06/2018					
	20/06/2018					
	20/06/2018					
	20/06/2018					
0001423	06/06/2018	13/06/2018	10 302 0050 2287 3390.30 52	MAPA MIX COMERCIO LTDA	12.440,00	0,00
0001427	06/06/2018	20/06/2018	10 303 0051 2278 3390.32 999	AFS COM DE PROD FARMACEUTICOS EIRELI-ME	4.400,00	0,00
0001445	06/06/2018	02/07/2018	10 305 0052 2289 3390.39 74	BRASCON GESTÃO AMBIENTAL LTDA	1.256,85	0,00
0001453	06/06/2018	11/07/2018	10 304 0052 2347 3390.39 43	TELEMAR NORTE LESTE S/A-OI FIXO	104,42	0,00
0001486	06/06/2018	06/06/2018	10 301 0022 2279 3390.30 10	DENTAL UNIVERSO EIRELI - EPP-*****	1.706,03	0,00
0001493	06/06/2018	19/06/2018	10 301 0022 2277 3390.39 34	INSTITUTO DE DESENVOLVIMENTO HUMANO E TECNOOGICO -	16.778,90	0,00
0001513	10/07/2018	20/07/2018	10 301 0022 2277 3390.30 999	AFS COM DE PROD FARMACEUTICOS EIRELI-ME	17.782,00	0,00
0001548	02/07/2018	02/07/2018	10 301 0022 2279 3390.30 10	DENTAL UNIVERSO EIRELI - EPP-*****	2.709,26	0,00
	02/07/2018					
	02/07/2018					
0001621	30/07/2018	30/07/2018	10 301 0022 2277 3390.30 999	EDQUALITY DO BRASIL PROD. MEDICOS E HOSPITALARES E	1.953,85	0,00
0001654	02/08/2018	02/08/2018	10 302 0050 2284 3390.39 36	LOGICA-CONSULTORIA E ASSESSORIA LTDA.-LOGICA-CONSULTORIA E ASSESSORIA	8.500,00	0,00
0001657	02/08/2018	02/08/2018	10 302 0050 2284 3390.39 36	IOP - INSTITUTO DE OLHOS DE PERNAMBUCO	14.311,00	0,00
0001658	02/08/2018	02/08/2018	10 305 0052 2289 3390.39 999	BRASCON GESTÃO AMBIENTAL LTDA	2.742,25	0,00
0001799	03/09/2018	03/09/2018	10 305 0052 2289 3390.39 74	BRASCON GESTÃO AMBIENTAL LTDA	3.783,99	0,00
0001802	04/09/2018	04/09/2018	10 302 0050 2284 3390.39 36	T. R. F. BARBOSA DE MELO - ME	784,40	0,00
0001803	04/09/2018	04/09/2018	10 302 0050 2284 3390.39 36	CIFOL - CONSULTORIO INTEGRADO EM FONOAUDIOLOGIA LT	1.922,00	0,00
0001811	05/09/2018	05/09/2018	10 301 0022 2279 3390.39 74	DILMA ABILIO DE A LIMA MANUTENÇÃO - ME	3.500,00	0,00
0001815	05/09/2018	05/09/2018	10 302 0050 2284 3390.39 36	IOP - INSTITUTO DE OLHOS DE PERNAMBUCO	11.303,00	0,00
0001822	10/09/2018	10/09/2018	10 302 0050 2287 3390.39 74	MATRIZ COMÉRCIO DE PARAFUSOS E GASES MEDICINAL E I	3.132,00	0,00
0001823	10/09/2018	10/09/2018	10 302 0050 2284 3390.39 36	LOGICA-CONSULTORIA E ASSESSORIA LTDA.-LOGICA-CONSULTORIA E ASSESSORIA	8.500,00	0,00
0001919	18/09/2018	18/09/2018	10 302 0050 2287 3390.30 07	NUTRI HOSPITALAR LTDA - ME	19.897,00	0,00
0001940	24/09/2018	24/09/2018	10 301 0022 2277 3390.39 999	MARQUES CONSULT DIGITALIZAÇÃO DE DADOS LTDA ME	7.500,00	0,00
0001943	24/09/2018	24/09/2018	10 304 0052 2347 3390.39 30	COMPANHIA PERNAMBUCANA DE SANEAMENTO-COMPESA	504,22	0,00
0001944	24/09/2018	24/09/2018	10 304 0052 2347 3390.39 30	COMPANHIA PERNAMBUCANA DE SANEAMENTO-COMPESA	489,94	0,00
0001951	27/09/2018	27/09/2018	10 301 0022 2277 3390.30 52	EDQUALITY DO BRASIL PROD. MEDICOS E HOSPITALARES E	1.775,65	0,00
0001952	27/09/2018	27/09/2018	10 301 0022 2277 3390.39 74	CARLOS EDUARDO AGUIAR DE SOUSA	6.000,00	0,00
0001989	27/09/2018	27/09/2018	10 304 0052 2347 3390.39 43	TELEMAR NORTE LESTE S/A-OI FIXO	24,22	0,00
0001991	27/09/2018	27/09/2018	10 304 0052 2347 3390.39 43	TELEMAR NORTE LESTE S/A-OI FIXO	100,34	0,00
0001995	27/09/2018	27/09/2018	10 301 0022 2277 3390.39 29	CELPE - COMPANHIA ENERGÉTICA DE PERNAMBUCO	1.508,16	0,00
0001998	27/09/2018	27/09/2018	10 301 0022 2277 3390.39 29	CELPE - COMPANHIA ENERGÉTICA DE PERNAMBUCO	130,65	0,00
0002003	27/09/2018	27/09/2018	10 302 0050 2285 3390.39 29	CELPE - COMPANHIA ENERGÉTICA DE PERNAMBUCO	734,22	0,00
0002008	27/09/2018	27/09/2018	10 304 0052 2347 3390.39 29	CELPE - COMPANHIA ENERGÉTICA DE PERNAMBUCO	508,68	0,00
0002025	01/10/2018	01/10/2018	10 302 0050 2284 3390.39 36	LOGICA-CONSULTORIA E ASSESSORIA LTDA.-LOGICA-CONSULTORIA E	8.500,00	0,00

Documento Assinado Digitalmente por: JOSE CRISTOVAM DA SILVA FILHO, JOAO LUIS FERREIRA FILHO  
Acesse em <https://etecfice.pe.gov.br/epp/validaDoc.seam> Código do documento: bc2e1ac9-326c-4202-b0e2-33b2c6f6a3f0

**Prefeitura Municipal de Limoeiro**

Secretaria Municipal de Fazenda

Departamento de Contabilidade

Anexo V A - Relação Consolidada de Restos a Pagar Processados e Não Processados, inscritos no Exercício Corrente

**Balancos Gerais - Exercício de 2018 - Consolidado**

Número	Data	Data da Liquidação	Classificação Funcional Programática*	Favorecido	Valor Processado	Valor Não Processado
<b>Função: 10 Saúde</b>					<b>3.459.247,14</b>	<b>203.034,73</b>
<b>Órgão: Fundo Municipal de Saúde de Limoeiro</b>					<b>3.459.247,14</b>	<b>203.034,73</b>
<b>Unidade Orçamentária: 21.400 FUNDO MUNICIPAL DE SAÚDE</b>					<b>3.459.247,14</b>	<b>203.034,73</b>
<b>Origem de Recurso: 2-Recursos Transferidos pelo SUS</b>					<b>1.908.307,37</b>	<b>145.701,48</b>
0002034	01/10/2018	01/10/2018	10 302 0050 2284 3390.39 36	ASSESSORIA IOP - INSTITUTO DE OLHOS DE PERNAMBUCO	5.660,00	0,00
0002036	01/10/2018	01/10/2018	10 302 0050 2284 3390.39 36	IOP - INSTITUTO DE OLHOS DE PERNAMBUCO	54.821,87	0,00
0002037	01/10/2018	01/10/2018	10 302 0050 2284 3390.39 36	MEDLAB - GOMES E LEITE LABORATORIOS E CLINICAS ESP	28.959,21	0,00
0002041	02/10/2018	02/10/2018	10 305 0052 2289 3390.39 74	BRASCON GESTÃO AMBIENTAL LTDA	2.780,00	0,00
0002044	03/10/2018	03/10/2018	10 301 0022 2277 3390.39 74	DILMA ABILIO DE A LIMA MANUTENÇÃO - ME	3.500,00	0,00
0002046	03/10/2018	03/10/2018	10 302 0050 2284 3390.39 36	CIFOL - CONSULTORIO INTEGRADO EM FONOAUDIOLOGIA LT	3.712,72	0,00
0002062	05/10/2018	05/10/2018	10 302 0050 2284 3390.39 999	MARIA DE LOURDES MONTEIRO RAMOS - ME	19.409,94	0,00
0002067	09/10/2018	09/10/2018	10 302 0050 2284 3390.39 36	MULTLAB - M.E. DE AQUINO MOURA ARRUDA - ME	13.817,29	0,00
0002163	11/10/2018	11/10/2018	10 301 0022 2279 3390.30 52	GENILSON JOSÉ DE OLIVEIRA	10.446,40	0,00
0002170	16/10/2018	16/10/2018	10 302 0050 2284 3390.39 36	T. R. F. BARBOSA DE MELO - ME	430,10	0,00
0002183	23/10/2018	23/10/2018	10 301 0022 2277 3390.39 74	MARQUES CONSULT DIGITALIZAÇÃO DE DADOS LTDA ME	7.500,00	0,00
0002193	24/10/2018	25/10/2018	10 302 0050 2284 3390.30 07	NUTRI HOSPITALAR LTDA - ME	19.987,00	0,00
0002214	01/11/2018	13/11/2018	10 302 0050 2284 3390.30 09	FURP - FUNDAÇÃO PARA O REMÉDIO POPULAR	50.255,65	0,00
0002234	05/11/2018	05/11/2018	10 302 0050 2284 3390.39 74	LOGICA-CONSULTORIA E ASSESSORIA LTDA.-LOGICA-CONSULTORIA E ASSESSORIA	8.500,00	0,00
0002238	05/11/2018	05/11/2018	10 302 0050 2284 3390.39 36	IOP - INSTITUTO DE OLHOS DE PERNAMBUCO	60.728,87	0,00
0002239	05/11/2018	05/11/2018	10 302 0050 2284 3390.39 36	MEDLAB - GOMES E LEITE LABORATORIOS E CLINICAS ESP	20.694,68	0,00
0002243	06/11/2018	06/11/2018	10 302 0050 2284 3390.39 36	MARIA DE LOURDES MONTEIRO RAMOS - ME	16.338,68	0,00
0002247	06/11/2018	06/11/2018	10 301 0022 2277 3390.39 74	DILMA ABILIO DE A LIMA MANUTENÇÃO - ME	3.500,00	0,00
0002342	08/11/2018	08/11/2018	10 302 0050 2284 3390.39 36	MULTLAB - M.E. DE AQUINO MOURA ARRUDA - ME	9.542,56	0,00
0002373	14/11/2018	14/11/2018	10 301 0022 2277 3390.30 52	MATRIZ COMÉRCIO DE PARAFUSOS E GASES MEDICINAL E I	2.706,00	0,00
0002374	14/11/2018	14/11/2018	10 301 0022 2277 3390.30 07	TECNOVIDA COMERCIAL LTDA-TECNOVIDA	2.920,00	0,00
0002411	22/11/2018	26/11/2018	10 304 0052 2347 3390.39 30	COMPANHIA PERNAMBUCANA DE SANEAMENTO-COMPESA	356,62	0,00
0002417	22/11/2018	22/11/2018	10 304 0052 2347 3390.39 29	CELPE - COMPANHIA ENERGÉTICA DE PERNAMBUCO	528,40	0,00
0002418	22/11/2018	22/11/2018	10 302 0050 2285 3390.39 29	CELPE - COMPANHIA ENERGÉTICA DE PERNAMBUCO	707,90	0,00
0002420	22/11/2018	22/11/2018	10 301 0022 2341 3390.39 29	CELPE - COMPANHIA ENERGÉTICA DE PERNAMBUCO	1.175,10	0,00
0002421	22/11/2018	26/11/2018	10 302 0050 2285 3390.39 29	CELPE - COMPANHIA ENERGÉTICA DE PERNAMBUCO	663,66	0,00
0002422	22/11/2018	22/11/2018	10 301 0022 2341 3390.39 29	CELPE - COMPANHIA ENERGÉTICA DE PERNAMBUCO	125,91	0,00
0002424	22/11/2018	26/11/2018	10 301 0022 2341 3390.39 29	CELPE - COMPANHIA ENERGÉTICA DE PERNAMBUCO	1.487,80	0,00
0002425	22/11/2018	26/11/2018	10 301 0022 2341 3390.39 29	CELPE - COMPANHIA ENERGÉTICA DE PERNAMBUCO	116,43	0,00
0002426	22/11/2018	26/11/2018	10 304 0052 2347 3390.39 29	CELPE - COMPANHIA ENERGÉTICA DE PERNAMBUCO	514,80	0,00
0002449	28/11/2018	28/11/2018	10 301 0022 2277 3390.30 52	GENILSON JOSÉ DE OLIVEIRA	32.206,35	0,00
0002480	30/11/2018	30/11/2018	10 304 0052 2347 3390.39 30	COMPANHIA PERNAMBUCANA DE SANEAMENTO-COMPESA	317,11	0,00
0002491	30/11/2018	30/11/2018	10 302 0050 2285 3390.39 29	CELPE - COMPANHIA ENERGÉTICA DE PERNAMBUCO	994,04	0,00
0002493	30/11/2018	30/11/2018	10 301 0022 2341 3390.39 29	CELPE - COMPANHIA ENERGÉTICA DE PERNAMBUCO	1.362,47	0,00

Assinado Digitalmente por: JOSE CRISTOVAM DA SILVA FILHO, JOAO LUIS FERREIRA FILHO  
https://etecfice.pe.gov.br/ep/validaDoc.seam Código do documento: bc2edac9-326c-4202-bde2-33b2c6fa3f0

# Prefeitura Municipal de Limoeiro

Secretaria Municipal de Fazenda

Departamento de Contabilidade

Anexo V A - Relação Consolidada de Restos a Pagar Processados e Não Processados, inscritos no Exercício Corrente

## Balancos Gerais - Exercício de 2018 - Consolidado

Número	Data	Data da Liquidação	Classificação Funcional Programática*	Favorecido	Valor Processado	Valor Não Processado
<b>Função: 10 Saúde</b>					<b>3.459.247,14</b>	<b>203.034,73</b>
<b>Órgão: Fundo Municipal de Saúde de Limoeiro</b>					<b>3.459.247,14</b>	<b>203.034,73</b>
<b>Unidade Orçamentária: 21.400 FUNDO MUNICIPAL DE SAÚDE</b>					<b>3.459.247,14</b>	<b>203.034,73</b>
<b>Origem de Recurso: 2-Recursos Transferidos pelo SUS</b>					<b>1.908.307,37</b>	<b>145.701,48</b>
0002494	30/11/2018	30/11/2018	10 301 0022 2341 3390.39 29	CELPE - COMPANHIA ENERGÉTICA DE PERNAMBUCO	133,86	0,00
0002495	30/11/2018	30/11/2018	10 304 0052 2347 3390.39 29	CELPE - COMPANHIA ENERGÉTICA DE PERNAMBUCO	569,53	0,00
0002496	30/11/2018	30/11/2018	10 301 0022 2279 3190.04 999	FUNDO MUNICIPAL DE SAÚDE DE LIMOEIRO	31,30	0,00
0002541	03/12/2018	03/12/2018	10 302 0050 2284 3390.30 07	JOSE EDSON TAVARES DOMINGOS DE FREITAS - ME-A CARIOCA COMERCIO E SERVICOS	504,74	0,00
0002542	03/12/2018	03/12/2018	10 302 0050 2285 3390.30 07	JOSE EDSON TAVARES DOMINGOS DE FREITAS - ME-A CARIOCA COMERCIO E SERVICOS	232,87	0,00
0002545	03/12/2018	03/12/2018	10 302 0050 2284 3390.39 74	LOGICA-CONSULTORIA E ASSESSORIA LTDA.-LOGICA-CONSULTORIA E ASSESSORIA	8.500,00	0,00
0002547	03/12/2018	03/12/2018	10 302 0050 2284 3390.30 07	JOSE EDSON TAVARES DOMINGOS DE FREITAS - ME-A CARIOCA COMERCIO E SERVICOS	1.156,76	0,00
0002548	03/12/2018	03/12/2018	10 301 0022 2277 3390.30 22	PEREIRA E LUNA LTDA ME	652,31	0,00
0002572	03/12/2018	03/12/2018	10 302 0050 2284 3390.39 36	CLINICA RADIOLOGICA MAGALHAES PEDROSA LTDA-CLINICA MAGALHAES PEDROSA	12.634,00	0,00
0002574	03/12/2018	03/12/2018	10 302 0050 2284 3390.39 36	CLINICA RADIOLOGICA MAGALHAES PEDROSA LTDA-CLINICA MAGALHAES PEDROSA	2.214,30	0,00
0002596	04/12/2018	04/12/2018	10 302 0050 2284 3390.39 36	P. G. PEREIRA DA SILVA - ME	20.357,40	0,00
0002601	04/12/2018	04/12/2018	10 304 0052 2347 3390.39 74	BRASCON GESTÃO AMBIENTAL LTDA	1.463,35	0,00
0002602	05/12/2018	05/12/2018	10 304 0052 2347 3390.39 74	BRASCON GESTÃO AMBIENTAL LTDA	1.682,10	0,00
0002603	05/12/2018	05/12/2018	10 302 0050 2284 3390.39 36	MARIA DE LOURDES MONTEIRO RAMOS - ME	16.947,86	0,00
0002604	05/12/2018	05/12/2018	10 302 0050 2284 3390.39 36	MEDLAB - GOMES E LEITE LABORATORIOS E CLINICAS ESP	15.448,34	0,00
0002609	06/12/2018	06/12/2018	10 302 0050 2284 3390.39 36	MULTLAB - M.E. DE AQUINO MOURA ARRUDA - ME	12.543,53	0,00
0002622	07/12/2018	07/12/2018	10 302 0050 2287 3390.30 04	RIBEIRO E ALBUQUERQUE	910,00	0,00
0002630	10/12/2018	10/12/2018	10 301 0022 2277 3390.30 52	PEREIRA E LUNA LTDA ME	5.340,50	0,00
0002634	11/12/2018	11/12/2018	10 302 0050 2284 3390.30 07	JOSE EDSON TAVARES DOMINGOS DE FREITAS - ME-A CARIOCA COMERCIO E SERVICOS	11.667,95	0,00
0002636	12/12/2018	12/12/2018	10 302 0050 2284 3390.30 07	JOSE EDSON TAVARES DOMINGOS DE FREITAS - ME-A CARIOCA COMERCIO E SERVICOS	5.712,19	0,00
0002639	13/12/2018	13/12/2018	10 301 0022 2277 3390.39 74	MARQUES CONSULT DIGITALIZAÇÃO DE DADOS LTDA ME	7.500,00	0,00
0002640	13/12/2018	13/12/2018	10 301 0022 2277 3390.39 74	MARQUES CONSULT DIGITALIZAÇÃO DE DADOS LTDA ME	7.500,00	0,00
0002642	14/12/2018	14/12/2018	10 302 0050 2284 3390.39 36	SINDICATO DOS TRABALHADORES RURAIS DE LIMOEIRO	4.015,98	0,00
0002680	17/12/2018	17/12/2018	10 302 0050 2284 3390.39 36	IOP - INSTITUTO DE OLHOS DE PERNAMBUCO	56.715,21	0,00
0002682	17/12/2018	17/12/2018	10 302 0050 2284 3390.30 07	JOSE EDSON TAVARES DOMINGOS DE FREITAS - ME-A CARIOCA COMERCIO E SERVICOS	671,63	0,00
0002688	18/12/2018	18/12/2018	10 301 0022 2277 3390.39 05	RGR CONSULTORIA LTDA ME	9.500,00	0,00
0002691	19/12/2018	19/12/2018	10 302 0050 2284 3390.39 36	CENTRO MEDICO HOSPITALAR NOVA IMAGEM LTDA - ME-CENTRO MEDICO HOSPITALAR NOVA IMA	65.928,36	0,00
0002693	19/12/2018	19/12/2018	10 302 0050 2287 3390.30 07	JOSE EDSON TAVARES DOMINGOS DE FREITAS - ME-A CARIOCA COMERCIO E SERVICOS	3.679,17	0,00
0002694	20/12/2018	20/12/2018	10 301 0022 2277 3390.39 05	MARQUES CONSULT DIGITALIZAÇÃO DE DADOS LTDA ME	7.500,00	0,00
0002695	20/12/2018	20/12/2018	10 302 0050 2284 3390.30 52	GENILSON JOSÉ DE OLIVEIRA	15.384,70	0,00
0002698	21/12/2018	21/12/2018	10 302 0050 2284 3390.30 16	PEREIRA E LUNA LTDA ME	4.091,00	0,00
0002700	18/12/2018	21/12/2018	10 302 0050 2348 3390.39 74	M. J. DA SILVA CAVALCANTE - ME	15.900,00	0,00
0002705	21/12/2018	26/12/2018	10 302 0050 2287 3390.30 04	RIBEIRO E ALBUQUERQUE	560,00	0,00

Documento Assinado Digitalmente por: JOSE CRISTOVAM DA SILVA FILHO, JOAO LUIS FERREIRA FILHO  
Assesse em https://etec/ce/pe.gov.br/epp/validaDoc.seam Código do documento: bc2edac9-326c-4202-bde2-33b2ccf6a3f0

**Prefeitura Municipal de Limoeiro**

Secretaria Municipal de Fazenda

Departamento de Contabilidade

Anexo V A - Relação Consolidada de Restos a Pagar Processados e Não Processados, inscritos no Exercício Corrente

**Balancos Gerais - Exercício de 2018 - Consolidado**

Número	Data	Data da Liquidação	Classificação Funcional Programática*	Favorecido	Valor Processado	Valor Não Processado
<b>Função: 10 Saúde</b>					<b>3.459.247,14</b>	<b>203.034,73</b>
<b>Órgão: Fundo Municipal de Saúde de Limoeiro</b>					<b>3.459.247,14</b>	<b>203.034,73</b>
<b>Unidade Orçamentária: 21.400 FUNDO MUNICIPAL DE SAÚDE</b>					<b>3.459.247,14</b>	<b>203.034,73</b>
<b>Origem de Recurso: 2-Recursos Transferidos pelo SUS</b>					<b>1.908.307,37</b>	<b>145.701,48</b>
0002707	21/12/2018	21/12/2018	10 302 0050 2284 3390.39 36	CENTRO INTEGRADO DE FISIOTERAPIA DE LIMOEIRO LTDA-PHYSIOSAUDE	3.710,98	0,00
0002708	21/12/2018	26/12/2018	10 302 0050 2284 3390.36 45	FRANCISCO ANTONIO SOARES NETO	700,00	0,00
0002709	21/12/2018	26/12/2018	10 302 0050 2285 3390.36 45	FRANCISCO ANTONIO SOARES NETO	400,00	0,00
0002710	21/12/2018	26/12/2018	10 302 0050 2284 3390.36 45	FRANCISCO ANTONIO SOARES NETO	400,00	0,00
0002713	21/12/2018	26/12/2018	10 302 0050 2284 3390.30 52	GENILSON JOSÉ DE OLIVEIRA	18.759,30	0,00
0002714	21/12/2018	28/12/2018	10 302 0050 2284 3390.39 36	N W FREITAS EIRELE ME	3.519,31	0,00
0002717	21/12/2018	21/12/2018	10 302 0050 2287 3390.39 29	CELPE - COMPANHIA ENERGÉTICA DE PERNAMBUCO	1.220,56	0,00
0002719	21/12/2018	21/12/2018	10 302 0050 2287 3390.39 30	COMPANHIA PERNAMBUCANA DE SANEAMENTO-COMPESA	112,18	0,00
0002720	21/12/2018	21/12/2018	10 304 0052 2347 3390.39 30	COMPANHIA PERNAMBUCANA DE SANEAMENTO-COMPESA	219,10	0,00
0002721	21/12/2018	21/12/2018	10 302 0050 2287 3390.39 43	TELEMAR NORTE LESTE S/A-OI FIXO	103,80	0,00
0002723	21/12/2018	27/12/2018	10 302 0050 2284 3390.39 36	EDVALDO L DA SILVA FILHO	2.650,55	0,00
0002725	21/12/2018	26/12/2018	10 302 0050 2284 3390.39 36	FISIOTERAPIA - ME-EDVALDO FILHO FISIOTERAPIA ESPECIALIZ		
0002726	21/12/2018	27/12/2018	10 303 0051 2278 3390.32 999	CIFOL - CONSULTORIO INTEGRADO EM FONOAUDIOLOGIA LT	1.640,80	0,00
0002730	21/12/2018	21/12/2018	10 302 0050 2284 3390.39 30	CIRURGICA MONTEBELLO LTDA	5.244,00	0,00
0002731	21/12/2018	21/12/2018	10 302 0050 2284 3390.39 30	COMPANHIA PERNAMBUCANA DE SANEAMENTO-COMPESA	135,45	0,00
0002736	21/12/2018		10 302 0050 2287 3390.39 74	COMPANHIA PERNAMBUCANA DE SANEAMENTO-COMPESA	57,52	0,00
0002743	21/12/2018	27/12/2018	10 302 0050 2284 3190.04 999	TELEMAR NORTE LESTE S/A-OI FIXO	0,00	103,80
0002745	21/12/2018	27/12/2018	10 302 0050 2285 3190.04 999	FUNDO MUNICIPAL DE SAÚDE DE LIMOEIRO	5.255,60	0,00
0002748	21/12/2018	27/12/2018	10 302 0050 2287 3190.04 999	FUNDO MUNICIPAL DE SAÚDE DE LIMOEIRO	11.029,84	0,00
0002749	21/12/2018	27/12/2018	10 302 0050 2342 3190.04 999	FUNDO MUNICIPAL DE SAÚDE DE LIMOEIRO	32.531,73	0,00
0002750	21/12/2018	27/12/2018	10 302 0050 2285 3190.04 999	FUNDO MUNICIPAL DE SAÚDE DE LIMOEIRO	39.580,11	0,00
0002751	21/12/2018	21/12/2018	10 302 0050 2284 3390.39 74	FUNDO MUNICIPAL DE SAÚDE DE LIMOEIRO	11.275,78	0,00
0002752	21/12/2018	27/12/2018	10 302 0050 2342 3190.04 999	LINK CARD ADMINISTRADORA DE BENEFICIOS EIRELI EPP	9,30	0,00
0002753	21/12/2018	21/12/2018	10 302 0050 2284 3390.39 74	FUNDO MUNICIPAL DE SAÚDE DE LIMOEIRO	50.696,91	0,00
0002754	21/12/2018	27/12/2018	10 302 0050 2285 3190.04 999	LINK CARD ADMINISTRADORA DE BENEFICIOS EIRELI EPP	930,00	0,00
0002755	21/12/2018	21/12/2018	10 302 0050 2284 3390.39 74	FUNDO MUNICIPAL DE SAÚDE DE LIMOEIRO	35.437,30	0,00
0002756	21/12/2018	21/12/2018	10 302 0050 2284 3390.39 74	FUNDO MUNICIPAL DE SAÚDE DE LIMOEIRO	341,15	0,00
0002765	21/12/2018	27/12/2018	10 305 0052 2289 3190.04 999	LINK CARD ADMINISTRADORA DE BENEFICIOS EIRELI EPP	31.112,22	0,00
0002766	21/12/2018	27/12/2018	10 305 0052 2289 3190.04 999	FUNDO MUNICIPAL DE SAÚDE DE LIMOEIRO	15.073,20	0,00
0002767	21/12/2018	27/12/2018	10 305 0052 2289 3190.04 999	FUNDO MUNICIPAL DE SAÚDE DE LIMOEIRO	6.678,00	0,00
0002774	21/12/2018	27/12/2018	10 301 0022 2277 3190.04 999	FUNDO MUNICIPAL DE SAÚDE DE LIMOEIRO	2.993,70	0,00
0002775	21/12/2018	27/12/2018	10 301 0022 2282 3190.04 999	FUNDO MUNICIPAL DE SAÚDE DE LIMOEIRO	292.374,56	0,00
0002795	31/12/2018	31/12/2018	10 302 0050 2284 3390.39 36	FUNDO MUNICIPAL DE SAÚDE DE LIMOEIRO	49.108,65	0,00
				SINDICATO DOS TRABALHADORES RURAIS DE LIMOEIRO	13.361,70	0,00

Documento Assinado Digitalmente por: JOSE CRISTOVAM DA SILVA FILHO, JOAO LUIS FERREIRA FILHO  
Acesse em https://etecfzce.pe.gov.br/epp/validaDoc.seam Código do documento: bc2e2ae9-326c-4202-bde2-33b2c6fa31f0

**Prefeitura Municipal de Limoeiro**

Secretaria Municipal de Fazenda

Departamento de Contabilidade

Anexo V A - Relação Consolidada de Restos a Pagar Processados e Não Processados, inscritos no Exercício Corrente

**Balancos Gerais - Exercício de 2018 - Consolidado**

Número	Data	Data da Liquidação	Classificação Funcional Programática*	Favorecido	Valor Processado	Valor Não Processado
<b>Função: 10 Saúde</b>					<b>3.459.247,14</b>	<b>203.034,73</b>
<b>Órgão: Fundo Municipal de Saúde de Limoeiro</b>					<b>3.459.247,14</b>	<b>203.034,73</b>
<b>Unidade Orçamentária: 21.400 FUNDO MUNICIPAL DE SAÚDE</b>					<b>3.459.247,14</b>	<b>203.034,73</b>
<b>Origem de Recurso: 10-Impostos e Transferências Saúde</b>					<b>1.550.939,77</b>	<b>57.333,25</b>
0000063	02/01/2018	22/11/2018	10 122 0058 2275 3390.39 29	CELPE - COMPANHIA ENERGÉTICA DE PERNAMBUCO	49,82	0,00
0000065	02/01/2018	26/11/2018 28/11/2018 29/11/2018	10 122 0058 2275 3390.39 30	COMPANHIA PERNAMBUCANA DE SANEAMENTO-COMPESA	138,03	0,00
0000092	02/01/2018	26/01/2018	10 302 0050 2344 3390.30 52	J. J. COMERCIO DE PRODUTOS	297,58	0,00
0000242	02/01/2018		10 122 0058 2275 3190.11 999	FUNDO MUNICIPAL DE SAÚDE DE LIMOEIRO	1.240,20	0,00
0000309	02/01/2018	30/05/2018 25/06/2018	10 122 0058 2275 3191.13 999	LIMOPREV-FUNDO PREVIDENCIÁRIO DO MUNICÍPIO DE LIMO	562,86	2.031,18
0000310	02/01/2018	30/04/2018 30/05/2018 25/06/2018	10 122 0058 2275 3191.13 999	LIMOPREV-FUNDO PREVIDENCIÁRIO DO MUNICÍPIO DE LIMO	2.117,43	3.154,53
0000314	02/01/2018	30/05/2018 25/06/2018	10 122 0058 2275 3191.13 999	LIMOPREV-FUNDO PREVIDENCIÁRIO DO MUNICÍPIO DE LIMO	4.224,67	9.169,05
0000315	02/01/2018	30/05/2018 25/06/2018	10 302 0050 2344 3191.13 999	LIMOPREV-FUNDO PREVIDENCIÁRIO DO MUNICÍPIO DE LIMO	4.864,14	9.483,72
0000316	02/01/2018	30/05/2018 25/06/2018	10 122 0058 2275 3191.13 999	LIMOPREV-FUNDO PREVIDENCIÁRIO DO MUNICÍPIO DE LIMO	1.042,65	3.840,30
0000317	02/01/2018	30/04/2018 30/05/2018 25/06/2018	10 302 0050 2343 3191.13 999	LIMOPREV-FUNDO PREVIDENCIÁRIO DO MUNICÍPIO DE LIMO	1.501,29	1.671,47
0000318	02/01/2018	30/05/2018 25/06/2018	10 122 0058 2275 3191.13 999	LIMOPREV-FUNDO PREVIDENCIÁRIO DO MUNICÍPIO DE LIMO	12.124,61	24.402,85
0000369	02/01/2018	28/02/2018	10 122 0058 2275 3390.92 999	MARIA DAS GRAÇAS DIAS DE ALMEIDA ANTONIO	1.745,00	0,00
0000382	12/01/2018	28/05/2018	10 302 0050 2344 3390.30 23	ELIAS F. RAMOS ME	670,00	0,00
0000511	12/01/2018	30/04/2018	10 122 0058 2275 3390.39 64	BANCO DO BRASIL	347,60	0,00
0000701	01/03/2018	28/03/2018	10 122 0058 2275 3390.39 11	AUDITE CONSULTORES LTDA EPP	1.600,00	0,00
0000756	01/03/2018	01/03/2018 27/03/2018 30/05/2018 25/06/2018 28/12/2018	10 304 0052 2347 3190.13 999	I.N.S.S.- INSTITUTO NACIONAL DE SEGURIDADE SOCIAL	18.114,61	0,00
0000757	01/03/2018	30/05/2018 25/06/2018 28/12/2018 28/12/2018	10 302 0050 2342 3190.13 999	I.N.S.S.- INSTITUTO NACIONAL DE SEGURIDADE SOCIAL	75.312,43	29,90
0000758	01/03/2018	01/03/2018 30/05/2018 25/06/2018 28/12/2018 28/12/2018	10 301 0022 2277 3190.13 999	I.N.S.S.- INSTITUTO NACIONAL DE SEGURIDADE SOCIAL	427.842,50	0,60
0000759	01/03/2018	30/05/2018 25/06/2018 28/12/2018	10 302 0050 2285 3190.13 999	I.N.S.S.- INSTITUTO NACIONAL DE SEGURIDADE SOCIAL	48.646,31	0,00
0000763	01/03/2018	01/03/2018 30/05/2018 25/06/2018 28/12/2018 28/12/2018	10 301 0022 2276 3190.13 999	I.N.S.S.- INSTITUTO NACIONAL DE SEGURIDADE SOCIAL	20.021,23	0,00
0000765	01/03/2018	27/03/2018 30/05/2018 25/06/2018 28/12/2018	10 302 0050 2345 3190.13 999	I.N.S.S.- INSTITUTO NACIONAL DE SEGURIDADE SOCIAL	21.629,89	0,00
0000767	01/03/2018	30/05/2018 25/06/2018 28/12/2018	10 301 0022 2282 3190.13 999	I.N.S.S.- INSTITUTO NACIONAL DE SEGURIDADE SOCIAL	93.124,14	0,00
0000773	01/03/2018	27/03/2018 30/05/2018 25/06/2018 28/12/2018	10 302 0050 2343 3190.13 999	I.N.S.S.- INSTITUTO NACIONAL DE SEGURIDADE SOCIAL	12.103,08	0,00
0000775	01/03/2018	01/03/2018	10 302 0050 2284 3190.13 999	I.N.S.S.- INSTITUTO NACIONAL DE	22.172,79	0,00

Documento Assinado Digitalmente por: JOSE CRISTOVAM DA SILVA FILHO, JOAO LUIS FERREIRA FILHO  
Acesse em <https://etecfzce.pe.gov.br/epp/validaDoc.seam> Código do documento: bc2edac9-326c-4202-bde2-33b2c6fa310

**Prefeitura Municipal de Limoeiro**

Secretaria Municipal de Fazenda

Departamento de Contabilidade

Anexo V A - Relação Consolidada de Restos a Pagar Processados e Não Processados, inscritos no Exercício Corrente

**Balancos Gerais - Exercício de 2018 - Consolidado**

Número	Data	Data da Liquidação	Classificação Funcional Programática*	Favorecido	Valor Processado	Valor Não Processado
<b>Função: 10 Saúde</b>					<b>3.459.247,14</b>	<b>203.034,73</b>
<b>Órgão: Fundo Municipal de Saúde de Limoeiro</b>					<b>3.459.247,14</b>	<b>203.034,73</b>
<b>Unidade Orçamentária: 21.400 FUNDO MUNICIPAL DE SAÚDE</b>					<b>3.459.247,14</b>	<b>203.034,73</b>
<b>Origem de Recurso: 10-Impostos e Transferências Saúde</b>					<b>1.550.939,77</b>	<b>57.333,25</b>
		01/03/2018		SEGURIDADE SOCIAL		
		27/03/2018				
		30/05/2018				
		25/06/2018				
		28/12/2018				
0000778	01/03/2018	01/03/2018	10 302 0050 2284 3190.13 999	I.N.S.S.- INSTITUTO NACIONAL DE SEGURIDADE SOCIAL	29.476,80	0,00
		01/03/2018				
		30/05/2018				
		28/12/2018				
0000780	01/03/2018	01/03/2018	10 302 0050 2285 3190.13 999	I.N.S.S.- INSTITUTO NACIONAL DE SEGURIDADE SOCIAL	28.671,35	0,00
		27/03/2018				
		30/05/2018				
		25/06/2018				
		28/12/2018				
0000819	13/03/2018	18/04/2018	10 122 0058 2275 3390.39 74	AGRESTE SEGURANÇA ELETRONICA LTDA ME	6.962,00	0,00
0000863	13/03/2018	23/04/2018	10 122 0058 2275 3390.39 74	MARQUES CONSULT DIGITALIZAÇÃO DE DADOS LTDA ME	8.500,00	0,00
0001017	02/04/2018	10/04/2018	10 303 0051 2278 3390.32 999	MEDVIDA DIST. DE MED. HOSP. EIRELI ME	3.600,00	0,00
0001018	02/04/2018	19/04/2018	10 303 0051 2278 3390.32 999	MEDVIDA DIST. DE MED. HOSP. EIRELI ME	3.173,00	0,00
0001025	09/04/2018	26/04/2018	10 122 0058 2275 3390.39 05	AUDITE CONSULTORES LTDA EPP	1.600,00	0,00
0001026	09/04/2018	13/04/2018	10 302 0050 2343 3390.30 36	MEDVIDA DIST. DE MED. HOSP. EIRELI ME	271,04	0,00
0001044	09/04/2018		10 122 0058 2275 3390.39 64	BANCO SANTANDER S.A.	0,00	300,00
0001219	02/05/2018	28/05/2018	10 122 0058 2275 3390.39 05	AUDITE CONSULTORES LTDA EPP	1.600,00	0,00
0001397	06/06/2018	15/06/2018	10 302 0050 2284 3390.39 05	INSTITUTO NAC. DE EDUC., MEIO AMB., SAÚDE, TRABALH	7.950,00	0,00
0001400	06/06/2018	13/06/2018	10 303 0051 2278 3390.32 999	AFS COM DE PROD FARMACEUTICOS EIRELI-ME	42.528,80	0,00
		13/06/2018				
		13/06/2018				
		13/06/2018				
		13/06/2018				
		13/06/2018				
		13/06/2018				
		13/06/2018				
		13/06/2018				
		13/06/2018				
		13/06/2018				
		15/06/2018				
0001484	06/06/2018	10/07/2018	10 302 0050 2284 3390.39 36	CIFOL - CONSULTORIO INTEGRADO EM FONOAUDIOLOGIA LT	1.813,90	0,00
0001612	20/07/2018	20/07/2018	10 122 0058 2275 3390.39 999	AGRESTE SEGURANÇA ELETRONICA LTDA ME	6.962,00	0,00
0001648	01/08/2018	01/08/2018	10 122 0058 2275 3390.39 05	AUDITE CONSULTORES LTDA EPP	1.600,00	0,00
0001692	10/08/2018	10/08/2018	10 122 0058 2223 3390.30 36	LAGEAN COMÉRCIO E REPRESENTAÇÃO LTDA	2.280,00	0,00
		10/08/2018				
0001731	23/08/2018	23/08/2018	10 122 0058 2275 3390.39 999	JOSE CRISTOVAM DA SILVA FILHO ASSESSORIA E CONSULT-AC	8.400,00	0,00
		23/08/2018				
		23/08/2018				
		23/08/2018				
0001742	27/08/2018	27/08/2018	10 122 0058 2275 3390.39 999	AGRESTE SEGURANÇA ELETRONICA LTDA ME	6.962,00	0,00
0001780	31/08/2018	31/08/2018	10 122 0058 2275 3390.14 999	JOÃO ALVES DE MOURA	100,00	0,00
0001782	30/08/2018	30/08/2018	10 302 0050 2343 3190.04 999	FUNDO MUNICIPAL DE SAÚDE DE LIMOEIRO	90,51	0,00
0001784	31/08/2018		10 122 0058 2275 3390.39 64	BANCO DO BRASIL	0,00	1.489,15
0001785	31/08/2018		10 122 0058 2275 3390.39 64	CAIXA ECONÔMICA FEDERAL	28,50	260,50
0001798	03/09/2018		10 122 0058 2275 3390.39 14	ERIKSON RONNEY PEDROZA DA SILVA	0,00	1.500,00
0001948	26/09/2018	26/09/2018	10 122 0058 2275 3390.39 74	AGRESTE SEGURANÇA ELETRONICA LTDA ME	6.962,00	0,00
0001961	27/09/2018	27/09/2018	10 122 0058 2275 3390.39 999	JOSE EGIDIO CRISOSTOMO DA ROCHA	4.300,00	0,00

Documento Assinado Digitalmente por: JOSE CRISTOVAM DA SILVA FILHO, JOAO LUIS FERREIRA FILHO  
 Acesse em https://etec.ce.gov.br/epp/validaDoc.seam Código do documento: bc2edac9-326c-4202-bde2-33b2c6fa3f0

**Prefeitura Municipal de Limoeiro**

Secretaria Municipal de Fazenda

Departamento de Contabilidade

Anexo V A - Relação Consolidada de Restos a Pagar Processados e Não Processados, inscritos no Exercício Corrente

**Balancos Gerais - Exercício de 2018 - Consolidado**

Número	Data	Data da Liquidação	Classificação Funcional Programática*	Favorecido	Valor Processado	Valor Não Processado
<b>Função: 10 Saúde</b>					<b>3.459.247,14</b>	<b>203.034,73</b>
<b>Órgão: Fundo Municipal de Saúde de Limoeiro</b>					<b>3.459.247,14</b>	<b>203.034,73</b>
<b>Unidade Orçamentária: 21.400 FUNDO MUNICIPAL DE SAÚDE</b>					<b>3.459.247,14</b>	<b>203.034,73</b>
<b>Origem de Recurso: 10-Impostos e Transferências Saúde</b>					<b>1.550.939,77</b>	<b>57.333,25</b>
0001963	27/09/2018	27/09/2018	10 122 0058 2275 3390.92 999	ROBERTO HAMILTON DE CARVALHO BEZERRA	6.666,66	0,00
0001999	27/09/2018	27/09/2018	10 302 0050 2343 3390.39 29	CELPE - COMPANHIA ENERGÉTICA DE PERNAMBUCO	2.272,82	0,00
0002005	27/09/2018	27/09/2018	10 122 0058 2275 3390.39 29	CELPE - COMPANHIA ENERGÉTICA DE PERNAMBUCO	4.237,95	0,00
0002007	27/09/2018	27/09/2018	10 302 0050 2345 3390.39 29	CELPE - COMPANHIA ENERGÉTICA DE PERNAMBUCO	243,50	0,00
0002013	27/09/2018	27/09/2018	10 302 0050 2343 3390.39 74	TELEMAR NORTE LESTE S/A-OI FIXO	17,84	0,00
0002054	05/10/2018	05/10/2018	10 122 0058 2275 3390.39 62	JOSE CRISTOVAM DA SILVA FILHO ASSESSORIA E CONSULT-AC PUBLICA-ASSESSORIA E CONSU	3.000,00	0,00
0002056	05/10/2018	05/10/2018	10 122 0058 2275 3390.39 62	JOSE CRISTOVAM DA SILVA FILHO ASSESSORIA E CONSULT-AC PUBLICA-ASSESSORIA E CONSU	4.200,00	0,00
0002057	05/10/2018	05/10/2018	10 122 0058 2275 3390.39 62	JOSE CRISTOVAM DA SILVA FILHO ASSESSORIA E CONSULT-AC PUBLICA-ASSESSORIA E CONSU	4.200,00	0,00
0002090	10/10/2018	10/10/2018	10 302 0050 2288 3390.48 999	JOSIVALDO DA SILVA	0,80	0,00
0002177	19/10/2018	19/10/2018	10 302 0050 2284 3390.30 16	FIXAR DISTRIBUIDORA	6.554,45	0,00
0002178	19/10/2018	19/10/2018	10 302 0050 2284 3390.30 16	FIXAR DISTRIBUIDORA	1.990,35	0,00
0002179	19/10/2018	19/10/2018	10 302 0050 2284 3390.30 16	FIXAR DISTRIBUIDORA	292,50	0,00
0002182	19/10/2018	19/10/2018	10 122 0058 2275 3390.39 68	AGRESTE RADIODIFUSAO LTDA	2.592,00	0,00
0002190	24/10/2018	24/10/2018	10 122 0058 2275 3390.39 999	AGRESTE SEGURANÇA ELETRONICA LTDA ME	6.962,00	0,00
0002228	01/11/2018	01/11/2018	10 122 0058 2275 3390.39 74	JOSE CRISTOVAM DA SILVA FILHO ASSESSORIA E CONSULT-AC PUBLICA-ASSESSORIA E CONSU	3.000,00	0,00
0002229	01/11/2018	01/11/2018	10 122 0058 2275 3390.39 74	JOSE CRISTOVAM DA SILVA FILHO ASSESSORIA E CONSULT-AC PUBLICA-ASSESSORIA E CONSU	4.200,00	0,00
0002237	05/11/2018	05/11/2018	10 302 0050 2284 3390.39 36	IOP - INSTITUTO DE OLHOS DE PERNAMBUCO	5.840,00	0,00
0002241	05/11/2018	05/11/2018	10 302 0050 2284 3390.39 999	T. R. F. BARBOSA DE MELO - ME	336,60	0,00
0002281	06/11/2018	06/11/2018	10 122 0058 2275 3390.39 68	DP-PAR PARTICIPAÇÃO INVESTIMENTOS E SERVIÇOS S. A	6.000,00	0,00
0002366	08/11/2018	08/11/2018	10 122 0058 2275 3390.39 74	JOSE EGIDIO CRISOSTOMO DA ROCHA	4.300,00	0,00
0002384	21/11/2018	21/11/2018	10 122 0058 2275 3390.36 45	ALDENIR RAMOS DE AMORIM ANDRADE	1.350,00	0,00
0002385	22/11/2018	22/11/2018	10 122 0058 2275 3390.30 52	MB COMERCIAL LTDA - ME	1.788,00	0,00
0002400	22/11/2018	22/11/2018	10 302 0050 2345 3390.39 29	CELPE - COMPANHIA ENERGÉTICA DE PERNAMBUCO	350,60	0,00
0002413	22/11/2018	22/11/2018	10 122 0058 2275 3390.39 29	CELPE - COMPANHIA ENERGÉTICA DE PERNAMBUCO	4.295,63	0,00
0002414	22/11/2018	22/11/2018	10 122 0058 2275 3390.39 29	CELPE - COMPANHIA ENERGÉTICA DE PERNAMBUCO	4.355,60	0,00
0002415	22/11/2018	22/11/2018	10 302 0050 2343 3390.39 29	CELPE - COMPANHIA ENERGÉTICA DE PERNAMBUCO	1.566,17	0,00
0002416	22/11/2018	22/11/2018	10 302 0050 2343 3390.39 29	CELPE - COMPANHIA ENERGÉTICA DE PERNAMBUCO	3.625,21	0,00
0002419	22/11/2018	22/11/2018	10 302 0050 2345 3390.39 29	CELPE - COMPANHIA ENERGÉTICA DE PERNAMBUCO	263,70	0,00
0002423	22/11/2018	26/11/2018	10 302 0050 2345 3390.39 29	CELPE - COMPANHIA ENERGÉTICA DE PERNAMBUCO	283,95	0,00
0002427	22/11/2018	26/11/2018	10 302 0050 2345 3390.39 29	CELPE - COMPANHIA ENERGÉTICA DE PERNAMBUCO	0,10	0,00
0002428	22/11/2018	22/11/2018	10 122 0058 2275 3390.39 999	TELEMAR NORTE LESTE S/A-OI FIXO	500,11	0,00
0002429	22/11/2018	22/11/2018	10 122 0058 2275 3390.39 999	TELEMAR NORTE LESTE S/A-OI FIXO	482,77	0,00
0002430	22/11/2018	22/11/2018	10 122 0058 2223 3390.39 999	TELEMAR NORTE LESTE S/A-OI FIXO	666,05	0,00
0002431	22/11/2018	22/11/2018	10 122 0058 2275 3390.39 999	TELEMAR NORTE LESTE S/A-OI FIXO	197,32	0,00
0002432	22/11/2018	22/11/2018	10 122 0058 2275 3390.39 999	TELEMAR NORTE LESTE S/A-OI FIXO	31,14	0,00
0002433	22/11/2018	22/11/2018	10 122 0058 2275 3390.39 999	TELEMAR NORTE LESTE S/A-OI FIXO	60,43	0,00
0002453	28/11/2018	28/11/2018	10 122 0058 2275 3390.39 999	TELEMAR NORTE LESTE S/A-OI FIXO	212,49	0,00
0002454	28/11/2018	28/11/2018	10 122 0058 2275 3390.39 999	TELEMAR NORTE LESTE S/A-OI FIXO	66,69	0,00
0002459	28/11/2018	28/11/2018	10 122 0058 2275 3390.39 68	DP-PAR PARTICIPAÇÃO INVESTIMENTOS E SERVIÇOS S. A	2.000,00	0,00

Documento Assinado Digitalmente por: JOSE CRISTOVAM DA SILVA FILHO, JOAO LUIS FERREIRA FILHO  
Acesse em <https://etecfice.pe.gov.br/epp/validaDoc.seam> Código do documento: bc2edac9-326c-4202-bde2-33b2ccf6a3f0

# Prefeitura Municipal de Limoeiro

Secretaria Municipal de Fazenda

Departamento de Contabilidade

Anexo V A - Relação Consolidada de Restos a Pagar Processados e Não Processados, inscritos no Exercício Corrente

## Balancos Gerais - Exercício de 2018 - Consolidado

Número	Data	Data da Liquidação	Classificação Funcional Programática*	Favorecido	Valor Processado	Valor Não Processado
<b>Função: 10 Saúde</b>					<b>3.459.247,14</b>	<b>203.034,73</b>
<b>Órgão: Fundo Municipal de Saúde de Limoeiro</b>					<b>3.459.247,14</b>	<b>203.034,73</b>
<b>Unidade Orçamentária: 21.400 FUNDO MUNICIPAL DE SAÚDE</b>					<b>3.459.247,14</b>	<b>203.034,73</b>
<b>Origem de Recurso: 10-Impostos e Transferências Saúde</b>					<b>1.550.939,77</b>	<b>57.333,25</b>
0002469	30/11/2018	30/11/2018	10 122 0058 2275 3390.39 74	JOSE EGIDIO CRISOSTOMO DA ROCHA	4.300,00	0,00
0002481	30/11/2018	30/11/2018	10 122 0058 2275 3390.39 43	TELEMAR NORTE LESTE S/A-OI FIXO	93,44	0,00
0002492	30/11/2018	30/11/2018	10 302 0050 2345 3390.39 29	CELPE - COMPANHIA ENERGÉTICA DE PERNAMBUCO	368,25	0,00
0002500	30/11/2018	30/11/2018	10 122 0058 2275 3390.14 999	MARCIO SEVERINO DA SILVA	110,00	0,00
0002501	30/11/2018	30/11/2018	10 122 0058 2275 3390.14 999	HUGO LEONARDO ROCHA MENDES	65,00	0,00
0002502	30/11/2018	30/11/2018	10 122 0058 2275 3390.14 999	LUIZ ANTÔNIO RODRIGUES	50,00	0,00
0002503	30/11/2018	30/11/2018	10 122 0058 2275 3390.14 999	JOSE AUGUSTO TEIXEIRA	50,00	0,00
0002504	30/11/2018	30/11/2018	10 122 0058 2275 3390.14 999	JOÃO ALVES DE MOURA	500,00	0,00
0002505	30/11/2018	30/11/2018	10 122 0058 2275 3390.14 999	MICHELE FERREIRA DE BARROS PEDROSA	130,00	0,00
0002507	30/11/2018	30/11/2018	10 122 0058 2275 3390.39 74	PUBLIC SOFTWARE INFORMATICA LTDA - ME	1.000,00	0,00
0002543	03/12/2018	03/12/2018	10 122 0058 2275 3390.30 07	JOSE EDSON TAVARES DOMINGOS DE FREITAS - ME-A CARIOCA COMERCIO E SERVICOS	312,00	0,00
0002546	03/12/2018	03/12/2018	10 122 0058 2275 3390.39 74	ERIKSON RONNEY PEDROZA DA SILVA	4.000,00	0,00
0002573	03/12/2018	03/12/2018	10 302 0050 2288 3390.48 999	JOSIVALDO DA SILVA	0,80	0,00
0002599	04/12/2018	04/12/2018	10 122 0058 2275 3390.39 74	JOSE CRISTOVAM DA SILVA FILHO ASSESSORIA E CONSULT-AC PUBLICA-ASSESSORIA E CONSU	4.200,00	0,00
0002600	04/12/2018	04/12/2018	10 122 0058 2275 3390.39 74	JOSE CRISTOVAM DA SILVA FILHO ASSESSORIA E CONSULT-AC PUBLICA-ASSESSORIA E CONSU	3.000,00	0,00
0002606	05/12/2018	05/12/2018	10 122 0058 2275 3390.30 07	JOSE EDSON TAVARES DOMINGOS DE FREITAS - ME-A CARIOCA COMERCIO E SERVICOS	2.992,20	0,00
0002610	06/12/2018	06/12/2018	10 122 0058 2275 3390.39 74	NEGROMONTE & COUTINHO LTDA EPP	8.551,00	0,00
0002635	11/12/2018	11/12/2018	10 122 0058 2275 3390.39 74	PEDRO ADRIANO SOUTO MAIOR VELOSO - ME	3.804,00	0,00
0002637	12/12/2018	12/12/2018	10 122 0058 2275 3390.39 74	JOSE CARLOS DA SILVA CHAVEIRO ME	994,00	0,00
0002643	14/12/2018	14/12/2018	10 122 0058 2275 3390.39 74	PUBLIC SOFTWARE INFORMATICA LTDA - ME	1.000,00	0,00
0002657	14/12/2018	14/12/2018	10 122 0058 2275 3390.14 999	JOSE AUGUSTO TEIXEIRA	50,00	0,00
0002658	14/12/2018	14/12/2018	10 122 0058 2275 3390.14 999	LUIZ ANTÔNIO RODRIGUES	100,00	0,00
0002660	14/12/2018	27/12/2018	10 122 0058 2275 3390.14 999	GENEILTON SILVA SANTANA	600,00	0,00
0002662	14/12/2018	27/12/2018	10 122 0058 2275 3390.14 999	JOSÉ INÁCIO VIEIRA DA SILVA	500,00	0,00
0002663	14/12/2018	27/12/2018	10 122 0058 2275 3390.14 999	FABIO STENIO RAMOS DA SILVA	150,00	0,00
0002664	14/12/2018	14/12/2018	10 122 0058 2275 3390.14 999	SANDRA MARIA F. DA SILVA	65,00	0,00
0002666	14/12/2018	14/12/2018	10 122 0058 2275 3390.14 999	ELISÂNGELA MARIA DA SILVA FREITAS	130,00	0,00
0002668	14/12/2018	27/12/2018	10 122 0058 2275 3390.14 999	CLEIVSON DOS SANTOS PEQUENO	200,00	0,00
0002670	14/12/2018	14/12/2018	10 122 0058 2275 3390.14 999	ENEAS DE OLIVEIRA COSTA	500,00	0,00
0002672	14/12/2018	28/12/2018	10 122 0058 2275 3390.14 999	ENEAS DE OLIVEIRA COSTA	400,00	0,00
0002676	14/12/2018	14/12/2018	10 122 0058 2275 3390.14 999	CARLOS CLÁUDIO ALBUQUERQUE DE LIMA	325,00	0,00
0002677	14/12/2018	28/12/2018	10 122 0058 2275 3390.14 999	CARLOS CLÁUDIO ALBUQUERQUE DE LIMA	260,00	0,00
0002678	14/12/2018	14/12/2018	10 122 0058 2275 3390.14 999	VERALUCIA SEABRA DA ROCHA SOUZA	325,00	0,00
0002679	14/12/2018	27/12/2018	10 122 0058 2275 3390.14 999	VERALUCIA SEABRA DA ROCHA SOUZA	260,00	0,00
0002681	17/12/2018	17/12/2018	10 302 0050 2284 3390.39 36	IOP - INSTITUTO DE OLHOS DE PERNAMBUCO	420,00	0,00
0002683	17/12/2018	17/12/2018	10 122 0058 2275 3390.30 39	PEA COMERCIO DE PNEUMATICO LTDA	3.890,00	0,00
0002684	17/12/2018	17/12/2018	10 122 0058 2275 3390.30 39	PEA COMERCIO DE PNEUMATICO LTDA	6.980,00	0,00
0002687	18/12/2018	28/12/2018	10 122 0058 2275 3390.14 999	JAIRO JOÃO DO NASCIMENTO	450,00	0,00
0002692	19/12/2018	19/12/2018	10 302 0050 2284 3390.39 36	CENTRO MEDICO HOSPITALAR NOVA IMAGEM LTDA - ME-CENTRO MEDICO HOSPITALAR NOVA IMA	33.253,20	0,00
0002696	20/12/2018	20/12/2018	10 122 0058 2275 3390.36 45	MARIA JOSE FERREIRA DA SILVA	350,00	0,00
0002704	21/12/2018	21/12/2018	10 122 0058 2275 3390.39 74	PEDRO ADRIANO SOUTO MAIOR VELOSO - ME	3.804,00	0,00
0002706	21/12/2018	26/12/2018	10 122 0058 2275 3390.39 74	ELMAR PROCESSAMENTO DE DADOS EIRELI - EPP	1.000,00	0,00
0002711	21/12/2018	26/12/2018	10 122 0058 2275 3390.36 45	FRANCISCO ANTONIO SOARES NETO	350,00	0,00
0002712	21/12/2018	26/12/2018	10 122 0058 2275 3390.36 45	FRANCISCO ANTONIO SOARES NETO	650,00	0,00
0002715	21/12/2018	26/12/2018	10 122 0058 2275 3390.39 74	ADAILTON ALBERTO BEZERRA DE	180,00	0,00

Documento Assinado Digitalmente por: JOSE CRISTOVAM DA SILVA FILHO, JOAO LUIS FERREIRA FILHO  
Assinado em: https://etec.ce.gov.br/ep/validaDoc.seam Código do documento: bc2e2a69-326c-4202-bde2-33b2c6fa3f0

# Prefeitura Municipal de Limoeiro

Secretaria Municipal de Fazenda

Departamento de Contabilidade

Anexo V A - Relação Consolidada de Restos a Pagar Processados e Não Processados, inscritos no Exercício Corrente

## Balancos Gerais - Exercício de 2018 - Consolidado

Número	Data	Data da Liquidação	Classificação Funcional Programática*	Favorecido	Valor Processado	Valor Não Processado
<b>Função: 10 Saúde</b>					<b>3.459.247,14</b>	<b>203.034,73</b>
<b>Órgão: Fundo Municipal de Saúde de Limoeiro</b>					<b>3.459.247,14</b>	<b>203.034,73</b>
<b>Unidade Orçamentária: 21.400 FUNDO MUNICIPAL DE SAÚDE</b>					<b>3.459.247,14</b>	<b>203.034,73</b>
<b>Origem de Recurso: 10-Impostos e Transferências Saúde</b>					<b>1.550.939,77</b>	<b>57.333,25</b>
0002716	21/12/2018	21/12/2018	10 302 0050 2345 3390.39 29	LUCENA - ME CELPE - COMPANHIA ENERGÉTICA DE PERNAMBUCO	326,37	0,00
0002718	21/12/2018	21/12/2018	10 302 0050 2345 3390.39 30	COMPANHIA PERNAMBUCANA DE SANEAMENTO-COMPESA	130,84	0,00
0002722	21/12/2018	21/12/2018	10 122 0058 2275 3390.36 17	NOE DA SILVA MENDONÇA	445,00	0,00
0002727	21/12/2018	27/12/2018	10 122 0058 2275 3390.14 999	MANOEL DA SILVA AGUIAR	450,00	0,00
0002728	21/12/2018	21/12/2018	10 122 0058 2275 3390.39 29	CELPE - COMPANHIA ENERGÉTICA DE PERNAMBUCO	5.062,70	0,00
0002729	21/12/2018	21/12/2018	10 302 0050 2343 3390.39 29	CELPE - COMPANHIA ENERGÉTICA DE PERNAMBUCO	2.946,92	0,00
0002732	21/12/2018	21/12/2018	10 122 0058 2275 3390.39 43	OI MÓVEL S. A.	672,35	0,00
0002733	21/12/2018	21/12/2018	10 122 0058 2275 3390.39 43	TELEMAR NORTE LESTE S/A-OI FIXO	61,32	0,00
0002734	21/12/2018	21/12/2018	10 122 0058 2275 3390.39 43	TELEMAR NORTE LESTE S/A-OI FIXO	187,30	0,00
0002735	21/12/2018	21/12/2018	10 122 0058 2275 3390.39 43	TELEMAR NORTE LESTE S/A-OI FIXO	133,50	0,00
0002737	21/12/2018	28/12/2018	10 122 0058 2275 3390.14 999	JOSÉ INÁCIO VIEIRA DA SILVA	550,00	0,00
0002738	21/12/2018	21/12/2018	10 122 0058 2275 3390.14 999	JOSE AUGUSTO TEIXEIRA	50,00	0,00
0002739	21/12/2018	21/12/2018	10 122 0058 2275 3390.14 999	LUIZ ANTÔNIO RODRIGUES	50,00	0,00
0002740	21/12/2018	28/12/2018	10 122 0058 2275 3390.14 999	GENEILTON SILVA SANTANA	450,00	0,00
0002741	21/12/2018	28/12/2018	10 122 0058 2275 3390.14 999	VANILDO GOMES DE LIMA	50,00	0,00
0002742	21/12/2018	28/12/2018	10 122 0058 2275 3390.14 999	JOÃO ALVES DE MOURA	650,00	0,00
0002746	21/12/2018	27/12/2018	10 302 0050 2343 3190.04 999	FUNDO MUNICIPAL DE SAÚDE DE LIMOEIRO	3.754,00	0,00
0002747	21/12/2018	27/12/2018	10 302 0050 2345 3190.04 999	FUNDO MUNICIPAL DE SAÚDE DE LIMOEIRO	15.796,04	0,00
0002763	21/12/2018	27/12/2018	10 122 0058 2275 3190.11 999	FUNDO MUNICIPAL DE SAÚDE DE LIMOEIRO	10.000,00	0,00
0002764	21/12/2018	27/12/2018	10 122 0058 2275 3190.04 999	FUNDO MUNICIPAL DE SAÚDE DE LIMOEIRO	29.318,27	0,00
0002776	21/12/2018	28/12/2018	10 122 0058 2275 3390.14 999	FABIO DA SILVA NUNES	650,00	0,00
0002777	21/12/2018	28/12/2018	10 122 0058 2275 3390.14 999	FABIO DA SILVA NUNES	800,00	0,00
0002781	21/12/2018	21/12/2018	10 302 0050 2284 3190.13 999	I.N.S.S.- INSTITUTO NACIONAL DE SEGURIDADE SOCIAL	19.068,49	0,00
0002782	21/12/2018	21/12/2018	10 301 0022 2279 3190.13 999	I.N.S.S.- INSTITUTO NACIONAL DE SEGURIDADE SOCIAL	79.683,00	0,00
0002783	21/12/2018	21/12/2018	10 302 0050 2284 3190.13 999	I.N.S.S.- INSTITUTO NACIONAL DE SEGURIDADE SOCIAL	38.189,92	0,00
0002784	21/12/2018	21/12/2018	10 301 0022 2277 3190.13 999	I.N.S.S.- INSTITUTO NACIONAL DE SEGURIDADE SOCIAL	73.499,00	0,00
0002785	21/12/2018	21/12/2018	10 301 0022 2282 3190.13 999	I.N.S.S.- INSTITUTO NACIONAL DE SEGURIDADE SOCIAL	33.092,77	0,00
0002786	21/12/2018	21/12/2018	10 302 0050 2285 3190.13 999	I.N.S.S.- INSTITUTO NACIONAL DE SEGURIDADE SOCIAL	25.915,00	0,00
0002787	21/12/2018	21/12/2018	10 301 0022 2276 3190.13 999	I.N.S.S.- INSTITUTO NACIONAL DE SEGURIDADE SOCIAL	25.199,00	0,00
0002788	21/12/2018	21/12/2018	10 302 0050 2342 3190.13 999	I.N.S.S.- INSTITUTO NACIONAL DE SEGURIDADE SOCIAL	9.000,00	0,00
0002789	21/12/2018	21/12/2018	10 302 0050 2345 3190.13 999	I.N.S.S.- INSTITUTO NACIONAL DE SEGURIDADE SOCIAL	20.100,00	0,00
0002790	21/12/2018	21/12/2018	10 301 0022 2282 3190.13 999	I.N.S.S.- INSTITUTO NACIONAL DE SEGURIDADE SOCIAL	4.907,00	0,00
0002791	21/12/2018	21/12/2018	10 302 0050 2343 3190.13 999	I.N.S.S.- INSTITUTO NACIONAL DE SEGURIDADE SOCIAL	11.800,00	0,00
0002792	21/12/2018	21/12/2018	10 122 0058 2275 3190.13 999	I.N.S.S.- INSTITUTO NACIONAL DE SEGURIDADE SOCIAL	5.529,00	0,00
0002793	21/12/2018	21/12/2018	10 302 0050 2284 3190.13 999	I.N.S.S.- INSTITUTO NACIONAL DE SEGURIDADE SOCIAL	2.741,00	0,00
0002794	21/12/2018	21/12/2018	10 302 0050 2344 3190.13 999	I.N.S.S.- INSTITUTO NACIONAL DE SEGURIDADE SOCIAL	4.639,90	0,00

Documento Assinado Digitalmente por: JOSE CRISTOVAM DA SILVA FILHO, JOAO LUIS FERREIRA FILHO  
Acesse em <https://etecfzce.pe.gov.br/ep/validaDoc.seam> Código do documento: bc2e2ac9-326c-4202-bde2-33b2c2cf6a3f0

# Prefeitura Municipal de Limoeiro

Secretaria Municipal de Fazenda

Departamento de Contabilidade

Anexo V A - Relação Consolidada de Restos a Pagar Processados e Não Processados, inscritos no Exercício Corrente

## Balancos Gerais - Exercício de 2018 - Consolidado

Número	Data	Data da Liquidação	Classificação Funcional Programática*	Favorecido	Valor Processado	Valor Não Processado
<b>Função: 12 Educação</b>					<b>4.437.634,14</b>	<b>2.465.246,02</b>
<b>Órgão: Prefeitura Municipal de Limoeiro</b>					<b>4.114.399,00</b>	<b>2.457.119,04</b>
<b>Unidade Orçamentária: 20.700 SECRETARIA MUNICIPAL DE EDUCAÇÃO E ESPORTES</b>					<b>936.350,78</b>	<b>2.305.628,81</b>
<b>Origem de Recurso: 1-Recursos do FUNDEB - Outras Despesas (40%)</b>					<b>66.852,39</b>	<b>192.313,03</b>
0001394	13/09/2018	03/10/2018	12 361 0188 1106 4490.51 999	BARROS CONSTRUÇÕES E SERVIÇOS LTDA - EPP	66.852,39	192.313,03

Documento Assinado Digitalmente por: JOSE CRISTOVAM DA SILVA FILHO, JOAO LUIS FERREIRA FILHO  
Acesse em <https://etec.ice.pe.gov.br/epv/validaDoc.seam> Código do documento: bc2edac9-326c-4202-bde2-33b2c6f6a3f0

**Prefeitura Municipal de Limoeiro**

Secretaria Municipal de Fazenda

Departamento de Contabilidade

Anexo V A - Relação Consolidada de Restos a Pagar Processados e Não Processados, inscritos no Exercício Corrente

**Balancos Gerais - Exercício de 2018 - Consolidado**

Número	Data	Data da Liquidação	Classificação Funcional Programática*	Favorecido	Valor Processado	Valor Não Processado
<b>Função: 12 Educação</b>					<b>4.437.634,14</b>	<b>2.465.246,02</b>
<b>Órgão: Prefeitura Municipal de Limoeiro</b>					<b>4.114.399,00</b>	<b>2.457.119,04</b>
<b>Unidade Orçamentária: 20.700 SECRETARIA MUNICIPAL DE EDUCAÇÃO E ESPORTES</b>					<b>936.350,78</b>	<b>2.305.628,81</b>
<b>Origem de Recurso: 5-Recursos Próprios - (Ordinário, não vinculado)</b>					<b>494.230,75</b>	<b>371.633,60</b>
0000014	02/01/2018	09/05/2018	12 122 0060 2234 3390.39 29	CELPE - COMPANHIA ENERGÉTICA DE PERNAMBUCO	943,01	0,00
0000039	02/01/2018	18/12/2018	12 122 0060 2234 3190.11 999	PREFEITURA MUNICIPAL DE LIMOEIRO	954,00	0,00
0000251	18/01/2018	23/08/2018	12 122 0060 2234 3390.39 30	COMPANHIA PERNAMBUCANA DE SANEAMENTO - COMPESA-COMPESA	239,97	0,00
0000270	26/01/2018	31/07/2018	12 122 0060 2234 3190.11 999	PREFEITURA MUNICIPAL DE LIMOEIRO	0,55	0,00
0000284	26/01/2018	28/02/2018	12 122 0060 2234 3191.13 999	FUNDO PREVIDENCIARIO DO MUNICIPIO DE LIMOEIRO-LIMOPREV	51.848,49	0,00
0000292	26/01/2018	27/06/2018	12 122 0060 2234 3190.13 999	INSS INSTITUTO NACIONAL DE SEGURIDADE SOCIAL	48.513,60	0,00
0000337	02/02/2018	09/03/2018	12 122 0060 2234 3390.39 29	CELPE - COMPANHIA ENERGÉTICA DE PERNAMBUCO	61,16	0,00
0000350	07/02/2018		12 122 0060 2234 3390.36 45	IVANA CARLA OLIVEIRA DA SILVA	0,00	546,58
0000402	27/02/2018	27/03/2018	12 364 0207 2238 3390.39 30	COMPANHIA PERNAMBUCANA DE SANEAMENTO - COMPESA-COMPESA	2.785,03	0,00
0000541	23/03/2018	28/12/2018	12 122 0060 2234 3390.39 43	TELEMAR NORTE LESTE S/A-TELEMAR	688,33	0,00
0000544	23/03/2018	28/12/2018	12 306 0427 2244 3390.30 07	V R RODRIGUES DA SILVA -ME	58.599,10	0,00
0000651	16/04/2018		12 122 0060 2234 3390.36 45	MATHEUS BARBOSA GUEDES - ME	0,00	2.200,00
0000841	23/05/2018	17/12/2018	12 366 0187 2241 3390.36 14	MOISÉS JOSÉ DE SOUZA	900,00	1.800,00
0000860	25/05/2018	18/12/2018	12 122 0060 2234 3190.04 999	PREFEITURA MUNICIPAL DE LIMOEIRO	25.904,30	0,00
0000872	01/06/2018	05/07/2018	12 122 0060 2234 3390.39 43	TELEMAR NORTE LESTE S/A-TELEMAR	71,67	278,33
0000881	04/06/2018		12 122 0060 2234 3390.30 07	JOSÉ EDSON TAVARES DOMINGOS DE FREITAS - ME-A CARIOCA COMÉRCIO E SERVIÇOS	0,00	39.847,04
0000929	20/06/2018	17/10/2018	12 306 0427 2244 3390.30 07	ANNA CARINA FERREIRA FARIAS MESQUITA	9.879,00	40.121,00
0000935	22/06/2018	19/12/2018	12 306 0427 2244 3390.30 07	PANIFICADORA LEMOS LTDA	11.094,60	4.706,80
0000936	22/06/2018	09/08/2018	12 306 0427 2244 3390.30 07	JOSÉ EDSON TAVARES DOMINGOS DE FREITAS - ME-A CARIOCA COMÉRCIO E SERVIÇOS	16.244,16	20.455,84
0000937	22/06/2018		12 306 0427 2244 3390.30 07	V R RODRIGUES DA SILVA -ME	0,00	94.120,00
0000976	05/07/2018	28/12/2018	12 122 0060 2234 3390.36 45	MATHEUS JOSÉ DE OLIVEIRA MIRANDA	6.600,00	5.500,00
0001053	18/07/2018	24/08/2018	12 122 0060 2234 3390.14 999	LUIZ GONZAGA TAVARES JÚNIOR	200,00	0,00
0001144	01/08/2018	29/08/2018	12 122 0060 2234 3390.30 999	S.C. NUNES DA SILVA SANTANA - ME	21.580,00	0,00
0001201	10/08/2018		12 122 0060 2234 3390.14 999	LUCIENE LIRA BARBOSA MOURA LIMA	0,00	65,00
0001221	13/08/2018	13/08/2018	12 122 0060 2234 3390.39 13	NUNES & NUNES TRANSPORTE E LOCAÇÕES LTDA ME	10.758,88	0,00
0001222	13/08/2018	13/08/2018	12 122 0060 2234 3390.39 13	NUNES & NUNES TRANSPORTE E LOCAÇÕES LTDA ME	42.035,64	0,00
0001233	15/08/2018	03/10/2018	12 122 0060 2234 3390.36 999	EVERALDO DOS SANTOS OLIVEIRA	280,00	0,00
0001298	30/08/2018	29/11/2018	12 122 0060 2234 3190.11 999	PREFEITURA MUNICIPAL DE LIMOEIRO	21.741,66	0,00
0001372	05/09/2018	11/10/2018	12 122 0060 2234 3390.39 29	CELPE - COMPANHIA ENERGÉTICA DE PERNAMBUCO	24,94	31.005,48
0001396	13/09/2018	18/10/2018	12 122 0060 2234 3390.39 30	COMPANHIA PERNAMBUCANA DE SANEAMENTO - COMPESA-COMPESA	55,70	0,00
0001457	02/10/2018		12 122 0060 2234 3390.39 74	CENTRO DE INTEGRAÇÃO EMPRESA ESCOLA DE PERNAMBUCO	0,00	4.020,00
0001520	26/10/2018		12 122 0060 2234 3390.39 999	FERREIRA E FERREIRA LIMPEZAS	0,00	2.500,00

Documento Assinado Digitalmente por: JOSE CRISTOVAM DA SILVA FILHO, JOAO LUIS FERREIRA FILHO  
 Acesse em https://etec.ce.gov.br/epp/validaDoc.seam Código do documento: bc2edac9-326c-4202-bde2-33b2c6fa3f0

**Prefeitura Municipal de Limoeiro**

Secretaria Municipal de Fazenda

Departamento de Contabilidade

Anexo V A - Relação Consolidada de Restos a Pagar Processados e Não Processados, inscritos no Exercício Corrente

**Balancos Gerais - Exercício de 2018 - Consolidado**

Número	Data	Data da Liquidação	Classificação Funcional Programática*	Favorecido	Valor Processado	Valor Não Processado
<b>Função: 12 Educação</b>					<b>4.437.634,14</b>	<b>2.465.246,02</b>
<b>Órgão: Prefeitura Municipal de Limoeiro</b>					<b>4.114.399,00</b>	<b>2.457.119,04</b>
<b>Unidade Orçamentária: 20.700 SECRETARIA MUNICIPAL DE EDUCAÇÃO E ESPORTES</b>					<b>936.350,78</b>	<b>2.305.628,81</b>
<b>Origem de Recurso: 5-Recursos Próprios - (Ordinário, não vinculado)</b>					<b>494.230,75</b>	<b>371.633,60</b>
0001529	29/10/2018	28/12/2018	12 122 0060 2234 3390.39 10	SÉPTICAS LTDA ASSOCIAÇÃO FRANCISCANA DE MARISTELA	990,00	0,00
0001530	29/10/2018	28/12/2018	12 122 0060 2234 3390.39 10	ASSOCIAÇÃO FRANCISCANA DE MARISTELA	990,00	0,00
0001531	29/10/2018	28/12/2018	12 122 0060 2234 3390.39 10	ASSOCIAÇÃO FRANCISCANA DE MARISTELA	990,00	0,00
0001532	29/10/2018	28/12/2018	12 122 0060 2234 3390.39 10	ASSOCIAÇÃO FRANCISCANA DE MARISTELA	990,00	0,00
0001533	29/10/2018	28/12/2018	12 122 0060 2234 3390.39 10	ASSOCIAÇÃO FRANCISCANA DE MARISTELA	990,00	0,00
0001702	19/11/2018		12 122 0060 2234 3390.30 999	PEREIRA & LUNA LTDA ME	0,00	209,00
0001831	10/12/2018		12 122 0060 2234 3390.30 22	PEREIRA & LUNA LTDA ME	0,00	22.979,00
0001843	12/12/2018		12 122 0060 2234 3390.30 999	PEREIRA & LUNA LTDA ME	0,00	181,80
0001873	17/12/2018		12 122 0060 2234 3390.36 999	NOÉ DA SILVA MENDONÇA	0,00	20,00
0001901	28/12/2018		12 122 0060 2234 3390.30 999	DAMIANA SIMÕES MDA SILVA - ME	0,00	140,00
0001921	28/12/2018		12 122 0060 2234 3190.11 999	PREFEITURA MUNICIPAL DE LIMOEIRO	0,00	70.803,99
0001932	28/12/2018		12 122 0060 2234 3190.04 999	PREFEITURA MUNICIPAL DE LIMOEIRO	0,00	30.133,74
0001989	31/12/2018	31/12/2018	12 122 0060 2234 3190.13 999	INSS INSTITUTO NACIONAL DE SEGURIDADE SOCIAL	157.276,96	0,00
<b>Origem de Recurso: 9-Impostos e Transferências MDE</b>					<b>50.815,90</b>	<b>118.214,65</b>
0000216	12/01/2018	16/10/2018	12 365 0190 2240 3390.39 30	COMPANHIA PERNAMBUCANA DE SANEAMENTO - COMPESA-COMPESA	25,32	0,00
0000519	23/03/2018	06/09/2018 28/09/2018	12 365 0190 2240 3390.30 07	B.G.P. DE ANDRADE LIMA VIANA - ME	0,30	0,00
0000812	14/05/2018		12 368 0188 1109 4490.52 39	F.L. MARTINS DE SOUZA DISTRIBUIDORA - EPP	0,00	5.365,00
0000930	20/06/2018		12 365 0190 2240 3390.30 07	ANNA CARINA FERREIRA FARIAS MESQUITA	0,00	2.000,00
0001010	10/07/2018		12 365 0190 2240 3390.30 52	GENILSON JOSÉ OLIVEIRA - ME	0,00	42.836,85
0001254	22/08/2018		12 361 0188 1110 4490.52 27	VENEZA DIESEL CAMINHÕES ÔNIBUS LTDA	44.000,00	0,00
0001292	31/08/2018	11/09/2018	12 365 0190 2240 3390.39 30	COMPANHIA PERNAMBUCANA DE SANEAMENTO - COMPESA-COMPESA	42,12	0,00
0001350	03/09/2018	05/10/2018 28/12/2018	12 365 0190 2240 3390.39 999	COMPANHIA PERNAMBUCANA DE SANEAMENTO - COMPESA-COMPESA	389,87	0,00
0001500	22/10/2018	19/11/2018 03/12/2018	12 365 0190 2240 3390.39 74	COMPANHIA PERNAMBUCANA DE SANEAMENTO - COMPESA-COMPESA	327,07	0,00
0001501	22/10/2018	19/11/2018	12 365 0190 2240 3390.39 999	COMPANHIA PERNAMBUCANA DE SANEAMENTO - COMPESA-COMPESA	12,63	0,00
0001626	06/11/2018	17/12/2018 28/12/2018	12 365 0190 2240 3390.36 999	FRANCISCA ZENA BIONE	6.000,00	0,00
0001697	14/11/2018		12 365 0190 2240 3390.30 999	PEREIRA & LUNA LTDA ME	0,00	671,00
0001761	27/11/2018	14/12/2018	12 365 0190 2240 3390.39 999	COMPANHIA PERNAMBUCANA DE SANEAMENTO - COMPESA-COMPESA	18,59	0,00
0001775	28/11/2018		12 365 0190 2240 3390.39 999	COMPANHIA PERNAMBUCANA DE SANEAMENTO - COMPESA-COMPESA	0,00	12,63
0001795	30/11/2018		12 361 0188 2242 3390.39 999	LINK CARD ADMINISTRADORA DE BENEFÍCIOS EIRELI - EP	0,00	29.122,67
0001796	30/11/2018		12 361 0188 2242 3390.39 999	LINK CARD ADMINISTRADORA DE BENEFÍCIOS EIRELI - EP	0,00	353,50
0001803	03/12/2018		12 365 0190 2240 3390.39 999	LENILSON FRANCISCO DA SILVA - ME	0,00	7.410,00
0001804	03/12/2018		12 365 0190 2240 3390.39 999	LENILSON FRANCISCO DA SILVA - ME	0,00	7.410,00
0001805	03/12/2018		12 365 0190 2240 3390.39 999	LENILSON FRANCISCO DA SILVA - ME	0,00	7.410,00
0001806	03/12/2018		12 365 0190 2240 3390.39 999	LENILSON FRANCISCO DA SILVA - ME	0,00	7.410,00
0001816	07/12/2018		12 365 0190 2240 3390.39 74	LENILSON FRANCISCO DA SILVA - ME	0,00	7.410,00
0001832	10/12/2018		12 365 0190 2240 3390.30 52	PEREIRA & LUNA LTDA ME	0,00	803,00
<b>Origem de Recurso: 12-Recursos Salário Educação</b>					<b>0,00</b>	<b>213.954,37</b>
0001914	28/12/2018		12 361 0188 2351 3390.39 74	NUNES & NUNES TRANSPORTE E LOCAÇÕES LTDA ME	0,00	213.954,37

Documento Assinado Digitalmente por: JOSE CRISTOVAM DA SILVA FILHO, JOAO LUIS FERREIRA FILHO  
 Acesse em https://etec/ce/pe.gov.br/ep/validaDoc.seam Código do documento: bc2edac9-326c-4202-bde2-33b2c6f6a3f0

**Prefeitura Municipal de Limoeiro**

Secretaria Municipal de Fazenda

Departamento de Contabilidade

Anexo V A - Relação Consolidada de Restos a Pagar Processados e Não Processados, inscritos no Exercício Corrente

**Balancos Gerais - Exercício de 2018 - Consolidado**

Número	Data	Data da Liquidação	Classificação Funcional Programática*	Favorecido	Valor Processado	Valor Não Processado
<b>Função: 12 Educação</b>					<b>4.437.634,14</b>	<b>2.465.246,02</b>
<b>Órgão: Prefeitura Municipal de Limoeiro</b>					<b>4.114.399,00</b>	<b>2.457.119,04</b>
<b>Unidade Orçamentária: 20.700 SECRETARIA MUNICIPAL DE EDUCAÇÃO E ESPORTES</b>					<b>936.350,78</b>	<b>2.305.628,81</b>
<b>Origem de Recurso: 17-Recursos Transferidos pelo FNDE - PNAE</b>					<b>110.816,45</b>	<b>225.510,04</b>
0000401	27/03/2018	30/11/2018	12 306 0427 2244 3390.30 07	NÚCLEO PRODUTIVO DAS MULHERES DE LAJES	39.200,97	0,00
0000520	23/03/2018	28/11/2018 28/12/2018	12 306 0427 2244 3390.30 07	B.G.P. DE ANDRADE LIMA VIANA - ME	31.518,67	30.863,69
0000521	23/03/2018	28/11/2018 28/12/2018	12 366 0187 2241 3390.30 07	B.G.P. DE ANDRADE LIMA VIANA - ME	4.741,81	0,00
0000522	23/03/2018	30/08/2018 31/08/2018 21/09/2018	12 306 0427 2244 3390.30 07	BONANÇA PRODUTOS ALIM. CESTAS BÁSICAS LTDA	35.355,00	0,00
0000527	23/03/2018		12 306 0427 2244 3390.30 07	JOSÉ EDSON TAVARES DOMINGOS DE FREITAS - ME-A CARIOCA COMÉRCIO E SERVIÇOS	0,00	140.739,42
0001945	28/12/2018		12 306 0427 2244 3390.30 999	NÚCLEO PRODUTIVO DAS MULHERES DE LAJES	0,00	53.906,93
<b>Origem de Recurso: 18-Recursos Transferidos pelo FNDE - PNATE</b>					<b>213.635,29</b>	<b>219.007,30</b>
0001033	12/07/2018		12 361 0188 2349 3390.39 999	NUNES & NUNES TRANSPORTE E LOCAÇÕES LTDA ME	0,00	54.999,10
0001362	04/09/2018		12 361 0188 2349 3390.39 74	NUNES & NUNES TRANSPORTE E LOCAÇÕES LTDA ME	0,00	77.742,38
0001606	05/11/2018	06/11/2018	12 361 0188 2349 3390.39 999	NUNES & NUNES TRANSPORTE E LOCAÇÕES LTDA ME	62.846,53	0,00
0001682	13/11/2018	14/11/2018	12 361 0188 2349 3390.39 74	NUNES & NUNES TRANSPORTE E LOCAÇÕES LTDA ME	20,00	0,00
0001781	30/11/2018	30/11/2018	12 361 0188 2349 3390.39 999	NUNES & NUNES TRANSPORTE E LOCAÇÕES LTDA ME	150.768,76	0,00
0001912	28/12/2018		12 361 0188 2349 3390.39 999	NUNES & NUNES TRANSPORTE E LOCAÇÕES LTDA ME	0,00	49.874,68
0001913	28/12/2018		12 361 0188 2349 3390.39 999	NUNES & NUNES TRANSPORTE E LOCAÇÕES LTDA ME	0,00	36.391,14
<b>Origem de Recurso: 19-Recursos de Convênios - Educação</b>					<b>0,00</b>	<b>964.995,82</b>
0000957	03/07/2018		12 361 0188 1106 4490.51 999	C & M CONSTRUTORA E PRESTADORA DE SERVIÇOS LTDA -	0,00	61.598,82
0000961	05/07/2018		12 368 0188 1109 4490.52 24	INDÚSTRIA E COMÉRCIO MÓVEIS KUTZ LTDA - EPP	0,00	193.995,00
0000962	05/07/2018		12 361 0188 1110 4490.52 27	MERCEDES-BENZ DO BRASIL LTDA.-*****	0,00	226.550,00
0001255	22/08/2018		12 361 0188 1110 4490.52 27	VENEZA DIESEL CAMINHÕES ÔNIBUS LTDA	0,00	54.000,00
0001587	01/11/2018		12 361 0188 1110 4490.52 27	MAN LATIN AMÉRICA INDÚSTRIA E COMÉRCIO DE VEÍCULOS LTDA	0,00	199.940,00
0001589	01/11/2018		12 361 0188 1110 4490.52 27	MAN LATIN AMÉRICA INDÚSTRIA E COMÉRCIO DE VEÍCULOS LTDA	0,00	228.912,00
<b>Unidade Orçamentária: 21.300 FUNDEB</b>					<b>3.178.048,22</b>	<b>151.490,23</b>

Documento Assinado Digitalmente por: JOSE CRISTOVAM DA SILVA FILHO, JOAO LUIS FERREIRA FILHO  
Acesse em <https://etecfzce.pe.gov.br/epp/validaDoc.seam> Código do documento: bc2e1ac9-326c-4202-bde2-33b2ccf6a3f0

**Prefeitura Municipal de Limoeiro**

Secretaria Municipal de Fazenda

Departamento de Contabilidade

Anexo V A - Relação Consolidada de Restos a Pagar Processados e Não Processados, inscritos no Exercício Corrente

**Balancos Gerais - Exercício de 2018 - Consolidado**

Número	Data	Data da Liquidação	Classificação Funcional Programática*	Favorecido	Valor Processado	Valor Não Processado
<b>Função: 12 Educação</b>					<b>4.437.634,14</b>	<b>2.465.246,02</b>
<b>Órgão: Prefeitura Municipal de Limoeiro</b>					<b>4.114.399,00</b>	<b>2.457.119,04</b>
<b>Unidade Orçamentária: 21.300 FUNDEB</b>					<b>3.178.048,22</b>	<b>151.490,23</b>
<b>Origem de Recurso: 0-Recursos do FUNDEB - Magistério (60%)</b>					<b>2.715.299,01</b>	<b>14.129,97</b>
0000040	02/01/2018	18/12/2018 27/12/2018	12 361 0188 2269 3190.11 999	PREFEITURA MUNICIPAL DE LIMOEIRO	1.008.250,59	0,00
0000042	02/01/2018	18/12/2018 27/12/2018	12 365 0190 2271 3190.11 999	PREFEITURA MUNICIPAL DE LIMOEIRO	139.909,64	0,00
0000043	02/01/2018	18/12/2018 27/12/2018	12 366 0187 2272 3190.11 999	PREFEITURA MUNICIPAL DE LIMOEIRO	4.544,00	0,00
0000269	26/01/2018	18/12/2018 27/12/2018	12 361 0188 2269 3190.11 999	PREFEITURA MUNICIPAL DE LIMOEIRO	56.852,59	0,00
0000278	26/01/2018		12 361 0188 2269 3191.13 999	FUNDO PREVIDENCIARIO DO MUNICIPIO DE LIMOEIRO-LIMOPREV	61.404,46	0,00
0000282	26/01/2018	30/05/2018 27/06/2018 30/07/2018 31/08/2018 27/09/2018 31/10/2018	12 361 0188 2269 3191.13 999	FUNDO PREVIDENCIARIO DO MUNICIPIO DE LIMOEIRO-LIMOPREV	679.488,97	1.858,66
0000287	26/01/2018	31/01/2018 28/02/2018 28/03/2018	12 361 0188 2269 3190.13 999	INSS INSTITUTO NACIONAL DE SEGURIDADE SOCIAL	77.155,08	0,00
0000289	26/01/2018	31/01/2018	12 361 0188 2269 3190.13 999	INSS INSTITUTO NACIONAL DE SEGURIDADE SOCIAL	32,91	0,00
0000407	27/02/2018	18/12/2018 27/12/2018	12 361 0188 2269 3190.04 999	PREFEITURA MUNICIPAL DE LIMOEIRO	292.222,40	0,00
0000613	04/04/2018	27/06/2018	12 361 0188 2269 3190.13 999	INSS INSTITUTO NACIONAL DE SEGURIDADE SOCIAL	48.030,11	0,00
0001580	01/11/2018		12 361 0188 2269 3191.13 999	FUNDO PREVIDENCIARIO DO MUNICIPIO DE LIMOEIRO-LIMOPREV	0,00	12.271,31
0001581	01/11/2018	30/11/2018 28/12/2018	12 361 0188 2269 3191.13 999	FUNDO PREVIDENCIARIO DO MUNICIPIO DE LIMOEIRO-LIMOPREV	203.340,38	0,00
0001733	19/11/2018	18/12/2018 27/12/2018	12 366 0187 2272 3190.11 999	PREFEITURA MUNICIPAL DE LIMOEIRO	43.994,80	0,00
0001979	20/12/2018	20/12/2018	12 361 0188 2269 3191.13 999	FUNDO PREVIDENCIARIO DO MUNICIPIO DE LIMOEIRO-LIMOPREV	100.073,08	0,00

Documento Assinado Digitalmente por: JOSE CRISTOVAM DA SILVA FILHO, JOAO LUIS FERREIRA FILHO  
Acesse em <https://etecfz.pe.gov.br/ep/validaDoc.seam> Código do documento: bc2e2ac9-326c-4202-bde2-33b2ccf6a3f0

**Prefeitura Municipal de Limoeiro**

Secretaria Municipal de Fazenda

Departamento de Contabilidade

Anexo V A - Relação Consolidada de Restos a Pagar Processados e Não Processados, inscritos no Exercício Corrente

**Balancos Gerais - Exercício de 2018 - Consolidado**

Número	Data	Data da Liquidação	Classificação Funcional Programática*	Favorecido	Valor Processado	Valor Não Processado
<b>Função: 12 Educação</b>					<b>4.437.634,14</b>	<b>2.465.246,02</b>
<b>Órgão: Prefeitura Municipal de Limoeiro</b>					<b>4.114.399,00</b>	<b>2.457.119,04</b>
<b>Unidade Orçamentária: 21.300 FUNDEB</b>					<b>3.178.048,22</b>	<b>151.490,23</b>
<b>Origem de Recurso: 1-Recursos do FUNDEB - Outras Despesas (40%)</b>					<b>462.749,21</b>	<b>137.360,26</b>
0000045	02/01/2018	29/10/2018	12 361 0188 2270 3190.11 999	PREFEITURA MUNICIPAL DE LIMOEIRO	4.981,12	0,00
0000047	02/01/2018	18/12/2018 27/12/2018	12 361 0188 2270 3190.11 999	PREFEITURA MUNICIPAL DE LIMOEIRO	2.040,00	0,00
0000279	26/01/2018		12 361 0188 2270 3191.13 999	FUNDO PREVIDENCIARIO DO MUNICIPIO DE LIMOEIRO-LIMOPREV	9.354,35	0,00
0000283	26/01/2018	30/04/2018 30/05/2018 27/06/2018 30/07/2018 31/08/2018 27/09/2018	12 361 0188 2270 3191.13 999	FUNDO PREVIDENCIARIO DO MUNICIPIO DE LIMOEIRO-LIMOPREV	50.258,63	0,00
0000643	11/04/2018	11/04/2018 27/06/2018	12 361 0188 2270 3190.13 999	INSS INSTITUTO NACIONAL DE SEGURIDADE SOCIAL	75.744,47	1.159,76
0000804	11/05/2018	17/12/2018 28/12/2018	12 361 0188 2270 3390.39 10	DIOCESE DE NAZARE-DIOCESE DE NAZARE	1.400,00	3.500,00
0001160	02/08/2018	03/12/2018	12 361 0188 2270 3390.39 999	ERIKSON RONNEY PEDROZA DA SILVA-THEO ELETRICISTA	3.000,00	21.000,00
0001293	30/08/2018	18/12/2018 27/12/2018	12 361 0188 2270 3190.04 999	PREFEITURA MUNICIPAL DE LIMOEIRO	234.753,29	0,00
0001568	30/10/2018		12 361 0188 2270 3191.13 999	FUNDO PREVIDENCIARIO DO MUNICIPIO DE LIMOEIRO-LIMOPREV	0,00	5.205,29
0001569	31/10/2018	31/10/2018 30/11/2018 20/12/2018 28/12/2018	12 361 0188 2270 3191.13 999	FUNDO PREVIDENCIARIO DO MUNICIPIO DE LIMOEIRO-LIMOPREV	51.584,58	3.415,42
0001628	06/11/2018	28/12/2018	12 361 0188 2270 3390.39 999	CELPE - COMPANHIA ENERGÉTICA DE PERNAMBUCO	29.632,77	6.968,60
0001669	09/11/2018		12 361 0188 2270 3390.39 74	CELPE - COMPANHIA ENERGÉTICA DE PERNAMBUCO	0,00	161,51
0001746	20/11/2018		12 361 0188 2270 3390.39 999	LENILSON FRANCISCO DA SILVA - ME	0,00	7.410,00
0001747	20/11/2018		12 361 0188 2270 3390.39 999	LENILSON FRANCISCO DA SILVA - ME	0,00	7.410,00
0001772	28/11/2018		12 361 0188 2270 3390.30 52	GENILSON JOSÉ OLIVEIRA - ME	0,00	23.020,20
0001778	29/11/2018		12 361 0188 2270 3390.30 04	RIBEIRO & ALBUQUERQUE LTDA	0,00	3.304,00
0001787	30/11/2018		12 361 0188 2270 3390.30 999	RIBEIRO & ALBUQUERQUE LTDA	0,00	3.363,00
0001799	03/12/2018		12 361 0188 2270 3390.39 999	LENILSON FRANCISCO DA SILVA - ME	0,00	7.410,00
0001800	03/12/2018		12 361 0188 2270 3390.39 999	LENILSON FRANCISCO DA SILVA - ME	0,00	7.410,00
0001801	03/12/2018		12 361 0188 2270 3390.39 999	LENILSON FRANCISCO DA SILVA - ME	0,00	7.410,00
0001880	20/12/2018		12 361 0188 2270 3390.30 52	GENILSON JOSÉ OLIVEIRA - ME	0,00	19.816,65
0001891	26/12/2018		12 361 0188 2270 3390.30 04	RIBEIRO & ALBUQUERQUE LTDA	0,00	1.652,00
0001940	28/12/2018		12 361 0188 2270 3390.39 999	CELPE - COMPANHIA ENERGÉTICA DE PERNAMBUCO	0,00	7.743,83
<b>Órgão: Faculdade de Ciências da Administração de Limoeiro</b>					<b>323.235,14</b>	<b>8.126,98</b>
<b>Unidade Orçamentária: 21.700 FACAL</b>					<b>210.512,57</b>	<b>8.126,98</b>

Documento Assinado Digitalmente por: JOSE CRISTOVAM DA SILVA FILHO, JOAO LUIS FERREIRA FILHO  
Acesse em <https://etecfzce.pe.gov.br/ep/validaDoc.seam> Código do documento: bc2e1ac9-326c-4202-bde2-33b2ccf6a3f0

# Prefeitura Municipal de Limoeiro

Secretaria Municipal de Fazenda

Departamento de Contabilidade

Anexo V A - Relação Consolidada de Restos a Pagar Processados e Não Processados, inscritos no Exercício Corrente

## Balancos Gerais - Exercício de 2018 - Consolidado

Número	Data	Data da Liquidação	Classificação Funcional Programática*	Favorecido	Valor Processado	Valor Não Processado
<b>Função: 12 Educação</b>					<b>4.437.634,14</b>	<b>2.465.246,02</b>
<b>Órgão: Faculdade de Ciências da Administração de Limoeiro</b>					<b>323.235,14</b>	<b>8.126,98</b>
<b>Unidade Orçamentária: 21.700 FACAL</b>					<b>210.512,57</b>	<b>8.126,98</b>
<b>Origem de Recurso: 11-Outros</b>					<b>210.512,57</b>	<b>8.126,98</b>
0000033	02/01/2018	26/12/2018	12 364 0021 2304 3190.11 999	FACULDADE DE CIÊNCIA DA ADMINISTRAÇÃO DE LIMOEIRO	7.200,81	0,00
0000034	02/01/2018	26/12/2018	12 364 0247 2308 3190.11 999	FACULDADE DE CIÊNCIA DA ADMINISTRAÇÃO DE LIMOEIRO	2.642,40	0,00
0000035	02/01/2018	26/12/2018	12 364 0205 2307 3190.11 999	FACULDADE DE CIÊNCIA DA ADMINISTRAÇÃO DE LIMOEIRO	24.541,38	0,00
0000036	02/01/2018	26/12/2018	12 364 0021 2304 3190.11 999	FACULDADE DE CIÊNCIA DA ADMINISTRAÇÃO DE LIMOEIRO	4.380,45	0,00
0000037	02/01/2018	26/12/2018	12 364 0205 2307 3190.11 999	FACULDADE DE CIÊNCIA DA ADMINISTRAÇÃO DE LIMOEIRO	5.844,00	0,00
0000038	02/01/2018	26/12/2018	12 364 0021 2304 3190.11 999	FACULDADE DE CIÊNCIA DA ADMINISTRAÇÃO DE LIMOEIRO	5.561,96	0,00
0000039	02/01/2018	26/12/2018	12 364 0021 2304 3190.11 999	FACULDADE DE CIÊNCIA DA ADMINISTRAÇÃO DE LIMOEIRO	19.735,00	0,00
0000041	02/01/2018		12 364 0021 2304 3190.04 999	FACULDADE DE CIÊNCIA DA ADMINISTRAÇÃO DE LIMOEIRO	954,00	0,00
0000078	01/02/2018	26/12/2018	12 364 0205 2307 3190.04 999	FACULDADE DE CIÊNCIA DA ADMINISTRAÇÃO DE LIMOEIRO	40.402,50	0,00
0000099	02/02/2018	11/12/2018	12 364 0021 2304 3390.39 13	NUNES & NUNES TRANSPORTE E LOCAÇÕES LTDA. - ME	5.860,00	0,00
0000101	02/02/2018	30/11/2018	12 364 0247 2308 3390.36 14	MANOEL DA PAZ MELO FILHO	4.550,00	8.126,98
0000252	01/06/2018	12/07/2018	12 364 0021 2304 3390.39 11	AUDITE CONSULTORES LTDA - EPP	1.000,00	0,00
0000354	09/08/2018	09/08/2018	12 364 0021 2304 3390.30 16	PAULA CIBELE DA SILVA EIRELI - ME	3.388,80	0,00
0000355	09/08/2018	09/08/2018	12 364 0021 2304 3390.30 999	PAULA CIBELE DA SILVA EIRELI - ME	3.400,71	0,00
0000421	03/09/2018	02/10/2018	12 364 0021 2304 3390.30 26	JORGE LUIS VIDAL DE LIMA E SILVA	60,00	0,00
0000423	03/09/2018	04/10/2018	12 364 0021 2304 3390.30 52	ANA MARIA NUNES DA ROCHA - ME	50,00	0,00
0000432	01/10/2018	11/10/2018	12 364 0021 2304 3390.35 999	JOSE CRISTOVAM DA SILVA FILHO ASSESSORIA E CONSULTORIA - ME	2.000,00	0,00
0000460	01/10/2018	24/10/2018	12 364 0021 2304 3390.39 05	SERPAN LTDA	462,00	0,00
0000462	01/10/2018	19/10/2018	12 364 0021 2304 3390.36 24	JORGE FARIAS CAVALCANTE	600,00	0,00
0000474	01/10/2018	01/11/2018	12 364 0021 2304 3390.35 999	JOSE CRISTOVAM DA SILVA FILHO ASSESSORIA E CONSULTORIA - ME	2.000,00	0,00
0000481	01/10/2018	07/11/2018	12 364 0021 2304 3390.30 25	L. SABINO DE MELO ME	2.473,59	0,00
0000482	01/10/2018	06/11/2018	12 364 0021 2304 3390.30 24	COMERCIAL MUNIZ LTDA ME	1.169,62	0,00
0000483	01/10/2018	31/10/2018	12 364 0021 2304 3390.39 14	SEBASTIAO TENORIO DE MEDEIROS	600,00	0,00
0000509	01/11/2018	21/11/2018	12 364 0021 2304 3390.36 45	ALDENIR RAMOS DE AMORIM ANDRADE	185,00	0,00
0000521	01/11/2018	21/11/2018	12 364 0021 2304 3390.39 05	SERPAN LTDA	462,00	0,00
0000524	01/11/2018	30/11/2018	12 364 0021 2304 3390.36 45	PAULO GERMANO PEREIRA DE ANDRADE LIMA	391,28	0,00
0000531	01/11/2018	04/12/2018	12 364 0021 2304 3390.35 999	JOSE CRISTOVAM DA SILVA FILHO ASSESSORIA E CONSULTORIA - ME	2.000,00	0,00
0000532	01/11/2018	04/12/2018	12 364 0021 2304 3390.30 25	L. SABINO DE MELO ME	924,34	0,00
0000560	03/12/2018	05/12/2018	12 364 0205 2307 3390.39 01	ACIL - ASSOCIAÇÃO COMERCIAL E INDUST DO LIMOEIRO	37,00	0,00
0000561	03/12/2018	05/12/2018	12 364 0205 2307 3390.39 43	A M DE SOUZA ARAGÃO - ME	600,00	0,00
0000562	03/12/2018	05/12/2018	12 364 0205 2307 3390.39 01	CAMARA DE DIRIGENTES LOJISTAS DE LIMOEIRO	70,00	0,00
0000563	03/12/2018	13/12/2018	12 364 0247 2308 3390.30 14	AITON FERNANDES DE LIMA DISTRIBUIDORA ME	6.511,33	0,00
0000564	03/12/2018	07/12/2018	12 364 0021 2304 3390.36 33	DANIELA DE OLIVEIRA SALGADO	1.159,95	0,00
0000569	03/12/2018	26/12/2018	12 364 0021 2304 3190.11 999	FACULDADE DE CIÊNCIA DA ADMINISTRAÇÃO DE LIMOEIRO	388,36	0,00
0000570	03/12/2018	26/12/2018	12 364 0247 2308 3190.11 999	FACULDADE DE CIÊNCIA DA ADMINISTRAÇÃO DE LIMOEIRO	1.364,40	0,00
0000571	03/12/2018	26/12/2018	12 364 0021 2304 3190.11 999	FACULDADE DE CIÊNCIA DA ADMINISTRAÇÃO DE LIMOEIRO	1.910,95	0,00
0000573	03/12/2018	26/12/2018	12 364 0205 2307 3190.11 999	FACULDADE DE CIÊNCIA DA ADMINISTRAÇÃO DE LIMOEIRO	5.675,00	0,00
0000574	03/12/2018	26/12/2018	12 364 0021 2304 3190.11 999	FACULDADE DE CIÊNCIA DA ADMINISTRAÇÃO DE LIMOEIRO	7.650,00	0,00
0000575	03/12/2018	26/12/2018	12 364 0021 2304 3190.11 999	FACULDADE DE CIÊNCIA DA ADMINISTRAÇÃO DE LIMOEIRO	4.000,00	0,00
0000576	03/12/2018	26/12/2018	12 364 0205 2307 3190.11 999	FACULDADE DE CIÊNCIA DA ADMINISTRAÇÃO DE LIMOEIRO	10.992,67	0,00
0000578	03/12/2018	26/12/2018	12 364 0492 2305 3191.13 999	FUNDO PREVIDENCIARIO DO MUNICIPIO	7.456,38	0,00

Documento Assinado Digitalmente por: JOSE CRISTOVAM DA SILVA FILHO, JOAO LUIS FERREIRA FILHO  
Acesse em https://etecfice.pe.gov.br/epp/validaDoc.seam Código do documento: bc2edac9-326c-4202-bde2-33b2ccf6a3f0

**Prefeitura Municipal de Limoeiro**

Secretaria Municipal de Fazenda

Departamento de Contabilidade

Anexo V A - Relação Consolidada de Restos a Pagar Processados e Não Processados, inscritos no Exercício Corrente

**Balancos Gerais - Exercício de 2018 - Consolidado**

Número	Data	Data da Liquidação	Classificação Funcional Programática*	Favorecido	Valor Processado	Valor Não Processado
<b>Função: 12 Educação</b>					<b>4.437.634,14</b>	<b>2.465.246,02</b>
<b>Órgão: Faculdade de Ciências da Administração de Limoeiro</b>					<b>323.235,14</b>	<b>8.126,98</b>
<b>Unidade Orçamentária: 21.700 FACAL</b>					<b>210.512,57</b>	<b>8.126,98</b>
<b>Origem de Recurso: 11-Outros</b>					<b>210.512,57</b>	<b>8.126,98</b>
0000579	03/12/2018	27/12/2018	12 364 0492 2305 3191.13 999	DE LIMOEIRO FUNDO PREVIDENCIARIO DO MUNICIPIO DE LIMOEIRO	7.518,17	0,00
0000580	03/12/2018	27/12/2018	12 364 0492 2305 3190.13 999	INSS	5.986,04	0,00
0000588	03/12/2018	27/12/2018	12 364 0021 2304 3390.35 999	JOSE CRISTOVAM DA SILVA FILHO ASSESSORIA E CONSULTORIA - ME	2.000,00	0,00
0000590	03/12/2018	28/12/2018	12 364 0492 2305 3190.13 999	INSS	4.352,48	0,00
<b>Unidade Orçamentária: 21.800 FACULDADE DE DIREITO</b>					<b>112.722,57</b>	<b>0,00</b>
<b>Origem de Recurso: 11-Outros</b>					<b>112.722,57</b>	<b>0,00</b>
0000100	02/02/2018	11/12/2018 28/12/2018	12 364 0205 2310 3390.39 13	NUNES & NUNES TRANSPORTE E LOCAÇÕES LTDA. - ME	13.900,00	0,00
0000471	01/10/2018	31/10/2018	12 364 0205 2310 3390.30 41	COMERCIAL FRAMONTE LTDA - ME	1.350,00	0,00
0000510	01/11/2018	27/11/2018	12 364 0205 2310 3390.36 24	ADAILTON ALBERTO BEZERRA DE LUCENA	610,00	0,00
0000553	01/11/2018	17/12/2018	12 364 0205 2310 3190.13 999	INSS	22.897,87	0,00
0000554	01/11/2018	17/12/2018	12 364 0205 2310 3190.13 999	INSS	3.871,12	0,00
0000568	03/12/2018	26/12/2018	12 364 0205 2310 3390.30 41	GENILSON JOSE OLIVEIRA	8.821,50	0,00
0000572	03/12/2018	26/12/2018	12 364 0205 2310 3190.04 999	FACULDADE DE CIÊNCIA DA ADMINISTRAÇÃO DE LIMOEIRO	36.339,21	0,00
0000591	03/12/2018	28/12/2018	12 364 0205 2310 3190.13 999	INSS	24.932,87	0,00

Documento Assinado Digitalmente por: JOSE CRISTOVAM DA SILVA FILHO, JOAO LUIS FERREIRA FILHO  
 Acesso em: https://etec.ice.pe.gov.br/ep/validaDoc.seam Código do documento: bc2e2ac9-326c-4202-bde2-33b2c6f6a3f0

**Prefeitura Municipal de Limoeiro**

Secretaria Municipal de Fazenda

Departamento de Contabilidade

Anexo V A - Relação Consolidada de Restos a Pagar Processados e Não Processados, inscritos no Exercício Corrente

**Balancos Gerais - Exercício de 2018 - Consolidado**

Número	Data	Data da Liquidação	Classificação Funcional Programática*	Favorecido	Valor Processado	Valor Não Processado
<b>Função: 13 Cultura</b>					<b>783.853,23</b>	<b>640.882,16</b>
<b>Órgão: Prefeitura Municipal de Limoeiro</b>					<b>783.853,23</b>	<b>640.882,16</b>
<b>Unidade Orçamentária: 20.900 SECRETARIA MUNICIPAL DE CULTURA, TURISMO E LAZER</b>					<b>783.853,23</b>	<b>640.882,16</b>
<b>Origem de Recurso: 5-Recursos Próprios - (Ordinário, não vinculado)</b>					<b>783.853,23</b>	<b>640.882,16</b>
0000114	02/01/2018	21/12/2018	13 392 0247 2257 3390.39 74	B.H. SERVIÇOS EM SONORIZAÇÃO LTDA - ME	524.463,29	51.433,28
		21/12/2018				
		21/12/2018				
		21/12/2018				
0000203	10/01/2018		13 122 0021 2255 3390.39 74	ADAILTON ALBERTO BEZERRA DE LUCENA - ME	0,00	145,00
0000208	12/01/2018	01/03/2018	13 392 0247 2257 3390.39 20	IDEA PRODUÇÕES E LOCAÇÃO DE ESTRUTURAS E ILUMINAÇ	45.000,00	0,00
0000209	12/01/2018	01/03/2018	13 392 0247 2257 3390.39 20	SOCIEDADE DOS FORROZEIROS PE DE SERRA E AI - SOFOP	72.500,00	0,00
0000352	08/02/2018		13 392 0247 2257 3390.39 20	SOCIEDADE DOS FORROZEIROS PE DE SERRA E AI - SOFOP	0,00	20.000,00
0000354	09/02/2018	11/04/2018	13 392 0247 2257 3390.39 20	CULTA PRODUCOES LTDA ME	6.500,00	0,00
0000355	09/02/2018	13/06/2018	13 392 0247 2257 3390.39 20	ITAMARACÁ PRODUÇÕES LTDA - EPP	35.000,00	0,00
0000357	09/02/2018		13 392 0247 2257 3390.39 20	2JP CULTURA E ENTRETENIMENTO LTDA - ME-2JP CULTURA E ENTRETENIMENTO LTDA	0,00	15.000,00
0000458	08/03/2018	28/12/2018	13 122 0021 2255 3390.39 43	TELEMAR NORTE LESTE S/A-TELEMAR	389,94	0,00
0000517	23/03/2018	11/06/2018	13 392 0247 2257 3390.39 20	CULTA PRODUCOES LTDA ME	16.500,00	0,00
0000655	16/04/2018		13 392 0247 2256 3390.39 74	CELPE - COMPANHIA ENERGÉTICA DE PERNAMBUCO	0,00	911,14
0000927	20/06/2018	21/11/2018	13 392 0247 2257 3390.39 20	B.H. SERVIÇOS EM SONORIZAÇÃO LTDA - ME	15.000,00	13.600,00
0000928	20/06/2018		13 392 0247 2257 3390.39 20	ELLO3 PROMOÇÕES E EVENTOS EIRELI - ME	0,00	79.000,00
0000932	21/06/2018	08/10/2018	13 392 0247 2257 3390.39 20	J P DA COSTA NETO PRODUÇÕES - ME	40.000,00	0,00
0000933	21/06/2018		13 392 0247 2257 3390.39 20	MARCIA FELIPPE PRODUÇÕES ARTÍSTICAS LTDA-*****	0,00	100.000,00
0000938	22/06/2018		13 392 0247 2257 3390.39 20	BRED VIAGENS E EVENTOS LTDA - ME	0,00	100.000,00
0000950	28/06/2018		13 392 0247 2257 3390.39 20	AVINE VINNY PRODUCOES ARTISTICAS LTDA-AVINE VINNY	0,00	80.000,00
0000965	01/06/2018	28/12/2018	13 392 0247 2257 3390.39 74	CENTRO DE CRIAÇÃO GALPÃO DAS ARTES	14.500,00	90.400,00
0000995	04/07/2018		13 122 0021 2255 3390.14 999	GERALDO EUFRÁSIO MUNIZ JÚNIOR	0,00	400,00
0001012	10/07/2018		13 392 0247 2257 3390.39 74	ECAD- ESCRITÓRIO CENTRAL DE ARRECADAÇÃO E DESITRIB-ECAD	0,00	20.726,12
0001036	12/07/2018		13 392 0247 2257 3390.39 999	ECAD- ESCRITÓRIO CENTRAL DE ARRECADAÇÃO E DESITRIB-ECAD	0,00	20.726,12
0001100	26/07/2018	26/07/2018	13 392 0247 2257 3390.39 999	JORGE LUIS DA SILVA NASCIMENTO ME	6.000,00	0,00
0001200	10/08/2018	31/12/2018	13 392 0247 2257 3390.39 999	J.M. DA SILVA PRODUÇÕES E SERVIÇOS - ME	8.000,00	0,00
0001504	22/10/2018		13 392 0247 2257 3390.39 74	JORGE LUIS DA SILVA NASCIMENTO ME	0,00	10.980,00
0001683	13/11/2018		13 392 0247 2256 3390.30 999	PEREIRA & LUNA LTDA ME	0,00	60,50
0001877	18/12/2018		13 392 0247 2257 3390.39 999	JR PRODUÇÕES ARTÍSTICAS E EVENTOS LTDA - ME	0,00	20.000,00
0001904	28/12/2018		13 392 0247 2257 3390.30 999	CHT DANTAS - ME	0,00	17.500,00

Documento Assinado Digitalmente por: JOSE CRISTOVAM DA SILVA FILHO, JOAO LUIS FERREIRA FILHO  
 Acesse em https://etecfz.pe.gov.br/ep/validaDoc.seam Código do documento: bc2edac9-326c-4202-bde2-33b2c6fa3f0

**Prefeitura Municipal de Limoeiro**

Secretaria Municipal de Fazenda

Departamento de Contabilidade

Anexo V A - Relação Consolidada de Restos a Pagar Processados e Não Processados, inscritos no Exercício Corrente

**Balancos Gerais - Exercício de 2018 - Consolidado**

Número	Data	Data da Liquidação	Classificação Funcional Programática*	Favorecido	Valor Processado	Valor Não Processado
<b>Função: 15 Urbanismo</b>					<b>3.172.964,14</b>	<b>1.677.651,58</b>
<b>Órgão: Prefeitura Municipal de Limoeiro</b>					<b>3.172.964,14</b>	<b>1.677.651,58</b>
<b>Unidade Orçamentária: 21.200 SECRETARIA MUNICIPAL DE INFRAESTRUTURA E DE SERVIÇOS PÚBLICO</b>					<b>3.172.964,14</b>	<b>1.677.651,58</b>
<b>Origem de Recurso: 3-Recursos de Convênios - Outros</b>					<b>56.949,13</b>	<b>102.593,63</b>
0001217	10/08/2018	22/08/2018 02/10/2018	15 451 0323 1125 4490.51 999	VALE DO IPOJUCA CONSTRUTORA EIRELI	56.949,13	102.593,63

Documento Assinado Digitalmente por: JOSE CRISTOVAM DA SILVA FILHO, JOAO LUIS FERREIRA FILHO  
Acesse em <https://etec.ice.pe.gov.br/epv/validaDoc.seam> Código do documento: bc2edac9-326c-4202-bde2-33b2c6f6a3f0

# Prefeitura Municipal de Limoeiro

Secretaria Municipal de Fazenda

Departamento de Contabilidade

Anexo V A - Relação Consolidada de Restos a Pagar Processados e Não Processados, inscritos no Exercício Corrente

Documento Assinado Digitalmente por: JOSE CRISTOVAM DA SILVA FILHO, JOAO LUIS FERREIRA FILHO  
Acesse em https://etecfzce.pe.gov.br/ep/validaDoc.seam Código do documento: bc2e4ac9-326c-4202-bde2-33b2ccf6a3f0

## Balancos Gerais - Exercício de 2018 - Consolidado

Número	Data	Data da Liquidação	Classificação Funcional Programática*	Favorecido	Valor Processado	Valor Não Processado
<b>Função: 15 Urbanismo</b>					<b>3.172.964,14</b>	<b>1.677.651,58</b>
<b>Órgão: Prefeitura Municipal de Limoeiro</b>					<b>3.172.964,14</b>	<b>1.677.651,58</b>
<b>Unidade Orçamentária: 21.200 SECRETARIA MUNICIPAL DE INFRAESTRUTURA E DE SERVIÇOS PÚBLICO</b>					<b>3.172.964,14</b>	<b>1.677.651,58</b>
<b>Origem de Recurso: 5-Recursos Próprios - (Ordinário, não vinculado)</b>					<b>3.116.015,01</b>	<b>1.575.057,95</b>
0000003	02/01/2018		15 451 0323 2265 3390.39 74	LINK CARD ADMINISTRADORA DE BENEFÍCIOS EIRELI - EP	0,00	7.321,14
0000006	02/01/2018	28/12/2018	15 451 0323 2265 3390.39 33	TELEMAR NORTE LESTE S/A-TELEMAR	303,41	355,82
0000019	02/01/2018		15 451 0323 2265 3390.39 74	CONSELHO REGIONAL DE ENGENHARIA E AGRONOMIA DE PER-CREA PE	0,00	2,00
0000021	02/01/2018	12/01/2018	15 451 0323 2265 3390.39 74	CONSELHO REGIONAL DE ENGENHARIA E AGRONOMIA DE PER-CREA PE	82,94	0,00
0000058	02/01/2018	10/07/2018	15 451 0323 2265 3190.05 999	PREFEITURA MUNICIPAL DE LIMOEIRO	1.775,76	0,00
0000075	02/01/2018		15 451 0323 2265 3190.04 999	PREFEITURA MUNICIPAL DE LIMOEIRO	19.893,20	0,00
0000076	02/01/2018	28/05/2018	15 451 0323 2265 3190.05 999	PREFEITURA MUNICIPAL DE LIMOEIRO	203,55	0,00
0000085	02/01/2018	30/07/2018	15 451 0323 2265 3190.11 999	PREFEITURA MUNICIPAL DE LIMOEIRO	8.586,00	0,00
0000087	02/01/2018	31/07/2018	15 451 0323 2265 3190.11 999	PREFEITURA MUNICIPAL DE LIMOEIRO	1.452,28	0,00
0000175	02/01/2018		15 451 0323 2265 3390.30 52	L. GONÇALVES DO NASCIMENTO - ME-A & L MATERIAL DE CONSTRUCAO	0,00	4,50
0000273	26/01/2018	29/10/2018	15 451 0323 2265 3190.11 999	PREFEITURA MUNICIPAL DE LIMOEIRO	954,00	0,00
0000300	31/01/2018	31/08/2018	15 451 0323 2265 3390.39 74	CONSELHO REGIONAL DE ENGENHARIA E AGRONOMIA DE PER-CREA PE	82,94	0,00
0000306	31/01/2018	27/08/2018	15 452 0327 2268 3390.39 29	CELPE - COMPANHIA ENERGÉTICA DE PERNAMBUCO	1.191.153,32	0,00
		14/09/2018				
		17/09/2018				
		27/09/2018				
		05/10/2018				
		05/10/2018				
		11/10/2018				
0000322	02/02/2018		15 451 0323 2265 3390.39 74	CONSELHO REGIONAL DE ENGENHARIA E AGRONOMIA DE PER-CREA PE	0,00	5.331,55
0000343	02/02/2018		15 451 0323 2265 3390.39 74	STS - SERVIÇOS TÉCNICOS DE SONDAGEM E GEOTÉCNICA E LUIZ FRANÇA DE L. NETO	0,00	3.682,50
0000362	09/02/2018		15 451 0323 2265 3390.36 45	BARROS CONSTRUÇÕES E SERVIÇOS LTDA - EPP	0,00	1.246,67
0000400	27/02/2018	27/04/2018	15 451 0323 2265 3390.39 74	COMPANHIA PERNAMBUCANA DE SANEAMENTO - COMPESA-COMPESA PNEU 10 PEÇAS E ACESSÓRIOS LTDA	26.923,82	133.236,93
		16/05/2018				
		23/07/2018				
0000411	27/02/2018	26/09/2018	15 451 0323 2265 3390.39 74	COMPANHIA PERNAMBUCANA DE SANEAMENTO - COMPESA-COMPESA PNEU 10 PEÇAS E ACESSÓRIOS LTDA	58,72	0,00
0000542	23/03/2018	05/04/2018	15 451 0323 2265 3390.30 52	PREFEITURA MUNICIPAL DE LIMOEIRO	33.950,00	0,00
0000555	26/03/2018	29/11/2018	15 451 0323 2265 3190.11 999	PREFEITURA MUNICIPAL DE LIMOEIRO	318,00	0,00
		29/11/2018				
0000593	02/04/2018	28/11/2018	15 452 0325 2266 3390.39 61	VIALIM ENGENHARIA AMBIENTAL LTDA	894.258,55	364.986,94
0000720	30/04/2018		15 451 0323 1124 4490.51 999	TB - TEIXEIRA BOSSHARD CONSTRUÇÃO, CONSLTARIA LTDA	0,00	40.996,30
0000837	21/05/2018		15 451 0323 2265 3390.39 74	FLUVIO BORBA DE SOUZA BENEVIDES EPP	0,00	13,00
0000876	01/06/2018		15 451 0323 2265 3390.36 14	LUZINETE MARQUES DO RÊGO	10.733,00	0,00
0000917	14/06/2018		15 451 0323 2265 3390.39 74	TB - TEIXEIRA BOSSHARD CONSTRUÇÃO, CONSLTARIA LTDA	0,00	29.788,86
0000920	15/06/2018		15 451 0323 2265 3390.39 74	NUNES & NUNES TRANSPORTE E LOCAÇÕES LTDA ME	0,00	71.817,27
0000921	18/06/2018		15 451 0323 2265 3390.39 74	NUNES & NUNES TRANSPORTE E LOCAÇÕES LTDA ME	0,00	71.817,27
0000974	05/07/2018	05/07/2018	15 451 0323 2265 3390.39 74	LINK CARD ADMINISTRADORA DE BENEFÍCIOS EIRELI - EP	11.356,41	0,00
0000992	04/07/2018		15 452 0327 2268 3390.39 999	CASMATEL - SERVIÇOS ELETRICOS LTDA - ME	0,00	183.000,00
0000994	03/07/2018		15 451 0323 2265 3390.39 999	JUSTO & BRANCO ENGENHARIA CONSULTIVA LTDA EPP	0,00	4.500,00
0001009	10/07/2018		15 451 0323 2265 3390.30 999	GENILSON JOSÉ OLIVEIRA - ME	0,00	1.760,00
0001098	26/07/2018	28/12/2018	15 451 0323 2265 3390.30 52	L. GONÇALVES DO NASCIMENTO - ME-A & L MATERIAL DE CONSTRUCAO	7.719,50	0,00
0001117	30/07/2018	28/08/2018	15 451 0323 2265 3390.39 999	CELPE - COMPANHIA ENERGÉTICA DE PERNAMBUCO	1.759,26	0,00
0001159	02/08/2018	02/08/2018	15 451 0323 2265 3390.39 999	JUSTO & BRANCO ENGENHARIA CONSULTIVA LTDA EPP	4.500,00	0,00
0001190	08/08/2018	08/08/2018	15 451 0323 2265 3390.39 74	TECHONOLGY ENGENHARIA &	20,00	0,00

**Prefeitura Municipal de Limoeiro**

Secretaria Municipal de Fazenda

Departamento de Contabilidade

Anexo V A - Relação Consolidada de Restos a Pagar Processados e Não Processados, inscritos no Exercício Corrente

**Balancos Gerais - Exercício de 2018 - Consolidado**

Número	Data	Data da Liquidação	Classificação Funcional Programática*	Favorecido	Valor Processado	Valor Não Processado
<b>Função: 15 Urbanismo</b>					<b>3.172.964,14</b>	<b>1.677.651,58</b>
<b>Órgão: Prefeitura Municipal de Limoeiro</b>					<b>3.172.964,14</b>	<b>1.677.651,58</b>
<b>Unidade Orçamentária: 21.200 SECRETARIA MUNICIPAL DE INFRAESTRUTURA E DE SERVIÇOS PÚBLICO</b>					<b>3.172.964,14</b>	<b>1.677.651,58</b>
<b>Origem de Recurso: 5-Recursos Próprios - (Ordinário, não vinculado)</b>					<b>3.116.015,01</b>	<b>1.575.057,95</b>
0001194	01/08/2018		15 451 0323 2265 3390.39 74	SERVIÇOS LTDA - ME LINK CARD ADMINISTRADORA DE BENEFÍCIOS EIRELI - EP	0,00	6.145,02
0001195	01/08/2018		15 451 0323 2265 3390.39 74	LINK CARD ADMINISTRADORA DE BENEFÍCIOS EIRELI - EP	0,00	1.182,84
0001196	01/08/2018	11/12/2018	15 451 0323 2265 3390.39 74	LINK CARD ADMINISTRADORA DE BENEFÍCIOS EIRELI - EP	11,73	0,00
0001224	13/08/2018	13/08/2018	15 451 0323 2265 3390.39 13	NUNES & NUNES TRANSPORTE E LOCAÇÕES LTDA ME	22.481,53	0,00
0001225	13/08/2018	13/08/2018	15 451 0323 2265 3390.39 13	NUNES & NUNES TRANSPORTE E LOCAÇÕES LTDA ME	22.481,53	0,00
0001228	14/08/2018	14/08/2018	15 451 0323 2265 3390.30 52	JOSÉ CARLOS DA SILVA - CHAVEIRO	628,00	0,00
0001268	24/08/2018		15 451 0323 2265 3390.39 74	CASMATEL - SERVIÇOS ELETRICOS LTDA - ME	0,00	104.513,97
0001361	04/09/2018		15 451 0323 2265 3390.39 74	DP - PAR PARTICIPAÇÃO, INVESTIMENTOS E SERVIÇOS S.	0,00	2.000,00
0001399	13/09/2018	13/09/2018	15 451 0323 2265 3390.30 52	L. GONÇALVES DO NASCIMENTO - ME-A & L MATERIAL DE CONSTRUCAO	22.384,00	0,00
0001400	13/09/2018		15 451 0323 2265 3390.30 52	L. GONÇALVES DO NASCIMENTO - ME-A & L MATERIAL DE CONSTRUCAO	0,00	22.306,00
0001404	17/09/2018		15 451 0323 2265 3390.39 74	CASMATEL - SERVIÇOS ELETRICOS LTDA - ME	0,00	85.856,25
0001407	24/09/2018		15 451 0323 2265 3390.30 999	COMERCIAL DE CONSTRUCAO 2001 LTDA-COMERCIAL 2001	0,00	1.771,87
0001409	24/09/2018		15 451 0323 2265 3390.39 74	COMPANHIA PERNAMBUCANA DE SANEAMENTO - COMPESA-COMPESA	0,00	58,72
0001445	28/09/2018		15 451 0323 2265 3390.39 999	JUSTO & BRANCO ENGENHARIA CONSULTIVA LTDA EPP	0,00	4.500,00
0001456	02/10/2018		15 451 0323 2265 3390.30 999	AC FRANÇA - ME	0,00	210,00
0001461	03/10/2018		15 451 0323 2265 3390.30 999	DJALMA & BRENO MATERIAL HIDRÁULICO LTDA	0,00	80,47
0001470	04/10/2018		15 451 0323 2265 3390.30 999	SERGIO S BEZERRA DE MELO ME	0,00	350,00
0001486	16/10/2018		15 451 0323 2265 3390.39 999	AGRESTE RADIODIFUSAO LTDA-RADIO CULTURAL FM	0,00	3.840,00
0001487	18/10/2018		15 451 0323 2265 3390.39 999	AGRESTE RADIODIFUSAO LTDA-RADIO CULTURAL FM	0,00	5.824,00
0001488	16/10/2018		15 451 0323 2265 3390.39 74	CASMATEL - SERVIÇOS ELETRICOS LTDA - ME	0,00	74.600,25
0001523	29/10/2018		15 451 0323 2265 3390.39 999	SYSTEMA INFORMÁTICA COMÉRCIO E SERVIÇOS LTDA - EPP	0,00	5.000,00
0001526	29/10/2018		15 451 0323 2265 3390.39 999	DIAS, REZENDE & ALENCAR ADVOCACIA-DIAS,REZENDE & ALENCAR ADVOCACIA	0,00	15.000,00
0001561	31/10/2018		15 452 0327 2268 3390.39 999	CELPE - COMPANHIA ENERGÉTICA DE PERNAMBUCO	0,00	164,79
0001607	05/11/2018	06/11/2018	15 451 0323 2265 3390.39 999	NUNES & NUNES TRANSPORTE E LOCAÇÕES LTDA ME	27.974,29	0,00
0001608	05/11/2018	06/11/2018	15 451 0323 2265 3390.39 999	NUNES & NUNES TRANSPORTE E LOCAÇÕES LTDA ME	27.974,29	0,00
0001609	05/11/2018	06/11/2018	15 451 0323 2265 3390.39 74	NUNES & NUNES TRANSPORTE E LOCAÇÕES LTDA ME	8.486,80	0,00
0001610	05/11/2018	06/11/2018	15 451 0323 2265 3390.39 74	NUNES & NUNES TRANSPORTE E LOCAÇÕES LTDA ME	8.486,80	0,00
0001612	05/11/2018	29/11/2018	15 451 0323 2265 3190.11 999	PREFEITURA MUNICIPAL DE LIMOEIRO	40.661,66	0,00
0001627	06/11/2018	06/11/2018	15 452 0327 2268 3390.39 74	CELPE - COMPANHIA ENERGÉTICA DE PERNAMBUCO	633.376,22	0,00
		28/11/2018				
		30/11/2018				
		28/12/2018				
0001671	09/11/2018	28/12/2018	15 451 0323 2265 3390.36 999	LUZINETE MARQUES DO RÊGO	10.733,00	0,00
0001685	13/11/2018		15 451 0323 2265 3390.39 999	COMPANHIA PERNAMBUCANA DE SANEAMENTO - COMPESA-COMPESA	0,00	58,72
0001699	16/11/2018		15 451 0323 2265 3390.30 999	PEREIRA & LUNA LTDA ME	0,00	374,00
0001701	16/11/2018		15 451 0323 2265 3390.39 999	AGRESTE RADIODIFUSAO LTDA-RADIO	0,00	5.824,00

Documento Assinado Digitalmente por: JOSE CRISTOVAM DA SILVA FILHO, JOAO LUIS FERREIRA FILHO  
 Acesse em <https://etecfzce.pe.gov.br/epp/validaDoc.seam> Código do documento: bc2edac9-326c-4202-bde2-33b2c6fa3f0

**Prefeitura Municipal de Limoeiro**

Secretaria Municipal de Fazenda

Departamento de Contabilidade

Anexo V A - Relação Consolidada de Restos a Pagar Processados e Não Processados, inscritos no Exercício Corrente

**Balancos Gerais - Exercício de 2018 - Consolidado**

Número	Data	Data da Liquidação	Classificação Funcional Programática*	Favorecido	Valor Processado	Valor Não Processado
<b>Função: 15 Urbanismo</b>					<b>3.172.964,14</b>	<b>1.677.651,58</b>
<b>Órgão: Prefeitura Municipal de Limoeiro</b>					<b>3.172.964,14</b>	<b>1.677.651,58</b>
<b>Unidade Orçamentária: 21.200 SECRETARIA MUNICIPAL DE INFRAESTRUTURA E DE SERVIÇOS PÚBLICO</b>					<b>3.172.964,14</b>	<b>1.677.651,58</b>
<b>Origem de Recurso: 5-Recursos Próprios - (Ordinário, não vinculado)</b>					<b>3.116.015,01</b>	<b>1.575.057,95</b>
0001709	19/11/2018		15 451 0323 2265 3390.30 999	CULTURAL FM L. GONÇALVES DO NASCIMENTO - ME-A & L MATERIAL DE CONSTRUCAO	0,00	26.060,00
0001752	21/11/2018	21/11/2018	15 451 0323 2265 3390.39 74	T.F. DA SILVA RAMOS TELECOMUNICAÇÕES E SISTEMA EPP	5.999,04	0,00
0001759	26/11/2018		15 451 0323 2265 3390.39 999	CASMATEL - SERVIÇOS ELETRICOS LTDA - ME	0,00	30.369,48
0001765	28/11/2018		15 451 0323 2265 3390.39 999	DIAS, REZENDE & ALENCAR ADVOCACIA-DIAS,REZENDE & ALENCAR ADVOCACIA	0,00	15.000,00
0001768	28/11/2018		15 451 0323 2265 3390.39 999	JUSTO & BRANCO ENGENHARIA CONSULTIVA LTDA EPP	0,00	4.500,00
0001769	28/11/2018		15 451 0323 2265 3390.39 999	JUSTO & BRANCO ENGENHARIA CONSULTIVA LTDA EPP	0,00	18.000,00
0001770	28/11/2018		15 451 0323 2265 3390.39 999	NEGROMONTE & COUTINHO LTDA EPP	0,00	8.367,00
0001773	28/11/2018		15 451 0323 2265 3390.30 999	GENILSON JOSÉ OLIVEIRA - ME	0,00	1.760,00
0001780	30/11/2018		15 451 0323 2265 3390.30 999	L. GONÇALVES DO NASCIMENTO - ME-A & L MATERIAL DE CONSTRUCAO	0,00	27.651,00
0001782	30/11/2018		15 451 0323 2265 3390.39 999	NUNES & NUNES TRANSPORTE E LOCAÇÕES LTDA ME	0,00	27.974,29
0001785	30/11/2018		15 451 0323 2265 3390.39 999	NUNES & NUNES TRANSPORTE E LOCAÇÕES LTDA ME	0,00	8.486,80
0001786	30/11/2018		15 451 0323 2265 3390.39 999	NUNES & NUNES TRANSPORTE E LOCAÇÕES LTDA ME	0,00	8.486,80
0001790	30/11/2018		15 451 0323 2265 3390.39 999	LINK CARD ADMINISTRADORA DE BENEFÍCIOS EIRELI - EP	0,00	25,25
0001791	30/11/2018		15 451 0323 2265 3390.39 999	LINK CARD ADMINISTRADORA DE BENEFÍCIOS EIRELI - EP	0,00	15.558,78
0001792	30/11/2018		15 451 0323 2265 3390.39 999	LINK CARD ADMINISTRADORA DE BENEFÍCIOS EIRELI - EP	0,00	656,50
0001793	30/11/2018		15 451 0323 2265 3390.39 999	LINK CARD ADMINISTRADORA DE BENEFÍCIOS EIRELI - EP	0,00	11.026,22
0001794	30/11/2018		15 451 0323 2265 3390.39 999	LINK CARD ADMINISTRADORA DE BENEFÍCIOS EIRELI - EP	0,00	1.434,20
0001798	03/12/2018		15 451 0323 2265 3390.30 22	PEREIRA & LUNA LTDA ME	0,00	10.495,85
0001839	12/12/2018		15 451 0323 2265 3390.30 999	PEREIRA & LUNA LTDA ME	0,00	500,50
0001840	12/12/2018		15 451 0323 2265 3390.30 999	PEREIRA & LUNA LTDA ME	0,00	60,50
0001864	14/12/2018		15 451 0323 2265 3390.39 999	AGRESTE SEGURANÇA ELETRONICA LTDA ME	0,00	5.824,00
0001868	14/12/2018		15 451 0323 2265 3390.30 52	L. GONÇALVES DO NASCIMENTO - ME-A & L MATERIAL DE CONSTRUCAO	0,00	24.420,00
0001875	17/12/2018		15 451 0323 2265 3390.36 999	NOÉ DA SILVA MENDONÇA	0,00	680,00
0001881	20/12/2018		15 451 0323 2265 3390.30 999	COMERCIAL DE CONSTRUCAO 2001 LTDA-COMERCIAL 2001	0,00	118,90
0001882	20/12/2018		15 451 0323 2265 3390.30 999	SUPERMERCADO NATIANAS LTDA	0,00	51,72
0001888	26/12/2018		15 451 0323 2265 3390.30 999	L. GONÇALVES DO NASCIMENTO - ME-A & L MATERIAL DE CONSTRUCAO	0,00	25.360,00
0001892	26/12/2018		15 451 0323 2265 3390.39 74	DANIEL BOMBAS MOTORES E SERVICOS LTDA ME	0,00	150,00
0001894	27/12/2018		15 451 0323 2265 3390.39 999	T.F. DA SILVA RAMOS TELECOMUNICAÇÕES E SISTEMA EPP	0,00	5.999,04
0001897	28/12/2018		15 451 0323 2265 3390.39 74	AGRESTE RADIODIFUSAO LTDA-RADIO CULTURAL FM	0,00	5.376,00
0001915	28/12/2018		15 451 0323 2265 3390.39 999	NUNES & NUNES TRANSPORTE E LOCAÇÕES LTDA ME	0,00	8.486,80
0001935	28/12/2018		15 451 0323 2265 3190.11 999	PREFEITURA MUNICIPAL DE LIMOEIRO	0,00	5.290,00
0001936	28/12/2018		15 451 0323 2265 3190.11 999	PREFEITURA MUNICIPAL DE LIMOEIRO	0,00	12.366,67
0001937	28/12/2018		15 451 0323 2265 3190.11 999	PREFEITURA MUNICIPAL DE LIMOEIRO	0,00	5.000,00
0001963	31/12/2018	31/12/2018	15 452 0325 2266 3390.39 999	INSS INSTITUTO NACIONAL DE SEGURIDADE SOCIAL	32.472,16	0,00
0001964	31/12/2018	31/12/2018	15 452 0325 2266 3390.39 999	INSS INSTITUTO NACIONAL DE SEGURIDADE SOCIAL	35.779,30	0,00

Documento Assinado Digitalmente por: JOSE CRISTOVAM DA SILVA FILHO, JOAO LUIS FERREIRA FILHO  
 Acesse em <https://etec.ice.pe.gov.br/epp/validaDoc.seam> Código do documento: bc2edac9-326c-4202-bde2-33b2c6fa3f0

**Prefeitura Municipal de Limoeiro**

Secretaria Municipal de Fazenda

Departamento de Contabilidade

Anexo V A - Relação Consolidada de Restos a Pagar Processados e Não Processados, inscritos no Exercício Corrente

**Balancos Gerais - Exercício de 2018 - Consolidado**

Número	Data	Data da Liquidação	Classificação Funcional Programática*	Favorecido	Valor Processado	Valor Não Processado
<b>Função: 20 Agricultura</b>					<b>1.462,12</b>	<b>181.236,44</b>
<b>Órgão: Prefeitura Municipal de Limoeiro</b>					<b>1.462,12</b>	<b>181.236,44</b>
<b>Unidade Orçamentária: 21.100 SEC. MUN. DE DESENV. AGRÍCOLA E MEIO AMBIENTE</b>					<b>1.462,12</b>	<b>181.236,44</b>
<b>Origem de Recurso: 5-Recursos Próprios - (Ordinário, não vinculado)</b>					<b>1.462,12</b>	<b>181.236,44</b>
0000064	02/01/2018	18/12/2018	20 122 0021 2260 3190.11 999	PREFEITURA MUNICIPAL DE LIMOEIRO	985,71	0,00
0000459	08/03/2018	28/12/2018	20 122 0021 2260 3390.39 74	TELEMAR NORTE LESTE S/A-TELEMAR	303,41	755,82
0001034	12/07/2018		20 122 0021 2260 3390.39 999	NUNES & NUNES TRANSPORTE E LOCAÇÕES LTDA ME	0,00	14.961,40
0001433	28/09/2018		20 122 0021 2260 3390.30 999	MULTI TRATORES PEÇAS LTDA-ME	0,00	1.535,00
0001692	13/11/2018	19/11/2018	20 122 0021 2260 3390.36 999	NOÉ DA SILVA MENDONÇA	173,00	0,00
0001707	19/11/2018		20 122 0021 2260 3390.30 999	PEREIRA & LUNA LTDA ME	0,00	11,00
0001797	30/11/2018		20 122 0021 2260 3390.39 999	LINK CARD ADMINISTRADORA DE BENEFÍCIOS EIRELI - EP	0,00	43.224,12
0001827	10/12/2018		20 122 0021 2260 3390.39 74	CASMATEL - SERVIÇOS ELETRICOS LTDA - ME	0,00	50.154,57
0001841	12/12/2018		20 122 0021 2260 3390.30 999	PEREIRA & LUNA LTDA ME	0,00	27,50
0001847	13/12/2018		20 122 0021 2260 3390.36 45	CÍCERO AGRIPINO DE LIMA	0,00	1.004,85
0001848	13/12/2018		20 122 0021 2260 3390.36 999	EDSON JOSÉ VIEIRA DA SILVA	0,00	1.004,85
0001849	13/12/2018		20 122 0021 2260 3390.36 999	GINALDO LOPES DE MOURA SOBRINHO	0,00	1.004,85
0001850	13/12/2018		20 122 0021 2260 3390.36 999	JOSÉ DE MEDEIROS E SILVA NETO	0,00	1.004,85
0001851	13/12/2018		20 122 0021 2260 3390.36 999	PAULO ANDRÉ DA SILVA ALVES	0,00	1.004,85
0001852	13/12/2018		20 122 0021 2260 3390.36 999	RENAN REGINO DE MELO BARBOSA	0,00	1.004,85
0001872	17/12/2018		20 122 0021 2260 3390.36 999	NOÉ DA SILVA MENDONÇA	0,00	1.435,00
0001907	28/12/2018		20 122 0021 2260 3390.39 74	NUNES & NUNES TRANSPORTE E LOCAÇÕES LTDA ME	0,00	27.974,29
0001908	28/12/2018		20 122 0021 2260 3390.39 999	NUNES & NUNES TRANSPORTE E LOCAÇÕES LTDA ME	0,00	10.971,40
0001909	28/12/2018		20 122 0021 2260 3390.39 999	CELPE - COMPANHIA ENERGÉTICA DE PERNAMBUCO	0,00	21.894,32
0001939	28/12/2018		20 122 0021 2260 3390.39 999	CELPE - COMPANHIA ENERGÉTICA DE PERNAMBUCO	0,00	2.262,92

Documento Assinado Digitalmente por: JOSE CRISTOVAM DA SILVA FILHO, JOAO LUIS FERREIRA FILHO  
 Acesso em: https://etec.ice.pe.gov.br/ep/validaDoc.seam Código do documento: bc2e1ac9-326c-4202-bde2-33b2ccf6a3f0

**Prefeitura Municipal de Limoeiro**

Secretaria Municipal de Fazenda

Departamento de Contabilidade

Anexo V A - Relação Consolidada de Restos a Pagar Processados e Não Processados, inscritos no Exercício Corrente

Documento Assinado Digitalmente por: JOSE CRISTOVAM DA SILVA FILHO, JOAO LUIS FERREIRA FILHO  
Acesse em <https://etec.ice.pe.gov.br/ep/validaDoc.seam> Código do documento: bc2e2ac9-326c-4202-bde2-33b2ccf6a3f0**Balancos Gerais - Exercício de 2018 - Consolidado**

Número	Data	Data da Liquidação	Classificação Funcional Programática*	Favorecido	Valor Processado	Valor Não Processado
<b>Função: 27 Desporto e Lazer</b>					<b>18.070,17</b>	<b>102.986,43</b>
<b>Órgão: Prefeitura Municipal de Limoeiro</b>					<b>18.070,17</b>	<b>102.986,43</b>
<b>Unidade Orçamentária: 20.700 SECRETARIA MUNICIPAL DE EDUCAÇÃO E ESPORTES</b>					<b>499,00</b>	<b>29.845,00</b>
<b>Origem de Recurso: 5-Recursos Próprios - (Ordinário, não vinculado)</b>					<b>499,00</b>	<b>29.845,00</b>
0000315	02/02/2018		27 122 0021 1112 4490.52 39	M.M.P. SA BARRETO - ME	0,00	4.050,00
0000317	02/02/2018		27 122 0021 1112 4490.52 39	MADEIRACO INDÚSTRIA & COMÉRCIO DE MÓVEIS EIRELI -	0,00	11.905,00
0000503	16/03/2018		27 122 0021 1112 4490.52 39	BETA SOLUTIONCOMÉRCIO ELETRO ELETRÔNICOS LTDA - ME	0,00	1.950,00
0000595	02/04/2018	05/04/2018	27 122 0021 1112 4490.52 39	CREDIMÓVEIS NOVOLAR	499,00	0,00
0001648	07/11/2018		27 122 0021 2245 3390.36 45	JEFERSON PAULO CORREIA DA SILVA	0,00	140,00
0001649	07/11/2018		27 122 0021 2245 3390.36 999	VANDERSON TAURINO ARAÚJO	0,00	300,00
0001650	07/11/2018		27 122 0021 2245 3390.36 999	JOSÉ RAIMUNDO BARBOSA DA SILVA	0,00	1.705,00
0001651	07/11/2018		27 122 0021 2245 3390.36 999	ARLINDO BARBOSA DA COSTA NETO	0,00	960,00
0001652	07/11/2018		27 122 0021 2245 3390.36 999	SOLANGE MARIA FERREIRA	0,00	530,00
0001653	07/11/2018		27 122 0021 2245 3390.36 45	PAULO VICTOR DA SILVA	0,00	675,00
0001654	07/11/2018		27 122 0021 2245 3390.36 999	MARCOS ALBERTO DA SILVA	0,00	1.130,00
0001655	07/11/2018		27 122 0021 2245 3390.36 999	LUCIANO DA SILVA MEDEIROS JÚNIOR	0,00	100,00
0001656	07/11/2018		27 122 0021 2245 3390.36 999	LILIANE LUNAYDE ALVES DA S. MENDES	0,00	450,00
0001657	07/11/2018		27 122 0021 2245 3390.36 999	JOSÉ GILDO DA SILVA	0,00	900,00
0001658	07/11/2018		27 122 0021 2245 3390.36 45	FLÁVIO PAMEIRA DA SILVA	0,00	960,00
0001659	07/11/2018		27 122 0021 2245 3390.36 45	FERNANDO CAETANO DE LIMA	0,00	1.880,00
0001660	07/11/2018		27 122 0021 2245 3390.36 999	RICARDO JORGE DE VASCONCELOS AQUINO	0,00	1.200,00
0001661	07/11/2018		27 122 0021 2245 3390.36 999	JAIRO DE ARAÚJO CAMPOS FILHO	0,00	870,00
0001664	09/11/2018		27 122 0021 2245 3390.36 999	ALEXSANDRO FLORÊNCIO DA SILVA PIRES	0,00	140,00
<b>Unidade Orçamentária: 20.900 SECRETARIA MUNICIPAL DE CULTURA, TURISMO E LAZER</b>					<b>17.571,17</b>	<b>73.141,43</b>
<b>Origem de Recurso: 5-Recursos Próprios - (Ordinário, não vinculado)</b>					<b>17.571,17</b>	<b>73.141,43</b>
0001579	31/10/2018	18/12/2018	27 813 0021 2254 3190.11 999	PREFEITURA MUNICIPAL DE LIMOEIRO	6.016,67	0,00
0001639	06/11/2018	18/12/2018	27 813 0021 2254 3190.11 999	PREFEITURA MUNICIPAL DE LIMOEIRO	7.500,00	0,00
0001640	06/11/2018	18/12/2018	27 813 0021 2254 3190.04 999	PREFEITURA MUNICIPAL DE LIMOEIRO	4.054,50	0,00
0001698	16/11/2018		27 813 0021 2254 3390.30 999	PEREIRA & LUNA LTDA ME	0,00	99,00
0001710	19/11/2018		27 813 0021 2254 3390.30 999	PEREIRA & LUNA LTDA ME	0,00	115,50
0001828	10/12/2018		27 813 0021 2254 3390.30 999	CASA DOS PARAFUSOS & FERRAGENS LTDA - ME	0,00	265,00
0001844	12/12/2018		27 813 0021 2254 3390.30 999	PEREIRA & LUNA LTDA ME	0,00	132,00
0001922	28/12/2018		27 813 0021 2254 3190.11 999	PREFEITURA MUNICIPAL DE LIMOEIRO	0,00	72.529,93
<b>Total Geral</b>					<b>13.678.464,64</b>	<b>6.317.608,16</b>

(\*) Função, SubFunção, Prog., Ação, Elemento de Despesa, SubElemento

José Cristovam da Silva Filho  
Contador CRC/PE 025898/O-0João Luís Ferreira Filho  
Prefeito

# Prefeitura Municipal de Limoeiro

Secretaria Municipal de Fazenda

Departamento de Contabilidade

## Relatório Geral de Restos a Pagar detalhando Processados e Não Processados

Código	Nº do Empenho	Favorecido	Data	Valores Processados					Valores Não Processados					Total	
				Inscritos / Saldo Inicial do Período	Cancelados	Pagos	Anulados	Saldo a Pagar	Inscritos / Saldo Inicial do Período	Cancelados	Pagos	Anulados	Saldo a Pagar	Inscritos	Saldo a Pagar
167		A. S. R. COMERCIO E PRESTADORA DE SERVIÇOS DE ENGE		0,00	0,00	0,00	0,00	0,00	63.000,00	0,00	0,00	0,00	63.000,00	63.000,00	63.000,00
5		Faculdade de Ciências da Administração de Limoeiro		0,00	0,00	0,00	0,00	0,00	63.000,00	0,00	0,00	0,00	63.000,00	63.000,00	63.000,00
		Exercício de 2017		0,00	0,00	0,00	0,00	0,00	63.000,00	0,00	0,00	0,00	63.000,00	63.000,00	63.000,00
		21.600		0,00	0,00	0,00	0,00	0,00	63.000,00	0,00	0,00	0,00	63.000,00	63.000,00	63.000,00
	12	Educação		0,00	0,00	0,00	0,00	0,00	63.000,00	0,00	0,00	0,00	63.000,00	63.000,00	63.000,00
	364	Ensino Superior		0,00	0,00	0,00	0,00	0,00	63.000,00	0,00	0,00	0,00	63.000,00	63.000,00	63.000,00
	205			0,00	0,00	0,00	0,00	0,00	63.000,00	0,00	0,00	0,00	63.000,00	63.000,00	63.000,00
	1156			0,00	0,00	0,00	0,00	0,00	63.000,00	0,00	0,00	0,00	63.000,00	63.000,00	63.000,00
	4490.52	Equipamentos e Material Permanente		0,00	0,00	0,00	0,00	0,00	63.000,00	0,00	0,00	0,00	63.000,00	63.000,00	63.000,00
	11-Outros			0,00	0,00	0,00	0,00	0,00	63.000,00	0,00	0,00	0,00	63.000,00	63.000,00	63.000,00
	2.1.3.1.1.01.02	FORNECEDORES A CURTO PRAZO DO EXERCÍCIO		0,00	0,00	0,00	0,00	0,00	63.000,00	0,00	0,00	0,00	63.000,00	63.000,00	63.000,00
		99 - SEM APLICAÇÃO		0,00	0,00	0,00	0,00	0,00	63.000,00	0,00	0,00	0,00	63.000,00	63.000,00	63.000,00
25	586	A. S. R. COMERCIO E PRESTADORA DE SERVIÇOS DE ENGE	01/12/2017	0,00	0,00	0,00	0,00	0,00	63.000,00	0,00	0,00	0,00	63.000,00	63.000,00	63.000,00
878		AC PRIME PRODUcoes E EVENTOS EIRELI - ME-*****		0,00	0,00	0,00	0,00	0,00	20.000,00	0,00	20.000,00	0,00	0,00	20.000,00	0,00
1		Prefeitura Municipal de Limoeiro		0,00	0,00	0,00	0,00	0,00	20.000,00	0,00	20.000,00	0,00	0,00	20.000,00	0,00
		Exercício de 2017		0,00	0,00	0,00	0,00	0,00	20.000,00	0,00	20.000,00	0,00	0,00	20.000,00	0,00
		20.900		0,00	0,00	0,00	0,00	0,00	20.000,00	0,00	20.000,00	0,00	0,00	20.000,00	0,00
	13	Cultura		0,00	0,00	0,00	0,00	0,00	20.000,00	0,00	20.000,00	0,00	0,00	20.000,00	0,00
	392	Difusão Cultural		0,00	0,00	0,00	0,00	0,00	20.000,00	0,00	20.000,00	0,00	0,00	20.000,00	0,00
	247			0,00	0,00	0,00	0,00	0,00	20.000,00	0,00	20.000,00	0,00	0,00	20.000,00	0,00
	2257			0,00	0,00	0,00	0,00	0,00	20.000,00	0,00	20.000,00	0,00	0,00	20.000,00	0,00
	3390.39	Outros Serviços de Terceiros - Pessoa Jurídica		0,00	0,00	0,00	0,00	0,00	20.000,00	0,00	20.000,00	0,00	0,00	20.000,00	0,00

Documento Assinado Digitalmente por: JOSE CRISTOVAM DA SILVA FILHO, JOAO LUIS FERREIRA FILHO  
 Acesse em: <http://etcclog.pe.gov.br/gp/va/validaDoc.aspx?CodigoDoDocumento=8390088e-3b78-4ad1-b833-950969db5b2>

# Prefeitura Municipal de Limoeiro

Secretaria Municipal de Fazenda

Departamento de Contabilidade

## Relatório Geral de Restos a Pagar detalhando Processados e Não Processados

Código	Nº do Empenho	Favorecido	Data	Valores Processados					Valores Não Processados					Total	
				Inscritos / Saldo Inicial do Período	Cancelados	Pagos	Anulados	Saldo a Pagar	Inscritos / Saldo Inicial do Período	Cancelados	Pagos	Anulados	Saldo a Pagar	Inscritos	Saldo a Pagar
878		AC PRIME PRODUcoes E EVENTOS EIRELI - ME-*****		0,00	0,00	0,00	0,00	0,00	20.000,00	0,00	20.000,00	0,00	0,00	20.000,00	0,00
1		Prefeitura Municipal de Limoeiro		0,00	0,00	0,00	0,00	0,00	20.000,00	0,00	20.000,00	0,00	0,00	20.000,00	0,00
		Exercício de 2017		0,00	0,00	0,00	0,00	0,00	20.000,00	0,00	20.000,00	0,00	0,00	20.000,00	0,00
		20.900		0,00	0,00	0,00	0,00	0,00	20.000,00	0,00	20.000,00	0,00	0,00	20.000,00	0,00
	13	Cultura		0,00	0,00	0,00	0,00	0,00	20.000,00	0,00	20.000,00	0,00	0,00	20.000,00	0,00
	392	Difusão Cultural		0,00	0,00	0,00	0,00	0,00	20.000,00	0,00	20.000,00	0,00	0,00	20.000,00	0,00
	247			0,00	0,00	0,00	0,00	0,00	20.000,00	0,00	20.000,00	0,00	0,00	20.000,00	0,00
	2257			0,00	0,00	0,00	0,00	0,00	20.000,00	0,00	20.000,00	0,00	0,00	20.000,00	0,00
		5-Recursos Próprios - (Ordinário, não vinculado)		0,00	0,00	0,00	0,00	0,00	20.000,00	0,00	20.000,00	0,00	0,00	20.000,00	0,00
		2.1.3.1.1.01.02 FORNECEDORES A CURTO PRAZO DO EXERCÍCIO		0,00	0,00	0,00	0,00	0,00	20.000,00	0,00	20.000,00	0,00	0,00	20.000,00	0,00
		99 - SEM APLICAÇÃO		0,00	0,00	0,00	0,00	0,00	20.000,00	0,00	20.000,00	0,00	0,00	20.000,00	0,00
145	837	AC PRIME PRODUcoes E EVENTOS EIRELI - 20/06/2017 ME-*****		0,00	0,00	0,00	0,00	0,00	20.000,00	0,00	20.000,00	0,00	0,00	20.000,00	0,00
52		ACIL - ASSOCIAÇÃO COMERCIAL E INDUST DO LIMOEIRO		32,00	0,00	32,00	0,00	0,00	0,00	0,00	0,00	0,00	0,00	32,00	0,00
5		Faculdade de Ciências da Administração de Limoeiro		32,00	0,00	32,00	0,00	0,00	0,00	0,00	0,00	0,00	0,00	32,00	0,00
		Exercício de 2017		32,00	0,00	32,00	0,00	0,00	0,00	0,00	0,00	0,00	0,00	32,00	0,00
		21.600		32,00	0,00	32,00	0,00	0,00	0,00	0,00	0,00	0,00	0,00	32,00	0,00
	12	Educação		32,00	0,00	32,00	0,00	0,00	0,00	0,00	0,00	0,00	0,00	32,00	0,00
	122	Administração Geral		32,00	0,00	32,00	0,00	0,00	0,00	0,00	0,00	0,00	0,00	32,00	0,00
	21			32,00	0,00	32,00	0,00	0,00	0,00	0,00	0,00	0,00	0,00	32,00	0,00
	2304			32,00	0,00	32,00	0,00	0,00	0,00	0,00	0,00	0,00	0,00	32,00	0,00
	3390.39	Outros Serviços de Terceiros - Pessoa Jurídica		32,00	0,00	32,00	0,00	0,00	0,00	0,00	0,00	0,00	0,00	32,00	0,00
				32,00	0,00	32,00	0,00	0,00	0,00	0,00	0,00	0,00	0,00	32,00	0,00

Documento Assinado Digitalmente por: JOSE CRISTOVAM DA SILVA FILHO, JOAO LUIS FERREIRA FILHO  
 Acesse em: <http://etce.org.pe.gov.br/gp/va/validaDoc.seam?CodigoDocumento=809088e3b784a1-b833-06a969b0512>

# Prefeitura Municipal de Limoeiro

Secretaria Municipal de Fazenda

Departamento de Contabilidade

## Relatório Geral de Restos a Pagar detalhando Processados e Não Processados

Código	Nº do Empenho	Favorecido	Data	Valores Processados					Valores Não Processados					Total			
				Inscritos / Saldo Inicial do Período	Cancelados	Pagos	Anulados	Saldo a Pagar	Inscritos / Saldo Inicial do Período	Cancelados	Pagos	Anulados	Saldo a Pagar	Inscritos	Saldo a Pagar		
106		ADILSON & SIMONICA LTDA															
	5	Faculdade de Ciências da Administração de Limoeiro		1.091,07	0,00	1.091,07	0,00	0,00	0,00	0,00	0,00	0,00	0,00	0,00	1.091,07	0,00	
		Exercício de 2017		1.091,07	0,00	1.091,07	0,00	0,00	0,00	0,00	0,00	0,00	0,00	0,00	1.091,07	0,00	
		21.600		1.091,07	0,00	1.091,07	0,00	0,00	0,00	0,00	0,00	0,00	0,00	0,00	1.091,07	0,00	
	12	Educação		1.091,07	0,00	1.091,07	0,00	0,00	0,00	0,00	0,00	0,00	0,00	0,00	1.091,07	0,00	
	364	Ensino Superior		1.091,07	0,00	1.091,07	0,00	0,00	0,00	0,00	0,00	0,00	0,00	0,00	1.091,07	0,00	
	247			1.091,07	0,00	1.091,07	0,00	0,00	0,00	0,00	0,00	0,00	0,00	0,00	1.091,07	0,00	
	1158			1.091,07	0,00	1.091,07	0,00	0,00	0,00	0,00	0,00	0,00	0,00	0,00	1.091,07	0,00	
		11-Outros		1.091,07	0,00	1.091,07	0,00	0,00	0,00	0,00	0,00	0,00	0,00	0,00	1.091,07	0,00	
		2.1.3.1.1.01.02 FORNECEDORES A CURTO PRAZO DO EXERCÍCIO		1.091,07	0,00	1.091,07	0,00	0,00	0,00	0,00	0,00	0,00	0,00	0,00	1.091,07	0,00	
		99 - SEM APLICAÇÃO		1.091,07	0,00	1.091,07	0,00	0,00	0,00	0,00	0,00	0,00	0,00	0,00	1.091,07	0,00	
7	527	ADILSON & SIMONICA LTDA	01/11/2017	1.091,07	0,00	1.091,07	0,00	0,00	0,00	0,00	0,00	0,00	0,00	0,00	1.091,07	0,00	
				1.091,07	0,00	1.091,07	0,00	0,00	0,00	0,00	0,00	0,00	0,00	0,00	1.091,07	0,00	
1239		ADRIANO ANDRADE BARBOSA															
	1	Prefeitura Municipal de Limoeiro		800,00	0,00	800,00	0,00	0,00	0,00	0,00	0,00	0,00	0,00	0,00	800,00	0,00	
		Exercício de 2017		800,00	0,00	800,00	0,00	0,00	0,00	0,00	0,00	0,00	0,00	0,00	800,00	0,00	
		21.100		800,00	0,00	800,00	0,00	0,00	0,00	0,00	0,00	0,00	0,00	0,00	800,00	0,00	
	15	Urbanismo		800,00	0,00	800,00	0,00	0,00	0,00	0,00	0,00	0,00	0,00	0,00	800,00	0,00	
	451	Infra-Estrutura Urbana		800,00	0,00	800,00	0,00	0,00	0,00	0,00	0,00	0,00	0,00	0,00	800,00	0,00	
	323			800,00	0,00	800,00	0,00	0,00	0,00	0,00	0,00	0,00	0,00	0,00	800,00	0,00	
	2265			800,00	0,00	800,00	0,00	0,00	0,00	0,00	0,00	0,00	0,00	0,00	800,00	0,00	
		3390.14 Diárias - Civil		800,00	0,00	800,00	0,00	0,00	0,00	0,00	0,00	0,00	0,00	0,00	800,00	0,00	
		5-Recursos Próprios - (Ordinário, não vinculado)		800,00	0,00	800,00	0,00	0,00	0,00	0,00	0,00	0,00	0,00	0,00	800,00	0,00	

Documento Assinado Digitalmente por: JOSE CRISTOVAM DA SILVA FILHO, JOAO LUIS FERREIRA FILHO  
 Acesse em: http://etools.pe.gov.br/app/validarDocumento.aspx?CodigoDocumento=8090088e-3b78-4ad1-b903-96a9696b5b2

# Prefeitura Municipal de Limoeiro

Secretaria Municipal de Fazenda

Departamento de Contabilidade

## Relatório Geral de Restos a Pagar detalhando Processados e Não Processados

Código	Nº do Empenho	Favorecido	Data	Valores Processados					Valores Não Processados					Total			
				Inscritos / Saldo Inicial do Período	Cancelados	Pagos	Anulados	Saldo a Pagar	Inscritos / Saldo Inicial do Período	Cancelados	Pagos	Anulados	Saldo a Pagar	Inscritos	Saldo a Pagar		
1239		ADRIANO ANDRADE BARBOSA															
	1	Prefeitura Municipal de Limoeiro		800,00	0,00	800,00	0,00	0,00	0,00	0,00	0,00	0,00	0,00	0,00	800,00	0,00	
		Exercício de 2017		800,00	0,00	800,00	0,00	0,00	0,00	0,00	0,00	0,00	0,00	0,00	800,00	0,00	
		21.100		800,00	0,00	800,00	0,00	0,00	0,00	0,00	0,00	0,00	0,00	0,00	800,00	0,00	
	15	Urbanismo		800,00	0,00	800,00	0,00	0,00	0,00	0,00	0,00	0,00	0,00	0,00	800,00	0,00	
	451	Infra-Estrutura Urbana		800,00	0,00	800,00	0,00	0,00	0,00	0,00	0,00	0,00	0,00	0,00	800,00	0,00	
	323			800,00	0,00	800,00	0,00	0,00	0,00	0,00	0,00	0,00	0,00	0,00	800,00	0,00	
	2265			800,00	0,00	800,00	0,00	0,00	0,00	0,00	0,00	0,00	0,00	0,00	800,00	0,00	
	3390.14	Diárias - Civil		800,00	0,00	800,00	0,00	0,00	0,00	0,00	0,00	0,00	0,00	0,00	800,00	0,00	
		2.1.8.9.1.02.00	DIÁRIAS A PAGAR	800,00	0,00	800,00	0,00	0,00	0,00	0,00	0,00	0,00	0,00	0,00	800,00	0,00	
		99 - SEM APLICAÇÃO		800,00	0,00	800,00	0,00	0,00	0,00	0,00	0,00	0,00	0,00	0,00	800,00	0,00	
418	1649	ADRIANO ANDRADE BARBOSA	27/12/2017	400,00	0,00	400,00	0,00	0,00	0,00	0,00	0,00	0,00	0,00	0,00	400,00	0,00	
437	1679	ADRIANO ANDRADE BARBOSA	28/12/2017	400,00	0,00	400,00	0,00	0,00	0,00	0,00	0,00	0,00	0,00	0,00	400,00	0,00	
569		ADRIANO JOÃO DA SILVA															
	4	Fundo Municipal de Assistência Social de Limoeiro		300,00	0,00	300,00	0,00	0,00	0,00	0,00	0,00	0,00	0,00	0,00	300,00	0,00	
		Exercício de 2017		300,00	0,00	300,00	0,00	0,00	0,00	0,00	0,00	0,00	0,00	0,00	300,00	0,00	
		21.400		300,00	0,00	300,00	0,00	0,00	0,00	0,00	0,00	0,00	0,00	0,00	300,00	0,00	
	8	Assistência Social		300,00	0,00	300,00	0,00	0,00	0,00	0,00	0,00	0,00	0,00	0,00	300,00	0,00	
	243	Assistência à Criança a ao Adolescente		300,00	0,00	300,00	0,00	0,00	0,00	0,00	0,00	0,00	0,00	0,00	300,00	0,00	
	483			300,00	0,00	300,00	0,00	0,00	0,00	0,00	0,00	0,00	0,00	0,00	300,00	0,00	
	2295			300,00	0,00	300,00	0,00	0,00	0,00	0,00	0,00	0,00	0,00	0,00	300,00	0,00	
	3390.36	Outros Serviços de Terceiros - Pessoa Física		300,00	0,00	300,00	0,00	0,00	0,00	0,00	0,00	0,00	0,00	0,00	300,00	0,00	
				300,00	0,00	300,00	0,00	0,00	0,00	0,00	0,00	0,00	0,00	0,00	300,00	0,00	

Documento Assinado Digitalmente por: JOSE CRISTOVAM DA SILVA FILHO, JOAO LUIS FERREIRA FILHO  
 Acesse em: http://etcdos.pe.gov.br/gp/va/validaDocs.aspx?CodigoDocumento=8090088e-3b78-4ad1-b803-06a969d05b2

# Prefeitura Municipal de Limoeiro

Secretaria Municipal de Fazenda

Departamento de Contabilidade

## Relatório Geral de Restos a Pagar detalhando Processados e Não Processados

Código	Nº do Empenho	Favorecido	Data	Valores Processados					Valores Não Processados					Total		
				Inscritos / Saldo Inicial do Período	Cancelados	Pagos	Anulados	Saldo a Pagar	Inscritos / Saldo Inicial do Período	Cancelados	Pagos	Anulados	Saldo a Pagar	Inscritos	Saldo a Pagar	
330		<b>ADRIANO WELLYNGTTON DO NASCIMENTO LIMA</b>														
	3	Fundo Municipal de Saúde de Limoeiro		130,00	0,00	130,00	0,00	0,00	0,00	0,00	0,00	0,00	0,00	0,00	130,00	0,00
		Exercício de 2017		130,00	0,00	130,00	0,00	0,00	0,00	0,00	0,00	0,00	0,00	0,00	130,00	0,00
		21.300		130,00	0,00	130,00	0,00	0,00	0,00	0,00	0,00	0,00	0,00	0,00	130,00	0,00
	10	Saúde		130,00	0,00	130,00	0,00	0,00	0,00	0,00	0,00	0,00	0,00	0,00	130,00	0,00
	301	Atenção Básica		130,00	0,00	130,00	0,00	0,00	0,00	0,00	0,00	0,00	0,00	0,00	130,00	0,00
	21			130,00	0,00	130,00	0,00	0,00	0,00	0,00	0,00	0,00	0,00	0,00	130,00	0,00
	2275			130,00	0,00	130,00	0,00	0,00	0,00	0,00	0,00	0,00	0,00	0,00	130,00	0,00
	3390.14	Diárias - Civil		130,00	0,00	130,00	0,00	0,00	0,00	0,00	0,00	0,00	0,00	0,00	130,00	0,00
		5-Recursos Próprios - (Ordinário, não vinculado)		130,00	0,00	130,00	0,00	0,00	0,00	0,00	0,00	0,00	0,00	0,00	130,00	0,00
		2.1.8.9.1.02.00 DIÁRIAS A PAGAR		130,00	0,00	130,00	0,00	0,00	0,00	0,00	0,00	0,00	0,00	0,00	130,00	0,00
		<b>99 - SEM APLICAÇÃO</b>		130,00	0,00	130,00	0,00	0,00	0,00	0,00	0,00	0,00	0,00	0,00	130,00	0,00
134	1146	ADRIANO WELLYNGTTON DO NASCIMENTO LIMA	20/10/2017	65,00	0,00	65,00	0,00	0,00	0,00	0,00	0,00	0,00	0,00	0,00	65,00	0,00
165	1237	ADRIANO WELLYNGTTON DO NASCIMENTO LIMA	01/11/2017	65,00	0,00	65,00	0,00	0,00	0,00	0,00	0,00	0,00	0,00	0,00	65,00	0,00
1303		<b>AFONSO OLIVEIRA PRODUÇÕES CULTURAIS EIRELI - ME</b>														
	1	Prefeitura Municipal de Limoeiro		113.400,00	0,00	0,00	0,00	113.400,00	0,00	0,00	0,00	0,00	0,00	0,00	113.400,00	113.400,00
		Exercício de 2017		113.400,00	0,00	0,00	0,00	113.400,00	0,00	0,00	0,00	0,00	0,00	0,00	113.400,00	113.400,00
		20.900		113.400,00	0,00	0,00	0,00	113.400,00	0,00	0,00	0,00	0,00	0,00	0,00	113.400,00	113.400,00
	13	Cultura		113.400,00	0,00	0,00	0,00	113.400,00	0,00	0,00	0,00	0,00	0,00	0,00	113.400,00	113.400,00
	392	Difusão Cultural		113.400,00	0,00	0,00	0,00	113.400,00	0,00	0,00	0,00	0,00	0,00	0,00	113.400,00	113.400,00
	247			113.400,00	0,00	0,00	0,00	113.400,00	0,00	0,00	0,00	0,00	0,00	0,00	113.400,00	113.400,00
	2257			113.400,00	0,00	0,00	0,00	113.400,00	0,00	0,00	0,00	0,00	0,00	0,00	113.400,00	113.400,00
				113.400,00	0,00	0,00	0,00	113.400,00	0,00	0,00	0,00	0,00	0,00	0,00	113.400,00	113.400,00

Documento Assinado Digitalmente por: JOSE CRISTOVAM DA SILVA FILHO, JOAO LUIS FERREIRA FILHO  
 Acesse em <http://etce.org.pe.gov.br/gp/validarDocumento.aspx?CodigoDocumento=8390088-36784ad1-b8b3-06a9e9d05b72>

# Prefeitura Municipal de Limoeiro

Secretaria Municipal de Fazenda

Departamento de Contabilidade

## Relatório Geral de Restos a Pagar detalhando Processados e Não Processados

Código	Nº do Empenho	Favorecido	Data	Valores Processados					Valores Não Processados					Total		
				Inscritos / Saldo Inicial do Período	Cancelados	Pagos	Anulados	Saldo a Pagar	Inscritos / Saldo Inicial do Período	Cancelados	Pagos	Anulados	Saldo a Pagar	Inscritos	Saldo a Pagar	
1303		AFONSO OLIVEIRA PRODUÇÕES CULTURAIS EIRELI - ME														
	1	Prefeitura Municipal de Limoeiro		113.400,00	0,00	0,00	0,00	113.400,00	0,00	0,00	0,00	0,00	0,00	113.400,00	113.400,00	
		Exercício de 2017		113.400,00	0,00	0,00	0,00	113.400,00	0,00	0,00	0,00	0,00	0,00	113.400,00	113.400,00	
		20.900		113.400,00	0,00	0,00	0,00	113.400,00	0,00	0,00	0,00	0,00	0,00	113.400,00	113.400,00	
	13	Cultura		113.400,00	0,00	0,00	0,00	113.400,00	0,00	0,00	0,00	0,00	0,00	113.400,00	113.400,00	
	392	Difusão Cultural		113.400,00	0,00	0,00	0,00	113.400,00	0,00	0,00	0,00	0,00	0,00	113.400,00	113.400,00	
	247			113.400,00	0,00	0,00	0,00	113.400,00	0,00	0,00	0,00	0,00	0,00	113.400,00	113.400,00	
	2257			113.400,00	0,00	0,00	0,00	113.400,00	0,00	0,00	0,00	0,00	0,00	113.400,00	113.400,00	
	3390.39	Outros Serviços de Terceiros - Pessoa Jurídica		113.400,00	0,00	0,00	0,00	113.400,00	0,00	0,00	0,00	0,00	0,00	113.400,00	113.400,00	
		5-Recursos Próprios - (Ordinário, não vinculado)		113.400,00	0,00	0,00	0,00	113.400,00	0,00	0,00	0,00	0,00	0,00	113.400,00	113.400,00	
		2.1.3.1.1.01.01 FORNECEDORES A CURTO PRAZO DO EXERCÍCIO		113.400,00	0,00	0,00	0,00	113.400,00	0,00	0,00	0,00	0,00	0,00	113.400,00	113.400,00	
		99 - SEM APLICAÇÃO		113.400,00	0,00	0,00	0,00	113.400,00	0,00	0,00	0,00	0,00	0,00	113.400,00	113.400,00	
316	1512	AFONSO OLIVEIRA PRODUÇÕES CULTURAIS 30/11/2017 EIRELI - ME		113.400,00	0,00	0,00	0,00	113.400,00	0,00	0,00	0,00	0,00	0,00	113.400,00	113.400,00	
119		AFS COM DE PROD FARMACEUTICOS EIRELI-ME														
	3	Fundo Municipal de Saúde de Limoeiro		412.948,03	0,00	412.948,03	0,00	0,00	0,00	0,00	0,00	0,00	0,00	412.948,03	0,00	
		Exercício de 2017		412.948,03	0,00	412.948,03	0,00	0,00	0,00	0,00	0,00	0,00	0,00	412.948,03	0,00	
		21.300		412.948,03	0,00	412.948,03	0,00	0,00	0,00	0,00	0,00	0,00	0,00	412.948,03	0,00	
	10	Saúde		289.120,46	0,00	289.120,46	0,00	0,00	0,00	0,00	0,00	0,00	0,00	289.120,46	0,00	
	301	Atenção Básica		289.120,46	0,00	289.120,46	0,00	0,00	0,00	0,00	0,00	0,00	0,00	289.120,46	0,00	
	428			281.605,46	0,00	281.605,46	0,00	0,00	0,00	0,00	0,00	0,00	0,00	281.605,46	0,00	
	2278			281.605,46	0,00	281.605,46	0,00	0,00	0,00	0,00	0,00	0,00	0,00	281.605,46	0,00	
		3390.30 Material de Consumo		281.605,46	0,00	281.605,46	0,00	0,00	0,00	0,00	0,00	0,00	0,00	281.605,46	0,00	

Documento Assinado Digitalmente por: JOSE CRISTOVAM DA SILVA FILHO, JOAO LUIS FERREIRA FILHO  
 Acesse em: <http://etools.pe.gov.br/gp/va/validaDoc.seam?CodigoDocumento=30784ad11480395069d95b2>

# Prefeitura Municipal de Limoeiro

Secretaria Municipal de Fazenda

Departamento de Contabilidade

## Relatório Geral de Restos a Pagar detalhando Processados e Não Processados

Código	Nº do Empenho	Favorecido	Data	Valores Processados					Valores Não Processados					Total		
				Inscritos / Saldo Inicial do Período	Cancelados	Pagos	Anulados	Saldo a Pagar	Inscritos / Saldo Inicial do Período	Cancelados	Pagos	Anulados	Saldo a Pagar	Inscritos	Saldo a Pagar	
119		<b>AFS COM DE PROD FARMACEUTICOS EIRELI-ME</b>														
				412.948,03	0,00	412.948,03	0,00	0,00	0,00	0,00	0,00	0,00	0,00	0,00	412.948,03	0,00
3		<b>Fundo Municipal de Saúde de Limoeiro</b>														
				412.948,03	0,00	412.948,03	0,00	0,00	0,00	0,00	0,00	0,00	0,00	0,00	412.948,03	0,00
		<b>Exercício de 2017</b>														
		<b>21.300</b>														
				289.120,46	0,00	289.120,46	0,00	0,00	0,00	0,00	0,00	0,00	0,00	0,00	289.120,46	0,00
	10	<b>Saúde</b>														
				289.120,46	0,00	289.120,46	0,00	0,00	0,00	0,00	0,00	0,00	0,00	0,00	289.120,46	0,00
	301	<b>Atenção Básica</b>														
				281.605,46	0,00	281.605,46	0,00	0,00	0,00	0,00	0,00	0,00	0,00	0,00	281.605,46	0,00
	428															
				281.605,46	0,00	281.605,46	0,00	0,00	0,00	0,00	0,00	0,00	0,00	0,00	281.605,46	0,00
	2278															
				281.605,46	0,00	281.605,46	0,00	0,00	0,00	0,00	0,00	0,00	0,00	0,00	281.605,46	0,00
				281.605,46	0,00	281.605,46	0,00	0,00	0,00	0,00	0,00	0,00	0,00	0,00	281.605,46	0,00
		<b>5-Recursos Próprios - (Ordinário, não vinculado)</b>														
				281.605,46	0,00	281.605,46	0,00	0,00	0,00	0,00	0,00	0,00	0,00	0,00	281.605,46	0,00
		<b>2.1.3.1.1.01.01 FORNECEDORES A CURTO PRAZO DO EXERCÍCIO</b>														
				254.369,60	0,00	254.369,60	0,00	0,00	0,00	0,00	0,00	0,00	0,00	0,00	254.369,60	0,00
		<b>99 - SEM APLICAÇÃO</b>														
				254.369,60	0,00	254.369,60	0,00	0,00	0,00	0,00	0,00	0,00	0,00	0,00	254.369,60	0,00
107	890	AFS COM DE PROD FARMACEUTICOS EIRELI-ME	04/08/2017	17.335,00	0,00	17.335,00	0,00	0,00	0,00	0,00	0,00	0,00	0,00	0,00	17.335,00	0,00
161	1231	AFS COM DE PROD FARMACEUTICOS EIRELI-ME	01/11/2017	127.601,00	0,00	127.601,00	0,00	0,00	0,00	0,00	0,00	0,00	0,00	0,00	127.601,00	0,00
162	1233	AFS COM DE PROD FARMACEUTICOS EIRELI-ME	01/11/2017	54.963,00	0,00	54.963,00	0,00	0,00	0,00	0,00	0,00	0,00	0,00	0,00	54.963,00	0,00
191	1294	AFS COM DE PROD FARMACEUTICOS EIRELI-ME	09/11/2017	50.051,00	0,00	50.051,00	0,00	0,00	0,00	0,00	0,00	0,00	0,00	0,00	50.051,00	0,00
229	1425	AFS COM DE PROD FARMACEUTICOS EIRELI-ME	15/12/2017	4.419,60	0,00	4.419,60	0,00	0,00	0,00	0,00	0,00	0,00	0,00	0,00	4.419,60	0,00
		<b>2.1.3.1.1.01.02 FORNECEDORES A CURTO PRAZO DO EXERCÍCIO</b>														
				27.235,86	0,00	27.235,86	0,00	0,00	0,00	0,00	0,00	0,00	0,00	0,00	27.235,86	0,00
		<b>99 - SEM APLICAÇÃO</b>														
				27.235,86	0,00	27.235,86	0,00	0,00	0,00	0,00	0,00	0,00	0,00	0,00	27.235,86	0,00
8	509	AFS COM DE PROD FARMACEUTICOS EIRELI-ME	09/05/2017	27.235,86	0,00	27.235,86	0,00	0,00	0,00	0,00	0,00	0,00	0,00	0,00	27.235,86	0,00
		<b>302 Assistência Hospitalar e Ambulatorial</b>														
				7.515,00	0,00	7.515,00	0,00	0,00	0,00	0,00	0,00	0,00	0,00	0,00	7.515,00	0,00
	428															
				7.515,00	0,00	7.515,00	0,00	0,00	0,00	0,00	0,00	0,00	0,00	0,00	7.515,00	0,00
	2284															
				7.515,00	0,00	7.515,00	0,00	0,00	0,00	0,00	0,00	0,00	0,00	0,00	7.515,00	0,00
	3390.30	<b>Material de Consumo</b>														

Documento Assinado Digitalmente por: JOSE CRISTOVAM DA SILVA FILHO, JOAO LUIS FERREIRA FILHO  
 Acesse em: http://etools.pe.gov.br/gp/validarDocumento.aspx?CodigoDocumento=3078441-b803-06a9-60-40502

# Prefeitura Municipal de Limoeiro

Secretaria Municipal de Fazenda

Departamento de Contabilidade

## Relatório Geral de Restos a Pagar detalhando Processados e Não Processados

Código	Nº do Empenho	Favorecido	Data	Valores Processados					Valores Não Processados					Total		
				Inscritos / Saldo Inicial do Período	Cancelados	Pagos	Anulados	Saldo a Pagar	Inscritos / Saldo Inicial do Período	Cancelados	Pagos	Anulados	Saldo a Pagar	Inscritos	Saldo a Pagar	
119		<b>AFS COM DE PROD FARMACEUTICOS EIRELI-ME</b>														
	3	Fundo Municipal de Saúde de Limoeiro		412.948,03	0,00	412.948,03	0,00	0,00	0,00	0,00	0,00	0,00	0,00	0,00	412.948,03	0,00
		Exercício de 2017		412.948,03	0,00	412.948,03	0,00	0,00	0,00	0,00	0,00	0,00	0,00	0,00	412.948,03	0,00
		21.300		412.948,03	0,00	412.948,03	0,00	0,00	0,00	0,00	0,00	0,00	0,00	0,00	412.948,03	0,00
	10	Saúde		289.120,46	0,00	289.120,46	0,00	0,00	0,00	0,00	0,00	0,00	0,00	0,00	289.120,46	0,00
		302	Assistência Hospitalar e Ambulatorial	289.120,46	0,00	289.120,46	0,00	0,00	0,00	0,00	0,00	0,00	0,00	0,00	289.120,46	0,00
		428		7.515,00	0,00	7.515,00	0,00	0,00	0,00	0,00	0,00	0,00	0,00	0,00	7.515,00	0,00
		2284		7.515,00	0,00	7.515,00	0,00	0,00	0,00	0,00	0,00	0,00	0,00	0,00	7.515,00	0,00
		5-Recursos Próprios - (Ordinário, não vinculado)		7.515,00	0,00	7.515,00	0,00	0,00	0,00	0,00	0,00	0,00	0,00	0,00	7.515,00	0,00
		2.1.3.1.1.01.01	FORNECEDORES A CURTO PRAZO DO EXERCÍCIO	7.515,00	0,00	7.515,00	0,00	0,00	0,00	0,00	0,00	0,00	0,00	0,00	7.515,00	0,00
		99 - SEM APLICAÇÃO		7.515,00	0,00	7.515,00	0,00	0,00	0,00	0,00	0,00	0,00	0,00	0,00	7.515,00	0,00
192	1295	AFS COM DE PROD FARMACEUTICOS EIRELI-ME	09/11/2017	7.515,00	0,00	7.515,00	0,00	0,00	0,00	0,00	0,00	0,00	0,00	0,00	7.515,00	0,00
<hr/>																
<hr/>																
<hr/>																
<hr/>																
<hr/>																
<hr/>																
	21.400			123.827,57	0,00	123.827,57	0,00	0,00	0,00	0,00	0,00	0,00	0,00	0,00	123.827,57	0,00
	10	Saúde		123.827,57	0,00	123.827,57	0,00	0,00	0,00	0,00	0,00	0,00	0,00	0,00	123.827,57	0,00
		301	Atenção Básica	123.827,57	0,00	123.827,57	0,00	0,00	0,00	0,00	0,00	0,00	0,00	0,00	123.827,57	0,00
		428		123.827,57	0,00	123.827,57	0,00	0,00	0,00	0,00	0,00	0,00	0,00	0,00	123.827,57	0,00
		2278		123.827,57	0,00	123.827,57	0,00	0,00	0,00	0,00	0,00	0,00	0,00	0,00	123.827,57	0,00
		3390.30	Material de Consumo	123.827,57	0,00	123.827,57	0,00	0,00	0,00	0,00	0,00	0,00	0,00	0,00	123.827,57	0,00
		5-Recursos Próprios - (Ordinário, não vinculado)		123.827,57	0,00	123.827,57	0,00	0,00	0,00	0,00	0,00	0,00	0,00	0,00	123.827,57	0,00
		2.1.3.1.1.01.01	FORNECEDORES A CURTO PRAZO DO EXERCÍCIO	123.827,57	0,00	123.827,57	0,00	0,00	0,00	0,00	0,00	0,00	0,00	0,00	123.827,57	0,00
				123.827,57	0,00	123.827,57	0,00	0,00	0,00	0,00	0,00	0,00	0,00	0,00	123.827,57	0,00

Documento Assinado Digitalmente por: JOSE CRISTOVAM DA SILVA FILHO, JOAO LUIS FERREIRA FILHO  
 Acesse em: http://eteclog.pe.gov.br/gp/validarDocumento.aspx?CodigoDocumento=809088e-3b78-4ad1-b803-95a9a969b6512

**Prefeitura Municipal de Limoeiro**  
 Secretaria Municipal de Fazenda  
 Departamento de Contabilidade  
 Relatório Geral de Restos a Pagar detalhando Processados e Não Processados

Código	Nº do Empenho	Favorecido	Data	Valores Processados					Valores Não Processados					Total		
				Inscritos / Saldo Inicial do Período	Cancelados	Pagos	Anulados	Saldo a Pagar	Inscritos / Saldo Inicial do Período	Cancelados	Pagos	Anulados	Saldo a Pagar	Inscritos	Saldo a Pagar	
119		<b>AFS COM DE PROD FARMACEUTICOS EIRELI-ME</b>														
	3	Fundo Municipal de Saúde de Limoeiro		412.948,03	0,00	412.948,03	0,00	0,00	0,00	0,00	0,00	0,00	0,00	0,00	412.948,03	0,00
		Exercício de 2017		412.948,03	0,00	412.948,03	0,00	0,00	0,00	0,00	0,00	0,00	0,00	0,00	412.948,03	0,00
		21.400		412.948,03	0,00	412.948,03	0,00	0,00	0,00	0,00	0,00	0,00	0,00	0,00	412.948,03	0,00
	10	Saúde		123.827,57	0,00	123.827,57	0,00	0,00	0,00	0,00	0,00	0,00	0,00	0,00	123.827,57	0,00
	301	Atenção Básica		123.827,57	0,00	123.827,57	0,00	0,00	0,00	0,00	0,00	0,00	0,00	0,00	123.827,57	0,00
	428			123.827,57	0,00	123.827,57	0,00	0,00	0,00	0,00	0,00	0,00	0,00	0,00	123.827,57	0,00
	2278			123.827,57	0,00	123.827,57	0,00	0,00	0,00	0,00	0,00	0,00	0,00	0,00	123.827,57	0,00
	3390.30	Material de Consumo		123.827,57	0,00	123.827,57	0,00	0,00	0,00	0,00	0,00	0,00	0,00	0,00	123.827,57	0,00
		5-Recursos Próprios - (Ordinário, não vinculado)		123.827,57	0,00	123.827,57	0,00	0,00	0,00	0,00	0,00	0,00	0,00	0,00	123.827,57	0,00
		2.1.3.1.1.01.01 FORNECEDORES A CURTO PRAZO DO EXERCÍCIO		123.827,57	0,00	123.827,57	0,00	0,00	0,00	0,00	0,00	0,00	0,00	0,00	123.827,57	0,00
		99 - SEM APLICAÇÃO		123.827,57	0,00	123.827,57	0,00	0,00	0,00	0,00	0,00	0,00	0,00	0,00	123.827,57	0,00
9	1293	AFS COM DE PROD FARMACEUTICOS EIRELI-ME	09/11/2017	72.870,90	0,00	72.870,90	0,00	0,00	0,00	0,00	0,00	0,00	0,00	0,00	72.870,90	0,00
10	1398	AFS COM DE PROD FARMACEUTICOS EIRELI-ME	15/12/2017	50.956,67	0,00	50.956,67	0,00	0,00	0,00	0,00	0,00	0,00	0,00	0,00	50.956,67	0,00
253		<b>AGRESTE RADIODIFUSAO LTDA</b>														
	3	Fundo Municipal de Saúde de Limoeiro		5.720,00	0,00	0,00	0,00	5.720,00	0,00	0,00	0,00	0,00	0,00	0,00	5.720,00	5.720,00
		Exercício de 2017		5.720,00	0,00	0,00	0,00	5.720,00	0,00	0,00	0,00	0,00	0,00	0,00	5.720,00	5.720,00
		21.300		5.720,00	0,00	0,00	0,00	5.720,00	0,00	0,00	0,00	0,00	0,00	0,00	5.720,00	5.720,00
	10	Saúde		5.720,00	0,00	0,00	0,00	5.720,00	0,00	0,00	0,00	0,00	0,00	0,00	5.720,00	5.720,00
	301	Atenção Básica		5.720,00	0,00	0,00	0,00	5.720,00	0,00	0,00	0,00	0,00	0,00	0,00	5.720,00	5.720,00
	428			4.320,00	0,00	0,00	0,00	4.320,00	0,00	0,00	0,00	0,00	0,00	0,00	4.320,00	4.320,00
				4.320,00	0,00	0,00	0,00	4.320,00	0,00	0,00	0,00	0,00	0,00	0,00	4.320,00	4.320,00
	2277			4.320,00	0,00	0,00	0,00	4.320,00	0,00	0,00	0,00	0,00	0,00	0,00	4.320,00	4.320,00

Documento Assinado Digitalmente por: JOSE CRISTOVAM DA SILVA FILHO, JOAO LUIS FERREIRA FILHO  
 Acesse em: <http://eteclog.pe.gov.br/gp/va/validaDoc.aspx?CodigoDoDocumento=83900888-3b78-4ad1-b803-06a9e99055b2>

# Prefeitura Municipal de Limoeiro

Secretaria Municipal de Fazenda

Departamento de Contabilidade

## Relatório Geral de Restos a Pagar detalhando Processados e Não Processados

Código	Nº do Empenho	Favorecido	Data	Valores Processados					Valores Não Processados					Total		
				Inscritos / Saldo Inicial do Período	Cancelados	Pagos	Anulados	Saldo a Pagar	Inscritos / Saldo Inicial do Período	Cancelados	Pagos	Anulados	Saldo a Pagar	Inscritos	Saldo a Pagar	
253		AGRESTE RADIODIFUSAO LTDA														
	3	Fundo Municipal de Saúde de Limoeiro		5.720,00	0,00	0,00	0,00	5.720,00	0,00	0,00	0,00	0,00	0,00	0,00	5.720,00	5.720,00
		Exercício de 2017		5.720,00	0,00	0,00	0,00	5.720,00	0,00	0,00	0,00	0,00	0,00	0,00	5.720,00	5.720,00
		21.300		5.720,00	0,00	0,00	0,00	5.720,00	0,00	0,00	0,00	0,00	0,00	0,00	5.720,00	5.720,00
	10	Saúde		5.720,00	0,00	0,00	0,00	5.720,00	0,00	0,00	0,00	0,00	0,00	0,00	5.720,00	5.720,00
	301	Atenção Básica		5.720,00	0,00	0,00	0,00	5.720,00	0,00	0,00	0,00	0,00	0,00	0,00	5.720,00	5.720,00
	428			4.320,00	0,00	0,00	0,00	4.320,00	0,00	0,00	0,00	0,00	0,00	0,00	4.320,00	4.320,00
	2277			4.320,00	0,00	0,00	0,00	4.320,00	0,00	0,00	0,00	0,00	0,00	0,00	4.320,00	4.320,00
	3390.39	Outros Serviços de Terceiros - Pessoa Jurídica		4.320,00	0,00	0,00	0,00	4.320,00	0,00	0,00	0,00	0,00	0,00	0,00	4.320,00	4.320,00
		5-Recursos Próprios - (Ordinário, não vinculado)		4.320,00	0,00	0,00	0,00	4.320,00	0,00	0,00	0,00	0,00	0,00	0,00	4.320,00	4.320,00
		2.1.3.1.1.01.01 FORNECEDORES A CURTO PRAZO DO EXERCÍCIO		4.320,00	0,00	0,00	0,00	4.320,00	0,00	0,00	0,00	0,00	0,00	0,00	4.320,00	4.320,00
		99 - SEM APLICAÇÃO		4.320,00	0,00	0,00	0,00	4.320,00	0,00	0,00	0,00	0,00	0,00	0,00	4.320,00	4.320,00
71	449	AGRESTE RADIODIFUSAO LTDA	03/04/2017	4.320,00	0,00	0,00	0,00	4.320,00	0,00	0,00	0,00	0,00	0,00	0,00	4.320,00	4.320,00
	304	Vigilância Sanitária		1.400,00	0,00	0,00	0,00	1.400,00	0,00	0,00	0,00	0,00	0,00	0,00	1.400,00	1.400,00
	428			1.400,00	0,00	0,00	0,00	1.400,00	0,00	0,00	0,00	0,00	0,00	0,00	1.400,00	1.400,00
	2289			1.400,00	0,00	0,00	0,00	1.400,00	0,00	0,00	0,00	0,00	0,00	0,00	1.400,00	1.400,00
	3390.39	Outros Serviços de Terceiros - Pessoa Jurídica		1.400,00	0,00	0,00	0,00	1.400,00	0,00	0,00	0,00	0,00	0,00	0,00	1.400,00	1.400,00
		5-Recursos Próprios - (Ordinário, não vinculado)		1.400,00	0,00	0,00	0,00	1.400,00	0,00	0,00	0,00	0,00	0,00	0,00	1.400,00	1.400,00
		2.1.3.1.1.01.01 FORNECEDORES A CURTO PRAZO DO EXERCÍCIO		1.400,00	0,00	0,00	0,00	1.400,00	0,00	0,00	0,00	0,00	0,00	0,00	1.400,00	1.400,00
		99 - SEM APLICAÇÃO		1.400,00	0,00	0,00	0,00	1.400,00	0,00	0,00	0,00	0,00	0,00	0,00	1.400,00	1.400,00
85	651	AGRESTE RADIODIFUSAO LTDA	01/06/2017	1.400,00	0,00	0,00	0,00	1.400,00	0,00	0,00	0,00	0,00	0,00	0,00	1.400,00	1.400,00

Documento Assinado Digitalmente por: JOSE CRISTOVAM DA SILVA FILHO, JOAO LUIS FERREIRA FILHO  
 Acesse em: <http://etools.pe.gov.br/ppv/validarDocumento.aspx?CodigoDocumento=819088e-3b78-4ad1-8b3-95a969-b6512>

# Prefeitura Municipal de Limoeiro

Secretaria Municipal de Fazenda

Departamento de Contabilidade

## Relatório Geral de Restos a Pagar detalhando Processados e Não Processados

Código	Nº do Empenho	Favorecido	Data	Valores Processados					Valores Não Processados					Total		
				Inscritos / Saldo Inicial do Período	Cancelados	Pagos	Anulados	Saldo a Pagar	Inscritos / Saldo Inicial do Período	Cancelados	Pagos	Anulados	Saldo a Pagar	Inscritos	Saldo a Pagar	
107		AGRESTE SEGURANÇA ELETRONICA LTDA ME														
	3	Fundo Municipal de Saúde de Limoeiro		0,00	0,00	0,00	0,00	0,00	62.658,00	0,00	13.894,00	0,00	48.764,00	62.658,00	48.764,00	
		Exercício de 2017		0,00	0,00	0,00	0,00	0,00	62.658,00	0,00	13.894,00	0,00	48.764,00	62.658,00	48.764,00	
		21.300		0,00	0,00	0,00	0,00	0,00	62.658,00	0,00	13.894,00	0,00	48.764,00	62.658,00	48.764,00	
	10	Saúde		0,00	0,00	0,00	0,00	0,00	62.658,00	0,00	13.894,00	0,00	48.764,00	62.658,00	48.764,00	
		302 Assistência Hospitalar e Ambulatorial		0,00	0,00	0,00	0,00	0,00	62.658,00	0,00	13.894,00	0,00	48.764,00	62.658,00	48.764,00	
		428		0,00	0,00	0,00	0,00	0,00	62.658,00	0,00	13.894,00	0,00	48.764,00	62.658,00	48.764,00	
		2284		0,00	0,00	0,00	0,00	0,00	62.658,00	0,00	13.894,00	0,00	48.764,00	62.658,00	48.764,00	
		3390.39 Outros Serviços de Terceiros - Pessoa Jurídica		0,00	0,00	0,00	0,00	0,00	62.658,00	0,00	13.894,00	0,00	48.764,00	62.658,00	48.764,00	
		5-Recursos Próprios - (Ordinário, não vinculado)		0,00	0,00	0,00	0,00	0,00	62.658,00	0,00	13.894,00	0,00	48.764,00	62.658,00	48.764,00	
		2.1.3.1.1.01.02 FORNECEDORES A CURTO PRAZO DO EXERCÍCIO		0,00	0,00	0,00	0,00	0,00	62.658,00	0,00	13.894,00	0,00	48.764,00	62.658,00	48.764,00	
		99 - SEM APLICAÇÃO		0,00	0,00	0,00	0,00	0,00	62.658,00	0,00	13.894,00	0,00	48.764,00	62.658,00	48.764,00	
84	650	AGRESTE SEGURANÇA ELETRONICA LTDA ME	01/06/2017	0,00	0,00	0,00	0,00	0,00	62.658,00	0,00	13.894,00	0,00	48.764,00	62.658,00	48.764,00	
335		ALDENIR RAMOS DE AMORIM ANDRADE														
	3	Fundo Municipal de Saúde de Limoeiro		1.200,00	0,00	1.200,00	0,00	0,00	0,00	0,00	0,00	0,00	0,00	1.200,00	0,00	
		Exercício de 2017		1.200,00	0,00	1.200,00	0,00	0,00	0,00	0,00	0,00	0,00	0,00	1.200,00	0,00	
		21.300		1.200,00	0,00	1.200,00	0,00	0,00	0,00	0,00	0,00	0,00	0,00	1.200,00	0,00	
	10	Saúde		1.200,00	0,00	1.200,00	0,00	0,00	0,00	0,00	0,00	0,00	0,00	1.200,00	0,00	
		302 Assistência Hospitalar e Ambulatorial		1.200,00	0,00	1.200,00	0,00	0,00	0,00	0,00	0,00	0,00	0,00	1.200,00	0,00	
		428		1.200,00	0,00	1.200,00	0,00	0,00	0,00	0,00	0,00	0,00	0,00	1.200,00	0,00	
		2284		1.200,00	0,00	1.200,00	0,00	0,00	0,00	0,00	0,00	0,00	0,00	1.200,00	0,00	
		3390.36 Outros Serviços de Terceiros - Pessoa Física		1.200,00	0,00	1.200,00	0,00	0,00	0,00	0,00	0,00	0,00	0,00	1.200,00	0,00	

Documento Assinado Digitalmente por: JOSE CRISTOVAM DA SILVA FILHO, JOAO LUIS FERREIRA FILHO  
 Acesse em: <http://etools.pe.gov.br/ppv/validaDocumento.asp?Codigo=840088e3b784ad11480395069db5b2>

# Prefeitura Municipal de Limoeiro

Secretaria Municipal de Fazenda

Departamento de Contabilidade

## Relatório Geral de Restos a Pagar detalhando Processados e Não Processados

Código	Nº do Empenho	Favorecido	Data	Valores Processados					Valores Não Processados					Total			
				Inscritos / Saldo Inicial do Período	Cancelados	Pagos	Anulados	Saldo a Pagar	Inscritos / Saldo Inicial do Período	Cancelados	Pagos	Anulados	Saldo a Pagar	Inscritos	Saldo a Pagar		
335		ALDENIR RAMOS DE AMORIM ANDRADE															
3		Fundo Municipal de Saúde de Limoeiro															
	Exercício de 2017			1.200,00	0,00	1.200,00	0,00	0,00	0,00	0,00	0,00	0,00	0,00	0,00	1.200,00	0,00	
	21.300			1.200,00	0,00	1.200,00	0,00	0,00	0,00	0,00	0,00	0,00	0,00	0,00	1.200,00	0,00	
	10	Saúde		1.200,00	0,00	1.200,00	0,00	0,00	0,00	0,00	0,00	0,00	0,00	0,00	1.200,00	0,00	
	302	Assistência Hospitalar e Ambulatorial		1.200,00	0,00	1.200,00	0,00	0,00	0,00	0,00	0,00	0,00	0,00	0,00	1.200,00	0,00	
	428			1.200,00	0,00	1.200,00	0,00	0,00	0,00	0,00	0,00	0,00	0,00	0,00	1.200,00	0,00	
	2284			1.200,00	0,00	1.200,00	0,00	0,00	0,00	0,00	0,00	0,00	0,00	0,00	1.200,00	0,00	
		5-Recursos Próprios - (Ordinário, não vinculado)		1.200,00	0,00	1.200,00	0,00	0,00	0,00	0,00	0,00	0,00	0,00	0,00	1.200,00	0,00	
		2.1.3.1.1.01.01 FORNECEDORES A CURTO PRAZO DO EXERCÍCIO		1.200,00	0,00	1.200,00	0,00	0,00	0,00	0,00	0,00	0,00	0,00	0,00	1.200,00	0,00	
		99 - SEM APLICAÇÃO		1.200,00	0,00	1.200,00	0,00	0,00	0,00	0,00	0,00	0,00	0,00	0,00	1.200,00	0,00	
228	1420	ALDENIR RAMOS DE AMORIM ANDRADE	15/12/2017	1.200,00	0,00	1.200,00	0,00	0,00	0,00	0,00	0,00	0,00	0,00	0,00	1.200,00	0,00	
705		ALDENIR RAMOS DE AMORIM ANDRADE															
1		Prefeitura Municipal de Limoeiro		480,00	0,00	480,00	0,00	0,00	0,00	0,00	0,00	0,00	0,00	0,00	480,00	0,00	
	Exercício de 2017			480,00	0,00	480,00	0,00	0,00	0,00	0,00	0,00	0,00	0,00	0,00	480,00	0,00	
	20.600			480,00	0,00	480,00	0,00	0,00	0,00	0,00	0,00	0,00	0,00	0,00	480,00	0,00	
	12	Educação		480,00	0,00	480,00	0,00	0,00	0,00	0,00	0,00	0,00	0,00	0,00	480,00	0,00	
	361	Ensino Fundamental		480,00	0,00	480,00	0,00	0,00	0,00	0,00	0,00	0,00	0,00	0,00	480,00	0,00	
	188			480,00	0,00	480,00	0,00	0,00	0,00	0,00	0,00	0,00	0,00	0,00	480,00	0,00	
	2234			480,00	0,00	480,00	0,00	0,00	0,00	0,00	0,00	0,00	0,00	0,00	480,00	0,00	
	3390.36	Outros Serviços de Terceiros - Pessoa Física		480,00	0,00	480,00	0,00	0,00	0,00	0,00	0,00	0,00	0,00	0,00	480,00	0,00	
		5-Recursos Próprios - (Ordinário, não vinculado)		480,00	0,00	480,00	0,00	0,00	0,00	0,00	0,00	0,00	0,00	0,00	480,00	0,00	

Documento Assinado Digitalmente por: JOSE CRISTOVAM DA SILVA FILHO, JOAO LUIS FERREIRA FILHO  
 Acesse em: <http://etceof.pe.gov.br/gp/va/validaDoc.aspx?secao=CadLog>  
 Código do documento: 8090088e-3b78-4ad1-b903-96a969b65b2

# Prefeitura Municipal de Limoeiro

Secretaria Municipal de Fazenda

Departamento de Contabilidade

## Relatório Geral de Restos a Pagar detalhando Processados e Não Processados

Código	Nº do Empenho	Favorecido	Data	Valores Processados					Valores Não Processados					Total			
				Inscritos / Saldo Inicial do Período	Cancelados	Pagos	Anulados	Saldo a Pagar	Inscritos / Saldo Inicial do Período	Cancelados	Pagos	Anulados	Saldo a Pagar	Inscritos	Saldo a Pagar		
1400		AMARA BARBOSA GOMES															
	1	Prefeitura Municipal de Limoeiro															
		Exercício de 2017															
		20.200															
	4	Administração															
	122	Administração Geral															
	21																
	2209																
	3190.91	Sentenças Judiciais															
		2.1.3.1.1.10.00															
		CONTAS A PAGAR NACIONAIS - DECISÕES JUDICIAIS - EXCETO PRECATÓRIOS															
		99 - SEM APLICAÇÃO															
474	1731	AMARA BARBOSA GOMES	29/12/2017	2.190,07	0,00	0,00	0,00	2.190,07	0,00	0,00	0,00	0,00	0,00	0,00	2.190,07	2.190,07	
				2.190,07	0,00	0,00	0,00	2.190,07	0,00	0,00	0,00	0,00	0,00	0,00	2.190,07	2.190,07	
120		AMARAJI COM DE MEDICAMENTOS LTDA - ME															
	3	Fundo Municipal de Saúde de Limoeiro															
		Exercício de 2017															
		21.300															
	10	Saúde															
	302	Assistência Hospitalar e Ambulatorial															
	428																
	2287																
	3390.30	Material de Consumo															
		5-Recursos Próprios - (Ordinário, não vinculado)															
				50.355,64	0,00	0,00	0,00	50.355,64	0,00	0,00	0,00	0,00	0,00	0,00	50.355,64	50.355,64	
				50.355,64	0,00	0,00	0,00	50.355,64	0,00	0,00	0,00	0,00	0,00	0,00	50.355,64	50.355,64	
				50.355,64	0,00	0,00	0,00	50.355,64	0,00	0,00	0,00	0,00	0,00	0,00	50.355,64	50.355,64	
				50.355,64	0,00	0,00	0,00	50.355,64	0,00	0,00	0,00	0,00	0,00	0,00	50.355,64	50.355,64	
				50.355,64	0,00	0,00	0,00	50.355,64	0,00	0,00	0,00	0,00	0,00	0,00	50.355,64	50.355,64	
				50.355,64	0,00	0,00	0,00	50.355,64	0,00	0,00	0,00	0,00	0,00	0,00	50.355,64	50.355,64	
				50.355,64	0,00	0,00	0,00	50.355,64	0,00	0,00	0,00	0,00	0,00	0,00	50.355,64	50.355,64	
				50.355,64	0,00	0,00	0,00	50.355,64	0,00	0,00	0,00	0,00	0,00	0,00	50.355,64	50.355,64	
				50.355,64	0,00	0,00	0,00	50.355,64	0,00	0,00	0,00	0,00	0,00	0,00	50.355,64	50.355,64	
				50.355,64	0,00	0,00	0,00	50.355,64	0,00	0,00	0,00	0,00	0,00	0,00	50.355,64	50.355,64	
				50.355,64	0,00	0,00	0,00	50.355,64	0,00	0,00	0,00	0,00	0,00	0,00	50.355,64	50.355,64	
				50.355,64	0,00	0,00	0,00	50.355,64	0,00	0,00	0,00	0,00	0,00	0,00	50.355,64	50.355,64	
				50.355,64	0,00	0,00	0,00	50.355,64	0,00	0,00	0,00	0,00	0,00	0,00	50.355,64	50.355,64	
				50.355,64	0,00	0,00	0,00	50.355,64	0,00	0,00	0,00	0,00	0,00	0,00	50.355,64	50.355,64	
				50.355,64	0,00	0,00	0,00	50.355,64	0,00	0,00	0,00	0,00	0,00	0,00	50.355,64	50.355,64	
				50.355,64	0,00	0,00	0,00	50.355,64	0,00	0,00	0,00	0,00	0,00	0,00	50.355,64	50.355,64	
				50.355,64	0,00	0,00	0,00	50.355,64	0,00	0,00	0,00	0,00	0,00	0,00	50.355,64	50.355,64	
				50.355,64	0,00	0,00	0,00	50.355,64	0,00	0,00	0,00	0,00	0,00	0,00	50.355,64	50.355,64	
				50.355,64	0,00	0,00	0,00	50.355,64	0,00	0,00	0,00	0,00	0,00	0,00	50.355,64	50.355,64	
				50.355,64	0,00	0,00	0,00	50.355,64	0,00	0,00	0,00	0,00	0,00	0,00	50.355,64	50.355,64	
				50.355,64	0,00	0,00	0,00	50.355,64	0,00	0,00	0,00	0,00	0,00	0,00	50.355,64	50.355,64	
				50.355,64	0,00	0,00	0,00	50.355,64	0,00	0,00	0,00	0,00	0,00	0,00	50.355,64	50.355,64	
				50.355,64	0,00	0,00	0,00	50.355,64	0,00	0,00	0,00	0,00	0,00	0,00	50.355,64	50.355,64	
				50.355,64	0,00	0,00	0,00	50.355,64	0,00	0,00	0,00	0,00	0,00	0,00	50.355,64	50.355,64	
				50.355,64	0,00	0,00	0,00	50.355,64	0,00	0,00	0,00	0,00	0,00	0,00	50.355,64	50.355,64	
				50.355,64	0,00	0,00	0,00	50.355,64	0,00	0,00	0,00	0,00	0,00	0,00	50.355,64	50.355,64	
				50.355,64	0,00	0,00	0,00	50.355,64	0,00	0,00	0,00	0,00	0,00	0,00	50.355,64	50.355,64	
				50.355,64	0,00	0,00	0,00	50.355,64	0,00	0,00	0,00	0,00	0,00	0,00	50.355,64	50.355,64	
				50.355,64	0,00	0,00	0,00	50.355,64	0,00	0,00	0,00	0,00	0,00	0,00	50.355,64	50.355,64	
				50.355,64	0,00	0,00	0,00	50.355,64	0,00	0,00	0,00	0,00	0,00	0,00	50.355,64	50.355,64	
				50.355,64	0,00	0,00	0,00	50.355,64	0,00	0,00	0,00	0,00	0,00	0,00	50.355,64	50.355,64	
				50.355,64	0,00	0,00	0,00	50.355,64	0,00	0,00	0,00	0,00	0,00	0,00	50.355,64	50.355,64	
				50.355,64	0,00	0,00	0,00	50.355,64	0,00	0,00	0,00	0,00	0,00	0,00	50.355,64	50.355,64	
				50.355,64	0,00	0,00	0,00	50.355,64	0,00	0,00	0,00	0,00	0,00	0,00	50.355,64	50.355,64	
				50.355,64	0,00	0,00	0,00	50.355,64	0,00	0,00	0,00	0,00	0,00	0,00	50.355,64	50.355,64	
				50.355,64	0,00	0,00	0,00	50.355,64	0,00	0,00	0,00	0,00	0,00	0,00	50.355,64	50.355,64	
				50.355,64	0,00	0,00	0,00	50.355,64	0,00	0,00	0,00	0,00	0,00	0,00	50.355,64	50.355,64	
				50.355,64	0,00	0,00	0,00	50.355,64	0,00	0,00	0,00	0,00	0,00	0,00	50.355,64	50.355,64	
				50.355,64	0,00	0,00	0,00	50.355,64	0,00	0,00	0,00	0,00	0,00	0,00	50.355,64	50.355,64	
				50.355,64	0,00	0,00	0,00	50.355,64	0,00	0,00	0,00	0,00	0,00	0,00	50.355,64	50.355,64	
				50.355,64	0,00	0,00	0,00	50.355,64	0,00	0,00	0,00	0,00	0,00	0,00	50.355,64	50.355,64	
				50.355,64	0,00	0,00	0,00	50.355,64	0,00	0,00	0,00	0,00	0,00	0,00	50.355,64	50.355,64	
				50.355,64	0,00	0,00	0,00	50.355,64	0,00	0,00	0,00	0,00	0,00	0,00	50.355,64	50.355,64	
				50.355,64	0,00	0,00	0,00	50.355,64	0,00	0,00	0,00	0,00	0,00	0,00	50.355,64	50.355,64	
				50.355,64	0,00	0,00	0,00	50.355,64	0,00	0,00	0,00	0,00	0,00	0,00	50.355,64	50.355,64	
				50.355,64	0,00	0,00	0,00	50.355,64	0,00	0,00	0,00	0,00	0,00	0,00	50.355,64	50.355,64	
				50.355,64	0,00	0,00	0,00	50.355,64	0,00	0,00	0,00	0,00	0,00	0,00	50.355,64	50.355,64	
				50.355,64	0,00	0,00	0,00	50.355,64	0,00	0,00	0,00	0,00	0,00	0,00	50.355,64	50.355,64	
				50.355,64	0,00	0,00	0,00	50.355,64	0,00	0,00	0,00	0,00	0,00	0,00	50.355,64	50.355,64	
				50.355,64	0,00	0,00	0,00	50.355,64	0,00	0,00	0,00	0,00	0,00	0,00	50.355,64	50.355,64	
				50													

# Prefeitura Municipal de Limoeiro

Secretaria Municipal de Fazenda

Departamento de Contabilidade

## Relatório Geral de Restos a Pagar detalhando Processados e Não Processados

Código	Nº do Empenho	Favorecido	Data	Valores Processados					Valores Não Processados					Total			
				Inscritos / Saldo Inicial do Período	Cancelados	Pagos	Anulados	Saldo a Pagar	Inscritos / Saldo Inicial do Período	Cancelados	Pagos	Anulados	Saldo a Pagar	Inscritos	Saldo a Pagar		
120		AMARAJI COM DE MEDICAMENTOS LTDA - ME															
	3	Fundo Municipal de Saúde de Limoeiro		50.355,64	0,00	0,00	0,00	50.355,64	0,00	0,00	0,00	0,00	0,00	0,00	50.355,64	50.355,64	
		Exercício de 2017		50.355,64	0,00	0,00	0,00	50.355,64	0,00	0,00	0,00	0,00	0,00	0,00	50.355,64	50.355,64	
		21.300		50.355,64	0,00	0,00	0,00	50.355,64	0,00	0,00	0,00	0,00	0,00	0,00	50.355,64	50.355,64	
	10	Saúde		50.355,64	0,00	0,00	0,00	50.355,64	0,00	0,00	0,00	0,00	0,00	0,00	50.355,64	50.355,64	
		302 Assistência Hospitalar e Ambulatorial		50.355,64	0,00	0,00	0,00	50.355,64	0,00	0,00	0,00	0,00	0,00	0,00	50.355,64	50.355,64	
		428		50.355,64	0,00	0,00	0,00	50.355,64	0,00	0,00	0,00	0,00	0,00	0,00	50.355,64	50.355,64	
		2287		50.355,64	0,00	0,00	0,00	50.355,64	0,00	0,00	0,00	0,00	0,00	0,00	50.355,64	50.355,64	
		3390.30 Material de Consumo		50.355,64	0,00	0,00	0,00	50.355,64	0,00	0,00	0,00	0,00	0,00	0,00	50.355,64	50.355,64	
		2.1.3.1.1.01.01 FORNECEDORES A CURTO PRAZO DO EXERCÍCIO		50.355,64	0,00	0,00	0,00	50.355,64	0,00	0,00	0,00	0,00	0,00	0,00	50.355,64	50.355,64	
		99 - SEM APLICAÇÃO		50.355,64	0,00	0,00	0,00	50.355,64	0,00	0,00	0,00	0,00	0,00	0,00	50.355,64	50.355,64	
53	178	AMARAJI COM DE MEDICAMENTOS LTDA - 13/01/2017 ME		348,60	0,00	0,00	0,00	348,60	0,00	0,00	0,00	0,00	0,00	0,00	348,60	348,60	
54	179	AMARAJI COM DE MEDICAMENTOS LTDA - 13/01/2017 ME		15.281,00	0,00	0,00	0,00	15.281,00	0,00	0,00	0,00	0,00	0,00	0,00	15.281,00	15.281,00	
55	180	AMARAJI COM DE MEDICAMENTOS LTDA - 13/01/2017 ME		13.526,04	0,00	0,00	0,00	13.526,04	0,00	0,00	0,00	0,00	0,00	0,00	13.526,04	13.526,04	
56	181	AMARAJI COM DE MEDICAMENTOS LTDA - 13/01/2017 ME		21.200,00	0,00	0,00	0,00	21.200,00	0,00	0,00	0,00	0,00	0,00	0,00	21.200,00	21.200,00	
88		AMÉLIA KARINY LINS TAVARES		260,00	0,00	260,00	0,00	0,00	0,00	0,00	0,00	0,00	0,00	0,00	260,00	260,00	
	4	Fundo Municipal de Assistência Social de Limoeiro		260,00	0,00	260,00	0,00	0,00	0,00	0,00	0,00	0,00	0,00	0,00	260,00	260,00	
		Exercício de 2017		260,00	0,00	260,00	0,00	0,00	0,00	0,00	0,00	0,00	0,00	0,00	260,00	260,00	
		21.400		260,00	0,00	260,00	0,00	0,00	0,00	0,00	0,00	0,00	0,00	0,00	260,00	260,00	
	8	Assistência Social		260,00	0,00	260,00	0,00	0,00	0,00	0,00	0,00	0,00	0,00	0,00	260,00	260,00	
		122 Administração Geral		260,00	0,00	260,00	0,00	0,00	0,00	0,00	0,00	0,00	0,00	0,00	260,00	260,00	
		21		260,00	0,00	260,00	0,00	0,00	0,00	0,00	0,00	0,00	0,00	0,00	260,00	260,00	

Documento Assinado Digitalmente por: JOSE CRISTOVAM DA SILVA FILHO, JOAO LUIS FERREIRA FILHO  
 Acesse em: http://eteclog.pe.gov.br/ppv/validaDocumento.aspx?CodigoDocumento=30784ad1-b803-9648969b5b5b2

# Prefeitura Municipal de Limoeiro

Secretaria Municipal de Fazenda

Departamento de Contabilidade

## Relatório Geral de Restos a Pagar detalhando Processados e Não Processados

Código	Nº do Empenho	Favorecido	Data	Valores Processados					Valores Não Processados					Total		
				Inscritos / Saldo Inicial do Período	Cancelados	Pagos	Anulados	Saldo a Pagar	Inscritos / Saldo Inicial do Período	Cancelados	Pagos	Anulados	Saldo a Pagar	Inscritos	Saldo a Pagar	
1124		ANA MARIA DE OLIVEIRA NETA		195,00	0,00	195,00	0,00	0,00	0,00	0,00	0,00	0,00	0,00	0,00	195,00	0,00
1		Prefeitura Municipal de Limoeiro		195,00	0,00	195,00	0,00	0,00	0,00	0,00	0,00	0,00	0,00	0,00	195,00	0,00
		Exercício de 2017		195,00	0,00	195,00	0,00	0,00	0,00	0,00	0,00	0,00	0,00	0,00	195,00	0,00
		20.600		195,00	0,00	195,00	0,00	0,00	0,00	0,00	0,00	0,00	0,00	0,00	195,00	0,00
	12	Educação		195,00	0,00	195,00	0,00	0,00	0,00	0,00	0,00	0,00	0,00	0,00	195,00	0,00
	361	Ensino Fundamental		195,00	0,00	195,00	0,00	0,00	0,00	0,00	0,00	0,00	0,00	0,00	195,00	0,00
	188			195,00	0,00	195,00	0,00	0,00	0,00	0,00	0,00	0,00	0,00	0,00	195,00	0,00
	2234			195,00	0,00	195,00	0,00	0,00	0,00	0,00	0,00	0,00	0,00	0,00	195,00	0,00
	3390.14	Diárias - Civil		195,00	0,00	195,00	0,00	0,00	0,00	0,00	0,00	0,00	0,00	0,00	195,00	0,00
		5-Recursos Próprios - (Ordinário, não vinculado)		195,00	0,00	195,00	0,00	0,00	0,00	0,00	0,00	0,00	0,00	0,00	195,00	0,00
		2.1.8.9.1.02.00 DIÁRIAS A PAGAR		195,00	0,00	195,00	0,00	0,00	0,00	0,00	0,00	0,00	0,00	0,00	195,00	0,00
		99 - SEM APLICAÇÃO		195,00	0,00	195,00	0,00	0,00	0,00	0,00	0,00	0,00	0,00	0,00	195,00	0,00
187	1110	ANA MARIA DE OLIVEIRA NETA	07/08/2017	65,00	0,00	65,00	0,00	0,00	0,00	0,00	0,00	0,00	0,00	0,00	65,00	0,00
331	1543	ANA MARIA DE OLIVEIRA NETA	05/12/2017	130,00	0,00	130,00	0,00	0,00	0,00	0,00	0,00	0,00	0,00	0,00	130,00	0,00
314		ANDERSON BARBOSA DE ALBUQUERQUE		150,00	0,00	150,00	0,00	0,00	0,00	0,00	0,00	0,00	0,00	0,00	150,00	0,00
3		Fundo Municipal de Saúde de Limoeiro		150,00	0,00	150,00	0,00	0,00	0,00	0,00	0,00	0,00	0,00	0,00	150,00	0,00
		Exercício de 2017		150,00	0,00	150,00	0,00	0,00	0,00	0,00	0,00	0,00	0,00	0,00	150,00	0,00
		21.300		150,00	0,00	150,00	0,00	0,00	0,00	0,00	0,00	0,00	0,00	0,00	150,00	0,00
	10	Saúde		150,00	0,00	150,00	0,00	0,00	0,00	0,00	0,00	0,00	0,00	0,00	150,00	0,00
	301	Atenção Básica		150,00	0,00	150,00	0,00	0,00	0,00	0,00	0,00	0,00	0,00	0,00	150,00	0,00
	21			150,00	0,00	150,00	0,00	0,00	0,00	0,00	0,00	0,00	0,00	0,00	150,00	0,00
	2275			150,00	0,00	150,00	0,00	0,00	0,00	0,00	0,00	0,00	0,00	0,00	150,00	0,00
	3390.14	Diárias - Civil		150,00	0,00	150,00	0,00	0,00	0,00	0,00	0,00	0,00	0,00	0,00	150,00	0,00

Documento Assinado Digitalmente por: JOSE CRISTOVAM DA SILVA FILHO, JOAO LUIS FERREIRA FILHO  
 Acesse em: <http://etcdospe.gov.br/gov/va/validaDocumento.aspx?Codigo=809088e-3b78-4ad1-b93-96a999b05b2>

# Prefeitura Municipal de Limoeiro

Secretaria Municipal de Fazenda

Departamento de Contabilidade

## Relatório Geral de Restos a Pagar detalhando Processados e Não Processados

Código	Nº do Empenho	Favorecido	Data	Valores Processados					Valores Não Processados					Total			
				Inscritos / Saldo Inicial do Período	Cancelados	Pagos	Anulados	Saldo a Pagar	Inscritos / Saldo Inicial do Período	Cancelados	Pagos	Anulados	Saldo a Pagar	Inscritos	Saldo a Pagar		
314		ANDERSON BARBOSA DE ALBUQUERQUE															
	3	Fundo Municipal de Saúde de Limoeiro		150,00	0,00	150,00	0,00	0,00	0,00	0,00	0,00	0,00	0,00	0,00	150,00	0,00	
		Exercício de 2017		150,00	0,00	150,00	0,00	0,00	0,00	0,00	0,00	0,00	0,00	0,00	150,00	0,00	
		21.300		150,00	0,00	150,00	0,00	0,00	0,00	0,00	0,00	0,00	0,00	0,00	150,00	0,00	
	10	Saúde		150,00	0,00	150,00	0,00	0,00	0,00	0,00	0,00	0,00	0,00	0,00	150,00	0,00	
	301	Atenção Básica		150,00	0,00	150,00	0,00	0,00	0,00	0,00	0,00	0,00	0,00	0,00	150,00	0,00	
	21			150,00	0,00	150,00	0,00	0,00	0,00	0,00	0,00	0,00	0,00	0,00	150,00	0,00	
	2275			150,00	0,00	150,00	0,00	0,00	0,00	0,00	0,00	0,00	0,00	0,00	150,00	0,00	
		5-Recursos Próprios - (Ordinário, não vinculado)		150,00	0,00	150,00	0,00	0,00	0,00	0,00	0,00	0,00	0,00	0,00	150,00	0,00	
		2.1.8.9.1.02.00 DIÁRIAS A PAGAR		150,00	0,00	150,00	0,00	0,00	0,00	0,00	0,00	0,00	0,00	0,00	150,00	0,00	
		99 - SEM APLICAÇÃO		150,00	0,00	150,00	0,00	0,00	0,00	0,00	0,00	0,00	0,00	0,00	150,00	0,00	
138	1151	ANDERSON BARBOSA DE ALBUQUERQUE	20/10/2017	100,00	0,00	100,00	0,00	0,00	0,00	0,00	0,00	0,00	0,00	0,00	100,00	0,00	
248	1445	ANDERSON BARBOSA DE ALBUQUERQUE	15/12/2017	50,00	0,00	50,00	0,00	0,00	0,00	0,00	0,00	0,00	0,00	0,00	50,00	0,00	
1313		ANDRÉ GOMES DA ROCHA															
	1	Prefeitura Municipal de Limoeiro		65,00	0,00	65,00	0,00	0,00	0,00	0,00	0,00	0,00	0,00	0,00	65,00	0,00	
		Exercício de 2017		65,00	0,00	65,00	0,00	0,00	0,00	0,00	0,00	0,00	0,00	0,00	65,00	0,00	
		20.700		65,00	0,00	65,00	0,00	0,00	0,00	0,00	0,00	0,00	0,00	0,00	65,00	0,00	
	4	Administração		65,00	0,00	65,00	0,00	0,00	0,00	0,00	0,00	0,00	0,00	0,00	65,00	0,00	
	122	Administração Geral		65,00	0,00	65,00	0,00	0,00	0,00	0,00	0,00	0,00	0,00	0,00	65,00	0,00	
	20			65,00	0,00	65,00	0,00	0,00	0,00	0,00	0,00	0,00	0,00	0,00	65,00	0,00	
	2250			65,00	0,00	65,00	0,00	0,00	0,00	0,00	0,00	0,00	0,00	0,00	65,00	0,00	
		3390.14 Diárias - Civil		65,00	0,00	65,00	0,00	0,00	0,00	0,00	0,00	0,00	0,00	0,00	65,00	0,00	
				65,00	0,00	65,00	0,00	0,00	0,00	0,00	0,00	0,00	0,00	0,00	65,00	0,00	

Documento Assinado Digitalmente por: JOSE CRISTOVAM DA SILVA FILHO, JOAO LUIS FERREIRA FILHO  
 Acesse em: http://etools.pe.gov.br/gov/validarDocumento.aspx?CodigoDocumento=8090088e-3b78-4ad1-b803-06a969d05b2

# Prefeitura Municipal de Limoeiro

Secretaria Municipal de Fazenda

Departamento de Contabilidade

## Relatório Geral de Restos a Pagar detalhando Processados e Não Processados

Código	Nº do Empenho	Favorecido	Data	Valores Processados					Valores Não Processados					Total			
				Inscritos / Saldo Inicial do Período	Cancelados	Pagos	Anulados	Saldo a Pagar	Inscritos / Saldo Inicial do Período	Cancelados	Pagos	Anulados	Saldo a Pagar	Inscritos	Saldo a Pagar		
759		ANNA CARINA FERREIRA FARIAS MESQUITA															
1		Prefeitura Municipal de Limoeiro		1.390,00	0,00	1.390,00	0,00	0,00	0,00	0,00	0,00	0,00	0,00	0,00	1.390,00	0,00	
		Exercício de 2017		1.390,00	0,00	1.390,00	0,00	0,00	0,00	0,00	0,00	0,00	0,00	0,00	1.390,00	0,00	
		20.600		1.390,00	0,00	1.390,00	0,00	0,00	0,00	0,00	0,00	0,00	0,00	0,00	1.390,00	0,00	
	12	Educação		1.390,00	0,00	1.390,00	0,00	0,00	0,00	0,00	0,00	0,00	0,00	0,00	1.390,00	0,00	
	365	Educação Infantil		1.390,00	0,00	1.390,00	0,00	0,00	0,00	0,00	0,00	0,00	0,00	0,00	1.390,00	0,00	
	190			1.090,00	0,00	1.090,00	0,00	0,00	0,00	0,00	0,00	0,00	0,00	0,00	1.090,00	0,00	
	2240			1.090,00	0,00	1.090,00	0,00	0,00	0,00	0,00	0,00	0,00	0,00	0,00	1.090,00	0,00	
	3390.30	Material de Consumo		1.090,00	0,00	1.090,00	0,00	0,00	0,00	0,00	0,00	0,00	0,00	0,00	1.090,00	0,00	
		5-Recursos Próprios - (Ordinário, não vinculado)		1.090,00	0,00	1.090,00	0,00	0,00	0,00	0,00	0,00	0,00	0,00	0,00	1.090,00	0,00	
		2.1.3.1.1.01.02 FORNECEDORES A CURTO PRAZO DO EXERCÍCIO		1.090,00	0,00	1.090,00	0,00	0,00	0,00	0,00	0,00	0,00	0,00	0,00	1.090,00	0,00	
		99 - SEM APLICAÇÃO		1.090,00	0,00	1.090,00	0,00	0,00	0,00	0,00	0,00	0,00	0,00	0,00	1.090,00	0,00	
132	738	ANNA CARINA FERREIRA FARIAS MESQUITA	15/05/2017	1.090,00	0,00	1.090,00	0,00	0,00	0,00	0,00	0,00	0,00	0,00	0,00	1.090,00	0,00	
	366	Educação de Jovens e Adultos															
	187			300,00	0,00	300,00	0,00	0,00	0,00	0,00	0,00	0,00	0,00	0,00	300,00	0,00	
	2241			300,00	0,00	300,00	0,00	0,00	0,00	0,00	0,00	0,00	0,00	0,00	300,00	0,00	
	3390.30	Material de Consumo		300,00	0,00	300,00	0,00	0,00	0,00	0,00	0,00	0,00	0,00	0,00	300,00	0,00	
		5-Recursos Próprios - (Ordinário, não vinculado)		300,00	0,00	300,00	0,00	0,00	0,00	0,00	0,00	0,00	0,00	0,00	300,00	0,00	
		2.1.3.1.1.01.02 FORNECEDORES A CURTO PRAZO DO EXERCÍCIO		300,00	0,00	300,00	0,00	0,00	0,00	0,00	0,00	0,00	0,00	0,00	300,00	0,00	
		99 - SEM APLICAÇÃO		300,00	0,00	300,00	0,00	0,00	0,00	0,00	0,00	0,00	0,00	0,00	300,00	0,00	
133	739	ANNA CARINA FERREIRA FARIAS MESQUITA	15/05/2017	300,00	0,00	300,00	0,00	0,00	0,00	0,00	0,00	0,00	0,00	0,00	300,00	0,00	

Documento Assinado Digitalmente por: JOSE CRISTOVAM DA SILVA FILHO, JOAO LUIS FERREIRA FILHO  
 Acesse em: <http://etools.pe.gov.br/gpp/validarDocumento.aspx?CodigoDocumento=8190088e-3b78-4a41-b83-964969465b2>

# Prefeitura Municipal de Limoeiro

Secretaria Municipal de Fazenda

Departamento de Contabilidade

## Relatório Geral de Restos a Pagar detalhando Processados e Não Processados

Código	Nº do Empenho	Favorecido	Data	Valores Processados					Valores Não Processados					Total			
				Inscritos / Saldo Inicial do Período	Cancelados	Pagos	Anulados	Saldo a Pagar	Inscritos / Saldo Inicial do Período	Cancelados	Pagos	Anulados	Saldo a Pagar	Inscritos	Saldo a Pagar		
759		ANNA CARINA FERREIRA FARIAS MESQUITA															
	1	Prefeitura Municipal de Limoeiro		1.390,00	0,00	1.390,00	0,00	0,00	0,00	0,00	0,00	0,00	0,00	0,00	1.390,00	0,00	
				1.390,00	0,00	1.390,00	0,00	0,00	0,00	0,00	0,00	0,00	0,00	0,00	1.390,00	0,00	
1133		ARLINDO BARBOSA DA COSTA NETO															
	1	Prefeitura Municipal de Limoeiro		0,00	0,00	0,00	0,00	0,00	2.100,00	0,00	480,00	0,00	1.620,00	2.100,00	1.620,00	0,00	
				0,00	0,00	0,00	0,00	0,00	2.100,00	0,00	480,00	0,00	1.620,00	2.100,00	1.620,00	0,00	
		Exercício de 2017		0,00	0,00	0,00	0,00	0,00	2.100,00	0,00	480,00	0,00	1.620,00	2.100,00	1.620,00	0,00	
		20.600		0,00	0,00	0,00	0,00	0,00	2.100,00	0,00	480,00	0,00	1.620,00	2.100,00	1.620,00	0,00	
		27 Desporto e Lazer		0,00	0,00	0,00	0,00	0,00	2.100,00	0,00	480,00	0,00	1.620,00	2.100,00	1.620,00	0,00	
		122 Administração Geral		0,00	0,00	0,00	0,00	0,00	2.100,00	0,00	480,00	0,00	1.620,00	2.100,00	1.620,00	0,00	
		21		0,00	0,00	0,00	0,00	0,00	2.100,00	0,00	480,00	0,00	1.620,00	2.100,00	1.620,00	0,00	
		2245		0,00	0,00	0,00	0,00	0,00	2.100,00	0,00	480,00	0,00	1.620,00	2.100,00	1.620,00	0,00	
		3390.36 Outros Serviços de Terceiros - Pessoa Física		0,00	0,00	0,00	0,00	0,00	2.100,00	0,00	480,00	0,00	1.620,00	2.100,00	1.620,00	0,00	
		5-Recursos Próprios - (Ordinário, não vinculado)		0,00	0,00	0,00	0,00	0,00	2.100,00	0,00	480,00	0,00	1.620,00	2.100,00	1.620,00	0,00	
		2.1.3.1.1.01.02 FORNECEDORES A CURTO PRAZO DO EXERCÍCIO		0,00	0,00	0,00	0,00	0,00	2.100,00	0,00	480,00	0,00	1.620,00	2.100,00	1.620,00	0,00	
		99 - SEM APLICAÇÃO		0,00	0,00	0,00	0,00	0,00	2.100,00	0,00	480,00	0,00	1.620,00	2.100,00	1.620,00	0,00	
199	1130	ARLINDO BARBOSA DA COSTA NETO	10/08/2017	0,00	0,00	0,00	0,00	0,00	2.100,00	0,00	480,00	0,00	1.620,00	2.100,00	1.620,00	0,00	
65		ASSIESPE															
	5	Faculdade de Ciências da Administração de Limoeiro		5.622,00	0,00	5.622,00	0,00	0,00	0,00	0,00	0,00	0,00	0,00	5.622,00	0,00	0,00	
				5.622,00	0,00	5.622,00	0,00	0,00	0,00	0,00	0,00	0,00	0,00	5.622,00	0,00	0,00	
		Exercício de 2017		5.622,00	0,00	5.622,00	0,00	0,00	0,00	0,00	0,00	0,00	0,00	5.622,00	0,00	0,00	
		21.600		5.622,00	0,00	5.622,00	0,00	0,00	0,00	0,00	0,00	0,00	0,00	5.622,00	0,00	0,00	
		12 Educação		5.622,00	0,00	5.622,00	0,00	0,00	0,00	0,00	0,00	0,00	0,00	5.622,00	0,00	0,00	
		122 Administração Geral		5.622,00	0,00	5.622,00	0,00	0,00	0,00	0,00	0,00	0,00	0,00	5.622,00	0,00	0,00	
		21		5.622,00	0,00	5.622,00	0,00	0,00	0,00	0,00	0,00	0,00	0,00	5.622,00	0,00	0,00	

Documento Assinado Digitalmente por: JOSE CRISTOVAM DA SILVA FILHO, JOAO LUIS FERREIRA FILHO  
 Acesse em: [http://etecaf.pe.gov.br/portal/validaDoc.asp?codigo\\_documento:1030088&36784&10803196a969b651b2](http://etecaf.pe.gov.br/portal/validaDoc.asp?codigo_documento:1030088&36784&10803196a969b651b2)

**Prefeitura Municipal de Limoeiro**  
 Secretaria Municipal de Fazenda  
 Departamento de Contabilidade  
 Relatório Geral de Restos a Pagar detalhando Processados e Não Processados

Código	Nº do Empenho	Favorecido	Data	Valores Processados					Valores Não Processados					Total		
				Inscritos / Saldo Inicial do Período	Cancelados	Pagos	Anulados	Saldo a Pagar	Inscritos / Saldo Inicial do Período	Cancelados	Pagos	Anulados	Saldo a Pagar	Inscritos	Saldo a Pagar	
65		ASSIESPE														
	5	Faculdade de Ciências da Administração de Limoeiro		5.622,00	0,00	5.622,00	0,00	0,00	0,00	0,00	0,00	0,00	0,00	5.622,00	0,00	
		Exercício de 2017		5.622,00	0,00	5.622,00	0,00	0,00	0,00	0,00	0,00	0,00	0,00	5.622,00	0,00	
		21.600		5.622,00	0,00	5.622,00	0,00	0,00	0,00	0,00	0,00	0,00	0,00	5.622,00	0,00	
	12	Educação		5.622,00	0,00	5.622,00	0,00	0,00	0,00	0,00	0,00	0,00	0,00	5.622,00	0,00	
	122	Administração Geral		5.622,00	0,00	5.622,00	0,00	0,00	0,00	0,00	0,00	0,00	0,00	5.622,00	0,00	
		2304		5.622,00	0,00	5.622,00	0,00	0,00	0,00	0,00	0,00	0,00	0,00	5.622,00	0,00	
		3390.39	Outros Serviços de Terceiros - Pessoa Jurídica	5.622,00	0,00	5.622,00	0,00	0,00	0,00	0,00	0,00	0,00	0,00	5.622,00	0,00	
		11-Outros		5.622,00	0,00	5.622,00	0,00	0,00	0,00	0,00	0,00	0,00	0,00	5.622,00	0,00	
		2.1.3.1.1.01.01	FORNECEDORES A CURTO PRAZO DO EXERCÍCIO	5.622,00	0,00	5.622,00	0,00	0,00	0,00	0,00	0,00	0,00	0,00	5.622,00	0,00	
		99 - SEM APLICAÇÃO		5.622,00	0,00	5.622,00	0,00	0,00	0,00	0,00	0,00	0,00	0,00	5.622,00	0,00	
20	581	ASSIESPE	01/12/2017	2.811,00	0,00	2.811,00	0,00	0,00	0,00	0,00	0,00	0,00	0,00	2.811,00	0,00	
21	582	ASSIESPE	01/12/2017	2.811,00	0,00	2.811,00	0,00	0,00	0,00	0,00	0,00	0,00	0,00	2.811,00	0,00	
435		ASSOC DOS AGENTES COMUNITARIO DE SAÚDE DE LIMOEIRO														
	4	Fundo Municipal de Assistência Social de Limoeiro		16.300,97	0,00	7.872,70	0,00	8.428,27	0,00	0,00	0,00	0,00	0,00	16.300,97	8.428,27	
		Exercício de 2017		16.300,97	0,00	7.872,70	0,00	8.428,27	0,00	0,00	0,00	0,00	0,00	16.300,97	8.428,27	
		21.400		16.300,97	0,00	7.872,70	0,00	8.428,27	0,00	0,00	0,00	0,00	0,00	16.300,97	8.428,27	
	8	Assistência Social		16.300,97	0,00	7.872,70	0,00	8.428,27	0,00	0,00	0,00	0,00	0,00	16.300,97	8.428,27	
	122	Administração Geral		16.300,97	0,00	7.872,70	0,00	8.428,27	0,00	0,00	0,00	0,00	0,00	16.300,97	8.428,27	
	21			16.300,97	0,00	7.872,70	0,00	8.428,27	0,00	0,00	0,00	0,00	0,00	16.300,97	8.428,27	
	2291			16.300,97	0,00	7.872,70	0,00	8.428,27	0,00	0,00	0,00	0,00	0,00	16.300,97	8.428,27	
		3191.13	Contribuições Patronais (19)(I)	16.300,97	0,00	7.872,70	0,00	8.428,27	0,00	0,00	0,00	0,00	0,00	16.300,97	8.428,27	
				16.300,97	0,00	7.872,70	0,00	8.428,27	0,00	0,00	0,00	0,00	0,00	16.300,97	8.428,27	

Documento Assinado Digitalmente por: JOSE CRISTOVAM DA SILVA FILHO, JOAO LUIS FERREIRA FILHO  
 Acesse em: http://etools.pe.gov.br/validar/DocId:sgmCodigo:do documento: 8090088e-3b78-4ad1-b8b3-06a969b05b2

**Prefeitura Municipal de Limoeiro**  
 Secretaria Municipal de Fazenda  
 Departamento de Contabilidade  
 Relatório Geral de Restos a Pagar detalhando Processados e Não Processados

Código	Nº do Empenho	Favorecido	Data	Valores Processados					Valores Não Processados					Total		
				Inscritos / Saldo Inicial do Período	Cancelados	Pagos	Anulados	Saldo a Pagar	Inscritos / Saldo Inicial do Período	Cancelados	Pagos	Anulados	Saldo a Pagar	Inscritos	Saldo a Pagar	
435		<b>ASSOC DOS AGENTES COMUNITARIO DE SAÚDE DE LIMOEIRO</b>			16.300,97	0,00	7.872,70	0,00	8.428,27	0,00	0,00	0,00	0,00	0,00	16.300,97	8.428,27
4		<b>Fundo Municipal de Assistência Social de Limoeiro</b>														
		<b>Exercício de 2017</b>			16.300,97	0,00	7.872,70	0,00	8.428,27	0,00	0,00	0,00	0,00	0,00	16.300,97	8.428,27
		<b>21.400</b>			16.300,97	0,00	7.872,70	0,00	8.428,27	0,00	0,00	0,00	0,00	0,00	16.300,97	8.428,27
	8	Assistência Social			16.300,97	0,00	7.872,70	0,00	8.428,27	0,00	0,00	0,00	0,00	0,00	16.300,97	8.428,27
	122	Administração Geral			16.300,97	0,00	7.872,70	0,00	8.428,27	0,00	0,00	0,00	0,00	0,00	16.300,97	8.428,27
	21				16.300,97	0,00	7.872,70	0,00	8.428,27	0,00	0,00	0,00	0,00	0,00	16.300,97	8.428,27
	2291				16.300,97	0,00	7.872,70	0,00	8.428,27	0,00	0,00	0,00	0,00	0,00	16.300,97	8.428,27
	3191.13	Contribuições Patronais (19)(I)			16.300,97	0,00	7.872,70	0,00	8.428,27	0,00	0,00	0,00	0,00	0,00	16.300,97	8.428,27
	8-Recursos Transferidos pelo FNAS				16.300,97	0,00	7.872,70	0,00	8.428,27	0,00	0,00	0,00	0,00	0,00	16.300,97	8.428,27
	2.1.1.4.2.01.00	CONTRIBUIÇÃO A REGIME PRÓPRIO DE PREVIDÊNCIA (RPPS)			16.300,97	0,00	7.872,70	0,00	8.428,27	0,00	0,00	0,00	0,00	0,00	16.300,97	8.428,27
	99 - SEM APLICAÇÃO				16.300,97	0,00	7.872,70	0,00	8.428,27	0,00	0,00	0,00	0,00	0,00	16.300,97	8.428,27
8	29	ASSOC DOS AGENTES SAÚDE DE LIMOEIRO	COMUNITARIO DE 06/01/2017	1.028,72	0,00	0,00	0,00	1.028,72	0,00	0,00	0,00	0,00	0,00	1.028,72	1.028,72	
9	30	ASSOC DOS AGENTES SAÚDE DE LIMOEIRO	COMUNITARIO DE 06/01/2017	562,20	0,00	0,00	0,00	562,20	0,00	0,00	0,00	0,00	0,00	562,20	562,20	
10	31	ASSOC DOS AGENTES SAÚDE DE LIMOEIRO	COMUNITARIO DE 06/01/2017	5.275,03	0,00	0,00	0,00	5.275,03	0,00	0,00	0,00	0,00	0,00	5.275,03	5.275,03	
28	121	ASSOC DOS AGENTES SAÚDE DE LIMOEIRO	COMUNITARIO DE 03/03/2017	379,03	0,00	379,03	0,00	0,00	0,00	0,00	0,00	0,00	0,00	379,03	0,00	
29	122	ASSOC DOS AGENTES SAÚDE DE LIMOEIRO	COMUNITARIO DE 03/03/2017	7.493,67	0,00	7.493,67	0,00	0,00	0,00	0,00	0,00	0,00	0,00	7.493,67	0,00	
139	534	ASSOC DOS AGENTES SAÚDE DE LIMOEIRO	COMUNITARIO DE 29/12/2017	1.562,32	0,00	0,00	0,00	1.562,32	0,00	0,00	0,00	0,00	0,00	1.562,32	1.562,32	
433		<b>ASSOC. DOS GUARDAS MUNICIPAIS E AG. DE TRANSITO DO</b>			212.503,31	0,00	0,00	0,00	212.503,31	0,00	0,00	0,00	0,00	212.503,31	212.503,31	
4		<b>Fundo Municipal de Assistência Social de Limoeiro</b>														
		<b>Exercício de 2017</b>			212.503,31	0,00	0,00	0,00	212.503,31	0,00	0,00	0,00	0,00	212.503,31	212.503,31	
		<b>21.400</b>			212.503,31	0,00	0,00	0,00	212.503,31	0,00	0,00	0,00	0,00	212.503,31	212.503,31	
	8	Assistência Social			212.503,31	0,00	0,00	0,00	212.503,31	0,00	0,00	0,00	0,00	212.503,31	212.503,31	
					212.503,31	0,00	0,00	0,00	212.503,31	0,00	0,00	0,00	0,00	212.503,31	212.503,31	

Documento Assinado Digitalmente por: JOSE CRISTOVAM DA SILVA FILHO, JOAO LUIS FERREIRA FILHO  
 Acesse em: http://etodoc.pe.gov.br/gp/va/valida/DosAssinados.seam?Codigo do documento: 83800888-3e78-4ad1-b8b3-06a9696b65b2

**Prefeitura Municipal de Limoeiro**  
 Secretaria Municipal de Fazenda  
 Departamento de Contabilidade  
 Relatório Geral de Restos a Pagar detalhando Processados e Não Processados

Código	Nº do Empenho	Favorecido	Data	Valores Processados					Valores Não Processados					Total			
				Inscritos / Saldo Inicial do Período	Cancelados	Pagos	Anulados	Saldo a Pagar	Inscritos / Saldo Inicial do Período	Cancelados	Pagos	Anulados	Saldo a Pagar	Inscritos	Saldo a Pagar		
433		ASSOC. DOS GUARDAS MUNICIPAIS E AG. DE TRANSITO DO															
				212.503,31	0,00	0,00	0,00	212.503,31	0,00	0,00	0,00	0,00	0,00	212.503,31	212.503,31		
4		Fundo Municipal de Assistência Social de Limoeiro															
				212.503,31	0,00	0,00	0,00	212.503,31	0,00	0,00	0,00	0,00	0,00	212.503,31	212.503,31		
		Exercício de 2017		212.503,31	0,00	0,00	0,00	212.503,31	0,00	0,00	0,00	0,00	0,00	212.503,31	212.503,31		
		21.400															
				212.503,31	0,00	0,00	0,00	212.503,31	0,00	0,00	0,00	0,00	0,00	212.503,31	212.503,31		
		8 Assistência Social															
				212.503,31	0,00	0,00	0,00	212.503,31	0,00	0,00	0,00	0,00	0,00	212.503,31	212.503,31		
		122 Administração Geral															
				212.503,31	0,00	0,00	0,00	212.503,31	0,00	0,00	0,00	0,00	0,00	212.503,31	212.503,31		
		21															
				212.503,31	0,00	0,00	0,00	212.503,31	0,00	0,00	0,00	0,00	0,00	212.503,31	212.503,31		
		2291															
				212.503,31	0,00	0,00	0,00	212.503,31	0,00	0,00	0,00	0,00	0,00	212.503,31	212.503,31		
		3190.13 Obrigações Patronais															
				212.503,31	0,00	0,00	0,00	212.503,31	0,00	0,00	0,00	0,00	0,00	212.503,31	212.503,31		
		8-Recursos Transferidos pelo FNAS															
				212.503,31	0,00	0,00	0,00	212.503,31	0,00	0,00	0,00	0,00	0,00	212.503,31	212.503,31		
		2.1.1.4.2.01.00 CONTRIBUIÇÃO A REGIME PRÓPRIO DE PREVIDÊNCIA (RPPS)															
				212.503,31	0,00	0,00	0,00	212.503,31	0,00	0,00	0,00	0,00	0,00	212.503,31	212.503,31		
		99 - SEM APLICAÇÃO															
				212.503,31	0,00	0,00	0,00	212.503,31	0,00	0,00	0,00	0,00	0,00	212.503,31	212.503,31		
23	80	ASSOC. DOS GUARDAS MUNICIPAIS E AG. 23/01/2017 DE TRANSITO DO		2.766,02	0,00	0,00	0,00	2.766,02	0,00	0,00	0,00	0,00	0,00	2.766,02	2.766,02		
24	81	ASSOC. DOS GUARDAS MUNICIPAIS E AG. 23/01/2017 DE TRANSITO DO		10.165,40	0,00	0,00	0,00	10.165,40	0,00	0,00	0,00	0,00	0,00	10.165,40	10.165,40		
25	82	ASSOC. DOS GUARDAS MUNICIPAIS E AG. 23/01/2017 DE TRANSITO DO		65.941,82	0,00	0,00	0,00	65.941,82	0,00	0,00	0,00	0,00	0,00	65.941,82	65.941,82		
140	535	ASSOC. DOS GUARDAS MUNICIPAIS E AG. 29/12/2017 DE TRANSITO DO		110.856,24	0,00	0,00	0,00	110.856,24	0,00	0,00	0,00	0,00	0,00	110.856,24	110.856,24		
141	536	ASSOC. DOS GUARDAS MUNICIPAIS E AG. 29/12/2017 DE TRANSITO DO		15.014,09	0,00	0,00	0,00	15.014,09	0,00	0,00	0,00	0,00	0,00	15.014,09	15.014,09		
142	537	ASSOC. DOS GUARDAS MUNICIPAIS E AG. 29/12/2017 DE TRANSITO DO		7.759,74	0,00	0,00	0,00	7.759,74	0,00	0,00	0,00	0,00	0,00	7.759,74	7.759,74		
101		ASSOCIAÇÃO ATLETICA BANCO DO BRASIL-AABB															
				3.328,00	0,00	3.328,00	0,00	0,00	0,00	0,00	0,00	0,00	0,00	3.328,00	0,00		
1		Prefeitura Municipal de Limoeiro															
				3.328,00	0,00	3.328,00	0,00	0,00	0,00	0,00	0,00	0,00	0,00	3.328,00	0,00		
		Exercício de 2017		3.328,00	0,00	3.328,00	0,00	0,00	0,00	0,00	0,00	0,00	0,00	3.328,00	0,00		
		20.600															
				3.328,00	0,00	3.328,00	0,00	0,00	0,00	0,00	0,00	0,00	0,00	3.328,00	0,00		
		12 Educação															
				3.328,00	0,00	3.328,00	0,00	0,00	0,00	0,00	0,00	0,00	0,00	3.328,00	0,00		

Documento Assinado Digitalmente por: JOSE CRISTOVAM DA SILVA FILHO, JOAO LUIS FERREIRA FILHO  
 Asses em <http://etecafaz.pe.gov.br/pp/validaDocumento.asp?Codigo=8300888-32784411883-0649696b65b2>

# Prefeitura Municipal de Limoeiro

Secretaria Municipal de Fazenda

Departamento de Contabilidade

## Relatório Geral de Restos a Pagar detalhando Processados e Não Processados

Código	Nº do Empenho	Favorecido	Data	Valores Processados					Valores Não Processados					Total	
				Inscritos / Saldo Inicial do Período	Cancelados	Pagos	Anulados	Saldo a Pagar	Inscritos / Saldo Inicial do Período	Cancelados	Pagos	Anulados	Saldo a Pagar	Inscritos	Saldo a Pagar
1308		ASSOCIAÇÃO DOS PASTORES E LÍDERES EVANGÉLICOS DE L		2.000,00	0,00	0,00	0,00	2.000,00	0,00	0,00	0,00	0,00	0,00	2.000,00	2.000,00
1		Prefeitura Municipal de Limoeiro		2.000,00	0,00	0,00	0,00	2.000,00	0,00	0,00	0,00	0,00	0,00	2.000,00	2.000,00
		Exercício de 2017		2.000,00	0,00	0,00	0,00	2.000,00	0,00	0,00	0,00	0,00	0,00	2.000,00	2.000,00
		20.900		2.000,00	0,00	0,00	0,00	2.000,00	0,00	0,00	0,00	0,00	0,00	2.000,00	2.000,00
		13		2.000,00	0,00	0,00	0,00	2.000,00	0,00	0,00	0,00	0,00	0,00	2.000,00	2.000,00
		Cultura		2.000,00	0,00	0,00	0,00	2.000,00	0,00	0,00	0,00	0,00	0,00	2.000,00	2.000,00
		392		2.000,00	0,00	0,00	0,00	2.000,00	0,00	0,00	0,00	0,00	0,00	2.000,00	2.000,00
		Difusão Cultural		2.000,00	0,00	0,00	0,00	2.000,00	0,00	0,00	0,00	0,00	0,00	2.000,00	2.000,00
		247		2.000,00	0,00	0,00	0,00	2.000,00	0,00	0,00	0,00	0,00	0,00	2.000,00	2.000,00
		2257		2.000,00	0,00	0,00	0,00	2.000,00	0,00	0,00	0,00	0,00	0,00	2.000,00	2.000,00
		3390.39		2.000,00	0,00	0,00	0,00	2.000,00	0,00	0,00	0,00	0,00	0,00	2.000,00	2.000,00
		Outros Serviços de Terceiros - Pessoa Jurídica		2.000,00	0,00	0,00	0,00	2.000,00	0,00	0,00	0,00	0,00	0,00	2.000,00	2.000,00
		5-Recursos Próprios - (Ordinário, não vinculado)		2.000,00	0,00	0,00	0,00	2.000,00	0,00	0,00	0,00	0,00	0,00	2.000,00	2.000,00
		2.1.3.1.1.01.01		2.000,00	0,00	0,00	0,00	2.000,00	0,00	0,00	0,00	0,00	0,00	2.000,00	2.000,00
		FORNECEDORES A CURTO PRAZO DO EXERCÍCIO		2.000,00	0,00	0,00	0,00	2.000,00	0,00	0,00	0,00	0,00	0,00	2.000,00	2.000,00
		99 - SEM APLICAÇÃO		2.000,00	0,00	0,00	0,00	2.000,00	0,00	0,00	0,00	0,00	0,00	2.000,00	2.000,00
352	1569	ASSOCIAÇÃO DOS PASTORES E LÍDERES EVANGÉLICOS DE L	06/12/2017	2.000,00	0,00	0,00	0,00	2.000,00	0,00	0,00	0,00	0,00	0,00	2.000,00	2.000,00
203		ASSOCIAÇÃO FRANCISCANA DE MARISTELA		2.800,00	0,00	2.800,00	0,00	0,00	700,00	0,00	700,00	0,00	0,00	3.500,00	0,00
1		Prefeitura Municipal de Limoeiro		2.800,00	0,00	2.800,00	0,00	0,00	700,00	0,00	700,00	0,00	0,00	3.500,00	0,00
		Exercício de 2017		2.800,00	0,00	2.800,00	0,00	0,00	700,00	0,00	700,00	0,00	0,00	3.500,00	0,00
		20.600		2.800,00	0,00	2.800,00	0,00	0,00	700,00	0,00	700,00	0,00	0,00	3.500,00	0,00
		12		2.800,00	0,00	2.800,00	0,00	0,00	700,00	0,00	700,00	0,00	0,00	3.500,00	0,00
		Educação		2.800,00	0,00	2.800,00	0,00	0,00	700,00	0,00	700,00	0,00	0,00	3.500,00	0,00
		361		2.800,00	0,00	2.800,00	0,00	0,00	700,00	0,00	700,00	0,00	0,00	3.500,00	0,00
		Ensino Fundamental		2.800,00	0,00	2.800,00	0,00	0,00	700,00	0,00	700,00	0,00	0,00	3.500,00	0,00
		188		2.800,00	0,00	2.800,00	0,00	0,00	700,00	0,00	700,00	0,00	0,00	3.500,00	0,00
		2234		2.800,00	0,00	2.800,00	0,00	0,00	700,00	0,00	700,00	0,00	0,00	3.500,00	0,00
		3390.39		2.800,00	0,00	2.800,00	0,00	0,00	700,00	0,00	700,00	0,00	0,00	3.500,00	0,00
		Outros Serviços de Terceiros - Pessoa Jurídica		2.800,00	0,00	2.800,00	0,00	0,00	700,00	0,00	700,00	0,00	0,00	3.500,00	0,00

Documento Assinado Digitalmente por: JOSE CRISTOVAM DA SILVA FILHO, JOAO LUIS FERREIRA FILHO  
 Acesse em: <http://etools.pe.gov.br/ppv/validarDocumento.aspx?CodigoDocumento=8390088e-3b78-4ad1-b833-95069db5b2>

# Prefeitura Municipal de Limoeiro

Secretaria Municipal de Fazenda

Departamento de Contabilidade

## Relatório Geral de Restos a Pagar detalhando Processados e Não Processados

Código	Nº do Empenho	Favorecido	Data	Valores Processados					Valores Não Processados					Total			
				Inscritos / Saldo Inicial do Período	Cancelados	Pagos	Anulados	Saldo a Pagar	Inscritos / Saldo Inicial do Período	Cancelados	Pagos	Anulados	Saldo a Pagar	Inscritos	Saldo a Pagar		
203		ASSOCIAÇÃO FRANCISCANA DE MARISTELA															
	1	Prefeitura Municipal de Limoeiro		2.800,00	0,00	2.800,00	0,00	0,00	700,00	0,00	700,00	0,00	0,00	3.500,00	0,00		
		Exercício de 2017		2.800,00	0,00	2.800,00	0,00	0,00	700,00	0,00	700,00	0,00	0,00	3.500,00	0,00		
		20.600		2.800,00	0,00	2.800,00	0,00	0,00	700,00	0,00	700,00	0,00	0,00	3.500,00	0,00		
	12	Educação		2.800,00	0,00	2.800,00	0,00	0,00	700,00	0,00	700,00	0,00	0,00	3.500,00	0,00		
	361	Ensino Fundamental		2.800,00	0,00	2.800,00	0,00	0,00	700,00	0,00	700,00	0,00	0,00	3.500,00	0,00		
	188			2.800,00	0,00	2.800,00	0,00	0,00	700,00	0,00	700,00	0,00	0,00	3.500,00	0,00		
	2234			2.800,00	0,00	2.800,00	0,00	0,00	700,00	0,00	700,00	0,00	0,00	3.500,00	0,00		
		5-Recursos Próprios - (Ordinário, não vinculado)		2.800,00	0,00	2.800,00	0,00	0,00	700,00	0,00	700,00	0,00	0,00	3.500,00	0,00		
		2.1.3.1.1.01.01 FORNECEDORES A CURTO PRAZO DO EXERCÍCIO		700,00	0,00	700,00	0,00	0,00	0,00	0,00	0,00	0,00	0,00	700,00	0,00		
		99 - SEM APLICAÇÃO		700,00	0,00	700,00	0,00	0,00	0,00	0,00	0,00	0,00	0,00	700,00	0,00		
447	1689	ASSOCIAÇÃO FRANCISCANA DE MARISTELA	29/12/2017	700,00	0,00	700,00	0,00	0,00	0,00	0,00	0,00	0,00	0,00	700,00	0,00		
		2.1.3.1.1.01.02 FORNECEDORES A CURTO PRAZO DO EXERCÍCIO		2.100,00	0,00	2.100,00	0,00	0,00	700,00	0,00	700,00	0,00	0,00	2.800,00	0,00		
		99 - SEM APLICAÇÃO		2.100,00	0,00	2.100,00	0,00	0,00	700,00	0,00	700,00	0,00	0,00	2.800,00	0,00		
94	402	ASSOCIAÇÃO FRANCISCANA DE MARISTELA	23/02/2017	700,00	0,00	700,00	0,00	0,00	700,00	0,00	700,00	0,00	0,00	1.400,00	0,00		
95	404	ASSOCIAÇÃO FRANCISCANA DE MARISTELA	23/02/2017	1.400,00	0,00	1.400,00	0,00	0,00	0,00	0,00	0,00	0,00	0,00	1.400,00	0,00		
77		ASSOCIAÇÃO MOKITI OKADA - MOA															
	1	Prefeitura Municipal de Limoeiro		8.500,00	0,00	3.400,00	0,00	5.100,00	0,00	0,00	0,00	0,00	0,00	8.500,00	5.100,00		
		Exercício de 2017		8.500,00	0,00	3.400,00	0,00	5.100,00	0,00	0,00	0,00	0,00	0,00	8.500,00	5.100,00		
		20.500		8.500,00	0,00	3.400,00	0,00	5.100,00	0,00	0,00	0,00	0,00	0,00	8.500,00	5.100,00		
	8	Assistência Social		8.500,00	0,00	3.400,00	0,00	5.100,00	0,00	0,00	0,00	0,00	0,00	8.500,00	5.100,00		
	244	Assistência Comunitária		8.500,00	0,00	3.400,00	0,00	5.100,00	0,00	0,00	0,00	0,00	0,00	8.500,00	5.100,00		

Documento Assinado Digitalmente por: JOSE CRISTOVAM DA SILVA FILHO, JOAO LUIS FERREIRA FILHO  
 Acesse em: <http://etce.org.pe.gov.br/gg/va/validaDoc.seam?CodigoDocumento=8049088e3b78e4d112803196a9695b0512>

# Prefeitura Municipal de Limoeiro

Secretaria Municipal de Fazenda

Departamento de Contabilidade

## Relatório Geral de Restos a Pagar detalhando Processados e Não Processados

Código	Nº do Empenho	Favorecido	Data	Valores Processados					Valores Não Processados					Total			
				Inscritos / Saldo Inicial do Período	Cancelados	Pagos	Anulados	Saldo a Pagar	Inscritos / Saldo Inicial do Período	Cancelados	Pagos	Anulados	Saldo a Pagar	Inscritos	Saldo a Pagar		
77		ASSOCIAÇÃO MOKITI OKADA - MOA															
	1	Prefeitura Municipal de Limoeiro															
		Exercício de 2017															
		20.500															
	8	Assistência Social															
		486															
		2228															
		3350.43 Subvenções Sociais															
		5-Recursos Próprios - (Ordinário, não vinculado)															
		2.1.8.9.1.12.00 SUBVENÇÕES A PAGAR															
		99 - SEM APLICAÇÃO															
87	347	ASSOCIAÇÃO MOKITI OKADA - MOA	01/02/2017	8.500,00	0,00	3.400,00	0,00	5.100,00	0,00	0,00	0,00	0,00	0,00	0,00	8.500,00	5.100,00	
				8.500,00	0,00	3.400,00	0,00	5.100,00	0,00	0,00	0,00	0,00	0,00	0,00	8.500,00	5.100,00	
16		AUDITE CONSULTORES LTDA - EPP															
	5	Faculdade de Ciências da Administração de Limoeiro															
		Exercício de 2017															
		21.600															
	12	Educação															
		122 Administração Geral															
		21															
		2304															
		3390.36 Outros Serviços de Terceiros - Pessoa Física															
		11-Outros															

Documento Assinado Digitalmente por: JOSE CRISTOVAM DA SILVA FILHO, JOAO LUIS FERREIRA FILHO  
 Acesse em: <http://etools.pe.gov.br/pp/validaDoc.shtm>  
 Código do documento: 8000088e-3b78-4d1-b93-96a999b5b2

# Prefeitura Municipal de Limoeiro

Secretaria Municipal de Fazenda

Departamento de Contabilidade

## Relatório Geral de Restos a Pagar detalhando Processados e Não Processados

Código	Nº do Empenho	Favorecido	Data	Valores Processados					Valores Não Processados					Total		
				Inscritos / Saldo Inicial do Período	Cancelados	Pagos	Anulados	Saldo a Pagar	Inscritos / Saldo Inicial do Período	Cancelados	Pagos	Anulados	Saldo a Pagar	Inscritos	Saldo a Pagar	
16		AUDITE CONSULTORES LTDA - EPP														
	5	Faculdade de Ciências da Administração de Limoeiro		3.000,00	0,00	3.000,00	0,00	0,00	15.000,00	0,00	9.000,00	0,00	6.000,00	18.000,00	6.000,00	
		Exercício de 2017		3.000,00	0,00	3.000,00	0,00	0,00	15.000,00	0,00	9.000,00	0,00	6.000,00	18.000,00	6.000,00	
		21.600		3.000,00	0,00	3.000,00	0,00	0,00	15.000,00	0,00	9.000,00	0,00	6.000,00	18.000,00	6.000,00	
	12	Educação		3.000,00	0,00	3.000,00	0,00	0,00	15.000,00	0,00	9.000,00	0,00	6.000,00	18.000,00	6.000,00	
	122	Administração Geral		3.000,00	0,00	3.000,00	0,00	0,00	15.000,00	0,00	9.000,00	0,00	6.000,00	18.000,00	6.000,00	
	21			3.000,00	0,00	3.000,00	0,00	0,00	15.000,00	0,00	9.000,00	0,00	6.000,00	18.000,00	6.000,00	
	2304			3.000,00	0,00	3.000,00	0,00	0,00	15.000,00	0,00	9.000,00	0,00	6.000,00	18.000,00	6.000,00	
	3390.36	Outros Serviços de Terceiros - Pessoa Física		3.000,00	0,00	3.000,00	0,00	0,00	15.000,00	0,00	9.000,00	0,00	6.000,00	18.000,00	6.000,00	
		2.1.3.1.1.01.02 FORNECEDORES A CURTO PRAZO DO EXERCÍCIO		3.000,00	0,00	3.000,00	0,00	0,00	15.000,00	0,00	9.000,00	0,00	6.000,00	18.000,00	6.000,00	
		99 - SEM APLICAÇÃO		3.000,00	0,00	3.000,00	0,00	0,00	15.000,00	0,00	9.000,00	0,00	6.000,00	18.000,00	6.000,00	
3	279	AUDITE CONSULTORES LTDA - EPP	30/06/2017	3.000,00	0,00	3.000,00	0,00	0,00	15.000,00	0,00	9.000,00	0,00	6.000,00	18.000,00	6.000,00	
78		AUDITE CONSULTORES LTDA - EPP														
	1	Prefeitura Municipal de Limoeiro		57.200,00	0,00	31.600,00	0,00	25.600,00	0,00	0,00	0,00	0,00	57.200,00	25.600,00		
		Exercício de 2017		57.200,00	0,00	31.600,00	0,00	25.600,00	0,00	0,00	0,00	0,00	57.200,00	25.600,00		
		20.200		57.200,00	0,00	31.600,00	0,00	25.600,00	0,00	0,00	0,00	0,00	57.200,00	25.600,00		
	4	Administração		35.200,00	0,00	9.600,00	0,00	25.600,00	0,00	0,00	0,00	0,00	35.200,00	25.600,00		
	122	Administração Geral		35.200,00	0,00	9.600,00	0,00	25.600,00	0,00	0,00	0,00	0,00	35.200,00	25.600,00		
	21			35.200,00	0,00	9.600,00	0,00	25.600,00	0,00	0,00	0,00	0,00	35.200,00	25.600,00		
	2208			35.200,00	0,00	9.600,00	0,00	25.600,00	0,00	0,00	0,00	0,00	35.200,00	25.600,00		
	3390.39	Outros Serviços de Terceiros - Pessoa Jurídica		35.200,00	0,00	9.600,00	0,00	25.600,00	0,00	0,00	0,00	0,00	35.200,00	25.600,00		
		5-Recursos Próprios - (Ordinário, não vinculado)		35.200,00	0,00	9.600,00	0,00	25.600,00	0,00	0,00	0,00	0,00	35.200,00	25.600,00		

Documento Assinado Digitalmente por: JOSE CRISTOVAM DA SILVA FILHO, JOAO LUIS FERREIRA FILHO  
 Acesse em: <http://etools.pe.gov.br/gp/va/validaDoc.aspx?CodigoDocumento=8090088e-3b78-4ad1-b93-06a969b502>

# Prefeitura Municipal de Limoeiro

Secretaria Municipal de Fazenda

Departamento de Contabilidade

## Relatório Geral de Restos a Pagar detalhando Processados e Não Processados

Código	Nº do Empenho	Favorecido	Data	Valores Processados					Valores Não Processados					Total			
				Inscritos / Saldo Inicial do Período	Cancelados	Pagos	Anulados	Saldo a Pagar	Inscritos / Saldo Inicial do Período	Cancelados	Pagos	Anulados	Saldo a Pagar	Inscritos	Saldo a Pagar		
78		AUDITE CONSULTORES LTDA - EPP															
1		Prefeitura Municipal de Limoeiro		57.200,00	0,00	31.600,00	0,00	25.600,00	0,00	0,00	0,00	0,00	0,00	0,00	57.200,00	25.600,00	
		Exercício de 2017		57.200,00	0,00	31.600,00	0,00	25.600,00	0,00	0,00	0,00	0,00	0,00	0,00	57.200,00	25.600,00	
		20.200		57.200,00	0,00	31.600,00	0,00	25.600,00	0,00	0,00	0,00	0,00	0,00	0,00	57.200,00	25.600,00	
	4	Administração		35.200,00	0,00	9.600,00	0,00	25.600,00	0,00	0,00	0,00	0,00	0,00	0,00	35.200,00	25.600,00	
	122	Administração Geral		35.200,00	0,00	9.600,00	0,00	25.600,00	0,00	0,00	0,00	0,00	0,00	0,00	35.200,00	25.600,00	
	21			35.200,00	0,00	9.600,00	0,00	25.600,00	0,00	0,00	0,00	0,00	0,00	0,00	35.200,00	25.600,00	
	2208			35.200,00	0,00	9.600,00	0,00	25.600,00	0,00	0,00	0,00	0,00	0,00	0,00	35.200,00	25.600,00	
	3390.39	Outros Serviços de Terceiros - Pessoa Jurídica		35.200,00	0,00	9.600,00	0,00	25.600,00	0,00	0,00	0,00	0,00	0,00	0,00	35.200,00	25.600,00	
		2.1.3.1.1.01.02 FORNECEDORES A CURTO PRAZO DO EXERCÍCIO		35.200,00	0,00	9.600,00	0,00	25.600,00	0,00	0,00	0,00	0,00	0,00	0,00	35.200,00	25.600,00	
		99 - SEM APLICAÇÃO		35.200,00	0,00	9.600,00	0,00	25.600,00	0,00	0,00	0,00	0,00	0,00	0,00	35.200,00	25.600,00	
151	870	AUDITE CONSULTORES LTDA - EPP	28/06/2017	35.200,00	0,00	9.600,00	0,00	25.600,00	0,00	0,00	0,00	0,00	0,00	35.200,00	25.600,00		
		20.300		22.000,00	0,00	22.000,00	0,00	0,00	0,00	0,00	0,00	0,00	0,00	22.000,00	0,00		
	4	Administração		22.000,00	0,00	22.000,00	0,00	0,00	0,00	0,00	0,00	0,00	0,00	22.000,00	0,00		
	121	Planejamento e Orçamento		22.000,00	0,00	22.000,00	0,00	0,00	0,00	0,00	0,00	0,00	0,00	22.000,00	0,00		
	40			22.000,00	0,00	22.000,00	0,00	0,00	0,00	0,00	0,00	0,00	0,00	22.000,00	0,00		
	2218			22.000,00	0,00	22.000,00	0,00	0,00	0,00	0,00	0,00	0,00	0,00	22.000,00	0,00		
	3390.35	Serviços de Consultoria		22.000,00	0,00	22.000,00	0,00	0,00	0,00	0,00	0,00	0,00	0,00	22.000,00	0,00		
		5-Recursos Próprios - (Ordinário, não vinculado)		22.000,00	0,00	22.000,00	0,00	0,00	0,00	0,00	0,00	0,00	0,00	22.000,00	0,00		
		2.1.3.1.1.01.02 FORNECEDORES A CURTO PRAZO DO EXERCÍCIO		22.000,00	0,00	22.000,00	0,00	0,00	0,00	0,00	0,00	0,00	0,00	22.000,00	0,00		
				22.000,00	0,00	22.000,00	0,00	0,00	0,00	0,00	0,00	0,00	0,00	22.000,00	0,00		

Documento Assinado Digitalmente por: JOSE CRISTOVAM DA SILVA FILHO, JOAO LUIS FERREIRA FILHO  
 Acesse em: <http://etools.pe.gov.br/ppv/validarDocumento.aspx?CodigoDocumento=809088e-3b78-4ad1-b803-06a969b6512>

# Prefeitura Municipal de Limoeiro

Secretaria Municipal de Fazenda

Departamento de Contabilidade

## Relatório Geral de Restos a Pagar detalhando Processados e Não Processados

Código	Nº do Empenho	Favorecido	Data	Valores Processados					Valores Não Processados					Total		
				Inscritos / Saldo Inicial do Período	Cancelados	Pagos	Anulados	Saldo a Pagar	Inscritos / Saldo Inicial do Período	Cancelados	Pagos	Anulados	Saldo a Pagar	Inscritos	Saldo a Pagar	
78		<b>AUDITE CONSULTORES LTDA - EPP</b>														
	1	<b>Prefeitura Municipal de Limoeiro</b>		57.200,00	0,00	31.600,00	0,00	25.600,00	0,00	0,00	0,00	0,00	0,00	57.200,00	25.600,00	
		<b>Exercício de 2017</b>		57.200,00	0,00	31.600,00	0,00	25.600,00	0,00	0,00	0,00	0,00	0,00	57.200,00	25.600,00	
		<b>20.300</b>		57.200,00	0,00	31.600,00	0,00	25.600,00	0,00	0,00	0,00	0,00	0,00	57.200,00	25.600,00	
	4	<b>Administração</b>		22.000,00	0,00	22.000,00	0,00	0,00	0,00	0,00	0,00	0,00	0,00	22.000,00	0,00	
		<b>121 Planejamento e Orçamento</b>		22.000,00	0,00	22.000,00	0,00	0,00	0,00	0,00	0,00	0,00	0,00	22.000,00	0,00	
		<b>40</b>		22.000,00	0,00	22.000,00	0,00	0,00	0,00	0,00	0,00	0,00	0,00	22.000,00	0,00	
		<b>2218</b>		22.000,00	0,00	22.000,00	0,00	0,00	0,00	0,00	0,00	0,00	0,00	22.000,00	0,00	
		<b>3390.35 Serviços de Consultoria</b>		22.000,00	0,00	22.000,00	0,00	0,00	0,00	0,00	0,00	0,00	0,00	22.000,00	0,00	
		<b>5-Recursos Próprios - (Ordinário, não vinculado)</b>		22.000,00	0,00	22.000,00	0,00	0,00	0,00	0,00	0,00	0,00	0,00	22.000,00	0,00	
		<b>2.1.3.1.1.01.02 FORNECEDORES A CURTO PRAZO DO EXERCÍCIO</b>		22.000,00	0,00	22.000,00	0,00	0,00	0,00	0,00	0,00	0,00	0,00	22.000,00	0,00	
		<b>99 - SEM APLICAÇÃO</b>		22.000,00	0,00	22.000,00	0,00	0,00	0,00	0,00	0,00	0,00	0,00	22.000,00	0,00	
104	473	AUDITE CONSULTORES LTDA - EPP	03/03/2017	22.000,00	0,00	22.000,00	0,00	0,00	0,00	0,00	0,00	0,00	0,00	22.000,00	0,00	
8		<b>AUDITE CONSULTORES LTDA EPP</b>														
	6	<b>Fundo Previdenciário do Município de Limoeiro - Plano Financeiro</b>		7.000,00	0,00	7.000,00	0,00	0,00	14.000,00	0,00	10.500,00	0,00	3.500,00	21.000,00	3.500,00	
		<b>Exercício de 2017</b>		7.000,00	0,00	7.000,00	0,00	0,00	14.000,00	0,00	10.500,00	0,00	3.500,00	21.000,00	3.500,00	
		<b>21.800</b>		7.000,00	0,00	7.000,00	0,00	0,00	14.000,00	0,00	10.500,00	0,00	3.500,00	21.000,00	3.500,00	
	9	<b>Previdência Social</b>		7.000,00	0,00	7.000,00	0,00	0,00	14.000,00	0,00	10.500,00	0,00	3.500,00	21.000,00	3.500,00	
		<b>122 Administração Geral</b>		7.000,00	0,00	7.000,00	0,00	0,00	14.000,00	0,00	10.500,00	0,00	3.500,00	21.000,00	3.500,00	
		<b>21</b>		7.000,00	0,00	7.000,00	0,00	0,00	14.000,00	0,00	10.500,00	0,00	3.500,00	21.000,00	3.500,00	
		<b>2311</b>		7.000,00	0,00	7.000,00	0,00	0,00	14.000,00	0,00	10.500,00	0,00	3.500,00	21.000,00	3.500,00	
		<b>3390.39 Outros Serviços de Terceiros - Pessoa Jurídica</b>		7.000,00	0,00	7.000,00	0,00	0,00	14.000,00	0,00	10.500,00	0,00	3.500,00	21.000,00	3.500,00	
				7.000,00	0,00	7.000,00	0,00	0,00	14.000,00	0,00	10.500,00	0,00	3.500,00	21.000,00	3.500,00	

Documento Assinado Digitalmente por: JOSE CRISTOVAM DA SILVA FILHO, JOAO LUIS FERREIRA FILHO  
 Acesse em: <http://etools.pe.gov.br/gp/validarDocumento.aspx?CodigoDocumento=8390888e-3678-4ad1-b803-06a969d055b2>

**Prefeitura Municipal de Limoeiro**  
 Secretaria Municipal de Fazenda  
 Departamento de Contabilidade  
 Relatório Geral de Restos a Pagar detalhando Processados e Não Processados

Código	Nº do Empenho	Favorecido	Data	Valores Processados					Valores Não Processados					Total		
				Inscritos / Saldo Inicial do Período	Cancelados	Pagos	Anulados	Saldo a Pagar	Inscritos / Saldo Inicial do Período	Cancelados	Pagos	Anulados	Saldo a Pagar	Inscritos	Saldo a Pagar	
23		<b>AUDITE CONSULTORES LTDA EPP</b>														
	3	Fundo Municipal de Saúde de Limoeiro		3.200,00	0,00	3.200,00	0,00	0,00	21.000,00	0,00	9.000,00	0,00	12.000,00	24.200,00	12.000,00	0,00
	Exercício de 2017			3.200,00	0,00	3.200,00	0,00	0,00	21.000,00	0,00	9.000,00	0,00	12.000,00	24.200,00	12.000,00	0,00
	21.300			3.200,00	0,00	3.200,00	0,00	0,00	21.000,00	0,00	9.000,00	0,00	12.000,00	24.200,00	12.000,00	0,00
	10	Saúde		3.200,00	0,00	3.200,00	0,00	0,00	21.000,00	0,00	9.000,00	0,00	12.000,00	24.200,00	12.000,00	0,00
	302	Assistência Hospitalar e Ambulatorial		3.200,00	0,00	3.200,00	0,00	0,00	21.000,00	0,00	9.000,00	0,00	12.000,00	24.200,00	12.000,00	0,00
	428			3.200,00	0,00	3.200,00	0,00	0,00	21.000,00	0,00	9.000,00	0,00	12.000,00	24.200,00	12.000,00	0,00
	2284			3.200,00	0,00	3.200,00	0,00	0,00	21.000,00	0,00	9.000,00	0,00	12.000,00	24.200,00	12.000,00	0,00
	3390.39	Outros Serviços de Terceiros - Pessoa Jurídica		3.200,00	0,00	3.200,00	0,00	0,00	21.000,00	0,00	9.000,00	0,00	12.000,00	24.200,00	12.000,00	0,00
	5-Recursos Próprios - (Ordinário, não vinculado)			3.200,00	0,00	3.200,00	0,00	0,00	21.000,00	0,00	9.000,00	0,00	12.000,00	24.200,00	12.000,00	0,00
	2.1.3.1.1.01.01	FORNECEDORES A CURTO PRAZO DO EXERCÍCIO		3.200,00	0,00	3.200,00	0,00	0,00	0,00	0,00	0,00	0,00	3.200,00	0,00	0,00	0,00
	99 - SEM APLICAÇÃO			3.200,00	0,00	3.200,00	0,00	0,00	0,00	0,00	0,00	0,00	3.200,00	0,00	0,00	0,00
176	1264	AUDITE CONSULTORES LTDA EPP	03/11/2017	1.600,00	0,00	1.600,00	0,00	0,00	0,00	0,00	0,00	0,00	1.600,00	0,00	0,00	0,00
219	1393	AUDITE CONSULTORES LTDA EPP	01/12/2017	1.600,00	0,00	1.600,00	0,00	0,00	0,00	0,00	0,00	0,00	1.600,00	0,00	0,00	0,00
	2.1.3.1.1.01.02	FORNECEDORES A CURTO PRAZO DO EXERCÍCIO		0,00	0,00	0,00	0,00	0,00	21.000,00	0,00	9.000,00	0,00	12.000,00	21.000,00	12.000,00	0,00
	99 - SEM APLICAÇÃO			0,00	0,00	0,00	0,00	0,00	21.000,00	0,00	9.000,00	0,00	12.000,00	21.000,00	12.000,00	0,00
77	512	AUDITE CONSULTORES LTDA EPP	19/05/2017	0,00	0,00	0,00	0,00	0,00	21.000,00	0,00	9.000,00	0,00	12.000,00	21.000,00	12.000,00	0,00
26		<b>AUDITE CONSULTORES LTDA EPP</b>														
	4	Fundo Municipal de Assistência Social de Limoeiro		2.500,00	0,00	2.500,00	0,00	0,00	12.500,00	0,00	8.200,00	0,00	4.300,00	15.000,00	4.300,00	0,00
	Exercício de 2017			2.500,00	0,00	2.500,00	0,00	0,00	12.500,00	0,00	8.200,00	0,00	4.300,00	15.000,00	4.300,00	0,00
	21.400			2.500,00	0,00	2.500,00	0,00	0,00	12.500,00	0,00	8.200,00	0,00	4.300,00	15.000,00	4.300,00	0,00
	8	Assistência Social		2.500,00	0,00	2.500,00	0,00	0,00	12.500,00	0,00	8.200,00	0,00	4.300,00	15.000,00	4.300,00	0,00
	122	Administração Geral		2.500,00	0,00	2.500,00	0,00	0,00	12.500,00	0,00	8.200,00	0,00	4.300,00	15.000,00	4.300,00	0,00

Documento Assinado Digitalmente por: JOSE CRISTOVAM DA SILVA FILHO, JOAO LUIS FERREIRA FILHO  
 Acesse em: <http://etecofaz.pe.gov.br/gp/va/validaDoc.aspx?CodigoDocumento=839088e-3b78-4ad1-b983-96a969b65b22>

**Prefeitura Municipal de Limoeiro**  
 Secretaria Municipal de Fazenda  
 Departamento de Contabilidade  
 Relatório Geral de Restos a Pagar detalhando Processados e Não Processados

Código	Nº do Empenho	Favorecido	Data	Valores Processados					Valores Não Processados					Total		
				Inscritos / Saldo Inicial do Período	Cancelados	Pagos	Anulados	Saldo a Pagar	Inscritos / Saldo Inicial do Período	Cancelados	Pagos	Anulados	Saldo a Pagar	Inscritos	Saldo a Pagar	
26		AUDITE CONSULTORES LTDA EPP														
	4	Fundo Municipal de Assistência Social de Limoeiro		2.500,00	0,00	2.500,00	0,00	0,00	12.500,00	0,00	8.200,00	0,00	4.300,00	15.000,00	4.300,00	
	Exercício de 2017			2.500,00	0,00	2.500,00	0,00	0,00	12.500,00	0,00	8.200,00	0,00	4.300,00	15.000,00	4.300,00	
	21.400			2.500,00	0,00	2.500,00	0,00	0,00	12.500,00	0,00	8.200,00	0,00	4.300,00	15.000,00	4.300,00	
	8	Assistência Social		2.500,00	0,00	2.500,00	0,00	0,00	12.500,00	0,00	8.200,00	0,00	4.300,00	15.000,00	4.300,00	
	21			2.500,00	0,00	2.500,00	0,00	0,00	12.500,00	0,00	8.200,00	0,00	4.300,00	15.000,00	4.300,00	
	2291			2.500,00	0,00	2.500,00	0,00	0,00	12.500,00	0,00	8.200,00	0,00	4.300,00	15.000,00	4.300,00	
	3390.39	Outros Serviços de Terceiros - Pessoa Jurídica		2.500,00	0,00	2.500,00	0,00	0,00	12.500,00	0,00	8.200,00	0,00	4.300,00	15.000,00	4.300,00	
	8-Recursos Transferidos pelo FNAS			2.500,00	0,00	2.500,00	0,00	0,00	12.500,00	0,00	8.200,00	0,00	4.300,00	15.000,00	4.300,00	
	2.1.3.1.1.01.02	FORNECEDORES A CURTO PRAZO DO EXERCÍCIO		2.500,00	0,00	2.500,00	0,00	0,00	12.500,00	0,00	8.200,00	0,00	4.300,00	15.000,00	4.300,00	
	99 - SEM APLICAÇÃO			2.500,00	0,00	2.500,00	0,00	0,00	12.500,00	0,00	8.200,00	0,00	4.300,00	15.000,00	4.300,00	
34	195	AUDITE CONSULTORES LTDA EPP	01/06/2017	2.500,00	0,00	2.500,00	0,00	0,00	12.500,00	0,00	8.200,00	0,00	4.300,00	15.000,00	4.300,00	
440		AUDITE CONSULTORES LTDA EPP														
	4	Fundo Municipal de Assistência Social de Limoeiro		700,00	0,00	700,00	0,00	0,00	0,00	0,00	0,00	0,00	0,00	700,00	0,00	
	Exercício de 2017			700,00	0,00	700,00	0,00	0,00	0,00	0,00	0,00	0,00	0,00	700,00	0,00	
	21.400			700,00	0,00	700,00	0,00	0,00	0,00	0,00	0,00	0,00	0,00	700,00	0,00	
	8	Assistência Social		700,00	0,00	700,00	0,00	0,00	0,00	0,00	0,00	0,00	0,00	700,00	0,00	
	244	Assistência Comunitária		700,00	0,00	700,00	0,00	0,00	0,00	0,00	0,00	0,00	0,00	700,00	0,00	
	486			700,00	0,00	700,00	0,00	0,00	0,00	0,00	0,00	0,00	0,00	700,00	0,00	
	2297			700,00	0,00	700,00	0,00	0,00	0,00	0,00	0,00	0,00	0,00	700,00	0,00	
	3390.36	Outros Serviços de Terceiros - Pessoa Física		700,00	0,00	700,00	0,00	0,00	0,00	0,00	0,00	0,00	0,00	700,00	0,00	
	8-Recursos Transferidos pelo FNAS			700,00	0,00	700,00	0,00	0,00	0,00	0,00	0,00	0,00	0,00	700,00	0,00	

Documento Assinado Digitalmente por: JOSE CRISTOVAM DA SILVA FILHO, JOAO LUIS FERREIRA FILHO  
 Acesse em: http://etecafos.pe.gov.br/ppa/validaDoc.shtm  
 Código do documento: 8090088e-3b78-4d1-b903-06a9e9b5b2

# Prefeitura Municipal de Limoeiro

Secretaria Municipal de Fazenda

Departamento de Contabilidade

## Relatório Geral de Restos a Pagar detalhando Processados e Não Processados

Código	Nº do Empenho	Favorecido	Data	Valores Processados					Valores Não Processados					Total			
				Inscritos / Saldo Inicial do Período	Cancelados	Pagos	Anulados	Saldo a Pagar	Inscritos / Saldo Inicial do Período	Cancelados	Pagos	Anulados	Saldo a Pagar	Inscritos	Saldo a Pagar		
638		B.H. SERVIÇOS EM SONORIZAÇÃO LTDA - ME															
1		Prefeitura Municipal de Limoeiro															
		Exercício de 2017															
		20.900															
	13	Cultura															
	392	Difusão Cultural															
	247																
	2257																
	3390.39	Outros Serviços de Terceiros - Pessoa Jurídica															
		2.1.3.1.1.01.02 FORNECEDORES A CURTO PRAZO DO EXERCÍCIO															
		99 - SEM APLICAÇÃO															
110	484	B.H. SERVIÇOS EM SONORIZAÇÃO LTDA - 07/03/2017 ME															
424		BENILTON LIMA DE SANTANA															
3		Fundo Municipal de Saúde de Limoeiro															
		Exercício de 2017															
		21.300															
	10	Saúde															
	301	Atenção Básica															
	21																
	2275																
	3390.14	Diárias - Civil															

Documento Assinado Digitalmente por: JOSE CRISTOVAM DA SILVA FILHO, JOAO LUIS FERREIRA FILHO  
 Acesse em: <http://etecofaz.pe.gov.br/gp/va/validaDoc.aspx?CodigoDocumento=8309088e-3b78-4a41-b8a3-06a969bb0512>

# Prefeitura Municipal de Limoeiro

Secretaria Municipal de Fazenda

Departamento de Contabilidade

## Relatório Geral de Restos a Pagar detalhando Processados e Não Processados

Código	Nº do Empenho	Favorecido	Data	Valores Processados					Valores Não Processados					Total		
				Inscritos / Saldo Inicial do Período	Cancelados	Pagos	Anulados	Saldo a Pagar	Inscritos / Saldo Inicial do Período	Cancelados	Pagos	Anulados	Saldo a Pagar	Inscritos	Saldo a Pagar	
424		<b>BENILTON LIMA DE SANTANA</b>														
	3	<b>Fundo Municipal de Saúde de Limoeiro</b>		130,00	0,00	130,00	0,00	0,00	0,00	0,00	0,00	0,00	0,00	0,00	130,00	0,00
		<b>Exercício de 2017</b>		130,00	0,00	130,00	0,00	0,00	0,00	0,00	0,00	0,00	0,00	0,00	130,00	0,00
		<b>21.300</b>		130,00	0,00	130,00	0,00	0,00	0,00	0,00	0,00	0,00	0,00	0,00	130,00	0,00
	10	<b>Saúde</b>		130,00	0,00	130,00	0,00	0,00	0,00	0,00	0,00	0,00	0,00	0,00	130,00	0,00
	301	<b>Atenção Básica</b>		130,00	0,00	130,00	0,00	0,00	0,00	0,00	0,00	0,00	0,00	0,00	130,00	0,00
	21			130,00	0,00	130,00	0,00	0,00	0,00	0,00	0,00	0,00	0,00	0,00	130,00	0,00
	2275			130,00	0,00	130,00	0,00	0,00	0,00	0,00	0,00	0,00	0,00	0,00	130,00	0,00
	3390.14	<b>Diárias - Civil</b>		130,00	0,00	130,00	0,00	0,00	0,00	0,00	0,00	0,00	0,00	0,00	130,00	0,00
		<b>5-Recursos Próprios - (Ordinário, não vinculado)</b>		130,00	0,00	130,00	0,00	0,00	0,00	0,00	0,00	0,00	0,00	0,00	130,00	0,00
		<b>2.1.8.9.1.02.00 DIÁRIAS A PAGAR</b>		130,00	0,00	130,00	0,00	0,00	0,00	0,00	0,00	0,00	0,00	0,00	130,00	0,00
		<b>99 - SEM APLICAÇÃO</b>		130,00	0,00	130,00	0,00	0,00	0,00	0,00	0,00	0,00	0,00	0,00	130,00	0,00
246	1443	BENILTON LIMA DE SANTANA	15/12/2017	130,00	0,00	130,00	0,00	0,00	0,00	0,00	0,00	0,00	0,00	0,00	130,00	0,00
		<b>BEZERRA &amp; ALMEIDA ADVOGADOS ASSOCIADOS</b>		4.000,00	0,00	4.000,00	0,00	0,00	0,00	0,00	0,00	0,00	0,00	0,00	4.000,00	0,00
	6	<b>Fundo Previdenciário do Município de Limoeiro - Plano Financeiro</b>		4.000,00	0,00	4.000,00	0,00	0,00	0,00	0,00	0,00	0,00	0,00	0,00	4.000,00	0,00
		<b>Exercício de 2017</b>		4.000,00	0,00	4.000,00	0,00	0,00	0,00	0,00	0,00	0,00	0,00	0,00	4.000,00	0,00
		<b>21.800</b>		4.000,00	0,00	4.000,00	0,00	0,00	0,00	0,00	0,00	0,00	0,00	0,00	4.000,00	0,00
	9	<b>Previdência Social</b>		4.000,00	0,00	4.000,00	0,00	0,00	0,00	0,00	0,00	0,00	0,00	0,00	4.000,00	0,00
	122	<b>Administração Geral</b>		4.000,00	0,00	4.000,00	0,00	0,00	0,00	0,00	0,00	0,00	0,00	0,00	4.000,00	0,00
	21			4.000,00	0,00	4.000,00	0,00	0,00	0,00	0,00	0,00	0,00	0,00	0,00	4.000,00	0,00
	2311			4.000,00	0,00	4.000,00	0,00	0,00	0,00	0,00	0,00	0,00	0,00	0,00	4.000,00	0,00
	3390.36	<b>Outros Serviços de Terceiros - Pessoa Física</b>		4.000,00	0,00	4.000,00	0,00	0,00	0,00	0,00	0,00	0,00	0,00	0,00	4.000,00	0,00
				4.000,00	0,00	4.000,00	0,00	0,00	0,00	0,00	0,00	0,00	0,00	0,00	4.000,00	0,00

Documento Assinado Digitalmente por: JOSE CRISTOVAM DA SILVA FILHO, JOAO LUIS FERREIRA FILHO  
 Acesse em: <http://etcclog.pe.gov.br/gp/va/validaDoc.seam?CodigoDocumento=839088e36784ad1b80306a969465b2>

# Prefeitura Municipal de Limoeiro

Secretaria Municipal de Fazenda

Departamento de Contabilidade

## Relatório Geral de Restos a Pagar detalhando Processados e Não Processados

Código	Nº do Empenho	Favorecido	Data	Valores Processados					Valores Não Processados					Total		
				Inscritos / Saldo Inicial do Período	Cancelados	Pagos	Anulados	Saldo a Pagar	Inscritos / Saldo Inicial do Período	Cancelados	Pagos	Anulados	Saldo a Pagar	Inscritos	Saldo a Pagar	
4		<b>BEZERRA &amp; ALMEIDA ADVOGADOS ASSOCIADOS</b>														
	6	Fundo Previdenciário do Município de Limoeiro - Plano Financeiro		4.000,00	0,00	4.000,00	0,00	0,00	0,00	0,00	0,00	0,00	0,00	0,00	4.000,00	0,00
		Exercício de 2017		4.000,00	0,00	4.000,00	0,00	0,00	0,00	0,00	0,00	0,00	0,00	0,00	4.000,00	0,00
		21.800		4.000,00	0,00	4.000,00	0,00	0,00	0,00	0,00	0,00	0,00	0,00	0,00	4.000,00	0,00
	9	Previdência Social		4.000,00	0,00	4.000,00	0,00	0,00	0,00	0,00	0,00	0,00	0,00	0,00	4.000,00	0,00
	122	Administração Geral		4.000,00	0,00	4.000,00	0,00	0,00	0,00	0,00	0,00	0,00	0,00	0,00	4.000,00	0,00
	21			4.000,00	0,00	4.000,00	0,00	0,00	0,00	0,00	0,00	0,00	0,00	0,00	4.000,00	0,00
	2311			4.000,00	0,00	4.000,00	0,00	0,00	0,00	0,00	0,00	0,00	0,00	0,00	4.000,00	0,00
	3390.36	Outros Serviços de Terceiros - Pessoa Física		4.000,00	0,00	4.000,00	0,00	0,00	0,00	0,00	0,00	0,00	0,00	0,00	4.000,00	0,00
	4-Recursos de Contribuições Previdenciárias			4.000,00	0,00	4.000,00	0,00	0,00	0,00	0,00	0,00	0,00	0,00	0,00	4.000,00	0,00
	2.1.3.1.1.01.02	FORNECEDORES A CURTO PRAZO DO EXERCÍCIO		4.000,00	0,00	4.000,00	0,00	0,00	0,00	0,00	0,00	0,00	0,00	0,00	4.000,00	0,00
	99 - SEM APLICAÇÃO			4.000,00	0,00	4.000,00	0,00	0,00	0,00	0,00	0,00	0,00	0,00	0,00	4.000,00	0,00
2	36	BEZERRA & ALMEIDA ADVOGADOS ASSOCIADOS	03/04/2017	4.000,00	0,00	4.000,00	0,00	0,00	0,00	0,00	0,00	0,00	0,00	0,00	4.000,00	0,00
18		<b>BIONE REVENDEDORA PETRÓLEO LTDA</b>														
	1	Prefeitura Municipal de Limoeiro		108.958,00	0,00	0,00	0,00	108.958,00	0,00	0,00	0,00	0,00	0,00	0,00	108.958,00	108.958,00
		Exercício de 2017		108.958,00	0,00	0,00	0,00	108.958,00	0,00	0,00	0,00	0,00	0,00	0,00	108.958,00	108.958,00
		20.300		108.958,00	0,00	0,00	0,00	108.958,00	0,00	0,00	0,00	0,00	0,00	0,00	108.958,00	108.958,00
	4	Administração		108.958,00	0,00	0,00	0,00	108.958,00	0,00	0,00	0,00	0,00	0,00	0,00	108.958,00	108.958,00
	123	Administração Financeira		108.958,00	0,00	0,00	0,00	108.958,00	0,00	0,00	0,00	0,00	0,00	0,00	108.958,00	108.958,00
	33			108.958,00	0,00	0,00	0,00	108.958,00	0,00	0,00	0,00	0,00	0,00	0,00	108.958,00	108.958,00
	1104			108.958,00	0,00	0,00	0,00	108.958,00	0,00	0,00	0,00	0,00	0,00	0,00	108.958,00	108.958,00
	4690.72	Principal da Dívida Mobiliária Resgatado		108.958,00	0,00	0,00	0,00	108.958,00	0,00	0,00	0,00	0,00	0,00	0,00	108.958,00	108.958,00

Documento Assinado Digitalmente por: JOSE CRISTOVAM DA SILVA FILHO, JOAO LUIS FERREIRA FILHO  
 Acesse em: <http://etools.pe.gov.br/gp/validarDocumento.aspx?Codigo=8190088e-3b78-4ad1-9803-95069db5b2>

# Prefeitura Municipal de Limoeiro

Secretaria Municipal de Fazenda

Departamento de Contabilidade

## Relatório Geral de Restos a Pagar detalhando Processados e Não Processados

Código	Nº do Empenho	Favorecido	Data	Valores Processados					Valores Não Processados					Total			
				Inscritos / Saldo Inicial do Período	Cancelados	Pagos	Anulados	Saldo a Pagar	Inscritos / Saldo Inicial do Período	Cancelados	Pagos	Anulados	Saldo a Pagar	Inscritos	Saldo a Pagar		
18		<b>BIONE REVENDEDORA PETRÓLEO LTDA</b>															
	1	Prefeitura Municipal de Limoeiro		108.958,00	0,00	0,00	0,00	108.958,00	0,00	0,00	0,00	0,00	0,00	0,00	108.958,00	108.958,00	
		Exercício de 2017		108.958,00	0,00	0,00	0,00	108.958,00	0,00	0,00	0,00	0,00	0,00	0,00	108.958,00	108.958,00	
		20.300		108.958,00	0,00	0,00	0,00	108.958,00	0,00	0,00	0,00	0,00	0,00	0,00	108.958,00	108.958,00	
	4	Administração		108.958,00	0,00	0,00	0,00	108.958,00	0,00	0,00	0,00	0,00	0,00	0,00	108.958,00	108.958,00	
	123	Administração Financeira		108.958,00	0,00	0,00	0,00	108.958,00	0,00	0,00	0,00	0,00	0,00	0,00	108.958,00	108.958,00	
	33			108.958,00	0,00	0,00	0,00	108.958,00	0,00	0,00	0,00	0,00	0,00	0,00	108.958,00	108.958,00	
	1104			108.958,00	0,00	0,00	0,00	108.958,00	0,00	0,00	0,00	0,00	0,00	0,00	108.958,00	108.958,00	
		5-Recursos Próprios - (Ordinário, não vinculado)		108.958,00	0,00	0,00	0,00	108.958,00	0,00	0,00	0,00	0,00	0,00	0,00	108.958,00	108.958,00	
		2.1.2.1.5.01.01 DÍVIDA MOBILIÁRIA		108.958,00	0,00	0,00	0,00	108.958,00	0,00	0,00	0,00	0,00	0,00	0,00	108.958,00	108.958,00	
		99 - SEM APLICAÇÃO		108.958,00	0,00	0,00	0,00	108.958,00	0,00	0,00	0,00	0,00	0,00	0,00	108.958,00	108.958,00	
42	138	BIONE REVENDEDORA PETRÓLEO LTDA	20/01/2017	57.926,00	0,00	0,00	0,00	57.926,00	0,00	0,00	0,00	0,00	0,00	0,00	57.926,00	57.926,00	
43	139	BIONE REVENDEDORA PETRÓLEO LTDA	20/01/2017	51.032,00	0,00	0,00	0,00	51.032,00	0,00	0,00	0,00	0,00	0,00	0,00	51.032,00	51.032,00	
173		<b>BRED VIAGENS E EVENTOS LTDA - ME</b>															
	1	Prefeitura Municipal de Limoeiro		85.000,00	0,00	74.000,00	0,00	11.000,00	0,00	0,00	0,00	0,00	0,00	0,00	85.000,00	11.000,00	
		Exercício de 2017		85.000,00	0,00	74.000,00	0,00	11.000,00	0,00	0,00	0,00	0,00	0,00	0,00	85.000,00	11.000,00	
		20.900		85.000,00	0,00	74.000,00	0,00	11.000,00	0,00	0,00	0,00	0,00	0,00	0,00	85.000,00	11.000,00	
	13	Cultura		85.000,00	0,00	74.000,00	0,00	11.000,00	0,00	0,00	0,00	0,00	0,00	0,00	85.000,00	11.000,00	
	392	Difusão Cultural		85.000,00	0,00	74.000,00	0,00	11.000,00	0,00	0,00	0,00	0,00	0,00	0,00	85.000,00	11.000,00	
	247			85.000,00	0,00	74.000,00	0,00	11.000,00	0,00	0,00	0,00	0,00	0,00	0,00	85.000,00	11.000,00	
	2257			85.000,00	0,00	74.000,00	0,00	11.000,00	0,00	0,00	0,00	0,00	0,00	0,00	85.000,00	11.000,00	
		3390.39 Outros Serviços de Terceiros - Pessoa Jurídica		85.000,00	0,00	74.000,00	0,00	11.000,00	0,00	0,00	0,00	0,00	0,00	0,00	85.000,00	11.000,00	
				85.000,00	0,00	74.000,00	0,00	11.000,00	0,00	0,00	0,00	0,00	0,00	0,00	85.000,00	11.000,00	

Documento Assinado Digitalmente por: JOSE CRISTOVAM DA SILVA FILHO, JOAO LUIS FERREIRA FILHO  
 Acesse em: http://etools.pe.gov.br/validar/0088e36784ad1b80306a969d05b2

# Prefeitura Municipal de Limoeiro

Secretaria Municipal de Fazenda

Departamento de Contabilidade

## Relatório Geral de Restos a Pagar detalhando Processados e Não Processados

Código	Nº do Empenho	Favorecido	Data	Valores Processados					Valores Não Processados					Total		
				Inscritos / Saldo Inicial do Período	Cancelados	Pagos	Anulados	Saldo a Pagar	Inscritos / Saldo Inicial do Período	Cancelados	Pagos	Anulados	Saldo a Pagar	Inscritos	Saldo a Pagar	
1021		<b>BRENO LIMA GALIZA DA SILVA</b>														
	1	<b>Prefeitura Municipal de Limoeiro</b>		871,95	0,00	871,95	0,00	0,00	0,00	0,00	0,00	0,00	0,00	0,00	871,95	0,00
		<b>Exercício de 2017</b>		871,95	0,00	871,95	0,00	0,00	0,00	0,00	0,00	0,00	0,00	0,00	871,95	0,00
		<b>20.200</b>		871,95	0,00	871,95	0,00	0,00	0,00	0,00	0,00	0,00	0,00	0,00	871,95	0,00
	4	<b>Administração</b>		871,95	0,00	871,95	0,00	0,00	0,00	0,00	0,00	0,00	0,00	0,00	871,95	0,00
		<b>122 Administração Geral</b>		871,95	0,00	871,95	0,00	0,00	0,00	0,00	0,00	0,00	0,00	0,00	871,95	0,00
		<b>21</b>		871,95	0,00	871,95	0,00	0,00	0,00	0,00	0,00	0,00	0,00	0,00	871,95	0,00
		<b>2209</b>		871,95	0,00	871,95	0,00	0,00	0,00	0,00	0,00	0,00	0,00	0,00	871,95	0,00
		<b>3190.91 Sentenças Judiciais</b>		871,95	0,00	871,95	0,00	0,00	0,00	0,00	0,00	0,00	0,00	0,00	871,95	0,00
		<b>5-Recursos Próprios - (Ordinário, não vinculado)</b>		871,95	0,00	871,95	0,00	0,00	0,00	0,00	0,00	0,00	0,00	0,00	871,95	0,00
		<b>2.1.3.1.1.10.00 CONTAS A PAGAR NACIONAIS - DECISÕES JUDICIAIS - EXCETO PRECATÓRIOS</b>		871,95	0,00	871,95	0,00	0,00	0,00	0,00	0,00	0,00	0,00	0,00	871,95	0,00
		<b>99 - SEM APLICAÇÃO</b>		871,95	0,00	871,95	0,00	0,00	0,00	0,00	0,00	0,00	0,00	0,00	871,95	0,00
168	1076	BRENO LIMA GALIZA DA SILVA	03/08/2017	871,95	0,00	871,95	0,00	0,00	0,00	0,00	0,00	0,00	0,00	0,00	871,95	0,00
80		<b>BRUNA NATÁLIA DE OLIVEIRA LIMA BARBOSA</b>														
	4	<b>Fundo Municipal de Assistência Social de Limoeiro</b>		65,00	0,00	65,00	0,00	0,00	0,00	0,00	0,00	0,00	0,00	0,00	65,00	0,00
		<b>Exercício de 2017</b>		65,00	0,00	65,00	0,00	0,00	0,00	0,00	0,00	0,00	0,00	0,00	65,00	0,00
		<b>21.400</b>		65,00	0,00	65,00	0,00	0,00	0,00	0,00	0,00	0,00	0,00	0,00	65,00	0,00
	8	<b>Assistência Social</b>		65,00	0,00	65,00	0,00	0,00	0,00	0,00	0,00	0,00	0,00	0,00	65,00	0,00
		<b>122 Administração Geral</b>		65,00	0,00	65,00	0,00	0,00	0,00	0,00	0,00	0,00	0,00	0,00	65,00	0,00
		<b>21</b>		65,00	0,00	65,00	0,00	0,00	0,00	0,00	0,00	0,00	0,00	0,00	65,00	0,00
		<b>2291</b>		65,00	0,00	65,00	0,00	0,00	0,00	0,00	0,00	0,00	0,00	0,00	65,00	0,00
		<b>3390.14 Diárias - Civil</b>		65,00	0,00	65,00	0,00	0,00	0,00	0,00	0,00	0,00	0,00	0,00	65,00	0,00
				65,00	0,00	65,00	0,00	0,00	0,00	0,00	0,00	0,00	0,00	0,00	65,00	0,00

Documento Assinado Digitalmente por: JOSE CRISTOVAM DA SILVA FILHO, JOAO LUIS FERREIRA FILHO  
 Acesse em: <http://etcclog.pe.gov.br/gp/va/validaDoc.asp?Codigo=809088e36784ad1b80306a969d05b2>

# Prefeitura Municipal de Limoeiro

Secretaria Municipal de Fazenda

Departamento de Contabilidade

## Relatório Geral de Restos a Pagar detalhando Processados e Não Processados

Código	Nº do Empenho	Favorecido	Data	Valores Processados					Valores Não Processados					Total			
				Inscritos / Saldo Inicial do Período	Cancelados	Pagos	Anulados	Saldo a Pagar	Inscritos / Saldo Inicial do Período	Cancelados	Pagos	Anulados	Saldo a Pagar	Inscritos	Saldo a Pagar		
1302		CACTUS PROMOÇÕES E PRODUÇÕES EIRELI - ME															
1		Prefeitura Municipal de Limoeiro															
		Exercício de 2017															
		20.900															
	13	Cultura															
	392	Difusão Cultural															
	247																
	2257																
	3390.39	Outros Serviços de Terceiros - Pessoa Jurídica															
		5-Recursos Próprios - (Ordinário, não vinculado)															
		2.1.3.1.1.01.01 FORNECEDORES A CURTO PRAZO DO EXERCÍCIO															
		99 - SEM APLICAÇÃO															
315	1511	CACTUS PROMOÇÕES E PRODUÇÕES EIRELI 30/11/2017 - ME															
423		CAIXA ECONÔMICA FEDERAL															
4		Fundo Municipal de Assistência Social de Limoeiro															
		Exercício de 2017															
		21.400															
	8	Assistência Social															
	122	Administração Geral															
	21																
	2291																
	3390.39	Outros Serviços de Terceiros - Pessoa Jurídica															

Documento Assinado Digitalmente por: JOSE CRISTOVAM DA SILVA FILHO, JOAO LUIS FERREIRA FILHO  
 Acesse em: <http://etools.pe.gov.br/gp/va/validaDoc.seam?CodigoDocumento=8190088e-3b78-4ad1-b8b3-85e0969db5b2>

# Prefeitura Municipal de Limoeiro

Secretaria Municipal de Fazenda

Departamento de Contabilidade

## Relatório Geral de Restos a Pagar detalhando Processados e Não Processados

Código	Nº do Empenho	Favorecido	Data	Valores Processados					Valores Não Processados					Total			
				Inscritos / Saldo Inicial do Período	Cancelados	Pagos	Anulados	Saldo a Pagar	Inscritos / Saldo Inicial do Período	Cancelados	Pagos	Anulados	Saldo a Pagar	Inscritos	Saldo a Pagar		
423		CAIXA ECONÔMICA FEDERAL															
				973,11	0,00	754,25	0,00	218,86	0,00	0,00	0,00	0,00	0,00	0,00	973,11	218,86	
4		Fundo Municipal de Assistência Social de Limoeiro															
				973,11	0,00	754,25	0,00	218,86	0,00	0,00	0,00	0,00	0,00	0,00	973,11	218,86	
		Exercício de 2017		973,11	0,00	754,25	0,00	218,86	0,00	0,00	0,00	0,00	0,00	0,00	973,11	218,86	
		21.400															
				973,11	0,00	754,25	0,00	218,86	0,00	0,00	0,00	0,00	0,00	0,00	973,11	218,86	
	8	Assistência Social															
				973,11	0,00	754,25	0,00	218,86	0,00	0,00	0,00	0,00	0,00	0,00	973,11	218,86	
	244	Assistência Comunitária															
				359,86	0,00	359,86	0,00	0,00	0,00	0,00	0,00	0,00	0,00	0,00	359,86	0,00	
	486																
				359,86	0,00	359,86	0,00	0,00	0,00	0,00	0,00	0,00	0,00	0,00	359,86	0,00	
	2297																
				222,44	0,00	222,44	0,00	0,00	0,00	0,00	0,00	0,00	0,00	0,00	222,44	0,00	
	3390.39	Outros Serviços de Terceiros - Pessoa Jurídica															
				222,44	0,00	222,44	0,00	0,00	0,00	0,00	0,00	0,00	0,00	0,00	222,44	0,00	
	8-Recursos Transferidos pelo FNAS																
				222,44	0,00	222,44	0,00	0,00	0,00	0,00	0,00	0,00	0,00	0,00	222,44	0,00	
	2.1.3.1.1.01.02	FORNECEDORES A CURTO PRAZO DO EXERCÍCIO															
				182,26	0,00	182,26	0,00	0,00	0,00	0,00	0,00	0,00	0,00	0,00	182,26	0,00	
	99 - SEM APLICAÇÃO																
				182,26	0,00	182,26	0,00	0,00	0,00	0,00	0,00	0,00	0,00	0,00	182,26	0,00	
14	36	CAIXA ECONÔMICA FEDERAL	06/01/2017	82,25	0,00	82,25	0,00	0,00	0,00	0,00	0,00	0,00	0,00	0,00	82,25	0,00	
15	37	CAIXA ECONÔMICA FEDERAL	06/01/2017	59,11	0,00	59,11	0,00	0,00	0,00	0,00	0,00	0,00	0,00	0,00	59,11	0,00	
38	236	CAIXA ECONÔMICA FEDERAL	27/06/2017	40,90	0,00	40,90	0,00	0,00	0,00	0,00	0,00	0,00	0,00	0,00	40,90	0,00	
	2300																
				137,42	0,00	137,42	0,00	0,00	0,00	0,00	0,00	0,00	0,00	0,00	137,42	0,00	
	3390.39	Outros Serviços de Terceiros - Pessoa Jurídica															
				137,42	0,00	137,42	0,00	0,00	0,00	0,00	0,00	0,00	0,00	0,00	137,42	0,00	
	8-Recursos Transferidos pelo FNAS																
				137,42	0,00	137,42	0,00	0,00	0,00	0,00	0,00	0,00	0,00	0,00	137,42	0,00	
	2.1.3.1.1.01.02	FORNECEDORES A CURTO PRAZO DO EXERCÍCIO															
				137,42	0,00	137,42	0,00	0,00	0,00	0,00	0,00	0,00	0,00	0,00	137,42	0,00	
	99 - SEM APLICAÇÃO																
				137,42	0,00	137,42	0,00	0,00	0,00	0,00	0,00	0,00	0,00	0,00	137,42	0,00	
49	286	CAIXA ECONÔMICA FEDERAL	01/08/2017	137,42	0,00	137,42	0,00	0,00	0,00	0,00	0,00	0,00	0,00	0,00	137,42	0,00	
	1301	CANAVAL ARTE E CULTURA LTDA - ME															
				0,00	0,00	0,00	0,00	0,00	39.400,00	0,00	0,00	0,00	0,00	39.400,00	39.400,00	39.400,00	
1		Prefeitura Municipal de Limoeiro															

Documento Assinado Digitalmente por: JOSE CRISTOVAM DA SILVA FILHO, JOAO LUIS FERREIRA FILHO  
 Acesse em: <http://eteclog.pe.gov.br/gpp/validarDocumento.aspx?CodigoDocumento=36784ad1-b8b3-06a9e9b5b2>

# Prefeitura Municipal de Limoeiro

Secretaria Municipal de Fazenda

Departamento de Contabilidade

## Relatório Geral de Restos a Pagar detalhando Processados e Não Processados

Código	Nº do Empenho	Favorecido	Data	Valores Processados					Valores Não Processados					Total	
				Inscritos / Saldo Inicial do Período	Cancelados	Pagos	Anulados	Saldo a Pagar	Inscritos / Saldo Inicial do Período	Cancelados	Pagos	Anulados	Saldo a Pagar	Inscritos	Saldo a Pagar
1131		CARLOS ALBERTO GONÇALVES BISPO		0,00	0,00	0,00	0,00	0,00	1.600,00	0,00	525,00	0,00	1.075,00	1.600,00	1.075,00
1		Prefeitura Municipal de Limoeiro		0,00	0,00	0,00	0,00	0,00	1.600,00	0,00	525,00	0,00	1.075,00	1.600,00	1.075,00
		Exercício de 2017		0,00	0,00	0,00	0,00	0,00	1.600,00	0,00	525,00	0,00	1.075,00	1.600,00	1.075,00
		20.600		0,00	0,00	0,00	0,00	0,00	1.600,00	0,00	525,00	0,00	1.075,00	1.600,00	1.075,00
	27	Desporto e Lazer		0,00	0,00	0,00	0,00	0,00	1.600,00	0,00	525,00	0,00	1.075,00	1.600,00	1.075,00
	122	Administração Geral		0,00	0,00	0,00	0,00	0,00	1.600,00	0,00	525,00	0,00	1.075,00	1.600,00	1.075,00
	21			0,00	0,00	0,00	0,00	0,00	1.600,00	0,00	525,00	0,00	1.075,00	1.600,00	1.075,00
	2245			0,00	0,00	0,00	0,00	0,00	1.600,00	0,00	525,00	0,00	1.075,00	1.600,00	1.075,00
	3390.36	Outros Serviços de Terceiros - Pessoa Física		0,00	0,00	0,00	0,00	0,00	1.600,00	0,00	525,00	0,00	1.075,00	1.600,00	1.075,00
				0,00	0,00	0,00	0,00	0,00	1.600,00	0,00	525,00	0,00	1.075,00	1.600,00	1.075,00
		2.1.3.1.1.01.02 FORNECEDORES A CURTO PRAZO DO EXERCÍCIO		0,00	0,00	0,00	0,00	0,00	1.600,00	0,00	525,00	0,00	1.075,00	1.600,00	1.075,00
		99 - SEM APLICAÇÃO		0,00	0,00	0,00	0,00	0,00	1.600,00	0,00	525,00	0,00	1.075,00	1.600,00	1.075,00
195	1126	CARLOS ALBERTO GONÇALVES BISPO	10/08/2017	0,00	0,00	0,00	0,00	0,00	1.600,00	0,00	525,00	0,00	1.075,00	1.600,00	1.075,00
419		CARLOS EDUARDO AGUIAR DE SOUSA		12.180,00	0,00	12.180,00	0,00	0,00	0,00	0,00	0,00	0,00	0,00	12.180,00	0,00
3		Fundo Municipal de Saúde de Limoeiro		12.180,00	0,00	12.180,00	0,00	0,00	0,00	0,00	0,00	0,00	0,00	12.180,00	0,00
		Exercício de 2017		12.180,00	0,00	12.180,00	0,00	0,00	0,00	0,00	0,00	0,00	0,00	12.180,00	0,00
		21.300		12.180,00	0,00	12.180,00	0,00	0,00	0,00	0,00	0,00	0,00	0,00	12.180,00	0,00
	10	Saúde		12.180,00	0,00	12.180,00	0,00	0,00	0,00	0,00	0,00	0,00	0,00	12.180,00	0,00
	301	Atenção Básica		12.180,00	0,00	12.180,00	0,00	0,00	0,00	0,00	0,00	0,00	0,00	12.180,00	0,00
	21			12.180,00	0,00	12.180,00	0,00	0,00	0,00	0,00	0,00	0,00	0,00	12.180,00	0,00
	2275			12.180,00	0,00	12.180,00	0,00	0,00	0,00	0,00	0,00	0,00	0,00	12.180,00	0,00
				12.180,00	0,00	12.180,00	0,00	0,00	0,00	0,00	0,00	0,00	0,00	12.180,00	0,00
	3390.39	Outros Serviços de Terceiros - Pessoa Jurídica		12.180,00	0,00	12.180,00	0,00	0,00	0,00	0,00	0,00	0,00	0,00	12.180,00	0,00
		5-Recursos Próprios - (Ordinário, não vinculado)		12.180,00	0,00	12.180,00	0,00	0,00	0,00	0,00	0,00	0,00	0,00	12.180,00	0,00

Documento Assinado Digitalmente por: JOSE CRISTOVAM DA SILVA FILHO, JOAO LUIS FERREIRA FILHO  
 Asses em http://etecaf.pe.gov.br/gp/va/validaDoc.aspx?CodigoDocumento=8090088e-3b78-4a41-b903-96a9969b5b2

**Prefeitura Municipal de Limoeiro**  
 Secretaria Municipal de Fazenda  
 Departamento de Contabilidade  
 Relatório Geral de Restos a Pagar detalhando Processados e Não Processados

Código	Nº do Empenho	Favorecido	Data	Valores Processados					Valores Não Processados					Total		
				Inscritos / Saldo Inicial do Período	Cancelados	Pagos	Anulados	Saldo a Pagar	Inscritos / Saldo Inicial do Período	Cancelados	Pagos	Anulados	Saldo a Pagar	Inscritos	Saldo a Pagar	
419		CARLOS EDUARDO AGUIAR DE SOUSA														
3		Fundo Municipal de Saúde de Limoeiro		12.180,00	0,00	12.180,00	0,00	0,00	0,00	0,00	0,00	0,00	0,00	12.180,00	0,00	
		Exercício de 2017		12.180,00	0,00	12.180,00	0,00	0,00	0,00	0,00	0,00	0,00	0,00	12.180,00	0,00	
		21.300		12.180,00	0,00	12.180,00	0,00	0,00	0,00	0,00	0,00	0,00	0,00	12.180,00	0,00	
	10	Saúde		12.180,00	0,00	12.180,00	0,00	0,00	0,00	0,00	0,00	0,00	0,00	12.180,00	0,00	
	301	Atenção Básica		12.180,00	0,00	12.180,00	0,00	0,00	0,00	0,00	0,00	0,00	0,00	12.180,00	0,00	
	21			12.180,00	0,00	12.180,00	0,00	0,00	0,00	0,00	0,00	0,00	0,00	12.180,00	0,00	
	2275			12.180,00	0,00	12.180,00	0,00	0,00	0,00	0,00	0,00	0,00	0,00	12.180,00	0,00	
	3390.39	Outros Serviços de Terceiros - Pessoa Jurídica		12.180,00	0,00	12.180,00	0,00	0,00	0,00	0,00	0,00	0,00	0,00	12.180,00	0,00	
				12.180,00	0,00	12.180,00	0,00	0,00	0,00	0,00	0,00	0,00	0,00	12.180,00	0,00	
		2.1.3.1.1.01.02 FORNECEDORES A CURTO PRAZO DO EXERCÍCIO		12.180,00	0,00	12.180,00	0,00	0,00	0,00	0,00	0,00	0,00	0,00	12.180,00	0,00	
		99 - SEM APLICAÇÃO		12.180,00	0,00	12.180,00	0,00	0,00	0,00	0,00	0,00	0,00	0,00	12.180,00	0,00	
7	982	CARLOS EDUARDO AGUIAR DE SOUSA	04/09/2017	12.180,00	0,00	12.180,00	0,00	0,00	0,00	0,00	0,00	0,00	0,00	12.180,00	0,00	
				12.180,00	0,00	12.180,00	0,00	0,00	0,00	0,00	0,00	0,00	0,00	12.180,00	0,00	
64		CARLOS EDUARDO AGUIAR DE SOUSA														
1		Prefeitura Municipal de Limoeiro		0,00	0,00	0,00	0,00	0,00	26.010,00	0,00	9.870,00	0,00	16.140,00	26.010,00	16.140,00	
		Exercício de 2017		0,00	0,00	0,00	0,00	0,00	26.010,00	0,00	9.870,00	0,00	16.140,00	26.010,00	16.140,00	
		20.200		0,00	0,00	0,00	0,00	0,00	26.010,00	0,00	9.870,00	0,00	16.140,00	26.010,00	16.140,00	
	4	Administração		0,00	0,00	0,00	0,00	0,00	26.010,00	0,00	9.870,00	0,00	16.140,00	26.010,00	16.140,00	
	122	Administração Geral		0,00	0,00	0,00	0,00	0,00	26.010,00	0,00	9.870,00	0,00	16.140,00	26.010,00	16.140,00	
	21			0,00	0,00	0,00	0,00	0,00	26.010,00	0,00	9.870,00	0,00	16.140,00	26.010,00	16.140,00	
	2208			0,00	0,00	0,00	0,00	0,00	26.010,00	0,00	9.870,00	0,00	16.140,00	26.010,00	16.140,00	
	3390.39	Outros Serviços de Terceiros - Pessoa Jurídica		0,00	0,00	0,00	0,00	0,00	26.010,00	0,00	9.870,00	0,00	16.140,00	26.010,00	16.140,00	
				0,00	0,00	0,00	0,00	0,00	26.010,00	0,00	9.870,00	0,00	16.140,00	26.010,00	16.140,00	
		5-Recursos Próprios - (Ordinário, não vinculado)		0,00	0,00	0,00	0,00	0,00	26.010,00	0,00	9.870,00	0,00	16.140,00	26.010,00	16.140,00	

Documento Assinado Digitalmente por: JOSE CRISTOVAM DA SILVA FILHO, JOAO LUIS FERREIRA FILHO  
 Acesse em: http://etools.pe.gov.br/app/validarDocumento.aspx?CodigoDocumento=8090088e-3b78-4ad1-b803-06a9e99b5b52

# Prefeitura Municipal de Limoeiro

Secretaria Municipal de Fazenda

Departamento de Contabilidade

## Relatório Geral de Restos a Pagar detalhando Processados e Não Processados

Código	Nº do Empenho	Favorecido	Data	Valores Processados					Valores Não Processados					Total		
				Inscritos / Saldo Inicial do Período	Cancelados	Pagos	Anulados	Saldo a Pagar	Inscritos / Saldo Inicial do Período	Cancelados	Pagos	Anulados	Saldo a Pagar	Inscritos	Saldo a Pagar	
519		<b>CARLOS JOSÉ ELIAS DE ALBUQUERQUE</b>														
	4	Fundo Municipal de Assistência Social de Limoeiro		110,00	0,00	110,00	0,00	0,00	0,00	0,00	0,00	0,00	0,00	0,00	110,00	0,00
		Exercício de 2017		110,00	0,00	110,00	0,00	0,00	0,00	0,00	0,00	0,00	0,00	0,00	110,00	0,00
		21.400		110,00	0,00	110,00	0,00	0,00	0,00	0,00	0,00	0,00	0,00	0,00	110,00	0,00
	8	Assistência Social		110,00	0,00	110,00	0,00	0,00	0,00	0,00	0,00	0,00	0,00	0,00	110,00	0,00
	122	Administração Geral		110,00	0,00	110,00	0,00	0,00	0,00	0,00	0,00	0,00	0,00	0,00	110,00	0,00
	21			110,00	0,00	110,00	0,00	0,00	0,00	0,00	0,00	0,00	0,00	0,00	110,00	0,00
	2291			110,00	0,00	110,00	0,00	0,00	0,00	0,00	0,00	0,00	0,00	0,00	110,00	0,00
	3390.36	Outros Serviços de Terceiros - Pessoa Física		110,00	0,00	110,00	0,00	0,00	0,00	0,00	0,00	0,00	0,00	0,00	110,00	0,00
		2.1.3.1.1.01.01 FORNECEDORES A CURTO PRAZO DO EXERCÍCIO		110,00	0,00	110,00	0,00	0,00	0,00	0,00	0,00	0,00	0,00	0,00	110,00	0,00
		<b>99 - SEM APLICAÇÃO</b>		110,00	0,00	110,00	0,00	0,00	0,00	0,00	0,00	0,00	0,00	0,00	110,00	0,00
45	261	CARLOS JOSÉ ELIAS DE ALBUQUERQUE	10/07/2017	60,00	0,00	110,00	0,00	(50,00)	0,00	0,00	0,00	0,00	0,00	0,00	60,00	(50,00)
58	321	CARLOS JOSÉ ELIAS DE ALBUQUERQUE	22/08/2017	50,00	0,00	0,00	0,00	50,00	0,00	0,00	0,00	0,00	0,00	0,00	50,00	50,00
517		<b>CARLOS LAMARK PEREIRA DE ARAÚJO</b>														
	4	Fundo Municipal de Assistência Social de Limoeiro		450,00	0,00	450,00	0,00	0,00	0,00	0,00	0,00	0,00	0,00	0,00	450,00	0,00
		Exercício de 2017		450,00	0,00	450,00	0,00	0,00	0,00	0,00	0,00	0,00	0,00	0,00	450,00	0,00
		21.400		450,00	0,00	450,00	0,00	0,00	0,00	0,00	0,00	0,00	0,00	0,00	450,00	0,00
	8	Assistência Social		450,00	0,00	450,00	0,00	0,00	0,00	0,00	0,00	0,00	0,00	0,00	450,00	0,00
	243	Assistência à Criança a ao Adolescente		450,00	0,00	450,00	0,00	0,00	0,00	0,00	0,00	0,00	0,00	0,00	450,00	0,00
	483			450,00	0,00	450,00	0,00	0,00	0,00	0,00	0,00	0,00	0,00	0,00	450,00	0,00
	2295			450,00	0,00	450,00	0,00	0,00	0,00	0,00	0,00	0,00	0,00	0,00	450,00	0,00
	3390.36	Outros Serviços de Terceiros - Pessoa Física		450,00	0,00	450,00	0,00	0,00	0,00	0,00	0,00	0,00	0,00	0,00	450,00	0,00
				450,00	0,00	450,00	0,00	0,00	0,00	0,00	0,00	0,00	0,00	0,00	450,00	0,00

Documento Assinado Digitalmente por: JOSE CRISTOVAM DA SILVA FILHO, JOAO LUIS FERREIRA FILHO  
 Acesse em: [http://etools.pe.gov.br/gp/va/validaDoc.do?searchCodigo=do\\_documento:8390088e-3b78-4ad1-b803-06a969d05b2](http://etools.pe.gov.br/gp/va/validaDoc.do?searchCodigo=do_documento:8390088e-3b78-4ad1-b803-06a969d05b2)

# Prefeitura Municipal de Limoeiro

Secretaria Municipal de Fazenda

Departamento de Contabilidade

## Relatório Geral de Restos a Pagar detalhando Processados e Não Processados

Código	Nº do Empenho	Favorecido	Data	Valores Processados					Valores Não Processados					Total		
				Inscritos / Saldo Inicial do Período	Cancelados	Pagos	Anulados	Saldo a Pagar	Inscritos / Saldo Inicial do Período	Cancelados	Pagos	Anulados	Saldo a Pagar	Inscritos	Saldo a Pagar	
517		<b>CARLOS LAMARK PEREIRA DE ARAÚJO</b>														
	4	Fundo Municipal de Assistência Social de Limoeiro		450,00	0,00	450,00	0,00	0,00	0,00	0,00	0,00	0,00	0,00	0,00	450,00	0,00
		Exercício de 2017		450,00	0,00	450,00	0,00	0,00	0,00	0,00	0,00	0,00	0,00	0,00	450,00	0,00
		21.400		450,00	0,00	450,00	0,00	0,00	0,00	0,00	0,00	0,00	0,00	0,00	450,00	0,00
	8	Assistência Social		450,00	0,00	450,00	0,00	0,00	0,00	0,00	0,00	0,00	0,00	0,00	450,00	0,00
	243	Assistência à Criança a ao Adolescente		450,00	0,00	450,00	0,00	0,00	0,00	0,00	0,00	0,00	0,00	0,00	450,00	0,00
	483			450,00	0,00	450,00	0,00	0,00	0,00	0,00	0,00	0,00	0,00	0,00	450,00	0,00
	2295			450,00	0,00	450,00	0,00	0,00	0,00	0,00	0,00	0,00	0,00	0,00	450,00	0,00
	3390.36	Outros Serviços de Terceiros - Pessoa Física		450,00	0,00	450,00	0,00	0,00	0,00	0,00	0,00	0,00	0,00	0,00	450,00	0,00
		8-Recursos Transferidos pelo FNAS		450,00	0,00	450,00	0,00	0,00	0,00	0,00	0,00	0,00	0,00	0,00	450,00	0,00
		2.1.3.1.1.01.02 FORNECEDORES A CURTO PRAZO DO EXERCÍCIO		450,00	0,00	450,00	0,00	0,00	0,00	0,00	0,00	0,00	0,00	0,00	450,00	0,00
		99 - SEM APLICAÇÃO		450,00	0,00	450,00	0,00	0,00	0,00	0,00	0,00	0,00	0,00	0,00	450,00	0,00
44	252	CARLOS LAMARK PEREIRA DE ARAÚJO	07/07/2017	450,00	0,00	450,00	0,00	0,00	0,00	0,00	0,00	0,00	0,00	0,00	450,00	0,00
172		<b>CARTORIO DO 2º OFÍCIO-ELAINE DE MOURA SANTOIANI</b>														
	1	Prefeitura Municipal de Limoeiro		15,20	0,00	0,00	0,00	15,20	0,00	0,00	0,00	0,00	0,00	0,00	15,20	0,00
		Exercício de 2017		15,20	0,00	0,00	0,00	15,20	0,00	0,00	0,00	0,00	0,00	0,00	15,20	0,00
		20.200		15,20	0,00	0,00	0,00	15,20	0,00	0,00	0,00	0,00	0,00	0,00	15,20	0,00
	4	Administração		15,20	0,00	0,00	0,00	15,20	0,00	0,00	0,00	0,00	0,00	0,00	15,20	0,00
	122	Administração Geral		15,20	0,00	0,00	0,00	15,20	0,00	0,00	0,00	0,00	0,00	0,00	15,20	0,00
	21			15,20	0,00	0,00	0,00	15,20	0,00	0,00	0,00	0,00	0,00	0,00	15,20	0,00
	2208			15,20	0,00	0,00	0,00	15,20	0,00	0,00	0,00	0,00	0,00	0,00	15,20	0,00
	3390.39	Outros Serviços de Terceiros - Pessoa Jurídica		15,20	0,00	0,00	0,00	15,20	0,00	0,00	0,00	0,00	0,00	0,00	15,20	0,00
				15,20	0,00	0,00	0,00	15,20	0,00	0,00	0,00	0,00	0,00	0,00	15,20	0,00

Documento Assinado Digitalmente por: JOSE CRISTOVAM DA SILVA FILHO, JOAO LUIS FERREIRA FILHO  
 Acesse em: <http://etcclog.pe.gov.br/gp/validarDocumento.aspx?CodigoDocumento=839088e-3678-4ad1-b803-06a969405b2>

# Prefeitura Municipal de Limoeiro

Secretaria Municipal de Fazenda

Departamento de Contabilidade

## Relatório Geral de Restos a Pagar detalhando Processados e Não Processados

Código	Nº do Empenho	Favorecido	Data	Valores Processados					Valores Não Processados					Total		
				Inscritos / Saldo Inicial do Período	Cancelados	Pagos	Anulados	Saldo a Pagar	Inscritos / Saldo Inicial do Período	Cancelados	Pagos	Anulados	Saldo a Pagar	Inscritos	Saldo a Pagar	
172		<b>CARTORIO DO 2º OFÍCIO-ELAINE DE MOURA SANTOIANI</b>														
	1	<b>Prefeitura Municipal de Limoeiro</b>		15,20	0,00	0,00	0,00	15,20	0,00	0,00	0,00	0,00	0,00	15,20	15,20	
		<b>Exercício de 2017</b>		15,20	0,00	0,00	0,00	15,20	0,00	0,00	0,00	0,00	0,00	15,20	15,20	
		<b>20.200</b>		15,20	0,00	0,00	0,00	15,20	0,00	0,00	0,00	0,00	0,00	15,20	15,20	
	4	<b>Administração</b>		15,20	0,00	0,00	0,00	15,20	0,00	0,00	0,00	0,00	0,00	15,20	15,20	
		<b>122 Administração Geral</b>		15,20	0,00	0,00	0,00	15,20	0,00	0,00	0,00	0,00	0,00	15,20	15,20	
		<b>21</b>		15,20	0,00	0,00	0,00	15,20	0,00	0,00	0,00	0,00	0,00	15,20	15,20	
		<b>2208</b>		15,20	0,00	0,00	0,00	15,20	0,00	0,00	0,00	0,00	0,00	15,20	15,20	
		<b>3390.39 Outros Serviços de Terceiros - Pessoa Jurídica</b>		15,20	0,00	0,00	0,00	15,20	0,00	0,00	0,00	0,00	0,00	15,20	15,20	
		<b>5-Recursos Próprios - (Ordinário, não vinculado)</b>		15,20	0,00	0,00	0,00	15,20	0,00	0,00	0,00	0,00	0,00	15,20	15,20	
		<b>2.1.3.1.1.01.01 FORNECEDORES A CURTO PRAZO DO EXERCÍCIO</b>		15,20	0,00	0,00	0,00	15,20	0,00	0,00	0,00	0,00	0,00	15,20	15,20	
		<b>99 - SEM APLICAÇÃO</b>		15,20	0,00	0,00	0,00	15,20	0,00	0,00	0,00	0,00	0,00	15,20	15,20	
111	498	CARTORIO DO 2º OFÍCIO-ELAINE DE MOURA SANTOIANI	20/03/2017	15,20	0,00	0,00	0,00	15,20	0,00	0,00	0,00	0,00	0,00	15,20	15,20	
376		<b>CELIO JOSE GOMES CABRAL</b>														
	1	<b>Prefeitura Municipal de Limoeiro</b>		1.671,00	0,00	1.671,00	0,00	0,00	0,00	0,00	0,00	0,00	0,00	1.671,00	1.671,00	
		<b>Exercício de 2017</b>		1.671,00	0,00	1.671,00	0,00	0,00	0,00	0,00	0,00	0,00	0,00	1.671,00	1.671,00	
		<b>20.700</b>		1.671,00	0,00	1.671,00	0,00	0,00	0,00	0,00	0,00	0,00	0,00	1.671,00	1.671,00	
	4	<b>Administração</b>		1.671,00	0,00	1.671,00	0,00	0,00	0,00	0,00	0,00	0,00	0,00	1.671,00	1.671,00	
		<b>122 Administração Geral</b>		1.671,00	0,00	1.671,00	0,00	0,00	0,00	0,00	0,00	0,00	0,00	1.671,00	1.671,00	
		<b>20</b>		1.671,00	0,00	1.671,00	0,00	0,00	0,00	0,00	0,00	0,00	0,00	1.671,00	1.671,00	
		<b>2250</b>		1.671,00	0,00	1.671,00	0,00	0,00	0,00	0,00	0,00	0,00	0,00	1.671,00	1.671,00	
		<b>3390.36 Outros Serviços de Terceiros - Pessoa Física</b>		1.671,00	0,00	1.671,00	0,00	0,00	0,00	0,00	0,00	0,00	0,00	1.671,00	1.671,00	

Documento Assinado Digitalmente por: JOSE CRISTOVAM DA SILVA FILHO, JOAO LUIS FERREIRA FILHO  
 Acesse em: <http://etccfz.pe.gov.br/gp/va/validaDoc.aspx?CodigoDocumento=8109088e-3b78-4ad1-9803-950969db5b2>

**Prefeitura Municipal de Limoeiro**  
 Secretaria Municipal de Fazenda  
 Departamento de Contabilidade  
 Relatório Geral de Restos a Pagar detalhando Processados e Não Processados

Código	Nº do Empenho	Favorecido	Data	Valores Processados					Valores Não Processados					Total		
				Inscritos / Saldo Inicial do Período	Cancelados	Pagos	Anulados	Saldo a Pagar	Inscritos / Saldo Inicial do Período	Cancelados	Pagos	Anulados	Saldo a Pagar	Inscritos	Saldo a Pagar	
5		<b>CELPE - COMPANHIA ENERGÉTICA DE PERNAMBUCO</b>														
				3.794,84	0,00	1.597,14	0,00	2.197,70	0,00	0,00	0,00	0,00	0,00	0,00	3.794,84	2.197,70
4		<b>Fundo Municipal de Assistência Social de Limoeiro</b>														
				3.794,84	0,00	1.597,14	0,00	2.197,70	0,00	0,00	0,00	0,00	0,00	0,00	3.794,84	2.197,70
		<b>Exercício de 2017</b>		3.794,84	0,00	1.597,14	0,00	2.197,70	0,00	0,00	0,00	0,00	0,00	0,00	3.794,84	2.197,70
		<b>21.400</b>		3.794,84	0,00	1.597,14	0,00	2.197,70	0,00	0,00	0,00	0,00	0,00	0,00	3.794,84	2.197,70
	8	Assistência Social		3.794,84	0,00	1.597,14	0,00	2.197,70	0,00	0,00	0,00	0,00	0,00	0,00	3.794,84	2.197,70
	122	Administração Geral		3.794,84	0,00	1.597,14	0,00	2.197,70	0,00	0,00	0,00	0,00	0,00	0,00	3.794,84	2.197,70
	21			3.308,10	0,00	1.167,55	0,00	2.140,55	0,00	0,00	0,00	0,00	0,00	0,00	3.308,10	2.140,55
	2291			3.308,10	0,00	1.167,55	0,00	2.140,55	0,00	0,00	0,00	0,00	0,00	0,00	3.308,10	2.140,55
	3390.39	Outros Serviços de Terceiros - Pessoa Jurídica		3.308,10	0,00	1.167,55	0,00	2.140,55	0,00	0,00	0,00	0,00	0,00	0,00	3.308,10	2.140,55
				3.308,10	0,00	1.167,55	0,00	2.140,55	0,00	0,00	0,00	0,00	0,00	0,00	3.308,10	2.140,55
		2.1.3.1.1.01.01 FORNECEDORES A CURTO PRAZO DO EXERCÍCIO		2.140,55	0,00	0,00	0,00	2.140,55	0,00	0,00	0,00	0,00	0,00	0,00	2.140,55	2.140,55
		<b>99 - SEM APLICAÇÃO</b>		2.140,55	0,00	0,00	0,00	2.140,55	0,00	0,00	0,00	0,00	0,00	0,00	2.140,55	2.140,55
42	241	CELPE - COMPANHIA ENERGÉTICA DE PERNAMBUCO	DE 03/07/2017	2.140,55	0,00	0,00	0,00	2.140,55	0,00	0,00	0,00	0,00	0,00	0,00	2.140,55	2.140,55
		2.1.3.1.1.01.02 FORNECEDORES A CURTO PRAZO DO EXERCÍCIO		1.167,55	0,00	1.167,55	0,00	0,00	0,00	0,00	0,00	0,00	0,00	0,00	1.167,55	0,00
		<b>99 - SEM APLICAÇÃO</b>		1.167,55	0,00	1.167,55	0,00	0,00	0,00	0,00	0,00	0,00	0,00	0,00	1.167,55	0,00
46	263	CELPE - COMPANHIA ENERGÉTICA DE PERNAMBUCO	DE 11/07/2017	1.167,55	0,00	1.167,55	0,00	0,00	0,00	0,00	0,00	0,00	0,00	0,00	1.167,55	0,00
		243 Assistência à Criança a ao Adolescente		241,86	0,00	201,68	0,00	40,18	0,00	0,00	0,00	0,00	0,00	0,00	241,86	40,18
	483			241,86	0,00	201,68	0,00	40,18	0,00	0,00	0,00	0,00	0,00	241,86	40,18	
	2294			111,05	0,00	111,05	0,00	0,00	0,00	0,00	0,00	0,00	0,00	111,05	0,00	
	3390.39	Outros Serviços de Terceiros - Pessoa Jurídica		111,05	0,00	111,05	0,00	0,00	0,00	0,00	0,00	0,00	0,00	111,05	0,00	
		8-Recursos Transferidos pelo FNAS		111,05	0,00	111,05	0,00	0,00	0,00	0,00	0,00	0,00	0,00	111,05	0,00	
		2.1.3.1.1.01.02 FORNECEDORES A CURTO PRAZO DO EXERCÍCIO		111,05	0,00	111,05	0,00	0,00	0,00	0,00	0,00	0,00	0,00	111,05	0,00	

Documento Assinado Digitalmente por: JOSE CRISTOVAM DA SILVA FILHO, JOAO LUIS FERREIRA FILHO  
 Acesse em: http://etools.pe.gov.br/ppv/validarDocumento.asp?CodigoDocumento=8049088e3b78e4d1b803964869cb5b2

**Prefeitura Municipal de Limoeiro**  
 Secretaria Municipal de Fazenda  
 Departamento de Contabilidade  
 Relatório Geral de Restos a Pagar detalhando Processados e Não Processados

Código	Nº do Empenho	Favorecido	Data	Valores Processados					Valores Não Processados					Total		
				Inscritos / Saldo Inicial do Período	Cancelados	Pagos	Anulados	Saldo a Pagar	Inscritos / Saldo Inicial do Período	Cancelados	Pagos	Anulados	Saldo a Pagar	Inscritos	Saldo a Pagar	
5		<b>CELPE - COMPANHIA ENERGÉTICA DE PERNAMBUCO</b>			3.794,84	0,00	1.597,14	0,00	2.197,70	0,00	0,00	0,00	0,00	0,00	3.794,84	2.197,70
4		<b>Fundo Municipal de Assistência Social de Limoeiro</b>			3.794,84	0,00	1.597,14	0,00	2.197,70	0,00	0,00	0,00	0,00	0,00	3.794,84	2.197,70
		<b>Exercício de 2017</b>			3.794,84	0,00	1.597,14	0,00	2.197,70	0,00	0,00	0,00	0,00	0,00	3.794,84	2.197,70
		<b>21.400</b>			3.794,84	0,00	1.597,14	0,00	2.197,70	0,00	0,00	0,00	0,00	0,00	3.794,84	2.197,70
	8	Assistência Social			3.794,84	0,00	1.597,14	0,00	2.197,70	0,00	0,00	0,00	0,00	0,00	3.794,84	2.197,70
	243	Assistência à Criança a ao Adolescente			3.794,84	0,00	1.597,14	0,00	2.197,70	0,00	0,00	0,00	0,00	0,00	3.794,84	2.197,70
	483				241,86	0,00	201,68	0,00	40,18	0,00	0,00	0,00	0,00	0,00	241,86	40,18
	2294				241,86	0,00	201,68	0,00	40,18	0,00	0,00	0,00	0,00	0,00	241,86	40,18
	3390.39	Outros Serviços de Terceiros - Pessoa Jurídica			111,05	0,00	111,05	0,00	0,00	0,00	0,00	0,00	0,00	0,00	111,05	0,00
		<b>8-Recursos Transferidos pelo FNAS</b>			111,05	0,00	111,05	0,00	0,00	0,00	0,00	0,00	0,00	0,00	111,05	0,00
		2.1.3.1.1.01.02 FORNECEDORES A CURTO PRAZO DO EXERCÍCIO			111,05	0,00	111,05	0,00	0,00	0,00	0,00	0,00	0,00	0,00	111,05	0,00
		<b>99 - SEM APLICAÇÃO</b>			111,05	0,00	111,05	0,00	0,00	0,00	0,00	0,00	0,00	0,00	111,05	0,00
11	32	CELPE - COMPANHIA ENERGÉTICA DE 06/01/2017 PERNAMBUCO			111,05	0,00	111,05	0,00	0,00	0,00	0,00	0,00	0,00	0,00	111,05	0,00
		<b>2295</b>			130,81	0,00	90,63	0,00	40,18	0,00	0,00	0,00	0,00	0,00	130,81	40,18
		<b>3390.39</b> Outros Serviços de Terceiros - Pessoa Jurídica			130,81	0,00	90,63	0,00	40,18	0,00	0,00	0,00	0,00	0,00	130,81	40,18
		<b>8-Recursos Transferidos pelo FNAS</b>			130,81	0,00	90,63	0,00	40,18	0,00	0,00	0,00	0,00	0,00	130,81	40,18
		2.1.3.1.1.01.02 FORNECEDORES A CURTO PRAZO DO EXERCÍCIO			130,81	0,00	90,63	0,00	40,18	0,00	0,00	0,00	0,00	0,00	130,81	40,18
		<b>99 - SEM APLICAÇÃO</b>			130,81	0,00	90,63	0,00	40,18	0,00	0,00	0,00	0,00	0,00	130,81	40,18
48	280	CELPE - COMPANHIA ENERGÉTICA DE 31/07/2017 PERNAMBUCO			40,18	0,00	0,00	0,00	40,18	0,00	0,00	0,00	0,00	0,00	40,18	40,18
65	354	CELPE - COMPANHIA ENERGÉTICA DE 18/09/2017 PERNAMBUCO			17,43	0,00	17,43	0,00	0,00	0,00	0,00	0,00	0,00	0,00	17,43	0,00
78	441	CELPE - COMPANHIA ENERGÉTICA DE 24/11/2017 PERNAMBUCO			73,20	0,00	73,20	0,00	0,00	0,00	0,00	0,00	0,00	0,00	73,20	0,00
		<b>244</b> Assistência Comunitária			244,88	0,00	227,91	0,00	16,97	0,00	0,00	0,00	0,00	0,00	244,88	16,97

Documento Assinado Digitalmente por: JOSE CRISTOVAM DA SILVA FILHO, JOAO LUIS FERREIRA FILHO  
 Acesse em: <http://etools.pe.gov.br/ppv/validaDocumento.aspx?Codigo=8190088e-3b78-4ad1-b803-06a969db0512>

# Prefeitura Municipal de Limoeiro

Secretaria Municipal de Fazenda

Departamento de Contabilidade

## Relatório Geral de Restos a Pagar detalhando Processados e Não Processados

Código	Nº do Empenho	Favorecido	Data	Valores Processados					Valores Não Processados					Total		
				Inscritos / Saldo Inicial do Período	Cancelados	Pagos	Anulados	Saldo a Pagar	Inscritos / Saldo Inicial do Período	Cancelados	Pagos	Anulados	Saldo a Pagar	Inscritos	Saldo a Pagar	
5		<b>CELPE - COMPANHIA ENERGÉTICA DE PERNAMBUCO</b>			3.794,84	0,00	1.597,14	0,00	2.197,70	0,00	0,00	0,00	0,00	0,00	3.794,84	2.197,70
4		<b>Fundo Municipal de Assistência Social de Limoeiro</b>			3.794,84	0,00	1.597,14	0,00	2.197,70	0,00	0,00	0,00	0,00	0,00	3.794,84	2.197,70
		<b>Exercício de 2017</b>			3.794,84	0,00	1.597,14	0,00	2.197,70	0,00	0,00	0,00	0,00	0,00	3.794,84	2.197,70
		<b>21.400</b>			3.794,84	0,00	1.597,14	0,00	2.197,70	0,00	0,00	0,00	0,00	0,00	3.794,84	2.197,70
	8	Assistência Social			3.794,84	0,00	1.597,14	0,00	2.197,70	0,00	0,00	0,00	0,00	0,00	3.794,84	2.197,70
	244	Assistência Comunitária			3.794,84	0,00	1.597,14	0,00	2.197,70	0,00	0,00	0,00	0,00	0,00	3.794,84	2.197,70
	486				244,88	0,00	227,91	0,00	16,97	0,00	0,00	0,00	0,00	0,00	244,88	16,97
	2297				244,88	0,00	227,91	0,00	16,97	0,00	0,00	0,00	0,00	0,00	244,88	16,97
	3390.39	Outros Serviços de Terceiros - Pessoa Jurídica			33,95	0,00	16,98	0,00	16,97	0,00	0,00	0,00	0,00	0,00	33,95	16,97
		<b>8-Recursos Transferidos pelo FNAS</b>			33,95	0,00	16,98	0,00	16,97	0,00	0,00	0,00	0,00	0,00	33,95	16,97
		2.1.3.1.1.01.02 FORNECEDORES A CURTO PRAZO DO EXERCÍCIO			33,95	0,00	16,98	0,00	16,97	0,00	0,00	0,00	0,00	0,00	33,95	16,97
		<b>99 - SEM APLICAÇÃO</b>			33,95	0,00	16,98	0,00	16,97	0,00	0,00	0,00	0,00	0,00	33,95	16,97
39	237	CELPE - COMPANHIA ENERGÉTICA DE PERNAMBUCO	DE 27/06/2017		16,98	0,00	16,98	0,00	0,00	0,00	0,00	0,00	0,00	0,00	16,98	0,00
40	238	CELPE - COMPANHIA ENERGÉTICA DE PERNAMBUCO	DE 27/06/2017		16,97	0,00	0,00	0,00	16,97	0,00	0,00	0,00	0,00	0,00	16,97	16,97
		<b>2300</b>			210,93	0,00	210,93	0,00	0,00	0,00	0,00	0,00	0,00	0,00	210,93	0,00
		<b>3390.39</b> Outros Serviços de Terceiros - Pessoa Jurídica			210,93	0,00	210,93	0,00	0,00	0,00	0,00	0,00	0,00	0,00	210,93	0,00
		<b>8-Recursos Transferidos pelo FNAS</b>			210,93	0,00	210,93	0,00	0,00	0,00	0,00	0,00	0,00	0,00	210,93	0,00
		2.1.3.1.1.01.02 FORNECEDORES A CURTO PRAZO DO EXERCÍCIO			210,93	0,00	210,93	0,00	0,00	0,00	0,00	0,00	0,00	0,00	210,93	0,00
		<b>99 - SEM APLICAÇÃO</b>			210,93	0,00	210,93	0,00	0,00	0,00	0,00	0,00	0,00	0,00	210,93	0,00
1	12	CELPE - COMPANHIA ENERGÉTICA DE PERNAMBUCO	DE 02/01/2017		210,93	0,00	210,93	0,00	0,00	0,00	0,00	0,00	0,00	0,00	210,93	0,00
7		<b>CELPE - COMPANHIA ENERGÉTICA DE PERNAMBUCO</b>			5.249,62	0,00	3.688,50	0,00	1.561,12	0,00	0,00	0,00	0,00	0,00	5.249,62	1.561,12

Documento Assinado Digitalmente por: JOSE CRISTOVAM DA SILVA FILHO, JOAO LUIS FERREIRA FILHO  
 Acesse em: <http://etecafos.pe.gov.br/pp/validarDados.aspx?CodigoDocumento=8390088-3078-4ad1-b803-96a959b5b2>

# Prefeitura Municipal de Limoeiro

Secretaria Municipal de Fazenda

Departamento de Contabilidade

## Relatório Geral de Restos a Pagar detalhando Processados e Não Processados

Código	Nº do Empenho	Favorecido	Data	Valores Processados					Valores Não Processados					Total		
				Inscritos / Saldo Inicial do Período	Cancelados	Pagos	Anulados	Saldo a Pagar	Inscritos / Saldo Inicial do Período	Cancelados	Pagos	Anulados	Saldo a Pagar	Inscritos	Saldo a Pagar	
7		<b>CELPE - COMPANHIA ENERGÉTICA DE PERNAMBUCO</b>														
	3	Fundo Municipal de Saúde de Limoeiro		5.249,62	0,00	3.688,50	0,00	1.561,12	0,00	0,00	0,00	0,00	0,00	0,00	5.249,62	1.561,12
		Exercício de 2017		5.249,62	0,00	3.688,50	0,00	1.561,12	0,00	0,00	0,00	0,00	0,00	0,00	5.249,62	1.561,12
		21.300		5.249,62	0,00	3.688,50	0,00	1.561,12	0,00	0,00	0,00	0,00	0,00	0,00	5.249,62	1.561,12
	10	Saúde		5.249,62	0,00	3.688,50	0,00	1.561,12	0,00	0,00	0,00	0,00	0,00	0,00	5.249,62	1.561,12
	301	Atenção Básica		5.249,62	0,00	3.688,50	0,00	1.561,12	0,00	0,00	0,00	0,00	0,00	0,00	5.249,62	1.561,12
	21			5.249,62	0,00	3.688,50	0,00	1.561,12	0,00	0,00	0,00	0,00	0,00	0,00	5.249,62	1.561,12
	2275			1.561,12	0,00	0,00	0,00	1.561,12	0,00	0,00	0,00	0,00	0,00	0,00	1.561,12	1.561,12
		3390.39 Outros Serviços de Terceiros - Pessoa Jurídica		1.561,12	0,00	0,00	0,00	1.561,12	0,00	0,00	0,00	0,00	0,00	0,00	1.561,12	1.561,12
		5-Recursos Próprios - (Ordinário, não vinculado)		1.561,12	0,00	0,00	0,00	1.561,12	0,00	0,00	0,00	0,00	0,00	0,00	1.561,12	1.561,12
		2.1.3.1.1.01.02 FORNECEDORES A CURTO PRAZO DO EXERCÍCIO		1.561,12	0,00	0,00	0,00	1.561,12	0,00	0,00	0,00	0,00	0,00	0,00	1.561,12	1.561,12
		99 - SEM APLICAÇÃO		1.561,12	0,00	0,00	0,00	1.561,12	0,00	0,00	0,00	0,00	0,00	0,00	1.561,12	1.561,12
13	6	CELPE - COMPANHIA ENERGÉTICA DE PERNAMBUCO	DE 02/01/2017	1.561,12	0,00	0,00	0,00	1.561,12	0,00	0,00	0,00	0,00	0,00	0,00	1.561,12	1.561,12
	428			3.688,50	0,00	3.688,50	0,00	0,00	0,00	0,00	0,00	0,00	0,00	3.688,50	0,00	
	2277			3.688,50	0,00	3.688,50	0,00	0,00	0,00	0,00	0,00	0,00	0,00	3.688,50	0,00	
		3390.39 Outros Serviços de Terceiros - Pessoa Jurídica		3.688,50	0,00	3.688,50	0,00	0,00	0,00	0,00	0,00	0,00	0,00	3.688,50	0,00	
		5-Recursos Próprios - (Ordinário, não vinculado)		3.688,50	0,00	3.688,50	0,00	0,00	0,00	0,00	0,00	0,00	0,00	3.688,50	0,00	
		2.1.3.1.1.01.02 FORNECEDORES A CURTO PRAZO DO EXERCÍCIO		3.688,50	0,00	3.688,50	0,00	0,00	0,00	0,00	0,00	0,00	0,00	3.688,50	0,00	
		99 - SEM APLICAÇÃO		3.688,50	0,00	3.688,50	0,00	0,00	0,00	0,00	0,00	0,00	0,00	3.688,50	0,00	
11	1	CELPE - COMPANHIA ENERGÉTICA DE PERNAMBUCO	DE 02/01/2017	1.189,69	0,00	1.189,69	0,00	0,00	0,00	0,00	0,00	0,00	0,00	1.189,69	0,00	
182	1277	CELPE - COMPANHIA ENERGÉTICA DE PERNAMBUCO	DE 09/11/2017	2.498,81	0,00	2.498,81	0,00	0,00	0,00	0,00	0,00	0,00	0,00	2.498,81	0,00	

Documento Assinado Digitalmente por: JOSE CRISTOVAM DA SILVA FILHO, JOAO LUIS FERREIRA FILHO  
 Acesse em: <https://etccfca.pe.gov.br/app/validarDocumento.aspx?CodigoDocumento=809088e-3b78-4ad1-b903-9e9a969b0512>

**Prefeitura Municipal de Limoeiro**  
 Secretaria Municipal de Fazenda  
 Departamento de Contabilidade  
 Relatório Geral de Restos a Pagar detalhando Processados e Não Processados

Código	Nº do Empenho	Favorecido	Data	Valores Processados					Valores Não Processados					Total		
				Inscritos / Saldo Inicial do Período	Cancelados	Pagos	Anulados	Saldo a Pagar	Inscritos / Saldo Inicial do Período	Cancelados	Pagos	Anulados	Saldo a Pagar	Inscritos	Saldo a Pagar	
17		<b>CELPE - COMPANHIA ENERGÉTICA DE PERNAMBUCO</b>			1.519.969,51	0,00	81.941,97	0,00	1.438.027,54	0,00	0,00	0,00	0,00	0,00	1.519.969,51	1.438.027,54
1		<b>Prefeitura Municipal de Limoeiro</b>			1.519.969,51	0,00	81.941,97	0,00	1.438.027,54	0,00	0,00	0,00	0,00	0,00	1.519.969,51	1.438.027,54
		<b>Exercício de 2017</b>			1.519.969,51	0,00	81.941,97	0,00	1.438.027,54	0,00	0,00	0,00	0,00	0,00	1.519.969,51	1.438.027,54
		<b>20.200</b>			102.086,02	0,00	2.939,30	0,00	99.146,72	0,00	0,00	0,00	0,00	0,00	102.086,02	99.146,72
	4	<b>Administração</b>			102.086,02	0,00	2.939,30	0,00	99.146,72	0,00	0,00	0,00	0,00	0,00	102.086,02	99.146,72
	122	<b>Administração Geral</b>			102.086,02	0,00	2.939,30	0,00	99.146,72	0,00	0,00	0,00	0,00	0,00	102.086,02	99.146,72
	21				102.086,02	0,00	2.939,30	0,00	99.146,72	0,00	0,00	0,00	0,00	0,00	102.086,02	99.146,72
	2208				102.086,02	0,00	2.939,30	0,00	99.146,72	0,00	0,00	0,00	0,00	0,00	102.086,02	99.146,72
	3390.39	<b>Outros Serviços de Terceiros - Pessoa Jurídica</b>			102.086,02	0,00	2.939,30	0,00	99.146,72	0,00	0,00	0,00	0,00	0,00	102.086,02	99.146,72
		<b>5-Recursos Próprios - (Ordinário, não vinculado)</b>			102.086,02	0,00	2.939,30	0,00	99.146,72	0,00	0,00	0,00	0,00	0,00	102.086,02	99.146,72
		2.1.3.1.1.01.02	<b>FORNECEDORES A CURTO PRAZO DO EXERCÍCIO</b>		102.086,02	0,00	2.939,30	0,00	99.146,72	0,00	0,00	0,00	0,00	0,00	102.086,02	99.146,72
		<b>99 - SEM APLICAÇÃO</b>			102.086,02	0,00	2.939,30	0,00	99.146,72	0,00	0,00	0,00	0,00	0,00	102.086,02	99.146,72
45	149	CELPE - COMPANHIA ENERGÉTICA PERNAMBUCO	DE 20/01/2017	1.282,15	0,00	1.282,10	0,00	0,05	0,00	0,00	0,00	0,00	0,00	1.282,15	0,05	
137	774	CELPE - COMPANHIA ENERGÉTICA PERNAMBUCO	DE 29/05/2017	99.146,67	0,00	0,00	0,00	99.146,67	0,00	0,00	0,00	0,00	0,00	99.146,67	99.146,67	
155	1003	CELPE - COMPANHIA ENERGÉTICA PERNAMBUCO	DE 10/07/2017	34,42	0,00	34,42	0,00	0,00	0,00	0,00	0,00	0,00	0,00	34,42	0,00	
291	1462	CELPE - COMPANHIA ENERGÉTICA PERNAMBUCO	DE 08/11/2017	1.545,66	0,00	1.545,66	0,00	0,00	0,00	0,00	0,00	0,00	0,00	1.545,66	0,00	
321	1520	CELPE - COMPANHIA ENERGÉTICA PERNAMBUCO	DE 30/11/2017	77,12	0,00	77,12	0,00	0,00	0,00	0,00	0,00	0,00	0,00	77,12	0,00	
20.600					61.027,78	0,00	1.835,28	0,00	59.192,50	0,00	0,00	0,00	0,00	61.027,78	59.192,50	
12		<b>Educação</b>			61.027,78	0,00	1.835,28	0,00	59.192,50	0,00	0,00	0,00	0,00	61.027,78	59.192,50	
361		<b>Ensino Fundamental</b>			60.638,94	0,00	1.475,60	0,00	59.163,34	0,00	0,00	0,00	0,00	60.638,94	59.163,34	
188					60.638,94	0,00	1.475,60	0,00	59.163,34	0,00	0,00	0,00	0,00	60.638,94	59.163,34	
2234					60.638,94	0,00	1.475,60	0,00	59.163,34	0,00	0,00	0,00	0,00	60.638,94	59.163,34	
3390.39		<b>Outros Serviços de Terceiros - Pessoa Jurídica</b>			60.638,94	0,00	1.475,60	0,00	59.163,34	0,00	0,00	0,00	0,00	60.638,94	59.163,34	

Documento Assinado Digitalmente por: JOSE CRISTOVAM DA SILVA FILHO, JOAO LUIS FERREIRA FILHO  
 Acesse em: <http://etools.pe.gov.br/gp/vai.html>  
 Código do documento: 830088-378-441-1803-964969-165b2

**Prefeitura Municipal de Limoeiro**  
 Secretaria Municipal de Fazenda  
 Departamento de Contabilidade  
 Relatório Geral de Restos a Pagar detalhando Processados e Não Processados

Código	Nº do Empenho	Favorecido	Data	Valores Processados					Valores Não Processados					Total		
				Inscritos / Saldo Inicial do Período	Cancelados	Pagos	Anulados	Saldo a Pagar	Inscritos / Saldo Inicial do Período	Cancelados	Pagos	Anulados	Saldo a Pagar	Inscritos	Saldo a Pagar	
17		<b>CELPE - COMPANHIA ENERGÉTICA DE PERNAMBUCO</b>														
	1	<b>Prefeitura Municipal de Limoeiro</b>														
		<b>Exercício de 2017</b>														
		<b>20.600</b>														
	12	<b>Educação</b>														
	361	<b>Ensino Fundamental</b>														
	188															
	2234															
		<b>5-Recursos Próprios - (Ordinário, não vinculado)</b>														
		2.1.3.1.1.01.01	FORNECEDORES A CURTO PRAZO DO EXERCÍCIO													
		<b>99 - SEM APLICAÇÃO</b>														
440	1682	CELPE - COMPANHIA ENERGÉTICA DE PERNAMBUCO	DE 28/12/2017	2.730,18	0,00	0,00	0,00	2.730,18	0,00	0,00	0,00	0,00	0,00	2.730,18	2.730,18	2.730,18
441	1683	CELPE - COMPANHIA ENERGÉTICA DE PERNAMBUCO	DE 29/12/2017	19.679,37	0,00	0,00	0,00	19.679,37	0,00	0,00	0,00	0,00	0,00	19.679,37	19.679,37	19.679,37
		2.1.3.1.1.01.02	FORNECEDORES A CURTO PRAZO DO EXERCÍCIO													
		<b>99 - SEM APLICAÇÃO</b>														
74	247	CELPE - COMPANHIA ENERGÉTICA DE PERNAMBUCO	DE 21/01/2017	2.682,92	0,00	884,10	0,00	1.798,82	0,00	0,00	0,00	0,00	0,00	2.682,92	1.798,82	1.798,82
241	1305	CELPE - COMPANHIA ENERGÉTICA DE PERNAMBUCO	DE 02/10/2017	35.546,47	0,00	591,50	0,00	34.954,97	0,00	0,00	0,00	0,00	0,00	35.546,47	34.954,97	34.954,97
		365	<b>Educação Infantil</b>													
		190														
		2240														
		3390.39	<b>Outros Serviços de Terceiros - Pessoa Jurídica</b>													
		<b>5-Recursos Próprios - (Ordinário, não vinculado)</b>														

Documento Assinado Digitalmente por: JOSE CRISTOVAM DA SILVA FILHO, JOAO LUIS FERREIRA FILHO  
 Acesse em: <http://etecafos.pe.gov.br/gp/va/validaDocumento.asp?Codigo=4009088e30784ad1b80306a969bb0512>

**Prefeitura Municipal de Limoeiro**  
 Secretaria Municipal de Fazenda  
 Departamento de Contabilidade  
 Relatório Geral de Restos a Pagar detalhando Processados e Não Processados

Código	Nº do Empenho	Favorecido	Data	Valores Processados					Valores Não Processados					Total	
				Inscritos / Saldo Inicial do Período	Cancelados	Pagos	Anulados	Saldo a Pagar	Inscritos / Saldo Inicial do Período	Cancelados	Pagos	Anulados	Saldo a Pagar	Inscritos	Saldo a Pagar
17		<b>CELPE - COMPANHIA ENERGÉTICA DE PERNAMBUCO</b>													
	1	Prefeitura Municipal de Limoeiro		1.519.969,51	0,00	81.941,97	0,00	1.438.027,54	0,00	0,00	0,00	0,00	0,00	1.519.969,51	1.438.027,54
		Exercício de 2017		1.519.969,51	0,00	81.941,97	0,00	1.438.027,54	0,00	0,00	0,00	0,00	0,00	1.519.969,51	1.438.027,54
		21.100		1.519.969,51	0,00	81.941,97	0,00	1.438.027,54	0,00	0,00	0,00	0,00	0,00	1.519.969,51	1.438.027,54
	15	Urbanismo		1.356.855,71	0,00	77.167,39	0,00	1.279.688,32	0,00	0,00	0,00	0,00	0,00	1.356.855,71	1.279.688,32
	452	Serviços Urbanos		1.356.855,71	0,00	77.167,39	0,00	1.279.688,32	0,00	0,00	0,00	0,00	0,00	1.356.855,71	1.279.688,32
	327			1.356.855,71	0,00	77.167,39	0,00	1.279.688,32	0,00	0,00	0,00	0,00	0,00	1.356.855,71	1.279.688,32
	2268			1.356.855,71	0,00	77.167,39	0,00	1.279.688,32	0,00	0,00	0,00	0,00	0,00	1.356.855,71	1.279.688,32
	3390.39	Outros Serviços de Terceiros - Pessoa Jurídica		1.356.855,71	0,00	77.167,39	0,00	1.279.688,32	0,00	0,00	0,00	0,00	0,00	1.356.855,71	1.279.688,32
		5-Recursos Próprios - (Ordinário, não vinculado)		1.356.855,71	0,00	77.167,39	0,00	1.279.688,32	0,00	0,00	0,00	0,00	0,00	1.356.855,71	1.279.688,32
		2.1.3.1.1.01.01 FORNECEDORES A CURTO PRAZO DO EXERCÍCIO		198.787,85	0,00	32.621,22	0,00	166.166,63	0,00	0,00	0,00	0,00	0,00	198.787,85	166.166,63
		99 - SEM APLICAÇÃO		198.787,85	0,00	32.621,22	0,00	166.166,63	0,00	0,00	0,00	0,00	0,00	198.787,85	166.166,63
442	1684	CELPE - COMPANHIA ENERGÉTICA PERNAMBUCO	DE 29/12/2017	198.787,85	0,00	32.621,22	0,00	166.166,63	0,00	0,00	0,00	0,00	0,00	198.787,85	166.166,63
		2.1.3.1.1.01.02 FORNECEDORES A CURTO PRAZO DO EXERCÍCIO		1.158.067,86	0,00	44.546,17	0,00	1.113.521,69	0,00	0,00	0,00	0,00	0,00	1.158.067,86	1.113.521,69
		99 - SEM APLICAÇÃO		1.158.067,86	0,00	44.546,17	0,00	1.113.521,69	0,00	0,00	0,00	0,00	0,00	1.158.067,86	1.113.521,69
75	250	CELPE - COMPANHIA ENERGÉTICA PERNAMBUCO	DE 21/01/2017	715.521,19	0,00	4.307,77	0,00	711.213,42	0,00	0,00	0,00	0,00	0,00	715.521,19	711.213,42
227	1216	CELPE - COMPANHIA ENERGÉTICA PERNAMBUCO	DE 13/09/2017	397.098,43	0,00	1.699,28	0,00	395.399,15	0,00	0,00	0,00	0,00	0,00	397.098,43	395.399,15
287	1451	CELPE - COMPANHIA ENERGÉTICA PERNAMBUCO	DE 06/11/2017	45.448,24	0,00	38.539,12	0,00	6.909,12	0,00	0,00	0,00	0,00	0,00	45.448,24	6.909,12
117		<b>CENTRO DE CRIAÇÃO GALPÃO DAS ARTES</b>													
	1	Prefeitura Municipal de Limoeiro		9.000,00	0,00	9.000,00	0,00	0,00	0,00	0,00	0,00	0,00	0,00	9.000,00	0,00
		Exercício de 2017		9.000,00	0,00	9.000,00	0,00	0,00	0,00	0,00	0,00	0,00	0,00	9.000,00	0,00
		20.500		9.000,00	0,00	9.000,00	0,00	0,00	0,00	0,00	0,00	0,00	0,00	9.000,00	0,00
	8	Assistência Social		9.000,00	0,00	9.000,00	0,00	0,00	0,00	0,00	0,00	0,00	0,00	9.000,00	0,00

Documento Assinado Digitalmente por: JOSE CRISTOVAM DA SILVA FILHO, JOAO LUIS FERREIRA FILHO  
 Acesse em: <http://etecafos.pe.gov.br/gpp/validarDocumento.asp?CodigoDocumento=6309088e-3678-4a41-b813-964a969db65b2>

# Prefeitura Municipal de Limoeiro

Secretaria Municipal de Fazenda

Departamento de Contabilidade

## Relatório Geral de Restos a Pagar detalhando Processados e Não Processados

Código	Nº do Empenho	Favorecido	Data	Valores Processados					Valores Não Processados					Total		
				Inscritos / Saldo Inicial do Período	Cancelados	Pagos	Anulados	Saldo a Pagar	Inscritos / Saldo Inicial do Período	Cancelados	Pagos	Anulados	Saldo a Pagar	Inscritos	Saldo a Pagar	
144		<b>CENTRO DE INTEGRAÇÃO EMPRESA ESCOLA DE PERNAMBUCO</b>														
	5	Faculdade de Ciências da Administração de Limoeiro		620,00	0,00	620,00	0,00	0,00	0,00	0,00	0,00	0,00	0,00	0,00	620,00	0,00
		Exercício de 2017		620,00	0,00	620,00	0,00	0,00	0,00	0,00	0,00	0,00	0,00	0,00	620,00	0,00
		21.600		620,00	0,00	620,00	0,00	0,00	0,00	0,00	0,00	0,00	0,00	0,00	620,00	0,00
	12	Educação		620,00	0,00	620,00	0,00	0,00	0,00	0,00	0,00	0,00	0,00	0,00	620,00	0,00
	122	Administração Geral		620,00	0,00	620,00	0,00	0,00	0,00	0,00	0,00	0,00	0,00	0,00	620,00	0,00
	21			620,00	0,00	620,00	0,00	0,00	0,00	0,00	0,00	0,00	0,00	0,00	620,00	0,00
	2304			620,00	0,00	620,00	0,00	0,00	0,00	0,00	0,00	0,00	0,00	0,00	620,00	0,00
	3390.39	Outros Serviços de Terceiros - Pessoa Jurídica		620,00	0,00	620,00	0,00	0,00	0,00	0,00	0,00	0,00	0,00	0,00	620,00	0,00
				620,00	0,00	620,00	0,00	0,00	0,00	0,00	0,00	0,00	0,00	0,00	620,00	0,00
		2.1.3.1.1.01.01 FORNECEDORES A CURTO PRAZO DO EXERCÍCIO		620,00	0,00	620,00	0,00	0,00	0,00	0,00	0,00	0,00	0,00	0,00	620,00	0,00
		<b>99 - SEM APLICAÇÃO</b>		620,00	0,00	620,00	0,00	0,00	0,00	0,00	0,00	0,00	0,00	0,00	620,00	0,00
26	587	CENTRO DE INTEGRAÇÃO EMPRESA ESCOLA DE PERNAMBUCO	01/12/2017	620,00	0,00	620,00	0,00	0,00	0,00	0,00	0,00	0,00	0,00	0,00	620,00	0,00
453		<b>CENTRO INTEGRADO DE FISIOTERAPIA DE LIMOEIRO LTDA-PHYSSAUDE</b>														
	4	Fundo Municipal de Assistência Social de Limoeiro		260,00	0,00	260,00	0,00	0,00	0,00	0,00	0,00	0,00	0,00	0,00	260,00	0,00
		Exercício de 2017		260,00	0,00	260,00	0,00	0,00	0,00	0,00	0,00	0,00	0,00	0,00	260,00	0,00
		21.400		260,00	0,00	260,00	0,00	0,00	0,00	0,00	0,00	0,00	0,00	0,00	260,00	0,00
	8	Assistência Social		260,00	0,00	260,00	0,00	0,00	0,00	0,00	0,00	0,00	0,00	0,00	260,00	0,00
	244	Assistência Comunitária		260,00	0,00	260,00	0,00	0,00	0,00	0,00	0,00	0,00	0,00	0,00	260,00	0,00
	486			260,00	0,00	260,00	0,00	0,00	0,00	0,00	0,00	0,00	0,00	260,00	0,00	
	2298			260,00	0,00	260,00	0,00	0,00	0,00	0,00	0,00	0,00	0,00	260,00	0,00	
	3390.39	Outros Serviços de Terceiros - Pessoa Jurídica		260,00	0,00	260,00	0,00	0,00	0,00	0,00	0,00	0,00	0,00	0,00	260,00	0,00
				260,00	0,00	260,00	0,00	0,00	0,00	0,00	0,00	0,00	0,00	260,00	0,00	

Documento Assinado Digitalmente por: JOSE CRISTOVAM DA SILVA FILHO, JOAO LUIS FERREIRA FILHO  
 Acesse em: <http://etools.pe.gov.br/gp/va/validaDoc.seam?CodigoDocumento=809088e-3b78-4a41-b8a3-06a969-b0512>

# Prefeitura Municipal de Limoeiro

Secretaria Municipal de Fazenda

Departamento de Contabilidade

## Relatório Geral de Restos a Pagar detalhando Processados e Não Processados

Código	Nº do Empenho	Favorecido	Data	Valores Processados					Valores Não Processados					Total	
				Inscritos / Saldo Inicial do Período	Cancelados	Pagos	Anulados	Saldo a Pagar	Inscritos / Saldo Inicial do Período	Cancelados	Pagos	Anulados	Saldo a Pagar	Inscritos	Saldo a Pagar
453		<b>CENTRO INTEGRADO DE FISIOTERAPIA DE LIMOEIRO LTDA-PHYSIOSAUDE</b>		260,00	0,00	260,00	0,00	0,00	0,00	0,00	0,00	0,00	0,00	260,00	0,00
4		<b>Fundo Municipal de Assistência Social de Limoeiro</b>		260,00	0,00	260,00	0,00	0,00	0,00	0,00	0,00	0,00	0,00	260,00	0,00
		<b>Exercício de 2017</b>		260,00	0,00	260,00	0,00	0,00	0,00	0,00	0,00	0,00	0,00	260,00	0,00
		<b>21.400</b>		260,00	0,00	260,00	0,00	0,00	0,00	0,00	0,00	0,00	0,00	260,00	0,00
	8	Assistência Social		260,00	0,00	260,00	0,00	0,00	0,00	0,00	0,00	0,00	0,00	260,00	0,00
	244	Assistência Comunitária		260,00	0,00	260,00	0,00	0,00	0,00	0,00	0,00	0,00	0,00	260,00	0,00
	486			260,00	0,00	260,00	0,00	0,00	0,00	0,00	0,00	0,00	0,00	260,00	0,00
	2298			260,00	0,00	260,00	0,00	0,00	0,00	0,00	0,00	0,00	0,00	260,00	0,00
	3390.39	Outros Serviços de Terceiros - Pessoa Jurídica		260,00	0,00	260,00	0,00	0,00	0,00	0,00	0,00	0,00	0,00	260,00	0,00
		<b>8-Recursos Transferidos pelo FNAS</b>		260,00	0,00	260,00	0,00	0,00	0,00	0,00	0,00	0,00	0,00	260,00	0,00
		<b>2.1.3.1.1.01.01 FORNECEDORES A CURTO PRAZO DO EXERCÍCIO</b>		260,00	0,00	260,00	0,00	0,00	0,00	0,00	0,00	0,00	0,00	260,00	0,00
		<b>99 - SEM APLICAÇÃO</b>		260,00	0,00	260,00	0,00	0,00	0,00	0,00	0,00	0,00	0,00	260,00	0,00
59	332	CENTRO INTEGRADO DE FISIOTERAPIA DE LIMOEIRO LTDA-PHYSIOSAUDE	06/09/2017	260,00	0,00	260,00	0,00	0,00	0,00	0,00	0,00	0,00	0,00	260,00	0,00
29		<b>CENTRO MEDICO HOSPITALAR NOVA IMAGEM LTDA - ME-CENTRO MEDICO HOSPITALAR NOVA IMA</b>		117.856,52	0,00	0,00	0,00	117.856,52	0,00	0,00	0,00	0,00	0,00	117.856,52	117.856,52
3		<b>Fundo Municipal de Saúde de Limoeiro</b>		117.856,52	0,00	0,00	0,00	117.856,52	0,00	0,00	0,00	0,00	0,00	117.856,52	117.856,52
		<b>Exercício de 2017</b>		117.856,52	0,00	0,00	0,00	117.856,52	0,00	0,00	0,00	0,00	0,00	117.856,52	117.856,52
		<b>21.300</b>		117.856,52	0,00	0,00	0,00	117.856,52	0,00	0,00	0,00	0,00	0,00	117.856,52	117.856,52
	10	Saúde		117.856,52	0,00	0,00	0,00	117.856,52	0,00	0,00	0,00	0,00	0,00	117.856,52	117.856,52
	302	Assistência Hospitalar e Ambulatorial		117.856,52	0,00	0,00	0,00	117.856,52	0,00	0,00	0,00	0,00	0,00	117.856,52	117.856,52
	428			117.856,52	0,00	0,00	0,00	117.856,52	0,00	0,00	0,00	0,00	0,00	117.856,52	117.856,52
	2284			117.856,52	0,00	0,00	0,00	117.856,52	0,00	0,00	0,00	0,00	0,00	117.856,52	117.856,52
	3390.39	Outros Serviços de Terceiros - Pessoa Jurídica		117.856,52	0,00	0,00	0,00	117.856,52	0,00	0,00	0,00	0,00	0,00	117.856,52	117.856,52

Documento Assinado Digitalmente por: JOSE CRISTOVAM DA SILVA FILHO, JOAO LUIS FERREIRA FILHO  
 Acesse em: <http://etce.org.pe.gov.br/gg/va/validaDoc.aspx?Codigo=8090088e-3b78-4ad1-9803-86e89690d65b2>

**Prefeitura Municipal de Limoeiro**  
 Secretaria Municipal de Fazenda  
 Departamento de Contabilidade  
 Relatório Geral de Restos a Pagar detalhando Processados e Não Processados

Código	Nº do Empenho	Favorecido	Data	Valores Processados					Valores Não Processados					Total		
				Inscritos / Saldo Inicial do Período	Cancelados	Pagos	Anulados	Saldo a Pagar	Inscritos / Saldo Inicial do Período	Cancelados	Pagos	Anulados	Saldo a Pagar	Inscritos	Saldo a Pagar	
29		<b>CENTRO MEDICO HOSPITALAR NOVA IMAGEM LTDA - ME-CENTRO MEDICO HOSPITALAR NOVA IMA</b>														
				117.856,52	0,00	0,00	0,00	117.856,52	0,00	0,00	0,00	0,00	0,00	117.856,52	117.856,52	
3		<b>Fundo Municipal de Saúde de Limoeiro</b>														
				117.856,52	0,00	0,00	0,00	117.856,52	0,00	0,00	0,00	0,00	0,00	117.856,52	117.856,52	
		<b>Exercício de 2017</b>														
		<b>21.300</b>														
				117.856,52	0,00	0,00	0,00	117.856,52	0,00	0,00	0,00	0,00	0,00	117.856,52	117.856,52	
		<b>10 Saúde</b>														
				117.856,52	0,00	0,00	0,00	117.856,52	0,00	0,00	0,00	0,00	0,00	117.856,52	117.856,52	
		<b>302 Assistência Hospitalar e Ambulatorial</b>														
				117.856,52	0,00	0,00	0,00	117.856,52	0,00	0,00	0,00	0,00	0,00	117.856,52	117.856,52	
		<b>428</b>														
				117.856,52	0,00	0,00	0,00	117.856,52	0,00	0,00	0,00	0,00	0,00	117.856,52	117.856,52	
		<b>2284</b>														
				117.856,52	0,00	0,00	0,00	117.856,52	0,00	0,00	0,00	0,00	0,00	117.856,52	117.856,52	
				117.856,52	0,00	0,00	0,00	117.856,52	0,00	0,00	0,00	0,00	0,00	117.856,52	117.856,52	
		<b>5-Recursos Próprios - (Ordinário, não vinculado)</b>														
				117.856,52	0,00	0,00	0,00	117.856,52	0,00	0,00	0,00	0,00	0,00	117.856,52	117.856,52	
		<b>2.1.3.1.1.01.02 FORNECEDORES A CURTO PRAZO DO EXERCÍCIO</b>														
				117.856,52	0,00	0,00	0,00	117.856,52	0,00	0,00	0,00	0,00	0,00	117.856,52	117.856,52	
		<b>99 - SEM APLICAÇÃO</b>														
				117.856,52	0,00	0,00	0,00	117.856,52	0,00	0,00	0,00	0,00	0,00	117.856,52	117.856,52	
15	10	CENTRO MEDICO HOSPITALAR NOVA IMAGEM LTDA - ME-CENTRO MEDICO HOSPITALAR NOVA IMA	02/01/2017	810,00	0,00	0,00	0,00	810,00	0,00	0,00	0,00	0,00	0,00	810,00	810,00	
76	495	CENTRO MEDICO HOSPITALAR NOVA IMAGEM LTDA - ME-CENTRO MEDICO HOSPITALAR NOVA IMA	08/05/2017	117.046,52	0,00	0,00	0,00	117.046,52	0,00	0,00	0,00	0,00	0,00	117.046,52	117.046,52	
37		<b>CHARLLISTON LUIS CLAUDIANO</b>														
				600,00	0,00	600,00	0,00	0,00	0,00	0,00	0,00	0,00	0,00	600,00	600,00	
6		<b>Fundo Previdenciário do Município de Limoeiro - Plano Financeiro</b>														
				600,00	0,00	600,00	0,00	0,00	0,00	0,00	0,00	0,00	0,00	600,00	600,00	
		<b>Exercício de 2017</b>														
		<b>21.800</b>														
				600,00	0,00	600,00	0,00	0,00	0,00	0,00	0,00	0,00	0,00	600,00	600,00	
		<b>9 Previdência Social</b>														
				600,00	0,00	600,00	0,00	0,00	0,00	0,00	0,00	0,00	0,00	600,00	600,00	
		<b>122 Administração Geral</b>														
				600,00	0,00	600,00	0,00	0,00	0,00	0,00	0,00	0,00	0,00	600,00	600,00	
		<b>21</b>														
				600,00	0,00	600,00	0,00	0,00	0,00	0,00	0,00	0,00	0,00	600,00	600,00	
		<b>2311</b>														

Documento Assinado Digitalmente por: JOSE CRISTOVAM DA SILVA FILHO, JOAO LUIS FERREIRA FILHO  
 Acesse em: <https://etools.pe.gov.br/gpp/validarDocumento.aspx?Codigo=606a9069-4c5b2>

# Prefeitura Municipal de Limoeiro

Secretaria Municipal de Fazenda

Departamento de Contabilidade

## Relatório Geral de Restos a Pagar detalhando Processados e Não Processados

Código	Nº do Empenho	Favorecido	Data	Valores Processados					Valores Não Processados					Total		
				Inscritos / Saldo Inicial do Período	Cancelados	Pagos	Anulados	Saldo a Pagar	Inscritos / Saldo Inicial do Período	Cancelados	Pagos	Anulados	Saldo a Pagar	Inscritos	Saldo a Pagar	
37		<b>CHARLLISTON LUIS CLAUDIANO</b>														
6		<b>Fundo Previdenciário do Município de Limoeiro - Plano Financeiro</b>		600,00	0,00	600,00	0,00	0,00	0,00	0,00	0,00	0,00	0,00	0,00	600,00	0,00
		<b>Exercício de 2017</b>		600,00	0,00	600,00	0,00	0,00	0,00	0,00	0,00	0,00	0,00	0,00	600,00	0,00
		<b>21.800</b>		600,00	0,00	600,00	0,00	0,00	0,00	0,00	0,00	0,00	0,00	0,00	600,00	0,00
	9	Previdência Social		600,00	0,00	600,00	0,00	0,00	0,00	0,00	0,00	0,00	0,00	0,00	600,00	0,00
	122	Administração Geral		600,00	0,00	600,00	0,00	0,00	0,00	0,00	0,00	0,00	0,00	0,00	600,00	0,00
	21			600,00	0,00	600,00	0,00	0,00	0,00	0,00	0,00	0,00	0,00	0,00	600,00	0,00
	3390.36	Outros Serviços de Terceiros - Pessoa Física		600,00	0,00	600,00	0,00	0,00	0,00	0,00	0,00	0,00	0,00	0,00	600,00	0,00
		<b>4-Recursos de Contribuições Previdenciárias</b>		600,00	0,00	600,00	0,00	0,00	0,00	0,00	0,00	0,00	0,00	0,00	600,00	0,00
		<b>2.1.3.1.1.01.01 FORNECEDORES A CURTO PRAZO DO EXERCÍCIO</b>		600,00	0,00	600,00	0,00	0,00	0,00	0,00	0,00	0,00	0,00	0,00	600,00	0,00
		<b>99 - SEM APLICAÇÃO</b>		600,00	0,00	600,00	0,00	0,00	0,00	0,00	0,00	0,00	0,00	0,00	600,00	0,00
5	82	CHARLLISTON LUIS CLAUDIANO	24/11/2017	300,00	0,00	300,00	0,00	0,00	0,00	0,00	0,00	0,00	0,00	0,00	300,00	0,00
7	96	CHARLLISTON LUIS CLAUDIANO	20/12/2017	300,00	0,00	300,00	0,00	0,00	0,00	0,00	0,00	0,00	0,00	0,00	300,00	0,00
738		<b>CÍCERO AGRIPINO DE LIMA</b>														
1		<b>Prefeitura Municipal de Limoeiro</b>		990,00	0,00	990,00	0,00	0,00	0,00	0,00	0,00	0,00	0,00	0,00	990,00	0,00
		<b>Exercício de 2017</b>		990,00	0,00	990,00	0,00	0,00	0,00	0,00	0,00	0,00	0,00	0,00	990,00	0,00
		<b>21.000</b>		990,00	0,00	990,00	0,00	0,00	0,00	0,00	0,00	0,00	0,00	0,00	990,00	0,00
	20	Agricultura		990,00	0,00	990,00	0,00	0,00	0,00	0,00	0,00	0,00	0,00	0,00	990,00	0,00
	122	Administração Geral		990,00	0,00	990,00	0,00	0,00	0,00	0,00	0,00	0,00	0,00	0,00	990,00	0,00
	21			990,00	0,00	990,00	0,00	0,00	0,00	0,00	0,00	0,00	0,00	0,00	990,00	0,00
	2260			990,00	0,00	990,00	0,00	0,00	0,00	0,00	0,00	0,00	0,00	0,00	990,00	0,00
	3390.36	Outros Serviços de Terceiros - Pessoa Física		990,00	0,00	990,00	0,00	0,00	0,00	0,00	0,00	0,00	0,00	0,00	990,00	0,00
				990,00	0,00	990,00	0,00	0,00	0,00	0,00	0,00	0,00	0,00	0,00	990,00	0,00

Documento Assinado Digitalmente por: JOSE CRISTOVAM DA SILVA FILHO, JOAO LUIS FERREIRA FILHO  
 Acesse em: http://etools.pe.gov.br/validarDocumento.aspx?CodigoDocumento=8090088e-3b78-4ad1-b803-06a969d05b2

# Prefeitura Municipal de Limoeiro

Secretaria Municipal de Fazenda

Departamento de Contabilidade

## Relatório Geral de Restos a Pagar detalhando Processados e Não Processados

Código	Nº do Empenho	Favorecido	Data	Valores Processados					Valores Não Processados					Total		
				Inscritos / Saldo Inicial do Período	Cancelados	Pagos	Anulados	Saldo a Pagar	Inscritos / Saldo Inicial do Período	Cancelados	Pagos	Anulados	Saldo a Pagar	Inscritos	Saldo a Pagar	
30		<b>CIFOL - CONSULTORIO INTEGRADO EM FONOAUDIOLOGIA LT</b>			3.128,26	0,00	3.065,69	0,00	62,57	0,00	0,00	0,00	0,00	0,00	3.128,26	62,57
3		<b>Fundo Municipal de Saúde de Limoeiro</b>			3.128,26	0,00	3.065,69	0,00	62,57	0,00	0,00	0,00	0,00	0,00	3.128,26	62,57
	Exercício de 2017				3.128,26	0,00	3.065,69	0,00	62,57	0,00	0,00	0,00	0,00	0,00	3.128,26	62,57
	21.300				3.128,26	0,00	3.065,69	0,00	62,57	0,00	0,00	0,00	0,00	0,00	3.128,26	62,57
	10	Saúde			3.128,26	0,00	3.065,69	0,00	62,57	0,00	0,00	0,00	0,00	0,00	3.128,26	62,57
	302	Assistência Hospitalar e Ambulatorial			3.128,26	0,00	3.065,69	0,00	62,57	0,00	0,00	0,00	0,00	0,00	3.128,26	62,57
	428				3.128,26	0,00	3.065,69	0,00	62,57	0,00	0,00	0,00	0,00	0,00	3.128,26	62,57
	2284				3.128,26	0,00	3.065,69	0,00	62,57	0,00	0,00	0,00	0,00	0,00	3.128,26	62,57
	3390.39	Outros Serviços de Terceiros - Pessoa Jurídica			3.128,26	0,00	3.065,69	0,00	62,57	0,00	0,00	0,00	0,00	0,00	3.128,26	62,57
	5-Recursos Próprios - (Ordinário, não vinculado)				3.128,26	0,00	3.065,69	0,00	62,57	0,00	0,00	0,00	0,00	0,00	3.128,26	62,57
	2.1.3.1.1.01.02	FORNECEDORES A CURTO PRAZO DO EXERCÍCIO			3.128,26	0,00	3.065,69	0,00	62,57	0,00	0,00	0,00	0,00	0,00	3.128,26	62,57
	99 - SEM APLICAÇÃO				3.128,26	0,00	3.065,69	0,00	62,57	0,00	0,00	0,00	0,00	0,00	3.128,26	62,57
169	1250	CIFOL - CONSULTORIO INTEGRADO EM FONOAUDIOLOGIA LT	EM 01/11/2017		3.128,26	0,00	3.065,69	0,00	62,57	0,00	0,00	0,00	0,00	0,00	3.128,26	62,57
1305		<b>CLAUDECY EVANGELISTA CAVALCANTI</b>			4.166,00	0,00	4.166,00	0,00	0,00	0,00	0,00	0,00	0,00	0,00	4.166,00	0,00
1		<b>Prefeitura Municipal de Limoeiro</b>			4.166,00	0,00	4.166,00	0,00	0,00	0,00	0,00	0,00	0,00	0,00	4.166,00	0,00
	Exercício de 2017				4.166,00	0,00	4.166,00	0,00	0,00	0,00	0,00	0,00	0,00	0,00	4.166,00	0,00
	21.100				4.166,00	0,00	4.166,00	0,00	0,00	0,00	0,00	0,00	0,00	0,00	4.166,00	0,00
	15	Urbanismo			4.166,00	0,00	4.166,00	0,00	0,00	0,00	0,00	0,00	0,00	0,00	4.166,00	0,00
	451	Infra-Estrutura Urbana			4.166,00	0,00	4.166,00	0,00	0,00	0,00	0,00	0,00	0,00	0,00	4.166,00	0,00
	323				4.166,00	0,00	4.166,00	0,00	0,00	0,00	0,00	0,00	0,00	0,00	4.166,00	0,00
	2265				4.166,00	0,00	4.166,00	0,00	0,00	0,00	0,00	0,00	0,00	0,00	4.166,00	0,00
	3390.36	Outros Serviços de Terceiros - Pessoa Física			4.166,00	0,00	4.166,00	0,00	0,00	0,00	0,00	0,00	0,00	0,00	4.166,00	0,00

Documento Assinado Digitalmente por: JOSE CRISTOVAM DA SILVA FILHO, JOAO LUIS FERREIRA FILHO  
 Acesse em: <https://eteclog.pe.gov.br/gpp/validarDocumento.aspx?CodigoDocumento=808088e-3b78-4ad1-1803-95-069db5b2>

# Prefeitura Municipal de Limoeiro

Secretaria Municipal de Fazenda

Departamento de Contabilidade

## Relatório Geral de Restos a Pagar detalhando Processados e Não Processados

Código	Nº do Empenho	Favorecido	Data	Valores Processados					Valores Não Processados					Total			
				Inscritos / Saldo Inicial do Período	Cancelados	Pagos	Anulados	Saldo a Pagar	Inscritos / Saldo Inicial do Período	Cancelados	Pagos	Anulados	Saldo a Pagar	Inscritos	Saldo a Pagar		
1305		CLAUDECY EVANGELISTA CAVALCANTI															
1		Prefeitura Municipal de Limoeiro		4.166,00	0,00	4.166,00	0,00	0,00	0,00	0,00	0,00	0,00	0,00	0,00	4.166,00	0,00	
		Exercício de 2017		4.166,00	0,00	4.166,00	0,00	0,00	0,00	0,00	0,00	0,00	0,00	0,00	4.166,00	0,00	
		21.100		4.166,00	0,00	4.166,00	0,00	0,00	0,00	0,00	0,00	0,00	0,00	0,00	4.166,00	0,00	
	15	Urbanismo		4.166,00	0,00	4.166,00	0,00	0,00	0,00	0,00	0,00	0,00	0,00	0,00	4.166,00	0,00	
	451	Infra-Estrutura Urbana		4.166,00	0,00	4.166,00	0,00	0,00	0,00	0,00	0,00	0,00	0,00	0,00	4.166,00	0,00	
	323			4.166,00	0,00	4.166,00	0,00	0,00	0,00	0,00	0,00	0,00	0,00	0,00	4.166,00	0,00	
	2265			4.166,00	0,00	4.166,00	0,00	0,00	0,00	0,00	0,00	0,00	0,00	0,00	4.166,00	0,00	
		5-Recursos Próprios - (Ordinário, não vinculado)		4.166,00	0,00	4.166,00	0,00	0,00	0,00	0,00	0,00	0,00	0,00	0,00	4.166,00	0,00	
		2.1.3.1.1.01.01 FORNECEDORES A CURTO PRAZO DO EXERCÍCIO		4.166,00	0,00	4.166,00	0,00	0,00	0,00	0,00	0,00	0,00	0,00	0,00	4.166,00	0,00	
		99 - SEM APLICAÇÃO		4.166,00	0,00	4.166,00	0,00	0,00	0,00	0,00	0,00	0,00	0,00	0,00	4.166,00	0,00	
336	1548	CLAUDECY EVANGELISTA CAVALCANTI	05/12/2017	1.000,00	0,00	1.000,00	0,00	0,00	0,00	0,00	0,00	0,00	0,00	0,00	1.000,00	0,00	
340	1550	CLAUDECY EVANGELISTA CAVALCANTI	06/12/2017	2.120,00	0,00	2.120,00	0,00	0,00	0,00	0,00	0,00	0,00	0,00	0,00	2.120,00	0,00	
342	1551	CLAUDECY EVANGELISTA CAVALCANTI	06/12/2017	1.046,00	0,00	1.046,00	0,00	0,00	0,00	0,00	0,00	0,00	0,00	0,00	1.046,00	0,00	
175		CLEIVSON DOS SANTOS PEQUENO															
3		Fundo Municipal de Saúde de Limoeiro		650,00	0,00	650,00	0,00	0,00	0,00	0,00	0,00	0,00	0,00	0,00	650,00	0,00	
		Exercício de 2017		650,00	0,00	650,00	0,00	0,00	0,00	0,00	0,00	0,00	0,00	0,00	650,00	0,00	
		21.300		650,00	0,00	650,00	0,00	0,00	0,00	0,00	0,00	0,00	0,00	0,00	650,00	0,00	
	10	Saúde		650,00	0,00	650,00	0,00	0,00	0,00	0,00	0,00	0,00	0,00	0,00	650,00	0,00	
	301	Atenção Básica		650,00	0,00	650,00	0,00	0,00	0,00	0,00	0,00	0,00	0,00	0,00	650,00	0,00	
	21			650,00	0,00	650,00	0,00	0,00	0,00	0,00	0,00	0,00	0,00	0,00	650,00	0,00	
	2275			650,00	0,00	650,00	0,00	0,00	0,00	0,00	0,00	0,00	0,00	0,00	650,00	0,00	
		3390.14 Diárias - Civil		650,00	0,00	650,00	0,00	0,00	0,00	0,00	0,00	0,00	0,00	0,00	650,00	0,00	

Documento Assinado Digitalmente por: JOSE CRISTOVAM DA SILVA FILHO, JOAO LUIS FERREIRA FILHO  
 Acesse em: <http://etools.pe.gov.br/gp/validarDocumento.aspx?CodigoDocumento=8190088e36784ad1-b903-96a9e9b5b2>

**Prefeitura Municipal de Limoeiro**  
 Secretaria Municipal de Fazenda  
 Departamento de Contabilidade  
 Relatório Geral de Restos a Pagar detalhando Processados e Não Processados

Código	Nº do Empenho	Favorecido	Data	Valores Processados					Valores Não Processados					Total		
				Inscritos / Saldo Inicial do Período	Cancelados	Pagos	Anulados	Saldo a Pagar	Inscritos / Saldo Inicial do Período	Cancelados	Pagos	Anulados	Saldo a Pagar	Inscritos	Saldo a Pagar	
39		<b>CLINICA RADIOLOGICA MAGALHAES PEDROSA LTDA-CLINICA MAGALHAES PEDROSA</b>			23.755,10	0,00	20.876,67	0,00	2.878,43	0,00	0,00	0,00	0,00	0,00	23.755,10	2.878,43
3		<b>Fundo Municipal de Saúde de Limoeiro</b>			23.755,10	0,00	20.876,67	0,00	2.878,43	0,00	0,00	0,00	0,00	0,00	23.755,10	2.878,43
		<b>Exercício de 2017</b>			23.755,10	0,00	20.876,67	0,00	2.878,43	0,00	0,00	0,00	0,00	0,00	23.755,10	2.878,43
		<b>21.300</b>			23.755,10	0,00	20.876,67	0,00	2.878,43	0,00	0,00	0,00	0,00	0,00	23.755,10	2.878,43
	10	<b>Saúde</b>			23.755,10	0,00	20.876,67	0,00	2.878,43	0,00	0,00	0,00	0,00	0,00	23.755,10	2.878,43
	302	<b>Assistência Hospitalar e Ambulatorial</b>			23.755,10	0,00	20.876,67	0,00	2.878,43	0,00	0,00	0,00	0,00	0,00	23.755,10	2.878,43
	428				23.755,10	0,00	20.876,67	0,00	2.878,43	0,00	0,00	0,00	0,00	0,00	23.755,10	2.878,43
	2284				23.755,10	0,00	20.876,67	0,00	2.878,43	0,00	0,00	0,00	0,00	0,00	23.755,10	2.878,43
	3390.39	<b>Outros Serviços de Terceiros - Pessoa Jurídica</b>			23.755,10	0,00	20.876,67	0,00	2.878,43	0,00	0,00	0,00	0,00	0,00	23.755,10	2.878,43
					23.755,10	0,00	20.876,67	0,00	2.878,43	0,00	0,00	0,00	0,00	0,00	23.755,10	2.878,43
					23.755,10	0,00	20.876,67	0,00	2.878,43	0,00	0,00	0,00	0,00	0,00	23.755,10	2.878,43
		2.1.3.1.1.01.02			23.755,10	0,00	20.876,67	0,00	2.878,43	0,00	0,00	0,00	0,00	0,00	23.755,10	2.878,43
		<b>99 - SEM APLICAÇÃO</b>			23.755,10	0,00	20.876,67	0,00	2.878,43	0,00	0,00	0,00	0,00	0,00	23.755,10	2.878,43
88	731	CLINICA RADIOLOGICA MAGALHAES PEDROSA LTDA-CLINICA MAGALHAES PEDROSA	03/07/2017		23.755,10	0,00	20.876,67	0,00	2.878,43	0,00	0,00	0,00	0,00	0,00	23.755,10	2.878,43
450		<b>CLINUTRI LTDA</b>			399,20	0,00	399,20	0,00	0,00	0,00	0,00	0,00	0,00	0,00	399,20	0,00
3		<b>Fundo Municipal de Saúde de Limoeiro</b>			399,20	0,00	399,20	0,00	0,00	0,00	0,00	0,00	0,00	0,00	399,20	0,00
		<b>Exercício de 2017</b>			399,20	0,00	399,20	0,00	0,00	0,00	0,00	0,00	0,00	0,00	399,20	0,00
		<b>21.300</b>			399,20	0,00	399,20	0,00	0,00	0,00	0,00	0,00	0,00	0,00	399,20	0,00
	10	<b>Saúde</b>			399,20	0,00	399,20	0,00	0,00	0,00	0,00	0,00	0,00	0,00	399,20	0,00
	302	<b>Assistência Hospitalar e Ambulatorial</b>			399,20	0,00	399,20	0,00	0,00	0,00	0,00	0,00	0,00	0,00	399,20	0,00
	428				399,20	0,00	399,20	0,00	0,00	0,00	0,00	0,00	0,00	0,00	399,20	0,00
	2284				399,20	0,00	399,20	0,00	0,00	0,00	0,00	0,00	0,00	0,00	399,20	0,00
	3390.30	<b>Material de Consumo</b>			399,20	0,00	399,20	0,00	0,00	0,00	0,00	0,00	0,00	0,00	399,20	0,00

Documento Assinado Digitalmente por: JOSE CRISTOVAM DA SILVA FILHO, JOAO LUIS FERREIRA FILHO  
 Acesse em: http://etecafop.pe.gov.br/app/validarDocumento.aspx?CodigoDocumento=4090888e-3b78-4ad1-b803-06e0699465b2

# Prefeitura Municipal de Limoeiro

Secretaria Municipal de Fazenda

Departamento de Contabilidade

## Relatório Geral de Restos a Pagar detalhando Processados e Não Processados

Código	Nº do Empenho	Favorecido	Data	Valores Processados					Valores Não Processados					Total			
				Inscritos / Saldo Inicial do Período	Cancelados	Pagos	Anulados	Saldo a Pagar	Inscritos / Saldo Inicial do Período	Cancelados	Pagos	Anulados	Saldo a Pagar	Inscritos	Saldo a Pagar		
450		CLINUTRI LTDA															
	3	Fundo Municipal de Saúde de Limoeiro		399,20	0,00	399,20	0,00	0,00	0,00	0,00	0,00	0,00	0,00	0,00	399,20	0,00	
		Exercício de 2017		399,20	0,00	399,20	0,00	0,00	0,00	0,00	0,00	0,00	0,00	0,00	399,20	0,00	
		21.300		399,20	0,00	399,20	0,00	0,00	0,00	0,00	0,00	0,00	0,00	0,00	399,20	0,00	
	10	Saúde		399,20	0,00	399,20	0,00	0,00	0,00	0,00	0,00	0,00	0,00	0,00	399,20	0,00	
		302		399,20	0,00	399,20	0,00	0,00	0,00	0,00	0,00	0,00	0,00	0,00	399,20	0,00	
		Assistência Hospitalar e Ambulatorial		399,20	0,00	399,20	0,00	0,00	0,00	0,00	0,00	0,00	0,00	0,00	399,20	0,00	
		428		399,20	0,00	399,20	0,00	0,00	0,00	0,00	0,00	0,00	0,00	0,00	399,20	0,00	
		2284		399,20	0,00	399,20	0,00	0,00	0,00	0,00	0,00	0,00	0,00	0,00	399,20	0,00	
		5-Recursos Próprios - (Ordinário, não vinculado)		399,20	0,00	399,20	0,00	0,00	0,00	0,00	0,00	0,00	0,00	0,00	399,20	0,00	
		2.1.3.1.1.01.01		399,20	0,00	399,20	0,00	0,00	0,00	0,00	0,00	0,00	0,00	0,00	399,20	0,00	
		FORNECEDORES A CURTO PRAZO DO EXERCÍCIO		399,20	0,00	399,20	0,00	0,00	0,00	0,00	0,00	0,00	0,00	0,00	399,20	0,00	
		99 - SEM APLICAÇÃO		399,20	0,00	399,20	0,00	0,00	0,00	0,00	0,00	0,00	0,00	0,00	399,20	0,00	
158	1187	CLINUTRI LTDA	01/11/2017	399,20	0,00	399,20	0,00	0,00	0,00	0,00	0,00	0,00	0,00	399,20	0,00		
				399,20	0,00	399,20	0,00	0,00	0,00	0,00	0,00	0,00	0,00	399,20	0,00		
55		COLOMBO SPORT CLUB															
	4	Fundo Municipal de Assistência Social de Limoeiro		5.400,00	0,00	5.400,00	0,00	0,00	0,00	0,00	0,00	0,00	0,00	0,00	5.400,00	0,00	
		Exercício de 2017		5.400,00	0,00	5.400,00	0,00	0,00	0,00	0,00	0,00	0,00	0,00	0,00	5.400,00	0,00	
		21.400		5.400,00	0,00	5.400,00	0,00	0,00	0,00	0,00	0,00	0,00	0,00	0,00	5.400,00	0,00	
	8	Assistência Social		5.400,00	0,00	5.400,00	0,00	0,00	0,00	0,00	0,00	0,00	0,00	0,00	5.400,00	0,00	
		122		5.400,00	0,00	5.400,00	0,00	0,00	0,00	0,00	0,00	0,00	0,00	0,00	5.400,00	0,00	
		Administração Geral		5.400,00	0,00	5.400,00	0,00	0,00	0,00	0,00	0,00	0,00	0,00	0,00	5.400,00	0,00	
		21		5.400,00	0,00	5.400,00	0,00	0,00	0,00	0,00	0,00	0,00	0,00	0,00	5.400,00	0,00	
		2291		5.400,00	0,00	5.400,00	0,00	0,00	0,00	0,00	0,00	0,00	0,00	0,00	5.400,00	0,00	
		3390.39		5.400,00	0,00	5.400,00	0,00	0,00	0,00	0,00	0,00	0,00	0,00	0,00	5.400,00	0,00	
		Outros Serviços de Terceiros - Pessoa Jurídica		5.400,00	0,00	5.400,00	0,00	0,00	0,00	0,00	0,00	0,00	0,00	0,00	5.400,00	0,00	
		8-Recursos Transferidos pelo FNAS		5.400,00	0,00	5.400,00	0,00	0,00	0,00	0,00	0,00	0,00	0,00	0,00	5.400,00	0,00	

Documento Assinado Digitalmente por: JOSE CRISTOVAM DA SILVA FILHO, JOAO LUIS FERREIRA FILHO  
 Acesse em: http://etcdos.pe.gov.br/gp/va/validaDoc.aspx?search=Código do documento: 8090088e-3b78-4ad1-b93-96a969b65b2

# Prefeitura Municipal de Limoeiro

Secretaria Municipal de Fazenda

Departamento de Contabilidade

## Relatório Geral de Restos a Pagar detalhando Processados e Não Processados

Código	Nº do Empenho	Favorecido	Data	Valores Processados					Valores Não Processados					Total		
				Inscritos / Saldo Inicial do Período	Cancelados	Pagos	Anulados	Saldo a Pagar	Inscritos / Saldo Inicial do Período	Cancelados	Pagos	Anulados	Saldo a Pagar	Inscritos	Saldo a Pagar	
1312		COMERCIAL LIMOEIRENSE PEÇAS DIESEL		2.900,00	0,00	2.900,00	0,00	0,00	0,00	0,00	0,00	0,00	0,00	0,00	2.900,00	0,00
1		Prefeitura Municipal de Limoeiro		2.900,00	0,00	2.900,00	0,00	0,00	0,00	0,00	0,00	0,00	0,00	0,00	2.900,00	0,00
		Exercício de 2017		2.900,00	0,00	2.900,00	0,00	0,00	0,00	0,00	0,00	0,00	0,00	0,00	2.900,00	0,00
		20.700		1.700,00	0,00	1.700,00	0,00	0,00	0,00	0,00	0,00	0,00	0,00	0,00	1.700,00	0,00
	4	Administração		1.700,00	0,00	1.700,00	0,00	0,00	0,00	0,00	0,00	0,00	0,00	0,00	1.700,00	0,00
	122	Administração Geral		1.700,00	0,00	1.700,00	0,00	0,00	0,00	0,00	0,00	0,00	0,00	0,00	1.700,00	0,00
	20			1.700,00	0,00	1.700,00	0,00	0,00	0,00	0,00	0,00	0,00	0,00	0,00	1.700,00	0,00
	2250			1.700,00	0,00	1.700,00	0,00	0,00	0,00	0,00	0,00	0,00	0,00	0,00	1.700,00	0,00
	3390.30	Material de Consumo		1.700,00	0,00	1.700,00	0,00	0,00	0,00	0,00	0,00	0,00	0,00	0,00	1.700,00	0,00
	5-Recursos Próprios - (Ordinário, não vinculado)			1.700,00	0,00	1.700,00	0,00	0,00	0,00	0,00	0,00	0,00	0,00	0,00	1.700,00	0,00
	2.1.3.1.1.01.01	FORNECEDORES A CURTO PRAZO DO EXERCÍCIO		1.700,00	0,00	1.700,00	0,00	0,00	0,00	0,00	0,00	0,00	0,00	0,00	1.700,00	0,00
	99 - SEM APLICAÇÃO			1.700,00	0,00	1.700,00	0,00	0,00	0,00	0,00	0,00	0,00	0,00	0,00	1.700,00	0,00
382	1600	COMERCIAL LIMOEIRENSE PEÇAS DIESEL	12/12/2017	1.700,00	0,00	1.700,00	0,00	0,00	0,00	0,00	0,00	0,00	0,00	0,00	1.700,00	0,00
21.100				1.200,00	0,00	1.200,00	0,00	0,00	0,00	0,00	0,00	0,00	0,00	0,00	1.200,00	0,00
	15	Urbanismo		1.200,00	0,00	1.200,00	0,00	0,00	0,00	0,00	0,00	0,00	0,00	0,00	1.200,00	0,00
	451	Infra-Estrutura Urbana		1.200,00	0,00	1.200,00	0,00	0,00	0,00	0,00	0,00	0,00	0,00	0,00	1.200,00	0,00
	323			1.200,00	0,00	1.200,00	0,00	0,00	0,00	0,00	0,00	0,00	0,00	0,00	1.200,00	0,00
	2265			1.200,00	0,00	1.200,00	0,00	0,00	0,00	0,00	0,00	0,00	0,00	0,00	1.200,00	0,00
	3390.30	Material de Consumo		1.200,00	0,00	1.200,00	0,00	0,00	0,00	0,00	0,00	0,00	0,00	0,00	1.200,00	0,00
	5-Recursos Próprios - (Ordinário, não vinculado)			1.200,00	0,00	1.200,00	0,00	0,00	0,00	0,00	0,00	0,00	0,00	0,00	1.200,00	0,00
	2.1.3.1.1.01.01	FORNECEDORES A CURTO PRAZO DO EXERCÍCIO		1.200,00	0,00	1.200,00	0,00	0,00	0,00	0,00	0,00	0,00	0,00	0,00	1.200,00	0,00
				1.200,00	0,00	1.200,00	0,00	0,00	0,00	0,00	0,00	0,00	0,00	0,00	1.200,00	0,00

Documento Assinado Digitalmente por: JOSE CRISTOVAM DA SILVA FILHO, JOAO LUIS FERREIRA FILHO  
 Acesse em: <http://etcclog.pe.gov.br/gp/va/validaDoc.aspx?Codigo=839088e-3678-4a41-b93-96c069-65b2>

**Prefeitura Municipal de Limoeiro**  
 Secretaria Municipal de Fazenda  
 Departamento de Contabilidade  
 Relatório Geral de Restos a Pagar detalhando Processados e Não Processados

Código	Nº do Empenho	Favorecido	Data	Valores Processados					Valores Não Processados					Total		
				Inscritos / Saldo Inicial do Período	Cancelados	Pagos	Anulados	Saldo a Pagar	Inscritos / Saldo Inicial do Período	Cancelados	Pagos	Anulados	Saldo a Pagar	Inscritos	Saldo a Pagar	
1312		COMERCIAL LIMOEIRENSE PEÇAS DIESEL														
	1	Prefeitura Municipal de Limoeiro		2.900,00	0,00	2.900,00	0,00	0,00	0,00	0,00	0,00	0,00	0,00	0,00	2.900,00	0,00
		Exercício de 2017		2.900,00	0,00	2.900,00	0,00	0,00	0,00	0,00	0,00	0,00	0,00	0,00	2.900,00	0,00
		21.100		2.900,00	0,00	2.900,00	0,00	0,00	0,00	0,00	0,00	0,00	0,00	0,00	2.900,00	0,00
	15	Urbanismo		1.200,00	0,00	1.200,00	0,00	0,00	0,00	0,00	0,00	0,00	0,00	0,00	1.200,00	0,00
	451	Infra-Estrutura Urbana		1.200,00	0,00	1.200,00	0,00	0,00	0,00	0,00	0,00	0,00	0,00	0,00	1.200,00	0,00
	323			1.200,00	0,00	1.200,00	0,00	0,00	0,00	0,00	0,00	0,00	0,00	0,00	1.200,00	0,00
	2265			1.200,00	0,00	1.200,00	0,00	0,00	0,00	0,00	0,00	0,00	0,00	0,00	1.200,00	0,00
	3390.30	Material de Consumo		1.200,00	0,00	1.200,00	0,00	0,00	0,00	0,00	0,00	0,00	0,00	0,00	1.200,00	0,00
		5-Recursos Próprios - (Ordinário, não vinculado)		1.200,00	0,00	1.200,00	0,00	0,00	0,00	0,00	0,00	0,00	0,00	0,00	1.200,00	0,00
		2.1.3.1.1.01.01 FORNECEDORES A CURTO PRAZO DO EXERCÍCIO		1.200,00	0,00	1.200,00	0,00	0,00	0,00	0,00	0,00	0,00	0,00	0,00	1.200,00	0,00
		99 - SEM APLICAÇÃO		1.200,00	0,00	1.200,00	0,00	0,00	0,00	0,00	0,00	0,00	0,00	0,00	1.200,00	0,00
381	1599	COMERCIAL LIMOEIRENSE PEÇAS DIESEL	12/12/2017	1.200,00	0,00	1.200,00	0,00	0,00	0,00	0,00	0,00	0,00	0,00	0,00	1.200,00	0,00
26		COMPANHIA EDITORA DE PERNAMBUCO - DIÁRIO OFICIAL														
	1	Prefeitura Municipal de Limoeiro		4.012,99	0,00	0,00	0,00	4.012,99	0,00	0,00	0,00	0,00	0,00	0,00	4.012,99	4.012,99
		Exercício de 2017		4.012,99	0,00	0,00	0,00	4.012,99	0,00	0,00	0,00	0,00	0,00	0,00	4.012,99	4.012,99
		20.200		4.012,99	0,00	0,00	0,00	4.012,99	0,00	0,00	0,00	0,00	0,00	0,00	4.012,99	4.012,99
	4	Administração		4.012,99	0,00	0,00	0,00	4.012,99	0,00	0,00	0,00	0,00	0,00	0,00	4.012,99	4.012,99
	131	Comunicação Social		4.012,99	0,00	0,00	0,00	4.012,99	0,00	0,00	0,00	0,00	0,00	0,00	4.012,99	4.012,99
	23			4.012,99	0,00	0,00	0,00	4.012,99	0,00	0,00	0,00	0,00	0,00	0,00	4.012,99	4.012,99
	2214			4.012,99	0,00	0,00	0,00	4.012,99	0,00	0,00	0,00	0,00	0,00	0,00	4.012,99	4.012,99
	3390.39	Outros Serviços de Terceiros - Pessoa Jurídica		4.012,99	0,00	0,00	0,00	4.012,99	0,00	0,00	0,00	0,00	0,00	0,00	4.012,99	4.012,99
				4.012,99	0,00	0,00	0,00	4.012,99	0,00	0,00	0,00	0,00	0,00	0,00	4.012,99	4.012,99

Documento Assinado Digitalmente por: JOSE CRISTOVAM DA SILVA FILHO, JOAO LUIS FERREIRA FILHO  
 Acesse em: <http://etcds.pse.gov.br/gov/validarDocumento.asp?Codigo=839088e36784ad1b80306a969a05b2>

# Prefeitura Municipal de Limoeiro

Secretaria Municipal de Fazenda

Departamento de Contabilidade

## Relatório Geral de Restos a Pagar detalhando Processados e Não Processados

Código	Nº do Empenho	Favorecido	Data	Valores Processados					Valores Não Processados					Total		
				Inscritos / Saldo Inicial do Período	Cancelados	Pagos	Anulados	Saldo a Pagar	Inscritos / Saldo Inicial do Período	Cancelados	Pagos	Anulados	Saldo a Pagar	Inscritos	Saldo a Pagar	
26		<b>COMPANHIA EDITORA DE PERNAMBUCO - DIÁRIO OFICIAL</b>														
1		Prefeitura Municipal de Limoeiro		4.012,99	0,00	0,00	0,00	4.012,99	0,00	0,00	0,00	0,00	0,00	4.012,99	4.012,99	
		Exercício de 2017		4.012,99	0,00	0,00	0,00	4.012,99	0,00	0,00	0,00	0,00	0,00	4.012,99	4.012,99	
		20.200		4.012,99	0,00	0,00	0,00	4.012,99	0,00	0,00	0,00	0,00	0,00	4.012,99	4.012,99	
	4	Administração		4.012,99	0,00	0,00	0,00	4.012,99	0,00	0,00	0,00	0,00	0,00	4.012,99	4.012,99	
	131	Comunicação Social		4.012,99	0,00	0,00	0,00	4.012,99	0,00	0,00	0,00	0,00	0,00	4.012,99	4.012,99	
	23			4.012,99	0,00	0,00	0,00	4.012,99	0,00	0,00	0,00	0,00	0,00	4.012,99	4.012,99	
	2214			4.012,99	0,00	0,00	0,00	4.012,99	0,00	0,00	0,00	0,00	0,00	4.012,99	4.012,99	
	3390.39	Outros Serviços de Terceiros - Pessoa Jurídica		4.012,99	0,00	0,00	0,00	4.012,99	0,00	0,00	0,00	0,00	0,00	4.012,99	4.012,99	
		5-Recursos Próprios - (Ordinário, não vinculado)		4.012,99	0,00	0,00	0,00	4.012,99	0,00	0,00	0,00	0,00	0,00	4.012,99	4.012,99	
		2.1.3.1.1.01.02 FORNECEDORES A CURTO PRAZO DO EXERCÍCIO		4.012,99	0,00	0,00	0,00	4.012,99	0,00	0,00	0,00	0,00	0,00	4.012,99	4.012,99	
		99 - SEM APLICAÇÃO		4.012,99	0,00	0,00	0,00	4.012,99	0,00	0,00	0,00	0,00	0,00	4.012,99	4.012,99	
13	8	COMPANHIA EDITORA DE PERNAMBUCO - 02/01/2017 DIÁRIO OFICIAL		4.012,99	0,00	0,00	0,00	4.012,99	0,00	0,00	0,00	0,00	0,00	4.012,99	4.012,99	
5		<b>COMPANHIA ENERGETICA DE PERNAMBUCO</b>														
5		Faculdade de Ciências da Administração de Limoeiro		1.427,59	0,00	1.427,59	0,00	0,00	0,00	0,00	0,00	0,00	0,00	1.427,59	0,00	
		Exercício de 2017		1.427,59	0,00	1.427,59	0,00	0,00	0,00	0,00	0,00	0,00	0,00	1.427,59	0,00	
		21.600		1.427,59	0,00	1.427,59	0,00	0,00	0,00	0,00	0,00	0,00	0,00	1.427,59	0,00	
	12	Educação		1.427,59	0,00	1.427,59	0,00	0,00	0,00	0,00	0,00	0,00	0,00	1.427,59	0,00	
	122	Administração Geral		1.427,59	0,00	1.427,59	0,00	0,00	0,00	0,00	0,00	0,00	0,00	1.427,59	0,00	
	21			1.427,59	0,00	1.427,59	0,00	0,00	0,00	0,00	0,00	0,00	0,00	1.427,59	0,00	
	2304			1.427,59	0,00	1.427,59	0,00	0,00	0,00	0,00	0,00	0,00	0,00	1.427,59	0,00	
	3390.39	Outros Serviços de Terceiros - Pessoa Jurídica		1.427,59	0,00	1.427,59	0,00	0,00	0,00	0,00	0,00	0,00	0,00	1.427,59	0,00	

Documento Assinado Digitalmente por: JOSE CRISTOVAM DA SILVA FILHO, JOAO LUIS FERREIRA FILHO  
 Asses em [http://etools.pe.gov.br/gp/va/validaDo\\$sean\\$Codigo do documento: 8090088e-3b78-4ad1-1803-95-069db5b2](http://etools.pe.gov.br/gp/va/validaDo$sean$Codigo do documento: 8090088e-3b78-4ad1-1803-95-069db5b2)

# Prefeitura Municipal de Limoeiro

Secretaria Municipal de Fazenda

Departamento de Contabilidade

## Relatório Geral de Restos a Pagar detalhando Processados e Não Processados

Código	Nº do Empenho	Favorecido	Data	Valores Processados					Valores Não Processados					Total		
				Inscritos / Saldo Inicial do Período	Cancelados	Pagos	Anulados	Saldo a Pagar	Inscritos / Saldo Inicial do Período	Cancelados	Pagos	Anulados	Saldo a Pagar	Inscritos	Saldo a Pagar	
5		<b>COMPANHIA ENERGETICA DE PERNAMBUCO</b>														
	5	Faculdade de Ciências da Administração de Limoeiro		1.427,59	0,00	1.427,59	0,00	0,00	0,00	0,00	0,00	0,00	0,00	0,00	1.427,59	0,00
		Exercício de 2017		1.427,59	0,00	1.427,59	0,00	0,00	0,00	0,00	0,00	0,00	0,00	0,00	1.427,59	0,00
		21.600		1.427,59	0,00	1.427,59	0,00	0,00	0,00	0,00	0,00	0,00	0,00	0,00	1.427,59	0,00
	12	Educação		1.427,59	0,00	1.427,59	0,00	0,00	0,00	0,00	0,00	0,00	0,00	0,00	1.427,59	0,00
	122	Administração Geral		1.427,59	0,00	1.427,59	0,00	0,00	0,00	0,00	0,00	0,00	0,00	0,00	1.427,59	0,00
	21			1.427,59	0,00	1.427,59	0,00	0,00	0,00	0,00	0,00	0,00	0,00	0,00	1.427,59	0,00
	2304			1.427,59	0,00	1.427,59	0,00	0,00	0,00	0,00	0,00	0,00	0,00	0,00	1.427,59	0,00
		11-Outros		1.427,59	0,00	1.427,59	0,00	0,00	0,00	0,00	0,00	0,00	0,00	0,00	1.427,59	0,00
		2.1.3.1.1.01.01 FORNECEDORES A CURTO PRAZO DO EXERCÍCIO		1.427,59	0,00	1.427,59	0,00	0,00	0,00	0,00	0,00	0,00	0,00	0,00	1.427,59	0,00
		99 - SEM APLICAÇÃO		1.427,59	0,00	1.427,59	0,00	0,00	0,00	0,00	0,00	0,00	0,00	0,00	1.427,59	0,00
13	557	COMPANHIA ENERGETICA DE PERNAMBUCO	01/11/2017	1.427,59	0,00	1.427,59	0,00	0,00	0,00	0,00	0,00	0,00	0,00	0,00	1.427,59	0,00
4		<b>COMPANHIA PERNAMBUCANA DE SANEAMENTO - COMPESA-COMPESA</b>														
	1	Prefeitura Municipal de Limoeiro		125.706,84	0,00	579,92	0,00	125.126,92	0,00	0,00	0,00	0,00	0,00	0,00	125.706,84	125.126,92
		Exercício de 2017		125.706,84	0,00	579,92	0,00	125.126,92	0,00	0,00	0,00	0,00	0,00	0,00	125.706,84	125.126,92
		20.200		125.706,84	0,00	579,92	0,00	125.126,92	0,00	0,00	0,00	0,00	0,00	0,00	125.706,84	125.126,92
	4	Administração		87.397,44	0,00	369,09	0,00	87.028,35	0,00	0,00	0,00	0,00	0,00	0,00	87.397,44	87.028,35
	122	Administração Geral		87.397,44	0,00	369,09	0,00	87.028,35	0,00	0,00	0,00	0,00	0,00	0,00	87.397,44	87.028,35
	21			87.397,44	0,00	369,09	0,00	87.028,35	0,00	0,00	0,00	0,00	0,00	0,00	87.397,44	87.028,35
	2208			87.397,44	0,00	369,09	0,00	87.028,35	0,00	0,00	0,00	0,00	0,00	0,00	87.397,44	87.028,35
		3390.36 Outros Serviços de Terceiros - Pessoa Física		87.397,44	0,00	369,09	0,00	87.028,35	0,00	0,00	0,00	0,00	0,00	0,00	87.397,44	87.028,35
				57,13	0,00	57,13	0,00	0,00	0,00	0,00	0,00	0,00	0,00	0,00	57,13	0,00

Documento Assinado Digitalmente por: JOSE CRISTOVAM DA SILVA FILHO, JOAO LUIS FERREIRA FILHO  
 Acesse em: <http://etcod.pe.gov.br/gp/validaDoc.aspx?CodigoDoc=809088e-3b78-4a41-b883-06a969b0512>

**Prefeitura Municipal de Limoeiro**  
 Secretaria Municipal de Fazenda  
 Departamento de Contabilidade  
 Relatório Geral de Restos a Pagar detalhando Processados e Não Processados

Código	Nº do Empenho	Favorecido	Data	Valores Processados					Valores Não Processados					Total	
				Inscritos / Saldo Inicial do Período	Cancelados	Pagos	Anulados	Saldo a Pagar	Inscritos / Saldo Inicial do Período	Cancelados	Pagos	Anulados	Saldo a Pagar	Inscritos	Saldo a Pagar
<b>4 COMPANHIA PERNAMBUCANA DE SANEAMENTO - COMPESA-COMPESA</b>															
				125.706,84	0,00	579,92	0,00	125.126,92	0,00	0,00	0,00	0,00	0,00	125.706,84	125.126,92
<b>1 Prefeitura Municipal de Limoeiro</b>															
				125.706,84	0,00	579,92	0,00	125.126,92	0,00	0,00	0,00	0,00	0,00	125.706,84	125.126,92
				125.706,84	0,00	579,92	0,00	125.126,92	0,00	0,00	0,00	0,00	0,00	125.706,84	125.126,92
				87.397,44	0,00	369,09	0,00	87.028,35	0,00	0,00	0,00	0,00	0,00	87.397,44	87.028,35
<b>4 Administração</b>															
				87.397,44	0,00	369,09	0,00	87.028,35	0,00	0,00	0,00	0,00	0,00	87.397,44	87.028,35
				87.397,44	0,00	369,09	0,00	87.028,35	0,00	0,00	0,00	0,00	0,00	87.397,44	87.028,35
				87.397,44	0,00	369,09	0,00	87.028,35	0,00	0,00	0,00	0,00	0,00	87.397,44	87.028,35
				87.397,44	0,00	369,09	0,00	87.028,35	0,00	0,00	0,00	0,00	0,00	87.397,44	87.028,35
				87.397,44	0,00	369,09	0,00	87.028,35	0,00	0,00	0,00	0,00	0,00	87.397,44	87.028,35
				87.397,44	0,00	369,09	0,00	87.028,35	0,00	0,00	0,00	0,00	0,00	87.397,44	87.028,35
				87.340,31	0,00	311,96	0,00	87.028,35	0,00	0,00	0,00	0,00	0,00	87.340,31	87.028,35
				87.340,31	0,00	311,96	0,00	87.028,35	0,00	0,00	0,00	0,00	0,00	87.340,31	87.028,35
				87.340,31	0,00	311,96	0,00	87.028,35	0,00	0,00	0,00	0,00	0,00	87.340,31	87.028,35
				87.231,25	0,00	202,90	0,00	87.028,35	0,00	0,00	0,00	0,00	0,00	87.231,25	87.028,35
				87.231,25	0,00	202,90	0,00	87.028,35	0,00	0,00	0,00	0,00	0,00	87.231,25	87.028,35
				87.231,25	0,00	202,90	0,00	87.028,35	0,00	0,00	0,00	0,00	0,00	87.231,25	87.028,35
				190,61	0,00	190,61	0,00	0,00	0,00	0,00	0,00	0,00	0,00	190,61	0,00
				679,25	0,00	0,00	0,00	679,25	0,00	0,00	0,00	0,00	0,00	679,25	679,25
				59.318,47	0,00	0,00	0,00	59.318,47	0,00	0,00	0,00	0,00	0,00	59.318,47	59.318,47
				17.770,12	0,00	0,00	0,00	17.770,12	0,00	0,00	0,00	0,00	0,00	17.770,12	17.770,12
				9.272,80	0,00	12,29	0,00	9.260,51	0,00	0,00	0,00	0,00	0,00	9.272,80	9.260,51
<b>20.600</b>															
				37.230,30	0,00	53,27	0,00	37.177,03	0,00	0,00	0,00	0,00	0,00	37.230,30	37.177,03
				37.230,30	0,00	53,27	0,00	37.177,03	0,00	0,00	0,00	0,00	0,00	37.230,30	37.177,03
				36.854,08	0,00	40,98	0,00	36.813,10	0,00	0,00	0,00	0,00	0,00	36.854,08	36.813,10
				36.854,08	0,00	40,98	0,00	36.813,10	0,00	0,00	0,00	0,00	0,00	36.854,08	36.813,10
				36.854,08	0,00	40,98	0,00	36.813,10	0,00	0,00	0,00	0,00	0,00	36.854,08	36.813,10
				36.854,08	0,00	40,98	0,00	36.813,10	0,00	0,00	0,00	0,00	0,00	36.854,08	36.813,10
				36.854,08	0,00	40,98	0,00	36.813,10	0,00	0,00	0,00	0,00	0,00	36.854,08	36.813,10
				36.854,08	0,00	40,98	0,00	36.813,10	0,00	0,00	0,00	0,00	0,00	36.854,08	36.813,10

Documento Assinado Digitalmente por: JOSE CRISTOVAM DA SILVA FILHO, JOAO LUIS FERREIRA FILHO  
 Acesse em: <http://etools.pe.gov.br/app/validaDocumento.asp?Codigo=8390088-377844114803-964969165b2>

**Prefeitura Municipal de Limoeiro**  
 Secretaria Municipal de Fazenda  
 Departamento de Contabilidade  
 Relatório Geral de Restos a Pagar detalhando Processados e Não Processados

Código	Nº do Empenho	Favorecido	Data	Valores Processados					Valores Não Processados					Total		
				Inscritos / Saldo Inicial do Período	Cancelados	Pagos	Anulados	Saldo a Pagar	Inscritos / Saldo Inicial do Período	Cancelados	Pagos	Anulados	Saldo a Pagar	Inscritos	Saldo a Pagar	
4		<b>COMPANHIA PERNAMBUCANA DE SANEAMENTO - COMPESA-COMPESA</b>			125.706,84	0,00	579,92	0,00	125.126,92	0,00	0,00	0,00	0,00	0,00	125.706,84	125.126,92
1		<b>Prefeitura Municipal de Limoeiro</b>			125.706,84	0,00	579,92	0,00	125.126,92	0,00	0,00	0,00	0,00	0,00	125.706,84	125.126,92
		<b>Exercício de 2017</b>			125.706,84	0,00	579,92	0,00	125.126,92	0,00	0,00	0,00	0,00	0,00	125.706,84	125.126,92
		<b>21.100</b>			399,91	0,00	57,13	0,00	342,78	0,00	0,00	0,00	0,00	0,00	399,91	342,78
	15	<b>Urbanismo</b>			399,91	0,00	57,13	0,00	342,78	0,00	0,00	0,00	0,00	0,00	399,91	342,78
	451	<b>Infra-Estrutura Urbana</b>			399,91	0,00	57,13	0,00	342,78	0,00	0,00	0,00	0,00	0,00	399,91	342,78
	323				399,91	0,00	57,13	0,00	342,78	0,00	0,00	0,00	0,00	0,00	399,91	342,78
	2265				399,91	0,00	57,13	0,00	342,78	0,00	0,00	0,00	0,00	0,00	399,91	342,78
	3390.39	<b>Outros Serviços de Terceiros - Pessoa Jurídica</b>			399,91	0,00	57,13	0,00	342,78	0,00	0,00	0,00	0,00	0,00	399,91	342,78
		<b>5-Recursos Próprios - (Ordinário, não vinculado)</b>			399,91	0,00	57,13	0,00	342,78	0,00	0,00	0,00	0,00	0,00	399,91	342,78
	2.1.3.1.1.01.01	<b>FORNECEDORES A CURTO PRAZO DO EXERCÍCIO</b>			57,13	0,00	57,13	0,00	0,00	0,00	0,00	0,00	0,00	0,00	57,13	0,00
		<b>99 - SEM APLICAÇÃO</b>			57,13	0,00	57,13	0,00	0,00	0,00	0,00	0,00	0,00	0,00	57,13	0,00
443	1685	COMPANHIA PERNAMBUCANA DE SANEAMENTO - COMPESA-COMPESA	DE 29/12/2017		57,13	0,00	57,13	0,00	0,00	0,00	0,00	0,00	0,00	0,00	57,13	0,00
		<b>2.1.3.1.1.01.02 FORNECEDORES A CURTO PRAZO DO EXERCÍCIO</b>			342,78	0,00	0,00	0,00	342,78	0,00	0,00	0,00	0,00	0,00	342,78	342,78
		<b>99 - SEM APLICAÇÃO</b>			342,78	0,00	0,00	0,00	342,78	0,00	0,00	0,00	0,00	0,00	342,78	342,78
56	213	COMPANHIA PERNAMBUCANA DE SANEAMENTO - COMPESA-COMPESA	DE 20/01/2017		342,78	0,00	0,00	0,00	342,78	0,00	0,00	0,00	0,00	0,00	342,78	342,78
24		<b>COMPANHIA PERNAMBUCANA DE SANEAMENTO-COMPESA</b>			1.426,71	0,00	1.373,76	0,00	52,95	0,00	0,00	0,00	0,00	0,00	1.426,71	52,95
3		<b>Fundo Municipal de Saúde de Limoeiro</b>			1.426,71	0,00	1.373,76	0,00	52,95	0,00	0,00	0,00	0,00	0,00	1.426,71	52,95
		<b>Exercício de 2017</b>			1.426,71	0,00	1.373,76	0,00	52,95	0,00	0,00	0,00	0,00	0,00	1.426,71	52,95
		<b>21.300</b>			1.426,71	0,00	1.373,76	0,00	52,95	0,00	0,00	0,00	0,00	0,00	1.426,71	52,95
	10	<b>Saúde</b>			1.426,71	0,00	1.373,76	0,00	52,95	0,00	0,00	0,00	0,00	0,00	1.426,71	52,95
	301	<b>Atenção Básica</b>			1.426,71	0,00	1.373,76	0,00	52,95	0,00	0,00	0,00	0,00	0,00	1.426,71	52,95

Documento Assinado Digitalmente por: JOSE CRISTOVAM DA SILVA FILHO, JOAO LUIS FERREIRA FILHO  
 Asses em: http://etools.pe.gov.br/ppv/validaDoc.asp?CodigoDocumento=8390088e-3a78-4a41-b803-96a969cb65a2

# Prefeitura Municipal de Limoeiro

Secretaria Municipal de Fazenda

Departamento de Contabilidade

## Relatório Geral de Restos a Pagar detalhando Processados e Não Processados

Código	Nº do Empenho	Favorecido	Data	Valores Processados					Valores Não Processados					Total		
				Inscritos / Saldo Inicial do Período	Cancelados	Pagos	Anulados	Saldo a Pagar	Inscritos / Saldo Inicial do Período	Cancelados	Pagos	Anulados	Saldo a Pagar	Inscritos	Saldo a Pagar	
24		COMPANHIA PERNAMBUCANA DE SANEAMENTO-COMPESA														
	3	Fundo Municipal de Saúde de Limoeiro		1.426,71	0,00	1.373,76	0,00	52,95	0,00	0,00	0,00	0,00	0,00	0,00	1.426,71	52,95
		Exercício de 2017		1.426,71	0,00	1.373,76	0,00	52,95	0,00	0,00	0,00	0,00	0,00	0,00	1.426,71	52,95
		21.300		1.426,71	0,00	1.373,76	0,00	52,95	0,00	0,00	0,00	0,00	0,00	0,00	1.426,71	52,95
	10	Saúde		1.426,71	0,00	1.373,76	0,00	52,95	0,00	0,00	0,00	0,00	0,00	0,00	1.426,71	52,95
				221,29	0,00	168,34	0,00	52,95	0,00	0,00	0,00	0,00	0,00	0,00	221,29	52,95
	21			52,95	0,00	0,00	0,00	52,95	0,00	0,00	0,00	0,00	0,00	0,00	52,95	52,95
		2275		52,95	0,00	0,00	0,00	52,95	0,00	0,00	0,00	0,00	0,00	0,00	52,95	52,95
		3390.39	Outros Serviços de Terceiros - Pessoa Jurídica	52,95	0,00	0,00	0,00	52,95	0,00	0,00	0,00	0,00	0,00	0,00	52,95	52,95
		5-Recursos Próprios - (Ordinário, não vinculado)		52,95	0,00	0,00	0,00	52,95	0,00	0,00	0,00	0,00	0,00	0,00	52,95	52,95
		2.1.3.1.1.01.02	FORNECEDORES A CURTO PRAZO DO EXERCÍCIO	52,95	0,00	0,00	0,00	52,95	0,00	0,00	0,00	0,00	0,00	0,00	52,95	52,95
		99 - SEM APLICAÇÃO		52,95	0,00	0,00	0,00	52,95	0,00	0,00	0,00	0,00	0,00	0,00	52,95	52,95
12	3	COMPANHIA PERNAMBUCANA DE SANEAMENTO-COMPESA	DE 02/01/2017	52,95	0,00	0,00	0,00	52,95	0,00	0,00	0,00	0,00	0,00	0,00	52,95	52,95
		428		168,34	0,00	168,34	0,00	0,00	0,00	0,00	0,00	0,00	0,00	0,00	168,34	0,00
		2277		168,34	0,00	168,34	0,00	0,00	0,00	0,00	0,00	0,00	0,00	0,00	168,34	0,00
		3390.39	Outros Serviços de Terceiros - Pessoa Jurídica	168,34	0,00	168,34	0,00	0,00	0,00	0,00	0,00	0,00	0,00	0,00	168,34	0,00
		5-Recursos Próprios - (Ordinário, não vinculado)		168,34	0,00	168,34	0,00	0,00	0,00	0,00	0,00	0,00	0,00	0,00	168,34	0,00
		2.1.3.1.1.01.02	FORNECEDORES A CURTO PRAZO DO EXERCÍCIO	168,34	0,00	168,34	0,00	0,00	0,00	0,00	0,00	0,00	0,00	0,00	168,34	0,00
		99 - SEM APLICAÇÃO		168,34	0,00	168,34	0,00	0,00	0,00	0,00	0,00	0,00	0,00	0,00	168,34	0,00
141	1157	COMPANHIA PERNAMBUCANA DE SANEAMENTO-COMPESA	DE 20/10/2017	168,34	0,00	168,34	0,00	0,00	0,00	0,00	0,00	0,00	0,00	0,00	168,34	0,00
		304	Vigilância Sanitária	1.205,42	0,00	1.205,42	0,00	0,00	0,00	0,00	0,00	0,00	0,00	0,00	1.205,42	0,00
		428		1.205,42	0,00	1.205,42	0,00	0,00	0,00	0,00	0,00	0,00	0,00	1.205,42	0,00	

Documento Assinado Digitalmente por: JOSE CRISTOVAM DA SILVA FILHO, JOAO LUIS FERREIRA FILHO  
 Acesse em: <http://etecafaz.pe.gov.br/ppa/validaDoc.shtm>  
 Código do documento: R090088e-3e78-4ad1-b8c2-9648f99b65b2

# Prefeitura Municipal de Limoeiro

Secretaria Municipal de Fazenda

Departamento de Contabilidade

## Relatório Geral de Restos a Pagar detalhando Processados e Não Processados

Código	Nº do Empenho	Favorecido	Data	Valores Processados					Valores Não Processados					Total			
				Inscritos / Saldo Inicial do Período	Cancelados	Pagos	Anulados	Saldo a Pagar	Inscritos / Saldo Inicial do Período	Cancelados	Pagos	Anulados	Saldo a Pagar	Inscritos	Saldo a Pagar		
1183		CONSTRUTORA CARAJÁS LTDA															
	1	Prefeitura Municipal de Limoeiro		0,00	0,00	0,00	0,00	0,00	8.645.008,05	0,00	0,00	0,00	8.645.008,05	8.645.008,05	8.645.008,05	8.645.008,05	8.645.008,05
		Exercício de 2017		0,00	0,00	0,00	0,00	0,00	8.645.008,05	0,00	0,00	0,00	8.645.008,05	8.645.008,05	8.645.008,05	8.645.008,05	8.645.008,05
		21.100		0,00	0,00	0,00	0,00	0,00	8.645.008,05	0,00	0,00	0,00	8.645.008,05	8.645.008,05	8.645.008,05	8.645.008,05	8.645.008,05
	27	Desporto e Lazer		0,00	0,00	0,00	0,00	0,00	8.645.008,05	0,00	0,00	0,00	8.645.008,05	8.645.008,05	8.645.008,05	8.645.008,05	8.645.008,05
	812	Desporto Comunitário		0,00	0,00	0,00	0,00	0,00	8.645.008,05	0,00	0,00	0,00	8.645.008,05	8.645.008,05	8.645.008,05	8.645.008,05	8.645.008,05
	224			0,00	0,00	0,00	0,00	0,00	8.645.008,05	0,00	0,00	0,00	8.645.008,05	8.645.008,05	8.645.008,05	8.645.008,05	8.645.008,05
	1146			0,00	0,00	0,00	0,00	0,00	8.645.008,05	0,00	0,00	0,00	8.645.008,05	8.645.008,05	8.645.008,05	8.645.008,05	8.645.008,05
	4490.51	Obras e Instalações		0,00	0,00	0,00	0,00	0,00	8.645.008,05	0,00	0,00	0,00	8.645.008,05	8.645.008,05	8.645.008,05	8.645.008,05	8.645.008,05
		5-Recursos Próprios - (Ordinário, não vinculado)		0,00	0,00	0,00	0,00	0,00	8.645.008,05	0,00	0,00	0,00	8.645.008,05	8.645.008,05	8.645.008,05	8.645.008,05	8.645.008,05
		2.1.3.1.1.01.02 FORNECEDORES A CURTO PRAZO DO EXERCÍCIO		0,00	0,00	0,00	0,00	0,00	8.645.008,05	0,00	0,00	0,00	8.645.008,05	8.645.008,05	8.645.008,05	8.645.008,05	8.645.008,05
		99 - SEM APLICAÇÃO		0,00	0,00	0,00	0,00	0,00	8.645.008,05	0,00	0,00	0,00	8.645.008,05	8.645.008,05	8.645.008,05	8.645.008,05	8.645.008,05
8	1220	CONSTRUTORA CARAJÁS LTDA	14/09/2017	0,00	0,00	0,00	0,00	0,00	8.645.008,05	0,00	0,00	0,00	8.645.008,05	8.645.008,05	8.645.008,05	8.645.008,05	8.645.008,05
84		CRISTIANE DA SILVA BARBOSA															
	4	Fundo Municipal de Assistência Social de Limoeiro		1.200,00	0,00	1.200,00	0,00	0,00	0,00	0,00	0,00	0,00	0,00	1.200,00	1.200,00	1.200,00	1.200,00
		Exercício de 2017		1.200,00	0,00	1.200,00	0,00	0,00	0,00	0,00	0,00	0,00	0,00	1.200,00	1.200,00	1.200,00	1.200,00
		21.400		1.200,00	0,00	1.200,00	0,00	0,00	0,00	0,00	0,00	0,00	0,00	1.200,00	1.200,00	1.200,00	1.200,00
	8	Assistência Social		1.200,00	0,00	1.200,00	0,00	0,00	0,00	0,00	0,00	0,00	0,00	1.200,00	1.200,00	1.200,00	1.200,00
	122	Administração Geral		1.200,00	0,00	1.200,00	0,00	0,00	0,00	0,00	0,00	0,00	0,00	1.200,00	1.200,00	1.200,00	1.200,00
	21			1.200,00	0,00	1.200,00	0,00	0,00	0,00	0,00	0,00	0,00	0,00	1.200,00	1.200,00	1.200,00	1.200,00
	2291			1.200,00	0,00	1.200,00	0,00	0,00	0,00	0,00	0,00	0,00	0,00	1.200,00	1.200,00	1.200,00	1.200,00
		3390.14 Diárias - Civil		1.200,00	0,00	1.200,00	0,00	0,00	0,00	0,00	0,00	0,00	0,00	1.200,00	1.200,00	1.200,00	1.200,00
				1.200,00	0,00	1.200,00	0,00	0,00	0,00	0,00	0,00	0,00	0,00	1.200,00	1.200,00	1.200,00	1.200,00

Documento Assinado Digitalmente por: JOSE CRISTOVAM DA SILVA FILHO, JOAO LUIS FERREIRA FILHO  
 Acesse em <http://eteclog.pe.gov.br/gpp/validarDocumento.asp?CodigoDocumento=8090088e-3678-4ad1-b803-06a969d05b2>

# Prefeitura Municipal de Limoeiro

Secretaria Municipal de Fazenda

Departamento de Contabilidade

## Relatório Geral de Restos a Pagar detalhando Processados e Não Processados

Código	Nº do Empenho	Favorecido	Data	Valores Processados					Valores Não Processados					Total			
				Inscritos / Saldo Inicial do Período	Cancelados	Pagos	Anulados	Saldo a Pagar	Inscritos / Saldo Inicial do Período	Cancelados	Pagos	Anulados	Saldo a Pagar	Inscritos	Saldo a Pagar		
84		<b>CRISTIANE DA SILVA BARBOSA</b>															
	4	Fundo Municipal de Assistência Social de Limoeiro		1.200,00	0,00	1.200,00	0,00	0,00	0,00	0,00	0,00	0,00	0,00	0,00	1.200,00	0,00	
		Exercício de 2017		1.200,00	0,00	1.200,00	0,00	0,00	0,00	0,00	0,00	0,00	0,00	0,00	1.200,00	0,00	
		21.400		1.200,00	0,00	1.200,00	0,00	0,00	0,00	0,00	0,00	0,00	0,00	0,00	1.200,00	0,00	
	8	Assistência Social		1.200,00	0,00	1.200,00	0,00	0,00	0,00	0,00	0,00	0,00	0,00	0,00	1.200,00	0,00	
	122	Administração Geral		1.200,00	0,00	1.200,00	0,00	0,00	0,00	0,00	0,00	0,00	0,00	0,00	1.200,00	0,00	
	21			1.200,00	0,00	1.200,00	0,00	0,00	0,00	0,00	0,00	0,00	0,00	0,00	1.200,00	0,00	
	2291			1.200,00	0,00	1.200,00	0,00	0,00	0,00	0,00	0,00	0,00	0,00	0,00	1.200,00	0,00	
	3390.14	Diárias - Civil		1.200,00	0,00	1.200,00	0,00	0,00	0,00	0,00	0,00	0,00	0,00	0,00	1.200,00	0,00	
		8-Recursos Transferidos pelo FNAS		1.200,00	0,00	1.200,00	0,00	0,00	0,00	0,00	0,00	0,00	0,00	0,00	1.200,00	0,00	
		2.1.8.9.1.02.00 DIÁRIAS A PAGAR		1.200,00	0,00	1.200,00	0,00	0,00	0,00	0,00	0,00	0,00	0,00	0,00	1.200,00	0,00	
		<b>99 - SEM APLICAÇÃO</b>		1.200,00	0,00	1.200,00	0,00	0,00	0,00	0,00	0,00	0,00	0,00	0,00	1.200,00	0,00	
62	346	CRISTIANE DA SILVA BARBOSA	14/09/2017	200,00	0,00	200,00	0,00	0,00	0,00	0,00	0,00	0,00	0,00	0,00	200,00	0,00	
63	350	CRISTIANE DA SILVA BARBOSA	15/09/2017	200,00	0,00	200,00	0,00	0,00	0,00	0,00	0,00	0,00	0,00	0,00	200,00	0,00	
66	357	CRISTIANE DA SILVA BARBOSA	18/09/2017	400,00	0,00	400,00	0,00	0,00	0,00	0,00	0,00	0,00	0,00	0,00	400,00	0,00	
97	474	CRISTIANE DA SILVA BARBOSA	11/12/2017	200,00	0,00	200,00	0,00	0,00	0,00	0,00	0,00	0,00	0,00	0,00	200,00	0,00	
98	475	CRISTIANE DA SILVA BARBOSA	11/12/2017	200,00	0,00	200,00	0,00	0,00	0,00	0,00	0,00	0,00	0,00	0,00	200,00	0,00	
487		<b>CRISTIANE DE LIMA LOPES</b>															
	4	Fundo Municipal de Assistência Social de Limoeiro		50,00	0,00	50,00	0,00	0,00	0,00	0,00	0,00	0,00	0,00	0,00	50,00	0,00	
		Exercício de 2017		50,00	0,00	50,00	0,00	0,00	0,00	0,00	0,00	0,00	0,00	0,00	50,00	0,00	
		21.400		50,00	0,00	50,00	0,00	0,00	0,00	0,00	0,00	0,00	0,00	0,00	50,00	0,00	
	8	Assistência Social		50,00	0,00	50,00	0,00	0,00	0,00	0,00	0,00	0,00	0,00	0,00	50,00	0,00	
	122	Administração Geral		50,00	0,00	50,00	0,00	0,00	0,00	0,00	0,00	0,00	0,00	0,00	50,00	0,00	
				50,00	0,00	50,00	0,00	0,00	0,00	0,00	0,00	0,00	0,00	0,00	50,00	0,00	
	21			50,00	0,00	50,00	0,00	0,00	0,00	0,00	0,00	0,00	0,00	0,00	50,00	0,00	
				50,00	0,00	50,00	0,00	0,00	0,00	0,00	0,00	0,00	0,00	0,00	50,00	0,00	

Documento Assinado Digitalmente por: JOSE CRISTOVAM DA SILVA FILHO, JOAO LUIS FERREIRA FILHO  
 Acesse em: <http://etcclog.pe.gov.br/gg/va/validaDoc.asp?seam=Código-do-documento:839088e31784ad1-b803-96a9e9b5b2>

**Prefeitura Municipal de Limoeiro**  
 Secretaria Municipal de Fazenda  
 Departamento de Contabilidade  
 Relatório Geral de Restos a Pagar detalhando Processados e Não Processados

Código	Nº do Empenho	Favorecido	Data	Valores Processados					Valores Não Processados					Total	
				Inscritos / Saldo Inicial do Período	Cancelados	Pagos	Anulados	Saldo a Pagar	Inscritos / Saldo Inicial do Período	Cancelados	Pagos	Anulados	Saldo a Pagar	Inscritos	Saldo a Pagar
443		<b>D &amp; A SERVICOS MEDICOS OFTALMOLOGICOS LTDA - ME-OFTALMOLASER PERNAMBUCO</b>		10.700,00	0,00	7.500,00	0,00	3.200,00	0,00	0,00	0,00	0,00	0,00	10.700,00	3.200,00
4		<b>Fundo Municipal de Assistência Social de Limoeiro</b>		10.700,00	0,00	7.500,00	0,00	3.200,00	0,00	0,00	0,00	0,00	0,00	10.700,00	3.200,00
	Exercício de 2017			10.700,00	0,00	7.500,00	0,00	3.200,00	0,00	0,00	0,00	0,00	0,00	10.700,00	3.200,00
	21.400			10.700,00	0,00	7.500,00	0,00	3.200,00	0,00	0,00	0,00	0,00	0,00	10.700,00	3.200,00
	8	Assistência Social		10.700,00	0,00	7.500,00	0,00	3.200,00	0,00	0,00	0,00	0,00	0,00	10.700,00	3.200,00
	122	Administração Geral		10.700,00	0,00	7.500,00	0,00	3.200,00	0,00	0,00	0,00	0,00	0,00	10.700,00	3.200,00
	21			10.700,00	0,00	7.500,00	0,00	3.200,00	0,00	0,00	0,00	0,00	0,00	10.700,00	3.200,00
	2291			10.700,00	0,00	7.500,00	0,00	3.200,00	0,00	0,00	0,00	0,00	0,00	10.700,00	3.200,00
	3390.39	Outros Serviços de Terceiros - Pessoa Jurídica		10.700,00	0,00	7.500,00	0,00	3.200,00	0,00	0,00	0,00	0,00	0,00	10.700,00	3.200,00
	8-Recursos Transferidos pelo FNAS			10.700,00	0,00	7.500,00	0,00	3.200,00	0,00	0,00	0,00	0,00	0,00	10.700,00	3.200,00
	2.1.3.1.1.01.01	FORNECEDORES A CURTO PRAZO DO EXERCÍCIO		3.200,00	0,00	0,00	0,00	3.200,00	0,00	0,00	0,00	0,00	0,00	3.200,00	3.200,00
	99 - SEM APLICAÇÃO			3.200,00	0,00	0,00	0,00	3.200,00	0,00	0,00	0,00	0,00	0,00	3.200,00	3.200,00
77	437	D & A SERVICOS MEDICOS OFTALMOLOGICOS LTDA - ME-OFTALMOLASER PERNAMBUCO	21/11/2017	1.600,00	0,00	0,00	0,00	1.600,00	0,00	0,00	0,00	0,00	0,00	1.600,00	1.600,00
115	500	D & A SERVICOS MEDICOS OFTALMOLOGICOS LTDA - ME-OFTALMOLASER PERNAMBUCO	21/12/2017	1.600,00	0,00	0,00	0,00	1.600,00	0,00	0,00	0,00	0,00	0,00	1.600,00	1.600,00
	2.1.3.1.1.01.02	FORNECEDORES A CURTO PRAZO DO EXERCÍCIO		7.500,00	0,00	7.500,00	0,00	0,00	0,00	0,00	0,00	0,00	0,00	7.500,00	0,00
	99 - SEM APLICAÇÃO			7.500,00	0,00	7.500,00	0,00	0,00	0,00	0,00	0,00	0,00	0,00	7.500,00	0,00
33	193	D & A SERVICOS MEDICOS OFTALMOLOGICOS LTDA - ME-OFTALMOLASER PERNAMBUCO	01/06/2017	7.500,00	0,00	7.500,00	0,00	0,00	0,00	0,00	0,00	0,00	0,00	7.500,00	0,00
396		<b>DENYSON AUGUSTO DA SILVA LIRA</b>		5.750,00	0,00	5.750,00	0,00	0,00	0,00	0,00	0,00	0,00	0,00	5.750,00	0,00
3		<b>Fundo Municipal de Saúde de Limoeiro</b>		5.750,00	0,00	5.750,00	0,00	0,00	0,00	0,00	0,00	0,00	0,00	5.750,00	0,00
	Exercício de 2017			5.750,00	0,00	5.750,00	0,00	0,00	0,00	0,00	0,00	0,00	0,00	5.750,00	0,00
	21.300			5.750,00	0,00	5.750,00	0,00	0,00	0,00	0,00	0,00	0,00	0,00	5.750,00	0,00

Documento Assinado Digitalmente por: JOSE CRISTOVAM DA SILVA FILHO, JOAO LUIS FERREIRA FILHO  
 Acesse em: <http://etools.pe.gov.br/gp/va/validaDoc.aspx?Codigo=8390088e-3b78-4ad1-b803-069069e0b5b2>

**Prefeitura Municipal de Limoeiro**  
 Secretaria Municipal de Fazenda  
 Departamento de Contabilidade  
 Relatório Geral de Restos a Pagar detalhando Processados e Não Processados

Código	Nº do Empenho	Favorecido	Data	Valores Processados					Valores Não Processados					Total			
				Inscritos / Saldo Inicial do Período	Cancelados	Pagos	Anulados	Saldo a Pagar	Inscritos / Saldo Inicial do Período	Cancelados	Pagos	Anulados	Saldo a Pagar	Inscritos	Saldo a Pagar		
396		DENYSON AUGUSTO DA SILVA LIRA															
	3	Fundo Municipal de Saúde de Limoeiro		5.750,00	0,00	5.750,00	0,00	0,00	0,00	0,00	0,00	0,00	0,00	0,00	5.750,00	0,00	
		Exercício de 2017		5.750,00	0,00	5.750,00	0,00	0,00	0,00	0,00	0,00	0,00	0,00	0,00	5.750,00	0,00	
		21.300		5.750,00	0,00	5.750,00	0,00	0,00	0,00	0,00	0,00	0,00	0,00	0,00	5.750,00	0,00	
	10	Saúde		5.750,00	0,00	5.750,00	0,00	0,00	0,00	0,00	0,00	0,00	0,00	0,00	5.750,00	0,00	
	301	Atenção Básica		2.800,00	0,00	2.800,00	0,00	0,00	0,00	0,00	0,00	0,00	0,00	0,00	2.800,00	0,00	
	21			2.800,00	0,00	2.800,00	0,00	0,00	0,00	0,00	0,00	0,00	0,00	0,00	2.800,00	0,00	
	2275			2.800,00	0,00	2.800,00	0,00	0,00	0,00	0,00	0,00	0,00	0,00	0,00	2.800,00	0,00	
		3390.36 Outros Serviços de Terceiros - Pessoa Física		2.800,00	0,00	2.800,00	0,00	0,00	0,00	0,00	0,00	0,00	0,00	0,00	2.800,00	0,00	
		5-Recursos Próprios - (Ordinário, não vinculado)		2.800,00	0,00	2.800,00	0,00	0,00	0,00	0,00	0,00	0,00	0,00	0,00	2.800,00	0,00	
		2.1.3.1.1.01.01 FORNECEDORES A CURTO PRAZO DO EXERCÍCIO		2.800,00	0,00	2.800,00	0,00	0,00	0,00	0,00	0,00	0,00	0,00	0,00	2.800,00	0,00	
		99 - SEM APLICAÇÃO		2.800,00	0,00	2.800,00	0,00	0,00	0,00	0,00	0,00	0,00	0,00	0,00	2.800,00	0,00	
145	1172	DENYSON AUGUSTO DA SILVA LIRA	01/11/2017	2.800,00	0,00	2.800,00	0,00	0,00	0,00	0,00	0,00	0,00	0,00	0,00	2.800,00	0,00	
		302 Assistência Hospitalar e Ambulatorial		2.950,00	0,00	2.950,00	0,00	0,00	0,00	0,00	0,00	0,00	0,00	0,00	2.950,00	0,00	
	428			2.950,00	0,00	2.950,00	0,00	0,00	0,00	0,00	0,00	0,00	0,00	0,00	2.950,00	0,00	
	2284			2.950,00	0,00	2.950,00	0,00	0,00	0,00	0,00	0,00	0,00	0,00	0,00	2.950,00	0,00	
		3390.36 Outros Serviços de Terceiros - Pessoa Física		2.950,00	0,00	2.950,00	0,00	0,00	0,00	0,00	0,00	0,00	0,00	0,00	2.950,00	0,00	
		5-Recursos Próprios - (Ordinário, não vinculado)		2.950,00	0,00	2.950,00	0,00	0,00	0,00	0,00	0,00	0,00	0,00	0,00	2.950,00	0,00	
		2.1.3.1.1.01.01 FORNECEDORES A CURTO PRAZO DO EXERCÍCIO		2.950,00	0,00	2.950,00	0,00	0,00	0,00	0,00	0,00	0,00	0,00	0,00	2.950,00	0,00	
		99 - SEM APLICAÇÃO		2.950,00	0,00	2.950,00	0,00	0,00	0,00	0,00	0,00	0,00	0,00	0,00	2.950,00	0,00	
209	1335	DENYSON AUGUSTO DA SILVA LIRA	01/12/2017	1.800,00	0,00	1.800,00	0,00	0,00	0,00	0,00	0,00	0,00	0,00	0,00	1.800,00	0,00	
210	1336	DENYSON AUGUSTO DA SILVA LIRA	01/12/2017	1.150,00	0,00	1.150,00	0,00	0,00	0,00	0,00	0,00	0,00	0,00	0,00	1.150,00	0,00	

Documento Assinado Digitalmente por: JOSE CRISTOVAM DA SILVA FILHO, JOAO LUIS FERREIRA FILHO  
 Acesse em: <http://etools.pe.gov.br/gp/va/validaDoc.seam?CodigoDocumento=839088e-3b78-4ad1-9803-95a9a69cb651>

# Prefeitura Municipal de Limoeiro

Secretaria Municipal de Fazenda

Departamento de Contabilidade

## Relatório Geral de Restos a Pagar detalhando Processados e Não Processados

Código	Nº do Empenho	Favorecido	Data	Valores Processados					Valores Não Processados					Total			
				Inscritos / Saldo Inicial do Período	Cancelados	Pagos	Anulados	Saldo a Pagar	Inscritos / Saldo Inicial do Período	Cancelados	Pagos	Anulados	Saldo a Pagar	Inscritos	Saldo a Pagar		
396		DENYSON AUGUSTO DA SILVA LIRA															
	3	Fundo Municipal de Saúde de Limoeiro		5.750,00	0,00	5.750,00	0,00	0,00	0,00	0,00	0,00	0,00	0,00	0,00	5.750,00	0,00	
200		DIARIO DE PERNAMBUCO S/A-DIARIO DE PERNAMBUCO															
	1	Prefeitura Municipal de Limoeiro		2.625,00	0,00	0,00	0,00	2.625,00	0,00	0,00	0,00	0,00	0,00	0,00	2.625,00	2.625,00	
		Exercício de 2017		2.625,00	0,00	0,00	0,00	2.625,00	0,00	0,00	0,00	0,00	0,00	0,00	2.625,00	2.625,00	
		20.200		2.625,00	0,00	0,00	0,00	2.625,00	0,00	0,00	0,00	0,00	0,00	0,00	2.625,00	2.625,00	
	4	Administração		2.625,00	0,00	0,00	0,00	2.625,00	0,00	0,00	0,00	0,00	0,00	0,00	2.625,00	2.625,00	
	131	Comunicação Social		2.625,00	0,00	0,00	0,00	2.625,00	0,00	0,00	0,00	0,00	0,00	0,00	2.625,00	2.625,00	
	23			2.625,00	0,00	0,00	0,00	2.625,00	0,00	0,00	0,00	0,00	0,00	0,00	2.625,00	2.625,00	
	2214			2.625,00	0,00	0,00	0,00	2.625,00	0,00	0,00	0,00	0,00	0,00	0,00	2.625,00	2.625,00	
	3390.39	Outros Serviços de Terceiros - Pessoa Jurídica		2.625,00	0,00	0,00	0,00	2.625,00	0,00	0,00	0,00	0,00	0,00	0,00	2.625,00	2.625,00	
	5-Recursos Próprios - (Ordinário, não vinculado)			2.625,00	0,00	0,00	0,00	2.625,00	0,00	0,00	0,00	0,00	0,00	0,00	2.625,00	2.625,00	
	2.1.3.1.1.01.02	FORNECEDORES A CURTO PRAZO DO EXERCÍCIO		2.625,00	0,00	0,00	0,00	2.625,00	0,00	0,00	0,00	0,00	0,00	0,00	2.625,00	2.625,00	
	99 - SEM APLICAÇÃO			2.625,00	0,00	0,00	0,00	2.625,00	0,00	0,00	0,00	0,00	0,00	0,00	2.625,00	2.625,00	
92	395	DIARIO DE PERNAMBUCO S/A-DIARIO DE PERNAMBUCO	23/02/2017	2.625,00	0,00	0,00	0,00	2.625,00	0,00	0,00	0,00	0,00	0,00	0,00	2.625,00	2.625,00	
634		DIÁRIO SERVIÇOS DE INTERMEDIÇÃO EM PUBLICAÇÕES LT															
	1	Prefeitura Municipal de Limoeiro		1.588,34	0,00	0,00	0,00	1.588,34	0,00	0,00	0,00	0,00	0,00	0,00	1.588,34	1.588,34	
		Exercício de 2017		1.588,34	0,00	0,00	0,00	1.588,34	0,00	0,00	0,00	0,00	0,00	0,00	1.588,34	1.588,34	
		20.200		1.588,34	0,00	0,00	0,00	1.588,34	0,00	0,00	0,00	0,00	0,00	0,00	1.588,34	1.588,34	
	4	Administração		1.588,34	0,00	0,00	0,00	1.588,34	0,00	0,00	0,00	0,00	0,00	0,00	1.588,34	1.588,34	
	131	Comunicação Social		1.588,34	0,00	0,00	0,00	1.588,34	0,00	0,00	0,00	0,00	0,00	0,00	1.588,34	1.588,34	
	23			1.588,34	0,00	0,00	0,00	1.588,34	0,00	0,00	0,00	0,00	0,00	0,00	1.588,34	1.588,34	

Documento Assinado Digitalmente por: JOSE CRISTOVAM DA SILVA FILHO, JOAO LUIS FERREIRA FILHO  
 Asses em: http://etecod.pe.gov.br/portal/validaDoc.aspx?CodigoDocumento: 1030088-367841-1883-964869-65b2

# Prefeitura Municipal de Limoeiro

Secretaria Municipal de Fazenda

Departamento de Contabilidade

## Relatório Geral de Restos a Pagar detalhando Processados e Não Processados

Código	Nº do Empenho	Favorecido	Data	Valores Processados					Valores Não Processados					Total		
				Inscritos / Saldo Inicial do Período	Cancelados	Pagos	Anulados	Saldo a Pagar	Inscritos / Saldo Inicial do Período	Cancelados	Pagos	Anulados	Saldo a Pagar	Inscritos	Saldo a Pagar	
<b>634</b>		<b>DIÁRIO SERVIÇOS DE INTERMEDIÇÃO EM PUBLICAÇÕES LT</b>														
	<b>1</b>	<b>Prefeitura Municipal de Limoeiro</b>														
		<b>Exercício de 2017</b>														
		<b>20.200</b>														
	<b>4</b>	<b>Administração</b>														
	<b>131</b>	<b>Comunicação Social</b>														
		<b>2214</b>														
		<b>3390.39</b>	<b>Outros Serviços de Terceiros - Pessoa Jurídica</b>													
		<b>5-Recursos Próprios - (Ordinário, não vinculado)</b>														
		<b>2.1.3.1.1.01.02</b>	<b>FORNECEDORES A CURTO PRAZO DO EXERCÍCIO</b>													
		<b>99 - SEM APLICAÇÃO</b>														
114	513	DIÁRIO SERVIÇOS DE INTERMEDIÇÃO EM PUBLICAÇÕES LT	03/04/2017	792,21	0,00	0,00	0,00	792,21	0,00	0,00	0,00	0,00	0,00	792,21	792,21	792,21
248	1336	DIÁRIO SERVIÇOS DE INTERMEDIÇÃO EM PUBLICAÇÕES LT	05/10/2017	796,13	0,00	0,00	0,00	796,13	0,00	0,00	0,00	0,00	0,00	796,13	796,13	796,13
<b>148</b>		<b>DIEGO FERNANDES SANT'ANNA PIRES</b>														
	<b>4</b>	<b>Fundo Municipal de Assistência Social de Limoeiro</b>														
		<b>Exercício de 2017</b>														
		<b>21.400</b>														
	<b>8</b>	<b>Assistência Social</b>														
	<b>122</b>	<b>Administração Geral</b>														
	<b>21</b>															
		<b>2291</b>														
		<b>3390.14</b>	<b>Diárias - Civil</b>													

Documento Assinado Digitalmente por: JOSE CRISTOVAM DA SILVA FILHO, JOAO LUIS FERREIRA FILHO  
 Acesse em: http://etecof.pe.gov.br/ppv/validaDoc.shtm  
 Código do documento: 009088e36784ad1-b93-96a99b5b2

# Prefeitura Municipal de Limoeiro

Secretaria Municipal de Fazenda

Departamento de Contabilidade

## Relatório Geral de Restos a Pagar detalhando Processados e Não Processados

Código	Nº do Empenho	Favorecido	Data	Valores Processados					Valores Não Processados					Total		
				Inscritos / Saldo Inicial do Período	Cancelados	Pagos	Anulados	Saldo a Pagar	Inscritos / Saldo Inicial do Período	Cancelados	Pagos	Anulados	Saldo a Pagar	Inscritos	Saldo a Pagar	
109		<b>DILMA ABILIO DE A LIMA MANUTENÇÃO - ME</b>														
	3	Fundo Municipal de Saúde de Limoeiro		7.000,00	0,00	7.000,00	0,00	0,00	0,00	0,00	0,00	0,00	0,00	0,00	7.000,00	0,00
		Exercício de 2017		7.000,00	0,00	7.000,00	0,00	0,00	0,00	0,00	0,00	0,00	0,00	0,00	7.000,00	0,00
		21.300		7.000,00	0,00	7.000,00	0,00	0,00	0,00	0,00	0,00	0,00	0,00	0,00	7.000,00	0,00
	10	Saúde		7.000,00	0,00	7.000,00	0,00	0,00	0,00	0,00	0,00	0,00	0,00	0,00	7.000,00	0,00
	302	Assistência Hospitalar e Ambulatorial		7.000,00	0,00	7.000,00	0,00	0,00	0,00	0,00	0,00	0,00	0,00	0,00	7.000,00	0,00
	428			7.000,00	0,00	7.000,00	0,00	0,00	0,00	0,00	0,00	0,00	0,00	0,00	7.000,00	0,00
	2284			7.000,00	0,00	7.000,00	0,00	0,00	0,00	0,00	0,00	0,00	0,00	0,00	7.000,00	0,00
	3390.39	Outros Serviços de Terceiros - Pessoa Jurídica		7.000,00	0,00	7.000,00	0,00	0,00	0,00	0,00	0,00	0,00	0,00	0,00	7.000,00	0,00
		2.1.3.1.1.01.02 FORNECEDORES A CURTO PRAZO DO EXERCÍCIO		7.000,00	0,00	7.000,00	0,00	0,00	0,00	0,00	0,00	0,00	0,00	0,00	7.000,00	0,00
		<b>99 - SEM APLICAÇÃO</b>		7.000,00	0,00	7.000,00	0,00	0,00	0,00	0,00	0,00	0,00	0,00	0,00	7.000,00	0,00
94	851	DILMA ABILIO DE A LIMA MANUTENÇÃO - 01/08/2017 ME		7.000,00	0,00	7.000,00	0,00	0,00	0,00	0,00	0,00	0,00	0,00	0,00	7.000,00	0,00
526		<b>DILMA ABILIO DE A LIMA MANUTENÇÃO - ME</b>														
	4	Fundo Municipal de Assistência Social de Limoeiro		155,00	0,00	155,00	0,00	0,00	0,00	0,00	0,00	0,00	0,00	0,00	155,00	0,00
		Exercício de 2017		155,00	0,00	155,00	0,00	0,00	0,00	0,00	0,00	0,00	0,00	0,00	155,00	0,00
		21.400		155,00	0,00	155,00	0,00	0,00	0,00	0,00	0,00	0,00	0,00	0,00	155,00	0,00
	8	Assistência Social		155,00	0,00	155,00	0,00	0,00	0,00	0,00	0,00	0,00	0,00	0,00	155,00	0,00
	122	Administração Geral		155,00	0,00	155,00	0,00	0,00	0,00	0,00	0,00	0,00	0,00	0,00	155,00	0,00
	21			155,00	0,00	155,00	0,00	0,00	0,00	0,00	0,00	0,00	0,00	0,00	155,00	0,00
	2291			155,00	0,00	155,00	0,00	0,00	0,00	0,00	0,00	0,00	0,00	0,00	155,00	0,00
	3390.36	Outros Serviços de Terceiros - Pessoa Física		155,00	0,00	155,00	0,00	0,00	0,00	0,00	0,00	0,00	0,00	0,00	155,00	0,00
				155,00	0,00	155,00	0,00	0,00	0,00	0,00	0,00	0,00	0,00	0,00	155,00	0,00

Documento Assinado Digitalmente por: JOSE CRISTOVAM DA SILVA FILHO, JOAO LUIS FERREIRA FILHO  
 Acesse em: http://etcclog.pe.gov.br/gp/va/validaDoc.aspx?CodigoDoc=seamCodi99 do documento: 809088e-3b78-4ad1-b8a3-96a969-b0512

# Prefeitura Municipal de Limoeiro

Secretaria Municipal de Fazenda

Departamento de Contabilidade

## Relatório Geral de Restos a Pagar detalhando Processados e Não Processados

Código	Nº do Empenho	Favorecido	Data	Valores Processados					Valores Não Processados					Total		
				Inscritos / Saldo Inicial do Período	Cancelados	Pagos	Anulados	Saldo a Pagar	Inscritos / Saldo Inicial do Período	Cancelados	Pagos	Anulados	Saldo a Pagar	Inscritos	Saldo a Pagar	
526		<b>DILMA ABILIO DE A LIMA MANUTENÇÃO - ME</b>														
	4	Fundo Municipal de Assistência Social de Limoeiro		155,00	0,00	155,00	0,00	0,00	0,00	0,00	0,00	0,00	0,00	0,00	155,00	0,00
		Exercício de 2017		155,00	0,00	155,00	0,00	0,00	0,00	0,00	0,00	0,00	0,00	0,00	155,00	0,00
		21.400		155,00	0,00	155,00	0,00	0,00	0,00	0,00	0,00	0,00	0,00	0,00	155,00	0,00
	8	Assistência Social		155,00	0,00	155,00	0,00	0,00	0,00	0,00	0,00	0,00	0,00	0,00	155,00	0,00
	122	Administração Geral		155,00	0,00	155,00	0,00	0,00	0,00	0,00	0,00	0,00	0,00	0,00	155,00	0,00
	21			155,00	0,00	155,00	0,00	0,00	0,00	0,00	0,00	0,00	0,00	0,00	155,00	0,00
	2291			155,00	0,00	155,00	0,00	0,00	0,00	0,00	0,00	0,00	0,00	0,00	155,00	0,00
	3390.36	Outros Serviços de Terceiros - Pessoa Física		155,00	0,00	155,00	0,00	0,00	0,00	0,00	0,00	0,00	0,00	0,00	155,00	0,00
		8-Recursos Transferidos pelo FNAS		155,00	0,00	155,00	0,00	0,00	0,00	0,00	0,00	0,00	0,00	0,00	155,00	0,00
		2.1.3.1.1.01.01 FORNECEDORES A CURTO PRAZO DO EXERCÍCIO		155,00	0,00	155,00	0,00	0,00	0,00	0,00	0,00	0,00	0,00	0,00	155,00	0,00
		99 - SEM APLICAÇÃO		155,00	0,00	155,00	0,00	0,00	0,00	0,00	0,00	0,00	0,00	0,00	155,00	0,00
47	279	DILMA ABILIO DE A LIMA MANUTENÇÃO - 31/07/2017 ME		120,00	0,00	155,00	0,00	(35,00)	0,00	0,00	0,00	0,00	0,00	0,00	120,00	(35,00)
94	471	DILMA ABILIO DE A LIMA MANUTENÇÃO - 07/12/2017 ME		35,00	0,00	0,00	0,00	35,00	0,00	0,00	0,00	0,00	0,00	35,00	35,00	0,00
<hr/>																
1113		<b>DIVA GOMES DA SILVA</b>														
	1	Prefeitura Municipal de Limoeiro		3.640,20	0,00	3.640,20	0,00	0,00	0,00	0,00	0,00	0,00	0,00	0,00	3.640,20	0,00
		Exercício de 2017		3.640,20	0,00	3.640,20	0,00	0,00	0,00	0,00	0,00	0,00	0,00	0,00	3.640,20	0,00
		20.200		3.640,20	0,00	3.640,20	0,00	0,00	0,00	0,00	0,00	0,00	0,00	0,00	3.640,20	0,00
	4	Administração		3.640,20	0,00	3.640,20	0,00	0,00	0,00	0,00	0,00	0,00	0,00	0,00	3.640,20	0,00
	122	Administração Geral		3.640,20	0,00	3.640,20	0,00	0,00	0,00	0,00	0,00	0,00	0,00	0,00	3.640,20	0,00
	21			3.640,20	0,00	3.640,20	0,00	0,00	0,00	0,00	0,00	0,00	0,00	0,00	3.640,20	0,00
	2209			3.640,20	0,00	3.640,20	0,00	0,00	0,00	0,00	0,00	0,00	0,00	0,00	3.640,20	0,00
				3.640,20	0,00	3.640,20	0,00	0,00	0,00	0,00	0,00	0,00	0,00	0,00	3.640,20	0,00

Documento Assinado Digitalmente por: JOSE CRISTOVAM DA SILVA FILHO, JOAO LUIS FERREIRA FILHO  
 Acesse em: <http://eteclog.pe.gov.br/gp/va/validaDoc.seam?CodigoDoc=839088-36784ad1-b803-06a9e9d05b2>

**Prefeitura Municipal de Limoeiro**  
 Secretaria Municipal de Fazenda  
 Departamento de Contabilidade  
 Relatório Geral de Restos a Pagar detalhando Processados e Não Processados

Código	Nº do Empenho	Favorecido	Data	Valores Processados					Valores Não Processados					Total		
				Inscritos / Saldo Inicial do Período	Cancelados	Pagos	Anulados	Saldo a Pagar	Inscritos / Saldo Inicial do Período	Cancelados	Pagos	Anulados	Saldo a Pagar	Inscritos	Saldo a Pagar	
1236		<b>DP - PAR PARTICIPAÇÃO, INVESTIMENTOS E SERVIÇOS S.</b>														
	1	<b>Prefeitura Municipal de Limoeiro</b>														
		<b>Exercício de 2017</b>														
		<b>20.200</b>														
	4	<b>Administração</b>														
		<b>122 Administração Geral</b>														
		<b>21</b>														
		<b>2208</b>														
		<b>3390.39 Outros Serviços de Terceiros - Pessoa Jurídica</b>														
		<b>5-Recursos Próprios - (Ordinário, não vinculado)</b>														
		<b>2.1.3.1.1.01.02 FORNECEDORES A CURTO PRAZO DO EXERCÍCIO</b>														
		<b>99 - SEM APLICAÇÃO</b>														
247	1321	DP - PAR PARTICIPAÇÃO, INVESTIMENTOS E SERVIÇOS S.	04/10/2017	0,00	0,00	0,00	0,00	0,00	40.000,00	0,00	10.000,00	0,00	30.000,00	40.000,00	30.000,00	
443		<b>DP-PAR PARTICIPAÇÃO INVESTIMENTOS E SERVIÇOS S. A</b>														
	3	<b>Fundo Municipal de Saúde de Limoeiro</b>														
		<b>Exercício de 2017</b>														
		<b>21.300</b>														
	10	<b>Saúde</b>														
		<b>301 Atenção Básica</b>														
		<b>21</b>														
		<b>2275</b>														
		<b>3390.39 Outros Serviços de Terceiros - Pessoa Jurídica</b>														

Documento Assinado Digitalmente por: JOSE CRISTOVAM DA SILVA FILHO, JOAO LUIS FERREIRA FILHO  
 Acesse em: <http://etceof.pe.gov.br/gp/va/validaDoc.aspx?CodigoDoDocumento=8190088e-3b78-4ad1-883-95-0690d5b2>

# Prefeitura Municipal de Limoeiro

Secretaria Municipal de Fazenda

Departamento de Contabilidade

## Relatório Geral de Restos a Pagar detalhando Processados e Não Processados

Código	Nº do Empenho	Favorecido	Data	Valores Processados					Valores Não Processados					Total		
				Inscritos / Saldo Inicial do Período	Cancelados	Pagos	Anulados	Saldo a Pagar	Inscritos / Saldo Inicial do Período	Cancelados	Pagos	Anulados	Saldo a Pagar	Inscritos	Saldo a Pagar	
443		<b>DP-PAR PARTICIPAÇÃO INVESTIMENTOS E SERVIÇOS S. A</b>														
	3	<b>Fundo Municipal de Saúde de Limoeiro</b>		0,00	0,00	0,00	0,00	0,00	15.000,00	0,00	2.800,00	0,00	12.200,00	15.000,00	12.200,00	
		<b>Exercício de 2017</b>		0,00	0,00	0,00	0,00	0,00	15.000,00	0,00	2.800,00	0,00	12.200,00	15.000,00	12.200,00	
		<b>21.300</b>		0,00	0,00	0,00	0,00	0,00	15.000,00	0,00	2.800,00	0,00	12.200,00	15.000,00	12.200,00	
	10	<b>Saúde</b>		0,00	0,00	0,00	0,00	0,00	15.000,00	0,00	2.800,00	0,00	12.200,00	15.000,00	12.200,00	
	301	<b>Atenção Básica</b>		0,00	0,00	0,00	0,00	0,00	15.000,00	0,00	2.800,00	0,00	12.200,00	15.000,00	12.200,00	
	21			0,00	0,00	0,00	0,00	0,00	15.000,00	0,00	2.800,00	0,00	12.200,00	15.000,00	12.200,00	
	2275			0,00	0,00	0,00	0,00	0,00	15.000,00	0,00	2.800,00	0,00	12.200,00	15.000,00	12.200,00	
		<b>5-Recursos Próprios - (Ordinário, não vinculado)</b>		0,00	0,00	0,00	0,00	0,00	15.000,00	0,00	2.800,00	0,00	12.200,00	15.000,00	12.200,00	
		2.1.3.1.1.01.02 FORNECEDORES A CURTO PRAZO DO EXERCÍCIO		0,00	0,00	0,00	0,00	0,00	15.000,00	0,00	2.800,00	0,00	12.200,00	15.000,00	12.200,00	
		<b>99 - SEM APLICAÇÃO</b>		0,00	0,00	0,00	0,00	0,00	15.000,00	0,00	2.800,00	0,00	12.200,00	15.000,00	12.200,00	
126	1120	DP-PAR PARTICIPAÇÃO INVESTIMENTOS E SERVIÇOS S. A	05/10/2017	0,00	0,00	0,00	0,00	0,00	15.000,00	0,00	2.800,00	0,00	12.200,00	15.000,00	12.200,00	
451		<b>DROGAFONTE LTDA</b>														
	3	<b>Fundo Municipal de Saúde de Limoeiro</b>		12.080,00	0,00	12.080,00	0,00	0,00	0,00	0,00	0,00	0,00	0,00	12.080,00	0,00	
		<b>Exercício de 2017</b>		12.080,00	0,00	12.080,00	0,00	0,00	0,00	0,00	0,00	0,00	0,00	12.080,00	0,00	
		<b>21.300</b>		12.080,00	0,00	12.080,00	0,00	0,00	0,00	0,00	0,00	0,00	0,00	12.080,00	0,00	
	10	<b>Saúde</b>		12.080,00	0,00	12.080,00	0,00	0,00	0,00	0,00	0,00	0,00	0,00	12.080,00	0,00	
	301	<b>Atenção Básica</b>		12.080,00	0,00	12.080,00	0,00	0,00	0,00	0,00	0,00	0,00	0,00	12.080,00	0,00	
	428			12.080,00	0,00	12.080,00	0,00	0,00	0,00	0,00	0,00	0,00	0,00	12.080,00	0,00	
	2278			12.080,00	0,00	12.080,00	0,00	0,00	0,00	0,00	0,00	0,00	0,00	12.080,00	0,00	
	3390.30	<b>Material de Consumo</b>		12.080,00	0,00	12.080,00	0,00	0,00	0,00	0,00	0,00	0,00	0,00	12.080,00	0,00	

Documento Assinado Digitalmente por: JOSE CRISTOVAM DA SILVA FILHO, JOAO LUIS FERREIRA FILHO  
 Acesse em: http://etools.pe.gov.br/ppv/validarDocumento.aspx?CodigoDocumento=809088e36784ad1b8a306a969b0512

**Prefeitura Municipal de Limoeiro**  
 Secretaria Municipal de Fazenda  
 Departamento de Contabilidade  
 Relatório Geral de Restos a Pagar detalhando Processados e Não Processados

Código	Nº do Empenho	Favorecido	Data	Valores Processados					Valores Não Processados					Total		
				Inscritos / Saldo Inicial do Período	Cancelados	Pagos	Anulados	Saldo a Pagar	Inscritos / Saldo Inicial do Período	Cancelados	Pagos	Anulados	Saldo a Pagar	Inscritos	Saldo a Pagar	
451		<b>DROGAFONTE LTDA</b>														
	3	Fundo Municipal de Saúde de Limoeiro		12.080,00	0,00	12.080,00	0,00	0,00	0,00	0,00	0,00	0,00	0,00	12.080,00	0,00	
		Exercício de 2017		12.080,00	0,00	12.080,00	0,00	0,00	0,00	0,00	0,00	0,00	0,00	12.080,00	0,00	
		21.300		12.080,00	0,00	12.080,00	0,00	0,00	0,00	0,00	0,00	0,00	0,00	12.080,00	0,00	
	10	Saúde		12.080,00	0,00	12.080,00	0,00	0,00	0,00	0,00	0,00	0,00	0,00	12.080,00	0,00	
	301	Atenção Básica		12.080,00	0,00	12.080,00	0,00	0,00	0,00	0,00	0,00	0,00	0,00	12.080,00	0,00	
	428			12.080,00	0,00	12.080,00	0,00	0,00	0,00	0,00	0,00	0,00	0,00	12.080,00	0,00	
	2278			12.080,00	0,00	12.080,00	0,00	0,00	0,00	0,00	0,00	0,00	0,00	12.080,00	0,00	
	3390.30	Material de Consumo		12.080,00	0,00	12.080,00	0,00	0,00	0,00	0,00	0,00	0,00	0,00	12.080,00	0,00	
		5-Recursos Próprios - (Ordinário, não vinculado)		12.080,00	0,00	12.080,00	0,00	0,00	0,00	0,00	0,00	0,00	0,00	12.080,00	0,00	
		2.1.3.1.1.01.01 FORNECEDORES A CURTO PRAZO DO EXERCÍCIO		12.080,00	0,00	12.080,00	0,00	0,00	0,00	0,00	0,00	0,00	0,00	12.080,00	0,00	
		<b>99 - SEM APLICAÇÃO</b>		12.080,00	0,00	12.080,00	0,00	0,00	0,00	0,00	0,00	0,00	0,00	12.080,00	0,00	
159	1188	DROGAFONTE LTDA	01/11/2017	8.922,40	0,00	8.922,40	0,00	0,00	0,00	0,00	0,00	0,00	0,00	8.922,40	0,00	
160	1189	DROGAFONTE LTDA	01/11/2017	1.287,60	0,00	1.287,60	0,00	0,00	0,00	0,00	0,00	0,00	0,00	1.287,60	0,00	
257	1454	DROGAFONTE LTDA	15/12/2017	1.870,00	0,00	1.870,00	0,00	0,00	0,00	0,00	0,00	0,00	0,00	1.870,00	0,00	
473		<b>E MEDEIROS DA SILVA MADEIRAS</b>														
	3	Fundo Municipal de Saúde de Limoeiro		300,00	0,00	300,00	0,00	0,00	0,00	0,00	0,00	0,00	0,00	300,00	0,00	
		Exercício de 2017		300,00	0,00	300,00	0,00	0,00	0,00	0,00	0,00	0,00	0,00	300,00	0,00	
		21.300		300,00	0,00	300,00	0,00	0,00	0,00	0,00	0,00	0,00	0,00	300,00	0,00	
	10	Saúde		300,00	0,00	300,00	0,00	0,00	0,00	0,00	0,00	0,00	0,00	300,00	0,00	
	301	Atenção Básica		300,00	0,00	300,00	0,00	0,00	0,00	0,00	0,00	0,00	0,00	300,00	0,00	
	21			300,00	0,00	300,00	0,00	0,00	0,00	0,00	0,00	0,00	0,00	300,00	0,00	
	2275			300,00	0,00	300,00	0,00	0,00	0,00	0,00	0,00	0,00	0,00	300,00	0,00	
				300,00	0,00	300,00	0,00	0,00	0,00	0,00	0,00	0,00	0,00	300,00	0,00	

Documento Assinado Digitalmente por: JOSE CRISTOVAM DA SILVA FILHO, JOAO LUIS FERREIRA FILHO  
 Acesse em: <http://etce.org.pe.gov.br/gg/va/validaDoc.seam?CodigoDocumento=36784411-b803-96a959-905b2>

# Prefeitura Municipal de Limoeiro

Secretaria Municipal de Fazenda

Departamento de Contabilidade

## Relatório Geral de Restos a Pagar detalhando Processados e Não Processados

Código	Nº do Empenho	Favorecido	Data	Valores Processados					Valores Não Processados					Total		
				Inscritos / Saldo Inicial do Período	Cancelados	Pagos	Anulados	Saldo a Pagar	Inscritos / Saldo Inicial do Período	Cancelados	Pagos	Anulados	Saldo a Pagar	Inscritos	Saldo a Pagar	
1110		<b>EDILEUSA MARIA DO PRADO</b>														
	1	<b>Prefeitura Municipal de Limoeiro</b>		816,26	0,00	816,26	0,00	0,00	0,00	0,00	0,00	0,00	0,00	0,00	816,26	0,00
		<b>Exercício de 2017</b>		816,26	0,00	816,26	0,00	0,00	0,00	0,00	0,00	0,00	0,00	0,00	816,26	0,00
		<b>20.200</b>		816,26	0,00	816,26	0,00	0,00	0,00	0,00	0,00	0,00	0,00	0,00	816,26	0,00
	4	<b>Administração</b>		816,26	0,00	816,26	0,00	0,00	0,00	0,00	0,00	0,00	0,00	0,00	816,26	0,00
		<b>122 Administração Geral</b>		816,26	0,00	816,26	0,00	0,00	0,00	0,00	0,00	0,00	0,00	0,00	816,26	0,00
		<b>21</b>		816,26	0,00	816,26	0,00	0,00	0,00	0,00	0,00	0,00	0,00	0,00	816,26	0,00
		<b>2209</b>		816,26	0,00	816,26	0,00	0,00	0,00	0,00	0,00	0,00	0,00	0,00	816,26	0,00
		<b>3190.91 Sentenças Judiciais</b>		816,26	0,00	816,26	0,00	0,00	0,00	0,00	0,00	0,00	0,00	0,00	816,26	0,00
		<b>5-Recursos Próprios - (Ordinário, não vinculado)</b>		816,26	0,00	816,26	0,00	0,00	0,00	0,00	0,00	0,00	0,00	0,00	816,26	0,00
		<b>2.1.3.1.1.10.00 CONTAS A PAGAR NACIONAIS - DECISÕES JUDICIAIS - EXCETO PRECATÓRIOS</b>		816,26	0,00	816,26	0,00	0,00	0,00	0,00	0,00	0,00	0,00	0,00	816,26	0,00
		<b>99 - SEM APLICAÇÃO</b>		816,26	0,00	816,26	0,00	0,00	0,00	0,00	0,00	0,00	0,00	0,00	816,26	0,00
179	1092	EDILEUSA MARIA DO PRADO	04/08/2017	816,26	0,00	816,26	0,00	0,00	0,00	0,00	0,00	0,00	0,00	0,00	816,26	0,00
84		<b>EDITORA FOLHA DE PERNAMBUCO LTDA</b>														
	1	<b>Prefeitura Municipal de Limoeiro</b>		12.327,48	0,00	0,00	0,00	12.327,48	0,00	0,00	0,00	0,00	0,00	0,00	12.327,48	12.327,48
		<b>Exercício de 2017</b>		12.327,48	0,00	0,00	0,00	12.327,48	0,00	0,00	0,00	0,00	0,00	0,00	12.327,48	12.327,48
		<b>20.200</b>		12.327,48	0,00	0,00	0,00	12.327,48	0,00	0,00	0,00	0,00	0,00	0,00	12.327,48	12.327,48
	4	<b>Administração</b>		12.327,48	0,00	0,00	0,00	12.327,48	0,00	0,00	0,00	0,00	0,00	0,00	12.327,48	12.327,48
		<b>131 Comunicação Social</b>		12.327,48	0,00	0,00	0,00	12.327,48	0,00	0,00	0,00	0,00	0,00	0,00	12.327,48	12.327,48
		<b>23</b>		12.327,48	0,00	0,00	0,00	12.327,48	0,00	0,00	0,00	0,00	0,00	0,00	12.327,48	12.327,48
		<b>2214</b>		12.327,48	0,00	0,00	0,00	12.327,48	0,00	0,00	0,00	0,00	0,00	0,00	12.327,48	12.327,48
		<b>3390.39 Outros Serviços de Terceiros - Pessoa Jurídica</b>		12.327,48	0,00	0,00	0,00	12.327,48	0,00	0,00	0,00	0,00	0,00	0,00	12.327,48	12.327,48
				12.327,48	0,00	0,00	0,00	12.327,48	0,00	0,00	0,00	0,00	0,00	0,00	12.327,48	12.327,48

Documento Assinado Digitalmente por: JOSE CRISTOVAM DA SILVA FILHO, JOAO LUIS FERREIRA FILHO  
 Acesse em: <http://etools.pe.gov.br/gp/va/validaDoc.seam?CodigoDocumento=819088e36784ad1-b803-064969405b2>

# Prefeitura Municipal de Limoeiro

Secretaria Municipal de Fazenda

Departamento de Contabilidade

## Relatório Geral de Restos a Pagar detalhando Processados e Não Processados

Código	Nº do Empenho	Favorecido	Data	Valores Processados					Valores Não Processados					Total		
				Inscritos / Saldo Inicial do Período	Cancelados	Pagos	Anulados	Saldo a Pagar	Inscritos / Saldo Inicial do Período	Cancelados	Pagos	Anulados	Saldo a Pagar	Inscritos	Saldo a Pagar	
1314		<b>EDMAR BERMEDES DA SILVA</b>														
	1	<b>Prefeitura Municipal de Limoeiro</b>		65,00	0,00	65,00	0,00	0,00	0,00	0,00	0,00	0,00	0,00	0,00	65,00	0,00
		<b>Exercício de 2017</b>		65,00	0,00	65,00	0,00	0,00	0,00	0,00	0,00	0,00	0,00	0,00	65,00	0,00
		<b>20.700</b>		65,00	0,00	65,00	0,00	0,00	0,00	0,00	0,00	0,00	0,00	0,00	65,00	0,00
	4	<b>Administração</b>		65,00	0,00	65,00	0,00	0,00	0,00	0,00	0,00	0,00	0,00	0,00	65,00	0,00
		<b>122 Administração Geral</b>		65,00	0,00	65,00	0,00	0,00	0,00	0,00	0,00	0,00	0,00	0,00	65,00	0,00
		<b>20</b>		65,00	0,00	65,00	0,00	0,00	0,00	0,00	0,00	0,00	0,00	0,00	65,00	0,00
		<b>2250</b>		65,00	0,00	65,00	0,00	0,00	0,00	0,00	0,00	0,00	0,00	0,00	65,00	0,00
		<b>3390.14 Diárias - Civil</b>		65,00	0,00	65,00	0,00	0,00	0,00	0,00	0,00	0,00	0,00	0,00	65,00	0,00
		<b>5-Recursos Próprios - (Ordinário, não vinculado)</b>		65,00	0,00	65,00	0,00	0,00	0,00	0,00	0,00	0,00	0,00	0,00	65,00	0,00
		<b>2.1.8.9.1.02.00 DIÁRIAS A PAGAR</b>		65,00	0,00	65,00	0,00	0,00	0,00	0,00	0,00	0,00	0,00	0,00	65,00	0,00
		<b>99 - SEM APLICAÇÃO</b>		65,00	0,00	65,00	0,00	0,00	0,00	0,00	0,00	0,00	0,00	0,00	65,00	0,00
389	1608	EDMAR BERMEDES DA SILVA	14/12/2017	65,00	0,00	65,00	0,00	0,00	0,00	0,00	0,00	0,00	0,00	0,00	65,00	0,00
		<b>169 EDNA MARIA DE LOIOLA DE MELO DIAS</b>														
	3	<b>Fundo Municipal de Saúde de Limoeiro</b>		660,00	0,00	660,00	0,00	0,00	0,00	0,00	0,00	0,00	0,00	0,00	660,00	0,00
		<b>Exercício de 2017</b>		660,00	0,00	660,00	0,00	0,00	0,00	0,00	0,00	0,00	0,00	0,00	660,00	0,00
		<b>21.300</b>		660,00	0,00	660,00	0,00	0,00	0,00	0,00	0,00	0,00	0,00	0,00	660,00	0,00
	10	<b>Saúde</b>		660,00	0,00	660,00	0,00	0,00	0,00	0,00	0,00	0,00	0,00	0,00	660,00	0,00
		<b>301 Atenção Básica</b>		660,00	0,00	660,00	0,00	0,00	0,00	0,00	0,00	0,00	0,00	0,00	660,00	0,00
		<b>21</b>		660,00	0,00	660,00	0,00	0,00	0,00	0,00	0,00	0,00	0,00	0,00	660,00	0,00
		<b>2275</b>		660,00	0,00	660,00	0,00	0,00	0,00	0,00	0,00	0,00	0,00	0,00	660,00	0,00
		<b>3390.14 Diárias - Civil</b>		660,00	0,00	660,00	0,00	0,00	0,00	0,00	0,00	0,00	0,00	0,00	660,00	0,00
				660,00	0,00	660,00	0,00	0,00	0,00	0,00	0,00	0,00	0,00	0,00	660,00	0,00

Documento Assinado Digitalmente por: JOSE CRISTOVAM DA SILVA FILHO, JOAO LUIS FERREIRA FILHO  
 Acesse em: <http://etools.pe.gov.br/gp/validarDocumento.aspx?CodigoDocumento=839088e36784ad1b80306a969465b2>

# Prefeitura Municipal de Limoeiro

Secretaria Municipal de Fazenda

Departamento de Contabilidade

## Relatório Geral de Restos a Pagar detalhando Processados e Não Processados

Código	Nº do Empenho	Favorecido	Data	Valores Processados					Valores Não Processados					Total	
				Inscritos / Saldo Inicial do Período	Cancelados	Pagos	Anulados	Saldo a Pagar	Inscritos / Saldo Inicial do Período	Cancelados	Pagos	Anulados	Saldo a Pagar	Inscritos	Saldo a Pagar
1126		EDSON INALDO DA SILVA		0,00	0,00	0,00	0,00	0,00	30.000,00	0,00	0,00	0,00	30.000,00	30.000,00	30.000,00
1		Prefeitura Municipal de Limoeiro		0,00	0,00	0,00	0,00	0,00	30.000,00	0,00	0,00	0,00	30.000,00	30.000,00	30.000,00
		Exercício de 2017		0,00	0,00	0,00	0,00	0,00	30.000,00	0,00	0,00	0,00	30.000,00	30.000,00	30.000,00
		21.000		0,00	0,00	0,00	0,00	0,00	30.000,00	0,00	0,00	0,00	30.000,00	30.000,00	30.000,00
		20 Agricultura		0,00	0,00	0,00	0,00	0,00	30.000,00	0,00	0,00	0,00	30.000,00	30.000,00	30.000,00
		606 Extensão Rural		0,00	0,00	0,00	0,00	0,00	30.000,00	0,00	0,00	0,00	30.000,00	30.000,00	30.000,00
		111		0,00	0,00	0,00	0,00	0,00	30.000,00	0,00	0,00	0,00	30.000,00	30.000,00	30.000,00
		3390.36 Outros Serviços de Terceiros - Pessoa Física		0,00	0,00	0,00	0,00	0,00	30.000,00	0,00	0,00	0,00	30.000,00	30.000,00	30.000,00
		5-Recursos Próprios - (Ordinário, não vinculado)		0,00	0,00	0,00	0,00	0,00	30.000,00	0,00	0,00	0,00	30.000,00	30.000,00	30.000,00
		2.1.3.1.1.01.02 FORNECEDORES A CURTO PRAZO DO EXERCÍCIO		0,00	0,00	0,00	0,00	0,00	30.000,00	0,00	0,00	0,00	30.000,00	30.000,00	30.000,00
		99 - SEM APLICAÇÃO		0,00	0,00	0,00	0,00	0,00	30.000,00	0,00	0,00	0,00	30.000,00	30.000,00	30.000,00
188	1117	EDSON INALDO DA SILVA	10/08/2017	0,00	0,00	0,00	0,00	0,00	30.000,00	0,00	0,00	0,00	30.000,00	30.000,00	30.000,00
315		EDUARDO LUIS LOIOLA DE MELO		50,00	0,00	50,00	0,00	0,00	0,00	0,00	0,00	0,00	0,00	50,00	0,00
3		Fundo Municipal de Saúde de Limoeiro		50,00	0,00	50,00	0,00	0,00	0,00	0,00	0,00	0,00	0,00	50,00	0,00
		Exercício de 2017		50,00	0,00	50,00	0,00	0,00	0,00	0,00	0,00	0,00	0,00	50,00	0,00
		21.300		50,00	0,00	50,00	0,00	0,00	0,00	0,00	0,00	0,00	0,00	50,00	0,00
		10 Saúde		50,00	0,00	50,00	0,00	0,00	0,00	0,00	0,00	0,00	0,00	50,00	0,00
		301 Atenção Básica		50,00	0,00	50,00	0,00	0,00	0,00	0,00	0,00	0,00	0,00	50,00	0,00
		21		50,00	0,00	50,00	0,00	0,00	0,00	0,00	0,00	0,00	0,00	50,00	0,00
		2275		50,00	0,00	50,00	0,00	0,00	0,00	0,00	0,00	0,00	0,00	50,00	0,00
		3390.14 Diárias - Civil		50,00	0,00	50,00	0,00	0,00	0,00	0,00	0,00	0,00	0,00	50,00	0,00
		5-Recursos Próprios - (Ordinário, não vinculado)		50,00	0,00	50,00	0,00	0,00	0,00	0,00	0,00	0,00	0,00	50,00	0,00

Documento Assinado Digitalmente por: JOSE CRISTOVAM DA SILVA FILHO, JOAO LUIS FERREIRA FILHO  
 Acesse em: <http://etecof.pe.gov.br/gp/va/validaDoc.aspx?CodigoDoDocumento=8090088e-3b78-4a41-b903-06a9e9b5b2>

# Prefeitura Municipal de Limoeiro

Secretaria Municipal de Fazenda

Departamento de Contabilidade

## Relatório Geral de Restos a Pagar detalhando Processados e Não Processados

Código	Nº do Empenho	Favorecido	Data	Valores Processados					Valores Não Processados					Total			
				Inscritos / Saldo Inicial do Período	Cancelados	Pagos	Anulados	Saldo a Pagar	Inscritos / Saldo Inicial do Período	Cancelados	Pagos	Anulados	Saldo a Pagar	Inscritos	Saldo a Pagar		
636		EDVÂNIA SABINO DE OLIVEIRA															
1		Prefeitura Municipal de Limoeiro		1.185,00	0,00	790,00	0,00	395,00	0,00	0,00	0,00	0,00	0,00	0,00	1.185,00	395,00	
		Exercício de 2017		1.185,00	0,00	790,00	0,00	395,00	0,00	0,00	0,00	0,00	0,00	0,00	1.185,00	395,00	
		20.600		1.185,00	0,00	790,00	0,00	395,00	0,00	0,00	0,00	0,00	0,00	0,00	1.185,00	395,00	
	12	Educação		1.185,00	0,00	790,00	0,00	395,00	0,00	0,00	0,00	0,00	0,00	0,00	1.185,00	395,00	
	361	Ensino Fundamental		1.185,00	0,00	790,00	0,00	395,00	0,00	0,00	0,00	0,00	0,00	0,00	1.185,00	395,00	
	188			1.185,00	0,00	790,00	0,00	395,00	0,00	0,00	0,00	0,00	0,00	0,00	1.185,00	395,00	
	2234			1.185,00	0,00	790,00	0,00	395,00	0,00	0,00	0,00	0,00	0,00	0,00	1.185,00	395,00	
		5-Recursos Próprios - (Ordinário, não vinculado)		1.185,00	0,00	790,00	0,00	395,00	0,00	0,00	0,00	0,00	0,00	0,00	1.185,00	395,00	
		2.1.3.1.1.01.01 FORNECEDORES A CURTO PRAZO DO EXERCÍCIO		395,00	0,00	395,00	0,00	0,00	0,00	0,00	0,00	0,00	0,00	0,00	395,00	0,00	
		99 - SEM APLICAÇÃO		395,00	0,00	395,00	0,00	0,00	0,00	0,00	0,00	0,00	0,00	0,00	395,00	0,00	
417	1648	EDVÂNIA SABINO DE OLIVEIRA	27/12/2017	395,00	0,00	395,00	0,00	0,00	0,00	0,00	0,00	0,00	0,00	395,00	0,00		
		2.1.3.1.1.01.02 FORNECEDORES A CURTO PRAZO DO EXERCÍCIO		790,00	0,00	395,00	0,00	395,00	0,00	0,00	0,00	0,00	0,00	0,00	790,00	395,00	
		99 - SEM APLICAÇÃO		790,00	0,00	395,00	0,00	395,00	0,00	0,00	0,00	0,00	0,00	0,00	790,00	395,00	
105	477	EDVÂNIA SABINO DE OLIVEIRA	03/03/2017	790,00	0,00	395,00	0,00	395,00	0,00	0,00	0,00	0,00	0,00	790,00	395,00		
1390		ELIAS VIEIRA DE MELO															
1		Prefeitura Municipal de Limoeiro		2.645,39	0,00	0,00	0,00	2.645,39	0,00	0,00	0,00	0,00	0,00	0,00	2.645,39	2.645,39	
		Exercício de 2017		2.645,39	0,00	0,00	0,00	2.645,39	0,00	0,00	0,00	0,00	0,00	0,00	2.645,39	2.645,39	
		20.200		2.645,39	0,00	0,00	0,00	2.645,39	0,00	0,00	0,00	0,00	0,00	0,00	2.645,39	2.645,39	
	4	Administração		2.645,39	0,00	0,00	0,00	2.645,39	0,00	0,00	0,00	0,00	0,00	0,00	2.645,39	2.645,39	
	122	Administração Geral		2.645,39	0,00	0,00	0,00	2.645,39	0,00	0,00	0,00	0,00	0,00	0,00	2.645,39	2.645,39	
	21			2.645,39	0,00	0,00	0,00	2.645,39	0,00	0,00	0,00	0,00	0,00	0,00	2.645,39	2.645,39	

Documento Assinado Digitalmente por: JOSE CRISTOVAM DA SILVA FILHO, JOAO LUIS FERREIRA FILHO  
 Acesse em: http://eteclog.pe.gov.br/gp/vai.htmlDoq=seam/Código=do\_documento=8090088-e-3b78-4ad1-b803-96a969b05b2

# Prefeitura Municipal de Limoeiro

Secretaria Municipal de Fazenda

Departamento de Contabilidade

## Relatório Geral de Restos a Pagar detalhando Processados e Não Processados

Código	Nº do Empenho	Favorecido	Data	Valores Processados					Valores Não Processados					Total			
				Inscritos / Saldo Inicial do Período	Cancelados	Pagos	Anulados	Saldo a Pagar	Inscritos / Saldo Inicial do Período	Cancelados	Pagos	Anulados	Saldo a Pagar	Inscritos	Saldo a Pagar		
1390		ELIAS VIEIRA DE MELO															
	1	Prefeitura Municipal de Limoeiro		2.645,39	0,00	0,00	0,00	2.645,39	0,00	0,00	0,00	0,00	0,00	0,00	2.645,39	2.645,39	
		Exercício de 2017		2.645,39	0,00	0,00	0,00	2.645,39	0,00	0,00	0,00	0,00	0,00	0,00	2.645,39	2.645,39	
		20.200		2.645,39	0,00	0,00	0,00	2.645,39	0,00	0,00	0,00	0,00	0,00	0,00	2.645,39	2.645,39	
	4	Administração		2.645,39	0,00	0,00	0,00	2.645,39	0,00	0,00	0,00	0,00	0,00	0,00	2.645,39	2.645,39	
		122 Administração Geral		2.645,39	0,00	0,00	0,00	2.645,39	0,00	0,00	0,00	0,00	0,00	0,00	2.645,39	2.645,39	
		2209		2.645,39	0,00	0,00	0,00	2.645,39	0,00	0,00	0,00	0,00	0,00	0,00	2.645,39	2.645,39	
		3190.91 Sentenças Judiciais		2.645,39	0,00	0,00	0,00	2.645,39	0,00	0,00	0,00	0,00	0,00	0,00	2.645,39	2.645,39	
		5-Recursos Próprios - (Ordinário, não vinculado)		2.645,39	0,00	0,00	0,00	2.645,39	0,00	0,00	0,00	0,00	0,00	0,00	2.645,39	2.645,39	
		2.1.3.1.1.10.00 CONTAS A PAGAR NACIONAIS - DECISÕES JUDICIAIS - EXCETO PRECATÓRIOS		2.645,39	0,00	0,00	0,00	2.645,39	0,00	0,00	0,00	0,00	0,00	0,00	2.645,39	2.645,39	
		99 - SEM APLICAÇÃO		2.645,39	0,00	0,00	0,00	2.645,39	0,00	0,00	0,00	0,00	0,00	0,00	2.645,39	2.645,39	
446	1688	ELIAS VIEIRA DE MELO	29/12/2017	2.645,39	0,00	0,00	0,00	2.645,39	0,00	0,00	0,00	0,00	0,00	0,00	2.645,39	2.645,39	
639		ELLO3 PROMOÇÕES E EVENTOS EIRELI - ME															
	1	Prefeitura Municipal de Limoeiro		0,00	0,00	0,00	0,00	0,00	28.700,00	0,00	18.500,00	0,00	10.200,00	28.700,00	10.200,00		
		Exercício de 2017		0,00	0,00	0,00	0,00	0,00	28.700,00	0,00	18.500,00	0,00	10.200,00	28.700,00	10.200,00		
		20.900		0,00	0,00	0,00	0,00	0,00	28.700,00	0,00	18.500,00	0,00	10.200,00	28.700,00	10.200,00		
	13	Cultura		0,00	0,00	0,00	0,00	0,00	28.700,00	0,00	18.500,00	0,00	10.200,00	28.700,00	10.200,00		
		392 Difusão Cultural		0,00	0,00	0,00	0,00	0,00	28.700,00	0,00	18.500,00	0,00	10.200,00	28.700,00	10.200,00		
		247		0,00	0,00	0,00	0,00	0,00	28.700,00	0,00	18.500,00	0,00	10.200,00	28.700,00	10.200,00		
		2257		0,00	0,00	0,00	0,00	0,00	28.700,00	0,00	18.500,00	0,00	10.200,00	28.700,00	10.200,00		
		3390.39 Outros Serviços de Terceiros - Pessoa Jurídica		0,00	0,00	0,00	0,00	0,00	28.700,00	0,00	18.500,00	0,00	10.200,00	28.700,00	10.200,00		
		5-Recursos Próprios - (Ordinário, não vinculado)		0,00	0,00	0,00	0,00	0,00	28.700,00	0,00	18.500,00	0,00	10.200,00	28.700,00	10.200,00		

Documento Assinado Digitalmente por: JOSE CRISTOVAM DA SILVA FILHO, JOAO LUIS FERREIRA FILHO  
 Acesse em: <http://etecafaz.pe.gov.br/ppv/validaDoc.aspx?CodigoDocumento=8090088e-3b78-4ad1-b93-96a9999b5b2>

# Prefeitura Municipal de Limoeiro

Secretaria Municipal de Fazenda

Departamento de Contabilidade

## Relatório Geral de Restos a Pagar detalhando Processados e Não Processados

Código	Nº do Empenho	Favorecido	Data	Valores Processados					Valores Não Processados					Total	
				Inscritos / Saldo Inicial do Período	Cancelados	Pagos	Anulados	Saldo a Pagar	Inscritos / Saldo Inicial do Período	Cancelados	Pagos	Anulados	Saldo a Pagar	Inscritos	Saldo a Pagar
639		ELLO3 PROMOÇÕES E EVENTOS EIRELI - ME		0,00	0,00	0,00	0,00	0,00	28.700,00	0,00	18.500,00	0,00	10.200,00	28.700,00	10.200,00
1		Prefeitura Municipal de Limoeiro		0,00	0,00	0,00	0,00	0,00	28.700,00	0,00	18.500,00	0,00	10.200,00	28.700,00	10.200,00
		Exercício de 2017		0,00	0,00	0,00	0,00	0,00	28.700,00	0,00	18.500,00	0,00	10.200,00	28.700,00	10.200,00
		20.900		0,00	0,00	0,00	0,00	0,00	28.700,00	0,00	18.500,00	0,00	10.200,00	28.700,00	10.200,00
	13	Cultura		0,00	0,00	0,00	0,00	0,00	28.700,00	0,00	18.500,00	0,00	10.200,00	28.700,00	10.200,00
	392	Difusão Cultural		0,00	0,00	0,00	0,00	0,00	28.700,00	0,00	18.500,00	0,00	10.200,00	28.700,00	10.200,00
	247			0,00	0,00	0,00	0,00	0,00	28.700,00	0,00	18.500,00	0,00	10.200,00	28.700,00	10.200,00
	2257			0,00	0,00	0,00	0,00	0,00	28.700,00	0,00	18.500,00	0,00	10.200,00	28.700,00	10.200,00
	3390.39	Outros Serviços de Terceiros - Pessoa Jurídica		0,00	0,00	0,00	0,00	0,00	28.700,00	0,00	18.500,00	0,00	10.200,00	28.700,00	10.200,00
				0,00	0,00	0,00	0,00	0,00	28.700,00	0,00	18.500,00	0,00	10.200,00	28.700,00	10.200,00
		2.1.3.1.1.01.02 FORNECEDORES A CURTO PRAZO DO EXERCÍCIO		0,00	0,00	0,00	0,00	0,00	28.700,00	0,00	18.500,00	0,00	10.200,00	28.700,00	10.200,00
		99 - SEM APLICAÇÃO		0,00	0,00	0,00	0,00	0,00	28.700,00	0,00	18.500,00	0,00	10.200,00	28.700,00	10.200,00
10	485	ELLO3 PROMOÇÕES E EVENTOS EIRELI - ME 07/03/2017		0,00	0,00	0,00	0,00	0,00	28.700,00	0,00	18.500,00	0,00	10.200,00	28.700,00	10.200,00
466		EMS ASSISTENCIA E COMERCIO EIRELI ME		712,00	0,00	712,00	0,00	0,00	0,00	0,00	0,00	0,00	0,00	712,00	0,00
3		Fundo Municipal de Saúde de Limoeiro		712,00	0,00	712,00	0,00	0,00	0,00	0,00	0,00	0,00	0,00	712,00	0,00
		Exercício de 2017		712,00	0,00	712,00	0,00	0,00	0,00	0,00	0,00	0,00	0,00	712,00	0,00
		21.300		712,00	0,00	712,00	0,00	0,00	0,00	0,00	0,00	0,00	0,00	712,00	0,00
	10	Saúde		712,00	0,00	712,00	0,00	0,00	0,00	0,00	0,00	0,00	0,00	712,00	0,00
	302	Assistência Hospitalar e Ambulatorial		712,00	0,00	712,00	0,00	0,00	0,00	0,00	0,00	0,00	0,00	712,00	0,00
	428			712,00	0,00	712,00	0,00	0,00	0,00	0,00	0,00	0,00	0,00	712,00	0,00
	2284			712,00	0,00	712,00	0,00	0,00	0,00	0,00	0,00	0,00	0,00	712,00	0,00
	3390.30	Material de Consumo		712,00	0,00	712,00	0,00	0,00	0,00	0,00	0,00	0,00	0,00	712,00	0,00
		5-Recursos Próprios - (Ordinário, não vinculado)		712,00	0,00	712,00	0,00	0,00	0,00	0,00	0,00	0,00	0,00	712,00	0,00

Documento Assinado Digitalmente por: JOSE CRISTOVAM DA SILVA FILHO, JOAO LUIS FERREIRA FILHO  
 Acesse em: http://etools.pe.gov.br/pp/validaDocs.aspx?CodigoDocumento=8090088e-3b78-4ad1-b903-06a9e99b5b2

# Prefeitura Municipal de Limoeiro

Secretaria Municipal de Fazenda

Departamento de Contabilidade

## Relatório Geral de Restos a Pagar detalhando Processados e Não Processados

Código	Nº do Empenho	Favorecido	Data	Valores Processados					Valores Não Processados					Total			
				Inscritos / Saldo Inicial do Período	Cancelados	Pagos	Anulados	Saldo a Pagar	Inscritos / Saldo Inicial do Período	Cancelados	Pagos	Anulados	Saldo a Pagar	Inscritos	Saldo a Pagar		
1185		ENTEL - ENGENHARIA E TECNOLOGIA LTDA - EPP															
	1	Prefeitura Municipal de Limoeiro															
		Exercício de 2017															
		21.100															
	15	Urbanismo															
	451	Infra-Estrutura Urbana															
	323																
	2265																
	3390.39	Outros Serviços de Terceiros - Pessoa Jurídica															
		2.1.3.1.1.01.02 FORNECEDORES A CURTO PRAZO DO EXERCÍCIO															
		99 - SEM APLICAÇÃO															
228	1224	ENTEL - ENGENHARIA E TECNOLOGIA LTDA 15/09/2017 - EPP															
694		ÉRICA PATRÍCIA DA SILVA AMORIM															
	1	Prefeitura Municipal de Limoeiro															
		Exercício de 2017															
		20.600															
	12	Educação															
	361	Ensino Fundamental															
	188																
	2234																
	3390.14	Diárias - Civil															

Documento Assinado Digitalmente por: JOSE CRISTOVAM DA SILVA FILHO, JOAO LUIS FERREIRA FILHO  
 Acesse em: <http://etecofaz.pe.gov.br/ppv/validaDoc.aspx?CodigoDocumento=809088e-3b78-4a41-b83-06a969-b0512>

# Prefeitura Municipal de Limoeiro

Secretaria Municipal de Fazenda

Departamento de Contabilidade

## Relatório Geral de Restos a Pagar detalhando Processados e Não Processados

Código	Nº do Empenho	Favorecido	Data	Valores Processados					Valores Não Processados					Total			
				Inscritos / Saldo Inicial do Período	Cancelados	Pagos	Anulados	Saldo a Pagar	Inscritos / Saldo Inicial do Período	Cancelados	Pagos	Anulados	Saldo a Pagar	Inscritos	Saldo a Pagar		
694		ÉRICA PATRÍCIA DA SILVA AMORIM															
	1	Prefeitura Municipal de Limoeiro		220,00	0,00	220,00	0,00	0,00	0,00	0,00	0,00	0,00	0,00	0,00	220,00	0,00	
		Exercício de 2017		220,00	0,00	220,00	0,00	0,00	0,00	0,00	0,00	0,00	0,00	0,00	220,00	0,00	
		20.600		220,00	0,00	220,00	0,00	0,00	0,00	0,00	0,00	0,00	0,00	0,00	220,00	0,00	
	12	Educação		220,00	0,00	220,00	0,00	0,00	0,00	0,00	0,00	0,00	0,00	0,00	220,00	0,00	
	361	Ensino Fundamental		220,00	0,00	220,00	0,00	0,00	0,00	0,00	0,00	0,00	0,00	0,00	220,00	0,00	
	188			220,00	0,00	220,00	0,00	0,00	0,00	0,00	0,00	0,00	0,00	0,00	220,00	0,00	
	2234			220,00	0,00	220,00	0,00	0,00	0,00	0,00	0,00	0,00	0,00	0,00	220,00	0,00	
	3390.14	Diárias - Civil		220,00	0,00	220,00	0,00	0,00	0,00	0,00	0,00	0,00	0,00	0,00	220,00	0,00	
		5-Recursos Próprios - (Ordinário, não vinculado)		220,00	0,00	220,00	0,00	0,00	0,00	0,00	0,00	0,00	0,00	0,00	220,00	0,00	
		2.1.8.9.1.02.00 DIÁRIAS A PAGAR		220,00	0,00	220,00	0,00	0,00	0,00	0,00	0,00	0,00	0,00	0,00	220,00	0,00	
		99 - SEM APLICAÇÃO		220,00	0,00	220,00	0,00	0,00	0,00	0,00	0,00	0,00	0,00	0,00	220,00	0,00	
206	1138	ÉRICA PATRÍCIA DA SILVA AMORIM	11/08/2017	110,00	0,00	110,00	0,00	0,00	0,00	0,00	0,00	0,00	0,00	0,00	110,00	0,00	
209	1147	ÉRICA PATRÍCIA DA SILVA AMORIM	16/08/2017	110,00	0,00	110,00	0,00	0,00	0,00	0,00	0,00	0,00	0,00	0,00	110,00	0,00	
1142		ERIK SANMAY FERREIRA GONZAGA															
	1	Prefeitura Municipal de Limoeiro		65,00	0,00	65,00	0,00	0,00	0,00	0,00	0,00	0,00	0,00	0,00	65,00	0,00	
		Exercício de 2017		65,00	0,00	65,00	0,00	0,00	0,00	0,00	0,00	0,00	0,00	0,00	65,00	0,00	
		20.600		65,00	0,00	65,00	0,00	0,00	0,00	0,00	0,00	0,00	0,00	0,00	65,00	0,00	
	12	Educação		65,00	0,00	65,00	0,00	0,00	0,00	0,00	0,00	0,00	0,00	0,00	65,00	0,00	
	361	Ensino Fundamental		65,00	0,00	65,00	0,00	0,00	0,00	0,00	0,00	0,00	0,00	0,00	65,00	0,00	
	188			65,00	0,00	65,00	0,00	0,00	0,00	0,00	0,00	0,00	0,00	0,00	65,00	0,00	
	2234			65,00	0,00	65,00	0,00	0,00	0,00	0,00	0,00	0,00	0,00	0,00	65,00	0,00	
	3390.14	Diárias - Civil		65,00	0,00	65,00	0,00	0,00	0,00	0,00	0,00	0,00	0,00	0,00	65,00	0,00	

Documento Assinado Digitalmente por: JOSE CRISTOVAM DA SILVA FILHO, JOAO LUIS FERREIRA FILHO  
 Acesse em: <http://etce.org.br/etce/pe.gov.br/gov/val/validaDoc.aspx?CodigoDocumento=810088e-3b78-4ad1-b93-96a9b9b5b2>

# Prefeitura Municipal de Limoeiro

Secretaria Municipal de Fazenda

Departamento de Contabilidade

## Relatório Geral de Restos a Pagar detalhando Processados e Não Processados

Código	Nº do Empenho	Favorecido	Data	Valores Processados					Valores Não Processados					Total		
				Inscritos / Saldo Inicial do Período	Cancelados	Pagos	Anulados	Saldo a Pagar	Inscritos / Saldo Inicial do Período	Cancelados	Pagos	Anulados	Saldo a Pagar	Inscritos	Saldo a Pagar	
1142		ERIK SANMAY FERREIRA GONZAGA		65,00	0,00	65,00	0,00	0,00	0,00	0,00	0,00	0,00	0,00	0,00	65,00	0,00
1		Prefeitura Municipal de Limoeiro		65,00	0,00	65,00	0,00	0,00	0,00	0,00	0,00	0,00	0,00	0,00	65,00	0,00
		Exercício de 2017		65,00	0,00	65,00	0,00	0,00	0,00	0,00	0,00	0,00	0,00	0,00	65,00	0,00
		20.600		65,00	0,00	65,00	0,00	0,00	0,00	0,00	0,00	0,00	0,00	0,00	65,00	0,00
	12	Educação		65,00	0,00	65,00	0,00	0,00	0,00	0,00	0,00	0,00	0,00	0,00	65,00	0,00
	361	Ensino Fundamental		65,00	0,00	65,00	0,00	0,00	0,00	0,00	0,00	0,00	0,00	0,00	65,00	0,00
	188			65,00	0,00	65,00	0,00	0,00	0,00	0,00	0,00	0,00	0,00	0,00	65,00	0,00
	2234			65,00	0,00	65,00	0,00	0,00	0,00	0,00	0,00	0,00	0,00	0,00	65,00	0,00
		5-Recursos Próprios - (Ordinário, não vinculado)		65,00	0,00	65,00	0,00	0,00	0,00	0,00	0,00	0,00	0,00	0,00	65,00	0,00
		2.1.8.9.1.02.00 DIÁRIAS A PAGAR		65,00	0,00	65,00	0,00	0,00	0,00	0,00	0,00	0,00	0,00	0,00	65,00	0,00
		99 - SEM APLICAÇÃO		65,00	0,00	65,00	0,00	0,00	0,00	0,00	0,00	0,00	0,00	0,00	65,00	0,00
332	1544	ERIK SANMAY FERREIRA GONZAGA	05/12/2017	65,00	0,00	65,00	0,00	0,00	0,00	0,00	0,00	0,00	0,00	0,00	65,00	0,00
135		ERIKSON RONNEY PEDROZA DA SILVA-THEO ELETRICISTA		39.000,00	0,00	39.000,00	0,00	0,00	0,00	0,00	0,00	0,00	0,00	0,00	39.000,00	0,00
1		Prefeitura Municipal de Limoeiro		39.000,00	0,00	39.000,00	0,00	0,00	0,00	0,00	0,00	0,00	0,00	0,00	39.000,00	0,00
		Exercício de 2017		39.000,00	0,00	39.000,00	0,00	0,00	0,00	0,00	0,00	0,00	0,00	0,00	39.000,00	0,00
		21.100		39.000,00	0,00	39.000,00	0,00	0,00	0,00	0,00	0,00	0,00	0,00	0,00	39.000,00	0,00
	15	Urbanismo		39.000,00	0,00	39.000,00	0,00	0,00	0,00	0,00	0,00	0,00	0,00	0,00	39.000,00	0,00
	451	Infra-Estrutura Urbana		39.000,00	0,00	39.000,00	0,00	0,00	0,00	0,00	0,00	0,00	0,00	0,00	39.000,00	0,00
	323			39.000,00	0,00	39.000,00	0,00	0,00	0,00	0,00	0,00	0,00	0,00	0,00	39.000,00	0,00
	2265			39.000,00	0,00	39.000,00	0,00	0,00	0,00	0,00	0,00	0,00	0,00	0,00	39.000,00	0,00
		3390.39 Outros Serviços de Terceiros - Pessoa Jurídica		39.000,00	0,00	39.000,00	0,00	0,00	0,00	0,00	0,00	0,00	0,00	0,00	39.000,00	0,00
		5-Recursos Próprios - (Ordinário, não vinculado)		39.000,00	0,00	39.000,00	0,00	0,00	0,00	0,00	0,00	0,00	0,00	0,00	39.000,00	0,00

Documento Assinado Digitalmente por: JOSE CRISTOVAM DA SILVA FILHO, JOAO LUIS FERREIRA FILHO  
 Acesse em: <http://etools.pe.gov.br/gp/va/validaDoc.asp?secao=Código do documento: 8000088e-3b78-4ad1-b903-06a969b05b2>

# Prefeitura Municipal de Limoeiro

Secretaria Municipal de Fazenda

Departamento de Contabilidade

## Relatório Geral de Restos a Pagar detalhando Processados e Não Processados

Código	Nº do Empenho	Favorecido	Data	Valores Processados					Valores Não Processados					Total		
				Inscritos / Saldo Inicial do Período	Cancelados	Pagos	Anulados	Saldo a Pagar	Inscritos / Saldo Inicial do Período	Cancelados	Pagos	Anulados	Saldo a Pagar	Inscritos	Saldo a Pagar	
1017		ESSE ENGENHARIA SINALIZAÇÃO E SERV. ESPECIAIS LTDA			0,00	0,00	0,00	0,00	0,00	970.921,18	0,00	0,00	0,00	970.921,18	970.921,18	970.921,18
1		Prefeitura Municipal de Limoeiro			0,00	0,00	0,00	0,00	0,00	970.921,18	0,00	0,00	0,00	970.921,18	970.921,18	970.921,18
		Exercício de 2017			0,00	0,00	0,00	0,00	0,00	970.921,18	0,00	0,00	0,00	970.921,18	970.921,18	970.921,18
		21.100			0,00	0,00	0,00	0,00	0,00	970.921,18	0,00	0,00	0,00	970.921,18	970.921,18	970.921,18
	15	Urbanismo			0,00	0,00	0,00	0,00	0,00	970.921,18	0,00	0,00	0,00	970.921,18	970.921,18	970.921,18
	451	Infra-Estrutura Urbana			0,00	0,00	0,00	0,00	0,00	970.921,18	0,00	0,00	0,00	970.921,18	970.921,18	970.921,18
	323				0,00	0,00	0,00	0,00	0,00	970.921,18	0,00	0,00	0,00	970.921,18	970.921,18	970.921,18
	2265				0,00	0,00	0,00	0,00	0,00	970.921,18	0,00	0,00	0,00	970.921,18	970.921,18	970.921,18
	3390.39	Outros Serviços de Terceiros - Pessoa Jurídica			0,00	0,00	0,00	0,00	0,00	970.921,18	0,00	0,00	0,00	970.921,18	970.921,18	970.921,18
		5-Recursos Próprios - (Ordinário, não vinculado)			0,00	0,00	0,00	0,00	0,00	970.921,18	0,00	0,00	0,00	970.921,18	970.921,18	970.921,18
		2.1.3.1.1.01.02 FORNECEDORES A CURTO PRAZO DO EXERCÍCIO			0,00	0,00	0,00	0,00	0,00	970.921,18	0,00	0,00	0,00	970.921,18	970.921,18	970.921,18
		99 - SEM APLICAÇÃO			0,00	0,00	0,00	0,00	0,00	970.921,18	0,00	0,00	0,00	970.921,18	970.921,18	970.921,18
161	1031	ESSE ENGENHARIA SINALIZAÇÃO E SERV. 24/07/2017 ESPECIAIS LTDA			0,00	0,00	0,00	0,00	0,00	970.921,18	0,00	0,00	0,00	970.921,18	970.921,18	970.921,18
104		EUGENIA MARIA ALVES DA SILVA			1.137,00	0,00	1.137,00	0,00	0,00	0,00	0,00	0,00	0,00	0,00	1.137,00	0,00
1		Prefeitura Municipal de Limoeiro			1.137,00	0,00	1.137,00	0,00	0,00	0,00	0,00	0,00	0,00	0,00	1.137,00	0,00
		Exercício de 2017			1.137,00	0,00	1.137,00	0,00	0,00	0,00	0,00	0,00	0,00	0,00	1.137,00	0,00
		20.200			1.137,00	0,00	1.137,00	0,00	0,00	0,00	0,00	0,00	0,00	0,00	1.137,00	0,00
	4	Administração			1.137,00	0,00	1.137,00	0,00	0,00	0,00	0,00	0,00	0,00	0,00	1.137,00	0,00
	122	Administração Geral			1.137,00	0,00	1.137,00	0,00	0,00	0,00	0,00	0,00	0,00	0,00	1.137,00	0,00
	21				1.137,00	0,00	1.137,00	0,00	0,00	0,00	0,00	0,00	0,00	0,00	1.137,00	0,00
	2208				1.137,00	0,00	1.137,00	0,00	0,00	0,00	0,00	0,00	0,00	0,00	1.137,00	0,00
	3390.36	Outros Serviços de Terceiros - Pessoa Física			1.137,00	0,00	1.137,00	0,00	0,00	0,00	0,00	0,00	0,00	0,00	1.137,00	0,00

Documento Assinado Digitalmente por: JOSE CRISTOVAM DA SILVA FILHO, JOAO LUIS FERREIRA FILHO  
 Asses em <http://etccoa.pe.gov.br/app/validaDocumento.asp?Codigo=809088e3b784ad14803959069db5b2>

# Prefeitura Municipal de Limoeiro

Secretaria Municipal de Fazenda

Departamento de Contabilidade

## Relatório Geral de Restos a Pagar detalhando Processados e Não Processados

Código	Nº do Empenho	Favorecido	Data	Valores Processados					Valores Não Processados					Total			
				Inscritos / Saldo Inicial do Período	Cancelados	Pagos	Anulados	Saldo a Pagar	Inscritos / Saldo Inicial do Período	Cancelados	Pagos	Anulados	Saldo a Pagar	Inscritos	Saldo a Pagar		
34		EVANDRO OTAVIO DE OLIVEIRA E CIA LTDA - ME															
	3	Fundo Municipal de Saúde de Limoeiro		1.314,66	0,00	1.288,37	0,00	26,29	0,00	0,00	0,00	0,00	0,00	0,00	1.314,66	26,29	
		Exercício de 2017		1.314,66	0,00	1.288,37	0,00	26,29	0,00	0,00	0,00	0,00	0,00	0,00	1.314,66	26,29	
		21.300		1.314,66	0,00	1.288,37	0,00	26,29	0,00	0,00	0,00	0,00	0,00	0,00	1.314,66	26,29	
	10	Saúde		1.314,66	0,00	1.288,37	0,00	26,29	0,00	0,00	0,00	0,00	0,00	0,00	1.314,66	26,29	
		302 Assistência Hospitalar e Ambulatorial		1.314,66	0,00	1.288,37	0,00	26,29	0,00	0,00	0,00	0,00	0,00	0,00	1.314,66	26,29	
		428		1.314,66	0,00	1.288,37	0,00	26,29	0,00	0,00	0,00	0,00	0,00	0,00	1.314,66	26,29	
		2284		1.314,66	0,00	1.288,37	0,00	26,29	0,00	0,00	0,00	0,00	0,00	0,00	1.314,66	26,29	
		3390.39 Outros Serviços de Terceiros - Pessoa Jurídica		1.314,66	0,00	1.288,37	0,00	26,29	0,00	0,00	0,00	0,00	0,00	0,00	1.314,66	26,29	
				1.314,66	0,00	1.288,37	0,00	26,29	0,00	0,00	0,00	0,00	0,00	0,00	1.314,66	26,29	
		2.1.3.1.1.01.01 FORNECEDORES A CURTO PRAZO DO EXERCÍCIO		1.314,66	0,00	1.288,37	0,00	26,29	0,00	0,00	0,00	0,00	0,00	0,00	1.314,66	26,29	
				1.314,66	0,00	1.288,37	0,00	26,29	0,00	0,00	0,00	0,00	0,00	0,00	1.314,66	26,29	
		99 - SEM APLICAÇÃO		1.314,66	0,00	1.288,37	0,00	26,29	0,00	0,00	0,00	0,00	0,00	0,00	1.314,66	26,29	
218	1392	EVANDRO OTAVIO DE OLIVEIRA E CIA LTDA - ME	01/12/2017	1.314,66	0,00	1.288,37	0,00	26,29	0,00	0,00	0,00	0,00	0,00	0,00	1.314,66	26,29	
				1.314,66	0,00	1.288,37	0,00	26,29	0,00	0,00	0,00	0,00	0,00	0,00	1.314,66	26,29	
		EVANDRO OTAVIO DE OLIVEIRA E CIA LTDA - ME															
451		EVANDRO OTAVIO DE OLIVEIRA E CIA LTDA - ME															
	4	Fundo Municipal de Assistência Social de Limoeiro		100,00	0,00	100,00	0,00	0,00	0,00	0,00	0,00	0,00	0,00	0,00	100,00	0,00	
		Exercício de 2017		100,00	0,00	100,00	0,00	0,00	0,00	0,00	0,00	0,00	0,00	0,00	100,00	0,00	
		21.400		100,00	0,00	100,00	0,00	0,00	0,00	0,00	0,00	0,00	0,00	0,00	100,00	0,00	
	8	Assistência Social		100,00	0,00	100,00	0,00	0,00	0,00	0,00	0,00	0,00	0,00	0,00	100,00	0,00	
		122 Administração Geral		100,00	0,00	100,00	0,00	0,00	0,00	0,00	0,00	0,00	0,00	0,00	100,00	0,00	
		21		100,00	0,00	100,00	0,00	0,00	0,00	0,00	0,00	0,00	0,00	0,00	100,00	0,00	
		2291		100,00	0,00	100,00	0,00	0,00	0,00	0,00	0,00	0,00	0,00	0,00	100,00	0,00	
		3390.14 Diárias - Civil		100,00	0,00	100,00	0,00	0,00	0,00	0,00	0,00	0,00	0,00	0,00	100,00	0,00	
				100,00	0,00	100,00	0,00	0,00	0,00	0,00	0,00	0,00	0,00	0,00	100,00	0,00	

Documento Assinado Digitalmente por: JOSE CRISTOVAM DA SILVA FILHO, JOAO LUIS FERREIRA FILHO  
 Acesse em: <http://etools.pe.gov.br/gp/va/validaDoc.shtm?CodigoDocumento=809088e3b784a1b8306a969b0512>

# Prefeitura Municipal de Limoeiro

Secretaria Municipal de Fazenda

Departamento de Contabilidade

## Relatório Geral de Restos a Pagar detalhando Processados e Não Processados

Código	Nº do Empenho	Favorecido	Data	Valores Processados					Valores Não Processados					Total		
				Inscritos / Saldo Inicial do Período	Cancelados	Pagos	Anulados	Saldo a Pagar	Inscritos / Saldo Inicial do Período	Cancelados	Pagos	Anulados	Saldo a Pagar	Inscritos	Saldo a Pagar	
451		<b>EVANDRO OTAVIO DE OLIVEIRA E CIA LTDA - ME</b>														
	4	Fundo Municipal de Assistência Social de Limoeiro		100,00	0,00	100,00	0,00	0,00	0,00	0,00	0,00	0,00	0,00	0,00	100,00	0,00
		Exercício de 2017		100,00	0,00	100,00	0,00	0,00	0,00	0,00	0,00	0,00	0,00	0,00	100,00	0,00
		21.400		100,00	0,00	100,00	0,00	0,00	0,00	0,00	0,00	0,00	0,00	0,00	100,00	0,00
	8	Assistência Social		100,00	0,00	100,00	0,00	0,00	0,00	0,00	0,00	0,00	0,00	0,00	100,00	0,00
	122	Administração Geral		100,00	0,00	100,00	0,00	0,00	0,00	0,00	0,00	0,00	0,00	0,00	100,00	0,00
	21			100,00	0,00	100,00	0,00	0,00	0,00	0,00	0,00	0,00	0,00	0,00	100,00	0,00
	2291			100,00	0,00	100,00	0,00	0,00	0,00	0,00	0,00	0,00	0,00	0,00	100,00	0,00
	3390.14	Diárias - Civil		100,00	0,00	100,00	0,00	0,00	0,00	0,00	0,00	0,00	0,00	0,00	100,00	0,00
		8-Recursos Transferidos pelo FNAS		100,00	0,00	100,00	0,00	0,00	0,00	0,00	0,00	0,00	0,00	0,00	100,00	0,00
		2.1.8.9.1.02.00 DIÁRIAS A PAGAR		100,00	0,00	100,00	0,00	0,00	0,00	0,00	0,00	0,00	0,00	0,00	100,00	0,00
		<b>99 - SEM APLICAÇÃO</b>		100,00	0,00	100,00	0,00	0,00	0,00	0,00	0,00	0,00	0,00	0,00	100,00	0,00
127	514	EVANDRO OTAVIO DE OLIVEIRA E CIA LTDA - ME	26/12/2017	50,00	0,00	100,00	0,00	(50,00)	0,00	0,00	0,00	0,00	0,00	0,00	50,00	(50,00)
138	531	EVANDRO OTAVIO DE OLIVEIRA E CIA LTDA - ME	29/12/2017	50,00	0,00	0,00	0,00	50,00	0,00	0,00	0,00	0,00	0,00	0,00	50,00	50,00
36		<b>EWERTON BEERRA ALMEIDA DA SILVA</b>														
	6	Fundo Previdenciário do Município de Limoeiro - Plano Financeiro		4.500,00	0,00	4.500,00	0,00	0,00	0,00	0,00	0,00	0,00	0,00	0,00	4.500,00	0,00
		Exercício de 2017		4.500,00	0,00	4.500,00	0,00	0,00	0,00	0,00	0,00	0,00	0,00	0,00	4.500,00	0,00
		21.800		4.500,00	0,00	4.500,00	0,00	0,00	0,00	0,00	0,00	0,00	0,00	0,00	4.500,00	0,00
	9	Previdência Social		4.500,00	0,00	4.500,00	0,00	0,00	0,00	0,00	0,00	0,00	0,00	0,00	4.500,00	0,00
	122	Administração Geral		4.500,00	0,00	4.500,00	0,00	0,00	0,00	0,00	0,00	0,00	0,00	0,00	4.500,00	0,00
	21			4.500,00	0,00	4.500,00	0,00	0,00	0,00	0,00	0,00	0,00	0,00	0,00	4.500,00	0,00
	2311			4.500,00	0,00	4.500,00	0,00	0,00	0,00	0,00	0,00	0,00	0,00	0,00	4.500,00	0,00
				4.500,00	0,00	4.500,00	0,00	0,00	0,00	0,00	0,00	0,00	0,00	0,00	4.500,00	0,00

Documento Assinado Digitalmente por: JOSE CRISTOVAM DA SILVA FILHO, JOAO LUIS FERREIRA FILHO  
 Acesse em: <http://etools.pe.gov.br/gp/validarDocumento.aspx?CodigoDocumento=839088-36784ad1-b803-06a969d05b2>

**Prefeitura Municipal de Limoeiro**  
 Secretaria Municipal de Fazenda  
 Departamento de Contabilidade  
 Relatório Geral de Restos a Pagar detalhando Processados e Não Processados

Código	Nº do Empenho	Favorecido	Data	Valores Processados					Valores Não Processados					Total		
				Inscritos / Saldo Inicial do Período	Cancelados	Pagos	Anulados	Saldo a Pagar	Inscritos / Saldo Inicial do Período	Cancelados	Pagos	Anulados	Saldo a Pagar	Inscritos	Saldo a Pagar	
36		<b>EWERTON BEERRA ALMEIDA DA SILVA</b>														
	6	<b>Fundo Previdenciário do Município de Limoeiro - Plano Financeiro</b>														
		Exercício de 2017		4.500,00	0,00	4.500,00	0,00	0,00	0,00	0,00	0,00	0,00	0,00	0,00	4.500,00	0,00
		21.800		4.500,00	0,00	4.500,00	0,00	0,00	0,00	0,00	0,00	0,00	0,00	0,00	4.500,00	0,00
	9	Previdência Social		4.500,00	0,00	4.500,00	0,00	0,00	0,00	0,00	0,00	0,00	0,00	0,00	4.500,00	0,00
	122	Administração Geral		4.500,00	0,00	4.500,00	0,00	0,00	0,00	0,00	0,00	0,00	0,00	0,00	4.500,00	0,00
	21			4.500,00	0,00	4.500,00	0,00	0,00	0,00	0,00	0,00	0,00	0,00	0,00	4.500,00	0,00
	2311			4.500,00	0,00	4.500,00	0,00	0,00	0,00	0,00	0,00	0,00	0,00	0,00	4.500,00	0,00
	3390.36	Outros Serviços de Terceiros - Pessoa Física		4.500,00	0,00	4.500,00	0,00	0,00	0,00	0,00	0,00	0,00	0,00	0,00	4.500,00	0,00
	4-Recursos de Contribuições Previdenciárias			4.500,00	0,00	4.500,00	0,00	0,00	0,00	0,00	0,00	0,00	0,00	0,00	4.500,00	0,00
	2.1.3.1.1.01.02	FORNECEDORES A CURTO PRAZO DO EXERCÍCIO		4.500,00	0,00	4.500,00	0,00	0,00	0,00	0,00	0,00	0,00	0,00	0,00	4.500,00	0,00
	99 - SEM APLICAÇÃO			4.500,00	0,00	4.500,00	0,00	0,00	0,00	0,00	0,00	0,00	0,00	0,00	4.500,00	0,00
4	57	EWERTON BEERRA ALMEIDA DA SILVA	07/08/2017	4.500,00	0,00	4.500,00	0,00	0,00	0,00	0,00	0,00	0,00	0,00	0,00	4.500,00	0,00
	142	<b>F.J.P. MENDES - ME</b>														
		Exercício de 2017		5.990,00	0,00	5.990,00	0,00	0,00	0,00	0,00	0,00	0,00	0,00	0,00	5.990,00	0,00
		21.400		5.990,00	0,00	5.990,00	0,00	0,00	0,00	0,00	0,00	0,00	0,00	0,00	5.990,00	0,00
	8	Assistência Social		5.990,00	0,00	5.990,00	0,00	0,00	0,00	0,00	0,00	0,00	0,00	0,00	5.990,00	0,00
	244	Assistência Comunitária		5.990,00	0,00	5.990,00	0,00	0,00	0,00	0,00	0,00	0,00	0,00	0,00	5.990,00	0,00
	486			5.990,00	0,00	5.990,00	0,00	0,00	0,00	0,00	0,00	0,00	0,00	0,00	5.990,00	0,00
	1152			5.990,00	0,00	5.990,00	0,00	0,00	0,00	0,00	0,00	0,00	0,00	0,00	5.990,00	0,00
	4490.52	Equipamentos e Material Permanente		5.990,00	0,00	5.990,00	0,00	0,00	0,00	0,00	0,00	0,00	0,00	0,00	5.990,00	0,00

Documento Assinado Digitalmente por: JOSE CRISTOVAM DA SILVA FILHO, JOAO LUIS FERREIRA FILHO  
 Acesse em: <http://etools.pe.gov.br/gp/validarDocumento.aspx?CodigoDocumento=839088e-3b78-4ad1-b803-06a969d05b2>

# Prefeitura Municipal de Limoeiro

Secretaria Municipal de Fazenda

Departamento de Contabilidade

## Relatório Geral de Restos a Pagar detalhando Processados e Não Processados

Código	Nº do Empenho	Favorecido	Data	Valores Processados					Valores Não Processados					Total			
				Inscritos / Saldo Inicial do Período	Cancelados	Pagos	Anulados	Saldo a Pagar	Inscritos / Saldo Inicial do Período	Cancelados	Pagos	Anulados	Saldo a Pagar	Inscritos	Saldo a Pagar		
995		FERNANDO CAETANO DE LIMA															
1		Prefeitura Municipal de Limoeiro															
	Exercício de 2017																
	20.600																
	27	Desporto e Lazer															
	122	Administração Geral															
	2245																
	3390.36	Outros Serviços de Terceiros - Pessoa Física															
	5-Recursos Próprios - (Ordinário, não vinculado)																
	2.1.3.1.1.01.02	FORNECEDORES A CURTO PRAZO DO EXERCÍCIO															
	99 - SEM APLICAÇÃO																
194	1125	FERNANDO CAETANO DE LIMA	10/08/2017														
999		FLÁVIO PAMEIRA DA SILVA															
1		Prefeitura Municipal de Limoeiro															
	Exercício de 2017																
	20.600																
	27	Desporto e Lazer															
	122	Administração Geral															
	21																
	2245																
	3390.36	Outros Serviços de Terceiros - Pessoa Física															
	5-Recursos Próprios - (Ordinário, não vinculado)																

Documento Assinado Digitalmente por: JOSE CRISTOVAM DA SILVA FILHO, JOAO LUIS FERREIRA FILHO  
 Acesse em: <http://etecofaz.pe.gov.br/gp/va/valDoc.shtm>  
 Código do documento: 8090088e-3b78-4ad1-b93-96a999b5b2

# Prefeitura Municipal de Limoeiro

Secretaria Municipal de Fazenda

Departamento de Contabilidade

## Relatório Geral de Restos a Pagar detalhando Processados e Não Processados

Código	Nº do Empenho	Favorecido	Data	Valores Processados					Valores Não Processados					Total			
				Inscritos / Saldo Inicial do Período	Cancelados	Pagos	Anulados	Saldo a Pagar	Inscritos / Saldo Inicial do Período	Cancelados	Pagos	Anulados	Saldo a Pagar	Inscritos	Saldo a Pagar		
577		<b>FLAVIO ROBERTO DA SILVA BARBOSA</b>															
1		<b>Prefeitura Municipal de Limoeiro</b>															
		<b>Exercício de 2017</b>															
		<b>21.100</b>															
	15	<b>Urbanismo</b>															
	451	<b>Infra-Estrutura Urbana</b>															
	323																
	2265																
	3390.14	<b>Diárias - Civil</b>															
		<b>2.1.8.9.1.02.00 DIÁRIAS A PAGAR</b>															
		<b>99 - SEM APLICAÇÃO</b>															
370	1588	FLAVIO ROBERTO DA SILVA BARBOSA	07/12/2017	1.200,00	0,00	1.200,00	0,00	0,00	0,00	0,00	0,00	0,00	0,00	0,00	1.200,00	0,00	
433	1675	FLAVIO ROBERTO DA SILVA BARBOSA	28/12/2017	400,00	0,00	400,00	0,00	0,00	0,00	0,00	0,00	0,00	0,00	0,00	400,00	0,00	
				800,00	0,00	800,00	0,00	0,00	0,00	0,00	0,00	0,00	0,00	0,00	800,00	0,00	
1397		<b>FRANCISCA MARIA RICARDO</b>															
1		<b>Prefeitura Municipal de Limoeiro</b>															
		<b>Exercício de 2017</b>															
		<b>20.200</b>															
	4	<b>Administração</b>															
	122	<b>Administração Geral</b>															
	21																
	2209																
	3190.91	<b>Sentenças Judiciais</b>															

Documento Assinado Digitalmente por: JOSE CRISTOVAM DA SILVA FILHO, JOAO LUIS FERREIRA FILHO  
 Acesse em: http://etce.org.pe.gov.br/gg/va/validaDoc.do?search=Código do documento: 8090088e-3b78-4ad1-b8b3-06a9b69b05b2

**Prefeitura Municipal de Limoeiro**  
 Secretaria Municipal de Fazenda  
 Departamento de Contabilidade  
 Relatório Geral de Restos a Pagar detalhando Processados e Não Processados

Código	Nº do Empenho	Favorecido	Data	Valores Processados					Valores Não Processados					Total		
				Inscritos / Saldo Inicial do Período	Cancelados	Pagos	Anulados	Saldo a Pagar	Inscritos / Saldo Inicial do Período	Cancelados	Pagos	Anulados	Saldo a Pagar	Inscritos	Saldo a Pagar	
731		<b>FRANCISCO JOSE GONÇALVES FILHO</b>														
	1	<b>Prefeitura Municipal de Limoeiro</b>		5.852,00	0,00	5.852,00	0,00	0,00	0,00	0,00	0,00	0,00	0,00	0,00	5.852,00	0,00
		<b>Exercício de 2017</b>		5.852,00	0,00	5.852,00	0,00	0,00	0,00	0,00	0,00	0,00	0,00	0,00	5.852,00	0,00
		<b>21.000</b>		5.722,00	0,00	5.722,00	0,00	0,00	0,00	0,00	0,00	0,00	0,00	0,00	5.722,00	0,00
	20	<b>Agricultura</b>		5.722,00	0,00	5.722,00	0,00	0,00	0,00	0,00	0,00	0,00	0,00	0,00	5.722,00	0,00
	122	<b>Administração Geral</b>		5.722,00	0,00	5.722,00	0,00	0,00	0,00	0,00	0,00	0,00	0,00	0,00	5.722,00	0,00
	21			5.722,00	0,00	5.722,00	0,00	0,00	0,00	0,00	0,00	0,00	0,00	0,00	5.722,00	0,00
	2260			5.722,00	0,00	5.722,00	0,00	0,00	0,00	0,00	0,00	0,00	0,00	0,00	5.722,00	0,00
	3390.36	<b>Outros Serviços de Terceiros - Pessoa Física</b>		5.722,00	0,00	5.722,00	0,00	0,00	0,00	0,00	0,00	0,00	0,00	0,00	5.722,00	0,00
		<b>5-Recursos Próprios - (Ordinário, não vinculado)</b>		4.860,00	0,00	4.860,00	0,00	0,00	0,00	0,00	0,00	0,00	0,00	0,00	4.860,00	0,00
		2.1.3.1.1.01.01 <b>FORNECEDORES A CURTO PRAZO DO EXERCÍCIO</b>		4.860,00	0,00	4.860,00	0,00	0,00	0,00	0,00	0,00	0,00	0,00	0,00	4.860,00	0,00
		<b>99 - SEM APLICAÇÃO</b>		4.860,00	0,00	4.860,00	0,00	0,00	0,00	0,00	0,00	0,00	0,00	0,00	4.860,00	0,00
260	1381	FRANCISCO JOSE GONÇALVES FILHO	25/10/2017	160,00	0,00	160,00	0,00	0,00	0,00	0,00	0,00	0,00	0,00	0,00	160,00	0,00
268	1398	FRANCISCO JOSE GONÇALVES FILHO	30/10/2017	400,00	0,00	400,00	0,00	0,00	0,00	0,00	0,00	0,00	0,00	0,00	400,00	0,00
328	1529	FRANCISCO JOSE GONÇALVES FILHO	01/12/2017	2.200,00	0,00	2.200,00	0,00	0,00	0,00	0,00	0,00	0,00	0,00	0,00	2.200,00	0,00
329	1531	FRANCISCO JOSE GONÇALVES FILHO	04/12/2017	2.100,00	0,00	2.100,00	0,00	0,00	0,00	0,00	0,00	0,00	0,00	0,00	2.100,00	0,00
		<b>3390.39 Outros Serviços de Terceiros - Pessoa Jurídica</b>														
		<b>5-Recursos Próprios - (Ordinário, não vinculado)</b>		862,00	0,00	862,00	0,00	0,00	0,00	0,00	0,00	0,00	0,00	0,00	862,00	0,00
		2.1.3.1.1.01.01 <b>FORNECEDORES A CURTO PRAZO DO EXERCÍCIO</b>		862,00	0,00	862,00	0,00	0,00	0,00	0,00	0,00	0,00	0,00	0,00	862,00	0,00
		<b>99 - SEM APLICAÇÃO</b>		862,00	0,00	862,00	0,00	0,00	0,00	0,00	0,00	0,00	0,00	0,00	862,00	0,00
379	1597	FRANCISCO JOSE GONÇALVES FILHO	11/12/2017	862,00	0,00	862,00	0,00	0,00	0,00	0,00	0,00	0,00	0,00	0,00	862,00	0,00
		<b>21.100</b>		130,00	0,00	130,00	0,00	0,00	0,00	0,00	0,00	0,00	0,00	0,00	130,00	0,00
	15	<b>Urbanismo</b>		130,00	0,00	130,00	0,00	0,00	0,00	0,00	0,00	0,00	0,00	0,00	130,00	0,00
	451	<b>Infra-Estrutura Urbana</b>														

Documento Assinado Digitalmente por: JOSE CRISTOVAM DA SILVA FILHO, JOAO LUIS FERREIRA FILHO  
 Acesse em: <http://etools.pe.gov.br/gp/va/validaDoc.seam?CodigoDocumento=31784ad114803-95a969b0512>

**Prefeitura Municipal de Limoeiro**  
 Secretaria Municipal de Fazenda  
 Departamento de Contabilidade  
 Relatório Geral de Restos a Pagar detalhando Processados e Não Processados

Código	Nº do Empenho	Favorecido	Data	Valores Processados					Valores Não Processados					Total		
				Inscritos / Saldo Inicial do Período	Cancelados	Pagos	Anulados	Saldo a Pagar	Inscritos / Saldo Inicial do Período	Cancelados	Pagos	Anulados	Saldo a Pagar	Inscritos	Saldo a Pagar	
<b>1 FUNDO MUNICIPAL DE SAÚDE DE LIMOEIRO</b>																
	<b>3</b>	<b>Fundo Municipal de Saúde de Limoeiro</b>														
		<b>Exercício de 2011</b>														
		<b>21.300</b>														
		<b>10 Saúde</b>														
		<b>301 Atenção Básica</b>														
		<b>21</b>														
		<b>2275</b>														
		<b>3390.30 Material de Consumo</b>														
		<b>2.1.3.1.1.01.01 FORNECEDORES A CURTO PRAZO DO EXERCÍCIO</b>														
		<b>99 - SEM APLICAÇÃO</b>														
264	2011	FUNDO MUNICIPAL DE SAÚDE DE LIMOEIRO	30/12/2011	698.591,67	0,00	0,00	0,00	698.591,67	0,00	0,00	0,00	0,00	0,00	698.591,67	698.591,67	
				698.591,67	0,00	0,00	0,00	698.591,67	0,00	0,00	0,00	0,00	0,00	698.591,67	698.591,67	
<b>Exercício de 2012</b>																
		<b>21.300</b>														
		<b>10 Saúde</b>														
		<b>301 Atenção Básica</b>														
		<b>21</b>														
		<b>2275</b>														
		<b>3390.30 Material de Consumo</b>														
		<b>5-Recursos Próprios - (Ordinário, não vinculado)</b>														
		<b>2.1.3.1.1.01.01 FORNECEDORES A CURTO PRAZO DO EXERCÍCIO</b>														

Documento Assinado Digitalmente por: JOSE CRISTOVAM DA SILVA FILHO, JOAO LUIS FERREIRA FILHO  
 Acesse em: http://etcdos.pe.gov.br/app/validarDados.aspx?CodigoDocumento=809088e-3b78-4ad1-b8b3-06a9b99b5b2

**Prefeitura Municipal de Limoeiro**  
 Secretaria Municipal de Fazenda  
 Departamento de Contabilidade  
 Relatório Geral de Restos a Pagar detalhando Processados e Não Processados

Código	Nº do Empenho	Favorecido	Data	Valores Processados					Valores Não Processados					Total		
				Inscritos / Saldo Inicial do Período	Cancelados	Pagos	Anulados	Saldo a Pagar	Inscritos / Saldo Inicial do Período	Cancelados	Pagos	Anulados	Saldo a Pagar	Inscritos	Saldo a Pagar	
<b>1 FUNDO MUNICIPAL DE SAÚDE DE LIMOEIRO</b>																
	<b>3</b>	<b>Fundo Municipal de Saúde de Limoeiro</b>														
		<b>Exercício de 2012</b>														
		<b>21.300</b>														
		<b>10 Saúde</b>														
		<b>301 Atenção Básica</b>														
		<b>21</b>														
		<b>2275</b>														
		<b>3390.30 Material de Consumo</b>														
		<b>5-Recursos Próprios - (Ordinário, não vinculado)</b>														
		<b>2.1.3.1.1.01.01 FORNECEDORES A CURTO PRAZO DO EXERCÍCIO</b>														
		<b>99 - SEM APLICAÇÃO</b>														
265	2012	FUNDO MUNICIPAL DE SAÚDE DE LIMOEIRO	30/12/2012	1.256.857,34	0,00	0,00	0,00	1.256.857,34	0,00	0,00	0,00	0,00	0,00	1.256.857,34	1.256.857,34	
<b>Exercício de 2013</b>																
		<b>21.300</b>														
		<b>10 Saúde</b>														
		<b>301 Atenção Básica</b>														
		<b>21</b>														
		<b>2275</b>														
		<b>3390.30 Material de Consumo</b>														
		<b>5-Recursos Próprios - (Ordinário, não vinculado)</b>														
		<b>2.1.3.1.1.01.01 FORNECEDORES A CURTO PRAZO DO EXERCÍCIO</b>														

Documento Assinado Digitalmente por: JOSE CRISTOVAM DA SILVA FILHO, JOAO LUIS FERREIRA FILHO  
 Acesse em: http://eteclog.pe.gov.br/ppv/validador.asp?Codigo=408088e-3b78-4ad1-b803-964969b05b2

**Prefeitura Municipal de Limoeiro**  
 Secretaria Municipal de Fazenda  
 Departamento de Contabilidade  
 Relatório Geral de Restos a Pagar detalhando Processados e Não Processados

Código	Nº do Empenho	Favorecido	Data	Valores Processados					Valores Não Processados					Total		
				Inscritos / Saldo Inicial do Período	Cancelados	Pagos	Anulados	Saldo a Pagar	Inscritos / Saldo Inicial do Período	Cancelados	Pagos	Anulados	Saldo a Pagar	Inscritos	Saldo a Pagar	
<b>1 FUNDO MUNICIPAL DE SAÚDE DE LIMOEIRO</b>																
	<b>3</b>	<b>Fundo Municipal de Saúde de Limoeiro</b>														
		<b>Exercício de 2014</b>														
		<b>21.300</b>														
		<b>10 Saúde</b>														
		<b>301 Atenção Básica</b>														
		<b>21</b>														
		<b>2275</b>														
		<b>3390.30 Material de Consumo</b>														
		<b>5-Recursos Próprios - (Ordinário, não vinculado)</b>														
		<b>2.1.3.1.1.01.01 FORNECEDORES A CURTO PRAZO DO EXERCÍCIO</b>														
		<b>99 - SEM APLICAÇÃO</b>														
267	2014	FUNDO MUNICIPAL DE SAÚDE DE LIMOEIRO	30/12/2014	1.357.863,03	0,00	0,00	0,00	1.357.863,03	0,00	0,00	0,00	0,00	0,00	1.357.863,03	1.357.863,03	
<b>Exercício de 2015</b>																
		<b>21.300</b>														
		<b>10 Saúde</b>														
		<b>301 Atenção Básica</b>														
		<b>21</b>														
		<b>2275</b>														
		<b>3390.30 Material de Consumo</b>														
		<b>5-Recursos Próprios - (Ordinário, não vinculado)</b>														
		<b>2.1.3.1.1.01.01 FORNECEDORES A CURTO PRAZO DO EXERCÍCIO</b>														

Documento Assinado Digitalmente por: JOSE CRISTOVAM DA SILVA FILHO, JOAO LUIS FERREIRA FILHO  
 Acesse em: <http://eteclog.pe.gov.br/app/validarDocumento.asp?CodigoDocumento=839088e-3b78-4ad1-b203-96a969405b2>

**Prefeitura Municipal de Limoeiro**  
 Secretaria Municipal de Fazenda  
 Departamento de Contabilidade  
 Relatório Geral de Restos a Pagar detalhando Processados e Não Processados

Código	Nº do Empenho	Favorecido	Data	Valores Processados					Valores Não Processados					Total		
				Inscritos / Saldo Inicial do Período	Cancelados	Pagos	Anulados	Saldo a Pagar	Inscritos / Saldo Inicial do Período	Cancelados	Pagos	Anulados	Saldo a Pagar	Inscritos	Saldo a Pagar	
<b>1 FUNDO MUNICIPAL DE SAÚDE DE LIMOEIRO</b>																
	<b>3</b>	<b>Fundo Municipal de Saúde de Limoeiro</b>														
		<b>Exercício de 2015</b>														
		<b>21.300</b>														
		<b>10 Saúde</b>														
		<b>301 Atenção Básica</b>														
		<b>21</b>														
		<b>2275</b>														
		<b>3390.30 Material de Consumo</b>														
		<b>5-Recursos Próprios - (Ordinário, não vinculado)</b>														
		<b>2.1.3.1.1.01.01 FORNECEDORES A CURTO PRAZO DO EXERCÍCIO</b>														
		<b>99 - SEM APLICAÇÃO</b>														
268	2015	FUNDO MUNICIPAL DE SAÚDE DE LIMOEIRO	30/12/2015	1.757.814,43	0,00	0,00	0,00	1.757.814,43	0,00	0,00	0,00	0,00	0,00	1.757.814,43	1.757.814,43	
<b>Exercício de 2017</b>																
		<b>21.300</b>														
		<b>10 Saúde</b>														
		<b>301 Atenção Básica</b>														
		<b>428</b>														
		<b>2276</b>														
		<b>3190.11 Vencimentos e Vantagens Fixas - Pessoal Civil</b>														
		<b>5-Recursos Próprios - (Ordinário, não vinculado)</b>														
		<b>2.1.1.1.1.01.01 FORNECEDORES A CURTO PRAZO DO EXERCÍCIO</b>														

Documento Assinado Digitalmente por: JOSE CRISTOVAM DA SILVA FILHO, JOAO LUIS FERREIRA FILHO  
 Acesse em: <http://etcclog.pe.gov.br/app/validarDocumento.aspx?CodigoDocumento=839088e-3b78-4ad1-b83-96a9609d05b2>

**Prefeitura Municipal de Limoeiro**  
 Secretaria Municipal de Fazenda  
 Departamento de Contabilidade  
 Relatório Geral de Restos a Pagar detalhando Processados e Não Processados

Código	Nº do Empenho	Favorecido	Data	Valores Processados					Valores Não Processados					Total		
				Inscritos / Saldo Inicial do Período	Cancelados	Pagos	Anulados	Saldo a Pagar	Inscritos / Saldo Inicial do Período	Cancelados	Pagos	Anulados	Saldo a Pagar	Inscritos	Saldo a Pagar	
<b>I FUNDO MUNICIPAL DE SAÚDE DE LIMOEIRO</b>																
	<b>3</b>	<b>Fundo Municipal de Saúde de Limoeiro</b>														
		<b>Exercício de 2017</b>														
		<b>21.300</b>														
		<b>10 Saúde</b>														
		<b>301 Atenção Básica</b>														
		<b>428</b>														
		<b>2276</b>														
		<b>3190.11 Vencimentos e Vantagens Fixas - Pessoal Civil</b>														
		<b>5-Recursos Próprios - (Ordinário, não vinculado)</b>														
		<b>2.1.1.1.1.01.01 FORNECEDORES A CURTO PRAZO DO EXERCÍCIO</b>														
		<b>99 - SEM APLICAÇÃO</b>														
23	50	FUNDO MUNICIPAL DE SAÚDE LIMOEIRO	DE 02/01/2017	1.598,09	0,00	0,00	0,00	1.598,09	0,00	0,00	0,00	0,00	0,00	1.598,09	1.598,09	1.598,09
24	51	FUNDO MUNICIPAL DE SAÚDE LIMOEIRO	DE 02/01/2017	62,14	0,00	0,00	0,00	62,14	0,00	0,00	0,00	0,00	0,00	62,14	62,14	62,14
		<b>2277</b>														
		<b>3190.04 Contratação por Tempo Determinado</b>														
		<b>5-Recursos Próprios - (Ordinário, não vinculado)</b>														
		<b>2.1.1.1.1.01.01 FORNECEDORES A CURTO PRAZO DO EXERCÍCIO</b>														
		<b>99 - SEM APLICAÇÃO</b>														
223	1411	FUNDO MUNICIPAL DE SAÚDE LIMOEIRO	DE 15/12/2017	13.135,00	0,00	13.135,00	0,00	0,00	0,00	0,00	0,00	0,00	0,00	13.135,00	13.135,00	13.135,00
		<b>302 Assistência Hospitalar e Ambulatorial</b>														
		<b>428</b>														
				15.196,03	0,00	12.270,00	0,00	2.926,03	0,00	0,00	0,00	0,00	0,00	15.196,03	2.926,03	15.196,03
				15.196,03	0,00	12.270,00	0,00	2.926,03	0,00	0,00	0,00	0,00	0,00	15.196,03	2.926,03	15.196,03

Documento Assinado Digitalmente por: JOSE CRISTOVAM DA SILVA FILHO, JOAO LUIS FERREIRA FILHO  
 Acesse em: <http://etcclog.pe.gov.br/gp/va/validaDocumento.asp?CodigoDocumento=8390088e-3b78-4ad1-b803-96a9e9b5b2>

# Prefeitura Municipal de Limoeiro

Secretaria Municipal de Fazenda

Departamento de Contabilidade

## Relatório Geral de Restos a Pagar detalhando Processados e Não Processados

Código	Nº do Empenho	Favorecido	Data	Valores Processados					Valores Não Processados					Total		
				Inscritos / Saldo Inicial do Período	Cancelados	Pagos	Anulados	Saldo a Pagar	Inscritos / Saldo Inicial do Período	Cancelados	Pagos	Anulados	Saldo a Pagar	Inscritos	Saldo a Pagar	
<b>1 FUNDO MUNICIPAL DE SAÚDE DE LIMOEIRO</b>																
	<b>3</b>	<b>Fundo Municipal de Saúde de Limoeiro</b>														
		<b>Exercício de 2017</b>														
		<b>21.300</b>														
	<b>10</b>	<b>Saúde</b>														
	<b>302</b>	<b>Assistência Hospitalar e Ambulatorial</b>														
	<b>428</b>															
	<b>2284</b>															
		<b>3190.04 Contratação por Tempo Determinado</b>														
		<b>5-Recursos Próprios - (Ordinário, não vinculado)</b>														
		<b>2.1.1.1.1.01.01 FORNECEDORES A CURTO PRAZO DO EXERCÍCIO</b>														
		<b>99 - SEM APLICAÇÃO</b>														
25	54	FUNDO MUNICIPAL DE SAÚDE DE LIMOEIRO	DE 02/01/2017	31,07	0,00	0,00	0,00	31,07	0,00	0,00	0,00	0,00	0,00	31,07	31,07	31,07
60	200	FUNDO MUNICIPAL DE SAÚDE DE LIMOEIRO	DE 13/02/2017	528,19	0,00	0,00	0,00	528,19	0,00	0,00	0,00	0,00	0,00	528,19	528,19	528,19
61	201	FUNDO MUNICIPAL DE SAÚDE DE LIMOEIRO	DE 01/02/2017	372,04	0,00	0,00	0,00	372,04	0,00	0,00	0,00	0,00	0,00	372,04	372,04	372,04
224	1412	FUNDO MUNICIPAL DE SAÚDE DE LIMOEIRO	DE 15/12/2017	3.450,00	0,00	3.450,00	0,00	0,00	0,00	0,00	0,00	0,00	0,00	3.450,00	0,00	3.450,00
225	1413	FUNDO MUNICIPAL DE SAÚDE DE LIMOEIRO	DE 15/12/2017	5.370,00	0,00	5.370,00	0,00	0,00	0,00	0,00	0,00	0,00	0,00	5.370,00	0,00	5.370,00
226	1414	FUNDO MUNICIPAL DE SAÚDE DE LIMOEIRO	DE 15/12/2017	3.450,00	0,00	3.450,00	0,00	0,00	0,00	0,00	0,00	0,00	0,00	3.450,00	0,00	3.450,00
	<b>3190.11</b>	<b>Vencimentos e Vantagens Fixas - Pessoal Civil</b>														
		<b>5-Recursos Próprios - (Ordinário, não vinculado)</b>														
		<b>2.1.1.1.1.01.01 FORNECEDORES A CURTO PRAZO DO EXERCÍCIO</b>														
				<b>1.715,10</b>	<b>0,00</b>	<b>0,00</b>	<b>0,00</b>	<b>1.715,10</b>	<b>0,00</b>	<b>0,00</b>	<b>0,00</b>	<b>0,00</b>	<b>0,00</b>	<b>1.715,10</b>	<b>1.715,10</b>	<b>1.715,10</b>

Documento Assinado Digitalmente por: JOSE CRISTOVAM DA SILVA FILHO, JOAO LUIS FERREIRA FILHO  
 Acesse em: <http://etools.pe.gov.br/gp/validarDocumento.asp?CodigoDocumento=8300886-3178-4d11-1813-06a9069165b2>

# Prefeitura Municipal de Limoeiro

Secretaria Municipal de Fazenda

Departamento de Contabilidade

## Relatório Geral de Restos a Pagar detalhando Processados e Não Processados

Código	Nº do Empenho	Favorecido	Data	Valores Processados					Valores Não Processados					Total	
				Inscritos / Saldo Inicial do Período	Cancelados	Pagos	Anulados	Saldo a Pagar	Inscritos / Saldo Inicial do Período	Cancelados	Pagos	Anulados	Saldo a Pagar	Inscritos	Saldo a Pagar
<b>1 FUNDO MUNICIPAL DE SAÚDE DE LIMOEIRO</b>															
	<b>3</b>	<b>Fundo Municipal de Saúde de Limoeiro</b>													
		<b>Exercício de 2017</b>													
		<b>21.300</b>													
		<b>10 Saúde</b>													
		<b>302 Assistência Hospitalar e Ambulatorial</b>													
		<b>428</b>													
		<b>2284</b>													
		<b>3190.11 Vencimentos e Vantagens Fixas - Pessoal Civil</b>													
		<b>5-Recursos Próprios - (Ordinário, não vinculado)</b>													
		<b>2.1.1.1.1.01.01 FORNECEDORES A CURTO PRAZO DO EXERCÍCIO</b>													
		<b>99 - SEM APLICAÇÃO</b>													
18	37	FUNDO MUNICIPAL DE SAÚDE DE LIMOEIRO	DE 02/01/2017	124,28	0,00	0,00	0,00	124,28	0,00	0,00	0,00	0,00	0,00	124,28	124,28
19	39	FUNDO MUNICIPAL DE SAÚDE DE LIMOEIRO	DE 02/01/2017	1.093,70	0,00	0,00	0,00	1.093,70	0,00	0,00	0,00	0,00	0,00	1.093,70	1.093,70
20	40	FUNDO MUNICIPAL DE SAÚDE DE LIMOEIRO	DE 02/01/2017	466,05	0,00	0,00	0,00	466,05	0,00	0,00	0,00	0,00	0,00	466,05	466,05
62	204	FUNDO MUNICIPAL DE SAÚDE DE LIMOEIRO	DE 13/02/2017	31,07	0,00	0,00	0,00	31,07	0,00	0,00	0,00	0,00	0,00	31,07	31,07
		<b>2287</b>													
		<b>3190.04 Contratação por Tempo Determinado</b>													
		<b>5-Recursos Próprios - (Ordinário, não vinculado)</b>													
		<b>2.1.1.1.1.01.01 FORNECEDORES A CURTO PRAZO DO EXERCÍCIO</b>													
		<b>99 - SEM APLICAÇÃO</b>													
		<b>279,63</b>													
		<b>279,63</b>													
		<b>279,63</b>													
		<b>279,63</b>													
26	62	FUNDO MUNICIPAL DE SAÚDE DE LIMOEIRO	DE 02/01/2017	279,63	0,00	0,00	0,00	279,63	0,00	0,00	0,00	0,00	0,00	279,63	279,63
		<b>304 Vigilância Sanitária</b>													

Documento Assinado Digitalmente por: JOSE CRISTOVAM DA SILVA FILHO, JOAO LUIS FERREIRA FILHO  
 Acesse em: <http://etcclog.pe.gov.br/gp/validarDocumento.asp?CodigoDocumento=3178441-b803-96a9069b05b2>

**Prefeitura Municipal de Limoeiro**  
 Secretaria Municipal de Fazenda  
 Departamento de Contabilidade  
 Relatório Geral de Restos a Pagar detalhando Processados e Não Processados

Código	Nº do Empenho	Favorecido	Data	Valores Processados					Valores Não Processados					Total		
				Inscritos / Saldo Inicial do Período	Cancelados	Pagos	Anulados	Saldo a Pagar	Inscritos / Saldo Inicial do Período	Cancelados	Pagos	Anulados	Saldo a Pagar	Inscritos	Saldo a Pagar	
<b>1</b>		<b>FUNDO MUNICIPAL DE SAÚDE DE LIMOEIRO</b>														
				6.778.235,68	0,00	25.405,00	0,00	6.752.830,68	0,00	0,00	0,00	0,00	0,00	6.778.235,68	6.752.830,68	
<b>3</b>		<b>Fundo Municipal de Saúde de Limoeiro</b>														
				6.778.235,68	0,00	25.405,00	0,00	6.752.830,68	0,00	0,00	0,00	0,00	0,00	6.778.235,68	6.752.830,68	
		Exercício de 2017		30.269,89	0,00	25.405,00	0,00	4.864,89	0,00	0,00	0,00	0,00	0,00	30.269,89	4.864,89	
		21.300		30.269,89	0,00	25.405,00	0,00	4.864,89	0,00	0,00	0,00	0,00	0,00	30.269,89	4.864,89	
		10 Saúde		30.269,89	0,00	25.405,00	0,00	4.864,89	0,00	0,00	0,00	0,00	0,00	30.269,89	4.864,89	
		428		278,63	0,00	0,00	0,00	278,63	0,00	0,00	0,00	0,00	0,00	278,63	278,63	
		2289		278,63	0,00	0,00	0,00	278,63	0,00	0,00	0,00	0,00	0,00	278,63	278,63	
		3190.11 Vencimentos e Vantagens Fixas - Pessoal Civil		278,63	0,00	0,00	0,00	278,63	0,00	0,00	0,00	0,00	0,00	278,63	278,63	
		5-Recursos Próprios - (Ordinário, não vinculado)		278,63	0,00	0,00	0,00	278,63	0,00	0,00	0,00	0,00	0,00	278,63	278,63	
		2.1.1.1.1.01.01 FORNECEDORES A CURTO PRAZO DO EXERCÍCIO		278,63	0,00	0,00	0,00	278,63	0,00	0,00	0,00	0,00	0,00	278,63	278,63	
		99 - SEM APLICAÇÃO		278,63	0,00	0,00	0,00	278,63	0,00	0,00	0,00	0,00	0,00	278,63	278,63	
21	46	FUNDO MUNICIPAL DE SAÚDE DE LIMOEIRO	DE 02/01/2017	123,28	0,00	0,00	0,00	123,28	0,00	0,00	0,00	0,00	0,00	123,28	123,28	
22	49	FUNDO MUNICIPAL DE SAÚDE DE LIMOEIRO	DE 02/01/2017	155,35	0,00	0,00	0,00	155,35	0,00	0,00	0,00	0,00	0,00	155,35	155,35	
<b>418</b>		<b>FUNDO MUNICIPAL DE SAÚDE DE LIMOEIRO</b>														
				312.413,38	0,00	33.907,00	0,00	278.506,38	0,00	0,00	0,00	0,00	0,00	312.413,38	278.506,38	
<b>4</b>		<b>Fundo Municipal de Assistência Social de Limoeiro</b>														
				312.413,38	0,00	33.907,00	0,00	278.506,38	0,00	0,00	0,00	0,00	0,00	312.413,38	278.506,38	
		Exercício de 2017		312.413,38	0,00	33.907,00	0,00	278.506,38	0,00	0,00	0,00	0,00	0,00	312.413,38	278.506,38	
		21.400		312.413,38	0,00	33.907,00	0,00	278.506,38	0,00	0,00	0,00	0,00	0,00	312.413,38	278.506,38	
		8 Assistência Social		312.413,38	0,00	33.907,00	0,00	278.506,38	0,00	0,00	0,00	0,00	0,00	312.413,38	278.506,38	
		122 Administração Geral		312.413,38	0,00	33.907,00	0,00	278.506,38	0,00	0,00	0,00	0,00	0,00	312.413,38	278.506,38	
		21		309.053,09	0,00	32.970,00	0,00	276.083,09	0,00	0,00	0,00	0,00	0,00	309.053,09	276.083,09	
		2291		309.053,09	0,00	32.970,00	0,00	276.083,09	0,00	0,00	0,00	0,00	0,00	309.053,09	276.083,09	
		3190.04 Contratação por Tempo Determinado		309.053,09	0,00	32.970,00	0,00	276.083,09	0,00	0,00	0,00	0,00	0,00	309.053,09	276.083,09	

Documento Assinado Digitalmente por: JOSE CRISTOVAM DA SILVA FILHO, JOAO LUIS FERREIRA FILHO  
 Acesse em: http://eteclog.pe.gov.br/seguridade/DocAssinamCódigo do documento: 809088e36784ad1b83-9699b5b2

**Prefeitura Municipal de Limoeiro**  
 Secretaria Municipal de Fazenda  
 Departamento de Contabilidade  
 Relatório Geral de Restos a Pagar detalhando Processados e Não Processados

Código	Nº do Empenho	Favorecido	Data	Valores Processados					Valores Não Processados					Total		
				Inscritos / Saldo Inicial do Período	Cancelados	Pagos	Anulados	Saldo a Pagar	Inscritos / Saldo Inicial do Período	Cancelados	Pagos	Anulados	Saldo a Pagar	Inscritos	Saldo a Pagar	
418		<b>FUNDO MUNICIPAL DE SAÚDE DE LIMOEIRO</b>														
	4	Fundo Municipal de Assistência Social de Limoeiro		312.413,38	0,00	33.907,00	0,00	278.506,38	0,00	0,00	0,00	0,00	0,00	312.413,38	278.506,38	
		Exercício de 2017		312.413,38	0,00	33.907,00	0,00	278.506,38	0,00	0,00	0,00	0,00	0,00	312.413,38	278.506,38	
		21.400		312.413,38	0,00	33.907,00	0,00	278.506,38	0,00	0,00	0,00	0,00	0,00	312.413,38	278.506,38	
	8	Assistência Social		312.413,38	0,00	33.907,00	0,00	278.506,38	0,00	0,00	0,00	0,00	0,00	312.413,38	278.506,38	
	122	Administração Geral		312.413,38	0,00	33.907,00	0,00	278.506,38	0,00	0,00	0,00	0,00	0,00	312.413,38	278.506,38	
	21			309.053,09	0,00	32.970,00	0,00	276.083,09	0,00	0,00	0,00	0,00	0,00	309.053,09	276.083,09	
		2291		309.053,09	0,00	32.970,00	0,00	276.083,09	0,00	0,00	0,00	0,00	0,00	309.053,09	276.083,09	
		8-Recursos Transferidos pelo FNAS		309.053,09	0,00	32.970,00	0,00	276.083,09	0,00	0,00	0,00	0,00	0,00	309.053,09	276.083,09	
		2.1.1.1.1.01.01 FORNECEDORES A CURTO PRAZO DO EXERCÍCIO		262.713,09	0,00	0,00	0,00	262.713,09	0,00	0,00	0,00	0,00	0,00	262.713,09	262.713,09	
		99 - SEM APLICAÇÃO		262.713,09	0,00	0,00	0,00	262.713,09	0,00	0,00	0,00	0,00	0,00	262.713,09	262.713,09	
6	24	FUNDO MUNICIPAL DE SAÚDE DE LIMOEIRO	DE 02/01/2017	262.713,09	0,00	0,00	0,00	262.713,09	0,00	0,00	0,00	0,00	0,00	262.713,09	262.713,09	
		3190.11 Vencimentos e Vantagens Fixas - Pessoal Civil		46.340,00	0,00	32.970,00	0,00	13.370,00	0,00	0,00	0,00	0,00	0,00	46.340,00	13.370,00	
		8-Recursos Transferidos pelo FNAS		46.340,00	0,00	32.970,00	0,00	13.370,00	0,00	0,00	0,00	0,00	0,00	46.340,00	13.370,00	
		2.1.1.1.1.01.01 FORNECEDORES A CURTO PRAZO DO EXERCÍCIO		46.340,00	0,00	32.970,00	0,00	13.370,00	0,00	0,00	0,00	0,00	0,00	46.340,00	13.370,00	
		99 - SEM APLICAÇÃO		46.340,00	0,00	32.970,00	0,00	13.370,00	0,00	0,00	0,00	0,00	0,00	46.340,00	13.370,00	
5	23	FUNDO MUNICIPAL DE SAÚDE DE LIMOEIRO	DE 02/01/2017	9.370,00	0,00	0,00	0,00	9.370,00	0,00	0,00	0,00	0,00	0,00	9.370,00	9.370,00	
7	25	FUNDO MUNICIPAL DE SAÚDE DE LIMOEIRO	DE 02/01/2017	4.000,00	0,00	0,00	0,00	4.000,00	0,00	0,00	0,00	0,00	0,00	4.000,00	4.000,00	
69	369	FUNDO MUNICIPAL DE SAÚDE DE LIMOEIRO	DE 20/09/2017	32.970,00	0,00	32.970,00	0,00	0,00	0,00	0,00	0,00	0,00	0,00	32.970,00	0,00	
		241 Assistência ao Idoso		1.486,29	0,00	0,00	0,00	1.486,29	0,00	0,00	0,00	0,00	0,00	1.486,29	1.486,29	
		485		1.486,29	0,00	0,00	0,00	1.486,29	0,00	0,00	0,00	0,00	0,00	1.486,29	1.486,29	
		2292		1.486,29	0,00	0,00	0,00	1.486,29	0,00	0,00	0,00	0,00	0,00	1.486,29	1.486,29	

Documento Assinado Digitalmente por: JOSE CRISTOVAM DA SILVA FILHO, JOAO LUIS FERREIRA FILHO  
 Acesse em: http://etools.pe.gov.br/validar/0088e-3078-4d1-b03-964969-65b2

**Prefeitura Municipal de Limoeiro**  
 Secretaria Municipal de Fazenda  
 Departamento de Contabilidade  
 Relatório Geral de Restos a Pagar detalhando Processados e Não Processados

Código	Nº do Empenho	Favorecido	Data	Valores Processados					Valores Não Processados					Total		
				Inscritos / Saldo Inicial do Período	Cancelados	Pagos	Anulados	Saldo a Pagar	Inscritos / Saldo Inicial do Período	Cancelados	Pagos	Anulados	Saldo a Pagar	Inscritos	Saldo a Pagar	
418		FUNDO MUNICIPAL DE SAÚDE DE LIMOEIRO														
	4	Fundo Municipal de Assistência Social de Limoeiro		312.413,38	0,00	33.907,00	0,00	278.506,38	0,00	0,00	0,00	0,00	0,00	312.413,38	278.506,38	
		Exercício de 2017		312.413,38	0,00	33.907,00	0,00	278.506,38	0,00	0,00	0,00	0,00	0,00	312.413,38	278.506,38	
		21.400		312.413,38	0,00	33.907,00	0,00	278.506,38	0,00	0,00	0,00	0,00	0,00	312.413,38	278.506,38	
	8	Assistência Social		312.413,38	0,00	33.907,00	0,00	278.506,38	0,00	0,00	0,00	0,00	0,00	312.413,38	278.506,38	
	241	Assistência ao Idoso		312.413,38	0,00	33.907,00	0,00	278.506,38	0,00	0,00	0,00	0,00	0,00	312.413,38	278.506,38	
	485			1.486,29	0,00	0,00	0,00	1.486,29	0,00	0,00	0,00	0,00	0,00	1.486,29	1.486,29	
	2292			1.486,29	0,00	0,00	0,00	1.486,29	0,00	0,00	0,00	0,00	0,00	1.486,29	1.486,29	
		3190.04 Contratação por Tempo Determinado		1.486,29	0,00	0,00	0,00	1.486,29	0,00	0,00	0,00	0,00	0,00	1.486,29	1.486,29	
		8-Recursos Transferidos pelo FNAS		1.486,29	0,00	0,00	0,00	1.486,29	0,00	0,00	0,00	0,00	0,00	1.486,29	1.486,29	
		2.1.1.1.1.01.01 FORNECEDORES A CURTO PRAZO DO EXERCÍCIO		1.486,29	0,00	0,00	0,00	1.486,29	0,00	0,00	0,00	0,00	0,00	1.486,29	1.486,29	
		99 - SEM APLICAÇÃO		1.486,29	0,00	0,00	0,00	1.486,29	0,00	0,00	0,00	0,00	0,00	1.486,29	1.486,29	
3	17	FUNDO MUNICIPAL DE SAÚDE DE LIMOEIRO	DE 02/01/2017	388,93	0,00	0,00	0,00	388,93	0,00	0,00	0,00	0,00	0,00	388,93	388,93	
43	245	FUNDO MUNICIPAL DE SAÚDE DE LIMOEIRO	DE 07/07/2017	160,36	0,00	0,00	0,00	160,36	0,00	0,00	0,00	0,00	0,00	160,36	160,36	
70	370	FUNDO MUNICIPAL DE SAÚDE DE LIMOEIRO	DE 20/09/2017	937,00	0,00	0,00	0,00	937,00	0,00	0,00	0,00	0,00	0,00	937,00	937,00	
	244	Assistência Comunitária		1.874,00	0,00	937,00	0,00	937,00	0,00	0,00	0,00	0,00	0,00	1.874,00	937,00	
	486			1.874,00	0,00	937,00	0,00	937,00	0,00	0,00	0,00	0,00	0,00	1.874,00	937,00	
	2297			937,00	0,00	0,00	0,00	937,00	0,00	0,00	0,00	0,00	0,00	937,00	937,00	
		3190.04 Contratação por Tempo Determinado		937,00	0,00	0,00	0,00	937,00	0,00	0,00	0,00	0,00	0,00	937,00	937,00	
		8-Recursos Transferidos pelo FNAS		937,00	0,00	0,00	0,00	937,00	0,00	0,00	0,00	0,00	0,00	937,00	937,00	
		2.1.1.1.1.01.01 FORNECEDORES A CURTO PRAZO DO EXERCÍCIO		937,00	0,00	0,00	0,00	937,00	0,00	0,00	0,00	0,00	0,00	937,00	937,00	

Documento Assinado Digitalmente por: JOSE CRISTOVAM DA SILVA FILHO, JOAO LUIS FERREIRA FILHO  
 Acesse em: <http://etecofaz.pe.gov.br/ppv/validaDoc.aspx?CodigoDocumento=8090086-3178-4ad1-b8b3-06a9e99b5b2>

# Prefeitura Municipal de Limoeiro

Secretaria Municipal de Fazenda

Departamento de Contabilidade

## Relatório Geral de Restos a Pagar detalhando Processados e Não Processados

Código	Nº do Empenho	Favorecido	Data	Valores Processados					Valores Não Processados					Total		
				Inscritos / Saldo Inicial do Período	Cancelados	Pagos	Anulados	Saldo a Pagar	Inscritos / Saldo Inicial do Período	Cancelados	Pagos	Anulados	Saldo a Pagar	Inscritos	Saldo a Pagar	
418		<b>FUNDO MUNICIPAL DE SAÚDE DE LIMOEIRO</b>														
	4	Fundo Municipal de Assistência Social de Limoeiro		312.413,38	0,00	33.907,00	0,00	278.506,38	0,00	0,00	0,00	0,00	0,00	0,00	312.413,38	278.506,38
		Exercício de 2017		312.413,38	0,00	33.907,00	0,00	278.506,38	0,00	0,00	0,00	0,00	0,00	0,00	312.413,38	278.506,38
		21.400		312.413,38	0,00	33.907,00	0,00	278.506,38	0,00	0,00	0,00	0,00	0,00	0,00	312.413,38	278.506,38
	8	Assistência Social		312.413,38	0,00	33.907,00	0,00	278.506,38	0,00	0,00	0,00	0,00	0,00	0,00	312.413,38	278.506,38
	244	Assistência Comunitária		312.413,38	0,00	33.907,00	0,00	278.506,38	0,00	0,00	0,00	0,00	0,00	0,00	312.413,38	278.506,38
	486			1.874,00	0,00	937,00	0,00	937,00	0,00	0,00	0,00	0,00	0,00	1.874,00	937,00	
	2297			1.874,00	0,00	937,00	0,00	937,00	0,00	0,00	0,00	0,00	0,00	1.874,00	937,00	
		3190.04 Contratação por Tempo Determinado		937,00	0,00	0,00	0,00	937,00	0,00	0,00	0,00	0,00	0,00	937,00	937,00	
		8-Recursos Transferidos pelo FNAS		937,00	0,00	0,00	0,00	937,00	0,00	0,00	0,00	0,00	0,00	937,00	937,00	
		2.1.1.1.1.01.01 FORNECEDORES A CURTO PRAZO DO EXERCÍCIO		937,00	0,00	0,00	0,00	937,00	0,00	0,00	0,00	0,00	0,00	937,00	937,00	
		99 - SEM APLICAÇÃO		937,00	0,00	0,00	0,00	937,00	0,00	0,00	0,00	0,00	0,00	937,00	937,00	
4	19	FUNDO MUNICIPAL DE SAÚDE DE LIMOEIRO	DE 02/01/2017	937,00	0,00	0,00	0,00	937,00	0,00	0,00	0,00	0,00	0,00	937,00	937,00	
		2300		937,00	0,00	937,00	0,00	0,00	0,00	0,00	0,00	0,00	0,00	937,00	0,00	
		3190.04 Contratação por Tempo Determinado		937,00	0,00	937,00	0,00	0,00	0,00	0,00	0,00	0,00	0,00	937,00	0,00	
		8-Recursos Transferidos pelo FNAS		937,00	0,00	937,00	0,00	0,00	0,00	0,00	0,00	0,00	0,00	937,00	0,00	
		2.1.1.1.1.01.01 FORNECEDORES A CURTO PRAZO DO EXERCÍCIO		937,00	0,00	937,00	0,00	0,00	0,00	0,00	0,00	0,00	0,00	937,00	0,00	
		99 - SEM APLICAÇÃO		937,00	0,00	937,00	0,00	0,00	0,00	0,00	0,00	0,00	0,00	937,00	0,00	
2	14	FUNDO MUNICIPAL DE SAÚDE DE LIMOEIRO	DE 02/01/2017	937,00	0,00	937,00	0,00	0,00	0,00	0,00	0,00	0,00	0,00	937,00	0,00	
2		<b>FUNDO PREVIDENCIÁRIO DO MUNICÍPIO DE LIMOEIRO</b>														
	5	Faculdade de Ciências da Administração de Limoeiro		22.552,37	0,00	22.552,37	0,00	0,00	0,00	0,00	0,00	0,00	0,00	22.552,37	0,00	
				22.552,37	0,00	22.552,37	0,00	0,00	0,00	0,00	0,00	0,00	0,00	22.552,37	0,00	

Documento Assinado Digitalmente por: JOSE CRISTOVAM DA SILVA FILHO, JOAO LUIS FERREIRA FILHO  
 Asses em <http://eteclog.pe.gov.br/ppv/validarDocumento.aspx?CodigoDocumento=8390088e-3b78-4ad1-b833-66a969db0512>

**Prefeitura Municipal de Limoeiro**  
 Secretaria Municipal de Fazenda  
 Departamento de Contabilidade  
 Relatório Geral de Restos a Pagar detalhando Processados e Não Processados

Código	Nº do Empenho	Favorecido	Data	Valores Processados					Valores Não Processados					Total	
				Inscritos / Saldo Inicial do Período	Cancelados	Pagos	Anulados	Saldo a Pagar	Inscritos / Saldo Inicial do Período	Cancelados	Pagos	Anulados	Saldo a Pagar	Inscritos	Saldo a Pagar
<b>2 FUNDO PREVIDENCIARIO DO MUNICIPIO DE LIMOEIRO</b>															
				22.552,37	0,00	22.552,37	0,00	0,00	0,00	0,00	0,00	0,00	0,00	22.552,37	0,00
5		Faculdade de Ciências da Administração de Limoeiro		22.552,37	0,00	22.552,37	0,00	0,00	0,00	0,00	0,00	0,00	0,00	22.552,37	0,00
	Exercício de 2017			22.552,37	0,00	22.552,37	0,00	0,00	0,00	0,00	0,00	0,00	0,00	22.552,37	0,00
	21.600			22.552,37	0,00	22.552,37	0,00	0,00	0,00	0,00	0,00	0,00	0,00	22.552,37	0,00
	12	Educação		22.552,37	0,00	22.552,37	0,00	0,00	0,00	0,00	0,00	0,00	0,00	22.552,37	0,00
	271	Previdência Básica		22.552,37	0,00	22.552,37	0,00	0,00	0,00	0,00	0,00	0,00	0,00	22.552,37	0,00
	492			22.552,37	0,00	22.552,37	0,00	0,00	0,00	0,00	0,00	0,00	0,00	22.552,37	0,00
	2305			22.552,37	0,00	22.552,37	0,00	0,00	0,00	0,00	0,00	0,00	0,00	22.552,37	0,00
	3191.13	Contribuições Patronais (19)(I)		22.552,37	0,00	22.552,37	0,00	0,00	0,00	0,00	0,00	0,00	0,00	22.552,37	0,00
	11-Outros			22.552,37	0,00	22.552,37	0,00	0,00	0,00	0,00	0,00	0,00	0,00	22.552,37	0,00
	2.1.1.4.2.99.00	OUTROS ENCARGOS SOCIAIS		22.552,37	0,00	22.552,37	0,00	0,00	0,00	0,00	0,00	0,00	0,00	22.552,37	0,00
	99 - SEM APLICAÇÃO			22.552,37	0,00	22.552,37	0,00	0,00	0,00	0,00	0,00	0,00	0,00	22.552,37	0,00
9	535	FUNDO PREVIDENCIARIO DO MUNICIPIO DE LIMOEIRO	01/11/2017	7.484,30	0,00	7.484,30	0,00	0,00	0,00	0,00	0,00	0,00	0,00	7.484,30	0,00
12	554	FUNDO PREVIDENCIARIO DO MUNICIPIO DE LIMOEIRO	01/11/2017	7.513,37	0,00	7.513,37	0,00	0,00	0,00	0,00	0,00	0,00	0,00	7.513,37	0,00
22	583	FUNDO PREVIDENCIARIO DO MUNICIPIO DE LIMOEIRO	01/12/2017	7.554,70	0,00	7.554,70	0,00	0,00	0,00	0,00	0,00	0,00	0,00	7.554,70	0,00
<b>10 FUNDO PREVIDENCIARIO DO MUNICIPIO DE LIMOEIRO-LIMOPREV</b>															
				4.252.499,40	0,00	20.637,13	0,00	4.231.862,27	0,00	0,00	0,00	0,00	0,00	4.252.499,40	4.231.862,27
1		Prefeitura Municipal de Limoeiro		4.252.499,40	0,00	20.637,13	0,00	4.231.862,27	0,00	0,00	0,00	0,00	0,00	4.252.499,40	4.231.862,27
	Exercício de 2016			3.114.852,60	0,00	0,00	0,00	3.114.852,60	0,00	0,00	0,00	0,00	0,00	3.114.852,60	3.114.852,60
	20.200			1.084.893,25	0,00	0,00	0,00	1.084.893,25	0,00	0,00	0,00	0,00	0,00	1.084.893,25	1.084.893,25
	9	Previdência Social		1.084.893,25	0,00	0,00	0,00	1.084.893,25	0,00	0,00	0,00	0,00	0,00	1.084.893,25	1.084.893,25
	271	Previdência Básica		1.084.893,25	0,00	0,00	0,00	1.084.893,25	0,00	0,00	0,00	0,00	0,00	1.084.893,25	1.084.893,25
	492			1.084.893,25	0,00	0,00	0,00	1.084.893,25	0,00	0,00	0,00	0,00	0,00	1.084.893,25	1.084.893,25

Documento Assinado Digitalmente por: JOSE CRISTOVAM DA SILVA FILHO, JOAO LUIS FERREIRA FILHO  
 Acesse em: <http://etools.pe.gov.br/gp/vai/validaDocumento.asp?Codigo=8390088-3178-4ad1-b803-96706916512>

**Prefeitura Municipal de Limoeiro**  
 Secretaria Municipal de Fazenda  
 Departamento de Contabilidade  
 Relatório Geral de Restos a Pagar detalhando Processados e Não Processados

Código	Nº do Empenho	Favorecido	Data	Valores Processados					Valores Não Processados					Total	
				Inscritos / Saldo Inicial do Período	Cancelados	Pagos	Anulados	Saldo a Pagar	Inscritos / Saldo Inicial do Período	Cancelados	Pagos	Anulados	Saldo a Pagar	Inscritos	Saldo a Pagar
10		<b>FUNDO PREVIDENCIARIO DO MUNICIPIO DE LIMOEIRO-LIMOPREV</b>		4.252.499,40	0,00	20.637,13	0,00	4.231.862,27	0,00	0,00	0,00	0,00	0,00	4.252.499,40	4.231.862,27
1		<b>Prefeitura Municipal de Limoeiro</b>		4.252.499,40	0,00	20.637,13	0,00	4.231.862,27	0,00	0,00	0,00	0,00	0,00	4.252.499,40	4.231.862,27
		<b>Exercício de 2016</b>		3.114.852,60	0,00	0,00	0,00	3.114.852,60	0,00	0,00	0,00	0,00	0,00	3.114.852,60	3.114.852,60
		<b>20.200</b>		1.084.893,25	0,00	0,00	0,00	1.084.893,25	0,00	0,00	0,00	0,00	0,00	1.084.893,25	1.084.893,25
	9	<b>Previdência Social</b>		1.084.893,25	0,00	0,00	0,00	1.084.893,25	0,00	0,00	0,00	0,00	0,00	1.084.893,25	1.084.893,25
	271	<b>Previdência Básica</b>		1.084.893,25	0,00	0,00	0,00	1.084.893,25	0,00	0,00	0,00	0,00	0,00	1.084.893,25	1.084.893,25
	492			1.084.893,25	0,00	0,00	0,00	1.084.893,25	0,00	0,00	0,00	0,00	0,00	1.084.893,25	1.084.893,25
	2215			1.084.893,25	0,00	0,00	0,00	1.084.893,25	0,00	0,00	0,00	0,00	0,00	1.084.893,25	1.084.893,25
	3191.13	<b>Contribuições Patronais (19)(I)</b>		1.084.893,25	0,00	0,00	0,00	1.084.893,25	0,00	0,00	0,00	0,00	0,00	1.084.893,25	1.084.893,25
		<b>5-Recursos Próprios - (Ordinário, não vinculado)</b>		1.084.893,25	0,00	0,00	0,00	1.084.893,25	0,00	0,00	0,00	0,00	0,00	1.084.893,25	1.084.893,25
	2.1.1.4.2.01.00	<b>CONTRIBUIÇÃO A REGIME PRÓPRIO DE PREVIDÊNCIA (RPPS)</b>		1.084.893,25	0,00	0,00	0,00	1.084.893,25	0,00	0,00	0,00	0,00	0,00	1.084.893,25	1.084.893,25
		<b>99 - SEM APLICAÇÃO</b>		1.084.893,25	0,00	0,00	0,00	1.084.893,25	0,00	0,00	0,00	0,00	0,00	1.084.893,25	1.084.893,25
46	152	FUNDO PREVIDENCIARIO DO MUNICIPIO DE LIMOEIRO-LIMOPREV	02/02/2016	705.962,71	0,00	0,00	0,00	705.962,71	0,00	0,00	0,00	0,00	0,00	705.962,71	705.962,71
337	1548	FUNDO PREVIDENCIARIO DO MUNICIPIO DE LIMOEIRO-LIMOPREV	30/12/2016	126.337,39	0,00	0,00	0,00	126.337,39	0,00	0,00	0,00	0,00	0,00	126.337,39	126.337,39
343	1551	FUNDO PREVIDENCIARIO DO MUNICIPIO DE LIMOEIRO-LIMOPREV	30/12/2016	252.593,15	0,00	0,00	0,00	252.593,15	0,00	0,00	0,00	0,00	0,00	252.593,15	252.593,15
		<b>20.300</b>		85.725,10	0,00	0,00	0,00	85.725,10	0,00	0,00	0,00	0,00	0,00	85.725,10	85.725,10
	4	<b>Administração</b>		85.725,10	0,00	0,00	0,00	85.725,10	0,00	0,00	0,00	0,00	0,00	85.725,10	85.725,10
	123	<b>Administração Financeira</b>		85.725,10	0,00	0,00	0,00	85.725,10	0,00	0,00	0,00	0,00	0,00	85.725,10	85.725,10
	33			85.725,10	0,00	0,00	0,00	85.725,10	0,00	0,00	0,00	0,00	0,00	85.725,10	85.725,10
	1104			85.725,10	0,00	0,00	0,00	85.725,10	0,00	0,00	0,00	0,00	0,00	85.725,10	85.725,10
	4690.72	<b>Principal da Dívida Mobiliária Resgatado</b>		85.725,10	0,00	0,00	0,00	85.725,10	0,00	0,00	0,00	0,00	0,00	85.725,10	85.725,10
		<b>5-Recursos Próprios - (Ordinário, não vinculado)</b>		85.725,10	0,00	0,00	0,00	85.725,10	0,00	0,00	0,00	0,00	0,00	85.725,10	85.725,10

Documento Assinado Digitalmente por: JOSE CRISTOVAM DA SILVA FILHO, JOAO LUIS FERREIRA FILHO  
 Acesse em: <http://etodoc.pe.gov.br/app/validarDocumento.aspx?CodigoDocumento=317844110803969694b0512>

**Prefeitura Municipal de Limoeiro**  
 Secretaria Municipal de Fazenda  
 Departamento de Contabilidade  
 Relatório Geral de Restos a Pagar detalhando Processados e Não Processados

Código	Nº do Empenho	Favorecido	Data	Valores Processados					Valores Não Processados					Total	
				Inscritos / Saldo Inicial do Período	Cancelados	Pagos	Anulados	Saldo a Pagar	Inscritos / Saldo Inicial do Período	Cancelados	Pagos	Anulados	Saldo a Pagar	Inscritos	Saldo a Pagar
10		<b>FUNDO PREVIDENCIARIO DO MUNICIPIO DE LIMOEIRO-LIMOPREV</b>													
	1	<b>Prefeitura Municipal de Limoeiro</b>													
		<b>Exercício de 2016</b>													
		<b>20.300</b>													
	4	<b>Administração</b>													
		<b>123 Administração Financeira</b>													
		<b>33</b>													
		<b>1104</b>													
		<b>4690.72 Principal da Dívida Mobiliária Resgatado</b>													
		<b>5-Recursos Próprios - (Ordinário, não vinculado)</b>													
		<b>2.1.2.1.5.01.01 Dívida Mobiliária</b>													
		<b>99 - SEM APLICAÇÃO</b>													
81	287	FUNDO PREVIDENCIARIO DO MUNICIPIO DE 25/10/2016 LIMOEIRO-LIMOPREV		20.065,03	0,00	0,00	0,00	20.065,03	0,00	0,00	0,00	0,00	0,00	20.065,03	20.065,03
147	838	FUNDO PREVIDENCIARIO DO MUNICIPIO DE 25/10/2016 LIMOEIRO-LIMOPREV		65.660,07	0,00	0,00	0,00	65.660,07	0,00	0,00	0,00	0,00	0,00	65.660,07	65.660,07
		<b>21.200</b>													
	12	<b>Educação</b>													
		<b>361 Ensino Fundamental</b>													
		<b>188</b>													
		<b>2272</b>													
		<b>3191.13 Contribuições Patronais (19)(I)</b>													
		<b>5-Recursos Próprios - (Ordinário, não vinculado)</b>													
		<b>2.1.1.4.2.01.00 CONTRIBUIÇÃO A REGIME PRÓPRIO DE PREVIDÊNCIA (RPPS)</b>													
				1.676.709,69	0,00	0,00	0,00	1.676.709,69	0,00	0,00	0,00	0,00	0,00	1.676.709,69	1.676.709,69

Documento Assinado Digitalmente por: JOSE CRISTOVAM DA SILVA FILHO, JOAO LUIS FERREIRA FILHO  
 Asses em http://etodoc.pe.gov.br/app/validarDocumento.aspx?CodigoDocumento=83836784ad1-b83-964969465b2

**Prefeitura Municipal de Limoeiro**  
 Secretaria Municipal de Fazenda  
 Departamento de Contabilidade  
 Relatório Geral de Restos a Pagar detalhando Processados e Não Processados

Código	Nº do Empenho	Favorecido	Data	Valores Processados					Valores Não Processados					Total	
				Inscritos / Saldo Inicial do Período	Cancelados	Pagos	Anulados	Saldo a Pagar	Inscritos / Saldo Inicial do Período	Cancelados	Pagos	Anulados	Saldo a Pagar	Inscritos	Saldo a Pagar
10		<b>FUNDO PREVIDENCIARIO DO MUNICIPIO DE LIMOEIRO-LIMOPREV</b>		4.252.499,40	0,00	20.637,13	0,00	4.231.862,27	0,00	0,00	0,00	0,00	0,00	4.252.499,40	4.231.862,27
1		<b>Prefeitura Municipal de Limoeiro</b>		4.252.499,40	0,00	20.637,13	0,00	4.231.862,27	0,00	0,00	0,00	0,00	0,00	4.252.499,40	4.231.862,27
		<b>Exercício de 2016</b>		3.114.852,60	0,00	0,00	0,00	3.114.852,60	0,00	0,00	0,00	0,00	0,00	3.114.852,60	3.114.852,60
		<b>21.200</b>		1.944.234,25	0,00	0,00	0,00	1.944.234,25	0,00	0,00	0,00	0,00	0,00	1.944.234,25	1.944.234,25
	12	<b>Educação</b>		1.944.234,25	0,00	0,00	0,00	1.944.234,25	0,00	0,00	0,00	0,00	0,00	1.944.234,25	1.944.234,25
	361	<b>Ensino Fundamental</b>		1.944.234,25	0,00	0,00	0,00	1.944.234,25	0,00	0,00	0,00	0,00	0,00	1.944.234,25	1.944.234,25
	188			1.944.234,25	0,00	0,00	0,00	1.944.234,25	0,00	0,00	0,00	0,00	0,00	1.944.234,25	1.944.234,25
	2272			1.676.709,69	0,00	0,00	0,00	1.676.709,69	0,00	0,00	0,00	0,00	0,00	1.676.709,69	1.676.709,69
	3191.13	<b>Contribuições Patronais (19)(I)</b>		1.676.709,69	0,00	0,00	0,00	1.676.709,69	0,00	0,00	0,00	0,00	0,00	1.676.709,69	1.676.709,69
		<b>5-Recursos Próprios - (Ordinário, não vinculado)</b>		1.676.709,69	0,00	0,00	0,00	1.676.709,69	0,00	0,00	0,00	0,00	0,00	1.676.709,69	1.676.709,69
	2.1.1.4.2.01.00	<b>CONTRIBUIÇÃO A REGIME PRÓPRIO DE PREVIDÊNCIA (RPPS)</b>		1.676.709,69	0,00	0,00	0,00	1.676.709,69	0,00	0,00	0,00	0,00	0,00	1.676.709,69	1.676.709,69
		<b>99 - SEM APLICAÇÃO</b>		1.676.709,69	0,00	0,00	0,00	1.676.709,69	0,00	0,00	0,00	0,00	0,00	1.676.709,69	1.676.709,69
47	153	FUNDO PREVIDENCIARIO DO MUNICIPIO DE LIMOEIRO-LIMOPREV	02/02/2016	1.255.938,30	0,00	0,00	0,00	1.255.938,30	0,00	0,00	0,00	0,00	0,00	1.255.938,30	1.255.938,30
280	1428	FUNDO PREVIDENCIARIO DO MUNICIPIO DE LIMOEIRO-LIMOPREV	01/12/2016	230.826,49	0,00	0,00	0,00	230.826,49	0,00	0,00	0,00	0,00	0,00	230.826,49	230.826,49
335	1547	FUNDO PREVIDENCIARIO DO MUNICIPIO DE LIMOEIRO-LIMOPREV	30/12/2016	70.781,08	0,00	0,00	0,00	70.781,08	0,00	0,00	0,00	0,00	0,00	70.781,08	70.781,08
341	1550	FUNDO PREVIDENCIARIO DO MUNICIPIO DE LIMOEIRO-LIMOPREV	30/12/2016	119.163,82	0,00	0,00	0,00	119.163,82	0,00	0,00	0,00	0,00	0,00	119.163,82	119.163,82
	2273			267.524,56	0,00	0,00	0,00	267.524,56	0,00	0,00	0,00	0,00	0,00	267.524,56	267.524,56
	3191.13	<b>Contribuições Patronais (19)(I)</b>		267.524,56	0,00	0,00	0,00	267.524,56	0,00	0,00	0,00	0,00	0,00	267.524,56	267.524,56
		<b>5-Recursos Próprios - (Ordinário, não vinculado)</b>		267.524,56	0,00	0,00	0,00	267.524,56	0,00	0,00	0,00	0,00	0,00	267.524,56	267.524,56
	2.1.1.4.2.01.00	<b>CONTRIBUIÇÃO A REGIME PRÓPRIO DE PREVIDÊNCIA (RPPS)</b>		267.524,56	0,00	0,00	0,00	267.524,56	0,00	0,00	0,00	0,00	0,00	267.524,56	267.524,56

Documento Assinado Digitalmente por: JOSE CRISTOVAM DA SILVA FILHO, JOAO LUIS FERREIRA FILHO  
 Acesse em: <http://eteclog.pe.gov.br/app/validarDocumento.aspx?CodigoDocumento=8010088-3278441-0803-96a9696b05b2>

**Prefeitura Municipal de Limoeiro**  
 Secretaria Municipal de Fazenda  
 Departamento de Contabilidade  
 Relatório Geral de Restos a Pagar detalhando Processados e Não Processados

Código	Nº do Empenho	Favorecido	Data	Valores Processados					Valores Não Processados					Total	
				Inscritos / Saldo Inicial do Período	Cancelados	Pagos	Anulados	Saldo a Pagar	Inscritos / Saldo Inicial do Período	Cancelados	Pagos	Anulados	Saldo a Pagar	Inscritos	Saldo a Pagar
<b>10</b>	<b>FUNDO PREVIDENCIARIO DO MUNICIPIO DE LIMOEIRO-LIMOPREV</b>														
	<b>1</b>	<b>Prefeitura Municipal de Limoeiro</b>		4.252.499,40	0,00	20.637,13	0,00	4.231.862,27	0,00	0,00	0,00	0,00	0,00	4.252.499,40	4.231.862,27
		<b>Exercício de 2016</b>		4.252.499,40	0,00	20.637,13	0,00	4.231.862,27	0,00	0,00	0,00	0,00	0,00	4.252.499,40	4.231.862,27
		<b>21.200</b>		3.114.852,60	0,00	0,00	0,00	3.114.852,60	0,00	0,00	0,00	0,00	0,00	3.114.852,60	3.114.852,60
		<b>12 Educação</b>		1.944.234,25	0,00	0,00	0,00	1.944.234,25	0,00	0,00	0,00	0,00	0,00	1.944.234,25	1.944.234,25
		<b>361 Ensino Fundamental</b>		1.944.234,25	0,00	0,00	0,00	1.944.234,25	0,00	0,00	0,00	0,00	0,00	1.944.234,25	1.944.234,25
		<b>188</b>		1.944.234,25	0,00	0,00	0,00	1.944.234,25	0,00	0,00	0,00	0,00	0,00	1.944.234,25	1.944.234,25
		<b>2273</b>		1.944.234,25	0,00	0,00	0,00	1.944.234,25	0,00	0,00	0,00	0,00	0,00	1.944.234,25	1.944.234,25
		<b>3191.13 Contribuições Patronais (19)(I)</b>		267.524,56	0,00	0,00	0,00	267.524,56	0,00	0,00	0,00	0,00	0,00	267.524,56	267.524,56
		<b>5-Recursos Próprios - (Ordinário, não vinculado)</b>		267.524,56	0,00	0,00	0,00	267.524,56	0,00	0,00	0,00	0,00	0,00	267.524,56	267.524,56
		<b>2.1.1.4.2.01.00 CONTRIBUIÇÃO A REGIME PRÓPRIO DE PREVIDÊNCIA (RPPS)</b>		267.524,56	0,00	0,00	0,00	267.524,56	0,00	0,00	0,00	0,00	0,00	267.524,56	267.524,56
		<b>99 - SEM APLICAÇÃO</b>		267.524,56	0,00	0,00	0,00	267.524,56	0,00	0,00	0,00	0,00	0,00	267.524,56	267.524,56
48	154	FUNDO PREVIDENCIARIO DO MUNICIPIO DE LIMOEIRO-LIMOPREV	02/02/2016	233.325,56	0,00	0,00	0,00	233.325,56	0,00	0,00	0,00	0,00	0,00	233.325,56	233.325,56
330	1533	FUNDO PREVIDENCIARIO DO MUNICIPIO DE LIMOEIRO-LIMOPREV	28/12/2016	18.412,55	0,00	0,00	0,00	18.412,55	0,00	0,00	0,00	0,00	0,00	18.412,55	18.412,55
339	1549	FUNDO PREVIDENCIARIO DO MUNICIPIO DE LIMOEIRO-LIMOPREV	30/12/2016	15.786,45	0,00	0,00	0,00	15.786,45	0,00	0,00	0,00	0,00	0,00	15.786,45	15.786,45
		<b>Exercício de 2017</b>		1.137.646,80	0,00	20.637,13	0,00	1.117.009,67	0,00	0,00	0,00	0,00	0,00	1.137.646,80	1.117.009,67
		<b>20.200</b>		82.679,55	0,00	10.760,34	0,00	71.919,21	0,00	0,00	0,00	0,00	0,00	82.679,55	71.919,21
		<b>9 Previdência Social</b>		82.679,55	0,00	10.760,34	0,00	71.919,21	0,00	0,00	0,00	0,00	0,00	82.679,55	71.919,21
		<b>271 Previdência Básica</b>		82.679,55	0,00	10.760,34	0,00	71.919,21	0,00	0,00	0,00	0,00	0,00	82.679,55	71.919,21
		<b>492</b>		82.679,55	0,00	10.760,34	0,00	71.919,21	0,00	0,00	0,00	0,00	0,00	82.679,55	71.919,21
		<b>2215</b>		82.679,55	0,00	10.760,34	0,00	71.919,21	0,00	0,00	0,00	0,00	0,00	82.679,55	71.919,21
		<b>3191.13 Contribuições Patronais (19)(I)</b>		82.679,55	0,00	10.760,34	0,00	71.919,21	0,00	0,00	0,00	0,00	0,00	82.679,55	71.919,21
		<b>5-Recursos Próprios - (Ordinário, não vinculado)</b>		82.679,55	0,00	10.760,34	0,00	71.919,21	0,00	0,00	0,00	0,00	0,00	82.679,55	71.919,21

Documento Assinado Digitalmente por: JOSE CRISTOVAM DA SILVA FILHO, JOAO LUIS FERREIRA FILHO  
 Asses em http://etodoc.pe.gov.br/app/validarDocumento.aspx?Codigo=8100886-3178-4ad1-b813-96a9f99b5b2

**Prefeitura Municipal de Limoeiro**  
 Secretaria Municipal de Fazenda  
 Departamento de Contabilidade  
 Relatório Geral de Restos a Pagar detalhando Processados e Não Processados

Código	Nº do Empenho	Favorecido	Data	Valores Processados					Valores Não Processados					Total	
				Inscritos / Saldo Inicial do Período	Cancelados	Pagos	Anulados	Saldo a Pagar	Inscritos / Saldo Inicial do Período	Cancelados	Pagos	Anulados	Saldo a Pagar	Inscritos	Saldo a Pagar
10		<b>FUNDO PREVIDENCIARIO DO MUNICIPIO DE LIMOEIRO-LIMOPREV</b>		4.252.499,40	0,00	20.637,13	0,00	4.231.862,27	0,00	0,00	0,00	0,00	0,00	4.252.499,40	4.231.862,27
1		<b>Prefeitura Municipal de Limoeiro</b>		4.252.499,40	0,00	20.637,13	0,00	4.231.862,27	0,00	0,00	0,00	0,00	0,00	4.252.499,40	4.231.862,27
		<b>Exercício de 2017</b>		1.137.646,80	0,00	20.637,13	0,00	1.117.009,67	0,00	0,00	0,00	0,00	0,00	1.137.646,80	1.117.009,67
		<b>20.300</b>		237.609,28	0,00	0,00	0,00	237.609,28	0,00	0,00	0,00	0,00	0,00	237.609,28	237.609,28
	4	<b>Administração</b>		237.609,28	0,00	0,00	0,00	237.609,28	0,00	0,00	0,00	0,00	0,00	237.609,28	237.609,28
	123	<b>Administração Financeira</b>		237.609,28	0,00	0,00	0,00	237.609,28	0,00	0,00	0,00	0,00	0,00	237.609,28	237.609,28
	33			237.609,28	0,00	0,00	0,00	237.609,28	0,00	0,00	0,00	0,00	0,00	237.609,28	237.609,28
	1104			237.609,28	0,00	0,00	0,00	237.609,28	0,00	0,00	0,00	0,00	0,00	237.609,28	237.609,28
	4690.72	<b>Principal da Dívida Mobiliária Resgatado</b>		237.609,28	0,00	0,00	0,00	237.609,28	0,00	0,00	0,00	0,00	0,00	237.609,28	237.609,28
		<b>5-Recursos Próprios - (Ordinário, não vinculado)</b>		237.609,28	0,00	0,00	0,00	237.609,28	0,00	0,00	0,00	0,00	0,00	237.609,28	237.609,28
	2.1.2.1.5.01.01	<b>DÍVIDA MOBILIÁRIA</b>		237.609,28	0,00	0,00	0,00	237.609,28	0,00	0,00	0,00	0,00	0,00	237.609,28	237.609,28
		<b>99 - SEM APLICAÇÃO</b>		237.609,28	0,00	0,00	0,00	237.609,28	0,00	0,00	0,00	0,00	0,00	237.609,28	237.609,28
11	5	FUNDO PREVIDENCIARIO DO MUNICIPIO DE LIMOEIRO-LIMOPREV	02/01/2017	39.592,04	0,00	0,00	0,00	39.592,04	0,00	0,00	0,00	0,00	0,00	39.592,04	39.592,04
12	6	FUNDO PREVIDENCIARIO DO MUNICIPIO DE LIMOEIRO-LIMOPREV	02/01/2017	198.017,24	0,00	0,00	0,00	198.017,24	0,00	0,00	0,00	0,00	0,00	198.017,24	198.017,24
20.600				57.374,08	0,00	4.296,46	0,00	53.077,62	0,00	0,00	0,00	0,00	0,00	57.374,08	53.077,62
12		<b>Educação</b>		57.374,08	0,00	4.296,46	0,00	53.077,62	0,00	0,00	0,00	0,00	0,00	57.374,08	53.077,62
361		<b>Ensino Fundamental</b>		57.374,08	0,00	4.296,46	0,00	53.077,62	0,00	0,00	0,00	0,00	0,00	57.374,08	53.077,62
188				57.374,08	0,00	4.296,46	0,00	53.077,62	0,00	0,00	0,00	0,00	0,00	57.374,08	53.077,62
2234				57.374,08	0,00	4.296,46	0,00	53.077,62	0,00	0,00	0,00	0,00	0,00	57.374,08	53.077,62
3191.13		<b>Contribuições Patronais (19)(I)</b>		57.374,08	0,00	4.296,46	0,00	53.077,62	0,00	0,00	0,00	0,00	0,00	57.374,08	53.077,62
		<b>5-Recursos Próprios - (Ordinário, não vinculado)</b>		57.374,08	0,00	4.296,46	0,00	53.077,62	0,00	0,00	0,00	0,00	0,00	57.374,08	53.077,62
	2.1.1.4.2.01.00	<b>CONTRIBUIÇÃO A REGIME PRÓPRIO DE PREVIDÊNCIA (RPPS)</b>		57.374,08	0,00	4.296,46	0,00	53.077,62	0,00	0,00	0,00	0,00	0,00	57.374,08	53.077,62

Documento Assinado Digitalmente por: JOSE CRISTOVAM DA SILVA FILHO, JOAO LUIS FERREIRA FILHO  
 Acesse em: http://etodoc.pe.gov.br/ppv/validaDoc.aspx?CodigoDoc=seam/CodigoDoc=0088-3678-4ad1-b83-969069d05b2

**Prefeitura Municipal de Limoeiro**  
 Secretaria Municipal de Fazenda  
 Departamento de Contabilidade  
 Relatório Geral de Restos a Pagar detalhando Processados e Não Processados

Código	Nº do Empenho	Favorecido	Data	Valores Processados					Valores Não Processados					Total	
				Inscritos / Saldo Inicial do Período	Cancelados	Pagos	Anulados	Saldo a Pagar	Inscritos / Saldo Inicial do Período	Cancelados	Pagos	Anulados	Saldo a Pagar	Inscritos	Saldo a Pagar
10		<b>FUNDO PREVIDENCIARIO DO MUNICIPIO DE LIMOEIRO-LIMOPREV</b>		4.252.499,40	0,00	20.637,13	0,00	4.231.862,27	0,00	0,00	0,00	0,00	0,00	4.252.499,40	4.231.862,27
1		<b>Prefeitura Municipal de Limoeiro</b>		4.252.499,40	0,00	20.637,13	0,00	4.231.862,27	0,00	0,00	0,00	0,00	0,00	4.252.499,40	4.231.862,27
		<b>Exercício de 2017</b>		1.137.646,80	0,00	20.637,13	0,00	1.117.009,67	0,00	0,00	0,00	0,00	0,00	1.137.646,80	1.117.009,67
		<b>20.600</b>		57.374,08	0,00	4.296,46	0,00	53.077,62	0,00	0,00	0,00	0,00	0,00	57.374,08	53.077,62
	12	<b>Educação</b>		57.374,08	0,00	4.296,46	0,00	53.077,62	0,00	0,00	0,00	0,00	0,00	57.374,08	53.077,62
	361	<b>Ensino Fundamental</b>		57.374,08	0,00	4.296,46	0,00	53.077,62	0,00	0,00	0,00	0,00	0,00	57.374,08	53.077,62
	188			57.374,08	0,00	4.296,46	0,00	53.077,62	0,00	0,00	0,00	0,00	0,00	57.374,08	53.077,62
	2234			57.374,08	0,00	4.296,46	0,00	53.077,62	0,00	0,00	0,00	0,00	0,00	57.374,08	53.077,62
	3191.13	<b>Contribuições Patronais (19)(I)</b>		57.374,08	0,00	4.296,46	0,00	53.077,62	0,00	0,00	0,00	0,00	0,00	57.374,08	53.077,62
		<b>5-Recursos Próprios - (Ordinário, não vinculado)</b>		57.374,08	0,00	4.296,46	0,00	53.077,62	0,00	0,00	0,00	0,00	0,00	57.374,08	53.077,62
	2.1.1.4.2.01.00	<b>CONTRIBUIÇÃO A REGIME PRÓPRIO DE PREVIDÊNCIA (RPPS)</b>		57.374,08	0,00	4.296,46	0,00	53.077,62	0,00	0,00	0,00	0,00	0,00	57.374,08	53.077,62
		<b>99 - SEM APLICAÇÃO</b>		57.374,08	0,00	4.296,46	0,00	53.077,62	0,00	0,00	0,00	0,00	0,00	57.374,08	53.077,62
38	123	FUNDO PREVIDENCIARIO DO MUNICIPIO DE 20/01/2017 LIMOEIRO-LIMOPREV		5.795,77	0,00	0,00	0,00	5.795,77	0,00	0,00	0,00	0,00	0,00	5.795,77	5.795,77
39	124	FUNDO PREVIDENCIARIO DO MUNICIPIO DE 20/01/2017 LIMOEIRO-LIMOPREV		38.199,83	0,00	4.296,46	0,00	33.903,37	0,00	0,00	0,00	0,00	0,00	38.199,83	33.903,37
454	1710	FUNDO PREVIDENCIARIO DO MUNICIPIO DE 29/12/2017 LIMOEIRO-LIMOPREV		6.625,94	0,00	0,00	0,00	6.625,94	0,00	0,00	0,00	0,00	0,00	6.625,94	6.625,94
477	1734	FUNDO PREVIDENCIARIO DO MUNICIPIO DE 29/12/2017 LIMOEIRO-LIMOPREV		6.752,54	0,00	0,00	0,00	6.752,54	0,00	0,00	0,00	0,00	0,00	6.752,54	6.752,54
		<b>21.200</b>		759.983,89	0,00	5.580,33	0,00	754.403,56	0,00	0,00	0,00	0,00	0,00	759.983,89	754.403,56
	12	<b>Educação</b>		759.983,89	0,00	5.580,33	0,00	754.403,56	0,00	0,00	0,00	0,00	0,00	759.983,89	754.403,56
	361	<b>Ensino Fundamental</b>		759.983,89	0,00	5.580,33	0,00	754.403,56	0,00	0,00	0,00	0,00	0,00	759.983,89	754.403,56
	188			759.983,89	0,00	5.580,33	0,00	754.403,56	0,00	0,00	0,00	0,00	0,00	759.983,89	754.403,56
	2269			759.983,89	0,00	5.580,33	0,00	754.403,56	0,00	0,00	0,00	0,00	0,00	759.983,89	754.403,56
	3191.13	<b>Contribuições Patronais (19)(I)</b>		711.485,44	0,00	0,00	0,00	711.485,44	0,00	0,00	0,00	0,00	0,00	711.485,44	711.485,44
		<b>5-Recursos Próprios - (Ordinário, não vinculado)</b>		711.485,44	0,00	0,00	0,00	711.485,44	0,00	0,00	0,00	0,00	0,00	711.485,44	711.485,44

Documento Assinado Digitalmente por: JOSE CRISTOVAM DA SILVA FILHO, JOAO LUIS FERREIRA FILHO  
 Acesse em <http://eteclog.pe.gov.br/app/validarDocumento.aspx?Codigo=documento:808088-3178441-1883-964969b5b2>

**Prefeitura Municipal de Limoeiro**  
 Secretaria Municipal de Fazenda  
 Departamento de Contabilidade  
 Relatório Geral de Restos a Pagar detalhando Processados e Não Processados

Código	Nº do Empenho	Favorecido	Data	Valores Processados					Valores Não Processados					Total	
				Inscritos / Saldo Inicial do Período	Cancelados	Pagos	Anulados	Saldo a Pagar	Inscritos / Saldo Inicial do Período	Cancelados	Pagos	Anulados	Saldo a Pagar	Inscritos	Saldo a Pagar
10		<b>FUNDO PREVIDENCIARIO DO MUNICIPIO DE LIMOEIRO-LIMOPREV</b>		4.252.499,40	0,00	20.637,13	0,00	4.231.862,27	0,00	0,00	0,00	0,00	0,00	4.252.499,40	4.231.862,27
1		<b>Prefeitura Municipal de Limoeiro</b>		4.252.499,40	0,00	20.637,13	0,00	4.231.862,27	0,00	0,00	0,00	0,00	0,00	4.252.499,40	4.231.862,27
		<b>Exercício de 2017</b>		1.137.646,80	0,00	20.637,13	0,00	1.117.009,67	0,00	0,00	0,00	0,00	0,00	1.137.646,80	1.117.009,67
		<b>21.200</b>		759.983,89	0,00	5.580,33	0,00	754.403,56	0,00	0,00	0,00	0,00	0,00	759.983,89	754.403,56
	12	<b>Educação</b>		759.983,89	0,00	5.580,33	0,00	754.403,56	0,00	0,00	0,00	0,00	0,00	759.983,89	754.403,56
	361	<b>Ensino Fundamental</b>		759.983,89	0,00	5.580,33	0,00	754.403,56	0,00	0,00	0,00	0,00	0,00	759.983,89	754.403,56
	188			759.983,89	0,00	5.580,33	0,00	754.403,56	0,00	0,00	0,00	0,00	0,00	759.983,89	754.403,56
	2269			759.983,89	0,00	5.580,33	0,00	754.403,56	0,00	0,00	0,00	0,00	0,00	759.983,89	754.403,56
	3191.13	<b>Contribuições Patronais (19)(I)</b>		711.485,44	0,00	0,00	0,00	711.485,44	0,00	0,00	0,00	0,00	0,00	711.485,44	711.485,44
				711.485,44	0,00	0,00	0,00	711.485,44	0,00	0,00	0,00	0,00	0,00	711.485,44	711.485,44
				711.485,44	0,00	0,00	0,00	711.485,44	0,00	0,00	0,00	0,00	0,00	711.485,44	711.485,44
	2.1.1.4.2.01.00	<b>CONTRIBUIÇÃO A REGIME PRÓPRIO DE PREVIDÊNCIA (RPPS)</b>		711.485,44	0,00	0,00	0,00	711.485,44	0,00	0,00	0,00	0,00	0,00	711.485,44	711.485,44
		<b>99 - SEM APLICAÇÃO</b>		711.485,44	0,00	0,00	0,00	711.485,44	0,00	0,00	0,00	0,00	0,00	711.485,44	711.485,44
36	120	FUNDO PREVIDENCIARIO DO MUNICIPIO DE 20/01/2017 LIMOEIRO-LIMOPREV		452.582,11	0,00	0,00	0,00	452.582,11	0,00	0,00	0,00	0,00	0,00	452.582,11	452.582,11
451	1705	FUNDO PREVIDENCIARIO DO MUNICIPIO DE 29/12/2017 LIMOEIRO-LIMOPREV		83.179,73	0,00	0,00	0,00	83.179,73	0,00	0,00	0,00	0,00	0,00	83.179,73	83.179,73
458	1715	FUNDO PREVIDENCIARIO DO MUNICIPIO DE 29/12/2017 LIMOEIRO-LIMOPREV		83.730,38	0,00	0,00	0,00	83.730,38	0,00	0,00	0,00	0,00	0,00	83.730,38	83.730,38
459	1716	FUNDO PREVIDENCIARIO DO MUNICIPIO DE 29/12/2017 LIMOEIRO-LIMOPREV		91.993,22	0,00	0,00	0,00	91.993,22	0,00	0,00	0,00	0,00	0,00	91.993,22	91.993,22
	2270			48.498,45	0,00	5.580,33	0,00	42.918,12	0,00	0,00	0,00	0,00	0,00	48.498,45	42.918,12
	3191.13	<b>Contribuições Patronais (19)(I)</b>		48.498,45	0,00	5.580,33	0,00	42.918,12	0,00	0,00	0,00	0,00	0,00	48.498,45	42.918,12
				48.498,45	0,00	5.580,33	0,00	42.918,12	0,00	0,00	0,00	0,00	0,00	48.498,45	42.918,12
		<b>5-Recursos Próprios - (Ordinário, não vinculado)</b>		48.498,45	0,00	5.580,33	0,00	42.918,12	0,00	0,00	0,00	0,00	0,00	48.498,45	42.918,12
				48.498,45	0,00	5.580,33	0,00	42.918,12	0,00	0,00	0,00	0,00	0,00	48.498,45	42.918,12
	2.1.1.4.2.01.00	<b>CONTRIBUIÇÃO A REGIME PRÓPRIO DE PREVIDÊNCIA (RPPS)</b>		48.498,45	0,00	5.580,33	0,00	42.918,12	0,00	0,00	0,00	0,00	0,00	48.498,45	42.918,12

Documento Assinado Digitalmente por: JOSE CRISTOVAM DA SILVA FILHO, JOAO LUIS FERREIRA FILHO  
 Acesse em: http://etodoc.pe.gov.br/gpp/validarDocumento.aspx?CodigoDocumento=409088930784ad1-b8a3-96a869b65b2

**Prefeitura Municipal de Limoeiro**  
 Secretaria Municipal de Fazenda  
 Departamento de Contabilidade  
 Relatório Geral de Restos a Pagar detalhando Processados e Não Processados

Código	Nº do Empenho	Favorecido	Data	Valores Processados					Valores Não Processados					Total		
				Inscritos / Saldo Inicial do Período	Cancelados	Pagos	Anulados	Saldo a Pagar	Inscritos / Saldo Inicial do Período	Cancelados	Pagos	Anulados	Saldo a Pagar	Inscritos	Saldo a Pagar	
384		<b>FURP - FUNDAÇÃO PARA O REMÉDIO POPULAR</b>														
	3	Fundo Municipal de Saúde de Limoeiro		24.285,00	0,00	24.285,00	0,00	0,00	0,00	0,00	0,00	0,00	0,00	0,00	24.285,00	0,00
		Exercício de 2017		24.285,00	0,00	24.285,00	0,00	0,00	0,00	0,00	0,00	0,00	0,00	0,00	24.285,00	0,00
		21.300		24.285,00	0,00	24.285,00	0,00	0,00	0,00	0,00	0,00	0,00	0,00	0,00	24.285,00	0,00
	10	Saúde		24.285,00	0,00	24.285,00	0,00	0,00	0,00	0,00	0,00	0,00	0,00	0,00	24.285,00	0,00
		301 Atensão Básica		24.285,00	0,00	24.285,00	0,00	0,00	0,00	0,00	0,00	0,00	0,00	0,00	24.285,00	0,00
		2278		24.285,00	0,00	24.285,00	0,00	0,00	0,00	0,00	0,00	0,00	0,00	0,00	24.285,00	0,00
		3390.30 Material de Consumo		24.285,00	0,00	24.285,00	0,00	0,00	0,00	0,00	0,00	0,00	0,00	0,00	24.285,00	0,00
		5-Recursos Próprios - (Ordinário, não vinculado)		24.285,00	0,00	24.285,00	0,00	0,00	0,00	0,00	0,00	0,00	0,00	0,00	24.285,00	0,00
		2.1.3.1.1.01.01 FORNECEDORES A CURTO PRAZO DO EXERCÍCIO		24.285,00	0,00	24.285,00	0,00	0,00	0,00	0,00	0,00	0,00	0,00	0,00	24.285,00	0,00
		99 - SEM APLICAÇÃO		24.285,00	0,00	24.285,00	0,00	0,00	0,00	0,00	0,00	0,00	0,00	0,00	24.285,00	0,00
251	1448	FURP - FUNDAÇÃO PARA O REMÉDIO POPULAR	15/12/2017	24.285,00	0,00	24.285,00	0,00	0,00	0,00	0,00	0,00	0,00	0,00	0,00	24.285,00	0,00
87		<b>GENEILTON SILVA SANTANA</b>														
	3	Fundo Municipal de Saúde de Limoeiro		850,00	0,00	850,00	0,00	0,00	0,00	0,00	0,00	0,00	0,00	0,00	850,00	0,00
		Exercício de 2017		850,00	0,00	850,00	0,00	0,00	0,00	0,00	0,00	0,00	0,00	0,00	850,00	0,00
		21.300		850,00	0,00	850,00	0,00	0,00	0,00	0,00	0,00	0,00	0,00	0,00	850,00	0,00
	10	Saúde		850,00	0,00	850,00	0,00	0,00	0,00	0,00	0,00	0,00	0,00	0,00	850,00	0,00
		301 Atensão Básica		850,00	0,00	850,00	0,00	0,00	0,00	0,00	0,00	0,00	0,00	0,00	850,00	0,00
		21		850,00	0,00	850,00	0,00	0,00	0,00	0,00	0,00	0,00	0,00	0,00	850,00	0,00
		2275		850,00	0,00	850,00	0,00	0,00	0,00	0,00	0,00	0,00	0,00	0,00	850,00	0,00
		3390.14 Diárias - Civil		850,00	0,00	850,00	0,00	0,00	0,00	0,00	0,00	0,00	0,00	0,00	850,00	0,00

Documento Assinado Digitalmente por: JOSE CRISTOVAM DA SILVA FILHO, JOAO LUIS FERREIRA FILHO  
 Acesse em: [http://eteclog.pe.gov.br/gg/va/val/val/Doc:sgm/Código:do\\_documento:809088e-3b78-4a41-b8a3-06a9069b0512](http://eteclog.pe.gov.br/gg/va/val/val/Doc:sgm/Código:do_documento:809088e-3b78-4a41-b8a3-06a9069b0512)

# Prefeitura Municipal de Limoeiro

Secretaria Municipal de Fazenda

Departamento de Contabilidade

## Relatório Geral de Restos a Pagar detalhando Processados e Não Processados

Código	Nº do Empenho	Favorecido	Data	Valores Processados					Valores Não Processados					Total			
				Inscritos / Saldo Inicial do Período	Cancelados	Pagos	Anulados	Saldo a Pagar	Inscritos / Saldo Inicial do Período	Cancelados	Pagos	Anulados	Saldo a Pagar	Inscritos	Saldo a Pagar		
238		<b>GENILSON JOSÉ OLIVEIRA - ME</b>															
	1	<b>Prefeitura Municipal de Limoeiro</b>															
		<b>Exercício de 2017</b>															
		<b>20.200</b>															
	4	<b>Administração</b>															
		<b>122 Administração Geral</b>															
		<b>21</b>															
		<b>2208</b>															
		<b>3390.30 Material de Consumo</b>															
		<b>5-Recursos Próprios - (Ordinário, não vinculado)</b>															
		<b>2.1.3.1.1.01.02 FORNECEDORES A CURTO PRAZO DO EXERCÍCIO</b>															
		<b>99 - SEM APLICAÇÃO</b>															
116	554	GENILSON JOSÉ OLIVEIRA - ME	13/04/2017	31.857,00	0,00	28.857,00	0,00	3.000,00	0,00	0,00	0,00	0,00	0,00	0,00	31.857,00	3.000,00	
		<b>3390.39 Outros Serviços de Terceiros - Pessoa Jurídica</b>															
		<b>5-Recursos Próprios - (Ordinário, não vinculado)</b>															
		<b>2.1.3.1.1.01.02 FORNECEDORES A CURTO PRAZO DO EXERCÍCIO</b>															
		<b>99 - SEM APLICAÇÃO</b>															
412	1643	GENILSON JOSÉ OLIVEIRA - ME	26/12/2017	5.000,00	0,00	0,00	0,00	5.000,00	0,00	0,00	0,00	0,00	0,00	0,00	5.000,00	0,00	
		<b>20.600</b>															
		<b>12 Educação</b>															
		<b>361 Ensino Fundamental</b>															
		<b>188</b>															
		<b>20.454,00</b>															
		<b>20.454,00</b>															
		<b>20.454,00</b>															
		<b>20.454,00</b>															

Documento Assinado Digitalmente por: JOSE CRISTOVAM DA SILVA FILHO, JOAO LUIS FERREIRA FILHO  
 Acesse em: <http://etools.pe.gov.br/gp/va/validaDoc.aspx?CodigoDoDocumento:839088e-3f78-4ad1-b83-964969b65b2>

# Prefeitura Municipal de Limoeiro

Secretaria Municipal de Fazenda

Departamento de Contabilidade

## Relatório Geral de Restos a Pagar detalhando Processados e Não Processados

Código	Nº do Empenho	Favorecido	Data	Valores Processados					Valores Não Processados					Total			
				Inscritos / Saldo Inicial do Período	Cancelados	Pagos	Anulados	Saldo a Pagar	Inscritos / Saldo Inicial do Período	Cancelados	Pagos	Anulados	Saldo a Pagar	Inscritos	Saldo a Pagar		
238		<b>GENILSON JOSÉ OLIVEIRA - ME</b>															
	<b>1</b>	<b>Prefeitura Municipal de Limoeiro</b>															
		<b>Exercício de 2017</b>															
		<b>20.600</b>															
	<b>12</b>	<b>Educação</b>															
	<b>361</b>	<b>Ensino Fundamental</b>															
	<b>188</b>																
	<b>2234</b>																
	<b>3390.30</b>	<b>Material de Consumo</b>															
		<b>5-Recursos Próprios - (Ordinário, não vinculado)</b>															
		<b>2.1.3.1.1.01.02 FORNECEDORES A CURTO PRAZO DO EXERCÍCIO</b>															
		<b>99 - SEM APLICAÇÃO</b>															
107	480	GENILSON JOSÉ OLIVEIRA - ME	03/03/2017	20.454,00	0,00	20.454,00	0,00	0,00	0,00	0,00	0,00	0,00	0,00	20.454,00	0,00	20.454,00	
	<b>21.100</b>																
	<b>15</b>	<b>Urbanismo</b>															
	<b>451</b>	<b>Infra-Estrutura Urbana</b>															
	<b>323</b>																
	<b>2265</b>																
	<b>3390.30</b>	<b>Material de Consumo</b>															
		<b>5-Recursos Próprios - (Ordinário, não vinculado)</b>															
		<b>2.1.3.1.1.01.02 FORNECEDORES A CURTO PRAZO DO EXERCÍCIO</b>															

Documento Assinado Digitalmente por: JOSE CRISTOVAM DA SILVA FILHO, JOAO LUIS FERREIRA FILHO  
 Acesse em: <http://etools.pe.gov.br/gpp/validarDocumento.aspx?CodigoDocumento=839088e-3678-4d11-b93-96c069-465b2>

**Prefeitura Municipal de Limoeiro**  
 Secretaria Municipal de Fazenda  
 Departamento de Contabilidade  
 Relatório Geral de Restos a Pagar detalhando Processados e Não Processados

Código	Nº do Empenho	Favorecido	Data	Valores Processados					Valores Não Processados					Total		
				Inscritos / Saldo Inicial do Período	Cancelados	Pagos	Anulados	Saldo a Pagar	Inscritos / Saldo Inicial do Período	Cancelados	Pagos	Anulados	Saldo a Pagar	Inscritos	Saldo a Pagar	
238		<b>GENILSON JOSÉ OLIVEIRA - ME</b>														
	1	<b>Prefeitura Municipal de Limoeiro</b>														
		<b>Exercício de 2017</b>														
		<b>21.100</b>														
	15	<b>Urbanismo</b>														
		<b>451 Infra-Estrutura Urbana</b>														
		<b>323</b>														
		<b>2265</b>														
		<b>3390.30 Material de Consumo</b>														
		<b>5-Recursos Próprios - (Ordinário, não vinculado)</b>														
		<b>2.1.3.1.1.01.02 FORNECEDORES A CURTO PRAZO DO EXERCÍCIO</b>														
		<b>99 - SEM APLICAÇÃO</b>														
106	479	GENILSON JOSÉ OLIVEIRA - ME	03/03/2017	3.615,00	0,00	0,00	0,00	3.615,00	0,00	0,00	0,00	0,00	0,00	3.615,00	3.615,00	
210		<b>GENILSON JOSÉ DE OLIVEIRA</b>														
	3	<b>Fundo Municipal de Saúde de Limoeiro</b>														
		<b>Exercício de 2017</b>														
		<b>21.300</b>														
	10	<b>Saúde</b>														
		<b>301 Atenção Básica</b>														
		<b>428</b>														
		<b>2279</b>														
		<b>3390.30 Material de Consumo</b>														

Documento Assinado Digitalmente por: JOSE CRISTOVAM DA SILVA FILHO, JOAO LUIS FERREIRA FILHO  
 Acesse em: <http://etools.pe.gov.br/validarDocumento.asp?CodigoDocumento=8390888e-3678-4ad1-b803-06a969b05b2>

# Prefeitura Municipal de Limoeiro

Secretaria Municipal de Fazenda

Departamento de Contabilidade

## Relatório Geral de Restos a Pagar detalhando Processados e Não Processados

Código	Nº do Empenho	Favorecido	Data	Valores Processados					Valores Não Processados					Total			
				Inscritos / Saldo Inicial do Período	Cancelados	Pagos	Anulados	Saldo a Pagar	Inscritos / Saldo Inicial do Período	Cancelados	Pagos	Anulados	Saldo a Pagar	Inscritos	Saldo a Pagar		
210		<b>GENILSON JOSÉ DE OLIVEIRA</b>															
	3	Fundo Municipal de Saúde de Limoeiro		78.880,00	0,00	50.795,00	0,00	28.085,00	0,00	0,00	0,00	0,00	0,00	0,00	78.880,00	28.085,00	
		Exercício de 2017		78.880,00	0,00	50.795,00	0,00	28.085,00	0,00	0,00	0,00	0,00	0,00	0,00	78.880,00	28.085,00	
		21.300		78.880,00	0,00	50.795,00	0,00	28.085,00	0,00	0,00	0,00	0,00	0,00	0,00	78.880,00	28.085,00	
	10	Saúde		78.880,00	0,00	50.795,00	0,00	28.085,00	0,00	0,00	0,00	0,00	0,00	0,00	78.880,00	28.085,00	
	301	Atenção Básica		78.880,00	0,00	50.795,00	0,00	28.085,00	0,00	0,00	0,00	0,00	0,00	0,00	78.880,00	28.085,00	
	428			74.385,00	0,00	46.300,00	0,00	28.085,00	0,00	0,00	0,00	0,00	0,00	0,00	74.385,00	28.085,00	
	2279			74.385,00	0,00	46.300,00	0,00	28.085,00	0,00	0,00	0,00	0,00	0,00	0,00	74.385,00	28.085,00	
	3390.30	Material de Consumo		74.385,00	0,00	46.300,00	0,00	28.085,00	0,00	0,00	0,00	0,00	0,00	0,00	74.385,00	28.085,00	
		5-Recursos Próprios - (Ordinário, não vinculado)		74.385,00	0,00	46.300,00	0,00	28.085,00	0,00	0,00	0,00	0,00	0,00	0,00	74.385,00	28.085,00	
		2.1.3.1.1.01.02 FORNECEDORES A CURTO PRAZO DO EXERCÍCIO		74.385,00	0,00	46.300,00	0,00	28.085,00	0,00	0,00	0,00	0,00	0,00	0,00	74.385,00	28.085,00	
		<b>99 - SEM APLICAÇÃO</b>		74.385,00	0,00	46.300,00	0,00	28.085,00	0,00	0,00	0,00	0,00	0,00	0,00	74.385,00	28.085,00	
5	1315	GENILSON JOSÉ DE OLIVEIRA	09/11/2017	74.385,00	0,00	46.300,00	0,00	28.085,00	0,00	0,00	0,00	0,00	0,00	0,00	74.385,00	28.085,00	
	302	Assistência Hospitalar e Ambulatorial															
	428			4.495,00	0,00	4.495,00	0,00	0,00	0,00	0,00	0,00	0,00	0,00	0,00	4.495,00	0,00	
	2284			4.495,00	0,00	4.495,00	0,00	0,00	0,00	0,00	0,00	0,00	0,00	0,00	4.495,00	0,00	
	3390.30	Material de Consumo		4.495,00	0,00	4.495,00	0,00	0,00	0,00	0,00	0,00	0,00	0,00	0,00	4.495,00	0,00	
		5-Recursos Próprios - (Ordinário, não vinculado)		4.495,00	0,00	4.495,00	0,00	0,00	0,00	0,00	0,00	0,00	0,00	0,00	4.495,00	0,00	
		2.1.3.1.1.01.02 FORNECEDORES A CURTO PRAZO DO EXERCÍCIO		4.495,00	0,00	4.495,00	0,00	0,00	0,00	0,00	0,00	0,00	0,00	0,00	4.495,00	0,00	
		<b>99 - SEM APLICAÇÃO</b>		4.495,00	0,00	4.495,00	0,00	0,00	0,00	0,00	0,00	0,00	0,00	0,00	4.495,00	0,00	
220	1396	GENILSON JOSÉ DE OLIVEIRA	15/12/2017	4.495,00	0,00	4.495,00	0,00	0,00	0,00	0,00	0,00	0,00	0,00	0,00	4.495,00	0,00	

Documento Assinado Digitalmente por: JOSE CRISTOVAM DA SILVA FILHO, JOAO LUIS FERREIRA FILHO  
 Acesse em: http://etools.pe.gov.br/portal/validarDocumento.aspx?CodigoDocumento=819088e-3b78-4ad1-9803-95a9a69b6512

# Prefeitura Municipal de Limoeiro

Secretaria Municipal de Fazenda

Departamento de Contabilidade

## Relatório Geral de Restos a Pagar detalhando Processados e Não Processados

Código	Nº do Empenho	Favorecido	Data	Valores Processados					Valores Não Processados					Total		
				Inscritos / Saldo Inicial do Período	Cancelados	Pagos	Anulados	Saldo a Pagar	Inscritos / Saldo Inicial do Período	Cancelados	Pagos	Anulados	Saldo a Pagar	Inscritos	Saldo a Pagar	
155		<b>GENILSON JOSÉ OLIVEIRA</b>														
	4	Fundo Municipal de Assistência Social de Limoeiro		7.960,00	0,00	7.960,00	0,00	0,00	0,00	0,00	0,00	0,00	0,00	0,00	7.960,00	0,00
		Exercício de 2017		7.960,00	0,00	7.960,00	0,00	0,00	0,00	0,00	0,00	0,00	0,00	0,00	7.960,00	0,00
		21.400		7.960,00	0,00	7.960,00	0,00	0,00	0,00	0,00	0,00	0,00	0,00	0,00	7.960,00	0,00
	8	Assistência Social		7.960,00	0,00	7.960,00	0,00	0,00	0,00	0,00	0,00	0,00	0,00	0,00	7.960,00	0,00
	122	Administração Geral		7.960,00	0,00	7.960,00	0,00	0,00	0,00	0,00	0,00	0,00	0,00	0,00	7.960,00	0,00
	21			1.360,00	0,00	1.360,00	0,00	0,00	0,00	0,00	0,00	0,00	0,00	0,00	1.360,00	0,00
	2291			1.360,00	0,00	1.360,00	0,00	0,00	0,00	0,00	0,00	0,00	0,00	0,00	1.360,00	0,00
		3390.30 Material de Consumo		1.360,00	0,00	1.360,00	0,00	0,00	0,00	0,00	0,00	0,00	0,00	0,00	1.360,00	0,00
		8-Recursos Transferidos pelo FNAS		1.360,00	0,00	1.360,00	0,00	0,00	0,00	0,00	0,00	0,00	0,00	0,00	1.360,00	0,00
		2.1.3.1.1.01.01 FORNECEDORES A CURTO PRAZO DO EXERCÍCIO		1.360,00	0,00	1.360,00	0,00	0,00	0,00	0,00	0,00	0,00	0,00	0,00	1.360,00	0,00
		99 - SEM APLICAÇÃO		1.360,00	0,00	1.360,00	0,00	0,00	0,00	0,00	0,00	0,00	0,00	0,00	1.360,00	0,00
110	490	GENILSON JOSÉ OLIVEIRA	19/12/2017	1.360,00	0,00	1.360,00	0,00	0,00	0,00	0,00	0,00	0,00	0,00	0,00	1.360,00	0,00
				1.360,00	0,00	1.360,00	0,00	0,00	0,00	0,00	0,00	0,00	0,00	0,00	1.360,00	0,00
	244	Assistência Comunitária														
	486			6.600,00	0,00	6.600,00	0,00	0,00	0,00	0,00	0,00	0,00	0,00	0,00	6.600,00	0,00
		2297		6.600,00	0,00	6.600,00	0,00	0,00	0,00	0,00	0,00	0,00	0,00	0,00	6.600,00	0,00
		3390.30 Material de Consumo		4.500,00	0,00	4.500,00	0,00	0,00	0,00	0,00	0,00	0,00	0,00	0,00	4.500,00	0,00
		8-Recursos Transferidos pelo FNAS		4.500,00	0,00	4.500,00	0,00	0,00	0,00	0,00	0,00	0,00	0,00	0,00	4.500,00	0,00
		2.1.3.1.1.01.01 FORNECEDORES A CURTO PRAZO DO EXERCÍCIO		4.500,00	0,00	4.500,00	0,00	0,00	0,00	0,00	0,00	0,00	0,00	0,00	4.500,00	0,00
		99 - SEM APLICAÇÃO		4.500,00	0,00	4.500,00	0,00	0,00	0,00	0,00	0,00	0,00	0,00	0,00	4.500,00	0,00
125	511	GENILSON JOSÉ OLIVEIRA	26/12/2017	4.500,00	0,00	4.500,00	0,00	0,00	0,00	0,00	0,00	0,00	0,00	0,00	4.500,00	0,00
				4.500,00	0,00	4.500,00	0,00	0,00	0,00	0,00	0,00	0,00	0,00	0,00	4.500,00	0,00
	2298															
				1.400,00	0,00	1.400,00	0,00	0,00	0,00	0,00	0,00	0,00	0,00	0,00	1.400,00	0,00

Documento Assinado Digitalmente por: JOSE CRISTOVAM DA SILVA FILHO, JOAO LUIS FERREIRA FILHO  
 Acesse em: <http://etools.pe.gov.br/gp/validarDocumento.aspx?CodigoDocumento=819088e-3b784ad1-4803-96a969-b6512>

# Prefeitura Municipal de Limoeiro

Secretaria Municipal de Fazenda

Departamento de Contabilidade

## Relatório Geral de Restos a Pagar detalhando Processados e Não Processados

Código	Nº do Empenho	Favorecido	Data	Valores Processados					Valores Não Processados					Total		
				Inscritos / Saldo Inicial do Período	Cancelados	Pagos	Anulados	Saldo a Pagar	Inscritos / Saldo Inicial do Período	Cancelados	Pagos	Anulados	Saldo a Pagar	Inscritos	Saldo a Pagar	
155		<b>GENILSON JOSÉ OLIVEIRA</b>														
	4	<b>Fundo Municipal de Assistência Social de Limoeiro</b>														
		<b>Exercício de 2017</b>														
		<b>21.400</b>														
	8	Assistência Social														
	244	Assistência Comunitária														
	486															
	2298															
		<b>3390.30 Material de Consumo</b>														
		<b>8-Recursos Transferidos pelo FNAS</b>														
		2.1.3.1.1.01.01 FORNECEDORES A CURTO PRAZO DO EXERCÍCIO														
		<b>99 - SEM APLICAÇÃO</b>														
111	491	GENILSON JOSÉ OLIVEIRA	19/12/2017	1.400,00	0,00	1.400,00	0,00	0,00	0,00	0,00	0,00	0,00	0,00	1.400,00	0,00	
		<b>2300</b>														
		<b>3390.30 Material de Consumo</b>														
		<b>8-Recursos Transferidos pelo FNAS</b>														
		2.1.3.1.1.01.01 FORNECEDORES A CURTO PRAZO DO EXERCÍCIO														
		<b>99 - SEM APLICAÇÃO</b>														
109	489	GENILSON JOSÉ OLIVEIRA	18/12/2017	700,00	0,00	700,00	0,00	0,00	0,00	0,00	0,00	0,00	0,00	700,00	0,00	
		<b>176 GENIVAL APOLONIO GOMES DA SILVA</b>														
		<b>6.000,00</b>														
	1	<b>Prefeitura Municipal de Limoeiro</b>														
		<b>6.000,00</b>														
		<b>Exercício de 2017</b>														
		<b>6.000,00</b>														

Documento Assinado Digitalmente por: JOSE CRISTOVAM DA SILVA FILHO, JOAO LUIS FERREIRA FILHO  
 Acesse em: <http://etools.pe.gov.br/gp/validarDocumento.aspx?CodigoDocumento=8309088e-3b78-4ad1-b803-06a9e9cb5b2>

**Prefeitura Municipal de Limoeiro**  
 Secretaria Municipal de Fazenda  
 Departamento de Contabilidade  
 Relatório Geral de Restos a Pagar detalhando Processados e Não Processados

Código	Nº do Empenho	Favorecido	Data	Valores Processados					Valores Não Processados					Total	
				Inscritos / Saldo Inicial do Período	Cancelados	Pagos	Anulados	Saldo a Pagar	Inscritos / Saldo Inicial do Período	Cancelados	Pagos	Anulados	Saldo a Pagar	Inscritos	Saldo a Pagar
176		GENIVAL APOLONIO GOMES DA SILVA		6.000,00	0,00	3.000,00	0,00	3.000,00	0,00	0,00	0,00	0,00	0,00	6.000,00	3.000,00
1		Prefeitura Municipal de Limoeiro		6.000,00	0,00	3.000,00	0,00	3.000,00	0,00	0,00	0,00	0,00	0,00	6.000,00	3.000,00
		Exercício de 2017		6.000,00	0,00	3.000,00	0,00	3.000,00	0,00	0,00	0,00	0,00	0,00	6.000,00	3.000,00
		20.900		6.000,00	0,00	3.000,00	0,00	3.000,00	0,00	0,00	0,00	0,00	0,00	6.000,00	3.000,00
	13	Cultura		6.000,00	0,00	3.000,00	0,00	3.000,00	0,00	0,00	0,00	0,00	0,00	6.000,00	3.000,00
	392	Difusão Cultural		6.000,00	0,00	3.000,00	0,00	3.000,00	0,00	0,00	0,00	0,00	0,00	6.000,00	3.000,00
	247			6.000,00	0,00	3.000,00	0,00	3.000,00	0,00	0,00	0,00	0,00	0,00	6.000,00	3.000,00
	2257			6.000,00	0,00	3.000,00	0,00	3.000,00	0,00	0,00	0,00	0,00	0,00	6.000,00	3.000,00
	3390.39	Outros Serviços de Terceiros - Pessoa Jurídica		6.000,00	0,00	3.000,00	0,00	3.000,00	0,00	0,00	0,00	0,00	0,00	6.000,00	3.000,00
	5-Recursos Próprios - (Ordinário, não vinculado)			6.000,00	0,00	3.000,00	0,00	3.000,00	0,00	0,00	0,00	0,00	0,00	6.000,00	3.000,00
	2.1.3.1.1.01.01	FORNECEDORES A CURTO PRAZO DO EXERCÍCIO		6.000,00	0,00	3.000,00	0,00	3.000,00	0,00	0,00	0,00	0,00	0,00	6.000,00	3.000,00
		99 - SEM APLICAÇÃO		3.000,00	0,00	0,00	0,00	3.000,00	0,00	0,00	0,00	0,00	0,00	3.000,00	3.000,00
86	344	GENIVAL APOLONIO GOMES DA SILVA	23/02/2017	3.000,00	0,00	0,00	0,00	3.000,00	0,00	0,00	0,00	0,00	0,00	3.000,00	3.000,00
		2.1.3.1.1.01.02		3.000,00	0,00	3.000,00	0,00	0,00	0,00	0,00	0,00	0,00	0,00	3.000,00	0,00
		99 - SEM APLICAÇÃO		3.000,00	0,00	3.000,00	0,00	0,00	0,00	0,00	0,00	0,00	0,00	3.000,00	0,00
323	1523	GENIVAL APOLONIO GOMES DA SILVA	01/12/2017	3.000,00	0,00	3.000,00	0,00	0,00	0,00	0,00	0,00	0,00	0,00	3.000,00	0,00
1330		GESONI BATISTA BARBOSA		14.112,00	0,00	14.112,00	0,00	0,00	0,00	0,00	0,00	0,00	0,00	14.112,00	0,00
1		Prefeitura Municipal de Limoeiro		14.112,00	0,00	14.112,00	0,00	0,00	0,00	0,00	0,00	0,00	0,00	14.112,00	0,00
		Exercício de 2017		14.112,00	0,00	14.112,00	0,00	0,00	0,00	0,00	0,00	0,00	0,00	14.112,00	0,00
		20.200		14.112,00	0,00	14.112,00	0,00	0,00	0,00	0,00	0,00	0,00	0,00	14.112,00	0,00
	4	Administração		14.112,00	0,00	14.112,00	0,00	0,00	0,00	0,00	0,00	0,00	0,00	14.112,00	0,00
	122	Administração Geral		14.112,00	0,00	14.112,00	0,00	0,00	0,00	0,00	0,00	0,00	0,00	14.112,00	0,00
				14.112,00	0,00	14.112,00	0,00	0,00	0,00	0,00	0,00	0,00	0,00	14.112,00	0,00

Documento Assinado Digitalmente por: JOSE CRISTOVAM DA SILVA FILHO, JOAO LUIS FERREIRA FILHO  
 Acesse em: <http://etools.pe.gov.br/gpp/va/validaDoc.aspx?Codigo=documento:839088e-3078-4ad1-b803-964969e1655b2>

# Prefeitura Municipal de Limoeiro

Secretaria Municipal de Fazenda

Departamento de Contabilidade

## Relatório Geral de Restos a Pagar detalhando Processados e Não Processados

Código	Nº do Empenho	Favorecido	Data	Valores Processados					Valores Não Processados					Total			
				Inscritos / Saldo Inicial do Período	Cancelados	Pagos	Anulados	Saldo a Pagar	Inscritos / Saldo Inicial do Período	Cancelados	Pagos	Anulados	Saldo a Pagar	Inscritos	Saldo a Pagar		
186		<b>GILMAR NASCIMENTO</b>															
	1	<b>Prefeitura Municipal de Limoeiro</b>															
		<b>Exercício de 2017</b>															
		<b>21.000</b>															
	23	<b>Comércio e Serviços</b>															
	691	<b>Promoção Comercial</b>															
	353																
	2264																
	3390.36	<b>Outros Serviços de Terceiros - Pessoa Física</b>															
		<b>5-Recursos Próprios - (Ordinário, não vinculado)</b>															
		2.1.3.1.1.01.01 <b>FORNECEDORES A CURTO PRAZO DO EXERCÍCIO</b>															
		<b>99 - SEM APLICAÇÃO</b>															
231	1264	GILMAR NASCIMENTO	27/09/2017	200,00	0,00	200,00	0,00	0,00	0,00	0,00	0,00	0,00	0,00	200,00	0,00		
				200,00	0,00	200,00	0,00	0,00	0,00	0,00	0,00	0,00	0,00	200,00	0,00		
	<b>21.100</b>																
	15	<b>Urbanismo</b>															
	451	<b>Infra-Estrutura Urbana</b>															
	323																
	2265																
	3390.36	<b>Outros Serviços de Terceiros - Pessoa Física</b>															
		<b>5-Recursos Próprios - (Ordinário, não vinculado)</b>															
		2.1.3.1.1.01.01 <b>FORNECEDORES A CURTO PRAZO DO EXERCÍCIO</b>															
				400,00	0,00	400,00	0,00	0,00	0,00	0,00	0,00	0,00	0,00	400,00	0,00		

Documento Assinado Digitalmente por: JOSE CRISTOVAM DA SILVA FILHO, JOAO LUIS FERREIRA FILHO  
 Acesse em: <http://etce.org.pe.gov.br/gg/va/validaDoc.seam?CodigoDocumento=839088e-3678-4d11-b93-96c0969-65b2>

# Prefeitura Municipal de Limoeiro

Secretaria Municipal de Fazenda

Departamento de Contabilidade

## Relatório Geral de Restos a Pagar detalhando Processados e Não Processados

Código	Nº do Empenho	Favorecido	Data	Valores Processados					Valores Não Processados					Total		
				Inscritos / Saldo Inicial do Período	Cancelados	Pagos	Anulados	Saldo a Pagar	Inscritos / Saldo Inicial do Período	Cancelados	Pagos	Anulados	Saldo a Pagar	Inscritos	Saldo a Pagar	
1315		GILSON JORGE PEREIRA DA SILVA		65,00	0,00	65,00	0,00	0,00	0,00	0,00	0,00	0,00	0,00	0,00	65,00	0,00
1		Prefeitura Municipal de Limoeiro		65,00	0,00	65,00	0,00	0,00	0,00	0,00	0,00	0,00	0,00	0,00	65,00	0,00
		Exercício de 2017		65,00	0,00	65,00	0,00	0,00	0,00	0,00	0,00	0,00	0,00	0,00	65,00	0,00
		20.700		65,00	0,00	65,00	0,00	0,00	0,00	0,00	0,00	0,00	0,00	0,00	65,00	0,00
	4	Administração		65,00	0,00	65,00	0,00	0,00	0,00	0,00	0,00	0,00	0,00	0,00	65,00	0,00
	122	Administração Geral		65,00	0,00	65,00	0,00	0,00	0,00	0,00	0,00	0,00	0,00	0,00	65,00	0,00
	20			65,00	0,00	65,00	0,00	0,00	0,00	0,00	0,00	0,00	0,00	0,00	65,00	0,00
	2250			65,00	0,00	65,00	0,00	0,00	0,00	0,00	0,00	0,00	0,00	0,00	65,00	0,00
	3390.14	Diárias - Civil		65,00	0,00	65,00	0,00	0,00	0,00	0,00	0,00	0,00	0,00	0,00	65,00	0,00
		5-Recursos Próprios - (Ordinário, não vinculado)		65,00	0,00	65,00	0,00	0,00	0,00	0,00	0,00	0,00	0,00	0,00	65,00	0,00
		2.1.8.9.1.02.00 DIÁRIAS A PAGAR		65,00	0,00	65,00	0,00	0,00	0,00	0,00	0,00	0,00	0,00	0,00	65,00	0,00
		99 - SEM APLICAÇÃO		65,00	0,00	65,00	0,00	0,00	0,00	0,00	0,00	0,00	0,00	0,00	65,00	0,00
390	1609	GILSON JORGE PEREIRA DA SILVA	14/12/2017	65,00	0,00	65,00	0,00	0,00	0,00	0,00	0,00	0,00	0,00	0,00	65,00	0,00
1310		GIMERSON FRAGOSO ANICETO		1.320,00	0,00	1.320,00	0,00	0,00	0,00	0,00	0,00	0,00	0,00	0,00	1.320,00	0,00
1		Prefeitura Municipal de Limoeiro		1.320,00	0,00	1.320,00	0,00	0,00	0,00	0,00	0,00	0,00	0,00	0,00	1.320,00	0,00
		Exercício de 2017		1.320,00	0,00	1.320,00	0,00	0,00	0,00	0,00	0,00	0,00	0,00	0,00	1.320,00	0,00
		20.600		1.320,00	0,00	1.320,00	0,00	0,00	0,00	0,00	0,00	0,00	0,00	0,00	1.320,00	0,00
	12	Educação		1.320,00	0,00	1.320,00	0,00	0,00	0,00	0,00	0,00	0,00	0,00	0,00	1.320,00	0,00
	361	Ensino Fundamental		1.320,00	0,00	1.320,00	0,00	0,00	0,00	0,00	0,00	0,00	0,00	0,00	1.320,00	0,00
	188			1.320,00	0,00	1.320,00	0,00	0,00	0,00	0,00	0,00	0,00	0,00	0,00	1.320,00	0,00
	2234			1.320,00	0,00	1.320,00	0,00	0,00	0,00	0,00	0,00	0,00	0,00	0,00	1.320,00	0,00
	3390.14	Diárias - Civil		1.320,00	0,00	1.320,00	0,00	0,00	0,00	0,00	0,00	0,00	0,00	0,00	1.320,00	0,00
				1.320,00	0,00	1.320,00	0,00	0,00	0,00	0,00	0,00	0,00	0,00	0,00	1.320,00	0,00

Documento Assinado Digitalmente por: JOSE CRISTOVAM DA SILVA FILHO, JOAO LUIS FERREIRA FILHO  
 Acesse em: <http://etools.pe.gov.br/gp/validarDocumento.aspx?CodigoDocumento=839088e36784ad1b80306a969465b2>

# Prefeitura Municipal de Limoeiro

Secretaria Municipal de Fazenda

Departamento de Contabilidade

## Relatório Geral de Restos a Pagar detalhando Processados e Não Processados

Código	Nº do Empenho	Favorecido	Data	Valores Processados					Valores Não Processados					Total			
				Inscritos / Saldo Inicial do Período	Cancelados	Pagos	Anulados	Saldo a Pagar	Inscritos / Saldo Inicial do Período	Cancelados	Pagos	Anulados	Saldo a Pagar	Inscritos	Saldo a Pagar		
1310		GIMERSON FRAGOSO ANICETO															
1		Prefeitura Municipal de Limoeiro		1.320,00	0,00	1.320,00	0,00	0,00	0,00	0,00	0,00	0,00	0,00	0,00	1.320,00	0,00	
		Exercício de 2017		1.320,00	0,00	1.320,00	0,00	0,00	0,00	0,00	0,00	0,00	0,00	0,00	1.320,00	0,00	
		20.600		1.320,00	0,00	1.320,00	0,00	0,00	0,00	0,00	0,00	0,00	0,00	0,00	1.320,00	0,00	
	12	Educação		1.320,00	0,00	1.320,00	0,00	0,00	0,00	0,00	0,00	0,00	0,00	0,00	1.320,00	0,00	
	361	Ensino Fundamental		1.320,00	0,00	1.320,00	0,00	0,00	0,00	0,00	0,00	0,00	0,00	0,00	1.320,00	0,00	
	188			1.320,00	0,00	1.320,00	0,00	0,00	0,00	0,00	0,00	0,00	0,00	0,00	1.320,00	0,00	
	2234			1.320,00	0,00	1.320,00	0,00	0,00	0,00	0,00	0,00	0,00	0,00	0,00	1.320,00	0,00	
	3390.14	Diárias - Civil		1.320,00	0,00	1.320,00	0,00	0,00	0,00	0,00	0,00	0,00	0,00	0,00	1.320,00	0,00	
		5-Recursos Próprios - (Ordinário, não vinculado)		1.320,00	0,00	1.320,00	0,00	0,00	0,00	0,00	0,00	0,00	0,00	0,00	1.320,00	0,00	
		2.1.8.9.1.02.00 DIÁRIAS A PAGAR		1.320,00	0,00	1.320,00	0,00	0,00	0,00	0,00	0,00	0,00	0,00	0,00	1.320,00	0,00	
		99 - SEM APLICAÇÃO		1.320,00	0,00	1.320,00	0,00	0,00	0,00	0,00	0,00	0,00	0,00	0,00	1.320,00	0,00	
359	1576	GIMERSON FRAGOSO ANICETO	07/12/2017	1.320,00	0,00	1.320,00	0,00	0,00	0,00	0,00	0,00	0,00	0,00	0,00	1.320,00	0,00	
				1.320,00	0,00	1.320,00	0,00	0,00	0,00	0,00	0,00	0,00	0,00	0,00	1.320,00	0,00	
1080		GLEYDSON RAFAEL ELIAS AZEVEDO															
1		Prefeitura Municipal de Limoeiro		340,00	0,00	340,00	0,00	0,00	0,00	0,00	0,00	0,00	0,00	0,00	340,00	0,00	
		Exercício de 2017		340,00	0,00	340,00	0,00	0,00	0,00	0,00	0,00	0,00	0,00	0,00	340,00	0,00	
		20.200		340,00	0,00	340,00	0,00	0,00	0,00	0,00	0,00	0,00	0,00	0,00	340,00	0,00	
	4	Administração		340,00	0,00	340,00	0,00	0,00	0,00	0,00	0,00	0,00	0,00	0,00	340,00	0,00	
	122	Administração Geral		340,00	0,00	340,00	0,00	0,00	0,00	0,00	0,00	0,00	0,00	0,00	340,00	0,00	
	21			340,00	0,00	340,00	0,00	0,00	0,00	0,00	0,00	0,00	0,00	0,00	340,00	0,00	
	2208			340,00	0,00	340,00	0,00	0,00	0,00	0,00	0,00	0,00	0,00	0,00	340,00	0,00	
		3390.36 Outros Serviços de Terceiros - Pessoa Física		340,00	0,00	340,00	0,00	0,00	0,00	0,00	0,00	0,00	0,00	0,00	340,00	0,00	
				340,00	0,00	340,00	0,00	0,00	0,00	0,00	0,00	0,00	0,00	0,00	340,00	0,00	

Documento Assinado Digitalmente por: JOSE CRISTOVAM DA SILVA FILHO, JOAO LUIS FERREIRA FILHO  
 Acesse em: <http://etools.pe.gov.br/gp/validarDocumento.aspx?CodigoDocumento=8390888e-3678-4ad1-b803-06a969d05b2>

# Prefeitura Municipal de Limoeiro

Secretaria Municipal de Fazenda

Departamento de Contabilidade

## Relatório Geral de Restos a Pagar detalhando Processados e Não Processados

Código	Nº do Empenho	Favorecido	Data	Valores Processados					Valores Não Processados					Total			
				Inscritos / Saldo Inicial do Período	Cancelados	Pagos	Anulados	Saldo a Pagar	Inscritos / Saldo Inicial do Período	Cancelados	Pagos	Anulados	Saldo a Pagar	Inscritos	Saldo a Pagar		
1080		GLEYDSON RAFAEL ELIAS AZEVEDO															
	1	Prefeitura Municipal de Limoeiro		340,00	0,00	340,00	0,00	0,00	0,00	0,00	0,00	0,00	0,00	0,00	340,00	0,00	
		Exercício de 2017		340,00	0,00	340,00	0,00	0,00	0,00	0,00	0,00	0,00	0,00	0,00	340,00	0,00	
		20.200		340,00	0,00	340,00	0,00	0,00	0,00	0,00	0,00	0,00	0,00	0,00	340,00	0,00	
	4	Administração		340,00	0,00	340,00	0,00	0,00	0,00	0,00	0,00	0,00	0,00	0,00	340,00	0,00	
	122	Administração Geral		340,00	0,00	340,00	0,00	0,00	0,00	0,00	0,00	0,00	0,00	0,00	340,00	0,00	
	21			340,00	0,00	340,00	0,00	0,00	0,00	0,00	0,00	0,00	0,00	0,00	340,00	0,00	
	2208			340,00	0,00	340,00	0,00	0,00	0,00	0,00	0,00	0,00	0,00	0,00	340,00	0,00	
	3390.36	Outros Serviços de Terceiros - Pessoa Física		340,00	0,00	340,00	0,00	0,00	0,00	0,00	0,00	0,00	0,00	0,00	340,00	0,00	
		5-Recursos Próprios - (Ordinário, não vinculado)		340,00	0,00	340,00	0,00	0,00	0,00	0,00	0,00	0,00	0,00	0,00	340,00	0,00	
		2.1.3.1.1.01.01 FORNECEDORES A CURTO PRAZO DO EXERCÍCIO		340,00	0,00	340,00	0,00	0,00	0,00	0,00	0,00	0,00	0,00	0,00	340,00	0,00	
		99 - SEM APLICAÇÃO		340,00	0,00	340,00	0,00	0,00	0,00	0,00	0,00	0,00	0,00	0,00	340,00	0,00	
351	1568	GLEYDSON RAFAEL ELIAS AZEVEDO	06/12/2017	340,00	0,00	340,00	0,00	0,00	0,00	0,00	0,00	0,00	0,00	340,00	0,00		
1299		GLOBAL COMERCIAL EIRELI - ME															
	1	Prefeitura Municipal de Limoeiro		39.600,00	0,00	39.600,00	0,00	0,00	0,00	0,00	0,00	0,00	0,00	0,00	39.600,00	0,00	
		Exercício de 2017		39.600,00	0,00	39.600,00	0,00	0,00	0,00	0,00	0,00	0,00	0,00	0,00	39.600,00	0,00	
		20.700		39.600,00	0,00	39.600,00	0,00	0,00	0,00	0,00	0,00	0,00	0,00	0,00	39.600,00	0,00	
	4	Administração		39.600,00	0,00	39.600,00	0,00	0,00	0,00	0,00	0,00	0,00	0,00	0,00	39.600,00	0,00	
	122	Administração Geral		39.600,00	0,00	39.600,00	0,00	0,00	0,00	0,00	0,00	0,00	0,00	0,00	39.600,00	0,00	
	20			39.600,00	0,00	39.600,00	0,00	0,00	0,00	0,00	0,00	0,00	0,00	0,00	39.600,00	0,00	
	2250			39.600,00	0,00	39.600,00	0,00	0,00	0,00	0,00	0,00	0,00	0,00	0,00	39.600,00	0,00	
	3390.30	Material de Consumo		39.600,00	0,00	39.600,00	0,00	0,00	0,00	0,00	0,00	0,00	0,00	0,00	39.600,00	0,00	
				39.600,00	0,00	39.600,00	0,00	0,00	0,00	0,00	0,00	0,00	0,00	0,00	39.600,00	0,00	

Documento Assinado Digitalmente por: JOSE CRISTOVAM DA SILVA FILHO, JOAO LUIS FERREIRA FILHO  
 Acesse em: <http://etools.pe.gov.br/gp/validarDocumento.aspx?CodigoDocumento=839088e-3678-4ad1-b803-06a969405b2>

# Prefeitura Municipal de Limoeiro

Secretaria Municipal de Fazenda

Departamento de Contabilidade

## Relatório Geral de Restos a Pagar detalhando Processados e Não Processados

Código	Nº do Empenho	Favorecido	Data	Valores Processados					Valores Não Processados					Total			
				Inscritos / Saldo Inicial do Período	Cancelados	Pagos	Anulados	Saldo a Pagar	Inscritos / Saldo Inicial do Período	Cancelados	Pagos	Anulados	Saldo a Pagar	Inscritos	Saldo a Pagar		
993		GRÁFICA E EDITORA CANAÃ LTDA															
	1	Prefeitura Municipal de Limoeiro		565.506,05	0,00	135.000,00	0,00	430.506,05	0,00	0,00	0,00	0,00	0,00	0,00	565.506,05	430.506,05	
		Exercício de 2017		565.506,05	0,00	135.000,00	0,00	430.506,05	0,00	0,00	0,00	0,00	0,00	0,00	565.506,05	430.506,05	
		20.600		565.506,05	0,00	135.000,00	0,00	430.506,05	0,00	0,00	0,00	0,00	0,00	0,00	565.506,05	430.506,05	
	12	Educação		565.506,05	0,00	135.000,00	0,00	430.506,05	0,00	0,00	0,00	0,00	0,00	0,00	565.506,05	430.506,05	
	368			565.506,05	0,00	135.000,00	0,00	430.506,05	0,00	0,00	0,00	0,00	0,00	0,00	565.506,05	430.506,05	
	188			565.506,05	0,00	135.000,00	0,00	430.506,05	0,00	0,00	0,00	0,00	0,00	0,00	565.506,05	430.506,05	
	2243			565.506,05	0,00	135.000,00	0,00	430.506,05	0,00	0,00	0,00	0,00	0,00	0,00	565.506,05	430.506,05	
	3390.32	Material de Distribuição Gratuita		565.506,05	0,00	135.000,00	0,00	430.506,05	0,00	0,00	0,00	0,00	0,00	0,00	565.506,05	430.506,05	
		5-Recursos Próprios - (Ordinário, não vinculado)		565.506,05	0,00	135.000,00	0,00	430.506,05	0,00	0,00	0,00	0,00	0,00	0,00	565.506,05	430.506,05	
		2.1.3.1.1.01.01 FORNECEDORES A CURTO PRAZO DO EXERCÍCIO		565.506,05	0,00	135.000,00	0,00	430.506,05	0,00	0,00	0,00	0,00	0,00	0,00	565.506,05	430.506,05	
		99 - SEM APLICAÇÃO		116.102,75	0,00	0,00	0,00	116.102,75	0,00	0,00	0,00	0,00	0,00	0,00	116.102,75	116.102,75	
411	1642	GRÁFICA E EDITORA CANAÃ LTDA	22/12/2017	116.102,75	0,00	0,00	0,00	116.102,75	0,00	0,00	0,00	0,00	0,00	0,00	116.102,75	116.102,75	
		2.1.3.1.1.01.02 FORNECEDORES A CURTO PRAZO DO EXERCÍCIO		449.403,30	0,00	135.000,00	0,00	314.403,30	0,00	0,00	0,00	0,00	0,00	0,00	449.403,30	314.403,30	
		99 - SEM APLICAÇÃO		449.403,30	0,00	135.000,00	0,00	314.403,30	0,00	0,00	0,00	0,00	0,00	0,00	449.403,30	314.403,30	
152	960	GRÁFICA E EDITORA CANAÃ LTDA	04/07/2017	449.403,30	0,00	135.000,00	0,00	314.403,30	0,00	0,00	0,00	0,00	0,00	0,00	449.403,30	314.403,30	
134		HELENO AUGUSTO DE SOUZA															
	4	Fundo Municipal de Assistência Social de Limoeiro		950,00	0,00	950,00	0,00	0,00	0,00	0,00	0,00	0,00	0,00	0,00	950,00	0,00	
		Exercício de 2017		950,00	0,00	950,00	0,00	0,00	0,00	0,00	0,00	0,00	0,00	0,00	950,00	0,00	
		21.400		950,00	0,00	950,00	0,00	0,00	0,00	0,00	0,00	0,00	0,00	0,00	950,00	0,00	
	8	Assistência Social		950,00	0,00	950,00	0,00	0,00	0,00	0,00	0,00	0,00	0,00	0,00	950,00	0,00	
	243	Assistência à Criança a ao Adolescente		950,00	0,00	950,00	0,00	0,00	0,00	0,00	0,00	0,00	0,00	0,00	950,00	0,00	
				950,00	0,00	950,00	0,00	0,00	0,00	0,00	0,00	0,00	0,00	0,00	950,00	0,00	

Documento Assinado Digitalmente por: JOSE CRISTOVAM DA SILVA FILHO, JOAO LUIS FERREIRA FILHO  
 Acesse em <http://etcclog.pe.gov.br/gpp/validarDocumento.asp?Codigo=documento:109088e-3078-4d11-b803-9649691655b2>

# Prefeitura Municipal de Limoeiro

Secretaria Municipal de Fazenda

Departamento de Contabilidade

## Relatório Geral de Restos a Pagar detalhando Processados e Não Processados

Código	Nº do Empenho	Favorecido	Data	Valores Processados					Valores Não Processados					Total			
				Inscritos / Saldo Inicial do Período	Cancelados	Pagos	Anulados	Saldo a Pagar	Inscritos / Saldo Inicial do Período	Cancelados	Pagos	Anulados	Saldo a Pagar	Inscritos	Saldo a Pagar		
134		<b>HELENO AUGUSTO DE SOUZA</b>															
	4	Fundo Municipal de Assistência Social de Limoeiro		950,00	0,00	950,00	0,00	0,00	0,00	0,00	0,00	0,00	0,00	0,00	950,00	0,00	
		Exercício de 2017		950,00	0,00	950,00	0,00	0,00	0,00	0,00	0,00	0,00	0,00	0,00	950,00	0,00	
		21.400		950,00	0,00	950,00	0,00	0,00	0,00	0,00	0,00	0,00	0,00	0,00	950,00	0,00	
	8	Assistência Social		950,00	0,00	950,00	0,00	0,00	0,00	0,00	0,00	0,00	0,00	0,00	950,00	0,00	
	243	Assistência à Criança a ao Adolescente		950,00	0,00	950,00	0,00	0,00	0,00	0,00	0,00	0,00	0,00	0,00	950,00	0,00	
	483			950,00	0,00	950,00	0,00	0,00	0,00	0,00	0,00	0,00	0,00	0,00	950,00	0,00	
	2295			950,00	0,00	950,00	0,00	0,00	0,00	0,00	0,00	0,00	0,00	0,00	950,00	0,00	
	3390.36	Outros Serviços de Terceiros - Pessoa Física		950,00	0,00	950,00	0,00	0,00	0,00	0,00	0,00	0,00	0,00	0,00	950,00	0,00	
		8-Recursos Transferidos pelo FNAS		950,00	0,00	950,00	0,00	0,00	0,00	0,00	0,00	0,00	0,00	0,00	950,00	0,00	
		2.1.3.1.1.01.01 FORNECEDORES A CURTO PRAZO DO EXERCÍCIO		950,00	0,00	950,00	0,00	0,00	0,00	0,00	0,00	0,00	0,00	0,00	950,00	0,00	
		99 - SEM APLICAÇÃO		950,00	0,00	950,00	0,00	0,00	0,00	0,00	0,00	0,00	0,00	0,00	950,00	0,00	
74	432	HELENO AUGUSTO DE SOUZA	07/11/2017	950,00	0,00	950,00	0,00	0,00	0,00	0,00	0,00	0,00	0,00	0,00	950,00	0,00	
168		<b>HODITIL HOLANDA DIST. TINTAS LTDA</b>															
	5	Faculdade de Ciências da Administração de Limoeiro		977,00	0,00	977,00	0,00	0,00	0,00	0,00	0,00	0,00	0,00	0,00	977,00	0,00	
		Exercício de 2017		977,00	0,00	977,00	0,00	0,00	0,00	0,00	0,00	0,00	0,00	0,00	977,00	0,00	
		21.600		977,00	0,00	977,00	0,00	0,00	0,00	0,00	0,00	0,00	0,00	0,00	977,00	0,00	
	12	Educação		977,00	0,00	977,00	0,00	0,00	0,00	0,00	0,00	0,00	0,00	0,00	977,00	0,00	
	122	Administração Geral		977,00	0,00	977,00	0,00	0,00	0,00	0,00	0,00	0,00	0,00	0,00	977,00	0,00	
	21			977,00	0,00	977,00	0,00	0,00	0,00	0,00	0,00	0,00	0,00	0,00	977,00	0,00	
	2304			977,00	0,00	977,00	0,00	0,00	0,00	0,00	0,00	0,00	0,00	0,00	977,00	0,00	
	3390.30	Material de Consumo		977,00	0,00	977,00	0,00	0,00	0,00	0,00	0,00	0,00	0,00	0,00	977,00	0,00	
				977,00	0,00	977,00	0,00	0,00	0,00	0,00	0,00	0,00	0,00	0,00	977,00	0,00	

Documento Assinado Digitalmente por: JOSE CRISTOVAM DA SILVA FILHO, JOAO LUIS FERREIRA FILHO  
 Acesse em: <http://etools.pe.gov.br/gp/validarDocumento.aspx?CodigoDocumento=839088e-3b78-4ad1-b803-06a969d05b2>

# Prefeitura Municipal de Limoeiro

Secretaria Municipal de Fazenda

Departamento de Contabilidade

## Relatório Geral de Restos a Pagar detalhando Processados e Não Processados

Código	Nº do Empenho	Favorecido	Data	Valores Processados					Valores Não Processados					Total	
				Inscritos / Saldo Inicial do Período	Cancelados	Pagos	Anulados	Saldo a Pagar	Inscritos / Saldo Inicial do Período	Cancelados	Pagos	Anulados	Saldo a Pagar	Inscritos	Saldo a Pagar
168		HODITIL HOLANDA DIST. TINTAS LTDA		977,00	0,00	977,00	0,00	0,00	0,00	0,00	0,00	0,00	0,00	977,00	0,00
5		Faculdade de Ciências da Administração de Limoeiro		977,00	0,00	977,00	0,00	0,00	0,00	0,00	0,00	0,00	0,00	977,00	0,00
		Exercício de 2017		977,00	0,00	977,00	0,00	0,00	0,00	0,00	0,00	0,00	0,00	977,00	0,00
		21.600		977,00	0,00	977,00	0,00	0,00	0,00	0,00	0,00	0,00	0,00	977,00	0,00
	12	Educação		977,00	0,00	977,00	0,00	0,00	0,00	0,00	0,00	0,00	0,00	977,00	0,00
	122	Administração Geral		977,00	0,00	977,00	0,00	0,00	0,00	0,00	0,00	0,00	0,00	977,00	0,00
	21			977,00	0,00	977,00	0,00	0,00	0,00	0,00	0,00	0,00	0,00	977,00	0,00
	2304			977,00	0,00	977,00	0,00	0,00	0,00	0,00	0,00	0,00	0,00	977,00	0,00
	3390.30	Material de Consumo		977,00	0,00	977,00	0,00	0,00	0,00	0,00	0,00	0,00	0,00	977,00	0,00
	11-Outros			977,00	0,00	977,00	0,00	0,00	0,00	0,00	0,00	0,00	0,00	977,00	0,00
	2.1.3.1.1.01.01	FORNECEDORES A CURTO PRAZO DO EXERCÍCIO		977,00	0,00	977,00	0,00	0,00	0,00	0,00	0,00	0,00	0,00	977,00	0,00
		99 - SEM APLICAÇÃO		977,00	0,00	977,00	0,00	0,00	0,00	0,00	0,00	0,00	0,00	977,00	0,00
27	588	HODITIL HOLANDA DIST. TINTAS LTDA	01/12/2017	977,00	0,00	977,00	0,00	0,00	0,00	0,00	0,00	0,00	0,00	977,00	0,00
12		I.N.S.S.- INSTITUTO NACIONAL DE SEGURIDADE SOCIAL		1.131.055,94	0,00	111.168,66	0,00	1.019.887,28	0,00	0,00	0,00	0,00	0,00	1.131.055,94	1.019.887,28
3		Fundo Municipal de Saúde de Limoeiro		1.131.055,94	0,00	111.168,66	0,00	1.019.887,28	0,00	0,00	0,00	0,00	0,00	1.131.055,94	1.019.887,28
		Exercício de 2016		859.692,82	0,00	0,00	0,00	859.692,82	0,00	0,00	0,00	0,00	0,00	859.692,82	859.692,82
		21.300		859.692,82	0,00	0,00	0,00	859.692,82	0,00	0,00	0,00	0,00	0,00	859.692,82	859.692,82
	10	Saúde		859.692,82	0,00	0,00	0,00	859.692,82	0,00	0,00	0,00	0,00	0,00	859.692,82	859.692,82
	301	Atenção Básica		859.692,82	0,00	0,00	0,00	859.692,82	0,00	0,00	0,00	0,00	0,00	859.692,82	859.692,82
	21			859.692,82	0,00	0,00	0,00	859.692,82	0,00	0,00	0,00	0,00	0,00	859.692,82	859.692,82
	2278			859.692,82	0,00	0,00	0,00	859.692,82	0,00	0,00	0,00	0,00	0,00	859.692,82	859.692,82
	3190.13	Obrigações Patronais		859.692,82	0,00	0,00	0,00	859.692,82	0,00	0,00	0,00	0,00	0,00	859.692,82	859.692,82

Documento Assinado Digitalmente por: JOSE CRISTOVAM DA SILVA FILHO, JOAO LUIS FERREIRA FILHO  
 Acesse em: <http://etcodig.pe.gov.br/gp/va/validaDoc.seam?CodigoDocumento=839088e-3678-4ad1-b803-06a9069405b2>

# Prefeitura Municipal de Limoeiro

Secretaria Municipal de Fazenda

Departamento de Contabilidade

## Relatório Geral de Restos a Pagar detalhando Processados e Não Processados

Código	Nº do Empenho	Favorecido	Data	Valores Processados					Valores Não Processados					Total			
				Inscritos / Saldo Inicial do Período	Cancelados	Pagos	Anulados	Saldo a Pagar	Inscritos / Saldo Inicial do Período	Cancelados	Pagos	Anulados	Saldo a Pagar	Inscritos	Saldo a Pagar		
12		<b>I.N.S.S.- INSTITUTO NACIONAL DE SEGURIDADE SOCIAL</b>															
				1.131.055,94	0,00	111.168,66	0,00	1.019.887,28	0,00	0,00	0,00	0,00	0,00	0,00	1.131.055,94	1.019.887,28	
3		<b>Fundo Municipal de Saúde de Limoeiro</b>															
				1.131.055,94	0,00	111.168,66	0,00	1.019.887,28	0,00	0,00	0,00	0,00	0,00	0,00	1.131.055,94	1.019.887,28	
		<b>Exercício de 2017</b>															
		<b>21.300</b>															
				271.363,12	0,00	111.168,66	0,00	160.194,46	0,00	0,00	0,00	0,00	0,00	0,00	271.363,12	160.194,46	
				271.363,12	0,00	111.168,66	0,00	160.194,46	0,00	0,00	0,00	0,00	0,00	0,00	271.363,12	160.194,46	
		<b>10 Saúde</b>															
				271.363,12	0,00	111.168,66	0,00	160.194,46	0,00	0,00	0,00	0,00	0,00	0,00	271.363,12	160.194,46	
		<b>301 Atenção Básica</b>															
				271.363,12	0,00	111.168,66	0,00	160.194,46	0,00	0,00	0,00	0,00	0,00	0,00	271.363,12	160.194,46	
		<b>21</b>															
				271.363,12	0,00	111.168,66	0,00	160.194,46	0,00	0,00	0,00	0,00	0,00	0,00	271.363,12	160.194,46	
		<b>2275</b>															
				271.363,12	0,00	111.168,66	0,00	160.194,46	0,00	0,00	0,00	0,00	0,00	0,00	271.363,12	160.194,46	
		<b>3190.13 Obrigações Patronais</b>															
				271.363,12	0,00	111.168,66	0,00	160.194,46	0,00	0,00	0,00	0,00	0,00	0,00	271.363,12	160.194,46	
				271.363,12	0,00	111.168,66	0,00	160.194,46	0,00	0,00	0,00	0,00	0,00	0,00	271.363,12	160.194,46	
		<b>2.1.1.4.2.01.00 CONTRIBUIÇÃO A REGIME PRÓPRIO DE PREVIDÊNCIA (RPPS)</b>															
				271.363,12	0,00	111.168,66	0,00	160.194,46	0,00	0,00	0,00	0,00	0,00	0,00	271.363,12	160.194,46	
		<b>99 - SEM APLICAÇÃO</b>															
				271.363,12	0,00	111.168,66	0,00	160.194,46	0,00	0,00	0,00	0,00	0,00	0,00	271.363,12	160.194,46	
47	145	I.N.S.S.- INSTITUTO NACIONAL DE SEGURIDADE SOCIAL	DE 13/01/2017	13.137,77	0,00	6.569,68	0,00	6.568,09	0,00	0,00	0,00	0,00	0,00	13.137,77	6.568,09		
48	147	I.N.S.S.- INSTITUTO NACIONAL DE SEGURIDADE SOCIAL	DE 13/01/2017	12.302,28	0,00	7.272,54	0,00	5.029,74	0,00	0,00	0,00	0,00	0,00	12.302,28	5.029,74		
49	148	I.N.S.S.- INSTITUTO NACIONAL DE SEGURIDADE SOCIAL	DE 13/01/2017	5.325,84	0,00	2.923,56	0,00	2.402,28	0,00	0,00	0,00	0,00	0,00	5.325,84	2.402,28		
50	151	I.N.S.S.- INSTITUTO NACIONAL DE SEGURIDADE SOCIAL	DE 13/01/2017	6.176,24	0,00	2.079,46	0,00	4.096,78	0,00	0,00	0,00	0,00	0,00	6.176,24	4.096,78		
51	152	I.N.S.S.- INSTITUTO NACIONAL DE SEGURIDADE SOCIAL	DE 13/01/2017	13.884,48	0,00	6.833,56	0,00	7.050,92	0,00	0,00	0,00	0,00	0,00	13.884,48	7.050,92		
52	153	I.N.S.S.- INSTITUTO NACIONAL DE SEGURIDADE SOCIAL	DE 13/01/2017	6.601,56	0,00	3.236,73	0,00	3.364,83	0,00	0,00	0,00	0,00	0,00	6.601,56	3.364,83		
69	414	I.N.S.S.- INSTITUTO NACIONAL DE SEGURIDADE SOCIAL	DE 20/03/2017	3.297,67	0,00	3.297,67	0,00	0,00	0,00	0,00	0,00	0,00	0,00	3.297,67	0,00		
80	598	I.N.S.S.- INSTITUTO NACIONAL DE SEGURIDADE SOCIAL	DE 26/05/2017	72.249,36	0,00	9.964,51	0,00	62.284,85	0,00	0,00	0,00	0,00	0,00	72.249,36	62.284,85		
103	882	I.N.S.S.- INSTITUTO NACIONAL DE SEGURIDADE SOCIAL	DE 01/08/2017	1.478,40	0,00	739,20	0,00	739,20	0,00	0,00	0,00	0,00	0,00	1.478,40	739,20		
104	883	I.N.S.S.- INSTITUTO NACIONAL DE SEGURIDADE SOCIAL	DE 01/08/2017	5.555,60	0,00	2.607,59	0,00	2.948,01	0,00	0,00	0,00	0,00	0,00	5.555,60	2.948,01		
105	884	I.N.S.S.- INSTITUTO NACIONAL DE SEGURIDADE SOCIAL	DE 01/08/2017	2.205,83	0,00	2.205,83	0,00	0,00	0,00	0,00	0,00	0,00	0,00	2.205,83	0,00		
106	885	I.N.S.S.- INSTITUTO NACIONAL DE SEGURIDADE SOCIAL	DE 01/08/2017	3.512,88	0,00	1.760,56	0,00	1.752,32	0,00	0,00	0,00	0,00	0,00	3.512,88	1.752,32		
113	931	I.N.S.S.- INSTITUTO NACIONAL DE SEGURIDADE SOCIAL	DE 30/08/2017	61.460,37	0,00	31.542,90	0,00	29.917,47	0,00	0,00	0,00	0,00	0,00	61.460,37	29.917,47		
119	1106	I.N.S.S.- INSTITUTO NACIONAL DE SEGURIDADE SOCIAL	DE 02/10/2017	2.786,01	0,00	1.222,67	0,00	1.563,34	0,00	0,00	0,00	0,00	0,00	2.786,01	1.563,34		
120	1107	I.N.S.S.- INSTITUTO NACIONAL DE SEGURIDADE SOCIAL	DE 02/10/2017	9.833,13	0,00	9.833,13	0,00	0,00	0,00	0,00	0,00	0,00	0,00	9.833,13	0,00		
187	1288	I.N.S.S.- INSTITUTO NACIONAL DE		2.185,40	0,00	867,82	0,00							2.185,40	867,82		

Documento Assinado Digitalmente por: JOSE CRISTOVAM DA SILVA FILHO, JOAO LUIS FERREIRA FILHO  
 Acesse em: <http://etecafaz.pe.gov.br/pp/validarDocumento.asp?Codigo=809088930784411803064869460512>

# Prefeitura Municipal de Limoeiro

Secretaria Municipal de Fazenda

Departamento de Contabilidade

## Relatório Geral de Restos a Pagar detalhando Processados e Não Processados

Código	Nº do Empenho	Favorecido	Data	Valores Processados					Valores Não Processados					Total		
				Inscritos / Saldo Inicial do Período	Cancelados	Pagos	Anulados	Saldo a Pagar	Inscritos / Saldo Inicial do Período	Cancelados	Pagos	Anulados	Saldo a Pagar	Inscritos	Saldo a Pagar	
34	INSS			20.042,08	0,00	20.042,08	0,00	0,00	0,00	0,00	0,00	0,00	0,00	0,00	20.042,08	0,00
5	Faculdade de Ciências da Administração de Limoeiro			20.042,08	0,00	20.042,08	0,00	0,00	0,00	0,00	0,00	0,00	0,00	0,00	20.042,08	0,00
	Exercício de 2017			20.042,08	0,00	20.042,08	0,00	0,00	0,00	0,00	0,00	0,00	0,00	0,00	20.042,08	0,00
	21.600			20.042,08	0,00	20.042,08	0,00	0,00	0,00	0,00	0,00	0,00	0,00	0,00	20.042,08	0,00
	12	Educação		20.042,08	0,00	20.042,08	0,00	0,00	0,00	0,00	0,00	0,00	0,00	0,00	20.042,08	0,00
	492			20.042,08	0,00	20.042,08	0,00	0,00	0,00	0,00	0,00	0,00	0,00	0,00	20.042,08	0,00
	2305			20.042,08	0,00	20.042,08	0,00	0,00	0,00	0,00	0,00	0,00	0,00	0,00	20.042,08	0,00
	3190.13	Obrigações Patronais		20.042,08	0,00	20.042,08	0,00	0,00	0,00	0,00	0,00	0,00	0,00	0,00	20.042,08	0,00
	11-Outros			20.042,08	0,00	20.042,08	0,00	0,00	0,00	0,00	0,00	0,00	0,00	0,00	20.042,08	0,00
	2.1.1.4.3.01.01	FORNECEDORES A CURTO PRAZO DO EXERCÍCIO		20.042,08	0,00	20.042,08	0,00	0,00	0,00	0,00	0,00	0,00	0,00	0,00	20.042,08	0,00
	99 - SEM APLICAÇÃO			20.042,08	0,00	20.042,08	0,00	0,00	0,00	0,00	0,00	0,00	0,00	0,00	20.042,08	0,00
18	579	INSS	01/12/2017	19.448,08	0,00	19.448,08	0,00	0,00	0,00	0,00	0,00	0,00	0,00	0,00	19.448,08	0,00
19	580	INSS	01/12/2017	594,00	0,00	594,00	0,00	0,00	0,00	0,00	0,00	0,00	0,00	0,00	594,00	0,00
25	INSS INSTITUTO NACIONAL DE SEGURIDADE SOCIAL			873.868,57	0,00	183.209,67	0,00	690.658,90	0,00	0,00	0,00	0,00	0,00	0,00	873.868,57	690.658,90
1	Prefeitura Municipal de Limoeiro			873.868,57	0,00	183.209,67	0,00	690.658,90	0,00	0,00	0,00	0,00	0,00	0,00	873.868,57	690.658,90
	Exercício de 2017			873.868,57	0,00	183.209,67	0,00	690.658,90	0,00	0,00	0,00	0,00	0,00	0,00	873.868,57	690.658,90
	20.200			399.541,87	0,00	86.309,91	0,00	313.231,96	0,00	0,00	0,00	0,00	0,00	0,00	399.541,87	313.231,96
	9	Previdência Social		399.541,87	0,00	86.309,91	0,00	313.231,96	0,00	0,00	0,00	0,00	0,00	0,00	399.541,87	313.231,96
	271	Previdência Básica		399.541,87	0,00	86.309,91	0,00	313.231,96	0,00	0,00	0,00	0,00	0,00	0,00	399.541,87	313.231,96
	492			399.541,87	0,00	86.309,91	0,00	313.231,96	0,00	0,00	0,00	0,00	0,00	0,00	399.541,87	313.231,96
	2215			399.541,87	0,00	86.309,91	0,00	313.231,96	0,00	0,00	0,00	0,00	0,00	0,00	399.541,87	313.231,96
	3190.13	Obrigações Patronais		399.541,87	0,00	86.309,91	0,00	313.231,96	0,00	0,00	0,00	0,00	0,00	0,00	399.541,87	313.231,96
				399.541,87	0,00	86.309,91	0,00	313.231,96	0,00	0,00	0,00	0,00	0,00	0,00	399.541,87	313.231,96

Documento Assinado Digitalmente por: JOSE CRISTOVAM DA SILVA FILHO, JOAO LUIS FERREIRA FILHO  
 Acesse em: <http://eteclog.pe.gov.br/gpp/validaDoc.shtm>  
 Código do documento: 8090088e-3b78-4ad1-b803-06a969d05b2

**Prefeitura Municipal de Limoeiro**  
 Secretaria Municipal de Fazenda  
 Departamento de Contabilidade  
 Relatório Geral de Restos a Pagar detalhando Processados e Não Processados

Código	Nº do Empenho	Favorecido	Data	Valores Processados					Valores Não Processados					Total		
				Inscritos / Saldo Inicial do Período	Cancelados	Pagos	Anulados	Saldo a Pagar	Inscritos / Saldo Inicial do Período	Cancelados	Pagos	Anulados	Saldo a Pagar	Inscritos	Saldo a Pagar	
25		<b>INSS INSTITUTO NACIONAL DE SEGURIDADE SOCIAL</b>														
1		<b>Prefeitura Municipal de Limoeiro</b>														
		<b>Exercício de 2017</b>														
		<b>20.200</b>														
	9	<b>Previdência Social</b>														
	271	<b>Previdência Básica</b>														
	492															
	2215															
	3190.13	<b>Obrigações Patronais</b>														
		<b>5-Recursos Próprios - (Ordinário, não vinculado)</b>														
	2.1.1.4.2.01.00	<b>CONTRIBUIÇÃO A REGIME PRÓPRIO DE PREVIDÊNCIA (RPPS)</b>														
		<b>99 - SEM APLICAÇÃO</b>														
40	125	INSS INSTITUTO NACIONAL DE SEGURIDADE SOCIAL	20/01/2017	399.541,87	0,00	86.309,91	0,00	313.231,96	0,00	0,00	0,00	0,00	0,00	399.541,87	313.231,96	165.777,25
				165.777,25	0,00	0,00	0,00	165.777,25	0,00	0,00	0,00	0,00	0,00	165.777,25	165.777,25	165.777,25
478	1735	INSS INSTITUTO NACIONAL DE SEGURIDADE SOCIAL	29/12/2017	233.764,62	0,00	86.309,91	0,00	147.454,71	0,00	0,00	0,00	0,00	0,00	233.764,62	147.454,71	147.454,71
20.600																
	12	<b>Educação</b>														
	361	<b>Ensino Fundamental</b>														
	188															
	2234															
	3190.13	<b>Obrigações Patronais</b>														
		<b>5-Recursos Próprios - (Ordinário, não vinculado)</b>														
	2.1.1.4.2.01.00	<b>CONTRIBUIÇÃO A REGIME PRÓPRIO DE PREVIDÊNCIA (RPPS)</b>														

Documento Assinado Digitalmente por: JOSE CRISTOVAM DA SILVA FILHO, JOAO LUIS FERREIRA FILHO  
 Acesse em: <http://etools.pe.gov.br/gp/validarDocumento.aspx?Codigo=839088e-3b78-4ad1-b83-96a969465b2>

**Prefeitura Municipal de Limoeiro**  
 Secretaria Municipal de Fazenda  
 Departamento de Contabilidade  
 Relatório Geral de Restos a Pagar detalhando Processados e Não Processados

Código	Nº do Empenho	Favorecido	Data	Valores Processados					Valores Não Processados					Total	
				Inscritos / Saldo Inicial do Período	Cancelados	Pagos	Anulados	Saldo a Pagar	Inscritos / Saldo Inicial do Período	Cancelados	Pagos	Anulados	Saldo a Pagar	Inscritos	Saldo a Pagar
<b>25 INSS INSTITUTO NACIONAL DE SEGURIDADE SOCIAL</b>															
<b>1 Prefeitura Municipal de Limoeiro</b>				873.868,57	0,00	183.209,67	0,00	690.658,90	0,00	0,00	0,00	0,00	0,00	873.868,57	690.658,90
<b>Exercício de 2017</b>				873.868,57	0,00	183.209,67	0,00	690.658,90	0,00	0,00	0,00	0,00	0,00	873.868,57	690.658,90
<b>21.200</b>				873.868,57	0,00	183.209,67	0,00	690.658,90	0,00	0,00	0,00	0,00	0,00	873.868,57	690.658,90
<b>12 Educação</b>				358.320,95	0,00	74.508,28	0,00	283.812,67	0,00	0,00	0,00	0,00	0,00	358.320,95	283.812,67
<b>361 Ensino Fundamental</b>				358.320,95	0,00	74.508,28	0,00	283.812,67	0,00	0,00	0,00	0,00	0,00	358.320,95	283.812,67
<b>188</b>				358.320,95	0,00	74.508,28	0,00	283.812,67	0,00	0,00	0,00	0,00	0,00	358.320,95	283.812,67
<b>2269</b>				358.320,95	0,00	74.508,28	0,00	283.812,67	0,00	0,00	0,00	0,00	0,00	358.320,95	283.812,67
<b>3190.13 Obrigações Patronais</b>				281.573,67	0,00	64.188,43	0,00	217.385,24	0,00	0,00	0,00	0,00	0,00	281.573,67	217.385,24
<b>5-Recursos Próprios - (Ordinário, não vinculado)</b>				281.573,67	0,00	64.188,43	0,00	217.385,24	0,00	0,00	0,00	0,00	0,00	281.573,67	217.385,24
<b>2.1.1.4.2.01.00 CONTRIBUIÇÃO A REGIME PRÓPRIO DE PREVIDÊNCIA (RPPS)</b>				281.573,67	0,00	64.188,43	0,00	217.385,24	0,00	0,00	0,00	0,00	0,00	281.573,67	217.385,24
<b>99 - SEM APLICAÇÃO</b>				281.573,67	0,00	64.188,43	0,00	217.385,24	0,00	0,00	0,00	0,00	0,00	281.573,67	217.385,24
140	784	INSS INSTITUTO NACIONAL DE SEGURIDADE SOCIAL	31/05/2017	230.759,46	0,00	64.188,43	0,00	166.571,03	0,00	0,00	0,00	0,00	0,00	230.759,46	166.571,03
479	1736	INSS INSTITUTO NACIONAL DE SEGURIDADE SOCIAL	29/12/2017	50.814,21	0,00	0,00	0,00	50.814,21	0,00	0,00	0,00	0,00	0,00	50.814,21	50.814,21
<b>2270</b>															
<b>3190.13 Obrigações Patronais</b>				76.747,28	0,00	10.319,85	0,00	66.427,43	0,00	0,00	0,00	0,00	0,00	76.747,28	66.427,43
<b>5-Recursos Próprios - (Ordinário, não vinculado)</b>				76.747,28	0,00	10.319,85	0,00	66.427,43	0,00	0,00	0,00	0,00	0,00	76.747,28	66.427,43
<b>2.1.1.4.2.01.00 CONTRIBUIÇÃO A REGIME PRÓPRIO DE PREVIDÊNCIA (RPPS)</b>				76.747,28	0,00	10.319,85	0,00	66.427,43	0,00	0,00	0,00	0,00	0,00	76.747,28	66.427,43
<b>99 - SEM APLICAÇÃO</b>				76.747,28	0,00	10.319,85	0,00	66.427,43	0,00	0,00	0,00	0,00	0,00	76.747,28	66.427,43
44	147	INSS INSTITUTO NACIONAL DE SEGURIDADE SOCIAL	20/01/2017	8.061,16	0,00	0,00	0,00	8.061,16	0,00	0,00	0,00	0,00	0,00	8.061,16	8.061,16
102	445	INSS INSTITUTO NACIONAL DE SEGURIDADE SOCIAL	02/03/2017	68.686,12	0,00	10.319,85	0,00	58.366,27	0,00	0,00	0,00	0,00	0,00	68.686,12	58.366,27
<b>5 INSTITUTO NACIONAL DE SEGURIDADE SOCIAL-INSS</b>															

Documento Assinado Digitalmente por: JOSE CRISTOVAM DA SILVA FILHO, JOAO LUIS FERREIRA FILHO  
 Acesse em: <http://etecfz.pe.gov.br/app/validarDocumento.aspx?Codigo=40088636784ad1b80396a969b5b2>

# Prefeitura Municipal de Limoeiro

Secretaria Municipal de Fazenda

Departamento de Contabilidade

## Relatório Geral de Restos a Pagar detalhando Processados e Não Processados

Código	Nº do Empenho	Favorecido	Data	Valores Processados					Valores Não Processados					Total	
				Inscritos / Saldo Inicial do Período	Cancelados	Pagos	Anulados	Saldo a Pagar	Inscritos / Saldo Inicial do Período	Cancelados	Pagos	Anulados	Saldo a Pagar	Inscritos	Saldo a Pagar
				2.535,28	0,00	2.535,28	0,00	0,00	0,00	0,00	0,00	0,00	0,00	2.535,28	0,00
6		<b>Fundo Previdenciário do Município de Limoeiro - Plano Financeiro</b>		2.535,28	0,00	2.535,28	0,00	0,00	0,00	0,00	0,00	0,00	0,00	2.535,28	0,00
	Exercício de 2017			2.535,28	0,00	2.535,28	0,00	0,00	0,00	0,00	0,00	0,00	0,00	2.535,28	0,00
	21.800			2.535,28	0,00	2.535,28	0,00	0,00	0,00	0,00	0,00	0,00	0,00	2.535,28	0,00
	9	Previdência Social		2.535,28	0,00	2.535,28	0,00	0,00	0,00	0,00	0,00	0,00	0,00	2.535,28	0,00
	122	Administração Geral		2.535,28	0,00	2.535,28	0,00	0,00	0,00	0,00	0,00	0,00	0,00	2.535,28	0,00
	21			2.535,28	0,00	2.535,28	0,00	0,00	0,00	0,00	0,00	0,00	0,00	2.535,28	0,00
	2311			2.535,28	0,00	2.535,28	0,00	0,00	0,00	0,00	0,00	0,00	0,00	2.535,28	0,00
	3190.13	Obrigações Patronais		2.535,28	0,00	2.535,28	0,00	0,00	0,00	0,00	0,00	0,00	0,00	2.535,28	0,00
	4-Recursos de Contribuições Previdenciárias			2.535,28	0,00	2.535,28	0,00	0,00	0,00	0,00	0,00	0,00	0,00	2.535,28	0,00
	2.1.1.4.3.01.01	FORNECEDORES A CURTO PRAZO DO EXERCÍCIO		2.535,28	0,00	2.535,28	0,00	0,00	0,00	0,00	0,00	0,00	0,00	2.535,28	0,00
	99 - SEM APLICAÇÃO			2.535,28	0,00	2.535,28	0,00	0,00	0,00	0,00	0,00	0,00	0,00	2.535,28	0,00
6	91	INSTITUTO NACIONAL DE SEGURIDADE SOCIAL-INSS	01/12/2017	2.535,28	0,00	2.535,28	0,00	0,00	0,00	0,00	0,00	0,00	0,00	2.535,28	0,00
37		<b>INSTITUTO VALE DO CAPIBARIBE DE INOVACOES EM EDUCA-HOSPITAL DO VALE</b>		6.630,99	0,00	5.630,99	0,00	1.000,00	0,00	0,00	0,00	0,00	0,00	6.630,99	1.000,00
3		<b>Fundo Municipal de Saúde de Limoeiro</b>		6.630,99	0,00	5.630,99	0,00	1.000,00	0,00	0,00	0,00	0,00	0,00	6.630,99	1.000,00
	Exercício de 2017			6.630,99	0,00	5.630,99	0,00	1.000,00	0,00	0,00	0,00	0,00	0,00	6.630,99	1.000,00
	21.300			6.630,99	0,00	5.630,99	0,00	1.000,00	0,00	0,00	0,00	0,00	0,00	6.630,99	1.000,00
	10	Saúde		6.630,99	0,00	5.630,99	0,00	1.000,00	0,00	0,00	0,00	0,00	0,00	6.630,99	1.000,00
	302	Assistência Hospitalar e Ambulatorial		6.630,99	0,00	5.630,99	0,00	1.000,00	0,00	0,00	0,00	0,00	0,00	6.630,99	1.000,00
	428			6.630,99	0,00	5.630,99	0,00	1.000,00	0,00	0,00	0,00	0,00	0,00	6.630,99	1.000,00
	2284			6.630,99	0,00	5.630,99	0,00	1.000,00	0,00	0,00	0,00	0,00	0,00	6.630,99	1.000,00
	3390.39	Outros Serviços de Terceiros - Pessoa Jurídica		6.630,99	0,00	5.630,99	0,00	1.000,00	0,00	0,00	0,00	0,00	0,00	6.630,99	1.000,00

Documento Assinado Digitalmente por: JOSE CRISTOVAM DA SILVA FILHO, JOAO LUIS FERREIRA FILHO  
 Acesse em: https://sigloc.pe.gov.br/ppg/validaDoc.shtm  
 Código do documento: 8309088e-3b78-4a41-b83-06a969-b0512

# Prefeitura Municipal de Limoeiro

Secretaria Municipal de Fazenda

Departamento de Contabilidade

## Relatório Geral de Restos a Pagar detalhando Processados e Não Processados

Código	Nº do Empenho	Favorecido	Data	Valores Processados					Valores Não Processados					Total		
				Inscritos / Saldo Inicial do Período	Cancelados	Pagos	Anulados	Saldo a Pagar	Inscritos / Saldo Inicial do Período	Cancelados	Pagos	Anulados	Saldo a Pagar	Inscritos	Saldo a Pagar	
37		<b>INSTITUTO VALE DO CAPIBARIBE DE INOVACOES EM EDUCA-HOSPITAL DO VALE</b>		6.630,99	0,00	5.630,99	0,00	1.000,00	0,00	0,00	0,00	0,00	0,00	0,00	6.630,99	1.000,00
3		<b>Fundo Municipal de Saúde de Limoeiro</b>		6.630,99	0,00	5.630,99	0,00	1.000,00	0,00	0,00	0,00	0,00	0,00	0,00	6.630,99	1.000,00
		<b>Exercício de 2017</b>		6.630,99	0,00	5.630,99	0,00	1.000,00	0,00	0,00	0,00	0,00	0,00	0,00	6.630,99	1.000,00
		<b>21.300</b>		6.630,99	0,00	5.630,99	0,00	1.000,00	0,00	0,00	0,00	0,00	0,00	0,00	6.630,99	1.000,00
	10	<b>Saúde</b>		6.630,99	0,00	5.630,99	0,00	1.000,00	0,00	0,00	0,00	0,00	0,00	0,00	6.630,99	1.000,00
	302	<b>Assistência Hospitalar e Ambulatorial</b>		6.630,99	0,00	5.630,99	0,00	1.000,00	0,00	0,00	0,00	0,00	0,00	0,00	6.630,99	1.000,00
	428	<b>Outros Serviços de Terceiros - Pessoa Jurídica</b>		6.630,99	0,00	5.630,99	0,00	1.000,00	0,00	0,00	0,00	0,00	0,00	0,00	6.630,99	1.000,00
	2284	<b>5-Recursos Próprios - (Ordinário, não vinculado)</b>		6.630,99	0,00	5.630,99	0,00	1.000,00	0,00	0,00	0,00	0,00	0,00	0,00	6.630,99	1.000,00
	3390.39	<b>Outros Serviços de Terceiros - Pessoa Jurídica</b>		6.630,99	0,00	5.630,99	0,00	1.000,00	0,00	0,00	0,00	0,00	0,00	0,00	6.630,99	1.000,00
		<b>2.1.3.1.1.01.02 FORNECEDORES A CURTO PRAZO DO EXERCÍCIO</b>		6.630,99	0,00	5.630,99	0,00	1.000,00	0,00	0,00	0,00	0,00	0,00	0,00	6.630,99	1.000,00
		<b>99 - SEM APLICAÇÃO</b>		6.630,99	0,00	5.630,99	0,00	1.000,00	0,00	0,00	0,00	0,00	0,00	0,00	6.630,99	1.000,00
28	91	INSTITUTO VALE DO CAPIBARIBE DE INOVACOES EM EDUCA-HOSPITAL DO VALE	13/01/2017	6.630,99	0,00	5.630,99	0,00	1.000,00	0,00	0,00	0,00	0,00	0,00	0,00	6.630,99	1.000,00
35		<b>IOP - INSTITUTO DE OLHOS DE PERNAMBUCO</b>		33.331,92	0,00	32.852,44	0,00	479,48	0,00	0,00	0,00	0,00	0,00	0,00	33.331,92	479,48
3		<b>Fundo Municipal de Saúde de Limoeiro</b>		33.331,92	0,00	32.852,44	0,00	479,48	0,00	0,00	0,00	0,00	0,00	0,00	33.331,92	479,48
		<b>Exercício de 2017</b>		33.331,92	0,00	32.852,44	0,00	479,48	0,00	0,00	0,00	0,00	0,00	0,00	33.331,92	479,48
		<b>21.300</b>		33.331,92	0,00	32.852,44	0,00	479,48	0,00	0,00	0,00	0,00	0,00	0,00	33.331,92	479,48
	10	<b>Saúde</b>		33.331,92	0,00	32.852,44	0,00	479,48	0,00	0,00	0,00	0,00	0,00	0,00	33.331,92	479,48
	302	<b>Assistência Hospitalar e Ambulatorial</b>		33.331,92	0,00	32.852,44	0,00	479,48	0,00	0,00	0,00	0,00	0,00	0,00	33.331,92	479,48
	428	<b>Outros Serviços de Terceiros - Pessoa Jurídica</b>		33.331,92	0,00	32.852,44	0,00	479,48	0,00	0,00	0,00	0,00	0,00	0,00	33.331,92	479,48
	2284	<b>5-Recursos Próprios - (Ordinário, não vinculado)</b>		33.331,92	0,00	32.852,44	0,00	479,48	0,00	0,00	0,00	0,00	0,00	0,00	33.331,92	479,48
	3390.39	<b>Outros Serviços de Terceiros - Pessoa Jurídica</b>		33.331,92	0,00	32.852,44	0,00	479,48	0,00	0,00	0,00	0,00	0,00	0,00	33.331,92	479,48

Documento Assinado Digitalmente por: JOSE CRISTOVAM DA SILVA FILHO, JOAO LUIS FERREIRA FILHO  
 Acesse em: <http://etce.org.pe.gov.br/gp/vai.html>  
 Código do Documento: 8190088e-3b78-4ad1-1803-95-0690d5f2

**Prefeitura Municipal de Limoeiro**  
 Secretaria Municipal de Fazenda  
 Departamento de Contabilidade  
 Relatório Geral de Restos a Pagar detalhando Processados e Não Processados

Código	Nº do Empenho	Favorecido	Data	Valores Processados					Valores Não Processados					Total		
				Inscritos / Saldo Inicial do Período	Cancelados	Pagos	Anulados	Saldo a Pagar	Inscritos / Saldo Inicial do Período	Cancelados	Pagos	Anulados	Saldo a Pagar	Inscritos	Saldo a Pagar	
35		<b>IOP - INSTITUTO DE OLHOS DE PERNAMBUCO</b>														
	3	Fundo Municipal de Saúde de Limoeiro		33.331,92	0,00	32.852,44	0,00	479,48	0,00	0,00	0,00	0,00	0,00	33.331,92	479,48	
	Exercício de 2017			33.331,92	0,00	32.852,44	0,00	479,48	0,00	0,00	0,00	0,00	0,00	33.331,92	479,48	
	21.300			33.331,92	0,00	32.852,44	0,00	479,48	0,00	0,00	0,00	0,00	0,00	33.331,92	479,48	
	10	Saúde		33.331,92	0,00	32.852,44	0,00	479,48	0,00	0,00	0,00	0,00	0,00	33.331,92	479,48	
	302	Assistência Hospitalar e Ambulatorial		33.331,92	0,00	32.852,44	0,00	479,48	0,00	0,00	0,00	0,00	0,00	33.331,92	479,48	
	428			33.331,92	0,00	32.852,44	0,00	479,48	0,00	0,00	0,00	0,00	0,00	33.331,92	479,48	
	2284			33.331,92	0,00	32.852,44	0,00	479,48	0,00	0,00	0,00	0,00	0,00	33.331,92	479,48	
		<b>5-Recursos Próprios - (Ordinário, não vinculado)</b>		33.331,92	0,00	32.852,44	0,00	479,48	0,00	0,00	0,00	0,00	0,00	33.331,92	479,48	
		2.1.3.1.1.01.02 FORNECEDORES A CURTO PRAZO DO EXERCÍCIO		33.331,92	0,00	32.852,44	0,00	479,48	0,00	0,00	0,00	0,00	0,00	33.331,92	479,48	
		<b>99 - SEM APLICAÇÃO</b>		33.331,92	0,00	32.852,44	0,00	479,48	0,00	0,00	0,00	0,00	0,00	33.331,92	479,48	
83	643	IOP - INSTITUTO DE OLHOS DE PERNAMBUCO	01/06/2017	15.061,92	0,00	14.582,44	0,00	479,48	0,00	0,00	0,00	0,00	0,00	15.061,92	479,48	
109	902	IOP - INSTITUTO DE OLHOS DE PERNAMBUCO	30/08/2017	18.270,00	0,00	18.270,00	0,00	0,00	0,00	0,00	0,00	0,00	0,00	18.270,00	0,00	
		<b>IOP - INSTITUTO DE OLHOS DE PERNAMBUCO</b>														
452		<b>IOP - INSTITUTO DE OLHOS DE PERNAMBUCO</b>														
	4	Fundo Municipal de Assistência Social de Limoeiro		5.279,95	0,00	3.673,95	0,00	1.606,00	0,00	0,00	0,00	0,00	0,00	5.279,95	1.606,00	
	Exercício de 2017			5.279,95	0,00	3.673,95	0,00	1.606,00	0,00	0,00	0,00	0,00	0,00	5.279,95	1.606,00	
	21.400			5.279,95	0,00	3.673,95	0,00	1.606,00	0,00	0,00	0,00	0,00	0,00	5.279,95	1.606,00	
	8	Assistência Social		5.279,95	0,00	3.673,95	0,00	1.606,00	0,00	0,00	0,00	0,00	0,00	5.279,95	1.606,00	
	122	Administração Geral		5.279,95	0,00	3.673,95	0,00	1.606,00	0,00	0,00	0,00	0,00	0,00	5.279,95	1.606,00	
	21			4.026,00	0,00	2.420,00	0,00	1.606,00	0,00	0,00	0,00	0,00	0,00	4.026,00	1.606,00	
	2291			4.026,00	0,00	2.420,00	0,00	1.606,00	0,00	0,00	0,00	0,00	0,00	4.026,00	1.606,00	
	3390.30	Material de Consumo		4.026,00	0,00	2.420,00	0,00	1.606,00	0,00	0,00	0,00	0,00	0,00	4.026,00	1.606,00	

Documento Assinado Digitalmente por: JOSE CRISTOVAM DA SILVA FILHO, JOAO LUIS FERREIRA FILHO  
 Acesse em: <http://etecafaz.pe.gov.br/ppv/validarDocumento.asp?CodigoDocumento=809088e36784ad1b9396a999b5b2>

# Prefeitura Municipal de Limoeiro

Secretaria Municipal de Fazenda

Departamento de Contabilidade

## Relatório Geral de Restos a Pagar detalhando Processados e Não Processados

Código	Nº do Empenho	Favorecido	Data	Valores Processados					Valores Não Processados					Total		
				Inscritos / Saldo Inicial do Período	Cancelados	Pagos	Anulados	Saldo a Pagar	Inscritos / Saldo Inicial do Período	Cancelados	Pagos	Anulados	Saldo a Pagar	Inscritos	Saldo a Pagar	
452		<b>IOP - INSTITUTO DE OLHOS DE PERNAMBUCO</b>														
	4	Fundo Municipal de Assistência Social de Limoeiro		5.279,95	0,00	3.673,95	0,00	1.606,00	0,00	0,00	0,00	0,00	0,00	0,00	5.279,95	1.606,00
		Exercício de 2017		5.279,95	0,00	3.673,95	0,00	1.606,00	0,00	0,00	0,00	0,00	0,00	0,00	5.279,95	1.606,00
		21.400		5.279,95	0,00	3.673,95	0,00	1.606,00	0,00	0,00	0,00	0,00	0,00	0,00	5.279,95	1.606,00
	8	Assistência Social		5.279,95	0,00	3.673,95	0,00	1.606,00	0,00	0,00	0,00	0,00	0,00	0,00	5.279,95	1.606,00
	244	Assistência Comunitária		5.279,95	0,00	3.673,95	0,00	1.606,00	0,00	0,00	0,00	0,00	0,00	0,00	5.279,95	1.606,00
	486			1.253,95	0,00	1.253,95	0,00	0,00	0,00	0,00	0,00	0,00	0,00	1.253,95	0,00	
	2300			1.253,95	0,00	1.253,95	0,00	0,00	0,00	0,00	0,00	0,00	0,00	1.253,95	0,00	
	3390.30	Material de Consumo		1.253,95	0,00	1.253,95	0,00	0,00	0,00	0,00	0,00	0,00	0,00	1.253,95	0,00	
		8-Recursos Transferidos pelo FNAS		1.253,95	0,00	1.253,95	0,00	0,00	0,00	0,00	0,00	0,00	0,00	1.253,95	0,00	
		2.1.3.1.1.01.01 FORNECEDORES A CURTO PRAZO DO EXERCÍCIO		1.253,95	0,00	1.253,95	0,00	0,00	0,00	0,00	0,00	0,00	0,00	1.253,95	0,00	
		99 - SEM APLICAÇÃO		1.253,95	0,00	1.253,95	0,00	0,00	0,00	0,00	0,00	0,00	0,00	1.253,95	0,00	
121	507	IOP - INSTITUTO DE OLHOS DE PERNAMBUCO	26/12/2017	872,75	0,00	872,75	0,00	0,00	0,00	0,00	0,00	0,00	0,00	872,75	0,00	
122	508	IOP - INSTITUTO DE OLHOS DE PERNAMBUCO	26/12/2017	381,20	0,00	381,20	0,00	0,00	0,00	0,00	0,00	0,00	0,00	381,20	0,00	
1329		<b>IREIDE DA SILVA SOUZA</b>														
	1	Prefeitura Municipal de Limoeiro		65,00	0,00	65,00	0,00	0,00	0,00	0,00	0,00	0,00	0,00	65,00	0,00	
		Exercício de 2017		65,00	0,00	65,00	0,00	0,00	0,00	0,00	0,00	0,00	0,00	65,00	0,00	
		20.600		65,00	0,00	65,00	0,00	0,00	0,00	0,00	0,00	0,00	0,00	65,00	0,00	
	12	Educação		65,00	0,00	65,00	0,00	0,00	0,00	0,00	0,00	0,00	0,00	65,00	0,00	
	361	Ensino Fundamental		65,00	0,00	65,00	0,00	0,00	0,00	0,00	0,00	0,00	0,00	65,00	0,00	
	188			65,00	0,00	65,00	0,00	0,00	0,00	0,00	0,00	0,00	0,00	65,00	0,00	
	2234			65,00	0,00	65,00	0,00	0,00	0,00	0,00	0,00	0,00	0,00	65,00	0,00	
				65,00	0,00	65,00	0,00	0,00	0,00	0,00	0,00	0,00	0,00	65,00	0,00	

Documento Assinado Digitalmente por: JOSE CRISTOVAM DA SILVA FILHO, JOAO LUIS FERREIRA FILHO  
 Acesse em: <http://etools.pe.gov.br/gp/validarDocumento.aspx?CodigoDocumento=8390088-36784ad1-b803-06a9e9d05b2>

# Prefeitura Municipal de Limoeiro

Secretaria Municipal de Fazenda

Departamento de Contabilidade

## Relatório Geral de Restos a Pagar detalhando Processados e Não Processados

Código	Nº do Empenho	Favorecido	Data	Valores Processados					Valores Não Processados					Total		
				Inscritos / Saldo Inicial do Período	Cancelados	Pagos	Anulados	Saldo a Pagar	Inscritos / Saldo Inicial do Período	Cancelados	Pagos	Anulados	Saldo a Pagar	Inscritos	Saldo a Pagar	
15		ISÂNGELA PATRÍCIA DA SILVA														
	4	Fundo Municipal de Assistência Social de Limoeiro		725,00	0,00	660,00	0,00	65,00	0,00	0,00	0,00	0,00	0,00	725,00	65,00	
		Exercício de 2017		725,00	0,00	660,00	0,00	65,00	0,00	0,00	0,00	0,00	0,00	725,00	65,00	
		21.400		725,00	0,00	660,00	0,00	65,00	0,00	0,00	0,00	0,00	0,00	725,00	65,00	
	8	Assistência Social		725,00	0,00	660,00	0,00	65,00	0,00	0,00	0,00	0,00	0,00	725,00	65,00	
	122	Administração Geral		725,00	0,00	660,00	0,00	65,00	0,00	0,00	0,00	0,00	0,00	725,00	65,00	
	21			725,00	0,00	660,00	0,00	65,00	0,00	0,00	0,00	0,00	0,00	725,00	65,00	
	2291			725,00	0,00	660,00	0,00	65,00	0,00	0,00	0,00	0,00	0,00	725,00	65,00	
	3390.14	Diárias - Civil		725,00	0,00	660,00	0,00	65,00	0,00	0,00	0,00	0,00	0,00	725,00	65,00	
		8-Recursos Transferidos pelo FNAS		725,00	0,00	660,00	0,00	65,00	0,00	0,00	0,00	0,00	0,00	725,00	65,00	
		2.1.8.9.1.02.00 DIÁRIAS A PAGAR		725,00	0,00	660,00	0,00	65,00	0,00	0,00	0,00	0,00	0,00	725,00	65,00	
		99 - SEM APLICAÇÃO		725,00	0,00	660,00	0,00	65,00	0,00	0,00	0,00	0,00	0,00	725,00	65,00	
30	128	ISÂNGELA PATRÍCIA DA SILVA	20/03/2017	65,00	0,00	0,00	0,00	65,00	0,00	0,00	0,00	0,00	0,00	65,00	65,00	
82	446	ISÂNGELA PATRÍCIA DA SILVA	30/11/2017	220,00	0,00	440,00	0,00	(220,00)	0,00	0,00	0,00	0,00	0,00	220,00	(220,00)	
93	469	ISÂNGELA PATRÍCIA DA SILVA	07/12/2017	220,00	0,00	0,00	0,00	220,00	0,00	0,00	0,00	0,00	0,00	220,00	220,00	
123	509	ISÂNGELA PATRÍCIA DA SILVA	26/12/2017	220,00	0,00	220,00	0,00	0,00	0,00	0,00	0,00	0,00	0,00	220,00	0,00	
51		ITAMARACÁ PRODUÇÕES LTDA - EPP														
	1	Prefeitura Municipal de Limoeiro		60.000,00	0,00	0,00	0,00	60.000,00	0,00	0,00	0,00	0,00	0,00	60.000,00	60.000,00	
		Exercício de 2017		60.000,00	0,00	0,00	0,00	60.000,00	0,00	0,00	0,00	0,00	0,00	60.000,00	60.000,00	
		20.900		60.000,00	0,00	0,00	0,00	60.000,00	0,00	0,00	0,00	0,00	0,00	60.000,00	60.000,00	
	13	Cultura		60.000,00	0,00	0,00	0,00	60.000,00	0,00	0,00	0,00	0,00	0,00	60.000,00	60.000,00	
	392	Difusão Cultural		60.000,00	0,00	0,00	0,00	60.000,00	0,00	0,00	0,00	0,00	0,00	60.000,00	60.000,00	
	247			60.000,00	0,00	0,00	0,00	60.000,00	0,00	0,00	0,00	0,00	0,00	60.000,00	60.000,00	
	2257			60.000,00	0,00	0,00	0,00	60.000,00	0,00	0,00	0,00	0,00	0,00	60.000,00	60.000,00	

Documento Assinado Digitalmente por: JOSE CRISTOVAM DA SILVA FILHO, JOAO LUIS FERREIRA FILHO  
 Acesse em: <http://etools.pe.gov.br/gp/va/validaDoc.seam?CodigoDocumento=31784ad11b83396a969d45b2>

# Prefeitura Municipal de Limoeiro

Secretaria Municipal de Fazenda

Departamento de Contabilidade

## Relatório Geral de Restos a Pagar detalhando Processados e Não Processados

Código	Nº do Empenho	Favorecido	Data	Valores Processados					Valores Não Processados					Total		
				Inscritos / Saldo Inicial do Período	Cancelados	Pagos	Anulados	Saldo a Pagar	Inscritos / Saldo Inicial do Período	Cancelados	Pagos	Anulados	Saldo a Pagar	Inscritos	Saldo a Pagar	
45		J N TEIXEIRA & CIA LTDA														
	5	Faculdade de Ciências da Administração de Limoeiro			705,55	0,00	0,00	0,00	705,55	0,00	0,00	0,00	0,00	0,00	705,55	705,55
		Exercício de 2017			705,55	0,00	0,00	0,00	705,55	0,00	0,00	0,00	0,00	0,00	705,55	705,55
		21.600			705,55	0,00	0,00	0,00	705,55	0,00	0,00	0,00	0,00	0,00	705,55	705,55
	12	Educação			705,55	0,00	0,00	0,00	705,55	0,00	0,00	0,00	0,00	0,00	705,55	705,55
	122	Administração Geral			705,55	0,00	0,00	0,00	705,55	0,00	0,00	0,00	0,00	0,00	705,55	705,55
	21				705,55	0,00	0,00	0,00	705,55	0,00	0,00	0,00	0,00	0,00	705,55	705,55
	2304				705,55	0,00	0,00	0,00	705,55	0,00	0,00	0,00	0,00	0,00	705,55	705,55
	3390.30	Material de Consumo			705,55	0,00	0,00	0,00	705,55	0,00	0,00	0,00	0,00	0,00	705,55	705,55
	11-Outros				705,55	0,00	0,00	0,00	705,55	0,00	0,00	0,00	0,00	0,00	705,55	705,55
	2.1.3.1.1.01.01	FORNECEDORES A CURTO PRAZO DO EXERCÍCIO			705,55	0,00	0,00	0,00	705,55	0,00	0,00	0,00	0,00	0,00	705,55	705,55
		99 - SEM APLICAÇÃO			705,55	0,00	0,00	0,00	705,55	0,00	0,00	0,00	0,00	0,00	705,55	705,55
6	472	J N TEIXEIRA & CIA LTDA	16/10/2017		705,55	0,00	0,00	0,00	705,55	0,00	0,00	0,00	0,00	0,00	705,55	705,55
284		J N TEIXEIRA & CIA LTDA			500,00	0,00	0,00	0,00	500,00	0,00	0,00	0,00	0,00	500,00	500,00	
	1	Prefeitura Municipal de Limoeiro			500,00	0,00	0,00	0,00	500,00	0,00	0,00	0,00	0,00	500,00	500,00	
		Exercício de 2017			500,00	0,00	0,00	0,00	500,00	0,00	0,00	0,00	0,00	500,00	500,00	
		20.200			500,00	0,00	0,00	0,00	500,00	0,00	0,00	0,00	0,00	500,00	500,00	
	4	Administração			500,00	0,00	0,00	0,00	500,00	0,00	0,00	0,00	0,00	500,00	500,00	
	122	Administração Geral			500,00	0,00	0,00	0,00	500,00	0,00	0,00	0,00	0,00	500,00	500,00	
	21				500,00	0,00	0,00	0,00	500,00	0,00	0,00	0,00	0,00	500,00	500,00	
	2208				500,00	0,00	0,00	0,00	500,00	0,00	0,00	0,00	0,00	500,00	500,00	
	3390.39	Outros Serviços de Terceiros - Pessoa Jurídica			500,00	0,00	0,00	0,00	500,00	0,00	0,00	0,00	0,00	500,00	500,00	

Documento Assinado Digitalmente por: JOSE CRISTOVAM DA SILVA FILHO, JOAO LUIS FERREIRA FILHO  
 Asses em <http://eteclog.pe.gov.br/app/validaDoc.asp?Codigo=documento:1030088e-3678-4ad1-b803-06a969d05b2>

**Prefeitura Municipal de Limoeiro**  
 Secretaria Municipal de Fazenda  
 Departamento de Contabilidade  
 Relatório Geral de Restos a Pagar detalhando Processados e Não Processados

Código	Nº do Empenho	Favorecido	Data	Valores Processados					Valores Não Processados					Total			
				Inscritos / Saldo Inicial do Período	Cancelados	Pagos	Anulados	Saldo a Pagar	Inscritos / Saldo Inicial do Período	Cancelados	Pagos	Anulados	Saldo a Pagar	Inscritos	Saldo a Pagar		
1326		J P DA COSTA NETO PRODUÇÕES - ME															
	1	Prefeitura Municipal de Limoeiro															
		Exercício de 2017															
		20.900															
	13	Cultura															
	392	Difusão Cultural															
	247																
	2257																
	3390.39	Outros Serviços de Terceiros - Pessoa Jurídica															
		5-Recursos Próprios - (Ordinário, não vinculado)															
		2.1.3.1.1.01.02 FORNECEDORES A CURTO PRAZO DO EXERCÍCIO															
		99 - SEM APLICAÇÃO															
392	1620	J P DA COSTA NETO PRODUÇÕES - ME	15/12/2017	15.000,00	0,00	0,00	0,00	15.000,00	0,00	0,00	0,00	0,00	0,00	15.000,00	15.000,00		
115		JAILSON GOMES GALDINO															
	1	Prefeitura Municipal de Limoeiro															
		Exercício de 2017															
		20.200															
	4	Administração															
	122	Administração Geral															
	21																
	2208																
	3390.36	Outros Serviços de Terceiros - Pessoa Física															

Documento Assinado Digitalmente por: JOSE CRISTOVAM DA SILVA FILHO, JOAO LUIS FERREIRA FILHO  
 Acesse em: <http://etools.pe.gov.br/gp/va/validaDoc.seam?CodigoDocumento=839088e36784ad1b803064969405b2>

# Prefeitura Municipal de Limoeiro

Secretaria Municipal de Fazenda

Departamento de Contabilidade

## Relatório Geral de Restos a Pagar detalhando Processados e Não Processados

Código	Nº do Empenho	Favorecido	Data	Valores Processados					Valores Não Processados					Total		
				Inscritos / Saldo Inicial do Período	Cancelados	Pagos	Anulados	Saldo a Pagar	Inscritos / Saldo Inicial do Período	Cancelados	Pagos	Anulados	Saldo a Pagar	Inscritos	Saldo a Pagar	
115		JAILSON GOMES GALDINO														
	1	Prefeitura Municipal de Limoeiro		3.000,00	0,00	2.000,00	0,00	1.000,00	0,00	0,00	0,00	0,00	0,00	0,00	3.000,00	1.000,00
		Exercício de 2017		3.000,00	0,00	2.000,00	0,00	1.000,00	0,00	0,00	0,00	0,00	0,00	0,00	3.000,00	1.000,00
		20.200		3.000,00	0,00	2.000,00	0,00	1.000,00	0,00	0,00	0,00	0,00	0,00	0,00	3.000,00	1.000,00
	4	Administração		3.000,00	0,00	2.000,00	0,00	1.000,00	0,00	0,00	0,00	0,00	0,00	0,00	3.000,00	1.000,00
		122 Administração Geral		3.000,00	0,00	2.000,00	0,00	1.000,00	0,00	0,00	0,00	0,00	0,00	0,00	3.000,00	1.000,00
		21		3.000,00	0,00	2.000,00	0,00	1.000,00	0,00	0,00	0,00	0,00	0,00	0,00	3.000,00	1.000,00
		2208		3.000,00	0,00	2.000,00	0,00	1.000,00	0,00	0,00	0,00	0,00	0,00	0,00	3.000,00	1.000,00
		3390.36 Outros Serviços de Terceiros - Pessoa Física		3.000,00	0,00	2.000,00	0,00	1.000,00	0,00	0,00	0,00	0,00	0,00	0,00	3.000,00	1.000,00
		5-Recursos Próprios - (Ordinário, não vinculado)		3.000,00	0,00	2.000,00	0,00	1.000,00	0,00	0,00	0,00	0,00	0,00	0,00	3.000,00	1.000,00
		2.1.3.1.1.01.01 FORNECEDORES A CURTO PRAZO DO EXERCÍCIO		3.000,00	0,00	2.000,00	0,00	1.000,00	0,00	0,00	0,00	0,00	0,00	0,00	3.000,00	1.000,00
		99 - SEM APLICAÇÃO		1.000,00	0,00	1.000,00	0,00	0,00	0,00	0,00	0,00	0,00	0,00	1.000,00	0,00	
416	1647	JAILSON GOMES GALDINO	27/12/2017	1.000,00	0,00	1.000,00	0,00	0,00	0,00	0,00	0,00	0,00	0,00	1.000,00	0,00	
		2.1.3.1.1.01.02 FORNECEDORES A CURTO PRAZO DO EXERCÍCIO		2.000,00	0,00	1.000,00	0,00	1.000,00	0,00	0,00	0,00	0,00	0,00	2.000,00	1.000,00	
		99 - SEM APLICAÇÃO		2.000,00	0,00	1.000,00	0,00	1.000,00	0,00	0,00	0,00	0,00	0,00	2.000,00	1.000,00	
54	205	JAILSON GOMES GALDINO	20/01/2017	2.000,00	0,00	1.000,00	0,00	1.000,00	0,00	0,00	0,00	0,00	0,00	2.000,00	1.000,00	
1136		JAIRO DE ARAÚJO CAMPOS FILHO														
	1	Prefeitura Municipal de Limoeiro		0,00	0,00	0,00	0,00	0,00	1.500,00	0,00	690,00	0,00	810,00	1.500,00	810,00	
		Exercício de 2017		0,00	0,00	0,00	0,00	0,00	1.500,00	0,00	690,00	0,00	810,00	1.500,00	810,00	
		20.600		0,00	0,00	0,00	0,00	0,00	1.500,00	0,00	690,00	0,00	810,00	1.500,00	810,00	
		27 Desporto e Lazer		0,00	0,00	0,00	0,00	0,00	1.500,00	0,00	690,00	0,00	810,00	1.500,00	810,00	
		122 Administração Geral		0,00	0,00	0,00	0,00	0,00	1.500,00	0,00	690,00	0,00	810,00	1.500,00	810,00	
				0,00	0,00	0,00	0,00	0,00	1.500,00	0,00	690,00	0,00	810,00	1.500,00	810,00	

Documento Assinado Digitalmente por: JOSE CRISTOVAM DA SILVA FILHO, JOAO LUIS FERREIRA FILHO  
 Acesse em: <http://etools.pe.gov.br/gp/vai/validarDocumento.aspx?CodigoDocumento=819088e-3b78-4ad1-b803-9649691655b2>

# Prefeitura Municipal de Limoeiro

Secretaria Municipal de Fazenda

Departamento de Contabilidade

## Relatório Geral de Restos a Pagar detalhando Processados e Não Processados

Código	Nº do Empenho	Favorecido	Data	Valores Processados					Valores Não Processados					Total		
				Inscritos / Saldo Inicial do Período	Cancelados	Pagos	Anulados	Saldo a Pagar	Inscritos / Saldo Inicial do Período	Cancelados	Pagos	Anulados	Saldo a Pagar	Inscritos	Saldo a Pagar	
84		<b>JAIRO JOÃO DO NASCIMENTO</b>														
	3	Fundo Municipal de Saúde de Limoeiro		250,00	0,00	250,00	0,00	0,00	0,00	0,00	0,00	0,00	0,00	0,00	250,00	0,00
		Exercício de 2017		250,00	0,00	250,00	0,00	0,00	0,00	0,00	0,00	0,00	0,00	0,00	250,00	0,00
		21.300		250,00	0,00	250,00	0,00	0,00	0,00	0,00	0,00	0,00	0,00	0,00	250,00	0,00
	10	Saúde		250,00	0,00	250,00	0,00	0,00	0,00	0,00	0,00	0,00	0,00	0,00	250,00	0,00
	301	Atenção Básica		250,00	0,00	250,00	0,00	0,00	0,00	0,00	0,00	0,00	0,00	0,00	250,00	0,00
	21			250,00	0,00	250,00	0,00	0,00	0,00	0,00	0,00	0,00	0,00	0,00	250,00	0,00
	2275			250,00	0,00	250,00	0,00	0,00	0,00	0,00	0,00	0,00	0,00	0,00	250,00	0,00
	3390.14	Diárias - Civil		250,00	0,00	250,00	0,00	0,00	0,00	0,00	0,00	0,00	0,00	0,00	250,00	0,00
		5-Recursos Próprios - (Ordinário, não vinculado)		250,00	0,00	250,00	0,00	0,00	0,00	0,00	0,00	0,00	0,00	0,00	250,00	0,00
		2.1.8.9.1.02.00 DIÁRIAS A PAGAR		250,00	0,00	250,00	0,00	0,00	0,00	0,00	0,00	0,00	0,00	0,00	250,00	0,00
		<b>99 - SEM APLICAÇÃO</b>		250,00	0,00	250,00	0,00	0,00	0,00	0,00	0,00	0,00	0,00	0,00	250,00	0,00
68	372	JAIRO JOÃO DO NASCIMENTO	20/03/2017	250,00	0,00	250,00	0,00	0,00	0,00	0,00	0,00	0,00	0,00	0,00	250,00	0,00
211		<b>JAIRTON SILVA OLIVEIRA INFORMATICA</b>														
	3	Fundo Municipal de Saúde de Limoeiro		2.010,00	0,00	2.010,00	0,00	0,00	0,00	0,00	0,00	0,00	0,00	0,00	2.010,00	0,00
		Exercício de 2017		2.010,00	0,00	2.010,00	0,00	0,00	0,00	0,00	0,00	0,00	0,00	0,00	2.010,00	0,00
		21.300		2.010,00	0,00	2.010,00	0,00	0,00	0,00	0,00	0,00	0,00	0,00	0,00	2.010,00	0,00
	10	Saúde		2.010,00	0,00	2.010,00	0,00	0,00	0,00	0,00	0,00	0,00	0,00	0,00	2.010,00	0,00
	302	Assistência Hospitalar e Ambulatorial		2.010,00	0,00	2.010,00	0,00	0,00	0,00	0,00	0,00	0,00	0,00	0,00	2.010,00	0,00
	428			2.010,00	0,00	2.010,00	0,00	0,00	0,00	0,00	0,00	0,00	0,00	0,00	2.010,00	0,00
	2284			2.010,00	0,00	2.010,00	0,00	0,00	0,00	0,00	0,00	0,00	0,00	0,00	2.010,00	0,00
	3390.30	Material de Consumo		2.010,00	0,00	2.010,00	0,00	0,00	0,00	0,00	0,00	0,00	0,00	0,00	2.010,00	0,00
				2.010,00	0,00	2.010,00	0,00	0,00	0,00	0,00	0,00	0,00	0,00	0,00	2.010,00	0,00

Documento Assinado Digitalmente por: JOSE CRISTOVAM DA SILVA FILHO, JOAO LUIS FERREIRA FILHO  
 Acesse em: <http://etcclog.pe.gov.br/gp/va/validaDoc.asp?CodigoDoc=56784ad1-b803-06a969d05b2>

# Prefeitura Municipal de Limoeiro

Secretaria Municipal de Fazenda

Departamento de Contabilidade

## Relatório Geral de Restos a Pagar detalhando Processados e Não Processados

Código	Nº do Empenho	Favorecido	Data	Valores Processados					Valores Não Processados					Total			
				Inscritos / Saldo Inicial do Período	Cancelados	Pagos	Anulados	Saldo a Pagar	Inscritos / Saldo Inicial do Período	Cancelados	Pagos	Anulados	Saldo a Pagar	Inscritos	Saldo a Pagar		
211		<b>JAIRTON SILVA OLIVEIRA INFORMATICA</b>															
	3	Fundo Municipal de Saúde de Limoeiro		2.010,00	0,00	2.010,00	0,00	0,00	0,00	0,00	0,00	0,00	0,00	0,00	2.010,00	0,00	
	Exercício de 2017			2.010,00	0,00	2.010,00	0,00	0,00	0,00	0,00	0,00	0,00	0,00	0,00	2.010,00	0,00	
	21.300			2.010,00	0,00	2.010,00	0,00	0,00	0,00	0,00	0,00	0,00	0,00	0,00	2.010,00	0,00	
	10	Saúde		2.010,00	0,00	2.010,00	0,00	0,00	0,00	0,00	0,00	0,00	0,00	0,00	2.010,00	0,00	
	302	Assistência Hospitalar e Ambulatorial		2.010,00	0,00	2.010,00	0,00	0,00	0,00	0,00	0,00	0,00	0,00	0,00	2.010,00	0,00	
	428			2.010,00	0,00	2.010,00	0,00	0,00	0,00	0,00	0,00	0,00	0,00	0,00	2.010,00	0,00	
	2284			2.010,00	0,00	2.010,00	0,00	0,00	0,00	0,00	0,00	0,00	0,00	0,00	2.010,00	0,00	
	3390.30	Material de Consumo		2.010,00	0,00	2.010,00	0,00	0,00	0,00	0,00	0,00	0,00	0,00	0,00	2.010,00	0,00	
	5-Recursos Próprios - (Ordinário, não vinculado)			2.010,00	0,00	2.010,00	0,00	0,00	0,00	0,00	0,00	0,00	0,00	0,00	2.010,00	0,00	
	2.1.3.1.1.01.01	FORNECEDORES A CURTO PRAZO DO EXERCÍCIO		2.010,00	0,00	2.010,00	0,00	0,00	0,00	0,00	0,00	0,00	0,00	0,00	2.010,00	0,00	
	99 - SEM APLICAÇÃO			2.010,00	0,00	2.010,00	0,00	0,00	0,00	0,00	0,00	0,00	0,00	0,00	2.010,00	0,00	
227	1417	JAIRTON SILVA OLIVEIRA INFORMATICA	15/12/2017	2.010,00	0,00	2.010,00	0,00	0,00	0,00	0,00	0,00	0,00	0,00	0,00	2.010,00	0,00	
132		<b>JAIRTON SILVA OLIVEIRA INFORMATICA</b>															
	1	Prefeitura Municipal de Limoeiro		33.308,00	0,00	4.808,00	0,00	28.500,00	0,00	0,00	0,00	0,00	0,00	0,00	33.308,00	28.500,00	
	Exercício de 2017			33.308,00	0,00	4.808,00	0,00	28.500,00	0,00	0,00	0,00	0,00	0,00	0,00	33.308,00	28.500,00	
	20.200			33.308,00	0,00	4.808,00	0,00	28.500,00	0,00	0,00	0,00	0,00	0,00	0,00	33.308,00	28.500,00	
	4	Administração		20.268,00	0,00	4.268,00	0,00	16.000,00	0,00	0,00	0,00	0,00	0,00	0,00	20.268,00	16.000,00	
	122	Administração Geral		20.268,00	0,00	4.268,00	0,00	16.000,00	0,00	0,00	0,00	0,00	0,00	0,00	20.268,00	16.000,00	
	20			20.268,00	0,00	4.268,00	0,00	16.000,00	0,00	0,00	0,00	0,00	0,00	0,00	20.268,00	16.000,00	
	1102			12.310,00	0,00	0,00	0,00	12.310,00	0,00	0,00	0,00	0,00	0,00	0,00	12.310,00	12.310,00	
				12.310,00	0,00	0,00	0,00	12.310,00	0,00	0,00	0,00	0,00	0,00	0,00	12.310,00	12.310,00	
	4490.52	Equipamentos e Material Permanente		12.310,00	0,00	0,00	0,00	12.310,00	0,00	0,00	0,00	0,00	0,00	0,00	12.310,00	12.310,00	
				12.310,00	0,00	0,00	0,00	12.310,00	0,00	0,00	0,00	0,00	0,00	0,00	12.310,00	12.310,00	

Documento Assinado Digitalmente por: JOSE CRISTOVAM DA SILVA FILHO, JOAO LUIS FERREIRA FILHO  
 Acesse em: <http://eteclog.pe.gov.br/gg/vai/validarDocumento.seam?Codigo=documento:8390888e-3678-4ad1-b803-06a969405b2>

# Prefeitura Municipal de Limoeiro

Secretaria Municipal de Fazenda

Departamento de Contabilidade

## Relatório Geral de Restos a Pagar detalhando Processados e Não Processados

Código	Nº do Empenho	Favorecido	Data	Valores Processados					Valores Não Processados					Total			
				Inscritos / Saldo Inicial do Período	Cancelados	Pagos	Anulados	Saldo a Pagar	Inscritos / Saldo Inicial do Período	Cancelados	Pagos	Anulados	Saldo a Pagar	Inscritos	Saldo a Pagar		
132		<b>JAIRTON SILVA OLIVEIRA INFORMÁTICA</b>															
	1	<b>Prefeitura Municipal de Limoeiro</b>															
		<b>Exercício de 2017</b>															
		<b>20.200</b>															
	4	<b>Administração</b>															
		<b>122 Administração Geral</b>															
		<b>20</b>															
		<b>1102</b>															
		<b>4490.52 Equipamentos e Material Permanente</b>															
		<b>5-Recursos Próprios - (Ordinário, não vinculado)</b>															
		<b>2.1.3.1.1.01.01 FORNECEDORES A CURTO PRAZO DO EXERCÍCIO</b>															
		<b>99 - SEM APLICAÇÃO</b>															
312	1507	JAIRTON SILVA OLIVEIRA INFORMÁTICA	30/11/2017	5.390,00	0,00	0,00	0,00	5.390,00	0,00	0,00	0,00	0,00	0,00	0,00	5.390,00	5.390,00	0,00
313	1508	JAIRTON SILVA OLIVEIRA INFORMÁTICA	30/11/2017	6.920,00	0,00	0,00	0,00	6.920,00	0,00	0,00	0,00	0,00	0,00	0,00	6.920,00	6.920,00	0,00
		<b>21</b>															
		<b>2208</b>															
		<b>3390.30 Material de Consumo</b>															
		<b>5-Recursos Próprios - (Ordinário, não vinculado)</b>															
		<b>2.1.3.1.1.01.01 FORNECEDORES A CURTO PRAZO DO EXERCÍCIO</b>															
		<b>99 - SEM APLICAÇÃO</b>															
85	326	JAIRTON SILVA OLIVEIRA INFORMÁTICA	13/02/2017	3.690,00	0,00	0,00	0,00	3.690,00	0,00	0,00	0,00	0,00	0,00	0,00	3.690,00	3.690,00	0,00
308	1503	JAIRTON SILVA OLIVEIRA INFORMÁTICA	29/11/2017	1.652,00	0,00	1.652,00	0,00	0,00	0,00	0,00	0,00	0,00	0,00	0,00	1.652,00	1.652,00	0,00
311	1506	JAIRTON SILVA OLIVEIRA INFORMÁTICA	30/11/2017	2.616,00	0,00	2.616,00	0,00	0,00	0,00	0,00	0,00	0,00	0,00	0,00	2.616,00	2.616,00	0,00

Documento Assinado Digitalmente por: JOSE CRISTOVAM DA SILVA FILHO, JOAO LUIS FERREIRA FILHO  
 Acesse em: <http://etools.pe.gov.br/gp/va/validarDocumento.asp?CodigoDocumento=8390088e3b784d1b983960691455b2>

# Prefeitura Municipal de Limoeiro

Secretaria Municipal de Fazenda

Departamento de Contabilidade

## Relatório Geral de Restos a Pagar detalhando Processados e Não Processados

Código	Nº do Empenho	Favorecido	Data	Valores Processados					Valores Não Processados					Total		
				Inscritos / Saldo Inicial do Período	Cancelados	Pagos	Anulados	Saldo a Pagar	Inscritos / Saldo Inicial do Período	Cancelados	Pagos	Anulados	Saldo a Pagar	Inscritos	Saldo a Pagar	
132		<b>JAIRTON SILVA OLIVEIRA INFORMÁTICA</b>														
	1	<b>Prefeitura Municipal de Limoeiro</b>														
		<b>Exercício de 2017</b>														
		<b>20.600</b>														
	12	<b>Educação</b>														
	361	<b>Ensino Fundamental</b>														
	188															
	2234															
	3390.30	<b>Material de Consumo</b>														
		<b>5-Recursos Próprios - (Ordinário, não vinculado)</b>														
		2.1.3.1.1.01.01	<b>FORNECEDORES A CURTO PRAZO DO EXERCÍCIO</b>													
		<b>99 - SEM APLICAÇÃO</b>														
309	1504	JAIRTON SILVA OLIVEIRA INFORMÁTICA	29/11/2017	7.270,00	0,00	0,00	0,00	7.270,00	0,00	0,00	0,00	0,00	0,00	7.270,00	7.270,00	
		<b>3390.39</b>														
		<b>Outros Serviços de Terceiros - Pessoa Jurídica</b>														
		<b>5-Recursos Próprios - (Ordinário, não vinculado)</b>														
		2.1.3.1.1.01.01	<b>FORNECEDORES A CURTO PRAZO DO EXERCÍCIO</b>													
		<b>99 - SEM APLICAÇÃO</b>														
310	1505	JAIRTON SILVA OLIVEIRA INFORMÁTICA	29/11/2017	5.230,00	0,00	0,00	0,00	5.230,00	0,00	0,00	0,00	0,00	0,00	5.230,00	5.230,00	
		<b>21.100</b>														
	15	<b>Urbanismo</b>														
	451	<b>Infra-Estrutura Urbana</b>														
	323															

Documento Assinado Digitalmente por: JOSE CRISTOVAM DA SILVA FILHO, JOAO LUIS FERREIRA FILHO  
 Acesse em: <http://eteclog.pe.gov.br/gp/va/validaDoc.aspx?CodigoDoc=5888e-3f78-4ad1-b8c3-96c96c065b2>

# Prefeitura Municipal de Limoeiro

Secretaria Municipal de Fazenda

Departamento de Contabilidade

## Relatório Geral de Restos a Pagar detalhando Processados e Não Processados

Código	Nº do Empenho	Favorecido	Data	Valores Processados					Valores Não Processados					Total		
				Inscritos / Saldo Inicial do Período	Cancelados	Pagos	Anulados	Saldo a Pagar	Inscritos / Saldo Inicial do Período	Cancelados	Pagos	Anulados	Saldo a Pagar	Inscritos	Saldo a Pagar	
132		<b>JAIRTON SILVA OLIVEIRA INFORMÁTICA</b>														
	1	Prefeitura Municipal de Limoeiro		33.308,00	0,00	4.808,00	0,00	28.500,00	0,00	0,00	0,00	0,00	0,00	0,00	33.308,00	28.500,00
		Exercício de 2017		33.308,00	0,00	4.808,00	0,00	28.500,00	0,00	0,00	0,00	0,00	0,00	0,00	33.308,00	28.500,00
		21.100		33.308,00	0,00	4.808,00	0,00	28.500,00	0,00	0,00	0,00	0,00	0,00	0,00	33.308,00	28.500,00
	15	Urbanismo		540,00	0,00	540,00	0,00	0,00	0,00	0,00	0,00	0,00	0,00	0,00	540,00	0,00
	451	Infra-Estrutura Urbana		540,00	0,00	540,00	0,00	0,00	0,00	0,00	0,00	0,00	0,00	0,00	540,00	0,00
	323			540,00	0,00	540,00	0,00	0,00	0,00	0,00	0,00	0,00	0,00	0,00	540,00	0,00
	2265			540,00	0,00	540,00	0,00	0,00	0,00	0,00	0,00	0,00	0,00	0,00	540,00	0,00
	3390.39	Outros Serviços de Terceiros - Pessoa Jurídica		540,00	0,00	540,00	0,00	0,00	0,00	0,00	0,00	0,00	0,00	0,00	540,00	0,00
		5-Recursos Próprios - (Ordinário, não vinculado)		540,00	0,00	540,00	0,00	0,00	0,00	0,00	0,00	0,00	0,00	0,00	540,00	0,00
		2.1.3.1.1.01.01 FORNECEDORES A CURTO PRAZO DO EXERCÍCIO		540,00	0,00	540,00	0,00	0,00	0,00	0,00	0,00	0,00	0,00	0,00	540,00	0,00
		<b>99 - SEM APLICAÇÃO</b>		540,00	0,00	540,00	0,00	0,00	0,00	0,00	0,00	0,00	0,00	0,00	540,00	0,00
307	1502	JAIRTON SILVA OLIVEIRA INFORMÁTICA	29/11/2017	540,00	0,00	540,00	0,00	0,00	0,00	0,00	0,00	0,00	0,00	0,00	540,00	0,00
37		<b>JAIRTON SILVA OLIVEIRA INFORMÁTICA-S.O.S CARTUCHOS</b>														
	4	Fundo Municipal de Assistência Social de Limoeiro		2.910,00	0,00	2.910,00	0,00	0,00	0,00	0,00	0,00	0,00	0,00	0,00	2.910,00	0,00
		Exercício de 2017		2.910,00	0,00	2.910,00	0,00	0,00	0,00	0,00	0,00	0,00	0,00	0,00	2.910,00	0,00
		21.400		2.910,00	0,00	2.910,00	0,00	0,00	0,00	0,00	0,00	0,00	0,00	0,00	2.910,00	0,00
	8	Assistência Social		2.910,00	0,00	2.910,00	0,00	0,00	0,00	0,00	0,00	0,00	0,00	0,00	2.910,00	0,00
	244	Assistência Comunitária		2.910,00	0,00	2.910,00	0,00	0,00	0,00	0,00	0,00	0,00	0,00	0,00	2.910,00	0,00
	486			2.910,00	0,00	2.910,00	0,00	0,00	0,00	0,00	0,00	0,00	0,00	0,00	2.910,00	0,00
	2297			2.910,00	0,00	2.910,00	0,00	0,00	0,00	0,00	0,00	0,00	0,00	0,00	2.910,00	0,00
	3390.39	Outros Serviços de Terceiros - Pessoa Jurídica		500,00	0,00	500,00	0,00	0,00	0,00	0,00	0,00	0,00	0,00	0,00	500,00	0,00
				500,00	0,00	500,00	0,00	0,00	0,00	0,00	0,00	0,00	0,00	0,00	500,00	0,00

Documento Assinado Digitalmente por: JOSE CRISTOVAM DA SILVA FILHO, JOAO LUIS FERREIRA FILHO  
 Acesse em: [http://etools.pe.gov.br/validador.do?codigo\\_documento=839088e36784ad1b80306a969465b2](http://etools.pe.gov.br/validador.do?codigo_documento=839088e36784ad1b80306a969465b2)

**Prefeitura Municipal de Limoeiro**  
 Secretaria Municipal de Fazenda  
 Departamento de Contabilidade  
 Relatório Geral de Restos a Pagar detalhando Processados e Não Processados

Código	Nº do Empenho	Favorecido	Data	Valores Processados					Valores Não Processados					Total		
				Inscritos / Saldo Inicial do Período	Cancelados	Pagos	Anulados	Saldo a Pagar	Inscritos / Saldo Inicial do Período	Cancelados	Pagos	Anulados	Saldo a Pagar	Inscritos	Saldo a Pagar	
37		JAIRTON SILVA OLIVEIRA INFORMATICA-S.O.S CARTUCHOS		2.910,00	0,00	2.910,00	0,00	0,00	0,00	0,00	0,00	0,00	0,00	0,00	2.910,00	0,00
4		Fundo Municipal de Assistência Social de Limoeiro		2.910,00	0,00	2.910,00	0,00	0,00	0,00	0,00	0,00	0,00	0,00	0,00	2.910,00	0,00
		Exercício de 2017		2.910,00	0,00	2.910,00	0,00	0,00	0,00	0,00	0,00	0,00	0,00	0,00	2.910,00	0,00
		21.400		2.910,00	0,00	2.910,00	0,00	0,00	0,00	0,00	0,00	0,00	0,00	0,00	2.910,00	0,00
	8	Assistência Social		2.910,00	0,00	2.910,00	0,00	0,00	0,00	0,00	0,00	0,00	0,00	0,00	2.910,00	0,00
	244	Assistência Comunitária		2.910,00	0,00	2.910,00	0,00	0,00	0,00	0,00	0,00	0,00	0,00	0,00	2.910,00	0,00
	486			2.910,00	0,00	2.910,00	0,00	0,00	0,00	0,00	0,00	0,00	0,00	0,00	2.910,00	0,00
	2297			2.910,00	0,00	2.910,00	0,00	0,00	0,00	0,00	0,00	0,00	0,00	0,00	2.910,00	0,00
	3390.39	Outros Serviços de Terceiros - Pessoa Jurídica		500,00	0,00	500,00	0,00	0,00	0,00	0,00	0,00	0,00	0,00	0,00	500,00	0,00
		8-Recursos Transferidos pelo FNAS		500,00	0,00	500,00	0,00	0,00	0,00	0,00	0,00	0,00	0,00	0,00	500,00	0,00
		2.1.3.1.1.01.01 FORNECEDORES A CURTO PRAZO DO EXERCÍCIO		500,00	0,00	500,00	0,00	0,00	0,00	0,00	0,00	0,00	0,00	0,00	500,00	0,00
		99 - SEM APLICAÇÃO		500,00	0,00	500,00	0,00	0,00	0,00	0,00	0,00	0,00	0,00	0,00	500,00	0,00
120	505	JAIRTON SILVA OLIVEIRA INFORMATICA-S.O.S CARTUCHOS	26/12/2017	500,00	0,00	500,00	0,00	0,00	0,00	0,00	0,00	0,00	0,00	0,00	500,00	0,00
		2298		1.280,00	0,00	1.280,00	0,00	0,00	0,00	0,00	0,00	0,00	0,00	0,00	1.280,00	0,00
		3390.39 Outros Serviços de Terceiros - Pessoa Jurídica		1.280,00	0,00	1.280,00	0,00	0,00	0,00	0,00	0,00	0,00	0,00	0,00	1.280,00	0,00
		8-Recursos Transferidos pelo FNAS		1.280,00	0,00	1.280,00	0,00	0,00	0,00	0,00	0,00	0,00	0,00	0,00	1.280,00	0,00
		2.1.3.1.1.01.01 FORNECEDORES A CURTO PRAZO DO EXERCÍCIO		1.280,00	0,00	1.280,00	0,00	0,00	0,00	0,00	0,00	0,00	0,00	0,00	1.280,00	0,00
		99 - SEM APLICAÇÃO		1.280,00	0,00	1.280,00	0,00	0,00	0,00	0,00	0,00	0,00	0,00	0,00	1.280,00	0,00
112	492	JAIRTON SILVA OLIVEIRA INFORMATICA-S.O.S CARTUCHOS	19/12/2017	1.280,00	0,00	1.280,00	0,00	0,00	0,00	0,00	0,00	0,00	0,00	0,00	1.280,00	0,00
		2300		1.130,00	0,00	1.130,00	0,00	0,00	0,00	0,00	0,00	0,00	0,00	0,00	1.130,00	0,00
		3390.39 Outros Serviços de Terceiros - Pessoa Jurídica		1.130,00	0,00	1.130,00	0,00	0,00	0,00	0,00	0,00	0,00	0,00	0,00	1.130,00	0,00
		8-Recursos Transferidos pelo FNAS		1.130,00	0,00	1.130,00	0,00	0,00	0,00	0,00	0,00	0,00	0,00	0,00	1.130,00	0,00

Documento Assinado Digitalmente por: JOSE CRISTOVAM DA SILVA FILHO, JOAO LUIS FERREIRA FILHO  
 Acesse em: <http://etools.pe.gov.br/gp/validarDocumento.aspx?CodigoDocumento=8390088e-3b78-4ad1-b833-66a969db0512>

**Prefeitura Municipal de Limoeiro**  
 Secretaria Municipal de Fazenda  
 Departamento de Contabilidade  
 Relatório Geral de Restos a Pagar detalhando Processados e Não Processados

Código	Nº do Empenho	Favorecido	Data	Valores Processados					Valores Não Processados					Total		
				Inscritos / Saldo Inicial do Período	Cancelados	Pagos	Anulados	Saldo a Pagar	Inscritos / Saldo Inicial do Período	Cancelados	Pagos	Anulados	Saldo a Pagar	Inscritos	Saldo a Pagar	
37		<b>JAIRTON SILVA OLIVEIRA INFORMATICA-S.O.S CARTUCHOS</b>														
	4	Fundo Municipal de Assistência Social de Limoeiro		2.910,00	0,00	2.910,00	0,00	0,00	0,00	0,00	0,00	0,00	0,00	0,00	2.910,00	0,00
		Exercício de 2017		2.910,00	0,00	2.910,00	0,00	0,00	0,00	0,00	0,00	0,00	0,00	0,00	2.910,00	0,00
		21.400		2.910,00	0,00	2.910,00	0,00	0,00	0,00	0,00	0,00	0,00	0,00	0,00	2.910,00	0,00
	8	Assistência Social		2.910,00	0,00	2.910,00	0,00	0,00	0,00	0,00	0,00	0,00	0,00	0,00	2.910,00	0,00
	244	Assistência Comunitária		2.910,00	0,00	2.910,00	0,00	0,00	0,00	0,00	0,00	0,00	0,00	0,00	2.910,00	0,00
	486			2.910,00	0,00	2.910,00	0,00	0,00	0,00	0,00	0,00	0,00	0,00	0,00	2.910,00	0,00
	2300			2.910,00	0,00	2.910,00	0,00	0,00	0,00	0,00	0,00	0,00	0,00	0,00	2.910,00	0,00
	3390.39	Outros Serviços de Terceiros - Pessoa Jurídica		1.130,00	0,00	1.130,00	0,00	0,00	0,00	0,00	0,00	0,00	0,00	0,00	1.130,00	0,00
		8-Recursos Transferidos pelo FNAS		1.130,00	0,00	1.130,00	0,00	0,00	0,00	0,00	0,00	0,00	0,00	0,00	1.130,00	0,00
		2.1.3.1.1.01.01 FORNECEDORES A CURTO PRAZO DO EXERCÍCIO		1.130,00	0,00	1.130,00	0,00	0,00	0,00	0,00	0,00	0,00	0,00	0,00	1.130,00	0,00
		<b>99 - SEM APLICAÇÃO</b>		1.130,00	0,00	1.130,00	0,00	0,00	0,00	0,00	0,00	0,00	0,00	0,00	1.130,00	0,00
119	504	JAIRTON SILVA OLIVEIRA INFORMATICA-S.O.S CARTUCHOS	22/12/2017	500,00	0,00	500,00	0,00	0,00	0,00	0,00	0,00	0,00	0,00	0,00	500,00	0,00
131	519	JAIRTON SILVA OLIVEIRA INFORMATICA-S.O.S CARTUCHOS	27/12/2017	630,00	0,00	630,00	0,00	0,00	0,00	0,00	0,00	0,00	0,00	0,00	630,00	0,00
91		<b>JANAINA AURELIANO DE LIMA SOUZA</b>														
	1	Prefeitura Municipal de Limoeiro		660,00	0,00	660,00	0,00	0,00	0,00	0,00	0,00	0,00	0,00	0,00	660,00	0,00
		Exercício de 2017		660,00	0,00	660,00	0,00	0,00	0,00	0,00	0,00	0,00	0,00	0,00	660,00	0,00
		20.300		660,00	0,00	660,00	0,00	0,00	0,00	0,00	0,00	0,00	0,00	0,00	660,00	0,00
	4	Administração		660,00	0,00	660,00	0,00	0,00	0,00	0,00	0,00	0,00	0,00	0,00	660,00	0,00
	123	Administração Financeira		660,00	0,00	660,00	0,00	0,00	0,00	0,00	0,00	0,00	0,00	0,00	660,00	0,00
	21			660,00	0,00	660,00	0,00	0,00	0,00	0,00	0,00	0,00	0,00	0,00	660,00	0,00
	2221			660,00	0,00	660,00	0,00	0,00	0,00	0,00	0,00	0,00	0,00	0,00	660,00	0,00
				660,00	0,00	660,00	0,00	0,00	0,00	0,00	0,00	0,00	0,00	0,00	660,00	0,00

Documento Assinado Digitalmente por: JOSE CRISTOVAM DA SILVA FILHO, JOAO LUIS FERREIRA FILHO  
 Acesse em: <http://etce.org.br/gov/val/validaDoc.asp?secao=Codigo do documento: 839088-3678-4ad1-b803-06a969d05b2>

**Prefeitura Municipal de Limoeiro**  
 Secretaria Municipal de Fazenda  
 Departamento de Contabilidade  
 Relatório Geral de Restos a Pagar detalhando Processados e Não Processados

Código	Nº do Empenho	Favorecido	Data	Valores Processados					Valores Não Processados					Total			
				Inscritos / Saldo Inicial do Período	Cancelados	Pagos	Anulados	Saldo a Pagar	Inscritos / Saldo Inicial do Período	Cancelados	Pagos	Anulados	Saldo a Pagar	Inscritos	Saldo a Pagar		
28		JGM FUNERARIA LTDA ME															
	4	Fundo Municipal de Assistência Social de Limoeiro		5.700,00	0,00	5.700,00	0,00	0,00	0,00	0,00	0,00	0,00	0,00	0,00	5.700,00	0,00	
		Exercício de 2017		5.700,00	0,00	5.700,00	0,00	0,00	0,00	0,00	0,00	0,00	0,00	0,00	5.700,00	0,00	
		21.400		5.700,00	0,00	5.700,00	0,00	0,00	0,00	0,00	0,00	0,00	0,00	0,00	5.700,00	0,00	
	8	Assistência Social		5.700,00	0,00	5.700,00	0,00	0,00	0,00	0,00	0,00	0,00	0,00	0,00	5.700,00	0,00	
	122	Administração Geral		5.700,00	0,00	5.700,00	0,00	0,00	0,00	0,00	0,00	0,00	0,00	0,00	5.700,00	0,00	
	21			5.700,00	0,00	5.700,00	0,00	0,00	0,00	0,00	0,00	0,00	0,00	0,00	5.700,00	0,00	
	2291			5.700,00	0,00	5.700,00	0,00	0,00	0,00	0,00	0,00	0,00	0,00	0,00	5.700,00	0,00	
	3390.39	Outros Serviços de Terceiros - Pessoa Jurídica		5.700,00	0,00	5.700,00	0,00	0,00	0,00	0,00	0,00	0,00	0,00	0,00	5.700,00	0,00	
		8-Recursos Transferidos pelo FNAS		5.700,00	0,00	5.700,00	0,00	0,00	0,00	0,00	0,00	0,00	0,00	0,00	5.700,00	0,00	
		2.1.3.1.1.01.01 FORNECEDORES A CURTO PRAZO DO EXERCÍCIO		5.700,00	0,00	5.700,00	0,00	0,00	0,00	0,00	0,00	0,00	0,00	0,00	5.700,00	0,00	
		99 - SEM APLICAÇÃO		5.700,00	0,00	5.700,00	0,00	0,00	0,00	0,00	0,00	0,00	0,00	0,00	5.700,00	0,00	
102	482	JGM FUNERARIA LTDA ME	15/12/2017	1.800,00	0,00	1.800,00	0,00	0,00	0,00	0,00	0,00	0,00	0,00	0,00	1.800,00	0,00	
103	483	JGM FUNERARIA LTDA ME	15/12/2017	1.200,00	0,00	1.200,00	0,00	0,00	0,00	0,00	0,00	0,00	0,00	0,00	1.200,00	0,00	
106	486	JGM FUNERARIA LTDA ME	18/12/2017	1.200,00	0,00	1.200,00	0,00	0,00	0,00	0,00	0,00	0,00	0,00	0,00	1.200,00	0,00	
118	503	JGM FUNERARIA LTDA ME	22/12/2017	1.500,00	0,00	1.500,00	0,00	0,00	0,00	0,00	0,00	0,00	0,00	0,00	1.500,00	0,00	
1015		JMJ ASSESSORIA E CONSULTORIA CONTÁBIL LTDA - EPP															
	1	Prefeitura Municipal de Limoeiro		12.233,81	0,00	12.200,00	0,00	33,81	0,00	0,00	0,00	0,00	0,00	0,00	12.233,81	33,81	
		Exercício de 2017		12.233,81	0,00	12.200,00	0,00	33,81	0,00	0,00	0,00	0,00	0,00	0,00	12.233,81	33,81	
		20.200		12.233,81	0,00	12.200,00	0,00	33,81	0,00	0,00	0,00	0,00	0,00	0,00	12.233,81	33,81	
	4	Administração		12.233,81	0,00	12.200,00	0,00	33,81	0,00	0,00	0,00	0,00	0,00	0,00	12.233,81	33,81	
	122	Administração Geral		12.233,81	0,00	12.200,00	0,00	33,81	0,00	0,00	0,00	0,00	0,00	0,00	12.233,81	33,81	
	21			12.233,81	0,00	12.200,00	0,00	33,81	0,00	0,00	0,00	0,00	0,00	0,00	12.233,81	33,81	
	2208			12.233,81	0,00	12.200,00	0,00	33,81	0,00	0,00	0,00	0,00	0,00	0,00	12.233,81	33,81	

Documento Assinado Digitalmente por: JOSE CRISTOVAM DA SILVA FILHO, JOAO LUIS FERREIRA FILHO  
 Acesse em: <http://etools.pe.gov.br/gp/va/validaDoc.aspx?CodigoDoc=31784ad11b8b396a9694b45b2>

# Prefeitura Municipal de Limoeiro

Secretaria Municipal de Fazenda

Departamento de Contabilidade

## Relatório Geral de Restos a Pagar detalhando Processados e Não Processados

Código	Nº do Empenho	Favorecido	Data	Valores Processados					Valores Não Processados					Total			
				Inscritos / Saldo Inicial do Período	Cancelados	Pagos	Anulados	Saldo a Pagar	Inscritos / Saldo Inicial do Período	Cancelados	Pagos	Anulados	Saldo a Pagar	Inscritos	Saldo a Pagar		
481		<b>JOANA MANUELA MENDONCA DA SILVA</b>															
	4	<b>Fundo Municipal de Assistência Social de Limoeiro</b>		2.500,00	0,00	2.500,00	0,00	0,00	0,00	0,00	0,00	0,00	0,00	0,00	2.500,00	0,00	
		<b>Exercício de 2017</b>		2.500,00	0,00	2.500,00	0,00	0,00	0,00	0,00	0,00	0,00	0,00	0,00	2.500,00	0,00	
		<b>21.400</b>		2.500,00	0,00	2.500,00	0,00	0,00	0,00	0,00	0,00	0,00	0,00	0,00	2.500,00	0,00	
	8	<b>Assistência Social</b>		2.500,00	0,00	2.500,00	0,00	0,00	0,00	0,00	0,00	0,00	0,00	0,00	2.500,00	0,00	
	122	<b>Administração Geral</b>		2.500,00	0,00	2.500,00	0,00	0,00	0,00	0,00	0,00	0,00	0,00	0,00	2.500,00	0,00	
	21			2.500,00	0,00	2.500,00	0,00	0,00	0,00	0,00	0,00	0,00	0,00	0,00	2.500,00	0,00	
	2291			2.500,00	0,00	2.500,00	0,00	0,00	0,00	0,00	0,00	0,00	0,00	0,00	2.500,00	0,00	
	3390.39	<b>Outros Serviços de Terceiros - Pessoa Jurídica</b>		2.500,00	0,00	2.500,00	0,00	0,00	0,00	0,00	0,00	0,00	0,00	0,00	2.500,00	0,00	
		<b>8-Recursos Transferidos pelo FNAS</b>		2.500,00	0,00	2.500,00	0,00	0,00	0,00	0,00	0,00	0,00	0,00	0,00	2.500,00	0,00	
		<b>2.1.3.1.1.01.02 FORNECEDORES A CURTO PRAZO DO EXERCÍCIO</b>		2.500,00	0,00	2.500,00	0,00	0,00	0,00	0,00	0,00	0,00	0,00	0,00	2.500,00	0,00	
		<b>99 - SEM APLICAÇÃO</b>		2.500,00	0,00	2.500,00	0,00	0,00	0,00	0,00	0,00	0,00	0,00	0,00	2.500,00	0,00	
36	208	JOANA MANUELA MENDONCA DA SILVA	05/06/2017	2.500,00	0,00	2.500,00	0,00	0,00	0,00	0,00	0,00	0,00	0,00	0,00	2.500,00	0,00	
103		<b>JOANE VIEIRA DA SILVA JÚNIOR</b>															
	1	<b>Prefeitura Municipal de Limoeiro</b>		1.640,00	0,00	1.640,00	0,00	0,00	0,00	0,00	0,00	0,00	0,00	0,00	1.640,00	0,00	
		<b>Exercício de 2017</b>		1.640,00	0,00	1.640,00	0,00	0,00	0,00	0,00	0,00	0,00	0,00	0,00	1.640,00	0,00	
		<b>20.200</b>		1.640,00	0,00	1.640,00	0,00	0,00	0,00	0,00	0,00	0,00	0,00	0,00	1.640,00	0,00	
	4	<b>Administração</b>		1.640,00	0,00	1.640,00	0,00	0,00	0,00	0,00	0,00	0,00	0,00	0,00	1.640,00	0,00	
	122	<b>Administração Geral</b>		1.640,00	0,00	1.640,00	0,00	0,00	0,00	0,00	0,00	0,00	0,00	0,00	1.640,00	0,00	
	21			1.640,00	0,00	1.640,00	0,00	0,00	0,00	0,00	0,00	0,00	0,00	0,00	1.640,00	0,00	
	2208			1.640,00	0,00	1.640,00	0,00	0,00	0,00	0,00	0,00	0,00	0,00	0,00	1.640,00	0,00	
	3390.36	<b>Outros Serviços de Terceiros - Pessoa Física</b>		1.640,00	0,00	1.640,00	0,00	0,00	0,00	0,00	0,00	0,00	0,00	0,00	1.640,00	0,00	
				1.640,00	0,00	1.640,00	0,00	0,00	0,00	0,00	0,00	0,00	0,00	0,00	1.640,00	0,00	

Documento Assinado Digitalmente por: JOSE CRISTOVAM DA SILVA FILHO, JOAO LUIS FERREIRA FILHO  
 Acesse em <http://etcclog.pe.gov.br/gp/validarDocumento.aspx?CodigoDocumento=839088e-3b78-4ad1-b803-06a969d05b2>

# Prefeitura Municipal de Limoeiro

Secretaria Municipal de Fazenda

Departamento de Contabilidade

## Relatório Geral de Restos a Pagar detalhando Processados e Não Processados

Código	Nº do Empenho	Favorecido	Data	Valores Processados					Valores Não Processados					Total	
				Inscritos / Saldo Inicial do Período	Cancelados	Pagos	Anulados	Saldo a Pagar	Inscritos / Saldo Inicial do Período	Cancelados	Pagos	Anulados	Saldo a Pagar	Inscritos	Saldo a Pagar
1129		JOÃO ANTÔNIO RUFINO RODRIGUES		0,00	0,00	0,00	0,00	0,00	30.000,00	0,00	0,00	0,00	30.000,00	30.000,00	30.000,00
1		Prefeitura Municipal de Limoeiro		0,00	0,00	0,00	0,00	0,00	30.000,00	0,00	0,00	0,00	30.000,00	30.000,00	30.000,00
		Exercício de 2017		0,00	0,00	0,00	0,00	0,00	30.000,00	0,00	0,00	0,00	30.000,00	30.000,00	30.000,00
		21.000		0,00	0,00	0,00	0,00	0,00	30.000,00	0,00	0,00	0,00	30.000,00	30.000,00	30.000,00
		20 Agricultura		0,00	0,00	0,00	0,00	0,00	30.000,00	0,00	0,00	0,00	30.000,00	30.000,00	30.000,00
		606 Extensão Rural		0,00	0,00	0,00	0,00	0,00	30.000,00	0,00	0,00	0,00	30.000,00	30.000,00	30.000,00
		111		0,00	0,00	0,00	0,00	0,00	30.000,00	0,00	0,00	0,00	30.000,00	30.000,00	30.000,00
		2263		0,00	0,00	0,00	0,00	0,00	30.000,00	0,00	0,00	0,00	30.000,00	30.000,00	30.000,00
		3390.36 Outros Serviços de Terceiros - Pessoa Física		0,00	0,00	0,00	0,00	0,00	30.000,00	0,00	0,00	0,00	30.000,00	30.000,00	30.000,00
		5-Recursos Próprios - (Ordinário, não vinculado)		0,00	0,00	0,00	0,00	0,00	30.000,00	0,00	0,00	0,00	30.000,00	30.000,00	30.000,00
		2.1.3.1.1.01.02 FORNECEDORES A CURTO PRAZO DO EXERCÍCIO		0,00	0,00	0,00	0,00	0,00	30.000,00	0,00	0,00	0,00	30.000,00	30.000,00	30.000,00
		99 - SEM APLICAÇÃO		0,00	0,00	0,00	0,00	0,00	30.000,00	0,00	0,00	0,00	30.000,00	30.000,00	30.000,00
191	1120	JOÃO ANTÔNIO RUFINO RODRIGUES	10/08/2017	0,00	0,00	0,00	0,00	0,00	30.000,00	0,00	0,00	0,00	30.000,00	30.000,00	30.000,00
21		JOÃO DE MOURA CAVALCANTI FILHO		3.000,00	0,00	3.000,00	0,00	0,00	0,00	0,00	0,00	0,00	3.000,00	3.000,00	
4		Fundo Municipal de Assistência Social de Limoeiro		3.000,00	0,00	3.000,00	0,00	0,00	0,00	0,00	0,00	0,00	3.000,00	3.000,00	
		Exercício de 2017		3.000,00	0,00	3.000,00	0,00	0,00	0,00	0,00	0,00	0,00	3.000,00	3.000,00	
		21.400		3.000,00	0,00	3.000,00	0,00	0,00	0,00	0,00	0,00	0,00	3.000,00	3.000,00	
		8 Assistência Social		3.000,00	0,00	3.000,00	0,00	0,00	0,00	0,00	0,00	0,00	3.000,00	3.000,00	
		244 Assistência Comunitária		3.000,00	0,00	3.000,00	0,00	0,00	0,00	0,00	0,00	0,00	3.000,00	3.000,00	
		486		3.000,00	0,00	3.000,00	0,00	0,00	0,00	0,00	0,00	0,00	3.000,00	3.000,00	
		2298		3.000,00	0,00	3.000,00	0,00	0,00	0,00	0,00	0,00	0,00	3.000,00	3.000,00	
		3390.36 Outros Serviços de Terceiros - Pessoa Física		3.000,00	0,00	3.000,00	0,00	0,00	0,00	0,00	0,00	0,00	3.000,00	3.000,00	
				3.000,00	0,00	3.000,00	0,00	0,00	0,00	0,00	0,00	0,00	3.000,00	3.000,00	

Documento Assinado Digitalmente por: JOSE CRISTOVAM DA SILVA FILHO, JOAO LUIS FERREIRA FILHO  
 Acesse em: <http://etccof.pe.gov.br/gp/va/validaDoc.aspx?CodigoDoDocumento:839088e-3b78-4ad1-b803-06a969d05b2>

# Prefeitura Municipal de Limoeiro

Secretaria Municipal de Fazenda

Departamento de Contabilidade

## Relatório Geral de Restos a Pagar detalhando Processados e Não Processados

Código	Nº do Empenho	Favorecido	Data	Valores Processados					Valores Não Processados					Total			
				Inscritos / Saldo Inicial do Período	Cancelados	Pagos	Anulados	Saldo a Pagar	Inscritos / Saldo Inicial do Período	Cancelados	Pagos	Anulados	Saldo a Pagar	Inscritos	Saldo a Pagar		
21		<b>JOÃO DE MOURA CAVALCANTI FILHO</b>															
	4	Fundo Municipal de Assistência Social de Limoeiro		3.000,00	0,00	3.000,00	0,00	0,00	0,00	0,00	0,00	0,00	0,00	0,00	3.000,00	0,00	
	Exercício de 2017			3.000,00	0,00	3.000,00	0,00	0,00	0,00	0,00	0,00	0,00	0,00	0,00	3.000,00	0,00	
	21.400			3.000,00	0,00	3.000,00	0,00	0,00	0,00	0,00	0,00	0,00	0,00	0,00	3.000,00	0,00	
	8	Assistência Social		3.000,00	0,00	3.000,00	0,00	0,00	0,00	0,00	0,00	0,00	0,00	0,00	3.000,00	0,00	
	244	Assistência Comunitária		3.000,00	0,00	3.000,00	0,00	0,00	0,00	0,00	0,00	0,00	0,00	0,00	3.000,00	0,00	
	486			3.000,00	0,00	3.000,00	0,00	0,00	0,00	0,00	0,00	0,00	0,00	0,00	3.000,00	0,00	
	2298			3.000,00	0,00	3.000,00	0,00	0,00	0,00	0,00	0,00	0,00	0,00	0,00	3.000,00	0,00	
	3390.36	Outros Serviços de Terceiros - Pessoa Física		3.000,00	0,00	3.000,00	0,00	0,00	0,00	0,00	0,00	0,00	0,00	0,00	3.000,00	0,00	
	8-Recursos Transferidos pelo FNAS			3.000,00	0,00	3.000,00	0,00	0,00	0,00	0,00	0,00	0,00	0,00	0,00	3.000,00	0,00	
	2.1.3.1.1.01.02	FORNECEDORES A CURTO PRAZO DO EXERCÍCIO		3.000,00	0,00	3.000,00	0,00	0,00	0,00	0,00	0,00	0,00	0,00	0,00	3.000,00	0,00	
	99 - SEM APLICAÇÃO			3.000,00	0,00	3.000,00	0,00	0,00	0,00	0,00	0,00	0,00	0,00	0,00	3.000,00	0,00	
20	76	JOÃO DE MOURA CAVALCANTI FILHO	23/01/2017	3.000,00	0,00	3.000,00	0,00	0,00	0,00	0,00	0,00	0,00	0,00	0,00	3.000,00	0,00	
514		<b>JOÃO DE MOURA CAVALCANTI FILHO</b>															
	4	Fundo Municipal de Assistência Social de Limoeiro		450,00	0,00	450,00	0,00	0,00	0,00	0,00	0,00	0,00	0,00	0,00	450,00	0,00	
	Exercício de 2017			450,00	0,00	450,00	0,00	0,00	0,00	0,00	0,00	0,00	0,00	0,00	450,00	0,00	
	21.400			450,00	0,00	450,00	0,00	0,00	0,00	0,00	0,00	0,00	0,00	0,00	450,00	0,00	
	8	Assistência Social		450,00	0,00	450,00	0,00	0,00	0,00	0,00	0,00	0,00	0,00	0,00	450,00	0,00	
	243	Assistência à Criança a ao Adolescente		450,00	0,00	450,00	0,00	0,00	0,00	0,00	0,00	0,00	0,00	0,00	450,00	0,00	
	483			450,00	0,00	450,00	0,00	0,00	0,00	0,00	0,00	0,00	0,00	0,00	450,00	0,00	
	2295			450,00	0,00	450,00	0,00	0,00	0,00	0,00	0,00	0,00	0,00	0,00	450,00	0,00	
	3390.36	Outros Serviços de Terceiros - Pessoa Física		450,00	0,00	450,00	0,00	0,00	0,00	0,00	0,00	0,00	0,00	0,00	450,00	0,00	
				450,00	0,00	450,00	0,00	0,00	0,00	0,00	0,00	0,00	0,00	0,00	450,00	0,00	

Documento Assinado Digitalmente por: JOSE CRISTOVAM DA SILVA FILHO, JOAO LUIS FERREIRA FILHO  
 Acesse em: <http://etools.pe.gov.br/gp/validarDocumento.aspx?CodigoDocumento=839088e-3b78-4ad1-b803-06a969d05b2>

# Prefeitura Municipal de Limoeiro

Secretaria Municipal de Fazenda

Departamento de Contabilidade

## Relatório Geral de Restos a Pagar detalhando Processados e Não Processados

Código	Nº do Empenho	Favorecido	Data	Valores Processados					Valores Não Processados					Total		
				Inscritos / Saldo Inicial do Período	Cancelados	Pagos	Anulados	Saldo a Pagar	Inscritos / Saldo Inicial do Período	Cancelados	Pagos	Anulados	Saldo a Pagar	Inscritos	Saldo a Pagar	
514		<b>JOÃO DE MOURA CAVALCANTI FILHO</b>														
	4	Fundo Municipal de Assistência Social de Limoeiro		450,00	0,00	450,00	0,00	0,00	0,00	0,00	0,00	0,00	0,00	0,00	450,00	0,00
		Exercício de 2017		450,00	0,00	450,00	0,00	0,00	0,00	0,00	0,00	0,00	0,00	0,00	450,00	0,00
		21.400		450,00	0,00	450,00	0,00	0,00	0,00	0,00	0,00	0,00	0,00	0,00	450,00	0,00
	8	Assistência Social		450,00	0,00	450,00	0,00	0,00	0,00	0,00	0,00	0,00	0,00	0,00	450,00	0,00
	243	Assistência à Criança a ao Adolescente		450,00	0,00	450,00	0,00	0,00	0,00	0,00	0,00	0,00	0,00	0,00	450,00	0,00
	483			450,00	0,00	450,00	0,00	0,00	0,00	0,00	0,00	0,00	0,00	0,00	450,00	0,00
	2295			450,00	0,00	450,00	0,00	0,00	0,00	0,00	0,00	0,00	0,00	0,00	450,00	0,00
	3390.36	Outros Serviços de Terceiros - Pessoa Física		450,00	0,00	450,00	0,00	0,00	0,00	0,00	0,00	0,00	0,00	0,00	450,00	0,00
		8-Recursos Transferidos pelo FNAS		450,00	0,00	450,00	0,00	0,00	0,00	0,00	0,00	0,00	0,00	0,00	450,00	0,00
		2.1.3.1.1.01.02 FORNECEDORES A CURTO PRAZO DO EXERCÍCIO		450,00	0,00	450,00	0,00	0,00	0,00	0,00	0,00	0,00	0,00	0,00	450,00	0,00
		99 - SEM APLICAÇÃO		450,00	0,00	450,00	0,00	0,00	0,00	0,00	0,00	0,00	0,00	0,00	450,00	0,00
61	337	JOÃO DE MOURA CAVALCANTI FILHO	13/09/2017	450,00	0,00	450,00	0,00	0,00	0,00	0,00	0,00	0,00	0,00	0,00	450,00	0,00
534		<b>JOÃO DOS SANTOS BARBOSA</b>														
	4	Fundo Municipal de Assistência Social de Limoeiro		50,00	0,00	50,00	0,00	0,00	0,00	0,00	0,00	0,00	0,00	0,00	50,00	0,00
		Exercício de 2017		50,00	0,00	50,00	0,00	0,00	0,00	0,00	0,00	0,00	0,00	0,00	50,00	0,00
		21.400		50,00	0,00	50,00	0,00	0,00	0,00	0,00	0,00	0,00	0,00	0,00	50,00	0,00
	8	Assistência Social		50,00	0,00	50,00	0,00	0,00	0,00	0,00	0,00	0,00	0,00	0,00	50,00	0,00
	122	Administração Geral		50,00	0,00	50,00	0,00	0,00	0,00	0,00	0,00	0,00	0,00	0,00	50,00	0,00
	21			50,00	0,00	50,00	0,00	0,00	0,00	0,00	0,00	0,00	0,00	0,00	50,00	0,00
	2291			50,00	0,00	50,00	0,00	0,00	0,00	0,00	0,00	0,00	0,00	0,00	50,00	0,00
	3390.36	Outros Serviços de Terceiros - Pessoa Física		50,00	0,00	50,00	0,00	0,00	0,00	0,00	0,00	0,00	0,00	0,00	50,00	0,00
				50,00	0,00	50,00	0,00	0,00	0,00	0,00	0,00	0,00	0,00	0,00	50,00	0,00

Documento Assinado Digitalmente por: JOSE CRISTOVAM DA SILVA FILHO, JOAO LUIS FERREIRA FILHO  
 Acesse em: <http://etce.org.pe.gov.br/gp/validarDocumento.aspx?CodigoDocumento=839088e-3678-4ad1-b803-06a969d05b2>

# Prefeitura Municipal de Limoeiro

Secretaria Municipal de Fazenda

Departamento de Contabilidade

## Relatório Geral de Restos a Pagar detalhando Processados e Não Processados

Código	Nº do Empenho	Favorecido	Data	Valores Processados					Valores Não Processados					Total			
				Inscritos / Saldo Inicial do Período	Cancelados	Pagos	Anulados	Saldo a Pagar	Inscritos / Saldo Inicial do Período	Cancelados	Pagos	Anulados	Saldo a Pagar	Inscritos	Saldo a Pagar		
751		<b>JOÃO EDILSON DE JESUS DA SILVA PEREIRA</b>															
	1	<b>Prefeitura Municipal de Limoeiro</b>		1.200,00	0,00	1.200,00	0,00	0,00	0,00	0,00	0,00	0,00	0,00	0,00	1.200,00	0,00	
		<b>Exercício de 2017</b>		1.200,00	0,00	1.200,00	0,00	0,00	0,00	0,00	0,00	0,00	0,00	0,00	1.200,00	0,00	
		<b>21.100</b>		1.200,00	0,00	1.200,00	0,00	0,00	0,00	0,00	0,00	0,00	0,00	0,00	1.200,00	0,00	
	15	<b>Urbanismo</b>		1.200,00	0,00	1.200,00	0,00	0,00	0,00	0,00	0,00	0,00	0,00	0,00	1.200,00	0,00	
	451	<b>Infra-Estrutura Urbana</b>		1.200,00	0,00	1.200,00	0,00	0,00	0,00	0,00	0,00	0,00	0,00	0,00	1.200,00	0,00	
	323			1.200,00	0,00	1.200,00	0,00	0,00	0,00	0,00	0,00	0,00	0,00	0,00	1.200,00	0,00	
	2265			1.200,00	0,00	1.200,00	0,00	0,00	0,00	0,00	0,00	0,00	0,00	0,00	1.200,00	0,00	
	3390.14	<b>Diárias - Civil</b>		1.200,00	0,00	1.200,00	0,00	0,00	0,00	0,00	0,00	0,00	0,00	0,00	1.200,00	0,00	
		<b>5-Recursos Próprios - (Ordinário, não vinculado)</b>		1.200,00	0,00	1.200,00	0,00	0,00	0,00	0,00	0,00	0,00	0,00	0,00	1.200,00	0,00	
		<b>2.1.8.9.1.02.00 DIÁRIAS A PAGAR</b>		1.200,00	0,00	1.200,00	0,00	0,00	0,00	0,00	0,00	0,00	0,00	0,00	1.200,00	0,00	
		<b>99 - SEM APLICAÇÃO</b>		1.200,00	0,00	1.200,00	0,00	0,00	0,00	0,00	0,00	0,00	0,00	0,00	1.200,00	0,00	
369	1587	JOÃO EDILSON DE JESUS DA SILVA PEREIRA	07/12/2017	400,00	0,00	400,00	0,00	0,00	0,00	0,00	0,00	0,00	0,00	0,00	400,00	0,00	
434	1676	JOÃO EDILSON DE JESUS DA SILVA PEREIRA	28/12/2017	800,00	0,00	800,00	0,00	0,00	0,00	0,00	0,00	0,00	0,00	0,00	800,00	0,00	
<hr/>																	
363		<b>JOÃO RAMALHO DA SILVA</b>															
	3	<b>Fundo Municipal de Saúde de Limoeiro</b>		1.784,09	0,00	1.784,09	0,00	0,00	0,00	0,00	0,00	0,00	0,00	0,00	1.784,09	0,00	
		<b>Exercício de 2017</b>		1.784,09	0,00	1.784,09	0,00	0,00	0,00	0,00	0,00	0,00	0,00	0,00	1.784,09	0,00	
		<b>21.300</b>		1.784,09	0,00	1.784,09	0,00	0,00	0,00	0,00	0,00	0,00	0,00	0,00	1.784,09	0,00	
	10	<b>Saúde</b>		1.784,09	0,00	1.784,09	0,00	0,00	0,00	0,00	0,00	0,00	0,00	0,00	1.784,09	0,00	
	301	<b>Atenção Básica</b>		1.784,09	0,00	1.784,09	0,00	0,00	0,00	0,00	0,00	0,00	0,00	0,00	1.784,09	0,00	
	21			1.784,09	0,00	1.784,09	0,00	0,00	0,00	0,00	0,00	0,00	0,00	0,00	1.784,09	0,00	
	2275			1.784,09	0,00	1.784,09	0,00	0,00	0,00	0,00	0,00	0,00	0,00	0,00	1.784,09	0,00	
		<b>3390.36 Outros Serviços de Terceiros - Pessoa Física</b>		1.784,09	0,00	1.784,09	0,00	0,00	0,00	0,00	0,00	0,00	0,00	0,00	1.784,09	0,00	

Documento Assinado Digitalmente por: JOSE CRISTOVAM DA SILVA FILHO, JOAO LUIS FERREIRA FILHO  
 Acesse em: <http://etools.pe.gov.br/gpp/validarDocumento.aspx?CodigoDocumento=810088e3b784ad1-b93-96a9c9b05b2>

# Prefeitura Municipal de Limoeiro

Secretaria Municipal de Fazenda

Departamento de Contabilidade

## Relatório Geral de Restos a Pagar detalhando Processados e Não Processados

Código	Nº do Empenho	Favorecido	Data	Valores Processados					Valores Não Processados					Total			
				Inscritos / Saldo Inicial do Período	Cancelados	Pagos	Anulados	Saldo a Pagar	Inscritos / Saldo Inicial do Período	Cancelados	Pagos	Anulados	Saldo a Pagar	Inscritos	Saldo a Pagar		
363		JOÃO RAMALHO DA SILVA															
	3	Fundo Municipal de Saúde de Limoeiro		1.784,09	0,00	1.784,09	0,00	0,00	0,00	0,00	0,00	0,00	0,00	0,00	1.784,09	0,00	
		Exercício de 2017		1.784,09	0,00	1.784,09	0,00	0,00	0,00	0,00	0,00	0,00	0,00	0,00	1.784,09	0,00	
		21.300		1.784,09	0,00	1.784,09	0,00	0,00	0,00	0,00	0,00	0,00	0,00	0,00	1.784,09	0,00	
	10	Saúde		1.784,09	0,00	1.784,09	0,00	0,00	0,00	0,00	0,00	0,00	0,00	0,00	1.784,09	0,00	
	301	Atenção Básica		1.784,09	0,00	1.784,09	0,00	0,00	0,00	0,00	0,00	0,00	0,00	0,00	1.784,09	0,00	
	21			1.784,09	0,00	1.784,09	0,00	0,00	0,00	0,00	0,00	0,00	0,00	0,00	1.784,09	0,00	
	2275			1.784,09	0,00	1.784,09	0,00	0,00	0,00	0,00	0,00	0,00	0,00	0,00	1.784,09	0,00	
		5-Recursos Próprios - (Ordinário, não vinculado)		1.784,09	0,00	1.784,09	0,00	0,00	0,00	0,00	0,00	0,00	0,00	0,00	1.784,09	0,00	
		2.1.3.1.1.01.01 FORNECEDORES A CURTO PRAZO DO EXERCÍCIO		1.784,09	0,00	1.784,09	0,00	0,00	0,00	0,00	0,00	0,00	0,00	0,00	1.784,09	0,00	
		99 - SEM APLICAÇÃO		1.784,09	0,00	1.784,09	0,00	0,00	0,00	0,00	0,00	0,00	0,00	0,00	1.784,09	0,00	
111	918	JOÃO RAMALHO DA SILVA	30/08/2017	1.784,09	0,00	1.784,09	0,00	0,00	0,00	0,00	0,00	0,00	0,00	0,00	1.784,09	0,00	
713		JOÃO RAMALHO DA SILVA															
	1	Prefeitura Municipal de Limoeiro		450,00	0,00	450,00	0,00	0,00	0,00	0,00	0,00	0,00	0,00	0,00	450,00	0,00	
		Exercício de 2017		450,00	0,00	450,00	0,00	0,00	0,00	0,00	0,00	0,00	0,00	0,00	450,00	0,00	
		20.200		450,00	0,00	450,00	0,00	0,00	0,00	0,00	0,00	0,00	0,00	0,00	450,00	0,00	
	4	Administração		450,00	0,00	450,00	0,00	0,00	0,00	0,00	0,00	0,00	0,00	0,00	450,00	0,00	
	122	Administração Geral		450,00	0,00	450,00	0,00	0,00	0,00	0,00	0,00	0,00	0,00	0,00	450,00	0,00	
	21			450,00	0,00	450,00	0,00	0,00	0,00	0,00	0,00	0,00	0,00	0,00	450,00	0,00	
	2208			450,00	0,00	450,00	0,00	0,00	0,00	0,00	0,00	0,00	0,00	0,00	450,00	0,00	
		3390.36 Outros Serviços de Terceiros - Pessoa Física		450,00	0,00	450,00	0,00	0,00	0,00	0,00	0,00	0,00	0,00	0,00	450,00	0,00	
		5-Recursos Próprios - (Ordinário, não vinculado)		450,00	0,00	450,00	0,00	0,00	0,00	0,00	0,00	0,00	0,00	0,00	450,00	0,00	

Documento Assinado Digitalmente por: JOSE CRISTOVAM DA SILVA FILHO, JOAO LUIS FERREIRA FILHO  
 Acesse em: <http://etcclog.pe.gov.br/gp/va/validaDoc.aspx?search=Código do documento: 8090088e-3b78-4a41-b903-06a9e9b05b2>

# Prefeitura Municipal de Limoeiro

Secretaria Municipal de Fazenda

Departamento de Contabilidade

## Relatório Geral de Restos a Pagar detalhando Processados e Não Processados

Código	Nº do Empenho	Favorecido	Data	Valores Processados					Valores Não Processados					Total			
				Inscritos / Saldo Inicial do Período	Cancelados	Pagos	Anulados	Saldo a Pagar	Inscritos / Saldo Inicial do Período	Cancelados	Pagos	Anulados	Saldo a Pagar	Inscritos	Saldo a Pagar		
1023		JOSÉ AILTON FERREIRA DE MOURA															
	1	Prefeitura Municipal de Limoeiro		968,03	0,00	968,03	0,00	0,00	0,00	0,00	0,00	0,00	0,00	0,00	968,03	0,00	
		Exercício de 2017		968,03	0,00	968,03	0,00	0,00	0,00	0,00	0,00	0,00	0,00	0,00	968,03	0,00	
		20.200		968,03	0,00	968,03	0,00	0,00	0,00	0,00	0,00	0,00	0,00	0,00	968,03	0,00	
	4	Administração		903,03	0,00	903,03	0,00	0,00	0,00	0,00	0,00	0,00	0,00	0,00	903,03	0,00	
		122 Administração Geral		903,03	0,00	903,03	0,00	0,00	0,00	0,00	0,00	0,00	0,00	0,00	903,03	0,00	
		21		903,03	0,00	903,03	0,00	0,00	0,00	0,00	0,00	0,00	0,00	0,00	903,03	0,00	
		2209		903,03	0,00	903,03	0,00	0,00	0,00	0,00	0,00	0,00	0,00	0,00	903,03	0,00	
		3190.91 Sentenças Judiciais		903,03	0,00	903,03	0,00	0,00	0,00	0,00	0,00	0,00	0,00	0,00	903,03	0,00	
				903,03	0,00	903,03	0,00	0,00	0,00	0,00	0,00	0,00	0,00	0,00	903,03	0,00	
		2.1.3.1.1.10.00 CONTAS A PAGAR NACIONAIS - DECISÕES JUDICIAIS - EXCETO PRECATÓRIOS		903,03	0,00	903,03	0,00	0,00	0,00	0,00	0,00	0,00	0,00	0,00	903,03	0,00	
		99 - SEM APLICAÇÃO		903,03	0,00	903,03	0,00	0,00	0,00	0,00	0,00	0,00	0,00	0,00	903,03	0,00	
170	1078	JOSÉ AILTON FERREIRA DE MOURA	03/08/2017	903,03	0,00	903,03	0,00	0,00	0,00	0,00	0,00	0,00	0,00	0,00	903,03	0,00	
				903,03	0,00	903,03	0,00	0,00	0,00	0,00	0,00	0,00	0,00	0,00	903,03	0,00	
		20.700		65,00	0,00	65,00	0,00	0,00	0,00	0,00	0,00	0,00	0,00	0,00	65,00	0,00	
	4	Administração		65,00	0,00	65,00	0,00	0,00	0,00	0,00	0,00	0,00	0,00	0,00	65,00	0,00	
		122 Administração Geral		65,00	0,00	65,00	0,00	0,00	0,00	0,00	0,00	0,00	0,00	0,00	65,00	0,00	
		20		65,00	0,00	65,00	0,00	0,00	0,00	0,00	0,00	0,00	0,00	0,00	65,00	0,00	
		2250		65,00	0,00	65,00	0,00	0,00	0,00	0,00	0,00	0,00	0,00	0,00	65,00	0,00	
		3390.14 Diárias - Civil		65,00	0,00	65,00	0,00	0,00	0,00	0,00	0,00	0,00	0,00	0,00	65,00	0,00	
		5-Recursos Próprios - (Ordinário, não vinculado)		65,00	0,00	65,00	0,00	0,00	0,00	0,00	0,00	0,00	0,00	0,00	65,00	0,00	
		2.1.8.9.1.02.00 DIÁRIAS A PAGAR		65,00	0,00	65,00	0,00	0,00	0,00	0,00	0,00	0,00	0,00	0,00	65,00	0,00	
				65,00	0,00	65,00	0,00	0,00	0,00	0,00	0,00	0,00	0,00	0,00	65,00	0,00	

Documento Assinado Digitalmente por: JOSE CRISTOVAM DA SILVA FILHO, JOAO LUIS FERREIRA FILHO  
 Acesse em: <http://etcclog.pe.gov.br/gpp/validarDocumento.aspx?CodigoDocumento=809088e-3b78-4ad1-b803-906a969b6512>

# Prefeitura Municipal de Limoeiro

Secretaria Municipal de Fazenda

Departamento de Contabilidade

## Relatório Geral de Restos a Pagar detalhando Processados e Não Processados

Código	Nº do Empenho	Favorecido	Data	Valores Processados					Valores Não Processados					Total			
				Inscritos / Saldo Inicial do Período	Cancelados	Pagos	Anulados	Saldo a Pagar	Inscritos / Saldo Inicial do Período	Cancelados	Pagos	Anulados	Saldo a Pagar	Inscritos	Saldo a Pagar		
1023		JOSÉ AILTON FERREIRA DE MOURA															
	1	Prefeitura Municipal de Limoeiro		968,03	0,00	968,03	0,00	0,00	0,00	0,00	0,00	0,00	0,00	0,00	968,03	0,00	
		Exercício de 2017		968,03	0,00	968,03	0,00	0,00	0,00	0,00	0,00	0,00	0,00	0,00	968,03	0,00	
		20.700		968,03	0,00	968,03	0,00	0,00	0,00	0,00	0,00	0,00	0,00	0,00	968,03	0,00	
	4	Administração		65,00	0,00	65,00	0,00	0,00	0,00	0,00	0,00	0,00	0,00	0,00	65,00	0,00	
		122 Administração Geral		65,00	0,00	65,00	0,00	0,00	0,00	0,00	0,00	0,00	0,00	0,00	65,00	0,00	
		20		65,00	0,00	65,00	0,00	0,00	0,00	0,00	0,00	0,00	0,00	0,00	65,00	0,00	
		2250		65,00	0,00	65,00	0,00	0,00	0,00	0,00	0,00	0,00	0,00	0,00	65,00	0,00	
		3390.14 Diárias - Civil		65,00	0,00	65,00	0,00	0,00	0,00	0,00	0,00	0,00	0,00	0,00	65,00	0,00	
		5-Recursos Próprios - (Ordinário, não vinculado)		65,00	0,00	65,00	0,00	0,00	0,00	0,00	0,00	0,00	0,00	0,00	65,00	0,00	
		2.1.8.9.1.02.00 DIÁRIAS A PAGAR		65,00	0,00	65,00	0,00	0,00	0,00	0,00	0,00	0,00	0,00	0,00	65,00	0,00	
		99 - SEM APLICAÇÃO		65,00	0,00	65,00	0,00	0,00	0,00	0,00	0,00	0,00	0,00	0,00	65,00	0,00	
387	1606	JOSÉ AILTON FERREIRA DE MOURA	14/12/2017	65,00	0,00	65,00	0,00	0,00	0,00	0,00	0,00	0,00	0,00	0,00	65,00	0,00	
				65,00	0,00	65,00	0,00	0,00	0,00	0,00	0,00	0,00	0,00	0,00	65,00	0,00	
750		JOSÉ ANTÔNIO BATISTA															
	1	Prefeitura Municipal de Limoeiro		800,00	0,00	800,00	0,00	0,00	0,00	0,00	0,00	0,00	0,00	0,00	800,00	0,00	
		Exercício de 2017		800,00	0,00	800,00	0,00	0,00	0,00	0,00	0,00	0,00	0,00	0,00	800,00	0,00	
		21.100		800,00	0,00	800,00	0,00	0,00	0,00	0,00	0,00	0,00	0,00	0,00	800,00	0,00	
		15 Urbanismo		800,00	0,00	800,00	0,00	0,00	0,00	0,00	0,00	0,00	0,00	0,00	800,00	0,00	
		451 Infra-Estrutura Urbana		800,00	0,00	800,00	0,00	0,00	0,00	0,00	0,00	0,00	0,00	0,00	800,00	0,00	
		323		800,00	0,00	800,00	0,00	0,00	0,00	0,00	0,00	0,00	0,00	0,00	800,00	0,00	
		2265		800,00	0,00	800,00	0,00	0,00	0,00	0,00	0,00	0,00	0,00	0,00	800,00	0,00	
		3390.14 Diárias - Civil		800,00	0,00	800,00	0,00	0,00	0,00	0,00	0,00	0,00	0,00	0,00	800,00	0,00	
				800,00	0,00	800,00	0,00	0,00	0,00	0,00	0,00	0,00	0,00	0,00	800,00	0,00	

Documento Assinado Digitalmente por: JOSE CRISTOVAM DA SILVA FILHO, JOAO LUIS FERREIRA FILHO  
 Acesse em: <http://etcclog.pe.gov.br/gpp/validarDocumento.aspx?CodigoDocumento=839088e-3b78-4ad1-b803-06a969d05b2>

# Prefeitura Municipal de Limoeiro

Secretaria Municipal de Fazenda

Departamento de Contabilidade

## Relatório Geral de Restos a Pagar detalhando Processados e Não Processados

Código	Nº do Empenho	Favorecido	Data	Valores Processados					Valores Não Processados					Total			
				Inscritos / Saldo Inicial do Período	Cancelados	Pagos	Anulados	Saldo a Pagar	Inscritos / Saldo Inicial do Período	Cancelados	Pagos	Anulados	Saldo a Pagar	Inscritos	Saldo a Pagar		
750		JOSE ANTÔNIO BATISTA															
	1	Prefeitura Municipal de Limoeiro		800,00	0,00	800,00	0,00	0,00	0,00	0,00	0,00	0,00	0,00	0,00	800,00	0,00	
		Exercício de 2017		800,00	0,00	800,00	0,00	0,00	0,00	0,00	0,00	0,00	0,00	0,00	800,00	0,00	
		21.100		800,00	0,00	800,00	0,00	0,00	0,00	0,00	0,00	0,00	0,00	0,00	800,00	0,00	
	15	Urbanismo		800,00	0,00	800,00	0,00	0,00	0,00	0,00	0,00	0,00	0,00	0,00	800,00	0,00	
	451	Infra-Estrutura Urbana		800,00	0,00	800,00	0,00	0,00	0,00	0,00	0,00	0,00	0,00	0,00	800,00	0,00	
	323			800,00	0,00	800,00	0,00	0,00	0,00	0,00	0,00	0,00	0,00	0,00	800,00	0,00	
	2265			800,00	0,00	800,00	0,00	0,00	0,00	0,00	0,00	0,00	0,00	0,00	800,00	0,00	
	3390.14	Diárias - Civil		800,00	0,00	800,00	0,00	0,00	0,00	0,00	0,00	0,00	0,00	0,00	800,00	0,00	
		5-Recursos Próprios - (Ordinário, não vinculado)		800,00	0,00	800,00	0,00	0,00	0,00	0,00	0,00	0,00	0,00	0,00	800,00	0,00	
		2.1.8.9.1.02.00 DIÁRIAS A PAGAR		800,00	0,00	800,00	0,00	0,00	0,00	0,00	0,00	0,00	0,00	0,00	800,00	0,00	
		99 - SEM APLICAÇÃO		800,00	0,00	800,00	0,00	0,00	0,00	0,00	0,00	0,00	0,00	0,00	800,00	0,00	
371	1589	JOSE ANTÔNIO BATISTA	07/12/2017	400,00	0,00	400,00	0,00	0,00	0,00	0,00	0,00	0,00	0,00	0,00	400,00	0,00	
432	1674	JOSE ANTÔNIO BATISTA	28/12/2017	400,00	0,00	400,00	0,00	0,00	0,00	0,00	0,00	0,00	0,00	0,00	400,00	0,00	
1238		JOSE AUGUSTO DA SILVA															
	1	Prefeitura Municipal de Limoeiro		400,00	0,00	400,00	0,00	0,00	0,00	0,00	0,00	0,00	0,00	0,00	400,00	0,00	
		Exercício de 2017		400,00	0,00	400,00	0,00	0,00	0,00	0,00	0,00	0,00	0,00	0,00	400,00	0,00	
		21.100		400,00	0,00	400,00	0,00	0,00	0,00	0,00	0,00	0,00	0,00	0,00	400,00	0,00	
	15	Urbanismo		400,00	0,00	400,00	0,00	0,00	0,00	0,00	0,00	0,00	0,00	0,00	400,00	0,00	
	451	Infra-Estrutura Urbana		400,00	0,00	400,00	0,00	0,00	0,00	0,00	0,00	0,00	0,00	0,00	400,00	0,00	
	323			400,00	0,00	400,00	0,00	0,00	0,00	0,00	0,00	0,00	0,00	0,00	400,00	0,00	
	2265			400,00	0,00	400,00	0,00	0,00	0,00	0,00	0,00	0,00	0,00	0,00	400,00	0,00	
	3390.14	Diárias - Civil		400,00	0,00	400,00	0,00	0,00	0,00	0,00	0,00	0,00	0,00	0,00	400,00	0,00	

Documento Assinado Digitalmente por: JOSE CRISTOVAM DA SILVA FILHO, JOAO LUIS FERREIRA FILHO  
 Acesse em: <http://etools.pe.gov.br/gp/validarDocumento.aspx?CodigoDocumento=810088e-3b78-4ad1-b93-96a99b5b5b2>

# Prefeitura Municipal de Limoeiro

Secretaria Municipal de Fazenda

Departamento de Contabilidade

## Relatório Geral de Restos a Pagar detalhando Processados e Não Processados

Código	Nº do Empenho	Favorecido	Data	Valores Processados					Valores Não Processados					Total			
				Inscritos / Saldo Inicial do Período	Cancelados	Pagos	Anulados	Saldo a Pagar	Inscritos / Saldo Inicial do Período	Cancelados	Pagos	Anulados	Saldo a Pagar	Inscritos	Saldo a Pagar		
333		JOSE AUGUSTO TEIXEIRA															
	3	Fundo Municipal de Saúde de Limoeiro		150,00	0,00	150,00	0,00	0,00	0,00	0,00	0,00	0,00	0,00	0,00	150,00	0,00	
		Exercício de 2017		150,00	0,00	150,00	0,00	0,00	0,00	0,00	0,00	0,00	0,00	0,00	150,00	0,00	
		21.300		150,00	0,00	150,00	0,00	0,00	0,00	0,00	0,00	0,00	0,00	0,00	150,00	0,00	
	10	Saúde		150,00	0,00	150,00	0,00	0,00	0,00	0,00	0,00	0,00	0,00	0,00	150,00	0,00	
	301	Atenção Básica		150,00	0,00	150,00	0,00	0,00	0,00	0,00	0,00	0,00	0,00	0,00	150,00	0,00	
	21			150,00	0,00	150,00	0,00	0,00	0,00	0,00	0,00	0,00	0,00	0,00	150,00	0,00	
	2275			150,00	0,00	150,00	0,00	0,00	0,00	0,00	0,00	0,00	0,00	0,00	150,00	0,00	
	3390.14	Diárias - Civil		150,00	0,00	150,00	0,00	0,00	0,00	0,00	0,00	0,00	0,00	0,00	150,00	0,00	
		5-Recursos Próprios - (Ordinário, não vinculado)		150,00	0,00	150,00	0,00	0,00	0,00	0,00	0,00	0,00	0,00	0,00	150,00	0,00	
		2.1.8.9.1.02.00 DIÁRIAS A PAGAR		100,00	0,00	100,00	0,00	0,00	0,00	0,00	0,00	0,00	0,00	0,00	100,00	0,00	
		99 - SEM APLICAÇÃO		100,00	0,00	100,00	0,00	0,00	0,00	0,00	0,00	0,00	0,00	0,00	100,00	0,00	
196	1317	JOSE AUGUSTO TEIXEIRA	09/11/2017	50,00	0,00	50,00	0,00	0,00	0,00	0,00	0,00	0,00	0,00	50,00	0,00		
197	1318	JOSE AUGUSTO TEIXEIRA	09/11/2017	50,00	0,00	50,00	0,00	0,00	0,00	0,00	0,00	0,00	0,00	50,00	0,00		
		10-Impostos e Transferências Saúde		50,00	0,00	50,00	0,00	0,00	0,00	0,00	0,00	0,00	0,00	50,00	0,00		
		2.1.8.9.1.02.00 DIÁRIAS A PAGAR		50,00	0,00	50,00	0,00	0,00	0,00	0,00	0,00	0,00	0,00	50,00	0,00		
		99 - SEM APLICAÇÃO		50,00	0,00	50,00	0,00	0,00	0,00	0,00	0,00	0,00	0,00	50,00	0,00		
247	1444	JOSE AUGUSTO TEIXEIRA	15/12/2017	50,00	0,00	50,00	0,00	0,00	0,00	0,00	0,00	0,00	0,00	50,00	0,00		
		1304 JOSÉ BORBA GOMES JÚNIOR		500,00	0,00	500,00	0,00	0,00	0,00	0,00	0,00	0,00	0,00	500,00	0,00		
	1	Prefeitura Municipal de Limoeiro		500,00	0,00	500,00	0,00	0,00	0,00	0,00	0,00	0,00	0,00	500,00	0,00		
		Exercício de 2017		500,00	0,00	500,00	0,00	0,00	0,00	0,00	0,00	0,00	0,00	500,00	0,00		
		20.600		500,00	0,00	500,00	0,00	0,00	0,00	0,00	0,00	0,00	0,00	500,00	0,00		
		500,00		500,00	0,00	500,00	0,00	0,00	0,00	0,00	0,00	0,00	0,00	500,00	0,00		
	12	Educação		500,00	0,00	500,00	0,00	0,00	0,00	0,00	0,00	0,00	0,00	500,00	0,00		

Documento Assinado Digitalmente por: JOSE CRISTOVAM DA SILVA FILHO, JOAO LUIS FERREIRA FILHO  
 Acesse em: <http://etools.pe.gov.br/gp/va/validaDocumento.aspx?Codigo=839088e3b784ad1e983069069b65b2>

**Prefeitura Municipal de Limoeiro**  
 Secretaria Municipal de Fazenda  
 Departamento de Contabilidade  
 Relatório Geral de Restos a Pagar detalhando Processados e Não Processados

Código	Nº do Empenho	Favorecido	Data	Valores Processados					Valores Não Processados					Total		
				Inscritos / Saldo Inicial do Período	Cancelados	Pagos	Anulados	Saldo a Pagar	Inscritos / Saldo Inicial do Período	Cancelados	Pagos	Anulados	Saldo a Pagar	Inscritos	Saldo a Pagar	
91		JOSE CRISTOVAM DA SILVA FILHO ASSESSORIA E CONSULT-AC PUBLICA-ASSESSORIA E CONSU		4.200,00	0,00	4.200,00	0,00	0,00	0,00	0,00	0,00	0,00	0,00	0,00	4.200,00	0,00
3		Fundo Municipal de Saúde de Limoeiro		4.200,00	0,00	4.200,00	0,00	0,00	0,00	0,00	0,00	0,00	0,00	0,00	4.200,00	0,00
		Exercício de 2017		4.200,00	0,00	4.200,00	0,00	0,00	0,00	0,00	0,00	0,00	0,00	0,00	4.200,00	0,00
		21.300		4.200,00	0,00	4.200,00	0,00	0,00	0,00	0,00	0,00	0,00	0,00	0,00	4.200,00	0,00
	10	Saúde		4.200,00	0,00	4.200,00	0,00	0,00	0,00	0,00	0,00	0,00	0,00	0,00	4.200,00	0,00
	302	Assistência Hospitalar e Ambulatorial		4.200,00	0,00	4.200,00	0,00	0,00	0,00	0,00	0,00	0,00	0,00	0,00	4.200,00	0,00
	428			4.200,00	0,00	4.200,00	0,00	0,00	0,00	0,00	0,00	0,00	0,00	0,00	4.200,00	0,00
	2284			4.200,00	0,00	4.200,00	0,00	0,00	0,00	0,00	0,00	0,00	0,00	0,00	4.200,00	0,00
	3390.39	Outros Serviços de Terceiros - Pessoa Jurídica		4.200,00	0,00	4.200,00	0,00	0,00	0,00	0,00	0,00	0,00	0,00	0,00	4.200,00	0,00
		2.1.3.1.1.01.02 FORNECEDORES A CURTO PRAZO DO EXERCÍCIO		4.200,00	0,00	4.200,00	0,00	0,00	0,00	0,00	0,00	0,00	0,00	0,00	4.200,00	0,00
		99 - SEM APLICAÇÃO		4.200,00	0,00	4.200,00	0,00	0,00	0,00	0,00	0,00	0,00	0,00	0,00	4.200,00	0,00
70	420	JOSE CRISTOVAM DA SILVA FILHO ASSESSORIA E CONSULT-AC PUBLICA-ASSESSORIA E CONSU	31/03/2017	4.200,00	0,00	4.200,00	0,00	0,00	0,00	0,00	0,00	0,00	0,00	0,00	4.200,00	0,00
737		JOSÉ DE MEDEIROS E SILVA NETO		990,00	0,00	990,00	0,00	0,00	0,00	0,00	0,00	0,00	0,00	0,00	990,00	0,00
1		Prefeitura Municipal de Limoeiro		990,00	0,00	990,00	0,00	0,00	0,00	0,00	0,00	0,00	0,00	0,00	990,00	0,00
		Exercício de 2017		990,00	0,00	990,00	0,00	0,00	0,00	0,00	0,00	0,00	0,00	0,00	990,00	0,00
		21.000		990,00	0,00	990,00	0,00	0,00	0,00	0,00	0,00	0,00	0,00	0,00	990,00	0,00
	20	Agricultura		990,00	0,00	990,00	0,00	0,00	0,00	0,00	0,00	0,00	0,00	0,00	990,00	0,00
	122	Administração Geral		990,00	0,00	990,00	0,00	0,00	0,00	0,00	0,00	0,00	0,00	0,00	990,00	0,00
	21			990,00	0,00	990,00	0,00	0,00	0,00	0,00	0,00	0,00	0,00	0,00	990,00	0,00
	2260			990,00	0,00	990,00	0,00	0,00	0,00	0,00	0,00	0,00	0,00	0,00	990,00	0,00
	3390.36	Outros Serviços de Terceiros - Pessoa Física		990,00	0,00	990,00	0,00	0,00	0,00	0,00	0,00	0,00	0,00	0,00	990,00	0,00

Documento Assinado Digitalmente por: JOSE CRISTOVAM DA SILVA FILHO, JOAO LUIS FERREIRA FILHO  
 Acesse em: <http://eteclog.pe.gov.br/gp/validarDocumento.aspx?CodigoDocumento=8090888e-3b78-4ad1-b803-06e969465b22>

# Prefeitura Municipal de Limoeiro

Secretaria Municipal de Fazenda

Departamento de Contabilidade

## Relatório Geral de Restos a Pagar detalhando Processados e Não Processados

Código	Nº do Empenho	Favorecido	Data	Valores Processados					Valores Não Processados					Total			
				Inscritos / Saldo Inicial do Período	Cancelados	Pagos	Anulados	Saldo a Pagar	Inscritos / Saldo Inicial do Período	Cancelados	Pagos	Anulados	Saldo a Pagar	Inscritos	Saldo a Pagar		
737		<b>JOSÉ DE MEDEIROS E SILVA NETO</b>															
1		<b>Prefeitura Municipal de Limoeiro</b>		990,00	0,00	990,00	0,00	0,00	0,00	0,00	0,00	0,00	0,00	0,00	990,00	0,00	
		<b>Exercício de 2017</b>		990,00	0,00	990,00	0,00	0,00	0,00	0,00	0,00	0,00	0,00	0,00	990,00	0,00	
		<b>21.000</b>		990,00	0,00	990,00	0,00	0,00	0,00	0,00	0,00	0,00	0,00	0,00	990,00	0,00	
	20	<b>Agricultura</b>		990,00	0,00	990,00	0,00	0,00	0,00	0,00	0,00	0,00	0,00	0,00	990,00	0,00	
	122	<b>Administração Geral</b>		990,00	0,00	990,00	0,00	0,00	0,00	0,00	0,00	0,00	0,00	0,00	990,00	0,00	
	21			990,00	0,00	990,00	0,00	0,00	0,00	0,00	0,00	0,00	0,00	0,00	990,00	0,00	
	2260			990,00	0,00	990,00	0,00	0,00	0,00	0,00	0,00	0,00	0,00	0,00	990,00	0,00	
		<b>5-Recursos Próprios - (Ordinário, não vinculado)</b>		990,00	0,00	990,00	0,00	0,00	0,00	0,00	0,00	0,00	0,00	0,00	990,00	0,00	
		<b>2.1.3.1.1.01.01 FORNECEDORES A CURTO PRAZO DO EXERCÍCIO</b>		990,00	0,00	990,00	0,00	0,00	0,00	0,00	0,00	0,00	0,00	0,00	990,00	0,00	
		<b>99 - SEM APLICAÇÃO</b>		990,00	0,00	990,00	0,00	0,00	0,00	0,00	0,00	0,00	0,00	0,00	990,00	0,00	
273	1410	JOSÉ DE MEDEIROS E SILVA NETO	30/10/2017	990,00	0,00	990,00	0,00	0,00	0,00	0,00	0,00	0,00	0,00	0,00	990,00	0,00	
98		<b>JOSÉ DE MOURA LIMA</b>															
1		<b>Prefeitura Municipal de Limoeiro</b>		17.986,00	0,00	11.007,00	0,00	6.979,00	0,00	0,00	0,00	0,00	0,00	0,00	17.986,00	6.979,00	
		<b>Exercício de 2017</b>		17.986,00	0,00	11.007,00	0,00	6.979,00	0,00	0,00	0,00	0,00	0,00	0,00	17.986,00	6.979,00	
		<b>20.200</b>		17.986,00	0,00	11.007,00	0,00	6.979,00	0,00	0,00	0,00	0,00	0,00	0,00	17.986,00	6.979,00	
	4	<b>Administração</b>		17.986,00	0,00	11.007,00	0,00	6.979,00	0,00	0,00	0,00	0,00	0,00	0,00	17.986,00	6.979,00	
	122	<b>Administração Geral</b>		17.986,00	0,00	11.007,00	0,00	6.979,00	0,00	0,00	0,00	0,00	0,00	0,00	17.986,00	6.979,00	
	21			17.986,00	0,00	11.007,00	0,00	6.979,00	0,00	0,00	0,00	0,00	0,00	0,00	17.986,00	6.979,00	
	2208			17.986,00	0,00	11.007,00	0,00	6.979,00	0,00	0,00	0,00	0,00	0,00	0,00	17.986,00	6.979,00	
		<b>3390.36 Outros Serviços de Terceiros - Pessoa Física</b>		17.986,00	0,00	11.007,00	0,00	6.979,00	0,00	0,00	0,00	0,00	0,00	0,00	17.986,00	6.979,00	
		<b>5-Recursos Próprios - (Ordinário, não vinculado)</b>		17.986,00	0,00	11.007,00	0,00	6.979,00	0,00	0,00	0,00	0,00	0,00	0,00	17.986,00	6.979,00	

Documento Assinado Digitalmente por: JOSE CRISTOVAM DA SILVA FILHO, JOAO LUIS FERREIRA FILHO  
 Acesse em: http://etcclog.pe.gov.br/gp/va/validaDoc.seam?CodigoDoDocumento=8090088e-3b78-4d1-b93-06a969b5b2

**Prefeitura Municipal de Limoeiro**  
 Secretaria Municipal de Fazenda  
 Departamento de Contabilidade  
 Relatório Geral de Restos a Pagar detalhando Processados e Não Processados

Código	Nº do Empenho	Favorecido	Data	Valores Processados					Valores Não Processados					Total		
				Inscritos / Saldo Inicial do Período	Cancelados	Pagos	Anulados	Saldo a Pagar	Inscritos / Saldo Inicial do Período	Cancelados	Pagos	Anulados	Saldo a Pagar	Inscritos	Saldo a Pagar	
216		<b>JOSE EDSON TAVARES DOMINGOS DE FREITAS - ME-A CARIOCA COMERCIO E SERVICOS</b>			40.360,38	0,00	40.360,38	0,00	0,00	0,00	0,00	0,00	0,00	0,00	40.360,38	0,00
3		<b>Fundo Municipal de Saúde de Limoeiro</b>			40.360,38	0,00	40.360,38	0,00	0,00	0,00	0,00	0,00	0,00	0,00	40.360,38	0,00
		<b>Exercício de 2017</b>			40.360,38	0,00	40.360,38	0,00	0,00	0,00	0,00	0,00	0,00	0,00	40.360,38	0,00
		<b>21.300</b>			40.360,38	0,00	40.360,38	0,00	0,00	0,00	0,00	0,00	0,00	0,00	40.360,38	0,00
	10	<b>Saúde</b>			40.360,38	0,00	40.360,38	0,00	0,00	0,00	0,00	0,00	0,00	0,00	40.360,38	0,00
	302	<b>Assistência Hospitalar e Ambulatorial</b>			40.360,38	0,00	40.360,38	0,00	0,00	0,00	0,00	0,00	0,00	0,00	40.360,38	0,00
	428				40.360,38	0,00	40.360,38	0,00	0,00	0,00	0,00	0,00	0,00	0,00	40.360,38	0,00
	2284				40.360,38	0,00	40.360,38	0,00	0,00	0,00	0,00	0,00	0,00	0,00	40.360,38	0,00
	3390.30	<b>Material de Consumo</b>			40.360,38	0,00	40.360,38	0,00	0,00	0,00	0,00	0,00	0,00	0,00	40.360,38	0,00
		<b>2-Recursos Transferidos pelo SUS</b>			14.734,39	0,00	14.734,39	0,00	0,00	0,00	0,00	0,00	0,00	0,00	14.734,39	0,00
		<b>2.1.3.1.1.01.01 FORNECEDORES A CURTO PRAZO DO EXERCÍCIO</b>			14.734,39	0,00	14.734,39	0,00	0,00	0,00	0,00	0,00	0,00	0,00	14.734,39	0,00
		<b>99 - SEM APLICAÇÃO</b>			14.734,39	0,00	14.734,39	0,00	0,00	0,00	0,00	0,00	0,00	0,00	14.734,39	0,00
205	1330	JOSE EDSON TAVARES DOMINGOS DE FREITAS - ME-A CARIOCA COMERCIO E SERVICOS	01/12/2017	6.064,88	0,00	6.064,88	0,00	0,00	0,00	0,00	0,00	0,00	0,00	0,00	6.064,88	0,00
207	1332	JOSE EDSON TAVARES DOMINGOS DE FREITAS - ME-A CARIOCA COMERCIO E SERVICOS	01/12/2017	442,33	0,00	442,33	0,00	0,00	0,00	0,00	0,00	0,00	0,00	0,00	442,33	0,00
208	1333	JOSE EDSON TAVARES DOMINGOS DE FREITAS - ME-A CARIOCA COMERCIO E SERVICOS	01/12/2017	685,64	0,00	685,64	0,00	0,00	0,00	0,00	0,00	0,00	0,00	0,00	685,64	0,00
213	1340	JOSE EDSON TAVARES DOMINGOS DE FREITAS - ME-A CARIOCA COMERCIO E SERVICOS	01/12/2017	4.902,54	0,00	4.902,54	0,00	0,00	0,00	0,00	0,00	0,00	0,00	0,00	4.902,54	0,00
214	1358	JOSE EDSON TAVARES DOMINGOS DE FREITAS - ME-A CARIOCA COMERCIO E SERVICOS	01/12/2017	2.639,00	0,00	2.639,00	0,00	0,00	0,00	0,00	0,00	0,00	0,00	0,00	2.639,00	0,00
		<b>5-Recursos Próprios - (Ordinário, não vinculado)</b>			25.625,99	0,00	25.625,99	0,00	0,00	0,00	0,00	0,00	0,00	0,00	25.625,99	0,00
		<b>2.1.3.1.1.01.01 FORNECEDORES A CURTO PRAZO DO EXERCÍCIO</b>			23.689,57	0,00	23.689,57	0,00	0,00	0,00	0,00	0,00	0,00	0,00	23.689,57	0,00

Documento Assinado Digitalmente por: JOSE CRISTOVAM DA SILVA FILHO, JOAO LUIS FERREIRA FILHO  
 Acesse em: <http://etools.pe.gov.br/gp/validarDocumento.aspx?CodigoDocumento=839088e-3b78-4a41-b9c3-96069b055b2>

**Prefeitura Municipal de Limoeiro**  
 Secretaria Municipal de Fazenda  
 Departamento de Contabilidade  
 Relatório Geral de Restos a Pagar detalhando Processados e Não Processados

Código	Nº do Empenho	Favorecido	Data	Valores Processados					Valores Não Processados					Total		
				Inscritos / Saldo Inicial do Período	Cancelados	Pagos	Anulados	Saldo a Pagar	Inscritos / Saldo Inicial do Período	Cancelados	Pagos	Anulados	Saldo a Pagar	Inscritos	Saldo a Pagar	
216		<b>JOSE EDSON TAVARES DOMINGOS DE FREITAS - ME-A CARIOCA COMERCIO E SERVICOS</b>			<b>40.360,38</b>	<b>0,00</b>	<b>40.360,38</b>	<b>0,00</b>	<b>0,00</b>	<b>0,00</b>	<b>0,00</b>	<b>0,00</b>	<b>0,00</b>	<b>0,00</b>	<b>40.360,38</b>	<b>0,00</b>
3		<b>Fundo Municipal de Saúde de Limoeiro</b>			<b>40.360,38</b>	<b>0,00</b>	<b>40.360,38</b>	<b>0,00</b>	<b>0,00</b>	<b>0,00</b>	<b>0,00</b>	<b>0,00</b>	<b>0,00</b>	<b>0,00</b>	<b>40.360,38</b>	<b>0,00</b>
		<b>Exercício de 2017</b>			<b>40.360,38</b>	<b>0,00</b>	<b>40.360,38</b>	<b>0,00</b>	<b>0,00</b>	<b>0,00</b>	<b>0,00</b>	<b>0,00</b>	<b>0,00</b>	<b>0,00</b>	<b>40.360,38</b>	<b>0,00</b>
		<b>21.300</b>			<b>40.360,38</b>	<b>0,00</b>	<b>40.360,38</b>	<b>0,00</b>	<b>0,00</b>	<b>0,00</b>	<b>0,00</b>	<b>0,00</b>	<b>0,00</b>	<b>0,00</b>	<b>40.360,38</b>	<b>0,00</b>
	10	<b>Saúde</b>			<b>40.360,38</b>	<b>0,00</b>	<b>40.360,38</b>	<b>0,00</b>	<b>0,00</b>	<b>0,00</b>	<b>0,00</b>	<b>0,00</b>	<b>0,00</b>	<b>0,00</b>	<b>40.360,38</b>	<b>0,00</b>
	302	<b>Assistência Hospitalar e Ambulatorial</b>			<b>40.360,38</b>	<b>0,00</b>	<b>40.360,38</b>	<b>0,00</b>	<b>0,00</b>	<b>0,00</b>	<b>0,00</b>	<b>0,00</b>	<b>0,00</b>	<b>0,00</b>	<b>40.360,38</b>	<b>0,00</b>
	428				<b>40.360,38</b>	<b>0,00</b>	<b>40.360,38</b>	<b>0,00</b>	<b>0,00</b>	<b>0,00</b>	<b>0,00</b>	<b>0,00</b>	<b>0,00</b>	<b>0,00</b>	<b>40.360,38</b>	<b>0,00</b>
	2284				<b>40.360,38</b>	<b>0,00</b>	<b>40.360,38</b>	<b>0,00</b>	<b>0,00</b>	<b>0,00</b>	<b>0,00</b>	<b>0,00</b>	<b>0,00</b>	<b>0,00</b>	<b>40.360,38</b>	<b>0,00</b>
	3390.30	<b>Material de Consumo</b>			<b>40.360,38</b>	<b>0,00</b>	<b>40.360,38</b>	<b>0,00</b>	<b>0,00</b>	<b>0,00</b>	<b>0,00</b>	<b>0,00</b>	<b>0,00</b>	<b>0,00</b>	<b>40.360,38</b>	<b>0,00</b>
		<b>5-Recursos Próprios - (Ordinário, não vinculado)</b>			<b>25.625,99</b>	<b>0,00</b>	<b>25.625,99</b>	<b>0,00</b>	<b>0,00</b>	<b>0,00</b>	<b>0,00</b>	<b>0,00</b>	<b>0,00</b>	<b>0,00</b>	<b>25.625,99</b>	<b>0,00</b>
		<b>2.1.3.1.1.01.01 FORNECEDORES A CURTO PRAZO DO EXERCÍCIO</b>			<b>23.689,57</b>	<b>0,00</b>	<b>23.689,57</b>	<b>0,00</b>	<b>0,00</b>	<b>0,00</b>	<b>0,00</b>	<b>0,00</b>	<b>0,00</b>	<b>0,00</b>	<b>23.689,57</b>	<b>0,00</b>
		<b>99 - SEM APLICAÇÃO</b>			<b>23.689,57</b>	<b>0,00</b>	<b>23.689,57</b>	<b>0,00</b>	<b>0,00</b>	<b>0,00</b>	<b>0,00</b>	<b>0,00</b>	<b>0,00</b>	<b>0,00</b>	<b>23.689,57</b>	<b>0,00</b>
183	1280	JOSE EDSON TAVARES DOMINGOS DE FREITAS - ME-A CARIOCA COMERCIO E SERVICOS	09/11/2017	3.122,51	0,00	3.122,51	0,00	0,00	0,00	0,00	0,00	0,00	0,00	0,00	3.122,51	0,00
194	1310	JOSE EDSON TAVARES DOMINGOS DE FREITAS - ME-A CARIOCA COMERCIO E SERVICOS	09/11/2017	73,00	0,00	73,00	0,00	0,00	0,00	0,00	0,00	0,00	0,00	0,00	73,00	0,00
206	1331	JOSE EDSON TAVARES DOMINGOS DE FREITAS - ME-A CARIOCA COMERCIO E SERVICOS	01/12/2017	14.783,30	0,00	14.783,30	0,00	0,00	0,00	0,00	0,00	0,00	0,00	0,00	14.783,30	0,00
216	1379	JOSE EDSON TAVARES DOMINGOS DE FREITAS - ME-A CARIOCA COMERCIO E SERVICOS	01/12/2017	5.710,76	0,00	5.710,76	0,00	0,00	0,00	0,00	0,00	0,00	0,00	0,00	5.710,76	0,00
		<b>2.1.3.1.1.01.02 FORNECEDORES A CURTO PRAZO DO EXERCÍCIO</b>		<b>1.936,42</b>	<b>0,00</b>	<b>1.936,42</b>	<b>0,00</b>	<b>0,00</b>	<b>0,00</b>	<b>0,00</b>	<b>0,00</b>	<b>0,00</b>	<b>0,00</b>	<b>0,00</b>	<b>1.936,42</b>	<b>0,00</b>
		<b>99 - SEM APLICAÇÃO</b>		<b>1.936,42</b>	<b>0,00</b>	<b>1.936,42</b>	<b>0,00</b>	<b>0,00</b>	<b>0,00</b>	<b>0,00</b>	<b>0,00</b>	<b>0,00</b>	<b>0,00</b>	<b>0,00</b>	<b>1.936,42</b>	<b>0,00</b>
66	335	JOSE EDSON TAVARES DOMINGOS DE FREITAS - ME-A CARIOCA COMERCIO E SERVICOS	10/03/2017	1.936,42	0,00	1.936,42	0,00	0,00	0,00	0,00	0,00	0,00	0,00	0,00	1.936,42	0,00
516		<b>JOSÉ EDSON TAVARES DOMINGOS DE FREITAS - ME-A CARIOCA COMÉRCIO E SERVIÇOS</b>		<b>12.729,25</b>	<b>0,00</b>	<b>12.729,25</b>	<b>0,00</b>	<b>0,00</b>	<b>0,00</b>	<b>0,00</b>	<b>0,00</b>	<b>0,00</b>	<b>0,00</b>	<b>0,00</b>	<b>12.729,25</b>	<b>0,00</b>
1		<b>Prefeitura Municipal de Limoeiro</b>														

Documento Assinado Digitalmente por: JOSE CRISTOVAM DA SILVA FILHO, JOAO LUIS FERREIRA FILHO  
 Acesse em: <http://etools.pe.gov.br/gp/validarDocumento.aspx?Codigo=8190088e-3b78-4d41-b9c3-96a969b6512>

# Prefeitura Municipal de Limoeiro

Secretaria Municipal de Fazenda

Departamento de Contabilidade

## Relatório Geral de Restos a Pagar detalhando Processados e Não Processados

Código	Nº do Empenho	Favorecido	Data	Valores Processados					Valores Não Processados					Total		
				Inscritos / Saldo Inicial do Período	Cancelados	Pagos	Anulados	Saldo a Pagar	Inscritos / Saldo Inicial do Período	Cancelados	Pagos	Anulados	Saldo a Pagar	Inscritos	Saldo a Pagar	
516		<b>JOSÉ EDSON TAVARES DOMINGOS DE FREITAS - ME-A CARIOCA COMÉRCIO E SERVIÇOS</b>														
				12.729,25	0,00	12.729,25	0,00	0,00	0,00	0,00	0,00	0,00	0,00	0,00	12.729,25	0,00
				12.729,25	0,00	12.729,25	0,00	0,00	0,00	0,00	0,00	0,00	0,00	0,00	12.729,25	0,00
	Exercício de 2017			12.729,25	0,00	12.729,25	0,00	0,00	0,00	0,00	0,00	0,00	0,00	0,00	12.729,25	0,00
	20.600															
	12	Educação		12.729,25	0,00	12.729,25	0,00	0,00	0,00	0,00	0,00	0,00	0,00	0,00	12.729,25	0,00
	366	Educação de Jovens e Adultos		12.729,25	0,00	12.729,25	0,00	0,00	0,00	0,00	0,00	0,00	0,00	0,00	12.729,25	0,00
	187			1.708,15	0,00	1.708,15	0,00	0,00	0,00	0,00	0,00	0,00	0,00	1.708,15	0,00	
	2241			1.708,15	0,00	1.708,15	0,00	0,00	0,00	0,00	0,00	0,00	0,00	1.708,15	0,00	
	3390.30	Material de Consumo		1.708,15	0,00	1.708,15	0,00	0,00	0,00	0,00	0,00	0,00	0,00	1.708,15	0,00	
		<b>5-Recursos Próprios - (Ordinário, não vinculado)</b>		1.708,15	0,00	1.708,15	0,00	0,00	0,00	0,00	0,00	0,00	0,00	1.708,15	0,00	
		2.1.3.1.1.01.02 FORNECEDORES A CURTO PRAZO DO EXERCÍCIO		1.708,15	0,00	1.708,15	0,00	0,00	0,00	0,00	0,00	0,00	0,00	1.708,15	0,00	
		<b>99 - SEM APLICAÇÃO</b>		1.708,15	0,00	1.708,15	0,00	0,00	0,00	0,00	0,00	0,00	0,00	1.708,15	0,00	
131	736	JOSÉ EDSON TAVARES DOMINGOS DE FREITAS - ME-A CARIOCA COMÉRCIO E SERVIÇOS	15/05/2017	1.708,15	0,00	1.708,15	0,00	0,00	0,00	0,00	0,00	0,00	0,00	1.708,15	0,00	
				1.708,15	0,00	1.708,15	0,00	0,00	0,00	0,00	0,00	0,00	0,00	1.708,15	0,00	
	368															
	427			11.021,10	0,00	11.021,10	0,00	0,00	0,00	0,00	0,00	0,00	0,00	11.021,10	0,00	
	2244			11.021,10	0,00	11.021,10	0,00	0,00	0,00	0,00	0,00	0,00	0,00	11.021,10	0,00	
	3390.30	Material de Consumo		11.021,10	0,00	11.021,10	0,00	0,00	0,00	0,00	0,00	0,00	0,00	11.021,10	0,00	
		<b>5-Recursos Próprios - (Ordinário, não vinculado)</b>		11.021,10	0,00	11.021,10	0,00	0,00	0,00	0,00	0,00	0,00	0,00	11.021,10	0,00	
		2.1.3.1.1.01.02 FORNECEDORES A CURTO PRAZO DO EXERCÍCIO		11.021,10	0,00	11.021,10	0,00	0,00	0,00	0,00	0,00	0,00	0,00	11.021,10	0,00	
		<b>99 - SEM APLICAÇÃO</b>		11.021,10	0,00	11.021,10	0,00	0,00	0,00	0,00	0,00	0,00	0,00	11.021,10	0,00	
130	733	JOSÉ EDSON TAVARES DOMINGOS DE FREITAS - ME-A CARIOCA COMÉRCIO E SERVIÇOS	15/05/2017	11.021,10	0,00	11.021,10	0,00	0,00	0,00	0,00	0,00	0,00	0,00	11.021,10	0,00	
				11.021,10	0,00	11.021,10	0,00	0,00	0,00	0,00	0,00	0,00	0,00	11.021,10	0,00	

Documento Assinado Digitalmente por: JOSE CRISTOVAM DA SILVA FILHO, JOAO LUIS FERREIRA FILHO  
 Acesse em: <http://siglog.ce.gov.br/ppg/validaDoc.shtm>  
 Código do documento: 809088e-3b78-4ad1-b803-9e2a969b65b2

# Prefeitura Municipal de Limoeiro

Secretaria Municipal de Fazenda

Departamento de Contabilidade

## Relatório Geral de Restos a Pagar detalhando Processados e Não Processados

Código	Nº do Empenho	Favorecido	Data	Valores Processados					Valores Não Processados					Total		
				Inscritos / Saldo Inicial do Período	Cancelados	Pagos	Anulados	Saldo a Pagar	Inscritos / Saldo Inicial do Período	Cancelados	Pagos	Anulados	Saldo a Pagar	Inscritos	Saldo a Pagar	
516		<b>JOSE EDSON TAVARES DOMINGOS DE FREITAS - ME-A CARIOCA COMÉRCIO E SERVIÇOS</b>			12.729,25	0,00	12.729,25	0,00	0,00	0,00	0,00	0,00	0,00	0,00	12.729,25	0,00
	1	Prefeitura Municipal de Limoeiro			12.729,25	0,00	12.729,25	0,00	0,00	0,00	0,00	0,00	0,00	0,00	12.729,25	0,00
		Exercício de 2017			12.729,25	0,00	12.729,25	0,00	0,00	0,00	0,00	0,00	0,00	0,00	12.729,25	0,00
		20.600			12.729,25	0,00	12.729,25	0,00	0,00	0,00	0,00	0,00	0,00	0,00	12.729,25	0,00
193		<b>JOSE EGIDIO CRISOSTOMO DA ROCHA</b>			0,00	0,00	0,00	0,00	0,00	30.100,00	0,00	21.500,00	0,00	8.600,00	30.100,00	8.600,00
	3	Fundo Municipal de Saúde de Limoeiro			0,00	0,00	0,00	0,00	0,00	30.100,00	0,00	21.500,00	0,00	8.600,00	30.100,00	8.600,00
		Exercício de 2017			0,00	0,00	0,00	0,00	0,00	30.100,00	0,00	21.500,00	0,00	8.600,00	30.100,00	8.600,00
		21.400			0,00	0,00	0,00	0,00	0,00	30.100,00	0,00	21.500,00	0,00	8.600,00	30.100,00	8.600,00
	10	Saúde			0,00	0,00	0,00	0,00	0,00	30.100,00	0,00	21.500,00	0,00	8.600,00	30.100,00	8.600,00
	302	Assistência Hospitalar e Ambulatorial			0,00	0,00	0,00	0,00	0,00	30.100,00	0,00	21.500,00	0,00	8.600,00	30.100,00	8.600,00
	428				0,00	0,00	0,00	0,00	0,00	30.100,00	0,00	21.500,00	0,00	8.600,00	30.100,00	8.600,00
	2284				0,00	0,00	0,00	0,00	0,00	30.100,00	0,00	21.500,00	0,00	8.600,00	30.100,00	8.600,00
	3390.39	Outros Serviços de Terceiros - Pessoa Jurídica			0,00	0,00	0,00	0,00	0,00	30.100,00	0,00	21.500,00	0,00	8.600,00	30.100,00	8.600,00
	5-Recursos Próprios - (Ordinário, não vinculado)				0,00	0,00	0,00	0,00	0,00	30.100,00	0,00	21.500,00	0,00	8.600,00	30.100,00	8.600,00
	2.1.3.1.1.01.02	FORNECEDORES A CURTO PRAZO DO EXERCÍCIO			0,00	0,00	0,00	0,00	0,00	30.100,00	0,00	21.500,00	0,00	8.600,00	30.100,00	8.600,00
	99 - SEM APLICAÇÃO				0,00	0,00	0,00	0,00	0,00	30.100,00	0,00	21.500,00	0,00	8.600,00	30.100,00	8.600,00
4	520	JOSE EGIDIO CRISOSTOMO DA ROCHA	22/05/2017		0,00	0,00	0,00	0,00	0,00	30.100,00	0,00	21.500,00	0,00	8.600,00	30.100,00	8.600,00
146		<b>JOSÉ FRANCISCO DAS CHAGAS FILHO</b>			1.500,00	0,00	0,00	0,00	1.500,00	0,00	0,00	0,00	0,00	1.500,00	1.500,00	
	1	Prefeitura Municipal de Limoeiro			1.500,00	0,00	0,00	0,00	1.500,00	0,00	0,00	0,00	0,00	1.500,00	1.500,00	
		Exercício de 2017			1.500,00	0,00	0,00	0,00	1.500,00	0,00	0,00	0,00	0,00	1.500,00	1.500,00	
		20.600			1.500,00	0,00	0,00	0,00	1.500,00	0,00	0,00	0,00	0,00	1.500,00	1.500,00	
	27	Desporto e Lazer			1.500,00	0,00	0,00	0,00	1.500,00	0,00	0,00	0,00	0,00	1.500,00	1.500,00	

Documento Assinado Digitalmente por: JOSE CRISTOVAM DA SILVA FILHO, JOAO LUIS FERREIRA FILHO  
 Acesse em: <http://etools.pe.gov.br/ppp/validaDoc.aspx?CodigoDoc=36784ad1-b803-06a0696b05b2>

**Prefeitura Municipal de Limoeiro**  
 Secretaria Municipal de Fazenda  
 Departamento de Contabilidade  
 Relatório Geral de Restos a Pagar detalhando Processados e Não Processados

Código	Nº do Empenho	Favorecido	Data	Valores Processados					Valores Não Processados					Total			
				Inscritos / Saldo Inicial do Período	Cancelados	Pagos	Anulados	Saldo a Pagar	Inscritos / Saldo Inicial do Período	Cancelados	Pagos	Anulados	Saldo a Pagar	Inscritos	Saldo a Pagar		
637		JOSÉ FRANCISCO DE ARRUDA ALVES VASCONCELOS															
	1	Prefeitura Municipal de Limoeiro															
		Exercício de 2017															
		20.200															
	4	Administração															
	122	Administração Geral															
	21																
	2209																
	3190.91	Sentenças Judiciais															
		2.1.3.1.1.10.00															
		CONTAS A PAGAR NACIONAIS - DECISÕES JUDICIAIS - EXCETO PRECATÓRIOS															
		99 - SEM APLICAÇÃO															
182	1097	JOSÉ FRANCISCO DE ARRUDA VASCONCELOS	04/08/2017	5.319,41	0,00	5.319,41	0,00	0,00	0,00	0,00	0,00	0,00	0,00	0,00	0,00	0,00	0,00
183	1099	JOSÉ FRANCISCO DE ARRUDA VASCONCELOS	04/08/2017	238,20	0,00	238,20	0,00	0,00	0,00	0,00	0,00	0,00	0,00	0,00	0,00	0,00	0,00
184	1101	JOSÉ FRANCISCO DE ARRUDA VASCONCELOS	04/08/2017	467,22	0,00	467,22	0,00	0,00	0,00	0,00	0,00	0,00	0,00	0,00	0,00	0,00	0,00
185	1103	JOSÉ FRANCISCO DE ARRUDA VASCONCELOS	04/08/2017	413,66	0,00	413,66	0,00	0,00	0,00	0,00	0,00	0,00	0,00	0,00	0,00	0,00	0,00
186	1105	JOSÉ FRANCISCO DE ARRUDA VASCONCELOS	04/08/2017	2.071,51	0,00	2.071,51	0,00	0,00	0,00	0,00	0,00	0,00	0,00	0,00	0,00	0,00	0,00
				2.128,82	0,00	2.128,82	0,00	0,00	0,00	0,00	0,00	0,00	0,00	0,00	0,00	0,00	0,00
123		JOSE HERMES BORGES DA SILVA															
	3	Fundo Municipal de Saúde de Limoeiro															
		Exercício de 2017															
		21.300															
	10	Saúde															
	302	Assistência Hospitalar e Ambulatorial															
	428																

Documento Assinado Digitalmente por: JOSE CRISTOVAM DA SILVA FILHO, JOAO LUIS FERREIRA FILHO  
 Acesse em: http://etools.pe.gov.br/validar/valDocseamCodigo.do?documento=809088e3b784d1b803964d069d65b2

**Prefeitura Municipal de Limoeiro**  
 Secretaria Municipal de Fazenda  
 Departamento de Contabilidade  
 Relatório Geral de Restos a Pagar detalhando Processados e Não Processados

Código	Nº do Empenho	Favorecido	Data	Valores Processados					Valores Não Processados					Total			
				Inscritos / Saldo Inicial do Período	Cancelados	Pagos	Anulados	Saldo a Pagar	Inscritos / Saldo Inicial do Período	Cancelados	Pagos	Anulados	Saldo a Pagar	Inscritos	Saldo a Pagar		
123		<b>JOSE HERMES BORGES DA SILVA</b>															
	3	Fundo Municipal de Saúde de Limoeiro		1.500,00	0,00	1.500,00	0,00	0,00	0,00	0,00	0,00	0,00	0,00	0,00	1.500,00	0,00	
	Exercício de 2017			1.500,00	0,00	1.500,00	0,00	0,00	0,00	0,00	0,00	0,00	0,00	0,00	1.500,00	0,00	
	21.300			1.500,00	0,00	1.500,00	0,00	0,00	0,00	0,00	0,00	0,00	0,00	0,00	1.500,00	0,00	
	10	Saúde		1.500,00	0,00	1.500,00	0,00	0,00	0,00	0,00	0,00	0,00	0,00	0,00	1.500,00	0,00	
	302	Assistência Hospitalar e Ambulatorial		1.500,00	0,00	1.500,00	0,00	0,00	0,00	0,00	0,00	0,00	0,00	0,00	1.500,00	0,00	
	2284			1.500,00	0,00	1.500,00	0,00	0,00	0,00	0,00	0,00	0,00	0,00	0,00	1.500,00	0,00	
	3390.36	Outros Serviços de Terceiros - Pessoa Física		1.500,00	0,00	1.500,00	0,00	0,00	0,00	0,00	0,00	0,00	0,00	0,00	1.500,00	0,00	
	5-Recursos Próprios - (Ordinário, não vinculado)			1.500,00	0,00	1.500,00	0,00	0,00	0,00	0,00	0,00	0,00	0,00	0,00	1.500,00	0,00	
	2.1.3.1.1.01.01	FORNECEDORES A CURTO PRAZO DO EXERCÍCIO		1.500,00	0,00	1.500,00	0,00	0,00	0,00	0,00	0,00	0,00	0,00	0,00	1.500,00	0,00	
	99 - SEM APLICAÇÃO			1.500,00	0,00	1.500,00	0,00	0,00	0,00	0,00	0,00	0,00	0,00	0,00	1.500,00	0,00	
221	1397	JOSE HERMES BORGES DA SILVA	15/12/2017	1.500,00	0,00	1.500,00	0,00	0,00	0,00	0,00	0,00	0,00	0,00	0,00	1.500,00	0,00	
590		<b>JOSÉ HIGINIO CORREIA DE OLIVEIRA</b>															
	1	Prefeitura Municipal de Limoeiro		10.080,87	0,00	0,00	0,00	10.080,87	0,00	0,00	0,00	0,00	0,00	0,00	10.080,87	10.080,87	
	Exercício de 2017			10.080,87	0,00	0,00	0,00	10.080,87	0,00	0,00	0,00	0,00	0,00	0,00	10.080,87	10.080,87	
	20.200			10.080,87	0,00	0,00	0,00	10.080,87	0,00	0,00	0,00	0,00	0,00	0,00	10.080,87	10.080,87	
	4	Administração		10.080,87	0,00	0,00	0,00	10.080,87	0,00	0,00	0,00	0,00	0,00	0,00	10.080,87	10.080,87	
	122	Administração Geral		10.080,87	0,00	0,00	0,00	10.080,87	0,00	0,00	0,00	0,00	0,00	0,00	10.080,87	10.080,87	
	21			10.080,87	0,00	0,00	0,00	10.080,87	0,00	0,00	0,00	0,00	0,00	0,00	10.080,87	10.080,87	
	2209			10.080,87	0,00	0,00	0,00	10.080,87	0,00	0,00	0,00	0,00	0,00	0,00	10.080,87	10.080,87	
	3190.91	Sentenças Judiciais		10.080,87	0,00	0,00	0,00	10.080,87	0,00	0,00	0,00	0,00	0,00	0,00	10.080,87	10.080,87	
	5-Recursos Próprios - (Ordinário, não vinculado)			10.080,87	0,00	0,00	0,00	10.080,87	0,00	0,00	0,00	0,00	0,00	0,00	10.080,87	10.080,87	

Documento Assinado Digitalmente por: JOSE CRISTOVAM DA SILVA FILHO, JOAO LUIS FERREIRA FILHO  
 Acesse em: http://eteclog.pe.gov.br/gpp/validarDoc.shtm Código do documento: 8090088e-3b78-4a41-b83-96a969b05b2

# Prefeitura Municipal de Limoeiro

Secretaria Municipal de Fazenda

Departamento de Contabilidade

## Relatório Geral de Restos a Pagar detalhando Processados e Não Processados

Código	Nº do Empenho	Favorecido	Data	Valores Processados					Valores Não Processados					Total			
				Inscritos / Saldo Inicial do Período	Cancelados	Pagos	Anulados	Saldo a Pagar	Inscritos / Saldo Inicial do Período	Cancelados	Pagos	Anulados	Saldo a Pagar	Inscritos	Saldo a Pagar		
590		<b>JOSÉ HIGINIO CORREIA DE OLIVEIRA</b>															
	1	<b>Prefeitura Municipal de Limoeiro</b>															
		<b>Exercício de 2017</b>															
		<b>20.200</b>															
	4	<b>Administração</b>															
	122	<b>Administração Geral</b>															
	21																
	2209																
	3190.91	<b>Sentenças Judiciais</b>															
		<b>2.1.3.1.1.10.00</b>															
		<b>CONTAS A PAGAR NACIONAIS - DECISÕES JUDICIAIS - EXCETO PRECATÓRIOS</b>															
		<b>99 - SEM APLICAÇÃO</b>															
450	1693	JOSÉ HIGINIO CORREIA DE OLIVEIRA	29/12/2017	10.080,87	0,00	0,00	0,00	10.080,87	0,00	0,00	0,00	0,00	0,00	0,00	10.080,87	10.080,87	
463	1720	JOSÉ HIGINIO CORREIA DE OLIVEIRA	29/12/2017	7.792,20	0,00	0,00	0,00	7.792,20	0,00	0,00	0,00	0,00	0,00	0,00	7.792,20	7.792,20	
465	1722	JOSÉ HIGINIO CORREIA DE OLIVEIRA	29/12/2017	1.533,57	0,00	0,00	0,00	1.533,57	0,00	0,00	0,00	0,00	0,00	0,00	1.533,57	1.533,57	
465	1722	JOSÉ HIGINIO CORREIA DE OLIVEIRA	29/12/2017	490,58	0,00	0,00	0,00	490,58	0,00	0,00	0,00	0,00	0,00	0,00	490,58	490,58	
476	1733	JOSÉ HIGINIO CORREIA DE OLIVEIRA	29/12/2017	264,52	0,00	0,00	0,00	264,52	0,00	0,00	0,00	0,00	0,00	0,00	264,52	264,52	
230		<b>JOSÉ INÁCIO VIEIRA DA SILVA</b>															
	3	<b>Fundo Municipal de Saúde de Limoeiro</b>															
		<b>Exercício de 2017</b>															
		<b>21.300</b>															
	10	<b>Saúde</b>															
	301	<b>Atenção Básica</b>															
	21																
	2275																

Documento Assinado Digitalmente por: JOSE CRISTOVAM DA SILVA FILHO, JOAO LUIS FERREIRA FILHO  
 Acesse em: <http://etecafaz.pe.gov.br/gpp/validarDados.seam?CodigoDocumento=30784ad1-b803-96a9e9d9-9d05b2>

**Prefeitura Municipal de Limoeiro**  
 Secretaria Municipal de Fazenda  
 Departamento de Contabilidade  
 Relatório Geral de Restos a Pagar detalhando Processados e Não Processados

Código	Nº do Empenho	Favorecido	Data	Valores Processados					Valores Não Processados					Total		
				Inscritos / Saldo Inicial do Período	Cancelados	Pagos	Anulados	Saldo a Pagar	Inscritos / Saldo Inicial do Período	Cancelados	Pagos	Anulados	Saldo a Pagar	Inscritos	Saldo a Pagar	
1027		<b>JOSÉ LUIZ FERREIRA</b>														
	1	Prefeitura Municipal de Limoeiro		2.410,65	0,00	2.410,65	0,00	0,00	0,00	0,00	0,00	0,00	0,00	0,00	2.410,65	0,00
		Exercício de 2017		2.410,65	0,00	2.410,65	0,00	0,00	0,00	0,00	0,00	0,00	0,00	0,00	2.410,65	0,00
		20.200		2.410,65	0,00	2.410,65	0,00	0,00	0,00	0,00	0,00	0,00	0,00	0,00	2.410,65	0,00
	4	Administração		2.410,65	0,00	2.410,65	0,00	0,00	0,00	0,00	0,00	0,00	0,00	0,00	2.410,65	0,00
	122	Administração Geral		2.410,65	0,00	2.410,65	0,00	0,00	0,00	0,00	0,00	0,00	0,00	0,00	2.410,65	0,00
	21			2.410,65	0,00	2.410,65	0,00	0,00	0,00	0,00	0,00	0,00	0,00	0,00	2.410,65	0,00
	2209			2.410,65	0,00	2.410,65	0,00	0,00	0,00	0,00	0,00	0,00	0,00	0,00	2.410,65	0,00
	3190.91	Sentenças Judiciais		2.410,65	0,00	2.410,65	0,00	0,00	0,00	0,00	0,00	0,00	0,00	0,00	2.410,65	0,00
		5-Recursos Próprios - (Ordinário, não vinculado)		2.410,65	0,00	2.410,65	0,00	0,00	0,00	0,00	0,00	0,00	0,00	0,00	2.410,65	0,00
		2.1.3.1.1.10.00	CONTAS A PAGAR NACIONAIS - DECISÕES JUDICIAIS - EXCETO PRECATÓRIOS	2.410,65	0,00	2.410,65	0,00	0,00	0,00	0,00	0,00	0,00	0,00	0,00	2.410,65	0,00
		<b>99 - SEM APLICAÇÃO</b>		2.410,65	0,00	2.410,65	0,00	0,00	0,00	0,00	0,00	0,00	0,00	0,00	2.410,65	0,00
174	1082	JOSÉ LUIZ FERREIRA	03/08/2017	2.410,65	0,00	2.410,65	0,00	0,00	0,00	0,00	0,00	0,00	0,00	0,00	2.410,65	0,00
1024		<b>JOSÉ MARCELO ALVES DE AMORIM</b>														
	1	Prefeitura Municipal de Limoeiro		1.691,40	0,00	1.691,40	0,00	0,00	0,00	0,00	0,00	0,00	0,00	0,00	1.691,40	0,00
		Exercício de 2017		1.691,40	0,00	1.691,40	0,00	0,00	0,00	0,00	0,00	0,00	0,00	0,00	1.691,40	0,00
		20.200		1.691,40	0,00	1.691,40	0,00	0,00	0,00	0,00	0,00	0,00	0,00	0,00	1.691,40	0,00
	4	Administração		1.691,40	0,00	1.691,40	0,00	0,00	0,00	0,00	0,00	0,00	0,00	0,00	1.691,40	0,00
	122	Administração Geral		1.691,40	0,00	1.691,40	0,00	0,00	0,00	0,00	0,00	0,00	0,00	0,00	1.691,40	0,00
	21			1.691,40	0,00	1.691,40	0,00	0,00	0,00	0,00	0,00	0,00	0,00	0,00	1.691,40	0,00
	2209			1.691,40	0,00	1.691,40	0,00	0,00	0,00	0,00	0,00	0,00	0,00	0,00	1.691,40	0,00
	3190.91	Sentenças Judiciais		1.691,40	0,00	1.691,40	0,00	0,00	0,00	0,00	0,00	0,00	0,00	0,00	1.691,40	0,00
				1.691,40	0,00	1.691,40	0,00	0,00	0,00	0,00	0,00	0,00	0,00	0,00	1.691,40	0,00

Documento Assinado Digitalmente por: JOSE CRISTOVAM DA SILVA FILHO, JOAO LUIS FERREIRA FILHO  
 Acesse em: <http://eteclog.pe.gov.br/gg/va/validaDoc.seam?CodigoDoc=8390888e-3b78-4ad1-b803-06a969d05b2>

# Prefeitura Municipal de Limoeiro

Secretaria Municipal de Fazenda

Departamento de Contabilidade

## Relatório Geral de Restos a Pagar detalhando Processados e Não Processados

Código	Nº do Empenho	Favorecido	Data	Valores Processados					Valores Não Processados					Total			
				Inscritos / Saldo Inicial do Período	Cancelados	Pagos	Anulados	Saldo a Pagar	Inscritos / Saldo Inicial do Período	Cancelados	Pagos	Anulados	Saldo a Pagar	Inscritos	Saldo a Pagar		
1024		JOSÉ MARCELO ALVES DE AMORIM															
	1	Prefeitura Municipal de Limoeiro		1.691,40	0,00	1.691,40	0,00	0,00	0,00	0,00	0,00	0,00	0,00	0,00	1.691,40	0,00	
		Exercício de 2017		1.691,40	0,00	1.691,40	0,00	0,00	0,00	0,00	0,00	0,00	0,00	0,00	1.691,40	0,00	
		20.200		1.691,40	0,00	1.691,40	0,00	0,00	0,00	0,00	0,00	0,00	0,00	0,00	1.691,40	0,00	
	4	Administração		1.691,40	0,00	1.691,40	0,00	0,00	0,00	0,00	0,00	0,00	0,00	0,00	1.691,40	0,00	
		122 Administração Geral		1.691,40	0,00	1.691,40	0,00	0,00	0,00	0,00	0,00	0,00	0,00	0,00	1.691,40	0,00	
		21		1.691,40	0,00	1.691,40	0,00	0,00	0,00	0,00	0,00	0,00	0,00	0,00	1.691,40	0,00	
		2209		1.691,40	0,00	1.691,40	0,00	0,00	0,00	0,00	0,00	0,00	0,00	0,00	1.691,40	0,00	
		3190.91 Sentenças Judiciais		1.691,40	0,00	1.691,40	0,00	0,00	0,00	0,00	0,00	0,00	0,00	0,00	1.691,40	0,00	
		5-Recursos Próprios - (Ordinário, não vinculado)		1.691,40	0,00	1.691,40	0,00	0,00	0,00	0,00	0,00	0,00	0,00	0,00	1.691,40	0,00	
		2.1.3.1.1.10.00 CONTAS A PAGAR NACIONAIS - DECISÕES JUDICIAIS - EXCETO PRECATÓRIOS		1.691,40	0,00	1.691,40	0,00	0,00	0,00	0,00	0,00	0,00	0,00	0,00	1.691,40	0,00	
		99 - SEM APLICAÇÃO		1.691,40	0,00	1.691,40	0,00	0,00	0,00	0,00	0,00	0,00	0,00	0,00	1.691,40	0,00	
171	1079	JOSÉ MARCELO ALVES DE AMORIM	03/08/2017	1.691,40	0,00	1.691,40	0,00	0,00	0,00	0,00	0,00	0,00	0,00	0,00	1.691,40	0,00	
645		JOSÉ MARCOS RODRIGUES DA SILVA															
	1	Prefeitura Municipal de Limoeiro		6.650,00	0,00	6.650,00	0,00	0,00	0,00	0,00	0,00	0,00	0,00	0,00	6.650,00	0,00	
		Exercício de 2017		6.650,00	0,00	6.650,00	0,00	0,00	0,00	0,00	0,00	0,00	0,00	0,00	6.650,00	0,00	
		21.000		6.650,00	0,00	6.650,00	0,00	0,00	0,00	0,00	0,00	0,00	0,00	0,00	6.650,00	0,00	
	20	Agricultura		5.650,00	0,00	5.650,00	0,00	0,00	0,00	0,00	0,00	0,00	0,00	0,00	5.650,00	0,00	
		122 Administração Geral		5.650,00	0,00	5.650,00	0,00	0,00	0,00	0,00	0,00	0,00	0,00	0,00	5.650,00	0,00	
		21		5.650,00	0,00	5.650,00	0,00	0,00	0,00	0,00	0,00	0,00	0,00	0,00	5.650,00	0,00	
		2260		5.650,00	0,00	5.650,00	0,00	0,00	0,00	0,00	0,00	0,00	0,00	0,00	5.650,00	0,00	
		3390.39 Outros Serviços de Terceiros - Pessoa Jurídica		5.650,00	0,00	5.650,00	0,00	0,00	0,00	0,00	0,00	0,00	0,00	0,00	5.650,00	0,00	
				5.650,00	0,00	5.650,00	0,00	0,00	0,00	0,00	0,00	0,00	0,00	0,00	5.650,00	0,00	

Documento Assinado Digitalmente por: JOSE CRISTOVAM DA SILVA FILHO, JOAO LUIS FERREIRA FILHO  
 Acesse em: <http://etcclog.pe.gov.br/gp/va/validaDoc.seam?CodigoDocumento=839088e36784ad1-b803-06a969d05b2>

# Prefeitura Municipal de Limoeiro

Secretaria Municipal de Fazenda

Departamento de Contabilidade

## Relatório Geral de Restos a Pagar detalhando Processados e Não Processados

Código	Nº do Empenho	Favorecido	Data	Valores Processados					Valores Não Processados					Total			
				Inscritos / Saldo Inicial do Período	Cancelados	Pagos	Anulados	Saldo a Pagar	Inscritos / Saldo Inicial do Período	Cancelados	Pagos	Anulados	Saldo a Pagar	Inscritos	Saldo a Pagar		
645		JOSÉ MARCOS RODRIGUES DA SILVA															
1		Prefeitura Municipal de Limoeiro															
		Exercício de 2017															
		21.000															
	20	Agricultura															
	122	Administração Geral															
	21																
	2260																
	3390.39	Outros Serviços de Terceiros - Pessoa Jurídica															
		5-Recursos Próprios - (Ordinário, não vinculado)															
		2.1.3.1.1.01.01 FORNECEDORES A CURTO PRAZO DO EXERCÍCIO															
		99 - SEM APLICAÇÃO															
214	1162	JOSÉ MARCOS RODRIGUES DA SILVA	28/08/2017														
	21.100																
	15	Urbanismo															
	451	Infra-Estrutura Urbana															
	323																
	2265																
	3390.39	Outros Serviços de Terceiros - Pessoa Jurídica															
		5-Recursos Próprios - (Ordinário, não vinculado)															
		2.1.3.1.1.01.01 FORNECEDORES A CURTO PRAZO DO EXERCÍCIO															

Documento Assinado Digitalmente por: JOSE CRISTOVAM DA SILVA FILHO, JOAO LUIS FERREIRA FILHO  
 Acesse em: <http://etools.pe.gov.br/gp/va/validaDoc.seam?CodigoDocumento=839088e-3b78-4d11-b93-96c0969-65b2>

# Prefeitura Municipal de Limoeiro

Secretaria Municipal de Fazenda

Departamento de Contabilidade

## Relatório Geral de Restos a Pagar detalhando Processados e Não Processados

Código	Nº do Empenho	Favorecido	Data	Valores Processados					Valores Não Processados					Total		
				Inscritos / Saldo Inicial do Período	Cancelados	Pagos	Anulados	Saldo a Pagar	Inscritos / Saldo Inicial do Período	Cancelados	Pagos	Anulados	Saldo a Pagar	Inscritos	Saldo a Pagar	
1134		<b>JOSÉ ORLANDO VIEIRA JÚNIOR</b>														
	1	<b>Prefeitura Municipal de Limoeiro</b>		300,00	0,00	300,00	0,00	0,00	0,00	0,00	0,00	0,00	0,00	0,00	300,00	0,00
		<b>Exercício de 2017</b>		300,00	0,00	300,00	0,00	0,00	0,00	0,00	0,00	0,00	0,00	0,00	300,00	0,00
		<b>20.600</b>		300,00	0,00	300,00	0,00	0,00	0,00	0,00	0,00	0,00	0,00	0,00	300,00	0,00
	27	<b>Desporto e Lazer</b>		300,00	0,00	300,00	0,00	0,00	0,00	0,00	0,00	0,00	0,00	0,00	300,00	0,00
	122	<b>Administração Geral</b>		300,00	0,00	300,00	0,00	0,00	0,00	0,00	0,00	0,00	0,00	0,00	300,00	0,00
	21			300,00	0,00	300,00	0,00	0,00	0,00	0,00	0,00	0,00	0,00	0,00	300,00	0,00
	2245			300,00	0,00	300,00	0,00	0,00	0,00	0,00	0,00	0,00	0,00	0,00	300,00	0,00
	3390.36	<b>Outros Serviços de Terceiros - Pessoa Física</b>		300,00	0,00	300,00	0,00	0,00	0,00	0,00	0,00	0,00	0,00	0,00	300,00	0,00
		<b>5-Recursos Próprios - (Ordinário, não vinculado)</b>		300,00	0,00	300,00	0,00	0,00	0,00	0,00	0,00	0,00	0,00	0,00	300,00	0,00
		<b>2.1.3.1.1.01.02 FORNECEDORES A CURTO PRAZO DO EXERCÍCIO</b>		300,00	0,00	300,00	0,00	0,00	0,00	0,00	0,00	0,00	0,00	0,00	300,00	0,00
		<b>99 - SEM APLICAÇÃO</b>		300,00	0,00	300,00	0,00	0,00	0,00	0,00	0,00	0,00	0,00	0,00	300,00	0,00
200	1131	JOSÉ ORLANDO VIEIRA JÚNIOR	10/08/2017	300,00	0,00	300,00	0,00	0,00	0,00	0,00	0,00	0,00	0,00	0,00	300,00	0,00
994		<b>JOSÉ RAIMUNDO BARBOSA DA SILVA</b>														
	1	<b>Prefeitura Municipal de Limoeiro</b>		3.600,00	0,00	1.150,00	0,00	2.450,00	0,00	0,00	0,00	0,00	0,00	0,00	3.600,00	2.450,00
		<b>Exercício de 2017</b>		3.600,00	0,00	1.150,00	0,00	2.450,00	0,00	0,00	0,00	0,00	0,00	0,00	3.600,00	2.450,00
		<b>20.600</b>		3.600,00	0,00	1.150,00	0,00	2.450,00	0,00	0,00	0,00	0,00	0,00	0,00	3.600,00	2.450,00
	27	<b>Desporto e Lazer</b>		3.600,00	0,00	1.150,00	0,00	2.450,00	0,00	0,00	0,00	0,00	0,00	0,00	3.600,00	2.450,00
	122	<b>Administração Geral</b>		3.600,00	0,00	1.150,00	0,00	2.450,00	0,00	0,00	0,00	0,00	0,00	0,00	3.600,00	2.450,00
	21			3.600,00	0,00	1.150,00	0,00	2.450,00	0,00	0,00	0,00	0,00	0,00	0,00	3.600,00	2.450,00
	2245			3.600,00	0,00	1.150,00	0,00	2.450,00	0,00	0,00	0,00	0,00	0,00	0,00	3.600,00	2.450,00
	3390.36	<b>Outros Serviços de Terceiros - Pessoa Física</b>		3.600,00	0,00	1.150,00	0,00	2.450,00	0,00	0,00	0,00	0,00	0,00	0,00	3.600,00	2.450,00
				3.600,00	0,00	1.150,00	0,00	2.450,00	0,00	0,00	0,00	0,00	0,00	0,00	3.600,00	2.450,00

Documento Assinado Digitalmente por: JOSE CRISTOVAM DA SILVA FILHO, JOAO LUIS FERREIRA FILHO  
 Acesse em: <http://etce.org.pe.gov.br/gg/va/validaDoc.seam?CodigoDoDocumento:839088e-3678-4ad1-b803-06a969405b2>

# Prefeitura Municipal de Limoeiro

Secretaria Municipal de Fazenda

Departamento de Contabilidade

## Relatório Geral de Restos a Pagar detalhando Processados e Não Processados

Código	Nº do Empenho	Favorecido	Data	Valores Processados					Valores Não Processados					Total			
				Inscritos / Saldo Inicial do Período	Cancelados	Pagos	Anulados	Saldo a Pagar	Inscritos / Saldo Inicial do Período	Cancelados	Pagos	Anulados	Saldo a Pagar	Inscritos	Saldo a Pagar		
994		<b>JOSÉ RAIMUNDO BARBOSA DA SILVA</b>															
	1	Prefeitura Municipal de Limoeiro		3.600,00	0,00	1.150,00	0,00	2.450,00	0,00	0,00	0,00	0,00	0,00	0,00	3.600,00	2.450,00	
		Exercício de 2017		3.600,00	0,00	1.150,00	0,00	2.450,00	0,00	0,00	0,00	0,00	0,00	0,00	3.600,00	2.450,00	
		20.600		3.600,00	0,00	1.150,00	0,00	2.450,00	0,00	0,00	0,00	0,00	0,00	0,00	3.600,00	2.450,00	
	27	Desporto e Lazer		3.600,00	0,00	1.150,00	0,00	2.450,00	0,00	0,00	0,00	0,00	0,00	0,00	3.600,00	2.450,00	
	122	Administração Geral		3.600,00	0,00	1.150,00	0,00	2.450,00	0,00	0,00	0,00	0,00	0,00	0,00	3.600,00	2.450,00	
	21			3.600,00	0,00	1.150,00	0,00	2.450,00	0,00	0,00	0,00	0,00	0,00	0,00	3.600,00	2.450,00	
	2245			3.600,00	0,00	1.150,00	0,00	2.450,00	0,00	0,00	0,00	0,00	0,00	0,00	3.600,00	2.450,00	
	3390.36	Outros Serviços de Terceiros - Pessoa Física		3.600,00	0,00	1.150,00	0,00	2.450,00	0,00	0,00	0,00	0,00	0,00	0,00	3.600,00	2.450,00	
		5-Recursos Próprios - (Ordinário, não vinculado)		3.600,00	0,00	1.150,00	0,00	2.450,00	0,00	0,00	0,00	0,00	0,00	0,00	3.600,00	2.450,00	
		2.1.3.1.1.01.02 FORNECEDORES A CURTO PRAZO DO EXERCÍCIO		3.600,00	0,00	1.150,00	0,00	2.450,00	0,00	0,00	0,00	0,00	0,00	0,00	3.600,00	2.450,00	
		<b>99 - SEM APLICAÇÃO</b>		3.600,00	0,00	1.150,00	0,00	2.450,00	0,00	0,00	0,00	0,00	0,00	0,00	3.600,00	2.450,00	
193	1124	JOSÉ RAIMUNDO BARBOSA DA SILVA	10/08/2017	3.600,00	0,00	1.150,00	0,00	2.450,00	0,00	0,00	0,00	0,00	0,00	3.600,00	2.450,00		
38		<b>JOSE REINALDO DA COSTA NUNES</b>															
	6	Fundo Previdenciário do Município de Limoeiro - Plano Financeiro		1.466,66	0,00	1.466,66	0,00	0,00	0,00	0,00	0,00	0,00	0,00	0,00	1.466,66	0,00	
		Exercício de 2017		1.466,66	0,00	1.466,66	0,00	0,00	0,00	0,00	0,00	0,00	0,00	0,00	1.466,66	0,00	
		21.800		1.466,66	0,00	1.466,66	0,00	0,00	0,00	0,00	0,00	0,00	0,00	0,00	1.466,66	0,00	
	9	Previdência Social		1.466,66	0,00	1.466,66	0,00	0,00	0,00	0,00	0,00	0,00	0,00	0,00	1.466,66	0,00	
	122	Administração Geral		1.466,66	0,00	1.466,66	0,00	0,00	0,00	0,00	0,00	0,00	0,00	0,00	1.466,66	0,00	
	21			1.466,66	0,00	1.466,66	0,00	0,00	0,00	0,00	0,00	0,00	0,00	0,00	1.466,66	0,00	
	2311			1.466,66	0,00	1.466,66	0,00	0,00	0,00	0,00	0,00	0,00	0,00	0,00	1.466,66	0,00	
	3390.36	Outros Serviços de Terceiros - Pessoa Física		1.466,66	0,00	1.466,66	0,00	0,00	0,00	0,00	0,00	0,00	0,00	0,00	1.466,66	0,00	
				1.466,66	0,00	1.466,66	0,00	0,00	0,00	0,00	0,00	0,00	0,00	0,00	1.466,66	0,00	

Documento Assinado Digitalmente por: JOSE CRISTOVAM DA SILVA FILHO, JOAO LUIS FERREIRA FILHO  
 Acesse em: <http://etools.pe.gov.br/ppv/validarDocumento.asp?Codigo=8390888e-3678-4ad1-b803-06a969d05b2>

# Prefeitura Municipal de Limoeiro

Secretaria Municipal de Fazenda

Departamento de Contabilidade

## Relatório Geral de Restos a Pagar detalhando Processados e Não Processados

Código	Nº do Empenho	Favorecido	Data	Valores Processados					Valores Não Processados					Total			
				Inscritos / Saldo Inicial do Período	Cancelados	Pagos	Anulados	Saldo a Pagar	Inscritos / Saldo Inicial do Período	Cancelados	Pagos	Anulados	Saldo a Pagar	Inscritos	Saldo a Pagar		
38		<b>JOSE REINALDO DA COSTA NUNES</b>															
	6	<b>Fundo Previdenciário do Município de Limoeiro - Plano Financeiro</b>															
		<b>Exercício de 2017</b>															
		<b>21.800</b>															
	9	<b>Previdência Social</b>															
	122	<b>Administração Geral</b>															
	21																
	2311																
	3390.36	<b>Outros Serviços de Terceiros - Pessoa Física</b>															
	4-Recursos de Contribuições Previdenciárias																
	2.1.3.1.1.01.01	<b>FORNECEDORES A CURTO PRAZO DO EXERCÍCIO</b>															
	99 - SEM APLICAÇÃO																
8	97	JOSE REINALDO DA COSTA NUNES	20/12/2017	1.466,66	0,00	1.466,66	0,00	0,00	0,00	0,00	0,00	0,00	0,00	0,00	1.466,66	0,00	
279		<b>JOSÉ RICARDO MARCELINO MENDES</b>															
	3	<b>Fundo Municipal de Saúde de Limoeiro</b>															
		<b>Exercício de 2017</b>															
		<b>21.300</b>															
	10	<b>Saúde</b>															
	301	<b>Atenção Básica</b>															
	21																
	2275																
	3390.14	<b>Diárias - Civil</b>															

Documento Assinado Digitalmente por: JOSE CRISTOVAM DA SILVA FILHO, JOAO LUIS FERREIRA FILHO  
 Acesse em: <http://etools.pe.gov.br/gp/validarDocumento.aspx?CodigoDocumento=839088e36784ad1b80306a969465b2>

# Prefeitura Municipal de Limoeiro

Secretaria Municipal de Fazenda

Departamento de Contabilidade

## Relatório Geral de Restos a Pagar detalhando Processados e Não Processados

Código	Nº do Empenho	Favorecido	Data	Valores Processados					Valores Não Processados					Total			
				Inscritos / Saldo Inicial do Período	Cancelados	Pagos	Anulados	Saldo a Pagar	Inscritos / Saldo Inicial do Período	Cancelados	Pagos	Anulados	Saldo a Pagar	Inscritos	Saldo a Pagar		
129		JR PRODUÇÕES ARTÍSTICAS E EVENTOS LTDA - ME															
	1	Prefeitura Municipal de Limoeiro															
		Exercício de 2017															
		20.900															
	13	Cultura															
	392	Difusão Cultural															
	247																
	2257																
	3390.39	Outros Serviços de Terceiros - Pessoa Jurídica															
		5-Recursos Próprios - (Ordinário, não vinculado)															
		2.1.3.1.1.01.01 FORNECEDORES A CURTO PRAZO DO EXERCÍCIO															
		99 - SEM APLICAÇÃO															
157	1015	JR PRODUÇÕES ARTÍSTICAS E EVENTOS LTDA - ME	14/07/2017														
1127		JUSCELINO JOSÉ DE LIMA															
	1	Prefeitura Municipal de Limoeiro															
		Exercício de 2017															
		21.000															
	20	Agricultura															
	606	Extensão Rural															
	111																
	2263																
	3390.36	Outros Serviços de Terceiros - Pessoa Física															

Documento Assinado Digitalmente por: JOSE CRISTOVAM DA SILVA FILHO, JOAO LUIS FERREIRA FILHO  
 Acesse em: <http://etools.pe.gov.br/gp/va/validaDoc.seam?CodigoDocumento=8190088e-3b78-4ad1-1883-950690d55b2>

# Prefeitura Municipal de Limoeiro

Secretaria Municipal de Fazenda

Departamento de Contabilidade

## Relatório Geral de Restos a Pagar detalhando Processados e Não Processados

Código	Nº do Empenho	Favorecido	Data	Valores Processados					Valores Não Processados					Total	
				Inscritos / Saldo Inicial do Período	Cancelados	Pagos	Anulados	Saldo a Pagar	Inscritos / Saldo Inicial do Período	Cancelados	Pagos	Anulados	Saldo a Pagar	Inscritos	Saldo a Pagar
1127		JUSCELINO JOSÉ DE LIMA		0,00	0,00	0,00	0,00	0,00	30.000,00	0,00	0,00	0,00	30.000,00	30.000,00	30.000,00
1		Prefeitura Municipal de Limoeiro		0,00	0,00	0,00	0,00	0,00	30.000,00	0,00	0,00	0,00	30.000,00	30.000,00	30.000,00
		Exercício de 2017		0,00	0,00	0,00	0,00	0,00	30.000,00	0,00	0,00	0,00	30.000,00	30.000,00	30.000,00
		21.000		0,00	0,00	0,00	0,00	0,00	30.000,00	0,00	0,00	0,00	30.000,00	30.000,00	30.000,00
		20 Agricultura		0,00	0,00	0,00	0,00	0,00	30.000,00	0,00	0,00	0,00	30.000,00	30.000,00	30.000,00
		606 Extensão Rural		0,00	0,00	0,00	0,00	0,00	30.000,00	0,00	0,00	0,00	30.000,00	30.000,00	30.000,00
		111		0,00	0,00	0,00	0,00	0,00	30.000,00	0,00	0,00	0,00	30.000,00	30.000,00	30.000,00
		2263		0,00	0,00	0,00	0,00	0,00	30.000,00	0,00	0,00	0,00	30.000,00	30.000,00	30.000,00
		5-Recursos Próprios - (Ordinário, não vinculado)		0,00	0,00	0,00	0,00	0,00	30.000,00	0,00	0,00	0,00	30.000,00	30.000,00	30.000,00
		2.1.3.1.1.01.02 FORNECEDORES A CURTO PRAZO DO EXERCÍCIO		0,00	0,00	0,00	0,00	0,00	30.000,00	0,00	0,00	0,00	30.000,00	30.000,00	30.000,00
		99 - SEM APLICAÇÃO		0,00	0,00	0,00	0,00	0,00	30.000,00	0,00	0,00	0,00	30.000,00	30.000,00	30.000,00
189	1118	JUSCELINO JOSÉ DE LIMA	10/08/2017	0,00	0,00	0,00	0,00	0,00	30.000,00	0,00	0,00	0,00	30.000,00	30.000,00	30.000,00
80		JUSTO & BRANCO ENGENHARIA CONSULTIVA LTDA EPP		26.000,00	0,00	26.000,00	0,00	0,00	0,00	0,00	0,00	0,00	0,00	26.000,00	0,00
1		Prefeitura Municipal de Limoeiro		26.000,00	0,00	26.000,00	0,00	0,00	0,00	0,00	0,00	0,00	0,00	26.000,00	0,00
		Exercício de 2017		26.000,00	0,00	26.000,00	0,00	0,00	0,00	0,00	0,00	0,00	0,00	26.000,00	0,00
		21.100		26.000,00	0,00	26.000,00	0,00	0,00	0,00	0,00	0,00	0,00	0,00	26.000,00	0,00
		15 Urbanismo		26.000,00	0,00	26.000,00	0,00	0,00	0,00	0,00	0,00	0,00	0,00	26.000,00	0,00
		451 Infra-Estrutura Urbana		26.000,00	0,00	26.000,00	0,00	0,00	0,00	0,00	0,00	0,00	0,00	26.000,00	0,00
		323		26.000,00	0,00	26.000,00	0,00	0,00	0,00	0,00	0,00	0,00	0,00	26.000,00	0,00
		2265		26.000,00	0,00	26.000,00	0,00	0,00	0,00	0,00	0,00	0,00	0,00	26.000,00	0,00
		3390.39 Outros Serviços de Terceiros - Pessoa Jurídica		26.000,00	0,00	26.000,00	0,00	0,00	0,00	0,00	0,00	0,00	0,00	26.000,00	0,00
		5-Recursos Próprios - (Ordinário, não vinculado)		26.000,00	0,00	26.000,00	0,00	0,00	0,00	0,00	0,00	0,00	0,00	26.000,00	0,00

Documento Assinado Digitalmente por: JOSE CRISTOVAM DA SILVA FILHO, JOAO LUIS FERREIRA FILHO  
 Acesse em: http://etools.pe.gov.br/ppv/validarDocumento.aspx?CodigoDocumento=8000088e-3b78-4ad1-b803-06a9e9b5b5b2

# Prefeitura Municipal de Limoeiro

Secretaria Municipal de Fazenda

Departamento de Contabilidade

## Relatório Geral de Restos a Pagar detalhando Processados e Não Processados

Código	Nº do Empenho	Favorecido	Data	Valores Processados					Valores Não Processados					Total		
				Inscritos / Saldo Inicial do Período	Cancelados	Pagos	Anulados	Saldo a Pagar	Inscritos / Saldo Inicial do Período	Cancelados	Pagos	Anulados	Saldo a Pagar	Inscritos	Saldo a Pagar	
80		<b>JUSTO &amp; BRANCO ENGENHARIA CONSULTIVA LTDA EPP</b>														
	1	Prefeitura Municipal de Limoeiro		26.000,00	0,00	26.000,00	0,00	0,00	0,00	0,00	0,00	0,00	0,00	26.000,00	0,00	
		Exercício de 2017		26.000,00	0,00	26.000,00	0,00	0,00	0,00	0,00	0,00	0,00	0,00	26.000,00	0,00	
		21.100		26.000,00	0,00	26.000,00	0,00	0,00	0,00	0,00	0,00	0,00	0,00	26.000,00	0,00	
	15	Urbanismo		26.000,00	0,00	26.000,00	0,00	0,00	0,00	0,00	0,00	0,00	0,00	26.000,00	0,00	
	451	Infra-Estrutura Urbana		26.000,00	0,00	26.000,00	0,00	0,00	0,00	0,00	0,00	0,00	0,00	26.000,00	0,00	
	323			26.000,00	0,00	26.000,00	0,00	0,00	0,00	0,00	0,00	0,00	0,00	26.000,00	0,00	
	2265			26.000,00	0,00	26.000,00	0,00	0,00	0,00	0,00	0,00	0,00	0,00	26.000,00	0,00	
	3390.39	Outros Serviços de Terceiros - Pessoa Jurídica		26.000,00	0,00	26.000,00	0,00	0,00	0,00	0,00	0,00	0,00	0,00	26.000,00	0,00	
		2.1.3.1.1.01.02 FORNECEDORES A CURTO PRAZO DO EXERCÍCIO		26.000,00	0,00	26.000,00	0,00	0,00	0,00	0,00	0,00	0,00	0,00	26.000,00	0,00	
		<b>99 - SEM APLICAÇÃO</b>		26.000,00	0,00	26.000,00	0,00	0,00	0,00	0,00	0,00	0,00	0,00	26.000,00	0,00	
101	424	JUSTO & BRANCO ENGENHARIA CONSULTIVA LTDA EPP	02/03/2017	26.000,00	0,00	26.000,00	0,00	0,00	0,00	0,00	0,00	0,00	0,00	26.000,00	0,00	
766		<b>KELLY KRISTINE CORREIA DE ARAÚJO</b>														
	1	Prefeitura Municipal de Limoeiro		65,00	0,00	65,00	0,00	0,00	0,00	0,00	0,00	0,00	0,00	65,00	0,00	
		Exercício de 2017		65,00	0,00	65,00	0,00	0,00	0,00	0,00	0,00	0,00	0,00	65,00	0,00	
		20.600		65,00	0,00	65,00	0,00	0,00	0,00	0,00	0,00	0,00	0,00	65,00	0,00	
	12	Educação		65,00	0,00	65,00	0,00	0,00	0,00	0,00	0,00	0,00	0,00	65,00	0,00	
	361	Ensino Fundamental		65,00	0,00	65,00	0,00	0,00	0,00	0,00	0,00	0,00	0,00	65,00	0,00	
	188			65,00	0,00	65,00	0,00	0,00	0,00	0,00	0,00	0,00	0,00	65,00	0,00	
	2234			65,00	0,00	65,00	0,00	0,00	0,00	0,00	0,00	0,00	0,00	65,00	0,00	
	3390.14	Diárias - Civil		65,00	0,00	65,00	0,00	0,00	0,00	0,00	0,00	0,00	0,00	65,00	0,00	
				65,00	0,00	65,00	0,00	0,00	0,00	0,00	0,00	0,00	0,00	65,00	0,00	

Documento Assinado Digitalmente por: JOSE CRISTOVAM DA SILVA FILHO, JOAO LUIS FERREIRA FILHO  
 Acesse em: http://etools.pe.gov.br/validar/088e36784ad1b88306a969b0512

# Prefeitura Municipal de Limoeiro

Secretaria Municipal de Fazenda

Departamento de Contabilidade

## Relatório Geral de Restos a Pagar detalhando Processados e Não Processados

Código	Nº do Empenho	Favorecido	Data	Valores Processados					Valores Não Processados					Total			
				Inscritos / Saldo Inicial do Período	Cancelados	Pagos	Anulados	Saldo a Pagar	Inscritos / Saldo Inicial do Período	Cancelados	Pagos	Anulados	Saldo a Pagar	Inscritos	Saldo a Pagar		
410		<b>KELLY REGINA MACHADO DE LIMA</b>															
	3	Fundo Municipal de Saúde de Limoeiro		65,00	0,00	65,00	0,00	0,00	0,00	0,00	0,00	0,00	0,00	0,00	65,00	0,00	
		Exercício de 2017		65,00	0,00	65,00	0,00	0,00	0,00	0,00	0,00	0,00	0,00	0,00	65,00	0,00	
		21.300		65,00	0,00	65,00	0,00	0,00	0,00	0,00	0,00	0,00	0,00	0,00	65,00	0,00	
	10	Saúde		65,00	0,00	65,00	0,00	0,00	0,00	0,00	0,00	0,00	0,00	0,00	65,00	0,00	
	301	Atenção Básica		65,00	0,00	65,00	0,00	0,00	0,00	0,00	0,00	0,00	0,00	0,00	65,00	0,00	
	21			65,00	0,00	65,00	0,00	0,00	0,00	0,00	0,00	0,00	0,00	0,00	65,00	0,00	
	2275			65,00	0,00	65,00	0,00	0,00	0,00	0,00	0,00	0,00	0,00	0,00	65,00	0,00	
	3390.14	Diárias - Civil		65,00	0,00	65,00	0,00	0,00	0,00	0,00	0,00	0,00	0,00	0,00	65,00	0,00	
		5-Recursos Próprios - (Ordinário, não vinculado)		65,00	0,00	65,00	0,00	0,00	0,00	0,00	0,00	0,00	0,00	0,00	65,00	0,00	
		2.1.8.9.1.02.00 DIÁRIAS A PAGAR		65,00	0,00	65,00	0,00	0,00	0,00	0,00	0,00	0,00	0,00	0,00	65,00	0,00	
		99 - SEM APLICAÇÃO		65,00	0,00	65,00	0,00	0,00	0,00	0,00	0,00	0,00	0,00	0,00	65,00	0,00	
200	1321	KELLY REGINA MACHADO DE LIMA	09/11/2017	65,00	0,00	65,00	0,00	0,00	0,00	0,00	0,00	0,00	0,00	0,00	65,00	0,00	
				65,00	0,00	65,00	0,00	0,00	0,00	0,00	0,00	0,00	0,00	0,00	65,00	0,00	
491		<b>L. GONÇALVES DO NASCIMENTO - ME-A &amp; L MATERIAL DE CONSTRUCAO</b>															
				62.809,22	0,00	62.809,22	0,00	0,00	0,00	0,00	0,00	0,00	0,00	0,00	62.809,22	0,00	
	1	Prefeitura Municipal de Limoeiro		62.809,22	0,00	62.809,22	0,00	0,00	0,00	0,00	0,00	0,00	0,00	0,00	62.809,22	0,00	
		Exercício de 2017		62.809,22	0,00	62.809,22	0,00	0,00	0,00	0,00	0,00	0,00	0,00	0,00	62.809,22	0,00	
		21.100		62.809,22	0,00	62.809,22	0,00	0,00	0,00	0,00	0,00	0,00	0,00	0,00	62.809,22	0,00	
	15	Urbanismo		62.809,22	0,00	62.809,22	0,00	0,00	0,00	0,00	0,00	0,00	0,00	0,00	62.809,22	0,00	
	451	Infra-Estrutura Urbana		62.809,22	0,00	62.809,22	0,00	0,00	0,00	0,00	0,00	0,00	0,00	0,00	62.809,22	0,00	
	323			62.809,22	0,00	62.809,22	0,00	0,00	0,00	0,00	0,00	0,00	0,00	0,00	62.809,22	0,00	
	2265			62.809,22	0,00	62.809,22	0,00	0,00	0,00	0,00	0,00	0,00	0,00	0,00	62.809,22	0,00	
		3390.30 Material de Consumo		62.809,22	0,00	62.809,22	0,00	0,00	0,00	0,00	0,00	0,00	0,00	0,00	62.809,22	0,00	
				62.809,22	0,00	62.809,22	0,00	0,00	0,00	0,00	0,00	0,00	0,00	0,00	62.809,22	0,00	

Documento Assinado Digitalmente por: JOSE CRISTOVAM DA SILVA FILHO, JOAO LUIS FERREIRA FILHO  
 Acesse em: <http://etools.pe.gov.br/gp/validarDocumento.aspx?CodigoDocumento=839088e-3b78-4ad1-b803-06a969465b2>

# Prefeitura Municipal de Limoeiro

Secretaria Municipal de Fazenda

Departamento de Contabilidade

## Relatório Geral de Restos a Pagar detalhando Processados e Não Processados

Código	Nº do Empenho	Favorecido	Data	Valores Processados					Valores Não Processados					Total	
				Inscritos / Saldo Inicial do Período	Cancelados	Pagos	Anulados	Saldo a Pagar	Inscritos / Saldo Inicial do Período	Cancelados	Pagos	Anulados	Saldo a Pagar	Inscritos	Saldo a Pagar
491		<b>L. GONÇALVES DO NASCIMENTO - ME-A &amp; L MATERIAL DE CONSTRUCAO</b>		62.809,22	0,00	62.809,22	0,00	0,00	0,00	0,00	0,00	0,00	0,00	62.809,22	0,00
1		<b>Prefeitura Municipal de Limoeiro</b>		62.809,22	0,00	62.809,22	0,00	0,00	0,00	0,00	0,00	0,00	0,00	62.809,22	0,00
		<b>Exercício de 2017</b>		62.809,22	0,00	62.809,22	0,00	0,00	0,00	0,00	0,00	0,00	0,00	62.809,22	0,00
		<b>21.100</b>		62.809,22	0,00	62.809,22	0,00	0,00	0,00	0,00	0,00	0,00	0,00	62.809,22	0,00
	15	<b>Urbanismo</b>		62.809,22	0,00	62.809,22	0,00	0,00	0,00	0,00	0,00	0,00	0,00	62.809,22	0,00
	451	<b>Infra-Estrutura Urbana</b>		62.809,22	0,00	62.809,22	0,00	0,00	0,00	0,00	0,00	0,00	0,00	62.809,22	0,00
	323			62.809,22	0,00	62.809,22	0,00	0,00	0,00	0,00	0,00	0,00	0,00	62.809,22	0,00
	2265			62.809,22	0,00	62.809,22	0,00	0,00	0,00	0,00	0,00	0,00	0,00	62.809,22	0,00
	3390.30	<b>Material de Consumo</b>		62.809,22	0,00	62.809,22	0,00	0,00	0,00	0,00	0,00	0,00	0,00	62.809,22	0,00
		<b>5-Recursos Próprios - (Ordinário, não vinculado)</b>		62.809,22	0,00	62.809,22	0,00	0,00	0,00	0,00	0,00	0,00	0,00	62.809,22	0,00
		<b>2.1.3.1.1.01.01 FORNECEDORES A CURTO PRAZO DO EXERCÍCIO</b>		62.809,22	0,00	62.809,22	0,00	0,00	0,00	0,00	0,00	0,00	0,00	62.809,22	0,00
		<b>99 - SEM APLICAÇÃO</b>		62.809,22	0,00	62.809,22	0,00	0,00	0,00	0,00	0,00	0,00	0,00	62.809,22	0,00
385	1603	L. GONÇALVES DO NASCIMENTO - ME-A & L 13/12/2017 MATERIAL DE CONSTRUCAO		32.125,20	0,00	32.125,20	0,00	0,00	0,00	0,00	0,00	0,00	0,00	32.125,20	0,00
403	1631	L. GONÇALVES DO NASCIMENTO - ME-A & L 20/12/2017 MATERIAL DE CONSTRUCAO		30.684,02	0,00	30.684,02	0,00	0,00	0,00	0,00	0,00	0,00	0,00	30.684,02	0,00
350		<b>L.M. DA SILVA - MATERIAIS PARA ACUPUNTURA - ME</b>		578,40	0,00	578,40	0,00	0,00	0,00	0,00	0,00	0,00	0,00	578,40	0,00
3		<b>Fundo Municipal de Saúde de Limoeiro</b>		578,40	0,00	578,40	0,00	0,00	0,00	0,00	0,00	0,00	0,00	578,40	0,00
		<b>Exercício de 2017</b>		578,40	0,00	578,40	0,00	0,00	0,00	0,00	0,00	0,00	0,00	578,40	0,00
		<b>21.300</b>		578,40	0,00	578,40	0,00	0,00	0,00	0,00	0,00	0,00	0,00	578,40	0,00
	10	<b>Saúde</b>		578,40	0,00	578,40	0,00	0,00	0,00	0,00	0,00	0,00	0,00	578,40	0,00
	301	<b>Atenção Básica</b>		578,40	0,00	578,40	0,00	0,00	0,00	0,00	0,00	0,00	0,00	578,40	0,00
	428			578,40	0,00	578,40	0,00	0,00	0,00	0,00	0,00	0,00	0,00	578,40	0,00
	2282			578,40	0,00	578,40	0,00	0,00	0,00	0,00	0,00	0,00	0,00	578,40	0,00
				578,40	0,00	578,40	0,00	0,00	0,00	0,00	0,00	0,00	0,00	578,40	0,00

Documento Assinado Digitalmente por: JOSE CRISTOVAM DA SILVA FILHO, JOAO LUIS FERREIRA FILHO  
 Acesse em: <http://etools.pe.gov.br/gov/validarDocumento.aspx?Codigo=8390888-36784ad1-b803-06a9e9d9-05b2>

# Prefeitura Municipal de Limoeiro

Secretaria Municipal de Fazenda

Departamento de Contabilidade

## Relatório Geral de Restos a Pagar detalhando Processados e Não Processados

Código	Nº do Empenho	Favorecido	Data	Valores Processados					Valores Não Processados					Total			
				Inscritos / Saldo Inicial do Período	Cancelados	Pagos	Anulados	Saldo a Pagar	Inscritos / Saldo Inicial do Período	Cancelados	Pagos	Anulados	Saldo a Pagar	Inscritos	Saldo a Pagar		
350		L.M. DA SILVA - MATERIAIS PARA ACUPUNTURA - ME															
	3	Fundo Municipal de Saúde de Limoeiro		578,40	0,00	578,40	0,00	0,00	0,00	0,00	0,00	0,00	0,00	0,00	578,40	0,00	
		Exercício de 2017		578,40	0,00	578,40	0,00	0,00	0,00	0,00	0,00	0,00	0,00	0,00	578,40	0,00	
		21.300		578,40	0,00	578,40	0,00	0,00	0,00	0,00	0,00	0,00	0,00	0,00	578,40	0,00	
	10	Saúde		578,40	0,00	578,40	0,00	0,00	0,00	0,00	0,00	0,00	0,00	0,00	578,40	0,00	
	301	Atenção Básica		578,40	0,00	578,40	0,00	0,00	0,00	0,00	0,00	0,00	0,00	0,00	578,40	0,00	
	428			578,40	0,00	578,40	0,00	0,00	0,00	0,00	0,00	0,00	0,00	0,00	578,40	0,00	
	2282			578,40	0,00	578,40	0,00	0,00	0,00	0,00	0,00	0,00	0,00	0,00	578,40	0,00	
	3390.30	Material de Consumo		578,40	0,00	578,40	0,00	0,00	0,00	0,00	0,00	0,00	0,00	0,00	578,40	0,00	
		5-Recursos Próprios - (Ordinário, não vinculado)		578,40	0,00	578,40	0,00	0,00	0,00	0,00	0,00	0,00	0,00	0,00	578,40	0,00	
		2.1.3.1.1.01.01 FORNECEDORES A CURTO PRAZO DO EXERCÍCIO		578,40	0,00	578,40	0,00	0,00	0,00	0,00	0,00	0,00	0,00	0,00	578,40	0,00	
		99 - SEM APLICAÇÃO		578,40	0,00	578,40	0,00	0,00	0,00	0,00	0,00	0,00	0,00	0,00	578,40	0,00	
184	1283	L.M. DA SILVA - MATERIAIS PARA ACUPUNTURA - ME	09/11/2017	578,40	0,00	578,40	0,00	0,00	0,00	0,00	0,00	0,00	0,00	0,00	578,40	0,00	
178		LABORATORIO FARMACEUTICO DA MARINHA-*****															
	3	Fundo Municipal de Saúde de Limoeiro		5.720,00	0,00	0,00	0,00	5.720,00	0,00	0,00	0,00	0,00	0,00	0,00	5.720,00	5.720,00	
		Exercício de 2017		5.720,00	0,00	0,00	0,00	5.720,00	0,00	0,00	0,00	0,00	0,00	0,00	5.720,00	5.720,00	
		21.300		5.720,00	0,00	0,00	0,00	5.720,00	0,00	0,00	0,00	0,00	0,00	0,00	5.720,00	5.720,00	
	10	Saúde		5.720,00	0,00	0,00	0,00	5.720,00	0,00	0,00	0,00	0,00	0,00	0,00	5.720,00	5.720,00	
	301	Atenção Básica		5.720,00	0,00	0,00	0,00	5.720,00	0,00	0,00	0,00	0,00	0,00	0,00	5.720,00	5.720,00	
	428			5.720,00	0,00	0,00	0,00	5.720,00	0,00	0,00	0,00	0,00	0,00	0,00	5.720,00	5.720,00	
	2278			5.720,00	0,00	0,00	0,00	5.720,00	0,00	0,00	0,00	0,00	0,00	0,00	5.720,00	5.720,00	
	3390.30	Material de Consumo		5.720,00	0,00	0,00	0,00	5.720,00	0,00	0,00	0,00	0,00	0,00	0,00	5.720,00	5.720,00	

Documento Assinado Digitalmente por: JOSE CRISTOVAM DA SILVA FILHO, JOAO LUIS FERREIRA FILHO  
 Acesse em: <http://etools.pe.gov.br/gp/vai/validarDocumento.aspx?CodigoDocumento=8190088e-3b78-4ad1-1803-95069db5b2>

# Prefeitura Municipal de Limoeiro

Secretaria Municipal de Fazenda

Departamento de Contabilidade

## Relatório Geral de Restos a Pagar detalhando Processados e Não Processados

Código	Nº do Empenho	Favorecido	Data	Valores Processados					Valores Não Processados					Total	
				Inscritos / Saldo Inicial do Período	Cancelados	Pagos	Anulados	Saldo a Pagar	Inscritos / Saldo Inicial do Período	Cancelados	Pagos	Anulados	Saldo a Pagar	Inscritos	Saldo a Pagar
178		LABORATORIO FARMACEUTICO DA MARINHA-*****		5.720,00	0,00	0,00	0,00	5.720,00	0,00	0,00	0,00	0,00	0,00	5.720,00	5.720,00
3		Fundo Municipal de Saúde de Limoeiro		5.720,00	0,00	0,00	0,00	5.720,00	0,00	0,00	0,00	0,00	0,00	5.720,00	5.720,00
		Exercício de 2017		5.720,00	0,00	0,00	0,00	5.720,00	0,00	0,00	0,00	0,00	0,00	5.720,00	5.720,00
		21.300		5.720,00	0,00	0,00	0,00	5.720,00	0,00	0,00	0,00	0,00	0,00	5.720,00	5.720,00
	10	Saúde		5.720,00	0,00	0,00	0,00	5.720,00	0,00	0,00	0,00	0,00	0,00	5.720,00	5.720,00
	301	Atenção Básica		5.720,00	0,00	0,00	0,00	5.720,00	0,00	0,00	0,00	0,00	0,00	5.720,00	5.720,00
	428			5.720,00	0,00	0,00	0,00	5.720,00	0,00	0,00	0,00	0,00	0,00	5.720,00	5.720,00
	2278			5.720,00	0,00	0,00	0,00	5.720,00	0,00	0,00	0,00	0,00	0,00	5.720,00	5.720,00
		5-Recursos Próprios - (Ordinário, não vinculado)		5.720,00	0,00	0,00	0,00	5.720,00	0,00	0,00	0,00	0,00	0,00	5.720,00	5.720,00
		2.1.3.1.1.01.01 FORNECEDORES A CURTO PRAZO DO EXERCÍCIO		5.720,00	0,00	0,00	0,00	5.720,00	0,00	0,00	0,00	0,00	0,00	5.720,00	5.720,00
		99 - SEM APLICAÇÃO		5.720,00	0,00	0,00	0,00	5.720,00	0,00	0,00	0,00	0,00	0,00	5.720,00	5.720,00
64	275	LABORATORIO FARMACEUTICO DA MARINHA-*****	01/02/2017	5.720,00	0,00	0,00	0,00	5.720,00	0,00	0,00	0,00	0,00	0,00	5.720,00	5.720,00
1022		LAMARTINE LUIZ DE OLIVEIRA LUNA		903,03	0,00	903,03	0,00	0,00	0,00	0,00	0,00	0,00	0,00	903,03	0,00
1		Prefeitura Municipal de Limoeiro		903,03	0,00	903,03	0,00	0,00	0,00	0,00	0,00	0,00	0,00	903,03	0,00
		Exercício de 2017		903,03	0,00	903,03	0,00	0,00	0,00	0,00	0,00	0,00	0,00	903,03	0,00
		20.200		903,03	0,00	903,03	0,00	0,00	0,00	0,00	0,00	0,00	0,00	903,03	0,00
	4	Administração		903,03	0,00	903,03	0,00	0,00	0,00	0,00	0,00	0,00	0,00	903,03	0,00
	122	Administração Geral		903,03	0,00	903,03	0,00	0,00	0,00	0,00	0,00	0,00	0,00	903,03	0,00
	21			903,03	0,00	903,03	0,00	0,00	0,00	0,00	0,00	0,00	0,00	903,03	0,00
	2209			903,03	0,00	903,03	0,00	0,00	0,00	0,00	0,00	0,00	0,00	903,03	0,00
	3190.91	Sentenças Judiciais		903,03	0,00	903,03	0,00	0,00	0,00	0,00	0,00	0,00	0,00	903,03	0,00

Documento Assinado Digitalmente por: JOSE CRISTOVAM DA SILVA FILHO, JOAO LUIS FERREIRA FILHO  
 Acesse em: http://eteclog.pe.gov.br/ppv/validarDocumento.asp?CodigoDocumento=809088e36784a41b8306a969b0512

# Prefeitura Municipal de Limoeiro

Secretaria Municipal de Fazenda

Departamento de Contabilidade

## Relatório Geral de Restos a Pagar detalhando Processados e Não Processados

Código	Nº do Empenho	Favorecido	Data	Valores Processados					Valores Não Processados					Total		
				Inscritos / Saldo Inicial do Período	Cancelados	Pagos	Anulados	Saldo a Pagar	Inscritos / Saldo Inicial do Período	Cancelados	Pagos	Anulados	Saldo a Pagar	Inscritos	Saldo a Pagar	
1022		LAMARTINE LUIZ DE OLIVEIRA LUNA		903,03	0,00	903,03	0,00	0,00	0,00	0,00	0,00	0,00	0,00	0,00	903,03	0,00
1		Prefeitura Municipal de Limoeiro		903,03	0,00	903,03	0,00	0,00	0,00	0,00	0,00	0,00	0,00	0,00	903,03	0,00
		Exercício de 2017		903,03	0,00	903,03	0,00	0,00	0,00	0,00	0,00	0,00	0,00	0,00	903,03	0,00
		20.200		903,03	0,00	903,03	0,00	0,00	0,00	0,00	0,00	0,00	0,00	0,00	903,03	0,00
	4	Administração		903,03	0,00	903,03	0,00	0,00	0,00	0,00	0,00	0,00	0,00	0,00	903,03	0,00
	122	Administração Geral		903,03	0,00	903,03	0,00	0,00	0,00	0,00	0,00	0,00	0,00	0,00	903,03	0,00
	21			903,03	0,00	903,03	0,00	0,00	0,00	0,00	0,00	0,00	0,00	0,00	903,03	0,00
	2209			903,03	0,00	903,03	0,00	0,00	0,00	0,00	0,00	0,00	0,00	0,00	903,03	0,00
	3190.91	Sentenças Judiciais		903,03	0,00	903,03	0,00	0,00	0,00	0,00	0,00	0,00	0,00	0,00	903,03	0,00
		5-Recursos Próprios - (Ordinário, não vinculado)		903,03	0,00	903,03	0,00	0,00	0,00	0,00	0,00	0,00	0,00	0,00	903,03	0,00
		2.1.3.1.1.10.00	CONTAS A PAGAR NACIONAIS - DECISÕES JUDICIAIS - EXCETO PRECATÓRIOS	903,03	0,00	903,03	0,00	0,00	0,00	0,00	0,00	0,00	0,00	0,00	903,03	0,00
		99 - SEM APLICAÇÃO		903,03	0,00	903,03	0,00	0,00	0,00	0,00	0,00	0,00	0,00	0,00	903,03	0,00
169	1077	LAMARTINE LUIZ DE OLIVEIRA LUNA	03/08/2017	903,03	0,00	903,03	0,00	0,00	0,00	0,00	0,00	0,00	0,00	0,00	903,03	0,00
38		LAPAACLIN - SAULO SOARES DA SILVA - ME-LAPAACLIN LABORATORIO DE PATOLOGIA CLINICA		10.073,34	0,00	9.871,87	0,00	201,47	0,00	0,00	0,00	0,00	0,00	0,00	10.073,34	201,47
3		Fundo Municipal de Saúde de Limoeiro		10.073,34	0,00	9.871,87	0,00	201,47	0,00	0,00	0,00	0,00	0,00	0,00	10.073,34	201,47
		Exercício de 2017		10.073,34	0,00	9.871,87	0,00	201,47	0,00	0,00	0,00	0,00	0,00	0,00	10.073,34	201,47
		21.300		10.073,34	0,00	9.871,87	0,00	201,47	0,00	0,00	0,00	0,00	0,00	0,00	10.073,34	201,47
	10	Saúde		10.073,34	0,00	9.871,87	0,00	201,47	0,00	0,00	0,00	0,00	0,00	0,00	10.073,34	201,47
	302	Assistência Hospitalar e Ambulatorial		10.073,34	0,00	9.871,87	0,00	201,47	0,00	0,00	0,00	0,00	0,00	0,00	10.073,34	201,47
	428			10.073,34	0,00	9.871,87	0,00	201,47	0,00	0,00	0,00	0,00	0,00	0,00	10.073,34	201,47
	2284			10.073,34	0,00	9.871,87	0,00	201,47	0,00	0,00	0,00	0,00	0,00	0,00	10.073,34	201,47
	3390.39	Outros Serviços de Terceiros - Pessoa Jurídica		10.073,34	0,00	9.871,87	0,00	201,47	0,00	0,00	0,00	0,00	0,00	0,00	10.073,34	201,47
				10.073,34	0,00	9.871,87	0,00	201,47	0,00	0,00	0,00	0,00	0,00	0,00	10.073,34	201,47

Documento Assinado Digitalmente por: JOSE CRISTOVAM DA SILVA FILHO, JOAO LUIS FERREIRA FILHO  
 Acesse em: <http://etcdospe.gov.br/gg/va/validaDoc.seam?CodigoDoc=839088e36784ad1-b803-06a969465b2>

**Prefeitura Municipal de Limoeiro**  
 Secretaria Municipal de Fazenda  
 Departamento de Contabilidade  
 Relatório Geral de Restos a Pagar detalhando Processados e Não Processados

Código	Nº do Empenho	Favorecido	Data	Valores Processados					Valores Não Processados					Total	
				Inscritos / Saldo Inicial do Período	Cancelados	Pagos	Anulados	Saldo a Pagar	Inscritos / Saldo Inicial do Período	Cancelados	Pagos	Anulados	Saldo a Pagar	Inscritos	Saldo a Pagar
38		LAPACLIN - SAULO SOARES DA SILVA - ME-LAPACLIN LABORATORIO DE PATOLOGIA CLINICA		10.073,34	0,00	9.871,87	0,00	201,47	0,00	0,00	0,00	0,00	0,00	10.073,34	201,47
3		Fundo Municipal de Saúde de Limoeiro		10.073,34	0,00	9.871,87	0,00	201,47	0,00	0,00	0,00	0,00	0,00	10.073,34	201,47
		Exercício de 2017		10.073,34	0,00	9.871,87	0,00	201,47	0,00	0,00	0,00	0,00	0,00	10.073,34	201,47
		21.300		10.073,34	0,00	9.871,87	0,00	201,47	0,00	0,00	0,00	0,00	0,00	10.073,34	201,47
	10	Saúde		10.073,34	0,00	9.871,87	0,00	201,47	0,00	0,00	0,00	0,00	0,00	10.073,34	201,47
	302	Assistência Hospitalar e Ambulatorial		10.073,34	0,00	9.871,87	0,00	201,47	0,00	0,00	0,00	0,00	0,00	10.073,34	201,47
	428			10.073,34	0,00	9.871,87	0,00	201,47	0,00	0,00	0,00	0,00	0,00	10.073,34	201,47
	2284			10.073,34	0,00	9.871,87	0,00	201,47	0,00	0,00	0,00	0,00	0,00	10.073,34	201,47
	3390.39	Outros Serviços de Terceiros - Pessoa Jurídica		10.073,34	0,00	9.871,87	0,00	201,47	0,00	0,00	0,00	0,00	0,00	10.073,34	201,47
	5-Recursos Próprios - (Ordinário, não vinculado)			10.073,34	0,00	9.871,87	0,00	201,47	0,00	0,00	0,00	0,00	0,00	10.073,34	201,47
	2.1.3.1.1.01.02	FORNECEDORES A CURTO PRAZO DO EXERCÍCIO		10.073,34	0,00	9.871,87	0,00	201,47	0,00	0,00	0,00	0,00	0,00	10.073,34	201,47
	99 - SEM APLICAÇÃO			10.073,34	0,00	9.871,87	0,00	201,47	0,00	0,00	0,00	0,00	0,00	10.073,34	201,47
91	741	LAPACLIN - SAULO SOARES DA SILVA - 03/07/2017 ME-LAPACLIN LABORATORIO DE PATOLOGIA CLINICA		10.073,34	0,00	9.871,87	0,00	201,47	0,00	0,00	0,00	0,00	0,00	10.073,34	201,47
455		LAPACLIN - SAULO SOARES DA SILVA - ME-LAPACLIN LABORATORIO DE PATOLOGIA CLINICA		1.250,00	0,00	0,00	0,00	1.250,00	0,00	0,00	0,00	0,00	0,00	1.250,00	1.250,00
4		Fundo Municipal de Assistência Social de Limoeiro		1.250,00	0,00	0,00	0,00	1.250,00	0,00	0,00	0,00	0,00	0,00	1.250,00	1.250,00
		Exercício de 2017		1.250,00	0,00	0,00	0,00	1.250,00	0,00	0,00	0,00	0,00	0,00	1.250,00	1.250,00
		21.400		1.250,00	0,00	0,00	0,00	1.250,00	0,00	0,00	0,00	0,00	0,00	1.250,00	1.250,00
	8	Assistência Social		1.250,00	0,00	0,00	0,00	1.250,00	0,00	0,00	0,00	0,00	0,00	1.250,00	1.250,00
	122	Administração Geral		1.250,00	0,00	0,00	0,00	1.250,00	0,00	0,00	0,00	0,00	0,00	1.250,00	1.250,00
	21			1.250,00	0,00	0,00	0,00	1.250,00	0,00	0,00	0,00	0,00	0,00	1.250,00	1.250,00
	2291			1.250,00	0,00	0,00	0,00	1.250,00	0,00	0,00	0,00	0,00	0,00	1.250,00	1.250,00

Documento Assinado Digitalmente por: JOSE CRISTOVAM DA SILVA FILHO, JOAO LUIS FERREIRA FILHO  
 Acesse em: <http://etecafaz.pe.gov.br/app/validarDocumento.aspx?CodigoDocumento=83088e36784ad1-b93-96c909b0512>

# Prefeitura Municipal de Limoeiro

Secretaria Municipal de Fazenda

Departamento de Contabilidade

## Relatório Geral de Restos a Pagar detalhando Processados e Não Processados

Código	Nº do Empenho	Favorecido	Data	Valores Processados					Valores Não Processados					Total	
				Inscritos / Saldo Inicial do Período	Cancelados	Pagos	Anulados	Saldo a Pagar	Inscritos / Saldo Inicial do Período	Cancelados	Pagos	Anulados	Saldo a Pagar	Inscritos	Saldo a Pagar
455		LAPACLIN - SAULO SOARES DA SILVA - ME-LAPACLIN LABORATORIO DE PATOLOGIA CLINICA		1.250,00	0,00	0,00	0,00	1.250,00	0,00	0,00	0,00	0,00	0,00	1.250,00	1.250,00
4		Fundo Municipal de Assistência Social de Limoeiro		1.250,00	0,00	0,00	0,00	1.250,00	0,00	0,00	0,00	0,00	0,00	1.250,00	1.250,00
	Exercício de 2017			1.250,00	0,00	0,00	0,00	1.250,00	0,00	0,00	0,00	0,00	0,00	1.250,00	1.250,00
	21.400			1.250,00	0,00	0,00	0,00	1.250,00	0,00	0,00	0,00	0,00	0,00	1.250,00	1.250,00
	8	Assistência Social		1.250,00	0,00	0,00	0,00	1.250,00	0,00	0,00	0,00	0,00	0,00	1.250,00	1.250,00
	122	Administração Geral		1.250,00	0,00	0,00	0,00	1.250,00	0,00	0,00	0,00	0,00	0,00	1.250,00	1.250,00
	21			1.250,00	0,00	0,00	0,00	1.250,00	0,00	0,00	0,00	0,00	0,00	1.250,00	1.250,00
	2291			1.250,00	0,00	0,00	0,00	1.250,00	0,00	0,00	0,00	0,00	0,00	1.250,00	1.250,00
	3390.39	Outros Serviços de Terceiros - Pessoa Jurídica		1.250,00	0,00	0,00	0,00	1.250,00	0,00	0,00	0,00	0,00	0,00	1.250,00	1.250,00
	8-Recursos Transferidos pelo FNAS			1.250,00	0,00	0,00	0,00	1.250,00	0,00	0,00	0,00	0,00	0,00	1.250,00	1.250,00
	2.1.3.1.1.01.01	FORNECEDORES A CURTO PRAZO DO EXERCÍCIO		1.250,00	0,00	0,00	0,00	1.250,00	0,00	0,00	0,00	0,00	0,00	1.250,00	1.250,00
	99 - SEM APLICAÇÃO			1.250,00	0,00	0,00	0,00	1.250,00	0,00	0,00	0,00	0,00	0,00	1.250,00	1.250,00
26	89	LAPACLIN - SAULO SOARES DA SILVA - 30/01/2017 ME-LAPACLIN LABORATORIO DE PATOLOGIA CLINICA		1.250,00	0,00	0,00	0,00	1.250,00	0,00	0,00	0,00	0,00	0,00	1.250,00	1.250,00
146		LARISSA REGINA DE LUCENA ASSIS		260,00	0,00	260,00	0,00	0,00	0,00	0,00	0,00	0,00	0,00	260,00	0,00
4		Fundo Municipal de Assistência Social de Limoeiro		260,00	0,00	260,00	0,00	0,00	0,00	0,00	0,00	0,00	0,00	260,00	0,00
	Exercício de 2017			260,00	0,00	260,00	0,00	0,00	0,00	0,00	0,00	0,00	0,00	260,00	0,00
	21.400			260,00	0,00	260,00	0,00	0,00	0,00	0,00	0,00	0,00	0,00	260,00	0,00
	8	Assistência Social		260,00	0,00	260,00	0,00	0,00	0,00	0,00	0,00	0,00	0,00	260,00	0,00
	122	Administração Geral		260,00	0,00	260,00	0,00	0,00	0,00	0,00	0,00	0,00	0,00	260,00	0,00
	21			260,00	0,00	260,00	0,00	0,00	0,00	0,00	0,00	0,00	0,00	260,00	0,00
	2291			260,00	0,00	260,00	0,00	0,00	0,00	0,00	0,00	0,00	0,00	260,00	0,00

**Prefeitura Municipal de Limoeiro**  
 Secretaria Municipal de Fazenda  
 Departamento de Contabilidade  
 Relatório Geral de Restos a Pagar detalhando Processados e Não Processados

Código	Nº do Empenho	Favorecido	Data	Valores Processados					Valores Não Processados					Total	
				Inscritos / Saldo Inicial do Período	Cancelados	Pagos	Anulados	Saldo a Pagar	Inscritos / Saldo Inicial do Período	Cancelados	Pagos	Anulados	Saldo a Pagar	Inscritos	Saldo a Pagar
146		LARISSA REGINA DE LUCENA ASSIS		260,00	0,00	260,00	0,00	0,00	0,00	0,00	0,00	0,00	0,00	260,00	0,00
4		Fundo Municipal de Assistência Social de Limoeiro		260,00	0,00	260,00	0,00	0,00	0,00	0,00	0,00	0,00	0,00	260,00	0,00
		Exercício de 2017		260,00	0,00	260,00	0,00	0,00	0,00	0,00	0,00	0,00	0,00	260,00	0,00
		21.400		260,00	0,00	260,00	0,00	0,00	0,00	0,00	0,00	0,00	0,00	260,00	0,00
	8	Assistência Social		260,00	0,00	260,00	0,00	0,00	0,00	0,00	0,00	0,00	0,00	260,00	0,00
	122	Administração Geral		260,00	0,00	260,00	0,00	0,00	0,00	0,00	0,00	0,00	0,00	260,00	0,00
	21			260,00	0,00	260,00	0,00	0,00	0,00	0,00	0,00	0,00	0,00	260,00	0,00
	2291			260,00	0,00	260,00	0,00	0,00	0,00	0,00	0,00	0,00	0,00	260,00	0,00
	3390.14	Diárias - Civil		260,00	0,00	260,00	0,00	0,00	0,00	0,00	0,00	0,00	0,00	260,00	0,00
		8-Recursos Transferidos pelo FNAS		260,00	0,00	260,00	0,00	0,00	0,00	0,00	0,00	0,00	0,00	260,00	0,00
		2.1.8.9.1.02.00 DIÁRIAS A PAGAR		260,00	0,00	260,00	0,00	0,00	0,00	0,00	0,00	0,00	0,00	260,00	0,00
		99 - SEM APLICAÇÃO		260,00	0,00	260,00	0,00	0,00	0,00	0,00	0,00	0,00	0,00	260,00	0,00
89	465	LARISSA REGINA DE LUCENA ASSIS	05/12/2017	260,00	0,00	260,00	0,00	0,00	0,00	0,00	0,00	0,00	0,00	260,00	0,00
478		LEILIANE SERAFIM DE SOUZA		6.520,00	0,00	6.520,00	0,00	0,00	0,00	0,00	0,00	0,00	0,00	6.520,00	0,00
4		Fundo Municipal de Assistência Social de Limoeiro		6.520,00	0,00	6.520,00	0,00	0,00	0,00	0,00	0,00	0,00	0,00	6.520,00	0,00
		Exercício de 2017		6.520,00	0,00	6.520,00	0,00	0,00	0,00	0,00	0,00	0,00	0,00	6.520,00	0,00
		21.400		6.520,00	0,00	6.520,00	0,00	0,00	0,00	0,00	0,00	0,00	0,00	6.520,00	0,00
	8	Assistência Social		6.520,00	0,00	6.520,00	0,00	0,00	0,00	0,00	0,00	0,00	0,00	6.520,00	0,00
	122	Administração Geral		6.520,00	0,00	6.520,00	0,00	0,00	0,00	0,00	0,00	0,00	0,00	6.520,00	0,00
	21			6.520,00	0,00	6.520,00	0,00	0,00	0,00	0,00	0,00	0,00	0,00	6.520,00	0,00
	2291			6.520,00	0,00	6.520,00	0,00	0,00	0,00	0,00	0,00	0,00	0,00	6.520,00	0,00
	3390.36	Outros Serviços de Terceiros - Pessoa Física		6.520,00	0,00	6.520,00	0,00	0,00	0,00	0,00	0,00	0,00	0,00	6.520,00	0,00
				6.520,00	0,00	6.520,00	0,00	0,00	0,00	0,00	0,00	0,00	0,00	6.520,00	0,00

Documento Assinado Digitalmente por: JOSE CRISTOVAM DA SILVA FILHO, JOAO LUIS FERREIRA FILHO  
 Acesse em: <http://etce.org.pe.gov.br/gp/validarDocumento.aspx?CodigoDocumento=890088e36784ad1b80306a969465b2>

**Prefeitura Municipal de Limoeiro**  
 Secretaria Municipal de Fazenda  
 Departamento de Contabilidade  
 Relatório Geral de Restos a Pagar detalhando Processados e Não Processados

Código	Nº do Empenho	Favorecido	Data	Valores Processados					Valores Não Processados					Total		
				Inscritos / Saldo Inicial do Período	Cancelados	Pagos	Anulados	Saldo a Pagar	Inscritos / Saldo Inicial do Período	Cancelados	Pagos	Anulados	Saldo a Pagar	Inscritos	Saldo a Pagar	
140		LENILSON FRANCISCO DA SILVA - ME		2.508,00	0,00	2.508,00	0,00	0,00	0,00	0,00	0,00	0,00	0,00	0,00	2.508,00	0,00
4		Fundo Municipal de Assistência Social de Limoeiro		2.508,00	0,00	2.508,00	0,00	0,00	0,00	0,00	0,00	0,00	0,00	0,00	2.508,00	0,00
	Exercício de 2017			2.508,00	0,00	2.508,00	0,00	0,00	0,00	0,00	0,00	0,00	0,00	0,00	2.508,00	0,00
	21.400			2.508,00	0,00	2.508,00	0,00	0,00	0,00	0,00	0,00	0,00	0,00	0,00	2.508,00	0,00
	8	Assistência Social		2.508,00	0,00	2.508,00	0,00	0,00	0,00	0,00	0,00	0,00	0,00	0,00	2.508,00	0,00
	122	Administração Geral		2.508,00	0,00	2.508,00	0,00	0,00	0,00	0,00	0,00	0,00	0,00	0,00	2.508,00	0,00
	21			2.508,00	0,00	2.508,00	0,00	0,00	0,00	0,00	0,00	0,00	0,00	0,00	2.508,00	0,00
	2291			2.508,00	0,00	2.508,00	0,00	0,00	0,00	0,00	0,00	0,00	0,00	0,00	2.508,00	0,00
	3390.39	Outros Serviços de Terceiros - Pessoa Jurídica		2.508,00	0,00	2.508,00	0,00	0,00	0,00	0,00	0,00	0,00	0,00	0,00	2.508,00	0,00
	8-Recursos Transferidos pelo FNAS			2.508,00	0,00	2.508,00	0,00	0,00	0,00	0,00	0,00	0,00	0,00	0,00	2.508,00	0,00
	2.1.3.1.1.01.02	FORNECEDORES A CURTO PRAZO DO EXERCÍCIO		2.508,00	0,00	2.508,00	0,00	0,00	0,00	0,00	0,00	0,00	0,00	0,00	2.508,00	0,00
	99 - SEM APLICAÇÃO			2.508,00	0,00	2.508,00	0,00	0,00	0,00	0,00	0,00	0,00	0,00	0,00	2.508,00	0,00
83	457	LENILSON FRANCISCO DA SILVA - ME	01/12/2017	2.508,00	0,00	2.508,00	0,00	0,00	0,00	0,00	0,00	0,00	0,00	0,00	2.508,00	0,00
1298		LENILSON FRANCISCO DA SILVA - ME		7.410,00	0,00	7.410,00	0,00	0,00	0,00	0,00	0,00	0,00	0,00	0,00	7.410,00	0,00
1		Prefeitura Municipal de Limoeiro		7.410,00	0,00	7.410,00	0,00	0,00	0,00	0,00	0,00	0,00	0,00	0,00	7.410,00	0,00
	Exercício de 2017			7.410,00	0,00	7.410,00	0,00	0,00	0,00	0,00	0,00	0,00	0,00	0,00	7.410,00	0,00
	20.600			7.410,00	0,00	7.410,00	0,00	0,00	0,00	0,00	0,00	0,00	0,00	0,00	7.410,00	0,00
	12	Educação		7.410,00	0,00	7.410,00	0,00	0,00	0,00	0,00	0,00	0,00	0,00	0,00	7.410,00	0,00
	361	Ensino Fundamental		7.410,00	0,00	7.410,00	0,00	0,00	0,00	0,00	0,00	0,00	0,00	0,00	7.410,00	0,00
	188			7.410,00	0,00	7.410,00	0,00	0,00	0,00	0,00	0,00	0,00	0,00	0,00	7.410,00	0,00
	2234			7.410,00	0,00	7.410,00	0,00	0,00	0,00	0,00	0,00	0,00	0,00	0,00	7.410,00	0,00
	3390.39	Outros Serviços de Terceiros - Pessoa Jurídica		7.410,00	0,00	7.410,00	0,00	0,00	0,00	0,00	0,00	0,00	0,00	0,00	7.410,00	0,00
				7.410,00	0,00	7.410,00	0,00	0,00	0,00	0,00	0,00	0,00	0,00	0,00	7.410,00	0,00

Documento Assinado Digitalmente por: JOSE CRISTOVAM DA SILVA FILHO, JOAO LUIS FERREIRA FILHO  
 Acesse em: <http://etools.pe.gov.br/gp/validarDocumento.aspx?CodigoDocumento=839088e36784ad1b803064969465b2>

# Prefeitura Municipal de Limoeiro

Secretaria Municipal de Fazenda

Departamento de Contabilidade

## Relatório Geral de Restos a Pagar detalhando Processados e Não Processados

Código	Nº do Empenho	Favorecido	Data	Valores Processados					Valores Não Processados					Total		
				Inscritos / Saldo Inicial do Período	Cancelados	Pagos	Anulados	Saldo a Pagar	Inscritos / Saldo Inicial do Período	Cancelados	Pagos	Anulados	Saldo a Pagar	Inscritos	Saldo a Pagar	
100		<b>LEONARDO LEANDRO DA SILVA MONTEIRO</b>														
	1	Prefeitura Municipal de Limoeiro		6.000,00	0,00	2.400,00	0,00	3.600,00	0,00	0,00	0,00	0,00	0,00	0,00	6.000,00	3.600,00
		Exercício de 2017		6.000,00	0,00	2.400,00	0,00	3.600,00	0,00	0,00	0,00	0,00	0,00	0,00	6.000,00	3.600,00
		20.200		6.000,00	0,00	2.400,00	0,00	3.600,00	0,00	0,00	0,00	0,00	0,00	0,00	6.000,00	3.600,00
	4	Administração		6.000,00	0,00	2.400,00	0,00	3.600,00	0,00	0,00	0,00	0,00	0,00	0,00	6.000,00	3.600,00
		122 Administração Geral		6.000,00	0,00	2.400,00	0,00	3.600,00	0,00	0,00	0,00	0,00	0,00	0,00	6.000,00	3.600,00
		21		6.000,00	0,00	2.400,00	0,00	3.600,00	0,00	0,00	0,00	0,00	0,00	0,00	6.000,00	3.600,00
		2208		6.000,00	0,00	2.400,00	0,00	3.600,00	0,00	0,00	0,00	0,00	0,00	0,00	6.000,00	3.600,00
		3390.36 Outros Serviços de Terceiros - Pessoa Física		6.000,00	0,00	2.400,00	0,00	3.600,00	0,00	0,00	0,00	0,00	0,00	0,00	6.000,00	3.600,00
		5-Recursos Próprios - (Ordinário, não vinculado)		6.000,00	0,00	2.400,00	0,00	3.600,00	0,00	0,00	0,00	0,00	0,00	0,00	6.000,00	3.600,00
		2.1.3.1.1.01.02 FORNECEDORES A CURTO PRAZO DO EXERCÍCIO		6.000,00	0,00	2.400,00	0,00	3.600,00	0,00	0,00	0,00	0,00	0,00	0,00	6.000,00	3.600,00
		<b>99 - SEM APLICAÇÃO</b>		6.000,00	0,00	2.400,00	0,00	3.600,00	0,00	0,00	0,00	0,00	0,00	0,00	6.000,00	3.600,00
88	361	LEONARDO LEANDRO DA SILVA MONTEIRO 02/02/2017		6.000,00	0,00	2.400,00	0,00	3.600,00	0,00	0,00	0,00	0,00	0,00	0,00	6.000,00	3.600,00
		<b>LEONILDO JOSÉ DE MELO SOUZA</b>														
	144	Fundo Municipal de Assistência Social de Limoeiro		260,00	0,00	260,00	0,00	0,00	0,00	0,00	0,00	0,00	0,00	0,00	260,00	0,00
		Exercício de 2017		260,00	0,00	260,00	0,00	0,00	0,00	0,00	0,00	0,00	0,00	0,00	260,00	0,00
		21.400		260,00	0,00	260,00	0,00	0,00	0,00	0,00	0,00	0,00	0,00	0,00	260,00	0,00
	8	Assistência Social		260,00	0,00	260,00	0,00	0,00	0,00	0,00	0,00	0,00	0,00	0,00	260,00	0,00
		122 Administração Geral		260,00	0,00	260,00	0,00	0,00	0,00	0,00	0,00	0,00	0,00	0,00	260,00	0,00
		21		260,00	0,00	260,00	0,00	0,00	0,00	0,00	0,00	0,00	0,00	0,00	260,00	0,00
		2291		260,00	0,00	260,00	0,00	0,00	0,00	0,00	0,00	0,00	0,00	0,00	260,00	0,00
		3390.14 Diárias - Civil		260,00	0,00	260,00	0,00	0,00	0,00	0,00	0,00	0,00	0,00	0,00	260,00	0,00
				260,00	0,00	260,00	0,00	0,00	0,00	0,00	0,00	0,00	0,00	0,00	260,00	0,00

# Prefeitura Municipal de Limoeiro

Secretaria Municipal de Fazenda

Departamento de Contabilidade

## Relatório Geral de Restos a Pagar detalhando Processados e Não Processados

Código	Nº do Empenho	Favorecido	Data	Valores Processados					Valores Não Processados					Total			
				Inscritos / Saldo Inicial do Período	Cancelados	Pagos	Anulados	Saldo a Pagar	Inscritos / Saldo Inicial do Período	Cancelados	Pagos	Anulados	Saldo a Pagar	Inscritos	Saldo a Pagar		
144		LEONILDO JOSÉ DE MELO SOUZA															
	4	Fundo Municipal de Assistência Social de Limoeiro		260,00	0,00	260,00	0,00	0,00	0,00	0,00	0,00	0,00	0,00	0,00	260,00	0,00	
		Exercício de 2017		260,00	0,00	260,00	0,00	0,00	0,00	0,00	0,00	0,00	0,00	0,00	260,00	0,00	
		21.400		260,00	0,00	260,00	0,00	0,00	0,00	0,00	0,00	0,00	0,00	0,00	260,00	0,00	
	8	Assistência Social		260,00	0,00	260,00	0,00	0,00	0,00	0,00	0,00	0,00	0,00	0,00	260,00	0,00	
	122	Administração Geral		260,00	0,00	260,00	0,00	0,00	0,00	0,00	0,00	0,00	0,00	0,00	260,00	0,00	
	21			260,00	0,00	260,00	0,00	0,00	0,00	0,00	0,00	0,00	0,00	0,00	260,00	0,00	
	2291			260,00	0,00	260,00	0,00	0,00	0,00	0,00	0,00	0,00	0,00	0,00	260,00	0,00	
	3390.14	Diárias - Civil		260,00	0,00	260,00	0,00	0,00	0,00	0,00	0,00	0,00	0,00	0,00	260,00	0,00	
		8-Recursos Transferidos pelo FNAS		260,00	0,00	260,00	0,00	0,00	0,00	0,00	0,00	0,00	0,00	0,00	260,00	0,00	
		2.1.8.9.1.02.00 DIÁRIAS A PAGAR		260,00	0,00	260,00	0,00	0,00	0,00	0,00	0,00	0,00	0,00	0,00	260,00	0,00	
		99 - SEM APLICAÇÃO		260,00	0,00	260,00	0,00	0,00	0,00	0,00	0,00	0,00	0,00	0,00	260,00	0,00	
86	462	LEONILDO JOSÉ DE MELO SOUZA	04/12/2017	260,00	0,00	260,00	0,00	0,00	0,00	0,00	0,00	0,00	0,00	260,00	0,00		
153		LETTAL CONTRUCOES LTDA - EPP															
	5	Faculdade de Ciências da Administração de Limoeiro		0,00	0,00	0,00	0,00	0,00	32.782,87	0,00	32.782,87	0,00	0,00	32.782,87	0,00		
		Exercício de 2017		0,00	0,00	0,00	0,00	0,00	32.782,87	0,00	32.782,87	0,00	0,00	32.782,87	0,00		
		21.600		0,00	0,00	0,00	0,00	0,00	32.782,87	0,00	32.782,87	0,00	0,00	32.782,87	0,00		
	12	Educação		0,00	0,00	0,00	0,00	0,00	32.782,87	0,00	32.782,87	0,00	0,00	32.782,87	0,00		
	364	Ensino Superior		0,00	0,00	0,00	0,00	0,00	32.782,87	0,00	32.782,87	0,00	0,00	32.782,87	0,00		
	205			0,00	0,00	0,00	0,00	0,00	32.782,87	0,00	32.782,87	0,00	0,00	32.782,87	0,00		
	1157			0,00	0,00	0,00	0,00	0,00	32.782,87	0,00	32.782,87	0,00	0,00	32.782,87	0,00		
	4490.51	Obras e Instalações		0,00	0,00	0,00	0,00	0,00	32.782,87	0,00	32.782,87	0,00	0,00	32.782,87	0,00		
				0,00	0,00	0,00	0,00	0,00	32.782,87	0,00	32.782,87	0,00	0,00	32.782,87	0,00		

Documento Assinado Digitalmente por: JOSE CRISTOVAM DA SILVA FILHO, JOAO LUIS FERREIRA FILHO  
 Acesse em <http://etools.pe.gov.br/gp/validarDocumento.aspx?CodigoDocumento=839088e-3678-4ad1-b803-06a969d05b2>

# Prefeitura Municipal de Limoeiro

Secretaria Municipal de Fazenda

Departamento de Contabilidade

## Relatório Geral de Restos a Pagar detalhando Processados e Não Processados

Código	Nº do Empenho	Favorecido	Data	Valores Processados					Valores Não Processados					Total			
				Inscritos / Saldo Inicial do Período	Cancelados	Pagos	Anulados	Saldo a Pagar	Inscritos / Saldo Inicial do Período	Cancelados	Pagos	Anulados	Saldo a Pagar	Inscritos	Saldo a Pagar		
153		LETTAL CONTRUCOES LTDA - EPP															
				0,00	0,00	0,00	0,00	0,00	32.782,87	0,00	32.782,87	0,00	0,00	32.782,87	0,00		
5		Faculdade de Ciências da Administração de Limoeiro															
				0,00	0,00	0,00	0,00	0,00	32.782,87	0,00	32.782,87	0,00	0,00	32.782,87	0,00		
		Exercício de 2017		0,00	0,00	0,00	0,00	0,00	32.782,87	0,00	32.782,87	0,00	0,00	32.782,87	0,00		
		21.600															
				0,00	0,00	0,00	0,00	0,00	32.782,87	0,00	32.782,87	0,00	0,00	32.782,87	0,00		
		12 Educação															
				0,00	0,00	0,00	0,00	0,00	32.782,87	0,00	32.782,87	0,00	0,00	32.782,87	0,00		
		364 Ensino Superior															
				0,00	0,00	0,00	0,00	0,00	32.782,87	0,00	32.782,87	0,00	0,00	32.782,87	0,00		
		205															
				0,00	0,00	0,00	0,00	0,00	32.782,87	0,00	32.782,87	0,00	0,00	32.782,87	0,00		
		1157															
				0,00	0,00	0,00	0,00	0,00	32.782,87	0,00	32.782,87	0,00	0,00	32.782,87	0,00		
		4490.51 Obras e Instalações															
				0,00	0,00	0,00	0,00	0,00	32.782,87	0,00	32.782,87	0,00	0,00	32.782,87	0,00		
		11-Outros															
				0,00	0,00	0,00	0,00	0,00	32.782,87	0,00	32.782,87	0,00	0,00	32.782,87	0,00		
		2.1.3.1.1.01.02 FORNECEDORES A CURTO PRAZO DO EXERCÍCIO															
				0,00	0,00	0,00	0,00	0,00	32.782,87	0,00	32.782,87	0,00	0,00	32.782,87	0,00		
		99 - SEM APLICAÇÃO															
				0,00	0,00	0,00	0,00	0,00	32.782,87	0,00	32.782,87	0,00	0,00	32.782,87	0,00		
5	471	LETTAL CONTRUCOES LTDA - EPP	16/10/2017	0,00	0,00	0,00	0,00	0,00	32.782,87	0,00	32.782,87	0,00	0,00	32.782,87	0,00		
1231		LIGA LIMOEIRENSE DE DESPORTOS															
				0,00	0,00	0,00	0,00	0,00	43.000,00	0,00	0,00	0,00	43.000,00	43.000,00	43.000,00		
1		Prefeitura Municipal de Limoeiro															
				0,00	0,00	0,00	0,00	0,00	43.000,00	0,00	0,00	0,00	43.000,00	43.000,00	43.000,00		
		Exercício de 2017		0,00	0,00	0,00	0,00	0,00	43.000,00	0,00	0,00	0,00	43.000,00	43.000,00	43.000,00		
		20.500															
				0,00	0,00	0,00	0,00	0,00	43.000,00	0,00	0,00	0,00	43.000,00	43.000,00	43.000,00		
		8 Assistência Social															
				0,00	0,00	0,00	0,00	0,00	43.000,00	0,00	0,00	0,00	43.000,00	43.000,00	43.000,00		
		244 Assistência Comunitária															
				0,00	0,00	0,00	0,00	0,00	43.000,00	0,00	0,00	0,00	43.000,00	43.000,00	43.000,00		
		486															
				0,00	0,00	0,00	0,00	0,00	43.000,00	0,00	0,00	0,00	43.000,00	43.000,00	43.000,00		
		2228															
				0,00	0,00	0,00	0,00	0,00	43.000,00	0,00	0,00	0,00	43.000,00	43.000,00	43.000,00		
		3350.43 Subvenções Sociais															
				0,00	0,00	0,00	0,00	0,00	43.000,00	0,00	0,00	0,00	43.000,00	43.000,00	43.000,00		

Documento Assinado Digitalmente por: JOSE CRISTOVAM DA SILVA FILHO, JOAO LUIS FERREIRA FILHO  
 Acesse em: <http://etcod.pe.gov.br/gp/validarDocumento.aspx?CodigoDocumento=839088e-3678-4ad1-b803-06a969d-05b2>

# Prefeitura Municipal de Limoeiro

Secretaria Municipal de Fazenda

Departamento de Contabilidade

## Relatório Geral de Restos a Pagar detalhando Processados e Não Processados

Código	Nº do Empenho	Favorecido	Data	Valores Processados					Valores Não Processados					Total			
				Inscritos / Saldo Inicial do Período	Cancelados	Pagos	Anulados	Saldo a Pagar	Inscritos / Saldo Inicial do Período	Cancelados	Pagos	Anulados	Saldo a Pagar	Inscritos	Saldo a Pagar		
141		<b>LILIANE MARIA DOS SANTOS FARIAS</b>															
	4	<b>Fundo Municipal de Assistência Social de Limoeiro</b>															
		<b>Exercício de 2017</b>															
		<b>21.400</b>															
	8	Assistência Social															
	122	Administração Geral															
	21																
	2291																
	3190.04	Contratação por Tempo Determinado															
		<b>8-Recursos Transferidos pelo FNAS</b>															
		2.1.1.1.1.01.01 FORNECEDORES A CURTO PRAZO DO EXERCÍCIO															
		<b>99 - SEM APLICAÇÃO</b>															
84	458	LILIANE MARIA DOS SANTOS FARIAS	01/12/2017														
5		<b>LIMOPREV-FUNDO PREVIDENCIÁRIO DO MUNICÍPIO DE LIMO</b>															
	3	<b>Fundo Municipal de Saúde de Limoeiro</b>															
		<b>Exercício de 2016</b>															
		<b>21.300</b>															
	10	Saúde															
	301	Atenção Básica															
	21																
	2278																
	3191.13	Contribuições Patronais (19)(I)															

Documento Assinado Digitalmente por: JOSE CRISTOVAM DA SILVA FILHO, JOAO LUIS FERREIRA FILHO  
 Acesse em: <http://etools.pe.gov.br/gp/va/validaDoc.shtm?CodigoDoDocumento=839088e-3678-4ad1-b803-06a969d05b2>

**Prefeitura Municipal de Limoeiro**  
 Secretaria Municipal de Fazenda  
 Departamento de Contabilidade  
 Relatório Geral de Restos a Pagar detalhando Processados e Não Processados

Código	Nº do Empenho	Favorecido	Data	Valores Processados					Valores Não Processados					Total		
				Inscritos / Saldo Inicial do Período	Cancelados	Pagos	Anulados	Saldo a Pagar	Inscritos / Saldo Inicial do Período	Cancelados	Pagos	Anulados	Saldo a Pagar	Inscritos	Saldo a Pagar	
5		<b>LIMOPREV-FUNDO PREVIDENCIÁRIO DO MUNICÍPIO DE LIMO</b>			717.225,03	0,00	51.135,58	0,00	666.089,45	0,00	0,00	0,00	0,00	0,00	717.225,03	666.089,45
3		<b>Fundo Municipal de Saúde de Limoeiro</b>			717.225,03	0,00	51.135,58	0,00	666.089,45	0,00	0,00	0,00	0,00	0,00	717.225,03	666.089,45
		<b>Exercício de 2016</b>			615.512,06	0,00	0,00	0,00	615.512,06	0,00	0,00	0,00	0,00	0,00	615.512,06	615.512,06
		<b>21.300</b>			615.512,06	0,00	0,00	0,00	615.512,06	0,00	0,00	0,00	0,00	0,00	615.512,06	615.512,06
	10	<b>Saúde</b>			615.512,06	0,00	0,00	0,00	615.512,06	0,00	0,00	0,00	0,00	0,00	615.512,06	615.512,06
	301	<b>Atenção Básica</b>			577.106,29	0,00	0,00	0,00	577.106,29	0,00	0,00	0,00	0,00	0,00	577.106,29	577.106,29
	21				577.106,29	0,00	0,00	0,00	577.106,29	0,00	0,00	0,00	0,00	0,00	577.106,29	577.106,29
	2278				577.106,29	0,00	0,00	0,00	577.106,29	0,00	0,00	0,00	0,00	0,00	577.106,29	577.106,29
	3191.13	<b>Contribuições Patronais (19)(I)</b>			577.106,29	0,00	0,00	0,00	577.106,29	0,00	0,00	0,00	0,00	0,00	577.106,29	577.106,29
		<b>5-Recursos Próprios - (Ordinário, não vinculado)</b>			577.106,29	0,00	0,00	0,00	577.106,29	0,00	0,00	0,00	0,00	0,00	577.106,29	577.106,29
		2.1.1.4.2.01.00			577.106,29	0,00	0,00	0,00	577.106,29	0,00	0,00	0,00	0,00	0,00	577.106,29	577.106,29
		CONTRIBUIÇÃO A REGIME PRÓPRIO DE PREVIDÊNCIA (RPPS)			577.106,29	0,00	0,00	0,00	577.106,29	0,00	0,00	0,00	0,00	0,00	577.106,29	577.106,29
		<b>99 - SEM APLICAÇÃO</b>			577.106,29	0,00	0,00	0,00	577.106,29	0,00	0,00	0,00	0,00	0,00	577.106,29	577.106,29
36	122	LIMOPREV-FUNDO PREVIDENCIÁRIO MUNICÍPIO DE LIMO	DO 02/02/2016		327.104,64	0,00	0,00	0,00	327.104,64	0,00	0,00	0,00	0,00	0,00	327.104,64	327.104,64
181	1274	LIMOPREV-FUNDO PREVIDENCIÁRIO MUNICÍPIO DE LIMO	DO 30/09/2016		203.401,33	0,00	0,00	0,00	203.401,33	0,00	0,00	0,00	0,00	0,00	203.401,33	203.401,33
263	1624	LIMOPREV-FUNDO PREVIDENCIÁRIO MUNICÍPIO DE LIMO	DO 30/12/2016		46.600,32	0,00	0,00	0,00	46.600,32	0,00	0,00	0,00	0,00	0,00	46.600,32	46.600,32
		<b>302 Assistência Hospitalar e Ambulatorial</b>			38.405,77	0,00	0,00	0,00	38.405,77	0,00	0,00	0,00	0,00	0,00	38.405,77	38.405,77
	428				38.405,77	0,00	0,00	0,00	38.405,77	0,00	0,00	0,00	0,00	0,00	38.405,77	38.405,77
	2287				38.405,77	0,00	0,00	0,00	38.405,77	0,00	0,00	0,00	0,00	0,00	38.405,77	38.405,77
	3390.92	<b>Despesas de Exercícios Anteriores</b>			38.405,77	0,00	0,00	0,00	38.405,77	0,00	0,00	0,00	0,00	0,00	38.405,77	38.405,77
		<b>5-Recursos Próprios - (Ordinário, não vinculado)</b>			38.405,77	0,00	0,00	0,00	38.405,77	0,00	0,00	0,00	0,00	0,00	38.405,77	38.405,77
		2.1.3.1.1.01.99			38.405,77	0,00	0,00	0,00	38.405,77	0,00	0,00	0,00	0,00	0,00	38.405,77	38.405,77
		DEMAIS FORNECEDORES A PAGAR			38.405,77	0,00	0,00	0,00	38.405,77	0,00	0,00	0,00	0,00	0,00	38.405,77	38.405,77

Documento Assinado Digitalmente por: JOSE CRISTOVAM DA SILVA FILHO, JOAO LUIS FERREIRA FILHO  
 Asses em: http://etcclog.pe.gov.br/gp/va/validaDoc.aspx?CodigoDoDocumento: 809088-3278-4ad1-b8b2-96a9699b5b2

**Prefeitura Municipal de Limoeiro**  
 Secretaria Municipal de Fazenda  
 Departamento de Contabilidade  
 Relatório Geral de Restos a Pagar detalhando Processados e Não Processados

Código	Nº do Empenho	Favorecido	Data	Valores Processados					Valores Não Processados					Total		
				Inscritos / Saldo Inicial do Período	Cancelados	Pagos	Anulados	Saldo a Pagar	Inscritos / Saldo Inicial do Período	Cancelados	Pagos	Anulados	Saldo a Pagar	Inscritos	Saldo a Pagar	
5		<b>LIMOPREV-FUNDO PREVIDENCIÁRIO DO MUNICÍPIO DE LIMO</b>			717.225,03	0,00	51.135,58	0,00	666.089,45	0,00	0,00	0,00	0,00	0,00	717.225,03	666.089,45
3		<b>Fundo Municipal de Saúde de Limoeiro</b>			717.225,03	0,00	51.135,58	0,00	666.089,45	0,00	0,00	0,00	0,00	0,00	717.225,03	666.089,45
		<b>Exercício de 2016</b>			615.512,06	0,00	0,00	0,00	615.512,06	0,00	0,00	0,00	0,00	0,00	615.512,06	615.512,06
		<b>21.300</b>			615.512,06	0,00	0,00	0,00	615.512,06	0,00	0,00	0,00	0,00	0,00	615.512,06	615.512,06
	10	<b>Saúde</b>			615.512,06	0,00	0,00	0,00	615.512,06	0,00	0,00	0,00	0,00	0,00	615.512,06	615.512,06
	302	Assistência Hospitalar e Ambulatorial			38.405,77	0,00	0,00	0,00	38.405,77	0,00	0,00	0,00	0,00	0,00	38.405,77	38.405,77
	428				38.405,77	0,00	0,00	0,00	38.405,77	0,00	0,00	0,00	0,00	0,00	38.405,77	38.405,77
	2287				38.405,77	0,00	0,00	0,00	38.405,77	0,00	0,00	0,00	0,00	0,00	38.405,77	38.405,77
	3390.92	Despesas de Exercícios Anteriores			38.405,77	0,00	0,00	0,00	38.405,77	0,00	0,00	0,00	0,00	0,00	38.405,77	38.405,77
		<b>5-Recursos Próprios - (Ordinário, não vinculado)</b>			38.405,77	0,00	0,00	0,00	38.405,77	0,00	0,00	0,00	0,00	0,00	38.405,77	38.405,77
		2.1.3.1.1.01.99    DEMAIS FORNECEDORES A PAGAR			38.405,77	0,00	0,00	0,00	38.405,77	0,00	0,00	0,00	0,00	0,00	38.405,77	38.405,77
		<b>99 - SEM APLICAÇÃO</b>			38.405,77	0,00	0,00	0,00	38.405,77	0,00	0,00	0,00	0,00	0,00	38.405,77	38.405,77
16	27	LIMOPREV-FUNDO PREVIDENCIÁRIO MUNICÍPIO DE LIMO	DO 04/01/2016		29.341,32	0,00	0,00	0,00	29.341,32	0,00	0,00	0,00	0,00	0,00	29.341,32	29.341,32
17	28	LIMOPREV-FUNDO PREVIDENCIÁRIO MUNICÍPIO DE LIMO	DO 04/01/2016		9.064,45	0,00	0,00	0,00	9.064,45	0,00	0,00	0,00	0,00	0,00	9.064,45	9.064,45
		<b>Exercício de 2017</b>			101.712,97	0,00	51.135,58	0,00	50.577,39	0,00	0,00	0,00	0,00	0,00	101.712,97	50.577,39
		<b>21.300</b>			101.712,97	0,00	51.135,58	0,00	50.577,39	0,00	0,00	0,00	0,00	0,00	101.712,97	50.577,39
	10	<b>Saúde</b>			101.712,97	0,00	51.135,58	0,00	50.577,39	0,00	0,00	0,00	0,00	0,00	101.712,97	50.577,39
	301	Atenção Básica			101.712,97	0,00	51.135,58	0,00	50.577,39	0,00	0,00	0,00	0,00	0,00	101.712,97	50.577,39
	21				101.712,97	0,00	51.135,58	0,00	50.577,39	0,00	0,00	0,00	0,00	0,00	101.712,97	50.577,39
	2275				101.712,97	0,00	51.135,58	0,00	50.577,39	0,00	0,00	0,00	0,00	0,00	101.712,97	50.577,39
	3191.13	Contribuições Patronais (19)(I)			101.712,97	0,00	51.135,58	0,00	50.577,39	0,00	0,00	0,00	0,00	0,00	101.712,97	50.577,39
		<b>2-Recursos Transferidos pelo SUS</b>			5.582,47	0,00	2.409,30	0,00	3.173,17	0,00	0,00	0,00	0,00	0,00	5.582,47	3.173,17

Documento Assinado Digitalmente por: JOSE CRISTOVAM DA SILVA FILHO, JOAO LUIS FERREIRA FILHO  
 Acesse em: <http://etccafaz.pe.gov.br/gp/vaiLidaDocs.aspx?CodigoDocumento=36784ad11b8306a969b0512>

**Prefeitura Municipal de Limoeiro**  
 Secretaria Municipal de Fazenda  
 Departamento de Contabilidade  
 Relatório Geral de Restos a Pagar detalhando Processados e Não Processados

Código	Nº do Empenho	Favorecido	Data	Valores Processados					Valores Não Processados					Total	
				Inscritos / Saldo Inicial do Período	Cancelados	Pagos	Anulados	Saldo a Pagar	Inscritos / Saldo Inicial do Período	Cancelados	Pagos	Anulados	Saldo a Pagar	Inscritos	Saldo a Pagar
5		<b>LIMOPREV-FUNDO PREVIDENCIÁRIO DO MUNICÍPIO DE LIMO</b>													
				717.225,03	0,00	51.135,58	0,00	666.089,45	0,00	0,00	0,00	0,00	0,00	717.225,03	666.089,45
3		<b>Fundo Municipal de Saúde de Limoeiro</b>													
				717.225,03	0,00	51.135,58	0,00	666.089,45	0,00	0,00	0,00	0,00	0,00	717.225,03	666.089,45
		<b>Exercício de 2017</b>													
		<b>21.300</b>		101.712,97	0,00	51.135,58	0,00	50.577,39	0,00	0,00	0,00	0,00	0,00	101.712,97	50.577,39
		<b>10 Saúde</b>		101.712,97	0,00	51.135,58	0,00	50.577,39	0,00	0,00	0,00	0,00	0,00	101.712,97	50.577,39
		<b>301 Atenção Básica</b>		101.712,97	0,00	51.135,58	0,00	50.577,39	0,00	0,00	0,00	0,00	0,00	101.712,97	50.577,39
		<b>21</b>		101.712,97	0,00	51.135,58	0,00	50.577,39	0,00	0,00	0,00	0,00	0,00	101.712,97	50.577,39
		<b>2275</b>		101.712,97	0,00	51.135,58	0,00	50.577,39	0,00	0,00	0,00	0,00	0,00	101.712,97	50.577,39
		<b>3191.13 Contribuições Patronais (19)(I)</b>		101.712,97	0,00	51.135,58	0,00	50.577,39	0,00	0,00	0,00	0,00	0,00	101.712,97	50.577,39
		<b>2-Recursos Transferidos pelo SUS</b>		101.712,97	0,00	51.135,58	0,00	50.577,39	0,00	0,00	0,00	0,00	0,00	101.712,97	50.577,39
		<b>2.1.1.4.2.01.00 CONTRIBUIÇÃO A REGIME PRÓPRIO DE PREVIDÊNCIA (RPPS)</b>		5.582,47	0,00	2.409,30	0,00	3.173,17	0,00	0,00	0,00	0,00	0,00	5.582,47	3.173,17
		<b>99 - SEM APLICAÇÃO</b>		5.582,47	0,00	2.409,30	0,00	3.173,17	0,00	0,00	0,00	0,00	0,00	5.582,47	3.173,17
233	1429	LIMOPREV-FUNDO PREVIDENCIÁRIO DO MUNICÍPIO DE LIMO	DO 15/12/2017	5.582,47	0,00	2.409,30	0,00	3.173,17	0,00	0,00	0,00	0,00	0,00	5.582,47	3.173,17
		<b>5-Recursos Próprios - (Ordinário, não vinculado)</b>		94.828,60	0,00	47.424,38	0,00	47.404,22	0,00	0,00	0,00	0,00	0,00	94.828,60	47.404,22
		<b>2.1.1.4.2.01.00 CONTRIBUIÇÃO A REGIME PRÓPRIO DE PREVIDÊNCIA (RPPS)</b>		94.828,60	0,00	47.424,38	0,00	47.404,22	0,00	0,00	0,00	0,00	0,00	94.828,60	47.404,22

Documento Assinado Digitalmente por: JOSE CRISTOVAM DA SILVA FILHO, JOAO LUIS FERREIRA FILHO  
 Acesse em: <http://etcclog.pe.gov.br/gp/va/validaDocumento.aspx?CodigoDocumento=1009088e-3b78-4ad1-b803-96a969cb65b2>

**Prefeitura Municipal de Limoeiro**  
 Secretaria Municipal de Fazenda  
 Departamento de Contabilidade  
 Relatório Geral de Restos a Pagar detalhando Processados e Não Processados

Código	Nº do Empenho	Favorecido	Data	Valores Processados					Valores Não Processados					Total		
				Inscritos / Saldo Inicial do Período	Cancelados	Pagos	Anulados	Saldo a Pagar	Inscritos / Saldo Inicial do Período	Cancelados	Pagos	Anulados	Saldo a Pagar	Inscritos	Saldo a Pagar	
5		<b>LIMOPREV-FUNDO PREVIDENCIÁRIO DO MUNICÍPIO DE LIMO</b>														
				717.225,03	0,00	51.135,58	0,00	666.089,45	0,00	0,00	0,00	0,00	0,00	717.225,03	666.089,45	
3		<b>Fundo Municipal de Saúde de Limoeiro</b>														
				717.225,03	0,00	51.135,58	0,00	666.089,45	0,00	0,00	0,00	0,00	0,00	717.225,03	666.089,45	
		<b>Exercício de 2017</b>														
		<b>21.300</b>		101.712,97	0,00	51.135,58	0,00	50.577,39	0,00	0,00	0,00	0,00	0,00	101.712,97	50.577,39	
				101.712,97	0,00	51.135,58	0,00	50.577,39	0,00	0,00	0,00	0,00	0,00	101.712,97	50.577,39	
		<b>10 Saúde</b>														
				101.712,97	0,00	51.135,58	0,00	50.577,39	0,00	0,00	0,00	0,00	0,00	101.712,97	50.577,39	
		<b>301 Atenção Básica</b>														
				101.712,97	0,00	51.135,58	0,00	50.577,39	0,00	0,00	0,00	0,00	0,00	101.712,97	50.577,39	
		<b>21</b>														
				101.712,97	0,00	51.135,58	0,00	50.577,39	0,00	0,00	0,00	0,00	0,00	101.712,97	50.577,39	
		<b>2275</b>														
				101.712,97	0,00	51.135,58	0,00	50.577,39	0,00	0,00	0,00	0,00	0,00	101.712,97	50.577,39	
		<b>3191.13 Contribuições Patronais (19)(I)</b>														
				101.712,97	0,00	51.135,58	0,00	50.577,39	0,00	0,00	0,00	0,00	0,00	101.712,97	50.577,39	
		<b>5-Recursos Próprios - (Ordinário, não vinculado)</b>														
				94.828,60	0,00	47.424,38	0,00	47.404,22	0,00	0,00	0,00	0,00	0,00	94.828,60	47.404,22	
		<b>2.1.1.4.2.01.00 CONTRIBUIÇÃO A REGIME PRÓPRIO DE PREVIDÊNCIA (RPPS)</b>														
				94.828,60	0,00	47.424,38	0,00	47.404,22	0,00	0,00	0,00	0,00	0,00	94.828,60	47.404,22	
		<b>99 - SEM APLICAÇÃO</b>														
				94.828,60	0,00	47.424,38	0,00	47.404,22	0,00	0,00	0,00	0,00	0,00	94.828,60	47.404,22	
37	131	LIMOPREV-FUNDO PREVIDENCIÁRIO MUNICÍPIO DE LIMO	DO 13/01/2017	157,42	0,00	0,00	0,00	157,42	0,00	0,00	0,00	0,00	0,00	157,42	157,42	
38	132	LIMOPREV-FUNDO PREVIDENCIÁRIO MUNICÍPIO DE LIMO	DO 13/01/2017	862,45	0,00	593,95	0,00	268,50	0,00	0,00	0,00	0,00	0,00	862,45	268,50	
39	133	LIMOPREV-FUNDO PREVIDENCIÁRIO MUNICÍPIO DE LIMO	DO 13/01/2017	556,32	0,00	0,00	0,00	556,32	0,00	0,00	0,00	0,00	0,00	556,32	556,32	
40	134	LIMOPREV-FUNDO PREVIDENCIÁRIO MUNICÍPIO DE LIMO	DO 13/01/2017	5.227,94	0,00	3.457,38	0,00	1.770,56	0,00	0,00	0,00	0,00	0,00	5.227,94	1.770,56	
41	136	LIMOPREV-FUNDO PREVIDENCIÁRIO MUNICÍPIO DE LIMO	DO 13/01/2017	894,24	0,00	427,68	0,00	466,56	0,00	0,00	0,00	0,00	0,00	894,24	466,56	
42	139	LIMOPREV-FUNDO PREVIDENCIÁRIO MUNICÍPIO DE LIMO	DO 13/01/2017	331,40	0,00	207,72	0,00	123,68	0,00	0,00	0,00	0,00	0,00	331,40	123,68	
43	140	LIMOPREV-FUNDO PREVIDENCIÁRIO MUNICÍPIO DE LIMO	DO 13/01/2017	2.579,58	0,00	0,00	0,00	2.579,58	0,00	0,00	0,00	0,00	0,00	2.579,58	2.579,58	
44	141	LIMOPREV-FUNDO PREVIDENCIÁRIO MUNICÍPIO DE LIMO	DO 13/01/2017	38.010,28	0,00	25.995,19	0,00	12.015,09	0,00	0,00	0,00	0,00	0,00	38.010,28	12.015,09	
45	142	LIMOPREV-FUNDO PREVIDENCIÁRIO MUNICÍPIO DE LIMO	DO 13/01/2017	2.037,49	0,00	0,00	0,00	2.037,49	0,00	0,00	0,00	0,00	0,00	2.037,49	2.037,49	
46	143	LIMOPREV-FUNDO PREVIDENCIÁRIO MUNICÍPIO DE LIMO	DO 13/01/2017	10.616,90	0,00	5.913,89	0,00	4.703,01	0,00	0,00	0,00	0,00	0,00	10.616,90	4.703,01	
95	866	LIMOPREV-FUNDO PREVIDENCIÁRIO MUNICÍPIO DE LIMO	DO 01/08/2017	1.765,85	0,00	0,00	0,00	1.765,85	0,00	0,00	0,00	0,00	0,00	1.765,85	1.765,85	
96	867	LIMOPREV-FUNDO PREVIDENCIÁRIO MUNICÍPIO DE LIMO	DO 01/08/2017	264,00	0,00	0,00	0,00	264,00	0,00	0,00	0,00	0,00	0,00	264,00	264,00	
97	868	LIMOPREV-FUNDO PREVIDENCIÁRIO MUNICÍPIO DE LIMO	DO 01/08/2017	3.058,13	0,00	1.672,88	0,00	1.385,25	0,00	0,00	0,00	0,00	0,00	3.058,13	1.385,25	
98	869	LIMOPREV-FUNDO PREVIDENCIÁRIO MUNICÍPIO DE LIMO	DO 01/08/2017	1.187,65	0,00	0,00	0,00	1.187,65	0,00	0,00	0,00	0,00	0,00	1.187,65	1.187,65	
99	870	LIMOPREV-FUNDO PREVIDENCIÁRIO DO	01/08/2017	264,96	0,00	138,24	0,00	126,72	0,00	0,00	0,00	0,00	0,00	264,96	126,72	

Documento Assinado Digitalmente por: JOSE CRISTOVAM DA SILVA FILHO, JOAO LUIS FERREIRA FILHO  
 Acesse em <http://etecafaz.pe.gov.br/gp/va/validaDocumento.asp?Codigo=1030088-3178441198130690606512>

**Prefeitura Municipal de Limoeiro**  
 Secretaria Municipal de Fazenda  
 Departamento de Contabilidade  
 Relatório Geral de Restos a Pagar detalhando Processados e Não Processados

Código	Nº do Empenho	Favorecido	Data	Valores Processados					Valores Não Processados					Total	
				Inscritos / Saldo Inicial do Período	Cancelados	Pagos	Anulados	Saldo a Pagar	Inscritos / Saldo Inicial do Período	Cancelados	Pagos	Anulados	Saldo a Pagar	Inscritos	Saldo a Pagar
<b>5 LIMOPREV-FUNDO PREVIDENCIÁRIO DO MUNICÍPIO DE LIMO</b>															
				717.225,03	0,00	51.135,58	0,00	666.089,45	0,00	0,00	0,00	0,00	0,00	717.225,03	666.089,45
<b>3 Fundo Municipal de Saúde de Limoeiro</b>															
				717.225,03	0,00	51.135,58	0,00	666.089,45	0,00	0,00	0,00	0,00	0,00	717.225,03	666.089,45
	Exercício de 2017			101.712,97	0,00	51.135,58	0,00	50.577,39	0,00	0,00	0,00	0,00	0,00	101.712,97	50.577,39
	21.300			101.712,97	0,00	51.135,58	0,00	50.577,39	0,00	0,00	0,00	0,00	0,00	101.712,97	50.577,39
	10	Saúde		101.712,97	0,00	51.135,58	0,00	50.577,39	0,00	0,00	0,00	0,00	0,00	101.712,97	50.577,39
	301	Atenção Básica		101.712,97	0,00	51.135,58	0,00	50.577,39	0,00	0,00	0,00	0,00	0,00	101.712,97	50.577,39
	21			101.712,97	0,00	51.135,58	0,00	50.577,39	0,00	0,00	0,00	0,00	0,00	101.712,97	50.577,39
	2275			101.712,97	0,00	51.135,58	0,00	50.577,39	0,00	0,00	0,00	0,00	0,00	101.712,97	50.577,39
	3191.13	Contribuições Patronais (19)(I)		101.712,97	0,00	51.135,58	0,00	50.577,39	0,00	0,00	0,00	0,00	0,00	101.712,97	50.577,39
	5-Recursos Próprios - (Ordinário, não vinculado)			101.712,97	0,00	51.135,58	0,00	50.577,39	0,00	0,00	0,00	0,00	0,00	101.712,97	50.577,39
	2.1.1.4.2.01.00	CONTRIBUIÇÃO A REGIME PRÓPRIO DE PREVIDÊNCIA (RPPS)		94.828,60	0,00	47.424,38	0,00	47.404,22	0,00	0,00	0,00	0,00	0,00	94.828,60	47.404,22
				94.828,60	0,00	47.424,38	0,00	47.404,22	0,00	0,00	0,00	0,00	0,00	94.828,60	47.404,22
		<b>99 - SEM APLICAÇÃO</b>		94.828,60	0,00	47.424,38	0,00	47.404,22	0,00	0,00	0,00	0,00	0,00	94.828,60	47.404,22
100	871	MUNICÍPIO DE LIMO LIMOPREV-FUNDO PREVIDENCIÁRIO MUNICÍPIO DE LIMO	DO 01/08/2017	524,33	0,00	0,00	0,00	524,33	0,00	0,00	0,00	0,00	0,00	524,33	524,33
101	875	MUNICÍPIO DE LIMO LIMOPREV-FUNDO PREVIDENCIÁRIO MUNICÍPIO DE LIMO	DO 01/08/2017	3.897,42	0,00	0,00	0,00	3.897,42	0,00	0,00	0,00	0,00	0,00	3.897,42	3.897,42
118	1104	MUNICÍPIO DE LIMO LIMOPREV-FUNDO PREVIDENCIÁRIO MUNICÍPIO DE LIMO	DO 02/10/2017	376,82	0,00	168,66	0,00	208,16	0,00	0,00	0,00	0,00	0,00	376,82	208,16
185	1286	MUNICÍPIO DE LIMO LIMOPREV-FUNDO PREVIDENCIÁRIO MUNICÍPIO DE LIMO	DO 09/11/2017	886,83	0,00	0,00	0,00	886,83	0,00	0,00	0,00	0,00	0,00	886,83	886,83
186	1287	MUNICÍPIO DE LIMO LIMOPREV-FUNDO PREVIDENCIÁRIO MUNICÍPIO DE LIMO	DO 09/11/2017	1.229,20	0,00	643,04	0,00	586,16	0,00	0,00	0,00	0,00	0,00	1.229,20	586,16
203	1327	MUNICÍPIO DE LIMO LIMOPREV-FUNDO PREVIDENCIÁRIO MUNICÍPIO DE LIMO	DO 01/12/2017	279,77	0,00	0,00	0,00	279,77	0,00	0,00	0,00	0,00	0,00	279,77	279,77
204	1328	MUNICÍPIO DE LIMO LIMOPREV-FUNDO PREVIDENCIÁRIO MUNICÍPIO DE LIMO	DO 01/12/2017	1.137,00	0,00	0,00	0,00	1.137,00	0,00	0,00	0,00	0,00	0,00	1.137,00	1.137,00
230	1426	MUNICÍPIO DE LIMO LIMOPREV-FUNDO PREVIDENCIÁRIO MUNICÍPIO DE LIMO	DO 15/12/2017	989,43	0,00	486,51	0,00	502,92	0,00	0,00	0,00	0,00	0,00	989,43	502,92
231	1427	MUNICÍPIO DE LIMO LIMOPREV-FUNDO PREVIDENCIÁRIO MUNICÍPIO DE LIMO	DO 15/12/2017	1.295,88	0,00	0,00	0,00	1.295,88	0,00	0,00	0,00	0,00	0,00	1.295,88	1.295,88
232	1428	MUNICÍPIO DE LIMO LIMOPREV-FUNDO PREVIDENCIÁRIO MUNICÍPIO DE LIMO	DO 15/12/2017	7.123,25	0,00	0,00	0,00	7.123,25	0,00	0,00	0,00	0,00	0,00	7.123,25	7.123,25
234	1430	MUNICÍPIO DE LIMO LIMOPREV-FUNDO PREVIDENCIÁRIO MUNICÍPIO DE LIMO	DO 15/12/2017	600,47	0,00	353,11	0,00	247,36	0,00	0,00	0,00	0,00	0,00	600,47	247,36
235	1431	MUNICÍPIO DE LIMO LIMOPREV-FUNDO PREVIDENCIÁRIO MUNICÍPIO DE LIMO	DO 15/12/2017	2.930,12	0,00	1.622,66	0,00	1.307,46	0,00	0,00	0,00	0,00	0,00	2.930,12	1.307,46
236	1432	MUNICÍPIO DE LIMO LIMOPREV-FUNDO PREVIDENCIÁRIO MUNICÍPIO DE LIMO	DO 15/12/2017	1.938,74	0,00	1.938,74	0,00	0,00	0,00	0,00	0,00	0,00	0,00	1.938,74	0,00
237	1433	MUNICÍPIO DE LIMO LIMOPREV-FUNDO PREVIDENCIÁRIO MUNICÍPIO DE LIMO	DO 15/12/2017	793,60	0,00	793,60	0,00	0,00	0,00	0,00	0,00	0,00	0,00	793,60	0,00

Documento Assinado Digitalmente por: JOSE CRISTOVAM DA SILVA FILHO, JOAO LUIS FERREIRA FILHO  
 Assinado em: 01/04/2019 22:44:23  
 Código do Documento: 1000088-1078441-083-06496006502

**Prefeitura Municipal de Limoeiro**  
 Secretaria Municipal de Fazenda  
 Departamento de Contabilidade  
 Relatório Geral de Restos a Pagar detalhando Processados e Não Processados

Código	Nº do Empenho	Favorecido	Data	Valores Processados					Valores Não Processados					Total	
				Inscritos / Saldo Inicial do Período	Cancelados	Pagos	Anulados	Saldo a Pagar	Inscritos / Saldo Inicial do Período	Cancelados	Pagos	Anulados	Saldo a Pagar	Inscritos	Saldo a Pagar
<b>5 LIMOPREV-FUNDO PREVIDENCIÁRIO DO MUNICÍPIO DE LIMO</b>															
				717.225,03	0,00	51.135,58	0,00	666.089,45	0,00	0,00	0,00	0,00	0,00	717.225,03	666.089,45
<b>3 Fundo Municipal de Saúde de Limoeiro</b>															
				717.225,03	0,00	51.135,58	0,00	666.089,45	0,00	0,00	0,00	0,00	0,00	717.225,03	666.089,45
	Exercício de 2017			101.712,97	0,00	51.135,58	0,00	50.577,39	0,00	0,00	0,00	0,00	0,00	101.712,97	50.577,39
	21.300			101.712,97	0,00	51.135,58	0,00	50.577,39	0,00	0,00	0,00	0,00	0,00	101.712,97	50.577,39
	10	Saúde		101.712,97	0,00	51.135,58	0,00	50.577,39	0,00	0,00	0,00	0,00	0,00	101.712,97	50.577,39
	301	Atenção Básica		101.712,97	0,00	51.135,58	0,00	50.577,39	0,00	0,00	0,00	0,00	0,00	101.712,97	50.577,39
	21			101.712,97	0,00	51.135,58	0,00	50.577,39	0,00	0,00	0,00	0,00	0,00	101.712,97	50.577,39
	2275			101.712,97	0,00	51.135,58	0,00	50.577,39	0,00	0,00	0,00	0,00	0,00	101.712,97	50.577,39
	3191.13	Contribuições Patronais (19)(I)		101.712,97	0,00	51.135,58	0,00	50.577,39	0,00	0,00	0,00	0,00	0,00	101.712,97	50.577,39
	5-Recursos Próprios - (Ordinário, não vinculado)			94.828,60	0,00	47.424,38	0,00	47.404,22	0,00	0,00	0,00	0,00	0,00	94.828,60	47.404,22
	2.1.1.4.2.01.00	CONTRIBUIÇÃO A REGIME PRÓPRIO DE PREVIDÊNCIA (RPPS)		94.828,60	0,00	47.424,38	0,00	47.404,22	0,00	0,00	0,00	0,00	0,00	94.828,60	47.404,22
	99 - SEM APLICAÇÃO			94.828,60	0,00	47.424,38	0,00	47.404,22	0,00	0,00	0,00	0,00	0,00	94.828,60	47.404,22
238	1434	LIMOPREV-FUNDO PREVIDENCIÁRIO MUNICÍPIO DE LIMO	DO 15/12/2017	288,00	0,00	288,00	0,00	0,00	0,00	0,00	0,00	0,00	0,00	288,00	0,00
239	1435	LIMOPREV-FUNDO PREVIDENCIÁRIO MUNICÍPIO DE LIMO	DO 15/12/2017	1.333,09	0,00	1.333,09	0,00	0,00	0,00	0,00	0,00	0,00	0,00	1.333,09	0,00
240	1436	LIMOPREV-FUNDO PREVIDENCIÁRIO MUNICÍPIO DE LIMO	DO 15/12/2017	138,24	0,00	138,24	0,00	0,00	0,00	0,00	0,00	0,00	0,00	138,24	0,00
241	1438	LIMOPREV-FUNDO PREVIDENCIÁRIO MUNICÍPIO DE LIMO	DO 15/12/2017	734,00	0,00	734,00	0,00	0,00	0,00	0,00	0,00	0,00	0,00	734,00	0,00
243	1440	LIMOPREV-FUNDO PREVIDENCIÁRIO MUNICÍPIO DE LIMO	DO 15/12/2017	517,80	0,00	517,80	0,00	0,00	0,00	0,00	0,00	0,00	0,00	517,80	0,00
<b>10-Impostos e Transferências Saúde</b>															
				1.301,90	0,00	1.301,90	0,00	0,00	0,00	0,00	0,00	0,00	0,00	1.301,90	0,00
	2.1.1.4.2.01.00	CONTRIBUIÇÃO A REGIME PRÓPRIO DE PREVIDÊNCIA (RPPS)		1.301,90	0,00	1.301,90	0,00	0,00	0,00	0,00	0,00	0,00	0,00	1.301,90	0,00
	99 - SEM APLICAÇÃO			1.301,90	0,00	1.301,90	0,00	0,00	0,00	0,00	0,00	0,00	0,00	1.301,90	0,00
242	1439	LIMOPREV-FUNDO PREVIDENCIÁRIO MUNICÍPIO DE LIMO	DO 15/12/2017	1.301,90	0,00	1.301,90	0,00	0,00	0,00	0,00	0,00	0,00	0,00	1.301,90	0,00
<b>1181 LINK CARD ADMINISTRADORA DE BENEFÍCIOS EIRELI - EP</b>															
				118.486,20	0,00	118.486,20	0,00	0,00	0,00	0,00	0,00	0,00	0,00	118.486,20	0,00

Documento Assinado Digitalmente por: JOSE CRISTOVAM DA SILVA FILHO, JOAO LUIS FERREIRA FILHO  
 Acesse em <http://eteclog.pe.gov.br/gp/va/validaDoc.seam?CodigoDocumento=317844118803969069457b2>

**Prefeitura Municipal de Limoeiro**  
 Secretaria Municipal de Fazenda  
 Departamento de Contabilidade  
 Relatório Geral de Restos a Pagar detalhando Processados e Não Processados

Código	Nº do Empenho	Favorecido	Data	Valores Processados					Valores Não Processados					Total		
				Inscritos / Saldo Inicial do Período	Cancelados	Pagos	Anulados	Saldo a Pagar	Inscritos / Saldo Inicial do Período	Cancelados	Pagos	Anulados	Saldo a Pagar	Inscritos	Saldo a Pagar	
1181		<b>LINK CARD ADMINISTRADORA DE BENEFÍCIOS EIRELI - EP</b>														
		Prefeitura Municipal de Limoeiro		118.486,20	0,00	118.486,20	0,00	0,00	0,00	0,00	0,00	0,00	0,00	118.486,20	0,00	
				118.486,20	0,00	118.486,20	0,00	0,00	0,00	0,00	0,00	0,00	0,00	118.486,20	0,00	
	Exercício de 2017			118.486,20	0,00	118.486,20	0,00	0,00	0,00	0,00	0,00	0,00	0,00	118.486,20	0,00	
	21.100															
	15	Urbanismo		118.486,20	0,00	118.486,20	0,00	0,00	0,00	0,00	0,00	0,00	0,00	118.486,20	0,00	
	451	Infra-Estrutura Urbana		118.486,20	0,00	118.486,20	0,00	0,00	0,00	0,00	0,00	0,00	0,00	118.486,20	0,00	
	323			118.486,20	0,00	118.486,20	0,00	0,00	0,00	0,00	0,00	0,00	0,00	118.486,20	0,00	
	2265			118.486,20	0,00	118.486,20	0,00	0,00	0,00	0,00	0,00	0,00	0,00	118.486,20	0,00	
	3390.39	Outros Serviços de Terceiros - Pessoa Jurídica		118.486,20	0,00	118.486,20	0,00	0,00	0,00	0,00	0,00	0,00	0,00	118.486,20	0,00	
		5-Recursos Próprios - (Ordinário, não vinculado)		118.486,20	0,00	118.486,20	0,00	0,00	0,00	0,00	0,00	0,00	0,00	118.486,20	0,00	
		2.1.3.1.1.01.02 FORNECEDORES A CURTO PRAZO DO EXERCÍCIO		118.486,20	0,00	118.486,20	0,00	0,00	0,00	0,00	0,00	0,00	0,00	118.486,20	0,00	
		99 - SEM APLICAÇÃO		118.486,20	0,00	118.486,20	0,00	0,00	0,00	0,00	0,00	0,00	0,00	118.486,20	0,00	
226	1214	LINK CARD ADMINISTRADORA DE BENEFÍCIOS EIRELI - EP	DE 13/09/2017	118.486,20	0,00	118.486,20	0,00	0,00	0,00	0,00	0,00	0,00	0,00	118.486,20	0,00	
420		<b>LINK CARD ADMINISTRADORA DE BENEFÍCIOS EIRELI EPP</b>														
		Fundo Municipal de Saúde de Limoeiro		50.194,23	0,00	50.194,23	0,00	0,00	0,00	0,00	0,00	0,00	0,00	50.194,23	0,00	
				50.194,23	0,00	50.194,23	0,00	0,00	0,00	0,00	0,00	0,00	0,00	50.194,23	0,00	
	Exercício de 2017			50.194,23	0,00	50.194,23	0,00	0,00	0,00	0,00	0,00	0,00	0,00	50.194,23	0,00	
	21.300															
	10	Saúde		50.194,23	0,00	50.194,23	0,00	0,00	0,00	0,00	0,00	0,00	0,00	50.194,23	0,00	
	301	Atenção Básica		50.194,23	0,00	50.194,23	0,00	0,00	0,00	0,00	0,00	0,00	0,00	50.194,23	0,00	
	21			50.194,23	0,00	50.194,23	0,00	0,00	0,00	0,00	0,00	0,00	0,00	50.194,23	0,00	
	2275			50.194,23	0,00	50.194,23	0,00	0,00	0,00	0,00	0,00	0,00	0,00	50.194,23	0,00	
		3390.30 Material de Consumo		50.194,23	0,00	50.194,23	0,00	0,00	0,00	0,00	0,00	0,00	0,00	50.194,23	0,00	
				50.194,23	0,00	50.194,23	0,00	0,00	0,00	0,00	0,00	0,00	0,00	50.194,23	0,00	

Documento Assinado Digitalmente por: JOSE CRISTOVAM DA SILVA FILHO, JOAO LUIS FERREIRA FILHO  
 Acesse em: http://siglog.ce.gov.br/ppg/validaDoc.shtm Código do documento: 8309088e-3b78-4a41-b8a3-06a9069b0512

# Prefeitura Municipal de Limoeiro

Secretaria Municipal de Fazenda

Departamento de Contabilidade

## Relatório Geral de Restos a Pagar detalhando Processados e Não Processados

Código	Nº do Empenho	Favorecido	Data	Valores Processados					Valores Não Processados					Total		
				Inscritos / Saldo Inicial do Período	Cancelados	Pagos	Anulados	Saldo a Pagar	Inscritos / Saldo Inicial do Período	Cancelados	Pagos	Anulados	Saldo a Pagar	Inscritos	Saldo a Pagar	
122		LINK CARD ADMINISTRADORA DE BENEFÍCIOS EIRELI EPP		3.135,41	0,00	3.135,41	0,00	0,00	0,00	0,00	0,00	0,00	0,00	0,00	3.135,41	0,00
4		Fundo Municipal de Assistência Social de Limoeiro		3.135,41	0,00	3.135,41	0,00	0,00	0,00	0,00	0,00	0,00	0,00	0,00	3.135,41	0,00
	Exercício de 2017			3.135,41	0,00	3.135,41	0,00	0,00	0,00	0,00	0,00	0,00	0,00	0,00	3.135,41	0,00
	21.400			3.135,41	0,00	3.135,41	0,00	0,00	0,00	0,00	0,00	0,00	0,00	0,00	3.135,41	0,00
	8	Assistência Social		3.135,41	0,00	3.135,41	0,00	0,00	0,00	0,00	0,00	0,00	0,00	0,00	3.135,41	0,00
	122	Administração Geral		3.135,41	0,00	3.135,41	0,00	0,00	0,00	0,00	0,00	0,00	0,00	0,00	3.135,41	0,00
	21			3.135,41	0,00	3.135,41	0,00	0,00	0,00	0,00	0,00	0,00	0,00	0,00	3.135,41	0,00
	2291			3.135,41	0,00	3.135,41	0,00	0,00	0,00	0,00	0,00	0,00	0,00	0,00	3.135,41	0,00
		8-Recursos Transferidos pelo FNAS		3.135,41	0,00	3.135,41	0,00	0,00	0,00	0,00	0,00	0,00	0,00	0,00	3.135,41	0,00
		2.1.3.1.1.01.02 FORNECEDORES A CURTO PRAZO DO EXERCÍCIO		3.135,41	0,00	3.135,41	0,00	0,00	0,00	0,00	0,00	0,00	0,00	0,00	3.135,41	0,00
		99 - SEM APLICAÇÃO		3.135,41	0,00	3.135,41	0,00	0,00	0,00	0,00	0,00	0,00	0,00	0,00	3.135,41	0,00
60	336	LINK CARD ADMINISTRADORA DE BENEFÍCIOS EIRELI EPP	DE 13/09/2017	3.135,41	0,00	3.135,41	0,00	0,00	0,00	0,00	0,00	0,00	0,00	0,00	3.135,41	0,00
752		LMTZ VIAGENS E TURISMO LTDA		2.070,00	0,00	0,00	0,00	2.070,00	0,00	0,00	0,00	0,00	0,00	0,00	2.070,00	2.070,00
1		Prefeitura Municipal de Limoeiro		2.070,00	0,00	0,00	0,00	2.070,00	0,00	0,00	0,00	0,00	0,00	0,00	2.070,00	2.070,00
	Exercício de 2017			2.070,00	0,00	0,00	0,00	2.070,00	0,00	0,00	0,00	0,00	0,00	0,00	2.070,00	2.070,00
	20.600			2.070,00	0,00	0,00	0,00	2.070,00	0,00	0,00	0,00	0,00	0,00	0,00	2.070,00	2.070,00
	12	Educação		2.070,00	0,00	0,00	0,00	2.070,00	0,00	0,00	0,00	0,00	0,00	0,00	2.070,00	2.070,00
	361	Ensino Fundamental		2.070,00	0,00	0,00	0,00	2.070,00	0,00	0,00	0,00	0,00	0,00	0,00	2.070,00	2.070,00
	188			2.070,00	0,00	0,00	0,00	2.070,00	0,00	0,00	0,00	0,00	0,00	0,00	2.070,00	2.070,00
	2234			2.070,00	0,00	0,00	0,00	2.070,00	0,00	0,00	0,00	0,00	0,00	0,00	2.070,00	2.070,00
	3390.39	Outros Serviços de Terceiros - Pessoa Jurídica		2.070,00	0,00	0,00	0,00	2.070,00	0,00	0,00	0,00	0,00	0,00	0,00	2.070,00	2.070,00

Documento Assinado Digitalmente por: JOSE CRISTOVAM DA SILVA FILHO, JOAO LUIS FERREIRA FILHO  
 Acesse em: <http://etools.pe.gov.br/gp/va/validaDoc.seam?CodigoDocumento=809088e36784a1b8306a969b0512>

# Prefeitura Municipal de Limoeiro

Secretaria Municipal de Fazenda

Departamento de Contabilidade

## Relatório Geral de Restos a Pagar detalhando Processados e Não Processados

Código	Nº do Empenho	Favorecido	Data	Valores Processados					Valores Não Processados					Total			
				Inscritos / Saldo Inicial do Período	Cancelados	Pagos	Anulados	Saldo a Pagar	Inscritos / Saldo Inicial do Período	Cancelados	Pagos	Anulados	Saldo a Pagar	Inscritos	Saldo a Pagar		
752		<b>LMTZ VIAGENS E TURISMO LTDA</b>															
	1	<b>Prefeitura Municipal de Limoeiro</b>		2.070,00	0,00	0,00	0,00	2.070,00	0,00	0,00	0,00	0,00	0,00	2.070,00	2.070,00		
		<b>Exercício de 2017</b>		2.070,00	0,00	0,00	0,00	2.070,00	0,00	0,00	0,00	0,00	0,00	2.070,00	2.070,00		
		<b>20.600</b>		2.070,00	0,00	0,00	0,00	2.070,00	0,00	0,00	0,00	0,00	0,00	2.070,00	2.070,00		
	12	<b>Educação</b>		2.070,00	0,00	0,00	0,00	2.070,00	0,00	0,00	0,00	0,00	0,00	2.070,00	2.070,00		
	361	<b>Ensino Fundamental</b>		2.070,00	0,00	0,00	0,00	2.070,00	0,00	0,00	0,00	0,00	0,00	2.070,00	2.070,00		
	188			2.070,00	0,00	0,00	0,00	2.070,00	0,00	0,00	0,00	0,00	0,00	2.070,00	2.070,00		
	2234			2.070,00	0,00	0,00	0,00	2.070,00	0,00	0,00	0,00	0,00	0,00	2.070,00	2.070,00		
	3390.39	<b>Outros Serviços de Terceiros - Pessoa Jurídica</b>		2.070,00	0,00	0,00	0,00	2.070,00	0,00	0,00	0,00	0,00	0,00	2.070,00	2.070,00		
		<b>5-Recursos Próprios - (Ordinário, não vinculado)</b>		2.070,00	0,00	0,00	0,00	2.070,00	0,00	0,00	0,00	0,00	0,00	2.070,00	2.070,00		
		2.1.3.1.1.01.01 <b>FORNECEDORES A CURTO PRAZO DO EXERCÍCIO</b>		2.070,00	0,00	0,00	0,00	2.070,00	0,00	0,00	0,00	0,00	0,00	2.070,00	2.070,00		
		<b>99 - SEM APLICAÇÃO</b>		2.070,00	0,00	0,00	0,00	2.070,00	0,00	0,00	0,00	0,00	0,00	2.070,00	2.070,00		
123	709	LMTZ VIAGENS E TURISMO LTDA	10/05/2017	2.070,00	0,00	0,00	0,00	2.070,00	0,00	0,00	0,00	0,00	0,00	2.070,00	2.070,00		
48		<b>LUAN PROMOÇÕES E EVENTOS LTDA</b>															
	1	<b>Prefeitura Municipal de Limoeiro</b>		35.000,00	0,00	0,00	0,00	35.000,00	0,00	0,00	0,00	0,00	0,00	35.000,00	35.000,00		
		<b>Exercício de 2017</b>		35.000,00	0,00	0,00	0,00	35.000,00	0,00	0,00	0,00	0,00	0,00	35.000,00	35.000,00		
		<b>20.900</b>		35.000,00	0,00	0,00	0,00	35.000,00	0,00	0,00	0,00	0,00	0,00	35.000,00	35.000,00		
	13	<b>Cultura</b>		35.000,00	0,00	0,00	0,00	35.000,00	0,00	0,00	0,00	0,00	0,00	35.000,00	35.000,00		
	392	<b>Difusão Cultural</b>		35.000,00	0,00	0,00	0,00	35.000,00	0,00	0,00	0,00	0,00	0,00	35.000,00	35.000,00		
	247			35.000,00	0,00	0,00	0,00	35.000,00	0,00	0,00	0,00	0,00	0,00	35.000,00	35.000,00		
	2257			35.000,00	0,00	0,00	0,00	35.000,00	0,00	0,00	0,00	0,00	0,00	35.000,00	35.000,00		
	3390.39	<b>Outros Serviços de Terceiros - Pessoa Jurídica</b>		35.000,00	0,00	0,00	0,00	35.000,00	0,00	0,00	0,00	0,00	0,00	35.000,00	35.000,00		
				35.000,00	0,00	0,00	0,00	35.000,00	0,00	0,00	0,00	0,00	0,00	35.000,00	35.000,00		

Documento Assinado Digitalmente por: JOSE CRISTOVAM DA SILVA FILHO, JOAO LUIS FERREIRA FILHO  
 Acesse em: <http://etools.pe.gov.br/gp/va/validarDocumento.asp?CodigoDocumento=839088e-3678-4ad1-b803-06a969405b2>

# Prefeitura Municipal de Limoeiro

Secretaria Municipal de Fazenda

Departamento de Contabilidade

## Relatório Geral de Restos a Pagar detalhando Processados e Não Processados

Código	Nº do Empenho	Favorecido	Data	Valores Processados					Valores Não Processados					Total		
				Inscritos / Saldo Inicial do Período	Cancelados	Pagos	Anulados	Saldo a Pagar	Inscritos / Saldo Inicial do Período	Cancelados	Pagos	Anulados	Saldo a Pagar	Inscritos	Saldo a Pagar	
1135		LUCIANO DA SILVA MEDEIROS JÚNIOR														
	1	Prefeitura Municipal de Limoeiro		300,00	0,00	300,00	0,00	0,00	0,00	0,00	0,00	0,00	0,00	0,00	300,00	0,00
		Exercício de 2017		300,00	0,00	300,00	0,00	0,00	0,00	0,00	0,00	0,00	0,00	0,00	300,00	0,00
		20.600		300,00	0,00	300,00	0,00	0,00	0,00	0,00	0,00	0,00	0,00	0,00	300,00	0,00
	27	Desporto e Lazer		300,00	0,00	300,00	0,00	0,00	0,00	0,00	0,00	0,00	0,00	0,00	300,00	0,00
	122	Administração Geral		300,00	0,00	300,00	0,00	0,00	0,00	0,00	0,00	0,00	0,00	0,00	300,00	0,00
	21			300,00	0,00	300,00	0,00	0,00	0,00	0,00	0,00	0,00	0,00	0,00	300,00	0,00
	2245			300,00	0,00	300,00	0,00	0,00	0,00	0,00	0,00	0,00	0,00	0,00	300,00	0,00
	3390.36	Outros Serviços de Terceiros - Pessoa Física		300,00	0,00	300,00	0,00	0,00	0,00	0,00	0,00	0,00	0,00	0,00	300,00	0,00
		5-Recursos Próprios - (Ordinário, não vinculado)		300,00	0,00	300,00	0,00	0,00	0,00	0,00	0,00	0,00	0,00	0,00	300,00	0,00
		2.1.3.1.1.01.02 FORNECEDORES A CURTO PRAZO DO EXERCÍCIO		300,00	0,00	300,00	0,00	0,00	0,00	0,00	0,00	0,00	0,00	0,00	300,00	0,00
		99 - SEM APLICAÇÃO		300,00	0,00	300,00	0,00	0,00	0,00	0,00	0,00	0,00	0,00	0,00	300,00	0,00
201	1132	LUCIANO DA SILVA MEDEIROS JÚNIOR	10/08/2017	300,00	0,00	300,00	0,00	0,00	0,00	0,00	0,00	0,00	0,00	0,00	300,00	0,00
1128		LUCIANO DE BARROS LUCENA FALCÃO														
	1	Prefeitura Municipal de Limoeiro		0,00	0,00	0,00	0,00	0,00	30.000,00	0,00	0,00	0,00	30.000,00	30.000,00	30.000,00	0,00
		Exercício de 2017		0,00	0,00	0,00	0,00	0,00	30.000,00	0,00	0,00	0,00	30.000,00	30.000,00	30.000,00	0,00
		21.000		0,00	0,00	0,00	0,00	0,00	30.000,00	0,00	0,00	0,00	30.000,00	30.000,00	30.000,00	0,00
	20	Agricultura		0,00	0,00	0,00	0,00	0,00	30.000,00	0,00	0,00	0,00	30.000,00	30.000,00	30.000,00	0,00
	606	Extensão Rural		0,00	0,00	0,00	0,00	0,00	30.000,00	0,00	0,00	0,00	30.000,00	30.000,00	30.000,00	0,00
	111			0,00	0,00	0,00	0,00	0,00	30.000,00	0,00	0,00	0,00	30.000,00	30.000,00	30.000,00	0,00
	2263			0,00	0,00	0,00	0,00	0,00	30.000,00	0,00	0,00	0,00	30.000,00	30.000,00	30.000,00	0,00
		3390.36 Outros Serviços de Terceiros - Pessoa Física		0,00	0,00	0,00	0,00	0,00	30.000,00	0,00	0,00	0,00	30.000,00	30.000,00	30.000,00	0,00
				0,00	0,00	0,00	0,00	0,00	30.000,00	0,00	0,00	0,00	30.000,00	30.000,00	30.000,00	0,00

Documento Assinado Digitalmente por: JOSE CRISTOVAM DA SILVA FILHO, JOAO LUIS FERREIRA FILHO  
 Acesse em: <http://etce.org.br/gov.br/gov/va/validaDoc.aspx?CodigoDoc=2010888e36784ad1b8030649694055b2>

# Prefeitura Municipal de Limoeiro

Secretaria Municipal de Fazenda

Departamento de Contabilidade

## Relatório Geral de Restos a Pagar detalhando Processados e Não Processados

Código	Nº do Empenho	Favorecido	Data	Valores Processados					Valores Não Processados					Total	
				Inscritos / Saldo Inicial do Período	Cancelados	Pagos	Anulados	Saldo a Pagar	Inscritos / Saldo Inicial do Período	Cancelados	Pagos	Anulados	Saldo a Pagar	Inscritos	Saldo a Pagar
1128		LUCIANO DE BARROS LUCENA FALCÃO		0,00	0,00	0,00	0,00	0,00	30.000,00	0,00	0,00	0,00	30.000,00	30.000,00	30.000,00
1		Prefeitura Municipal de Limoeiro		0,00	0,00	0,00	0,00	0,00	30.000,00	0,00	0,00	0,00	30.000,00	30.000,00	30.000,00
		Exercício de 2017		0,00	0,00	0,00	0,00	0,00	30.000,00	0,00	0,00	0,00	30.000,00	30.000,00	30.000,00
		21.000		0,00	0,00	0,00	0,00	0,00	30.000,00	0,00	0,00	0,00	30.000,00	30.000,00	30.000,00
		20 Agricultura		0,00	0,00	0,00	0,00	0,00	30.000,00	0,00	0,00	0,00	30.000,00	30.000,00	30.000,00
		606 Extensão Rural		0,00	0,00	0,00	0,00	0,00	30.000,00	0,00	0,00	0,00	30.000,00	30.000,00	30.000,00
		111		0,00	0,00	0,00	0,00	0,00	30.000,00	0,00	0,00	0,00	30.000,00	30.000,00	30.000,00
		2263		0,00	0,00	0,00	0,00	0,00	30.000,00	0,00	0,00	0,00	30.000,00	30.000,00	30.000,00
		3390.36 Outros Serviços de Terceiros - Pessoa Física		0,00	0,00	0,00	0,00	0,00	30.000,00	0,00	0,00	0,00	30.000,00	30.000,00	30.000,00
		5-Recursos Próprios - (Ordinário, não vinculado)		0,00	0,00	0,00	0,00	0,00	30.000,00	0,00	0,00	0,00	30.000,00	30.000,00	30.000,00
		2.1.3.1.1.01.02 FORNECEDORES A CURTO PRAZO DO EXERCÍCIO		0,00	0,00	0,00	0,00	0,00	30.000,00	0,00	0,00	0,00	30.000,00	30.000,00	30.000,00
		99 - SEM APLICAÇÃO		0,00	0,00	0,00	0,00	0,00	30.000,00	0,00	0,00	0,00	30.000,00	30.000,00	30.000,00
190	1119	LUCIANO DE BARROS LUCENA FALCÃO	10/08/2017	0,00	0,00	0,00	0,00	0,00	30.000,00	0,00	0,00	0,00	30.000,00	30.000,00	30.000,00
166		LUCY CORDEIRO VANCE		110,00	0,00	110,00	0,00	0,00	0,00	0,00	0,00	0,00	110,00	0,00	
3		Fundo Municipal de Saúde de Limoeiro		110,00	0,00	110,00	0,00	0,00	0,00	0,00	0,00	0,00	110,00	0,00	
		Exercício de 2017		110,00	0,00	110,00	0,00	0,00	0,00	0,00	0,00	0,00	110,00	0,00	
		21.300		110,00	0,00	110,00	0,00	0,00	0,00	0,00	0,00	0,00	110,00	0,00	
		10 Saúde		110,00	0,00	110,00	0,00	0,00	0,00	0,00	0,00	0,00	110,00	0,00	
		301 Atenção Básica		110,00	0,00	110,00	0,00	0,00	0,00	0,00	0,00	0,00	110,00	0,00	
		21		110,00	0,00	110,00	0,00	0,00	0,00	0,00	0,00	0,00	110,00	0,00	
		2275		110,00	0,00	110,00	0,00	0,00	0,00	0,00	0,00	0,00	110,00	0,00	
		3390.14 Diárias - Civil		110,00	0,00	110,00	0,00	0,00	0,00	0,00	0,00	0,00	110,00	0,00	
				110,00	0,00	110,00	0,00	0,00	0,00	0,00	0,00	0,00	110,00	0,00	

Documento Assinado Digitalmente por: JOSE CRISTOVAM DA SILVA FILHO, JOAO LUIS FERREIRA FILHO  
 Acesse em: <http://etecofaz.pe.gov.br/gp/va/validaDoc.aspx?CodigoDoDocumento=8390888e-3b78-4ad1-b803-06a969d05b2>

# Prefeitura Municipal de Limoeiro

Secretaria Municipal de Fazenda

Departamento de Contabilidade

## Relatório Geral de Restos a Pagar detalhando Processados e Não Processados

Código	Nº do Empenho	Favorecido	Data	Valores Processados					Valores Não Processados					Total		
				Inscritos / Saldo Inicial do Período	Cancelados	Pagos	Anulados	Saldo a Pagar	Inscritos / Saldo Inicial do Período	Cancelados	Pagos	Anulados	Saldo a Pagar	Inscritos	Saldo a Pagar	
166		LUCY CORDEIRO VANCE														
	3	Fundo Municipal de Saúde de Limoeiro		110,00	0,00	110,00	0,00	0,00	0,00	0,00	0,00	0,00	0,00	0,00	110,00	0,00
		Exercício de 2017		110,00	0,00	110,00	0,00	0,00	0,00	0,00	0,00	0,00	0,00	0,00	110,00	0,00
		21.300		110,00	0,00	110,00	0,00	0,00	0,00	0,00	0,00	0,00	0,00	0,00	110,00	0,00
	10	Saúde		110,00	0,00	110,00	0,00	0,00	0,00	0,00	0,00	0,00	0,00	0,00	110,00	0,00
	301	Atenção Básica		110,00	0,00	110,00	0,00	0,00	0,00	0,00	0,00	0,00	0,00	0,00	110,00	0,00
	21			110,00	0,00	110,00	0,00	0,00	0,00	0,00	0,00	0,00	0,00	0,00	110,00	0,00
	2275			110,00	0,00	110,00	0,00	0,00	0,00	0,00	0,00	0,00	0,00	0,00	110,00	0,00
	3390.14	Diárias - Civil		110,00	0,00	110,00	0,00	0,00	0,00	0,00	0,00	0,00	0,00	0,00	110,00	0,00
		5-Recursos Próprios - (Ordinário, não vinculado)		110,00	0,00	110,00	0,00	0,00	0,00	0,00	0,00	0,00	0,00	0,00	110,00	0,00
		2.1.8.9.1.02.00 DIÁRIAS A PAGAR		110,00	0,00	110,00	0,00	0,00	0,00	0,00	0,00	0,00	0,00	0,00	110,00	0,00
		99 - SEM APLICAÇÃO		110,00	0,00	110,00	0,00	0,00	0,00	0,00	0,00	0,00	0,00	0,00	110,00	0,00
137	1150	LUCY CORDEIRO VANCE	20/10/2017	110,00	0,00	110,00	0,00	0,00	0,00	0,00	0,00	0,00	0,00	0,00	110,00	0,00
				110,00	0,00	110,00	0,00	0,00	0,00	0,00	0,00	0,00	0,00	0,00	110,00	0,00
93		LUIS BARBOSA DA SILVA														
	3	Fundo Municipal de Saúde de Limoeiro		1.000,00	0,00	1.000,00	0,00	0,00	0,00	0,00	0,00	0,00	0,00	0,00	1.000,00	0,00
		Exercício de 2017		1.000,00	0,00	1.000,00	0,00	0,00	0,00	0,00	0,00	0,00	0,00	0,00	1.000,00	0,00
		21.300		1.000,00	0,00	1.000,00	0,00	0,00	0,00	0,00	0,00	0,00	0,00	0,00	1.000,00	0,00
	10	Saúde		1.000,00	0,00	1.000,00	0,00	0,00	0,00	0,00	0,00	0,00	0,00	0,00	1.000,00	0,00
	301	Atenção Básica		1.000,00	0,00	1.000,00	0,00	0,00	0,00	0,00	0,00	0,00	0,00	0,00	1.000,00	0,00
	428			1.000,00	0,00	1.000,00	0,00	0,00	0,00	0,00	0,00	0,00	0,00	0,00	1.000,00	0,00
	2277			1.000,00	0,00	1.000,00	0,00	0,00	0,00	0,00	0,00	0,00	0,00	0,00	1.000,00	0,00
		3390.36 Outros Serviços de Terceiros - Pessoa Física		1.000,00	0,00	1.000,00	0,00	0,00	0,00	0,00	0,00	0,00	0,00	0,00	1.000,00	0,00
				1.000,00	0,00	1.000,00	0,00	0,00	0,00	0,00	0,00	0,00	0,00	0,00	1.000,00	0,00

Documento Assinado Digitalmente por: JOSE CRISTOVAM DA SILVA FILHO, JOAO LUIS FERREIRA FILHO  
 Acesse em: <http://etools.pe.gov.br/gp/validarDocumento.aspx?CodigoDocumento=839088e-3b78-4ad1-b803-06a969d05b2>

**Prefeitura Municipal de Limoeiro**  
 Secretaria Municipal de Fazenda  
 Departamento de Contabilidade  
 Relatório Geral de Restos a Pagar detalhando Processados e Não Processados

Código	Nº do Empenho	Favorecido	Data	Valores Processados					Valores Não Processados					Total		
				Inscritos / Saldo Inicial do Período	Cancelados	Pagos	Anulados	Saldo a Pagar	Inscritos / Saldo Inicial do Período	Cancelados	Pagos	Anulados	Saldo a Pagar	Inscritos	Saldo a Pagar	
510		<b>LUIS BARBOSA DA SILVA</b>														
	4	Fundo Municipal de Assistência Social de Limoeiro		1.200,00	0,00	1.200,00	0,00	0,00	0,00	0,00	0,00	0,00	0,00	0,00	1.200,00	0,00
	Exercício de 2017			1.200,00	0,00	1.200,00	0,00	0,00	0,00	0,00	0,00	0,00	0,00	0,00	1.200,00	0,00
	21.400			1.200,00	0,00	1.200,00	0,00	0,00	0,00	0,00	0,00	0,00	0,00	0,00	1.200,00	0,00
	8	Assistência Social		1.200,00	0,00	1.200,00	0,00	0,00	0,00	0,00	0,00	0,00	0,00	0,00	1.200,00	0,00
	244	Assistência Comunitária		1.200,00	0,00	1.200,00	0,00	0,00	0,00	0,00	0,00	0,00	0,00	0,00	1.200,00	0,00
	486			1.200,00	0,00	1.200,00	0,00	0,00	0,00	0,00	0,00	0,00	0,00	0,00	1.200,00	0,00
	2297			1.200,00	0,00	1.200,00	0,00	0,00	0,00	0,00	0,00	0,00	0,00	0,00	1.200,00	0,00
	3390.30	Material de Consumo		1.200,00	0,00	1.200,00	0,00	0,00	0,00	0,00	0,00	0,00	0,00	0,00	1.200,00	0,00
	8-Recursos Transferidos pelo FNAS			1.200,00	0,00	1.200,00	0,00	0,00	0,00	0,00	0,00	0,00	0,00	0,00	1.200,00	0,00
	2.1.3.1.1.01.01	FORNECEDORES A CURTO PRAZO DO EXERCÍCIO		1.200,00	0,00	1.200,00	0,00	0,00	0,00	0,00	0,00	0,00	0,00	0,00	1.200,00	0,00
	99 - SEM APLICAÇÃO			1.200,00	0,00	1.200,00	0,00	0,00	0,00	0,00	0,00	0,00	0,00	0,00	1.200,00	0,00
130	517	LUIS BARBOSA DA SILVA	27/12/2017	1.200,00	0,00	1.200,00	0,00	0,00	0,00	0,00	0,00	0,00	0,00	0,00	1.200,00	0,00
112		<b>LUÍS FERNANDO DA SILVA OLIVEIRA</b>														
	1	Prefeitura Municipal de Limoeiro		110,00	0,00	110,00	0,00	0,00	0,00	0,00	0,00	0,00	0,00	0,00	110,00	0,00
	Exercício de 2017			110,00	0,00	110,00	0,00	0,00	0,00	0,00	0,00	0,00	0,00	0,00	110,00	0,00
	21.100			110,00	0,00	110,00	0,00	0,00	0,00	0,00	0,00	0,00	0,00	0,00	110,00	0,00
	15	Urbanismo		110,00	0,00	110,00	0,00	0,00	0,00	0,00	0,00	0,00	0,00	0,00	110,00	0,00
	451	Infra-Estrutura Urbana		110,00	0,00	110,00	0,00	0,00	0,00	0,00	0,00	0,00	0,00	0,00	110,00	0,00
	323			110,00	0,00	110,00	0,00	0,00	0,00	0,00	0,00	0,00	0,00	0,00	110,00	0,00
	2265			110,00	0,00	110,00	0,00	0,00	0,00	0,00	0,00	0,00	0,00	0,00	110,00	0,00
	3390.14	Diárias - Civil		110,00	0,00	110,00	0,00	0,00	0,00	0,00	0,00	0,00	0,00	0,00	110,00	0,00
				110,00	0,00	110,00	0,00	0,00	0,00	0,00	0,00	0,00	0,00	0,00	110,00	0,00

Documento Assinado Digitalmente por: JOSE CRISTOVAM DA SILVA FILHO, JOAO LUIS FERREIRA FILHO  
 Acesse em: <http://etools.pe.gov.br/gp/validarDocumento.aspx?CodigoDocumento=839088e-3b78-4ad1-b803-06a969d05b2>

**Prefeitura Municipal de Limoeiro**  
 Secretaria Municipal de Fazenda  
 Departamento de Contabilidade  
 Relatório Geral de Restos a Pagar detalhando Processados e Não Processados

Código	Nº do Empenho	Favorecido	Data	Valores Processados					Valores Não Processados					Total		
				Inscritos / Saldo Inicial do Período	Cancelados	Pagos	Anulados	Saldo a Pagar	Inscritos / Saldo Inicial do Período	Cancelados	Pagos	Anulados	Saldo a Pagar	Inscritos	Saldo a Pagar	
128		<b>LUÍS HENRIQUE A DE MELO E SILVA ME</b>														
	1	<b>Prefeitura Municipal de Limoeiro</b>		27.000,00	0,00	27.000,00	0,00	0,00	0,00	0,00	0,00	0,00	0,00	27.000,00	0,00	
		<b>Exercício de 2017</b>		27.000,00	0,00	27.000,00	0,00	0,00	0,00	0,00	0,00	0,00	0,00	27.000,00	0,00	
		<b>20.200</b>		27.000,00	0,00	27.000,00	0,00	0,00	0,00	0,00	0,00	0,00	0,00	27.000,00	0,00	
	4	<b>Administração</b>		27.000,00	0,00	27.000,00	0,00	0,00	0,00	0,00	0,00	0,00	0,00	27.000,00	0,00	
		<b>122 Administração Geral</b>		27.000,00	0,00	27.000,00	0,00	0,00	0,00	0,00	0,00	0,00	0,00	27.000,00	0,00	
		<b>21</b>		27.000,00	0,00	27.000,00	0,00	0,00	0,00	0,00	0,00	0,00	0,00	27.000,00	0,00	
		<b>2208</b>		27.000,00	0,00	27.000,00	0,00	0,00	0,00	0,00	0,00	0,00	0,00	27.000,00	0,00	
		<b>3390.39 Outros Serviços de Terceiros - Pessoa Jurídica</b>		27.000,00	0,00	27.000,00	0,00	0,00	0,00	0,00	0,00	0,00	0,00	27.000,00	0,00	
		<b>5-Recursos Próprios - (Ordinário, não vinculado)</b>		27.000,00	0,00	27.000,00	0,00	0,00	0,00	0,00	0,00	0,00	0,00	27.000,00	0,00	
		<b>2.1.3.1.1.01.02 FORNECEDORES A CURTO PRAZO DO EXERCÍCIO</b>		27.000,00	0,00	27.000,00	0,00	0,00	0,00	0,00	0,00	0,00	0,00	27.000,00	0,00	
		<b>99 - SEM APLICAÇÃO</b>		27.000,00	0,00	27.000,00	0,00	0,00	0,00	0,00	0,00	0,00	0,00	27.000,00	0,00	
138	777	LUÍS HENRIQUE A DE MELO E SILVA ME	31/05/2017	27.000,00	0,00	27.000,00	0,00	0,00	0,00	0,00	0,00	0,00	0,00	27.000,00	0,00	
		<b>1396 LUZIMAR DIAS DA SILVA</b>														
	1	<b>Prefeitura Municipal de Limoeiro</b>		2.190,07	0,00	0,00	0,00	2.190,07	0,00	0,00	0,00	0,00	0,00	2.190,07	2.190,07	
		<b>Exercício de 2017</b>		2.190,07	0,00	0,00	0,00	2.190,07	0,00	0,00	0,00	0,00	0,00	2.190,07	2.190,07	
		<b>20.200</b>		2.190,07	0,00	0,00	0,00	2.190,07	0,00	0,00	0,00	0,00	0,00	2.190,07	2.190,07	
	4	<b>Administração</b>		2.190,07	0,00	0,00	0,00	2.190,07	0,00	0,00	0,00	0,00	0,00	2.190,07	2.190,07	
		<b>122 Administração Geral</b>		2.190,07	0,00	0,00	0,00	2.190,07	0,00	0,00	0,00	0,00	0,00	2.190,07	2.190,07	
		<b>21</b>		2.190,07	0,00	0,00	0,00	2.190,07	0,00	0,00	0,00	0,00	0,00	2.190,07	2.190,07	
		<b>2209</b>		2.190,07	0,00	0,00	0,00	2.190,07	0,00	0,00	0,00	0,00	0,00	2.190,07	2.190,07	
		<b>3190.91 Sentenças Judiciais</b>		2.190,07	0,00	0,00	0,00	2.190,07	0,00	0,00	0,00	0,00	0,00	2.190,07	2.190,07	
				2.190,07	0,00	0,00	0,00	2.190,07	0,00	0,00	0,00	0,00	0,00	2.190,07	2.190,07	

Documento Assinado Digitalmente por: JOSE CRISTOVAM DA SILVA FILHO, JOAO LUIS FERREIRA FILHO  
 Acesse em: <http://etools.pe.gov.br/gp/vai/validaDoc.seam?CodigoDocumento=8190888e-3678-4ad1-b803-06a969465b2>

# Prefeitura Municipal de Limoeiro

Secretaria Municipal de Fazenda

Departamento de Contabilidade

## Relatório Geral de Restos a Pagar detalhando Processados e Não Processados

Código	Nº do Empenho	Favorecido	Data	Valores Processados					Valores Não Processados					Total			
				Inscritos / Saldo Inicial do Período	Cancelados	Pagos	Anulados	Saldo a Pagar	Inscritos / Saldo Inicial do Período	Cancelados	Pagos	Anulados	Saldo a Pagar	Inscritos	Saldo a Pagar		
1396		LUZIMAR DIAS DA SILVA															
	1	Prefeitura Municipal de Limoeiro		2.190,07	0,00	0,00	0,00	2.190,07	0,00	0,00	0,00	0,00	0,00	2.190,07	2.190,07		
		Exercício de 2017		2.190,07	0,00	0,00	0,00	2.190,07	0,00	0,00	0,00	0,00	0,00	2.190,07	2.190,07		
		20.200		2.190,07	0,00	0,00	0,00	2.190,07	0,00	0,00	0,00	0,00	0,00	2.190,07	2.190,07		
	4	Administração		2.190,07	0,00	0,00	0,00	2.190,07	0,00	0,00	0,00	0,00	0,00	2.190,07	2.190,07		
	122	Administração Geral		2.190,07	0,00	0,00	0,00	2.190,07	0,00	0,00	0,00	0,00	0,00	2.190,07	2.190,07		
	21			2.190,07	0,00	0,00	0,00	2.190,07	0,00	0,00	0,00	0,00	0,00	2.190,07	2.190,07		
	2209			2.190,07	0,00	0,00	0,00	2.190,07	0,00	0,00	0,00	0,00	0,00	2.190,07	2.190,07		
	3190.91	Sentenças Judiciais		2.190,07	0,00	0,00	0,00	2.190,07	0,00	0,00	0,00	0,00	0,00	2.190,07	2.190,07		
		5-Recursos Próprios - (Ordinário, não vinculado)		2.190,07	0,00	0,00	0,00	2.190,07	0,00	0,00	0,00	0,00	0,00	2.190,07	2.190,07		
		2.1.3.1.1.10.00		2.190,07	0,00	0,00	0,00	2.190,07	0,00	0,00	0,00	0,00	0,00	2.190,07	2.190,07		
		CONTAS A PAGAR NACIONAIS - DECISÕES JUDICIAIS - EXCETO PRECATÓRIOS		2.190,07	0,00	0,00	0,00	2.190,07	0,00	0,00	0,00	0,00	0,00	2.190,07	2.190,07		
		99 - SEM APLICAÇÃO		2.190,07	0,00	0,00	0,00	2.190,07	0,00	0,00	0,00	0,00	0,00	2.190,07	2.190,07		
466	1723	LUZIMAR DIAS DA SILVA	29/12/2017	2.190,07	0,00	0,00	0,00	2.190,07	0,00	0,00	0,00	0,00	0,00	2.190,07	2.190,07		
				2.190,07	0,00	0,00	0,00	2.190,07	0,00	0,00	0,00	0,00	0,00	2.190,07	2.190,07		
				2.190,07	0,00	0,00	0,00	2.190,07	0,00	0,00	0,00	0,00	0,00	2.190,07	2.190,07		
				2.190,07	0,00	0,00	0,00	2.190,07	0,00	0,00	0,00	0,00	0,00	2.190,07	2.190,07		
				2.190,07	0,00	0,00	0,00	2.190,07	0,00	0,00	0,00	0,00	0,00	2.190,07	2.190,07		
				2.190,07	0,00	0,00	0,00	2.190,07	0,00	0,00	0,00	0,00	0,00	2.190,07	2.190,07		
				2.190,07	0,00	0,00	0,00	2.190,07	0,00	0,00	0,00	0,00	0,00	2.190,07	2.190,07		
				2.190,07	0,00	0,00	0,00	2.190,07	0,00	0,00	0,00	0,00	0,00	2.190,07	2.190,07		
				2.190,07	0,00	0,00	0,00	2.190,07	0,00	0,00	0,00	0,00	0,00	2.190,07	2.190,07		
				2.190,07	0,00	0,00	0,00	2.190,07	0,00	0,00	0,00	0,00	0,00	2.190,07	2.190,07		
				2.190,07	0,00	0,00	0,00	2.190,07	0,00	0,00	0,00	0,00	0,00	2.190,07	2.190,07		
				2.190,07	0,00	0,00	0,00	2.190,07	0,00	0,00	0,00	0,00	0,00	2.190,07	2.190,07		
				2.190,07	0,00	0,00	0,00	2.190,07	0,00	0,00	0,00	0,00	0,00	2.190,07	2.190,07		
				2.190,07	0,00	0,00	0,00	2.190,07	0,00	0,00	0,00	0,00	0,00	2.190,07	2.190,07		
				2.190,07	0,00	0,00	0,00	2.190,07	0,00	0,00	0,00	0,00	0,00	2.190,07	2.190,07		
				2.190,07	0,00	0,00	0,00	2.190,07	0,00	0,00	0,00	0,00	0,00	2.190,07	2.190,07		
				2.190,07	0,00	0,00	0,00	2.190,07	0,00	0,00	0,00	0,00	0,00	2.190,07	2.190,07		
				2.190,07	0,00	0,00	0,00	2.190,07	0,00	0,00	0,00	0,00	0,00	2.190,07	2.190,07		
				2.190,07	0,00	0,00	0,00	2.190,07	0,00	0,00	0,00	0,00	0,00	2.190,07	2.190,07		
				2.190,07	0,00	0,00	0,00	2.190,07	0,00	0,00	0,00	0,00	0,00	2.190,07	2.190,07		
				2.190,07	0,00	0,00	0,00	2.190,07	0,00	0,00	0,00	0,00	0,00	2.190,07	2.190,07		
				2.190,07	0,00	0,00	0,00	2.190,07	0,00	0,00	0,00	0,00	0,00	2.190,07	2.190,07		
				2.190,07	0,00	0,00	0,00	2.190,07	0,00	0,00	0,00	0,00	0,00	2.190,07	2.190,07		
				2.190,07	0,00	0,00	0,00	2.190,07	0,00	0,00	0,00	0,00	0,00	2.190,07	2.190,07		
				2.190,07	0,00	0,00	0,00	2.190,07	0,00	0,00	0,00	0,00	0,00	2.190,07	2.190,07		
				2.190,07	0,00	0,00	0,00	2.190,07	0,00	0,00	0,00	0,00	0,00	2.190,07	2.190,07		
				2.190,07	0,00	0,00	0,00	2.190,07	0,00	0,00	0,00	0,00	0,00	2.190,07	2.190,07		
				2.190,07	0,00	0,00	0,00	2.190,07	0,00	0,00	0,00	0,00	0,00	2.190,07	2.190,07		
				2.190,07	0,00	0,00	0,00	2.190,07	0,00	0,00	0,00	0,00	0,00	2.190,07	2.190,07		
				2.190,07	0,00	0,00	0,00	2.190,07	0,00	0,00	0,00	0,00	0,00	2.190,07	2.190,07		
				2.190,07	0,00	0,00	0,00	2.190,07	0,00	0,00	0,00	0,00	0,00	2.190,07	2.190,07		
				2.190,07	0,00	0,00	0,00	2.190,07	0,00	0,00	0,00	0,00	0,00	2.190,07	2.190,07		
				2.190,07	0,00	0,00	0,00	2.190,07	0,00	0,00	0,00	0,00	0,00	2.190,07	2.190,07		
				2.190,07	0,00	0,00	0,00	2.190,07	0,00	0,00	0,00	0,00	0,00	2.190,07	2.190,07		
				2.190,07	0,00	0,00	0,00	2.190,07	0,00	0,00	0,00	0,00	0,00	2.190,07	2.190,07		
				2.190,07	0,00	0,00	0,00	2.190,07	0,00	0,00	0,00	0,00	0,00	2.190,07	2.190,07		
				2.190,07	0,00	0,00	0,00	2.190,07	0,00	0,00	0,00	0,00	0,00	2.190,07	2.190,07		
				2.190,07	0,00	0,00	0,00	2.190,07	0,00	0,00	0,00	0,00	0,00	2.190,07	2.190,07		
				2.190,07	0,00	0,00	0,00	2.190,07	0,00	0,00	0,00	0,00	0,00	2.190,07	2.190,07		
				2.190,07	0,00	0,00	0,00	2.190,07	0,00	0,00	0,00	0,00	0,00	2.190,07	2.190,07		
				2.190,07	0,00	0,00	0,00	2.190,07	0,00	0,00	0,00	0,00	0,00	2.190,07	2.190,07		
				2.190,07	0,00	0,00	0,00	2.190,07	0,00	0,00	0,00	0,00	0,00	2.190,07	2.190,07		
				2.190,07	0,00	0,00	0,00	2.190,07	0,00	0,00	0,00	0,00	0,00	2.190,07	2.190,07		
				2.190,07	0,00	0,00	0,00	2.190,07	0,00	0,00	0,00	0,00	0,00	2.190,07	2.190,07		
				2.190,07	0,00	0,00	0,00	2.190,07	0,00	0,00	0,00	0,00	0,00	2.190,07	2.190,07		
				2.190,07	0,00	0,00	0,00	2.190,07	0,00	0,00	0,00	0,00	0,00	2.190,07	2.190,07		
				2.190,07	0,00	0,00	0,00	2.190,07	0,00	0,00	0,00	0,00	0,00	2.190,07	2.190,07		
				2.190,07	0,00	0,00	0,00	2.190,07	0,00	0,00	0,00	0,00	0,00	2.190,07	2.190,07		
				2.190,07	0,00	0,00	0,00	2.190,07	0,00	0,00	0,00	0,00	0,00	2.190,07	2.190,07		
				2.190,07	0,00	0,00	0,00	2.190,07	0,00	0,00	0,00	0,00	0,00	2.190,07	2.190,07		
				2.190,07	0,00	0,00	0,00	2.190,07	0,00	0,00	0,00	0,00	0,00	2.190,07	2.190,07		
				2.190,07	0,00	0,00	0,00	2.190,07	0,00	0,00	0,00	0,00	0,00	2.190,07	2.190,07		
				2.190,07	0,00	0,00	0,00	2.190,07	0,00	0,00	0,00	0,00	0,00	2.190,07	2.190,07		
				2.190,07	0,00	0,00	0,00	2.190,07	0,00	0,00	0,00	0,00	0,00	2.190,07	2.190,07		
				2.190,07	0,00	0,00	0,00	2.190,07	0,00	0,00	0,00	0,00	0,00	2.190,07	2.190,07		

# Prefeitura Municipal de Limoeiro

Secretaria Municipal de Fazenda

Departamento de Contabilidade

## Relatório Geral de Restos a Pagar detalhando Processados e Não Processados

Código	Nº do Empenho	Favorecido	Data	Valores Processados					Valores Não Processados					Total		
				Inscritos / Saldo Inicial do Período	Cancelados	Pagos	Anulados	Saldo a Pagar	Inscritos / Saldo Inicial do Período	Cancelados	Pagos	Anulados	Saldo a Pagar	Inscritos	Saldo a Pagar	
647		<b>LUZINETE MARQUES DO RÉGO</b>														
1		<b>Prefeitura Municipal de Limoeiro</b>		12.000,00	0,00	12.000,00	0,00	0,00	0,00	0,00	0,00	0,00	0,00	12.000,00	0,00	
		<b>Exercício de 2017</b>		12.000,00	0,00	12.000,00	0,00	0,00	0,00	0,00	0,00	0,00	0,00	12.000,00	0,00	
		<b>20.200</b>		12.000,00	0,00	12.000,00	0,00	0,00	0,00	0,00	0,00	0,00	0,00	12.000,00	0,00	
	4	<b>Administração</b>		12.000,00	0,00	12.000,00	0,00	0,00	0,00	0,00	0,00	0,00	0,00	12.000,00	0,00	
	122	<b>Administração Geral</b>		12.000,00	0,00	12.000,00	0,00	0,00	0,00	0,00	0,00	0,00	0,00	12.000,00	0,00	
	21			12.000,00	0,00	12.000,00	0,00	0,00	0,00	0,00	0,00	0,00	0,00	12.000,00	0,00	
	2208			12.000,00	0,00	12.000,00	0,00	0,00	0,00	0,00	0,00	0,00	0,00	12.000,00	0,00	
	3390.36	<b>Outros Serviços de Terceiros - Pessoa Física</b>		12.000,00	0,00	12.000,00	0,00	0,00	0,00	0,00	0,00	0,00	0,00	12.000,00	0,00	
		<b>5-Recursos Próprios - (Ordinário, não vinculado)</b>		12.000,00	0,00	12.000,00	0,00	0,00	0,00	0,00	0,00	0,00	0,00	12.000,00	0,00	
		<b>2.1.3.1.1.01.02 FORNECEDORES A CURTO PRAZO DO EXERCÍCIO</b>		12.000,00	0,00	12.000,00	0,00	0,00	0,00	0,00	0,00	0,00	0,00	12.000,00	0,00	
		<b>99 - SEM APLICAÇÃO</b>		12.000,00	0,00	12.000,00	0,00	0,00	0,00	0,00	0,00	0,00	0,00	12.000,00	0,00	
113	512	LUZINETE MARQUES DO RÉGO	03/04/2017	12.000,00	0,00	12.000,00	0,00	0,00	0,00	0,00	0,00	0,00	0,00	12.000,00	0,00	
642		<b>M &amp; C CONTRUÇÕES E JARDINAGEM LTDA - ME</b>		0,00	0,00	0,00	0,00	0,00	105,08	0,00	0,00	0,00	105,08	105,08	105,08	
1		<b>Prefeitura Municipal de Limoeiro</b>		0,00	0,00	0,00	0,00	0,00	105,08	0,00	0,00	0,00	105,08	105,08	105,08	
		<b>Exercício de 2017</b>		0,00	0,00	0,00	0,00	0,00	105,08	0,00	0,00	0,00	105,08	105,08	105,08	
		<b>21.100</b>		0,00	0,00	0,00	0,00	0,00	105,08	0,00	0,00	0,00	105,08	105,08	105,08	
	15	<b>Urbanismo</b>		0,00	0,00	0,00	0,00	0,00	105,08	0,00	0,00	0,00	105,08	105,08	105,08	
	451	<b>Infra-Estrutura Urbana</b>		0,00	0,00	0,00	0,00	0,00	105,08	0,00	0,00	0,00	105,08	105,08	105,08	
	323			0,00	0,00	0,00	0,00	0,00	105,08	0,00	0,00	0,00	105,08	105,08	105,08	
	1125			0,00	0,00	0,00	0,00	0,00	105,08	0,00	0,00	0,00	105,08	105,08	105,08	
	4490.51	<b>Obras e Instalações</b>		0,00	0,00	0,00	0,00	0,00	105,08	0,00	0,00	0,00	105,08	105,08	105,08	
				0,00	0,00	0,00	0,00	0,00	105,08	0,00	0,00	0,00	105,08	105,08	105,08	

Documento Assinado Digitalmente por: JOSE CRISTOVAM DA SILVA FILHO, JOAO LUIS FERREIRA FILHO  
 Acesse em: <http://etools.pe.gov.br/gp/validarDocumento.aspx?CodigoDocumento=839088e-3678-4ad1-b803-06a969d65b2>

# Prefeitura Municipal de Limoeiro

Secretaria Municipal de Fazenda

Departamento de Contabilidade

## Relatório Geral de Restos a Pagar detalhando Processados e Não Processados

Código	Nº do Empenho	Favorecido	Data	Valores Processados					Valores Não Processados					Total		
				Inscritos / Saldo Inicial do Período	Cancelados	Pagos	Anulados	Saldo a Pagar	Inscritos / Saldo Inicial do Período	Cancelados	Pagos	Anulados	Saldo a Pagar	Inscritos	Saldo a Pagar	
642		<b>M &amp; C CONTRUÇÕES E JARDINAGEM LTDA - ME</b>														
1		<b>Prefeitura Municipal de Limoeiro</b>														
		<b>Exercício de 2017</b>														
		<b>21.100</b>														
	15	<b>Urbanismo</b>														
	451	<b>Infra-Estrutura Urbana</b>														
	323															
	1125															
	4490.51	<b>Obras e Instalações</b>														
		<b>5-Recursos Próprios - (Ordinário, não vinculado)</b>														
	2.1.3.1.1.01.02	<b>FORNECEDORES A CURTO PRAZO DO EXERCÍCIO</b>														
		<b>99 - SEM APLICAÇÃO</b>														
162	1032	M & C CONTRUÇÕES E JARDINAGEM LTDA - 24/07/2017 ME		0,00	0,00	0,00	0,00	0,00	0,00	105,08	0,00	0,00	0,00	105,08	105,08	105,08
110		<b>M. J. DA SILVA CAVALCANTE - ME</b>														
3		<b>Fundo Municipal de Saúde de Limoeiro</b>		59.700,00	0,00	59.700,00	0,00	0,00	0,00	0,00	0,00	0,00	0,00	0,00	59.700,00	0,00
		<b>Exercício de 2017</b>		59.700,00	0,00	59.700,00	0,00	0,00	0,00	0,00	0,00	0,00	0,00	0,00	59.700,00	0,00
		<b>21.300</b>		59.700,00	0,00	59.700,00	0,00	0,00	0,00	0,00	0,00	0,00	0,00	0,00	59.700,00	0,00
	10	<b>Saúde</b>		59.700,00	0,00	59.700,00	0,00	0,00	0,00	0,00	0,00	0,00	0,00	0,00	59.700,00	0,00
	301	<b>Atenção Básica</b>		59.700,00	0,00	59.700,00	0,00	0,00	0,00	0,00	0,00	0,00	0,00	0,00	59.700,00	0,00
	428			59.700,00	0,00	59.700,00	0,00	0,00	0,00	0,00	0,00	0,00	0,00	0,00	59.700,00	0,00
	2279			59.700,00	0,00	59.700,00	0,00	0,00	0,00	0,00	0,00	0,00	0,00	0,00	59.700,00	0,00
	3390.30	<b>Material de Consumo</b>		59.700,00	0,00	59.700,00	0,00	0,00	0,00	0,00	0,00	0,00	0,00	0,00	59.700,00	0,00

Documento Assinado Digitalmente por: JOSE CRISTOVAM DA SILVA FILHO, JOAO LUIS FERREIRA FILHO  
 Acesse em: <http://etceof.pe.gov.br/gp/validarDocumento.asp?CodigoDocumento=8300088e-3b78-4ad1-b833-95069cb5b2>

# Prefeitura Municipal de Limoeiro

Secretaria Municipal de Fazenda

Departamento de Contabilidade

## Relatório Geral de Restos a Pagar detalhando Processados e Não Processados

Código	Nº do Empenho	Favorecido	Data	Valores Processados					Valores Não Processados					Total		
				Inscritos / Saldo Inicial do Período	Cancelados	Pagos	Anulados	Saldo a Pagar	Inscritos / Saldo Inicial do Período	Cancelados	Pagos	Anulados	Saldo a Pagar	Inscritos	Saldo a Pagar	
110		M. J. DA SILVA CAVALCANTE - ME														
	3	Fundo Municipal de Saúde de Limoeiro		59.700,00	0,00	59.700,00	0,00	0,00	0,00	0,00	0,00	0,00	0,00	0,00	59.700,00	0,00
		Exercício de 2017		59.700,00	0,00	59.700,00	0,00	0,00	0,00	0,00	0,00	0,00	0,00	0,00	59.700,00	0,00
		21.300		59.700,00	0,00	59.700,00	0,00	0,00	0,00	0,00	0,00	0,00	0,00	0,00	59.700,00	0,00
	10	Saúde		59.700,00	0,00	59.700,00	0,00	0,00	0,00	0,00	0,00	0,00	0,00	0,00	59.700,00	0,00
	301	Atenção Básica		59.700,00	0,00	59.700,00	0,00	0,00	0,00	0,00	0,00	0,00	0,00	0,00	59.700,00	0,00
	428			59.700,00	0,00	59.700,00	0,00	0,00	0,00	0,00	0,00	0,00	0,00	0,00	59.700,00	0,00
	2279			59.700,00	0,00	59.700,00	0,00	0,00	0,00	0,00	0,00	0,00	0,00	0,00	59.700,00	0,00
		2-Recursos Transferidos pelo SUS		59.700,00	0,00	59.700,00	0,00	0,00	0,00	0,00	0,00	0,00	0,00	0,00	59.700,00	0,00
		2.1.3.1.1.01.01 FORNECEDORES A CURTO PRAZO DO EXERCÍCIO		19.500,00	0,00	19.500,00	0,00	0,00	0,00	0,00	0,00	0,00	0,00	0,00	19.500,00	0,00
		99 - SEM APLICAÇÃO		19.500,00	0,00	19.500,00	0,00	0,00	0,00	0,00	0,00	0,00	0,00	0,00	19.500,00	0,00
212	1339	M. J. DA SILVA CAVALCANTE - ME	01/12/2017	19.500,00	0,00	19.500,00	0,00	0,00	0,00	0,00	0,00	0,00	0,00	0,00	19.500,00	0,00
		2.1.3.1.1.01.02 FORNECEDORES A CURTO PRAZO DO EXERCÍCIO		40.200,00	0,00	40.200,00	0,00	0,00	0,00	0,00	0,00	0,00	0,00	0,00	40.200,00	0,00
		99 - SEM APLICAÇÃO		40.200,00	0,00	40.200,00	0,00	0,00	0,00	0,00	0,00	0,00	0,00	0,00	40.200,00	0,00
73	476	M. J. DA SILVA CAVALCANTE - ME	05/05/2017	40.200,00	0,00	40.200,00	0,00	0,00	0,00	0,00	0,00	0,00	0,00	0,00	40.200,00	0,00
61		M. W. F. ASSESSORIA CONTÁBIL LTDA - EPP														
	5	Faculdade de Ciências da Administração de Limoeiro		9.000,00	0,00	0,00	0,00	9.000,00	0,00	0,00	0,00	0,00	0,00	0,00	9.000,00	9.000,00
		Exercício de 2016		9.000,00	0,00	0,00	0,00	9.000,00	0,00	0,00	0,00	0,00	0,00	0,00	9.000,00	9.000,00
		21.600		9.000,00	0,00	0,00	0,00	9.000,00	0,00	0,00	0,00	0,00	0,00	0,00	9.000,00	9.000,00
	12	Educação		9.000,00	0,00	0,00	0,00	9.000,00	0,00	0,00	0,00	0,00	0,00	0,00	9.000,00	9.000,00
	122	Administração Geral		9.000,00	0,00	0,00	0,00	9.000,00	0,00	0,00	0,00	0,00	0,00	0,00	9.000,00	9.000,00
	21			9.000,00	0,00	0,00	0,00	9.000,00	0,00	0,00	0,00	0,00	0,00	0,00	9.000,00	9.000,00

Documento Assinado Digitalmente por: JOSE CRISTOVAM DA SILVA FILHO, JOAO LUIS FERREIRA FILHO  
 Acesse em: <http://etools.pe.gov.br/gpp/validarDocumento.aspx?CodigoDocumento=8090088e-3b78-4ad1-b803-96a969b0b0512>

# Prefeitura Municipal de Limoeiro

Secretaria Municipal de Fazenda

Departamento de Contabilidade

## Relatório Geral de Restos a Pagar detalhando Processados e Não Processados

Código	Nº do Empenho	Favorecido	Data	Valores Processados					Valores Não Processados					Total			
				Inscritos / Saldo Inicial do Período	Cancelados	Pagos	Anulados	Saldo a Pagar	Inscritos / Saldo Inicial do Período	Cancelados	Pagos	Anulados	Saldo a Pagar	Inscritos	Saldo a Pagar		
61		M. W. F. ASSESSORIA CONTÁBIL LTDA - EPP															
	5	Faculdade de Ciências da Administração de Limoeiro		9.000,00	0,00	0,00	0,00	9.000,00	0,00	0,00	0,00	0,00	0,00	0,00	9.000,00	9.000,00	
		Exercício de 2016		9.000,00	0,00	0,00	0,00	9.000,00	0,00	0,00	0,00	0,00	0,00	0,00	9.000,00	9.000,00	
		21.600		9.000,00	0,00	0,00	0,00	9.000,00	0,00	0,00	0,00	0,00	0,00	0,00	9.000,00	9.000,00	
	12	Educação		9.000,00	0,00	0,00	0,00	9.000,00	0,00	0,00	0,00	0,00	0,00	0,00	9.000,00	9.000,00	
	122	Administração Geral		9.000,00	0,00	0,00	0,00	9.000,00	0,00	0,00	0,00	0,00	0,00	0,00	9.000,00	9.000,00	
		2307		9.000,00	0,00	0,00	0,00	9.000,00	0,00	0,00	0,00	0,00	0,00	0,00	9.000,00	9.000,00	
		3390.39	Outros Serviços de Terceiros - Pessoa Jurídica	9.000,00	0,00	0,00	0,00	9.000,00	0,00	0,00	0,00	0,00	0,00	0,00	9.000,00	9.000,00	
		11-Outros		9.000,00	0,00	0,00	0,00	9.000,00	0,00	0,00	0,00	0,00	0,00	0,00	9.000,00	9.000,00	
		2.1.3.1.1.01.02	FORNECEDORES A CURTO PRAZO DO EXERCÍCIO	9.000,00	0,00	0,00	0,00	9.000,00	0,00	0,00	0,00	0,00	0,00	0,00	9.000,00	9.000,00	
		99 - SEM APLICAÇÃO		9.000,00	0,00	0,00	0,00	9.000,00	0,00	0,00	0,00	0,00	0,00	0,00	9.000,00	9.000,00	
2	233	M. W. F. ASSESSORIA CONTÁBIL LTDA - EPP	26/10/2016	9.000,00	0,00	0,00	0,00	9.000,00	0,00	0,00	0,00	0,00	0,00	0,00	9.000,00	9.000,00	
		22	MANOEL DA PAZ DE MELO FILHO														
	4	Fundo Municipal de Assistência Social de Limoeiro		3.000,00	0,00	3.000,00	0,00	0,00	0,00	0,00	0,00	0,00	0,00	0,00	3.000,00	0,00	
		Exercício de 2017		3.000,00	0,00	3.000,00	0,00	0,00	0,00	0,00	0,00	0,00	0,00	0,00	3.000,00	0,00	
		21.400		3.000,00	0,00	3.000,00	0,00	0,00	0,00	0,00	0,00	0,00	0,00	0,00	3.000,00	0,00	
	8	Assistência Social		3.000,00	0,00	3.000,00	0,00	0,00	0,00	0,00	0,00	0,00	0,00	0,00	3.000,00	0,00	
		243	Assistência à Criança a ao Adolescente	3.000,00	0,00	3.000,00	0,00	0,00	0,00	0,00	0,00	0,00	0,00	0,00	3.000,00	0,00	
		483		3.000,00	0,00	3.000,00	0,00	0,00	0,00	0,00	0,00	0,00	0,00	3.000,00	0,00		
		2294		3.000,00	0,00	3.000,00	0,00	0,00	0,00	0,00	0,00	0,00	0,00	3.000,00	0,00		
		3390.36	Outros Serviços de Terceiros - Pessoa Física	3.000,00	0,00	3.000,00	0,00	0,00	0,00	0,00	0,00	0,00	0,00	0,00	3.000,00	0,00	
		8-Recursos Transferidos pelo FNAS		3.000,00	0,00	3.000,00	0,00	0,00	0,00	0,00	0,00	0,00	0,00	0,00	3.000,00	0,00	

Documento Assinado Digitalmente por: JOSE CRISTOVAM DA SILVA FILHO, JOAO LUIS FERREIRA FILHO  
 Acesse em: http://etcod.pe.gov.br/ppv/validarDoc.aspx?CodigoDocumento=8090088e-3b78-4ad1-b903-06a9e9b05b2

# Prefeitura Municipal de Limoeiro

Secretaria Municipal de Fazenda

Departamento de Contabilidade

## Relatório Geral de Restos a Pagar detalhando Processados e Não Processados

Código	Nº do Empenho	Favorecido	Data	Valores Processados					Valores Não Processados					Total			
				Inscritos / Saldo Inicial do Período	Cancelados	Pagos	Anulados	Saldo a Pagar	Inscritos / Saldo Inicial do Período	Cancelados	Pagos	Anulados	Saldo a Pagar	Inscritos	Saldo a Pagar		
22		MANOEL DA PAZ DE MELO FILHO															
	4	Fundo Municipal de Assistência Social de Limoeiro		3.000,00	0,00	3.000,00	0,00	0,00	0,00	0,00	0,00	0,00	0,00	0,00	3.000,00	0,00	
	Exercício de 2017			3.000,00	0,00	3.000,00	0,00	0,00	0,00	0,00	0,00	0,00	0,00	0,00	3.000,00	0,00	
	21.400			3.000,00	0,00	3.000,00	0,00	0,00	0,00	0,00	0,00	0,00	0,00	0,00	3.000,00	0,00	
	8	Assistência Social		3.000,00	0,00	3.000,00	0,00	0,00	0,00	0,00	0,00	0,00	0,00	0,00	3.000,00	0,00	
	243	Assistência à Criança a ao Adolescente		3.000,00	0,00	3.000,00	0,00	0,00	0,00	0,00	0,00	0,00	0,00	0,00	3.000,00	0,00	
	483			3.000,00	0,00	3.000,00	0,00	0,00	0,00	0,00	0,00	0,00	0,00	0,00	3.000,00	0,00	
	2294			3.000,00	0,00	3.000,00	0,00	0,00	0,00	0,00	0,00	0,00	0,00	0,00	3.000,00	0,00	
	3390.36	Outros Serviços de Terceiros - Pessoa Física		3.000,00	0,00	3.000,00	0,00	0,00	0,00	0,00	0,00	0,00	0,00	0,00	3.000,00	0,00	
				3.000,00	0,00	3.000,00	0,00	0,00	0,00	0,00	0,00	0,00	0,00	0,00	3.000,00	0,00	
		2.1.3.1.1.01.02 FORNECEDORES A CURTO PRAZO DO EXERCÍCIO		3.000,00	0,00	3.000,00	0,00	0,00	0,00	0,00	0,00	0,00	0,00	0,00	3.000,00	0,00	
		99 - SEM APLICAÇÃO		3.000,00	0,00	3.000,00	0,00	0,00	0,00	0,00	0,00	0,00	0,00	0,00	3.000,00	0,00	
22	78	MANOEL DA PAZ DE MELO FILHO	23/01/2017	3.000,00	0,00	3.000,00	0,00	0,00	0,00	0,00	0,00	0,00	0,00	0,00	3.000,00	0,00	
				3.000,00	0,00	3.000,00	0,00	0,00	0,00	0,00	0,00	0,00	0,00	0,00	3.000,00	0,00	
15		MANOEL DA PAZ MELO FILHO															
	5	Faculdade de Ciências da Administração de Limoeiro		4.636,19	0,00	4.636,19	0,00	0,00	0,00	0,00	0,00	0,00	0,00	0,00	4.636,19	0,00	
	Exercício de 2017			4.636,19	0,00	4.636,19	0,00	0,00	0,00	0,00	0,00	0,00	0,00	0,00	4.636,19	0,00	
	21.600			4.636,19	0,00	4.636,19	0,00	0,00	0,00	0,00	0,00	0,00	0,00	0,00	4.636,19	0,00	
	12	Educação		4.636,19	0,00	4.636,19	0,00	0,00	0,00	0,00	0,00	0,00	0,00	0,00	4.636,19	0,00	
	364	Ensino Superior		4.636,19	0,00	4.636,19	0,00	0,00	0,00	0,00	0,00	0,00	0,00	0,00	4.636,19	0,00	
	247			4.636,19	0,00	4.636,19	0,00	0,00	0,00	0,00	0,00	0,00	0,00	0,00	4.636,19	0,00	
	2308			4.636,19	0,00	4.636,19	0,00	0,00	0,00	0,00	0,00	0,00	0,00	0,00	4.636,19	0,00	
	3390.36	Outros Serviços de Terceiros - Pessoa Física		4.636,19	0,00	4.636,19	0,00	0,00	0,00	0,00	0,00	0,00	0,00	0,00	4.636,19	0,00	
				4.636,19	0,00	4.636,19	0,00	0,00	0,00	0,00	0,00	0,00	0,00	0,00	4.636,19	0,00	
	11-Outros			4.636,19	0,00	4.636,19	0,00	0,00	0,00	0,00	0,00	0,00	0,00	0,00	4.636,19	0,00	

Documento Assinado Digitalmente por: JOSE CRISTOVAM DA SILVA FILHO, JOAO LUIS FERREIRA FILHO  
 Acesse em: <http://etools.pe.gov.br/gp/va/validaDoc.aspx?seam=Codi%20do%20documento:8090088e-3b78-4ad1-b903-06a9e9b05b2>

# Prefeitura Municipal de Limoeiro

Secretaria Municipal de Fazenda

Departamento de Contabilidade

## Relatório Geral de Restos a Pagar detalhando Processados e Não Processados

Código	Nº do Empenho	Favorecido	Data	Valores Processados					Valores Não Processados					Total			
				Inscritos / Saldo Inicial do Período	Cancelados	Pagos	Anulados	Saldo a Pagar	Inscritos / Saldo Inicial do Período	Cancelados	Pagos	Anulados	Saldo a Pagar	Inscritos	Saldo a Pagar		
88		MANOEL DA SILVA AGUIAR															
	3	Fundo Municipal de Saúde de Limoeiro															
		Exercício de 2017															
		21.300															
	10	Saúde															
	301	Atenção Básica															
	21																
	2275																
	3390.14	Diárias - Civil															
		2.1.8.9.1.02.00															
		DIÁRIAS A PAGAR															
		99 - SEM APLICAÇÃO															
34	111	MANOEL DA SILVA AGUIAR	13/01/2017	500,00	0,00	500,00	0,00	0,00	0,00	0,00	0,00	0,00	0,00	500,00	0,00		
				500,00	0,00	500,00	0,00	0,00	0,00	0,00	0,00	0,00	0,00	500,00	0,00		
405		MAPA MIX COMERCIO LTDA															
	3	Fundo Municipal de Saúde de Limoeiro															
		Exercício de 2017															
		21.300															
	10	Saúde															
	302	Assistência Hospitalar e Ambulatorial															
	428																
	2284																
	3390.30	Material de Consumo															
		5-Recursos Próprios - (Ordinário, não vinculado)															

Documento Assinado Digitalmente por: JOSE CRISTOVAM DA SILVA FILHO, JOAO LUIS FERREIRA FILHO  
 Acesse em: <http://etools.pe.gov.br/gp/va/validaDocs.aspx?CodigoDocumento=8090088e-3b78-4d1-b93-96a9e99b0502>

# Prefeitura Municipal de Limoeiro

Secretaria Municipal de Fazenda

Departamento de Contabilidade

## Relatório Geral de Restos a Pagar detalhando Processados e Não Processados

Código	Nº do Empenho	Favorecido	Data	Valores Processados					Valores Não Processados					Total			
				Inscritos / Saldo Inicial do Período	Cancelados	Pagos	Anulados	Saldo a Pagar	Inscritos / Saldo Inicial do Período	Cancelados	Pagos	Anulados	Saldo a Pagar	Inscritos	Saldo a Pagar		
405		MAPA MIX COMERCIO LTDA															
				143.951,84	0,00	0,00	0,00	143.951,84	0,00	0,00	0,00	0,00	0,00	0,00	143.951,84	143.951,84	
3		Fundo Municipal de Saúde de Limoeiro															
				143.951,84	0,00	0,00	0,00	143.951,84	0,00	0,00	0,00	0,00	0,00	0,00	143.951,84	143.951,84	
		Exercício de 2017		143.951,84	0,00	0,00	0,00	143.951,84	0,00	0,00	0,00	0,00	0,00	0,00	143.951,84	143.951,84	
		21.300		143.951,84	0,00	0,00	0,00	143.951,84	0,00	0,00	0,00	0,00	0,00	0,00	143.951,84	143.951,84	
		10 Saúde		143.951,84	0,00	0,00	0,00	143.951,84	0,00	0,00	0,00	0,00	0,00	0,00	143.951,84	143.951,84	
		302 Assistência Hospitalar e Ambulatorial		143.951,84	0,00	0,00	0,00	143.951,84	0,00	0,00	0,00	0,00	0,00	0,00	143.951,84	143.951,84	
		428		143.951,84	0,00	0,00	0,00	143.951,84	0,00	0,00	0,00	0,00	0,00	0,00	143.951,84	143.951,84	
		2284		143.951,84	0,00	0,00	0,00	143.951,84	0,00	0,00	0,00	0,00	0,00	0,00	143.951,84	143.951,84	
		3390.30 Material de Consumo		143.951,84	0,00	0,00	0,00	143.951,84	0,00	0,00	0,00	0,00	0,00	0,00	143.951,84	143.951,84	
				143.951,84	0,00	0,00	0,00	143.951,84	0,00	0,00	0,00	0,00	0,00	0,00	143.951,84	143.951,84	
		2.1.3.1.1.01.01 FORNECEDORES A CURTO PRAZO DO EXERCÍCIO		143.951,84	0,00	0,00	0,00	143.951,84	0,00	0,00	0,00	0,00	0,00	0,00	143.951,84	143.951,84	
		99 - SEM APLICAÇÃO		143.951,84	0,00	0,00	0,00	143.951,84	0,00	0,00	0,00	0,00	0,00	0,00	143.951,84	143.951,84	
163	1234	MAPA MIX COMERCIO LTDA	01/11/2017	22.606,70	0,00	0,00	0,00	22.606,70	0,00	0,00	0,00	0,00	0,00	22.606,70	22.606,70		
164	1235	MAPA MIX COMERCIO LTDA	01/11/2017	48.816,50	0,00	0,00	0,00	48.816,50	0,00	0,00	0,00	0,00	0,00	48.816,50	48.816,50		
193	1296	MAPA MIX COMERCIO LTDA	09/11/2017	72.528,64	0,00	0,00	0,00	72.528,64	0,00	0,00	0,00	0,00	0,00	72.528,64	72.528,64		
570		MARCELO DA SILVA FERREIRA															
				7.000,00	0,00	7.000,00	0,00	0,00	0,00	0,00	0,00	0,00	0,00	0,00	7.000,00	7.000,00	
4		Fundo Municipal de Assistência Social de Limoeiro															
				7.000,00	0,00	7.000,00	0,00	0,00	0,00	0,00	0,00	0,00	0,00	0,00	7.000,00	7.000,00	
		Exercício de 2017		7.000,00	0,00	7.000,00	0,00	0,00	0,00	0,00	0,00	0,00	0,00	0,00	7.000,00	7.000,00	
		21.400		7.000,00	0,00	7.000,00	0,00	0,00	0,00	0,00	0,00	0,00	0,00	0,00	7.000,00	7.000,00	
		8 Assistência Social		7.000,00	0,00	7.000,00	0,00	0,00	0,00	0,00	0,00	0,00	0,00	0,00	7.000,00	7.000,00	
		122 Administração Geral		7.000,00	0,00	7.000,00	0,00	0,00	0,00	0,00	0,00	0,00	0,00	0,00	7.000,00	7.000,00	
		21		7.000,00	0,00	7.000,00	0,00	0,00	0,00	0,00	0,00	0,00	0,00	0,00	7.000,00	7.000,00	
		2291		7.000,00	0,00	7.000,00	0,00	0,00	0,00	0,00	0,00	0,00	0,00	0,00	7.000,00	7.000,00	
		3390.39 Outros Serviços de Terceiros - Pessoa Jurídica		7.000,00	0,00	7.000,00	0,00	0,00	0,00	0,00	0,00	0,00	0,00	0,00	7.000,00	7.000,00	

Documento Assinado Digitalmente por: JOSE CRISTOVAM DA SILVA FILHO, JOAO LUIS FERREIRA FILHO  
 Acesse em: <http://etools.pe.gov.br/gp/vai.html?DocId=367844d1-b933-96a9e9b5b2>  
 Código do documento: 8190088-e-367844d1-b933-96a9e9b5b2

# Prefeitura Municipal de Limoeiro

Secretaria Municipal de Fazenda

Departamento de Contabilidade

## Relatório Geral de Restos a Pagar detalhando Processados e Não Processados

Código	Nº do Empenho	Favorecido	Data	Valores Processados					Valores Não Processados					Total			
				Inscritos / Saldo Inicial do Período	Cancelados	Pagos	Anulados	Saldo a Pagar	Inscritos / Saldo Inicial do Período	Cancelados	Pagos	Anulados	Saldo a Pagar	Inscritos	Saldo a Pagar		
124		MÁRCIA ESTELA DE LIMA OLIVEIRA MIRANDA															
	1	Prefeitura Municipal de Limoeiro		4.400,00	0,00	4.400,00	0,00	0,00	0,00	0,00	0,00	0,00	0,00	0,00	4.400,00	0,00	
		Exercício de 2017		4.400,00	0,00	4.400,00	0,00	0,00	0,00	0,00	0,00	0,00	0,00	0,00	4.400,00	0,00	
		20.600		4.400,00	0,00	4.400,00	0,00	0,00	0,00	0,00	0,00	0,00	0,00	0,00	4.400,00	0,00	
	12	Educação		4.400,00	0,00	4.400,00	0,00	0,00	0,00	0,00	0,00	0,00	0,00	0,00	4.400,00	0,00	
	361	Ensino Fundamental		4.400,00	0,00	4.400,00	0,00	0,00	0,00	0,00	0,00	0,00	0,00	0,00	4.400,00	0,00	
	188			4.400,00	0,00	4.400,00	0,00	0,00	0,00	0,00	0,00	0,00	0,00	0,00	4.400,00	0,00	
	2234			4.400,00	0,00	4.400,00	0,00	0,00	0,00	0,00	0,00	0,00	0,00	0,00	4.400,00	0,00	
	3390.36	Outros Serviços de Terceiros - Pessoa Física		4.400,00	0,00	4.400,00	0,00	0,00	0,00	0,00	0,00	0,00	0,00	0,00	4.400,00	0,00	
				4.400,00	0,00	4.400,00	0,00	0,00	0,00	0,00	0,00	0,00	0,00	0,00	4.400,00	0,00	
		2.1.3.1.1.01.02 FORNECEDORES A CURTO PRAZO DO EXERCÍCIO		4.400,00	0,00	4.400,00	0,00	0,00	0,00	0,00	0,00	0,00	0,00	0,00	4.400,00	0,00	
		99 - SEM APLICAÇÃO		4.400,00	0,00	4.400,00	0,00	0,00	0,00	0,00	0,00	0,00	0,00	0,00	4.400,00	0,00	
118	591	MÁRCIA ESTELA DE LIMA OLIVEIRA MIRANDA	26/04/2017	4.400,00	0,00	4.400,00	0,00	0,00	0,00	0,00	0,00	0,00	0,00	0,00	4.400,00	0,00	
				4.400,00	0,00	4.400,00	0,00	0,00	0,00	0,00	0,00	0,00	0,00	0,00	4.400,00	0,00	
174		MARCIO SEVERINO DA SILVA															
	3	Fundo Municipal de Saúde de Limoeiro		65,00	0,00	65,00	0,00	0,00	0,00	0,00	0,00	0,00	0,00	0,00	65,00	0,00	
		Exercício de 2017		65,00	0,00	65,00	0,00	0,00	0,00	0,00	0,00	0,00	0,00	0,00	65,00	0,00	
		21.300		65,00	0,00	65,00	0,00	0,00	0,00	0,00	0,00	0,00	0,00	0,00	65,00	0,00	
	10	Saúde		65,00	0,00	65,00	0,00	0,00	0,00	0,00	0,00	0,00	0,00	0,00	65,00	0,00	
	301	Atenção Básica		65,00	0,00	65,00	0,00	0,00	0,00	0,00	0,00	0,00	0,00	0,00	65,00	0,00	
	21			65,00	0,00	65,00	0,00	0,00	0,00	0,00	0,00	0,00	0,00	0,00	65,00	0,00	
	2275			65,00	0,00	65,00	0,00	0,00	0,00	0,00	0,00	0,00	0,00	0,00	65,00	0,00	
	3390.14	Diárias - Civil		65,00	0,00	65,00	0,00	0,00	0,00	0,00	0,00	0,00	0,00	0,00	65,00	0,00	
				65,00	0,00	65,00	0,00	0,00	0,00	0,00	0,00	0,00	0,00	0,00	65,00	0,00	

Documento Assinado Digitalmente por: JOSE CRISTOVAM DA SILVA FILHO, JOAO LUIS FERREIRA FILHO  
 Acesse em: http://etools.pe.gov.br/validar/validarDocumento.aspx?CodigoDocumento=809088e3b784a41b8b306a969b0512

**Prefeitura Municipal de Limoeiro**  
 Secretaria Municipal de Fazenda  
 Departamento de Contabilidade  
 Relatório Geral de Restos a Pagar detalhando Processados e Não Processados

Código	Nº do Empenho	Favorecido	Data	Valores Processados					Valores Não Processados					Total			
				Inscritos / Saldo Inicial do Período	Cancelados	Pagos	Anulados	Saldo a Pagar	Inscritos / Saldo Inicial do Período	Cancelados	Pagos	Anulados	Saldo a Pagar	Inscritos	Saldo a Pagar		
35		MARCOPOLO SA															
1		Prefeitura Municipal de Limoeiro															
		Exercício de 2017															
		20.600															
	12	Educação															
	368																
	188																
	1110																
	4490.52	Equipamentos e Material Permanente															
		5-Recursos Próprios - (Ordinário, não vinculado)															
		2.1.3.1.1.01.02 FORNECEDORES A CURTO PRAZO DO EXERCÍCIO															
		99 - SEM APLICAÇÃO															
14	13	MARCOPOLO SA	13/01/2017														
1132		MARCOS ALBERTO DA SILVA															
1		Prefeitura Municipal de Limoeiro															
		Exercício de 2017															
		20.600															
	27	Desporto e Lazer															
	122	Administração Geral															
	21																
	2245																
	3390.36	Outros Serviços de Terceiros - Pessoa Física															

Documento Assinado Digitalmente por: JOSE CRISTOVAM DA SILVA FILHO, JOAO LUIS FERREIRA FILHO  
 Acesse em: <http://etools.pe.gov.br/ppv/validarDados.aspx?CodigoDocumento=8390888e-3b78-4ad1-b803-06a969d05b2>

# Prefeitura Municipal de Limoeiro

Secretaria Municipal de Fazenda

Departamento de Contabilidade

## Relatório Geral de Restos a Pagar detalhando Processados e Não Processados

Código	Nº do Empenho	Favorecido	Data	Valores Processados					Valores Não Processados					Total	
				Inscritos / Saldo Inicial do Período	Cancelados	Pagos	Anulados	Saldo a Pagar	Inscritos / Saldo Inicial do Período	Cancelados	Pagos	Anulados	Saldo a Pagar	Inscritos	Saldo a Pagar
1132		MARCOS ALBERTO DA SILVA		0,00	0,00	0,00	0,00	0,00	2.100,00	0,00	570,00	0,00	1.530,00	2.100,00	1.530,00
1		Prefeitura Municipal de Limoeiro		0,00	0,00	0,00	0,00	0,00	2.100,00	0,00	570,00	0,00	1.530,00	2.100,00	1.530,00
		Exercício de 2017		0,00	0,00	0,00	0,00	0,00	2.100,00	0,00	570,00	0,00	1.530,00	2.100,00	1.530,00
		20.600		0,00	0,00	0,00	0,00	0,00	2.100,00	0,00	570,00	0,00	1.530,00	2.100,00	1.530,00
	27	Desporto e Lazer		0,00	0,00	0,00	0,00	0,00	2.100,00	0,00	570,00	0,00	1.530,00	2.100,00	1.530,00
	122	Administração Geral		0,00	0,00	0,00	0,00	0,00	2.100,00	0,00	570,00	0,00	1.530,00	2.100,00	1.530,00
	21			0,00	0,00	0,00	0,00	0,00	2.100,00	0,00	570,00	0,00	1.530,00	2.100,00	1.530,00
	2245			0,00	0,00	0,00	0,00	0,00	2.100,00	0,00	570,00	0,00	1.530,00	2.100,00	1.530,00
	3390.36	Outros Serviços de Terceiros - Pessoa Física		0,00	0,00	0,00	0,00	0,00	2.100,00	0,00	570,00	0,00	1.530,00	2.100,00	1.530,00
	5-Recursos Próprios - (Ordinário, não vinculado)			0,00	0,00	0,00	0,00	0,00	2.100,00	0,00	570,00	0,00	1.530,00	2.100,00	1.530,00
	2.1.3.1.1.01.02	FORNECEDORES A CURTO PRAZO DO EXERCÍCIO		0,00	0,00	0,00	0,00	0,00	2.100,00	0,00	570,00	0,00	1.530,00	2.100,00	1.530,00
	99 - SEM APLICAÇÃO			0,00	0,00	0,00	0,00	0,00	2.100,00	0,00	570,00	0,00	1.530,00	2.100,00	1.530,00
198	1129	MARCOS ALBERTO DA SILVA	10/08/2017	0,00	0,00	0,00	0,00	0,00	2.100,00	0,00	570,00	0,00	1.530,00	2.100,00	1.530,00
444		MARCOS ANTONIO RAULINHO DA SILVA		650,00	0,00	650,00	0,00	0,00	0,00	0,00	0,00	0,00	650,00	0,00	
3		Fundo Municipal de Saúde de Limoeiro		650,00	0,00	650,00	0,00	0,00	0,00	0,00	0,00	0,00	650,00	0,00	
		Exercício de 2017		650,00	0,00	650,00	0,00	0,00	0,00	0,00	0,00	0,00	650,00	0,00	
		21.300		650,00	0,00	650,00	0,00	0,00	0,00	0,00	0,00	0,00	650,00	0,00	
	10	Saúde		650,00	0,00	650,00	0,00	0,00	0,00	0,00	0,00	0,00	650,00	0,00	
	301	Atenção Básica		650,00	0,00	650,00	0,00	0,00	0,00	0,00	0,00	0,00	650,00	0,00	
	21			650,00	0,00	650,00	0,00	0,00	0,00	0,00	0,00	0,00	650,00	0,00	
	2275			650,00	0,00	650,00	0,00	0,00	0,00	0,00	0,00	0,00	650,00	0,00	
	3390.14	Diárias - Civil		650,00	0,00	650,00	0,00	0,00	0,00	0,00	0,00	0,00	650,00	0,00	
				650,00	0,00	650,00	0,00	0,00	0,00	0,00	0,00	0,00	650,00	0,00	

Documento Assinado Digitalmente por: JOSE CRISTOVAM DA SILVA FILHO, JOAO LUIS FERREIRA FILHO  
 Acesse em: <http://eteclog.pe.gov.br/gp/va/validaDoc.aspx?CodigoDocumento=8390888e-3b78-4ad1-b803-06a969465b2>

# Prefeitura Municipal de Limoeiro

Secretaria Municipal de Fazenda

Departamento de Contabilidade

## Relatório Geral de Restos a Pagar detalhando Processados e Não Processados

Código	Nº do Empenho	Favorecido	Data	Valores Processados					Valores Não Processados					Total			
				Inscritos / Saldo Inicial do Período	Cancelados	Pagos	Anulados	Saldo a Pagar	Inscritos / Saldo Inicial do Período	Cancelados	Pagos	Anulados	Saldo a Pagar	Inscritos	Saldo a Pagar		
887		MARIA DO CARMO CAVALCANTI DE AMORIM															
	1	Prefeitura Municipal de Limoeiro		2.300,00	0,00	2.300,00	0,00	0,00	0,00	0,00	0,00	0,00	0,00	0,00	2.300,00	0,00	
		Exercício de 2017		2.300,00	0,00	2.300,00	0,00	0,00	0,00	0,00	0,00	0,00	0,00	0,00	2.300,00	0,00	
		20.200		2.300,00	0,00	2.300,00	0,00	0,00	0,00	0,00	0,00	0,00	0,00	0,00	2.300,00	0,00	
	4	Administração		2.300,00	0,00	2.300,00	0,00	0,00	0,00	0,00	0,00	0,00	0,00	0,00	2.300,00	0,00	
		122 Administração Geral		2.300,00	0,00	2.300,00	0,00	0,00	0,00	0,00	0,00	0,00	0,00	0,00	2.300,00	0,00	
		21		2.300,00	0,00	2.300,00	0,00	0,00	0,00	0,00	0,00	0,00	0,00	0,00	2.300,00	0,00	
		2208		2.300,00	0,00	2.300,00	0,00	0,00	0,00	0,00	0,00	0,00	0,00	0,00	2.300,00	0,00	
		3390.36 Outros Serviços de Terceiros - Pessoa Física		2.300,00	0,00	2.300,00	0,00	0,00	0,00	0,00	0,00	0,00	0,00	0,00	2.300,00	0,00	
		5-Recursos Próprios - (Ordinário, não vinculado)		2.300,00	0,00	2.300,00	0,00	0,00	0,00	0,00	0,00	0,00	0,00	0,00	2.300,00	0,00	
		2.1.3.1.1.01.02 FORNECEDORES A CURTO PRAZO DO EXERCÍCIO		2.300,00	0,00	2.300,00	0,00	0,00	0,00	0,00	0,00	0,00	0,00	0,00	2.300,00	0,00	
		99 - SEM APLICAÇÃO		2.300,00	0,00	2.300,00	0,00	0,00	0,00	0,00	0,00	0,00	0,00	0,00	2.300,00	0,00	
153	987	MARIA DO CARMO CAVALCANTI DE AMORIM	06/07/2017	2.300,00	0,00	2.300,00	0,00	0,00	0,00	0,00	0,00	0,00	0,00	0,00	2.300,00	0,00	
		MARIA DO SOCORRO CAVALCANTI DE PONTES															
	1	Prefeitura Municipal de Limoeiro		1.760,00	0,00	880,00	0,00	880,00	0,00	0,00	0,00	0,00	0,00	0,00	1.760,00	880,00	
		Exercício de 2017		1.760,00	0,00	880,00	0,00	880,00	0,00	0,00	0,00	0,00	0,00	0,00	1.760,00	880,00	
		20.200		1.760,00	0,00	880,00	0,00	880,00	0,00	0,00	0,00	0,00	0,00	0,00	1.760,00	880,00	
	4	Administração		1.760,00	0,00	880,00	0,00	880,00	0,00	0,00	0,00	0,00	0,00	0,00	1.760,00	880,00	
		122 Administração Geral		1.760,00	0,00	880,00	0,00	880,00	0,00	0,00	0,00	0,00	0,00	0,00	1.760,00	880,00	
		21		1.760,00	0,00	880,00	0,00	880,00	0,00	0,00	0,00	0,00	0,00	0,00	1.760,00	880,00	
		2208		1.760,00	0,00	880,00	0,00	880,00	0,00	0,00	0,00	0,00	0,00	0,00	1.760,00	880,00	
		3390.36 Outros Serviços de Terceiros - Pessoa Física		1.760,00	0,00	880,00	0,00	880,00	0,00	0,00	0,00	0,00	0,00	0,00	1.760,00	880,00	

Documento Assinado Digitalmente por: JOSE CRISTOVAM DA SILVA FILHO, JOAO LUIS FERREIRA FILHO  
 Acesse em: <http://eteclog.pe.gov.br/gg/va/validaDoc.aspx?CodigoDoDocumento:8090088e-3b78-4ad1-883-95069db5b2>

# Prefeitura Municipal de Limoeiro

Secretaria Municipal de Fazenda

Departamento de Contabilidade

## Relatório Geral de Restos a Pagar detalhando Processados e Não Processados

Código	Nº do Empenho	Favorecido	Data	Valores Processados					Valores Não Processados					Total			
				Inscritos / Saldo Inicial do Período	Cancelados	Pagos	Anulados	Saldo a Pagar	Inscritos / Saldo Inicial do Período	Cancelados	Pagos	Anulados	Saldo a Pagar	Inscritos	Saldo a Pagar		
105		MARIA DO SOCORRO CAVALCANTI DE PONTES															
	1	Prefeitura Municipal de Limoeiro															
		Exercício de 2017															
		20.200															
	4	Administração															
		122 Administração Geral															
		21															
		2208															
		5-Recursos Próprios - (Ordinário, não vinculado)															
		2.1.3.1.1.01.02 FORNECEDORES A CURTO PRAZO DO EXERCÍCIO															
		99 - SEM APLICAÇÃO															
89	362	MARIA DO SOCORRO CAVALCANTI DE PONTES	02/02/2017	880,00	0,00	0,00	0,00	880,00	0,00	0,00	0,00	0,00	0,00	0,00	880,00	880,00	
290	1458	MARIA DO SOCORRO CAVALCANTI DE PONTES	07/11/2017	880,00	0,00	880,00	0,00	0,00	0,00	0,00	0,00	0,00	0,00	0,00	880,00	0,00	
1398		MARIA DO SOCORRO DE LIMA															
	1	Prefeitura Municipal de Limoeiro															
		Exercício de 2017															
		20.200															
	4	Administração															
		122 Administração Geral															
		21															
		2209															
		3190.91 Sentenças Judiciais															

Documento Assinado Digitalmente por: JOSE CRISTOVAM DA SILVA FILHO, JOAO LUIS FERREIRA FILHO  
 Acesse em: http://etools.pe.gov.br/ppv/validarDocumento.aspx?CodigoDocumento=809088e36784ad1b83964969b5b2

# Prefeitura Municipal de Limoeiro

Secretaria Municipal de Fazenda

Departamento de Contabilidade

## Relatório Geral de Restos a Pagar detalhando Processados e Não Processados

Código	Nº do Empenho	Favorecido	Data	Valores Processados					Valores Não Processados					Total			
				Inscritos / Saldo Inicial do Período	Cancelados	Pagos	Anulados	Saldo a Pagar	Inscritos / Saldo Inicial do Período	Cancelados	Pagos	Anulados	Saldo a Pagar	Inscritos	Saldo a Pagar		
1398		MARIA DO SOCORRO DE LIMA															
	1	Prefeitura Municipal de Limoeiro		4.733,82	0,00	0,00	0,00	4.733,82	0,00	0,00	0,00	0,00	0,00	0,00	4.733,82	4.733,82	
		Exercício de 2017		4.733,82	0,00	0,00	0,00	4.733,82	0,00	0,00	0,00	0,00	0,00	0,00	4.733,82	4.733,82	
		20.200		4.733,82	0,00	0,00	0,00	4.733,82	0,00	0,00	0,00	0,00	0,00	0,00	4.733,82	4.733,82	
	4	Administração		4.733,82	0,00	0,00	0,00	4.733,82	0,00	0,00	0,00	0,00	0,00	0,00	4.733,82	4.733,82	
		122 Administração Geral		4.733,82	0,00	0,00	0,00	4.733,82	0,00	0,00	0,00	0,00	0,00	0,00	4.733,82	4.733,82	
		21		4.733,82	0,00	0,00	0,00	4.733,82	0,00	0,00	0,00	0,00	0,00	0,00	4.733,82	4.733,82	
		2209		4.733,82	0,00	0,00	0,00	4.733,82	0,00	0,00	0,00	0,00	0,00	0,00	4.733,82	4.733,82	
		5-Recursos Próprios - (Ordinário, não vinculado)		4.733,82	0,00	0,00	0,00	4.733,82	0,00	0,00	0,00	0,00	0,00	0,00	4.733,82	4.733,82	
		2.1.3.1.1.10.00 CONTAS A PAGAR NACIONAIS - DECISÕES JUDICIAIS - EXCETO PRECATÓRIOS		4.733,82	0,00	0,00	0,00	4.733,82	0,00	0,00	0,00	0,00	0,00	0,00	4.733,82	4.733,82	
		99 - SEM APLICAÇÃO		4.733,82	0,00	0,00	0,00	4.733,82	0,00	0,00	0,00	0,00	0,00	0,00	4.733,82	4.733,82	
470	1727	MARIA DO SOCORRO DE LIMA	29/12/2017	4.733,82	0,00	0,00	0,00	4.733,82	0,00	0,00	0,00	0,00	0,00	0,00	4.733,82	4.733,82	
1138		MARIA JACIARA MONTEIRO BARBOSA DE CARVALHO															
	1	Prefeitura Municipal de Limoeiro		65,00	0,00	65,00	0,00	0,00	0,00	0,00	0,00	0,00	0,00	0,00	65,00	65,00	
		Exercício de 2017		65,00	0,00	65,00	0,00	0,00	0,00	0,00	0,00	0,00	0,00	0,00	65,00	65,00	
		20.600		65,00	0,00	65,00	0,00	0,00	0,00	0,00	0,00	0,00	0,00	0,00	65,00	65,00	
	12	Educação		65,00	0,00	65,00	0,00	0,00	0,00	0,00	0,00	0,00	0,00	0,00	65,00	65,00	
		361 Ensino Fundamental		65,00	0,00	65,00	0,00	0,00	0,00	0,00	0,00	0,00	0,00	0,00	65,00	65,00	
		188		65,00	0,00	65,00	0,00	0,00	0,00	0,00	0,00	0,00	0,00	0,00	65,00	65,00	
		2234		65,00	0,00	65,00	0,00	0,00	0,00	0,00	0,00	0,00	0,00	0,00	65,00	65,00	
		3390.14 Diárias - Civil		65,00	0,00	65,00	0,00	0,00	0,00	0,00	0,00	0,00	0,00	0,00	65,00	65,00	
		5-Recursos Próprios - (Ordinário, não vinculado)		65,00	0,00	65,00	0,00	0,00	0,00	0,00	0,00	0,00	0,00	0,00	65,00	65,00	

Documento Assinado Digitalmente por: JOSE CRISTOVAM DA SILVA FILHO, JOAO LUIS FERREIRA FILHO  
 Acesse em: <http://etools.pe.gov.br/gpp/va/validaDocumento.asp?Codigo=8009088e-3b78-4ad1-b903-06a9e9b05b2>

# Prefeitura Municipal de Limoeiro

Secretaria Municipal de Fazenda

Departamento de Contabilidade

## Relatório Geral de Restos a Pagar detalhando Processados e Não Processados

Código	Nº do Empenho	Favorecido	Data	Valores Processados					Valores Não Processados					Total			
				Inscritos / Saldo Inicial do Período	Cancelados	Pagos	Anulados	Saldo a Pagar	Inscritos / Saldo Inicial do Período	Cancelados	Pagos	Anulados	Saldo a Pagar	Inscritos	Saldo a Pagar		
1108		MARIA JOSÉ LOPES DE MOURA															
	1	Prefeitura Municipal de Limoeiro		934,45	0,00	934,45	0,00	0,00	0,00	0,00	0,00	0,00	0,00	0,00	934,45	0,00	
		Exercício de 2017		934,45	0,00	934,45	0,00	0,00	0,00	0,00	0,00	0,00	0,00	0,00	934,45	0,00	
		20.200		934,45	0,00	934,45	0,00	0,00	0,00	0,00	0,00	0,00	0,00	0,00	934,45	0,00	
	4	Administração		934,45	0,00	934,45	0,00	0,00	0,00	0,00	0,00	0,00	0,00	0,00	934,45	0,00	
	122	Administração Geral		934,45	0,00	934,45	0,00	0,00	0,00	0,00	0,00	0,00	0,00	0,00	934,45	0,00	
	21			934,45	0,00	934,45	0,00	0,00	0,00	0,00	0,00	0,00	0,00	0,00	934,45	0,00	
	2209			934,45	0,00	934,45	0,00	0,00	0,00	0,00	0,00	0,00	0,00	0,00	934,45	0,00	
	3190.91	Sentenças Judiciais		934,45	0,00	934,45	0,00	0,00	0,00	0,00	0,00	0,00	0,00	0,00	934,45	0,00	
		5-Recursos Próprios - (Ordinário, não vinculado)		934,45	0,00	934,45	0,00	0,00	0,00	0,00	0,00	0,00	0,00	0,00	934,45	0,00	
		2.1.3.1.1.10.00	CONTAS A PAGAR NACIONAIS - DECISÕES JUDICIAIS - EXCETO PRECATÓRIOS	934,45	0,00	934,45	0,00	0,00	0,00	0,00	0,00	0,00	0,00	0,00	934,45	0,00	
		99 - SEM APLICAÇÃO		934,45	0,00	934,45	0,00	0,00	0,00	0,00	0,00	0,00	0,00	0,00	934,45	0,00	
176	1087	MARIA JOSÉ LOPES DE MOURA	04/08/2017	934,45	0,00	934,45	0,00	0,00	0,00	0,00	0,00	0,00	0,00	0,00	934,45	0,00	
80		MARIA MARLI BEZERRA DE MELO															
	3	Fundo Municipal de Saúde de Limoeiro		65,00	0,00	65,00	0,00	0,00	0,00	0,00	0,00	0,00	0,00	0,00	65,00	0,00	
		Exercício de 2017		65,00	0,00	65,00	0,00	0,00	0,00	0,00	0,00	0,00	0,00	0,00	65,00	0,00	
		21.300		65,00	0,00	65,00	0,00	0,00	0,00	0,00	0,00	0,00	0,00	0,00	65,00	0,00	
	10	Saúde		65,00	0,00	65,00	0,00	0,00	0,00	0,00	0,00	0,00	0,00	0,00	65,00	0,00	
	301	Atenção Básica		65,00	0,00	65,00	0,00	0,00	0,00	0,00	0,00	0,00	0,00	0,00	65,00	0,00	
	21			65,00	0,00	65,00	0,00	0,00	0,00	0,00	0,00	0,00	0,00	0,00	65,00	0,00	
	2275			65,00	0,00	65,00	0,00	0,00	0,00	0,00	0,00	0,00	0,00	0,00	65,00	0,00	
	3390.14	Diárias - Civil		65,00	0,00	65,00	0,00	0,00	0,00	0,00	0,00	0,00	0,00	0,00	65,00	0,00	
				65,00	0,00	65,00	0,00	0,00	0,00	0,00	0,00	0,00	0,00	0,00	65,00	0,00	

Documento Assinado Digitalmente por: JOSE CRISTOVAM DA SILVA FILHO, JOAO LUIS FERREIRA FILHO  
 Acesse em: <http://etools.pe.gov.br/gp/validarDocumento.aspx?CodigoDocumento=839088e36784ad1b80306a969465b2>

# Prefeitura Municipal de Limoeiro

Secretaria Municipal de Fazenda

Departamento de Contabilidade

## Relatório Geral de Restos a Pagar detalhando Processados e Não Processados

Código	Nº do Empenho	Favorecido	Data	Valores Processados					Valores Não Processados					Total			
				Inscritos / Saldo Inicial do Período	Cancelados	Pagos	Anulados	Saldo a Pagar	Inscritos / Saldo Inicial do Período	Cancelados	Pagos	Anulados	Saldo a Pagar	Inscritos	Saldo a Pagar		
97		MARIA MONTENEGRO DE OLIVEIRA SOUZA															
	1	Prefeitura Municipal de Limoeiro		3.264,00	0,00	1.600,00	0,00	1.664,00	0,00	0,00	0,00	0,00	0,00	0,00	3.264,00	1.664,00	
		Exercício de 2017		3.264,00	0,00	1.600,00	0,00	1.664,00	0,00	0,00	0,00	0,00	0,00	0,00	3.264,00	1.664,00	
		20.200		3.264,00	0,00	1.600,00	0,00	1.664,00	0,00	0,00	0,00	0,00	0,00	0,00	3.264,00	1.664,00	
	4	Administração		1.600,00	0,00	1.600,00	0,00	0,00	0,00	0,00	0,00	0,00	0,00	0,00	1.600,00	0,00	
		122 Administração Geral		1.600,00	0,00	1.600,00	0,00	0,00	0,00	0,00	0,00	0,00	0,00	0,00	1.600,00	0,00	
		21		1.600,00	0,00	1.600,00	0,00	0,00	0,00	0,00	0,00	0,00	0,00	0,00	1.600,00	0,00	
		2208		1.600,00	0,00	1.600,00	0,00	0,00	0,00	0,00	0,00	0,00	0,00	0,00	1.600,00	0,00	
		3390.36 Outros Serviços de Terceiros - Pessoa Física		1.600,00	0,00	1.600,00	0,00	0,00	0,00	0,00	0,00	0,00	0,00	0,00	1.600,00	0,00	
		5-Recursos Próprios - (Ordinário, não vinculado)		1.600,00	0,00	1.600,00	0,00	0,00	0,00	0,00	0,00	0,00	0,00	0,00	1.600,00	0,00	
		2.1.3.1.1.01.02 FORNECEDORES A CURTO PRAZO DO EXERCÍCIO		1.600,00	0,00	1.600,00	0,00	0,00	0,00	0,00	0,00	0,00	0,00	0,00	1.600,00	0,00	
		99 - SEM APLICAÇÃO		1.600,00	0,00	1.600,00	0,00	0,00	0,00	0,00	0,00	0,00	0,00	0,00	1.600,00	0,00	
90	363	MARIA MONTENEGRO DE OLIVEIRA SOUZA	02/02/2017	1.600,00	0,00	1.600,00	0,00	0,00	0,00	0,00	0,00	0,00	0,00	0,00	1.600,00	0,00	
		20.600		1.664,00	0,00	0,00	0,00	1.664,00	0,00	0,00	0,00	0,00	0,00	0,00	1.664,00	1.664,00	
		12 Educação		1.664,00	0,00	0,00	0,00	1.664,00	0,00	0,00	0,00	0,00	0,00	0,00	1.664,00	1.664,00	
		361 Ensino Fundamental		1.664,00	0,00	0,00	0,00	1.664,00	0,00	0,00	0,00	0,00	0,00	0,00	1.664,00	1.664,00	
		188		1.664,00	0,00	0,00	0,00	1.664,00	0,00	0,00	0,00	0,00	0,00	0,00	1.664,00	1.664,00	
		2234		1.664,00	0,00	0,00	0,00	1.664,00	0,00	0,00	0,00	0,00	0,00	0,00	1.664,00	1.664,00	
		3390.36 Outros Serviços de Terceiros - Pessoa Física		1.664,00	0,00	0,00	0,00	1.664,00	0,00	0,00	0,00	0,00	0,00	0,00	1.664,00	1.664,00	
		5-Recursos Próprios - (Ordinário, não vinculado)		1.664,00	0,00	0,00	0,00	1.664,00	0,00	0,00	0,00	0,00	0,00	0,00	1.664,00	1.664,00	
		2.1.3.1.1.01.02 FORNECEDORES A CURTO PRAZO DO EXERCÍCIO		1.664,00	0,00	0,00	0,00	1.664,00	0,00	0,00	0,00	0,00	0,00	0,00	1.664,00	1.664,00	

Documento Assinado Digitalmente por: JOSE CRISTOVAM DA SILVA FILHO, JOAO LUIS FERREIRA FILHO  
 Acesse em: <http://etools.pe.gov.br/gpp/validarDocumento.asp?Codigo=839088e-3b78-4a41-b93-960969-65b2>

# Prefeitura Municipal de Limoeiro

Secretaria Municipal de Fazenda

Departamento de Contabilidade

## Relatório Geral de Restos a Pagar detalhando Processados e Não Processados

Código	Nº do Empenho	Favorecido	Data	Valores Processados					Valores Não Processados					Total		
				Inscritos / Saldo Inicial do Período	Cancelados	Pagos	Anulados	Saldo a Pagar	Inscritos / Saldo Inicial do Período	Cancelados	Pagos	Anulados	Saldo a Pagar	Inscritos	Saldo a Pagar	
97		<b>MARIA MONTENEGRO DE OLIVEIRA SOUZA</b>														
	1	Prefeitura Municipal de Limoeiro		3.264,00	0,00	1.600,00	0,00	1.664,00	0,00	0,00	0,00	0,00	0,00	0,00	3.264,00	1.664,00
		Exercício de 2017		3.264,00	0,00	1.600,00	0,00	1.664,00	0,00	0,00	0,00	0,00	0,00	0,00	3.264,00	1.664,00
		20.600		3.264,00	0,00	1.600,00	0,00	1.664,00	0,00	0,00	0,00	0,00	0,00	0,00	3.264,00	1.664,00
	12	Educação		1.664,00	0,00	0,00	0,00	1.664,00	0,00	0,00	0,00	0,00	0,00	0,00	1.664,00	1.664,00
	361	Ensino Fundamental		1.664,00	0,00	0,00	0,00	1.664,00	0,00	0,00	0,00	0,00	0,00	0,00	1.664,00	1.664,00
	188			1.664,00	0,00	0,00	0,00	1.664,00	0,00	0,00	0,00	0,00	0,00	0,00	1.664,00	1.664,00
	2234			1.664,00	0,00	0,00	0,00	1.664,00	0,00	0,00	0,00	0,00	0,00	0,00	1.664,00	1.664,00
	3390.36	Outros Serviços de Terceiros - Pessoa Física		1.664,00	0,00	0,00	0,00	1.664,00	0,00	0,00	0,00	0,00	0,00	0,00	1.664,00	1.664,00
		5-Recursos Próprios - (Ordinário, não vinculado)		1.664,00	0,00	0,00	0,00	1.664,00	0,00	0,00	0,00	0,00	0,00	0,00	1.664,00	1.664,00
		2.1.3.1.1.01.02 FORNECEDORES A CURTO PRAZO DO EXERCÍCIO		1.664,00	0,00	0,00	0,00	1.664,00	0,00	0,00	0,00	0,00	0,00	0,00	1.664,00	1.664,00
		<b>99 - SEM APLICAÇÃO</b>		1.664,00	0,00	0,00	0,00	1.664,00	0,00	0,00	0,00	0,00	0,00	0,00	1.664,00	1.664,00
78	284	MARIA MONTENEGRO DE OLIVEIRA SOUZA	23/01/2017	1.664,00	0,00	0,00	0,00	1.664,00	0,00	0,00	0,00	0,00	0,00	0,00	1.664,00	1.664,00
		<b>MARIA ROSILENE BATISTA DE BARROS</b>														
	1020	<b>MARIA ROSILENE BATISTA DE BARROS</b>														
	1	Prefeitura Municipal de Limoeiro		827,29	0,00	827,29	0,00	0,00	0,00	0,00	0,00	0,00	0,00	0,00	827,29	0,00
		Exercício de 2017		827,29	0,00	827,29	0,00	0,00	0,00	0,00	0,00	0,00	0,00	0,00	827,29	0,00
		20.200		827,29	0,00	827,29	0,00	0,00	0,00	0,00	0,00	0,00	0,00	0,00	827,29	0,00
	4	Administração		827,29	0,00	827,29	0,00	0,00	0,00	0,00	0,00	0,00	0,00	0,00	827,29	0,00
	122	Administração Geral		827,29	0,00	827,29	0,00	0,00	0,00	0,00	0,00	0,00	0,00	0,00	827,29	0,00
	21			827,29	0,00	827,29	0,00	0,00	0,00	0,00	0,00	0,00	0,00	0,00	827,29	0,00
	2209			827,29	0,00	827,29	0,00	0,00	0,00	0,00	0,00	0,00	0,00	0,00	827,29	0,00
	3190.91	Sentenças Judiciais		827,29	0,00	827,29	0,00	0,00	0,00	0,00	0,00	0,00	0,00	0,00	827,29	0,00
				827,29	0,00	827,29	0,00	0,00	0,00	0,00	0,00	0,00	0,00	0,00	827,29	0,00

Documento Assinado Digitalmente por: JOSE CRISTOVAM DA SILVA FILHO, JOAO LUIS FERREIRA FILHO  
 Acesse em: <http://eteclog.pe.gov.br/ppv/validarDocumento.aspx?CodigoDocumento=8390888e-3b78-4ad1-b803-06a969d05b2>

# Prefeitura Municipal de Limoeiro

Secretaria Municipal de Fazenda

Departamento de Contabilidade

## Relatório Geral de Restos a Pagar detalhando Processados e Não Processados

Código	Nº do Empenho	Favorecido	Data	Valores Processados					Valores Não Processados					Total		
				Inscritos / Saldo Inicial do Período	Cancelados	Pagos	Anulados	Saldo a Pagar	Inscritos / Saldo Inicial do Período	Cancelados	Pagos	Anulados	Saldo a Pagar	Inscritos	Saldo a Pagar	
1020		MARIA ROSILENE BATISTA DE BARROS		827,29	0,00	827,29	0,00	0,00	0,00	0,00	0,00	0,00	0,00	0,00	827,29	0,00
1		Prefeitura Municipal de Limoeiro		827,29	0,00	827,29	0,00	0,00	0,00	0,00	0,00	0,00	0,00	0,00	827,29	0,00
		Exercício de 2017		827,29	0,00	827,29	0,00	0,00	0,00	0,00	0,00	0,00	0,00	0,00	827,29	0,00
		20.200		827,29	0,00	827,29	0,00	0,00	0,00	0,00	0,00	0,00	0,00	0,00	827,29	0,00
	4	Administração		827,29	0,00	827,29	0,00	0,00	0,00	0,00	0,00	0,00	0,00	0,00	827,29	0,00
	122	Administração Geral		827,29	0,00	827,29	0,00	0,00	0,00	0,00	0,00	0,00	0,00	0,00	827,29	0,00
	21			827,29	0,00	827,29	0,00	0,00	0,00	0,00	0,00	0,00	0,00	0,00	827,29	0,00
	2209			827,29	0,00	827,29	0,00	0,00	0,00	0,00	0,00	0,00	0,00	0,00	827,29	0,00
	3190.91	Sentenças Judiciais		827,29	0,00	827,29	0,00	0,00	0,00	0,00	0,00	0,00	0,00	0,00	827,29	0,00
		5-Recursos Próprios - (Ordinário, não vinculado)		827,29	0,00	827,29	0,00	0,00	0,00	0,00	0,00	0,00	0,00	0,00	827,29	0,00
		2.1.3.1.1.10.00 CONTAS A PAGAR NACIONAIS - DECISÕES JUDICIAIS - EXCETO PRECATÓRIOS		827,29	0,00	827,29	0,00	0,00	0,00	0,00	0,00	0,00	0,00	0,00	827,29	0,00
		99 - SEM APLICAÇÃO		827,29	0,00	827,29	0,00	0,00	0,00	0,00	0,00	0,00	0,00	0,00	827,29	0,00
167	1075	MARIA ROSILENE BATISTA DE BARROS	03/08/2017	827,29	0,00	827,29	0,00	0,00	0,00	0,00	0,00	0,00	0,00	0,00	827,29	0,00
695		MARIJANE ALVES ANDRADE PIMENTEL		110,00	0,00	110,00	0,00	0,00	0,00	0,00	0,00	0,00	0,00	0,00	110,00	0,00
1		Prefeitura Municipal de Limoeiro		110,00	0,00	110,00	0,00	0,00	0,00	0,00	0,00	0,00	0,00	0,00	110,00	0,00
		Exercício de 2017		110,00	0,00	110,00	0,00	0,00	0,00	0,00	0,00	0,00	0,00	0,00	110,00	0,00
		20.600		110,00	0,00	110,00	0,00	0,00	0,00	0,00	0,00	0,00	0,00	0,00	110,00	0,00
	12	Educação		110,00	0,00	110,00	0,00	0,00	0,00	0,00	0,00	0,00	0,00	0,00	110,00	0,00
	361	Ensino Fundamental		110,00	0,00	110,00	0,00	0,00	0,00	0,00	0,00	0,00	0,00	0,00	110,00	0,00
	188			110,00	0,00	110,00	0,00	0,00	0,00	0,00	0,00	0,00	0,00	0,00	110,00	0,00
	2234			110,00	0,00	110,00	0,00	0,00	0,00	0,00	0,00	0,00	0,00	0,00	110,00	0,00
	3390.14	Diárias - Civil		110,00	0,00	110,00	0,00	0,00	0,00	0,00	0,00	0,00	0,00	0,00	110,00	0,00
				110,00	0,00	110,00	0,00	0,00	0,00	0,00	0,00	0,00	0,00	0,00	110,00	0,00

Documento Assinado Digitalmente por: JOSE CRISTOVAM DA SILVA FILHO, JOAO LUIS FERREIRA FILHO  
 Acesse em: <http://etcdos.pe.gov.br/gp/va/validaDoc.seam?CodigoDocumento=8390888e-3b78-4ad1-b803-06a969d05b2>

# Prefeitura Municipal de Limoeiro

Secretaria Municipal de Fazenda

Departamento de Contabilidade

## Relatório Geral de Restos a Pagar detalhando Processados e Não Processados

Código	Nº do Empenho	Favorecido	Data	Valores Processados					Valores Não Processados					Total			
				Inscritos / Saldo Inicial do Período	Cancelados	Pagos	Anulados	Saldo a Pagar	Inscritos / Saldo Inicial do Período	Cancelados	Pagos	Anulados	Saldo a Pagar	Inscritos	Saldo a Pagar		
695		MARIJANE ALVES ANDRADE PIMENTEL															
1		Prefeitura Municipal de Limoeiro															
		Exercício de 2017															
		20.600															
	12	Educação															
	361	Ensino Fundamental															
	188																
	2234																
	3390.14	Diárias - Civil															
		5-Recursos Próprios - (Ordinário, não vinculado)															
		2.1.8.9.1.02.00 DIÁRIAS A PAGAR															
		99 - SEM APLICAÇÃO															
212	1158	MARIJANE ALVES ANDRADE PIMENTEL	24/08/2017	110,00	0,00	110,00	0,00	0,00	0,00	0,00	0,00	0,00	0,00	110,00	0,00		
				110,00	0,00	110,00	0,00	0,00	0,00	0,00	0,00	0,00	0,00	110,00	0,00		
633		MARILEIDE BARBOSA DA SILVA - ME															
1		Prefeitura Municipal de Limoeiro															
		Exercício de 2017															
		20.200															
	4	Administração															
	122	Administração Geral															
	21																
	2208																
	3390.39	Outros Serviços de Terceiros - Pessoa Jurídica															

Documento Assinado Digitalmente por: JOSE CRISTOVAM DA SILVA FILHO, JOAO LUIS FERREIRA FILHO  
 Acesse em: <http://etools.pe.gov.br/gp/validaDoc.aspx?CodigoDocumento=839088e36784ad1b80306a969d05b2>

# Prefeitura Municipal de Limoeiro

Secretaria Municipal de Fazenda

Departamento de Contabilidade

## Relatório Geral de Restos a Pagar detalhando Processados e Não Processados

Código	Nº do Empenho	Favorecido	Data	Valores Processados					Valores Não Processados					Total	
				Inscritos / Saldo Inicial do Período	Cancelados	Pagos	Anulados	Saldo a Pagar	Inscritos / Saldo Inicial do Período	Cancelados	Pagos	Anulados	Saldo a Pagar	Inscritos	Saldo a Pagar
633		MARILEIDE BARBOSA DA SILVA - ME		0,00	0,00	0,00	0,00	0,00	66.900,00	0,00	8.552,15	0,00	58.347,85	66.900,00	58.347,85
1		Prefeitura Municipal de Limoeiro		0,00	0,00	0,00	0,00	0,00	66.900,00	0,00	8.552,15	0,00	58.347,85	66.900,00	58.347,85
		Exercício de 2017		0,00	0,00	0,00	0,00	0,00	66.900,00	0,00	8.552,15	0,00	58.347,85	66.900,00	58.347,85
		20.200		0,00	0,00	0,00	0,00	0,00	66.900,00	0,00	8.552,15	0,00	58.347,85	66.900,00	58.347,85
	4	Administração		0,00	0,00	0,00	0,00	0,00	66.900,00	0,00	8.552,15	0,00	58.347,85	66.900,00	58.347,85
	122	Administração Geral		0,00	0,00	0,00	0,00	0,00	66.900,00	0,00	8.552,15	0,00	58.347,85	66.900,00	58.347,85
	21			0,00	0,00	0,00	0,00	0,00	66.900,00	0,00	8.552,15	0,00	58.347,85	66.900,00	58.347,85
	2208			0,00	0,00	0,00	0,00	0,00	66.900,00	0,00	8.552,15	0,00	58.347,85	66.900,00	58.347,85
	3390.39	Outros Serviços de Terceiros - Pessoa Jurídica		0,00	0,00	0,00	0,00	0,00	66.900,00	0,00	8.552,15	0,00	58.347,85	66.900,00	58.347,85
		5-Recursos Próprios - (Ordinário, não vinculado)		0,00	0,00	0,00	0,00	0,00	66.900,00	0,00	8.552,15	0,00	58.347,85	66.900,00	58.347,85
		2.1.3.1.1.01.02 FORNECEDORES A CURTO PRAZO DO EXERCÍCIO		0,00	0,00	0,00	0,00	0,00	66.900,00	0,00	8.552,15	0,00	58.347,85	66.900,00	58.347,85
		99 - SEM APLICAÇÃO		0,00	0,00	0,00	0,00	0,00	66.900,00	0,00	8.552,15	0,00	58.347,85	66.900,00	58.347,85
103	472	MARILEIDE BARBOSA DA SILVA - ME	03/03/2017	0,00	0,00	0,00	0,00	0,00	66.900,00	0,00	8.552,15	0,00	58.347,85	66.900,00	58.347,85
1116		MARINETE SILVA DANTAS DUARTE		952,81	0,00	952,81	0,00	0,00	0,00	0,00	0,00	0,00	0,00	952,81	0,00
1		Prefeitura Municipal de Limoeiro		952,81	0,00	952,81	0,00	0,00	0,00	0,00	0,00	0,00	0,00	952,81	0,00
		Exercício de 2017		952,81	0,00	952,81	0,00	0,00	0,00	0,00	0,00	0,00	0,00	952,81	0,00
		20.200		952,81	0,00	952,81	0,00	0,00	0,00	0,00	0,00	0,00	0,00	952,81	0,00
	4	Administração		952,81	0,00	952,81	0,00	0,00	0,00	0,00	0,00	0,00	0,00	952,81	0,00
	122	Administração Geral		952,81	0,00	952,81	0,00	0,00	0,00	0,00	0,00	0,00	0,00	952,81	0,00
	21			952,81	0,00	952,81	0,00	0,00	0,00	0,00	0,00	0,00	0,00	952,81	0,00
	2209			952,81	0,00	952,81	0,00	0,00	0,00	0,00	0,00	0,00	0,00	952,81	0,00
	3190.91	Sentenças Judiciais		952,81	0,00	952,81	0,00	0,00	0,00	0,00	0,00	0,00	0,00	952,81	0,00
				952,81	0,00	952,81	0,00	0,00	0,00	0,00	0,00	0,00	0,00	952,81	0,00

Documento Assinado Digitalmente por: JOSE CRISTOVAM DA SILVA FILHO, JOAO LUIS FERREIRA FILHO  
 Acesse em: <http://eteclog.pe.gov.br/app/validarDocumento.aspx?CodigoDocumento=839088e-3b78-4ad1-b803-06a969d05b2>

# Prefeitura Municipal de Limoeiro

Secretaria Municipal de Fazenda

Departamento de Contabilidade

## Relatório Geral de Restos a Pagar detalhando Processados e Não Processados

Código	Nº do Empenho	Favorecido	Data	Valores Processados					Valores Não Processados					Total		
				Inscritos / Saldo Inicial do Período	Cancelados	Pagos	Anulados	Saldo a Pagar	Inscritos / Saldo Inicial do Período	Cancelados	Pagos	Anulados	Saldo a Pagar	Inscritos	Saldo a Pagar	
71		MARLI GOMES DE MENDONCA														
	3	Fundo Municipal de Saúde de Limoeiro		109,80	0,00	0,00	0,00	109,80	0,00	0,00	0,00	0,00	0,00	109,80	109,80	
		Exercício de 2017		109,80	0,00	0,00	0,00	109,80	0,00	0,00	0,00	0,00	0,00	109,80	109,80	
		21.300		109,80	0,00	0,00	0,00	109,80	0,00	0,00	0,00	0,00	0,00	109,80	109,80	
	10	Saúde		109,80	0,00	0,00	0,00	109,80	0,00	0,00	0,00	0,00	0,00	109,80	109,80	
	303	Suporte Profilático e Terapêutico		109,80	0,00	0,00	0,00	109,80	0,00	0,00	0,00	0,00	0,00	109,80	109,80	
	428			109,80	0,00	0,00	0,00	109,80	0,00	0,00	0,00	0,00	0,00	109,80	109,80	
	2288			109,80	0,00	0,00	0,00	109,80	0,00	0,00	0,00	0,00	0,00	109,80	109,80	
	3390.48	Outros Auxílios Financeiros a Pessoas Físicas		109,80	0,00	0,00	0,00	109,80	0,00	0,00	0,00	0,00	0,00	109,80	109,80	
		5-Recursos Próprios - (Ordinário, não vinculado)		109,80	0,00	0,00	0,00	109,80	0,00	0,00	0,00	0,00	0,00	109,80	109,80	
		2.1.1.3.1.01.00	BENEFÍCIOS ASSISTENCIAIS A PAGAR	109,80	0,00	0,00	0,00	109,80	0,00	0,00	0,00	0,00	0,00	109,80	109,80	
		99 - SEM APLICAÇÃO		109,80	0,00	0,00	0,00	109,80	0,00	0,00	0,00	0,00	0,00	109,80	109,80	
27	85	MARLI GOMES DE MENDONCA	02/01/2017	109,80	0,00	0,00	0,00	109,80	0,00	0,00	0,00	0,00	0,00	109,80	109,80	
112		MARQUES CONSULT DIGITALIZAÇÃO DE DADOS LTDA ME														
	3	Fundo Municipal de Saúde de Limoeiro		51.000,00	0,00	25.500,00	0,00	25.500,00	0,00	0,00	0,00	0,00	0,00	51.000,00	25.500,00	
		Exercício de 2017		51.000,00	0,00	25.500,00	0,00	25.500,00	0,00	0,00	0,00	0,00	0,00	51.000,00	25.500,00	
		21.300		51.000,00	0,00	25.500,00	0,00	25.500,00	0,00	0,00	0,00	0,00	0,00	51.000,00	25.500,00	
	10	Saúde		51.000,00	0,00	25.500,00	0,00	25.500,00	0,00	0,00	0,00	0,00	0,00	51.000,00	25.500,00	
	302	Assistência Hospitalar e Ambulatorial		51.000,00	0,00	25.500,00	0,00	25.500,00	0,00	0,00	0,00	0,00	0,00	51.000,00	25.500,00	
	428			51.000,00	0,00	25.500,00	0,00	25.500,00	0,00	0,00	0,00	0,00	0,00	51.000,00	25.500,00	
	2284			51.000,00	0,00	25.500,00	0,00	25.500,00	0,00	0,00	0,00	0,00	0,00	51.000,00	25.500,00	
	3390.39	Outros Serviços de Terceiros - Pessoa Jurídica		51.000,00	0,00	25.500,00	0,00	25.500,00	0,00	0,00	0,00	0,00	0,00	51.000,00	25.500,00	
				51.000,00	0,00	25.500,00	0,00	25.500,00	0,00	0,00	0,00	0,00	0,00	51.000,00	25.500,00	

Documento Assinado Digitalmente por: JOSE CRISTOVAM DA SILVA FILHO, JOAO LUIS FERREIRA FILHO  
 Acesse em: <http://etecfz.pe.gov.br/gg/va/validaDoc.aspx?CodigoDocumento=839088e-3678-4ad1-b803-06a969d-65b2>

**Prefeitura Municipal de Limoeiro**  
 Secretaria Municipal de Fazenda  
 Departamento de Contabilidade  
 Relatório Geral de Restos a Pagar detalhando Processados e Não Processados

Código	Nº do Empenho	Favorecido	Data	Valores Processados					Valores Não Processados					Total		
				Inscritos / Saldo Inicial do Período	Cancelados	Pagos	Anulados	Saldo a Pagar	Inscritos / Saldo Inicial do Período	Cancelados	Pagos	Anulados	Saldo a Pagar	Inscritos	Saldo a Pagar	
112		<b>MARQUES CONSULT DIGITALIZAÇÃO DE DADOS LTDA ME</b>														
				51.000,00	0,00	25.500,00	0,00	25.500,00	0,00	0,00	0,00	0,00	0,00	0,00	51.000,00	25.500,00
3		<b>Fundo Municipal de Saúde de Limoeiro</b>														
				51.000,00	0,00	25.500,00	0,00	25.500,00	0,00	0,00	0,00	0,00	0,00	0,00	51.000,00	25.500,00
	Exercício de 2017			51.000,00	0,00	25.500,00	0,00	25.500,00	0,00	0,00	0,00	0,00	0,00	0,00	51.000,00	25.500,00
	21.300			51.000,00	0,00	25.500,00	0,00	25.500,00	0,00	0,00	0,00	0,00	0,00	0,00	51.000,00	25.500,00
	10	Saúde		51.000,00	0,00	25.500,00	0,00	25.500,00	0,00	0,00	0,00	0,00	0,00	0,00	51.000,00	25.500,00
	302	Assistência Hospitalar e Ambulatorial		51.000,00	0,00	25.500,00	0,00	25.500,00	0,00	0,00	0,00	0,00	0,00	0,00	51.000,00	25.500,00
	428			51.000,00	0,00	25.500,00	0,00	25.500,00	0,00	0,00	0,00	0,00	0,00	0,00	51.000,00	25.500,00
	2284			51.000,00	0,00	25.500,00	0,00	25.500,00	0,00	0,00	0,00	0,00	0,00	0,00	51.000,00	25.500,00
	3390.39	Outros Serviços de Terceiros - Pessoa Jurídica		51.000,00	0,00	25.500,00	0,00	25.500,00	0,00	0,00	0,00	0,00	0,00	0,00	51.000,00	25.500,00
	5-Recursos Próprios - (Ordinário, não vinculado)			51.000,00	0,00	25.500,00	0,00	25.500,00	0,00	0,00	0,00	0,00	0,00	0,00	51.000,00	25.500,00
	2.1.3.1.1.01.02	FORNECEDORES A CURTO PRAZO DO EXERCÍCIO		51.000,00	0,00	25.500,00	0,00	25.500,00	0,00	0,00	0,00	0,00	0,00	0,00	51.000,00	25.500,00
	99 - SEM APLICAÇÃO			51.000,00	0,00	25.500,00	0,00	25.500,00	0,00	0,00	0,00	0,00	0,00	0,00	51.000,00	25.500,00
72	465	MARQUES CONSULT DIGITALIZAÇÃO DE DADOS LTDA ME	06/04/2017	51.000,00	0,00	25.500,00	0,00	25.500,00	0,00	0,00	0,00	0,00	0,00	0,00	51.000,00	25.500,00
128		<b>MATRIZ COMÉRCIO DE PARAFUSOS E GASES MEDICINAL E I</b>														
				2.820,00	0,00	2.820,00	0,00	0,00	0,00	0,00	0,00	0,00	0,00	0,00	2.820,00	0,00
3		<b>Fundo Municipal de Saúde de Limoeiro</b>														
				2.820,00	0,00	2.820,00	0,00	0,00	0,00	0,00	0,00	0,00	0,00	0,00	2.820,00	0,00
	Exercício de 2017			2.820,00	0,00	2.820,00	0,00	0,00	0,00	0,00	0,00	0,00	0,00	0,00	2.820,00	0,00
	21.300			2.820,00	0,00	2.820,00	0,00	0,00	0,00	0,00	0,00	0,00	0,00	0,00	2.820,00	0,00
	10	Saúde		2.820,00	0,00	2.820,00	0,00	0,00	0,00	0,00	0,00	0,00	0,00	0,00	2.820,00	0,00
	302	Assistência Hospitalar e Ambulatorial		2.820,00	0,00	2.820,00	0,00	0,00	0,00	0,00	0,00	0,00	0,00	0,00	2.820,00	0,00
	428			2.820,00	0,00	2.820,00	0,00	0,00	0,00	0,00	0,00	0,00	0,00	0,00	2.820,00	0,00
	2287			2.820,00	0,00	2.820,00	0,00	0,00	0,00	0,00	0,00	0,00	0,00	0,00	2.820,00	0,00
	3390.30	Material de Consumo		2.820,00	0,00	2.820,00	0,00	0,00	0,00	0,00	0,00	0,00	0,00	0,00	2.820,00	0,00

Documento Assinado Digitalmente por: JOSE CRISTOVAM DA SILVA FILHO, JOAO LUIS FERREIRA FILHO  
 Acesse em: <http://etools.pe.gov.br/ppv/validarDados.aspx?CodigoDocumento=8190088e-3b78-4ad1-18b3-950690d95b2>

# Prefeitura Municipal de Limoeiro

Secretaria Municipal de Fazenda

Departamento de Contabilidade

## Relatório Geral de Restos a Pagar detalhando Processados e Não Processados

Código	Nº do Empenho	Favorecido	Data	Valores Processados					Valores Não Processados					Total		
				Inscritos / Saldo Inicial do Período	Cancelados	Pagos	Anulados	Saldo a Pagar	Inscritos / Saldo Inicial do Período	Cancelados	Pagos	Anulados	Saldo a Pagar	Inscritos	Saldo a Pagar	
128		<b>MATRIZ COMÉRCIO DE PARAFUSOS E GASES MEDICINAL E I</b>			2.820,00	0,00	2.820,00	0,00	0,00	0,00	0,00	0,00	0,00	0,00	2.820,00	0,00
3		<b>Fundo Municipal de Saúde de Limoeiro</b>			2.820,00	0,00	2.820,00	0,00	0,00	0,00	0,00	0,00	0,00	0,00	2.820,00	0,00
		<b>Exercício de 2017</b>			2.820,00	0,00	2.820,00	0,00	0,00	0,00	0,00	0,00	0,00	0,00	2.820,00	0,00
		<b>21.300</b>			2.820,00	0,00	2.820,00	0,00	0,00	0,00	0,00	0,00	0,00	0,00	2.820,00	0,00
	10	<b>Saúde</b>			2.820,00	0,00	2.820,00	0,00	0,00	0,00	0,00	0,00	0,00	0,00	2.820,00	0,00
	302	<b>Assistência Hospitalar e Ambulatorial</b>			2.820,00	0,00	2.820,00	0,00	0,00	0,00	0,00	0,00	0,00	0,00	2.820,00	0,00
	428				2.820,00	0,00	2.820,00	0,00	0,00	0,00	0,00	0,00	0,00	0,00	2.820,00	0,00
	2287				2.820,00	0,00	2.820,00	0,00	0,00	0,00	0,00	0,00	0,00	0,00	2.820,00	0,00
		<b>5-Recursos Próprios - (Ordinário, não vinculado)</b>			2.820,00	0,00	2.820,00	0,00	0,00	0,00	0,00	0,00	0,00	0,00	2.820,00	0,00
		<b>2.1.3.1.1.01.02 FORNECEDORES A CURTO PRAZO DO EXERCÍCIO</b>			2.820,00	0,00	2.820,00	0,00	0,00	0,00	0,00	0,00	0,00	0,00	2.820,00	0,00
		<b>99 - SEM APLICAÇÃO</b>			2.820,00	0,00	2.820,00	0,00	0,00	0,00	0,00	0,00	0,00	0,00	2.820,00	0,00
115	965	MATRIZ COMÉRCIO DE PARAFUSOS E GASES MEDICINAL E I	E 04/09/2017		2.820,00	0,00	2.820,00	0,00	0,00	0,00	0,00	0,00	0,00	0,00	2.820,00	0,00
573		<b>MAURÍCIO ARAÚJO DE SOUZA</b>			1.274,00	0,00	1.274,00	0,00	0,00	0,00	0,00	0,00	0,00	0,00	1.274,00	0,00
1		<b>Prefeitura Municipal de Limoeiro</b>			1.274,00	0,00	1.274,00	0,00	0,00	0,00	0,00	0,00	0,00	0,00	1.274,00	0,00
		<b>Exercício de 2017</b>			1.274,00	0,00	1.274,00	0,00	0,00	0,00	0,00	0,00	0,00	0,00	1.274,00	0,00
		<b>20.200</b>			1.274,00	0,00	1.274,00	0,00	0,00	0,00	0,00	0,00	0,00	0,00	1.274,00	0,00
	4	<b>Administração</b>			1.274,00	0,00	1.274,00	0,00	0,00	0,00	0,00	0,00	0,00	0,00	1.274,00	0,00
	122	<b>Administração Geral</b>			1.274,00	0,00	1.274,00	0,00	0,00	0,00	0,00	0,00	0,00	0,00	1.274,00	0,00
	21				1.274,00	0,00	1.274,00	0,00	0,00	0,00	0,00	0,00	0,00	0,00	1.274,00	0,00
	2208				1.274,00	0,00	1.274,00	0,00	0,00	0,00	0,00	0,00	0,00	0,00	1.274,00	0,00
	3390.36	<b>Outros Serviços de Terceiros - Pessoa Física</b>			1.274,00	0,00	1.274,00	0,00	0,00	0,00	0,00	0,00	0,00	0,00	1.274,00	0,00

Documento Assinado Digitalmente por: JOSE CRISTOVAM DA SILVA FILHO, JOAO LUIS FERREIRA FILHO  
 Acesse em: http://etools.pe.gov.br/gov/validarDocumento.aspx?CodigoDocumento=809088e-3b78-4a41-b8a3-96a969b0512

# Prefeitura Municipal de Limoeiro

Secretaria Municipal de Fazenda

Departamento de Contabilidade

## Relatório Geral de Restos a Pagar detalhando Processados e Não Processados

Código	Nº do Empenho	Favorecido	Data	Valores Processados					Valores Não Processados					Total			
				Inscritos / Saldo Inicial do Período	Cancelados	Pagos	Anulados	Saldo a Pagar	Inscritos / Saldo Inicial do Período	Cancelados	Pagos	Anulados	Saldo a Pagar	Inscritos	Saldo a Pagar		
573		MAURÍCIO ARAÚJO DE SOUZA															
1		Prefeitura Municipal de Limoeiro		1.274,00	0,00	1.274,00	0,00	0,00	0,00	0,00	0,00	0,00	0,00	0,00	1.274,00	0,00	
		Exercício de 2017		1.274,00	0,00	1.274,00	0,00	0,00	0,00	0,00	0,00	0,00	0,00	0,00	1.274,00	0,00	
		20.200		1.274,00	0,00	1.274,00	0,00	0,00	0,00	0,00	0,00	0,00	0,00	0,00	1.274,00	0,00	
	4	Administração		1.274,00	0,00	1.274,00	0,00	0,00	0,00	0,00	0,00	0,00	0,00	0,00	1.274,00	0,00	
	122	Administração Geral		1.274,00	0,00	1.274,00	0,00	0,00	0,00	0,00	0,00	0,00	0,00	0,00	1.274,00	0,00	
	21			1.274,00	0,00	1.274,00	0,00	0,00	0,00	0,00	0,00	0,00	0,00	0,00	1.274,00	0,00	
	2208			1.274,00	0,00	1.274,00	0,00	0,00	0,00	0,00	0,00	0,00	0,00	0,00	1.274,00	0,00	
	3390.36	Outros Serviços de Terceiros - Pessoa Física		1.274,00	0,00	1.274,00	0,00	0,00	0,00	0,00	0,00	0,00	0,00	0,00	1.274,00	0,00	
	5-Recursos Próprios - (Ordinário, não vinculado)			1.274,00	0,00	1.274,00	0,00	0,00	0,00	0,00	0,00	0,00	0,00	0,00	1.274,00	0,00	
	2.1.3.1.1.01.02	FORNECEDORES A CURTO PRAZO DO EXERCÍCIO		1.274,00	0,00	1.274,00	0,00	0,00	0,00	0,00	0,00	0,00	0,00	0,00	1.274,00	0,00	
	99 - SEM APLICAÇÃO			1.274,00	0,00	1.274,00	0,00	0,00	0,00	0,00	0,00	0,00	0,00	0,00	1.274,00	0,00	
98	414	MAURÍCIO ARAÚJO DE SOUZA	24/02/2017	1.274,00	0,00	1.274,00	0,00	0,00	0,00	0,00	0,00	0,00	0,00	0,00	1.274,00	0,00	
399		MEDICAL CENTER - LAISE DE LIMA E SILVA															
3		Fundo Municipal de Saúde de Limoeiro		5.178,46	0,00	5.178,46	0,00	0,00	0,00	0,00	0,00	0,00	0,00	0,00	5.178,46	0,00	
		Exercício de 2017		5.178,46	0,00	5.178,46	0,00	0,00	0,00	0,00	0,00	0,00	0,00	0,00	5.178,46	0,00	
		21.300		5.178,46	0,00	5.178,46	0,00	0,00	0,00	0,00	0,00	0,00	0,00	0,00	5.178,46	0,00	
	10	Saúde		5.178,46	0,00	5.178,46	0,00	0,00	0,00	0,00	0,00	0,00	0,00	0,00	5.178,46	0,00	
	302	Assistência Hospitalar e Ambulatorial		5.178,46	0,00	5.178,46	0,00	0,00	0,00	0,00	0,00	0,00	0,00	0,00	5.178,46	0,00	
	428			5.178,46	0,00	5.178,46	0,00	0,00	0,00	0,00	0,00	0,00	0,00	0,00	5.178,46	0,00	
	2284			5.178,46	0,00	5.178,46	0,00	0,00	0,00	0,00	0,00	0,00	0,00	0,00	5.178,46	0,00	
	3390.30	Material de Consumo		5.178,46	0,00	5.178,46	0,00	0,00	0,00	0,00	0,00	0,00	0,00	0,00	5.178,46	0,00	
				5.178,46	0,00	5.178,46	0,00	0,00	0,00	0,00	0,00	0,00	0,00	0,00	5.178,46	0,00	

Documento Assinado Digitalmente por: JOSE CRISTOVAM DA SILVA FILHO, JOAO LUIS FERREIRA FILHO  
 Acesse em: <http://eteclog.pe.gov.br/gp/validarDocumento.aspx?CodigoDocumento=8390888e-3678-4ad1-b803-06a969d05b2>

**Prefeitura Municipal de Limoeiro**  
 Secretaria Municipal de Fazenda  
 Departamento de Contabilidade  
 Relatório Geral de Restos a Pagar detalhando Processados e Não Processados

Código	Nº do Empenho	Favorecido	Data	Valores Processados					Valores Não Processados					Total			
				Inscritos / Saldo Inicial do Período	Cancelados	Pagos	Anulados	Saldo a Pagar	Inscritos / Saldo Inicial do Período	Cancelados	Pagos	Anulados	Saldo a Pagar	Inscritos	Saldo a Pagar		
399		MEDICAL CENTER - LAISE DE LIMA E SILVA															
	3	Fundo Municipal de Saúde de Limoeiro		5.178,46	0,00	5.178,46	0,00	0,00	0,00	0,00	0,00	0,00	0,00	0,00	5.178,46	0,00	
		Exercício de 2017		5.178,46	0,00	5.178,46	0,00	0,00	0,00	0,00	0,00	0,00	0,00	0,00	5.178,46	0,00	
		21.300		5.178,46	0,00	5.178,46	0,00	0,00	0,00	0,00	0,00	0,00	0,00	0,00	5.178,46	0,00	
	10	Saúde		5.178,46	0,00	5.178,46	0,00	0,00	0,00	0,00	0,00	0,00	0,00	0,00	5.178,46	0,00	
	302	Assistência Hospitalar e Ambulatorial		5.178,46	0,00	5.178,46	0,00	0,00	0,00	0,00	0,00	0,00	0,00	0,00	5.178,46	0,00	
	428			5.178,46	0,00	5.178,46	0,00	0,00	0,00	0,00	0,00	0,00	0,00	0,00	5.178,46	0,00	
	2284			5.178,46	0,00	5.178,46	0,00	0,00	0,00	0,00	0,00	0,00	0,00	0,00	5.178,46	0,00	
	3390.30	Material de Consumo		5.178,46	0,00	5.178,46	0,00	0,00	0,00	0,00	0,00	0,00	0,00	0,00	5.178,46	0,00	
		5-Recursos Próprios - (Ordinário, não vinculado)		5.178,46	0,00	5.178,46	0,00	0,00	0,00	0,00	0,00	0,00	0,00	0,00	5.178,46	0,00	
		2.1.3.1.1.01.02 FORNECEDORES A CURTO PRAZO DO EXERCÍCIO		5.178,46	0,00	5.178,46	0,00	0,00	0,00	0,00	0,00	0,00	0,00	0,00	5.178,46	0,00	
		99 - SEM APLICAÇÃO		5.178,46	0,00	5.178,46	0,00	0,00	0,00	0,00	0,00	0,00	0,00	0,00	5.178,46	0,00	
108	898	MEDICAL CENTER - LAISE DE LIMA E SILVA	25/08/2017	5.178,46	0,00	5.178,46	0,00	0,00	0,00	0,00	0,00	0,00	0,00	0,00	5.178,46	0,00	
				5.178,46	0,00	5.178,46	0,00	0,00	0,00	0,00	0,00	0,00	0,00	0,00	5.178,46	0,00	
				5.178,46	0,00	5.178,46	0,00	0,00	0,00	0,00	0,00	0,00	0,00	0,00	5.178,46	0,00	
				5.178,46	0,00	5.178,46	0,00	0,00	0,00	0,00	0,00	0,00	0,00	0,00	5.178,46	0,00	
				5.178,46	0,00	5.178,46	0,00	0,00	0,00	0,00	0,00	0,00	0,00	0,00	5.178,46	0,00	
				5.178,46	0,00	5.178,46	0,00	0,00	0,00	0,00	0,00	0,00	0,00	0,00	5.178,46	0,00	
				5.178,46	0,00	5.178,46	0,00	0,00	0,00	0,00	0,00	0,00	0,00	0,00	5.178,46	0,00	
				5.178,46	0,00	5.178,46	0,00	0,00	0,00	0,00	0,00	0,00	0,00	0,00	5.178,46	0,00	
				5.178,46	0,00	5.178,46	0,00	0,00	0,00	0,00	0,00	0,00	0,00	0,00	5.178,46	0,00	
				5.178,46	0,00	5.178,46	0,00	0,00	0,00	0,00	0,00	0,00	0,00	0,00	5.178,46	0,00	
				5.178,46	0,00	5.178,46	0,00	0,00	0,00	0,00	0,00	0,00	0,00	0,00	5.178,46	0,00	
				5.178,46	0,00	5.178,46	0,00	0,00	0,00	0,00	0,00	0,00	0,00	0,00	5.178,46	0,00	
				5.178,46	0,00	5.178,46	0,00	0,00	0,00	0,00	0,00	0,00	0,00	0,00	5.178,46	0,00	
				5.178,46	0,00	5.178,46	0,00	0,00	0,00	0,00	0,00	0,00	0,00	0,00	5.178,46	0,00	
				5.178,46	0,00	5.178,46	0,00	0,00	0,00	0,00	0,00	0,00	0,00	0,00	5.178,46	0,00	
				5.178,46	0,00	5.178,46	0,00	0,00	0,00	0,00	0,00	0,00	0,00	0,00	5.178,46	0,00	
				5.178,46	0,00	5.178,46	0,00	0,00	0,00	0,00	0,00	0,00	0,00	0,00	5.178,46	0,00	
				5.178,46	0,00	5.178,46	0,00	0,00	0,00	0,00	0,00	0,00	0,00	0,00	5.178,46	0,00	
				5.178,46	0,00	5.178,46	0,00	0,00	0,00	0,00	0,00	0,00	0,00	0,00	5.178,46	0,00	
				5.178,46	0,00	5.178,46	0,00	0,00	0,00	0,00	0,00	0,00	0,00	0,00	5.178,46	0,00	
				5.178,46	0,00	5.178,46	0,00	0,00	0,00	0,00	0,00	0,00	0,00	0,00	5.178,46	0,00	
				5.178,46	0,00	5.178,46	0,00	0,00	0,00	0,00	0,00	0,00	0,00	0,00	5.178,46	0,00	
				5.178,46	0,00	5.178,46	0,00	0,00	0,00	0,00	0,00	0,00	0,00	0,00	5.178,46	0,00	
				5.178,46	0,00	5.178,46	0,00	0,00	0,00	0,00	0,00	0,00	0,00	0,00	5.178,46	0,00	
				5.178,46	0,00	5.178,46	0,00	0,00	0,00	0,00	0,00	0,00	0,00	0,00	5.178,46	0,00	
				5.178,46	0,00	5.178,46	0,00	0,00	0,00	0,00	0,00	0,00	0,00	0,00	5.178,46	0,00	
				5.178,46	0,00	5.178,46	0,00	0,00	0,00	0,00	0,00	0,00	0,00	0,00	5.178,46	0,00	
				5.178,46	0,00	5.178,46	0,00	0,00	0,00	0,00	0,00	0,00	0,00	0,00	5.178,46	0,00	
				5.178,46	0,00	5.178,46	0,00	0,00	0,00	0,00	0,00	0,00	0,00	0,00	5.178,46	0,00	
				5.178,46	0,00	5.178,46	0,00	0,00	0,00	0,00	0,00	0,00	0,00	0,00	5.178,46	0,00	
				5.178,46	0,00	5.178,46	0,00	0,00	0,00	0,00	0,00	0,00	0,00	0,00	5.178,46	0,00	
				5.178,46	0,00	5.178,46	0,00	0,00	0,00	0,00	0,00	0,00	0,00	0,00	5.178,46	0,00	
				5.178,46	0,00	5.178,46	0,00	0,00	0,00	0,00	0,00	0,00	0,00	0,00	5.178,46	0,00	
				5.178,46	0,00	5.178,46	0,00	0,00	0,00	0,00	0,00	0,00	0,00	0,00	5.178,46	0,00	
				5.178,46	0,00	5.178,46	0,00	0,00	0,00	0,00	0,00	0,00	0,00	0,00	5.178,46	0,00	
				5.178,46	0,00	5.178,46	0,00	0,00	0,00	0,00	0,00	0,00	0,00	0,00	5.178,46	0,00	
				5.178,46	0,00	5.178,46	0,00	0,00	0,00	0,00	0,00	0,00	0,00	0,00	5.178,46	0,00	
				5.178,46	0,00	5.178,46	0,00	0,00	0,00	0,00	0,00	0,00	0,00	0,00	5.178,46	0,00	
				5.178,46	0,00	5.178,46	0,00	0,00	0,00	0,00	0,00	0,00	0,00	0,00	5.178,46	0,00	
				5.178,46	0,00	5.178,46	0,00	0,00	0,00	0,00	0,00	0,00	0,00	0,00	5.178,46	0,00	
				5.178,46	0,00	5.178,46	0,00	0,00	0,00	0,00	0,00	0,00	0,00	0,00	5.178,46	0,00	
				5.178,46	0,00	5.178,46	0,00	0,00	0,00	0,00	0,00	0,00	0,00	0,00	5.178,46	0,00	
				5.178,46	0,00	5.178,46	0,00	0,00	0,00	0,00	0,00	0,00	0,00	0,00	5.178,46	0,00	
				5.178,46	0,00	5.178,46	0,00	0,00	0,00	0,00	0,00	0,00	0,00	0,00	5.178,46	0,00	
				5.178,46	0,00	5.178,46	0,00	0,00	0,00	0,00	0,00	0,00	0,00	0,00	5.178,46	0,00	
				5.178,46	0,00	5.178,46	0,00	0,00	0,00	0,00	0,00	0,00	0,00	0,00	5.178,46	0,00	
				5.178,46	0,00	5.178,46	0,00	0,00	0,00	0,00	0,00	0,00	0,00	0,00	5.178,46	0,00	
				5.178,46	0,00	5.178,46	0,00	0,00	0,00	0,00	0,00	0,00	0,00	0,00	5.178,46	0,00	
				5.178,46	0,00	5.178,46	0,00	0,00	0,00	0,00	0,00	0,00	0,00	0,00	5.178,46	0,00	
				5.178,46	0,00	5.178,46	0,00	0,00	0,00	0,00	0,00	0,00	0,00	0,00	5.178,46	0,00	
				5.178,46	0,00	5.178,46	0,00	0,00	0,00	0,00	0,00	0,00	0,00	0,00	5.178,46	0,00	
				5.178,46	0,00	5.178,46	0,00	0,00	0,00	0,00	0,00	0,00	0,00	0,00	5.178,46	0,00	
				5.178,46	0,00	5.178,46	0,00	0,00	0,00	0,00	0,00	0,00	0,00	0,00	5.178,46	0,00	
				5.178,46	0,00	5.178,46	0,00	0,00	0,00	0,00	0,00	0,00	0,00	0,00	5.178,46	0,00	
				5.178,46	0,00	5.178,46	0,00	0,00	0,00	0,00	0,00	0,00	0,00	0,00	5.178,46	0,00	
				5.178,46	0,00	5.178,46	0,00	0,00	0,00	0,00	0,00	0,00	0,00	0,00	5.178,46	0,00	
				5.178,46													

**Prefeitura Municipal de Limoeiro**  
 Secretaria Municipal de Fazenda  
 Departamento de Contabilidade  
 Relatório Geral de Restos a Pagar detalhando Processados e Não Processados

Código	Nº do Empenho	Favorecido	Data	Valores Processados					Valores Não Processados					Total		
				Inscritos / Saldo Inicial do Período	Cancelados	Pagos	Anulados	Saldo a Pagar	Inscritos / Saldo Inicial do Período	Cancelados	Pagos	Anulados	Saldo a Pagar	Inscritos	Saldo a Pagar	
32		<b>MEDLAB - GOMES E LEITE LABORATORIOS E CLINICAS ESP</b>														
				15.992,09	0,00	15.992,09	0,00	0,00	0,00	0,00	0,00	0,00	0,00	0,00	15.992,09	0,00
3		<b>Fundo Municipal de Saúde de Limoeiro</b>														
				15.992,09	0,00	15.992,09	0,00	0,00	0,00	0,00	0,00	0,00	0,00	0,00	15.992,09	0,00
	Exercício de 2017			15.992,09	0,00	15.992,09	0,00	0,00	0,00	0,00	0,00	0,00	0,00	0,00	15.992,09	0,00
	21.300			15.992,09	0,00	15.992,09	0,00	0,00	0,00	0,00	0,00	0,00	0,00	0,00	15.992,09	0,00
	10	Saúde		15.992,09	0,00	15.992,09	0,00	0,00	0,00	0,00	0,00	0,00	0,00	0,00	15.992,09	0,00
	302	Assistência Hospitalar e Ambulatorial		15.992,09	0,00	15.992,09	0,00	0,00	0,00	0,00	0,00	0,00	0,00	0,00	15.992,09	0,00
	428			15.992,09	0,00	15.992,09	0,00	0,00	0,00	0,00	0,00	0,00	0,00	0,00	15.992,09	0,00
	2284			15.992,09	0,00	15.992,09	0,00	0,00	0,00	0,00	0,00	0,00	0,00	0,00	15.992,09	0,00
	3390.39	Outros Serviços de Terceiros - Pessoa Jurídica		15.992,09	0,00	15.992,09	0,00	0,00	0,00	0,00	0,00	0,00	0,00	0,00	15.992,09	0,00
	5-Recursos Próprios - (Ordinário, não vinculado)			15.992,09	0,00	15.992,09	0,00	0,00	0,00	0,00	0,00	0,00	0,00	0,00	15.992,09	0,00
	2.1.3.1.1.01.02	FORNECEDORES A CURTO PRAZO DO EXERCÍCIO		15.992,09	0,00	15.992,09	0,00	0,00	0,00	0,00	0,00	0,00	0,00	0,00	15.992,09	0,00
	99 - SEM APLICAÇÃO			15.992,09	0,00	15.992,09	0,00	0,00	0,00	0,00	0,00	0,00	0,00	0,00	15.992,09	0,00
146	1175	MEDLAB - GOMES E LEITE LABORATORIOS E CLINICAS ESP	01/11/2017	15.992,09	0,00	15.992,09	0,00	0,00	0,00	0,00	0,00	0,00	0,00	0,00	15.992,09	0,00
449		<b>MEDLAB - GOMES E LEITE LABORATORIOS E CLINICAS ESP</b>														
				32.670,00	0,00	32.670,00	0,00	0,00	0,00	0,00	0,00	0,00	0,00	0,00	32.670,00	0,00
4		<b>Fundo Municipal de Assistência Social de Limoeiro</b>														
				220,00	0,00	220,00	0,00	0,00	0,00	0,00	0,00	0,00	0,00	0,00	220,00	0,00
	Exercício de 2017			220,00	0,00	220,00	0,00	0,00	0,00	0,00	0,00	0,00	0,00	0,00	220,00	0,00
	21.400			220,00	0,00	220,00	0,00	0,00	0,00	0,00	0,00	0,00	0,00	0,00	220,00	0,00
	8	Assistência Social		220,00	0,00	220,00	0,00	0,00	0,00	0,00	0,00	0,00	0,00	0,00	220,00	0,00
	122	Administração Geral		220,00	0,00	220,00	0,00	0,00	0,00	0,00	0,00	0,00	0,00	0,00	220,00	0,00
	21			220,00	0,00	220,00	0,00	0,00	0,00	0,00	0,00	0,00	0,00	0,00	220,00	0,00
	2291			220,00	0,00	220,00	0,00	0,00	0,00	0,00	0,00	0,00	0,00	0,00	220,00	0,00
	3390.14	Diárias - Civil		220,00	0,00	220,00	0,00	0,00	0,00	0,00	0,00	0,00	0,00	0,00	220,00	0,00

Documento Assinado Digitalmente por: JOSE CRISTOVAM DA SILVA FILHO, JOAO LUIS FERREIRA FILHO  
 Acesse em: <http://etools.pe.gov.br/gp/validarDocumento.aspx?CodigoDocumento=8190088e-3b78-4ad1-8b3-95-069cb5b2>

**Prefeitura Municipal de Limoeiro**  
 Secretaria Municipal de Fazenda  
 Departamento de Contabilidade  
 Relatório Geral de Restos a Pagar detalhando Processados e Não Processados

Código	Nº do Empenho	Favorecido	Data	Valores Processados					Valores Não Processados					Total		
				Inscritos / Saldo Inicial do Período	Cancelados	Pagos	Anulados	Saldo a Pagar	Inscritos / Saldo Inicial do Período	Cancelados	Pagos	Anulados	Saldo a Pagar	Inscritos	Saldo a Pagar	
449		<b>MEDLAB - GOMES E LEITE LABORATORIOS E CLINICAS ESP</b>			32.670,00	0,00	32.670,00	0,00	0,00	0,00	0,00	0,00	0,00	0,00	32.670,00	0,00
4		<b>Fundo Municipal de Assistência Social de Limoeiro</b>														
	Exercício de 2017				220,00	0,00	220,00	0,00	0,00	0,00	0,00	0,00	0,00	0,00	220,00	0,00
	21.400				220,00	0,00	220,00	0,00	0,00	0,00	0,00	0,00	0,00	0,00	220,00	0,00
	8	Assistência Social			220,00	0,00	220,00	0,00	0,00	0,00	0,00	0,00	0,00	0,00	220,00	0,00
	122	Administração Geral			220,00	0,00	220,00	0,00	0,00	0,00	0,00	0,00	0,00	0,00	220,00	0,00
	21				220,00	0,00	220,00	0,00	0,00	0,00	0,00	0,00	0,00	0,00	220,00	0,00
	2291				220,00	0,00	220,00	0,00	0,00	0,00	0,00	0,00	0,00	0,00	220,00	0,00
		<b>8-Recursos Transferidos pelo FNAS</b>			220,00	0,00	220,00	0,00	0,00	0,00	0,00	0,00	0,00	0,00	220,00	0,00
		2.1.8.9.1.02.00 DIÁRIAS A PAGAR			220,00	0,00	220,00	0,00	0,00	0,00	0,00	0,00	0,00	0,00	220,00	0,00
		<b>99 - SEM APLICAÇÃO</b>			220,00	0,00	220,00	0,00	0,00	0,00	0,00	0,00	0,00	0,00	220,00	0,00
96	473	MEDLAB - GOMES E LEITE LABORATORIOS E CLINICAS ESP	07/12/2017		110,00	0,00	110,00	0,00	0,00	0,00	0,00	0,00	0,00	0,00	110,00	0,00
99	476	MEDLAB - GOMES E LEITE LABORATORIOS E CLINICAS ESP	11/12/2017		110,00	0,00	110,00	0,00	0,00	0,00	0,00	0,00	0,00	0,00	110,00	0,00
3		<b>Fundo Municipal de Saúde de Limoeiro</b>														
	Exercício de 2017				32.450,00	0,00	32.450,00	0,00	0,00	0,00	0,00	0,00	0,00	0,00	32.450,00	0,00
	21.300				32.450,00	0,00	32.450,00	0,00	0,00	0,00	0,00	0,00	0,00	0,00	32.450,00	0,00
	10	Saúde			32.450,00	0,00	32.450,00	0,00	0,00	0,00	0,00	0,00	0,00	0,00	32.450,00	0,00
	302	Assistência Hospitalar e Ambulatorial			32.450,00	0,00	32.450,00	0,00	0,00	0,00	0,00	0,00	0,00	0,00	32.450,00	0,00
	428				32.450,00	0,00	32.450,00	0,00	0,00	0,00	0,00	0,00	0,00	0,00	32.450,00	0,00
	2284				32.450,00	0,00	32.450,00	0,00	0,00	0,00	0,00	0,00	0,00	0,00	32.450,00	0,00
		<b>3390.30 Material de Consumo</b>			32.450,00	0,00	32.450,00	0,00	0,00	0,00	0,00	0,00	0,00	0,00	32.450,00	0,00
		<b>5-Recursos Próprios - (Ordinário, não vinculado)</b>			32.450,00	0,00	32.450,00	0,00	0,00	0,00	0,00	0,00	0,00	0,00	32.450,00	0,00

Documento Assinado Digitalmente por: JOSE CRISTOVAM DA SILVA FILHO, JOAO LUIS FERREIRA FILHO  
 Asses em http://etce.org.pe.gov.br/gp/va/validaDoc.seam?CodigoDocumento=809088e36784ad14832960969cb5b2

**Prefeitura Municipal de Limoeiro**  
 Secretaria Municipal de Fazenda  
 Departamento de Contabilidade  
 Relatório Geral de Restos a Pagar detalhando Processados e Não Processados

Código	Nº do Empenho	Favorecido	Data	Valores Processados					Valores Não Processados					Total		
				Inscritos / Saldo Inicial do Período	Cancelados	Pagos	Anulados	Saldo a Pagar	Inscritos / Saldo Inicial do Período	Cancelados	Pagos	Anulados	Saldo a Pagar	Inscritos	Saldo a Pagar	
449		<b>MEDLEVENSOHN COM REPRES PROD HOSP LTDA</b>														
	3	Fundo Municipal de Saúde de Limoeiro		32.670,00	0,00	32.670,00	0,00	0,00	0,00	0,00	0,00	0,00	0,00	0,00	32.670,00	0,00
		Exercício de 2017		32.450,00	0,00	32.450,00	0,00	0,00	0,00	0,00	0,00	0,00	0,00	0,00	32.450,00	0,00
		21.300		32.450,00	0,00	32.450,00	0,00	0,00	0,00	0,00	0,00	0,00	0,00	0,00	32.450,00	0,00
	10	Saúde		32.450,00	0,00	32.450,00	0,00	0,00	0,00	0,00	0,00	0,00	0,00	0,00	32.450,00	0,00
	302	Assistência Hospitalar e Ambulatorial		32.450,00	0,00	32.450,00	0,00	0,00	0,00	0,00	0,00	0,00	0,00	0,00	32.450,00	0,00
	428			32.450,00	0,00	32.450,00	0,00	0,00	0,00	0,00	0,00	0,00	0,00	0,00	32.450,00	0,00
	2284			32.450,00	0,00	32.450,00	0,00	0,00	0,00	0,00	0,00	0,00	0,00	0,00	32.450,00	0,00
	3390.30	Material de Consumo		32.450,00	0,00	32.450,00	0,00	0,00	0,00	0,00	0,00	0,00	0,00	0,00	32.450,00	0,00
		2.1.3.1.1.01.01 FORNECEDORES A CURTO PRAZO DO EXERCÍCIO		32.450,00	0,00	32.450,00	0,00	0,00	0,00	0,00	0,00	0,00	0,00	0,00	32.450,00	0,00
		<b>99 - SEM APLICAÇÃO</b>		32.450,00	0,00	32.450,00	0,00	0,00	0,00	0,00	0,00	0,00	0,00	0,00	32.450,00	0,00
155	1184	MEDLEVENSOHN COM REPRES PROD HOSP LTDA	01/11/2017	1.300,00	0,00	1.300,00	0,00	0,00	0,00	0,00	0,00	0,00	0,00	0,00	1.300,00	0,00
156	1185	MEDLEVENSOHN COM REPRES PROD HOSP LTDA	01/11/2017	30.900,00	0,00	30.900,00	0,00	0,00	0,00	0,00	0,00	0,00	0,00	0,00	30.900,00	0,00
157	1186	MEDLEVENSOHN COM REPRES PROD HOSP LTDA	01/11/2017	250,00	0,00	250,00	0,00	0,00	0,00	0,00	0,00	0,00	0,00	0,00	250,00	0,00
77		<b>MESENIOR SERVIÇOS EM SAÚDE LTDA</b>														
	3	Fundo Municipal de Saúde de Limoeiro		40.972,80	0,00	0,00	0,00	40.972,80	0,00	0,00	0,00	0,00	0,00	0,00	40.972,80	40.972,80
		Exercício de 2017		40.972,80	0,00	0,00	0,00	40.972,80	0,00	0,00	0,00	0,00	0,00	0,00	40.972,80	40.972,80
		21.300		40.972,80	0,00	0,00	0,00	40.972,80	0,00	0,00	0,00	0,00	0,00	0,00	40.972,80	40.972,80
	10	Saúde		40.972,80	0,00	0,00	0,00	40.972,80	0,00	0,00	0,00	0,00	0,00	0,00	40.972,80	40.972,80
	301	Atenção Básica		40.972,80	0,00	0,00	0,00	40.972,80	0,00	0,00	0,00	0,00	0,00	0,00	40.972,80	40.972,80
	428			40.972,80	0,00	0,00	0,00	40.972,80	0,00	0,00	0,00	0,00	0,00	0,00	40.972,80	40.972,80
	2277			40.972,80	0,00	0,00	0,00	40.972,80	0,00	0,00	0,00	0,00	0,00	0,00	40.972,80	40.972,80

Documento Assinado Digitalmente por: JOSE CRISTOVAM DA SILVA FILHO, JOAO LUIS FERREIRA FILHO  
 Acesse em: http://etools.pe.gov.br/validar/1009088e3b784ad11b80306a90691455b2

**Prefeitura Municipal de Limoeiro**  
 Secretaria Municipal de Fazenda  
 Departamento de Contabilidade  
 Relatório Geral de Restos a Pagar detalhando Processados e Não Processados

Código	Nº do Empenho	Favorecido	Data	Valores Processados					Valores Não Processados					Total		
				Inscritos / Saldo Inicial do Período	Cancelados	Pagos	Anulados	Saldo a Pagar	Inscritos / Saldo Inicial do Período	Cancelados	Pagos	Anulados	Saldo a Pagar	Inscritos	Saldo a Pagar	
404		MEDVIDA DIST. DE MED. HOSP. EIRELI ME														
	3	Fundo Municipal de Saúde de Limoeiro														
		Exercício de 2017														
		21.300														
	10	Saúde														
	301	Atenção Básica														
	428															
	2278															
	3390.30	Material de Consumo														
		2.1.3.1.1.01.01														
		FORNECEDORES A CURTO PRAZO DO EXERCÍCIO														
		99 - SEM APLICAÇÃO														
123	1111	MEDVIDA DIST. DE MED. HOSP. EIRELI ME	02/10/2017	1.919,80	0,00	1.919,80	0,00	0,00	0,00	0,00	0,00	0,00	0,00	0,00	1.919,80	0,00
124	1112	MEDVIDA DIST. DE MED. HOSP. EIRELI ME	02/10/2017	17.692,85	0,00	17.692,85	0,00	0,00	0,00	0,00	0,00	0,00	0,00	0,00	17.692,85	0,00
151	1180	MEDVIDA DIST. DE MED. HOSP. EIRELI ME	01/11/2017	4.904,00	0,00	4.904,00	0,00	0,00	0,00	0,00	0,00	0,00	0,00	0,00	4.904,00	0,00
152	1181	MEDVIDA DIST. DE MED. HOSP. EIRELI ME	01/11/2017	9.572,00	0,00	9.572,00	0,00	0,00	0,00	0,00	0,00	0,00	0,00	0,00	9.572,00	0,00
153	1182	MEDVIDA DIST. DE MED. HOSP. EIRELI ME	01/11/2017	3.340,00	0,00	3.340,00	0,00	0,00	0,00	0,00	0,00	0,00	0,00	0,00	3.340,00	0,00
154	1183	MEDVIDA DIST. DE MED. HOSP. EIRELI ME	01/11/2017	1.770,20	0,00	1.770,20	0,00	0,00	0,00	0,00	0,00	0,00	0,00	0,00	1.770,20	0,00
	302	Assistência Hospitalar e Ambulatorial														
	428															
	2284															
	3390.30	Material de Consumo														
		5-Recursos Próprios - (Ordinário, não vinculado)														
		2.1.3.1.1.01.01														
		FORNECEDORES A CURTO PRAZO DO EXERCÍCIO														

Documento Assinado Digitalmente por: JOSE CRISTOVAM DA SILVA FILHO, JOAO LUIS FERREIRA FILHO  
 Acesse em: http://etce.org.pe.gov.br/gp/va/validaDoc.aspx?CodigoDocumento=32784411-0803-06a9060b0512

**Prefeitura Municipal de Limoeiro**  
 Secretaria Municipal de Fazenda  
 Departamento de Contabilidade  
 Relatório Geral de Restos a Pagar detalhando Processados e Não Processados

Código	Nº do Empenho	Favorecido	Data	Valores Processados					Valores Não Processados					Total		
				Inscritos / Saldo Inicial do Período	Cancelados	Pagos	Anulados	Saldo a Pagar	Inscritos / Saldo Inicial do Período	Cancelados	Pagos	Anulados	Saldo a Pagar	Inscritos	Saldo a Pagar	
404		MEDVIDA DIST. DE MED. HOSP. EIRELI ME														
	3	Fundo Municipal de Saúde de Limoeiro		51.095,21	0,00	51.095,21	0,00	0,00	0,00	0,00	0,00	0,00	0,00	0,00	51.095,21	0,00
		Exercício de 2017		51.095,21	0,00	51.095,21	0,00	0,00	0,00	0,00	0,00	0,00	0,00	0,00	51.095,21	0,00
		21.300		51.095,21	0,00	51.095,21	0,00	0,00	0,00	0,00	0,00	0,00	0,00	0,00	51.095,21	0,00
	10	Saúde		51.095,21	0,00	51.095,21	0,00	0,00	0,00	0,00	0,00	0,00	0,00	0,00	51.095,21	0,00
	302	Assistência Hospitalar e Ambulatorial		51.095,21	0,00	51.095,21	0,00	0,00	0,00	0,00	0,00	0,00	0,00	0,00	51.095,21	0,00
	428			11.896,36	0,00	11.896,36	0,00	0,00	0,00	0,00	0,00	0,00	0,00	0,00	11.896,36	0,00
	2284			11.896,36	0,00	11.896,36	0,00	0,00	0,00	0,00	0,00	0,00	0,00	0,00	11.896,36	0,00
	3390.30	Material de Consumo		11.546,36	0,00	11.546,36	0,00	0,00	0,00	0,00	0,00	0,00	0,00	0,00	11.546,36	0,00
		5-Recursos Próprios - (Ordinário, não vinculado)		11.546,36	0,00	11.546,36	0,00	0,00	0,00	0,00	0,00	0,00	0,00	0,00	11.546,36	0,00
		2.1.3.1.1.01.01 FORNECEDORES A CURTO PRAZO DO EXERCÍCIO		11.546,36	0,00	11.546,36	0,00	0,00	0,00	0,00	0,00	0,00	0,00	0,00	11.546,36	0,00
		99 - SEM APLICAÇÃO		11.546,36	0,00	11.546,36	0,00	0,00	0,00	0,00	0,00	0,00	0,00	0,00	11.546,36	0,00
121	1109	MEDVIDA DIST. DE MED. HOSP. EIRELI ME	02/10/2017	1.579,42	0,00	1.579,42	0,00	0,00	0,00	0,00	0,00	0,00	0,00	0,00	1.579,42	0,00
122	1110	MEDVIDA DIST. DE MED. HOSP. EIRELI ME	02/10/2017	1.040,68	0,00	1.040,68	0,00	0,00	0,00	0,00	0,00	0,00	0,00	0,00	1.040,68	0,00
144	1170	MEDVIDA DIST. DE MED. HOSP. EIRELI ME	01/11/2017	171,50	0,00	171,50	0,00	0,00	0,00	0,00	0,00	0,00	0,00	0,00	171,50	0,00
211	1337	MEDVIDA DIST. DE MED. HOSP. EIRELI ME	01/12/2017	8.754,76	0,00	8.754,76	0,00	0,00	0,00	0,00	0,00	0,00	0,00	0,00	8.754,76	0,00
	2287			350,00	0,00	350,00	0,00	0,00	0,00	0,00	0,00	0,00	0,00	0,00	350,00	0,00
	3390.30	Material de Consumo		350,00	0,00	350,00	0,00	0,00	0,00	0,00	0,00	0,00	0,00	0,00	350,00	0,00
		5-Recursos Próprios - (Ordinário, não vinculado)		350,00	0,00	350,00	0,00	0,00	0,00	0,00	0,00	0,00	0,00	0,00	350,00	0,00
		2.1.3.1.1.01.01 FORNECEDORES A CURTO PRAZO DO EXERCÍCIO		350,00	0,00	350,00	0,00	0,00	0,00	0,00	0,00	0,00	0,00	0,00	350,00	0,00
		99 - SEM APLICAÇÃO		350,00	0,00	350,00	0,00	0,00	0,00	0,00	0,00	0,00	0,00	0,00	350,00	0,00
114	937	MEDVIDA DIST. DE MED. HOSP. EIRELI ME	30/08/2017	350,00	0,00	350,00	0,00	0,00	0,00	0,00	0,00	0,00	0,00	0,00	350,00	0,00
78		MEGAPRINT		690,00	0,00	690,00	0,00	0,00	0,00	0,00	0,00	0,00	0,00	0,00	690,00	0,00

Documento Assinado Digitalmente por: JOSE CRISTOVAM DA SILVA FILHO, JOAO LUIS FERREIRA FILHO  
 Acesse em: <http://etools.pe.gov.br/gp/validarDocumento.aspx?CodigoDocumento=317844d1-b933-96a969d05b2>

# Prefeitura Municipal de Limoeiro

Secretaria Municipal de Fazenda

Departamento de Contabilidade

## Relatório Geral de Restos a Pagar detalhando Processados e Não Processados

Código	Nº do Empenho	Favorecido	Data	Valores Processados					Valores Não Processados					Total		
				Inscritos / Saldo Inicial do Período	Cancelados	Pagos	Anulados	Saldo a Pagar	Inscritos / Saldo Inicial do Período	Cancelados	Pagos	Anulados	Saldo a Pagar	Inscritos	Saldo a Pagar	
78		MEGAPRINT		690,00	0,00	690,00	0,00	0,00	0,00	0,00	0,00	0,00	0,00	0,00	690,00	0,00
5		Faculdade de Ciências da Administração de Limoeiro		690,00	0,00	690,00	0,00	0,00	0,00	0,00	0,00	0,00	0,00	0,00	690,00	0,00
		Exercício de 2017		690,00	0,00	690,00	0,00	0,00	0,00	0,00	0,00	0,00	0,00	0,00	690,00	0,00
		21.600		690,00	0,00	690,00	0,00	0,00	0,00	0,00	0,00	0,00	0,00	0,00	690,00	0,00
	12	Educação		690,00	0,00	690,00	0,00	0,00	0,00	0,00	0,00	0,00	0,00	0,00	690,00	0,00
	122	Administração Geral		690,00	0,00	690,00	0,00	0,00	0,00	0,00	0,00	0,00	0,00	0,00	690,00	0,00
	21			690,00	0,00	690,00	0,00	0,00	0,00	0,00	0,00	0,00	0,00	0,00	690,00	0,00
	2304			690,00	0,00	690,00	0,00	0,00	0,00	0,00	0,00	0,00	0,00	0,00	690,00	0,00
	3390.30	Material de Consumo		690,00	0,00	690,00	0,00	0,00	0,00	0,00	0,00	0,00	0,00	0,00	690,00	0,00
	11-Outros			690,00	0,00	690,00	0,00	0,00	0,00	0,00	0,00	0,00	0,00	0,00	690,00	0,00
	2.1.3.1.1.01.02	FORNECEDORES A CURTO PRAZO DO EXERCÍCIO		690,00	0,00	690,00	0,00	0,00	0,00	0,00	0,00	0,00	0,00	0,00	690,00	0,00
	99 - SEM APLICAÇÃO			690,00	0,00	690,00	0,00	0,00	0,00	0,00	0,00	0,00	0,00	0,00	690,00	0,00
8	528	MEGAPRINT	01/11/2017	690,00	0,00	690,00	0,00	0,00	0,00	0,00	0,00	0,00	0,00	0,00	690,00	0,00
121		MF COMERCIO DE PRODUTOS MÉDICOS LTDA		8.998,98	0,00	0,00	0,00	8.998,98	0,00	0,00	0,00	0,00	0,00	0,00	8.998,98	8.998,98
3		Fundo Municipal de Saúde de Limoeiro		8.998,98	0,00	0,00	0,00	8.998,98	0,00	0,00	0,00	0,00	0,00	0,00	8.998,98	8.998,98
		Exercício de 2017		8.998,98	0,00	0,00	0,00	8.998,98	0,00	0,00	0,00	0,00	0,00	0,00	8.998,98	8.998,98
		21.300		8.998,98	0,00	0,00	0,00	8.998,98	0,00	0,00	0,00	0,00	0,00	0,00	8.998,98	8.998,98
	10	Saúde		8.998,98	0,00	0,00	0,00	8.998,98	0,00	0,00	0,00	0,00	0,00	0,00	8.998,98	8.998,98
	301	Atenção Básica		8.998,98	0,00	0,00	0,00	8.998,98	0,00	0,00	0,00	0,00	0,00	0,00	8.998,98	8.998,98
	428			8.450,00	0,00	0,00	0,00	8.450,00	0,00	0,00	0,00	0,00	0,00	0,00	8.450,00	8.450,00
	2278			8.450,00	0,00	0,00	0,00	8.450,00	0,00	0,00	0,00	0,00	0,00	0,00	8.450,00	8.450,00
	3390.30	Material de Consumo		8.450,00	0,00	0,00	0,00	8.450,00	0,00	0,00	0,00	0,00	0,00	0,00	8.450,00	8.450,00
				8.450,00	0,00	0,00	0,00	8.450,00	0,00	0,00	0,00	0,00	0,00	0,00	8.450,00	8.450,00

Documento Assinado Digitalmente por: JOSE CRISTOVAM DA SILVA FILHO, JOAO LUIS FERREIRA FILHO  
 Acesse em: <http://etools.pe.gov.br/gp/va/validaDoc.seam?CodigoDocumento=8390888e-3b78-4ad1-b803-06a969b05b2>

# Prefeitura Municipal de Limoeiro

Secretaria Municipal de Fazenda

Departamento de Contabilidade

## Relatório Geral de Restos a Pagar detalhando Processados e Não Processados

Código	Nº do Empenho	Favorecido	Data	Valores Processados					Valores Não Processados					Total			
				Inscritos / Saldo Inicial do Período	Cancelados	Pagos	Anulados	Saldo a Pagar	Inscritos / Saldo Inicial do Período	Cancelados	Pagos	Anulados	Saldo a Pagar	Inscritos	Saldo a Pagar		
121		<b>MF COMERCIO DE PRODUTOS MÉDICOS LTDA</b>															
	3	<b>Fundo Municipal de Saúde de Limoeiro</b>															
		<b>Exercício de 2017</b>															
		<b>21.300</b>															
	10	<b>Saúde</b>															
	301	<b>Atenção Básica</b>															
	428																
	2278																
	3390.30	<b>Material de Consumo</b>															
		<b>5-Recursos Próprios - (Ordinário, não vinculado)</b>															
		2.1.3.1.1.01.01 <b>FORNECEDORES A CURTO PRAZO DO EXERCÍCIO</b>															
		<b>99 - SEM APLICAÇÃO</b>															
59	196	MF COMERCIO DE PRODUTOS MÉDICOS LTDA	13/01/2017	8.450,00	0,00	0,00	0,00	8.450,00	0,00	0,00	0,00	0,00	0,00	8.450,00	8.450,00		
	302	<b>Assistência Hospitalar e Ambulatorial</b>															
	428																
	2287																
	3390.30	<b>Material de Consumo</b>															
		<b>5-Recursos Próprios - (Ordinário, não vinculado)</b>															
		2.1.3.1.1.01.01 <b>FORNECEDORES A CURTO PRAZO DO EXERCÍCIO</b>															
		<b>99 - SEM APLICAÇÃO</b>															
57	182	MF COMERCIO DE PRODUTOS MÉDICOS LTDA	13/01/2017	360,64	0,00	0,00	0,00	360,64	0,00	0,00	0,00	0,00	0,00	360,64	360,64		
58	183	MF COMERCIO DE PRODUTOS MÉDICOS LTDA	13/01/2017	188,34	0,00	0,00	0,00	188,34	0,00	0,00	0,00	0,00	0,00	188,34	188,34		

Documento Assinado Digitalmente por: JOSE CRISTOVAM DA SILVA FILHO, JOAO LUIS FERREIRA FILHO  
 Acesse em: <http://etcod.pe.gov.br/ppv/validaDocumento.aspx?Codigo=8390088e-3b78-4d1-b83-964969405b2>

# Prefeitura Municipal de Limoeiro

Secretaria Municipal de Fazenda

Departamento de Contabilidade

## Relatório Geral de Restos a Pagar detalhando Processados e Não Processados

Código	Nº do Empenho	Favorecido	Data	Valores Processados					Valores Não Processados					Total			
				Inscritos / Saldo Inicial do Período	Cancelados	Pagos	Anulados	Saldo a Pagar	Inscritos / Saldo Inicial do Período	Cancelados	Pagos	Anulados	Saldo a Pagar	Inscritos	Saldo a Pagar		
121		<b>MF COMERCIO DE PRODUTOS MÉDICOS LTDA</b>															
	3	Fundo Municipal de Saúde de Limoeiro		8.998,98	0,00	0,00	0,00	8.998,98	0,00	0,00	0,00	0,00	0,00	8.998,98	8.998,98		
		Exercício de 2017		8.998,98	0,00	0,00	0,00	8.998,98	0,00	0,00	0,00	0,00	0,00	8.998,98	8.998,98		
		21.300		8.998,98	0,00	0,00	0,00	8.998,98	0,00	0,00	0,00	0,00	0,00	8.998,98	8.998,98		
	10	Saúde		8.998,98	0,00	0,00	0,00	8.998,98	0,00	0,00	0,00	0,00	0,00	8.998,98	8.998,98		
	302	Assistência Hospitalar e Ambulatorial		8.998,98	0,00	0,00	0,00	8.998,98	0,00	0,00	0,00	0,00	0,00	8.998,98	8.998,98		
	428			548,98	0,00	0,00	0,00	548,98	0,00	0,00	0,00	0,00	0,00	548,98	548,98		
				548,98	0,00	0,00	0,00	548,98	0,00	0,00	0,00	0,00	0,00	548,98	548,98		
879		<b>MF CURTICAO PROMOCOES LTDA - ME-MARCIA FELLIPE &amp; FORRO DA CURTICAO</b>															
	1	Prefeitura Municipal de Limoeiro		90.000,00	0,00	0,00	0,00	90.000,00	0,00	0,00	0,00	0,00	0,00	90.000,00	90.000,00		
		Exercício de 2017		90.000,00	0,00	0,00	0,00	90.000,00	0,00	0,00	0,00	0,00	0,00	90.000,00	90.000,00		
		20.900		90.000,00	0,00	0,00	0,00	90.000,00	0,00	0,00	0,00	0,00	0,00	90.000,00	90.000,00		
	13	Cultura		90.000,00	0,00	0,00	0,00	90.000,00	0,00	0,00	0,00	0,00	0,00	90.000,00	90.000,00		
	392	Difusão Cultural		90.000,00	0,00	0,00	0,00	90.000,00	0,00	0,00	0,00	0,00	0,00	90.000,00	90.000,00		
	247			90.000,00	0,00	0,00	0,00	90.000,00	0,00	0,00	0,00	0,00	0,00	90.000,00	90.000,00		
	2257			90.000,00	0,00	0,00	0,00	90.000,00	0,00	0,00	0,00	0,00	0,00	90.000,00	90.000,00		
	3390.39	Outros Serviços de Terceiros - Pessoa Jurídica		90.000,00	0,00	0,00	0,00	90.000,00	0,00	0,00	0,00	0,00	0,00	90.000,00	90.000,00		
		5-Recursos Próprios - (Ordinário, não vinculado)		90.000,00	0,00	0,00	0,00	90.000,00	0,00	0,00	0,00	0,00	0,00	90.000,00	90.000,00		
		2.1.3.1.1.01.02 FORNECEDORES A CURTO PRAZO DO EXERCÍCIO		90.000,00	0,00	0,00	0,00	90.000,00	0,00	0,00	0,00	0,00	0,00	90.000,00	90.000,00		
		<b>99 - SEM APLICAÇÃO</b>		90.000,00	0,00	0,00	0,00	90.000,00	0,00	0,00	0,00	0,00	0,00	90.000,00	90.000,00		
146	838	MF CURTICAO PROMOCOES LTDA - 20/06/2017 ME-MARCIA FELLIPE & FORRO DA CURTICAO		90.000,00	0,00	0,00	0,00	90.000,00	0,00	0,00	0,00	0,00	0,00	90.000,00	90.000,00		

Documento Assinado Digitalmente por: JOSE CRISTOVAM DA SILVA FILHO, JOAO LUIS FERREIRA FILHO  
 Acesse em: <http://etools.pe.gov.br/validarDocumento.aspx?CodigoDocumento=1049088e-7b78-4ad1-b933-96a969405b2>

# Prefeitura Municipal de Limoeiro

Secretaria Municipal de Fazenda

Departamento de Contabilidade

## Relatório Geral de Restos a Pagar detalhando Processados e Não Processados

Código	Nº do Empenho	Favorecido	Data	Valores Processados					Valores Não Processados					Total			
				Inscritos / Saldo Inicial do Período	Cancelados	Pagos	Anulados	Saldo a Pagar	Inscritos / Saldo Inicial do Período	Cancelados	Pagos	Anulados	Saldo a Pagar	Inscritos	Saldo a Pagar		
369		MICHELE FERREIRA DE BARROS PEDROSA															
	3	Fundo Municipal de Saúde de Limoeiro		65,00	0,00	65,00	0,00	0,00	0,00	0,00	0,00	0,00	0,00	0,00	65,00	0,00	
		Exercício de 2017		65,00	0,00	65,00	0,00	0,00	0,00	0,00	0,00	0,00	0,00	0,00	65,00	0,00	
		21.300		65,00	0,00	65,00	0,00	0,00	0,00	0,00	0,00	0,00	0,00	0,00	65,00	0,00	
	10	Saúde		65,00	0,00	65,00	0,00	0,00	0,00	0,00	0,00	0,00	0,00	0,00	65,00	0,00	
	301	Atenção Básica		65,00	0,00	65,00	0,00	0,00	0,00	0,00	0,00	0,00	0,00	0,00	65,00	0,00	
	21			65,00	0,00	65,00	0,00	0,00	0,00	0,00	0,00	0,00	0,00	0,00	65,00	0,00	
	2275			65,00	0,00	65,00	0,00	0,00	0,00	0,00	0,00	0,00	0,00	0,00	65,00	0,00	
	3390.14	Diárias - Civil		65,00	0,00	65,00	0,00	0,00	0,00	0,00	0,00	0,00	0,00	0,00	65,00	0,00	
		5-Recursos Próprios - (Ordinário, não vinculado)		65,00	0,00	65,00	0,00	0,00	0,00	0,00	0,00	0,00	0,00	0,00	65,00	0,00	
		2.1.8.9.1.02.00 DIÁRIAS A PAGAR		65,00	0,00	65,00	0,00	0,00	0,00	0,00	0,00	0,00	0,00	0,00	65,00	0,00	
		99 - SEM APLICAÇÃO		65,00	0,00	65,00	0,00	0,00	0,00	0,00	0,00	0,00	0,00	0,00	65,00	0,00	
202	1326	MICHELE FERREIRA DE BARROS PEDROSA	01/12/2017	65,00	0,00	65,00	0,00	0,00	0,00	0,00	0,00	0,00	0,00	0,00	65,00	0,00	
				65,00	0,00	65,00	0,00	0,00	0,00	0,00	0,00	0,00	0,00	0,00	65,00	0,00	
119		MINISTÉRIO DO EXÉRCITO - 7ª R. E 7ª D EXÉRCITO		1.874,00	0,00	1.874,00	0,00	0,00	0,00	0,00	0,00	0,00	0,00	0,00	1.874,00	0,00	
	1	Prefeitura Municipal de Limoeiro		1.874,00	0,00	1.874,00	0,00	0,00	0,00	0,00	0,00	0,00	0,00	0,00	1.874,00	0,00	
		Exercício de 2017		1.874,00	0,00	1.874,00	0,00	0,00	0,00	0,00	0,00	0,00	0,00	0,00	1.874,00	0,00	
		20.200		1.874,00	0,00	1.874,00	0,00	0,00	0,00	0,00	0,00	0,00	0,00	0,00	1.874,00	0,00	
	4	Administração		1.874,00	0,00	1.874,00	0,00	0,00	0,00	0,00	0,00	0,00	0,00	0,00	1.874,00	0,00	
	122	Administração Geral		1.874,00	0,00	1.874,00	0,00	0,00	0,00	0,00	0,00	0,00	0,00	0,00	1.874,00	0,00	
	21			1.874,00	0,00	1.874,00	0,00	0,00	0,00	0,00	0,00	0,00	0,00	0,00	1.874,00	0,00	
	2208			1.874,00	0,00	1.874,00	0,00	0,00	0,00	0,00	0,00	0,00	0,00	0,00	1.874,00	0,00	
		3390.36 Outros Serviços de Terceiros - Pessoa Física		1.874,00	0,00	1.874,00	0,00	0,00	0,00	0,00	0,00	0,00	0,00	0,00	1.874,00	0,00	
				937,00	0,00	937,00	0,00	0,00	0,00	0,00	0,00	0,00	0,00	0,00	937,00	0,00	

Documento Assinado Digitalmente por: JOSE CRISTOVAM DA SILVA FILHO, JOAO LUIS FERREIRA FILHO  
 Acesse em: <http://etools.pe.gov.br/gp/validarDocumento.aspx?CodigoDocumento=839088e36784ad1b80306a969d65b2>

# Prefeitura Municipal de Limoeiro

Secretaria Municipal de Fazenda

Departamento de Contabilidade

## Relatório Geral de Restos a Pagar detalhando Processados e Não Processados

Código	Nº do Empenho	Favorecido	Data	Valores Processados					Valores Não Processados					Total		
				Inscritos / Saldo Inicial do Período	Cancelados	Pagos	Anulados	Saldo a Pagar	Inscritos / Saldo Inicial do Período	Cancelados	Pagos	Anulados	Saldo a Pagar	Inscritos	Saldo a Pagar	
119		<b>MINISTÉRIO DO EXÉRCITO - 7ª R. E 7ª D EXÉRCITO</b>														
	1	<b>Prefeitura Municipal de Limoeiro</b>														
		<b>Exercício de 2017</b>														
		<b>20.200</b>														
	4	<b>Administração</b>														
	122	<b>Administração Geral</b>														
	21															
	2208															
	3390.36	<b>Outros Serviços de Terceiros - Pessoa Física</b>														
		<b>5-Recursos Próprios - (Ordinário, não vinculado)</b>														
		2.1.3.1.1.01.01 <b>FORNECEDORES A CURTO PRAZO DO EXERCÍCIO</b>														
		<b>99 - SEM APLICAÇÃO</b>														
413	1644	<b>MINISTÉRIO DO EXÉRCITO - 7ª R. E 7ª D 27/12/2017 EXÉRCITO</b>														
		<b>3390.39 Outros Serviços de Terceiros - Pessoa Jurídica</b>														
		<b>5-Recursos Próprios - (Ordinário, não vinculado)</b>														
		2.1.3.1.1.01.02 <b>FORNECEDORES A CURTO PRAZO DO EXERCÍCIO</b>														
		<b>99 - SEM APLICAÇÃO</b>														
60	218	<b>MINISTÉRIO DO EXÉRCITO - 7ª R. E 7ª D 20/01/2017 EXÉRCITO</b>														
1296		<b>MOISÉS JOSÉ DE SOUZA</b>														
	1	<b>Prefeitura Municipal de Limoeiro</b>														
		<b>Exercício de 2017</b>														
		<b>20.600</b>														

Documento Assinado Digitalmente por: JOSE CRISTOVAM DA SILVA FILHO, JOAO LUIS FERREIRA FILHO  
 Acesse em: <http://eteclog.pe.gov.br/gp/validarDocumento.aspx?CodigoDocumento=8390088e-3b78-4ad1-b803-96a969465b12>

# Prefeitura Municipal de Limoeiro

Secretaria Municipal de Fazenda

Departamento de Contabilidade

## Relatório Geral de Restos a Pagar detalhando Processados e Não Processados

Código	Nº do Empenho	Favorecido	Data	Valores Processados					Valores Não Processados					Total			
				Inscritos / Saldo Inicial do Período	Cancelados	Pagos	Anulados	Saldo a Pagar	Inscritos / Saldo Inicial do Período	Cancelados	Pagos	Anulados	Saldo a Pagar	Inscritos	Saldo a Pagar		
1391		MÔNICA MARIA GOMES SA SILVA															
	1	Prefeitura Municipal de Limoeiro		20.779,24	0,00	0,00	0,00	20.779,24	0,00	0,00	0,00	0,00	0,00	20.779,24	20.779,24		
		Exercício de 2017		20.779,24	0,00	0,00	0,00	20.779,24	0,00	0,00	0,00	0,00	0,00	20.779,24	20.779,24		
		20.200		20.779,24	0,00	0,00	0,00	20.779,24	0,00	0,00	0,00	0,00	0,00	20.779,24	20.779,24		
	4	Administração		20.779,24	0,00	0,00	0,00	20.779,24	0,00	0,00	0,00	0,00	0,00	20.779,24	20.779,24		
	122	Administração Geral		20.779,24	0,00	0,00	0,00	20.779,24	0,00	0,00	0,00	0,00	0,00	20.779,24	20.779,24		
	21			20.779,24	0,00	0,00	0,00	20.779,24	0,00	0,00	0,00	0,00	0,00	20.779,24	20.779,24		
	2209			20.779,24	0,00	0,00	0,00	20.779,24	0,00	0,00	0,00	0,00	0,00	20.779,24	20.779,24		
	3190.91	Sentenças Judiciais		20.779,24	0,00	0,00	0,00	20.779,24	0,00	0,00	0,00	0,00	0,00	20.779,24	20.779,24		
		2.1.3.1.1.10.00	CONTAS A PAGAR NACIONAIS - DECISÕES JUDICIAIS - EXCETO PRECATÓRIOS	20.779,24	0,00	0,00	0,00	20.779,24	0,00	0,00	0,00	0,00	0,00	20.779,24	20.779,24		
		99 - SEM APLICAÇÃO		20.779,24	0,00	0,00	0,00	20.779,24	0,00	0,00	0,00	0,00	0,00	20.779,24	20.779,24		
448	1691	MÔNICA MARIA GOMES SA SILVA	29/12/2017	20.779,24	0,00	0,00	0,00	20.779,24	0,00	0,00	0,00	0,00	0,00	20.779,24	20.779,24		
				20.779,24	0,00	0,00	0,00	20.779,24	0,00	0,00	0,00	0,00	0,00	20.779,24	20.779,24		
1118		MOSÂNIA MARIA FÉLIX DA SILVA															
	1	Prefeitura Municipal de Limoeiro		833,94	0,00	0,00	0,00	833,94	0,00	0,00	0,00	0,00	0,00	833,94	833,94		
		Exercício de 2017		833,94	0,00	0,00	0,00	833,94	0,00	0,00	0,00	0,00	0,00	833,94	833,94		
		20.200		833,94	0,00	0,00	0,00	833,94	0,00	0,00	0,00	0,00	0,00	833,94	833,94		
	4	Administração		833,94	0,00	0,00	0,00	833,94	0,00	0,00	0,00	0,00	0,00	833,94	833,94		
	122	Administração Geral		833,94	0,00	0,00	0,00	833,94	0,00	0,00	0,00	0,00	0,00	833,94	833,94		
	21			833,94	0,00	0,00	0,00	833,94	0,00	0,00	0,00	0,00	0,00	833,94	833,94		
	2209			833,94	0,00	0,00	0,00	833,94	0,00	0,00	0,00	0,00	0,00	833,94	833,94		
	3190.91	Sentenças Judiciais		833,94	0,00	0,00	0,00	833,94	0,00	0,00	0,00	0,00	0,00	833,94	833,94		
		5-Recursos Próprios - (Ordinário, não vinculado)		833,94	0,00	0,00	0,00	833,94	0,00	0,00	0,00	0,00	0,00	833,94	833,94		

Documento Assinado Digitalmente por: JOSE CRISTOVAM DA SILVA FILHO, JOAO LUIS FERREIRA FILHO  
 Acesse em: [http://etools.pe.gov.br/ppv/validador.do?search=Código\\_documento:R090088e-3b78-4d1-b803-06a9e9b05b02](http://etools.pe.gov.br/ppv/validador.do?search=Código_documento:R090088e-3b78-4d1-b803-06a9e9b05b02)

**Prefeitura Municipal de Limoeiro**  
 Secretaria Municipal de Fazenda  
 Departamento de Contabilidade  
 Relatório Geral de Restos a Pagar detalhando Processados e Não Processados

Código	Nº do Empenho	Favorecido	Data	Valores Processados					Valores Não Processados					Total		
				Inscritos / Saldo Inicial do Período	Cancelados	Pagos	Anulados	Saldo a Pagar	Inscritos / Saldo Inicial do Período	Cancelados	Pagos	Anulados	Saldo a Pagar	Inscritos	Saldo a Pagar	
419		<b>MULTI EMPREENDIMENTOS E INCORPORAÇÕES LTDA</b>														
	4	Fundo Municipal de Assistência Social de Limoeiro		1.849,78	0,00	1.334,93	0,00	514,85	0,00	0,00	0,00	0,00	0,00	0,00	1.849,78	514,85
		Exercício de 2017		1.849,78	0,00	1.334,93	0,00	514,85	0,00	0,00	0,00	0,00	0,00	0,00	1.849,78	514,85
		21.400		1.849,78	0,00	1.334,93	0,00	514,85	0,00	0,00	0,00	0,00	0,00	0,00	1.849,78	514,85
	8	Assistência Social		1.849,78	0,00	1.334,93	0,00	514,85	0,00	0,00	0,00	0,00	0,00	0,00	1.849,78	514,85
	122	Administração Geral		1.849,78	0,00	1.334,93	0,00	514,85	0,00	0,00	0,00	0,00	0,00	0,00	1.849,78	514,85
	21			1.373,59	0,00	858,74	0,00	514,85	0,00	0,00	0,00	0,00	0,00	0,00	1.373,59	514,85
	2291			1.373,59	0,00	858,74	0,00	514,85	0,00	0,00	0,00	0,00	0,00	0,00	1.373,59	514,85
	3390.39	Outros Serviços de Terceiros - Pessoa Jurídica		1.373,59	0,00	858,74	0,00	514,85	0,00	0,00	0,00	0,00	0,00	0,00	1.373,59	514,85
		8-Recursos Transferidos pelo FNAS		1.373,59	0,00	858,74	0,00	514,85	0,00	0,00	0,00	0,00	0,00	0,00	1.373,59	514,85
		2.1.3.1.1.01.02 FORNECEDORES A CURTO PRAZO DO EXERCÍCIO		1.373,59	0,00	858,74	0,00	514,85	0,00	0,00	0,00	0,00	0,00	0,00	1.373,59	514,85
		<b>99 - SEM APLICAÇÃO</b>		1.373,59	0,00	858,74	0,00	514,85	0,00	0,00	0,00	0,00	0,00	0,00	1.373,59	514,85
18	53	MULTI EMPREENDIMENTOS E INCORPORAÇÕES LTDA	20/01/2017	377,38	0,00	0,00	0,00	377,38	0,00	0,00	0,00	0,00	0,00	0,00	377,38	377,38
68	360	MULTI EMPREENDIMENTOS E INCORPORAÇÕES LTDA	20/09/2017	137,47	0,00	0,00	0,00	137,47	0,00	0,00	0,00	0,00	0,00	0,00	137,47	137,47
73	428	MULTI EMPREENDIMENTOS E INCORPORAÇÕES LTDA	01/11/2017	858,74	0,00	858,74	0,00	0,00	0,00	0,00	0,00	0,00	0,00	858,74	0,00	
	244	Assistência Comunitária		476,19	0,00	476,19	0,00	0,00	0,00	0,00	0,00	0,00	0,00	0,00	476,19	0,00
	486			476,19	0,00	476,19	0,00	0,00	0,00	0,00	0,00	0,00	0,00	476,19	0,00	
	2297			267,96	0,00	267,96	0,00	0,00	0,00	0,00	0,00	0,00	0,00	267,96	0,00	
	3390.39	Outros Serviços de Terceiros - Pessoa Jurídica		267,96	0,00	267,96	0,00	0,00	0,00	0,00	0,00	0,00	0,00	267,96	0,00	
		8-Recursos Transferidos pelo FNAS		267,96	0,00	267,96	0,00	0,00	0,00	0,00	0,00	0,00	0,00	267,96	0,00	
		2.1.3.1.1.01.01 FORNECEDORES A CURTO PRAZO DO EXERCÍCIO		267,96	0,00	267,96	0,00	0,00	0,00	0,00	0,00	0,00	0,00	267,96	0,00	

Documento Assinado Digitalmente por: JOSE CRISTOVAM DA SILVA FILHO, JOAO LUIS FERREIRA FILHO  
 Acesse em: <http://etcclog.pe.gov.br/app/validarDocumento.aspx?CodigoDocumento=8080884-3178-4ad1-b8b3-06a9e995b5b2>

# Prefeitura Municipal de Limoeiro

Secretaria Municipal de Fazenda

Departamento de Contabilidade

## Relatório Geral de Restos a Pagar detalhando Processados e Não Processados

Código	Nº do Empenho	Favorecido	Data	Valores Processados					Valores Não Processados					Total		
				Inscritos / Saldo Inicial do Período	Cancelados	Pagos	Anulados	Saldo a Pagar	Inscritos / Saldo Inicial do Período	Cancelados	Pagos	Anulados	Saldo a Pagar	Inscritos	Saldo a Pagar	
419		<b>MULTI EMPREENDIMENTOS E INCORPORAÇÕES LTDA</b>														
	4	Fundo Municipal de Assistência Social de Limoeiro		1.849,78	0,00	1.334,93	0,00	514,85	0,00	0,00	0,00	0,00	0,00	0,00	1.849,78	514,85
	Exercício de 2017			1.849,78	0,00	1.334,93	0,00	514,85	0,00	0,00	0,00	0,00	0,00	0,00	1.849,78	514,85
	21.400			1.849,78	0,00	1.334,93	0,00	514,85	0,00	0,00	0,00	0,00	0,00	0,00	1.849,78	514,85
	8	Assistência Social		1.849,78	0,00	1.334,93	0,00	514,85	0,00	0,00	0,00	0,00	0,00	0,00	1.849,78	514,85
	244	Assistência Comunitária		476,19	0,00	476,19	0,00	0,00	0,00	0,00	0,00	0,00	0,00	0,00	476,19	0,00
	486			476,19	0,00	476,19	0,00	0,00	0,00	0,00	0,00	0,00	0,00	0,00	476,19	0,00
	2297			267,96	0,00	267,96	0,00	0,00	0,00	0,00	0,00	0,00	0,00	0,00	267,96	0,00
	3390.39	Outros Serviços de Terceiros - Pessoa Jurídica		267,96	0,00	267,96	0,00	0,00	0,00	0,00	0,00	0,00	0,00	0,00	267,96	0,00
	8-Recursos Transferidos pelo FNAS			267,96	0,00	267,96	0,00	0,00	0,00	0,00	0,00	0,00	0,00	0,00	267,96	0,00
	2.1.3.1.1.01.01	FORNECEDORES A CURTO PRAZO DO EXERCÍCIO		267,96	0,00	267,96	0,00	0,00	0,00	0,00	0,00	0,00	0,00	0,00	267,96	0,00
	99 - SEM APLICAÇÃO			267,96	0,00	267,96	0,00	0,00	0,00	0,00	0,00	0,00	0,00	0,00	267,96	0,00
135	523	MULTI EMPREENDIMENTOS E INCORPORAÇÕES LTDA	29/12/2017	267,96	0,00	267,96	0,00	0,00	0,00	0,00	0,00	0,00	0,00	0,00	267,96	0,00
	2300			208,23	0,00	208,23	0,00	0,00	0,00	0,00	0,00	0,00	0,00	0,00	208,23	0,00
	3390.39	Outros Serviços de Terceiros - Pessoa Jurídica		208,23	0,00	208,23	0,00	0,00	0,00	0,00	0,00	0,00	0,00	0,00	208,23	0,00
	8-Recursos Transferidos pelo FNAS			208,23	0,00	208,23	0,00	0,00	0,00	0,00	0,00	0,00	0,00	0,00	208,23	0,00
	2.1.3.1.1.01.01	FORNECEDORES A CURTO PRAZO DO EXERCÍCIO		110,58	0,00	110,58	0,00	0,00	0,00	0,00	0,00	0,00	0,00	0,00	110,58	0,00
	99 - SEM APLICAÇÃO			110,58	0,00	110,58	0,00	0,00	0,00	0,00	0,00	0,00	0,00	0,00	110,58	0,00
134	522	MULTI EMPREENDIMENTOS E INCORPORAÇÕES LTDA	29/12/2017	110,58	0,00	110,58	0,00	0,00	0,00	0,00	0,00	0,00	0,00	0,00	110,58	0,00
	2.1.3.1.1.01.02	FORNECEDORES A CURTO PRAZO DO EXERCÍCIO		97,65	0,00	97,65	0,00	0,00	0,00	0,00	0,00	0,00	0,00	0,00	97,65	0,00
	99 - SEM APLICAÇÃO			97,65	0,00	97,65	0,00	0,00	0,00	0,00	0,00	0,00	0,00	0,00	97,65	0,00
16	40	MULTI EMPREENDIMENTOS E INCORPORAÇÕES LTDA	06/01/2017	97,65	0,00	97,65	0,00	0,00	0,00	0,00	0,00	0,00	0,00	0,00	97,65	0,00

Documento Assinado Digitalmente por: JOSE CRISTOVAM DA SILVA FILHO, JOAO LUIS FERREIRA FILHO  
 Acesse em <http://eteclog.pe.gov.br/gpp/validarDocumento.aspx?CodigoDocumento=8190088e-3b78-4ad1-b803-06a9060b0512>

# Prefeitura Municipal de Limoeiro

Secretaria Municipal de Fazenda

Departamento de Contabilidade

## Relatório Geral de Restos a Pagar detalhando Processados e Não Processados

Código	Nº do Empenho	Favorecido	Data	Valores Processados					Valores Não Processados					Total		
				Inscritos / Saldo Inicial do Período	Cancelados	Pagos	Anulados	Saldo a Pagar	Inscritos / Saldo Inicial do Período	Cancelados	Pagos	Anulados	Saldo a Pagar	Inscritos	Saldo a Pagar	
419		<b>MULTI EMPREENDIMENTOS E INCORPORAÇÕES LTDA</b>														
	4	Fundo Municipal de Assistência Social de Limoeiro		1.849,78	0,00	1.334,93	0,00	514,85	0,00	0,00	0,00	0,00	0,00	0,00	1.849,78	514,85
	Exercício de 2017			1.849,78	0,00	1.334,93	0,00	514,85	0,00	0,00	0,00	0,00	0,00	0,00	1.849,78	514,85
	21.400			1.849,78	0,00	1.334,93	0,00	514,85	0,00	0,00	0,00	0,00	0,00	0,00	1.849,78	514,85
	8	Assistência Social		1.849,78	0,00	1.334,93	0,00	514,85	0,00	0,00	0,00	0,00	0,00	0,00	1.849,78	514,85
	244	Assistência Comunitária		1.849,78	0,00	1.334,93	0,00	514,85	0,00	0,00	0,00	0,00	0,00	0,00	1.849,78	514,85
				476,19	0,00	476,19	0,00	0,00	0,00	0,00	0,00	0,00	0,00	0,00	476,19	0,00
33		<b>MULTLAB - M.E. DE AQUINO MOURA ARRUDA - ME</b>														
	3	Fundo Municipal de Saúde de Limoeiro		9.641,34	0,00	9.641,34	0,00	0,00	0,00	0,00	0,00	0,00	0,00	0,00	9.641,34	0,00
	Exercício de 2017			9.641,34	0,00	9.641,34	0,00	0,00	0,00	0,00	0,00	0,00	0,00	0,00	9.641,34	0,00
	21.300			9.641,34	0,00	9.641,34	0,00	0,00	0,00	0,00	0,00	0,00	0,00	0,00	9.641,34	0,00
	10	Saúde		9.641,34	0,00	9.641,34	0,00	0,00	0,00	0,00	0,00	0,00	0,00	0,00	9.641,34	0,00
	302	Assistência Hospitalar e Ambulatorial		9.641,34	0,00	9.641,34	0,00	0,00	0,00	0,00	0,00	0,00	0,00	0,00	9.641,34	0,00
	428			9.641,34	0,00	9.641,34	0,00	0,00	0,00	0,00	0,00	0,00	0,00	9.641,34	0,00	
	2284			9.641,34	0,00	9.641,34	0,00	0,00	0,00	0,00	0,00	0,00	0,00	9.641,34	0,00	
	3390.39	Outros Serviços de Terceiros - Pessoa Jurídica		9.641,34	0,00	9.641,34	0,00	0,00	0,00	0,00	0,00	0,00	0,00	0,00	9.641,34	0,00
	5-Recursos Próprios - (Ordinário, não vinculado)			9.641,34	0,00	9.641,34	0,00	0,00	0,00	0,00	0,00	0,00	0,00	0,00	9.641,34	0,00
	2.1.3.1.1.01.02	FORNECEDORES A CURTO PRAZO DO EXERCÍCIO		9.641,34	0,00	9.641,34	0,00	0,00	0,00	0,00	0,00	0,00	0,00	0,00	9.641,34	0,00
	99 - SEM APLICAÇÃO			9.641,34	0,00	9.641,34	0,00	0,00	0,00	0,00	0,00	0,00	0,00	0,00	9.641,34	0,00
82	642	MULTLAB - M.E. DE AQUINO MOURA ARRUDA - ME	01/06/2017	9.641,34	0,00	9.641,34	0,00	0,00	0,00	0,00	0,00	0,00	0,00	0,00	9.641,34	0,00
113		<b>NAELSON NICOLAU TEIXEIRA</b>														
	1	Prefeitura Municipal de Limoeiro		12.000,00	0,00	9.000,00	0,00	3.000,00	0,00	0,00	0,00	0,00	0,00	0,00	12.000,00	3.000,00

Documento Assinado Digitalmente por: JOSE CRISTOVAM DA SILVA FILHO, JOAO LUIS FERREIRA FILHO  
 Asses em http://etce.org.pe.gov.br/gpp/validaDoc.seam?Codigo do documento: 1030088e-7b78-4ad1-b803-9e2a969b6512

# Prefeitura Municipal de Limoeiro

Secretaria Municipal de Fazenda

Departamento de Contabilidade

## Relatório Geral de Restos a Pagar detalhando Processados e Não Processados

Código	Nº do Empenho	Favorecido	Data	Valores Processados					Valores Não Processados					Total			
				Inscritos / Saldo Inicial do Período	Cancelados	Pagos	Anulados	Saldo a Pagar	Inscritos / Saldo Inicial do Período	Cancelados	Pagos	Anulados	Saldo a Pagar	Inscritos	Saldo a Pagar		
34		<b>NATÁLIA MAÍRA DOS SANTOS FERREIRA</b>															
1		<b>Prefeitura Municipal de Limoeiro</b>															
		<b>Exercício de 2017</b>															
		<b>20.900</b>															
	13	<b>Cultura</b>															
	392	<b>Difusão Cultural</b>															
		<b>2257</b>															
	3390.39	<b>Outros Serviços de Terceiros - Pessoa Jurídica</b>															
		<b>5-Recursos Próprios - (Ordinário, não vinculado)</b>															
		<b>2.1.3.1.1.01.01 FORNECEDORES A CURTO PRAZO DO EXERCÍCIO</b>															
		<b>99 - SEM APLICAÇÃO</b>															
158	1016	NATÁLIA MAÍRA DOS SANTOS FERREIRA	14/07/2017	6.000,00	0,00	6.000,00	0,00	0,00	0,00	0,00	0,00	0,00	0,00	0,00	6.000,00	0,00	
747		<b>NEGROMONTE &amp; COUTINHO LTDA EPP</b>															
1		<b>Prefeitura Municipal de Limoeiro</b>															
		<b>Exercício de 2017</b>															
		<b>20.200</b>															
	4	<b>Administração</b>															
	122	<b>Administração Geral</b>															
	21																
		<b>2208</b>															
	3390.39	<b>Outros Serviços de Terceiros - Pessoa Jurídica</b>															
		<b>5-Recursos Próprios - (Ordinário, não vinculado)</b>															

Documento Assinado Digitalmente por: JOSE CRISTOVAM DA SILVA FILHO, JOAO LUIS FERREIRA FILHO  
 Acesse em: <http://etceof.pe.gov.br/gpp/va/validaDoc.shtm>  
 Código do documento: 8000088e-3b78-4ad1-b903-06a969b05b2

# Prefeitura Municipal de Limoeiro

Secretaria Municipal de Fazenda

Departamento de Contabilidade

## Relatório Geral de Restos a Pagar detalhando Processados e Não Processados

Código	Nº do Empenho	Favorecido	Data	Valores Processados					Valores Não Processados					Total			
				Inscritos / Saldo Inicial do Período	Cancelados	Pagos	Anulados	Saldo a Pagar	Inscritos / Saldo Inicial do Período	Cancelados	Pagos	Anulados	Saldo a Pagar	Inscritos	Saldo a Pagar		
747		NEGROMONTE & COUTINHO LTDA EPP															
	1	Prefeitura Municipal de Limoeiro		2.700,00	0,00	2.700,00	0,00	0,00	0,00	0,00	0,00	0,00	0,00	0,00	2.700,00	0,00	
		Exercício de 2017		2.700,00	0,00	2.700,00	0,00	0,00	0,00	0,00	0,00	0,00	0,00	0,00	2.700,00	0,00	
		20.200		2.700,00	0,00	2.700,00	0,00	0,00	0,00	0,00	0,00	0,00	0,00	0,00	2.700,00	0,00	
	4	Administração		2.700,00	0,00	2.700,00	0,00	0,00	0,00	0,00	0,00	0,00	0,00	0,00	2.700,00	0,00	
		122 Administração Geral		2.700,00	0,00	2.700,00	0,00	0,00	0,00	0,00	0,00	0,00	0,00	0,00	2.700,00	0,00	
		21		2.700,00	0,00	2.700,00	0,00	0,00	0,00	0,00	0,00	0,00	0,00	0,00	2.700,00	0,00	
		2208		2.700,00	0,00	2.700,00	0,00	0,00	0,00	0,00	0,00	0,00	0,00	0,00	2.700,00	0,00	
		3390.39 Outros Serviços de Terceiros - Pessoa Jurídica		2.700,00	0,00	2.700,00	0,00	0,00	0,00	0,00	0,00	0,00	0,00	0,00	2.700,00	0,00	
		2.1.3.1.1.01.01 FORNECEDORES A CURTO PRAZO DO EXERCÍCIO		2.700,00	0,00	2.700,00	0,00	0,00	0,00	0,00	0,00	0,00	0,00	0,00	2.700,00	0,00	
		99 - SEM APLICAÇÃO		2.700,00	0,00	2.700,00	0,00	0,00	0,00	0,00	0,00	0,00	0,00	0,00	2.700,00	0,00	
326	1527	NEGROMONTE & COUTINHO LTDA EPP	01/12/2017	2.700,00	0,00	2.700,00	0,00	0,00	0,00	0,00	0,00	0,00	0,00	0,00	2.700,00	0,00	
		99 NELI MARIA CONCEIÇÃO DA SILVA															
	1	Prefeitura Municipal de Limoeiro		2.800,00	0,00	1.400,00	0,00	1.400,00	0,00	0,00	0,00	0,00	0,00	0,00	2.800,00	1.400,00	
		Exercício de 2017		2.800,00	0,00	1.400,00	0,00	1.400,00	0,00	0,00	0,00	0,00	0,00	0,00	2.800,00	1.400,00	
		20.200		2.800,00	0,00	1.400,00	0,00	1.400,00	0,00	0,00	0,00	0,00	0,00	0,00	2.800,00	1.400,00	
	4	Administração		2.800,00	0,00	1.400,00	0,00	1.400,00	0,00	0,00	0,00	0,00	0,00	0,00	2.800,00	1.400,00	
		122 Administração Geral		2.800,00	0,00	1.400,00	0,00	1.400,00	0,00	0,00	0,00	0,00	0,00	0,00	2.800,00	1.400,00	
		21		2.800,00	0,00	1.400,00	0,00	1.400,00	0,00	0,00	0,00	0,00	0,00	0,00	2.800,00	1.400,00	
		2208		2.800,00	0,00	1.400,00	0,00	1.400,00	0,00	0,00	0,00	0,00	0,00	0,00	2.800,00	1.400,00	
		3390.36 Outros Serviços de Terceiros - Pessoa Física		2.800,00	0,00	1.400,00	0,00	1.400,00	0,00	0,00	0,00	0,00	0,00	0,00	2.800,00	1.400,00	
		5-Recursos Próprios - (Ordinário, não vinculado)		2.800,00	0,00	1.400,00	0,00	1.400,00	0,00	0,00	0,00	0,00	0,00	0,00	2.800,00	1.400,00	

Documento Assinado Digitalmente por: JOSE CRISTOVAM DA SILVA FILHO, JOAO LUIS FERREIRA FILHO  
 Acesse em: <http://etools.pe.gov.br/gp/va/validaDoc.seam?CodigoDocumento=809088e-3b78-4d1-b93-96a959b65b2>

# Prefeitura Municipal de Limoeiro

Secretaria Municipal de Fazenda

Departamento de Contabilidade

## Relatório Geral de Restos a Pagar detalhando Processados e Não Processados

Código	Nº do Empenho	Favorecido	Data	Valores Processados					Valores Não Processados					Total			
				Inscritos / Saldo Inicial do Período	Cancelados	Pagos	Anulados	Saldo a Pagar	Inscritos / Saldo Inicial do Período	Cancelados	Pagos	Anulados	Saldo a Pagar	Inscritos	Saldo a Pagar		
289		NELSON RODRIGUES DA SILVA ME															
1		Prefeitura Municipal de Limoeiro		550,00	0,00	550,00	0,00	0,00	0,00	0,00	0,00	0,00	0,00	0,00	550,00	0,00	
		Exercício de 2017		550,00	0,00	550,00	0,00	0,00	0,00	0,00	0,00	0,00	0,00	0,00	550,00	0,00	
		20.600		550,00	0,00	550,00	0,00	0,00	0,00	0,00	0,00	0,00	0,00	0,00	550,00	0,00	
	12	Educação		550,00	0,00	550,00	0,00	0,00	0,00	0,00	0,00	0,00	0,00	0,00	550,00	0,00	
	361	Ensino Fundamental		550,00	0,00	550,00	0,00	0,00	0,00	0,00	0,00	0,00	0,00	0,00	550,00	0,00	
	188			550,00	0,00	550,00	0,00	0,00	0,00	0,00	0,00	0,00	0,00	0,00	550,00	0,00	
	2234			550,00	0,00	550,00	0,00	0,00	0,00	0,00	0,00	0,00	0,00	0,00	550,00	0,00	
	3390.30	Material de Consumo		550,00	0,00	550,00	0,00	0,00	0,00	0,00	0,00	0,00	0,00	0,00	550,00	0,00	
		5-Recursos Próprios - (Ordinário, não vinculado)		550,00	0,00	550,00	0,00	0,00	0,00	0,00	0,00	0,00	0,00	0,00	550,00	0,00	
		2.1.3.1.1.01.01 FORNECEDORES A CURTO PRAZO DO EXERCÍCIO		550,00	0,00	550,00	0,00	0,00	0,00	0,00	0,00	0,00	0,00	0,00	550,00	0,00	
		99 - SEM APLICAÇÃO		550,00	0,00	550,00	0,00	0,00	0,00	0,00	0,00	0,00	0,00	0,00	550,00	0,00	
402	1630	NELSON RODRIGUES DA SILVA ME	19/12/2017	550,00	0,00	550,00	0,00	0,00	0,00	0,00	0,00	0,00	0,00	0,00	550,00	0,00	
				550,00	0,00	550,00	0,00	0,00	0,00	0,00	0,00	0,00	0,00	0,00	550,00	0,00	
185		NOE DA SILVA MENDONÇA		115,00	0,00	115,00	0,00	0,00	0,00	0,00	0,00	0,00	0,00	0,00	115,00	0,00	
3		Fundo Municipal de Saúde de Limoeiro		115,00	0,00	115,00	0,00	0,00	0,00	0,00	0,00	0,00	0,00	0,00	115,00	0,00	
		Exercício de 2017		115,00	0,00	115,00	0,00	0,00	0,00	0,00	0,00	0,00	0,00	0,00	115,00	0,00	
		21.300		115,00	0,00	115,00	0,00	0,00	0,00	0,00	0,00	0,00	0,00	0,00	115,00	0,00	
	10	Saúde		115,00	0,00	115,00	0,00	0,00	0,00	0,00	0,00	0,00	0,00	0,00	115,00	0,00	
	302	Assistência Hospitalar e Ambulatorial		115,00	0,00	115,00	0,00	0,00	0,00	0,00	0,00	0,00	0,00	0,00	115,00	0,00	
	428			115,00	0,00	115,00	0,00	0,00	0,00	0,00	0,00	0,00	0,00	0,00	115,00	0,00	
	2284			115,00	0,00	115,00	0,00	0,00	0,00	0,00	0,00	0,00	0,00	0,00	115,00	0,00	
		3390.36 Outros Serviços de Terceiros - Pessoa Física		115,00	0,00	115,00	0,00	0,00	0,00	0,00	0,00	0,00	0,00	0,00	115,00	0,00	
				115,00	0,00	115,00	0,00	0,00	0,00	0,00	0,00	0,00	0,00	0,00	115,00	0,00	

Documento Assinado Digitalmente por: JOSE CRISTOVAM DA SILVA FILHO, JOAO LUIS FERREIRA FILHO  
 Acesse em <http://etce.org.pe.gov.br/gp/validarDocumento.aspx?CodigoDocumento=839088e-3b78-4ad1-b803-06a969d05b2>

# Prefeitura Municipal de Limoeiro

Secretaria Municipal de Fazenda

Departamento de Contabilidade

## Relatório Geral de Restos a Pagar detalhando Processados e Não Processados

Código	Nº do Empenho	Favorecido	Data	Valores Processados					Valores Não Processados					Total		
				Inscritos / Saldo Inicial do Período	Cancelados	Pagos	Anulados	Saldo a Pagar	Inscritos / Saldo Inicial do Período	Cancelados	Pagos	Anulados	Saldo a Pagar	Inscritos	Saldo a Pagar	
185		NOE DA SILVA MENDONÇA														
	3	Fundo Municipal de Saúde de Limoeiro		115,00	0,00	115,00	0,00	0,00	0,00	0,00	0,00	0,00	0,00	0,00	115,00	0,00
		Exercício de 2017		115,00	0,00	115,00	0,00	0,00	0,00	0,00	0,00	0,00	0,00	0,00	115,00	0,00
		21.300		115,00	0,00	115,00	0,00	0,00	0,00	0,00	0,00	0,00	0,00	0,00	115,00	0,00
	10	Saúde		115,00	0,00	115,00	0,00	0,00	0,00	0,00	0,00	0,00	0,00	0,00	115,00	0,00
	302	Assistência Hospitalar e Ambulatorial		115,00	0,00	115,00	0,00	0,00	0,00	0,00	0,00	0,00	0,00	0,00	115,00	0,00
	428			115,00	0,00	115,00	0,00	0,00	0,00	0,00	0,00	0,00	0,00	0,00	115,00	0,00
	2284			115,00	0,00	115,00	0,00	0,00	0,00	0,00	0,00	0,00	0,00	0,00	115,00	0,00
	3390.36	Outros Serviços de Terceiros - Pessoa Física		115,00	0,00	115,00	0,00	0,00	0,00	0,00	0,00	0,00	0,00	0,00	115,00	0,00
		5-Recursos Próprios - (Ordinário, não vinculado)		115,00	0,00	115,00	0,00	0,00	0,00	0,00	0,00	0,00	0,00	0,00	115,00	0,00
		2.1.3.1.1.01.01 FORNECEDORES A CURTO PRAZO DO EXERCÍCIO		115,00	0,00	115,00	0,00	0,00	0,00	0,00	0,00	0,00	0,00	0,00	115,00	0,00
		99 - SEM APLICAÇÃO		115,00	0,00	115,00	0,00	0,00	0,00	0,00	0,00	0,00	0,00	0,00	115,00	0,00
222	1399	NOE DA SILVA MENDONÇA	15/12/2017	115,00	0,00	115,00	0,00	0,00	0,00	0,00	0,00	0,00	0,00	0,00	115,00	0,00
				115,00	0,00	115,00	0,00	0,00	0,00	0,00	0,00	0,00	0,00	0,00	115,00	0,00
144		NOÉ DA SILVA MENDONÇA		500,00	0,00	500,00	0,00	0,00	0,00	0,00	0,00	0,00	0,00	0,00	500,00	0,00
	1	Prefeitura Municipal de Limoeiro		500,00	0,00	500,00	0,00	0,00	0,00	0,00	0,00	0,00	0,00	0,00	500,00	0,00
		Exercício de 2017		500,00	0,00	500,00	0,00	0,00	0,00	0,00	0,00	0,00	0,00	0,00	500,00	0,00
		20.500		500,00	0,00	500,00	0,00	0,00	0,00	0,00	0,00	0,00	0,00	0,00	500,00	0,00
	8	Assistência Social		30,00	0,00	30,00	0,00	0,00	0,00	0,00	0,00	0,00	0,00	0,00	30,00	0,00
	122	Administração Geral		30,00	0,00	30,00	0,00	0,00	0,00	0,00	0,00	0,00	0,00	0,00	30,00	0,00
	20			30,00	0,00	30,00	0,00	0,00	0,00	0,00	0,00	0,00	0,00	0,00	30,00	0,00
	2224			30,00	0,00	30,00	0,00	0,00	0,00	0,00	0,00	0,00	0,00	0,00	30,00	0,00
		3390.36 Outros Serviços de Terceiros - Pessoa Física		30,00	0,00	30,00	0,00	0,00	0,00	0,00	0,00	0,00	0,00	0,00	30,00	0,00
				30,00	0,00	30,00	0,00	0,00	0,00	0,00	0,00	0,00	0,00	0,00	30,00	0,00

Documento Assinado Digitalmente por: JOSE CRISTOVAM DA SILVA FILHO, JOAO LUIS FERREIRA FILHO  
 Acesse em: <http://etools.pe.gov.br/gp/validarDocumento.aspx?CodigoDocumento=839088e36784ad1b80306a969465b2>

# Prefeitura Municipal de Limoeiro

Secretaria Municipal de Fazenda

Departamento de Contabilidade

## Relatório Geral de Restos a Pagar detalhando Processados e Não Processados

Código	Nº do Empenho	Favorecido	Data	Valores Processados					Valores Não Processados					Total			
				Inscritos / Saldo Inicial do Período	Cancelados	Pagos	Anulados	Saldo a Pagar	Inscritos / Saldo Inicial do Período	Cancelados	Pagos	Anulados	Saldo a Pagar	Inscritos	Saldo a Pagar		
144		NOÉ DA SILVA MENDONÇA															
	1	Prefeitura Municipal de Limoeiro		500,00	0,00	500,00	0,00	0,00	0,00	0,00	0,00	0,00	0,00	0,00	500,00	0,00	
		Exercício de 2017		500,00	0,00	500,00	0,00	0,00	0,00	0,00	0,00	0,00	0,00	0,00	500,00	0,00	
		20.500		500,00	0,00	500,00	0,00	0,00	0,00	0,00	0,00	0,00	0,00	0,00	500,00	0,00	
	8	Assistência Social		30,00	0,00	30,00	0,00	0,00	0,00	0,00	0,00	0,00	0,00	0,00	30,00	0,00	
	122	Administração Geral		30,00	0,00	30,00	0,00	0,00	0,00	0,00	0,00	0,00	0,00	0,00	30,00	0,00	
	20			30,00	0,00	30,00	0,00	0,00	0,00	0,00	0,00	0,00	0,00	0,00	30,00	0,00	
	2224			30,00	0,00	30,00	0,00	0,00	0,00	0,00	0,00	0,00	0,00	0,00	30,00	0,00	
	3390.36	Outros Serviços de Terceiros - Pessoa Física		30,00	0,00	30,00	0,00	0,00	0,00	0,00	0,00	0,00	0,00	0,00	30,00	0,00	
		5-Recursos Próprios - (Ordinário, não vinculado)		30,00	0,00	30,00	0,00	0,00	0,00	0,00	0,00	0,00	0,00	0,00	30,00	0,00	
		2.1.3.1.1.01.01 FORNECEDORES A CURTO PRAZO DO EXERCÍCIO		30,00	0,00	30,00	0,00	0,00	0,00	0,00	0,00	0,00	0,00	0,00	30,00	0,00	
		99 - SEM APLICAÇÃO		30,00	0,00	30,00	0,00	0,00	0,00	0,00	0,00	0,00	0,00	0,00	30,00	0,00	
279	1416	NOÉ DA SILVA MENDONÇA	30/10/2017	30,00	0,00	30,00	0,00	0,00	0,00	0,00	0,00	0,00	0,00	30,00	0,00		
				30,00	0,00	30,00	0,00	0,00	0,00	0,00	0,00	0,00	0,00	30,00	0,00		
	20.600																
	12	Educação		200,00	0,00	200,00	0,00	0,00	0,00	0,00	0,00	0,00	0,00	0,00	200,00	0,00	
	361	Ensino Fundamental		200,00	0,00	200,00	0,00	0,00	0,00	0,00	0,00	0,00	0,00	0,00	200,00	0,00	
	188			200,00	0,00	200,00	0,00	0,00	0,00	0,00	0,00	0,00	0,00	0,00	200,00	0,00	
	2234			200,00	0,00	200,00	0,00	0,00	0,00	0,00	0,00	0,00	0,00	0,00	200,00	0,00	
	3390.36	Outros Serviços de Terceiros - Pessoa Física		200,00	0,00	200,00	0,00	0,00	0,00	0,00	0,00	0,00	0,00	0,00	200,00	0,00	
		5-Recursos Próprios - (Ordinário, não vinculado)		200,00	0,00	200,00	0,00	0,00	0,00	0,00	0,00	0,00	0,00	0,00	200,00	0,00	
		2.1.3.1.1.01.01 FORNECEDORES A CURTO PRAZO DO EXERCÍCIO		200,00	0,00	200,00	0,00	0,00	0,00	0,00	0,00	0,00	0,00	0,00	200,00	0,00	
				200,00	0,00	200,00	0,00	0,00	0,00	0,00	0,00	0,00	0,00	200,00	0,00		

Documento Assinado Digitalmente por: JOSE CRISTOVAM DA SILVA FILHO, JOAO LUIS FERREIRA FILHO  
 Acesse em: <http://etcdos.pe.gov.br/gp/va/validaDoc.aspx?CodigoDoDocumento:839088e-3678-4d11-b93-96c069b65b2>

# Prefeitura Municipal de Limoeiro

Secretaria Municipal de Fazenda

Departamento de Contabilidade

## Relatório Geral de Restos a Pagar detalhando Processados e Não Processados

Código	Nº do Empenho	Favorecido	Data	Valores Processados					Valores Não Processados					Total			
				Inscritos / Saldo Inicial do Período	Cancelados	Pagos	Anulados	Saldo a Pagar	Inscritos / Saldo Inicial do Período	Cancelados	Pagos	Anulados	Saldo a Pagar	Inscritos	Saldo a Pagar		
144		NOÉ DA SILVA MENDONÇA															
	1	Prefeitura Municipal de Limoeiro		500,00	0,00	500,00	0,00	0,00	0,00	0,00	0,00	0,00	0,00	0,00	500,00	0,00	
		Exercício de 2017		500,00	0,00	500,00	0,00	0,00	0,00	0,00	0,00	0,00	0,00	0,00	500,00	0,00	
		20.600		500,00	0,00	500,00	0,00	0,00	0,00	0,00	0,00	0,00	0,00	0,00	500,00	0,00	
	12	Educação		200,00	0,00	200,00	0,00	0,00	0,00	0,00	0,00	0,00	0,00	0,00	200,00	0,00	
	361	Ensino Fundamental		200,00	0,00	200,00	0,00	0,00	0,00	0,00	0,00	0,00	0,00	0,00	200,00	0,00	
	188			200,00	0,00	200,00	0,00	0,00	0,00	0,00	0,00	0,00	0,00	0,00	200,00	0,00	
	2234			200,00	0,00	200,00	0,00	0,00	0,00	0,00	0,00	0,00	0,00	0,00	200,00	0,00	
	3390.36	Outros Serviços de Terceiros - Pessoa Física		200,00	0,00	200,00	0,00	0,00	0,00	0,00	0,00	0,00	0,00	0,00	200,00	0,00	
		5-Recursos Próprios - (Ordinário, não vinculado)		200,00	0,00	200,00	0,00	0,00	0,00	0,00	0,00	0,00	0,00	0,00	200,00	0,00	
		2.1.3.1.1.01.01 FORNECEDORES A CURTO PRAZO DO EXERCÍCIO		200,00	0,00	200,00	0,00	0,00	0,00	0,00	0,00	0,00	0,00	0,00	200,00	0,00	
		99 - SEM APLICAÇÃO		200,00	0,00	200,00	0,00	0,00	0,00	0,00	0,00	0,00	0,00	0,00	200,00	0,00	
362	1579	NOÉ DA SILVA MENDONÇA	07/12/2017	200,00	0,00	200,00	0,00	0,00	0,00	0,00	0,00	0,00	0,00	200,00	0,00		
				200,00	0,00	200,00	0,00	0,00	0,00	0,00	0,00	0,00	0,00	200,00	0,00		
	20.700																
	4	Administração		20,00	0,00	20,00	0,00	0,00	0,00	0,00	0,00	0,00	0,00	0,00	20,00	0,00	
	122	Administração Geral		20,00	0,00	20,00	0,00	0,00	0,00	0,00	0,00	0,00	0,00	0,00	20,00	0,00	
	20			20,00	0,00	20,00	0,00	0,00	0,00	0,00	0,00	0,00	0,00	0,00	20,00	0,00	
	2250			20,00	0,00	20,00	0,00	0,00	0,00	0,00	0,00	0,00	0,00	0,00	20,00	0,00	
	3390.36	Outros Serviços de Terceiros - Pessoa Física		20,00	0,00	20,00	0,00	0,00	0,00	0,00	0,00	0,00	0,00	0,00	20,00	0,00	
		5-Recursos Próprios - (Ordinário, não vinculado)		20,00	0,00	20,00	0,00	0,00	0,00	0,00	0,00	0,00	0,00	0,00	20,00	0,00	
		2.1.3.1.1.01.01 FORNECEDORES A CURTO PRAZO DO EXERCÍCIO		20,00	0,00	20,00	0,00	0,00	0,00	0,00	0,00	0,00	0,00	0,00	20,00	0,00	
				20,00	0,00	20,00	0,00	0,00	0,00	0,00	0,00	0,00	0,00	0,00	20,00	0,00	

Documento Assinado Digitalmente por: JOSE CRISTOVAM DA SILVA FILHO, JOAO LUIS FERREIRA FILHO  
 Acesse em: <http://eteclog.pe.gov.br/gpp/va/validaDocumento.seam?Codigo=839088e-3678-4d41-b93-960969-65b2>

# Prefeitura Municipal de Limoeiro

Secretaria Municipal de Fazenda

Departamento de Contabilidade

## Relatório Geral de Restos a Pagar detalhando Processados e Não Processados

Código	Nº do Empenho	Favorecido	Data	Valores Processados					Valores Não Processados					Total			
				Inscritos / Saldo Inicial do Período	Cancelados	Pagos	Anulados	Saldo a Pagar	Inscritos / Saldo Inicial do Período	Cancelados	Pagos	Anulados	Saldo a Pagar	Inscritos	Saldo a Pagar		
144		NOÉ DA SILVA MENDONÇA															
	1	Prefeitura Municipal de Limoeiro		500,00	0,00	500,00	0,00	0,00	0,00	0,00	0,00	0,00	0,00	0,00	500,00	0,00	
		Exercício de 2017		500,00	0,00	500,00	0,00	0,00	0,00	0,00	0,00	0,00	0,00	0,00	500,00	0,00	
		20.700		500,00	0,00	500,00	0,00	0,00	0,00	0,00	0,00	0,00	0,00	0,00	500,00	0,00	
	4	Administração		20,00	0,00	20,00	0,00	0,00	0,00	0,00	0,00	0,00	0,00	0,00	20,00	0,00	
		122 Administração Geral		20,00	0,00	20,00	0,00	0,00	0,00	0,00	0,00	0,00	0,00	0,00	20,00	0,00	
		20		20,00	0,00	20,00	0,00	0,00	0,00	0,00	0,00	0,00	0,00	0,00	20,00	0,00	
		2250		20,00	0,00	20,00	0,00	0,00	0,00	0,00	0,00	0,00	0,00	0,00	20,00	0,00	
		3390.36 Outros Serviços de Terceiros - Pessoa Física		20,00	0,00	20,00	0,00	0,00	0,00	0,00	0,00	0,00	0,00	0,00	20,00	0,00	
		5-Recursos Próprios - (Ordinário, não vinculado)		20,00	0,00	20,00	0,00	0,00	0,00	0,00	0,00	0,00	0,00	0,00	20,00	0,00	
		2.1.3.1.1.01.01 FORNECEDORES A CURTO PRAZO DO EXERCÍCIO		20,00	0,00	20,00	0,00	0,00	0,00	0,00	0,00	0,00	0,00	0,00	20,00	0,00	
		99 - SEM APLICAÇÃO		20,00	0,00	20,00	0,00	0,00	0,00	0,00	0,00	0,00	0,00	0,00	20,00	0,00	
360	1577	NOÉ DA SILVA MENDONÇA	07/12/2017	20,00	0,00	20,00	0,00	0,00	0,00	0,00	0,00	0,00	0,00	0,00	20,00	0,00	
		21.000															
	20	Agricultura		100,00	0,00	100,00	0,00	0,00	0,00	0,00	0,00	0,00	0,00	0,00	100,00	0,00	
		122 Administração Geral		100,00	0,00	100,00	0,00	0,00	0,00	0,00	0,00	0,00	0,00	0,00	100,00	0,00	
		21		100,00	0,00	100,00	0,00	0,00	0,00	0,00	0,00	0,00	0,00	0,00	100,00	0,00	
		2260		100,00	0,00	100,00	0,00	0,00	0,00	0,00	0,00	0,00	0,00	0,00	100,00	0,00	
		3390.36 Outros Serviços de Terceiros - Pessoa Física		100,00	0,00	100,00	0,00	0,00	0,00	0,00	0,00	0,00	0,00	0,00	100,00	0,00	
		5-Recursos Próprios - (Ordinário, não vinculado)		100,00	0,00	100,00	0,00	0,00	0,00	0,00	0,00	0,00	0,00	0,00	100,00	0,00	
		2.1.3.1.1.01.01 FORNECEDORES A CURTO PRAZO DO EXERCÍCIO		100,00	0,00	100,00	0,00	0,00	0,00	0,00	0,00	0,00	0,00	0,00	100,00	0,00	
				100,00	0,00	100,00	0,00	0,00	0,00	0,00	0,00	0,00	0,00	0,00	100,00	0,00	

Documento Assinado Digitalmente por: JOSE CRISTOVAM DA SILVA FILHO, JOAO LUIS FERREIRA FILHO  
 Acesse em: <http://etce.org.pe.gov.br/gpp/validarDocumento.aspx?CodigoDocumento=839088e-3678-4d11-b93-96c0969-865b2>

# Prefeitura Municipal de Limoeiro

Secretaria Municipal de Fazenda

Departamento de Contabilidade

## Relatório Geral de Restos a Pagar detalhando Processados e Não Processados

Código	Nº do Empenho	Favorecido	Data	Valores Processados					Valores Não Processados					Total			
				Inscritos / Saldo Inicial do Período	Cancelados	Pagos	Anulados	Saldo a Pagar	Inscritos / Saldo Inicial do Período	Cancelados	Pagos	Anulados	Saldo a Pagar	Inscritos	Saldo a Pagar		
144		NOÉ DA SILVA MENDONÇA															
	1	Prefeitura Municipal de Limoeiro		500,00	0,00	500,00	0,00	0,00	0,00	0,00	0,00	0,00	0,00	0,00	500,00	0,00	
		Exercício de 2017		500,00	0,00	500,00	0,00	0,00	0,00	0,00	0,00	0,00	0,00	0,00	500,00	0,00	
		21.000		500,00	0,00	500,00	0,00	0,00	0,00	0,00	0,00	0,00	0,00	0,00	500,00	0,00	
	20	Agricultura		100,00	0,00	100,00	0,00	0,00	0,00	0,00	0,00	0,00	0,00	0,00	100,00	0,00	
	122	Administração Geral		100,00	0,00	100,00	0,00	0,00	0,00	0,00	0,00	0,00	0,00	0,00	100,00	0,00	
	21			100,00	0,00	100,00	0,00	0,00	0,00	0,00	0,00	0,00	0,00	0,00	100,00	0,00	
	2260			100,00	0,00	100,00	0,00	0,00	0,00	0,00	0,00	0,00	0,00	0,00	100,00	0,00	
	3390.36	Outros Serviços de Terceiros - Pessoa Física		100,00	0,00	100,00	0,00	0,00	0,00	0,00	0,00	0,00	0,00	0,00	100,00	0,00	
		5-Recursos Próprios - (Ordinário, não vinculado)		100,00	0,00	100,00	0,00	0,00	0,00	0,00	0,00	0,00	0,00	0,00	100,00	0,00	
		2.1.3.1.1.01.01 FORNECEDORES A CURTO PRAZO DO EXERCÍCIO		100,00	0,00	100,00	0,00	0,00	0,00	0,00	0,00	0,00	0,00	0,00	100,00	0,00	
		99 - SEM APLICAÇÃO		100,00	0,00	100,00	0,00	0,00	0,00	0,00	0,00	0,00	0,00	0,00	100,00	0,00	
361	1578	NOÉ DA SILVA MENDONÇA	07/12/2017	100,00	0,00	100,00	0,00	0,00	0,00	0,00	0,00	0,00	0,00	100,00	0,00		
				100,00	0,00	100,00	0,00	0,00	0,00	0,00	0,00	0,00	0,00	100,00	0,00		
	21.100																
	15	Urbanismo		150,00	0,00	150,00	0,00	0,00	0,00	0,00	0,00	0,00	0,00	0,00	150,00	0,00	
	451	Infra-Estrutura Urbana		150,00	0,00	150,00	0,00	0,00	0,00	0,00	0,00	0,00	0,00	0,00	150,00	0,00	
	323			150,00	0,00	150,00	0,00	0,00	0,00	0,00	0,00	0,00	0,00	0,00	150,00	0,00	
	2265			150,00	0,00	150,00	0,00	0,00	0,00	0,00	0,00	0,00	0,00	0,00	150,00	0,00	
	3390.36	Outros Serviços de Terceiros - Pessoa Física		150,00	0,00	150,00	0,00	0,00	0,00	0,00	0,00	0,00	0,00	0,00	150,00	0,00	
		5-Recursos Próprios - (Ordinário, não vinculado)		150,00	0,00	150,00	0,00	0,00	0,00	0,00	0,00	0,00	0,00	0,00	150,00	0,00	
		2.1.3.1.1.01.01 FORNECEDORES A CURTO PRAZO DO EXERCÍCIO		150,00	0,00	150,00	0,00	0,00	0,00	0,00	0,00	0,00	0,00	0,00	150,00	0,00	
				150,00	0,00	150,00	0,00	0,00	0,00	0,00	0,00	0,00	0,00	150,00	0,00		

Documento Assinado Digitalmente por: JOSE CRISTOVAM DA SILVA FILHO, JOAO LUIS FERREIRA FILHO  
 Acesse em: <http://etce.org.pe.gov.br/gp/va/validaDoc.seam?CodigoDocumento=839088e-3678-4d11-b93-96c069b465b2>

**Prefeitura Municipal de Limoeiro**  
 Secretaria Municipal de Fazenda  
 Departamento de Contabilidade  
 Relatório Geral de Restos a Pagar detalhando Processados e Não Processados

Código	Nº do Empenho	Favorecido	Data	Valores Processados					Valores Não Processados					Total		
				Inscritos / Saldo Inicial do Período	Cancelados	Pagos	Anulados	Saldo a Pagar	Inscritos / Saldo Inicial do Período	Cancelados	Pagos	Anulados	Saldo a Pagar	Inscritos	Saldo a Pagar	
144		NOÉ DA SILVA MENDONÇA														
	1	Prefeitura Municipal de Limoeiro		500,00	0,00	500,00	0,00	0,00	0,00	0,00	0,00	0,00	0,00	500,00	0,00	
		Exercício de 2017		500,00	0,00	500,00	0,00	0,00	0,00	0,00	0,00	0,00	0,00	500,00	0,00	
		21.100		500,00	0,00	500,00	0,00	0,00	0,00	0,00	0,00	0,00	0,00	500,00	0,00	
	15	Urbanismo		150,00	0,00	150,00	0,00	0,00	0,00	0,00	0,00	0,00	0,00	150,00	0,00	
	451	Infra-Estrutura Urbana		150,00	0,00	150,00	0,00	0,00	0,00	0,00	0,00	0,00	0,00	150,00	0,00	
	323			150,00	0,00	150,00	0,00	0,00	0,00	0,00	0,00	0,00	0,00	150,00	0,00	
	2265			150,00	0,00	150,00	0,00	0,00	0,00	0,00	0,00	0,00	0,00	150,00	0,00	
	3390.36	Outros Serviços de Terceiros - Pessoa Física		150,00	0,00	150,00	0,00	0,00	0,00	0,00	0,00	0,00	0,00	150,00	0,00	
		5-Recursos Próprios - (Ordinário, não vinculado)		150,00	0,00	150,00	0,00	0,00	0,00	0,00	0,00	0,00	0,00	150,00	0,00	
		2.1.3.1.1.01.01 FORNECEDORES A CURTO PRAZO DO EXERCÍCIO		150,00	0,00	150,00	0,00	0,00	0,00	0,00	0,00	0,00	0,00	150,00	0,00	
		99 - SEM APLICAÇÃO		150,00	0,00	150,00	0,00	0,00	0,00	0,00	0,00	0,00	0,00	150,00	0,00	
363	1580	NOÉ DA SILVA MENDONÇA	07/12/2017	50,00	0,00	50,00	0,00	0,00	0,00	0,00	0,00	0,00	0,00	50,00	0,00	
364	1581	NOÉ DA SILVA MENDONÇA	07/12/2017	100,00	0,00	100,00	0,00	0,00	0,00	0,00	0,00	0,00	0,00	100,00	0,00	
<hr/>																
572		NRJ AMBIENTAL LTDA														
	1	Prefeitura Municipal de Limoeiro		14.450,00	0,00	14.450,00	0,00	0,00	0,00	0,00	0,00	0,00	0,00	14.450,00	0,00	
		Exercício de 2017		14.450,00	0,00	14.450,00	0,00	0,00	0,00	0,00	0,00	0,00	0,00	14.450,00	0,00	
		21.100		14.450,00	0,00	14.450,00	0,00	0,00	0,00	0,00	0,00	0,00	0,00	14.450,00	0,00	
	15	Urbanismo		14.450,00	0,00	14.450,00	0,00	0,00	0,00	0,00	0,00	0,00	0,00	14.450,00	0,00	
	451	Infra-Estrutura Urbana		14.450,00	0,00	14.450,00	0,00	0,00	0,00	0,00	0,00	0,00	0,00	14.450,00	0,00	
	323			14.450,00	0,00	14.450,00	0,00	0,00	0,00	0,00	0,00	0,00	0,00	14.450,00	0,00	
	2265			14.450,00	0,00	14.450,00	0,00	0,00	0,00	0,00	0,00	0,00	0,00	14.450,00	0,00	
	3390.39	Outros Serviços de Terceiros - Pessoa Jurídica		14.450,00	0,00	14.450,00	0,00	0,00	0,00	0,00	0,00	0,00	0,00	14.450,00	0,00	

Documento Assinado Digitalmente por: JOSE CRISTOVAM DA SILVA FILHO, JOAO LUIS FERREIRA FILHO  
 Acesse em: <http://etools.pe.gov.br/gov/validarDocumento.aspx?CodigoDocumento=810088e-3b78-4ad1-b93-96a9b9b5b2>

# Prefeitura Municipal de Limoeiro

Secretaria Municipal de Fazenda

Departamento de Contabilidade

## Relatório Geral de Restos a Pagar detalhando Processados e Não Processados

Código	Nº do Empenho	Favorecido	Data	Valores Processados					Valores Não Processados					Total		
				Inscritos / Saldo Inicial do Período	Cancelados	Pagos	Anulados	Saldo a Pagar	Inscritos / Saldo Inicial do Período	Cancelados	Pagos	Anulados	Saldo a Pagar	Inscritos	Saldo a Pagar	
649		<b>NÚCLEO PRODUTIVO DAS MULHERES DE LAJES</b>														
	1	Prefeitura Municipal de Limoeiro		99.964,14	0,00	60.157,93	0,00	39.806,21	0,00	0,00	0,00	0,00	0,00	0,00	99.964,14	39.806,21
		Exercício de 2017		99.964,14	0,00	60.157,93	0,00	39.806,21	0,00	0,00	0,00	0,00	0,00	0,00	99.964,14	39.806,21
		20.600		99.964,14	0,00	60.157,93	0,00	39.806,21	0,00	0,00	0,00	0,00	0,00	0,00	99.964,14	39.806,21
	12	Educação		99.964,14	0,00	60.157,93	0,00	39.806,21	0,00	0,00	0,00	0,00	0,00	0,00	99.964,14	39.806,21
	368			99.964,14	0,00	60.157,93	0,00	39.806,21	0,00	0,00	0,00	0,00	0,00	0,00	99.964,14	39.806,21
	427			99.964,14	0,00	60.157,93	0,00	39.806,21	0,00	0,00	0,00	0,00	0,00	0,00	99.964,14	39.806,21
	2244			99.964,14	0,00	60.157,93	0,00	39.806,21	0,00	0,00	0,00	0,00	0,00	0,00	99.964,14	39.806,21
	3390.30	Material de Consumo		99.964,14	0,00	60.157,93	0,00	39.806,21	0,00	0,00	0,00	0,00	0,00	0,00	99.964,14	39.806,21
				99.964,14	0,00	60.157,93	0,00	39.806,21	0,00	0,00	0,00	0,00	0,00	0,00	99.964,14	39.806,21
		2.1.3.1.1.01.02 FORNECEDORES A CURTO PRAZO DO EXERCÍCIO		99.964,14	0,00	60.157,93	0,00	39.806,21	0,00	0,00	0,00	0,00	0,00	0,00	99.964,14	39.806,21
		<b>99 - SEM APLICAÇÃO</b>		99.964,14	0,00	60.157,93	0,00	39.806,21	0,00	0,00	0,00	0,00	0,00	0,00	99.964,14	39.806,21
115	521	NÚCLEO PRODUTIVO DAS MULHERES DE LAJES	06/04/2017	99.964,14	0,00	60.157,93	0,00	39.806,21	0,00	0,00	0,00	0,00	0,00	0,00	99.964,14	39.806,21
184		<b>NUNES &amp; NUNES TRANSPORTE E LOCACOES LTDA - ME</b>														
	3	Fundo Municipal de Saúde de Limoeiro		47.386,79	0,00	47.386,79	0,00	0,00	0,00	0,00	0,00	0,00	0,00	0,00	47.386,79	0,00
		Exercício de 2017		47.386,79	0,00	47.386,79	0,00	0,00	0,00	0,00	0,00	0,00	0,00	0,00	47.386,79	0,00
		21.300		47.386,79	0,00	47.386,79	0,00	0,00	0,00	0,00	0,00	0,00	0,00	0,00	47.386,79	0,00
	10	Saúde		47.386,79	0,00	47.386,79	0,00	0,00	0,00	0,00	0,00	0,00	0,00	0,00	47.386,79	0,00
	301	Atenção Básica		47.386,79	0,00	47.386,79	0,00	0,00	0,00	0,00	0,00	0,00	0,00	0,00	47.386,79	0,00
	428			47.386,79	0,00	47.386,79	0,00	0,00	0,00	0,00	0,00	0,00	0,00	0,00	47.386,79	0,00
	2277			47.386,79	0,00	47.386,79	0,00	0,00	0,00	0,00	0,00	0,00	0,00	0,00	47.386,79	0,00
	3390.39	Outros Serviços de Terceiros - Pessoa Jurídica		47.386,79	0,00	47.386,79	0,00	0,00	0,00	0,00	0,00	0,00	0,00	0,00	47.386,79	0,00
				47.386,79	0,00	47.386,79	0,00	0,00	0,00	0,00	0,00	0,00	0,00	0,00	47.386,79	0,00

Documento Assinado Digitalmente por: JOSE CRISTOVAM DA SILVA FILHO, JOAO LUIS FERREIRA FILHO  
 Acesse em: <http://etce/pe.gov.br/ppv/validarDocumento.aspx?CodigoDocumento=409088e3b784a41b8a306a969b0512>

**Prefeitura Municipal de Limoeiro**  
 Secretaria Municipal de Fazenda  
 Departamento de Contabilidade  
 Relatório Geral de Restos a Pagar detalhando Processados e Não Processados

Código	Nº do Empenho	Favorecido	Data	Valores Processados					Valores Não Processados					Total		
				Inscritos / Saldo Inicial do Período	Cancelados	Pagos	Anulados	Saldo a Pagar	Inscritos / Saldo Inicial do Período	Cancelados	Pagos	Anulados	Saldo a Pagar	Inscritos	Saldo a Pagar	
184		NUNES & NUNES TRANSPORTE E LOCACOES LTDA - ME		47.386,79	0,00	47.386,79	0,00	0,00	0,00	0,00	0,00	0,00	0,00	0,00	47.386,79	0,00
3		Fundo Municipal de Saúde de Limoeiro		47.386,79	0,00	47.386,79	0,00	0,00	0,00	0,00	0,00	0,00	0,00	0,00	47.386,79	0,00
	Exercício de 2017			47.386,79	0,00	47.386,79	0,00	0,00	0,00	0,00	0,00	0,00	0,00	0,00	47.386,79	0,00
	21.300			47.386,79	0,00	47.386,79	0,00	0,00	0,00	0,00	0,00	0,00	0,00	0,00	47.386,79	0,00
	10	Saúde		47.386,79	0,00	47.386,79	0,00	0,00	0,00	0,00	0,00	0,00	0,00	0,00	47.386,79	0,00
	301	Atenção Básica		47.386,79	0,00	47.386,79	0,00	0,00	0,00	0,00	0,00	0,00	0,00	0,00	47.386,79	0,00
	428			47.386,79	0,00	47.386,79	0,00	0,00	0,00	0,00	0,00	0,00	0,00	0,00	47.386,79	0,00
	2277			47.386,79	0,00	47.386,79	0,00	0,00	0,00	0,00	0,00	0,00	0,00	0,00	47.386,79	0,00
	3390.39	Outros Serviços de Terceiros - Pessoa Jurídica		47.386,79	0,00	47.386,79	0,00	0,00	0,00	0,00	0,00	0,00	0,00	0,00	47.386,79	0,00
	5-Recursos Próprios - (Ordinário, não vinculado)			47.386,79	0,00	47.386,79	0,00	0,00	0,00	0,00	0,00	0,00	0,00	0,00	47.386,79	0,00
	2.1.3.1.1.01.01	FORNECEDORES A CURTO PRAZO DO EXERCÍCIO		47.386,79	0,00	47.386,79	0,00	0,00	0,00	0,00	0,00	0,00	0,00	0,00	47.386,79	0,00
	99 - SEM APLICAÇÃO			47.386,79	0,00	47.386,79	0,00	0,00	0,00	0,00	0,00	0,00	0,00	0,00	47.386,79	0,00
215	1359	NUNES & NUNES TRANSPORTE E LOCACOES 01/12/2017 LTDA - ME		47.386,79	0,00	47.386,79	0,00	0,00	0,00	0,00	0,00	0,00	0,00	0,00	47.386,79	0,00
39		NUNES & NUNES TRANSPORTE E LOCAÇÕES LTDA ME		54.608,34	0,00	36.405,56	0,00	18.202,78	0,00	0,00	0,00	0,00	0,00	0,00	54.608,34	18.202,78
4		Fundo Municipal de Assistência Social de Limoeiro		54.608,34	0,00	36.405,56	0,00	18.202,78	0,00	0,00	0,00	0,00	0,00	0,00	54.608,34	18.202,78
	Exercício de 2017			54.608,34	0,00	36.405,56	0,00	18.202,78	0,00	0,00	0,00	0,00	0,00	0,00	54.608,34	18.202,78
	21.400			54.608,34	0,00	36.405,56	0,00	18.202,78	0,00	0,00	0,00	0,00	0,00	0,00	54.608,34	18.202,78
	8	Assistência Social		54.608,34	0,00	36.405,56	0,00	18.202,78	0,00	0,00	0,00	0,00	0,00	0,00	54.608,34	18.202,78
	122	Administração Geral		54.608,34	0,00	36.405,56	0,00	18.202,78	0,00	0,00	0,00	0,00	0,00	0,00	54.608,34	18.202,78
	21			54.608,34	0,00	36.405,56	0,00	18.202,78	0,00	0,00	0,00	0,00	0,00	0,00	54.608,34	18.202,78
	2291			54.608,34	0,00	36.405,56	0,00	18.202,78	0,00	0,00	0,00	0,00	0,00	0,00	54.608,34	18.202,78
	3390.39	Outros Serviços de Terceiros - Pessoa Jurídica		54.608,34	0,00	36.405,56	0,00	18.202,78	0,00	0,00	0,00	0,00	0,00	0,00	54.608,34	18.202,78

Documento Assinado Digitalmente por: JOSE CRISTOVAM DA SILVA FILHO, JOAO LUIS FERREIRA FILHO  
 Acesse em: <http://etcclog.pe.gov.br/gp/va/validaDoc.aspx?CodigoDocumento=8190088e-3b78-4ad1-8803-8629690d85b2>

**Prefeitura Municipal de Limoeiro**  
 Secretaria Municipal de Fazenda  
 Departamento de Contabilidade  
 Relatório Geral de Restos a Pagar detalhando Processados e Não Processados

Código	Nº do Empenho	Favorecido	Data	Valores Processados					Valores Não Processados					Total	
				Inscritos / Saldo Inicial do Período	Cancelados	Pagos	Anulados	Saldo a Pagar	Inscritos / Saldo Inicial do Período	Cancelados	Pagos	Anulados	Saldo a Pagar	Inscritos	Saldo a Pagar
39		<b>NUNES &amp; NUNES TRANSPORTE E LOCAÇÕES LTDA ME</b>													
				54.608,34	0,00	36.405,56	0,00	18.202,78	0,00	0,00	0,00	0,00	0,00	54.608,34	18.202,78
4		<b>Fundo Municipal de Assistência Social de Limoeiro</b>													
				54.608,34	0,00	36.405,56	0,00	18.202,78	0,00	0,00	0,00	0,00	0,00	54.608,34	18.202,78
	Exercício de 2017			54.608,34	0,00	36.405,56	0,00	18.202,78	0,00	0,00	0,00	0,00	0,00	54.608,34	18.202,78
	21.400														
				54.608,34	0,00	36.405,56	0,00	18.202,78	0,00	0,00	0,00	0,00	0,00	54.608,34	18.202,78
	8	Assistência Social													
				54.608,34	0,00	36.405,56	0,00	18.202,78	0,00	0,00	0,00	0,00	0,00	54.608,34	18.202,78
	122	Administração Geral													
				54.608,34	0,00	36.405,56	0,00	18.202,78	0,00	0,00	0,00	0,00	0,00	54.608,34	18.202,78
	21														
				54.608,34	0,00	36.405,56	0,00	18.202,78	0,00	0,00	0,00	0,00	0,00	54.608,34	18.202,78
	2291														
				54.608,34	0,00	36.405,56	0,00	18.202,78	0,00	0,00	0,00	0,00	0,00	54.608,34	18.202,78
				54.608,34	0,00	36.405,56	0,00	18.202,78	0,00	0,00	0,00	0,00	0,00	54.608,34	18.202,78
		<b>8-Recursos Transferidos pelo FNAS</b>													
				54.608,34	0,00	36.405,56	0,00	18.202,78	0,00	0,00	0,00	0,00	0,00	54.608,34	18.202,78
				54.608,34	0,00	36.405,56	0,00	18.202,78	0,00	0,00	0,00	0,00	0,00	54.608,34	18.202,78
		2.1.3.1.1.01.01 FORNECEDORES A CURTO PRAZO DO EXERCÍCIO													
				54.608,34	0,00	36.405,56	0,00	18.202,78	0,00	0,00	0,00	0,00	0,00	54.608,34	18.202,78
		<b>99 - SEM APLICAÇÃO</b>													
				54.608,34	0,00	36.405,56	0,00	18.202,78	0,00	0,00	0,00	0,00	0,00	54.608,34	18.202,78
76	436	NUNES & NUNES TRANSPORTE E LOCAÇÕES 20/11/2017 LTDA ME		18.202,78	0,00	0,00	0,00	18.202,78	0,00	0,00	0,00	0,00	0,00	18.202,78	18.202,78
101	479	NUNES & NUNES TRANSPORTE E LOCAÇÕES 13/12/2017 LTDA ME		18.202,78	0,00	18.202,78	0,00	0,00	0,00	0,00	0,00	0,00	0,00	18.202,78	0,00
132	520	NUNES & NUNES TRANSPORTE E LOCAÇÕES 27/12/2017 LTDA ME		18.202,78	0,00	18.202,78	0,00	0,00	0,00	0,00	0,00	0,00	0,00	18.202,78	0,00
166		<b>NUNES &amp; NUNES TRANSPORTE E LOCAÇÕES LTDA ME</b>													
				1.814.737,65	0,00	810.761,01	0,00	1.003.976,64	162.773,62	0,00	68.159,71	0,00	94.613,91	1.977.511,27	1.098.590,56
1		<b>Prefeitura Municipal de Limoeiro</b>													
				1.814.737,65	0,00	810.761,01	0,00	1.003.976,64	162.773,62	0,00	68.159,71	0,00	94.613,91	1.977.511,27	1.098.590,56
	Exercício de 2017			1.814.737,65	0,00	810.761,01	0,00	1.003.976,64	162.773,62	0,00	68.159,71	0,00	94.613,91	1.977.511,27	1.098.590,56
	20.100														
				50.556,39	0,00	33.704,00	0,00	16.852,39	0,00	0,00	0,00	0,00	0,00	50.556,39	16.852,39
	2	Judiciário													
				8.426,00	0,00	8.426,00	0,00	0,00	0,00	0,00	0,00	0,00	0,00	8.426,00	0,00
	62	Def. Interesse Públ. no Proc. Judiciário													
				8.426,00	0,00	8.426,00	0,00	0,00	0,00	0,00	0,00	0,00	0,00	8.426,00	0,00
	14														
				8.426,00	0,00	8.426,00	0,00	0,00	0,00	0,00	0,00	0,00	0,00	8.426,00	0,00
	2201														

Documento Assinado Digitalmente por: JOSE CRISTOVAM DA SILVA FILHO, JOAO LUIS FERREIRA FILHO  
 Acesse em: [http://etecodoc.pe.gov.br/ppv/validaDoc.asp?secao=6&id\\_documento=809088e3b784ad11b80396a969b55b2](http://etecodoc.pe.gov.br/ppv/validaDoc.asp?secao=6&id_documento=809088e3b784ad11b80396a969b55b2)

**Prefeitura Municipal de Limoeiro**  
 Secretaria Municipal de Fazenda  
 Departamento de Contabilidade  
 Relatório Geral de Restos a Pagar detalhando Processados e Não Processados

Código	Nº do Empenho	Favorecido	Data	Valores Processados					Valores Não Processados					Total		
				Inscritos / Saldo Inicial do Período	Cancelados	Pagos	Anulados	Saldo a Pagar	Inscritos / Saldo Inicial do Período	Cancelados	Pagos	Anulados	Saldo a Pagar	Inscritos	Saldo a Pagar	
166		<b>NUNES &amp; NUNES TRANSPORTE E LOCAÇÕES LTDA ME</b>			1.814.737,65	0,00	810.761,01	0,00	1.003.976,64	162.773,62	0,00	68.159,71	0,00	94.613,91	1.977.511,27	1.098.590,00
	1	<b>Prefeitura Municipal de Limoeiro</b>			1.814.737,65	0,00	810.761,01	0,00	1.003.976,64	162.773,62	0,00	68.159,71	0,00	94.613,91	1.977.511,27	1.098.590,00
		<b>Exercício de 2017</b>			1.814.737,65	0,00	810.761,01	0,00	1.003.976,64	162.773,62	0,00	68.159,71	0,00	94.613,91	1.977.511,27	1.098.590,00
		<b>20.100</b>			50.556,39	0,00	33.704,00	0,00	16.852,39	0,00	0,00	0,00	0,00	0,00	50.556,39	16.852,39
	2	<b>Judiciário</b>			8.426,00	0,00	8.426,00	0,00	0,00	0,00	0,00	0,00	0,00	0,00	8.426,00	0,00
	62	<b>Def. Interesse Públ. no Proc. Judiciário</b>			8.426,00	0,00	8.426,00	0,00	0,00	0,00	0,00	0,00	0,00	0,00	8.426,00	0,00
	14				8.426,00	0,00	8.426,00	0,00	0,00	0,00	0,00	0,00	0,00	0,00	8.426,00	0,00
					8.426,00	0,00	8.426,00	0,00	0,00	0,00	0,00	0,00	0,00	0,00	8.426,00	0,00
	3390.39	<b>Outros Serviços de Terceiros - Pessoa Jurídica</b>			8.426,00	0,00	8.426,00	0,00	0,00	0,00	0,00	0,00	0,00	0,00	8.426,00	0,00
		<b>5-Recursos Próprios - (Ordinário, não vinculado)</b>			8.426,00	0,00	8.426,00	0,00	0,00	0,00	0,00	0,00	0,00	0,00	8.426,00	0,00
		2.1.3.1.1.01.01	<b>FORNECEDORES A CURTO PRAZO DO EXERCÍCIO</b>		8.426,00	0,00	8.426,00	0,00	0,00	0,00	0,00	0,00	0,00	0,00	8.426,00	0,00
		<b>99 - SEM APLICAÇÃO</b>			8.426,00	0,00	8.426,00	0,00	0,00	0,00	0,00	0,00	0,00	0,00	8.426,00	0,00
298	1478	<b>NUNES &amp; NUNES TRANSPORTE E LOCAÇÕES 20/11/2017 LTDA ME</b>			8.426,00	0,00	8.426,00	0,00	0,00	0,00	0,00	0,00	0,00	0,00	8.426,00	0,00
					8.426,00	0,00	8.426,00	0,00	0,00	0,00	0,00	0,00	0,00	0,00	8.426,00	0,00
	4	<b>Administração</b>			42.130,39	0,00	25.278,00	0,00	16.852,39	0,00	0,00	0,00	0,00	0,00	42.130,39	16.852,39
	122	<b>Administração Geral</b>			42.130,39	0,00	25.278,00	0,00	16.852,39	0,00	0,00	0,00	0,00	0,00	42.130,39	16.852,39
	20				42.130,39	0,00	25.278,00	0,00	16.852,39	0,00	0,00	0,00	0,00	0,00	42.130,39	16.852,39
	2202				42.130,39	0,00	25.278,00	0,00	16.852,39	0,00	0,00	0,00	0,00	0,00	42.130,39	16.852,39
	3390.39	<b>Outros Serviços de Terceiros - Pessoa Jurídica</b>			42.130,39	0,00	25.278,00	0,00	16.852,39	0,00	0,00	0,00	0,00	0,00	42.130,39	16.852,39
		<b>5-Recursos Próprios - (Ordinário, não vinculado)</b>			42.130,39	0,00	25.278,00	0,00	16.852,39	0,00	0,00	0,00	0,00	0,00	42.130,39	16.852,39
		2.1.3.1.1.01.01	<b>FORNECEDORES A CURTO PRAZO DO EXERCÍCIO</b>		16.852,00	0,00	16.852,00	0,00	0,00	0,00	0,00	0,00	0,00	0,00	16.852,00	0,00

Documento Assinado Digitalmente por: JOSE CRISTOVAM DA SILVA FILHO, JOAO LUIS FERREIRA FILHO  
 Acesse em: <http://eteclog.pe.gov.br/gp/validarDocumento.aspx?CodigoDocumento=809088e-3b78-4ad1-b803-06a909db0512>

**Prefeitura Municipal de Limoeiro**  
 Secretaria Municipal de Fazenda  
 Departamento de Contabilidade  
 Relatório Geral de Restos a Pagar detalhando Processados e Não Processados

Código	Nº do Empenho	Favorecido	Data	Valores Processados					Valores Não Processados					Total		
				Inscritos / Saldo Inicial do Período	Cancelados	Pagos	Anulados	Saldo a Pagar	Inscritos / Saldo Inicial do Período	Cancelados	Pagos	Anulados	Saldo a Pagar	Inscritos	Saldo a Pagar	
166		<b>NUNES &amp; NUNES TRANSPORTE E LOCAÇÕES LTDA ME</b>														
	1	<b>Prefeitura Municipal de Limoeiro</b>		1.814.737,65	0,00	810.761,01	0,00	1.003.976,64	162.773,62	0,00	68.159,71	0,00	94.613,91	1.977.511,27	1.098.590,00	0,00
		<b>Exercício de 2017</b>		1.814.737,65	0,00	810.761,01	0,00	1.003.976,64	162.773,62	0,00	68.159,71	0,00	94.613,91	1.977.511,27	1.098.590,00	0,00
		<b>20.100</b>														
	4	<b>Administração</b>		50.556,39	0,00	33.704,00	0,00	16.852,39	0,00	0,00	0,00	0,00	0,00	50.556,39	16.852,39	0,00
		<b>122 Administração Geral</b>		42.130,39	0,00	25.278,00	0,00	16.852,39	0,00	0,00	0,00	0,00	0,00	42.130,39	16.852,39	0,00
		<b>20</b>		42.130,39	0,00	25.278,00	0,00	16.852,39	0,00	0,00	0,00	0,00	0,00	42.130,39	16.852,39	0,00
		<b>2202</b>		42.130,39	0,00	25.278,00	0,00	16.852,39	0,00	0,00	0,00	0,00	0,00	42.130,39	16.852,39	0,00
		<b>3390.39 Outros Serviços de Terceiros - Pessoa Jurídica</b>		42.130,39	0,00	25.278,00	0,00	16.852,39	0,00	0,00	0,00	0,00	0,00	42.130,39	16.852,39	0,00
		<b>5-Recursos Próprios - (Ordinário, não vinculado)</b>		42.130,39	0,00	25.278,00	0,00	16.852,39	0,00	0,00	0,00	0,00	0,00	42.130,39	16.852,39	0,00
		<b>2.1.3.1.1.01.01 FORNECEDORES A CURTO PRAZO DO EXERCÍCIO</b>		16.852,00	0,00	16.852,00	0,00	0,00	0,00	0,00	0,00	0,00	0,00	16.852,00	0,00	0,00
		<b>99 - SEM APLICAÇÃO</b>		16.852,00	0,00	16.852,00	0,00	0,00	0,00	0,00	0,00	0,00	0,00	16.852,00	0,00	0,00
372	1590	NUNES & NUNES TRANSPORTE E LOCAÇÕES LTDA ME	08/12/2017	8.426,00	0,00	8.426,00	0,00	0,00	0,00	0,00	0,00	0,00	0,00	8.426,00	0,00	0,00
423	1655	NUNES & NUNES TRANSPORTE E LOCAÇÕES LTDA ME	27/12/2017	8.426,00	0,00	8.426,00	0,00	0,00	0,00	0,00	0,00	0,00	0,00	8.426,00	0,00	0,00
		<b>2.1.3.1.1.01.02 FORNECEDORES A CURTO PRAZO DO EXERCÍCIO</b>		25.278,39	0,00	8.426,00	0,00	16.852,39	0,00	0,00	0,00	0,00	0,00	25.278,39	16.852,39	0,00
		<b>99 - SEM APLICAÇÃO</b>		25.278,39	0,00	8.426,00	0,00	16.852,39	0,00	0,00	0,00	0,00	0,00	25.278,39	16.852,39	0,00
117	589	NUNES & NUNES TRANSPORTE E LOCAÇÕES LTDA ME	26/04/2017	8.426,39	0,00	0,00	0,00	8.426,39	0,00	0,00	0,00	0,00	0,00	8.426,39	8.426,39	0,00
220	1199	NUNES & NUNES TRANSPORTE E LOCAÇÕES LTDA ME	12/09/2017	16.852,00	0,00	8.426,00	0,00	8.426,00	0,00	0,00	0,00	0,00	0,00	16.852,00	8.426,00	0,00
		<b>20.600</b>		1.327.935,45	0,00	520.866,28	0,00	807.069,17	0,00	0,00	0,00	0,00	0,00	1.327.935,45	807.069,17	0,00
		<b>12 Educação</b>		1.327.935,45	0,00	520.866,28	0,00	807.069,17	0,00	0,00	0,00	0,00	0,00	1.327.935,45	807.069,17	0,00
		<b>361 Ensino Fundamental</b>		1.320.509,77	0,00	513.440,60	0,00	807.069,17	0,00	0,00	0,00	0,00	0,00	1.320.509,77	807.069,17	0,00
		<b>188</b>		1.320.509,77	0,00	513.440,60	0,00	807.069,17	0,00	0,00	0,00	0,00	0,00	1.320.509,77	807.069,17	0,00
		<b>2234</b>														

Documento Assinado Digitalmente por: JOSE CRISTOVAM DA SILVA FILHO, JOAO LUIS FERREIRA FILHO  
 Assinado em: 01/04/2019 22:44:35  
 Código do Documento: 809088-3078-4ad1-b83-069069065b2

**Prefeitura Municipal de Limoeiro**  
 Secretaria Municipal de Fazenda  
 Departamento de Contabilidade  
 Relatório Geral de Restos a Pagar detalhando Processados e Não Processados

Código	Nº do Empenho	Favorecido	Data	Valores Processados					Valores Não Processados					Total		
				Inscritos / Saldo Inicial do Período	Cancelados	Pagos	Anulados	Saldo a Pagar	Inscritos / Saldo Inicial do Período	Cancelados	Pagos	Anulados	Saldo a Pagar	Inscritos	Saldo a Pagar	
166		<b>NUNES &amp; NUNES TRANSPORTE E LOCAÇÕES LTDA ME</b>														
	1	<b>Prefeitura Municipal de Limoeiro</b>		1.814.737,65	0,00	810.761,01	0,00	1.003.976,64	162.773,62	0,00	68.159,71	0,00	94.613,91	1.977.511,27	1.098.590,12	
		<b>Exercício de 2017</b>		1.814.737,65	0,00	810.761,01	0,00	1.003.976,64	162.773,62	0,00	68.159,71	0,00	94.613,91	1.977.511,27	1.098.590,12	
		<b>20.600</b>		1.814.737,65	0,00	810.761,01	0,00	1.003.976,64	162.773,62	0,00	68.159,71	0,00	94.613,91	1.977.511,27	1.098.590,12	
	12	<b>Educação</b>		1.327.935,45	0,00	520.866,28	0,00	807.069,17	0,00	0,00	0,00	0,00	1.327.935,45	807.069,17		
		<b>361 Ensino Fundamental</b>		1.327.935,45	0,00	520.866,28	0,00	807.069,17	0,00	0,00	0,00	0,00	1.327.935,45	807.069,17		
		<b>188</b>		1.320.509,77	0,00	513.440,60	0,00	807.069,17	0,00	0,00	0,00	0,00	1.320.509,77	807.069,17		
		<b>3390.33 Passagens e Despesas com Locomoção</b>		1.320.509,77	0,00	513.440,60	0,00	807.069,17	0,00	0,00	0,00	0,00	1.320.509,77	807.069,17		
		<b>5-Recursos Próprios - (Ordinário, não vinculado)</b>		760.857,37	0,00	400.850,00	0,00	360.007,37	0,00	0,00	0,00	0,00	760.857,37	360.007,37		
		<b>2.1.3.1.1.01.01 FORNECEDORES A CURTO PRAZO DO EXERCÍCIO</b>		760.857,37	0,00	400.850,00	0,00	360.007,37	0,00	0,00	0,00	0,00	760.857,37	360.007,37		
		<b>99 - SEM APLICAÇÃO</b>		392.827,37	0,00	211.450,00	0,00	181.377,37	0,00	0,00	0,00	0,00	392.827,37	181.377,37		
301	1481	NUNES & NUNES TRANSPORTE E LOCAÇÕES 20/11/2017 LTDA ME		392.827,37	0,00	211.450,00	0,00	181.377,37	0,00	0,00	0,00	0,00	392.827,37	181.377,37		
		<b>2.1.3.1.1.01.02 FORNECEDORES A CURTO PRAZO DO EXERCÍCIO</b>		368.030,00	0,00	189.400,00	0,00	178.630,00	0,00	0,00	0,00	0,00	368.030,00	178.630,00		
		<b>99 - SEM APLICAÇÃO</b>		368.030,00	0,00	189.400,00	0,00	178.630,00	0,00	0,00	0,00	0,00	368.030,00	178.630,00		
121	689	NUNES & NUNES TRANSPORTE E LOCAÇÕES 05/05/2017 LTDA ME		178.630,00	0,00	0,00	0,00	178.630,00	0,00	0,00	0,00	0,00	178.630,00	178.630,00		
286	1445	NUNES & NUNES TRANSPORTE E LOCAÇÕES 06/11/2017 LTDA ME		189.400,00	0,00	189.400,00	0,00	0,00	0,00	0,00	0,00	0,00	189.400,00	0,00		
		<b>3390.39 Outros Serviços de Terceiros - Pessoa Jurídica</b>		559.652,40	0,00	112.590,60	0,00	447.061,80	0,00	0,00	0,00	0,00	559.652,40	447.061,80		
		<b>5-Recursos Próprios - (Ordinário, não vinculado)</b>		559.652,40	0,00	112.590,60	0,00	447.061,80	0,00	0,00	0,00	0,00	559.652,40	447.061,80		
		<b>2.1.3.1.1.01.01 FORNECEDORES A CURTO PRAZO DO EXERCÍCIO</b>		537.074,01	0,00	90.012,21	0,00	447.061,80	0,00	0,00	0,00	0,00	537.074,01	447.061,80		

Documento Assinado Digitalmente por: JOSE CRISTOVAM DA SILVA FILHO, JOAO LUIS FERREIRA FILHO  
 Acesse em: <http://eteclog.pe.gov.br/app/validador.aspx?doc=sem%20C%C3%A1rtilha%20documentos%200088367841411280319649690b0512>

**Prefeitura Municipal de Limoeiro**  
 Secretaria Municipal de Fazenda  
 Departamento de Contabilidade  
 Relatório Geral de Restos a Pagar detalhando Processados e Não Processados

Código	Nº do Empenho	Favorecido	Data	Valores Processados					Valores Não Processados					Total		
				Inscritos / Saldo Inicial do Período	Cancelados	Pagos	Anulados	Saldo a Pagar	Inscritos / Saldo Inicial do Período	Cancelados	Pagos	Anulados	Saldo a Pagar	Inscritos	Saldo a Pagar	
166		<b>NUNES &amp; NUNES TRANSPORTE E LOCAÇÕES LTDA ME</b>			1.814.737,65	0,00	810.761,01	0,00	1.003.976,64	162.773,62	0,00	68.159,71	0,00	94.613,91	1.977.511,27	1.098.590,00
1		<b>Prefeitura Municipal de Limoeiro</b>			1.814.737,65	0,00	810.761,01	0,00	1.003.976,64	162.773,62	0,00	68.159,71	0,00	94.613,91	1.977.511,27	1.098.590,00
		<b>Exercício de 2017</b>			1.814.737,65	0,00	810.761,01	0,00	1.003.976,64	162.773,62	0,00	68.159,71	0,00	94.613,91	1.977.511,27	1.098.590,00
		<b>20.600</b>			1.327.935,45	0,00	520.866,28	0,00	807.069,17	0,00	0,00	0,00	0,00	1.327.935,45	807.069,17	0,00
	12	<b>Educação</b>			1.327.935,45	0,00	520.866,28	0,00	807.069,17	0,00	0,00	0,00	0,00	1.327.935,45	807.069,17	0,00
	361	<b>Ensino Fundamental</b>			1.320.509,77	0,00	513.440,60	0,00	807.069,17	0,00	0,00	0,00	0,00	1.320.509,77	807.069,17	0,00
	188				1.320.509,77	0,00	513.440,60	0,00	807.069,17	0,00	0,00	0,00	0,00	1.320.509,77	807.069,17	0,00
	2234				1.320.509,77	0,00	513.440,60	0,00	807.069,17	0,00	0,00	0,00	0,00	1.320.509,77	807.069,17	0,00
	3390.39	<b>Outros Serviços de Terceiros - Pessoa Jurídica</b>			559.652,40	0,00	112.590,60	0,00	447.061,80	0,00	0,00	0,00	0,00	559.652,40	447.061,80	0,00
		<b>5-Recursos Próprios - (Ordinário, não vinculado)</b>			559.652,40	0,00	112.590,60	0,00	447.061,80	0,00	0,00	0,00	0,00	559.652,40	447.061,80	0,00
	2.1.3.1.1.01.01	<b>FORNECEDORES A CURTO PRAZO DO EXERCÍCIO</b>			537.074,01	0,00	90.012,21	0,00	447.061,80	0,00	0,00	0,00	0,00	537.074,01	447.061,80	0,00
		<b>99 - SEM APLICAÇÃO</b>			537.074,01	0,00	90.012,21	0,00	447.061,80	0,00	0,00	0,00	0,00	537.074,01	447.061,80	0,00
297	1477	NUNES & NUNES TRANSPORTE E LOCAÇÕES 20/11/2017 LTDA ME			7.425,68	0,00	7.425,68	0,00	0,00	0,00	0,00	0,00	0,00	7.425,68	0,00	0,00
300	1480	NUNES & NUNES TRANSPORTE E LOCAÇÕES 20/11/2017 LTDA ME			22.578,39	0,00	22.578,39	0,00	0,00	0,00	0,00	0,00	0,00	22.578,39	0,00	0,00
373	1591	NUNES & NUNES TRANSPORTE E LOCAÇÕES 08/12/2017 LTDA ME			22.578,39	0,00	22.578,39	0,00	0,00	0,00	0,00	0,00	0,00	22.578,39	0,00	0,00
376	1594	NUNES & NUNES TRANSPORTE E LOCAÇÕES 08/12/2017 LTDA ME			7.425,68	0,00	7.425,68	0,00	0,00	0,00	0,00	0,00	0,00	7.425,68	0,00	0,00
377	1595	NUNES & NUNES TRANSPORTE E LOCAÇÕES 08/12/2017 LTDA ME			340.065,89	0,00	0,00	0,00	340.065,89	0,00	0,00	0,00	0,00	340.065,89	340.065,89	0,00
421	1653	NUNES & NUNES TRANSPORTE E LOCAÇÕES 27/12/2017 LTDA ME			106.995,91	0,00	0,00	0,00	106.995,91	0,00	0,00	0,00	0,00	106.995,91	106.995,91	0,00
424	1656	NUNES & NUNES TRANSPORTE E LOCAÇÕES 27/12/2017 LTDA ME			22.578,39	0,00	22.578,39	0,00	0,00	0,00	0,00	0,00	0,00	22.578,39	0,00	0,00
426	1658	NUNES & NUNES TRANSPORTE E LOCAÇÕES 27/12/2017 LTDA ME			7.425,68	0,00	7.425,68	0,00	0,00	0,00	0,00	0,00	0,00	7.425,68	0,00	0,00
	2.1.3.1.1.01.02	<b>FORNECEDORES A CURTO PRAZO DO EXERCÍCIO</b>			22.578,39	0,00	22.578,39	0,00	0,00	0,00	0,00	0,00	0,00	22.578,39	0,00	0,00
		<b>99 - SEM APLICAÇÃO</b>			22.578,39	0,00	22.578,39	0,00	0,00	0,00	0,00	0,00	0,00	22.578,39	0,00	0,00
222	1201	NUNES & NUNES TRANSPORTE E LOCAÇÕES 12/09/2017 LTDA ME			22.578,39	0,00	22.578,39	0,00	0,00	0,00	0,00	0,00	0,00	22.578,39	0,00	0,00
	364	<b>Ensino Superior</b>			7.425,68	0,00	7.425,68	0,00	0,00	0,00	0,00	0,00	0,00	7.425,68	0,00	0,00

Documento Assinado Digitalmente por: JOSE CRISTOVAM DA SILVA FILHO, JOAO LUIS FERREIRA FILHO  
 Acesse em <http://eteclog.pe.gov.br/app/validador.do?seam.código.do.documento=810088-3178-4d1-1883-06060b05b2>

**Prefeitura Municipal de Limoeiro**  
 Secretaria Municipal de Fazenda  
 Departamento de Contabilidade  
 Relatório Geral de Restos a Pagar detalhando Processados e Não Processados

Código	Nº do Empenho	Favorecido	Data	Valores Processados					Valores Não Processados					Total		
				Inscritos / Saldo Inicial do Período	Cancelados	Pagos	Anulados	Saldo a Pagar	Inscritos / Saldo Inicial do Período	Cancelados	Pagos	Anulados	Saldo a Pagar	Inscritos	Saldo a Pagar	
166		<b>NUNES &amp; NUNES TRANSPORTE E LOCAÇÕES LTDA ME</b>														
	1	<b>Prefeitura Municipal de Limoeiro</b>		1.814.737,65	0,00	810.761,01	0,00	1.003.976,64	162.773,62	0,00	68.159,71	0,00	94.613,91	1.977.511,27	1.098.590,00	
		<b>Exercício de 2017</b>		1.814.737,65	0,00	810.761,01	0,00	1.003.976,64	162.773,62	0,00	68.159,71	0,00	94.613,91	1.977.511,27	1.098.590,00	
		<b>20.600</b>		1.814.737,65	0,00	810.761,01	0,00	1.003.976,64	162.773,62	0,00	68.159,71	0,00	94.613,91	1.977.511,27	1.098.590,00	
	12	<b>Educação</b>		1.327.935,45	0,00	520.866,28	0,00	807.069,17	0,00	0,00	0,00	0,00	1.327.935,45	807.069,17		
		<b>364 Ensino Superior</b>		1.327.935,45	0,00	520.866,28	0,00	807.069,17	0,00	0,00	0,00	0,00	1.327.935,45	807.069,17		
	207			7.425,68	0,00	7.425,68	0,00	0,00	0,00	0,00	0,00	0,00	7.425,68	0,00		
		<b>2238</b>		7.425,68	0,00	7.425,68	0,00	0,00	0,00	0,00	0,00	0,00	7.425,68	0,00		
		<b>3390.39 Outros Serviços de Terceiros - Pessoa Jurídica</b>		7.425,68	0,00	7.425,68	0,00	0,00	0,00	0,00	0,00	0,00	7.425,68	0,00		
		<b>5-Recursos Próprios - (Ordinário, não vinculado)</b>		7.425,68	0,00	7.425,68	0,00	0,00	0,00	0,00	0,00	0,00	7.425,68	0,00		
		<b>2.1.3.1.1.01.02 FORNECEDORES A CURTO PRAZO DO EXERCÍCIO</b>		7.425,68	0,00	7.425,68	0,00	0,00	0,00	0,00	0,00	0,00	7.425,68	0,00		
		<b>99 - SEM APLICAÇÃO</b>		7.425,68	0,00	7.425,68	0,00	0,00	0,00	0,00	0,00	0,00	7.425,68	0,00		
223	1202	NUNES & NUNES TRANSPORTE E LOCAÇÕES LTDA ME	12/09/2017	7.425,68	0,00	7.425,68	0,00	0,00	0,00	0,00	0,00	0,00	7.425,68	0,00		
		<b>21.000</b>		207.500,00	0,00	110.000,00	0,00	97.500,00	0,00	0,00	0,00	0,00	207.500,00	97.500,00		
	20	<b>Agricultura</b>		207.500,00	0,00	110.000,00	0,00	97.500,00	0,00	0,00	0,00	0,00	207.500,00	97.500,00		
		<b>122 Administração Geral</b>		90.000,00	0,00	90.000,00	0,00	0,00	0,00	0,00	0,00	0,00	90.000,00	0,00		
	21			90.000,00	0,00	90.000,00	0,00	0,00	0,00	0,00	0,00	0,00	90.000,00	0,00		
		<b>2260</b>		90.000,00	0,00	90.000,00	0,00	0,00	0,00	0,00	0,00	0,00	90.000,00	0,00		
		<b>3390.39 Outros Serviços de Terceiros - Pessoa Jurídica</b>		90.000,00	0,00	90.000,00	0,00	0,00	0,00	0,00	0,00	0,00	90.000,00	0,00		
		<b>5-Recursos Próprios - (Ordinário, não vinculado)</b>		90.000,00	0,00	90.000,00	0,00	0,00	0,00	0,00	0,00	0,00	90.000,00	0,00		
		<b>2.1.3.1.1.01.01 FORNECEDORES A CURTO PRAZO DO EXERCÍCIO</b>		67.500,00	0,00	67.500,00	0,00	0,00	0,00	0,00	0,00	0,00	67.500,00	0,00		

Documento Assinado Digitalmente por: JOSE CRISTOVAM DA SILVA FILHO, JOAO LUIS FERREIRA FILHO  
 Acesse em: <http://eteclog.pe.gov.br/app/validarDocumento.aspx?CodigoDocumento=8190088e-3b78-4ad1-b823-964809c65b2>

**Prefeitura Municipal de Limoeiro**  
 Secretaria Municipal de Fazenda  
 Departamento de Contabilidade  
 Relatório Geral de Restos a Pagar detalhando Processados e Não Processados

Código	Nº do Empenho	Favorecido	Data	Valores Processados					Valores Não Processados					Total		
				Inscritos / Saldo Inicial do Período	Cancelados	Pagos	Anulados	Saldo a Pagar	Inscritos / Saldo Inicial do Período	Cancelados	Pagos	Anulados	Saldo a Pagar	Inscritos	Saldo a Pagar	
166		<b>NUNES &amp; NUNES TRANSPORTE E LOCAÇÕES LTDA ME</b>			1.814.737,65	0,00	810.761,01	0,00	1.003.976,64	162.773,62	0,00	68.159,71	0,00	94.613,91	1.977.511,27	1.098.590,00
1		<b>Prefeitura Municipal de Limoeiro</b>			1.814.737,65	0,00	810.761,01	0,00	1.003.976,64	162.773,62	0,00	68.159,71	0,00	94.613,91	1.977.511,27	1.098.590,00
		<b>Exercício de 2017</b>			1.814.737,65	0,00	810.761,01	0,00	1.003.976,64	162.773,62	0,00	68.159,71	0,00	94.613,91	1.977.511,27	1.098.590,00
		<b>21.000</b>														
	20	<b>Agricultura</b>			207.500,00	0,00	110.000,00	0,00	97.500,00	0,00	0,00	0,00	0,00	207.500,00	97.500,00	
	122	<b>Administração Geral</b>			207.500,00	0,00	110.000,00	0,00	97.500,00	0,00	0,00	0,00	0,00	207.500,00	97.500,00	
	21				90.000,00	0,00	90.000,00	0,00	0,00	0,00	0,00	0,00	0,00	90.000,00	0,00	
	2260				90.000,00	0,00	90.000,00	0,00	0,00	0,00	0,00	0,00	0,00	90.000,00	0,00	
	3390.39	<b>Outros Serviços de Terceiros - Pessoa Jurídica</b>			90.000,00	0,00	90.000,00	0,00	0,00	0,00	0,00	0,00	0,00	90.000,00	0,00	
		<b>5-Recursos Próprios - (Ordinário, não vinculado)</b>			90.000,00	0,00	90.000,00	0,00	0,00	0,00	0,00	0,00	0,00	90.000,00	0,00	
	2.1.3.1.1.01.01	<b>FORNECEDORES A CURTO PRAZO DO EXERCÍCIO</b>			67.500,00	0,00	67.500,00	0,00	0,00	0,00	0,00	0,00	0,00	67.500,00	0,00	
		<b>99 - SEM APLICAÇÃO</b>			67.500,00	0,00	67.500,00	0,00	0,00	0,00	0,00	0,00	0,00	67.500,00	0,00	
299	1479	NUNES & NUNES TRANSPORTE E LOCAÇÕES 20/11/2017 LTDA ME			22.500,00	0,00	22.500,00	0,00	0,00	0,00	0,00	0,00	0,00	22.500,00	0,00	
374	1592	NUNES & NUNES TRANSPORTE E LOCAÇÕES 08/12/2017 LTDA ME			22.500,00	0,00	22.500,00	0,00	0,00	0,00	0,00	0,00	0,00	22.500,00	0,00	
422	1654	NUNES & NUNES TRANSPORTE E LOCAÇÕES 27/12/2017 LTDA ME			22.500,00	0,00	22.500,00	0,00	0,00	0,00	0,00	0,00	0,00	22.500,00	0,00	
	2.1.3.1.1.01.02	<b>FORNECEDORES A CURTO PRAZO DO EXERCÍCIO</b>			22.500,00	0,00	22.500,00	0,00	0,00	0,00	0,00	0,00	0,00	22.500,00	0,00	
		<b>99 - SEM APLICAÇÃO</b>			22.500,00	0,00	22.500,00	0,00	0,00	0,00	0,00	0,00	0,00	22.500,00	0,00	
221	1200	NUNES & NUNES TRANSPORTE E LOCAÇÕES 12/09/2017 LTDA ME			22.500,00	0,00	22.500,00	0,00	0,00	0,00	0,00	0,00	0,00	22.500,00	0,00	
606		<b>Extensão Rural</b>			117.500,00	0,00	20.000,00	0,00	97.500,00	0,00	0,00	0,00	0,00	117.500,00	97.500,00	
	111				117.500,00	0,00	20.000,00	0,00	97.500,00	0,00	0,00	0,00	0,00	117.500,00	97.500,00	
	2263				117.500,00	0,00	20.000,00	0,00	97.500,00	0,00	0,00	0,00	0,00	117.500,00	97.500,00	
	3390.36	<b>Outros Serviços de Terceiros - Pessoa Física</b>			117.500,00	0,00	20.000,00	0,00	97.500,00	0,00	0,00	0,00	0,00	117.500,00	97.500,00	
		<b>5-Recursos Próprios - (Ordinário, não vinculado)</b>			117.500,00	0,00	20.000,00	0,00	97.500,00	0,00	0,00	0,00	0,00	117.500,00	97.500,00	

Documento Assinado Digitalmente por: JOSE CRISTOVAM DA SILVA FILHO, JOAO LUIS FERREIRA FILHO  
 Acesse em: <http://eteclog.pe.gov.br/gp/validarDocumento.aspx?CodigoDocumento=8190088-3178-4ad1-9b83-060691b65b2>

**Prefeitura Municipal de Limoeiro**  
 Secretaria Municipal de Fazenda  
 Departamento de Contabilidade  
 Relatório Geral de Restos a Pagar detalhando Processados e Não Processados

Código	Nº do Empenho	Favorecido	Data	Valores Processados					Valores Não Processados					Total		
				Inscritos / Saldo Inicial do Período	Cancelados	Pagos	Anulados	Saldo a Pagar	Inscritos / Saldo Inicial do Período	Cancelados	Pagos	Anulados	Saldo a Pagar	Inscritos	Saldo a Pagar	
166		<b>NUNES &amp; NUNES TRANSPORTE E LOCAÇÕES LTDA ME</b>														
	1	<b>Prefeitura Municipal de Limoeiro</b>		1.814.737,65	0,00	810.761,01	0,00	1.003.976,64	162.773,62	0,00	68.159,71	0,00	94.613,91	1.977.511,27	1.098.590,00	
		<b>Exercício de 2017</b>		1.814.737,65	0,00	810.761,01	0,00	1.003.976,64	162.773,62	0,00	68.159,71	0,00	94.613,91	1.977.511,27	1.098.590,00	
		<b>21.000</b>														
	20	<b>Agricultura</b>		207.500,00	0,00	110.000,00	0,00	97.500,00	0,00	0,00	0,00	0,00	207.500,00	97.500,00		
		<b>606 Extensão Rural</b>		207.500,00	0,00	110.000,00	0,00	97.500,00	0,00	0,00	0,00	0,00	207.500,00	97.500,00		
		<b>111</b>		117.500,00	0,00	20.000,00	0,00	97.500,00	0,00	0,00	0,00	0,00	117.500,00	97.500,00		
		<b>2263</b>		117.500,00	0,00	20.000,00	0,00	97.500,00	0,00	0,00	0,00	0,00	117.500,00	97.500,00		
		<b>3390.36 Outros Serviços de Terceiros - Pessoa Física</b>		117.500,00	0,00	20.000,00	0,00	97.500,00	0,00	0,00	0,00	0,00	117.500,00	97.500,00		
		<b>2.1.3.1.1.01.02 FORNECEDORES A CURTO PRAZO DO EXERCÍCIO</b>		117.500,00	0,00	20.000,00	0,00	97.500,00	0,00	0,00	0,00	0,00	117.500,00	97.500,00		
		<b>99 - SEM APLICAÇÃO</b>		117.500,00	0,00	20.000,00	0,00	97.500,00	0,00	0,00	0,00	0,00	117.500,00	97.500,00		
1	1121	NUNES & NUNES TRANSPORTE E LOCAÇÕES LTDA ME	10/08/2017	117.500,00	0,00	20.000,00	0,00	97.500,00	0,00	0,00	0,00	0,00	117.500,00	97.500,00		
		<b>21.100</b>														
	15	<b>Urbanismo</b>		228.745,81	0,00	146.190,73	0,00	82.555,08	162.773,62	0,00	68.159,71	0,00	94.613,91	391.519,43	177.168,99	
		<b>451 Infra-Estrutura Urbana</b>		228.745,81	0,00	146.190,73	0,00	82.555,08	162.773,62	0,00	68.159,71	0,00	94.613,91	391.519,43	177.168,99	
		<b>323</b>		228.745,81	0,00	146.190,73	0,00	82.555,08	162.773,62	0,00	68.159,71	0,00	94.613,91	391.519,43	177.168,99	
		<b>2265</b>		228.745,81	0,00	146.190,73	0,00	82.555,08	162.773,62	0,00	68.159,71	0,00	94.613,91	391.519,43	177.168,99	
		<b>3390.39 Outros Serviços de Terceiros - Pessoa Jurídica</b>		228.745,81	0,00	146.190,73	0,00	82.555,08	162.773,62	0,00	68.159,71	0,00	94.613,91	391.519,43	177.168,99	
		<b>5-Recursos Próprios - (Ordinário, não vinculado)</b>		228.745,81	0,00	146.190,73	0,00	82.555,08	162.773,62	0,00	68.159,71	0,00	94.613,91	391.519,43	177.168,99	
		<b>2.1.3.1.1.01.01 FORNECEDORES A CURTO PRAZO DO EXERCÍCIO</b>		228.745,81	0,00	146.190,73	0,00	82.555,08	162.773,62	0,00	68.159,71	0,00	94.613,91	391.519,43	177.168,99	
				228.745,81	0,00	146.190,73	0,00	82.555,08	0,00	0,00	0,00	0,00	228.745,81	82.555,08		

Documento Assinado Digitalmente por: JOSE CRISTOVAM DA SILVA FILHO, JOAO LUIS FERREIRA FILHO  
 Acesse em: http://etcclog.pe.gov.br/ppv/validado.do?secao=Codigo\_documento:809088e3b784ad1480396a9060b0512

**Prefeitura Municipal de Limoeiro**  
 Secretaria Municipal de Fazenda  
 Departamento de Contabilidade  
 Relatório Geral de Restos a Pagar detalhando Processados e Não Processados

Código	Nº do Empenho	Favorecido	Data	Valores Processados					Valores Não Processados					Total		
				Inscritos / Saldo Inicial do Período	Cancelados	Pagos	Anulados	Saldo a Pagar	Inscritos / Saldo Inicial do Período	Cancelados	Pagos	Anulados	Saldo a Pagar	Inscritos	Saldo a Pagar	
166		<b>NUNES &amp; NUNES TRANSPORTE E LOCAÇÕES LTDA ME</b>			1.814.737,65	0,00	810.761,01	0,00	1.003.976,64	162.773,62	0,00	68.159,71	0,00	94.613,91	1.977.511,27	1.098.590,96
1		<b>Prefeitura Municipal de Limoeiro</b>			1.814.737,65	0,00	810.761,01	0,00	1.003.976,64	162.773,62	0,00	68.159,71	0,00	94.613,91	1.977.511,27	1.098.590,96
		<b>Exercício de 2017</b>			1.814.737,65	0,00	810.761,01	0,00	1.003.976,64	162.773,62	0,00	68.159,71	0,00	94.613,91	1.977.511,27	1.098.590,96
		<b>21.100</b>														
	15	<b>Urbanismo</b>			228.745,81	0,00	146.190,73	0,00	82.555,08	162.773,62	0,00	68.159,71	0,00	94.613,91	391.519,43	177.168,96
	451	<b>Infra-Estrutura Urbana</b>			228.745,81	0,00	146.190,73	0,00	82.555,08	162.773,62	0,00	68.159,71	0,00	94.613,91	391.519,43	177.168,96
	323				228.745,81	0,00	146.190,73	0,00	82.555,08	162.773,62	0,00	68.159,71	0,00	94.613,91	391.519,43	177.168,96
	2265				228.745,81	0,00	146.190,73	0,00	82.555,08	162.773,62	0,00	68.159,71	0,00	94.613,91	391.519,43	177.168,96
	3390.39	<b>Outros Serviços de Terceiros - Pessoa Jurídica</b>			228.745,81	0,00	146.190,73	0,00	82.555,08	162.773,62	0,00	68.159,71	0,00	94.613,91	391.519,43	177.168,96
		<b>5-Recursos Próprios - (Ordinário, não vinculado)</b>			228.745,81	0,00	146.190,73	0,00	82.555,08	162.773,62	0,00	68.159,71	0,00	94.613,91	391.519,43	177.168,96
	2.1.3.1.1.01.01	<b>FORNECEDORES A CURTO PRAZO DO EXERCÍCIO</b>			228.745,81	0,00	146.190,73	0,00	82.555,08	0,00	0,00	0,00	0,00	228.745,81	82.555,08	
		<b>99 - SEM APLICAÇÃO</b>			228.745,81	0,00	146.190,73	0,00	82.555,08	0,00	0,00	0,00	0,00	228.745,81	82.555,08	
296	1476	NUNES & NUNES TRANSPORTE E LOCAÇÕES 20/11/2017 LTDA ME		66.293,05	0,00	66.293,05	0,00	0,00	0,00	0,00	0,00	0,00	0,00	66.293,05	0,00	
375	1593	NUNES & NUNES TRANSPORTE E LOCAÇÕES 08/12/2017 LTDA ME		81.226,38	0,00	79.897,68	0,00	1.328,70	0,00	0,00	0,00	0,00	0,00	81.226,38	1.328,70	
425	1657	NUNES & NUNES TRANSPORTE E LOCAÇÕES 27/12/2017 LTDA ME		81.226,38	0,00	0,00	0,00	81.226,38	0,00	0,00	0,00	0,00	0,00	81.226,38	81.226,38	
	2.1.3.1.1.01.02	<b>FORNECEDORES A CURTO PRAZO DO EXERCÍCIO</b>			0,00	0,00	0,00	0,00	0,00	162.773,62	0,00	68.159,71	0,00	94.613,91	162.773,62	
		<b>99 - SEM APLICAÇÃO</b>			0,00	0,00	0,00	0,00	0,00	162.773,62	0,00	68.159,71	0,00	94.613,91	162.773,62	
224	1206	NUNES & NUNES TRANSPORTE E LOCAÇÕES 12/09/2017 LTDA ME		0,00	0,00	0,00	0,00	0,00	162.773,62	0,00	68.159,71	0,00	94.613,91	162.773,62	94.613,91	
86		<b>OZEIAS DA SILVA</b>			500,00	0,00	500,00	0,00	0,00	0,00	0,00	0,00	0,00	500,00	0,00	
3		<b>Fundo Municipal de Saúde de Limoeiro</b>			500,00	0,00	500,00	0,00	0,00	0,00	0,00	0,00	0,00	500,00	0,00	
		<b>Exercício de 2017</b>			500,00	0,00	500,00	0,00	0,00	0,00	0,00	0,00	0,00	500,00	0,00	
		<b>21.300</b>														
	10	<b>Saúde</b>			500,00	0,00	500,00	0,00	0,00	0,00	0,00	0,00	0,00	500,00	0,00	

Documento Assinado Digitalmente por: JOSE CRISTOVAM DA SILVA FILHO, JOAO LUIS FERREIRA FILHO  
 Acesse em: <http://eteclog.pe.gov.br/gp/va/validaDoc.seam?CodigoDocumento=32784ad14b83064969db65b2>

# Prefeitura Municipal de Limoeiro

Secretaria Municipal de Fazenda

Departamento de Contabilidade

## Relatório Geral de Restos a Pagar detalhando Processados e Não Processados

Código	Nº do Empenho	Favorecido	Data	Valores Processados					Valores Não Processados					Total		
				Inscritos / Saldo Inicial do Período	Cancelados	Pagos	Anulados	Saldo a Pagar	Inscritos / Saldo Inicial do Período	Cancelados	Pagos	Anulados	Saldo a Pagar	Inscritos	Saldo a Pagar	
503		OZEIAS DA SILVA		1.000,00	0,00	1.000,00	0,00	0,00	0,00	0,00	0,00	0,00	0,00	0,00	1.000,00	0,00
4		Fundo Municipal de Assistência Social de Limoeiro		1.000,00	0,00	1.000,00	0,00	0,00	0,00	0,00	0,00	0,00	0,00	0,00	1.000,00	0,00
	Exercício de 2017			1.000,00	0,00	1.000,00	0,00	0,00	0,00	0,00	0,00	0,00	0,00	0,00	1.000,00	0,00
	21.400			1.000,00	0,00	1.000,00	0,00	0,00	0,00	0,00	0,00	0,00	0,00	0,00	1.000,00	0,00
	8	Assistência Social		1.000,00	0,00	1.000,00	0,00	0,00	0,00	0,00	0,00	0,00	0,00	0,00	1.000,00	0,00
	244	Assistência Comunitária		1.000,00	0,00	1.000,00	0,00	0,00	0,00	0,00	0,00	0,00	0,00	0,00	1.000,00	0,00
	486			1.000,00	0,00	1.000,00	0,00	0,00	0,00	0,00	0,00	0,00	0,00	0,00	1.000,00	0,00
	2297			1.000,00	0,00	1.000,00	0,00	0,00	0,00	0,00	0,00	0,00	0,00	0,00	1.000,00	0,00
	3390.36	Outros Serviços de Terceiros - Pessoa Física		1.000,00	0,00	1.000,00	0,00	0,00	0,00	0,00	0,00	0,00	0,00	0,00	1.000,00	0,00
				1.000,00	0,00	1.000,00	0,00	0,00	0,00	0,00	0,00	0,00	0,00	0,00	1.000,00	0,00
		2.1.3.1.1.01.02 FORNECEDORES A CURTO PRAZO DO EXERCÍCIO		1.000,00	0,00	1.000,00	0,00	0,00	0,00	0,00	0,00	0,00	0,00	0,00	1.000,00	0,00
		99 - SEM APLICAÇÃO		1.000,00	0,00	1.000,00	0,00	0,00	0,00	0,00	0,00	0,00	0,00	0,00	1.000,00	0,00
37	223	OZEIAS DA SILVA	16/06/2017	1.000,00	0,00	1.000,00	0,00	0,00	0,00	0,00	0,00	0,00	0,00	0,00	1.000,00	0,00
168		P R L M DE MELO PRODUÇÕES		0,00	0,00	0,00	0,00	0,00	25.000,00	0,00	25.000,00	0,00	0,00	0,00	25.000,00	0,00
1		Prefeitura Municipal de Limoeiro		0,00	0,00	0,00	0,00	0,00	25.000,00	0,00	25.000,00	0,00	0,00	0,00	25.000,00	0,00
	Exercício de 2017			0,00	0,00	0,00	0,00	0,00	25.000,00	0,00	25.000,00	0,00	0,00	0,00	25.000,00	0,00
	20.900			0,00	0,00	0,00	0,00	0,00	25.000,00	0,00	25.000,00	0,00	0,00	0,00	25.000,00	0,00
	13	Cultura		0,00	0,00	0,00	0,00	0,00	25.000,00	0,00	25.000,00	0,00	0,00	0,00	25.000,00	0,00
	392	Difusão Cultural		0,00	0,00	0,00	0,00	0,00	25.000,00	0,00	25.000,00	0,00	0,00	0,00	25.000,00	0,00
	247			0,00	0,00	0,00	0,00	0,00	25.000,00	0,00	25.000,00	0,00	0,00	0,00	25.000,00	0,00
	2257			0,00	0,00	0,00	0,00	0,00	25.000,00	0,00	25.000,00	0,00	0,00	0,00	25.000,00	0,00
	3390.39	Outros Serviços de Terceiros - Pessoa Jurídica		0,00	0,00	0,00	0,00	0,00	25.000,00	0,00	25.000,00	0,00	0,00	0,00	25.000,00	0,00
		5-Recursos Próprios - (Ordinário, não vinculado)		0,00	0,00	0,00	0,00	0,00	25.000,00	0,00	25.000,00	0,00	0,00	0,00	25.000,00	0,00

Documento Assinado Digitalmente por: JOSE CRISTOVAM DA SILVA FILHO, JOAO LUIS FERREIRA FILHO  
 Asses em http://etce.org.pe.gov.br/gp/va/validaDoc.aspx?CodigoDoc=8009088e-3b78-4d1-b93-96a969b5b2

# Prefeitura Municipal de Limoeiro

Secretaria Municipal de Fazenda

Departamento de Contabilidade

## Relatório Geral de Restos a Pagar detalhando Processados e Não Processados

Código	Nº do Empenho	Favorecido	Data	Valores Processados					Valores Não Processados					Total	
				Inscritos / Saldo Inicial do Período	Cancelados	Pagos	Anulados	Saldo a Pagar	Inscritos / Saldo Inicial do Período	Cancelados	Pagos	Anulados	Saldo a Pagar	Inscritos	Saldo a Pagar
168		P R L M DE MELO PRODUÇÕES		0,00	0,00	0,00	0,00	0,00	25.000,00	0,00	25.000,00	0,00	0,00	25.000,00	0,00
1		Prefeitura Municipal de Limoeiro		0,00	0,00	0,00	0,00	0,00	25.000,00	0,00	25.000,00	0,00	0,00	25.000,00	0,00
		Exercício de 2017		0,00	0,00	0,00	0,00	0,00	25.000,00	0,00	25.000,00	0,00	0,00	25.000,00	0,00
		20.900		0,00	0,00	0,00	0,00	0,00	25.000,00	0,00	25.000,00	0,00	0,00	25.000,00	0,00
	13	Cultura		0,00	0,00	0,00	0,00	0,00	25.000,00	0,00	25.000,00	0,00	0,00	25.000,00	0,00
	392	Difusão Cultural		0,00	0,00	0,00	0,00	0,00	25.000,00	0,00	25.000,00	0,00	0,00	25.000,00	0,00
	247			0,00	0,00	0,00	0,00	0,00	25.000,00	0,00	25.000,00	0,00	0,00	25.000,00	0,00
	2257			0,00	0,00	0,00	0,00	0,00	25.000,00	0,00	25.000,00	0,00	0,00	25.000,00	0,00
	3390.39	Outros Serviços de Terceiros - Pessoa Jurídica		0,00	0,00	0,00	0,00	0,00	25.000,00	0,00	25.000,00	0,00	0,00	25.000,00	0,00
				0,00	0,00	0,00	0,00	0,00	25.000,00	0,00	25.000,00	0,00	0,00	25.000,00	0,00
		2.1.3.1.1.01.02 FORNECEDORES A CURTO PRAZO DO EXERCÍCIO		0,00	0,00	0,00	0,00	0,00	25.000,00	0,00	25.000,00	0,00	0,00	25.000,00	0,00
		99 - SEM APLICAÇÃO		0,00	0,00	0,00	0,00	0,00	25.000,00	0,00	25.000,00	0,00	0,00	25.000,00	0,00
144	834	P R L M DE MELO PRODUÇÕES	20/06/2017	0,00	0,00	0,00	0,00	0,00	25.000,00	0,00	25.000,00	0,00	0,00	25.000,00	0,00
758		PANIFICADORA LEMOS LTDA		8.425,20	0,00	8.425,20	0,00	0,00	0,00	0,00	0,00	0,00	0,00	8.425,20	0,00
1		Prefeitura Municipal de Limoeiro		8.425,20	0,00	8.425,20	0,00	0,00	0,00	0,00	0,00	0,00	0,00	8.425,20	0,00
		Exercício de 2017		8.425,20	0,00	8.425,20	0,00	0,00	0,00	0,00	0,00	0,00	0,00	8.425,20	0,00
		20.600		8.425,20	0,00	8.425,20	0,00	0,00	0,00	0,00	0,00	0,00	0,00	8.425,20	0,00
	12	Educação		8.425,20	0,00	8.425,20	0,00	0,00	0,00	0,00	0,00	0,00	0,00	8.425,20	0,00
	368			8.425,20	0,00	8.425,20	0,00	0,00	0,00	0,00	0,00	0,00	0,00	8.425,20	0,00
	427			8.425,20	0,00	8.425,20	0,00	0,00	0,00	0,00	0,00	0,00	0,00	8.425,20	0,00
	2244			8.425,20	0,00	8.425,20	0,00	0,00	0,00	0,00	0,00	0,00	0,00	8.425,20	0,00
	3390.30	Material de Consumo		8.425,20	0,00	8.425,20	0,00	0,00	0,00	0,00	0,00	0,00	0,00	8.425,20	0,00
		5-Recursos Próprios - (Ordinário, não vinculado)		8.425,20	0,00	8.425,20	0,00	0,00	0,00	0,00	0,00	0,00	0,00	8.425,20	0,00

Documento Assinado Digitalmente por: JOSE CRISTOVAM DA SILVA FILHO, JOAO LUIS FERREIRA FILHO  
 Acesse em: http://etce.org.pe.gov.br/gp/va/validaDoc.aspx?CodigoDocumento=8090088e-3b78-4ad1-b903-96a969b65b2

# Prefeitura Municipal de Limoeiro

Secretaria Municipal de Fazenda

Departamento de Contabilidade

## Relatório Geral de Restos a Pagar detalhando Processados e Não Processados

Código	Nº do Empenho	Favorecido	Data	Valores Processados					Valores Não Processados					Total		
				Inscritos / Saldo Inicial do Período	Cancelados	Pagos	Anulados	Saldo a Pagar	Inscritos / Saldo Inicial do Período	Cancelados	Pagos	Anulados	Saldo a Pagar	Inscritos	Saldo a Pagar	
188		<b>PAULO CÉSAR CAVALCANTE DE SOUZA JÚNIOR-PF LAVA JATO E CONVENIÊNCIA</b>		1.000,00	0,00	1.000,00	0,00	0,00	0,00	0,00	0,00	0,00	0,00	0,00	1.000,00	0,00
1		<b>Prefeitura Municipal de Limoeiro</b>		1.000,00	0,00	1.000,00	0,00	0,00	0,00	0,00	0,00	0,00	0,00	0,00	1.000,00	0,00
		<b>Exercício de 2017</b>		1.000,00	0,00	1.000,00	0,00	0,00	0,00	0,00	0,00	0,00	0,00	0,00	1.000,00	0,00
		<b>20.100</b>		110,00	0,00	110,00	0,00	0,00	0,00	0,00	0,00	0,00	0,00	0,00	110,00	0,00
	4	<b>Administração</b>		110,00	0,00	110,00	0,00	0,00	0,00	0,00	0,00	0,00	0,00	0,00	110,00	0,00
	122	<b>Administração Geral</b>		110,00	0,00	110,00	0,00	0,00	0,00	0,00	0,00	0,00	0,00	0,00	110,00	0,00
	20			110,00	0,00	110,00	0,00	0,00	0,00	0,00	0,00	0,00	0,00	0,00	110,00	0,00
	2202			110,00	0,00	110,00	0,00	0,00	0,00	0,00	0,00	0,00	0,00	0,00	110,00	0,00
	3390.36	<b>Outros Serviços de Terceiros - Pessoa Física</b>		110,00	0,00	110,00	0,00	0,00	0,00	0,00	0,00	0,00	0,00	0,00	110,00	0,00
		<b>5-Recursos Próprios - (Ordinário, não vinculado)</b>		110,00	0,00	110,00	0,00	0,00	0,00	0,00	0,00	0,00	0,00	0,00	110,00	0,00
		2.1.3.1.1.01.01 <b>FORNECEDORES A CURTO PRAZO DO EXERCÍCIO</b>		110,00	0,00	110,00	0,00	0,00	0,00	0,00	0,00	0,00	0,00	0,00	110,00	0,00
		<b>99 - SEM APLICAÇÃO</b>		110,00	0,00	110,00	0,00	0,00	0,00	0,00	0,00	0,00	0,00	0,00	110,00	0,00
246	1320	PAULO CÉSAR CAVALCANTE DE SOUZA JÚNIOR-PF LAVA JATO E CONVENIÊNCIA	04/10/2017	110,00	0,00	110,00	0,00	0,00	0,00	0,00	0,00	0,00	0,00	0,00	110,00	0,00
		<b>20.600</b>		40,00	0,00	40,00	0,00	0,00	0,00	0,00	0,00	0,00	0,00	0,00	40,00	0,00
	12	<b>Educação</b>		40,00	0,00	40,00	0,00	0,00	0,00	0,00	0,00	0,00	0,00	0,00	40,00	0,00
	361	<b>Ensino Fundamental</b>		40,00	0,00	40,00	0,00	0,00	0,00	0,00	0,00	0,00	0,00	0,00	40,00	0,00
	188			40,00	0,00	40,00	0,00	0,00	0,00	0,00	0,00	0,00	0,00	0,00	40,00	0,00
	2234			40,00	0,00	40,00	0,00	0,00	0,00	0,00	0,00	0,00	0,00	0,00	40,00	0,00
	3390.36	<b>Outros Serviços de Terceiros - Pessoa Física</b>		40,00	0,00	40,00	0,00	0,00	0,00	0,00	0,00	0,00	0,00	0,00	40,00	0,00
		<b>5-Recursos Próprios - (Ordinário, não vinculado)</b>		40,00	0,00	40,00	0,00	0,00	0,00	0,00	0,00	0,00	0,00	0,00	40,00	0,00
		2.1.3.1.1.01.01 <b>FORNECEDORES A CURTO PRAZO DO EXERCÍCIO</b>		40,00	0,00	40,00	0,00	0,00	0,00	0,00	0,00	0,00	0,00	0,00	40,00	0,00
				40,00	0,00	40,00	0,00	0,00	0,00	0,00	0,00	0,00	0,00	0,00	40,00	0,00

Documento Assinado Digitalmente por: JOSE CRISTOVAM DA SILVA FILHO, JOAO LUIS FERREIRA FILHO  
 Acesse em: <http://etools.pe.gov.br/gp/va/validaDoc.aspx?CodigoDocumento=8190088e-3b78-4ad1-b8b2-964869cb5b2>

# Prefeitura Municipal de Limoeiro

Secretaria Municipal de Fazenda

Departamento de Contabilidade

## Relatório Geral de Restos a Pagar detalhando Processados e Não Processados

Código	Nº do Empenho	Favorecido	Data	Valores Processados					Valores Não Processados					Total		
				Inscritos / Saldo Inicial do Período	Cancelados	Pagos	Anulados	Saldo a Pagar	Inscritos / Saldo Inicial do Período	Cancelados	Pagos	Anulados	Saldo a Pagar	Inscritos	Saldo a Pagar	
188		<b>PAULO CÉSAR CAVALCANTE DE SOUZA JÚNIOR-PF LAVA JATO E CONVENIÊNCIA</b>		1.000,00	0,00	1.000,00	0,00	0,00	0,00	0,00	0,00	0,00	0,00	0,00	1.000,00	0,00
1		<b>Prefeitura Municipal de Limoeiro</b>		1.000,00	0,00	1.000,00	0,00	0,00	0,00	0,00	0,00	0,00	0,00	0,00	1.000,00	0,00
		<b>Exercício de 2017</b>		1.000,00	0,00	1.000,00	0,00	0,00	0,00	0,00	0,00	0,00	0,00	0,00	1.000,00	0,00
		<b>20.600</b>		40,00	0,00	40,00	0,00	0,00	0,00	0,00	0,00	0,00	0,00	0,00	40,00	0,00
	12	<b>Educação</b>		40,00	0,00	40,00	0,00	0,00	0,00	0,00	0,00	0,00	0,00	0,00	40,00	0,00
	361	<b>Ensino Fundamental</b>		40,00	0,00	40,00	0,00	0,00	0,00	0,00	0,00	0,00	0,00	0,00	40,00	0,00
	188			40,00	0,00	40,00	0,00	0,00	0,00	0,00	0,00	0,00	0,00	0,00	40,00	0,00
	2234			40,00	0,00	40,00	0,00	0,00	0,00	0,00	0,00	0,00	0,00	0,00	40,00	0,00
	3390.36	<b>Outros Serviços de Terceiros - Pessoa Física</b>		40,00	0,00	40,00	0,00	0,00	0,00	0,00	0,00	0,00	0,00	0,00	40,00	0,00
	5-Recursos Próprios - (Ordinário, não vinculado)			40,00	0,00	40,00	0,00	0,00	0,00	0,00	0,00	0,00	0,00	0,00	40,00	0,00
	2.1.3.1.1.01.01	<b>FORNECEDORES A CURTO PRAZO DO EXERCÍCIO</b>		40,00	0,00	40,00	0,00	0,00	0,00	0,00	0,00	0,00	0,00	0,00	40,00	0,00
	99 - SEM APLICAÇÃO			40,00	0,00	40,00	0,00	0,00	0,00	0,00	0,00	0,00	0,00	0,00	40,00	0,00
245	1319	<b>PAULO CÉSAR CAVALCANTE DE SOUZA JÚNIOR-PF LAVA JATO E CONVENIÊNCIA</b>	04/10/2017	40,00	0,00	40,00	0,00	0,00	0,00	0,00	0,00	0,00	0,00	0,00	40,00	0,00
<b>20.900</b>				150,00	0,00	150,00	0,00	0,00	0,00	0,00	0,00	0,00	0,00	0,00	150,00	0,00
	13	<b>Cultura</b>		150,00	0,00	150,00	0,00	0,00	0,00	0,00	0,00	0,00	0,00	0,00	150,00	0,00
	122	<b>Administração Geral</b>		150,00	0,00	150,00	0,00	0,00	0,00	0,00	0,00	0,00	0,00	0,00	150,00	0,00
	21			150,00	0,00	150,00	0,00	0,00	0,00	0,00	0,00	0,00	0,00	0,00	150,00	0,00
	2255			150,00	0,00	150,00	0,00	0,00	0,00	0,00	0,00	0,00	0,00	0,00	150,00	0,00
	3390.36	<b>Outros Serviços de Terceiros - Pessoa Física</b>		150,00	0,00	150,00	0,00	0,00	0,00	0,00	0,00	0,00	0,00	0,00	150,00	0,00
	5-Recursos Próprios - (Ordinário, não vinculado)			150,00	0,00	150,00	0,00	0,00	0,00	0,00	0,00	0,00	0,00	0,00	150,00	0,00
	2.1.3.1.1.01.01	<b>FORNECEDORES A CURTO PRAZO DO EXERCÍCIO</b>		150,00	0,00	150,00	0,00	0,00	0,00	0,00	0,00	0,00	0,00	0,00	150,00	0,00

Documento Assinado Digitalmente por: JOSE CRISTOVAM DA SILVA FILHO, JOAO LUIS FERREIRA FILHO  
 Acesse em: <http://etce.org.pe.gov.br/gp/va/validaDocumento.seam?CodigoDocumento=8190088e-3b78-4ad1-b82-964869cb5b2>

# Prefeitura Municipal de Limoeiro

Secretaria Municipal de Fazenda

Departamento de Contabilidade

## Relatório Geral de Restos a Pagar detalhando Processados e Não Processados

Código	Nº do Empenho	Favorecido	Data	Valores Processados					Valores Não Processados					Total		
				Inscritos / Saldo Inicial do Período	Cancelados	Pagos	Anulados	Saldo a Pagar	Inscritos / Saldo Inicial do Período	Cancelados	Pagos	Anulados	Saldo a Pagar	Inscritos	Saldo a Pagar	
188		<b>PAULO CÉSAR CAVALCANTE DE SOUZA JÚNIOR-PF LAVA JATO E CONVENIÊNCIA</b>		1.000,00	0,00	1.000,00	0,00	0,00	0,00	0,00	0,00	0,00	0,00	0,00	1.000,00	0,00
1		<b>Prefeitura Municipal de Limoeiro</b>		1.000,00	0,00	1.000,00	0,00	0,00	0,00	0,00	0,00	0,00	0,00	0,00	1.000,00	0,00
		<b>Exercício de 2017</b>		1.000,00	0,00	1.000,00	0,00	0,00	0,00	0,00	0,00	0,00	0,00	0,00	1.000,00	0,00
		<b>20.900</b>		150,00	0,00	150,00	0,00	0,00	0,00	0,00	0,00	0,00	0,00	0,00	150,00	0,00
	13	<b>Cultura</b>		150,00	0,00	150,00	0,00	0,00	0,00	0,00	0,00	0,00	0,00	0,00	150,00	0,00
	122	<b>Administração Geral</b>		150,00	0,00	150,00	0,00	0,00	0,00	0,00	0,00	0,00	0,00	0,00	150,00	0,00
	21			150,00	0,00	150,00	0,00	0,00	0,00	0,00	0,00	0,00	0,00	0,00	150,00	0,00
	2255			150,00	0,00	150,00	0,00	0,00	0,00	0,00	0,00	0,00	0,00	0,00	150,00	0,00
	3390.36	<b>Outros Serviços de Terceiros - Pessoa Física</b>		150,00	0,00	150,00	0,00	0,00	0,00	0,00	0,00	0,00	0,00	0,00	150,00	0,00
		<b>5-Recursos Próprios - (Ordinário, não vinculado)</b>		150,00	0,00	150,00	0,00	0,00	0,00	0,00	0,00	0,00	0,00	0,00	150,00	0,00
		2.1.3.1.1.01.01 <b>FORNECEDORES A CURTO PRAZO DO EXERCÍCIO</b>		150,00	0,00	150,00	0,00	0,00	0,00	0,00	0,00	0,00	0,00	0,00	150,00	0,00
		<b>99 - SEM APLICAÇÃO</b>		150,00	0,00	150,00	0,00	0,00	0,00	0,00	0,00	0,00	0,00	0,00	150,00	0,00
243	1316	PAULO CÉSAR CAVALCANTE DE SOUZA JÚNIOR-PF LAVA JATO E CONVENIÊNCIA	03/10/2017	150,00	0,00	150,00	0,00	0,00	0,00	0,00	0,00	0,00	0,00	0,00	150,00	0,00
		<b>21.000</b>		50,00	0,00	50,00	0,00	0,00	0,00	0,00	0,00	0,00	0,00	0,00	50,00	0,00
	20	<b>Agricultura</b>		50,00	0,00	50,00	0,00	0,00	0,00	0,00	0,00	0,00	0,00	0,00	50,00	0,00
	122	<b>Administração Geral</b>		50,00	0,00	50,00	0,00	0,00	0,00	0,00	0,00	0,00	0,00	0,00	50,00	0,00
	21			50,00	0,00	50,00	0,00	0,00	0,00	0,00	0,00	0,00	0,00	0,00	50,00	0,00
	2260			50,00	0,00	50,00	0,00	0,00	0,00	0,00	0,00	0,00	0,00	0,00	50,00	0,00
	3390.36	<b>Outros Serviços de Terceiros - Pessoa Física</b>		50,00	0,00	50,00	0,00	0,00	0,00	0,00	0,00	0,00	0,00	0,00	50,00	0,00
		<b>5-Recursos Próprios - (Ordinário, não vinculado)</b>		50,00	0,00	50,00	0,00	0,00	0,00	0,00	0,00	0,00	0,00	0,00	50,00	0,00
		2.1.3.1.1.01.01 <b>FORNECEDORES A CURTO PRAZO DO EXERCÍCIO</b>		50,00	0,00	50,00	0,00	0,00	0,00	0,00	0,00	0,00	0,00	0,00	50,00	0,00
				50,00	0,00	50,00	0,00	0,00	0,00	0,00	0,00	0,00	0,00	0,00	50,00	0,00

Documento Assinado Digitalmente por: JOSE CRISTOVAM DA SILVA FILHO, JOAO LUIS FERREIRA FILHO  
 Acesse em: <http://etools.pe.gov.br/gp/va/validaDocumento.asp?Codigo=8190088e-3b78-4ad1-b82c-964869cb5b2>

# Prefeitura Municipal de Limoeiro

Secretaria Municipal de Fazenda

Departamento de Contabilidade

## Relatório Geral de Restos a Pagar detalhando Processados e Não Processados

Código	Nº do Empenho	Favorecido	Data	Valores Processados					Valores Não Processados					Total		
				Inscritos / Saldo Inicial do Período	Cancelados	Pagos	Anulados	Saldo a Pagar	Inscritos / Saldo Inicial do Período	Cancelados	Pagos	Anulados	Saldo a Pagar	Inscritos	Saldo a Pagar	
188		<b>PAULO CÉSAR CAVALCANTE DE SOUZA JÚNIOR-PF LAVA JATO E CONVENIÊNCIA</b>			1.000,00	0,00	1.000,00	0,00	0,00	0,00	0,00	0,00	0,00	0,00	1.000,00	0,00
1		<b>Prefeitura Municipal de Limoeiro</b>			1.000,00	0,00	1.000,00	0,00	0,00	0,00	0,00	0,00	0,00	0,00	1.000,00	0,00
		<b>Exercício de 2017</b>			1.000,00	0,00	1.000,00	0,00	0,00	0,00	0,00	0,00	0,00	0,00	1.000,00	0,00
		<b>21.000</b>			50,00	0,00	50,00	0,00	0,00	0,00	0,00	0,00	0,00	0,00	50,00	0,00
	20	<b>Agricultura</b>			50,00	0,00	50,00	0,00	0,00	0,00	0,00	0,00	0,00	0,00	50,00	0,00
	122	<b>Administração Geral</b>			50,00	0,00	50,00	0,00	0,00	0,00	0,00	0,00	0,00	0,00	50,00	0,00
	21				50,00	0,00	50,00	0,00	0,00	0,00	0,00	0,00	0,00	0,00	50,00	0,00
	2260				50,00	0,00	50,00	0,00	0,00	0,00	0,00	0,00	0,00	0,00	50,00	0,00
	3390.36	<b>Outros Serviços de Terceiros - Pessoa Física</b>			50,00	0,00	50,00	0,00	0,00	0,00	0,00	0,00	0,00	0,00	50,00	0,00
		<b>5-Recursos Próprios - (Ordinário, não vinculado)</b>			50,00	0,00	50,00	0,00	0,00	0,00	0,00	0,00	0,00	0,00	50,00	0,00
		<b>2.1.3.1.1.01.01 FORNECEDORES A CURTO PRAZO DO EXERCÍCIO</b>			50,00	0,00	50,00	0,00	0,00	0,00	0,00	0,00	0,00	0,00	50,00	0,00
		<b>99 - SEM APLICAÇÃO</b>			50,00	0,00	50,00	0,00	0,00	0,00	0,00	0,00	0,00	0,00	50,00	0,00
251	1351	<b>PAULO CÉSAR CAVALCANTE DE SOUZA JÚNIOR-PF LAVA JATO E CONVENIÊNCIA</b>	13/10/2017		50,00	0,00	50,00	0,00	0,00	0,00	0,00	0,00	0,00	0,00	50,00	0,00
		<b>21.100</b>			650,00	0,00	650,00	0,00	0,00	0,00	0,00	0,00	0,00	0,00	650,00	0,00
	15	<b>Urbanismo</b>			650,00	0,00	650,00	0,00	0,00	0,00	0,00	0,00	0,00	0,00	650,00	0,00
	451	<b>Infra-Estrutura Urbana</b>			650,00	0,00	650,00	0,00	0,00	0,00	0,00	0,00	0,00	0,00	650,00	0,00
	323				650,00	0,00	650,00	0,00	0,00	0,00	0,00	0,00	0,00	0,00	650,00	0,00
	2265				650,00	0,00	650,00	0,00	0,00	0,00	0,00	0,00	0,00	0,00	650,00	0,00
	3390.36	<b>Outros Serviços de Terceiros - Pessoa Física</b>			650,00	0,00	650,00	0,00	0,00	0,00	0,00	0,00	0,00	0,00	650,00	0,00
		<b>5-Recursos Próprios - (Ordinário, não vinculado)</b>			650,00	0,00	650,00	0,00	0,00	0,00	0,00	0,00	0,00	0,00	650,00	0,00
		<b>2.1.3.1.1.01.01 FORNECEDORES A CURTO PRAZO DO EXERCÍCIO</b>			650,00	0,00	650,00	0,00	0,00	0,00	0,00	0,00	0,00	0,00	650,00	0,00

Documento Assinado Digitalmente por: JOSE CRISTOVAM DA SILVA FILHO, JOAO LUIS FERREIRA FILHO  
 Acesse em: <http://etools.pe.gov.br/gp/validarDocumento.asp?CodigoDocumento=8190088e-3b78-4ad1-b82-964869cb5b2>

# Prefeitura Municipal de Limoeiro

Secretaria Municipal de Fazenda

Departamento de Contabilidade

## Relatório Geral de Restos a Pagar detalhando Processados e Não Processados

Código	Nº do Empenho	Favorecido	Data	Valores Processados					Valores Não Processados					Total		
				Inscritos / Saldo Inicial do Período	Cancelados	Pagos	Anulados	Saldo a Pagar	Inscritos / Saldo Inicial do Período	Cancelados	Pagos	Anulados	Saldo a Pagar	Inscritos	Saldo a Pagar	
188		<b>PAULO CÉSAR CAVALCANTE DE SOUZA JÚNIOR-PF LAVA JATO E CONVENIÊNCIA</b>			1.000,00	0,00	1.000,00	0,00	0,00	0,00	0,00	0,00	0,00	0,00	1.000,00	0,00
1		<b>Prefeitura Municipal de Limoeiro</b>			1.000,00	0,00	1.000,00	0,00	0,00	0,00	0,00	0,00	0,00	0,00	1.000,00	0,00
		<b>Exercício de 2017</b>			1.000,00	0,00	1.000,00	0,00	0,00	0,00	0,00	0,00	0,00	0,00	1.000,00	0,00
		<b>21.100</b>			650,00	0,00	650,00	0,00	0,00	0,00	0,00	0,00	0,00	0,00	650,00	0,00
	15	<b>Urbanismo</b>			650,00	0,00	650,00	0,00	0,00	0,00	0,00	0,00	0,00	0,00	650,00	0,00
	451	<b>Infra-Estrutura Urbana</b>			650,00	0,00	650,00	0,00	0,00	0,00	0,00	0,00	0,00	0,00	650,00	0,00
	323				650,00	0,00	650,00	0,00	0,00	0,00	0,00	0,00	0,00	0,00	650,00	0,00
	2265				650,00	0,00	650,00	0,00	0,00	0,00	0,00	0,00	0,00	0,00	650,00	0,00
	3390.36	<b>Outros Serviços de Terceiros - Pessoa Física</b>			650,00	0,00	650,00	0,00	0,00	0,00	0,00	0,00	0,00	0,00	650,00	0,00
		<b>5-Recursos Próprios - (Ordinário, não vinculado)</b>			650,00	0,00	650,00	0,00	0,00	0,00	0,00	0,00	0,00	0,00	650,00	0,00
		<b>2.1.3.1.1.01.01 FORNECEDORES A CURTO PRAZO DO EXERCÍCIO</b>			650,00	0,00	650,00	0,00	0,00	0,00	0,00	0,00	0,00	0,00	650,00	0,00
		<b>99 - SEM APLICAÇÃO</b>			650,00	0,00	650,00	0,00	0,00	0,00	0,00	0,00	0,00	0,00	650,00	0,00
244	1317	PAULO CÉSAR CAVALCANTE DE SOUZA JÚNIOR-PF LAVA JATO E CONVENIÊNCIA	03/10/2017		420,00	0,00	420,00	0,00	0,00	0,00	0,00	0,00	0,00	0,00	420,00	0,00
250	1350	PAULO CÉSAR CAVALCANTE DE SOUZA JÚNIOR-PF LAVA JATO E CONVENIÊNCIA	13/10/2017		230,00	0,00	230,00	0,00	0,00	0,00	0,00	0,00	0,00	0,00	230,00	0,00
1257		<b>PAULO FERNANDO DE VASCONCELOS AQUINO</b>			1.875,00	0,00	1.875,00	0,00	0,00	0,00	0,00	0,00	0,00	0,00	1.875,00	0,00
1		<b>Prefeitura Municipal de Limoeiro</b>			1.875,00	0,00	1.875,00	0,00	0,00	0,00	0,00	0,00	0,00	0,00	1.875,00	0,00
		<b>Exercício de 2017</b>			1.875,00	0,00	1.875,00	0,00	0,00	0,00	0,00	0,00	0,00	0,00	1.875,00	0,00
		<b>20.600</b>			1.875,00	0,00	1.875,00	0,00	0,00	0,00	0,00	0,00	0,00	0,00	1.875,00	0,00
	27	<b>Desporto e Lazer</b>			1.875,00	0,00	1.875,00	0,00	0,00	0,00	0,00	0,00	0,00	0,00	1.875,00	0,00
	812	<b>Desporto Comunitário</b>			1.875,00	0,00	1.875,00	0,00	0,00	0,00	0,00	0,00	0,00	0,00	1.875,00	0,00
	224				1.875,00	0,00	1.875,00	0,00	0,00	0,00	0,00	0,00	0,00	0,00	1.875,00	0,00
	2248				1.875,00	0,00	1.875,00	0,00	0,00	0,00	0,00	0,00	0,00	0,00	1.875,00	0,00
					1.875,00	0,00	1.875,00	0,00	0,00	0,00	0,00	0,00	0,00	0,00	1.875,00	0,00

Documento Assinado Digitalmente por: JOSE CRISTOVAM DA SILVA FILHO, JOAO LUIS FERREIRA FILHO  
 Acesse em: <http://etceaf.pe.gov.br/gg/va/validaDoc.seam?CodigoDoc=8390088-36784ad1-b803-06a959d05b2>

# Prefeitura Municipal de Limoeiro

Secretaria Municipal de Fazenda

Departamento de Contabilidade

## Relatório Geral de Restos a Pagar detalhando Processados e Não Processados

Código	Nº do Empenho	Favorecido	Data	Valores Processados					Valores Não Processados					Total			
				Inscritos / Saldo Inicial do Período	Cancelados	Pagos	Anulados	Saldo a Pagar	Inscritos / Saldo Inicial do Período	Cancelados	Pagos	Anulados	Saldo a Pagar	Inscritos	Saldo a Pagar		
1257		PAULO FERNANDO DE VASCONCELOS AQUINO															
	1	Prefeitura Municipal de Limoeiro		1.875,00	0,00	1.875,00	0,00	0,00	0,00	0,00	0,00	0,00	0,00	0,00	1.875,00	0,00	
		Exercício de 2017		1.875,00	0,00	1.875,00	0,00	0,00	0,00	0,00	0,00	0,00	0,00	0,00	1.875,00	0,00	
		20.600		1.875,00	0,00	1.875,00	0,00	0,00	0,00	0,00	0,00	0,00	0,00	0,00	1.875,00	0,00	
	27	Desporto e Lazer		1.875,00	0,00	1.875,00	0,00	0,00	0,00	0,00	0,00	0,00	0,00	0,00	1.875,00	0,00	
	812	Desporto Comunitário		1.875,00	0,00	1.875,00	0,00	0,00	0,00	0,00	0,00	0,00	0,00	0,00	1.875,00	0,00	
	224			1.875,00	0,00	1.875,00	0,00	0,00	0,00	0,00	0,00	0,00	0,00	0,00	1.875,00	0,00	
	2248			1.875,00	0,00	1.875,00	0,00	0,00	0,00	0,00	0,00	0,00	0,00	0,00	1.875,00	0,00	
	3390.36	Outros Serviços de Terceiros - Pessoa Física		1.875,00	0,00	1.875,00	0,00	0,00	0,00	0,00	0,00	0,00	0,00	0,00	1.875,00	0,00	
		5-Recursos Próprios - (Ordinário, não vinculado)		1.875,00	0,00	1.875,00	0,00	0,00	0,00	0,00	0,00	0,00	0,00	0,00	1.875,00	0,00	
		2.1.3.1.1.01.01 FORNECEDORES A CURTO PRAZO DO EXERCÍCIO		1.875,00	0,00	1.875,00	0,00	0,00	0,00	0,00	0,00	0,00	0,00	0,00	1.875,00	0,00	
		99 - SEM APLICAÇÃO		1.875,00	0,00	1.875,00	0,00	0,00	0,00	0,00	0,00	0,00	0,00	0,00	1.875,00	0,00	
277	1414	PAULO FERNANDO DE VASCONCELOS AQUINO	30/10/2017	1.875,00	0,00	1.875,00	0,00	0,00	0,00	0,00	0,00	0,00	0,00	0,00	1.875,00	0,00	
81		PAULO JOSÉ DA SILVA FERREIRA		900,00	0,00	900,00	0,00	0,00	0,00	0,00	0,00	0,00	0,00	0,00	900,00	0,00	
	3	Fundo Municipal de Saúde de Limoeiro		900,00	0,00	900,00	0,00	0,00	0,00	0,00	0,00	0,00	0,00	0,00	900,00	0,00	
		Exercício de 2017		900,00	0,00	900,00	0,00	0,00	0,00	0,00	0,00	0,00	0,00	0,00	900,00	0,00	
		21.300		900,00	0,00	900,00	0,00	0,00	0,00	0,00	0,00	0,00	0,00	0,00	900,00	0,00	
	10	Saúde		900,00	0,00	900,00	0,00	0,00	0,00	0,00	0,00	0,00	0,00	0,00	900,00	0,00	
	301	Atenção Básica		900,00	0,00	900,00	0,00	0,00	0,00	0,00	0,00	0,00	0,00	0,00	900,00	0,00	
	21			900,00	0,00	900,00	0,00	0,00	0,00	0,00	0,00	0,00	0,00	0,00	900,00	0,00	
	2275			900,00	0,00	900,00	0,00	0,00	0,00	0,00	0,00	0,00	0,00	0,00	900,00	0,00	
	3390.14	Diárias - Civil		900,00	0,00	900,00	0,00	0,00	0,00	0,00	0,00	0,00	0,00	0,00	900,00	0,00	

Documento Assinado Digitalmente por: JOSE CRISTOVAM DA SILVA FILHO, JOAO LUIS FERREIRA FILHO  
 Acesse em: <http://etce.org.pe.gov.br/gg/va/validaDoc.aspx?CodigoDocumento=8190088e-3b78-4ad1-9803-950969db5b2>

# Prefeitura Municipal de Limoeiro

Secretaria Municipal de Fazenda

Departamento de Contabilidade

## Relatório Geral de Restos a Pagar detalhando Processados e Não Processados

Código	Nº do Empenho	Favorecido	Data	Valores Processados					Valores Não Processados					Total		
				Inscritos / Saldo Inicial do Período	Cancelados	Pagos	Anulados	Saldo a Pagar	Inscritos / Saldo Inicial do Período	Cancelados	Pagos	Anulados	Saldo a Pagar	Inscritos	Saldo a Pagar	
154		PEREIRA & LUNA LTDA ME		95.737,05	0,00	95.737,05	0,00	0,00	0,00	0,00	0,00	0,00	0,00	0,00	95.737,05	0,00
1		Prefeitura Municipal de Limoeiro		95.737,05	0,00	95.737,05	0,00	0,00	0,00	0,00	0,00	0,00	0,00	0,00	95.737,05	0,00
		Exercício de 2017		95.737,05	0,00	95.737,05	0,00	0,00	0,00	0,00	0,00	0,00	0,00	0,00	95.737,05	0,00
		20.200		3.643,00	0,00	3.643,00	0,00	0,00	0,00	0,00	0,00	0,00	0,00	0,00	3.643,00	0,00
	4	Administração		3.643,00	0,00	3.643,00	0,00	0,00	0,00	0,00	0,00	0,00	0,00	0,00	3.643,00	0,00
	122	Administração Geral		3.643,00	0,00	3.643,00	0,00	0,00	0,00	0,00	0,00	0,00	0,00	0,00	3.643,00	0,00
	21			3.643,00	0,00	3.643,00	0,00	0,00	0,00	0,00	0,00	0,00	0,00	0,00	3.643,00	0,00
	2208			3.643,00	0,00	3.643,00	0,00	0,00	0,00	0,00	0,00	0,00	0,00	0,00	3.643,00	0,00
	3390.30	Material de Consumo		3.643,00	0,00	3.643,00	0,00	0,00	0,00	0,00	0,00	0,00	0,00	0,00	3.643,00	0,00
		5-Recursos Próprios - (Ordinário, não vinculado)		3.643,00	0,00	3.643,00	0,00	0,00	0,00	0,00	0,00	0,00	0,00	0,00	3.643,00	0,00
		2.1.3.1.1.01.01 FORNECEDORES A CURTO PRAZO DO EXERCÍCIO		3.643,00	0,00	3.643,00	0,00	0,00	0,00	0,00	0,00	0,00	0,00	0,00	3.643,00	0,00
		99 - SEM APLICAÇÃO		3.643,00	0,00	3.643,00	0,00	0,00	0,00	0,00	0,00	0,00	0,00	0,00	3.643,00	0,00
258	1375	PEREIRA & LUNA LTDA ME	23/10/2017	900,00	0,00	900,00	0,00	0,00	0,00	0,00	0,00	0,00	0,00	0,00	900,00	0,00
367	1585	PEREIRA & LUNA LTDA ME	07/12/2017	352,00	0,00	352,00	0,00	0,00	0,00	0,00	0,00	0,00	0,00	0,00	352,00	0,00
380	1598	PEREIRA & LUNA LTDA ME	11/12/2017	2.061,00	0,00	2.061,00	0,00	0,00	0,00	0,00	0,00	0,00	0,00	0,00	2.061,00	0,00
395	1623	PEREIRA & LUNA LTDA ME	18/12/2017	88,00	0,00	88,00	0,00	0,00	0,00	0,00	0,00	0,00	0,00	0,00	88,00	0,00
399	1627	PEREIRA & LUNA LTDA ME	18/12/2017	242,00	0,00	242,00	0,00	0,00	0,00	0,00	0,00	0,00	0,00	0,00	242,00	0,00
20.600				89.795,05	0,00	89.795,05	0,00	0,00	0,00	0,00	0,00	0,00	0,00	0,00	89.795,05	0,00
12		Educação		89.795,05	0,00	89.795,05	0,00	0,00	0,00	0,00	0,00	0,00	0,00	0,00	89.795,05	0,00
361		Ensino Fundamental		89.795,05	0,00	89.795,05	0,00	0,00	0,00	0,00	0,00	0,00	0,00	0,00	89.795,05	0,00
188				89.795,05	0,00	89.795,05	0,00	0,00	0,00	0,00	0,00	0,00	0,00	0,00	89.795,05	0,00
2234				89.795,05	0,00	89.795,05	0,00	0,00	0,00	0,00	0,00	0,00	0,00	0,00	89.795,05	0,00
	3390.30	Material de Consumo		89.795,05	0,00	89.795,05	0,00	0,00	0,00	0,00	0,00	0,00	0,00	0,00	89.795,05	0,00
		5-Recursos Próprios - (Ordinário, não vinculado)		89.795,05	0,00	89.795,05	0,00	0,00	0,00	0,00	0,00	0,00	0,00	0,00	89.795,05	0,00
				89.795,05	0,00	89.795,05	0,00	0,00	0,00	0,00	0,00	0,00	0,00	0,00	89.795,05	0,00

Documento Assinado Digitalmente por: JOSE CRISTOVAM DA SILVA FILHO, JOAO LUIS FERREIRA FILHO  
 Acesse em: <http://etools.pe.gov.br/gp/va/validaDocumento.seam?Codigo=31784ad1-b803-964969d-05b2>

# Prefeitura Municipal de Limoeiro

Secretaria Municipal de Fazenda

Departamento de Contabilidade

## Relatório Geral de Restos a Pagar detalhando Processados e Não Processados

Código	Nº do Empenho	Favorecido	Data	Valores Processados					Valores Não Processados					Total		
				Inscritos / Saldo Inicial do Período	Cancelados	Pagos	Anulados	Saldo a Pagar	Inscritos / Saldo Inicial do Período	Cancelados	Pagos	Anulados	Saldo a Pagar	Inscritos	Saldo a Pagar	
154		PEREIRA & LUNA LTDA ME		95.737,05	0,00	95.737,05	0,00	0,00	0,00	0,00	0,00	0,00	0,00	0,00	95.737,05	0,00
1		Prefeitura Municipal de Limoeiro		95.737,05	0,00	95.737,05	0,00	0,00	0,00	0,00	0,00	0,00	0,00	0,00	95.737,05	0,00
		Exercício de 2017		95.737,05	0,00	95.737,05	0,00	0,00	0,00	0,00	0,00	0,00	0,00	0,00	95.737,05	0,00
		20.600		89.795,05	0,00	89.795,05	0,00	0,00	0,00	0,00	0,00	0,00	0,00	0,00	89.795,05	0,00
	12	Educação		89.795,05	0,00	89.795,05	0,00	0,00	0,00	0,00	0,00	0,00	0,00	0,00	89.795,05	0,00
	361	Ensino Fundamental		89.795,05	0,00	89.795,05	0,00	0,00	0,00	0,00	0,00	0,00	0,00	0,00	89.795,05	0,00
	188			89.795,05	0,00	89.795,05	0,00	0,00	0,00	0,00	0,00	0,00	0,00	0,00	89.795,05	0,00
	2234			89.795,05	0,00	89.795,05	0,00	0,00	0,00	0,00	0,00	0,00	0,00	0,00	89.795,05	0,00
	3390.30	Material de Consumo		89.795,05	0,00	89.795,05	0,00	0,00	0,00	0,00	0,00	0,00	0,00	0,00	89.795,05	0,00
		5-Recursos Próprios - (Ordinário, não vinculado)		89.795,05	0,00	89.795,05	0,00	0,00	0,00	0,00	0,00	0,00	0,00	0,00	89.795,05	0,00
		2.1.3.1.1.01.01 FORNECEDORES A CURTO PRAZO DO EXERCÍCIO		89.795,05	0,00	89.795,05	0,00	0,00	0,00	0,00	0,00	0,00	0,00	0,00	89.795,05	0,00
		99 - SEM APLICAÇÃO		89.795,05	0,00	89.795,05	0,00	0,00	0,00	0,00	0,00	0,00	0,00	0,00	89.795,05	0,00
254	1371	PEREIRA & LUNA LTDA ME	20/10/2017	308,00	0,00	308,00	0,00	0,00	0,00	0,00	0,00	0,00	0,00	0,00	308,00	0,00
317	1514	PEREIRA & LUNA LTDA ME	30/11/2017	15.471,75	0,00	15.471,75	0,00	0,00	0,00	0,00	0,00	0,00	0,00	0,00	15.471,75	0,00
318	1515	PEREIRA & LUNA LTDA ME	30/11/2017	12.899,80	0,00	12.899,80	0,00	0,00	0,00	0,00	0,00	0,00	0,00	0,00	12.899,80	0,00
354	1571	PEREIRA & LUNA LTDA ME	06/12/2017	17.530,50	0,00	17.530,50	0,00	0,00	0,00	0,00	0,00	0,00	0,00	0,00	17.530,50	0,00
355	1572	PEREIRA & LUNA LTDA ME	06/12/2017	21.964,25	0,00	21.964,25	0,00	0,00	0,00	0,00	0,00	0,00	0,00	0,00	21.964,25	0,00
358	1575	PEREIRA & LUNA LTDA ME	07/12/2017	21.499,75	0,00	21.499,75	0,00	0,00	0,00	0,00	0,00	0,00	0,00	0,00	21.499,75	0,00
398	1626	PEREIRA & LUNA LTDA ME	18/12/2017	121,00	0,00	121,00	0,00	0,00	0,00	0,00	0,00	0,00	0,00	0,00	121,00	0,00
20.700				137,50	0,00	137,50	0,00	0,00	0,00	0,00	0,00	0,00	0,00	0,00	137,50	0,00
4		Administração		137,50	0,00	137,50	0,00	0,00	0,00	0,00	0,00	0,00	0,00	0,00	137,50	0,00
	122	Administração Geral		137,50	0,00	137,50	0,00	0,00	0,00	0,00	0,00	0,00	0,00	0,00	137,50	0,00
	20			137,50	0,00	137,50	0,00	0,00	0,00	0,00	0,00	0,00	0,00	0,00	137,50	0,00
	2250			137,50	0,00	137,50	0,00	0,00	0,00	0,00	0,00	0,00	0,00	0,00	137,50	0,00
	3390.30	Material de Consumo		137,50	0,00	137,50	0,00	0,00	0,00	0,00	0,00	0,00	0,00	0,00	137,50	0,00
				137,50	0,00	137,50	0,00	0,00	0,00	0,00	0,00	0,00	0,00	0,00	137,50	0,00

Documento Assinado Digitalmente por: JOSE CRISTOVAM DA SILVA FILHO, JOAO LUIS FERREIRA FILHO  
 Acesse em: <http://eteclog.pe.gov.br/gpp/va/validaDoc.asp?seam=Código do documento: 839088e317844119833-964969405b2>

# Prefeitura Municipal de Limoeiro

Secretaria Municipal de Fazenda

Departamento de Contabilidade

## Relatório Geral de Restos a Pagar detalhando Processados e Não Processados

Código	Nº do Empenho	Favorecido	Data	Valores Processados					Valores Não Processados					Total		
				Inscritos / Saldo Inicial do Período	Cancelados	Pagos	Anulados	Saldo a Pagar	Inscritos / Saldo Inicial do Período	Cancelados	Pagos	Anulados	Saldo a Pagar	Inscritos	Saldo a Pagar	
154		PEREIRA & LUNA LTDA ME		95.737,05	0,00	95.737,05	0,00	0,00	0,00	0,00	0,00	0,00	0,00	0,00	95.737,05	0,00
1		Prefeitura Municipal de Limoeiro		95.737,05	0,00	95.737,05	0,00	0,00	0,00	0,00	0,00	0,00	0,00	0,00	95.737,05	0,00
		Exercício de 2017		95.737,05	0,00	95.737,05	0,00	0,00	0,00	0,00	0,00	0,00	0,00	0,00	95.737,05	0,00
		20.700		137,50	0,00	137,50	0,00	0,00	0,00	0,00	0,00	0,00	0,00	0,00	137,50	0,00
	4	Administração		137,50	0,00	137,50	0,00	0,00	0,00	0,00	0,00	0,00	0,00	0,00	137,50	0,00
	122	Administração Geral		137,50	0,00	137,50	0,00	0,00	0,00	0,00	0,00	0,00	0,00	0,00	137,50	0,00
	20			137,50	0,00	137,50	0,00	0,00	0,00	0,00	0,00	0,00	0,00	0,00	137,50	0,00
	2250			137,50	0,00	137,50	0,00	0,00	0,00	0,00	0,00	0,00	0,00	0,00	137,50	0,00
	3390.30	Material de Consumo		137,50	0,00	137,50	0,00	0,00	0,00	0,00	0,00	0,00	0,00	0,00	137,50	0,00
		5-Recursos Próprios - (Ordinário, não vinculado)		137,50	0,00	137,50	0,00	0,00	0,00	0,00	0,00	0,00	0,00	0,00	137,50	0,00
		2.1.3.1.1.01.01 FORNECEDORES A CURTO PRAZO DO EXERCÍCIO		137,50	0,00	137,50	0,00	0,00	0,00	0,00	0,00	0,00	0,00	0,00	137,50	0,00
		99 - SEM APLICAÇÃO		137,50	0,00	137,50	0,00	0,00	0,00	0,00	0,00	0,00	0,00	0,00	137,50	0,00
255	1372	PEREIRA & LUNA LTDA ME	23/10/2017	82,50	0,00	82,50	0,00	0,00	0,00	0,00	0,00	0,00	0,00	0,00	82,50	0,00
396	1624	PEREIRA & LUNA LTDA ME	18/12/2017	55,00	0,00	55,00	0,00	0,00	0,00	0,00	0,00	0,00	0,00	0,00	55,00	0,00
		20.900		231,00	0,00	231,00	0,00	0,00	0,00	0,00	0,00	0,00	0,00	0,00	231,00	0,00
	13	Cultura		231,00	0,00	231,00	0,00	0,00	0,00	0,00	0,00	0,00	0,00	0,00	231,00	0,00
	122	Administração Geral		187,00	0,00	187,00	0,00	0,00	0,00	0,00	0,00	0,00	0,00	0,00	187,00	0,00
	21			187,00	0,00	187,00	0,00	0,00	0,00	0,00	0,00	0,00	0,00	0,00	187,00	0,00
	2255			187,00	0,00	187,00	0,00	0,00	0,00	0,00	0,00	0,00	0,00	0,00	187,00	0,00
	3390.30	Material de Consumo		187,00	0,00	187,00	0,00	0,00	0,00	0,00	0,00	0,00	0,00	0,00	187,00	0,00
		5-Recursos Próprios - (Ordinário, não vinculado)		187,00	0,00	187,00	0,00	0,00	0,00	0,00	0,00	0,00	0,00	0,00	187,00	0,00
		2.1.3.1.1.01.01 FORNECEDORES A CURTO PRAZO DO EXERCÍCIO		187,00	0,00	187,00	0,00	0,00	0,00	0,00	0,00	0,00	0,00	0,00	187,00	0,00
				187,00	0,00	187,00	0,00	0,00	0,00	0,00	0,00	0,00	0,00	0,00	187,00	0,00

Documento Assinado Digitalmente por: JOSE CRISTOVAM DA SILVA FILHO, JOAO LUIS FERREIRA FILHO  
 Acesse em: <http://etools.pe.gov.br/gp/validarDocumento.aspx?CodigoDocumento=30784ad1-b803-06a9-69-b6512>

# Prefeitura Municipal de Limoeiro

Secretaria Municipal de Fazenda

Departamento de Contabilidade

## Relatório Geral de Restos a Pagar detalhando Processados e Não Processados

Código	Nº do Empenho	Favorecido	Data	Valores Processados					Valores Não Processados					Total		
				Inscritos / Saldo Inicial do Período	Cancelados	Pagos	Anulados	Saldo a Pagar	Inscritos / Saldo Inicial do Período	Cancelados	Pagos	Anulados	Saldo a Pagar	Inscritos	Saldo a Pagar	
154		PEREIRA & LUNA LTDA ME		95.737,05	0,00	95.737,05	0,00	0,00	0,00	0,00	0,00	0,00	0,00	0,00	95.737,05	0,00
1		Prefeitura Municipal de Limoeiro		95.737,05	0,00	95.737,05	0,00	0,00	0,00	0,00	0,00	0,00	0,00	0,00	95.737,05	0,00
		Exercício de 2017		95.737,05	0,00	95.737,05	0,00	0,00	0,00	0,00	0,00	0,00	0,00	0,00	95.737,05	0,00
		20.900		231,00	0,00	231,00	0,00	0,00	0,00	0,00	0,00	0,00	0,00	0,00	231,00	0,00
	13	Cultura		231,00	0,00	231,00	0,00	0,00	0,00	0,00	0,00	0,00	0,00	0,00	231,00	0,00
	122	Administração Geral		187,00	0,00	187,00	0,00	0,00	0,00	0,00	0,00	0,00	0,00	0,00	187,00	0,00
	21			187,00	0,00	187,00	0,00	0,00	0,00	0,00	0,00	0,00	0,00	0,00	187,00	0,00
	2255			187,00	0,00	187,00	0,00	0,00	0,00	0,00	0,00	0,00	0,00	0,00	187,00	0,00
	3390.30	Material de Consumo		187,00	0,00	187,00	0,00	0,00	0,00	0,00	0,00	0,00	0,00	0,00	187,00	0,00
		5-Recursos Próprios - (Ordinário, não vinculado)		187,00	0,00	187,00	0,00	0,00	0,00	0,00	0,00	0,00	0,00	0,00	187,00	0,00
		2.1.3.1.1.01.01 FORNECEDORES A CURTO PRAZO DO EXERCÍCIO		187,00	0,00	187,00	0,00	0,00	0,00	0,00	0,00	0,00	0,00	0,00	187,00	0,00
		99 - SEM APLICAÇÃO		187,00	0,00	187,00	0,00	0,00	0,00	0,00	0,00	0,00	0,00	0,00	187,00	0,00
256	1373	PEREIRA & LUNA LTDA ME	23/10/2017	132,00	0,00	132,00	0,00	0,00	0,00	0,00	0,00	0,00	0,00	0,00	132,00	0,00
397	1625	PEREIRA & LUNA LTDA ME	18/12/2017	55,00	0,00	55,00	0,00	0,00	0,00	0,00	0,00	0,00	0,00	0,00	55,00	0,00
392		Difusão Cultural		44,00	0,00	44,00	0,00	0,00	0,00	0,00	0,00	0,00	0,00	0,00	44,00	0,00
	247			44,00	0,00	44,00	0,00	0,00	0,00	0,00	0,00	0,00	0,00	0,00	44,00	0,00
	2256			44,00	0,00	44,00	0,00	0,00	0,00	0,00	0,00	0,00	0,00	0,00	44,00	0,00
	3390.30	Material de Consumo		44,00	0,00	44,00	0,00	0,00	0,00	0,00	0,00	0,00	0,00	0,00	44,00	0,00
		5-Recursos Próprios - (Ordinário, não vinculado)		44,00	0,00	44,00	0,00	0,00	0,00	0,00	0,00	0,00	0,00	0,00	44,00	0,00
		2.1.3.1.1.01.01 FORNECEDORES A CURTO PRAZO DO EXERCÍCIO		44,00	0,00	44,00	0,00	0,00	0,00	0,00	0,00	0,00	0,00	0,00	44,00	0,00
		99 - SEM APLICAÇÃO		44,00	0,00	44,00	0,00	0,00	0,00	0,00	0,00	0,00	0,00	0,00	44,00	0,00
401	1629	PEREIRA & LUNA LTDA ME	18/12/2017	44,00	0,00	44,00	0,00	0,00	0,00	0,00	0,00	0,00	0,00	0,00	44,00	0,00

Documento Assinado Digitalmente por: JOSE CRISTOVAM DA SILVA FILHO, JOAO LUIS FERREIRA FILHO  
 Acesse em: <http://etools.pe.gov.br/gp/validarDocumento.aspx?CodigoDocumento=3078441-b883-960969db5b2>

**Prefeitura Municipal de Limoeiro**  
 Secretaria Municipal de Fazenda  
 Departamento de Contabilidade  
 Relatório Geral de Restos a Pagar detalhando Processados e Não Processados

Código	Nº do Empenho	Favorecido	Data	Valores Processados					Valores Não Processados					Total		
				Inscritos / Saldo Inicial do Período	Cancelados	Pagos	Anulados	Saldo a Pagar	Inscritos / Saldo Inicial do Período	Cancelados	Pagos	Anulados	Saldo a Pagar	Inscritos	Saldo a Pagar	
154		<b>PEREIRA &amp; LUNA LTDA ME</b>														
	1	<b>Prefeitura Municipal de Limoeiro</b>		95.737,05	0,00	95.737,05	0,00	0,00	0,00	0,00	0,00	0,00	0,00	0,00	95.737,05	0,00
		<b>Exercício de 2017</b>		95.737,05	0,00	95.737,05	0,00	0,00	0,00	0,00	0,00	0,00	0,00	0,00	95.737,05	0,00
		<b>21.100</b>														
	15	<b>Urbanismo</b>		1.419,00	0,00	1.419,00	0,00	0,00	0,00	0,00	0,00	0,00	0,00	0,00	1.419,00	0,00
		<b>451 Infra-Estrutura Urbana</b>		1.419,00	0,00	1.419,00	0,00	0,00	0,00	0,00	0,00	0,00	0,00	0,00	1.419,00	0,00
		<b>323</b>		1.419,00	0,00	1.419,00	0,00	0,00	0,00	0,00	0,00	0,00	0,00	0,00	1.419,00	0,00
		<b>2265</b>		1.419,00	0,00	1.419,00	0,00	0,00	0,00	0,00	0,00	0,00	0,00	0,00	1.419,00	0,00
		<b>3390.30 Material de Consumo</b>		1.419,00	0,00	1.419,00	0,00	0,00	0,00	0,00	0,00	0,00	0,00	0,00	1.419,00	0,00
		<b>5-Recursos Próprios - (Ordinário, não vinculado)</b>		1.419,00	0,00	1.419,00	0,00	0,00	0,00	0,00	0,00	0,00	0,00	0,00	1.419,00	0,00
		<b>2.1.3.1.1.01.01 FORNECEDORES A CURTO PRAZO DO EXERCÍCIO</b>		1.419,00	0,00	1.419,00	0,00	0,00	0,00	0,00	0,00	0,00	0,00	0,00	1.419,00	0,00
		<b>99 - SEM APLICAÇÃO</b>		1.419,00	0,00	1.419,00	0,00	0,00	0,00	0,00	0,00	0,00	0,00	0,00	1.419,00	0,00
257	1374	PEREIRA & LUNA LTDA ME	23/10/2017	918,50	0,00	918,50	0,00	0,00	0,00	0,00	0,00	0,00	0,00	0,00	918,50	0,00
393	1621	PEREIRA & LUNA LTDA ME	18/12/2017	132,00	0,00	132,00	0,00	0,00	0,00	0,00	0,00	0,00	0,00	0,00	132,00	0,00
400	1628	PEREIRA & LUNA LTDA ME	18/12/2017	368,50	0,00	368,50	0,00	0,00	0,00	0,00	0,00	0,00	0,00	0,00	368,50	0,00
163		<b>PEREIRA E LUNA LTDA ME</b>														
	3	<b>Fundo Municipal de Saúde de Limoeiro</b>		6.873,30	0,00	6.873,30	0,00	0,00	0,00	0,00	0,00	0,00	0,00	0,00	6.873,30	0,00
		<b>Exercício de 2017</b>		6.873,30	0,00	6.873,30	0,00	0,00	0,00	0,00	0,00	0,00	0,00	0,00	6.873,30	0,00
		<b>21.300</b>														
	10	<b>Saúde</b>		6.873,30	0,00	6.873,30	0,00	0,00	0,00	0,00	0,00	0,00	0,00	0,00	6.873,30	0,00
		<b>301 Atenção Básica</b>		6.873,30	0,00	6.873,30	0,00	0,00	0,00	0,00	0,00	0,00	0,00	0,00	6.873,30	0,00
		<b>428</b>		1.287,00	0,00	1.287,00	0,00	0,00	0,00	0,00	0,00	0,00	0,00	0,00	1.287,00	0,00
		<b>2277</b>		1.287,00	0,00	1.287,00	0,00	0,00	0,00	0,00	0,00	0,00	0,00	0,00	1.287,00	0,00
				1.287,00	0,00	1.287,00	0,00	0,00	0,00	0,00	0,00	0,00	0,00	0,00	1.287,00	0,00

Documento Assinado Digitalmente por: JOSE CRISTOVAM DA SILVA FILHO, JOAO LUIS FERREIRA FILHO  
 Acesse em: <http://etools.pe.gov.br/gp/validarDocumento.aspx?Codigo=36784411-b803-06a9e9d9-05b2>

**Prefeitura Municipal de Limoeiro**  
 Secretaria Municipal de Fazenda  
 Departamento de Contabilidade  
 Relatório Geral de Restos a Pagar detalhando Processados e Não Processados

Código	Nº do Empenho	Favorecido	Data	Valores Processados					Valores Não Processados					Total		
				Inscritos / Saldo Inicial do Período	Cancelados	Pagos	Anulados	Saldo a Pagar	Inscritos / Saldo Inicial do Período	Cancelados	Pagos	Anulados	Saldo a Pagar	Inscritos	Saldo a Pagar	
163		PEREIRA E LUNA LTDA ME														
	3	Fundo Municipal de Saúde de Limoeiro		6.873,30	0,00	6.873,30	0,00	0,00	0,00	0,00	0,00	0,00	0,00	0,00	6.873,30	0,00
		Exercício de 2017		6.873,30	0,00	6.873,30	0,00	0,00	0,00	0,00	0,00	0,00	0,00	0,00	6.873,30	0,00
		21.300		6.873,30	0,00	6.873,30	0,00	0,00	0,00	0,00	0,00	0,00	0,00	0,00	6.873,30	0,00
	10	Saúde		6.873,30	0,00	6.873,30	0,00	0,00	0,00	0,00	0,00	0,00	0,00	0,00	6.873,30	0,00
	301	Atenção Básica		6.873,30	0,00	6.873,30	0,00	0,00	0,00	0,00	0,00	0,00	0,00	0,00	6.873,30	0,00
	428			1.287,00	0,00	1.287,00	0,00	0,00	0,00	0,00	0,00	0,00	0,00	0,00	1.287,00	0,00
	2277			1.287,00	0,00	1.287,00	0,00	0,00	0,00	0,00	0,00	0,00	0,00	0,00	1.287,00	0,00
	3390.30	Material de Consumo		1.287,00	0,00	1.287,00	0,00	0,00	0,00	0,00	0,00	0,00	0,00	0,00	1.287,00	0,00
		2-Recursos Transferidos pelo SUS		1.287,00	0,00	1.287,00	0,00	0,00	0,00	0,00	0,00	0,00	0,00	0,00	1.287,00	0,00
		2.1.3.1.1.01.02 FORNECEDORES A CURTO PRAZO DO EXERCÍCIO		1.287,00	0,00	1.287,00	0,00	0,00	0,00	0,00	0,00	0,00	0,00	0,00	1.287,00	0,00
		99 - SEM APLICAÇÃO		1.287,00	0,00	1.287,00	0,00	0,00	0,00	0,00	0,00	0,00	0,00	0,00	1.287,00	0,00
87	679	PEREIRA E LUNA LTDA ME	22/06/2017	1.287,00	0,00	1.287,00	0,00	0,00	0,00	0,00	0,00	0,00	0,00	0,00	1.287,00	0,00
	302	Assistência Hospitalar e Ambulatorial														
	428			5.586,30	0,00	5.586,30	0,00	0,00	0,00	0,00	0,00	0,00	0,00	0,00	5.586,30	0,00
	2284			5.586,30	0,00	5.586,30	0,00	0,00	0,00	0,00	0,00	0,00	0,00	0,00	5.586,30	0,00
	3390.30	Material de Consumo		5.586,30	0,00	5.586,30	0,00	0,00	0,00	0,00	0,00	0,00	0,00	0,00	5.586,30	0,00
		2-Recursos Transferidos pelo SUS		5.586,30	0,00	5.586,30	0,00	0,00	0,00	0,00	0,00	0,00	0,00	0,00	5.586,30	0,00
		2.1.3.1.1.01.01 FORNECEDORES A CURTO PRAZO DO EXERCÍCIO		5.586,30	0,00	5.586,30	0,00	0,00	0,00	0,00	0,00	0,00	0,00	0,00	5.586,30	0,00
		99 - SEM APLICAÇÃO		5.586,30	0,00	5.586,30	0,00	0,00	0,00	0,00	0,00	0,00	0,00	0,00	5.586,30	0,00
249	1446	PEREIRA E LUNA LTDA ME	15/12/2017	5.586,30	0,00	5.586,30	0,00	0,00	0,00	0,00	0,00	0,00	0,00	0,00	5.586,30	0,00

Documento Assinado Digitalmente por: JOSE CRISTOVAM DA SILVA FILHO, JOAO LUIS FERREIRA FILHO  
 Acesse em: <http://etools.pe.gov.br/gp/va/validaDoc.aspx?CodigoDoDocumento=879088e-3b78-4ad1-9803-95a9a969b651>

# Prefeitura Municipal de Limoeiro

Secretaria Municipal de Fazenda

Departamento de Contabilidade

## Relatório Geral de Restos a Pagar detalhando Processados e Não Processados

Código	Nº do Empenho	Favorecido	Data	Valores Processados					Valores Não Processados					Total		
				Inscritos / Saldo Inicial do Período	Cancelados	Pagos	Anulados	Saldo a Pagar	Inscritos / Saldo Inicial do Período	Cancelados	Pagos	Anulados	Saldo a Pagar	Inscritos	Saldo a Pagar	
4		PLANALTO PAJEÚ EMPREENDIMENTOS LTDA - ME			0,00	0,00	0,00	0,00	0,00	9.130,16	0,00	0,00	0,00	9.130,16	9.130,16	9.130,16
3		Fundo Municipal de Saúde de Limoeiro			0,00	0,00	0,00	0,00	0,00	9.130,16	0,00	0,00	0,00	9.130,16	9.130,16	9.130,16
		Exercício de 2016			0,00	0,00	0,00	0,00	0,00	9.130,16	0,00	0,00	0,00	9.130,16	9.130,16	9.130,16
		21.300			0,00	0,00	0,00	0,00	0,00	9.130,16	0,00	0,00	0,00	9.130,16	9.130,16	9.130,16
	10	Saúde			0,00	0,00	0,00	0,00	0,00	9.130,16	0,00	0,00	0,00	9.130,16	9.130,16	9.130,16
	301	Atenção Básica			0,00	0,00	0,00	0,00	0,00	9.130,16	0,00	0,00	0,00	9.130,16	9.130,16	9.130,16
	428				0,00	0,00	0,00	0,00	0,00	9.130,16	0,00	0,00	0,00	9.130,16	9.130,16	9.130,16
	1144				0,00	0,00	0,00	0,00	0,00	9.130,16	0,00	0,00	0,00	9.130,16	9.130,16	9.130,16
	4490.51	Obras e Instalações			0,00	0,00	0,00	0,00	0,00	9.130,16	0,00	0,00	0,00	9.130,16	9.130,16	9.130,16
		5-Recursos Próprios - (Ordinário, não vinculado)			0,00	0,00	0,00	0,00	0,00	9.130,16	0,00	0,00	0,00	9.130,16	9.130,16	9.130,16
		2.1.3.1.1.01.02 FORNECEDORES A CURTO PRAZO DO EXERCÍCIO			0,00	0,00	0,00	0,00	0,00	9.130,16	0,00	0,00	0,00	9.130,16	9.130,16	9.130,16
		99 - SEM APLICAÇÃO			0,00	0,00	0,00	0,00	0,00	9.130,16	0,00	0,00	0,00	9.130,16	9.130,16	9.130,16
260	1536	PLANALTO PAJEÚ EMPREENDIMENTOS LTDA - ME	30/12/2016		0,00	0,00	0,00	0,00	0,00	9.130,16	0,00	0,00	0,00	9.130,16	9.130,16	9.130,16
1297		PLÍNIO CAVALCANTI & CIA LTDA			0,00	0,00	0,00	0,00	0,00	23.981.135,39	0,00	459.476,65	0,00	23.521.658,74	23.981.135,39	23.521.658,74
1		Prefeitura Municipal de Limoeiro			0,00	0,00	0,00	0,00	0,00	23.981.135,39	0,00	459.476,65	0,00	23.521.658,74	23.981.135,39	23.521.658,74
		Exercício de 2017			0,00	0,00	0,00	0,00	0,00	23.981.135,39	0,00	459.476,65	0,00	23.521.658,74	23.981.135,39	23.521.658,74
		21.100			0,00	0,00	0,00	0,00	0,00	23.981.135,39	0,00	459.476,65	0,00	23.521.658,74	23.981.135,39	23.521.658,74
	26	Transporte			0,00	0,00	0,00	0,00	0,00	23.981.135,39	0,00	459.476,65	0,00	23.521.658,74	23.981.135,39	23.521.658,74
	782	Transporte Rodoviário			0,00	0,00	0,00	0,00	0,00	23.981.135,39	0,00	459.476,65	0,00	23.521.658,74	23.981.135,39	23.521.658,74
	534				0,00	0,00	0,00	0,00	0,00	23.981.135,39	0,00	459.476,65	0,00	23.521.658,74	23.981.135,39	23.521.658,74
	1143				0,00	0,00	0,00	0,00	0,00	23.981.135,39	0,00	459.476,65	0,00	23.521.658,74	23.981.135,39	23.521.658,74
	4490.51	Obras e Instalações			0,00	0,00	0,00	0,00	0,00	23.981.135,39	0,00	459.476,65	0,00	23.521.658,74	23.981.135,39	23.521.658,74

Documento Assinado Digitalmente por: JOSE CRISTOVAM DA SILVA FILHO, JOAO LUIS FERREIRA FILHO  
 Acesse em: <http://etecoa.pe.gov.br/app/validaDocumento.asp?Codigo=809088e3b784ad148030649690d65b2>

# Prefeitura Municipal de Limoeiro

Secretaria Municipal de Fazenda

Departamento de Contabilidade

## Relatório Geral de Restos a Pagar detalhando Processados e Não Processados

Código	Nº do Empenho	Favorecido	Data	Valores Processados					Valores Não Processados					Total	
				Inscritos / Saldo Inicial do Período	Cancelados	Pagos	Anulados	Saldo a Pagar	Inscritos / Saldo Inicial do Período	Cancelados	Pagos	Anulados	Saldo a Pagar	Inscritos	Saldo a Pagar
1297		PLÍNIO CAVALCANTI & CIA LTDA		0,00	0,00	0,00	0,00	0,00	23.981.135,39	0,00	459.476,65	0,00	23.521.658,74	23.981.135,39	23.521.658,74
1		Prefeitura Municipal de Limoeiro		0,00	0,00	0,00	0,00	0,00	23.981.135,39	0,00	459.476,65	0,00	23.521.658,74	23.981.135,39	23.521.658,74
		Exercício de 2017		0,00	0,00	0,00	0,00	0,00	23.981.135,39	0,00	459.476,65	0,00	23.521.658,74	23.981.135,39	23.521.658,74
		21.100		0,00	0,00	0,00	0,00	0,00	23.981.135,39	0,00	459.476,65	0,00	23.521.658,74	23.981.135,39	23.521.658,74
	26	Transporte		0,00	0,00	0,00	0,00	0,00	23.981.135,39	0,00	459.476,65	0,00	23.521.658,74	23.981.135,39	23.521.658,74
	782	Transporte Rodoviário		0,00	0,00	0,00	0,00	0,00	23.981.135,39	0,00	459.476,65	0,00	23.521.658,74	23.981.135,39	23.521.658,74
	534			0,00	0,00	0,00	0,00	0,00	23.981.135,39	0,00	459.476,65	0,00	23.521.658,74	23.981.135,39	23.521.658,74
	1143			0,00	0,00	0,00	0,00	0,00	23.981.135,39	0,00	459.476,65	0,00	23.521.658,74	23.981.135,39	23.521.658,74
		5-Recursos Próprios - (Ordinário, não vinculado)		0,00	0,00	0,00	0,00	0,00	23.981.135,39	0,00	459.476,65	0,00	23.521.658,74	23.981.135,39	23.521.658,74
		2.1.3.1.1.01.02 FORNECEDORES A CURTO PRAZO DO EXERCÍCIO		0,00	0,00	0,00	0,00	0,00	23.981.135,39	0,00	459.476,65	0,00	23.521.658,74	23.981.135,39	23.521.658,74
		99 - SEM APLICAÇÃO		0,00	0,00	0,00	0,00	0,00	23.981.135,39	0,00	459.476,65	0,00	23.521.658,74	23.981.135,39	23.521.658,74
7	1469	PLÍNIO CAVALCANTI & CIA LTDA	13/11/2017	0,00	0,00	0,00	0,00	0,00	9.386.403,46	0,00	459.476,65	0,00	8.926.926,81	9.386.403,46	8.926.926,81
430	1672	PLÍNIO CAVALCANTI & CIA LTDA	27/12/2017	0,00	0,00	0,00	0,00	0,00	14.594.731,93	0,00	0,00	0,00	14.594.731,93	14.594.731,93	14.594.731,93
896		PNEU 10 PEÇAS E ACESSÓRIOS LTDA		90.970,00	0,00	74.000,00	0,00	16.970,00	0,00	0,00	0,00	0,00	90.970,00	16.970,00	
1		Prefeitura Municipal de Limoeiro		90.970,00	0,00	74.000,00	0,00	16.970,00	0,00	0,00	0,00	0,00	90.970,00	16.970,00	
		Exercício de 2017		90.970,00	0,00	74.000,00	0,00	16.970,00	0,00	0,00	0,00	0,00	90.970,00	16.970,00	
		21.100		90.970,00	0,00	74.000,00	0,00	16.970,00	0,00	0,00	0,00	0,00	90.970,00	16.970,00	
	15	Urbanismo		90.970,00	0,00	74.000,00	0,00	16.970,00	0,00	0,00	0,00	0,00	90.970,00	16.970,00	
	451	Infra-Estrutura Urbana		90.970,00	0,00	74.000,00	0,00	16.970,00	0,00	0,00	0,00	0,00	90.970,00	16.970,00	
	323			90.970,00	0,00	74.000,00	0,00	16.970,00	0,00	0,00	0,00	0,00	90.970,00	16.970,00	
	2265			90.970,00	0,00	74.000,00	0,00	16.970,00	0,00	0,00	0,00	0,00	90.970,00	16.970,00	
	3390.30	Material de Consumo		90.970,00	0,00	74.000,00	0,00	16.970,00	0,00	0,00	0,00	0,00	90.970,00	16.970,00	

Documento Assinado Digitalmente por: JOSE CRISTOVAM DA SILVA FILHO, JOAO LUIS FERREIRA FILHO  
 Acesse em: <http://etecafaz.pe.gov.br/ppv/validaDocumento.aspx?CodigoDocumento=430088e36784ad1b80306a969d05b2>

# Prefeitura Municipal de Limoeiro

Secretaria Municipal de Fazenda

Departamento de Contabilidade

## Relatório Geral de Restos a Pagar detalhando Processados e Não Processados

Código	Nº do Empenho	Favorecido	Data	Valores Processados					Valores Não Processados					Total	
				Inscritos / Saldo Inicial do Período	Cancelados	Pagos	Anulados	Saldo a Pagar	Inscritos / Saldo Inicial do Período	Cancelados	Pagos	Anulados	Saldo a Pagar	Inscritos	Saldo a Pagar
896		PNEU 10 PEÇAS E ACESSÓRIOS LTDA		90.970,00	0,00	74.000,00	0,00	16.970,00	0,00	0,00	0,00	0,00	0,00	90.970,00	16.970,00
1		Prefeitura Municipal de Limoeiro		90.970,00	0,00	74.000,00	0,00	16.970,00	0,00	0,00	0,00	0,00	0,00	90.970,00	16.970,00
	Exercício de 2017			90.970,00	0,00	74.000,00	0,00	16.970,00	0,00	0,00	0,00	0,00	0,00	90.970,00	16.970,00
	21.100			90.970,00	0,00	74.000,00	0,00	16.970,00	0,00	0,00	0,00	0,00	0,00	90.970,00	16.970,00
	15	Urbanismo		90.970,00	0,00	74.000,00	0,00	16.970,00	0,00	0,00	0,00	0,00	0,00	90.970,00	16.970,00
	451	Infra-Estrutura Urbana		90.970,00	0,00	74.000,00	0,00	16.970,00	0,00	0,00	0,00	0,00	0,00	90.970,00	16.970,00
	323			90.970,00	0,00	74.000,00	0,00	16.970,00	0,00	0,00	0,00	0,00	0,00	90.970,00	16.970,00
	2265			90.970,00	0,00	74.000,00	0,00	16.970,00	0,00	0,00	0,00	0,00	0,00	90.970,00	16.970,00
	3390.30	Material de Consumo		90.970,00	0,00	74.000,00	0,00	16.970,00	0,00	0,00	0,00	0,00	0,00	90.970,00	16.970,00
	5-Recursos Próprios - (Ordinário, não vinculado)			90.970,00	0,00	74.000,00	0,00	16.970,00	0,00	0,00	0,00	0,00	0,00	90.970,00	16.970,00
	2.1.3.1.1.01.02	FORNECEDORES A CURTO PRAZO DO EXERCÍCIO		90.970,00	0,00	74.000,00	0,00	16.970,00	0,00	0,00	0,00	0,00	0,00	90.970,00	16.970,00
	99 - SEM APLICAÇÃO			90.970,00	0,00	74.000,00	0,00	16.970,00	0,00	0,00	0,00	0,00	0,00	90.970,00	16.970,00
150	869	PNEU 10 PEÇAS E ACESSÓRIOS LTDA	28/06/2017	90.970,00	0,00	74.000,00	0,00	16.970,00	0,00	0,00	0,00	0,00	0,00	90.970,00	16.970,00
1		PREFEITURA MUNICIPAL DE LIMOEIRO		2.202.316,34	0,00	1.921.282,43	0,00	281.033,91	0,00	0,00	0,00	0,00	0,00	2.202.316,34	281.033,91
1		Prefeitura Municipal de Limoeiro		2.202.316,34	0,00	1.921.282,43	0,00	281.033,91	0,00	0,00	0,00	0,00	0,00	2.202.316,34	281.033,91
	Exercício de 2017			2.202.316,34	0,00	1.921.282,43	0,00	281.033,91	0,00	0,00	0,00	0,00	0,00	2.202.316,34	281.033,91
	20.100			45.950,00	0,00	42.250,00	0,00	3.700,00	0,00	0,00	0,00	0,00	0,00	45.950,00	3.700,00
	4	Administração		45.950,00	0,00	42.250,00	0,00	3.700,00	0,00	0,00	0,00	0,00	0,00	45.950,00	3.700,00
	122	Administração Geral		45.950,00	0,00	42.250,00	0,00	3.700,00	0,00	0,00	0,00	0,00	0,00	45.950,00	3.700,00
	20			45.950,00	0,00	42.250,00	0,00	3.700,00	0,00	0,00	0,00	0,00	0,00	45.950,00	3.700,00
	2202			45.950,00	0,00	42.250,00	0,00	3.700,00	0,00	0,00	0,00	0,00	0,00	45.950,00	3.700,00
	3190.11	Vencimentos e Vantagens Fixas - Pessoal Civil		45.950,00	0,00	42.250,00	0,00	3.700,00	0,00	0,00	0,00	0,00	0,00	45.950,00	3.700,00
				45.950,00	0,00	42.250,00	0,00	3.700,00	0,00	0,00	0,00	0,00	0,00	45.950,00	3.700,00

Documento Assinado Digitalmente por: JOSE CRISTOVAM DA SILVA FILHO, JOAO LUIS FERREIRA FILHO  
 Acesse em: <http://etools.pe.gov.br/gp/validarDocumento.aspx?CodigoDocumento=8390888e-3678-4ad1-b863-06a9694055b2>

**Prefeitura Municipal de Limoeiro**  
 Secretaria Municipal de Fazenda  
 Departamento de Contabilidade  
 Relatório Geral de Restos a Pagar detalhando Processados e Não Processados

Código	Nº do Empenho	Favorecido	Data	Valores Processados					Valores Não Processados					Total		
				Inscritos / Saldo Inicial do Período	Cancelados	Pagos	Anulados	Saldo a Pagar	Inscritos / Saldo Inicial do Período	Cancelados	Pagos	Anulados	Saldo a Pagar	Inscritos	Saldo a Pagar	
<b>I PREFEITURA MUNICIPAL DE LIMOEIRO</b>																
	<b>1</b>	<b>Prefeitura Municipal de Limoeiro</b>		2.202.316,34	0,00	1.921.282,43	0,00	281.033,91	0,00	0,00	0,00	0,00	0,00	0,00	2.202.316,34	281.033,91
	<b>Exercício de 2017</b>			2.202.316,34	0,00	1.921.282,43	0,00	281.033,91	0,00	0,00	0,00	0,00	0,00	0,00	2.202.316,34	281.033,91
	<b>20.100</b>			2.202.316,34	0,00	1.921.282,43	0,00	281.033,91	0,00	0,00	0,00	0,00	0,00	0,00	2.202.316,34	281.033,91
	<b>4</b>	<b>Administração</b>		45.950,00	0,00	42.250,00	0,00	3.700,00	0,00	0,00	0,00	0,00	0,00	0,00	45.950,00	3.700,00
	<b>122</b>	<b>Administração Geral</b>		45.950,00	0,00	42.250,00	0,00	3.700,00	0,00	0,00	0,00	0,00	0,00	0,00	45.950,00	3.700,00
	<b>20</b>			45.950,00	0,00	42.250,00	0,00	3.700,00	0,00	0,00	0,00	0,00	0,00	0,00	45.950,00	3.700,00
	<b>2202</b>			45.950,00	0,00	42.250,00	0,00	3.700,00	0,00	0,00	0,00	0,00	0,00	0,00	45.950,00	3.700,00
	<b>3190.11</b>	<b>Vencimentos e Vantagens Fixas - Pessoal Civil</b>		45.950,00	0,00	42.250,00	0,00	3.700,00	0,00	0,00	0,00	0,00	0,00	0,00	45.950,00	3.700,00
	<b>5-Recursos Próprios - (Ordinário, não vinculado)</b>			45.950,00	0,00	42.250,00	0,00	3.700,00	0,00	0,00	0,00	0,00	0,00	0,00	45.950,00	3.700,00
	<b>2.1.1.1.1.01.01</b>	<b>FORNECEDORES A CURTO PRAZO DO EXERCÍCIO</b>		45.950,00	0,00	42.250,00	0,00	3.700,00	0,00	0,00	0,00	0,00	0,00	0,00	45.950,00	3.700,00
	<b>99 - SEM APLICAÇÃO</b>			45.950,00	0,00	42.250,00	0,00	3.700,00	0,00	0,00	0,00	0,00	0,00	0,00	45.950,00	3.700,00
216	1185	PREFEITURA MUNICIPAL DE LIMOEIRO	01/09/2017	6.400,00	0,00	2.700,00	0,00	3.700,00	0,00	0,00	0,00	0,00	0,00	0,00	6.400,00	3.700,00
347	1561	PREFEITURA MUNICIPAL DE LIMOEIRO	06/12/2017	39.550,00	0,00	39.550,00	0,00	0,00	0,00	0,00	0,00	0,00	0,00	0,00	39.550,00	0,00
<b>20.200</b>																
	<b>4</b>	<b>Administração</b>		146.624,89	0,00	54.168,11	0,00	92.456,78	0,00	0,00	0,00	0,00	0,00	0,00	146.624,89	92.456,78
	<b>122</b>	<b>Administração Geral</b>		134.633,98	0,00	54.168,11	0,00	80.465,87	0,00	0,00	0,00	0,00	0,00	0,00	134.633,98	80.465,87
	<b>21</b>			134.633,98	0,00	54.168,11	0,00	80.465,87	0,00	0,00	0,00	0,00	0,00	0,00	134.633,98	80.465,87
	<b>2208</b>			134.633,98	0,00	54.168,11	0,00	80.465,87	0,00	0,00	0,00	0,00	0,00	0,00	134.633,98	80.465,87
	<b>3190.11</b>	<b>Vencimentos e Vantagens Fixas - Pessoal Civil</b>		134.633,98	0,00	54.168,11	0,00	80.465,87	0,00	0,00	0,00	0,00	0,00	0,00	134.633,98	80.465,87
	<b>5-Recursos Próprios - (Ordinário, não vinculado)</b>			134.633,98	0,00	54.168,11	0,00	80.465,87	0,00	0,00	0,00	0,00	0,00	0,00	134.633,98	80.465,87
	<b>2.1.1.1.1.01.01</b>	<b>FORNECEDORES A CURTO PRAZO DO EXERCÍCIO</b>		134.633,98	0,00	54.168,11	0,00	80.465,87	0,00	0,00	0,00	0,00	0,00	0,00	134.633,98	80.465,87

Documento Assinado Digitalmente por: JOSE CRISTOVAM DA SILVA FILHO, JOAO LUIS FERREIRA FILHO  
 Acesse em: http://etecfcp.pe.gov.br/ppv/validaDados.aspx?CodigoDocumento=30784ad1eb80306a9690b6512

**Prefeitura Municipal de Limoeiro**  
 Secretaria Municipal de Fazenda  
 Departamento de Contabilidade  
 Relatório Geral de Restos a Pagar detalhando Processados e Não Processados

Código	Nº do Empenho	Favorecido	Data	Valores Processados					Valores Não Processados					Total	
				Inscritos / Saldo Inicial do Período	Cancelados	Pagos	Anulados	Saldo a Pagar	Inscritos / Saldo Inicial do Período	Cancelados	Pagos	Anulados	Saldo a Pagar	Inscritos	Saldo a Pagar
<b>I PREFEITURA MUNICIPAL DE LIMOEIRO</b>															
	<b>1</b>	<b>Prefeitura Municipal de Limoeiro</b>		2.202.316,34	0,00	1.921.282,43	0,00	281.033,91	0,00	0,00	0,00	0,00	0,00	2.202.316,34	281.033,91
		<b>Exercício de 2017</b>		2.202.316,34	0,00	1.921.282,43	0,00	281.033,91	0,00	0,00	0,00	0,00	0,00	2.202.316,34	281.033,91
		<b>20.200</b>		2.202.316,34	0,00	1.921.282,43	0,00	281.033,91	0,00	0,00	0,00	0,00	0,00	2.202.316,34	281.033,91
	<b>4</b>	<b>Administração</b>		146.624,89	0,00	54.168,11	0,00	92.456,78	0,00	0,00	0,00	0,00	0,00	146.624,89	92.456,78
		<b>122 Administração Geral</b>		134.633,98	0,00	54.168,11	0,00	80.465,87	0,00	0,00	0,00	0,00	0,00	134.633,98	80.465,87
		<b>21</b>		134.633,98	0,00	54.168,11	0,00	80.465,87	0,00	0,00	0,00	0,00	0,00	134.633,98	80.465,87
		<b>2208</b>		134.633,98	0,00	54.168,11	0,00	80.465,87	0,00	0,00	0,00	0,00	0,00	134.633,98	80.465,87
		<b>3190.11 Vencimentos e Vantagens Fixas - Pessoal Civil</b>		134.633,98	0,00	54.168,11	0,00	80.465,87	0,00	0,00	0,00	0,00	0,00	134.633,98	80.465,87
		<b>5-Recursos Próprios - (Ordinário, não vinculado)</b>		134.633,98	0,00	54.168,11	0,00	80.465,87	0,00	0,00	0,00	0,00	0,00	134.633,98	80.465,87
		<b>2.1.1.1.1.01.01 FORNECEDORES A CURTO PRAZO DO EXERCÍCIO</b>		134.633,98	0,00	54.168,11	0,00	80.465,87	0,00	0,00	0,00	0,00	0,00	134.633,98	80.465,87
		<b>99 - SEM APLICAÇÃO</b>		134.633,98	0,00	54.168,11	0,00	80.465,87	0,00	0,00	0,00	0,00	0,00	134.633,98	80.465,87
17	40	PREFEITURA MUNICIPAL DE LIMOEIRO	13/01/2017	3.655,87	0,00	0,00	0,00	3.655,87	0,00	0,00	0,00	0,00	0,00	3.655,87	3.655,87
33	91	PREFEITURA MUNICIPAL DE LIMOEIRO	13/01/2017	76.810,00	0,00	0,00	0,00	76.810,00	0,00	0,00	0,00	0,00	0,00	76.810,00	76.810,00
281	1430	PREFEITURA MUNICIPAL DE LIMOEIRO	01/11/2017	23.599,18	0,00	23.599,18	0,00	0,00	0,00	0,00	0,00	0,00	0,00	23.599,18	23.599,18
346	1559	PREFEITURA MUNICIPAL DE LIMOEIRO	06/12/2017	14.650,00	0,00	14.650,00	0,00	0,00	0,00	0,00	0,00	0,00	0,00	14.650,00	14.650,00
348	1562	PREFEITURA MUNICIPAL DE LIMOEIRO	06/12/2017	15.918,93	0,00	15.918,93	0,00	0,00	0,00	0,00	0,00	0,00	0,00	15.918,93	15.918,93
<hr/>															
	<b>9</b>	<b>Previdência Social</b>		11.990,91	0,00	0,00	0,00	11.990,91	0,00	0,00	0,00	0,00	0,00	11.990,91	11.990,91
		<b>271 Previdência Básica</b>		11.990,91	0,00	0,00	0,00	11.990,91	0,00	0,00	0,00	0,00	0,00	11.990,91	11.990,91
		<b>495</b>		11.990,91	0,00	0,00	0,00	11.990,91	0,00	0,00	0,00	0,00	0,00	11.990,91	11.990,91
		<b>2216</b>		11.990,91	0,00	0,00	0,00	11.990,91	0,00	0,00	0,00	0,00	0,00	11.990,91	11.990,91
		<b>3190.01 Aposentadorias e Reformas</b>		11.990,91	0,00	0,00	0,00	11.990,91	0,00	0,00	0,00	0,00	0,00	11.990,91	11.990,91
		<b>5-Recursos Próprios - (Ordinário, não vinculado)</b>		11.990,91	0,00	0,00	0,00	11.990,91	0,00	0,00	0,00	0,00	0,00	11.990,91	11.990,91
		<b>2.1.1.1.1.01.01 FORNECEDORES A CURTO PRAZO DO EXERCÍCIO</b>		11.990,91	0,00	0,00	0,00	11.990,91	0,00	0,00	0,00	0,00	0,00	11.990,91	11.990,91
		<b>2.1.1.1.1.01.01 FORNECEDORES A CURTO PRAZO DO EXERCÍCIO</b>		11.990,91	0,00	0,00	0,00	11.990,91	0,00	0,00	0,00	0,00	0,00	11.990,91	11.990,91

Documento Assinado Digitalmente por: JOSE CRISTOVAM DA SILVA FILHO, JOAO LUIS FERREIRA FILHO  
 Acesse em: http://etecoa.pe.gov.br/gpp/validarDados.seam?Codigo\_documento=830088e31784ad1-b803-96a969b05b2

# Prefeitura Municipal de Limoeiro

Secretaria Municipal de Fazenda

Departamento de Contabilidade

## Relatório Geral de Restos a Pagar detalhando Processados e Não Processados

Código	Nº do Empenho	Favorecido	Data	Valores Processados					Valores Não Processados					Total			
				Inscritos / Saldo Inicial do Período	Cancelados	Pagos	Anulados	Saldo a Pagar	Inscritos / Saldo Inicial do Período	Cancelados	Pagos	Anulados	Saldo a Pagar	Inscritos	Saldo a Pagar		
<b>I PREFEITURA MUNICIPAL DE LIMOEIRO</b>																	
	<b>1</b>	<b>Prefeitura Municipal de Limoeiro</b>				2.202.316,34	0,00	1.921.282,43	0,00	281.033,91	0,00	0,00	0,00	0,00	0,00	2.202.316,34	281.033,91
		<b>Exercício de 2017</b>				2.202.316,34	0,00	1.921.282,43	0,00	281.033,91	0,00	0,00	0,00	0,00	0,00	2.202.316,34	281.033,91
		<b>20.200</b>				2.202.316,34	0,00	1.921.282,43	0,00	281.033,91	0,00	0,00	0,00	0,00	0,00	2.202.316,34	281.033,91
		<b>9 Previdência Social</b>				146.624,89	0,00	54.168,11	0,00	92.456,78	0,00	0,00	0,00	0,00	0,00	146.624,89	92.456,78
		<b>271 Previdência Básica</b>				11.990,91	0,00	0,00	0,00	11.990,91	0,00	0,00	0,00	0,00	0,00	11.990,91	11.990,91
		<b>495</b>				11.990,91	0,00	0,00	0,00	11.990,91	0,00	0,00	0,00	0,00	0,00	11.990,91	11.990,91
		<b>2216</b>				11.990,91	0,00	0,00	0,00	11.990,91	0,00	0,00	0,00	0,00	0,00	11.990,91	11.990,91
		<b>3190.01 Aposentadorias e Reformas</b>				11.990,91	0,00	0,00	0,00	11.990,91	0,00	0,00	0,00	0,00	0,00	11.990,91	11.990,91
		<b>5-Recursos Próprios - (Ordinário, não vinculado)</b>				11.990,91	0,00	0,00	0,00	11.990,91	0,00	0,00	0,00	0,00	0,00	11.990,91	11.990,91
		<b>2.1.1.1.1.01.01 FORNECEDORES A CURTO PRAZO DO EXERCÍCIO</b>				11.990,91	0,00	0,00	0,00	11.990,91	0,00	0,00	0,00	0,00	0,00	11.990,91	11.990,91
		<b>99 - SEM APLICAÇÃO</b>				11.990,91	0,00	0,00	0,00	11.990,91	0,00	0,00	0,00	0,00	0,00	11.990,91	11.990,91
34	92	PREFEITURA MUNICIPAL DE LIMOEIRO	13/01/2017			11.990,91	0,00	0,00	0,00	11.990,91	0,00	0,00	0,00	0,00	0,00	11.990,91	11.990,91
<b>20.300</b>																	
		<b>4 Administração</b>				6.272,16	0,00	5.022,83	0,00	1.249,33	0,00	0,00	0,00	0,00	0,00	6.272,16	1.249,33
		<b>123 Administração Financeira</b>				6.272,16	0,00	5.022,83	0,00	1.249,33	0,00	0,00	0,00	0,00	0,00	6.272,16	1.249,33
		<b>21</b>				6.272,16	0,00	5.022,83	0,00	1.249,33	0,00	0,00	0,00	0,00	0,00	6.272,16	1.249,33
		<b>2221</b>				6.272,16	0,00	5.022,83	0,00	1.249,33	0,00	0,00	0,00	0,00	0,00	6.272,16	1.249,33
		<b>3190.11 Vencimentos e Vantagens Fixas - Pessoal Civil</b>				6.272,16	0,00	5.022,83	0,00	1.249,33	0,00	0,00	0,00	0,00	0,00	6.272,16	1.249,33
		<b>5-Recursos Próprios - (Ordinário, não vinculado)</b>				6.272,16	0,00	5.022,83	0,00	1.249,33	0,00	0,00	0,00	0,00	0,00	6.272,16	1.249,33
		<b>2.1.1.1.1.01.01 FORNECEDORES A CURTO PRAZO DO EXERCÍCIO</b>				6.272,16	0,00	5.022,83	0,00	1.249,33	0,00	0,00	0,00	0,00	0,00	6.272,16	1.249,33

Documento Assinado Digitalmente por: JOSE CRISTOVAM DA SILVA FILHO, JOAO LUIS FERREIRA FILHO  
 Acesse em: <http://etecofaz.pe.gov.br/ppv/validarDocumento.asp?CodigoDocumento=367844118839696965b2>

**Prefeitura Municipal de Limoeiro**  
 Secretaria Municipal de Fazenda  
 Departamento de Contabilidade  
 Relatório Geral de Restos a Pagar detalhando Processados e Não Processados

Código	Nº do Empenho	Favorecido	Data	Valores Processados					Valores Não Processados					Total		
				Inscritos / Saldo Inicial do Período	Cancelados	Pagos	Anulados	Saldo a Pagar	Inscritos / Saldo Inicial do Período	Cancelados	Pagos	Anulados	Saldo a Pagar	Inscritos	Saldo a Pagar	
<b>I PREFEITURA MUNICIPAL DE LIMOEIRO</b>																
	<b>1</b>	<b>Prefeitura Municipal de Limoeiro</b>														
		<b>Exercício de 2017</b>														
		<b>20.300</b>														
		<b>4 Administração</b>														
		<b>123 Administração Financeira</b>														
		<b>21</b>														
		<b>2221</b>														
		<b>3190.11 Vencimentos e Vantagens Fixas - Pessoal Civil</b>														
		<b>5-Recursos Próprios - (Ordinário, não vinculado)</b>														
		<b>2.1.1.1.1.01.01 FORNECEDORES A CURTO PRAZO DO EXERCÍCIO</b>														
		<b>99 - SEM APLICAÇÃO</b>														
24	56	PREFEITURA MUNICIPAL DE LIMOEIRO	13/01/2017	5.022,83	0,00	5.022,83	0,00	0,00	0,00	0,00	0,00	0,00	0,00	5.022,83	0,00	
29	76	PREFEITURA MUNICIPAL DE LIMOEIRO	13/01/2017	1.249,33	0,00	0,00	0,00	1.249,33	0,00	0,00	0,00	0,00	0,00	1.249,33	1.249,33	
<b>20.600</b>																
		<b>12 Educação</b>														
		<b>361 Ensino Fundamental</b>														
		<b>188</b>														
		<b>2234</b>														
		<b>3190.04 Contratação por Tempo Determinado</b>														
		<b>5-Recursos Próprios - (Ordinário, não vinculado)</b>														
		<b>2.1.1.1.1.01.01 FORNECEDORES A CURTO PRAZO DO EXERCÍCIO</b>														
				55.218,44	0,00	55.218,44	0,00	0,00	0,00	0,00	0,00	0,00	0,00	55.218,44	0,00	

Documento Assinado Digitalmente por: JOSE CRISTOVAM DA SILVA FILHO, JOAO LUIS FERREIRA FILHO  
 Acesse em: <http://etecfcp.pe.gov.br/app/validarDocumento.asp?CodigoDocumento=809088e3b784ad1b80306a969b6512>

**Prefeitura Municipal de Limoeiro**  
 Secretaria Municipal de Fazenda  
 Departamento de Contabilidade  
 Relatório Geral de Restos a Pagar detalhando Processados e Não Processados

Código	Nº do Empenho	Favorecido	Data	Valores Processados					Valores Não Processados					Total			
				Inscritos / Saldo Inicial do Período	Cancelados	Pagos	Anulados	Saldo a Pagar	Inscritos / Saldo Inicial do Período	Cancelados	Pagos	Anulados	Saldo a Pagar	Inscritos	Saldo a Pagar		
<b>I PREFEITURA MUNICIPAL DE LIMOEIRO</b>																	
	<b>1</b>	<b>Prefeitura Municipal de Limoeiro</b>				2.202.316,34	0,00	1.921.282,43	0,00	281.033,91	0,00	0,00	0,00	0,00	0,00	2.202.316,34	281.033,91
		<b>Exercício de 2017</b>				2.202.316,34	0,00	1.921.282,43	0,00	281.033,91	0,00	0,00	0,00	0,00	0,00	2.202.316,34	281.033,91
		<b>20.600</b>				2.202.316,34	0,00	1.921.282,43	0,00	281.033,91	0,00	0,00	0,00	0,00	0,00	2.202.316,34	281.033,91
		<b>12 Educação</b>				86.206,73	0,00	80.278,44	0,00	5.928,29	0,00	0,00	0,00	0,00	0,00	86.206,73	5.928,29
		<b>361 Ensino Fundamental</b>				86.206,73	0,00	80.278,44	0,00	5.928,29	0,00	0,00	0,00	0,00	0,00	86.206,73	5.928,29
		<b>188</b>				86.206,73	0,00	80.278,44	0,00	5.928,29	0,00	0,00	0,00	0,00	0,00	86.206,73	5.928,29
		<b>2234</b>				86.206,73	0,00	80.278,44	0,00	5.928,29	0,00	0,00	0,00	0,00	0,00	86.206,73	5.928,29
		<b>3190.04 Contratação por Tempo Determinado</b>				86.206,73	0,00	80.278,44	0,00	5.928,29	0,00	0,00	0,00	0,00	0,00	86.206,73	5.928,29
		<b>5-Recursos Próprios - (Ordinário, não vinculado)</b>				55.218,44	0,00	55.218,44	0,00	0,00	0,00	0,00	0,00	0,00	0,00	55.218,44	0,00
		<b>2.1.1.1.1.01.01 FORNECEDORES A CURTO PRAZO DO EXERCÍCIO</b>				55.218,44	0,00	55.218,44	0,00	0,00	0,00	0,00	0,00	0,00	0,00	55.218,44	0,00
		<b>99 - SEM APLICAÇÃO</b>				55.218,44	0,00	55.218,44	0,00	0,00	0,00	0,00	0,00	0,00	0,00	55.218,44	0,00
233	1266	PREFEITURA MUNICIPAL DE LIMOEIRO	27/09/2017			55.218,44	0,00	55.218,44	0,00	0,00	0,00	0,00	0,00	0,00	0,00	55.218,44	0,00
		<b>3190.11 Vencimentos e Vantagens Fixas - Pessoal Civil</b>				30.988,29	0,00	25.060,00	0,00	5.928,29	0,00	0,00	0,00	0,00	0,00	30.988,29	5.928,29
		<b>5-Recursos Próprios - (Ordinário, não vinculado)</b>				30.988,29	0,00	25.060,00	0,00	5.928,29	0,00	0,00	0,00	0,00	0,00	30.988,29	5.928,29
		<b>2.1.1.1.1.01.01 FORNECEDORES A CURTO PRAZO DO EXERCÍCIO</b>				30.988,29	0,00	25.060,00	0,00	5.928,29	0,00	0,00	0,00	0,00	0,00	30.988,29	5.928,29
		<b>99 - SEM APLICAÇÃO</b>				30.988,29	0,00	25.060,00	0,00	5.928,29	0,00	0,00	0,00	0,00	0,00	30.988,29	5.928,29
23	55	PREFEITURA MUNICIPAL DE LIMOEIRO	13/01/2017			5.928,29	0,00	0,00	0,00	5.928,29	0,00	0,00	0,00	0,00	0,00	5.928,29	5.928,29
344	1553	PREFEITURA MUNICIPAL DE LIMOEIRO	06/12/2017			25.060,00	0,00	25.060,00	0,00	0,00	0,00	0,00	0,00	0,00	0,00	25.060,00	0,00
		<b>20.700</b>				46.129,59	0,00	42.905,44	0,00	3.224,15	0,00	0,00	0,00	0,00	0,00	46.129,59	3.224,15
		<b>4 Administração</b>				46.129,59	0,00	42.905,44	0,00	3.224,15	0,00	0,00	0,00	0,00	0,00	46.129,59	3.224,15
		<b>122 Administração Geral</b>				46.129,59	0,00	42.905,44	0,00	3.224,15	0,00	0,00	0,00	0,00	0,00	46.129,59	3.224,15
		<b>20</b>				46.129,59	0,00	42.905,44	0,00	3.224,15	0,00	0,00	0,00	0,00	0,00	46.129,59	3.224,15

Documento Assinado Digitalmente por: JOSE CRISTOVAM DA SILVA FILHO, JOAO LUIS FERREIRA FILHO  
 Acesse em: http://etcod.pe.gov.br/ppv/validarDados.aspx?CodigoDocumento=8390888e-3e78-4ad1-b8c3-9648069db502

# Prefeitura Municipal de Limoeiro

Secretaria Municipal de Fazenda

Departamento de Contabilidade

## Relatório Geral de Restos a Pagar detalhando Processados e Não Processados

Código	Nº do Empenho	Favorecido	Data	Valores Processados					Valores Não Processados					Total	
				Inscritos / Saldo Inicial do Período	Cancelados	Pagos	Anulados	Saldo a Pagar	Inscritos / Saldo Inicial do Período	Cancelados	Pagos	Anulados	Saldo a Pagar	Inscritos	Saldo a Pagar
<b>I PREFEITURA MUNICIPAL DE LIMOEIRO</b>															
	<b>1</b>	<b>Prefeitura Municipal de Limoeiro</b>		2.202.316,34	0,00	1.921.282,43	0,00	281.033,91	0,00	0,00	0,00	0,00	0,00	2.202.316,34	281.033,91
		<b>Exercício de 2017</b>		2.202.316,34	0,00	1.921.282,43	0,00	281.033,91	0,00	0,00	0,00	0,00	0,00	2.202.316,34	281.033,91
		<b>20.700</b>		2.202.316,34	0,00	1.921.282,43	0,00	281.033,91	0,00	0,00	0,00	0,00	0,00	2.202.316,34	281.033,91
	<b>4</b>	<b>Administração</b>		46.129,59	0,00	42.905,44	0,00	3.224,15	0,00	0,00	0,00	0,00	0,00	46.129,59	3.224,15
		<b>122 Administração Geral</b>		46.129,59	0,00	42.905,44	0,00	3.224,15	0,00	0,00	0,00	0,00	0,00	46.129,59	3.224,15
		<b>2250</b>		46.129,59	0,00	42.905,44	0,00	3.224,15	0,00	0,00	0,00	0,00	0,00	46.129,59	3.224,15
		<b>3190.11 Vencimentos e Vantagens Fixas - Pessoal Civil</b>		46.129,59	0,00	42.905,44	0,00	3.224,15	0,00	0,00	0,00	0,00	0,00	46.129,59	3.224,15
		<b>5-Recursos Próprios - (Ordinário, não vinculado)</b>		46.129,59	0,00	42.905,44	0,00	3.224,15	0,00	0,00	0,00	0,00	0,00	46.129,59	3.224,15
		<b>2.1.1.1.1.01.01 FORNECEDORES A CURTO PRAZO DO EXERCÍCIO</b>		46.129,59	0,00	42.905,44	0,00	3.224,15	0,00	0,00	0,00	0,00	0,00	46.129,59	3.224,15
		<b>99 - SEM APLICAÇÃO</b>		46.129,59	0,00	42.905,44	0,00	3.224,15	0,00	0,00	0,00	0,00	0,00	46.129,59	3.224,15
21	47	PREFEITURA MUNICIPAL DE LIMOEIRO	13/01/2017	238,85	0,00	0,00	0,00	238,85	0,00	0,00	0,00	0,00	0,00	238,85	238,85
22	54	PREFEITURA MUNICIPAL DE LIMOEIRO	13/01/2017	2.985,30	0,00	0,00	0,00	2.985,30	0,00	0,00	0,00	0,00	0,00	2.985,30	2.985,30
166	1060	PREFEITURA MUNICIPAL DE LIMOEIRO	01/08/2017	21.765,44	0,00	21.765,44	0,00	0,00	0,00	0,00	0,00	0,00	0,00	21.765,44	0,00
217	1188	PREFEITURA MUNICIPAL DE LIMOEIRO	01/09/2017	15.000,00	0,00	15.000,00	0,00	0,00	0,00	0,00	0,00	0,00	0,00	15.000,00	0,00
319	1517	PREFEITURA MUNICIPAL DE LIMOEIRO	30/11/2017	6.140,00	0,00	6.140,00	0,00	0,00	0,00	0,00	0,00	0,00	0,00	6.140,00	0,00
		<b>20.900</b>		8.115,59	0,00	8.115,59	0,00	0,00	0,00	0,00	0,00	0,00	0,00	8.115,59	0,00
	<b>13</b>	<b>Cultura</b>		8.115,59	0,00	8.115,59	0,00	0,00	0,00	0,00	0,00	0,00	0,00	8.115,59	0,00
		<b>122 Administração Geral</b>		8.115,59	0,00	8.115,59	0,00	0,00	0,00	0,00	0,00	0,00	0,00	8.115,59	0,00
		<b>21</b>		8.115,59	0,00	8.115,59	0,00	0,00	0,00	0,00	0,00	0,00	0,00	8.115,59	0,00
		<b>2255</b>		8.115,59	0,00	8.115,59	0,00	0,00	0,00	0,00	0,00	0,00	0,00	8.115,59	0,00
		<b>3190.11 Vencimentos e Vantagens Fixas - Pessoal Civil</b>		8.115,59	0,00	8.115,59	0,00	0,00	0,00	0,00	0,00	0,00	0,00	8.115,59	0,00
		<b>5-Recursos Próprios - (Ordinário, não vinculado)</b>		8.115,59	0,00	8.115,59	0,00	0,00	0,00	0,00	0,00	0,00	0,00	8.115,59	0,00
				8.115,59	0,00	8.115,59	0,00	0,00	0,00	0,00	0,00	0,00	0,00	8.115,59	0,00

Documento Assinado Digitalmente por: JOSE CRISTOVAM DA SILVA FILHO, JOAO LUIS FERREIRA FILHO  
 Acesse em: http://etcod.pe.gov.br/app/validaDoc.shtm Código do documento: 8040088-201784ad1-b803-06a969b05b2

**Prefeitura Municipal de Limoeiro**  
 Secretaria Municipal de Fazenda  
 Departamento de Contabilidade  
 Relatório Geral de Restos a Pagar detalhando Processados e Não Processados

Código	Nº do Empenho	Favorecido	Data	Valores Processados					Valores Não Processados					Total		
				Inscritos / Saldo Inicial do Período	Cancelados	Pagos	Anulados	Saldo a Pagar	Inscritos / Saldo Inicial do Período	Cancelados	Pagos	Anulados	Saldo a Pagar	Inscritos	Saldo a Pagar	
<b>I PREFEITURA MUNICIPAL DE LIMOEIRO</b>																
	<b>1</b>	<b>Prefeitura Municipal de Limoeiro</b>														
		<b>Exercício de 2017</b>														
		<b>21.000</b>														
		<b>20 Agricultura</b>														
		<b>122 Administração Geral</b>														
		<b>21</b>														
		<b>2260</b>														
		<b>3190.11 Vencimentos e Vantagens Fixas - Pessoal Civil</b>														
		<b>5-Recursos Próprios - (Ordinário, não vinculado)</b>														
		<b>2.1.1.1.1.01.01 FORNECEDORES A CURTO PRAZO DO EXERCÍCIO</b>														
		<b>99 - SEM APLICAÇÃO</b>														
18	43	PREFEITURA MUNICIPAL DE LIMOEIRO	13/01/2017	187,40	0,00	0,00	0,00	187,40	0,00	0,00	0,00	0,00	0,00	187,40	187,40	0,00
25	58	PREFEITURA MUNICIPAL DE LIMOEIRO	13/01/2017	7.400,00	0,00	7.400,00	0,00	0,00	0,00	0,00	0,00	0,00	0,00	7.400,00	7.400,00	0,00
<b>21.100</b>																
		<b>12 Educação</b>														
		<b>361 Ensino Fundamental</b>														
		<b>188</b>														
		<b>2269</b>														
		<b>3190.04 Contratação por Tempo Determinado</b>														
		<b>5-Recursos Próprios - (Ordinário, não vinculado)</b>														
		<b>2.1.1.1.1.01.01 FORNECEDORES A CURTO PRAZO DO EXERCÍCIO</b>														

Documento Assinado Digitalmente por: JOSE CRISTOVAM DA SILVA FILHO, JOAO LUIS FERREIRA FILHO  
 Acesse em: http://etceaf.pe.gov.br/ppv/validaDocumento.asp?Codigo=839088e-3b78-4ad1-b803-06a909b06512

# Prefeitura Municipal de Limoeiro

Secretaria Municipal de Fazenda

Departamento de Contabilidade

## Relatório Geral de Restos a Pagar detalhando Processados e Não Processados

Código	Nº do Empenho	Favorecido	Data	Valores Processados					Valores Não Processados					Total			
				Inscritos / Saldo Inicial do Período	Cancelados	Pagos	Anulados	Saldo a Pagar	Inscritos / Saldo Inicial do Período	Cancelados	Pagos	Anulados	Saldo a Pagar	Inscritos	Saldo a Pagar		
<b>I PREFEITURA MUNICIPAL DE LIMOEIRO</b>																	
	<b>1</b>	<b>Prefeitura Municipal de Limoeiro</b>				2.202.316,34	0,00	1.921.282,43	0,00	281.033,91	0,00	0,00	0,00	0,00	0,00	2.202.316,34	281.033,91
		<b>Exercício de 2017</b>				2.202.316,34	0,00	1.921.282,43	0,00	281.033,91	0,00	0,00	0,00	0,00	0,00	2.202.316,34	281.033,91
		<b>21.100</b>				2.202.316,34	0,00	1.921.282,43	0,00	281.033,91	0,00	0,00	0,00	0,00	0,00	2.202.316,34	281.033,91
		<b>12 Educação</b>				1.855.429,98	0,00	1.681.142,02	0,00	174.287,96	0,00	0,00	0,00	0,00	1.855.429,98	174.287,96	
		<b>361 Ensino Fundamental</b>				1.584.607,12	0,00	1.530.964,97	0,00	53.642,15	0,00	0,00	0,00	0,00	1.584.607,12	53.642,15	
		<b>188</b>				1.386.334,57	0,00	1.337.153,39	0,00	49.181,18	0,00	0,00	0,00	0,00	1.386.334,57	49.181,18	
		<b>2269</b>				1.386.334,57	0,00	1.337.153,39	0,00	49.181,18	0,00	0,00	0,00	0,00	1.386.334,57	49.181,18	
		<b>3190.04 Contratação por Tempo Determinado</b>				1.166.287,91	0,00	1.142.515,10	0,00	23.772,81	0,00	0,00	0,00	0,00	1.166.287,91	23.772,81	
		<b>5-Recursos Próprios - (Ordinário, não vinculado)</b>				126.535,13	0,00	126.535,13	0,00	0,00	0,00	0,00	0,00	0,00	126.535,13	0,00	
		<b>2.1.1.1.1.01.01 FORNECEDORES A CURTO PRAZO DO EXERCÍCIO</b>				126.535,13	0,00	126.535,13	0,00	0,00	0,00	0,00	0,00	0,00	126.535,13	0,00	
		<b>99 - SEM APLICAÇÃO</b>				126.535,13	0,00	126.535,13	0,00	0,00	0,00	0,00	0,00	0,00	126.535,13	0,00	
345	1554	PREFEITURA MUNICIPAL DE LIMOEIRO	06/12/2017			126.535,13	0,00	126.535,13	0,00	0,00	0,00	0,00	0,00	0,00	126.535,13	0,00	
		<b>3190.11 Vencimentos e Vantagens Fixas - Pessoal Civil</b>				1.039.752,78	0,00	1.015.979,97	0,00	23.772,81	0,00	0,00	0,00	0,00	1.039.752,78	23.772,81	
		<b>5-Recursos Próprios - (Ordinário, não vinculado)</b>				1.039.752,78	0,00	1.015.979,97	0,00	23.772,81	0,00	0,00	0,00	0,00	1.039.752,78	23.772,81	
		<b>2.1.1.1.1.01.01 FORNECEDORES A CURTO PRAZO DO EXERCÍCIO</b>				1.039.752,78	0,00	1.015.979,97	0,00	23.772,81	0,00	0,00	0,00	0,00	1.039.752,78	23.772,81	
		<b>99 - SEM APLICAÇÃO</b>				1.039.752,78	0,00	1.015.979,97	0,00	23.772,81	0,00	0,00	0,00	0,00	1.039.752,78	23.772,81	
30	81	PREFEITURA MUNICIPAL DE LIMOEIRO	13/01/2017			47.561,81	0,00	47.434,61	0,00	127,20	0,00	0,00	0,00	0,00	47.561,81	127,20	
32	87	PREFEITURA MUNICIPAL DE LIMOEIRO	13/01/2017			992.190,97	0,00	968.545,36	0,00	23.645,61	0,00	0,00	0,00	0,00	992.190,97	23.645,61	
		<b>2270</b>				220.046,66	0,00	194.638,29	0,00	25.408,37	0,00	0,00	0,00	0,00	220.046,66	25.408,37	
		<b>3190.04 Contratação por Tempo Determinado</b>				51.559,11	0,00	51.559,11	0,00	0,00	0,00	0,00	0,00	0,00	51.559,11	0,00	
		<b>5-Recursos Próprios - (Ordinário, não vinculado)</b>				51.559,11	0,00	51.559,11	0,00	0,00	0,00	0,00	0,00	0,00	51.559,11	0,00	
		<b>2.1.1.1.1.01.01 FORNECEDORES A CURTO PRAZO DO EXERCÍCIO</b>				51.559,11	0,00	51.559,11	0,00	0,00	0,00	0,00	0,00	0,00	51.559,11	0,00	

Documento Assinado Digitalmente por: JOSE CRISTOVAM DA SILVA FILHO, JOAO LUIS FERREIRA FILHO  
 Acesse em: <http://etecfha.pe.gov.br/app/validarDocumento.aspx?Codigo=839088e-3f78-4ad1-b8f3-964869db6502>

# Prefeitura Municipal de Limoeiro

Secretaria Municipal de Fazenda

Departamento de Contabilidade

## Relatório Geral de Restos a Pagar detalhando Processados e Não Processados

Código	Nº do Empenho	Favorecido	Data	Valores Processados					Valores Não Processados					Total			
				Inscritos / Saldo Inicial do Período	Cancelados	Pagos	Anulados	Saldo a Pagar	Inscritos / Saldo Inicial do Período	Cancelados	Pagos	Anulados	Saldo a Pagar	Inscritos	Saldo a Pagar		
<b>I PREFEITURA MUNICIPAL DE LIMOEIRO</b>																	
	<b>1</b>	<b>Prefeitura Municipal de Limoeiro</b>				2.202.316,34	0,00	1.921.282,43	0,00	281.033,91	0,00	0,00	0,00	0,00	0,00	2.202.316,34	281.033,91
		<b>Exercício de 2017</b>				2.202.316,34	0,00	1.921.282,43	0,00	281.033,91	0,00	0,00	0,00	0,00	0,00	2.202.316,34	281.033,91
		<b>21.100</b>				2.202.316,34	0,00	1.921.282,43	0,00	281.033,91	0,00	0,00	0,00	0,00	0,00	2.202.316,34	281.033,91
		<b>12 Educação</b>				1.855.429,98	0,00	1.681.142,02	0,00	174.287,96	0,00	0,00	0,00	0,00	0,00	1.855.429,98	174.287,96
		<b>361 Ensino Fundamental</b>				1.584.607,12	0,00	1.530.964,97	0,00	53.642,15	0,00	0,00	0,00	0,00	0,00	1.584.607,12	53.642,15
		<b>188</b>				1.386.334,57	0,00	1.337.153,39	0,00	49.181,18	0,00	0,00	0,00	0,00	0,00	1.386.334,57	49.181,18
		<b>2270</b>				1.386.334,57	0,00	1.337.153,39	0,00	49.181,18	0,00	0,00	0,00	0,00	0,00	1.386.334,57	49.181,18
		<b>3190.04 Contratação por Tempo Determinado</b>				220.046,66	0,00	194.638,29	0,00	25.408,37	0,00	0,00	0,00	0,00	0,00	220.046,66	25.408,37
		<b>5-Recursos Próprios - (Ordinário, não vinculado)</b>				51.559,11	0,00	51.559,11	0,00	0,00	0,00	0,00	0,00	0,00	0,00	51.559,11	0,00
		<b>2.1.1.1.1.01.01 FORNECEDORES A CURTO PRAZO DO EXERCÍCIO</b>				51.559,11	0,00	51.559,11	0,00	0,00	0,00	0,00	0,00	0,00	0,00	51.559,11	0,00
		<b>99 - SEM APLICAÇÃO</b>				51.559,11	0,00	51.559,11	0,00	0,00	0,00	0,00	0,00	0,00	0,00	51.559,11	0,00
136	762	PREFEITURA MUNICIPAL DE LIMOEIRO	22/05/2017			51.559,11	0,00	51.559,11	0,00	0,00	0,00	0,00	0,00	0,00	0,00	51.559,11	0,00
		<b>3190.11 Vencimentos e Vantagens Fixas - Pessoal Civil</b>				168.487,55	0,00	143.079,18	0,00	25.408,37	0,00	0,00	0,00	0,00	0,00	168.487,55	25.408,37
		<b>5-Recursos Próprios - (Ordinário, não vinculado)</b>				168.487,55	0,00	143.079,18	0,00	25.408,37	0,00	0,00	0,00	0,00	0,00	168.487,55	25.408,37
		<b>2.1.1.1.1.01.01 FORNECEDORES A CURTO PRAZO DO EXERCÍCIO</b>				168.487,55	0,00	143.079,18	0,00	25.408,37	0,00	0,00	0,00	0,00	0,00	168.487,55	25.408,37
		<b>99 - SEM APLICAÇÃO</b>				168.487,55	0,00	143.079,18	0,00	25.408,37	0,00	0,00	0,00	0,00	0,00	168.487,55	25.408,37
26	70	PREFEITURA MUNICIPAL DE LIMOEIRO	13/01/2017			161.807,02	0,00	136.398,65	0,00	25.408,37	0,00	0,00	0,00	0,00	0,00	161.807,02	25.408,37
283	1433	PREFEITURA MUNICIPAL DE LIMOEIRO	01/11/2017			6.680,53	0,00	6.680,53	0,00	0,00	0,00	0,00	0,00	0,00	0,00	6.680,53	0,00
		<b>365 Educação Infantil</b>				131.446,27	0,00	129.003,95	0,00	2.442,32	0,00	0,00	0,00	0,00	0,00	131.446,27	2.442,32
		<b>190</b>				131.446,27	0,00	129.003,95	0,00	2.442,32	0,00	0,00	0,00	0,00	0,00	131.446,27	2.442,32
		<b>2271</b>				131.446,27	0,00	129.003,95	0,00	2.442,32	0,00	0,00	0,00	0,00	0,00	131.446,27	2.442,32
		<b>3190.11 Vencimentos e Vantagens Fixas - Pessoal Civil</b>				131.446,27	0,00	129.003,95	0,00	2.442,32	0,00	0,00	0,00	0,00	0,00	131.446,27	2.442,32

Documento Assinado Digitalmente por: JOSE CRISTOVAM DA SILVA FILHO, JOAO LUIS FERREIRA FILHO  
 Acesse em <http://etcod.pe.gov.br/app/validarDocumento.aspx?Codigo=8390888e-3f78-4ad1-b8f3-964869db50b2>

**Prefeitura Municipal de Limoeiro**  
 Secretaria Municipal de Fazenda  
 Departamento de Contabilidade  
 Relatório Geral de Restos a Pagar detalhando Processados e Não Processados

Código	Nº do Empenho	Favorecido	Data	Valores Processados					Valores Não Processados					Total		
				Inscritos / Saldo Inicial do Período	Cancelados	Pagos	Anulados	Saldo a Pagar	Inscritos / Saldo Inicial do Período	Cancelados	Pagos	Anulados	Saldo a Pagar	Inscritos	Saldo a Pagar	
<b>I PREFEITURA MUNICIPAL DE LIMOEIRO</b>																
	<b>1</b>	<b>Prefeitura Municipal de Limoeiro</b>														
		<b>Exercício de 2017</b>														
		<b>21.100</b>														
		<b>12 Educação</b>														
		<b>365 Educação Infantil</b>														
		<b>190</b>														
		<b>2271</b>														
		<b>5-Recursos Próprios - (Ordinário, não vinculado)</b>														
		<b>2.1.1.1.1.01.01 FORNECEDORES A CURTO PRAZO DO EXERCÍCIO</b>														
		<b>99 - SEM APLICAÇÃO</b>														
27	73	PREFEITURA MUNICIPAL DE LIMOEIRO	13/01/2017	131.446,27	0,00	129.003,95	0,00	2.442,32	0,00	0,00	0,00	0,00	0,00	131.446,27	2.442,32	
		<b>366 Educação de Jovens e Adultos</b>														
		<b>187</b>														
		<b>2272</b>														
		<b>3190.11 Vencimentos e Vantagens Fixas - Pessoal Civil</b>														
		<b>5-Recursos Próprios - (Ordinário, não vinculado)</b>														
		<b>2.1.1.1.1.01.01 FORNECEDORES A CURTO PRAZO DO EXERCÍCIO</b>														
		<b>99 - SEM APLICAÇÃO</b>														
28	75	PREFEITURA MUNICIPAL DE LIMOEIRO	13/01/2017	62.572,28	0,00	60.553,63	0,00	2.018,65	0,00	0,00	0,00	0,00	0,00	62.572,28	2.018,65	
31	84	PREFEITURA MUNICIPAL DE LIMOEIRO	13/01/2017	4.254,00	0,00	4.254,00	0,00	0,00	0,00	0,00	0,00	0,00	0,00	4.254,00	0,00	
		<b>15 Urbanismo</b>														

Documento Assinado Digitalmente por: JOSE CRISTOVAM DA SILVA FILHO, JOAO LUIS FERREIRA FILHO  
 Acesse em <http://etce/leg.pe.gov.br/app/validarDocumento.asp?Codigo=8090088e-3e78-4a41-b8d3-96a969cb5fb2>

# Prefeitura Municipal de Limoeiro

Secretaria Municipal de Fazenda

Departamento de Contabilidade

## Relatório Geral de Restos a Pagar detalhando Processados e Não Processados

Código	Nº do Empenho	Favorecido	Data	Valores Processados					Valores Não Processados					Total		
				Inscritos / Saldo Inicial do Período	Cancelados	Pagos	Anulados	Saldo a Pagar	Inscritos / Saldo Inicial do Período	Cancelados	Pagos	Anulados	Saldo a Pagar	Inscritos	Saldo a Pagar	
<b>I PREFEITURA MUNICIPAL DE LIMOEIRO</b>																
	<b>1</b>	<b>Prefeitura Municipal de Limoeiro</b>														
		<b>Exercício de 2017</b>														
		<b>21.100</b>														
		<b>451 Infra-Estrutura Urbana</b>														
		<b>323</b>														
		<b>2265</b>														
		<b>3190.04 Contratação por Tempo Determinado</b>														
		<b>5-Recursos Próprios - (Ordinário, não vinculado)</b>														
		<b>2.1.1.1.1.01.01 FORNECEDORES A CURTO PRAZO DO EXERCÍCIO</b>														
		<b>99 - SEM APLICAÇÃO</b>														
135	760	PREFEITURA MUNICIPAL DE LIMOEIRO	22/05/2017	231.152,82	0,00	113.235,00	0,00	117.917,76	0,00	0,00	0,00	0,00	0,00	231.152,82	117.917,76	0,00
444	1686	PREFEITURA MUNICIPAL DE LIMOEIRO	29/12/2017	882,00	0,00	882,00	0,00	0,00	0,00	0,00	0,00	0,00	0,00	882,00	0,00	0,00
		<b>3190.11 Vencimentos e Vantagens Fixas - Pessoal Civil</b>														
		<b>5-Recursos Próprios - (Ordinário, não vinculado)</b>														
		<b>2.1.1.1.1.01.01 FORNECEDORES A CURTO PRAZO DO EXERCÍCIO</b>														
		<b>99 - SEM APLICAÇÃO</b>														
19	44	PREFEITURA MUNICIPAL DE LIMOEIRO	13/01/2017	1.923,00	0,00	0,00	0,00	1.923,00	0,00	0,00	0,00	0,00	0,00	1.923,00	1.923,00	0,00
20	46	PREFEITURA MUNICIPAL DE LIMOEIRO	13/01/2017	805,05	0,00	0,00	0,00	805,05	0,00	0,00	0,00	0,00	0,00	805,05	805,05	0,00
349	1563	PREFEITURA MUNICIPAL DE LIMOEIRO	06/12/2017	36.059,99	0,00	36.059,99	0,00	0,00	0,00	0,00	0,00	0,00	0,00	36.059,99	0,00	0,00
		<b>884 PREMIER CONSULTORIA EM ENGENHARIA EMPRESARIAL EIRE</b>														
		<b>1 Prefeitura Municipal de Limoeiro</b>														
		<b>Exercício de 2017</b>														
				14.500,00	0,00	14.500,00	0,00	0,00	0,00	0,00	0,00	0,00	0,00	14.500,00	0,00	0,00
				14.500,00	0,00	14.500,00	0,00	0,00	0,00	0,00	0,00	0,00	0,00	14.500,00	0,00	0,00

Documento Assinado Digitalmente por: JOSE CRISTOVAM DA SILVA FILHO, JOAO LUIS FERREIRA FILHO  
Asses em http://etceaf.pe.gov.br/ppf/validaDoc.aspx?doc=sem Cadastro do documento: 8190088e-3e78-4ad1-b8d3-969d9601d5f12

**Prefeitura Municipal de Limoeiro**  
 Secretaria Municipal de Fazenda  
 Departamento de Contabilidade  
 Relatório Geral de Restos a Pagar detalhando Processados e Não Processados

Código	Nº do Empenho	Favorecido	Data	Valores Processados					Valores Não Processados					Total		
				Inscritos / Saldo Inicial do Período	Cancelados	Pagos	Anulados	Saldo a Pagar	Inscritos / Saldo Inicial do Período	Cancelados	Pagos	Anulados	Saldo a Pagar	Inscritos	Saldo a Pagar	
884		<b>PREMIER CONSULTORIA EM ENGENHARIA EMPRESARIAL EIRE</b>														
	1	Prefeitura Municipal de Limoeiro		14.500,00	0,00	14.500,00	0,00	0,00	0,00	0,00	0,00	0,00	0,00	14.500,00	0,00	
		Exercício de 2017		14.500,00	0,00	14.500,00	0,00	0,00	0,00	0,00	0,00	0,00	0,00	14.500,00	0,00	
		20.600		14.500,00	0,00	14.500,00	0,00	0,00	0,00	0,00	0,00	0,00	0,00	14.500,00	0,00	
	12	Educação		14.500,00	0,00	14.500,00	0,00	0,00	0,00	0,00	0,00	0,00	0,00	14.500,00	0,00	
	361	Ensino Fundamental		14.500,00	0,00	14.500,00	0,00	0,00	0,00	0,00	0,00	0,00	0,00	14.500,00	0,00	
	188			14.500,00	0,00	14.500,00	0,00	0,00	0,00	0,00	0,00	0,00	0,00	14.500,00	0,00	
	2234			14.500,00	0,00	14.500,00	0,00	0,00	0,00	0,00	0,00	0,00	0,00	14.500,00	0,00	
	3390.39	Outros Serviços de Terceiros - Pessoa Jurídica		14.500,00	0,00	14.500,00	0,00	0,00	0,00	0,00	0,00	0,00	0,00	14.500,00	0,00	
		5-Recursos Próprios - (Ordinário, não vinculado)		14.500,00	0,00	14.500,00	0,00	0,00	0,00	0,00	0,00	0,00	0,00	14.500,00	0,00	
		2.1.3.1.1.01.01 FORNECEDORES A CURTO PRAZO DO EXERCÍCIO		14.500,00	0,00	14.500,00	0,00	0,00	0,00	0,00	0,00	0,00	0,00	14.500,00	0,00	
		99 - SEM APLICAÇÃO		14.500,00	0,00	14.500,00	0,00	0,00	0,00	0,00	0,00	0,00	0,00	14.500,00	0,00	
149	848	PREMIER CONSULTORIA EM ENGENHARIA EMPRESARIAL EIRE	21/06/2017	14.500,00	0,00	14.500,00	0,00	0,00	0,00	0,00	0,00	0,00	0,00	14.500,00	0,00	
18		<b>QUALINFO SERVIÇOS DE INFORMATICA LTDA EPP</b>														
	5	Faculdade de Ciências da Administração de Limoeiro		1.800,00	0,00	1.800,00	0,00	0,00	0,00	0,00	0,00	0,00	0,00	1.800,00	0,00	
		Exercício de 2017		1.800,00	0,00	1.800,00	0,00	0,00	0,00	0,00	0,00	0,00	0,00	1.800,00	0,00	
		21.600		1.800,00	0,00	1.800,00	0,00	0,00	0,00	0,00	0,00	0,00	0,00	1.800,00	0,00	
	12	Educação		1.800,00	0,00	1.800,00	0,00	0,00	0,00	0,00	0,00	0,00	0,00	1.800,00	0,00	
	122	Administração Geral		1.800,00	0,00	1.800,00	0,00	0,00	0,00	0,00	0,00	0,00	0,00	1.800,00	0,00	
	21			1.800,00	0,00	1.800,00	0,00	0,00	0,00	0,00	0,00	0,00	0,00	1.800,00	0,00	
	2304			1.800,00	0,00	1.800,00	0,00	0,00	0,00	0,00	0,00	0,00	0,00	1.800,00	0,00	
		3390.39 Outros Serviços de Terceiros - Pessoa Jurídica		1.800,00	0,00	1.800,00	0,00	0,00	0,00	0,00	0,00	0,00	0,00	1.800,00	0,00	

Documento Assinado Digitalmente por: JOSE CRISTOVAM DA SILVA FILHO, JOAO LUIS FERREIRA FILHO  
 Acesse em: <http://eteclog.pe.gov.br/gg/va/validaDoc.aspx?CodigoDocumento=884088e-3b78-4ad1-883-95-069d95b2>

# Prefeitura Municipal de Limoeiro

Secretaria Municipal de Fazenda

Departamento de Contabilidade

## Relatório Geral de Restos a Pagar detalhando Processados e Não Processados

Código	Nº do Empenho	Favorecido	Data	Valores Processados					Valores Não Processados					Total			
				Inscritos / Saldo Inicial do Período	Cancelados	Pagos	Anulados	Saldo a Pagar	Inscritos / Saldo Inicial do Período	Cancelados	Pagos	Anulados	Saldo a Pagar	Inscritos	Saldo a Pagar		
79		<b>REGINALDO JOSÉ DE SANTANA FILHO</b>															
	3	Fundo Municipal de Saúde de Limoeiro		500,00	0,00	0,00	0,00	500,00	0,00	0,00	0,00	0,00	0,00	0,00	500,00	500,00	
		Exercício de 2017		500,00	0,00	0,00	0,00	500,00	0,00	0,00	0,00	0,00	0,00	0,00	500,00	500,00	
		21.300		500,00	0,00	0,00	0,00	500,00	0,00	0,00	0,00	0,00	0,00	0,00	500,00	500,00	
	10	Saúde		500,00	0,00	0,00	0,00	500,00	0,00	0,00	0,00	0,00	0,00	0,00	500,00	500,00	
	122	Administração Geral		500,00	0,00	0,00	0,00	500,00	0,00	0,00	0,00	0,00	0,00	0,00	500,00	500,00	
	21			500,00	0,00	0,00	0,00	500,00	0,00	0,00	0,00	0,00	0,00	0,00	500,00	500,00	
	2274			500,00	0,00	0,00	0,00	500,00	0,00	0,00	0,00	0,00	0,00	0,00	500,00	500,00	
	3390.14	Diárias - Civil		500,00	0,00	0,00	0,00	500,00	0,00	0,00	0,00	0,00	0,00	0,00	500,00	500,00	
		5-Recursos Próprios - (Ordinário, não vinculado)		500,00	0,00	0,00	0,00	500,00	0,00	0,00	0,00	0,00	0,00	0,00	500,00	500,00	
		2.1.8.9.1.02.00 DIÁRIAS A PAGAR		500,00	0,00	0,00	0,00	500,00	0,00	0,00	0,00	0,00	0,00	0,00	500,00	500,00	
		<b>99 - SEM APLICAÇÃO</b>		500,00	0,00	0,00	0,00	500,00	0,00	0,00	0,00	0,00	0,00	0,00	500,00	500,00	
30	102	REGINALDO JOSÉ DE SANTANA FILHO	13/01/2017	500,00	0,00	0,00	0,00	500,00	0,00	0,00	0,00	0,00	0,00	500,00	500,00		
379		<b>REGINALDO JOSÉ DE SANTANA FILHO</b>															
	1	Prefeitura Municipal de Limoeiro		300,00	0,00	300,00	0,00	0,00	0,00	0,00	0,00	0,00	0,00	0,00	300,00	300,00	
		Exercício de 2017		300,00	0,00	300,00	0,00	0,00	0,00	0,00	0,00	0,00	0,00	0,00	300,00	300,00	
		21.100		300,00	0,00	300,00	0,00	0,00	0,00	0,00	0,00	0,00	0,00	0,00	300,00	300,00	
	15	Urbanismo		300,00	0,00	300,00	0,00	0,00	0,00	0,00	0,00	0,00	0,00	0,00	300,00	300,00	
	451	Infra-Estrutura Urbana		300,00	0,00	300,00	0,00	0,00	0,00	0,00	0,00	0,00	0,00	0,00	300,00	300,00	
	323			300,00	0,00	300,00	0,00	0,00	0,00	0,00	0,00	0,00	0,00	0,00	300,00	300,00	
	2265			300,00	0,00	300,00	0,00	0,00	0,00	0,00	0,00	0,00	0,00	0,00	300,00	300,00	
	3390.14	Diárias - Civil		300,00	0,00	300,00	0,00	0,00	0,00	0,00	0,00	0,00	0,00	0,00	300,00	300,00	
				300,00	0,00	300,00	0,00	0,00	0,00	0,00	0,00	0,00	0,00	0,00	300,00	300,00	

Documento Assinado Digitalmente por: JOSE CRISTOVAM DA SILVA FILHO, JOAO LUIS FERREIRA FILHO  
 Acesse em <http://eteclog.pe.gov.br/gp/va/validaDoc.seam?CodigoDocumento=839088e36784ad1b80306a969d65b2>

# Prefeitura Municipal de Limoeiro

Secretaria Municipal de Fazenda

Departamento de Contabilidade

## Relatório Geral de Restos a Pagar detalhando Processados e Não Processados

Código	Nº do Empenho	Favorecido	Data	Valores Processados					Valores Não Processados					Total		
				Inscritos / Saldo Inicial do Período	Cancelados	Pagos	Anulados	Saldo a Pagar	Inscritos / Saldo Inicial do Período	Cancelados	Pagos	Anulados	Saldo a Pagar	Inscritos	Saldo a Pagar	
379		<b>REGINALDO JOSÉ DE SANTANA FILHO</b>														
	1	<b>Prefeitura Municipal de Limoeiro</b>		300,00	0,00	300,00	0,00	0,00	0,00	0,00	0,00	0,00	0,00	0,00	300,00	0,00
		<b>Exercício de 2017</b>		300,00	0,00	300,00	0,00	0,00	0,00	0,00	0,00	0,00	0,00	0,00	300,00	0,00
		<b>21.100</b>		300,00	0,00	300,00	0,00	0,00	0,00	0,00	0,00	0,00	0,00	0,00	300,00	0,00
	15	<b>Urbanismo</b>		300,00	0,00	300,00	0,00	0,00	0,00	0,00	0,00	0,00	0,00	0,00	300,00	0,00
	451	<b>Infra-Estrutura Urbana</b>		300,00	0,00	300,00	0,00	0,00	0,00	0,00	0,00	0,00	0,00	0,00	300,00	0,00
	323			300,00	0,00	300,00	0,00	0,00	0,00	0,00	0,00	0,00	0,00	0,00	300,00	0,00
	2265			300,00	0,00	300,00	0,00	0,00	0,00	0,00	0,00	0,00	0,00	0,00	300,00	0,00
	3390.14	<b>Diárias - Civil</b>		300,00	0,00	300,00	0,00	0,00	0,00	0,00	0,00	0,00	0,00	0,00	300,00	0,00
		<b>5-Recursos Próprios - (Ordinário, não vinculado)</b>		300,00	0,00	300,00	0,00	0,00	0,00	0,00	0,00	0,00	0,00	0,00	300,00	0,00
		<b>2.1.8.9.1.02.00 DIÁRIAS A PAGAR</b>		300,00	0,00	300,00	0,00	0,00	0,00	0,00	0,00	0,00	0,00	0,00	300,00	0,00
		<b>99 - SEM APLICAÇÃO</b>		300,00	0,00	300,00	0,00	0,00	0,00	0,00	0,00	0,00	0,00	0,00	300,00	0,00
436	1678	REGINALDO JOSÉ DE SANTANA FILHO	28/12/2017	300,00	0,00	300,00	0,00	0,00	0,00	0,00	0,00	0,00	0,00	0,00	300,00	0,00
408		<b>RENATO CELSO CALÓGERAS DUTRA</b>														
	3	<b>Fundo Municipal de Saúde de Limoeiro</b>		4.000,00	0,00	4.000,00	0,00	0,00	0,00	0,00	0,00	0,00	0,00	0,00	4.000,00	0,00
		<b>Exercício de 2017</b>		4.000,00	0,00	4.000,00	0,00	0,00	0,00	0,00	0,00	0,00	0,00	0,00	4.000,00	0,00
		<b>21.300</b>		4.000,00	0,00	4.000,00	0,00	0,00	0,00	0,00	0,00	0,00	0,00	0,00	4.000,00	0,00
	10	<b>Saúde</b>		4.000,00	0,00	4.000,00	0,00	0,00	0,00	0,00	0,00	0,00	0,00	0,00	4.000,00	0,00
	304	<b>Vigilância Sanitária</b>		4.000,00	0,00	4.000,00	0,00	0,00	0,00	0,00	0,00	0,00	0,00	0,00	4.000,00	0,00
	428			4.000,00	0,00	4.000,00	0,00	0,00	0,00	0,00	0,00	0,00	0,00	0,00	4.000,00	0,00
	2289			4.000,00	0,00	4.000,00	0,00	0,00	0,00	0,00	0,00	0,00	0,00	0,00	4.000,00	0,00
		<b>3390.36 Outros Serviços de Terceiros - Pessoa Física</b>		4.000,00	0,00	4.000,00	0,00	0,00	0,00	0,00	0,00	0,00	0,00	0,00	4.000,00	0,00
				4.000,00	0,00	4.000,00	0,00	0,00	0,00	0,00	0,00	0,00	0,00	0,00	4.000,00	0,00

Documento Assinado Digitalmente por: JOSE CRISTOVAM DA SILVA FILHO, JOAO LUIS FERREIRA FILHO  
 Acesse em <http://etce.org.pe.gov.br/gg/va/validaDoc.seam?CodigoDocumento=839088e36784ad1b80306a969465b2>

**Prefeitura Municipal de Limoeiro**  
 Secretaria Municipal de Fazenda  
 Departamento de Contabilidade  
 Relatório Geral de Restos a Pagar detalhando Processados e Não Processados

Código	Nº do Empenho	Favorecido	Data	Valores Processados					Valores Não Processados					Total			
				Inscritos / Saldo Inicial do Período	Cancelados	Pagos	Anulados	Saldo a Pagar	Inscritos / Saldo Inicial do Período	Cancelados	Pagos	Anulados	Saldo a Pagar	Inscritos	Saldo a Pagar		
408		RENATO CELSO CALÓGERAS DUTRA															
	3	Fundo Municipal de Saúde de Limoeiro		4.000,00	0,00	4.000,00	0,00	0,00	0,00	0,00	0,00	0,00	0,00	0,00	4.000,00	0,00	
		Exercício de 2017		4.000,00	0,00	4.000,00	0,00	0,00	0,00	0,00	0,00	0,00	0,00	0,00	4.000,00	0,00	
		21.300		4.000,00	0,00	4.000,00	0,00	0,00	0,00	0,00	0,00	0,00	0,00	0,00	4.000,00	0,00	
	10	Saúde		4.000,00	0,00	4.000,00	0,00	0,00	0,00	0,00	0,00	0,00	0,00	0,00	4.000,00	0,00	
	304	Vigilância Sanitária		4.000,00	0,00	4.000,00	0,00	0,00	0,00	0,00	0,00	0,00	0,00	0,00	4.000,00	0,00	
	428			4.000,00	0,00	4.000,00	0,00	0,00	0,00	0,00	0,00	0,00	0,00	0,00	4.000,00	0,00	
	2289			4.000,00	0,00	4.000,00	0,00	0,00	0,00	0,00	0,00	0,00	0,00	0,00	4.000,00	0,00	
	3390.36	Outros Serviços de Terceiros - Pessoa Física		4.000,00	0,00	4.000,00	0,00	0,00	0,00	0,00	0,00	0,00	0,00	0,00	4.000,00	0,00	
		5-Recursos Próprios - (Ordinário, não vinculado)		4.000,00	0,00	4.000,00	0,00	0,00	0,00	0,00	0,00	0,00	0,00	0,00	4.000,00	0,00	
		2.1.3.1.1.01.02 FORNECEDORES A CURTO PRAZO DO EXERCÍCIO		4.000,00	0,00	4.000,00	0,00	0,00	0,00	0,00	0,00	0,00	0,00	0,00	4.000,00	0,00	
		99 - SEM APLICAÇÃO		4.000,00	0,00	4.000,00	0,00	0,00	0,00	0,00	0,00	0,00	0,00	0,00	4.000,00	0,00	
112	930	RENATO CELSO CALÓGERAS DUTRA	30/08/2017	4.000,00	0,00	4.000,00	0,00	0,00	0,00	0,00	0,00	0,00	0,00	0,00	4.000,00	0,00	
				4.000,00	0,00	4.000,00	0,00	0,00	0,00	0,00	0,00	0,00	0,00	0,00	4.000,00	0,00	
45		RGR CONSULTORIA LTDA ME															
				0,00	0,00	0,00	0,00	0,00	18.000,00	0,00	9.000,00	0,00	9.000,00	18.000,00	9.000,00	0,00	
	3	Fundo Municipal de Saúde de Limoeiro		0,00	0,00	0,00	0,00	0,00	18.000,00	0,00	9.000,00	0,00	9.000,00	18.000,00	9.000,00	0,00	
		Exercício de 2017		0,00	0,00	0,00	0,00	0,00	18.000,00	0,00	9.000,00	0,00	9.000,00	18.000,00	9.000,00	0,00	
		21.300		0,00	0,00	0,00	0,00	0,00	18.000,00	0,00	9.000,00	0,00	9.000,00	18.000,00	9.000,00	0,00	
	10	Saúde		0,00	0,00	0,00	0,00	0,00	18.000,00	0,00	9.000,00	0,00	9.000,00	18.000,00	9.000,00	0,00	
	302	Assistência Hospitalar e Ambulatorial		0,00	0,00	0,00	0,00	0,00	18.000,00	0,00	9.000,00	0,00	9.000,00	18.000,00	9.000,00	0,00	
	428			0,00	0,00	0,00	0,00	0,00	18.000,00	0,00	9.000,00	0,00	9.000,00	18.000,00	9.000,00	0,00	
	2284			0,00	0,00	0,00	0,00	0,00	18.000,00	0,00	9.000,00	0,00	9.000,00	18.000,00	9.000,00	0,00	
				0,00	0,00	0,00	0,00	0,00	18.000,00	0,00	9.000,00	0,00	9.000,00	18.000,00	9.000,00	0,00	
	3390.39	Outros Serviços de Terceiros - Pessoa Jurídica		0,00	0,00	0,00	0,00	0,00	18.000,00	0,00	9.000,00	0,00	9.000,00	18.000,00	9.000,00	0,00	
				0,00	0,00	0,00	0,00	0,00	18.000,00	0,00	9.000,00	0,00	9.000,00	18.000,00	9.000,00	0,00	

Documento Assinado Digitalmente por: JOSE CRISTOVAM DA SILVA FILHO, JOAO LUIS FERREIRA FILHO  
 Acesse em: <http://etools.pe.gov.br/gp/validarDocumento.aspx?CodigoDocumento=839088e36784ad1b803064969465b2>

**Prefeitura Municipal de Limoeiro**  
 Secretaria Municipal de Fazenda  
 Departamento de Contabilidade  
 Relatório Geral de Restos a Pagar detalhando Processados e Não Processados

Código	Nº do Empenho	Favorecido	Data	Valores Processados					Valores Não Processados					Total		
				Inscritos / Saldo Inicial do Período	Cancelados	Pagos	Anulados	Saldo a Pagar	Inscritos / Saldo Inicial do Período	Cancelados	Pagos	Anulados	Saldo a Pagar	Inscritos	Saldo a Pagar	
45		<b>RGR CONSULTORIA LTDA ME</b>														
	3	Fundo Municipal de Saúde de Limoeiro		0,00	0,00	0,00	0,00	0,00	18.000,00	0,00	9.000,00	0,00	9.000,00	18.000,00	9.000,00	
		Exercício de 2017		0,00	0,00	0,00	0,00	0,00	18.000,00	0,00	9.000,00	0,00	9.000,00	18.000,00	9.000,00	
		21.300		0,00	0,00	0,00	0,00	0,00	18.000,00	0,00	9.000,00	0,00	9.000,00	18.000,00	9.000,00	
	10	Saúde		0,00	0,00	0,00	0,00	0,00	18.000,00	0,00	9.000,00	0,00	9.000,00	18.000,00	9.000,00	
	302	Assistência Hospitalar e Ambulatorial		0,00	0,00	0,00	0,00	0,00	18.000,00	0,00	9.000,00	0,00	9.000,00	18.000,00	9.000,00	
	428			0,00	0,00	0,00	0,00	0,00	18.000,00	0,00	9.000,00	0,00	9.000,00	18.000,00	9.000,00	
	2284			0,00	0,00	0,00	0,00	0,00	18.000,00	0,00	9.000,00	0,00	9.000,00	18.000,00	9.000,00	
	3390.39	Outros Serviços de Terceiros - Pessoa Jurídica		0,00	0,00	0,00	0,00	0,00	18.000,00	0,00	9.000,00	0,00	9.000,00	18.000,00	9.000,00	
		5-Recursos Próprios - (Ordinário, não vinculado)		0,00	0,00	0,00	0,00	0,00	18.000,00	0,00	9.000,00	0,00	9.000,00	18.000,00	9.000,00	
		2.1.3.1.1.01.02 FORNECEDORES A CURTO PRAZO DO EXERCÍCIO		0,00	0,00	0,00	0,00	0,00	18.000,00	0,00	9.000,00	0,00	9.000,00	18.000,00	9.000,00	
		<b>99 - SEM APLICAÇÃO</b>		0,00	0,00	0,00	0,00	0,00	18.000,00	0,00	9.000,00	0,00	9.000,00	18.000,00	9.000,00	
74	477	RGR CONSULTORIA LTDA ME	05/05/2017	0,00	0,00	0,00	0,00	0,00	18.000,00	0,00	9.000,00	0,00	9.000,00	18.000,00	9.000,00	
43		<b>RIBEIRO &amp; ALBUQUERQUE LTDA</b>														
	4	Fundo Municipal de Assistência Social de Limoeiro		354,00	0,00	354,00	0,00	0,00	0,00	0,00	0,00	0,00	0,00	354,00	0,00	
		Exercício de 2017		354,00	0,00	354,00	0,00	0,00	0,00	0,00	0,00	0,00	0,00	354,00	0,00	
		21.400		354,00	0,00	354,00	0,00	0,00	0,00	0,00	0,00	0,00	0,00	354,00	0,00	
	8	Assistência Social		354,00	0,00	354,00	0,00	0,00	0,00	0,00	0,00	0,00	0,00	354,00	0,00	
	122	Administração Geral		354,00	0,00	354,00	0,00	0,00	0,00	0,00	0,00	0,00	0,00	354,00	0,00	
	21			118,00	0,00	118,00	0,00	0,00	0,00	0,00	0,00	0,00	0,00	118,00	0,00	
	2291			118,00	0,00	118,00	0,00	0,00	0,00	0,00	0,00	0,00	0,00	118,00	0,00	
	3390.30	Material de Consumo		118,00	0,00	118,00	0,00	0,00	0,00	0,00	0,00	0,00	0,00	118,00	0,00	
				118,00	0,00	118,00	0,00	0,00	0,00	0,00	0,00	0,00	0,00	118,00	0,00	

Documento Assinado Digitalmente por: JOSE CRISTOVAM DA SILVA FILHO, JOAO LUIS FERREIRA FILHO  
 Acesse em: <http://etools.pe.gov.br/gp/va/validaDoc.aspx?CodigoDocumento=8390888e-3b78-4ad1-b803-06a969d05b2>

# Prefeitura Municipal de Limoeiro

Secretaria Municipal de Fazenda

Departamento de Contabilidade

## Relatório Geral de Restos a Pagar detalhando Processados e Não Processados

Código	Nº do Empenho	Favorecido	Data	Valores Processados					Valores Não Processados					Total		
				Inscritos / Saldo Inicial do Período	Cancelados	Pagos	Anulados	Saldo a Pagar	Inscritos / Saldo Inicial do Período	Cancelados	Pagos	Anulados	Saldo a Pagar	Inscritos	Saldo a Pagar	
43		<b>RIBEIRO &amp; ALBUQUERQUE LTDA</b>														
	4	Fundo Municipal de Assistência Social de Limoeiro		354,00	0,00	354,00	0,00	0,00	0,00	0,00	0,00	0,00	0,00	0,00	354,00	0,00
		Exercício de 2017		354,00	0,00	354,00	0,00	0,00	0,00	0,00	0,00	0,00	0,00	0,00	354,00	0,00
		21.400		354,00	0,00	354,00	0,00	0,00	0,00	0,00	0,00	0,00	0,00	0,00	354,00	0,00
	8	Assistência Social		354,00	0,00	354,00	0,00	0,00	0,00	0,00	0,00	0,00	0,00	0,00	354,00	0,00
	122	Administração Geral		354,00	0,00	354,00	0,00	0,00	0,00	0,00	0,00	0,00	0,00	0,00	354,00	0,00
	21			118,00	0,00	118,00	0,00	0,00	0,00	0,00	0,00	0,00	0,00	0,00	118,00	0,00
	2291			118,00	0,00	118,00	0,00	0,00	0,00	0,00	0,00	0,00	0,00	0,00	118,00	0,00
	3390.30	Material de Consumo		118,00	0,00	118,00	0,00	0,00	0,00	0,00	0,00	0,00	0,00	0,00	118,00	0,00
		8-Recursos Transferidos pelo FNAS		118,00	0,00	118,00	0,00	0,00	0,00	0,00	0,00	0,00	0,00	0,00	118,00	0,00
		2.1.3.1.1.01.01 FORNECEDORES A CURTO PRAZO DO EXERCÍCIO		118,00	0,00	118,00	0,00	0,00	0,00	0,00	0,00	0,00	0,00	0,00	118,00	0,00
		99 - SEM APLICAÇÃO		118,00	0,00	118,00	0,00	0,00	0,00	0,00	0,00	0,00	0,00	0,00	118,00	0,00
71	377	RIBEIRO & ALBUQUERQUE LTDA	02/10/2017	118,00	0,00	118,00	0,00	0,00	0,00	0,00	0,00	0,00	0,00	0,00	118,00	0,00
				118,00	0,00	118,00	0,00	0,00	0,00	0,00	0,00	0,00	0,00	0,00	118,00	0,00
	243	Assistência à Criança a ao Adolescente														
				236,00	0,00	236,00	0,00	0,00	0,00	0,00	0,00	0,00	0,00	0,00	236,00	0,00
	483			236,00	0,00	236,00	0,00	0,00	0,00	0,00	0,00	0,00	0,00	0,00	236,00	0,00
	2295			236,00	0,00	236,00	0,00	0,00	0,00	0,00	0,00	0,00	0,00	0,00	236,00	0,00
	3390.30	Material de Consumo		236,00	0,00	236,00	0,00	0,00	0,00	0,00	0,00	0,00	0,00	0,00	236,00	0,00
		8-Recursos Transferidos pelo FNAS		236,00	0,00	236,00	0,00	0,00	0,00	0,00	0,00	0,00	0,00	0,00	236,00	0,00
		2.1.3.1.1.01.01 FORNECEDORES A CURTO PRAZO DO EXERCÍCIO		236,00	0,00	236,00	0,00	0,00	0,00	0,00	0,00	0,00	0,00	0,00	236,00	0,00
		99 - SEM APLICAÇÃO		236,00	0,00	236,00	0,00	0,00	0,00	0,00	0,00	0,00	0,00	0,00	236,00	0,00
95	472	RIBEIRO & ALBUQUERQUE LTDA	07/12/2017	236,00	0,00	236,00	0,00	0,00	0,00	0,00	0,00	0,00	0,00	0,00	236,00	0,00
				236,00	0,00	236,00	0,00	0,00	0,00	0,00	0,00	0,00	0,00	0,00	236,00	0,00

Documento Assinado Digitalmente por: JOSE CRISTOVAM DA SILVA FILHO, JOAO LUIS FERREIRA FILHO  
 Acesse em: <http://etools.pe.gov.br/gp/va/validaDoc.seam?CodigoDocumento=819088e-3b78dad1-4803-95a9a69b6512>

# Prefeitura Municipal de Limoeiro

Secretaria Municipal de Fazenda

Departamento de Contabilidade

## Relatório Geral de Restos a Pagar detalhando Processados e Não Processados

Código	Nº do Empenho	Favorecido	Data	Valores Processados					Valores Não Processados					Total		
				Inscritos / Saldo Inicial do Período	Cancelados	Pagos	Anulados	Saldo a Pagar	Inscritos / Saldo Inicial do Período	Cancelados	Pagos	Anulados	Saldo a Pagar	Inscritos	Saldo a Pagar	
181		<b>RIBEIRO &amp; ALBUQUERQUE LTDA</b>														
	1	<b>Prefeitura Municipal de Limoeiro</b>		6.903,00	0,00	6.903,00	0,00	0,00	0,00	0,00	0,00	0,00	0,00	0,00	6.903,00	0,00
		<b>Exercício de 2017</b>		6.903,00	0,00	6.903,00	0,00	0,00	0,00	0,00	0,00	0,00	0,00	0,00	6.903,00	0,00
		<b>20.200</b>		6.903,00	0,00	6.903,00	0,00	0,00	0,00	0,00	0,00	0,00	0,00	0,00	6.903,00	0,00
	4	<b>Administração</b>		295,00	0,00	295,00	0,00	0,00	0,00	0,00	0,00	0,00	0,00	0,00	295,00	0,00
		<b>122 Administração Geral</b>		295,00	0,00	295,00	0,00	0,00	0,00	0,00	0,00	0,00	0,00	0,00	295,00	0,00
	21			295,00	0,00	295,00	0,00	0,00	0,00	0,00	0,00	0,00	0,00	0,00	295,00	0,00
		<b>2208</b>		295,00	0,00	295,00	0,00	0,00	0,00	0,00	0,00	0,00	0,00	0,00	295,00	0,00
		<b>3390.30 Material de Consumo</b>		295,00	0,00	295,00	0,00	0,00	0,00	0,00	0,00	0,00	0,00	0,00	295,00	0,00
		<b>5-Recursos Próprios - (Ordinário, não vinculado)</b>		295,00	0,00	295,00	0,00	0,00	0,00	0,00	0,00	0,00	0,00	0,00	295,00	0,00
		<b>2.1.3.1.1.01.01 FORNECEDORES A CURTO PRAZO DO EXERCÍCIO</b>		295,00	0,00	295,00	0,00	0,00	0,00	0,00	0,00	0,00	0,00	0,00	295,00	0,00
		<b>99 - SEM APLICAÇÃO</b>		295,00	0,00	295,00	0,00	0,00	0,00	0,00	0,00	0,00	0,00	0,00	295,00	0,00
239	1298	RIBEIRO & ALBUQUERQUE LTDA	02/10/2017	295,00	0,00	295,00	0,00	0,00	0,00	0,00	0,00	0,00	0,00	0,00	295,00	0,00
		<b>20.600</b>		6.608,00	0,00	6.608,00	0,00	0,00	0,00	0,00	0,00	0,00	0,00	0,00	6.608,00	0,00
	12	<b>Educação</b>		6.608,00	0,00	6.608,00	0,00	0,00	0,00	0,00	0,00	0,00	0,00	0,00	6.608,00	0,00
		<b>361 Ensino Fundamental</b>		6.608,00	0,00	6.608,00	0,00	0,00	0,00	0,00	0,00	0,00	0,00	0,00	6.608,00	0,00
	188			6.608,00	0,00	6.608,00	0,00	0,00	0,00	0,00	0,00	0,00	0,00	0,00	6.608,00	0,00
		<b>2234</b>		6.608,00	0,00	6.608,00	0,00	0,00	0,00	0,00	0,00	0,00	0,00	0,00	6.608,00	0,00
		<b>3390.30 Material de Consumo</b>		6.608,00	0,00	6.608,00	0,00	0,00	0,00	0,00	0,00	0,00	0,00	0,00	6.608,00	0,00
		<b>5-Recursos Próprios - (Ordinário, não vinculado)</b>		6.608,00	0,00	6.608,00	0,00	0,00	0,00	0,00	0,00	0,00	0,00	0,00	6.608,00	0,00
		<b>2.1.3.1.1.01.01 FORNECEDORES A CURTO PRAZO DO EXERCÍCIO</b>		6.608,00	0,00	6.608,00	0,00	0,00	0,00	0,00	0,00	0,00	0,00	0,00	6.608,00	0,00

Documento Assinado Digitalmente por: JOSE CRISTOVAM DA SILVA FILHO, JOAO LUIS FERREIRA FILHO  
 Acesse em: <http://etce.org.pe.gov.br/gp/va/validaDoc.aspx?CodigoDoc=819088e-3678-4d11-b93-960969-865b2>

**Prefeitura Municipal de Limoeiro**  
 Secretaria Municipal de Fazenda  
 Departamento de Contabilidade  
 Relatório Geral de Restos a Pagar detalhando Processados e Não Processados

Código	Nº do Empenho	Favorecido	Data	Valores Processados					Valores Não Processados					Total			
				Inscritos / Saldo Inicial do Período	Cancelados	Pagos	Anulados	Saldo a Pagar	Inscritos / Saldo Inicial do Período	Cancelados	Pagos	Anulados	Saldo a Pagar	Inscritos	Saldo a Pagar		
181		<b>RIBEIRO &amp; ALBUQUERQUE LTDA</b>															
	1	Prefeitura Municipal de Limoeiro		6.903,00	0,00	6.903,00	0,00	0,00	0,00	0,00	0,00	0,00	0,00	0,00	6.903,00	0,00	
		Exercício de 2017		6.903,00	0,00	6.903,00	0,00	0,00	0,00	0,00	0,00	0,00	0,00	0,00	6.903,00	0,00	
		20.600		6.903,00	0,00	6.903,00	0,00	0,00	0,00	0,00	0,00	0,00	0,00	0,00	6.903,00	0,00	
	12	Educação		6.608,00	0,00	6.608,00	0,00	0,00	0,00	0,00	0,00	0,00	0,00	0,00	6.608,00	0,00	
	361	Ensino Fundamental		6.608,00	0,00	6.608,00	0,00	0,00	0,00	0,00	0,00	0,00	0,00	0,00	6.608,00	0,00	
	188			6.608,00	0,00	6.608,00	0,00	0,00	0,00	0,00	0,00	0,00	0,00	0,00	6.608,00	0,00	
	2234			6.608,00	0,00	6.608,00	0,00	0,00	0,00	0,00	0,00	0,00	0,00	0,00	6.608,00	0,00	
	3390.30	Material de Consumo		6.608,00	0,00	6.608,00	0,00	0,00	0,00	0,00	0,00	0,00	0,00	0,00	6.608,00	0,00	
		5-Recursos Próprios - (Ordinário, não vinculado)		6.608,00	0,00	6.608,00	0,00	0,00	0,00	0,00	0,00	0,00	0,00	0,00	6.608,00	0,00	
		2.1.3.1.1.01.01 FORNECEDORES A CURTO PRAZO DO EXERCÍCIO		6.608,00	0,00	6.608,00	0,00	0,00	0,00	0,00	0,00	0,00	0,00	0,00	6.608,00	0,00	
		99 - SEM APLICAÇÃO		6.608,00	0,00	6.608,00	0,00	0,00	0,00	0,00	0,00	0,00	0,00	0,00	6.608,00	0,00	
383	1601	RIBEIRO & ALBUQUERQUE LTDA	13/12/2017	2.478,00	0,00	2.478,00	0,00	0,00	0,00	0,00	0,00	0,00	0,00	0,00	2.478,00	0,00	
384	1602	RIBEIRO & ALBUQUERQUE LTDA	13/12/2017	4.130,00	0,00	4.130,00	0,00	0,00	0,00	0,00	0,00	0,00	0,00	0,00	4.130,00	0,00	
1258		<b>RICARDO JORGE DE VASCONCELOS AQUINO</b>															
	1	Prefeitura Municipal de Limoeiro		1.875,00	0,00	1.875,00	0,00	0,00	0,00	0,00	0,00	0,00	0,00	0,00	1.875,00	0,00	
		Exercício de 2017		1.875,00	0,00	1.875,00	0,00	0,00	0,00	0,00	0,00	0,00	0,00	0,00	1.875,00	0,00	
		20.600		1.875,00	0,00	1.875,00	0,00	0,00	0,00	0,00	0,00	0,00	0,00	0,00	1.875,00	0,00	
	27	Desporto e Lazer		1.875,00	0,00	1.875,00	0,00	0,00	0,00	0,00	0,00	0,00	0,00	0,00	1.875,00	0,00	
	812	Desporto Comunitário		1.875,00	0,00	1.875,00	0,00	0,00	0,00	0,00	0,00	0,00	0,00	0,00	1.875,00	0,00	
	224			1.875,00	0,00	1.875,00	0,00	0,00	0,00	0,00	0,00	0,00	0,00	0,00	1.875,00	0,00	
	2248			1.875,00	0,00	1.875,00	0,00	0,00	0,00	0,00	0,00	0,00	0,00	0,00	1.875,00	0,00	
		3390.36 Outros Serviços de Terceiros - Pessoa Física		1.875,00	0,00	1.875,00	0,00	0,00	0,00	0,00	0,00	0,00	0,00	0,00	1.875,00	0,00	

Documento Assinado Digitalmente por: JOSE CRISTOVAM DA SILVA FILHO, JOAO LUIS FERREIRA FILHO  
 Acesse em: <http://etools.pe.gov.br/gpp/va/validaDoc.aspx?CodigoDocumento=810088e3b784ad1-b93-96a9b9b5b2>

# Prefeitura Municipal de Limoeiro

Secretaria Municipal de Fazenda

Departamento de Contabilidade

## Relatório Geral de Restos a Pagar detalhando Processados e Não Processados

Código	Nº do Empenho	Favorecido	Data	Valores Processados					Valores Não Processados					Total			
				Inscritos / Saldo Inicial do Período	Cancelados	Pagos	Anulados	Saldo a Pagar	Inscritos / Saldo Inicial do Período	Cancelados	Pagos	Anulados	Saldo a Pagar	Inscritos	Saldo a Pagar		
1258		<b>RICARDO JORGE DE VASCONCELOS AQUINO</b>															
1		<b>Prefeitura Municipal de Limoeiro</b>															
		<b>Exercício de 2017</b>															
		<b>20.600</b>															
	27	<b>Desporto e Lazer</b>															
	812	<b>Desporto Comunitário</b>															
	224																
	2248																
		<b>5-Recursos Próprios - (Ordinário, não vinculado)</b>															
		2.1.3.1.1.01.01	FORNECEDORES A CURTO PRAZO DO EXERCÍCIO														
		<b>99 - SEM APLICAÇÃO</b>															
278	1415	RICARDO JORGE DE VASCONCELOS AQUINO	30/10/2017	1.875,00	0,00	1.875,00	0,00	0,00	0,00	0,00	0,00	0,00	0,00	0,00	1.875,00	0,00	
1316		<b>RICARDO JOSÉ DA SILVA</b>															
1		<b>Prefeitura Municipal de Limoeiro</b>															
		<b>Exercício de 2017</b>															
		<b>20.700</b>															
	4	<b>Administração</b>															
	122	<b>Administração Geral</b>															
	20																
	2250																
		3390.14	Diárias - Civil														
		<b>5-Recursos Próprios - (Ordinário, não vinculado)</b>															

Documento Assinado Digitalmente por: JOSE CRISTOVAM DA SILVA FILHO, JOAO LUIS FERREIRA FILHO  
 Acesse em: http://etcclog.pe.gov.br/gp/va/validaDoc.aspx?seam=Código do documento: 8090088e-3b78-4a41-b903-96a969cb05b2

# Prefeitura Municipal de Limoeiro

Secretaria Municipal de Fazenda

Departamento de Contabilidade

## Relatório Geral de Restos a Pagar detalhando Processados e Não Processados

Código	Nº do Empenho	Favorecido	Data	Valores Processados					Valores Não Processados					Total			
				Inscritos / Saldo Inicial do Período	Cancelados	Pagos	Anulados	Saldo a Pagar	Inscritos / Saldo Inicial do Período	Cancelados	Pagos	Anulados	Saldo a Pagar	Inscritos	Saldo a Pagar		
1316		RICARDO JOSÉ DA SILVA															
	1	Prefeitura Municipal de Limoeiro		65,00	0,00	65,00	0,00	0,00	0,00	0,00	0,00	0,00	0,00	0,00	65,00	0,00	
		Exercício de 2017		65,00	0,00	65,00	0,00	0,00	0,00	0,00	0,00	0,00	0,00	0,00	65,00	0,00	
		20.700		65,00	0,00	65,00	0,00	0,00	0,00	0,00	0,00	0,00	0,00	0,00	65,00	0,00	
	4	Administração		65,00	0,00	65,00	0,00	0,00	0,00	0,00	0,00	0,00	0,00	0,00	65,00	0,00	
		122 Administração Geral		65,00	0,00	65,00	0,00	0,00	0,00	0,00	0,00	0,00	0,00	0,00	65,00	0,00	
		20		65,00	0,00	65,00	0,00	0,00	0,00	0,00	0,00	0,00	0,00	0,00	65,00	0,00	
		2250		65,00	0,00	65,00	0,00	0,00	0,00	0,00	0,00	0,00	0,00	0,00	65,00	0,00	
		3390.14 Diárias - Civil		65,00	0,00	65,00	0,00	0,00	0,00	0,00	0,00	0,00	0,00	0,00	65,00	0,00	
		2.1.8.9.1.02.00 DIÁRIAS A PAGAR		65,00	0,00	65,00	0,00	0,00	0,00	0,00	0,00	0,00	0,00	0,00	65,00	0,00	
		99 - SEM APLICAÇÃO		65,00	0,00	65,00	0,00	0,00	0,00	0,00	0,00	0,00	0,00	0,00	65,00	0,00	
391	1610	RICARDO JOSÉ DA SILVA	14/12/2017	65,00	0,00	65,00	0,00	0,00	0,00	0,00	0,00	0,00	0,00	65,00	0,00		
				65,00	0,00	65,00	0,00	0,00	0,00	0,00	0,00	0,00	0,00	65,00	0,00		
1244		RICARDO LUÍS DE ANDRADE NUNES															
	1	Prefeitura Municipal de Limoeiro		2.675,55	0,00	0,00	0,00	2.675,55	0,00	0,00	0,00	0,00	0,00	0,00	2.675,55	2.675,55	
		Exercício de 2017		2.675,55	0,00	0,00	0,00	2.675,55	0,00	0,00	0,00	0,00	0,00	0,00	2.675,55	2.675,55	
		20.200		2.675,55	0,00	0,00	0,00	2.675,55	0,00	0,00	0,00	0,00	0,00	0,00	2.675,55	2.675,55	
	4	Administração		2.675,55	0,00	0,00	0,00	2.675,55	0,00	0,00	0,00	0,00	0,00	0,00	2.675,55	2.675,55	
		122 Administração Geral		2.675,55	0,00	0,00	0,00	2.675,55	0,00	0,00	0,00	0,00	0,00	0,00	2.675,55	2.675,55	
		21		2.675,55	0,00	0,00	0,00	2.675,55	0,00	0,00	0,00	0,00	0,00	0,00	2.675,55	2.675,55	
		2209		2.675,55	0,00	0,00	0,00	2.675,55	0,00	0,00	0,00	0,00	0,00	0,00	2.675,55	2.675,55	
		3190.91 Sentenças Judiciais		2.675,55	0,00	0,00	0,00	2.675,55	0,00	0,00	0,00	0,00	0,00	0,00	2.675,55	2.675,55	
		5-Recursos Próprios - (Ordinário, não vinculado)		2.675,55	0,00	0,00	0,00	2.675,55	0,00	0,00	0,00	0,00	0,00	0,00	2.675,55	2.675,55	

Documento Assinado Digitalmente por: JOSE CRISTOVAM DA SILVA FILHO, JOAO LUIS FERREIRA FILHO  
 Acesse em: [http://etools.pe.gov.br/gpp/va/validaDoc.aspx?search=Código\\_documento:8090088e-3b78-4ad1-b93a-96a969b05b2](http://etools.pe.gov.br/gpp/va/validaDoc.aspx?search=Código_documento:8090088e-3b78-4ad1-b93a-96a969b05b2)

**Prefeitura Municipal de Limoeiro**  
 Secretaria Municipal de Fazenda  
 Departamento de Contabilidade  
 Relatório Geral de Restos a Pagar detalhando Processados e Não Processados

Código	Nº do Empenho	Favorecido	Data	Valores Processados					Valores Não Processados					Total			
				Inscritos / Saldo Inicial do Período	Cancelados	Pagos	Anulados	Saldo a Pagar	Inscritos / Saldo Inicial do Período	Cancelados	Pagos	Anulados	Saldo a Pagar	Inscritos	Saldo a Pagar		
1244		<b>RICARDO LUÍS DE ANDRADE NUNES</b>															
	1	Prefeitura Municipal de Limoeiro		2.675,55	0,00	0,00	0,00	2.675,55	0,00	0,00	0,00	0,00	0,00	2.675,55	2.675,55		
		Exercício de 2017		2.675,55	0,00	0,00	0,00	2.675,55	0,00	0,00	0,00	0,00	0,00	2.675,55	2.675,55		
		20.200		2.675,55	0,00	0,00	0,00	2.675,55	0,00	0,00	0,00	0,00	0,00	2.675,55	2.675,55		
	4	Administração		2.675,55	0,00	0,00	0,00	2.675,55	0,00	0,00	0,00	0,00	0,00	2.675,55	2.675,55		
		122 Administração Geral		2.675,55	0,00	0,00	0,00	2.675,55	0,00	0,00	0,00	0,00	0,00	2.675,55	2.675,55		
		21		2.675,55	0,00	0,00	0,00	2.675,55	0,00	0,00	0,00	0,00	0,00	2.675,55	2.675,55		
		2209		2.675,55	0,00	0,00	0,00	2.675,55	0,00	0,00	0,00	0,00	0,00	2.675,55	2.675,55		
		3190.91 Sentenças Judiciais		2.675,55	0,00	0,00	0,00	2.675,55	0,00	0,00	0,00	0,00	0,00	2.675,55	2.675,55		
		2.1.3.1.1.10.00 CONTAS A PAGAR NACIONAIS - DECISÕES JUDICIAIS - EXCETO PRECATÓRIOS		2.675,55	0,00	0,00	0,00	2.675,55	0,00	0,00	0,00	0,00	0,00	2.675,55	2.675,55		
		<b>99 - SEM APLICAÇÃO</b>		2.675,55	0,00	0,00	0,00	2.675,55	0,00	0,00	0,00	0,00	0,00	2.675,55	2.675,55		
252	1353	RICARDO LUÍS DE ANDRADE NUNES	13/10/2017	528,76	0,00	0,00	0,00	528,76	0,00	0,00	0,00	0,00	0,00	528,76	528,76		
461	1718	RICARDO LUÍS DE ANDRADE NUNES	29/12/2017	543,03	0,00	0,00	0,00	543,03	0,00	0,00	0,00	0,00	0,00	543,03	543,03		
467	1724	RICARDO LUÍS DE ANDRADE NUNES	29/12/2017	219,00	0,00	0,00	0,00	219,00	0,00	0,00	0,00	0,00	0,00	219,00	219,00		
469	1726	RICARDO LUÍS DE ANDRADE NUNES	29/12/2017	473,38	0,00	0,00	0,00	473,38	0,00	0,00	0,00	0,00	0,00	473,38	473,38		
471	1728	RICARDO LUÍS DE ANDRADE NUNES	29/12/2017	473,38	0,00	0,00	0,00	473,38	0,00	0,00	0,00	0,00	0,00	473,38	473,38		
473	1730	RICARDO LUÍS DE ANDRADE NUNES	29/12/2017	219,00	0,00	0,00	0,00	219,00	0,00	0,00	0,00	0,00	0,00	219,00	219,00		
475	1732	RICARDO LUÍS DE ANDRADE NUNES	29/12/2017	219,00	0,00	0,00	0,00	219,00	0,00	0,00	0,00	0,00	0,00	219,00	219,00		
1025		<b>RINALDO BARBOSA DA SILVA</b>															
	1	Prefeitura Municipal de Limoeiro		3.338,76	0,00	3.338,76	0,00	0,00	0,00	0,00	0,00	0,00	0,00	3.338,76	3.338,76		
		Exercício de 2017		3.338,76	0,00	3.338,76	0,00	0,00	0,00	0,00	0,00	0,00	0,00	3.338,76	3.338,76		
		20.200		3.338,76	0,00	3.338,76	0,00	0,00	0,00	0,00	0,00	0,00	0,00	3.338,76	3.338,76		
	4	Administração		3.273,76	0,00	3.273,76	0,00	0,00	0,00	0,00	0,00	0,00	0,00	3.273,76	3.273,76		
		122 Administração Geral		3.273,76	0,00	3.273,76	0,00	0,00	0,00	0,00	0,00	0,00	0,00	3.273,76	3.273,76		
		21		3.273,76	0,00	3.273,76	0,00	0,00	0,00	0,00	0,00	0,00	0,00	3.273,76	3.273,76		

Documento Assinado Digitalmente por: JOSE CRISTOVAM DA SILVA FILHO, JOAO LUIS FERREIRA FILHO  
 Acesse em: <http://etodoc.pe.gov.br/app/validarDocumento.asp?CodigoDocumento=3278441-1885-964206905b2>

# Prefeitura Municipal de Limoeiro

Secretaria Municipal de Fazenda

Departamento de Contabilidade

## Relatório Geral de Restos a Pagar detalhando Processados e Não Processados

Código	Nº do Empenho	Favorecido	Data	Valores Processados					Valores Não Processados					Total			
				Inscritos / Saldo Inicial do Período	Cancelados	Pagos	Anulados	Saldo a Pagar	Inscritos / Saldo Inicial do Período	Cancelados	Pagos	Anulados	Saldo a Pagar	Inscritos	Saldo a Pagar		
1025		RINALDO BARBOSA DA SILVA															
	1	Prefeitura Municipal de Limoeiro		3.338,76	0,00	3.338,76	0,00	0,00	0,00	0,00	0,00	0,00	0,00	0,00	3.338,76	0,00	
		Exercício de 2017		3.338,76	0,00	3.338,76	0,00	0,00	0,00	0,00	0,00	0,00	0,00	0,00	3.338,76	0,00	
		20.200		3.338,76	0,00	3.338,76	0,00	0,00	0,00	0,00	0,00	0,00	0,00	0,00	3.338,76	0,00	
	4	Administração		3.273,76	0,00	3.273,76	0,00	0,00	0,00	0,00	0,00	0,00	0,00	0,00	3.273,76	0,00	
		122 Administração Geral		3.273,76	0,00	3.273,76	0,00	0,00	0,00	0,00	0,00	0,00	0,00	0,00	3.273,76	0,00	
		2209		3.273,76	0,00	3.273,76	0,00	0,00	0,00	0,00	0,00	0,00	0,00	0,00	3.273,76	0,00	
		3190.91 Sentenças Judiciais		3.273,76	0,00	3.273,76	0,00	0,00	0,00	0,00	0,00	0,00	0,00	0,00	3.273,76	0,00	
		5-Recursos Próprios - (Ordinário, não vinculado)		3.273,76	0,00	3.273,76	0,00	0,00	0,00	0,00	0,00	0,00	0,00	0,00	3.273,76	0,00	
		2.1.3.1.1.10.00 CONTAS A PAGAR NACIONAIS - DECISÕES JUDICIAIS - EXCETO PRECATÓRIOS		3.273,76	0,00	3.273,76	0,00	0,00	0,00	0,00	0,00	0,00	0,00	0,00	3.273,76	0,00	
		99 - SEM APLICAÇÃO		3.273,76	0,00	3.273,76	0,00	0,00	0,00	0,00	0,00	0,00	0,00	0,00	3.273,76	0,00	
172	1080	RINALDO BARBOSA DA SILVA	03/08/2017	3.273,76	0,00	3.273,76	0,00	0,00	0,00	0,00	0,00	0,00	0,00	0,00	3.273,76	0,00	
		20.700		65,00	0,00	65,00	0,00	0,00	0,00	0,00	0,00	0,00	0,00	0,00	65,00	0,00	
	4	Administração		65,00	0,00	65,00	0,00	0,00	0,00	0,00	0,00	0,00	0,00	0,00	65,00	0,00	
		122 Administração Geral		65,00	0,00	65,00	0,00	0,00	0,00	0,00	0,00	0,00	0,00	0,00	65,00	0,00	
		20		65,00	0,00	65,00	0,00	0,00	0,00	0,00	0,00	0,00	0,00	0,00	65,00	0,00	
		2250		65,00	0,00	65,00	0,00	0,00	0,00	0,00	0,00	0,00	0,00	0,00	65,00	0,00	
		3390.14 Diárias - Civil		65,00	0,00	65,00	0,00	0,00	0,00	0,00	0,00	0,00	0,00	0,00	65,00	0,00	
		5-Recursos Próprios - (Ordinário, não vinculado)		65,00	0,00	65,00	0,00	0,00	0,00	0,00	0,00	0,00	0,00	0,00	65,00	0,00	
		2.1.8.9.1.02.00 DIÁRIAS A PAGAR		65,00	0,00	65,00	0,00	0,00	0,00	0,00	0,00	0,00	0,00	0,00	65,00	0,00	

Documento Assinado Digitalmente por: JOSE CRISTOVAM DA SILVA FILHO, JOAO LUIS FERREIRA FILHO  
 Acesse em: http://eteclog.pe.gov.br/gpp/validarDoc.shtm Código do documento: 8090088e-3b78-4ad1-b803-906a969b6512

# Prefeitura Municipal de Limoeiro

Secretaria Municipal de Fazenda

Departamento de Contabilidade

## Relatório Geral de Restos a Pagar detalhando Processados e Não Processados

Código	Nº do Empenho	Favorecido	Data	Valores Processados					Valores Não Processados					Total			
				Inscritos / Saldo Inicial do Período	Cancelados	Pagos	Anulados	Saldo a Pagar	Inscritos / Saldo Inicial do Período	Cancelados	Pagos	Anulados	Saldo a Pagar	Inscritos	Saldo a Pagar		
99		<b>RITA DE CÁSSIA FREITAS LIMA</b>															
	4	<b>Fundo Municipal de Assistência Social de Limoeiro</b>		260,00	0,00	260,00	0,00	0,00	0,00	0,00	0,00	0,00	0,00	0,00	260,00	0,00	
		<b>Exercício de 2017</b>		260,00	0,00	260,00	0,00	0,00	0,00	0,00	0,00	0,00	0,00	0,00	260,00	0,00	
		<b>21.400</b>		260,00	0,00	260,00	0,00	0,00	0,00	0,00	0,00	0,00	0,00	0,00	260,00	0,00	
	8	Assistência Social		260,00	0,00	260,00	0,00	0,00	0,00	0,00	0,00	0,00	0,00	0,00	260,00	0,00	
	122	Administração Geral		260,00	0,00	260,00	0,00	0,00	0,00	0,00	0,00	0,00	0,00	0,00	260,00	0,00	
	21			260,00	0,00	260,00	0,00	0,00	0,00	0,00	0,00	0,00	0,00	0,00	260,00	0,00	
	2291			260,00	0,00	260,00	0,00	0,00	0,00	0,00	0,00	0,00	0,00	0,00	260,00	0,00	
	3390.14	Diárias - Civil		260,00	0,00	260,00	0,00	0,00	0,00	0,00	0,00	0,00	0,00	0,00	260,00	0,00	
		<b>8-Recursos Transferidos pelo FNAS</b>		260,00	0,00	260,00	0,00	0,00	0,00	0,00	0,00	0,00	0,00	0,00	260,00	0,00	
		<b>2.1.8.9.1.02.00 DIÁRIAS A PAGAR</b>		260,00	0,00	260,00	0,00	0,00	0,00	0,00	0,00	0,00	0,00	0,00	260,00	0,00	
		<b>99 - SEM APLICAÇÃO</b>		260,00	0,00	260,00	0,00	0,00	0,00	0,00	0,00	0,00	0,00	0,00	260,00	0,00	
85	459	RITA DE CÁSSIA FREITAS LIMA	04/12/2017	260,00	0,00	260,00	0,00	0,00	0,00	0,00	0,00	0,00	0,00	0,00	260,00	0,00	
		<b>ROBERTA ALEXANDRA DE ALBUQUERQUE LIMA</b>															
	56	<b>ROBERTA ALEXANDRA DE ALBUQUERQUE LIMA</b>		400,00	0,00	400,00	0,00	0,00	0,00	0,00	0,00	0,00	0,00	0,00	400,00	0,00	
	5	<b>Faculdade de Ciências da Administração de Limoeiro</b>		400,00	0,00	400,00	0,00	0,00	0,00	0,00	0,00	0,00	0,00	0,00	400,00	0,00	
		<b>Exercício de 2017</b>		400,00	0,00	400,00	0,00	0,00	0,00	0,00	0,00	0,00	0,00	0,00	400,00	0,00	
		<b>21.600</b>		400,00	0,00	400,00	0,00	0,00	0,00	0,00	0,00	0,00	0,00	0,00	400,00	0,00	
	12	Educação		400,00	0,00	400,00	0,00	0,00	0,00	0,00	0,00	0,00	0,00	0,00	400,00	0,00	
	122	Administração Geral		400,00	0,00	400,00	0,00	0,00	0,00	0,00	0,00	0,00	0,00	0,00	400,00	0,00	
	21			400,00	0,00	400,00	0,00	0,00	0,00	0,00	0,00	0,00	0,00	0,00	400,00	0,00	
	2304			400,00	0,00	400,00	0,00	0,00	0,00	0,00	0,00	0,00	0,00	0,00	400,00	0,00	
	3390.36	Outros Serviços de Terceiros - Pessoa Física		400,00	0,00	400,00	0,00	0,00	0,00	0,00	0,00	0,00	0,00	0,00	400,00	0,00	
				400,00	0,00	400,00	0,00	0,00	0,00	0,00	0,00	0,00	0,00	0,00	400,00	0,00	

Documento Assinado Digitalmente por: JOSE CRISTOVAM DA SILVA FILHO, JOAO LUIS FERREIRA FILHO  
 Acesse em: <http://etcclog.pe.gov.br/ggp/validarDocumento.aspx?CodigoDocumento=839088e-3b78-4ad1-b803-06a969d05b2>

# Prefeitura Municipal de Limoeiro

Secretaria Municipal de Fazenda

Departamento de Contabilidade

## Relatório Geral de Restos a Pagar detalhando Processados e Não Processados

Código	Nº do Empenho	Favorecido	Data	Valores Processados					Valores Não Processados					Total		
				Inscritos / Saldo Inicial do Período	Cancelados	Pagos	Anulados	Saldo a Pagar	Inscritos / Saldo Inicial do Período	Cancelados	Pagos	Anulados	Saldo a Pagar	Inscritos	Saldo a Pagar	
56		<b>ROBERTA ALEXANDRA DE ALBUQUERQUE LIMA</b>														
	5	Faculdade de Ciências da Administração de Limoeiro		400,00	0,00	400,00	0,00	0,00	0,00	0,00	0,00	0,00	0,00	0,00	400,00	0,00
		Exercício de 2017		400,00	0,00	400,00	0,00	0,00	0,00	0,00	0,00	0,00	0,00	0,00	400,00	0,00
		21.600		400,00	0,00	400,00	0,00	0,00	0,00	0,00	0,00	0,00	0,00	0,00	400,00	0,00
	12	Educação		400,00	0,00	400,00	0,00	0,00	0,00	0,00	0,00	0,00	0,00	0,00	400,00	0,00
	122	Administração Geral		400,00	0,00	400,00	0,00	0,00	0,00	0,00	0,00	0,00	0,00	0,00	400,00	0,00
	21			400,00	0,00	400,00	0,00	0,00	0,00	0,00	0,00	0,00	0,00	0,00	400,00	0,00
	2304			400,00	0,00	400,00	0,00	0,00	0,00	0,00	0,00	0,00	0,00	0,00	400,00	0,00
	3390.36	Outros Serviços de Terceiros - Pessoa Física		400,00	0,00	400,00	0,00	0,00	0,00	0,00	0,00	0,00	0,00	0,00	400,00	0,00
	11-Outros			400,00	0,00	400,00	0,00	0,00	0,00	0,00	0,00	0,00	0,00	0,00	400,00	0,00
	2.1.3.1.1.01.01	FORNECEDORES A CURTO PRAZO DO EXERCÍCIO		400,00	0,00	400,00	0,00	0,00	0,00	0,00	0,00	0,00	0,00	0,00	400,00	0,00
		<b>99 - SEM APLICAÇÃO</b>		400,00	0,00	400,00	0,00	0,00	0,00	0,00	0,00	0,00	0,00	0,00	400,00	0,00
10	544	ROBERTA ALEXANDRA DE ALBUQUERQUE LIMA	01/11/2017	400,00	0,00	400,00	0,00	0,00	0,00	0,00	0,00	0,00	0,00	0,00	400,00	0,00
190		<b>RODRIGO PEREIRA DA SILVA</b>														
	3	Fundo Municipal de Saúde de Limoeiro		50,00	0,00	50,00	0,00	0,00	0,00	0,00	0,00	0,00	0,00	0,00	50,00	0,00
		Exercício de 2017		50,00	0,00	50,00	0,00	0,00	0,00	0,00	0,00	0,00	0,00	0,00	50,00	0,00
		21.300		50,00	0,00	50,00	0,00	0,00	0,00	0,00	0,00	0,00	0,00	0,00	50,00	0,00
	10	Saúde		50,00	0,00	50,00	0,00	0,00	0,00	0,00	0,00	0,00	0,00	0,00	50,00	0,00
	301	Atenção Básica		50,00	0,00	50,00	0,00	0,00	0,00	0,00	0,00	0,00	0,00	0,00	50,00	0,00
	21			50,00	0,00	50,00	0,00	0,00	0,00	0,00	0,00	0,00	0,00	50,00	0,00	
	2275			50,00	0,00	50,00	0,00	0,00	0,00	0,00	0,00	0,00	0,00	50,00	0,00	
	3390.14	Diárias - Civil		50,00	0,00	50,00	0,00	0,00	0,00	0,00	0,00	0,00	0,00	50,00	0,00	

Documento Assinado Digitalmente por: JOSE CRISTOVAM DA SILVA FILHO, JOAO LUIS FERREIRA FILHO  
 Acesse em: <http://etools.pe.gov.br/gp/validarDocumento.aspx?CodigoDocumento=8390088e-3b78-4ad1-b803-950969db5b2>

**Prefeitura Municipal de Limoeiro**  
 Secretaria Municipal de Fazenda  
 Departamento de Contabilidade  
 Relatório Geral de Restos a Pagar detalhando Processados e Não Processados

Código	Nº do Empenho	Favorecido	Data	Valores Processados					Valores Não Processados					Total		
				Inscritos / Saldo Inicial do Período	Cancelados	Pagos	Anulados	Saldo a Pagar	Inscritos / Saldo Inicial do Período	Cancelados	Pagos	Anulados	Saldo a Pagar	Inscritos	Saldo a Pagar	
654		<b>RONYERE VACONCELOS DOS SANTOS - EPP</b>														
	1	Prefeitura Municipal de Limoeiro		265.703,91	0,00	109.446,40	0,00	156.257,51	0,00	0,00	0,00	0,00	0,00	265.703,91	156.257,51	
		Exercício de 2017		265.703,91	0,00	109.446,40	0,00	156.257,51	0,00	0,00	0,00	0,00	0,00	265.703,91	156.257,51	
		20.600		265.703,91	0,00	109.446,40	0,00	156.257,51	0,00	0,00	0,00	0,00	0,00	265.703,91	156.257,51	
	12	Educação		265.703,91	0,00	109.446,40	0,00	156.257,51	0,00	0,00	0,00	0,00	0,00	265.703,91	156.257,51	
	366	Educação de Jovens e Adultos		265.703,91	0,00	109.446,40	0,00	156.257,51	0,00	0,00	0,00	0,00	0,00	265.703,91	156.257,51	
	187			32.329,84	0,00	14.817,48	0,00	17.512,36	0,00	0,00	0,00	0,00	0,00	32.329,84	17.512,36	
	2241			32.329,84	0,00	14.817,48	0,00	17.512,36	0,00	0,00	0,00	0,00	0,00	32.329,84	17.512,36	
	3390.30	Material de Consumo		32.329,84	0,00	14.817,48	0,00	17.512,36	0,00	0,00	0,00	0,00	0,00	32.329,84	17.512,36	
		5-Recursos Próprios - (Ordinário, não vinculado)		32.329,84	0,00	14.817,48	0,00	17.512,36	0,00	0,00	0,00	0,00	0,00	32.329,84	17.512,36	
		2.1.3.1.1.01.02 FORNECEDORES A CURTO PRAZO DO EXERCÍCIO		32.329,84	0,00	14.817,48	0,00	17.512,36	0,00	0,00	0,00	0,00	0,00	32.329,84	17.512,36	
		99 - SEM APLICAÇÃO		19.963,56	0,00	2.451,20	0,00	17.512,36	0,00	0,00	0,00	0,00	0,00	19.963,56	17.512,36	
129	732	RONYERE VACONCELOS DOS SANTOS - EPP	15/05/2017	19.963,56	0,00	2.451,20	0,00	17.512,36	0,00	0,00	0,00	0,00	0,00	19.963,56	17.512,36	
368																
	427			212.026,23	0,00	73.281,08	0,00	138.745,15	0,00	0,00	0,00	0,00	0,00	212.026,23	138.745,15	
	2244			212.026,23	0,00	73.281,08	0,00	138.745,15	0,00	0,00	0,00	0,00	0,00	212.026,23	138.745,15	
	3390.30	Material de Consumo		212.026,23	0,00	73.281,08	0,00	138.745,15	0,00	0,00	0,00	0,00	0,00	212.026,23	138.745,15	
		5-Recursos Próprios - (Ordinário, não vinculado)		212.026,23	0,00	73.281,08	0,00	138.745,15	0,00	0,00	0,00	0,00	0,00	212.026,23	138.745,15	
		2.1.3.1.1.01.02 FORNECEDORES A CURTO PRAZO DO EXERCÍCIO		212.026,23	0,00	73.281,08	0,00	138.745,15	0,00	0,00	0,00	0,00	0,00	212.026,23	138.745,15	
		99 - SEM APLICAÇÃO		212.026,23	0,00	73.281,08	0,00	138.745,15	0,00	0,00	0,00	0,00	0,00	212.026,23	138.745,15	
126	729	RONYERE VACONCELOS DOS SANTOS - EPP	15/05/2017	184.274,30	0,00	64.905,08	0,00	119.369,22	0,00	0,00	0,00	0,00	0,00	184.274,30	119.369,22	
127	730	RONYERE VACONCELOS DOS SANTOS - EPP	15/05/2017	27.751,93	0,00	8.376,00	0,00	19.375,93	0,00	0,00	0,00	0,00	0,00	27.751,93	19.375,93	

Documento Assinado Digitalmente por: JOSE CRISTOVAM DA SILVA FILHO, JOAO LUIS FERREIRA FILHO  
 Acesse em <http://etceafaz.pe.gov.br/ppv/validaDocumento.asp?CodigoDocumento=83088e3b784ad14803-96a9694b0512>

**Prefeitura Municipal de Limoeiro**  
 Secretaria Municipal de Fazenda  
 Departamento de Contabilidade  
 Relatório Geral de Restos a Pagar detalhando Processados e Não Processados

Código	Nº do Empenho	Favorecido	Data	Valores Processados					Valores Não Processados					Total		
				Inscritos / Saldo Inicial do Período	Cancelados	Pagos	Anulados	Saldo a Pagar	Inscritos / Saldo Inicial do Período	Cancelados	Pagos	Anulados	Saldo a Pagar	Inscritos	Saldo a Pagar	
654		<b>RONYERE VACONCELOS DOS SANTOS - EPP</b>														
	1	Prefeitura Municipal de Limoeiro		265.703,91	0,00	109.446,40	0,00	156.257,51	0,00	0,00	0,00	0,00	0,00	0,00	265.703,91	156.257,51
				265.703,91	0,00	109.446,40	0,00	156.257,51	0,00	0,00	0,00	0,00	0,00	0,00	265.703,91	156.257,51
1011		<b>ROSÂNGELA COSTA DE SOUZA</b>														
	1	Prefeitura Municipal de Limoeiro		110,00	0,00	110,00	0,00	0,00	0,00	0,00	0,00	0,00	0,00	0,00	110,00	0,00
		Exercício de 2017		110,00	0,00	110,00	0,00	0,00	0,00	0,00	0,00	0,00	0,00	0,00	110,00	0,00
		20.600		110,00	0,00	110,00	0,00	0,00	0,00	0,00	0,00	0,00	0,00	0,00	110,00	0,00
	12	Educação		110,00	0,00	110,00	0,00	0,00	0,00	0,00	0,00	0,00	0,00	0,00	110,00	0,00
	361	Ensino Fundamental		110,00	0,00	110,00	0,00	0,00	0,00	0,00	0,00	0,00	0,00	0,00	110,00	0,00
	188			110,00	0,00	110,00	0,00	0,00	0,00	0,00	0,00	0,00	0,00	0,00	110,00	0,00
	2234			110,00	0,00	110,00	0,00	0,00	0,00	0,00	0,00	0,00	0,00	0,00	110,00	0,00
	3390.14	Diárias - Civil		110,00	0,00	110,00	0,00	0,00	0,00	0,00	0,00	0,00	0,00	0,00	110,00	0,00
		5-Recursos Próprios - (Ordinário, não vinculado)		110,00	0,00	110,00	0,00	0,00	0,00	0,00	0,00	0,00	0,00	0,00	110,00	0,00
		2.1.8.9.1.02.00 DIÁRIAS A PAGAR		110,00	0,00	110,00	0,00	0,00	0,00	0,00	0,00	0,00	0,00	0,00	110,00	0,00
		<b>99 - SEM APLICAÇÃO</b>		110,00	0,00	110,00	0,00	0,00	0,00	0,00	0,00	0,00	0,00	0,00	110,00	0,00
333	1545	ROSÂNGELA COSTA DE SOUZA	05/12/2017	110,00	0,00	110,00	0,00	0,00	0,00	0,00	0,00	0,00	0,00	0,00	110,00	0,00
138		<b>ROSELI OLIVEIRA DA SILVA</b>														
	4	Fundo Municipal de Assistência Social de Limoeiro		260,00	0,00	260,00	0,00	0,00	0,00	0,00	0,00	0,00	0,00	0,00	260,00	0,00
		Exercício de 2017		260,00	0,00	260,00	0,00	0,00	0,00	0,00	0,00	0,00	0,00	0,00	260,00	0,00
		21.400		260,00	0,00	260,00	0,00	0,00	0,00	0,00	0,00	0,00	0,00	0,00	260,00	0,00
	8	Assistência Social		260,00	0,00	260,00	0,00	0,00	0,00	0,00	0,00	0,00	0,00	0,00	260,00	0,00
	122	Administração Geral		260,00	0,00	260,00	0,00	0,00	0,00	0,00	0,00	0,00	0,00	0,00	260,00	0,00
	21			260,00	0,00	260,00	0,00	0,00	0,00	0,00	0,00	0,00	0,00	0,00	260,00	0,00

Documento Assinado Digitalmente por: JOSE CRISTOVAM DA SILVA FILHO, JOAO LUIS FERREIRA FILHO  
 Asses em: http://etcod.pe.gov.br/ppv/validaDoc.aspx?CodigoDocumento:1030088836784610803196a969b651b2

# Prefeitura Municipal de Limoeiro

Secretaria Municipal de Fazenda

Departamento de Contabilidade

## Relatório Geral de Restos a Pagar detalhando Processados e Não Processados

Código	Nº do Empenho	Favorecido	Data	Valores Processados					Valores Não Processados					Total			
				Inscritos / Saldo Inicial do Período	Cancelados	Pagos	Anulados	Saldo a Pagar	Inscritos / Saldo Inicial do Período	Cancelados	Pagos	Anulados	Saldo a Pagar	Inscritos	Saldo a Pagar		
1395		ROSIMERE DA SILVA															
	1	Prefeitura Municipal de Limoeiro		1.308,25	0,00	0,00	0,00	1.308,25	0,00	0,00	0,00	0,00	0,00	0,00	1.308,25	1.308,25	
		Exercício de 2017		1.308,25	0,00	0,00	0,00	1.308,25	0,00	0,00	0,00	0,00	0,00	0,00	1.308,25	1.308,25	
		20.200		1.308,25	0,00	0,00	0,00	1.308,25	0,00	0,00	0,00	0,00	0,00	0,00	1.308,25	1.308,25	
	4	Administração		1.308,25	0,00	0,00	0,00	1.308,25	0,00	0,00	0,00	0,00	0,00	0,00	1.308,25	1.308,25	
	122	Administração Geral		1.308,25	0,00	0,00	0,00	1.308,25	0,00	0,00	0,00	0,00	0,00	0,00	1.308,25	1.308,25	
	21			1.308,25	0,00	0,00	0,00	1.308,25	0,00	0,00	0,00	0,00	0,00	0,00	1.308,25	1.308,25	
	2209			1.308,25	0,00	0,00	0,00	1.308,25	0,00	0,00	0,00	0,00	0,00	0,00	1.308,25	1.308,25	
	3190.91	Sentenças Judiciais		1.308,25	0,00	0,00	0,00	1.308,25	0,00	0,00	0,00	0,00	0,00	0,00	1.308,25	1.308,25	
		2.1.3.1.1.10.00	CONTAS A PAGAR NACIONAIS - DECISÕES JUDICIAIS - EXCETO PRECATÓRIOS	1.308,25	0,00	0,00	0,00	1.308,25	0,00	0,00	0,00	0,00	0,00	0,00	1.308,25	1.308,25	
		99 - SEM APLICAÇÃO		1.308,25	0,00	0,00	0,00	1.308,25	0,00	0,00	0,00	0,00	0,00	0,00	1.308,25	1.308,25	
464	1721	ROSIMERE DA SILVA	29/12/2017	1.308,25	0,00	0,00	0,00	1.308,25	0,00	0,00	0,00	0,00	0,00	0,00	1.308,25	1.308,25	
1125		S.C. NUNES DA SILVA SANTANA - ME															
	1	Prefeitura Municipal de Limoeiro		7.989,80	0,00	7.989,80	0,00	0,00	0,00	0,00	0,00	0,00	0,00	0,00	7.989,80	7.989,80	
		Exercício de 2017		7.989,80	0,00	7.989,80	0,00	0,00	0,00	0,00	0,00	0,00	0,00	0,00	7.989,80	7.989,80	
		20.600		7.989,80	0,00	7.989,80	0,00	0,00	0,00	0,00	0,00	0,00	0,00	0,00	7.989,80	7.989,80	
	12	Educação		7.989,80	0,00	7.989,80	0,00	0,00	0,00	0,00	0,00	0,00	0,00	0,00	7.989,80	7.989,80	
	361	Ensino Fundamental		7.989,80	0,00	7.989,80	0,00	0,00	0,00	0,00	0,00	0,00	0,00	0,00	7.989,80	7.989,80	
	188			7.989,80	0,00	7.989,80	0,00	0,00	0,00	0,00	0,00	0,00	0,00	0,00	7.989,80	7.989,80	
	2234			7.989,80	0,00	7.989,80	0,00	0,00	0,00	0,00	0,00	0,00	0,00	0,00	7.989,80	7.989,80	
	3390.30	Material de Consumo		7.989,80	0,00	7.989,80	0,00	0,00	0,00	0,00	0,00	0,00	0,00	0,00	7.989,80	7.989,80	
		5-Recursos Próprios - (Ordinário, não vinculado)		7.989,80	0,00	7.989,80	0,00	0,00	0,00	0,00	0,00	0,00	0,00	0,00	7.989,80	7.989,80	

Documento Assinado Digitalmente por: JOSE CRISTOVAM DA SILVA FILHO, JOAO LUIS FERREIRA FILHO  
 Acesse em: <http://etccfcp.pe.gov.br/app/validarDocumento.aspx?CodigoDocumento=4641-b903-06a9b5b5b2>

# Prefeitura Municipal de Limoeiro

Secretaria Municipal de Fazenda

Departamento de Contabilidade

## Relatório Geral de Restos a Pagar detalhando Processados e Não Processados

Código	Nº do Empenho	Favorecido	Data	Valores Processados					Valores Não Processados					Total			
				Inscritos / Saldo Inicial do Período	Cancelados	Pagos	Anulados	Saldo a Pagar	Inscritos / Saldo Inicial do Período	Cancelados	Pagos	Anulados	Saldo a Pagar	Inscritos	Saldo a Pagar		
576		SAUL JOSE DE LUNA															
1		Prefeitura Municipal de Limoeiro		1.200,00	0,00	1.200,00	0,00	0,00	0,00	0,00	0,00	0,00	0,00	1.200,00	0,00		
		Exercício de 2017		1.200,00	0,00	1.200,00	0,00	0,00	0,00	0,00	0,00	0,00	0,00	1.200,00	0,00		
		21.100		1.200,00	0,00	1.200,00	0,00	0,00	0,00	0,00	0,00	0,00	0,00	1.200,00	0,00		
	15	Urbanismo		1.200,00	0,00	1.200,00	0,00	0,00	0,00	0,00	0,00	0,00	0,00	1.200,00	0,00		
	451	Infra-Estrutura Urbana		1.200,00	0,00	1.200,00	0,00	0,00	0,00	0,00	0,00	0,00	0,00	1.200,00	0,00		
	323			1.200,00	0,00	1.200,00	0,00	0,00	0,00	0,00	0,00	0,00	0,00	1.200,00	0,00		
	2265			1.200,00	0,00	1.200,00	0,00	0,00	0,00	0,00	0,00	0,00	0,00	1.200,00	0,00		
	3390.14	Diárias - Civil		1.200,00	0,00	1.200,00	0,00	0,00	0,00	0,00	0,00	0,00	0,00	1.200,00	0,00		
		5-Recursos Próprios - (Ordinário, não vinculado)		1.200,00	0,00	1.200,00	0,00	0,00	0,00	0,00	0,00	0,00	0,00	1.200,00	0,00		
		2.1.8.9.1.02.00 DIÁRIAS A PAGAR		1.200,00	0,00	1.200,00	0,00	0,00	0,00	0,00	0,00	0,00	0,00	1.200,00	0,00		
		99 - SEM APLICAÇÃO		1.200,00	0,00	1.200,00	0,00	0,00	0,00	0,00	0,00	0,00	0,00	1.200,00	0,00		
419	1650	SAUL JOSE DE LUNA	27/12/2017	400,00	0,00	400,00	0,00	0,00	0,00	0,00	0,00	0,00	0,00	400,00	0,00		
435	1677	SAUL JOSE DE LUNA	28/12/2017	800,00	0,00	800,00	0,00	0,00	0,00	0,00	0,00	0,00	0,00	800,00	0,00		
78		SAULO DI TARSO SILVINO BARBOSA															
3		Fundo Municipal de Saúde de Limoeiro		0,00	0,00	0,00	0,00	0,00	46.392,00	0,00	0,00	0,00	46.392,00	46.392,00	46.392,00		
		Exercício de 2017		0,00	0,00	0,00	0,00	0,00	46.392,00	0,00	0,00	0,00	46.392,00	46.392,00	46.392,00		
		21.300		0,00	0,00	0,00	0,00	0,00	46.392,00	0,00	0,00	0,00	46.392,00	46.392,00	46.392,00		
	10	Saúde		0,00	0,00	0,00	0,00	0,00	46.392,00	0,00	0,00	0,00	46.392,00	46.392,00	46.392,00		
	301	Atenção Básica		0,00	0,00	0,00	0,00	0,00	46.392,00	0,00	0,00	0,00	46.392,00	46.392,00	46.392,00		
	21			0,00	0,00	0,00	0,00	0,00	46.392,00	0,00	0,00	0,00	46.392,00	46.392,00	46.392,00		
	2275			0,00	0,00	0,00	0,00	0,00	46.392,00	0,00	0,00	0,00	46.392,00	46.392,00	46.392,00		
		3390.39 Outros Serviços de Terceiros - Pessoa Jurídica		0,00	0,00	0,00	0,00	0,00	46.392,00	0,00	0,00	0,00	46.392,00	46.392,00	46.392,00		

Documento Assinado Digitalmente por: JOSE CRISTOVAM DA SILVA FILHO, JOAO LUIS FERREIRA FILHO  
 Acesse em: [http://eteclog.pe.gov.br/gpp/validaDoc.asp?secao=Codigo\\_documento:809088e-3b78-4ad1-b03-96a909b502](http://eteclog.pe.gov.br/gpp/validaDoc.asp?secao=Codigo_documento:809088e-3b78-4ad1-b03-96a909b502)

# Prefeitura Municipal de Limoeiro

Secretaria Municipal de Fazenda

Departamento de Contabilidade

## Relatório Geral de Restos a Pagar detalhando Processados e Não Processados

Código	Nº do Empenho	Favorecido	Data	Valores Processados					Valores Não Processados					Total			
				Inscritos / Saldo Inicial do Período	Cancelados	Pagos	Anulados	Saldo a Pagar	Inscritos / Saldo Inicial do Período	Cancelados	Pagos	Anulados	Saldo a Pagar	Inscritos	Saldo a Pagar		
78		SAULO DI TARSO SILVINO BARBOSA															
	3	Fundo Municipal de Saúde de Limoeiro		0,00	0,00	0,00	0,00	0,00	46.392,00	0,00	0,00	0,00	46.392,00	46.392,00	46.392,00		
		Exercício de 2017		0,00	0,00	0,00	0,00	0,00	46.392,00	0,00	0,00	0,00	46.392,00	46.392,00	46.392,00		
		21.300		0,00	0,00	0,00	0,00	0,00	46.392,00	0,00	0,00	0,00	46.392,00	46.392,00	46.392,00		
	10	Saúde		0,00	0,00	0,00	0,00	0,00	46.392,00	0,00	0,00	0,00	46.392,00	46.392,00	46.392,00		
	301	Atenção Básica		0,00	0,00	0,00	0,00	0,00	46.392,00	0,00	0,00	0,00	46.392,00	46.392,00	46.392,00		
	21			0,00	0,00	0,00	0,00	0,00	46.392,00	0,00	0,00	0,00	46.392,00	46.392,00	46.392,00		
	2275			0,00	0,00	0,00	0,00	0,00	46.392,00	0,00	0,00	0,00	46.392,00	46.392,00	46.392,00		
		5-Recursos Próprios - (Ordinário, não vinculado)		0,00	0,00	0,00	0,00	0,00	46.392,00	0,00	0,00	0,00	46.392,00	46.392,00	46.392,00		
		2.1.3.1.1.01.02 FORNECEDORES A CURTO PRAZO DO EXERCÍCIO		0,00	0,00	0,00	0,00	0,00	46.392,00	0,00	0,00	0,00	46.392,00	46.392,00	46.392,00		
		99 - SEM APLICAÇÃO		0,00	0,00	0,00	0,00	0,00	46.392,00	0,00	0,00	0,00	46.392,00	46.392,00	46.392,00		
125	1119	SAULO DI TARSO SILVINO BARBOSA	02/10/2017	0,00	0,00	0,00	0,00	0,00	46.392,00	0,00	0,00	0,00	46.392,00	46.392,00	46.392,00		
		SAULO DI TARSO SILVINO BARBOSA		65,00	0,00	65,00	0,00	0,00	0,00	0,00	0,00	0,00	0,00	65,00	65,00		
495		SAULO DI TARSO SILVINO BARBOSA		65,00	0,00	65,00	0,00	0,00	0,00	0,00	0,00	0,00	0,00	65,00	65,00		
	4	Fundo Municipal de Assistência Social de Limoeiro		65,00	0,00	65,00	0,00	0,00	0,00	0,00	0,00	0,00	0,00	65,00	65,00		
		Exercício de 2017		65,00	0,00	65,00	0,00	0,00	0,00	0,00	0,00	0,00	0,00	65,00	65,00		
		21.400		65,00	0,00	65,00	0,00	0,00	0,00	0,00	0,00	0,00	0,00	65,00	65,00		
	8	Assistência Social		65,00	0,00	65,00	0,00	0,00	0,00	0,00	0,00	0,00	0,00	65,00	65,00		
	122	Administração Geral		65,00	0,00	65,00	0,00	0,00	0,00	0,00	0,00	0,00	0,00	65,00	65,00		
	21			65,00	0,00	65,00	0,00	0,00	0,00	0,00	0,00	0,00	0,00	65,00	65,00		
	2291			65,00	0,00	65,00	0,00	0,00	0,00	0,00	0,00	0,00	0,00	65,00	65,00		
		3390.14 Diárias - Civil		65,00	0,00	65,00	0,00	0,00	0,00	0,00	0,00	0,00	0,00	65,00	65,00		
		8-Recursos Transferidos pelo FNAS		65,00	0,00	65,00	0,00	0,00	0,00	0,00	0,00	0,00	0,00	65,00	65,00		

Documento Assinado Digitalmente por: JOSE CRISTOVAM DA SILVA FILHO, JOAO LUIS FERREIRA FILHO  
 Acesse em: http://etools.pe.gov.br/pp/validarDocumento.aspx?CodigoDocumento=8090088e-3b78-4a41-b803-06a9e9b5b2

# Prefeitura Municipal de Limoeiro

Secretaria Municipal de Fazenda

Departamento de Contabilidade

## Relatório Geral de Restos a Pagar detalhando Processados e Não Processados

Código	Nº do Empenho	Favorecido	Data	Valores Processados					Valores Não Processados					Total			
				Inscritos / Saldo Inicial do Período	Cancelados	Pagos	Anulados	Saldo a Pagar	Inscritos / Saldo Inicial do Período	Cancelados	Pagos	Anulados	Saldo a Pagar	Inscritos	Saldo a Pagar		
37		<b>SECRETARIA DA RECEITA FEDERAL DO BRASIL</b>															
	1	<b>Prefeitura Municipal de Limoeiro</b>		32.657,58	0,00	32.657,58	0,00	0,00	0,00	0,00	0,00	0,00	0,00	0,00	32.657,58	0,00	
		<b>Exercício de 2017</b>		32.657,58	0,00	32.657,58	0,00	0,00	0,00	0,00	0,00	0,00	0,00	0,00	32.657,58	0,00	
		<b>20.200</b>															
	9	<b>Previdência Social</b>		18.019,49	0,00	18.019,49	0,00	0,00	0,00	0,00	0,00	0,00	0,00	0,00	18.019,49	0,00	
	271	<b>Previdência Básica</b>		18.019,49	0,00	18.019,49	0,00	0,00	0,00	0,00	0,00	0,00	0,00	0,00	18.019,49	0,00	
	512			18.019,49	0,00	18.019,49	0,00	0,00	0,00	0,00	0,00	0,00	0,00	0,00	18.019,49	0,00	
	2217			18.019,49	0,00	18.019,49	0,00	0,00	0,00	0,00	0,00	0,00	0,00	0,00	18.019,49	0,00	
	3390.47	<b>Obrigações Tributárias e Contributivas</b>		18.019,49	0,00	18.019,49	0,00	0,00	0,00	0,00	0,00	0,00	0,00	0,00	18.019,49	0,00	
				18.019,49	0,00	18.019,49	0,00	0,00	0,00	0,00	0,00	0,00	0,00	0,00	18.019,49	0,00	
		<b>2.1.4.1.1.99.00 OUTROS TRIBUTOS E CONTRIBUIÇÕES FEDERAIS A RECOLHER</b>		18.019,49	0,00	18.019,49	0,00	0,00	0,00	0,00	0,00	0,00	0,00	0,00	18.019,49	0,00	
				18.019,49	0,00	18.019,49	0,00	0,00	0,00	0,00	0,00	0,00	0,00	0,00	18.019,49	0,00	
		<b>99 - SEM APLICAÇÃO</b>		18.019,49	0,00	18.019,49	0,00	0,00	0,00	0,00	0,00	0,00	0,00	0,00	18.019,49	0,00	
15	31	<b>SECRETARIA DA RECEITA FEDERAL DO BRASIL</b>	13/01/2017	18.019,49	0,00	18.019,49	0,00	0,00	0,00	0,00	0,00	0,00	0,00	0,00	18.019,49	0,00	
				18.019,49	0,00	18.019,49	0,00	0,00	0,00	0,00	0,00	0,00	0,00	0,00	18.019,49	0,00	
		<b>20.300</b>															
	4	<b>Administração</b>		14.638,09	0,00	14.638,09	0,00	0,00	0,00	0,00	0,00	0,00	0,00	0,00	14.638,09	0,00	
	123	<b>Administração Financeira</b>		14.638,09	0,00	14.638,09	0,00	0,00	0,00	0,00	0,00	0,00	0,00	0,00	14.638,09	0,00	
	21			14.638,09	0,00	14.638,09	0,00	0,00	0,00	0,00	0,00	0,00	0,00	0,00	14.638,09	0,00	
	2221			14.638,09	0,00	14.638,09	0,00	0,00	0,00	0,00	0,00	0,00	0,00	0,00	14.638,09	0,00	
	3390.39	<b>Outros Serviços de Terceiros - Pessoa Jurídica</b>		14.638,09	0,00	14.638,09	0,00	0,00	0,00	0,00	0,00	0,00	0,00	0,00	14.638,09	0,00	
				14.638,09	0,00	14.638,09	0,00	0,00	0,00	0,00	0,00	0,00	0,00	0,00	14.638,09	0,00	
		<b>5-Recursos Próprios - (Ordinário, não vinculado)</b>		14.638,09	0,00	14.638,09	0,00	0,00	0,00	0,00	0,00	0,00	0,00	0,00	14.638,09	0,00	
				14.638,09	0,00	14.638,09	0,00	0,00	0,00	0,00	0,00	0,00	0,00	0,00	14.638,09	0,00	
		<b>2.1.3.1.1.01.02 FORNECEDORES A CURTO PRAZO DO EXERCÍCIO</b>		14.638,09	0,00	14.638,09	0,00	0,00	0,00	0,00	0,00	0,00	0,00	0,00	14.638,09	0,00	
				14.638,09	0,00	14.638,09	0,00	0,00	0,00	0,00	0,00	0,00	0,00	0,00	14.638,09	0,00	

Documento Assinado Digitalmente por: JOSE CRISTOVAM DA SILVA FILHO, JOAO LUIS FERREIRA FILHO  
 Asses em: http://etce.org.pe.gov.br/gp/va/validaDoc.aspx?Codigo=809088e-3b78-4ad1-9803-95a969-b6512

**Prefeitura Municipal de Limoeiro**  
 Secretaria Municipal de Fazenda  
 Departamento de Contabilidade  
 Relatório Geral de Restos a Pagar detalhando Processados e Não Processados

Código	Nº do Empenho	Favorecido	Data	Valores Processados					Valores Não Processados					Total		
				Inscritos / Saldo Inicial do Período	Cancelados	Pagos	Anulados	Saldo a Pagar	Inscritos / Saldo Inicial do Período	Cancelados	Pagos	Anulados	Saldo a Pagar	Inscritos	Saldo a Pagar	
37		<b>SECRETARIA DA RECEITA FEDERAL DO BRASIL</b>														
	1	<b>Prefeitura Municipal de Limoeiro</b>		32.657,58	0,00	32.657,58	0,00	0,00	0,00	0,00	0,00	0,00	0,00	0,00	32.657,58	0,00
		<b>Exercício de 2017</b>		32.657,58	0,00	32.657,58	0,00	0,00	0,00	0,00	0,00	0,00	0,00	0,00	32.657,58	0,00
		<b>20.300</b>		32.657,58	0,00	32.657,58	0,00	0,00	0,00	0,00	0,00	0,00	0,00	0,00	32.657,58	0,00
	4	<b>Administração</b>		14.638,09	0,00	14.638,09	0,00	0,00	0,00	0,00	0,00	0,00	0,00	0,00	14.638,09	0,00
		<b>123 Administração Financeira</b>		14.638,09	0,00	14.638,09	0,00	0,00	0,00	0,00	0,00	0,00	0,00	0,00	14.638,09	0,00
		<b>21</b>		14.638,09	0,00	14.638,09	0,00	0,00	0,00	0,00	0,00	0,00	0,00	0,00	14.638,09	0,00
		<b>2221</b>		14.638,09	0,00	14.638,09	0,00	0,00	0,00	0,00	0,00	0,00	0,00	0,00	14.638,09	0,00
		<b>3390.39 Outros Serviços de Terceiros - Pessoa Jurídica</b>		14.638,09	0,00	14.638,09	0,00	0,00	0,00	0,00	0,00	0,00	0,00	0,00	14.638,09	0,00
		<b>5-Recursos Próprios - (Ordinário, não vinculado)</b>		14.638,09	0,00	14.638,09	0,00	0,00	0,00	0,00	0,00	0,00	0,00	0,00	14.638,09	0,00
		<b>2.1.3.1.1.01.02 FORNECEDORES A CURTO PRAZO DO EXERCÍCIO</b>		14.638,09	0,00	14.638,09	0,00	0,00	0,00	0,00	0,00	0,00	0,00	0,00	14.638,09	0,00
		<b>99 - SEM APLICAÇÃO</b>		14.638,09	0,00	14.638,09	0,00	0,00	0,00	0,00	0,00	0,00	0,00	0,00	14.638,09	0,00
285	1444	SECRETARIA DA RECEITA FEDERAL DO BRASIL	03/11/2017	14.638,09	0,00	14.638,09	0,00	0,00	0,00	0,00	0,00	0,00	0,00	0,00	14.638,09	0,00
351		<b>SERGIO S BEZERRA DE MELO ME</b>														
	3	<b>Fundo Municipal de Saúde de Limoeiro</b>		114,00	0,00	0,00	0,00	114,00	0,00	0,00	0,00	0,00	0,00	0,00	114,00	114,00
		<b>Exercício de 2017</b>		114,00	0,00	0,00	0,00	114,00	0,00	0,00	0,00	0,00	0,00	0,00	114,00	114,00
		<b>21.300</b>		114,00	0,00	0,00	0,00	114,00	0,00	0,00	0,00	0,00	0,00	0,00	114,00	114,00
	10	<b>Saúde</b>		114,00	0,00	0,00	0,00	114,00	0,00	0,00	0,00	0,00	0,00	0,00	114,00	114,00
		<b>302 Assistência Hospitalar e Ambulatorial</b>		114,00	0,00	0,00	0,00	114,00	0,00	0,00	0,00	0,00	0,00	0,00	114,00	114,00
		<b>428</b>		114,00	0,00	0,00	0,00	114,00	0,00	0,00	0,00	0,00	0,00	0,00	114,00	114,00
		<b>2284</b>		114,00	0,00	0,00	0,00	114,00	0,00	0,00	0,00	0,00	0,00	0,00	114,00	114,00
		<b>3390.30 Material de Consumo</b>		114,00	0,00	0,00	0,00	114,00	0,00	0,00	0,00	0,00	0,00	0,00	114,00	114,00

Documento Assinado Digitalmente por: JOSE CRISTOVAM DA SILVA FILHO, JOAO LUIS FERREIRA FILHO  
 Acesse em: <http://etools.pe.gov.br/gp/validarDocumento.aspx?Codigo=8390088e-3b78-4ad1-9803-95069db57b2>

# Prefeitura Municipal de Limoeiro

Secretaria Municipal de Fazenda

Departamento de Contabilidade

## Relatório Geral de Restos a Pagar detalhando Processados e Não Processados

Código	Nº do Empenho	Favorecido	Data	Valores Processados					Valores Não Processados					Total		
				Inscritos / Saldo Inicial do Período	Cancelados	Pagos	Anulados	Saldo a Pagar	Inscritos / Saldo Inicial do Período	Cancelados	Pagos	Anulados	Saldo a Pagar	Inscritos	Saldo a Pagar	
351		<b>SERGIO S BEZERRA DE MELO ME</b>														
	3	<b>Fundo Municipal de Saúde de Limoeiro</b>		114,00	0,00	0,00	0,00	114,00	0,00	0,00	0,00	0,00	0,00	114,00	114,00	
		<b>Exercício de 2017</b>		114,00	0,00	0,00	0,00	114,00	0,00	0,00	0,00	0,00	0,00	114,00	114,00	
		<b>21.300</b>		114,00	0,00	0,00	0,00	114,00	0,00	0,00	0,00	0,00	0,00	114,00	114,00	
	10	<b>Saúde</b>		114,00	0,00	0,00	0,00	114,00	0,00	0,00	0,00	0,00	0,00	114,00	114,00	
		<b>302 Assistência Hospitalar e Ambulatorial</b>		114,00	0,00	0,00	0,00	114,00	0,00	0,00	0,00	0,00	0,00	114,00	114,00	
		<b>428</b>		114,00	0,00	0,00	0,00	114,00	0,00	0,00	0,00	0,00	0,00	114,00	114,00	
		<b>2284</b>		114,00	0,00	0,00	0,00	114,00	0,00	0,00	0,00	0,00	0,00	114,00	114,00	
		<b>5-Recursos Próprios - (Ordinário, não vinculado)</b>		114,00	0,00	0,00	0,00	114,00	0,00	0,00	0,00	0,00	0,00	114,00	114,00	
		<b>2.1.3.1.1.01.01 FORNECEDORES A CURTO PRAZO DO EXERCÍCIO</b>		114,00	0,00	0,00	0,00	114,00	0,00	0,00	0,00	0,00	0,00	114,00	114,00	
		<b>99 - SEM APLICAÇÃO</b>		114,00	0,00	0,00	0,00	114,00	0,00	0,00	0,00	0,00	0,00	114,00	114,00	
86	652	SERGIO S BEZERRA DE MELO ME	01/06/2017	114,00	0,00	0,00	0,00	114,00	0,00	0,00	0,00	0,00	0,00	114,00	114,00	
		<b>223 SERPAM LTDA</b>		8.470,00	0,00	8.470,00	0,00	0,00	0,00	0,00	0,00	0,00	0,00	8.470,00	8.470,00	
	1	<b>Prefeitura Municipal de Limoeiro</b>		8.470,00	0,00	8.470,00	0,00	0,00	0,00	0,00	0,00	0,00	0,00	8.470,00	8.470,00	
		<b>Exercício de 2017</b>		8.470,00	0,00	8.470,00	0,00	0,00	0,00	0,00	0,00	0,00	0,00	8.470,00	8.470,00	
		<b>20.100</b>		970,00	0,00	970,00	0,00	0,00	0,00	0,00	0,00	0,00	0,00	970,00	970,00	
	4	<b>Administração</b>		970,00	0,00	970,00	0,00	0,00	0,00	0,00	0,00	0,00	0,00	970,00	970,00	
		<b>122 Administração Geral</b>		970,00	0,00	970,00	0,00	0,00	0,00	0,00	0,00	0,00	0,00	970,00	970,00	
		<b>20</b>		970,00	0,00	970,00	0,00	0,00	0,00	0,00	0,00	0,00	0,00	970,00	970,00	
		<b>2202</b>		970,00	0,00	970,00	0,00	0,00	0,00	0,00	0,00	0,00	0,00	970,00	970,00	
		<b>3390.39 Outros Serviços de Terceiros - Pessoa Jurídica</b>		970,00	0,00	970,00	0,00	0,00	0,00	0,00	0,00	0,00	0,00	970,00	970,00	
		<b>5-Recursos Próprios - (Ordinário, não vinculado)</b>		970,00	0,00	970,00	0,00	0,00	0,00	0,00	0,00	0,00	0,00	970,00	970,00	

Documento Assinado Digitalmente por: JOSE CRISTOVAM DA SILVA FILHO, JOAO LUIS FERREIRA FILHO  
 Acesse em: http://etools.pe.gov.br/gp/va/validarDocumento.aspx?CodigoDocumento=8090088e-3b78-4ad1-b903-06a9e9b5b02

# Prefeitura Municipal de Limoeiro

Secretaria Municipal de Fazenda

Departamento de Contabilidade

## Relatório Geral de Restos a Pagar detalhando Processados e Não Processados

Código	Nº do Empenho	Favorecido	Data	Valores Processados					Valores Não Processados					Total		
				Inscritos / Saldo Inicial do Período	Cancelados	Pagos	Anulados	Saldo a Pagar	Inscritos / Saldo Inicial do Período	Cancelados	Pagos	Anulados	Saldo a Pagar	Inscritos	Saldo a Pagar	
223		SERPAM LTDA														
1		Prefeitura Municipal de Limoeiro		8.470,00	0,00	8.470,00	0,00	0,00	0,00	0,00	0,00	0,00	0,00	0,00	8.470,00	0,00
		Exercício de 2017		8.470,00	0,00	8.470,00	0,00	0,00	0,00	0,00	0,00	0,00	0,00	0,00	8.470,00	0,00
		20.100		8.470,00	0,00	8.470,00	0,00	0,00	0,00	0,00	0,00	0,00	0,00	0,00	8.470,00	0,00
	4	Administração		970,00	0,00	970,00	0,00	0,00	0,00	0,00	0,00	0,00	0,00	0,00	970,00	0,00
	122	Administração Geral		970,00	0,00	970,00	0,00	0,00	0,00	0,00	0,00	0,00	0,00	0,00	970,00	0,00
	20			970,00	0,00	970,00	0,00	0,00	0,00	0,00	0,00	0,00	0,00	0,00	970,00	0,00
	2202			970,00	0,00	970,00	0,00	0,00	0,00	0,00	0,00	0,00	0,00	0,00	970,00	0,00
	3390.39	Outros Serviços de Terceiros - Pessoa Jurídica		970,00	0,00	970,00	0,00	0,00	0,00	0,00	0,00	0,00	0,00	0,00	970,00	0,00
				970,00	0,00	970,00	0,00	0,00	0,00	0,00	0,00	0,00	0,00	0,00	970,00	0,00
		2.1.3.1.1.01.01 FORNECEDORES A CURTO PRAZO DO EXERCÍCIO		970,00	0,00	970,00	0,00	0,00	0,00	0,00	0,00	0,00	0,00	0,00	970,00	0,00
		99 - SEM APLICAÇÃO		970,00	0,00	970,00	0,00	0,00	0,00	0,00	0,00	0,00	0,00	0,00	970,00	0,00
305	1490	SERPAM LTDA	27/11/2017	970,00	0,00	970,00	0,00	0,00	0,00	0,00	0,00	0,00	0,00	0,00	970,00	0,00
				970,00	0,00	970,00	0,00	0,00	0,00	0,00	0,00	0,00	0,00	0,00	970,00	0,00
	20.200			2.744,00	0,00	2.744,00	0,00	0,00	0,00	0,00	0,00	0,00	0,00	0,00	2.744,00	0,00
	4	Administração		2.744,00	0,00	2.744,00	0,00	0,00	0,00	0,00	0,00	0,00	0,00	0,00	2.744,00	0,00
	122	Administração Geral		2.744,00	0,00	2.744,00	0,00	0,00	0,00	0,00	0,00	0,00	0,00	0,00	2.744,00	0,00
	21			2.744,00	0,00	2.744,00	0,00	0,00	0,00	0,00	0,00	0,00	0,00	0,00	2.744,00	0,00
	2208			2.744,00	0,00	2.744,00	0,00	0,00	0,00	0,00	0,00	0,00	0,00	0,00	2.744,00	0,00
	3390.39	Outros Serviços de Terceiros - Pessoa Jurídica		2.744,00	0,00	2.744,00	0,00	0,00	0,00	0,00	0,00	0,00	0,00	0,00	2.744,00	0,00
		5-Recursos Próprios - (Ordinário, não vinculado)		2.744,00	0,00	2.744,00	0,00	0,00	0,00	0,00	0,00	0,00	0,00	0,00	2.744,00	0,00
		2.1.3.1.1.01.02 FORNECEDORES A CURTO PRAZO DO EXERCÍCIO		2.744,00	0,00	2.744,00	0,00	0,00	0,00	0,00	0,00	0,00	0,00	0,00	2.744,00	0,00
				2.744,00	0,00	2.744,00	0,00	0,00	0,00	0,00	0,00	0,00	0,00	2.744,00	0,00	0,00

Documento Assinado Digitalmente por: JOSE CRISTOVAM DA SILVA FILHO, JOAO LUIS FERREIRA FILHO  
 Acesse em: <http://etools.pe.gov.br/gp/validarDocumento.aspx?CodigoDocumento=809088e-3b78-4ad1-b803-06a969b6512>

# Prefeitura Municipal de Limoeiro

Secretaria Municipal de Fazenda

Departamento de Contabilidade

## Relatório Geral de Restos a Pagar detalhando Processados e Não Processados

Código	Nº do Empenho	Favorecido	Data	Valores Processados					Valores Não Processados					Total			
				Inscritos / Saldo Inicial do Período	Cancelados	Pagos	Anulados	Saldo a Pagar	Inscritos / Saldo Inicial do Período	Cancelados	Pagos	Anulados	Saldo a Pagar	Inscritos	Saldo a Pagar		
223		SERPAM LTDA															
1		Prefeitura Municipal de Limoeiro		8.470,00	0,00	8.470,00	0,00	0,00	0,00	0,00	0,00	0,00	0,00	0,00	8.470,00	0,00	
		Exercício de 2017		8.470,00	0,00	8.470,00	0,00	0,00	0,00	0,00	0,00	0,00	0,00	0,00	8.470,00	0,00	
		20.200		2.744,00	0,00	2.744,00	0,00	0,00	0,00	0,00	0,00	0,00	0,00	0,00	2.744,00	0,00	
	4	Administração		2.744,00	0,00	2.744,00	0,00	0,00	0,00	0,00	0,00	0,00	0,00	0,00	2.744,00	0,00	
	122	Administração Geral		2.744,00	0,00	2.744,00	0,00	0,00	0,00	0,00	0,00	0,00	0,00	0,00	2.744,00	0,00	
	21			2.744,00	0,00	2.744,00	0,00	0,00	0,00	0,00	0,00	0,00	0,00	0,00	2.744,00	0,00	
	2208			2.744,00	0,00	2.744,00	0,00	0,00	0,00	0,00	0,00	0,00	0,00	0,00	2.744,00	0,00	
	3390.39	Outros Serviços de Terceiros - Pessoa Jurídica		2.744,00	0,00	2.744,00	0,00	0,00	0,00	0,00	0,00	0,00	0,00	0,00	2.744,00	0,00	
		5-Recursos Próprios - (Ordinário, não vinculado)		2.744,00	0,00	2.744,00	0,00	0,00	0,00	0,00	0,00	0,00	0,00	0,00	2.744,00	0,00	
		2.1.3.1.1.01.02 FORNECEDORES A CURTO PRAZO DO EXERCÍCIO		2.744,00	0,00	2.744,00	0,00	0,00	0,00	0,00	0,00	0,00	0,00	0,00	2.744,00	0,00	
		99 - SEM APLICAÇÃO		2.744,00	0,00	2.744,00	0,00	0,00	0,00	0,00	0,00	0,00	0,00	0,00	2.744,00	0,00	
295	1466	SERPAM LTDA	08/11/2017	2.744,00	0,00	2.744,00	0,00	0,00	0,00	0,00	0,00	0,00	0,00	0,00	2.744,00	0,00	
		20.600		2.012,00	0,00	2.012,00	0,00	0,00	0,00	0,00	0,00	0,00	0,00	0,00	2.012,00	0,00	
	12	Educação		2.012,00	0,00	2.012,00	0,00	0,00	0,00	0,00	0,00	0,00	0,00	0,00	2.012,00	0,00	
	361	Ensino Fundamental		2.012,00	0,00	2.012,00	0,00	0,00	0,00	0,00	0,00	0,00	0,00	0,00	2.012,00	0,00	
	188			2.012,00	0,00	2.012,00	0,00	0,00	0,00	0,00	0,00	0,00	0,00	0,00	2.012,00	0,00	
	2234			2.012,00	0,00	2.012,00	0,00	0,00	0,00	0,00	0,00	0,00	0,00	0,00	2.012,00	0,00	
	3390.39	Outros Serviços de Terceiros - Pessoa Jurídica		2.012,00	0,00	2.012,00	0,00	0,00	0,00	0,00	0,00	0,00	0,00	0,00	2.012,00	0,00	
		5-Recursos Próprios - (Ordinário, não vinculado)		2.012,00	0,00	2.012,00	0,00	0,00	0,00	0,00	0,00	0,00	0,00	0,00	2.012,00	0,00	
		2.1.3.1.1.01.02 FORNECEDORES A CURTO PRAZO DO EXERCÍCIO		2.012,00	0,00	2.012,00	0,00	0,00	0,00	0,00	0,00	0,00	0,00	0,00	2.012,00	0,00	

Documento Assinado Digitalmente por: JOSE CRISTOVAM DA SILVA FILHO, JOAO LUIS FERREIRA FILHO  
 Acesse em: <http://etools.pe.gov.br/gp/validarDocumento.aspx?CodigoDocumento=839088e-3678-4d11-b93-96c069-465b2>

# Prefeitura Municipal de Limoeiro

Secretaria Municipal de Fazenda

Departamento de Contabilidade

## Relatório Geral de Restos a Pagar detalhando Processados e Não Processados

Código	Nº do Empenho	Favorecido	Data	Valores Processados					Valores Não Processados					Total			
				Inscritos / Saldo Inicial do Período	Cancelados	Pagos	Anulados	Saldo a Pagar	Inscritos / Saldo Inicial do Período	Cancelados	Pagos	Anulados	Saldo a Pagar	Inscritos	Saldo a Pagar		
223		SERPAM LTDA															
1		Prefeitura Municipal de Limoeiro		8.470,00	0,00	8.470,00	0,00	0,00	0,00	0,00	0,00	0,00	0,00	0,00	8.470,00	0,00	
		Exercício de 2017		8.470,00	0,00	8.470,00	0,00	0,00	0,00	0,00	0,00	0,00	0,00	0,00	8.470,00	0,00	
		20.600		8.470,00	0,00	8.470,00	0,00	0,00	0,00	0,00	0,00	0,00	0,00	0,00	8.470,00	0,00	
	12	Educação		2.012,00	0,00	2.012,00	0,00	0,00	0,00	0,00	0,00	0,00	0,00	0,00	2.012,00	0,00	
	361	Ensino Fundamental		2.012,00	0,00	2.012,00	0,00	0,00	0,00	0,00	0,00	0,00	0,00	0,00	2.012,00	0,00	
	188			2.012,00	0,00	2.012,00	0,00	0,00	0,00	0,00	0,00	0,00	0,00	0,00	2.012,00	0,00	
	2234			2.012,00	0,00	2.012,00	0,00	0,00	0,00	0,00	0,00	0,00	0,00	0,00	2.012,00	0,00	
	3390.39	Outros Serviços de Terceiros - Pessoa Jurídica		2.012,00	0,00	2.012,00	0,00	0,00	0,00	0,00	0,00	0,00	0,00	0,00	2.012,00	0,00	
		5-Recursos Próprios - (Ordinário, não vinculado)		2.012,00	0,00	2.012,00	0,00	0,00	0,00	0,00	0,00	0,00	0,00	0,00	2.012,00	0,00	
		2.1.3.1.1.01.02 FORNECEDORES A CURTO PRAZO DO EXERCÍCIO		2.012,00	0,00	2.012,00	0,00	0,00	0,00	0,00	0,00	0,00	0,00	0,00	2.012,00	0,00	
		99 - SEM APLICAÇÃO		2.012,00	0,00	2.012,00	0,00	0,00	0,00	0,00	0,00	0,00	0,00	0,00	2.012,00	0,00	
293	1464	SERPAM LTDA	08/11/2017	2.012,00	0,00	2.012,00	0,00	0,00	0,00	0,00	0,00	0,00	0,00	0,00	2.012,00	0,00	
20.700				2.744,00	0,00	2.744,00	0,00	0,00	0,00	0,00	0,00	0,00	0,00	0,00	2.744,00	0,00	
4		Administração		2.744,00	0,00	2.744,00	0,00	0,00	0,00	0,00	0,00	0,00	0,00	0,00	2.744,00	0,00	
122		Administração Geral		2.744,00	0,00	2.744,00	0,00	0,00	0,00	0,00	0,00	0,00	0,00	0,00	2.744,00	0,00	
20				2.744,00	0,00	2.744,00	0,00	0,00	0,00	0,00	0,00	0,00	0,00	0,00	2.744,00	0,00	
2250				2.744,00	0,00	2.744,00	0,00	0,00	0,00	0,00	0,00	0,00	0,00	0,00	2.744,00	0,00	
	3390.39	Outros Serviços de Terceiros - Pessoa Jurídica		2.744,00	0,00	2.744,00	0,00	0,00	0,00	0,00	0,00	0,00	0,00	0,00	2.744,00	0,00	
		5-Recursos Próprios - (Ordinário, não vinculado)		2.744,00	0,00	2.744,00	0,00	0,00	0,00	0,00	0,00	0,00	0,00	0,00	2.744,00	0,00	
		2.1.3.1.1.01.02 FORNECEDORES A CURTO PRAZO DO EXERCÍCIO		2.744,00	0,00	2.744,00	0,00	0,00	0,00	0,00	0,00	0,00	0,00	0,00	2.744,00	0,00	

Documento Assinado Digitalmente por: JOSE CRISTOVAM DA SILVA FILHO, JOAO LUIS FERREIRA FILHO  
 Acesse em: <http://etools.pe.gov.br/gp/validarDocumento.aspx?CodigoDocumento=8390888e-3b78-4d41-b983-960969465b2>

# Prefeitura Municipal de Limoeiro

Secretaria Municipal de Fazenda

Departamento de Contabilidade

## Relatório Geral de Restos a Pagar detalhando Processados e Não Processados

Código	Nº do Empenho	Favorecido	Data	Valores Processados					Valores Não Processados					Total			
				Inscritos / Saldo Inicial do Período	Cancelados	Pagos	Anulados	Saldo a Pagar	Inscritos / Saldo Inicial do Período	Cancelados	Pagos	Anulados	Saldo a Pagar	Inscritos	Saldo a Pagar		
223		SERPAM LTDA															
1		Prefeitura Municipal de Limoeiro		8.470,00	0,00	8.470,00	0,00	0,00	0,00	0,00	0,00	0,00	0,00	0,00	8.470,00	0,00	
		Exercício de 2017		8.470,00	0,00	8.470,00	0,00	0,00	0,00	0,00	0,00	0,00	0,00	0,00	8.470,00	0,00	
		20.700															
	4	Administração		2.744,00	0,00	2.744,00	0,00	0,00	0,00	0,00	0,00	0,00	0,00	0,00	2.744,00	0,00	
	122	Administração Geral		2.744,00	0,00	2.744,00	0,00	0,00	0,00	0,00	0,00	0,00	0,00	0,00	2.744,00	0,00	
	20			2.744,00	0,00	2.744,00	0,00	0,00	0,00	0,00	0,00	0,00	0,00	0,00	2.744,00	0,00	
	2250			2.744,00	0,00	2.744,00	0,00	0,00	0,00	0,00	0,00	0,00	0,00	0,00	2.744,00	0,00	
	3390.39	Outros Serviços de Terceiros - Pessoa Jurídica		2.744,00	0,00	2.744,00	0,00	0,00	0,00	0,00	0,00	0,00	0,00	0,00	2.744,00	0,00	
	5-Recursos Próprios - (Ordinário, não vinculado)			2.744,00	0,00	2.744,00	0,00	0,00	0,00	0,00	0,00	0,00	0,00	0,00	2.744,00	0,00	
	2.1.3.1.1.01.02	FORNECEDORES A CURTO PRAZO DO EXERCÍCIO		2.744,00	0,00	2.744,00	0,00	0,00	0,00	0,00	0,00	0,00	0,00	0,00	2.744,00	0,00	
	99 - SEM APLICAÇÃO			2.744,00	0,00	2.744,00	0,00	0,00	0,00	0,00	0,00	0,00	0,00	0,00	2.744,00	0,00	
294	1465	SERPAM LTDA	08/11/2017	2.744,00	0,00	2.744,00	0,00	0,00	0,00	0,00	0,00	0,00	0,00	0,00	2.744,00	0,00	
135		SERPAM LTDA - ME															
4		Fundo Municipal de Assistência Social de Limoeiro		3.510,00	0,00	3.510,00	0,00	0,00	0,00	0,00	0,00	0,00	0,00	0,00	3.510,00	0,00	
		Exercício de 2017		3.510,00	0,00	3.510,00	0,00	0,00	0,00	0,00	0,00	0,00	0,00	0,00	3.510,00	0,00	
		21.400															
	8	Assistência Social		3.510,00	0,00	3.510,00	0,00	0,00	0,00	0,00	0,00	0,00	0,00	0,00	3.510,00	0,00	
	122	Administração Geral		3.510,00	0,00	3.510,00	0,00	0,00	0,00	0,00	0,00	0,00	0,00	0,00	3.510,00	0,00	
	21			3.510,00	0,00	3.510,00	0,00	0,00	0,00	0,00	0,00	0,00	0,00	0,00	3.510,00	0,00	
	2291			3.510,00	0,00	3.510,00	0,00	0,00	0,00	0,00	0,00	0,00	0,00	0,00	3.510,00	0,00	
	3390.39	Outros Serviços de Terceiros - Pessoa Jurídica		3.510,00	0,00	3.510,00	0,00	0,00	0,00	0,00	0,00	0,00	0,00	0,00	3.510,00	0,00	
				3.510,00	0,00	3.510,00	0,00	0,00	0,00	0,00	0,00	0,00	0,00	0,00	3.510,00	0,00	

Documento Assinado Digitalmente por: JOSE CRISTOVAM DA SILVA FILHO, JOAO LUIS FERREIRA FILHO  
 Acesse em: <http://etools.pe.gov.br/gp/validarDocumento.aspx?CodigoDocumento=839088e-3b78-4ad1-b803-06a969d05b2>

# Prefeitura Municipal de Limoeiro

Secretaria Municipal de Fazenda

Departamento de Contabilidade

## Relatório Geral de Restos a Pagar detalhando Processados e Não Processados

Código	Nº do Empenho	Favorecido	Data	Valores Processados					Valores Não Processados					Total		
				Inscritos / Saldo Inicial do Período	Cancelados	Pagos	Anulados	Saldo a Pagar	Inscritos / Saldo Inicial do Período	Cancelados	Pagos	Anulados	Saldo a Pagar	Inscritos	Saldo a Pagar	
135		SERPAM LTDA - ME		3.510,00	0,00	3.510,00	0,00	0,00	0,00	0,00	0,00	0,00	0,00	0,00	3.510,00	0,00
4		Fundo Municipal de Assistência Social de Limoeiro		3.510,00	0,00	3.510,00	0,00	0,00	0,00	0,00	0,00	0,00	0,00	0,00	3.510,00	0,00
	Exercício de 2017			3.510,00	0,00	3.510,00	0,00	0,00	0,00	0,00	0,00	0,00	0,00	0,00	3.510,00	0,00
	21.400			3.510,00	0,00	3.510,00	0,00	0,00	0,00	0,00	0,00	0,00	0,00	0,00	3.510,00	0,00
	8	Assistência Social		3.510,00	0,00	3.510,00	0,00	0,00	0,00	0,00	0,00	0,00	0,00	0,00	3.510,00	0,00
	122	Administração Geral		3.510,00	0,00	3.510,00	0,00	0,00	0,00	0,00	0,00	0,00	0,00	0,00	3.510,00	0,00
	21			3.510,00	0,00	3.510,00	0,00	0,00	0,00	0,00	0,00	0,00	0,00	0,00	3.510,00	0,00
	2291			3.510,00	0,00	3.510,00	0,00	0,00	0,00	0,00	0,00	0,00	0,00	0,00	3.510,00	0,00
	3390.39	Outros Serviços de Terceiros - Pessoa Jurídica		3.510,00	0,00	3.510,00	0,00	0,00	0,00	0,00	0,00	0,00	0,00	0,00	3.510,00	0,00
	8-Recursos Transferidos pelo FNAS			3.510,00	0,00	3.510,00	0,00	0,00	0,00	0,00	0,00	0,00	0,00	0,00	3.510,00	0,00
	2.1.3.1.1.01.02	FORNECEDORES A CURTO PRAZO DO EXERCÍCIO		3.510,00	0,00	3.510,00	0,00	0,00	0,00	0,00	0,00	0,00	0,00	0,00	3.510,00	0,00
	99 - SEM APLICAÇÃO			3.510,00	0,00	3.510,00	0,00	0,00	0,00	0,00	0,00	0,00	0,00	0,00	3.510,00	0,00
75	435	SERPAM LTDA - ME	14/11/2017	3.510,00	0,00	3.510,00	0,00	0,00	0,00	0,00	0,00	0,00	0,00	0,00	3.510,00	0,00
113		SERPAN LTDA		462,00	0,00	462,00	0,00	0,00	0,00	0,00	0,00	0,00	0,00	0,00	462,00	0,00
5		Faculdade de Ciências da Administração de Limoeiro		462,00	0,00	462,00	0,00	0,00	0,00	0,00	0,00	0,00	0,00	0,00	462,00	0,00
	Exercício de 2017			462,00	0,00	462,00	0,00	0,00	0,00	0,00	0,00	0,00	0,00	0,00	462,00	0,00
	21.600			462,00	0,00	462,00	0,00	0,00	0,00	0,00	0,00	0,00	0,00	0,00	462,00	0,00
	12	Educação		462,00	0,00	462,00	0,00	0,00	0,00	0,00	0,00	0,00	0,00	0,00	462,00	0,00
	122	Administração Geral		462,00	0,00	462,00	0,00	0,00	0,00	0,00	0,00	0,00	0,00	0,00	462,00	0,00
	21			462,00	0,00	462,00	0,00	0,00	0,00	0,00	0,00	0,00	0,00	0,00	462,00	0,00
	2304			462,00	0,00	462,00	0,00	0,00	0,00	0,00	0,00	0,00	0,00	0,00	462,00	0,00
	3390.39	Outros Serviços de Terceiros - Pessoa Jurídica		462,00	0,00	462,00	0,00	0,00	0,00	0,00	0,00	0,00	0,00	0,00	462,00	0,00
				462,00	0,00	462,00	0,00	0,00	0,00	0,00	0,00	0,00	0,00	0,00	462,00	0,00

Documento Assinado Digitalmente por: JOSE CRISTOVAM DA SILVA FILHO, JOAO LUIS FERREIRA FILHO  
 Acesse em: <http://etools.pe.gov.br/gp/validarDocumento.aspx?CodigoDocumento=839088e36784ad1b80306a969465b2>

# Prefeitura Municipal de Limoeiro

Secretaria Municipal de Fazenda

Departamento de Contabilidade

## Relatório Geral de Restos a Pagar detalhando Processados e Não Processados

Código	Nº do Empenho	Favorecido	Data	Valores Processados					Valores Não Processados					Total		
				Inscritos / Saldo Inicial do Período	Cancelados	Pagos	Anulados	Saldo a Pagar	Inscritos / Saldo Inicial do Período	Cancelados	Pagos	Anulados	Saldo a Pagar	Inscritos	Saldo a Pagar	
113		SERPAN LTDA		462,00	0,00	462,00	0,00	0,00	0,00	0,00	0,00	0,00	0,00	0,00	462,00	0,00
5		Faculdade de Ciências da Administração de Limoeiro		462,00	0,00	462,00	0,00	0,00	0,00	0,00	0,00	0,00	0,00	0,00	462,00	0,00
	Exercício de 2017			462,00	0,00	462,00	0,00	0,00	0,00	0,00	0,00	0,00	0,00	0,00	462,00	0,00
	21.600			462,00	0,00	462,00	0,00	0,00	0,00	0,00	0,00	0,00	0,00	0,00	462,00	0,00
	12	Educação		462,00	0,00	462,00	0,00	0,00	0,00	0,00	0,00	0,00	0,00	0,00	462,00	0,00
	122	Administração Geral		462,00	0,00	462,00	0,00	0,00	0,00	0,00	0,00	0,00	0,00	0,00	462,00	0,00
	21			462,00	0,00	462,00	0,00	0,00	0,00	0,00	0,00	0,00	0,00	0,00	462,00	0,00
	2304			462,00	0,00	462,00	0,00	0,00	0,00	0,00	0,00	0,00	0,00	0,00	462,00	0,00
	3390.39	Outros Serviços de Terceiros - Pessoa Jurídica		462,00	0,00	462,00	0,00	0,00	0,00	0,00	0,00	0,00	0,00	0,00	462,00	0,00
	11-Outros			462,00	0,00	462,00	0,00	0,00	0,00	0,00	0,00	0,00	0,00	0,00	462,00	0,00
	2.1.3.1.1.01.01	FORNECEDORES A CURTO PRAZO DO EXERCÍCIO		462,00	0,00	462,00	0,00	0,00	0,00	0,00	0,00	0,00	0,00	0,00	462,00	0,00
	99 - SEM APLICAÇÃO			462,00	0,00	462,00	0,00	0,00	0,00	0,00	0,00	0,00	0,00	0,00	462,00	0,00
14	563	SERPAN LTDA	01/11/2017	462,00	0,00	462,00	0,00	0,00	0,00	0,00	0,00	0,00	0,00	0,00	462,00	0,00
1026		SEVERINO BARBOSA		871,95	0,00	871,95	0,00	0,00	0,00	0,00	0,00	0,00	0,00	0,00	871,95	0,00
1		Prefeitura Municipal de Limoeiro		871,95	0,00	871,95	0,00	0,00	0,00	0,00	0,00	0,00	0,00	0,00	871,95	0,00
	Exercício de 2017			871,95	0,00	871,95	0,00	0,00	0,00	0,00	0,00	0,00	0,00	0,00	871,95	0,00
	20.200			871,95	0,00	871,95	0,00	0,00	0,00	0,00	0,00	0,00	0,00	0,00	871,95	0,00
	4	Administração		871,95	0,00	871,95	0,00	0,00	0,00	0,00	0,00	0,00	0,00	0,00	871,95	0,00
	122	Administração Geral		871,95	0,00	871,95	0,00	0,00	0,00	0,00	0,00	0,00	0,00	0,00	871,95	0,00
	21			871,95	0,00	871,95	0,00	0,00	0,00	0,00	0,00	0,00	0,00	0,00	871,95	0,00
	2209			871,95	0,00	871,95	0,00	0,00	0,00	0,00	0,00	0,00	0,00	0,00	871,95	0,00
	3190.91	Sentenças Judiciais		871,95	0,00	871,95	0,00	0,00	0,00	0,00	0,00	0,00	0,00	0,00	871,95	0,00
				871,95	0,00	871,95	0,00	0,00	0,00	0,00	0,00	0,00	0,00	0,00	871,95	0,00

Documento Assinado Digitalmente por: JOSE CRISTOVAM DA SILVA FILHO, JOAO LUIS FERREIRA FILHO  
 Acesse em: <http://etools.pe.gov.br/gp/validarDocumento.aspx?Codigo=839088e-3b78-4ad1-b803-06a969d05b2>

# Prefeitura Municipal de Limoeiro

Secretaria Municipal de Fazenda

Departamento de Contabilidade

## Relatório Geral de Restos a Pagar detalhando Processados e Não Processados

Código	Nº do Empenho	Favorecido	Data	Valores Processados					Valores Não Processados					Total			
				Inscritos / Saldo Inicial do Período	Cancelados	Pagos	Anulados	Saldo a Pagar	Inscritos / Saldo Inicial do Período	Cancelados	Pagos	Anulados	Saldo a Pagar	Inscritos	Saldo a Pagar		
444		<b>SINDICATO DOS TRABALHADORES RURAIS DE LIMOEIRO</b>															
				1.780,00	0,00	890,00	0,00	890,00	0,00	0,00	0,00	0,00	0,00	0,00	1.780,00	890,00	
4		<b>Fundo Municipal de Assistência Social de Limoeiro</b>															
				1.780,00	0,00	890,00	0,00	890,00	0,00	0,00	0,00	0,00	0,00	0,00	1.780,00	890,00	
		<b>Exercício de 2017</b>		1.780,00	0,00	890,00	0,00	890,00	0,00	0,00	0,00	0,00	0,00	0,00	1.780,00	890,00	
		<b>21.400</b>															
				1.780,00	0,00	890,00	0,00	890,00	0,00	0,00	0,00	0,00	0,00	0,00	1.780,00	890,00	
	8	Assistência Social															
				1.780,00	0,00	890,00	0,00	890,00	0,00	0,00	0,00	0,00	0,00	0,00	1.780,00	890,00	
	244	Assistência Comunitária															
				1.780,00	0,00	890,00	0,00	890,00	0,00	0,00	0,00	0,00	0,00	0,00	1.780,00	890,00	
	486																
				1.780,00	0,00	890,00	0,00	890,00	0,00	0,00	0,00	0,00	0,00	0,00	1.780,00	890,00	
	2300																
				1.780,00	0,00	890,00	0,00	890,00	0,00	0,00	0,00	0,00	0,00	0,00	1.780,00	890,00	
	3390.36	Outros Serviços de Terceiros - Pessoa Física															
				1.780,00	0,00	890,00	0,00	890,00	0,00	0,00	0,00	0,00	0,00	0,00	1.780,00	890,00	
		<b>8-Recursos Transferidos pelo FNAS</b>															
				1.780,00	0,00	890,00	0,00	890,00	0,00	0,00	0,00	0,00	0,00	0,00	1.780,00	890,00	
		<b>2.1.3.1.1.01.02 FORNECEDORES A CURTO PRAZO DO EXERCÍCIO</b>															
				1.780,00	0,00	890,00	0,00	890,00	0,00	0,00	0,00	0,00	0,00	0,00	1.780,00	890,00	
		<b>99 - SEM APLICAÇÃO</b>															
				1.780,00	0,00	890,00	0,00	890,00	0,00	0,00	0,00	0,00	0,00	0,00	1.780,00	890,00	
17	50	SINDICATO DOS TRABALHADORES RURAIS 20/01/2017 DE LIMOEIRO		890,00	0,00	0,00	0,00	890,00	0,00	0,00	0,00	0,00	0,00	0,00	890,00	890,00	
116	501	SINDICATO DOS TRABALHADORES RURAIS 21/12/2017 DE LIMOEIRO		890,00	0,00	890,00	0,00	0,00	0,00	0,00	0,00	0,00	0,00	0,00	890,00	0,00	
437		<b>SINDICATO INTERMUNICIPAL DOS AGENTE DE SAÚDE</b>															
				916,00	0,00	916,00	0,00	0,00	0,00	0,00	0,00	0,00	0,00	0,00	916,00	0,00	
4		<b>Fundo Municipal de Assistência Social de Limoeiro</b>															
				916,00	0,00	916,00	0,00	0,00	0,00	0,00	0,00	0,00	0,00	0,00	916,00	0,00	
		<b>Exercício de 2017</b>		916,00	0,00	916,00	0,00	0,00	0,00	0,00	0,00	0,00	0,00	0,00	916,00	0,00	
		<b>21.400</b>															
				916,00	0,00	916,00	0,00	0,00	0,00	0,00	0,00	0,00	0,00	0,00	916,00	0,00	
	8	Assistência Social															
				916,00	0,00	916,00	0,00	0,00	0,00	0,00	0,00	0,00	0,00	0,00	916,00	0,00	
	244	Assistência Comunitária															
				916,00	0,00	916,00	0,00	0,00	0,00	0,00	0,00	0,00	0,00	0,00	916,00	0,00	
	486																
				916,00	0,00	916,00	0,00	0,00	0,00	0,00	0,00	0,00	0,00	0,00	916,00	0,00	
	2297																
				916,00	0,00	916,00	0,00	0,00	0,00	0,00	0,00	0,00	0,00	0,00	916,00	0,00	

Documento Assinado Digitalmente por: JOSE CRISTOVAM DA SILVA FILHO, JOAO LUIS FERREIRA FILHO  
 Acesse em: <http://etools.pe.gov.br/ppv/validarDocumento.aspx?CodigoDocumento=83900888-3b78-4ad1-b803-06a959105b2>

**Prefeitura Municipal de Limoeiro**  
 Secretaria Municipal de Fazenda  
 Departamento de Contabilidade  
 Relatório Geral de Restos a Pagar detalhando Processados e Não Processados

Código	Nº do Empenho	Favorecido	Data	Valores Processados					Valores Não Processados					Total		
				Inscritos / Saldo Inicial do Período	Cancelados	Pagos	Anulados	Saldo a Pagar	Inscritos / Saldo Inicial do Período	Cancelados	Pagos	Anulados	Saldo a Pagar	Inscritos	Saldo a Pagar	
437		<b>SINDICATO INTERMUNIPAL DOS AGENTE DE SAÚDE</b>														
				916,00	0,00	916,00	0,00	0,00	0,00	0,00	0,00	0,00	0,00	916,00	0,00	
4		<b>Fundo Municipal de Assistência Social de Limoeiro</b>														
				916,00	0,00	916,00	0,00	0,00	0,00	0,00	0,00	0,00	0,00	916,00	0,00	
		<b>Exercício de 2017</b>		916,00	0,00	916,00	0,00	0,00	0,00	0,00	0,00	0,00	0,00	916,00	0,00	
		<b>21.400</b>														
				916,00	0,00	916,00	0,00	0,00	0,00	0,00	0,00	0,00	0,00	916,00	0,00	
	8	Assistência Social														
				916,00	0,00	916,00	0,00	0,00	0,00	0,00	0,00	0,00	0,00	916,00	0,00	
	244	Assistência Comunitária														
				916,00	0,00	916,00	0,00	0,00	0,00	0,00	0,00	0,00	0,00	916,00	0,00	
	486															
				916,00	0,00	916,00	0,00	0,00	0,00	0,00	0,00	0,00	0,00	916,00	0,00	
	2297															
				916,00	0,00	916,00	0,00	0,00	0,00	0,00	0,00	0,00	0,00	916,00	0,00	
	3390.36	Outros Serviços de Terceiros - Pessoa Física														
				916,00	0,00	916,00	0,00	0,00	0,00	0,00	0,00	0,00	0,00	916,00	0,00	
		<b>8-Recursos Transferidos pelo FNAS</b>														
				916,00	0,00	916,00	0,00	0,00	0,00	0,00	0,00	0,00	0,00	916,00	0,00	
		2.1.3.1.1.01.02 FORNECEDORES A CURTO PRAZO DO EXERCÍCIO														
				916,00	0,00	916,00	0,00	0,00	0,00	0,00	0,00	0,00	0,00	916,00	0,00	
		<b>99 - SEM APLICAÇÃO</b>														
				916,00	0,00	916,00	0,00	0,00	0,00	0,00	0,00	0,00	0,00	916,00	0,00	
19	75	SINDICATO INTERMUNIPAL DOS AGENTE DE SAÚDE	23/01/2017	916,00	0,00	916,00	0,00	0,00	0,00	0,00	0,00	0,00	0,00	916,00	0,00	
111		<b>SOCIEDADE DOS CRIADORES DE LIMOEIRO</b>														
				12.350,00	0,00	2.350,00	0,00	10.000,00	15.000,00	0,00	0,00	0,00	15.000,00	27.350,00	25.000,00	
1		<b>Prefeitura Municipal de Limoeiro</b>														
				12.350,00	0,00	2.350,00	0,00	10.000,00	15.000,00	0,00	0,00	0,00	15.000,00	27.350,00	25.000,00	
		<b>Exercício de 2017</b>		12.350,00	0,00	2.350,00	0,00	10.000,00	15.000,00	0,00	0,00	0,00	15.000,00	27.350,00	25.000,00	
		<b>20.200</b>														
				2.350,00	0,00	2.350,00	0,00	0,00	0,00	0,00	0,00	0,00	0,00	2.350,00	0,00	
	4	Administração														
				2.350,00	0,00	2.350,00	0,00	0,00	0,00	0,00	0,00	0,00	0,00	2.350,00	0,00	
	122	Administração Geral														
				2.350,00	0,00	2.350,00	0,00	0,00	0,00	0,00	0,00	0,00	0,00	2.350,00	0,00	
	21															
				2.350,00	0,00	2.350,00	0,00	0,00	0,00	0,00	0,00	0,00	0,00	2.350,00	0,00	
	2208															
				2.350,00	0,00	2.350,00	0,00	0,00	0,00	0,00	0,00	0,00	0,00	2.350,00	0,00	
	3390.39	Outros Serviços de Terceiros - Pessoa Jurídica														

Documento Assinado Digitalmente por: JOSE CRISTOVAM DA SILVA FILHO, JOAO LUIS FERREIRA FILHO  
 Acesse em: <http://etce.org.pe.gov.br/gg/va/validaDoc.aspx?Codigo=documento:8390088e-3b78-4ad1-9833-95-0690d5b2>

# Prefeitura Municipal de Limoeiro

Secretaria Municipal de Fazenda

Departamento de Contabilidade

## Relatório Geral de Restos a Pagar detalhando Processados e Não Processados

Código	Nº do Empenho	Favorecido	Data	Valores Processados					Valores Não Processados					Total		
				Inscritos / Saldo Inicial do Período	Cancelados	Pagos	Anulados	Saldo a Pagar	Inscritos / Saldo Inicial do Período	Cancelados	Pagos	Anulados	Saldo a Pagar	Inscritos	Saldo a Pagar	
111		<b>SOCIEDADE DOS CRIADORES DE LIMOEIRO</b>														
	1	<b>Prefeitura Municipal de Limoeiro</b>														
		<b>Exercício de 2017</b>														
		<b>21.000</b>														
	20	<b>Agricultura</b>														
		<b>122 Administração Geral</b>														
	21															
		<b>2260</b>														
		<b>3390.39 Outros Serviços de Terceiros - Pessoa Jurídica</b>														
		<b>5-Recursos Próprios - (Ordinário, não vinculado)</b>														
		<b>2.1.3.1.1.01.01 FORNECEDORES A CURTO PRAZO DO EXERCÍCIO</b>														
		<b>99 - SEM APLICAÇÃO</b>														
119	613	SOCIEDADE DOS CRIADORES DE LIMOEIRO	28/04/2017	10.000,00	0,00	0,00	0,00	10.000,00	0,00	0,00	0,00	0,00	0,00	10.000,00	10.000,00	10.000,00
		<b>2.1.3.1.1.01.02 FORNECEDORES A CURTO PRAZO DO EXERCÍCIO</b>														
		<b>99 - SEM APLICAÇÃO</b>														
				0,00	0,00	0,00	0,00	0,00	15.000,00	0,00	0,00	0,00	0,00	15.000,00	15.000,00	15.000,00
156	1004	SOCIEDADE DOS CRIADORES DE LIMOEIRO	10/07/2017	0,00	0,00	0,00	0,00	0,00	15.000,00	0,00	0,00	0,00	0,00	15.000,00	15.000,00	15.000,00
		<b>1300 SOCIEDADE DOS FORROZEIROS PE DE SERRA E AI - SOFOP</b>														
	1	<b>Prefeitura Municipal de Limoeiro</b>														
		<b>Exercício de 2017</b>														
		<b>20.900</b>														
	13	<b>Cultura</b>														
		<b>392 Difusão Cultural</b>														

Documento Assinado Digitalmente por: JOSE CRISTOVAM DA SILVA FILHO, JOAO LUIS FERREIRA FILHO  
 Acesse em: <http://etecofaz.pe.gov.br/ppv/validaDados.aspx?CodigoDocumento=839088e-3b78-4ad1-b803-9649691655b2>

**Prefeitura Municipal de Limoeiro**  
 Secretaria Municipal de Fazenda  
 Departamento de Contabilidade  
 Relatório Geral de Restos a Pagar detalhando Processados e Não Processados

Código	Nº do Empenho	Favorecido	Data	Valores Processados					Valores Não Processados					Total		
				Inscritos / Saldo Inicial do Período	Cancelados	Pagos	Anulados	Saldo a Pagar	Inscritos / Saldo Inicial do Período	Cancelados	Pagos	Anulados	Saldo a Pagar	Inscritos	Saldo a Pagar	
1300		<b>SOCIEDADE DOS FORROZEIROS PE DE SERRA E AI - SOFOP</b>			20.000,00	0,00	20.000,00	0,00	0,00	0,00	0,00	0,00	0,00	0,00	20.000,00	0,00
1		<b>Prefeitura Municipal de Limoeiro</b>			20.000,00	0,00	20.000,00	0,00	0,00	0,00	0,00	0,00	0,00	0,00	20.000,00	0,00
		<b>Exercício de 2017</b>			20.000,00	0,00	20.000,00	0,00	0,00	0,00	0,00	0,00	0,00	0,00	20.000,00	0,00
		<b>20.900</b>			20.000,00	0,00	20.000,00	0,00	0,00	0,00	0,00	0,00	0,00	0,00	20.000,00	0,00
	13	<b>Cultura</b>			20.000,00	0,00	20.000,00	0,00	0,00	0,00	0,00	0,00	0,00	0,00	20.000,00	0,00
	392	<b>Difusão Cultural</b>			20.000,00	0,00	20.000,00	0,00	0,00	0,00	0,00	0,00	0,00	0,00	20.000,00	0,00
	247				20.000,00	0,00	20.000,00	0,00	0,00	0,00	0,00	0,00	0,00	0,00	20.000,00	0,00
	2257				20.000,00	0,00	20.000,00	0,00	0,00	0,00	0,00	0,00	0,00	0,00	20.000,00	0,00
	3390.39	<b>Outros Serviços de Terceiros - Pessoa Jurídica</b>			20.000,00	0,00	20.000,00	0,00	0,00	0,00	0,00	0,00	0,00	0,00	20.000,00	0,00
	5-Recursos Próprios - (Ordinário, não vinculado)				20.000,00	0,00	20.000,00	0,00	0,00	0,00	0,00	0,00	0,00	0,00	20.000,00	0,00
	2.1.3.1.1.01.02	<b>FORNECEDORES A CURTO PRAZO DO EXERCÍCIO</b>			20.000,00	0,00	20.000,00	0,00	0,00	0,00	0,00	0,00	0,00	0,00	20.000,00	0,00
	99 - SEM APLICAÇÃO				20.000,00	0,00	20.000,00	0,00	0,00	0,00	0,00	0,00	0,00	0,00	20.000,00	0,00
304	1487	SOCIEDADE DOS FORROZEIROS PE DE SERRA E AI - SOFOP	24/11/2017		20.000,00	0,00	20.000,00	0,00	0,00	0,00	0,00	0,00	0,00	0,00	20.000,00	0,00
523		<b>SOCIEDADE MUSICAL 25 DE SETEMBRO</b>			9.000,00	0,00	3.000,00	0,00	6.000,00	0,00	0,00	0,00	0,00	0,00	9.000,00	6.000,00
1		<b>Prefeitura Municipal de Limoeiro</b>			9.000,00	0,00	3.000,00	0,00	6.000,00	0,00	0,00	0,00	0,00	0,00	9.000,00	6.000,00
		<b>Exercício de 2017</b>			9.000,00	0,00	3.000,00	0,00	6.000,00	0,00	0,00	0,00	0,00	0,00	9.000,00	6.000,00
		<b>20.500</b>			9.000,00	0,00	3.000,00	0,00	6.000,00	0,00	0,00	0,00	0,00	0,00	9.000,00	6.000,00
	8	<b>Assistência Social</b>			9.000,00	0,00	3.000,00	0,00	6.000,00	0,00	0,00	0,00	0,00	0,00	9.000,00	6.000,00
	244	<b>Assistência Comunitária</b>			9.000,00	0,00	3.000,00	0,00	6.000,00	0,00	0,00	0,00	0,00	0,00	9.000,00	6.000,00
	486				9.000,00	0,00	3.000,00	0,00	6.000,00	0,00	0,00	0,00	0,00	0,00	9.000,00	6.000,00
	2228				9.000,00	0,00	3.000,00	0,00	6.000,00	0,00	0,00	0,00	0,00	0,00	9.000,00	6.000,00
	3350.43	<b>Subvenções Sociais</b>			9.000,00	0,00	3.000,00	0,00	6.000,00	0,00	0,00	0,00	0,00	0,00	9.000,00	6.000,00

Documento Assinado Digitalmente por: JOSE CRISTOVAM DA SILVA FILHO, JOAO LUIS FERREIRA FILHO  
 Acesse em: <http://etecof.pe.gov.br/gg/va/validaDoc.aspx?CodigoDocumento=8390088e-3b78-4ad1-1803-95069db57b2>

**Prefeitura Municipal de Limoeiro**  
 Secretaria Municipal de Fazenda  
 Departamento de Contabilidade  
 Relatório Geral de Restos a Pagar detalhando Processados e Não Processados

Código	Nº do Empenho	Favorecido	Data	Valores Processados					Valores Não Processados					Total		
				Inscritos / Saldo Inicial do Período	Cancelados	Pagos	Anulados	Saldo a Pagar	Inscritos / Saldo Inicial do Período	Cancelados	Pagos	Anulados	Saldo a Pagar	Inscritos	Saldo a Pagar	
3		<b>SS SERVIÇOS, LOCAÇÕES E CONSTRUÇÕES LTDA</b>														
	3	Fundo Municipal de Saúde de Limoeiro		192.280,31	0,00	153.889,59	0,00	38.390,72	512.978,33	0,00	71.946,58	0,00	441.031,75	705.258,64	479.422,47	
		Exercício de 2016		192.280,31	0,00	153.889,59	0,00	38.390,72	512.978,33	0,00	71.946,58	0,00	441.031,75	705.258,64	479.422,47	
		21.300		192.280,31	0,00	153.889,59	0,00	38.390,72	512.978,33	0,00	71.946,58	0,00	441.031,75	705.258,64	479.422,47	
	10	Saúde		192.280,31	0,00	153.889,59	0,00	38.390,72	512.978,33	0,00	71.946,58	0,00	441.031,75	705.258,64	479.422,47	
	301	Atenção Básica		192.280,31	0,00	153.889,59	0,00	38.390,72	512.978,33	0,00	71.946,58	0,00	441.031,75	705.258,64	479.422,47	
	428			192.280,31	0,00	153.889,59	0,00	38.390,72	512.978,33	0,00	71.946,58	0,00	441.031,75	705.258,64	479.422,47	
	1144			192.280,31	0,00	153.889,59	0,00	38.390,72	512.978,33	0,00	71.946,58	0,00	441.031,75	705.258,64	479.422,47	
	4490.51	Obras e Instalações		192.280,31	0,00	153.889,59	0,00	38.390,72	512.978,33	0,00	71.946,58	0,00	441.031,75	705.258,64	479.422,47	
				192.280,31	0,00	153.889,59	0,00	38.390,72	512.978,33	0,00	71.946,58	0,00	441.031,75	705.258,64	479.422,47	
				192.280,31	0,00	153.889,59	0,00	38.390,72	512.978,33	0,00	71.946,58	0,00	441.031,75	705.258,64	479.422,47	
		2.1.3.1.1.01.02 FORNECEDORES A CURTO PRAZO DO EXERCÍCIO		192.280,31	0,00	153.889,59	0,00	38.390,72	512.978,33	0,00	71.946,58	0,00	441.031,75	705.258,64	479.422,47	
		99 - SEM APLICAÇÃO		192.280,31	0,00	153.889,59	0,00	38.390,72	512.978,33	0,00	71.946,58	0,00	441.031,75	705.258,64	479.422,47	
102	879	SS SERVIÇOS, LOCAÇÕES E CONSTRUÇÕES LTDA	30/12/2016	0,00	0,00	0,00	0,00	0,00	359.088,74	0,00	71.946,58	0,00	287.142,16	359.088,74	287.142,16	
259	1525	SS SERVIÇOS, LOCAÇÕES E CONSTRUÇÕES LTDA	30/12/2016	192.280,31	0,00	153.889,59	0,00	38.390,72	153.889,59	0,00	0,00	0,00	153.889,59	346.169,90	192.280,31	
151		<b>SUPERMERCADO NATIANAS LTDA</b>														
	4	Fundo Municipal de Assistência Social de Limoeiro		7.790,00	0,00	7.790,00	0,00	0,00	0,00	0,00	0,00	0,00	0,00	7.790,00	0,00	
		Exercício de 2017		7.790,00	0,00	7.790,00	0,00	0,00	0,00	0,00	0,00	0,00	0,00	7.790,00	0,00	
		21.400		7.790,00	0,00	7.790,00	0,00	0,00	0,00	0,00	0,00	0,00	0,00	7.790,00	0,00	
	8	Assistência Social		7.790,00	0,00	7.790,00	0,00	0,00	0,00	0,00	0,00	0,00	0,00	7.790,00	0,00	
	122	Administração Geral		7.790,00	0,00	7.790,00	0,00	0,00	0,00	0,00	0,00	0,00	0,00	7.790,00	0,00	
	21			7.790,00	0,00	7.790,00	0,00	0,00	0,00	0,00	0,00	0,00	0,00	7.790,00	0,00	
	2291			7.790,00	0,00	7.790,00	0,00	0,00	0,00	0,00	0,00	0,00	0,00	7.790,00	0,00	
	3390.30	Material de Consumo		7.790,00	0,00	7.790,00	0,00	0,00	0,00	0,00	0,00	0,00	0,00	7.790,00	0,00	

Documento Assinado Digitalmente por: JOSE CRISTOVAM DA SILVA FILHO, JOAO LUIS FERREIRA FILHO  
 Acesse em: http://etecafaz.pe.gov.br/app/validarDocumento.aspx?CodigoDocumento=809088e36784ad1b90396a999b5b2

# Prefeitura Municipal de Limoeiro

Secretaria Municipal de Fazenda

Departamento de Contabilidade

## Relatório Geral de Restos a Pagar detalhando Processados e Não Processados

Código	Nº do Empenho	Favorecido	Data	Valores Processados					Valores Não Processados					Total		
				Inscritos / Saldo Inicial do Período	Cancelados	Pagos	Anulados	Saldo a Pagar	Inscritos / Saldo Inicial do Período	Cancelados	Pagos	Anulados	Saldo a Pagar	Inscritos	Saldo a Pagar	
121		SYSTEMA INFORMÁTICA COMÉRCIO E SERVIÇOS LTDA - EPP			20.000,00	0,00	15.000,00	0,00	5.000,00	0,00	0,00	0,00	0,00	0,00	20.000,00	5.000,00
1		Prefeitura Municipal de Limoeiro			20.000,00	0,00	15.000,00	0,00	5.000,00	0,00	0,00	0,00	0,00	0,00	20.000,00	5.000,00
		Exercício de 2017			20.000,00	0,00	15.000,00	0,00	5.000,00	0,00	0,00	0,00	0,00	0,00	20.000,00	5.000,00
		20.200			20.000,00	0,00	15.000,00	0,00	5.000,00	0,00	0,00	0,00	0,00	0,00	20.000,00	5.000,00
	4	Administração			20.000,00	0,00	15.000,00	0,00	5.000,00	0,00	0,00	0,00	0,00	0,00	20.000,00	5.000,00
	122	Administração Geral			20.000,00	0,00	15.000,00	0,00	5.000,00	0,00	0,00	0,00	0,00	0,00	20.000,00	5.000,00
	21				20.000,00	0,00	15.000,00	0,00	5.000,00	0,00	0,00	0,00	0,00	0,00	20.000,00	5.000,00
	2208				20.000,00	0,00	15.000,00	0,00	5.000,00	0,00	0,00	0,00	0,00	0,00	20.000,00	5.000,00
	3390.39	Outros Serviços de Terceiros - Pessoa Jurídica			20.000,00	0,00	15.000,00	0,00	5.000,00	0,00	0,00	0,00	0,00	0,00	20.000,00	5.000,00
					20.000,00	0,00	15.000,00	0,00	5.000,00	0,00	0,00	0,00	0,00	0,00	20.000,00	5.000,00
		2.1.3.1.1.01.02 FORNECEDORES A CURTO PRAZO DO EXERCÍCIO			20.000,00	0,00	15.000,00	0,00	5.000,00	0,00	0,00	0,00	0,00	0,00	20.000,00	5.000,00
					20.000,00	0,00	15.000,00	0,00	5.000,00	0,00	0,00	0,00	0,00	0,00	20.000,00	5.000,00
		99 - SEM APLICAÇÃO			20.000,00	0,00	15.000,00	0,00	5.000,00	0,00	0,00	0,00	0,00	0,00	20.000,00	5.000,00
165	1056	SYSTEMA INFORMÁTICA COMÉRCIO E SERVIÇOS LTDA - EPP	E 01/08/2017		20.000,00	0,00	15.000,00	0,00	5.000,00	0,00	0,00	0,00	0,00	0,00	20.000,00	5.000,00
881		T. J. PRODUCOES ARTISTICAS LTDA - ME-T J PRODUCOES ARTISTICAS			0,00	0,00	0,00	0,00	0,00	20.000,00	0,00	20.000,00	0,00	0,00	20.000,00	0,00
1		Prefeitura Municipal de Limoeiro			0,00	0,00	0,00	0,00	0,00	20.000,00	0,00	20.000,00	0,00	0,00	20.000,00	0,00
		Exercício de 2017			0,00	0,00	0,00	0,00	0,00	20.000,00	0,00	20.000,00	0,00	0,00	20.000,00	0,00
		20.900			0,00	0,00	0,00	0,00	0,00	20.000,00	0,00	20.000,00	0,00	0,00	20.000,00	0,00
	13	Cultura			0,00	0,00	0,00	0,00	0,00	20.000,00	0,00	20.000,00	0,00	0,00	20.000,00	0,00
	392	Difusão Cultural			0,00	0,00	0,00	0,00	0,00	20.000,00	0,00	20.000,00	0,00	0,00	20.000,00	0,00
	247				0,00	0,00	0,00	0,00	0,00	20.000,00	0,00	20.000,00	0,00	0,00	20.000,00	0,00
	2257				0,00	0,00	0,00	0,00	0,00	20.000,00	0,00	20.000,00	0,00	0,00	20.000,00	0,00
	3390.39	Outros Serviços de Terceiros - Pessoa Jurídica			0,00	0,00	0,00	0,00	0,00	20.000,00	0,00	20.000,00	0,00	0,00	20.000,00	0,00

Documento Assinado Digitalmente por: JOSE CRISTOVAM DA SILVA FILHO, JOAO LUIS FERREIRA FILHO  
 Acesse em: http://etools.pe.gov.br/validarDoc.aspx?CodigoDocumento=809088e-3b78-4a41-b8a3-06a969-b0512

# Prefeitura Municipal de Limoeiro

Secretaria Municipal de Fazenda

Departamento de Contabilidade

## Relatório Geral de Restos a Pagar detalhando Processados e Não Processados

Código	Nº do Empenho	Favorecido	Data	Valores Processados					Valores Não Processados					Total	
				Inscritos / Saldo Inicial do Período	Cancelados	Pagos	Anulados	Saldo a Pagar	Inscritos / Saldo Inicial do Período	Cancelados	Pagos	Anulados	Saldo a Pagar	Inscritos	Saldo a Pagar
881		<b>T. J. PRODUÇÕES ARTÍSTICAS LTDA - ME-T J PRODUÇÕES ARTÍSTICAS</b>		0,00	0,00	0,00	0,00	0,00	20.000,00	0,00	20.000,00	0,00	0,00	20.000,00	0,00
1		<b>Prefeitura Municipal de Limoeiro</b>		0,00	0,00	0,00	0,00	0,00	20.000,00	0,00	20.000,00	0,00	0,00	20.000,00	0,00
		<b>Exercício de 2017</b>		0,00	0,00	0,00	0,00	0,00	20.000,00	0,00	20.000,00	0,00	0,00	20.000,00	0,00
		<b>20.900</b>		0,00	0,00	0,00	0,00	0,00	20.000,00	0,00	20.000,00	0,00	0,00	20.000,00	0,00
	13	<b>Cultura</b>		0,00	0,00	0,00	0,00	0,00	20.000,00	0,00	20.000,00	0,00	0,00	20.000,00	0,00
	392	<b>Difusão Cultural</b>		0,00	0,00	0,00	0,00	0,00	20.000,00	0,00	20.000,00	0,00	0,00	20.000,00	0,00
	247			0,00	0,00	0,00	0,00	0,00	20.000,00	0,00	20.000,00	0,00	0,00	20.000,00	0,00
	2257			0,00	0,00	0,00	0,00	0,00	20.000,00	0,00	20.000,00	0,00	0,00	20.000,00	0,00
	3390.39	<b>Outros Serviços de Terceiros - Pessoa Jurídica</b>		0,00	0,00	0,00	0,00	0,00	20.000,00	0,00	20.000,00	0,00	0,00	20.000,00	0,00
	5-Recursos Próprios - (Ordinário, não vinculado)			0,00	0,00	0,00	0,00	0,00	20.000,00	0,00	20.000,00	0,00	0,00	20.000,00	0,00
	2.1.3.1.1.01.02	<b>FORNECEDORES A CURTO PRAZO DO EXERCÍCIO</b>		0,00	0,00	0,00	0,00	0,00	20.000,00	0,00	20.000,00	0,00	0,00	20.000,00	0,00
	99 - SEM APLICAÇÃO			0,00	0,00	0,00	0,00	0,00	20.000,00	0,00	20.000,00	0,00	0,00	20.000,00	0,00
148	842	<b>T. J. PRODUÇÕES ARTÍSTICAS LTDA - ME-T 20/06/2017</b>		0,00	0,00	0,00	0,00	0,00	20.000,00	0,00	20.000,00	0,00	0,00	20.000,00	0,00
		<b>J PRODUÇÕES ARTÍSTICAS</b>		0,00	0,00	0,00	0,00	0,00	20.000,00	0,00	20.000,00	0,00	0,00	20.000,00	0,00
1306		<b>T.F. DA SILVA RAMOS TELECOMUNICAÇÕES E SISTEMA EPP</b>		3.499,44	0,00	3.499,44	0,00	0,00	0,00	0,00	0,00	0,00	0,00	3.499,44	0,00
1		<b>Prefeitura Municipal de Limoeiro</b>		3.499,44	0,00	3.499,44	0,00	0,00	0,00	0,00	0,00	0,00	0,00	3.499,44	0,00
		<b>Exercício de 2017</b>		3.499,44	0,00	3.499,44	0,00	0,00	0,00	0,00	0,00	0,00	0,00	3.499,44	0,00
		<b>20.200</b>		3.499,44	0,00	3.499,44	0,00	0,00	0,00	0,00	0,00	0,00	0,00	3.499,44	0,00
	4	<b>Administração</b>		3.499,44	0,00	3.499,44	0,00	0,00	0,00	0,00	0,00	0,00	0,00	3.499,44	0,00
	122	<b>Administração Geral</b>		3.499,44	0,00	3.499,44	0,00	0,00	0,00	0,00	0,00	0,00	0,00	3.499,44	0,00
	21			3.499,44	0,00	3.499,44	0,00	0,00	0,00	0,00	0,00	0,00	0,00	3.499,44	0,00
	2208			3.499,44	0,00	3.499,44	0,00	0,00	0,00	0,00	0,00	0,00	0,00	3.499,44	0,00
	3390.39	<b>Outros Serviços de Terceiros - Pessoa Jurídica</b>		3.499,44	0,00	3.499,44	0,00	0,00	0,00	0,00	0,00	0,00	0,00	3.499,44	0,00

Documento Assinado Digitalmente por: JOSE CRISTOVAM DA SILVA FILHO, JOAO LUIS FERREIRA FILHO  
 Acesse em: <http://etools.pe.gov.br/gp/vai/validarDocumento.aspx?CodigoDocumento=8190088e-3b78-4ad1-9833-950690d95b2>

# Prefeitura Municipal de Limoeiro

Secretaria Municipal de Fazenda

Departamento de Contabilidade

## Relatório Geral de Restos a Pagar detalhando Processados e Não Processados

Código	Nº do Empenho	Favorecido	Data	Valores Processados					Valores Não Processados					Total		
				Inscritos / Saldo Inicial do Período	Cancelados	Pagos	Anulados	Saldo a Pagar	Inscritos / Saldo Inicial do Período	Cancelados	Pagos	Anulados	Saldo a Pagar	Inscritos	Saldo a Pagar	
1306		T.F. DA SILVA RAMOS TELECOMUNICAÇÕES E SISTEMA EPP														
	1	Prefeitura Municipal de Limoeiro		3.499,44	0,00	3.499,44	0,00	0,00	0,00	0,00	0,00	0,00	0,00	0,00	3.499,44	0,00
		Exercício de 2017		3.499,44	0,00	3.499,44	0,00	0,00	0,00	0,00	0,00	0,00	0,00	0,00	3.499,44	0,00
		20.200		3.499,44	0,00	3.499,44	0,00	0,00	0,00	0,00	0,00	0,00	0,00	0,00	3.499,44	0,00
	4	Administração		3.499,44	0,00	3.499,44	0,00	0,00	0,00	0,00	0,00	0,00	0,00	0,00	3.499,44	0,00
		122 Administração Geral		3.499,44	0,00	3.499,44	0,00	0,00	0,00	0,00	0,00	0,00	0,00	0,00	3.499,44	0,00
		21		3.499,44	0,00	3.499,44	0,00	0,00	0,00	0,00	0,00	0,00	0,00	0,00	3.499,44	0,00
		2208		3.499,44	0,00	3.499,44	0,00	0,00	0,00	0,00	0,00	0,00	0,00	0,00	3.499,44	0,00
		5-Recursos Próprios - (Ordinário, não vinculado)		3.499,44	0,00	3.499,44	0,00	0,00	0,00	0,00	0,00	0,00	0,00	0,00	3.499,44	0,00
		2.1.3.1.1.01.02 FORNECEDORES A CURTO PRAZO DO EXERCÍCIO		3.499,44	0,00	3.499,44	0,00	0,00	0,00	0,00	0,00	0,00	0,00	0,00	3.499,44	0,00
		99 - SEM APLICAÇÃO		3.499,44	0,00	3.499,44	0,00	0,00	0,00	0,00	0,00	0,00	0,00	0,00	3.499,44	0,00
350	1567	T.F. DA SILVA RAMOS TELECOMUNICAÇÕES E SISTEMA EPP	06/12/2017	3.499,44	0,00	3.499,44	0,00	0,00	0,00	0,00	0,00	0,00	0,00	0,00	3.499,44	0,00
1309		TALENTOS PROMECC ATACADO E PRODUÇÃO DE EVENTOS LTDA														
	1	Prefeitura Municipal de Limoeiro		58.560,00	0,00	0,00	0,00	58.560,00	0,00	0,00	0,00	0,00	0,00	0,00	58.560,00	58.560,00
		Exercício de 2017		58.560,00	0,00	0,00	0,00	58.560,00	0,00	0,00	0,00	0,00	0,00	0,00	58.560,00	58.560,00
		20.900		58.560,00	0,00	0,00	0,00	58.560,00	0,00	0,00	0,00	0,00	0,00	0,00	58.560,00	58.560,00
	13	Cultura		58.560,00	0,00	0,00	0,00	58.560,00	0,00	0,00	0,00	0,00	0,00	0,00	58.560,00	58.560,00
		392 Difusão Cultural		58.560,00	0,00	0,00	0,00	58.560,00	0,00	0,00	0,00	0,00	0,00	0,00	58.560,00	58.560,00
		247		58.560,00	0,00	0,00	0,00	58.560,00	0,00	0,00	0,00	0,00	0,00	0,00	58.560,00	58.560,00
		2257		58.560,00	0,00	0,00	0,00	58.560,00	0,00	0,00	0,00	0,00	0,00	0,00	58.560,00	58.560,00
		3390.39 Outros Serviços de Terceiros - Pessoa Jurídica		58.560,00	0,00	0,00	0,00	58.560,00	0,00	0,00	0,00	0,00	0,00	0,00	58.560,00	58.560,00

Documento Assinado Digitalmente por: JOSE CRISTOVAM DA SILVA FILHO, JOAO LUIS FERREIRA FILHO  
 Acesse em: <http://etools.pe.gov.br/gp/validarDocumento.aspx?CodigoDocumento=809088e3b784a1b8306a969b0512>

# Prefeitura Municipal de Limoeiro

Secretaria Municipal de Fazenda

Departamento de Contabilidade

## Relatório Geral de Restos a Pagar detalhando Processados e Não Processados

Código	Nº do Empenho	Favorecido	Data	Valores Processados					Valores Não Processados					Total		
				Inscritos / Saldo Inicial do Período	Cancelados	Pagos	Anulados	Saldo a Pagar	Inscritos / Saldo Inicial do Período	Cancelados	Pagos	Anulados	Saldo a Pagar	Inscritos	Saldo a Pagar	
1309		<b>TALENTOS PROMECC ATACADO E PRODUÇÃO DE EVENTOS LTDA</b>			58.560,00	0,00	0,00	0,00	58.560,00	0,00	0,00	0,00	0,00	0,00	58.560,00	58.560,00
1		<b>Prefeitura Municipal de Limoeiro</b>			58.560,00	0,00	0,00	0,00	58.560,00	0,00	0,00	0,00	0,00	0,00	58.560,00	58.560,00
		<b>Exercício de 2017</b>			58.560,00	0,00	0,00	0,00	58.560,00	0,00	0,00	0,00	0,00	0,00	58.560,00	58.560,00
		<b>20.900</b>			58.560,00	0,00	0,00	0,00	58.560,00	0,00	0,00	0,00	0,00	0,00	58.560,00	58.560,00
	13	<b>Cultura</b>			58.560,00	0,00	0,00	0,00	58.560,00	0,00	0,00	0,00	0,00	0,00	58.560,00	58.560,00
	392	<b>Difusão Cultural</b>			58.560,00	0,00	0,00	0,00	58.560,00	0,00	0,00	0,00	0,00	0,00	58.560,00	58.560,00
	247				58.560,00	0,00	0,00	0,00	58.560,00	0,00	0,00	0,00	0,00	0,00	58.560,00	58.560,00
	2257				58.560,00	0,00	0,00	0,00	58.560,00	0,00	0,00	0,00	0,00	0,00	58.560,00	58.560,00
	3390.39	<b>Outros Serviços de Terceiros - Pessoa Jurídica</b>			58.560,00	0,00	0,00	0,00	58.560,00	0,00	0,00	0,00	0,00	0,00	58.560,00	58.560,00
		<b>5-Recursos Próprios - (Ordinário, não vinculado)</b>			58.560,00	0,00	0,00	0,00	58.560,00	0,00	0,00	0,00	0,00	0,00	58.560,00	58.560,00
		<b>2.1.3.1.1.01.01 FORNECEDORES A CURTO PRAZO DO EXERCÍCIO</b>			58.560,00	0,00	0,00	0,00	58.560,00	0,00	0,00	0,00	0,00	0,00	58.560,00	58.560,00
		<b>99 - SEM APLICAÇÃO</b>			58.560,00	0,00	0,00	0,00	58.560,00	0,00	0,00	0,00	0,00	0,00	58.560,00	58.560,00
353	1570	TALENTOS PROMECC ATACADO E PRODUÇÃO DE EVENTOS LTDA	E 06/12/2017		58.560,00	0,00	0,00	0,00	58.560,00	0,00	0,00	0,00	0,00	0,00	58.560,00	58.560,00
173		<b>TALITA MARIA PEREIRA DE PÁDUA SILVA GOMES</b>			330,00	0,00	330,00	0,00	0,00	0,00	0,00	0,00	0,00	0,00	330,00	0,00
3		<b>Fundo Municipal de Saúde de Limoeiro</b>			330,00	0,00	330,00	0,00	0,00	0,00	0,00	0,00	0,00	0,00	330,00	0,00
		<b>Exercício de 2017</b>			330,00	0,00	330,00	0,00	0,00	0,00	0,00	0,00	0,00	0,00	330,00	0,00
		<b>21.300</b>			330,00	0,00	330,00	0,00	0,00	0,00	0,00	0,00	0,00	0,00	330,00	0,00
	10	<b>Saúde</b>			330,00	0,00	330,00	0,00	0,00	0,00	0,00	0,00	0,00	0,00	330,00	0,00
	301	<b>Atenção Básica</b>			330,00	0,00	330,00	0,00	0,00	0,00	0,00	0,00	0,00	0,00	330,00	0,00
	21				330,00	0,00	330,00	0,00	0,00	0,00	0,00	0,00	0,00	0,00	330,00	0,00
	2275				330,00	0,00	330,00	0,00	0,00	0,00	0,00	0,00	0,00	0,00	330,00	0,00
	3390.14	<b>Diárias - Civil</b>			330,00	0,00	330,00	0,00	0,00	0,00	0,00	0,00	0,00	0,00	330,00	0,00

Documento Assinado Digitalmente por: JOSE CRISTOVAM DA SILVA FILHO, JOAO LUIS FERREIRA FILHO  
 Acesse em: <http://etools.pe.gov.br/ppv/validarDocumento.aspx?Codigo=8390088e-3b78-4ad1-9803-950969db5b2>

**Prefeitura Municipal de Limoeiro**  
 Secretaria Municipal de Fazenda  
 Departamento de Contabilidade  
 Relatório Geral de Restos a Pagar detalhando Processados e Não Processados

Código	Nº do Empenho	Favorecido	Data	Valores Processados					Valores Não Processados					Total		
				Inscritos / Saldo Inicial do Período	Cancelados	Pagos	Anulados	Saldo a Pagar	Inscritos / Saldo Inicial do Período	Cancelados	Pagos	Anulados	Saldo a Pagar	Inscritos	Saldo a Pagar	
235		<b>TECNOVIDA COMERCIAL LTDA-TECNOVIDA</b>														
	3	Fundo Municipal de Saúde de Limoeiro		27.670,00	0,00	27.670,00	0,00	0,00	0,00	0,00	0,00	0,00	0,00	27.670,00	0,00	
		Exercício de 2017		27.670,00	0,00	27.670,00	0,00	0,00	0,00	0,00	0,00	0,00	0,00	27.670,00	0,00	
		21.300		27.670,00	0,00	27.670,00	0,00	0,00	0,00	0,00	0,00	0,00	0,00	27.670,00	0,00	
	10	Saúde		27.670,00	0,00	27.670,00	0,00	0,00	0,00	0,00	0,00	0,00	0,00	27.670,00	0,00	
	302	Assistência Hospitalar e Ambulatorial		27.670,00	0,00	27.670,00	0,00	0,00	0,00	0,00	0,00	0,00	0,00	27.670,00	0,00	
	428			12.816,00	0,00	12.816,00	0,00	0,00	0,00	0,00	0,00	0,00	0,00	12.816,00	0,00	
	2284			12.816,00	0,00	12.816,00	0,00	0,00	0,00	0,00	0,00	0,00	0,00	12.816,00	0,00	
	3390.30	Material de Consumo		12.816,00	0,00	12.816,00	0,00	0,00	0,00	0,00	0,00	0,00	0,00	12.816,00	0,00	
		5-Recursos Próprios - (Ordinário, não vinculado)		12.816,00	0,00	12.816,00	0,00	0,00	0,00	0,00	0,00	0,00	0,00	12.816,00	0,00	
		2.1.3.1.1.01.01 FORNECEDORES A CURTO PRAZO DO EXERCÍCIO		12.816,00	0,00	12.816,00	0,00	0,00	0,00	0,00	0,00	0,00	0,00	12.816,00	0,00	
		<b>99 - SEM APLICAÇÃO</b>		12.816,00	0,00	12.816,00	0,00	0,00	0,00	0,00	0,00	0,00	0,00	12.816,00	0,00	
171	1259	TECNOVIDA COMERCIAL LTDA-TECNOVIDA	01/11/2017	4.162,00	0,00	4.162,00	0,00	0,00	0,00	0,00	0,00	0,00	0,00	4.162,00	0,00	
172	1260	TECNOVIDA COMERCIAL LTDA-TECNOVIDA	01/11/2017	140,00	0,00	140,00	0,00	0,00	0,00	0,00	0,00	0,00	0,00	140,00	0,00	
173	1261	TECNOVIDA COMERCIAL LTDA-TECNOVIDA	01/11/2017	7.874,00	0,00	7.874,00	0,00	0,00	0,00	0,00	0,00	0,00	0,00	7.874,00	0,00	
174	1262	TECNOVIDA COMERCIAL LTDA-TECNOVIDA	01/11/2017	640,00	0,00	640,00	0,00	0,00	0,00	0,00	0,00	0,00	0,00	640,00	0,00	
25		<b>TELEMAR NORTE LESTE S/A-OI FIXO</b>														
				1.055,22	0,00	998,53	0,00	56,69	0,00	0,00	0,00	0,00	0,00	1.055,22	56,69	
	3	Fundo Municipal de Saúde de Limoeiro		1.055,22	0,00	998,53	0,00	56,69	0,00	0,00	0,00	0,00	0,00	1.055,22	56,69	
		Exercício de 2017		1.055,22	0,00	998,53	0,00	56,69	0,00	0,00	0,00	0,00	0,00	1.055,22	56,69	
		21.300		1.055,22	0,00	998,53	0,00	56,69	0,00	0,00	0,00	0,00	0,00	1.055,22	56,69	
	10	Saúde		1.055,22	0,00	998,53	0,00	56,69	0,00	0,00	0,00	0,00	0,00	1.055,22	56,69	
	301	Atenção Básica		1.055,22	0,00	998,53	0,00	56,69	0,00	0,00	0,00	0,00	0,00	1.055,22	56,69	
	21			1.055,22	0,00	998,53	0,00	56,69	0,00	0,00	0,00	0,00	0,00	1.055,22	56,69	

Documento Assinado Digitalmente por: JOSE CRISTOVAM DA SILVA FILHO, JOAO LUIS FERREIRA FILHO  
 Acesse em: <http://etools.pe.gov.br/gp/validarDocumento.aspx?CodigoDocumento=8190088-3178-4d1-b803-96a069b05b2>

# Prefeitura Municipal de Limoeiro

Secretaria Municipal de Fazenda

Departamento de Contabilidade

## Relatório Geral de Restos a Pagar detalhando Processados e Não Processados

Código	Nº do Empenho	Favorecido	Data	Valores Processados					Valores Não Processados					Total		
				Inscritos / Saldo Inicial do Período	Cancelados	Pagos	Anulados	Saldo a Pagar	Inscritos / Saldo Inicial do Período	Cancelados	Pagos	Anulados	Saldo a Pagar	Inscritos	Saldo a Pagar	
16		TELEMAR NORTE LESTE S/A-TELEMAR														
	1	Prefeitura Municipal de Limoeiro		33.628,54	0,00	0,00	0,00	33.628,54	0,00	0,00	0,00	0,00	0,00	33.628,54	33.628,54	
		Exercício de 2017		33.628,54	0,00	0,00	0,00	33.628,54	0,00	0,00	0,00	0,00	0,00	33.628,54	33.628,54	
		20.100														
	4	Administração		191,75	0,00	0,00	0,00	191,75	0,00	0,00	0,00	0,00	0,00	191,75	191,75	
		122 Administração Geral		191,75	0,00	0,00	0,00	191,75	0,00	0,00	0,00	0,00	0,00	191,75	191,75	
		20		191,75	0,00	0,00	0,00	191,75	0,00	0,00	0,00	0,00	0,00	191,75	191,75	
		2202		191,75	0,00	0,00	0,00	191,75	0,00	0,00	0,00	0,00	0,00	191,75	191,75	
		3390.39 Outros Serviços de Terceiros - Pessoa Jurídica		191,75	0,00	0,00	0,00	191,75	0,00	0,00	0,00	0,00	0,00	191,75	191,75	
		5-Recursos Próprios - (Ordinário, não vinculado)		191,75	0,00	0,00	0,00	191,75	0,00	0,00	0,00	0,00	0,00	191,75	191,75	
		2.1.3.1.1.01.02 FORNECEDORES A CURTO PRAZO DO EXERCÍCIO		191,75	0,00	0,00	0,00	191,75	0,00	0,00	0,00	0,00	0,00	191,75	191,75	
		99 - SEM APLICAÇÃO		191,75	0,00	0,00	0,00	191,75	0,00	0,00	0,00	0,00	0,00	191,75	191,75	
65	227	TELEMAR NORTE LESTE S/A-TELEMAR	20/01/2017	191,75	0,00	0,00	0,00	191,75	0,00	0,00	0,00	0,00	0,00	191,75	191,75	
		20.200														
	4	Administração		28.400,18	0,00	0,00	0,00	28.400,18	0,00	0,00	0,00	0,00	0,00	28.400,18	28.400,18	
		122 Administração Geral		28.400,18	0,00	0,00	0,00	28.400,18	0,00	0,00	0,00	0,00	0,00	28.400,18	28.400,18	
		21		28.400,18	0,00	0,00	0,00	28.400,18	0,00	0,00	0,00	0,00	0,00	28.400,18	28.400,18	
		2208		28.400,18	0,00	0,00	0,00	28.400,18	0,00	0,00	0,00	0,00	0,00	28.400,18	28.400,18	
		3390.39 Outros Serviços de Terceiros - Pessoa Jurídica		28.400,18	0,00	0,00	0,00	28.400,18	0,00	0,00	0,00	0,00	0,00	28.400,18	28.400,18	
		5-Recursos Próprios - (Ordinário, não vinculado)		28.400,18	0,00	0,00	0,00	28.400,18	0,00	0,00	0,00	0,00	0,00	28.400,18	28.400,18	
		2.1.3.1.1.01.01 FORNECEDORES A CURTO PRAZO DO EXERCÍCIO		28.400,18	0,00	0,00	0,00	28.400,18	0,00	0,00	0,00	0,00	0,00	28.400,18	28.400,18	
				342,82	0,00	0,00	0,00	342,82	0,00	0,00	0,00	0,00	0,00	342,82	342,82	

Documento Assinado Digitalmente por: JOSE CRISTOVAM DA SILVA FILHO, JOAO LUIS FERREIRA FILHO  
 Acesse em <http://etools.pe.gov.br/gpp/validarDocumento.asp?CodigoDocumento=1090888e-3678-4a41-b833-96c969465b2>

# Prefeitura Municipal de Limoeiro

Secretaria Municipal de Fazenda

Departamento de Contabilidade

## Relatório Geral de Restos a Pagar detalhando Processados e Não Processados

Código	Nº do Empenho	Favorecido	Data	Valores Processados					Valores Não Processados					Total			
				Inscritos / Saldo Inicial do Período	Cancelados	Pagos	Anulados	Saldo a Pagar	Inscritos / Saldo Inicial do Período	Cancelados	Pagos	Anulados	Saldo a Pagar	Inscritos	Saldo a Pagar		
16		TELEMAR NORTE LESTE S/A-TELEMAR															
	1	Prefeitura Municipal de Limoeiro		33.628,54	0,00	0,00	0,00	33.628,54	0,00	0,00	0,00	0,00	0,00	33.628,54	33.628,54		
		Exercício de 2017		33.628,54	0,00	0,00	0,00	33.628,54	0,00	0,00	0,00	0,00	0,00	33.628,54	33.628,54		
		20.500		33.628,54	0,00	0,00	0,00	33.628,54	0,00	0,00	0,00	0,00	0,00	33.628,54	33.628,54		
	8	Assistência Social		364,22	0,00	0,00	0,00	364,22	0,00	0,00	0,00	0,00	0,00	364,22	364,22		
	122	Administração Geral		364,22	0,00	0,00	0,00	364,22	0,00	0,00	0,00	0,00	0,00	364,22	364,22		
	21			364,22	0,00	0,00	0,00	364,22	0,00	0,00	0,00	0,00	0,00	364,22	364,22		
	2225			364,22	0,00	0,00	0,00	364,22	0,00	0,00	0,00	0,00	0,00	364,22	364,22		
	3390.39	Outros Serviços de Terceiros - Pessoa Jurídica		364,22	0,00	0,00	0,00	364,22	0,00	0,00	0,00	0,00	0,00	364,22	364,22		
		5-Recursos Próprios - (Ordinário, não vinculado)		364,22	0,00	0,00	0,00	364,22	0,00	0,00	0,00	0,00	0,00	364,22	364,22		
		2.1.3.1.1.01.02 FORNECEDORES A CURTO PRAZO DO EXERCÍCIO		364,22	0,00	0,00	0,00	364,22	0,00	0,00	0,00	0,00	0,00	364,22	364,22		
		99 - SEM APLICAÇÃO		364,22	0,00	0,00	0,00	364,22	0,00	0,00	0,00	0,00	0,00	364,22	364,22		
61	223	TELEMAR NORTE LESTE S/A-TELEMAR	20/01/2017	364,22	0,00	0,00	0,00	364,22	0,00	0,00	0,00	0,00	0,00	364,22	364,22		
		20.600		2.438,20	0,00	0,00	0,00	2.438,20	0,00	0,00	0,00	0,00	0,00	2.438,20	2.438,20		
	12	Educação		2.438,20	0,00	0,00	0,00	2.438,20	0,00	0,00	0,00	0,00	0,00	2.438,20	2.438,20		
	361	Ensino Fundamental		1.227,34	0,00	0,00	0,00	1.227,34	0,00	0,00	0,00	0,00	0,00	1.227,34	1.227,34		
	188			1.227,34	0,00	0,00	0,00	1.227,34	0,00	0,00	0,00	0,00	0,00	1.227,34	1.227,34		
	2234			1.227,34	0,00	0,00	0,00	1.227,34	0,00	0,00	0,00	0,00	0,00	1.227,34	1.227,34		
	3390.39	Outros Serviços de Terceiros - Pessoa Jurídica		1.227,34	0,00	0,00	0,00	1.227,34	0,00	0,00	0,00	0,00	0,00	1.227,34	1.227,34		
		5-Recursos Próprios - (Ordinário, não vinculado)		1.227,34	0,00	0,00	0,00	1.227,34	0,00	0,00	0,00	0,00	0,00	1.227,34	1.227,34		
		2.1.3.1.1.01.02 FORNECEDORES A CURTO PRAZO DO EXERCÍCIO		1.227,34	0,00	0,00	0,00	1.227,34	0,00	0,00	0,00	0,00	0,00	1.227,34	1.227,34		

Documento Assinado Digitalmente por: JOSE CRISTOVAM DA SILVA FILHO, JOAO LUIS FERREIRA FILHO  
 Acesse em: <http://etecafos.pe.gov.br/gpp/validarDados.aspx?CodigoDocumento=1808088e-3678-4a41-b83-96e969465b2>

**Prefeitura Municipal de Limoeiro**  
 Secretaria Municipal de Fazenda  
 Departamento de Contabilidade  
 Relatório Geral de Restos a Pagar detalhando Processados e Não Processados

Código	Nº do Empenho	Favorecido	Data	Valores Processados					Valores Não Processados					Total		
				Inscritos / Saldo Inicial do Período	Cancelados	Pagos	Anulados	Saldo a Pagar	Inscritos / Saldo Inicial do Período	Cancelados	Pagos	Anulados	Saldo a Pagar	Inscritos	Saldo a Pagar	
16		<b>TELEMAR NORTE LESTE S/A-TELEMAR</b>														
	1	<b>Prefeitura Municipal de Limoeiro</b>		33.628,54	0,00	0,00	0,00	33.628,54	0,00	0,00	0,00	0,00	0,00	33.628,54	33.628,54	
		<b>Exercício de 2017</b>		33.628,54	0,00	0,00	0,00	33.628,54	0,00	0,00	0,00	0,00	0,00	33.628,54	33.628,54	
		<b>20.600</b>														
	12	<b>Educação</b>		2.438,20	0,00	0,00	0,00	2.438,20	0,00	0,00	0,00	0,00	0,00	2.438,20	2.438,20	
		<b>361 Ensino Fundamental</b>		2.438,20	0,00	0,00	0,00	2.438,20	0,00	0,00	0,00	0,00	0,00	2.438,20	2.438,20	
		<b>188</b>														
		<b>2234</b>		1.227,34	0,00	0,00	0,00	1.227,34	0,00	0,00	0,00	0,00	0,00	1.227,34	1.227,34	
		<b>3390.39 Outros Serviços de Terceiros - Pessoa Jurídica</b>		1.227,34	0,00	0,00	0,00	1.227,34	0,00	0,00	0,00	0,00	0,00	1.227,34	1.227,34	
		<b>5-Recursos Próprios - (Ordinário, não vinculado)</b>		1.227,34	0,00	0,00	0,00	1.227,34	0,00	0,00	0,00	0,00	0,00	1.227,34	1.227,34	
		<b>2.1.3.1.1.01.02 FORNECEDORES A CURTO PRAZO DO EXERCÍCIO</b>		1.227,34	0,00	0,00	0,00	1.227,34	0,00	0,00	0,00	0,00	0,00	1.227,34	1.227,34	
		<b>99 - SEM APLICAÇÃO</b>		1.227,34	0,00	0,00	0,00	1.227,34	0,00	0,00	0,00	0,00	0,00	1.227,34	1.227,34	
69	233	TELEMAR NORTE LESTE S/A-TELEMAR	20/01/2017	1.227,34	0,00	0,00	0,00	1.227,34	0,00	0,00	0,00	0,00	0,00	1.227,34	1.227,34	
		<b>364 Ensino Superior</b>														
		<b>207</b>		1.210,86	0,00	0,00	0,00	1.210,86	0,00	0,00	0,00	0,00	0,00	1.210,86	1.210,86	
		<b>2238</b>		1.210,86	0,00	0,00	0,00	1.210,86	0,00	0,00	0,00	0,00	0,00	1.210,86	1.210,86	
		<b>3390.39 Outros Serviços de Terceiros - Pessoa Jurídica</b>		1.210,86	0,00	0,00	0,00	1.210,86	0,00	0,00	0,00	0,00	0,00	1.210,86	1.210,86	
		<b>5-Recursos Próprios - (Ordinário, não vinculado)</b>		1.210,86	0,00	0,00	0,00	1.210,86	0,00	0,00	0,00	0,00	0,00	1.210,86	1.210,86	
		<b>2.1.3.1.1.01.02 FORNECEDORES A CURTO PRAZO DO EXERCÍCIO</b>		1.210,86	0,00	0,00	0,00	1.210,86	0,00	0,00	0,00	0,00	0,00	1.210,86	1.210,86	
		<b>99 - SEM APLICAÇÃO</b>		1.210,86	0,00	0,00	0,00	1.210,86	0,00	0,00	0,00	0,00	0,00	1.210,86	1.210,86	
62	224	TELEMAR NORTE LESTE S/A-TELEMAR	20/01/2017	1.210,86	0,00	0,00	0,00	1.210,86	0,00	0,00	0,00	0,00	0,00	1.210,86	1.210,86	
		<b>20.900</b>														

Documento Assinado Digitalmente por: JOSE CRISTOVAM DA SILVA FILHO, JOAO LUIS FERREIRA FILHO  
 Acesse em: <http://etecafos.pe.gov.br/gp/va/validaDoc.asp?secao=Codigo do Documento: 8109088e-3b78-4ad1-b803-96a969b651b2>

# Prefeitura Municipal de Limoeiro

Secretaria Municipal de Fazenda

Departamento de Contabilidade

## Relatório Geral de Restos a Pagar detalhando Processados e Não Processados

Código	Nº do Empenho	Favorecido	Data	Valores Processados					Valores Não Processados					Total			
				Inscritos / Saldo Inicial do Período	Cancelados	Pagos	Anulados	Saldo a Pagar	Inscritos / Saldo Inicial do Período	Cancelados	Pagos	Anulados	Saldo a Pagar	Inscritos	Saldo a Pagar		
16		<b>TELEMAR NORTE LESTE S/A-TELEMAR</b>															
	1	<b>Prefeitura Municipal de Limoeiro</b>															
		<b>Exercício de 2017</b>															
	13	<b>Cultura</b>															
	122	<b>Administração Geral</b>															
	21																
	2255																
	3390.39	<b>Outros Serviços de Terceiros - Pessoa Jurídica</b>															
		<b>5-Recursos Próprios - (Ordinário, não vinculado)</b>															
		2.1.3.1.1.01.02 <b>FORNECEDORES A CURTO PRAZO DO EXERCÍCIO</b>															
		<b>99 - SEM APLICAÇÃO</b>															
66	228	TELEMAR NORTE LESTE S/A-TELEMAR	20/01/2017	766,75	0,00	0,00	0,00	766,75	0,00	0,00	0,00	0,00	0,00	0,00	766,75	766,75	
				766,75	0,00	0,00	0,00	766,75	0,00	0,00	0,00	0,00	0,00	0,00	766,75	766,75	
	21.000																
	20	<b>Agricultura</b>															
	122	<b>Administração Geral</b>															
	21																
	2260																
	3390.39	<b>Outros Serviços de Terceiros - Pessoa Jurídica</b>															
		<b>5-Recursos Próprios - (Ordinário, não vinculado)</b>															
		2.1.3.1.1.01.02 <b>FORNECEDORES A CURTO PRAZO DO EXERCÍCIO</b>															
				733,79	0,00	0,00	0,00	733,79	0,00	0,00	0,00	0,00	0,00	0,00	733,79	733,79	

Documento Assinado Digitalmente por: JOSE CRISTOVAM DA SILVA FILHO, JOAO LUIS FERREIRA FILHO  
 Acesse em <http://etecaf.gov.br/ppa/validaDoc.aspx?CodigoDoc=70&documento=R090088e-3b78-4ad1-b083-96a9690b6512>

# Prefeitura Municipal de Limoeiro

Secretaria Municipal de Fazenda

Departamento de Contabilidade

## Relatório Geral de Restos a Pagar detalhando Processados e Não Processados

Código	Nº do Empenho	Favorecido	Data	Valores Processados					Valores Não Processados					Total			
				Inscritos / Saldo Inicial do Período	Cancelados	Pagos	Anulados	Saldo a Pagar	Inscritos / Saldo Inicial do Período	Cancelados	Pagos	Anulados	Saldo a Pagar	Inscritos	Saldo a Pagar		
16		TELEMAR NORTE LESTE S/A-TELEMAR															
	1	Prefeitura Municipal de Limoeiro															
		Exercício de 2017															
		21.000															
	20	Agricultura															
	122	Administração Geral															
	21																
	2260																
	3390.39	Outros Serviços de Terceiros - Pessoa Jurídica															
		5-Recursos Próprios - (Ordinário, não vinculado)															
		2.1.3.1.1.01.02 FORNECEDORES A CURTO PRAZO DO EXERCÍCIO															
		99 - SEM APLICAÇÃO															
63	225	TELEMAR NORTE LESTE S/A-TELEMAR	20/01/2017														
	21.100																
	15	Urbanismo															
	451	Infra-Estrutura Urbana															
	323																
	2265																
	3390.39	Outros Serviços de Terceiros - Pessoa Jurídica															
		5-Recursos Próprios - (Ordinário, não vinculado)															
		2.1.3.1.1.01.02 FORNECEDORES A CURTO PRAZO DO EXERCÍCIO															

Documento Assinado Digitalmente por: JOSE CRISTOVAM DA SILVA FILHO, JOAO LUIS FERREIRA FILHO  
 Asses em <http://etools.pe.gov.br/gp/va/validaDoc.shtm?CodigoDoDocumento=8390888e-3678-4a41-b933-96c969465b22>

# Prefeitura Municipal de Limoeiro

Secretaria Municipal de Fazenda

Departamento de Contabilidade

## Relatório Geral de Restos a Pagar detalhando Processados e Não Processados

Código	Nº do Empenho	Favorecido	Data	Valores Processados					Valores Não Processados					Total		
				Inscritos / Saldo Inicial do Período	Cancelados	Pagos	Anulados	Saldo a Pagar	Inscritos / Saldo Inicial do Período	Cancelados	Pagos	Anulados	Saldo a Pagar	Inscritos	Saldo a Pagar	
16		<b>TELEMAR NORTE LESTE S/A-TELEMAR</b>														
	1	Prefeitura Municipal de Limoeiro		33.628,54	0,00	0,00	0,00	33.628,54	0,00	0,00	0,00	0,00	0,00	33.628,54	33.628,54	
		Exercício de 2017		33.628,54	0,00	0,00	0,00	33.628,54	0,00	0,00	0,00	0,00	0,00	33.628,54	33.628,54	
		21.100														
	15	Urbanismo		733,65	0,00	0,00	0,00	733,65	0,00	0,00	0,00	0,00	0,00	733,65	733,65	
	451	Infra-Estrutura Urbana		733,65	0,00	0,00	0,00	733,65	0,00	0,00	0,00	0,00	0,00	733,65	733,65	
	323			733,65	0,00	0,00	0,00	733,65	0,00	0,00	0,00	0,00	0,00	733,65	733,65	
	2265			733,65	0,00	0,00	0,00	733,65	0,00	0,00	0,00	0,00	0,00	733,65	733,65	
	3390.39	Outros Serviços de Terceiros - Pessoa Jurídica		733,65	0,00	0,00	0,00	733,65	0,00	0,00	0,00	0,00	0,00	733,65	733,65	
		5-Recursos Próprios - (Ordinário, não vinculado)		733,65	0,00	0,00	0,00	733,65	0,00	0,00	0,00	0,00	0,00	733,65	733,65	
		2.1.3.1.1.01.02 FORNECEDORES A CURTO PRAZO DO EXERCÍCIO		733,65	0,00	0,00	0,00	733,65	0,00	0,00	0,00	0,00	0,00	733,65	733,65	
		99 - SEM APLICAÇÃO		733,65	0,00	0,00	0,00	733,65	0,00	0,00	0,00	0,00	0,00	733,65	733,65	
64	226	TELEMAR NORTE LESTE S/A-TELEMAR	20/01/2017	144,92	0,00	0,00	0,00	144,92	0,00	0,00	0,00	0,00	0,00	144,92	144,92	
237	1290	TELEMAR NORTE LESTE S/A-TELEMAR	29/09/2017	588,73	0,00	0,00	0,00	588,73	0,00	0,00	0,00	0,00	0,00	588,73	588,73	
<hr/>																
166		<b>TEREZA CRISTINA DE FRANÇA</b>														
	5	Faculdade de Ciências da Administração de Limoeiro		650,00	0,00	650,00	0,00	0,00	0,00	0,00	0,00	0,00	0,00	650,00	650,00	
		Exercício de 2017		650,00	0,00	650,00	0,00	0,00	0,00	0,00	0,00	0,00	0,00	650,00	650,00	
		21.600														
	12	Educação		650,00	0,00	650,00	0,00	0,00	0,00	0,00	0,00	0,00	0,00	650,00	650,00	
	122	Administração Geral		650,00	0,00	650,00	0,00	0,00	0,00	0,00	0,00	0,00	0,00	650,00	650,00	
	21			650,00	0,00	650,00	0,00	0,00	0,00	0,00	0,00	0,00	0,00	650,00	650,00	
	2304			650,00	0,00	650,00	0,00	0,00	0,00	0,00	0,00	0,00	0,00	650,00	650,00	
		3390.36 Outros Serviços de Terceiros - Pessoa Física		650,00	0,00	650,00	0,00	0,00	0,00	0,00	0,00	0,00	0,00	650,00	650,00	

Documento Assinado Digitalmente por: JOSE CRISTOVAM DA SILVA FILHO, JOAO LUIS FERREIRA FILHO  
 Acesse em <http://etools.pe.gov.br/app/validarDocumento.aspx?CodigoDocumento=830088e3b784ad1-b93-96499b5b52>

# Prefeitura Municipal de Limoeiro

Secretaria Municipal de Fazenda

Departamento de Contabilidade

## Relatório Geral de Restos a Pagar detalhando Processados e Não Processados

Código	Nº do Empenho	Favorecido	Data	Valores Processados					Valores Não Processados					Total		
				Inscritos / Saldo Inicial do Período	Cancelados	Pagos	Anulados	Saldo a Pagar	Inscritos / Saldo Inicial do Período	Cancelados	Pagos	Anulados	Saldo a Pagar	Inscritos	Saldo a Pagar	
874		TOME XOTE EDITORA DE MUSICA EIRELI - EPP-*****														
	1	Prefeitura Municipal de Limoeiro														
		Exercício de 2017														
		20.900														
	13	Cultura														
	392	Difusão Cultural														
	247															
	2257															
	3390.39	Outros Serviços de Terceiros - Pessoa Jurídica														
		2.1.3.1.1.01.02 FORNECEDORES A CURTO PRAZO DO EXERCÍCIO														
		99 - SEM APLICAÇÃO														
142	830	TOME XOTE EDITORA DE MUSICA EIRELI - 19/06/2017														
		EPP-*****														
75		ULTIMATUM CEARÁ LTDA.														
	5	Faculdade de Ciências da Administração de Limoeiro														
		Exercício de 2017														
		21.600														
	12	Educação														
	122	Administração Geral														
	21															
	2304															
	3390.39	Outros Serviços de Terceiros - Pessoa Jurídica														

Documento Assinado Digitalmente por: JOSE CRISTOVAM DA SILVA FILHO, JOAO LUIS FERREIRA FILHO  
 Acesse em: <http://etceos.pe.gov.br/gpp/validarDocumento.aspx?CodigoDocumento=83088e36784ad1b8306a969b0512>

# Prefeitura Municipal de Limoeiro

Secretaria Municipal de Fazenda

Departamento de Contabilidade

## Relatório Geral de Restos a Pagar detalhando Processados e Não Processados

Código	Nº do Empenho	Favorecido	Data	Valores Processados					Valores Não Processados					Total			
				Inscritos / Saldo Inicial do Período	Cancelados	Pagos	Anulados	Saldo a Pagar	Inscritos / Saldo Inicial do Período	Cancelados	Pagos	Anulados	Saldo a Pagar	Inscritos	Saldo a Pagar		
75		ULTIMATUM CEARÁ LTDA.															
	5	Faculdade de Ciências da Administração de Limoeiro		50,00	0,00	0,00	0,00	50,00	0,00	0,00	0,00	0,00	0,00	0,00	50,00	50,00	
		Exercício de 2017		50,00	0,00	0,00	0,00	50,00	0,00	0,00	0,00	0,00	0,00	0,00	50,00	50,00	
		21.600		50,00	0,00	0,00	0,00	50,00	0,00	0,00	0,00	0,00	0,00	0,00	50,00	50,00	
	12	Educação		50,00	0,00	0,00	0,00	50,00	0,00	0,00	0,00	0,00	0,00	0,00	50,00	50,00	
	122	Administração Geral		50,00	0,00	0,00	0,00	50,00	0,00	0,00	0,00	0,00	0,00	0,00	50,00	50,00	
	21			50,00	0,00	0,00	0,00	50,00	0,00	0,00	0,00	0,00	0,00	0,00	50,00	50,00	
	2304			50,00	0,00	0,00	0,00	50,00	0,00	0,00	0,00	0,00	0,00	0,00	50,00	50,00	
	3390.39	Outros Serviços de Terceiros - Pessoa Jurídica		50,00	0,00	0,00	0,00	50,00	0,00	0,00	0,00	0,00	0,00	0,00	50,00	50,00	
	11-Outros			50,00	0,00	0,00	0,00	50,00	0,00	0,00	0,00	0,00	0,00	0,00	50,00	50,00	
	2.1.3.1.1.01.01	FORNECEDORES A CURTO PRAZO DO EXERCÍCIO		50,00	0,00	0,00	0,00	50,00	0,00	0,00	0,00	0,00	0,00	0,00	50,00	50,00	
		99 - SEM APLICAÇÃO		50,00	0,00	0,00	0,00	50,00	0,00	0,00	0,00	0,00	0,00	0,00	50,00	50,00	
16	576	ULTIMATUM CEARÁ LTDA.	01/12/2017	50,00	0,00	0,00	0,00	50,00	0,00	0,00	0,00	0,00	0,00	0,00	50,00	50,00	
42		ÚRSULA MARIA BARBOSA NUNES															
	4	Fundo Municipal de Assistência Social de Limoeiro		445,00	0,00	445,00	0,00	0,00	0,00	0,00	0,00	0,00	0,00	0,00	445,00	445,00	
		Exercício de 2017		445,00	0,00	445,00	0,00	0,00	0,00	0,00	0,00	0,00	0,00	0,00	445,00	445,00	
		21.400		445,00	0,00	445,00	0,00	0,00	0,00	0,00	0,00	0,00	0,00	0,00	445,00	445,00	
	8	Assistência Social		445,00	0,00	445,00	0,00	0,00	0,00	0,00	0,00	0,00	0,00	0,00	445,00	445,00	
	122	Administração Geral		445,00	0,00	445,00	0,00	0,00	0,00	0,00	0,00	0,00	0,00	0,00	445,00	445,00	
	21			445,00	0,00	445,00	0,00	0,00	0,00	0,00	0,00	0,00	0,00	0,00	445,00	445,00	
	2291			445,00	0,00	445,00	0,00	0,00	0,00	0,00	0,00	0,00	0,00	0,00	445,00	445,00	
	3390.14	Diárias - Civil		445,00	0,00	445,00	0,00	0,00	0,00	0,00	0,00	0,00	0,00	0,00	445,00	445,00	
				445,00	0,00	445,00	0,00	0,00	0,00	0,00	0,00	0,00	0,00	0,00	445,00	445,00	

Documento Assinado Digitalmente por: JOSE CRISTOVAM DA SILVA FILHO, JOAO LUIS FERREIRA FILHO  
 Acesse em: <http://etcod.pe.gov.br/portal/validarDocumento.aspx?CodigoDocumento=839088e36784ad1b80306a969465b2>

**Prefeitura Municipal de Limoeiro**  
 Secretaria Municipal de Fazenda  
 Departamento de Contabilidade  
 Relatório Geral de Restos a Pagar detalhando Processados e Não Processados

Código	Nº do Empenho	Favorecido	Data	Valores Processados					Valores Não Processados					Total			
				Inscritos / Saldo Inicial do Período	Cancelados	Pagos	Anulados	Saldo a Pagar	Inscritos / Saldo Inicial do Período	Cancelados	Pagos	Anulados	Saldo a Pagar	Inscritos	Saldo a Pagar		
163		VALDEMIR GOMES DE LIMA-PIROCA															
1		Prefeitura Municipal de Limoeiro		2.220,00	0,00	2.220,00	0,00	0,00	0,00	0,00	0,00	0,00	0,00	0,00	2.220,00	0,00	
		Exercício de 2017		2.220,00	0,00	2.220,00	0,00	0,00	0,00	0,00	0,00	0,00	0,00	0,00	2.220,00	0,00	
		20.600		2.220,00	0,00	2.220,00	0,00	0,00	0,00	0,00	0,00	0,00	0,00	0,00	2.220,00	0,00	
	12	Educação		2.220,00	0,00	2.220,00	0,00	0,00	0,00	0,00	0,00	0,00	0,00	0,00	2.220,00	0,00	
	361	Ensino Fundamental		2.220,00	0,00	2.220,00	0,00	0,00	0,00	0,00	0,00	0,00	0,00	0,00	2.220,00	0,00	
	188			2.220,00	0,00	2.220,00	0,00	0,00	0,00	0,00	0,00	0,00	0,00	0,00	2.220,00	0,00	
	2234			2.220,00	0,00	2.220,00	0,00	0,00	0,00	0,00	0,00	0,00	0,00	0,00	2.220,00	0,00	
	3390.36	Outros Serviços de Terceiros - Pessoa Física		2.220,00	0,00	2.220,00	0,00	0,00	0,00	0,00	0,00	0,00	0,00	0,00	2.220,00	0,00	
		5-Recursos Próprios - (Ordinário, não vinculado)		2.220,00	0,00	2.220,00	0,00	0,00	0,00	0,00	0,00	0,00	0,00	0,00	2.220,00	0,00	
		2.1.3.1.1.01.01 FORNECEDORES A CURTO PRAZO DO EXERCÍCIO		2.220,00	0,00	2.220,00	0,00	0,00	0,00	0,00	0,00	0,00	0,00	0,00	2.220,00	0,00	
		99 - SEM APLICAÇÃO		2.220,00	0,00	2.220,00	0,00	0,00	0,00	0,00	0,00	0,00	0,00	0,00	2.220,00	0,00	
261	1382	VALDEMIR GOMES DE LIMA-PIROCA	25/10/2017	250,00	0,00	250,00	0,00	0,00	0,00	0,00	0,00	0,00	0,00	0,00	250,00	0,00	
262	1383	VALDEMIR GOMES DE LIMA-PIROCA	25/10/2017	150,00	0,00	150,00	0,00	0,00	0,00	0,00	0,00	0,00	0,00	0,00	150,00	0,00	
263	1384	VALDEMIR GOMES DE LIMA-PIROCA	26/10/2017	1.100,00	0,00	1.100,00	0,00	0,00	0,00	0,00	0,00	0,00	0,00	0,00	1.100,00	0,00	
322	1522	VALDEMIR GOMES DE LIMA-PIROCA	30/11/2017	720,00	0,00	720,00	0,00	0,00	0,00	0,00	0,00	0,00	0,00	0,00	720,00	0,00	
564		VALDENILSON JOSÉ SANTIAGO															
4		Fundo Municipal de Assistência Social de Limoeiro		260,00	0,00	260,00	0,00	0,00	0,00	0,00	0,00	0,00	0,00	0,00	260,00	0,00	
		Exercício de 2017		260,00	0,00	260,00	0,00	0,00	0,00	0,00	0,00	0,00	0,00	0,00	260,00	0,00	
		21.400		260,00	0,00	260,00	0,00	0,00	0,00	0,00	0,00	0,00	0,00	0,00	260,00	0,00	
	8	Assistência Social		260,00	0,00	260,00	0,00	0,00	0,00	0,00	0,00	0,00	0,00	0,00	260,00	0,00	
	122	Administração Geral		260,00	0,00	260,00	0,00	0,00	0,00	0,00	0,00	0,00	0,00	0,00	260,00	0,00	
	21			260,00	0,00	260,00	0,00	0,00	0,00	0,00	0,00	0,00	0,00	0,00	260,00	0,00	
	2291			260,00	0,00	260,00	0,00	0,00	0,00	0,00	0,00	0,00	0,00	0,00	260,00	0,00	

Documento Assinado Digitalmente por: JOSE CRISTOVAM DA SILVA FILHO, JOAO LUIS FERREIRA FILHO  
 Acesse em: <http://etce.org.br/portal/validarDocumento.aspx?Codigo=31784ad11b8b396a969d45b2>

# Prefeitura Municipal de Limoeiro

Secretaria Municipal de Fazenda

Departamento de Contabilidade

## Relatório Geral de Restos a Pagar detalhando Processados e Não Processados

Código	Nº do Empenho	Favorecido	Data	Valores Processados					Valores Não Processados					Total		
				Inscritos / Saldo Inicial do Período	Cancelados	Pagos	Anulados	Saldo a Pagar	Inscritos / Saldo Inicial do Período	Cancelados	Pagos	Anulados	Saldo a Pagar	Inscritos	Saldo a Pagar	
564		VALDENILSON JOSÉ SANTIAGO														
	4	Fundo Municipal de Assistência Social de Limoeiro		260,00	0,00	260,00	0,00	0,00	0,00	0,00	0,00	0,00	0,00	0,00	260,00	0,00
		Exercício de 2017		260,00	0,00	260,00	0,00	0,00	0,00	0,00	0,00	0,00	0,00	0,00	260,00	0,00
		21.400		260,00	0,00	260,00	0,00	0,00	0,00	0,00	0,00	0,00	0,00	0,00	260,00	0,00
	8	Assistência Social		260,00	0,00	260,00	0,00	0,00	0,00	0,00	0,00	0,00	0,00	0,00	260,00	0,00
	122	Administração Geral		260,00	0,00	260,00	0,00	0,00	0,00	0,00	0,00	0,00	0,00	0,00	260,00	0,00
	21			260,00	0,00	260,00	0,00	0,00	0,00	0,00	0,00	0,00	0,00	0,00	260,00	0,00
		3390.14 Diárias - Civil		260,00	0,00	260,00	0,00	0,00	0,00	0,00	0,00	0,00	0,00	0,00	260,00	0,00
		8-Recursos Transferidos pelo FNAS		260,00	0,00	260,00	0,00	0,00	0,00	0,00	0,00	0,00	0,00	0,00	260,00	0,00
		2.1.8.9.1.02.00 DIÁRIAS A PAGAR		260,00	0,00	260,00	0,00	0,00	0,00	0,00	0,00	0,00	0,00	0,00	260,00	0,00
		99 - SEM APLICAÇÃO		260,00	0,00	260,00	0,00	0,00	0,00	0,00	0,00	0,00	0,00	0,00	260,00	0,00
90	466	VALDENILSON JOSÉ SANTIAGO	05/12/2017	260,00	0,00	260,00	0,00	0,00	0,00	0,00	0,00	0,00	0,00	260,00	0,00	
179		VALE DO IPOJUCA CONSTRUTORA EIRELI														
	1	Prefeitura Municipal de Limoeiro		55.898,91	0,00	34.764,91	0,00	21.134,00	0,00	0,00	0,00	0,00	0,00	55.898,91	21.134,00	
		Exercício de 2017		55.898,91	0,00	34.764,91	0,00	21.134,00	0,00	0,00	0,00	0,00	0,00	55.898,91	21.134,00	
		21.100		55.898,91	0,00	34.764,91	0,00	21.134,00	0,00	0,00	0,00	0,00	0,00	55.898,91	21.134,00	
	15	Urbanismo		55.898,91	0,00	34.764,91	0,00	21.134,00	0,00	0,00	0,00	0,00	0,00	55.898,91	21.134,00	
	451	Infra-Estrutura Urbana		55.898,91	0,00	34.764,91	0,00	21.134,00	0,00	0,00	0,00	0,00	0,00	55.898,91	21.134,00	
	323			55.898,91	0,00	34.764,91	0,00	21.134,00	0,00	0,00	0,00	0,00	0,00	55.898,91	21.134,00	
	1124			55.898,91	0,00	34.764,91	0,00	21.134,00	0,00	0,00	0,00	0,00	0,00	55.898,91	21.134,00	
	4490.51	Obras e Instalações		55.898,91	0,00	34.764,91	0,00	21.134,00	0,00	0,00	0,00	0,00	0,00	55.898,91	21.134,00	
		5-Recursos Próprios - (Ordinário, não vinculado)		55.898,91	0,00	34.764,91	0,00	21.134,00	0,00	0,00	0,00	0,00	0,00	55.898,91	21.134,00	

Documento Assinado Digitalmente por: JOSE CRISTOVAM DA SILVA FILHO, JOAO LUIS FERREIRA FILHO  
 Acesse em: <http://etcclog.pe.gov.br/gg/va/validaDoc.aspx?CodigoDoDocumento:8000088e-3b78-4d1-b93-06a969b05b2>

# Prefeitura Municipal de Limoeiro

Secretaria Municipal de Fazenda

Departamento de Contabilidade

## Relatório Geral de Restos a Pagar detalhando Processados e Não Processados

Código	Nº do Empenho	Favorecido	Data	Valores Processados					Valores Não Processados					Total		
				Inscritos / Saldo Inicial do Período	Cancelados	Pagos	Anulados	Saldo a Pagar	Inscritos / Saldo Inicial do Período	Cancelados	Pagos	Anulados	Saldo a Pagar	Inscritos	Saldo a Pagar	
1255		VANICE DOS SANTOS FIGUEIREDO		95,37	0,00	95,37	0,00	0,00	0,00	0,00	0,00	0,00	0,00	0,00	95,37	0,00
1		Prefeitura Municipal de Limoeiro		95,37	0,00	95,37	0,00	0,00	0,00	0,00	0,00	0,00	0,00	0,00	95,37	0,00
		Exercício de 2017		95,37	0,00	95,37	0,00	0,00	0,00	0,00	0,00	0,00	0,00	0,00	95,37	0,00
		20.300		95,37	0,00	95,37	0,00	0,00	0,00	0,00	0,00	0,00	0,00	0,00	95,37	0,00
	4	Administração		95,37	0,00	95,37	0,00	0,00	0,00	0,00	0,00	0,00	0,00	0,00	95,37	0,00
	123	Administração Financeira		95,37	0,00	95,37	0,00	0,00	0,00	0,00	0,00	0,00	0,00	0,00	95,37	0,00
	21			95,37	0,00	95,37	0,00	0,00	0,00	0,00	0,00	0,00	0,00	0,00	95,37	0,00
	2221			95,37	0,00	95,37	0,00	0,00	0,00	0,00	0,00	0,00	0,00	0,00	95,37	0,00
	3390.36	Outros Serviços de Terceiros - Pessoa Física		95,37	0,00	95,37	0,00	0,00	0,00	0,00	0,00	0,00	0,00	0,00	95,37	0,00
				95,37	0,00	95,37	0,00	0,00	0,00	0,00	0,00	0,00	0,00	0,00	95,37	0,00
		2.1.3.1.1.01.01	FORNECEDORES A CURTO PRAZO DO EXERCÍCIO	95,37	0,00	95,37	0,00	0,00	0,00	0,00	0,00	0,00	0,00	0,00	95,37	0,00
		99 - SEM APLICAÇÃO		95,37	0,00	95,37	0,00	0,00	0,00	0,00	0,00	0,00	0,00	0,00	95,37	0,00
270	1406	VANICE DOS SANTOS FIGUEIREDO	30/10/2017	95,37	0,00	95,37	0,00	0,00	0,00	0,00	0,00	0,00	0,00	0,00	95,37	0,00
				95,37	0,00	95,37	0,00	0,00	0,00	0,00	0,00	0,00	0,00	0,00	95,37	0,00
332		VANILDO GOMES DE LIMA		650,00	0,00	650,00	0,00	0,00	0,00	0,00	0,00	0,00	0,00	0,00	650,00	0,00
3		Fundo Municipal de Saúde de Limoeiro		650,00	0,00	650,00	0,00	0,00	0,00	0,00	0,00	0,00	0,00	0,00	650,00	0,00
		Exercício de 2017		650,00	0,00	650,00	0,00	0,00	0,00	0,00	0,00	0,00	0,00	0,00	650,00	0,00
		21.300		650,00	0,00	650,00	0,00	0,00	0,00	0,00	0,00	0,00	0,00	0,00	650,00	0,00
	10	Saúde		650,00	0,00	650,00	0,00	0,00	0,00	0,00	0,00	0,00	0,00	0,00	650,00	0,00
	301	Atenção Básica		650,00	0,00	650,00	0,00	0,00	0,00	0,00	0,00	0,00	0,00	0,00	650,00	0,00
	21			650,00	0,00	650,00	0,00	0,00	0,00	0,00	0,00	0,00	0,00	0,00	650,00	0,00
	2275			650,00	0,00	650,00	0,00	0,00	0,00	0,00	0,00	0,00	0,00	0,00	650,00	0,00
		3390.14	Diárias - Civil	650,00	0,00	650,00	0,00	0,00	0,00	0,00	0,00	0,00	0,00	0,00	650,00	0,00
		5-Recursos Próprios - (Ordinário, não vinculado)		650,00	0,00	650,00	0,00	0,00	0,00	0,00	0,00	0,00	0,00	0,00	650,00	0,00

Documento Assinado Digitalmente por: JOSE CRISTOVAM DA SILVA FILHO, JOAO LUIS FERREIRA FILHO  
 Acesse em: http://etools.pe.gov.br/gp/va/validaDoc.do?searchCodigo=do\_documento: 8090088e-3b78-4a41-b903-96a969b65b2

# Prefeitura Municipal de Limoeiro

Secretaria Municipal de Fazenda

Departamento de Contabilidade

## Relatório Geral de Restos a Pagar detalhando Processados e Não Processados

Código	Nº do Empenho	Favorecido	Data	Valores Processados					Valores Não Processados					Total		
				Inscritos / Saldo Inicial do Período	Cancelados	Pagos	Anulados	Saldo a Pagar	Inscritos / Saldo Inicial do Período	Cancelados	Pagos	Anulados	Saldo a Pagar	Inscritos	Saldo a Pagar	
332		VANILDO GOMES DE LIMA		650,00	0,00	650,00	0,00	0,00	0,00	0,00	0,00	0,00	0,00	0,00	650,00	0,00
3		Fundo Municipal de Saúde de Limoeiro		650,00	0,00	650,00	0,00	0,00	0,00	0,00	0,00	0,00	0,00	0,00	650,00	0,00
		Exercício de 2017		650,00	0,00	650,00	0,00	0,00	0,00	0,00	0,00	0,00	0,00	0,00	650,00	0,00
		21.300		650,00	0,00	650,00	0,00	0,00	0,00	0,00	0,00	0,00	0,00	0,00	650,00	0,00
	10	Saúde		650,00	0,00	650,00	0,00	0,00	0,00	0,00	0,00	0,00	0,00	0,00	650,00	0,00
	301	Atenção Básica		650,00	0,00	650,00	0,00	0,00	0,00	0,00	0,00	0,00	0,00	0,00	650,00	0,00
	21			650,00	0,00	650,00	0,00	0,00	0,00	0,00	0,00	0,00	0,00	0,00	650,00	0,00
	2275			650,00	0,00	650,00	0,00	0,00	0,00	0,00	0,00	0,00	0,00	0,00	650,00	0,00
	3390.14	Diárias - Civil		650,00	0,00	650,00	0,00	0,00	0,00	0,00	0,00	0,00	0,00	0,00	650,00	0,00
		2.1.8.9.1.02.00	DIÁRIAS A PAGAR	650,00	0,00	650,00	0,00	0,00	0,00	0,00	0,00	0,00	0,00	0,00	650,00	0,00
		99 - SEM APLICAÇÃO		650,00	0,00	650,00	0,00	0,00	0,00	0,00	0,00	0,00	0,00	0,00	650,00	0,00
168	1240	VANILDO GOMES DE LIMA	01/11/2017	650,00	0,00	650,00	0,00	0,00	0,00	0,00	0,00	0,00	0,00	0,00	650,00	0,00
1394		VERONICE HERÁCLIO BARBOSA		15.335,78	0,00	0,00	0,00	15.335,78	0,00	0,00	0,00	0,00	0,00	0,00	15.335,78	15.335,78
1		Prefeitura Municipal de Limoeiro		15.335,78	0,00	0,00	0,00	15.335,78	0,00	0,00	0,00	0,00	0,00	0,00	15.335,78	15.335,78
		Exercício de 2017		15.335,78	0,00	0,00	0,00	15.335,78	0,00	0,00	0,00	0,00	0,00	0,00	15.335,78	15.335,78
		20.200		15.335,78	0,00	0,00	0,00	15.335,78	0,00	0,00	0,00	0,00	0,00	0,00	15.335,78	15.335,78
	4	Administração		15.335,78	0,00	0,00	0,00	15.335,78	0,00	0,00	0,00	0,00	0,00	0,00	15.335,78	15.335,78
	122	Administração Geral		15.335,78	0,00	0,00	0,00	15.335,78	0,00	0,00	0,00	0,00	0,00	0,00	15.335,78	15.335,78
	21			15.335,78	0,00	0,00	0,00	15.335,78	0,00	0,00	0,00	0,00	0,00	0,00	15.335,78	15.335,78
	2209			15.335,78	0,00	0,00	0,00	15.335,78	0,00	0,00	0,00	0,00	0,00	0,00	15.335,78	15.335,78
	3190.91	Sentenças Judiciais		15.335,78	0,00	0,00	0,00	15.335,78	0,00	0,00	0,00	0,00	0,00	0,00	15.335,78	15.335,78
		5-Recursos Próprios - (Ordinário, não vinculado)		15.335,78	0,00	0,00	0,00	15.335,78	0,00	0,00	0,00	0,00	0,00	0,00	15.335,78	15.335,78

Documento Assinado Digitalmente por: JOSE CRISTOVAM DA SILVA FILHO, JOAO LUIS FERREIRA FILHO  
 Acesse em: http://etools.pe.gov.br/gp/va/validaDoc.seam?CodigoDocumento=8090088e-3b78-4d11-b93c-96a9b99b05b2

# Prefeitura Municipal de Limoeiro

Secretaria Municipal de Fazenda

Departamento de Contabilidade

## Relatório Geral de Restos a Pagar detalhando Processados e Não Processados

Código	Nº do Empenho	Favorecido	Data	Valores Processados					Valores Não Processados					Total			
				Inscritos / Saldo Inicial do Período	Cancelados	Pagos	Anulados	Saldo a Pagar	Inscritos / Saldo Inicial do Período	Cancelados	Pagos	Anulados	Saldo a Pagar	Inscritos	Saldo a Pagar		
1394		VERONICE HERÁCLIO BARBOSA															
	1	Prefeitura Municipal de Limoeiro															
		Exercício de 2017															
		20.200															
	4	Administração															
	122	Administração Geral															
	21																
	2209																
	3190.91	Sentenças Judiciais															
		2.1.3.1.1.10.00															
		CONTAS A PAGAR NACIONAIS - DECISÕES JUDICIAIS - EXCETO PRECATÓRIOS															
		99 - SEM APLICAÇÃO															
462	1719	VERONICE HERÁCLIO BARBOSA	29/12/2017	15.335,78	0,00	0,00	0,00	15.335,78	0,00	0,00	0,00	0,00	0,00	0,00	15.335,78	15.335,78	
				15.335,78	0,00	0,00	0,00	15.335,78	0,00	0,00	0,00	0,00	0,00	0,00	15.335,78	15.335,78	
39		VIALIM ENGENHARIA AMBIENTAL LTDA															
	1	Prefeitura Municipal de Limoeiro															
		Exercício de 2017															
		21.100															
	15	Urbanismo															
	452	Serviços Urbanos															
	325																
	2266																
	3390.39	Outros Serviços de Terceiros - Pessoa Jurídica															
		5-Recursos Próprios - (Ordinário, não vinculado)															
				653.693,11	0,00	639.508,56	0,00	14.184,55	0,00	0,00	0,00	0,00	0,00	653.693,11	14.184,55		
				653.693,11	0,00	639.508,56	0,00	14.184,55	0,00	0,00	0,00	0,00	0,00	653.693,11	14.184,55		
				653.693,11	0,00	639.508,56	0,00	14.184,55	0,00	0,00	0,00	0,00	0,00	653.693,11	14.184,55		
				653.693,11	0,00	639.508,56	0,00	14.184,55	0,00	0,00	0,00	0,00	0,00	653.693,11	14.184,55		
				653.693,11	0,00	639.508,56	0,00	14.184,55	0,00	0,00	0,00	0,00	0,00	653.693,11	14.184,55		
				653.693,11	0,00	639.508,56	0,00	14.184,55	0,00	0,00	0,00	0,00	0,00	653.693,11	14.184,55		
				653.693,11	0,00	639.508,56	0,00	14.184,55	0,00	0,00	0,00	0,00	0,00	653.693,11	14.184,55		

Documento Assinado Digitalmente por: JOSE CRISTOVAM DA SILVA FILHO, JOAO LUIS FERREIRA FILHO  
 Acesse em: <http://etools.pe.gov.br/ppv/validaDocumento.asp?Codigo=8090088e-3b78-4a41-b93c-96a9e9b05b2>

# Prefeitura Municipal de Limoeiro

Secretaria Municipal de Fazenda

Departamento de Contabilidade

## Relatório Geral de Restos a Pagar detalhando Processados e Não Processados

Código	Nº do Empenho	Favorecido	Data	Valores Processados					Valores Não Processados					Total			
				Inscritos / Saldo Inicial do Período	Cancelados	Pagos	Anulados	Saldo a Pagar	Inscritos / Saldo Inicial do Período	Cancelados	Pagos	Anulados	Saldo a Pagar	Inscritos	Saldo a Pagar		
753		VITOR MÁRIO LOPES BARBOSA															
1		Prefeitura Municipal de Limoeiro															
		Exercício de 2017															
		20.200															
	4	Administração															
	122	Administração Geral															
	21																
	2208																
	3390.36	Outros Serviços de Terceiros - Pessoa Física															
		2.1.3.1.1.01.01 FORNECEDORES A CURTO PRAZO DO EXERCÍCIO															
		99 - SEM APLICAÇÃO															
164	1035	VITOR MÁRIO LOPES BARBOSA	25/07/2017														
	21.100																
	15	Urbanismo															
	451	Infra-Estrutura Urbana															
	323																
	2265																
	3390.36	Outros Serviços de Terceiros - Pessoa Física															
		5-Recursos Próprios - (Ordinário, não vinculado)															
		2.1.3.1.1.01.02 FORNECEDORES A CURTO PRAZO DO EXERCÍCIO															

Documento Assinado Digitalmente por: JOSE CRISTOVAM DA SILVA FILHO, JOAO LUIS FERREIRA FILHO  
 Acesse em: <http://etools.pe.gov.br/gp/va/validaDoc.seam?CodigoDocumento=809088e-3b78-4ad1-b803-06a969b6512>

# Prefeitura Municipal de Limoeiro

Secretaria Municipal de Fazenda

Departamento de Contabilidade

## Relatório Geral de Restos a Pagar detalhando Processados e Não Processados

Código	Nº do Empenho	Favorecido	Data	Valores Processados					Valores Não Processados					Total			
				Inscritos / Saldo Inicial do Período	Cancelados	Pagos	Anulados	Saldo a Pagar	Inscritos / Saldo Inicial do Período	Cancelados	Pagos	Anulados	Saldo a Pagar	Inscritos	Saldo a Pagar		
753		VITOR MÁRIO LOPES BARBOSA															
	1	Prefeitura Municipal de Limoeiro															
		Exercício de 2017															
		21.100															
		15 Urbanismo															
		451 Infra-Estrutura Urbana															
		323															
		2265															
		3390.36 Outros Serviços de Terceiros - Pessoa Física															
		5-Recursos Próprios - (Ordinário, não vinculado)															
		2.1.3.1.1.01.02 FORNECEDORES A CURTO PRAZO DO EXERCÍCIO															
		99 - SEM APLICAÇÃO															
219	1197	VITOR MÁRIO LOPES BARBOSA	11/09/2017														
749		WEIDSON OTÁVIO BARBOSA DA SILVA															
	1	Prefeitura Municipal de Limoeiro															
		Exercício de 2017															
		21.100															
		15 Urbanismo															
		451 Infra-Estrutura Urbana															
		323															
		2265															
		3390.14 Diárias - Civil															

Documento Assinado Digitalmente por: JOSE CRISTOVAM DA SILVA FILHO, JOAO LUIS FERREIRA FILHO  
 Acesse em: <http://etools.pe.gov.br/gp/validarDocumento.asp?CodigoDocumento=839088e36784ad1b80306a969465b2>

# Prefeitura Municipal de Limoeiro

Secretaria Municipal de Fazenda

Departamento de Contabilidade

## Relatório Geral de Restos a Pagar detalhando Processados e Não Processados

Código	Nº do Empenho	Favorecido	Data	Valores Processados					Valores Não Processados					Total		
				Inscritos / Saldo Inicial do Período	Cancelados	Pagos	Anulados	Saldo a Pagar	Inscritos / Saldo Inicial do Período	Cancelados	Pagos	Anulados	Saldo a Pagar	Inscritos	Saldo a Pagar	
749		WEIDSON OTÁVIO BARBOSA DA SILVA		700,00	0,00	700,00	0,00	0,00	0,00	0,00	0,00	0,00	0,00	0,00	700,00	0,00
1		Prefeitura Municipal de Limoeiro		700,00	0,00	700,00	0,00	0,00	0,00	0,00	0,00	0,00	0,00	0,00	700,00	0,00
		Exercício de 2017		700,00	0,00	700,00	0,00	0,00	0,00	0,00	0,00	0,00	0,00	0,00	700,00	0,00
		21.100		700,00	0,00	700,00	0,00	0,00	0,00	0,00	0,00	0,00	0,00	0,00	700,00	0,00
	15	Urbanismo		700,00	0,00	700,00	0,00	0,00	0,00	0,00	0,00	0,00	0,00	0,00	700,00	0,00
	451	Infra-Estrutura Urbana		700,00	0,00	700,00	0,00	0,00	0,00	0,00	0,00	0,00	0,00	0,00	700,00	0,00
	323			700,00	0,00	700,00	0,00	0,00	0,00	0,00	0,00	0,00	0,00	0,00	700,00	0,00
	2265			700,00	0,00	700,00	0,00	0,00	0,00	0,00	0,00	0,00	0,00	0,00	700,00	0,00
	3390.14	Diárias - Civil		700,00	0,00	700,00	0,00	0,00	0,00	0,00	0,00	0,00	0,00	0,00	700,00	0,00
		5-Recursos Próprios - (Ordinário, não vinculado)		700,00	0,00	700,00	0,00	0,00	0,00	0,00	0,00	0,00	0,00	0,00	700,00	0,00
		2.1.8.9.1.02.00	DIÁRIAS A PAGAR	700,00	0,00	700,00	0,00	0,00	0,00	0,00	0,00	0,00	0,00	0,00	700,00	0,00
		99 - SEM APLICAÇÃO		700,00	0,00	700,00	0,00	0,00	0,00	0,00	0,00	0,00	0,00	0,00	700,00	0,00
365	1582	WEIDSON OTÁVIO BARBOSA DA SILVA	07/12/2017	300,00	0,00	300,00	0,00	0,00	0,00	0,00	0,00	0,00	0,00	0,00	300,00	0,00
431	1673	WEIDSON OTÁVIO BARBOSA DA SILVA	28/12/2017	400,00	0,00	400,00	0,00	0,00	0,00	0,00	0,00	0,00	0,00	0,00	400,00	0,00
284		WELLINGTON VIEIRA DA MOTA		65,00	0,00	65,00	0,00	0,00	0,00	0,00	0,00	0,00	0,00	0,00	65,00	0,00
3		Fundo Municipal de Saúde de Limoeiro		65,00	0,00	65,00	0,00	0,00	0,00	0,00	0,00	0,00	0,00	0,00	65,00	0,00
		Exercício de 2017		65,00	0,00	65,00	0,00	0,00	0,00	0,00	0,00	0,00	0,00	0,00	65,00	0,00
		21.300		65,00	0,00	65,00	0,00	0,00	0,00	0,00	0,00	0,00	0,00	0,00	65,00	0,00
	10	Saúde		65,00	0,00	65,00	0,00	0,00	0,00	0,00	0,00	0,00	0,00	0,00	65,00	0,00
	301	Atenção Básica		65,00	0,00	65,00	0,00	0,00	0,00	0,00	0,00	0,00	0,00	0,00	65,00	0,00
	21			65,00	0,00	65,00	0,00	0,00	0,00	0,00	0,00	0,00	0,00	0,00	65,00	0,00
	2275			65,00	0,00	65,00	0,00	0,00	0,00	0,00	0,00	0,00	0,00	0,00	65,00	0,00
	3390.14	Diárias - Civil		65,00	0,00	65,00	0,00	0,00	0,00	0,00	0,00	0,00	0,00	0,00	65,00	0,00

Documento Assinado Digitalmente por: JOSE CRISTOVAM DA SILVA FILHO, JOAO LUIS FERREIRA FILHO  
 Acesse em: [http://etce.org.br/validador.do?secao=Codigo\\_documento](http://etce.org.br/validador.do?secao=Codigo_documento): 809088e-3b78-4ad1-b93-96a9b9b5b2

# Prefeitura Municipal de Limoeiro

Secretaria Municipal de Fazenda

Departamento de Contabilidade

## Relatório Geral de Restos a Pagar detalhando Processados e Não Processados

Código	Nº do Empenho	Favorecido	Data	Valores Processados					Valores Não Processados					Total			
				Inscritos / Saldo Inicial do Período	Cancelados	Pagos	Anulados	Saldo a Pagar	Inscritos / Saldo Inicial do Período	Cancelados	Pagos	Anulados	Saldo a Pagar	Inscritos	Saldo a Pagar		
284		WELLINGTON VIEIRA DA MOTA															
	3	Fundo Municipal de Saúde de Limoeiro		65,00	0,00	65,00	0,00	0,00	0,00	0,00	0,00	0,00	0,00	0,00	65,00	0,00	
		Exercício de 2017		65,00	0,00	65,00	0,00	0,00	0,00	0,00	0,00	0,00	0,00	0,00	65,00	0,00	
		21.300		65,00	0,00	65,00	0,00	0,00	0,00	0,00	0,00	0,00	0,00	0,00	65,00	0,00	
	10	Saúde		65,00	0,00	65,00	0,00	0,00	0,00	0,00	0,00	0,00	0,00	0,00	65,00	0,00	
	301	Atenção Básica		65,00	0,00	65,00	0,00	0,00	0,00	0,00	0,00	0,00	0,00	0,00	65,00	0,00	
	21			65,00	0,00	65,00	0,00	0,00	0,00	0,00	0,00	0,00	0,00	0,00	65,00	0,00	
	2275			65,00	0,00	65,00	0,00	0,00	0,00	0,00	0,00	0,00	0,00	0,00	65,00	0,00	
		5-Recursos Próprios - (Ordinário, não vinculado)		65,00	0,00	65,00	0,00	0,00	0,00	0,00	0,00	0,00	0,00	0,00	65,00	0,00	
		2.1.8.9.1.02.00 DIÁRIAS A PAGAR		65,00	0,00	65,00	0,00	0,00	0,00	0,00	0,00	0,00	0,00	0,00	65,00	0,00	
		99 - SEM APLICAÇÃO		65,00	0,00	65,00	0,00	0,00	0,00	0,00	0,00	0,00	0,00	0,00	65,00	0,00	
132	1144	WELLINGTON VIEIRA DA MOTA	20/10/2017	65,00	0,00	65,00	0,00	0,00	0,00	0,00	0,00	0,00	0,00	65,00	0,00		
				65,00	0,00	65,00	0,00	0,00	0,00	0,00	0,00	0,00	0,00	65,00	0,00		
476		WIKIANE HAYLA DE SOUSA LIMA															
	3	Fundo Municipal de Saúde de Limoeiro		65,00	0,00	65,00	0,00	0,00	0,00	0,00	0,00	0,00	0,00	65,00	0,00		
		Exercício de 2017		65,00	0,00	65,00	0,00	0,00	0,00	0,00	0,00	0,00	0,00	65,00	0,00		
		21.300		65,00	0,00	65,00	0,00	0,00	0,00	0,00	0,00	0,00	0,00	65,00	0,00		
	10	Saúde		65,00	0,00	65,00	0,00	0,00	0,00	0,00	0,00	0,00	0,00	65,00	0,00		
	301	Atenção Básica		65,00	0,00	65,00	0,00	0,00	0,00	0,00	0,00	0,00	0,00	65,00	0,00		
	21			65,00	0,00	65,00	0,00	0,00	0,00	0,00	0,00	0,00	0,00	65,00	0,00		
	2275			65,00	0,00	65,00	0,00	0,00	0,00	0,00	0,00	0,00	0,00	65,00	0,00		
		3390.14 Diárias - Civil		65,00	0,00	65,00	0,00	0,00	0,00	0,00	0,00	0,00	0,00	65,00	0,00		
		5-Recursos Próprios - (Ordinário, não vinculado)		65,00	0,00	65,00	0,00	0,00	0,00	0,00	0,00	0,00	0,00	65,00	0,00		

Documento Assinado Digitalmente por: JOSE CRISTOVAM DA SILVA FILHO, JOAO LUIS FERREIRA FILHO  
 Acesse em: <http://eteclog.pe.gov.br/gpp/va/validaDocumento.seam?CodigoDocumento=8090088e-3b78-4ad1-b903-96a9969b65b2>

# Prefeitura Municipal de Limoeiro

Secretaria Municipal de Fazenda

Departamento de Contabilidade

## Relatório Geral de Restos a Pagar detalhando Processados e Não Processados

Código	Nº do Empenho	Favorecido	Data	Valores Processados					Valores Não Processados					Total			
				Inscritos / Saldo Inicial do Período	Cancelados	Pagos	Anulados	Saldo a Pagar	Inscritos / Saldo Inicial do Período	Cancelados	Pagos	Anulados	Saldo a Pagar	Inscritos	Saldo a Pagar		
476		WIKIANE HAYLA DE SOUSA LIMA															
	3	Fundo Municipal de Saúde de Limoeiro		65,00	0,00	65,00	0,00	0,00	0,00	0,00	0,00	0,00	0,00	0,00	65,00	0,00	
		Exercício de 2017		65,00	0,00	65,00	0,00	0,00	0,00	0,00	0,00	0,00	0,00	0,00	65,00	0,00	
		21.300		65,00	0,00	65,00	0,00	0,00	0,00	0,00	0,00	0,00	0,00	0,00	65,00	0,00	
	10	Saúde		65,00	0,00	65,00	0,00	0,00	0,00	0,00	0,00	0,00	0,00	0,00	65,00	0,00	
	301	Atenção Básica		65,00	0,00	65,00	0,00	0,00	0,00	0,00	0,00	0,00	0,00	0,00	65,00	0,00	
	21			65,00	0,00	65,00	0,00	0,00	0,00	0,00	0,00	0,00	0,00	0,00	65,00	0,00	
	2275			65,00	0,00	65,00	0,00	0,00	0,00	0,00	0,00	0,00	0,00	0,00	65,00	0,00	
	3390.14	Diárias - Civil		65,00	0,00	65,00	0,00	0,00	0,00	0,00	0,00	0,00	0,00	0,00	65,00	0,00	
		2.1.8.9.1.02.00	DIÁRIAS A PAGAR	65,00	0,00	65,00	0,00	0,00	0,00	0,00	0,00	0,00	0,00	0,00	65,00	0,00	
		99 - SEM APLICAÇÃO		65,00	0,00	65,00	0,00	0,00	0,00	0,00	0,00	0,00	0,00	0,00	65,00	0,00	
201	1325	WIKIANE HAYLA DE SOUSA LIMA	01/12/2017	65,00	0,00	65,00	0,00	0,00	0,00	0,00	0,00	0,00	0,00	0,00	65,00	0,00	
				65,00	0,00	65,00	0,00	0,00	0,00	0,00	0,00	0,00	0,00	0,00	65,00	0,00	
677		WILAME ROBSON SANTANA DA SILVA															
	1	Prefeitura Municipal de Limoeiro		9.200,00	0,00	9.200,00	0,00	0,00	0,00	0,00	0,00	0,00	0,00	0,00	9.200,00	0,00	
		Exercício de 2017		9.200,00	0,00	9.200,00	0,00	0,00	0,00	0,00	0,00	0,00	0,00	0,00	9.200,00	0,00	
		20.600		9.200,00	0,00	9.200,00	0,00	0,00	0,00	0,00	0,00	0,00	0,00	0,00	9.200,00	0,00	
	12	Educação		9.200,00	0,00	9.200,00	0,00	0,00	0,00	0,00	0,00	0,00	0,00	0,00	9.200,00	0,00	
	361	Ensino Fundamental		9.200,00	0,00	9.200,00	0,00	0,00	0,00	0,00	0,00	0,00	0,00	0,00	9.200,00	0,00	
	188			9.200,00	0,00	9.200,00	0,00	0,00	0,00	0,00	0,00	0,00	0,00	0,00	9.200,00	0,00	
	2234			9.200,00	0,00	9.200,00	0,00	0,00	0,00	0,00	0,00	0,00	0,00	0,00	9.200,00	0,00	
	3390.30	Material de Consumo		9.200,00	0,00	9.200,00	0,00	0,00	0,00	0,00	0,00	0,00	0,00	0,00	9.200,00	0,00	
		5-Recursos Próprios - (Ordinário, não vinculado)		4.400,00	0,00	4.400,00	0,00	0,00	0,00	0,00	0,00	0,00	0,00	0,00	4.400,00	0,00	

Documento Assinado Digitalmente por: JOSE CRISTOVAM DA SILVA FILHO, JOAO LUIS FERREIRA FILHO  
 Acesse em: <http://etcclog.pe.gov.br/gp/va/validaDoc.aspx?CodigoDocumento=8090088e-3b78-4a41-b903-96a969b05b2>

# Prefeitura Municipal de Limoeiro

Secretaria Municipal de Fazenda

Departamento de Contabilidade

## Relatório Geral de Restos a Pagar detalhando Processados e Não Processados

Código	Nº do Empenho	Favorecido	Data	Valores Processados					Valores Não Processados					Total			
				Inscritos / Saldo Inicial do Período	Cancelados	Pagos	Anulados	Saldo a Pagar	Inscritos / Saldo Inicial do Período	Cancelados	Pagos	Anulados	Saldo a Pagar	Inscritos	Saldo a Pagar		
677		WILAME ROBSON SANTANA DA SILVA															
1		Prefeitura Municipal de Limoeiro		9.200,00	0,00	9.200,00	0,00	0,00	0,00	0,00	0,00	0,00	0,00	0,00	9.200,00	0,00	
		Exercício de 2017		9.200,00	0,00	9.200,00	0,00	0,00	0,00	0,00	0,00	0,00	0,00	0,00	9.200,00	0,00	
		20.600		9.200,00	0,00	9.200,00	0,00	0,00	0,00	0,00	0,00	0,00	0,00	0,00	9.200,00	0,00	
	12	Educação		9.200,00	0,00	9.200,00	0,00	0,00	0,00	0,00	0,00	0,00	0,00	0,00	9.200,00	0,00	
	361	Ensino Fundamental		9.200,00	0,00	9.200,00	0,00	0,00	0,00	0,00	0,00	0,00	0,00	0,00	9.200,00	0,00	
	188			9.200,00	0,00	9.200,00	0,00	0,00	0,00	0,00	0,00	0,00	0,00	0,00	9.200,00	0,00	
	2234			9.200,00	0,00	9.200,00	0,00	0,00	0,00	0,00	0,00	0,00	0,00	0,00	9.200,00	0,00	
	3390.30	Material de Consumo		4.400,00	0,00	4.400,00	0,00	0,00	0,00	0,00	0,00	0,00	0,00	0,00	4.400,00	0,00	
				4.400,00	0,00	4.400,00	0,00	0,00	0,00	0,00	0,00	0,00	0,00	0,00	4.400,00	0,00	
		2.1.3.1.1.01.01 FORNECEDORES A CURTO PRAZO DO EXERCÍCIO		4.400,00	0,00	4.400,00	0,00	0,00	0,00	0,00	0,00	0,00	0,00	0,00	4.400,00	0,00	
		99 - SEM APLICAÇÃO		4.400,00	0,00	4.400,00	0,00	0,00	0,00	0,00	0,00	0,00	0,00	0,00	4.400,00	0,00	
242	1311	WILAME ROBSON SANTANA DA SILVA	03/10/2017	4.400,00	0,00	4.400,00	0,00	0,00	0,00	0,00	0,00	0,00	0,00	0,00	4.400,00	0,00	
		3390.36 Outros Serviços de Terceiros - Pessoa Física		4.800,00	0,00	4.800,00	0,00	0,00	0,00	0,00	0,00	0,00	0,00	0,00	4.800,00	0,00	
		5-Recursos Próprios - (Ordinário, não vinculado)		4.800,00	0,00	4.800,00	0,00	0,00	0,00	0,00	0,00	0,00	0,00	0,00	4.800,00	0,00	
		2.1.3.1.1.01.01 FORNECEDORES A CURTO PRAZO DO EXERCÍCIO		4.800,00	0,00	4.800,00	0,00	0,00	0,00	0,00	0,00	0,00	0,00	0,00	4.800,00	0,00	
		99 - SEM APLICAÇÃO		4.800,00	0,00	4.800,00	0,00	0,00	0,00	0,00	0,00	0,00	0,00	0,00	4.800,00	0,00	
154	998	WILAME ROBSON SANTANA DA SILVA	10/07/2017	4.800,00	0,00	4.800,00	0,00	0,00	0,00	0,00	0,00	0,00	0,00	0,00	4.800,00	0,00	
		1252 Z MENDONÇA CIA LTDA		30,00	0,00	0,00	0,00	30,00	0,00	0,00	0,00	0,00	0,00	0,00	30,00	30,00	
1		Prefeitura Municipal de Limoeiro		30,00	0,00	0,00	0,00	30,00	0,00	0,00	0,00	0,00	0,00	0,00	30,00	30,00	
		Exercício de 2017		30,00	0,00	0,00	0,00	30,00	0,00	0,00	0,00	0,00	0,00	0,00	30,00	30,00	
		20.900		30,00	0,00	0,00	0,00	30,00	0,00	0,00	0,00	0,00	0,00	0,00	30,00	30,00	
	13	Cultura		30,00	0,00	0,00	0,00	30,00	0,00	0,00	0,00	0,00	0,00	0,00	30,00	30,00	

Documento Assinado Digitalmente por: JOSE CRISTOVAM DA SILVA FILHO, JOAO LUIS FERREIRA FILHO  
 Acesse em: <http://etcclog.pe.gov.br/gg/va/validaDoc.aspx?CodigoDocumento=8000088e3b784ad14803950969b65b2>

# Prefeitura Municipal de Limoeiro

Secretaria Municipal de Fazenda

Departamento de Contabilidade

## Relatório Geral de Restos a Pagar detalhando Processados e Não Processados

Código	Nº do Empenho	Favorecido	Data	Valores Processados					Valores Não Processados					Total			
				Inscritos / Saldo Inicial do Período	Cancelados	Pagos	Anulados	Saldo a Pagar	Inscritos / Saldo Inicial do Período	Cancelados	Pagos	Anulados	Saldo a Pagar	Inscritos	Saldo a Pagar		
1252		Z MENDONÇA CIA LTDA															
	1	Prefeitura Municipal de Limoeiro		30,00	0,00	0,00	0,00	30,00	0,00	0,00	0,00	0,00	0,00	0,00	30,00	30,00	
		Exercício de 2017		30,00	0,00	0,00	0,00	30,00	0,00	0,00	0,00	0,00	0,00	0,00	30,00	30,00	
		20.900		30,00	0,00	0,00	0,00	30,00	0,00	0,00	0,00	0,00	0,00	0,00	30,00	30,00	
	392	Difusão Cultural		30,00	0,00	0,00	0,00	30,00	0,00	0,00	0,00	0,00	0,00	0,00	30,00	30,00	
	247			30,00	0,00	0,00	0,00	30,00	0,00	0,00	0,00	0,00	0,00	0,00	30,00	30,00	
	2257			30,00	0,00	0,00	0,00	30,00	0,00	0,00	0,00	0,00	0,00	0,00	30,00	30,00	
	3390.30	Material de Consumo		30,00	0,00	0,00	0,00	30,00	0,00	0,00	0,00	0,00	0,00	0,00	30,00	30,00	
		5-Recursos Próprios - (Ordinário, não vinculado)		30,00	0,00	0,00	0,00	30,00	0,00	0,00	0,00	0,00	0,00	0,00	30,00	30,00	
		2.1.3.1.1.01.01 FORNECEDORES A CURTO PRAZO DO EXERCÍCIO		30,00	0,00	0,00	0,00	30,00	0,00	0,00	0,00	0,00	0,00	0,00	30,00	30,00	
		99 - SEM APLICAÇÃO		30,00	0,00	0,00	0,00	30,00	0,00	0,00	0,00	0,00	0,00	0,00	30,00	30,00	
269	1401	Z MENDONÇA CIA LTDA	30/10/2017	30,00	0,00	0,00	0,00	30,00	0,00	0,00	0,00	0,00	0,00	0,00	30,00	30,00	
<b>Total Geral</b>				<b>25.725.786,27</b>	<b>0,00</b>	<b>6.957.851,09</b>	<b>0,00</b>	<b>18.767.935,18</b>	<b>35.495.452,63</b>	<b>0,00</b>	<b>893.806,96</b>	<b>0,00</b>	<b>34.601.645,67</b>	<b>61.221.238,90</b>	<b>53.369.580,85</b>		

Documento Assinado Digitalmente por: JOSE CRISTOVAM DA SILVA FILHO, JOAO LUIS FERREIRA FILHO  
 Acesse em: <http://etcc.org.pe.gov.br/ppa/validaDoc.shtm>  
 Código do documento: 8090088e-3b78-4ad1-b803-96a969cb65b2

# Prefeitura Municipal de Limoeiro

Secretaria Municipal de Fazenda

Departamento de Contabilidade

Relação Consolidada de Restos a Pagar Processados e Não Processados, inscritos em Exercícios Anteriores, cujo Pagamento ou Cancelamento tenha Ocorrido no Exercício C

## Balancos Gerais - Exercício de 2018 - Consolidado

Número	Data	Data da Liquidação	Classificação Funcional Programática*	Favorecido	Valor Pago		Valor Cancelado	
					Processado	Não Processado	Processado	Não Processado
Função: <b>2</b>					<b>8.426,00</b>	<b>0,00</b>	<b>0,00</b>	<b>0,00</b>
<b>Judiciário</b>					<b>8.426,00</b>	<b>0,00</b>	<b>0,00</b>	<b>0,00</b>
Órgão: <b>Prefeitura Municipal de Limoeiro</b>					<b>8.426,00</b>	<b>0,00</b>	<b>0,00</b>	<b>0,00</b>
Unidade Orçamentária: <b>20.100</b>					<b>8.426,00</b>	<b>0,00</b>	<b>0,00</b>	<b>0,00</b>
Origem de Recurso: 5-Recursos Próprios - (Ordinário, não vinculado)					<b>8.426,00</b>	<b>0,00</b>	<b>0,00</b>	<b>0,00</b>
0001478	20/11/2017		02 062 0014 2201 3390.39 999	NUNES & NUNES TRANSPORTE E LOCAÇÕES LTDA ME	8.426,00	0,00	0,00	0,00

Documento Assinado Digitalmente por: JOSE CRISTOVAM DA SILVA FILHO, JOAO LUIS FERREIRA FILHO  
Acesse em <https://etec.tce.pe.gov.br/ppp/validaDoc.seam> Código do documento: 6119f1de-1b04-4a81-9ad9-83f6cd672d5e

# Prefeitura Municipal de Limoeiro

Secretaria Municipal de Fazenda

Departamento de Contabilidade

Relação Consolidada de Restos a Pagar Processados e Não Processados, inscritos em Exercícios Anteriores, cujo Pagamento ou Cancelamento tenha Ocorrido no Exercício C

## Balancos Gerais - Exercício de 2018 - Consolidado

Número	Data	Data da Liquidação	Classificação Funcional Programática*	Favorecido	Valor Pago		Valor Cancelado	
					Processado	Não Processado	Processado	Não Processado
<b>Função: 4 Administração</b>					<b>505.942,74</b>	<b>28.422,15</b>	<b>0,00</b>	<b>0,00</b>
<b>Órgão: Prefeitura Municipal de Limoeiro</b>					<b>505.942,74</b>	<b>28.422,15</b>	<b>0,00</b>	<b>0,00</b>
<b>Unidade Orçamentária: 20.100</b>					<b>68.608,00</b>	<b>0,00</b>	<b>0,00</b>	<b>0,00</b>
<b>Origem de Recurso: 5-Recursos Próprios - (Ordinário, não vinculado)</b>					<b>68.608,00</b>	<b>0,00</b>	<b>0,00</b>	<b>0,00</b>
0001185	01/09/2017		04 122 0020 2202 3190.11 999	PREFEITURA MUNICIPAL DE LIMOEIRO	2.700,00	0,00	0,00	0,00
0001199	12/09/2017		04 122 0020 2202 3390.39 999	NUNES & NUNES TRANSPORTE E LOCAÇÕES LTDA ME	8.426,00	0,00	0,00	0,00
0001320	04/10/2017		04 122 0020 2202 3390.36 999	PAULO CÉSAR CAVALCANTE DE SOUZA JÚNIOR-PF LAVA JATO E CONVENIÊNCIA	110,00	0,00	0,00	0,00
0001490	27/11/2017		04 122 0020 2202 3390.39 999	SERPAM LTDA	970,00	0,00	0,00	0,00
0001561	06/12/2017		04 122 0020 2202 3190.11 999	PREFEITURA MUNICIPAL DE LIMOEIRO	39.550,00	0,00	0,00	0,00
0001590	08/12/2017		04 122 0020 2202 3390.39 999	NUNES & NUNES TRANSPORTE E LOCAÇÕES LTDA ME	8.426,00	0,00	0,00	0,00
0001655	27/12/2017		04 122 0020 2202 3390.39 999	NUNES & NUNES TRANSPORTE E LOCAÇÕES LTDA ME	8.426,00	0,00	0,00	0,00
<b>Unidade Orçamentária: 20.200</b>					<b>296.650,08</b>	<b>28.422,15</b>	<b>0,00</b>	<b>0,00</b>

Documento Assinado Digitalmente por: JOSE CRISTOVAM DA SILVA FILHO, JOAO LUIS FERREIRA FILHO  
Acesse em <https://efeez.tee.pe.gov.br/ppp/validaDoc.seam> Código do documento: 6119f1de-1b04-4a81-9ad9-83f6cd672d5e

# Prefeitura Municipal de Limoeiro

Secretaria Municipal de Fazenda

Departamento de Contabilidade

Relação Consolidada de Restos a Pagar Processados e Não Processados, inscritos em Exercícios Anteriores, cujo Pagamento ou Cancelamento tenha Ocorrido no Exercício C

## Balancos Gerais - Exercício de 2018 - Consolidado

Número	Data	Data da Liquidação	Classificação Funcional Programática*	Favorecido	Valor Pago		Valor Cancelado	
					Processado	Não Processado	Processado	Não Processado
<b>Função: 4 Administração</b>					<b>505.942,74</b>	<b>28.422,15</b>	<b>0,00</b>	<b>0,00</b>
<b>Órgão: Prefeitura Municipal de Limoeiro</b>					<b>505.942,74</b>	<b>28.422,15</b>	<b>0,00</b>	<b>0,00</b>
<b>Unidade Orçamentária: 20.200</b>					<b>296.650,08</b>	<b>28.422,15</b>	<b>0,00</b>	<b>0,00</b>
<b>Origem de Recurso: 5-Recursos Próprios - (Ordinário, não vinculado)</b>					<b>296.650,08</b>	<b>28.422,15</b>	<b>0,00</b>	<b>0,00</b>
0000037	13/01/2017		04 122 0021 2208 3390.39 999	COMPANHIA PERNAMBUCANA DE SANEAMENTO - COMPESA-COMPESA	190,61	0,00	0,00	0,00
0000149	20/01/2017		04 122 0021 2208 3390.39 999	CELPE - COMPANHIA ENERGÉTICA DE PERNAMBUCO	1.282,10	0,00	0,00	0,00
0000205	20/01/2017		04 122 0021 2208 3390.36 999	JAILSON GOMES GALDINO	1.000,00	0,00	0,00	0,00
0000218	20/01/2017		04 122 0021 2208 3390.39 999	MINISTÉRIO DO EXÉRCITO - 7ª R. E 7ª D EXÉRCITO	937,00	0,00	0,00	0,00
0000283	23/01/2017		04 122 0021 2208 3390.39 999	SOCIEDADE DOS CRIADORES DE LIMOEIRO	2.350,00	0,00	0,00	0,00
0000285	23/01/2017		04 122 0021 2208 3390.36 999	JOANE VIEIRA DA SILVA JÚNIOR	1.640,00	0,00	0,00	0,00
0000287	23/01/2017		04 122 0021 2208 3390.36 999	JOSÉ DE MOURA LIMA	3.669,00	0,00	0,00	0,00
0000288	23/01/2017		04 122 0021 2208 3390.36 999	MARCOS JOSÉ DE ALBUQUERQUE OLIVEIRA	16.600,00	0,00	0,00	0,00
0000361	02/02/2017		04 122 0021 2208 3390.36 999	LEONARDO LEANDRO DA SILVA MONTEIRO	2.400,00	0,00	0,00	0,00
0000363	02/02/2017		04 122 0021 2208 3390.36 999	MARIA MONTENEGRO DE OLIVEIRA SOUZA	1.600,00	0,00	0,00	0,00
0000367	02/02/2017		04 122 0021 2208 3390.36 999	EUGENIA MARIA ALVES DA SILVA	1.137,00	0,00	0,00	0,00
0000414	24/02/2017		04 122 0021 2208 3390.36 999	MAURÍCIO ARAÚJO DE SOUZA	1.274,00	0,00	0,00	0,00
0000472	03/03/2017		04 122 0021 2208 3390.39 999	MARILEIDE BARBOSA DA SILVA - ME	0,00	8.552,15	0,00	0,00
0000505	31/03/2017		04 122 0021 2208 3390.39 999	José Cristovam da Silva Filho	24.800,00	0,00	0,00	0,00
0000512	03/04/2017		04 122 0021 2208 3390.36 999	LUZINETE MARQUES DO RÊGO	12.000,00	0,00	0,00	0,00
0000554	13/04/2017		04 122 0021 2208 3390.30 999	GENILSON JOSÉ OLIVEIRA - ME	28.857,00	0,00	0,00	0,00
0000777	31/05/2017		04 122 0021 2208 3390.39 999	LUÍS HENRIQUE A DE MELO E SILVA ME	27.000,00	0,00	0,00	0,00
0000870	28/06/2017		04 122 0021 2208 3390.39 999	AUDITE CONSULTORES LTDA - EPP	9.600,00	0,00	0,00	0,00
0000987	06/07/2017		04 122 0021 2208 3390.36 999	MARIA DO CARMO CAVALCANTI DE AMORIM	2.300,00	0,00	0,00	0,00
0001003	10/07/2017		04 122 0021 2208 3390.39 999	CELPE - COMPANHIA ENERGÉTICA DE PERNAMBUCO	34,42	0,00	0,00	0,00
0001024	19/07/2017		04 122 0021 2208 3390.39 999	JMJ ASSESSORIA E CONSULTORIA CONTÁBIL LTDA - EPP	12.200,00	0,00	0,00	0,00
0001035	25/07/2017		04 122 0021 2208 3390.36 999	VITOR MÁRIO LOPES BARBOSA	1.737,00	0,00	0,00	0,00
0001056	01/08/2017		04 122 0021 2208 3390.39 999	SYSTEMA INFORMÁTICA COMÉRCIO E SERVIÇOS LTDA - EPP	15.000,00	0,00	0,00	0,00
0001075	03/08/2017		04 122 0021 2209 3190.91 999	MARIA ROSILENE BATISTA DE BARROS	827,29	0,00	0,00	0,00
0001076	03/08/2017		04 122 0021 2209 3190.91 999	BRENO LIMA GALIZA DA SILVA	871,95	0,00	0,00	0,00
0001077	03/08/2017		04 122 0021 2209 3190.91 999	LAMARTINE LUIZ DE OLIVEIRA LUNA	903,03	0,00	0,00	0,00
0001078	03/08/2017		04 122 0021 2209 3190.91 999	JOSÉ AILTON FERREIRA DE MOURA	903,03	0,00	0,00	0,00
0001079	03/08/2017		04 122 0021 2209 3190.91 999	JOSÉ MARCELO ALVES DE AMORIM	1.691,40	0,00	0,00	0,00

Documento Assinado Digitalmente por: JOSE CRISTOVAM DA SILVA FILHO, JOAO LUIS FERREIRA FILHO  
Acesse em <https://efee.tce-pe.gov.br/pp/validaDoc.seam> Código do documento: 6119fde-1b04-4a81-9ad9-83f6cd672d5e

# Prefeitura Municipal de Limoeiro

Secretaria Municipal de Fazenda

Departamento de Contabilidade

Relação Consolidada de Restos a Pagar Processados e Não Processados, inscritos em Exercícios Anteriores, cujo Pagamento ou Cancelamento tenha Ocorrido no Exercício C

## Balancos Gerais - Exercício de 2018 - Consolidado

Número	Data	Data da Liquidação	Classificação Funcional Programática*	Favorecido	Valor Pago		Valor Cancelado	
					Processado	Não Processado	Processado	Não Processado
<b>Função: 4 Administração</b>					<b>505.942,74</b>	<b>28.422,15</b>	<b>0,00</b>	<b>0,00</b>
<b>Órgão: Prefeitura Municipal de Limoeiro</b>					<b>505.942,74</b>	<b>28.422,15</b>	<b>0,00</b>	<b>0,00</b>
<b>Unidade Orçamentária: 20.200</b>					<b>296.650,08</b>	<b>28.422,15</b>	<b>0,00</b>	<b>0,00</b>
<b>Origem de Recurso: 5-Recursos Próprios - (Ordinário, não vinculado)</b>					<b>296.650,08</b>	<b>28.422,15</b>	<b>0,00</b>	<b>0,00</b>
0001080	03/08/2017	04 122 0021	2209 3190.91 999	RINALDO BARBOSA DA SILVA	3.273,76	0,00	0,00	0,00
0001081	03/08/2017	04 122 0021	2209 3190.91 999	SEVERINO BARBOSA	871,95	0,00	0,00	0,00
0001082	03/08/2017	04 122 0021	2209 3190.91 999	JOSÉ LUIZ FERREIRA	2.410,65	0,00	0,00	0,00
0001087	04/08/2017	04 122 0021	2209 3190.91 999	MARIA JOSÉ LOPES DE MOURA	934,45	0,00	0,00	0,00
0001090	04/08/2017	04 122 0021	2209 3190.91 999	MARINETE SILVA DANTAS DUARTE	952,81	0,00	0,00	0,00
0001091	04/08/2017	04 122 0021	2209 3190.91 999	ÂNGELA ALVES DE MELO	867,13	0,00	0,00	0,00
0001092	04/08/2017	04 122 0021	2209 3190.91 999	EDILEUSA MARIA DO PRADO	816,26	0,00	0,00	0,00
0001095	04/08/2017	04 122 0021	2209 3190.91 999	IVONETE ELIAS DA SILVA	910,52	0,00	0,00	0,00
0001097	04/08/2017	04 122 0021	2209 3190.91 999	JOSÉ FRANCISCO DE ARRUDA ALVES VASCONCELOS	238,20	0,00	0,00	0,00
0001099	04/08/2017	04 122 0021	2209 3190.91 999	JOSÉ FRANCISCO DE ARRUDA ALVES VASCONCELOS	467,22	0,00	0,00	0,00
0001101	04/08/2017	04 122 0021	2209 3190.91 999	JOSÉ FRANCISCO DE ARRUDA ALVES VASCONCELOS	413,66	0,00	0,00	0,00
0001103	04/08/2017	04 122 0021	2209 3190.91 999	JOSÉ FRANCISCO DE ARRUDA ALVES VASCONCELOS	2.071,51	0,00	0,00	0,00
0001105	04/08/2017	04 122 0021	2209 3190.91 999	JOSÉ FRANCISCO DE ARRUDA ALVES VASCONCELOS	2.128,82	0,00	0,00	0,00
0001140	11/08/2017	04 122 0021	2208 3390.39 999	CARLOS EDUARDO AGUIAR DE SOUZA	0,00	9.870,00	0,00	0,00
0001298	02/10/2017	04 122 0021	2208 3390.30 999	RIBEIRO & ALBUQUERQUE LTDA	295,00	0,00	0,00	0,00
0001321	04/10/2017	04 122 0021	2208 3390.39 999	DP - PAR PARTICIPAÇÃO, INVESTIMENTOS E SERVIÇOS S. PEREIRA & LUNA LTDA ME	0,00	10.000,00	0,00	0,00
0001375	23/10/2017	04 122 0021	2208 3390.30 999	PEREIRA & LUNA LTDA ME	900,00	0,00	0,00	0,00
0001379	24/10/2017	04 122 0021	2208 3390.39 999	JOSÉ CARLOS DA SILVA - CHAVEIRO	912,00	0,00	0,00	0,00
0001430	01/11/2017	04 122 0021	2208 3190.11 999	PREFEITURA MUNICIPAL DE LIMOEIRO	23.599,18	0,00	0,00	0,00
0001456	07/11/2017	04 122 0021	2208 3390.36 999	NELI MARIA CONCEIÇÃO DA SILVA	1.400,00	0,00	0,00	0,00
0001457	07/11/2017	04 122 0021	2208 3390.36 999	JOSÉ DE MOURA LIMA	7.338,00	0,00	0,00	0,00
0001458	07/11/2017	04 122 0021	2208 3390.36 999	MARIA DO SOCORRO CAVALCANTI DE PONTES	880,00	0,00	0,00	0,00
0001462	08/11/2017	04 122 0021	2208 3390.39 999	CELPE - COMPANHIA ENERGÉTICA DE PERNAMBUCO	1.545,66	0,00	0,00	0,00
0001466	08/11/2017	04 122 0021	2208 3390.39 999	SERPAM LTDA	2.744,00	0,00	0,00	0,00
0001503	29/11/2017	04 122 0021	2208 3390.30 999	JAIRTON SILVA OLIVEIRA INFORMÁTICA	1.652,00	0,00	0,00	0,00
0001506	30/11/2017	04 122 0021	2208 3390.30 999	JAIRTON SILVA OLIVEIRA INFORMÁTICA	2.616,00	0,00	0,00	0,00
0001520	30/11/2017	04 122 0021	2208 3390.39 999	CELPE - COMPANHIA ENERGÉTICA DE PERNAMBUCO	77,12	0,00	0,00	0,00
0001526	01/12/2017	04 122 0021	2208 3390.39 999	COMPANHIA PERNAMBUCANA DE SANEAMENTO - COMPESA-COMPESA	12,29	0,00	0,00	0,00
0001527	01/12/2017	04 122 0021	2208 3390.39 999	NEGROMONTE & COUTINHO LTDA EPP	2.700,00	0,00	0,00	0,00

Documento Assinado Digitalmente por: JOSE CRISTOVAM DA SILVA FILHO, JOAO LUIS FERREIRA FILHO  
Acesse em <https://etec.tce.pe.gov.br/epp/validaDoc.seam> Código do documento: 6119fde-1b04-4a81-9ad9-83f6cd672d5e

# Prefeitura Municipal de Limoeiro

Secretaria Municipal de Fazenda

Departamento de Contabilidade

Relação Consolidada de Restos a Pagar Processados e Não Processados, inscritos em Exercícios Anteriores, cujo Pagamento ou Cancelamento tenha Ocorrido no Exercício C

## Balancos Gerais - Exercício de 2018 - Consolidado

Número	Data	Data da Liquidação	Classificação Funcional Programática*	Favorecido	Valor Pago		Valor Cancelado	
					Processado	Não Processado	Processado	Não Processado
<b>Função: 4 Administração</b>					<b>505.942,74</b>	<b>28.422,15</b>	<b>0,00</b>	<b>0,00</b>
<b>Órgão: Prefeitura Municipal de Limoeiro</b>					<b>505.942,74</b>	<b>28.422,15</b>	<b>0,00</b>	<b>0,00</b>
<b>Unidade Orçamentária: 20.200</b>					<b>296.650,08</b>	<b>28.422,15</b>	<b>0,00</b>	<b>0,00</b>
<b>Origem de Recurso: 5-Recursos Próprios - (Ordinário, não vinculado)</b>					<b>296.650,08</b>	<b>28.422,15</b>	<b>0,00</b>	<b>0,00</b>
0001546	05/12/2017		04 122 0021 2208 3390.36 999	JOÃO RAMALHO DA SILVA	450,00	0,00	0,00	0,00
0001559	06/12/2017		04 122 0021 2208 3190.11 999	PREFEITURA MUNICIPAL DE LIMOEIRO	14.650,00	0,00	0,00	0,00
0001562	06/12/2017		04 122 0021 2208 3190.11 999	PREFEITURA MUNICIPAL DE LIMOEIRO	15.918,93	0,00	0,00	0,00
0001567	06/12/2017		04 122 0021 2208 3390.39 999	T.F. DA SILVA RAMOS	3.499,44	0,00	0,00	0,00
				TELECOMUNICAÇÕES E SISTEMA EPP				
0001568	06/12/2017		04 122 0021 2208 3390.36 999	GLEYDSON RAFAEL ELIAS AZEVEDO	340,00	0,00	0,00	0,00
0001585	07/12/2017		04 122 0021 2208 3390.30 999	PEREIRA & LUNA LTDA ME	352,00	0,00	0,00	0,00
0001598	11/12/2017		04 122 0021 2208 3390.30 999	PEREIRA & LUNA LTDA ME	2.061,00	0,00	0,00	0,00
0001623	18/12/2017		04 122 0021 2208 3390.30 999	PEREIRA & LUNA LTDA ME	88,00	0,00	0,00	0,00
0001627	18/12/2017		04 122 0021 2208 3390.30 999	PEREIRA & LUNA LTDA ME	242,00	0,00	0,00	0,00
0001639	22/12/2017		04 122 0021 2208 3390.39 999	COMPANHIA PERNAMBUCANA DE SANEAMENTO - COMPESA-COMPESA	57,13	0,00	0,00	0,00
				COMPANHIA PERNAMBUCANA DE SANEAMENTO - COMPESA-COMPESA				
0001641	22/12/2017		04 122 0021 2208 3390.39 999	COMPANHIA PERNAMBUCANA DE SANEAMENTO - COMPESA-COMPESA	51,93	0,00	0,00	0,00
0001644	27/12/2017		04 122 0021 2208 3390.36 999	MINISTÉRIO DO EXÉRCITO - 7ª R. E 7ª D EXÉRCITO	937,00	0,00	0,00	0,00
0001647	27/12/2017		04 122 0021 2208 3390.36 999	JAILSON GOMES GALDINO	1.000,00	0,00	0,00	0,00
0001651	27/12/2017		04 122 0021 2208 3390.36 999	COMPANHIA PERNAMBUCANA DE SANEAMENTO - COMPESA-COMPESA	57,13	0,00	0,00	0,00
				GESONI BATISTA BARBOSA				
0001661	27/12/2017		04 122 0021 2208 3190.11 999	GESONI BATISTA BARBOSA	14.112,00	0,00	0,00	0,00
0001712	29/12/2017		04 122 0021 2209 3190.91 999	VALDECI JOSÉ DE OLIVEIRA	2.922,00	0,00	0,00	0,00
0001713	29/12/2017		04 122 0021 2209 3190.91 999	CARLOS ALBERTO DA SILVA CAVALCANTI	438,30	0,00	0,00	0,00
0001717	29/12/2017		04 122 0021 2209 3190.91 999	DIVA GOMES DA SILVA	3.640,20	0,00	0,00	0,00
<b>Unidade Orçamentária: 20.300</b>					<b>42.416,29</b>	<b>0,00</b>	<b>0,00</b>	<b>0,00</b>
<b>Origem de Recurso: 5-Recursos Próprios - (Ordinário, não vinculado)</b>					<b>42.416,29</b>	<b>0,00</b>	<b>0,00</b>	<b>0,00</b>
0000056	13/01/2017		04 123 0021 2221 3190.11 999	PREFEITURA MUNICIPAL DE LIMOEIRO	5.022,83	0,00	0,00	0,00
0000473	03/03/2017		04 121 0040 2218 3390.35 999	AUDITE CONSULTORES LTDA - EPP	22.000,00	0,00	0,00	0,00
0001406	30/10/2017		04 123 0021 2221 3390.36 999	VANICE DOS SANTOS FIGUEIREDO	95,37	0,00	0,00	0,00
0001408	30/10/2017		04 123 0021 2221 3390.14 999	JANAINA AURELIANO DE LIMA SOUZA	660,00	0,00	0,00	0,00
0001444	03/11/2017		04 123 0021 2221 3390.39 999	SECRETARIA DA RECEITA FEDERAL DO BRASIL	14.638,09	0,00	0,00	0,00
<b>Unidade Orçamentária: 20.700</b>					<b>98.268,37</b>	<b>0,00</b>	<b>0,00</b>	<b>0,00</b>

Documento Assinado Digitalmente por: JOSE CRISTOVAM DA SILVA FILHO, JOAO LUIS FERREIRA FILHO  
Acesse em <https://efee.tce.pe.gov.br/ppp/validaDoc.seam> Código do documento: 6119f1de-1b04-4a81-9ad9-8316cd672d5e

# Prefeitura Municipal de Limoeiro

Secretaria Municipal de Fazenda

Departamento de Contabilidade

Relação Consolidada de Restos a Pagar Processados e Não Processados, inscritos em Exercícios Anteriores, cujo Pagamento ou Cancelamento tenha Ocorrido no Exercício C

## Balancos Gerais - Exercício de 2018 - Consolidado

Número	Data	Data da Liquidação	Classificação Funcional Programática*	Favorecido	Valor Pago		Valor Cancelado	
					Processado	Não Processado	Processado	Não Processado
<b>Função: 4 Administração</b>					<b>505.942,74</b>	<b>28.422,15</b>	<b>0,00</b>	<b>0,00</b>
<b>Órgão: Prefeitura Municipal de Limoeiro</b>					<b>505.942,74</b>	<b>28.422,15</b>	<b>0,00</b>	<b>0,00</b>
<b>Unidade Orçamentária: 20.700</b>					<b>98.268,37</b>	<b>0,00</b>	<b>0,00</b>	<b>0,00</b>
<b>Origem de Recurso: 5-Recursos Próprios - (Ordinário, não vinculado)</b>					<b>98.268,37</b>	<b>0,00</b>	<b>0,00</b>	<b>0,00</b>
0000202	20/01/2017		04 122 0020 2250 3390.36 999	NAELSON NICOLAU TEIXEIRA	6.000,00	0,00	0,00	0,00
0001060	01/08/2017		04 122 0020 2250 3190.11 999	PREFEITURA MUNICIPAL DE LIMOEIRO	21.765,44	0,00	0,00	0,00
0001188	01/09/2017		04 122 0020 2250 3190.11 999	PREFEITURA MUNICIPAL DE LIMOEIRO	15.000,00	0,00	0,00	0,00
0001271	27/09/2017		04 122 0020 2250 3390.39 999	COMPANHIA PERNAMBUCANA DE SANEAMENTO - COMPESA-COMPESA PEREIRA & LUNA LTDA ME	100,43	0,00	0,00	0,00
0001372	23/10/2017		04 122 0020 2250 3390.30 999	PEREIRA & LUNA LTDA ME	82,50	0,00	0,00	0,00
0001465	08/11/2017		04 122 0020 2250 3390.39 999	SERPAM LTDA	2.744,00	0,00	0,00	0,00
0001485	24/11/2017		04 122 0020 2250 3390.30 999	GLOBAL COMERCIAL EIRELI - ME	39.600,00	0,00	0,00	0,00
0001517	30/11/2017		04 122 0020 2250 3190.11 999	PREFEITURA MUNICIPAL DE LIMOEIRO	6.140,00	0,00	0,00	0,00
0001577	07/12/2017		04 122 0020 2250 3390.36 999	NOÉ DA SILVA MENDONÇA	20,00	0,00	0,00	0,00
0001596	11/12/2017		04 122 0020 2250 3390.36 999	CELIO JOSE GOMES CABRAL	1.671,00	0,00	0,00	0,00
0001600	12/12/2017		04 122 0020 2250 3390.30 999	COMERCIAL LIMOEIRENSE PEÇAS DIESEL	1.700,00	0,00	0,00	0,00
0001605	14/12/2017		04 122 0020 2250 3390.14 999	RINALDO BARBOSA DA SILVA	65,00	0,00	0,00	0,00
0001606	14/12/2017		04 122 0020 2250 3390.14 999	JOSÉ AILTON FERREIRA DE MOURA	65,00	0,00	0,00	0,00
0001607	14/12/2017		04 122 0020 2250 3390.14 999	ANDRÉ GOMES DA ROCHA	65,00	0,00	0,00	0,00
0001608	14/12/2017		04 122 0020 2250 3390.14 999	EDMAR BERMUDEZ DA SILVA	65,00	0,00	0,00	0,00
0001609	14/12/2017		04 122 0020 2250 3390.14 999	GILSON JORGE PEREIRA DA SILVA	65,00	0,00	0,00	0,00
0001610	14/12/2017		04 122 0020 2250 3390.14 999	RICARDO JOSÉ DA SILVA	65,00	0,00	0,00	0,00
0001624	18/12/2017		04 122 0020 2250 3390.30 999	PEREIRA & LUNA LTDA ME	55,00	0,00	0,00	0,00
0001646	27/12/2017		04 122 0020 2250 3390.36 999	NAELSON NICOLAU TEIXEIRA	3.000,00	0,00	0,00	0,00

Documento Assinado Digitalmente por: JOSE CRISTOVAM DA SILVA FILHO, JOAO LUIS FERREIRA FILHO  
Acesse em <https://efee.tce.pe.gov.br/ppp/validaDoc.seam> Código do documento: 6119f1de-1b04-4a81-9ad9-83f6cd672d5e

# Prefeitura Municipal de Limoeiro

Secretaria Municipal de Fazenda

Departamento de Contabilidade

Relação Consolidada de Restos a Pagar Processados e Não Processados, inscritos em Exercícios Anteriores, cujo Pagamento ou Cancelamento tenha Ocorrido no Exercício C

## Balancos Gerais - Exercício de 2018 - Consolidado

Número	Data	Data da Liquidação	Classificação Funcional Programática*	Favorecido	Valor Pago		Valor Cancelado	
					Processado	Não Processado	Processado	Não Processado
<b>Função: 8 Assistência Social</b>					<b>211.658,94</b>	<b>8.200,00</b>	<b>0,00</b>	<b>0,00</b>
<b>Órgão: Prefeitura Municipal de Limoeiro</b>					<b>33.430,00</b>	<b>0,00</b>	<b>0,00</b>	<b>0,00</b>
<b>Unidade Orçamentária: 20.500</b>					<b>15.430,00</b>	<b>0,00</b>	<b>0,00</b>	<b>0,00</b>
Origem de Recurso: 5-Recursos Próprios - (Ordinário, não vinculado)					<b>15.430,00</b>	<b>0,00</b>	<b>0,00</b>	<b>0,00</b>
0000216	20/01/2017		08 244 0486 2228 3350.43 999	CENTRO DE CRIAÇÃO GALPÃO DAS ARTES	9.000,00	0,00	0,00	0,00
0000347	01/02/2017		08 244 0486 2228 3350.43 999	ASSOCIAÇÃO MOKITI OKADA - MOA	3.400,00	0,00	0,00	0,00
0000423	02/03/2017		08 244 0486 2228 3350.43 999	SOCIEDADE MUSICAL 25 DE SETEMBRO	3.000,00	0,00	0,00	0,00
0001416	30/10/2017		08 122 0020 2224 3390.36 999	NOÉ DA SILVA MENDONÇA	30,00	0,00	0,00	0,00
<b>Unidade Orçamentária: 20.600</b>					<b>18.000,00</b>	<b>0,00</b>	<b>0,00</b>	<b>0,00</b>
Origem de Recurso: 5-Recursos Próprios - (Ordinário, não vinculado)					<b>18.000,00</b>	<b>0,00</b>	<b>0,00</b>	<b>0,00</b>
0000244	23/01/2017		08 244 0486 2228 3350.43 999	ASSOCIAÇÃO DE MORADORES DO BAIRO JOÃO ERNESTO	18.000,00	0,00	0,00	0,00
<b>Órgão: Fundo Municipal de Assistência Social de Limoeiro</b>					<b>178.228,94</b>	<b>8.200,00</b>	<b>0,00</b>	<b>0,00</b>
<b>Unidade Orçamentária: 21.400</b>					<b>178.228,94</b>	<b>8.200,00</b>	<b>0,00</b>	<b>0,00</b>

Documento Assinado Digitalmente por: JOSE CRISTOVAM DA SILVA FILHO, JOAO LUIS FERREIRA FILHO  
Acesse em <https://etec.ice.pe.gov.br/pp/validaDoc/seam> Código do documento: 6119f1de-1b04-4a81-9ad9-83f6cd672d5e

# Prefeitura Municipal de Limoeiro

Secretaria Municipal de Fazenda

Departamento de Contabilidade

Relação Consolidada de Restos a Pagar Processados e Não Processados, inscritos em Exercícios Anteriores, cujo Pagamento ou Cancelamento tenha Ocorrido no Exercício C

## Balancos Gerais - Exercício de 2018 - Consolidado

Número	Data	Data da Liquidação	Classificação Funcional Programática*	Favorecido	Valor Pago		Valor Cancelado	
					Processado	Não Processado	Processado	Não Processado
<b>Função: 8 Assistência Social</b>					<b>211.658,94</b>	<b>8.200,00</b>	<b>0,00</b>	<b>0,00</b>
<b>Órgão: Fundo Municipal de Assistência Social de Limoeiro</b>					<b>178.228,94</b>	<b>8.200,00</b>	<b>0,00</b>	<b>0,00</b>
<b>Unidade Orçamentária: 21.400</b>					<b>178.228,94</b>	<b>8.200,00</b>	<b>0,00</b>	<b>0,00</b>
<b>Origem de Recurso: 8-Recursos Transferidos pelo FNAS</b>					<b>178.228,94</b>	<b>8.200,00</b>	<b>0,00</b>	<b>0,00</b>
0000012	02/01/2017		08 244 0486 2300 3390.39 999	CELPE - COMPANHIA ENERGÉTICA DE PERNAMBUCO	210,93	0,00	0,00	0,00
0000014	02/01/2017		08 244 0486 2300 3190.04 999	FUNDO MUNICIPAL DE SAÚDE DE LIMOEIRO	937,00	0,00	0,00	0,00
0000032	06/01/2017		08 243 0483 2294 3390.39 999	CELPE - COMPANHIA ENERGÉTICA DE PERNAMBUCO	111,05	0,00	0,00	0,00
0000033	06/01/2017		08 122 0021 2291 3390.39 999	CAIXA ECONÔMICA FEDERAL	313,22	0,00	0,00	0,00
0000035	06/01/2017		08 243 0483 2294 3390.39 999	CAIXA ECONÔMICA FEDERAL	40,18	0,00	0,00	0,00
0000036	06/01/2017		08 244 0486 2297 3390.39 999	CAIXA ECONÔMICA FEDERAL	82,25	0,00	0,00	0,00
0000037	06/01/2017		08 244 0486 2297 3390.39 999	CAIXA ECONÔMICA FEDERAL	59,11	0,00	0,00	0,00
0000040	06/01/2017		08 244 0486 2300 3390.39 999	MULTI EMPREENDIMENTOS E INCORPORAÇÕES LTDA	97,65	0,00	0,00	0,00
0000075	23/01/2017		08 244 0486 2297 3390.36 999	SINDICATO INTERMUNIPAL DOS AGENTE DE SAÚDE	916,00	0,00	0,00	0,00
0000076	23/01/2017		08 244 0486 2298 3390.36 999	JOÃO DE MOURA CAVALCANTI FILHO	3.000,00	0,00	0,00	0,00
0000077	23/01/2017		08 244 0486 2297 3390.36 999	AUDITE CONSULTORES LTDA EPP	700,00	0,00	0,00	0,00
0000078	23/01/2017		08 243 0483 2294 3390.36 999	MANOEL DA PAZ DE MELO FILHO	3.000,00	0,00	0,00	0,00
0000118	03/03/2017		08 122 0021 2291 3390.39 999	COLOMBO SPORT CLUB	3.600,00	0,00	0,00	0,00
0000121	03/03/2017		08 122 0021 2291 3191.13 999	ASSOC DOS AGENTES COMUNITARIO DE SAÚDE DE LIMOEIRO	379,03	0,00	0,00	0,00
0000122	03/03/2017		08 122 0021 2291 3191.13 999	ASSOC DOS AGENTES COMUNITARIO DE SAÚDE DE LIMOEIRO	7.493,67	0,00	0,00	0,00
0000136	06/04/2017		08 122 0021 2291 3390.36 999	LEILIANE SERAFIM DE SOUZA	6.520,00	0,00	0,00	0,00
0000193	01/06/2017		08 122 0021 2291 3390.39 999	D & A SERVICOS MEDICOS OFTALMOLOGICOS LTDA - ME-OFTALMOLASER PERNAMBUCO	7.500,00	0,00	0,00	0,00
0000195	01/06/2017		08 122 0021 2291 3390.39 999	AUDITE CONSULTORES LTDA EPP	2.500,00	8.200,00	0,00	0,00
0000199	02/06/2017		08 244 0486 2297 3390.36 999	DIEGO RICARDO DA SILVA LIMA	1.500,00	0,00	0,00	0,00
0000208	05/06/2017		08 122 0021 2291 3390.39 999	JOANA MANUELA MENDONCA DA SILVA	2.500,00	0,00	0,00	0,00
0000223	16/06/2017		08 244 0486 2297 3390.36 999	OZEIAS DA SILVA	1.000,00	0,00	0,00	0,00
0000236	27/06/2017		08 244 0486 2297 3390.39 999	CAIXA ECONÔMICA FEDERAL	40,90	0,00	0,00	0,00
0000237	27/06/2017		08 244 0486 2297 3390.39 999	CELPE - COMPANHIA ENERGÉTICA DE PERNAMBUCO	16,98	0,00	0,00	0,00
0000239	03/07/2017		08 243 0483 2295 3390.36 999	PAULO VIEIRA DE OLIVEIRA	300,00	0,00	0,00	0,00
0000252	07/07/2017		08 243 0483 2295 3390.36 999	CARLOS LAMARK PEREIRA DE ARAÚJO	450,00	0,00	0,00	0,00
0000261	10/07/2017		08 122 0021 2291 3390.36 999	CARLOS JOSÉ ELIAS DE ALBUQUERQUE	110,00	0,00	0,00	0,00
0000263	11/07/2017		08 122 0021 2291 3390.39 999	CELPE - COMPANHIA ENERGÉTICA DE PERNAMBUCO	1.167,55	0,00	0,00	0,00
0000279	31/07/2017		08 122 0021 2291 3390.36 999	DILMA ABILIO DE A LIMA MANUTENÇÃO	155,00	0,00	0,00	0,00

# Prefeitura Municipal de Limoeiro

Secretaria Municipal de Fazenda

Departamento de Contabilidade

Relação Consolidada de Restos a Pagar Processados e Não Processados, inscritos em Exercícios Anteriores, cujo Pagamento ou Cancelamento tenha Ocorrido no Exercício C

## Balancos Gerais - Exercício de 2018 - Consolidado

Número	Data	Data da Liquidação	Classificação Funcional Programática*	Favorecido	Valor Pago		Valor Cancelado	
					Processado	Não Processado	Processado	Não Processado
<b>Função: 8 Assistência Social</b>					<b>211.658,94</b>	<b>8.200,00</b>	<b>0,00</b>	<b>0,00</b>
<b>Órgão: Fundo Municipal de Assistência Social de Limoeiro</b>					<b>178.228,94</b>	<b>8.200,00</b>	<b>0,00</b>	<b>0,00</b>
<b>Unidade Orçamentária: 21.400</b>					<b>178.228,94</b>	<b>8.200,00</b>	<b>0,00</b>	<b>0,00</b>
<b>Origem de Recurso: 8-Recursos Transferidos pelo FNAS</b>					<b>178.228,94</b>	<b>8.200,00</b>	<b>0,00</b>	<b>0,00</b>
				- ME				
0000286	01/08/2017		08 244 0486 2300 3390.39 999	CAIXA ECONÔMICA FEDERAL	137,42	0,00	0,00	0,00
0000287	02/08/2017		08 122 0021 2291 3390.14 999	ÚRSULA MARIA BARBOSA NUNES	110,00	0,00	0,00	0,00
0000288	02/08/2017		08 122 0021 2291 3390.14 999	ÚRSULA MARIA BARBOSA NUNES	110,00	0,00	0,00	0,00
0000300	07/08/2017		08 122 0021 2291 3390.14 999	SAULO DI TARSO SILVINO BARBOSA	65,00	0,00	0,00	0,00
0000301	08/08/2017		08 122 0021 2291 3390.14 999	CRISTIANE DE LIMA LOPES	50,00	0,00	0,00	0,00
0000317	18/08/2017		08 122 0021 2291 3390.36 999	JOÃO DOS SANTOS BARBOSA	50,00	0,00	0,00	0,00
0000318	18/08/2017		08 122 0021 2291 3390.36 999	RONALDO HILÁRIO DA SILVA	500,00	0,00	0,00	0,00
0000332	06/09/2017		08 244 0486 2298 3390.39 999	CENTRO INTEGRADO DE FISIOTERAPIA DE LIMOEIRO LTDA-PHYSIOSAUDE	260,00	0,00	0,00	0,00
0000336	13/09/2017		08 122 0021 2291 3390.39 999	LINK CARD ADMINISTRADORA DE BENEFÍCIOS EIRELI EPP	3.135,41	0,00	0,00	0,00
0000337	13/09/2017		08 243 0483 2295 3390.36 999	JOÃO DE MOURA CAVALCANTI FILHO	450,00	0,00	0,00	0,00
0000346	14/09/2017		08 122 0021 2291 3390.14 999	CRISTIANE DA SILVA BARBOSA	200,00	0,00	0,00	0,00
0000350	15/09/2017		08 122 0021 2291 3390.14 999	CRISTIANE DA SILVA BARBOSA	200,00	0,00	0,00	0,00
0000351	18/09/2017		08 122 0021 2291 3390.14 999	BRUNA NATÁLIA DE OLIVEIRA LIMA BARBOSA	65,00	0,00	0,00	0,00
0000354	18/09/2017		08 243 0483 2295 3390.39 999	CELPE - COMPANHIA ENERGÉTICA DE PERNAMBUCO	17,43	0,00	0,00	0,00
0000357	18/09/2017		08 122 0021 2291 3390.14 999	CRISTIANE DA SILVA BARBOSA	400,00	0,00	0,00	0,00
0000359	19/09/2017		08 122 0021 2291 3390.30 999	IOP - INSTITUTO DE OLHOS DE PERNAMBUCO	924,00	0,00	0,00	0,00
0000369	20/09/2017		08 122 0021 2291 3190.11 999	FUNDO MUNICIPAL DE SAÚDE DE LIMOEIRO	32.970,00	0,00	0,00	0,00
0000377	02/10/2017		08 122 0021 2291 3390.30 999	RIBEIRO & ALBUQUERQUE LTDA	118,00	0,00	0,00	0,00
0000395	06/10/2017		08 122 0021 2291 3390.30 999	IOP - INSTITUTO DE OLHOS DE PERNAMBUCO	682,00	0,00	0,00	0,00
0000428	01/11/2017		08 122 0021 2291 3390.39 999	MULTI EMPREENDIMENTOS E INCORPORAÇÕES LTDA	858,74	0,00	0,00	0,00
0000432	07/11/2017		08 243 0483 2295 3390.36 999	HELENO AUGUSTO DE SOUZA	950,00	0,00	0,00	0,00
0000435	14/11/2017		08 122 0021 2291 3390.39 999	SERPAM LTDA - ME	3.510,00	0,00	0,00	0,00
0000441	24/11/2017		08 243 0483 2295 3390.39 999	CELPE - COMPANHIA ENERGÉTICA DE PERNAMBUCO	73,20	0,00	0,00	0,00
0000443	28/11/2017		08 244 0486 1152 4490.52 999	F.J.P. MENDES - ME	5.990,00	0,00	0,00	0,00
0000444	29/11/2017		08 122 0021 2291 3390.14 999	MARIA ANA DE MELO SILVA	260,00	0,00	0,00	0,00
0000445	29/11/2017		08 122 0021 2291 3390.14 999	ROSELI OLIVEIRA DA SILVA	260,00	0,00	0,00	0,00
0000446	30/11/2017		08 122 0021 2291 3390.14 999	ISÂNGELA PATRÍCIA DA SILVA	440,00	0,00	0,00	0,00
0000457	01/12/2017		08 122 0021 2291 3390.39 999	LENILSON FRANCISCO DA SILVA - ME	2.508,00	0,00	0,00	0,00
0000459				RITA DE CÁSSIA FREITAS LIMA	260,00			

Documento Assinado Digitalmente por: JOSE CRISTOVAM DA SILVA FILHO, JOAO LUIS FERREIRA FILHO  
Acesse em <https://efee.tce.pe.gov.br/epp/validaDoc.seam> Código do documento: 6119f1de-1b04-4a81-9ad9-83f6cd672d5e

# Prefeitura Municipal de Limoeiro

Secretaria Municipal de Fazenda

Departamento de Contabilidade

Relação Consolidada de Restos a Pagar Processados e Não Processados, inscritos em Exercícios Anteriores, cujo Pagamento ou Cancelamento tenha Ocorrido no Exercício C

## Balancos Gerais - Exercício de 2018 - Consolidado

Número	Data	Data da Liquidação	Classificação Funcional Programática*	Favorecido	Valor Pago		Valor Cancelado	
					Processado	Não Processado	Processado	Não Processado
<b>Função: 8 Assistência Social</b>					<b>211.658,94</b>	<b>8.200,00</b>	<b>0,00</b>	<b>0,00</b>
<b>Órgão: Fundo Municipal de Assistência Social de Limoeiro</b>					<b>178.228,94</b>	<b>8.200,00</b>	<b>0,00</b>	<b>0,00</b>
<b>Unidade Orçamentária: 21.400</b>					<b>178.228,94</b>	<b>8.200,00</b>	<b>0,00</b>	<b>0,00</b>
<b>Origem de Recurso: 8-Recursos Transferidos pelo FNAS</b>					<b>178.228,94</b>	<b>8.200,00</b>	<b>0,00</b>	<b>0,00</b>
	04/12/2017		08 122 0021 2291 3390.14 999			0,00	0,00	0,00
0000462	04/12/2017		08 122 0021 2291 3390.14 999	LEONILDO JOSÉ DE MELO SOUZA	260,00	0,00	0,00	0,00
0000463	05/12/2017		08 122 0021 2291 3390.14 999	SEVERINO DA MATA RIBEIRO	325,00	0,00	0,00	0,00
0000464	05/12/2017		08 122 0021 2291 3390.14 999	AMÉLIA KARINY LINS TAVARES	260,00	0,00	0,00	0,00
0000465	05/12/2017		08 122 0021 2291 3390.14 999	LARISSA REGINA DE LUCENA ASSIS	260,00	0,00	0,00	0,00
0000466	05/12/2017		08 122 0021 2291 3390.14 999	VALDENILSON JOSÉ SANTIAGO	260,00	0,00	0,00	0,00
0000467	06/12/2017		08 122 0021 2291 3390.14 999	DIEGO FERNANDES SANT"ANNA PIRES	110,00	0,00	0,00	0,00
0000468	06/12/2017		08 122 0021 2291 3390.14 999	ALEXANDRA LACERDA DE SOUZA	260,00	0,00	0,00	0,00
0000472	07/12/2017		08 243 0483 2295 3390.30 999	RIBEIRO & ALBUQUERQUE LTDA	236,00	0,00	0,00	0,00
0000473	07/12/2017		08 122 0021 2291 3390.14 999	MEDLAB - GOMES E LEITE	110,00	0,00	0,00	0,00
				LABORATORIOS E CLINICAS ESP				
0000474	11/12/2017		08 122 0021 2291 3390.14 999	CRISTIANE DA SILVA BARBOSA	200,00	0,00	0,00	0,00
0000475	11/12/2017		08 122 0021 2291 3390.14 999	CRISTIANE DA SILVA BARBOSA	200,00	0,00	0,00	0,00
0000476	11/12/2017		08 122 0021 2291 3390.14 999	MEDLAB - GOMES E LEITE	110,00	0,00	0,00	0,00
				LABORATORIOS E CLINICAS ESP				
0000477	11/12/2017		08 122 0021 2291 3390.14 999	RAYANE DA SILVA SOUZA	65,00	0,00	0,00	0,00
0000479	13/12/2017		08 122 0021 2291 3390.39 999	NUNES & NUNES TRANSPORTE E	18.202,78	0,00	0,00	0,00
				LOCAÇÕES LTDA ME				
0000482	15/12/2017		08 122 0021 2291 3390.39 999	JGM FUNERARIA LTDA ME	1.800,00	0,00	0,00	0,00
0000483	15/12/2017		08 122 0021 2291 3390.39 999	JGM FUNERARIA LTDA ME	1.200,00	0,00	0,00	0,00
0000484	15/12/2017		08 122 0021 2291 3390.30 999	SUPERMERCADO NATIANAS LTDA	7.790,00	0,00	0,00	0,00
0000485	18/12/2017		08 243 0483 2295 3390.36 999	ADRIANO JOÃO DA SILVA	300,00	0,00	0,00	0,00
0000486	18/12/2017		08 122 0021 2291 3390.39 999	JGM FUNERARIA LTDA ME	1.200,00	0,00	0,00	0,00
0000487	18/12/2017		08 122 0021 2291 3390.39 999	MARCELO DA SILVA FERREIRA	7.000,00	0,00	0,00	0,00
0000488	18/12/2017		08 243 0483 2295 3390.36 999	ISA NÉMESIO DE ARRUDA	290,00	0,00	0,00	0,00
0000489	18/12/2017		08 244 0486 2300 3390.30 999	GENILSON JOSÉ OLIVEIRA	700,00	0,00	0,00	0,00
0000490	19/12/2017		08 122 0021 2291 3390.30 999	GENILSON JOSÉ OLIVEIRA	1.360,00	0,00	0,00	0,00
0000491	19/12/2017		08 244 0486 2298 3390.30 999	GENILSON JOSÉ OLIVEIRA	1.400,00	0,00	0,00	0,00
0000492	19/12/2017		08 244 0486 2298 3390.39 999	JAIRTON SILVA OLIVEIRA	1.280,00	0,00	0,00	0,00
				INFORMATICA-S.O.S CARTUCHOS				
0000501	21/12/2017		08 244 0486 2300 3390.36 999	SINDICATO DOS TRABALHADORES	890,00	0,00	0,00	0,00
				RURAIIS DE LIMOEIRO				
0000502	21/12/2017		08 122 0021 2291 3390.39 999	COLOMBO SPORT CLUB	1.800,00	0,00	0,00	0,00
0000503	22/12/2017		08 122 0021 2291 3390.39 999	JGM FUNERARIA LTDA ME	1.500,00	0,00	0,00	0,00
0000504	22/12/2017		08 244 0486 2300 3390.39 999	JAIRTON SILVA OLIVEIRA	500,00	0,00	0,00	0,00
				INFORMATICA-S.O.S CARTUCHOS				
0000505	26/12/2017		08 244 0486 2297 3390.39 999	JAIRTON SILVA OLIVEIRA	500,00	0,00	0,00	0,00
				INFORMATICA-S.O.S CARTUCHOS				

Documento Assinado Digitalmente por: JOSE CRISTOVAM DA SILVA FILHO, JOAO LUIS FERREIRA FILHO  
Acesse em <https://efee.tce.pe.gov.br/epp/validaDoc.seam> Código do documento: 6119f1de-1b04-4a81-9ad9-83f6cd672d5e

# Prefeitura Municipal de Limoeiro

Secretaria Municipal de Fazenda

Departamento de Contabilidade

Relação Consolidada de Restos a Pagar Processados e Não Processados, inscritos em Exercícios Anteriores, cujo Pagamento ou Cancelamento tenha Ocorrido no Exercício C

## Balancos Gerais - Exercício de 2018 - Consolidado

Número	Data	Data da Liquidação	Classificação Funcional Programática*	Favorecido	Valor Pago		Valor Cancelado	
					Processado	Não Processado	Processado	Não Processado
<b>Função: 8 Assistência Social</b>					<b>211.658,94</b>	<b>8.200,00</b>	<b>0,00</b>	<b>0,00</b>
<b>Órgão: Fundo Municipal de Assistência Social de Limoeiro</b>					<b>178.228,94</b>	<b>8.200,00</b>	<b>0,00</b>	<b>0,00</b>
<b>Unidade Orçamentária: 21.400</b>					<b>178.228,94</b>	<b>8.200,00</b>	<b>0,00</b>	<b>0,00</b>
<b>Origem de Recurso: 8-Recursos Transferidos pelo FNAS</b>					<b>178.228,94</b>	<b>8.200,00</b>	<b>0,00</b>	<b>0,00</b>
0000507	26/12/2017		08 244 0486 2300 3390.30 999	IOP - INSTITUTO DE OLHOS DE PERNAMBUCO	872,75	0,00	0,00	0,00
0000508	26/12/2017		08 244 0486 2300 3390.30 999	IOP - INSTITUTO DE OLHOS DE PERNAMBUCO	381,20	0,00	0,00	0,00
0000509	26/12/2017		08 122 0021 2291 3390.14 999	ISÂNGELA PATRÍCIA DA SILVA	220,00	0,00	0,00	0,00
0000510	26/12/2017		08 122 0021 2291 3390.14 999	ÚRSULA MARIA BARBOSA NUNES	110,00	0,00	0,00	0,00
0000511	26/12/2017		08 244 0486 2297 3390.30 999	GENILSON JOSÉ OLIVEIRA	4.500,00	0,00	0,00	0,00
0000512	26/12/2017		08 122 0021 2291 3390.30 999	IOP - INSTITUTO DE OLHOS DE PERNAMBUCO	715,00	0,00	0,00	0,00
0000514	26/12/2017		08 122 0021 2291 3390.14 999	EVANDRO OTAVIO DE OLIVEIRA E CIA LTDA - ME	100,00	0,00	0,00	0,00
0000515	26/12/2017		08 122 0021 2291 3390.14 999	ÚRSULA MARIA BARBOSA NUNES	65,00	0,00	0,00	0,00
0000516	26/12/2017		08 122 0021 2291 3390.14 999	ÚRSULA MARIA BARBOSA NUNES	50,00	0,00	0,00	0,00
0000517	27/12/2017		08 244 0486 2297 3390.30 999	LUIS BARBOSA DA SILVA	1.200,00	0,00	0,00	0,00
0000519	27/12/2017		08 244 0486 2300 3390.39 999	JAIRTON SILVA OLIVEIRA	630,00	0,00	0,00	0,00
0000520	27/12/2017		08 122 0021 2291 3390.39 999	INFORMATICA-S.O.S CARTUCHOS NUNES & NUNES TRANSPORTE E LOCAÇÕES LTDA ME	18.202,78	0,00	0,00	0,00
0000521	28/12/2017		08 244 0486 2297 3390.39 999	CAIXA ECONÔMICA FEDERAL	40,18	0,00	0,00	0,00
0000522	29/12/2017		08 244 0486 2300 3390.39 999	MULTI EMPREENDIMENTOS E INCORPORAÇÕES LTDA	110,58	0,00	0,00	0,00
0000523	29/12/2017		08 244 0486 2297 3390.39 999	MULTI EMPREENDIMENTOS E INCORPORAÇÕES LTDA	267,96	0,00	0,00	0,00
0000524	29/12/2017		08 243 0483 2295 3390.39 999	CAIXA ECONÔMICA FEDERAL	40,99	0,00	0,00	0,00
0000530	29/12/2017		08 122 0021 2291 3390.30 999	IOP - INSTITUTO DE OLHOS DE PERNAMBUCO	99,00	0,00	0,00	0,00

Documento Assinado Digitalmente por: JOSE CRISTOVAM DA SILVA FILHO, JOAO LUIS FERREIRA FILHO  
Acesse em <https://etec.tce.pe.gov.br/epp/validaDoc.seam> Código do documento: 6119fde-1b04-4a81-9ad9-83b6d672d5e

# Prefeitura Municipal de Limoeiro

Secretaria Municipal de Fazenda

Departamento de Contabilidade

Relação Consolidada de Restos a Pagar Processados e Não Processados, inscritos em Exercícios Anteriores, cujo Pagamento ou Cancelamento tenha Ocorrido no Exercício C

## Balancos Gerais - Exercício de 2018 - Consolidado

Número	Data	Data da Liquidação	Classificação Funcional Programática*	Favorecido	Valor Pago		Valor Cancelado	
					Processado	Não Processado	Processado	Não Processado
<b>Função: 9 Previdência Social</b>					<b>136.691,68</b>	<b>10.500,00</b>	<b>0,00</b>	<b>0,00</b>
<b>Órgão: Prefeitura Municipal de Limoeiro</b>					<b>115.089,74</b>	<b>0,00</b>	<b>0,00</b>	<b>0,00</b>
<b>Unidade Orçamentária: 20.200</b>					<b>115.089,74</b>	<b>0,00</b>	<b>0,00</b>	<b>0,00</b>
<b>Origem de Recurso: 5-Recursos Próprios - (Ordinário, não vinculado)</b>					<b>115.089,74</b>	<b>0,00</b>	<b>0,00</b>	<b>0,00</b>
0000031	13/01/2017		09 271 0512 2217 3390.47 999	SECRETARIA DA RECEITA FEDERAL DO BRASIL	18.019,49	0,00	0,00	0,00
0000118	20/01/2017		09 271 0492 2215 3191.13 999	FUNDO PREVIDENCIARIO DO MUNICIPIO DE LIMOEIRO-LIMOPREV	10.760,34	0,00	0,00	0,00
0001735	29/12/2017		09 271 0492 2215 3190.13 999	INSS INSTITUTO NACIONAL DE SEGURIDADE SOCIAL	86.309,91	0,00	0,00	0,00
<b>Órgão: Fundo Previdenciário do Município de Limoeiro - Plano Financeiro</b>					<b>21.601,94</b>	<b>10.500,00</b>	<b>0,00</b>	<b>0,00</b>
<b>Unidade Orçamentária: 21.800</b>					<b>21.601,94</b>	<b>10.500,00</b>	<b>0,00</b>	<b>0,00</b>
<b>Origem de Recurso: 4-Recursos de Contribuições Previdenciárias</b>					<b>21.601,94</b>	<b>10.500,00</b>	<b>0,00</b>	<b>0,00</b>
0000019	02/01/2017		09 122 0021 2311 3390.36 999	EDUARDO ROCHA DA SILVA	1.500,00	0,00	0,00	0,00
0000036	03/04/2017		09 122 0021 2311 3390.36 999	BEZERRA & ALMEIDA ADVOGADOS ASSOCIADOS	4.000,00	0,00	0,00	0,00
0000050	22/06/2017		09 122 0021 2311 3390.39 999	AUDITE CONSULTORES LTDA EPP	7.000,00	10.500,00	0,00	0,00
0000057	07/08/2017		09 122 0021 2311 3390.36 999	EWERTON BEERRA ALMEIDA DA SILVA	4.500,00	0,00	0,00	0,00
0000082	24/11/2017		09 122 0021 2311 3390.36 999	CHARLLISTON LUIS CLAUDIANO	300,00	0,00	0,00	0,00
0000091	01/12/2017		09 122 0021 2311 3190.13 999	INSTITUTO NACIONAL DE SEGURIDADE SOCIAL-INSS	2.535,28	0,00	0,00	0,00
0000096	20/12/2017		09 122 0021 2311 3390.36 999	CHARLLISTON LUIS CLAUDIANO	300,00	0,00	0,00	0,00
0000097	20/12/2017		09 122 0021 2311 3390.36 999	JOSE REINALDO DA COSTA NUNES	1.466,66	0,00	0,00	0,00

Documento Assinado Digitalmente por: JOSE CRISTOVAM DA SILVA FILHO, JOAO LUIS FERREIRA FILHO  
Acesse em <https://efee.tce.pe.gov.br/epp/validaDoc.seam> Código do documento: 6119fde-1604-4a81-9ad9-83f6cd672d5e

# Prefeitura Municipal de Limoeiro

Secretaria Municipal de Fazenda

Departamento de Contabilidade

Relação Consolidada de Restos a Pagar Processados e Não Processados, inscritos em Exercícios Anteriores, cujo Pagamento ou Cancelamento tenha Ocorrido no Exercício C

## Balancos Gerais - Exercício de 2018 - Consolidado

Número	Data	Data da Liquidação	Classificação Funcional Programática*	Favorecido	Valor Pago		Valor Cancelado	
					Processado	Não Processado	Processado	Não Processado
<b>Função: 10 Saúde</b>					<b>1.385.325,68</b>	<b>128.140,58</b>	<b>0,00</b>	<b>0,00</b>
<b>Órgão: Fundo Municipal de Saúde de Limoeiro</b>					<b>1.385.325,68</b>	<b>128.140,58</b>	<b>0,00</b>	<b>0,00</b>
<b>Unidade Orçamentária: 21.300</b>					<b>1.261.498,11</b>	<b>106.640,58</b>	<b>0,00</b>	<b>0,00</b>
<b>Origem de Recurso: 2-Recursos Transferidos pelo SUS</b>					<b>140.911,22</b>	<b>0,00</b>	<b>0,00</b>	<b>0,00</b>
0000476	05/05/2017		10 301 0428 2279 3390.30 999	M. J. DA SILVA CAVALCANTE - ME	40.200,00	0,00	0,00	0,00
0000679	22/06/2017		10 301 0428 2277 3390.30 999	PEREIRA E LUNA LTDA ME	1.287,00	0,00	0,00	0,00
0000851	01/08/2017		10 302 0428 2284 3390.39 999	DILMA ABILIO DE A LIMA MANUTENÇÃO - ME	7.000,00	0,00	0,00	0,00
0000983	13/09/2017		10 301 0021 2275 3390.30 999	LINK CARD ADMINISTRADORA DE BENEFICIOS EIRELI EPP	50.194,23	0,00	0,00	0,00
0001330	01/12/2017		10 302 0428 2284 3390.30 999	JOSE EDSON TAVARES DOMINGOS DE FREITAS - ME-A CARIOCA COMERCIO E SERVICOS	6.064,88	0,00	0,00	0,00
0001332	01/12/2017		10 302 0428 2284 3390.30 999	JOSE EDSON TAVARES DOMINGOS DE FREITAS - ME-A CARIOCA COMERCIO E SERVICOS	442,33	0,00	0,00	0,00
0001333	01/12/2017		10 302 0428 2284 3390.30 999	JOSE EDSON TAVARES DOMINGOS DE FREITAS - ME-A CARIOCA COMERCIO E SERVICOS	685,64	0,00	0,00	0,00
0001339	01/12/2017		10 301 0428 2279 3390.30 999	M. J. DA SILVA CAVALCANTE - ME	19.500,00	0,00	0,00	0,00
0001340	01/12/2017		10 302 0428 2284 3390.30 999	JOSE EDSON TAVARES DOMINGOS DE FREITAS - ME-A CARIOCA COMERCIO E SERVICOS	4.902,54	0,00	0,00	0,00
0001358	01/12/2017		10 302 0428 2284 3390.30 999	JOSE EDSON TAVARES DOMINGOS DE FREITAS - ME-A CARIOCA COMERCIO E SERVICOS	2.639,00	0,00	0,00	0,00
0001429	15/12/2017		10 301 0021 2275 3191.13 999	LIMOPREV-FUNDO PREVIDENCIÁRIO DO MUNICÍPIO DE LIMO	2.409,30	0,00	0,00	0,00
0001446	15/12/2017		10 302 0428 2284 3390.30 999	PEREIRA E LUNA LTDA ME	5.586,30	0,00	0,00	0,00

Documento Assinado Digitalmente por: JOSE CRISTOVAM DA SILVA FILHO, JOAO LUIS FERREIRA FILHO  
Acesse em <https://etec.fce.pe.gov.br/epp/validaDoc;seam> Código do documento: 6119fde-1b04-4a81-9ad9-83f6cd672d5e

# Prefeitura Municipal de Limoeiro

Secretaria Municipal de Fazenda

Departamento de Contabilidade

Relação Consolidada de Restos a Pagar Processados e Não Processados, inscritos em Exercícios Anteriores, cujo Pagamento ou Cancelamento tenha Ocorrido no Exercício C

## Balancos Gerais - Exercício de 2018 - Consolidado

Número	Data	Data da Liquidação	Classificação Funcional Programática*	Favorecido	Valor Pago		Valor Cancelado	
					Processado	Não Processado	Processado	Não Processado
<b>Função: 10 Saúde</b>					<b>1.385.325,68</b>	<b>128.140,58</b>	<b>0,00</b>	<b>0,00</b>
<b>Órgão: Fundo Municipal de Saúde de Limoeiro</b>					<b>1.385.325,68</b>	<b>128.140,58</b>	<b>0,00</b>	<b>0,00</b>
<b>Unidade Orçamentária: 21.300</b>					<b>1.261.498,11</b>	<b>106.640,58</b>	<b>0,00</b>	<b>0,00</b>
<b>Origem de Recurso: 5-Recursos Próprios - (Ordinário, não vinculado)</b>					<b>1.119.234,99</b>	<b>106.640,58</b>	<b>0,00</b>	<b>0,00</b>
0000001	02/01/2017		10 301 0428 2277 3390.39 999	CELPE - COMPANHIA ENERGÉTICA DE PERNAMBUCO	1.189,69	0,00	0,00	0,00
0000091	13/01/2017		10 302 0428 2284 3390.39 999	INSTITUTO VALE DO CAPIBARIBE DE INOVACOES EM EDUCA-HOSPITAL DO VALE	5.630,99	0,00	0,00	0,00
0000105	13/01/2017		10 301 0021 2275 3390.14 999	ENEAS DE OLIVEIRA COSTA	500,00	0,00	0,00	0,00
0000109	13/01/2017		10 301 0021 2275 3390.14 999	OZEIAS DA SILVA	500,00	0,00	0,00	0,00
0000110	13/01/2017		10 301 0021 2275 3390.14 999	GENEILTON SILVA SANTANA	850,00	0,00	0,00	0,00
0000111	13/01/2017		10 301 0021 2275 3390.14 999	MANOEL DA SILVA AGUIAR	500,00	0,00	0,00	0,00
0000116	13/01/2017		10 301 0428 2277 3390.36 999	LUIS BARBOSA DA SILVA	1.000,00	0,00	0,00	0,00
0000132	13/01/2017		10 301 0021 2275 3191.13 999	LIMOPREV-FUNDO PREVIDENCIÁRIO DO MUNICÍPIO DE LIMO	593,95	0,00	0,00	0,00
0000134	13/01/2017		10 301 0021 2275 3191.13 999	LIMOPREV-FUNDO PREVIDENCIÁRIO DO MUNICÍPIO DE LIMO	3.457,38	0,00	0,00	0,00
0000136	13/01/2017		10 301 0021 2275 3191.13 999	LIMOPREV-FUNDO PREVIDENCIÁRIO DO MUNICÍPIO DE LIMO	427,68	0,00	0,00	0,00
0000139	13/01/2017		10 301 0021 2275 3191.13 999	LIMOPREV-FUNDO PREVIDENCIÁRIO DO MUNICÍPIO DE LIMO	207,72	0,00	0,00	0,00
0000141	13/01/2017		10 301 0021 2275 3191.13 999	LIMOPREV-FUNDO PREVIDENCIÁRIO DO MUNICÍPIO DE LIMO	25.995,19	0,00	0,00	0,00
0000143	13/01/2017		10 301 0021 2275 3191.13 999	LIMOPREV-FUNDO PREVIDENCIÁRIO DO MUNICÍPIO DE LIMO	5.913,89	0,00	0,00	0,00
0000145	13/01/2017		10 301 0021 2275 3190.13 999	I.N.S.S.- INSTITUTO NACIONAL DE SEGURIDADE SOCIAL	6.569,68	0,00	0,00	0,00
0000147	13/01/2017		10 301 0021 2275 3190.13 999	I.N.S.S.- INSTITUTO NACIONAL DE SEGURIDADE SOCIAL	7.272,54	0,00	0,00	0,00
0000148	13/01/2017		10 301 0021 2275 3190.13 999	I.N.S.S.- INSTITUTO NACIONAL DE SEGURIDADE SOCIAL	2.923,56	0,00	0,00	0,00
0000151	13/01/2017		10 301 0021 2275 3190.13 999	I.N.S.S.- INSTITUTO NACIONAL DE SEGURIDADE SOCIAL	2.079,46	0,00	0,00	0,00
0000152	13/01/2017		10 301 0021 2275 3190.13 999	I.N.S.S.- INSTITUTO NACIONAL DE SEGURIDADE SOCIAL	6.833,56	0,00	0,00	0,00
0000153	13/01/2017		10 301 0021 2275 3190.13 999	I.N.S.S.- INSTITUTO NACIONAL DE SEGURIDADE SOCIAL	3.236,73	0,00	0,00	0,00
0000265	01/02/2017		10 301 0021 2275 3390.14 999	CLEIVSON DOS SANTOS PEQUENO	650,00	0,00	0,00	0,00
0000291	14/02/2017		10 301 0021 2275 3390.14 999	PAULO JOSÉ DA SILVA FERREIRA	900,00	0,00	0,00	0,00
0000335	10/03/2017		10 302 0428 2284 3390.30 999	JOSE EDSON TAVARES DOMINGOS DE FREITAS - ME-A CARIOCA COMERCIO E SERVICOS	1.936,42	0,00	0,00	0,00

Documento Assinado Digitalmente por: JOSE CRISTOVAM DA SILVA FILHO, JOAO LUIS FERREIRA FILHO  
Acesse em <https://efeez.ice.pe.gov.br/epp/validaDoc.seam> Código do documento: 6119fde-1b04-4a81-9ad9-83f6cd672d5e

# Prefeitura Municipal de Limoeiro

Secretaria Municipal de Fazenda

Departamento de Contabilidade

Relação Consolidada de Restos a Pagar Processados e Não Processados, inscritos em Exercícios Anteriores, cujo Pagamento ou Cancelamento tenha Ocorrido no Exercício C

## Balancos Gerais - Exercício de 2018 - Consolidado

Número	Data	Data da Liquidação	Classificação Funcional Programática*	Favorecido	Valor Pago		Valor Cancelado	
					Processado	Não Processado	Processado	Não Processado
<b>Função: 10 Saúde</b>					<b>1.385.325,68</b>	<b>128.140,58</b>	<b>0,00</b>	<b>0,00</b>
<b>Órgão: Fundo Municipal de Saúde de Limoeiro</b>					<b>1.385.325,68</b>	<b>128.140,58</b>	<b>0,00</b>	<b>0,00</b>
<b>Unidade Orçamentária: 21.300</b>					<b>1.261.498,11</b>	<b>106.640,58</b>	<b>0,00</b>	<b>0,00</b>
<b>Origem de Recurso: 5-Recursos Próprios - (Ordinário, não vinculado)</b>					<b>1.119.234,99</b>	<b>106.640,58</b>	<b>0,00</b>	<b>0,00</b>
0000372	20/03/2017		10 301 0021 2275 3390.14 999	JAIRO JOÃO DO NASCIMENTO	250,00	0,00	0,00	0,00
0000414	20/03/2017		10 301 0021 2275 3190.13 999	I.N.S.S.- INSTITUTO NACIONAL DE SEGURIDADE SOCIAL	3.297,67	0,00	0,00	0,00
0000420	31/03/2017		10 302 0428 2284 3390.39 999	JOSE CRISTOVAM DA SILVA FILHO ASSESSORIA E CONSULT-AC PUBLICA-ASSESSORIA E CONSU	4.200,00	0,00	0,00	0,00
0000465	06/04/2017		10 302 0428 2284 3390.39 999	MARQUES CONSULT DIGITALIZAÇÃO DE DADOS LTDA ME	25.500,00	0,00	0,00	0,00
0000477	05/05/2017		10 302 0428 2284 3390.39 999	RGR CONSULTORIA LTDA ME	0,00	9.000,00	0,00	0,00
0000494	08/05/2017		10 302 0428 2284 3390.36 999	JOSÉ EDSON DA SILVA	1.700,00	0,00	0,00	0,00
0000509	09/05/2017		10 301 0428 2278 3390.30 999	AFS COM DE PROD FARMACEUTICOS EIRELI-ME	27.235,86	0,00	0,00	0,00
0000512	19/05/2017		10 302 0428 2284 3390.39 999	AUDITE CONSULTORES LTDA EPP	0,00	9.000,00	0,00	0,00
0000596	22/05/2017		10 304 0428 2289 3390.39 999	COMPANHIA PERNAMBUCANA DE SANEAMENTO-COMPESA	585,39	0,00	0,00	0,00
0000598	26/05/2017		10 301 0021 2275 3190.13 999	I.N.S.S.- INSTITUTO NACIONAL DE SEGURIDADE SOCIAL	9.964,51	0,00	0,00	0,00
0000631	01/06/2017		10 301 0021 2275 3390.39 999	PEDRO ADRIANO SOUTO MAIOR VELOSO - ME	11.412,00	0,00	0,00	0,00
0000642	01/06/2017		10 302 0428 2284 3390.39 999	MULTLAB - M.E. DE AQUINO MOURA ARRUDA - ME	9.641,34	0,00	0,00	0,00
0000643	01/06/2017		10 302 0428 2284 3390.39 999	IOP - INSTITUTO DE OLHOS DE PERNAMBUCO	14.582,44	0,00	0,00	0,00
0000650	01/06/2017		10 302 0428 2284 3390.39 999	AGRESTE SEGURANÇA ELETRONICA LTDA ME	0,00	13.894,00	0,00	0,00
0000731	03/07/2017		10 302 0428 2284 3390.39 999	CLINICA RADIOLOGICA MAGALHAES PEDROSA LTDA-CLINICA MAGALHAES PEDROSA	20.876,67	0,00	0,00	0,00
0000738	03/07/2017		10 301 0428 2278 3390.30 999	TECNOVIDA COMERCIAL LTDA-TECNOVIDA	320,00	0,00	0,00	0,00
0000739	03/07/2017		10 301 0428 2278 3390.30 999	TECNOVIDA COMERCIAL LTDA-TECNOVIDA	2.850,00	0,00	0,00	0,00
0000741	03/07/2017		10 302 0428 2284 3390.39 999	LAPACLIN - SAULO SOARES DA SILVA - ME-LAPACLIN LABORATORIO DE PATOLOGIA CLINICA	9.871,87	0,00	0,00	0,00
0000787	27/07/2017		10 301 0428 2278 3390.30 999	TECNOVIDA COMERCIAL LTDA-TECNOVIDA	1.152,00	0,00	0,00	0,00
0000788	27/07/2017		10 301 0428 2278 3390.30 999	TECNOVIDA COMERCIAL LTDA-TECNOVIDA	512,00	0,00	0,00	0,00
0000868	01/08/2017		10 301 0021 2275 3191.13 999	LIMOPREV-FUNDO PREVIDENCIÁRIO DO	1.672,88	0,00	0,00	0,00

# Prefeitura Municipal de Limoeiro

Secretaria Municipal de Fazenda

Departamento de Contabilidade

Relação Consolidada de Restos a Pagar Processados e Não Processados, inscritos em Exercícios Anteriores, cujo Pagamento ou Cancelamento tenha Ocorrido no Exercício C

## Balancos Gerais - Exercício de 2018 - Consolidado

Número	Data	Data da Liquidação	Classificação Funcional Programática*	Favorecido	Valor Pago		Valor Cancelado	
					Processado	Não Processado	Processado	Não Processado
<b>Função: 10 Saúde</b>					<b>1.385.325,68</b>	<b>128.140,58</b>	<b>0,00</b>	<b>0,00</b>
<b>Órgão: Fundo Municipal de Saúde de Limoeiro</b>					<b>1.385.325,68</b>	<b>128.140,58</b>	<b>0,00</b>	<b>0,00</b>
<b>Unidade Orçamentária: 21.300</b>					<b>1.261.498,11</b>	<b>106.640,58</b>	<b>0,00</b>	<b>0,00</b>
<b>Origem de Recurso: 5-Recursos Próprios - (Ordinário, não vinculado)</b>					<b>1.119.234,99</b>	<b>106.640,58</b>	<b>0,00</b>	<b>0,00</b>
0000870	01/08/2017		10 301 0021 2275 3191.13 999	MUNICÍPIO DE LIMO LIMOPREV-FUNDO PREVIDENCIÁRIO DO MUNICÍPIO DE LIMO	138,24	0,00	0,00	0,00
0000879	30/12/2016		10 301 0428 1144 4490.51 999	SS SERVIÇOS, LOCAÇÕES E CONSTRUÇÕES LTDA	0,00	71.946,58	0,00	0,00
0000882	01/08/2017		10 301 0021 2275 3190.13 999	I.N.S.S.- INSTITUTO NACIONAL DE SEGURIDADE SOCIAL	739,20	0,00	0,00	0,00
0000883	01/08/2017		10 301 0021 2275 3190.13 999	I.N.S.S.- INSTITUTO NACIONAL DE SEGURIDADE SOCIAL	2.607,59	0,00	0,00	0,00
0000884	01/08/2017		10 301 0021 2275 3190.13 999	I.N.S.S.- INSTITUTO NACIONAL DE SEGURIDADE SOCIAL	2.205,83	0,00	0,00	0,00
0000885	01/08/2017		10 301 0021 2275 3190.13 999	I.N.S.S.- INSTITUTO NACIONAL DE SEGURIDADE SOCIAL	1.760,56	0,00	0,00	0,00
0000890	04/08/2017		10 301 0428 2278 3390.30 999	AFS COM DE PROD FARMACEUTICOS EIRELI-ME	17.335,00	0,00	0,00	0,00
0000898	25/08/2017		10 302 0428 2284 3390.30 999	MEDICAL CENTER - LAISE DE LIMA E SILVA	5.178,46	0,00	0,00	0,00
0000902	30/08/2017		10 302 0428 2284 3390.39 999	IOP - INSTITUTO DE OLHOS DE PERNAMBUCO	18.270,00	0,00	0,00	0,00
0000905	30/08/2017		10 301 0021 2275 3390.39 999	TELEMAR NORTE LESTE S/A-OI FIXO	398,83	0,00	0,00	0,00
0000918	30/08/2017		10 301 0021 2275 3390.36 999	JOÃO RAMALHO DA SILVA	1.784,09	0,00	0,00	0,00
0000930	30/08/2017		10 304 0428 2289 3390.36 999	RENATO CELSO CALÓGERAS DUTRA	4.000,00	0,00	0,00	0,00
0000931	30/08/2017		10 301 0021 2275 3190.13 999	I.N.S.S.- INSTITUTO NACIONAL DE SEGURIDADE SOCIAL	31.542,90	0,00	0,00	0,00
0000937	30/08/2017		10 302 0428 2287 3390.30 999	MEDVIDA DIST. DE MED. HOSP. EIRELI ME	350,00	0,00	0,00	0,00
0000965	04/09/2017		10 302 0428 2287 3390.30 999	MATRIZ COMÉRCIO DE PARAFUSOS E GASES MEDICINAL E I	2.820,00	0,00	0,00	0,00
0000982	04/09/2017		10 301 0021 2275 3390.39 999	CARLOS EDUARDO AGUIAR DE SOUSA	12.180,00	0,00	0,00	0,00
0001019	13/09/2017		10 301 0428 2277 3390.39 999	TELEMAR NORTE LESTE S/A-OI FIXO	599,70	0,00	0,00	0,00
0001104	02/10/2017		10 301 0021 2275 3191.13 999	LIMOPREV-FUNDO PREVIDENCIÁRIO DO MUNICÍPIO DE LIMO	168,66	0,00	0,00	0,00
0001106	02/10/2017		10 301 0021 2275 3190.13 999	I.N.S.S.- INSTITUTO NACIONAL DE SEGURIDADE SOCIAL	1.222,67	0,00	0,00	0,00
0001107	02/10/2017		10 301 0021 2275 3190.13 999	I.N.S.S.- INSTITUTO NACIONAL DE SEGURIDADE SOCIAL	9.833,13	0,00	0,00	0,00
0001109	02/10/2017		10 302 0428 2284 3390.30 999	MEDVIDA DIST. DE MED. HOSP. EIRELI ME	1.579,42	0,00	0,00	0,00
0001110	02/10/2017		10 302 0428 2284 3390.30 999	MEDVIDA DIST. DE MED. HOSP. EIRELI ME	1.040,68	0,00	0,00	0,00

# Prefeitura Municipal de Limoeiro

Secretaria Municipal de Fazenda

Departamento de Contabilidade

Relação Consolidada de Restos a Pagar Processados e Não Processados, inscritos em Exercícios Anteriores, cujo Pagamento ou Cancelamento tenha Ocorrido no Exercício C

## Balancos Gerais - Exercício de 2018 - Consolidado

Número	Data	Data da Liquidação	Classificação Funcional Programática*	Favorecido	Valor Pago		Valor Cancelado	
					Processado	Não Processado	Processado	Não Processado
<b>Função: 10 Saúde</b>					<b>1.385.325,68</b>	<b>128.140,58</b>	<b>0,00</b>	<b>0,00</b>
<b>Órgão: Fundo Municipal de Saúde de Limoeiro</b>					<b>1.385.325,68</b>	<b>128.140,58</b>	<b>0,00</b>	<b>0,00</b>
<b>Unidade Orçamentária: 21.300</b>					<b>1.261.498,11</b>	<b>106.640,58</b>	<b>0,00</b>	<b>0,00</b>
<b>Origem de Recurso: 5-Recursos Próprios - (Ordinário, não vinculado)</b>					<b>1.119.234,99</b>	<b>106.640,58</b>	<b>0,00</b>	<b>0,00</b>
0001111	02/10/2017		10 301 0428 2278 3390.30 999	MEDVIDA DIST. DE MED. HOSP. EIRELI ME	1.919,80	0,00	0,00	0,00
0001112	02/10/2017		10 301 0428 2278 3390.30 999	MEDVIDA DIST. DE MED. HOSP. EIRELI ME	17.692,85	0,00	0,00	0,00
0001120	05/10/2017		10 301 0021 2275 3390.39 999	DP-PAR PARTICIPAÇÃO INVESTIMENTOS E SERVIÇOS S. A	0,00	2.800,00	0,00	0,00
0001139	20/10/2017		10 301 0021 2275 3390.14 999	FABIANA DE PONTES HERÁCLIO	130,00	0,00	0,00	0,00
0001140	20/10/2017		10 301 0021 2275 3390.14 999	FABIANA DE PONTES HERÁCLIO	65,00	0,00	0,00	0,00
0001141	20/10/2017		10 301 0021 2275 3390.14 999	FABIANA DE PONTES HERÁCLIO	65,00	0,00	0,00	0,00
0001142	20/10/2017		10 301 0021 2275 3390.14 999	EDNA MARIA DE LOIOLA DE MELO DIAS	110,00	0,00	0,00	0,00
0001143	20/10/2017		10 301 0021 2275 3390.14 999	EDNA MARIA DE LOIOLA DE MELO DIAS	110,00	0,00	0,00	0,00
0001144	20/10/2017		10 301 0021 2275 3390.14 999	WELLINGTON VIEIRA DA MOTA	65,00	0,00	0,00	0,00
0001145	20/10/2017		10 301 0021 2275 3390.14 999	BRUNO VINICIOS HENRIQUE ARRUDA	65,00	0,00	0,00	0,00
0001146	20/10/2017		10 301 0021 2275 3390.14 999	ADRIANO WELLYNGNTON DO NASCIMENTO LIMA	65,00	0,00	0,00	0,00
0001147	20/10/2017		10 301 0021 2275 3390.14 999	TALITA MARIA PEREIRA DE PÁDUA SILVA GOMES	110,00	0,00	0,00	0,00
0001148	20/10/2017		10 301 0021 2275 3390.14 999	TALITA MARIA PEREIRA DE PÁDUA SILVA GOMES	220,00	0,00	0,00	0,00
0001150	20/10/2017		10 301 0021 2275 3390.14 999	LUCY CORDEIRO VANCE	110,00	0,00	0,00	0,00
0001151	20/10/2017		10 301 0021 2275 3390.14 999	ANDERSON BARBOSA DE ALBUQUERQUE	100,00	0,00	0,00	0,00
0001152	20/10/2017		10 301 0021 2275 3390.14 999	CARLOS FRANCISCO DA CRUZ JUNIOR	200,00	0,00	0,00	0,00
0001156	20/10/2017		10 304 0428 2289 3390.39 999	COMPANHIA PERNAMBUCANA DE SANEAMENTO-COMPESA	620,03	0,00	0,00	0,00
0001157	20/10/2017		10 301 0428 2277 3390.39 999	COMPANHIA PERNAMBUCANA DE SANEAMENTO-COMPESA	168,34	0,00	0,00	0,00
0001159	20/10/2017		10 301 0021 2275 3390.14 999	EDNA MARIA DE LOIOLA DE MELO DIAS	330,00	0,00	0,00	0,00
0001160	20/10/2017		10 301 0021 2275 3390.14 999	EDUARDO LUIS LOIOLA DE MELO	50,00	0,00	0,00	0,00
0001170	01/11/2017		10 302 0428 2284 3390.30 999	MEDVIDA DIST. DE MED. HOSP. EIRELI ME	171,50	0,00	0,00	0,00
0001172	01/11/2017		10 301 0021 2275 3390.36 999	DENYSON AUGUSTO DA SILVA LIRA	2.800,00	0,00	0,00	0,00
0001175	01/11/2017		10 302 0428 2284 3390.39 999	MEDLAB - GOMES E LEITE LABORATORIOS E CLINICAS ESP	15.992,09	0,00	0,00	0,00
0001176	01/11/2017		10 302 0428 2284 3390.39 999	MARIA DE LOURDES MONTEIRO RAMOS - ME	16.151,62	0,00	0,00	0,00
0001177	01/11/2017		10 301 0428 2278 3390.30 999	TECNOVIDA COMERCIAL LTDA-TECNOVIDA	4.194,00	0,00	0,00	0,00
0001178	01/11/2017		10 301 0428 2278 3390.30 999	TECNOVIDA COMERCIAL	1.664,00	0,00	0,00	0,00

# Prefeitura Municipal de Limoeiro

Secretaria Municipal de Fazenda

Departamento de Contabilidade

Relação Consolidada de Restos a Pagar Processados e Não Processados, inscritos em Exercícios Anteriores, cujo Pagamento ou Cancelamento tenha Ocorrido no Exercício C

## Balancos Gerais - Exercício de 2018 - Consolidado

Número	Data	Data da Liquidação	Classificação Funcional Programática*	Favorecido	Valor Pago		Valor Cancelado	
					Processado	Não Processado	Processado	Não Processado
<b>Função: 10 Saúde</b>					<b>1.385.325,68</b>	<b>128.140,58</b>	<b>0,00</b>	<b>0,00</b>
<b>Órgão: Fundo Municipal de Saúde de Limoeiro</b>					<b>1.385.325,68</b>	<b>128.140,58</b>	<b>0,00</b>	<b>0,00</b>
<b>Unidade Orçamentária: 21.300</b>					<b>1.261.498,11</b>	<b>106.640,58</b>	<b>0,00</b>	<b>0,00</b>
<b>Origem de Recurso: 5-Recursos Próprios - (Ordinário, não vinculado)</b>					<b>1.119.234,99</b>	<b>106.640,58</b>	<b>0,00</b>	<b>0,00</b>
0001179	01/11/2017		10 301 0428 2278 3390.30 999	LTDA-TECNOVIDA TECNOVIDA COMERCIAL	4.162,00	0,00	0,00	0,00
0001180	01/11/2017		10 301 0428 2278 3390.30 999	LTDA-TECNOVIDA MEDVIDA DIST. DE MED. HOSP. EIRELI ME	4.904,00	0,00	0,00	0,00
0001181	01/11/2017		10 301 0428 2278 3390.30 999	MEDVIDA DIST. DE MED. HOSP. EIRELI ME	9.572,00	0,00	0,00	0,00
0001182	01/11/2017		10 301 0428 2278 3390.30 999	MEDVIDA DIST. DE MED. HOSP. EIRELI ME	3.340,00	0,00	0,00	0,00
0001183	01/11/2017		10 301 0428 2278 3390.30 999	MEDVIDA DIST. DE MED. HOSP. EIRELI ME	1.770,20	0,00	0,00	0,00
0001184	01/11/2017		10 302 0428 2284 3390.30 999	MEDLEVENSOHN COM REPRES PROD HOSP LTDA	1.300,00	0,00	0,00	0,00
0001185	01/11/2017		10 302 0428 2284 3390.30 999	MEDLEVENSOHN COM REPRES PROD HOSP LTDA	30.900,00	0,00	0,00	0,00
0001186	01/11/2017		10 302 0428 2284 3390.30 999	MEDLEVENSOHN COM REPRES PROD HOSP LTDA	250,00	0,00	0,00	0,00
0001187	01/11/2017		10 302 0428 2284 3390.30 999	CLINUTRI LTDA	399,20	0,00	0,00	0,00
0001188	01/11/2017		10 301 0428 2278 3390.30 999	DROGAFONTE LTDA	8.922,40	0,00	0,00	0,00
0001189	01/11/2017		10 301 0428 2278 3390.30 999	DROGAFONTE LTDA	1.287,60	0,00	0,00	0,00
0001231	01/11/2017		10 301 0428 2278 3390.30 999	AFS COM DE PROD FARMACEUTICOS EIRELI-ME	127.601,00	0,00	0,00	0,00
0001233	01/11/2017		10 301 0428 2278 3390.30 999	AFS COM DE PROD FARMACEUTICOS EIRELI-ME	54.963,00	0,00	0,00	0,00
0001237	01/11/2017		10 301 0021 2275 3390.14 999	ADRIANO WELLYNGNTON DO NASCIMENTO LIMA	65,00	0,00	0,00	0,00
0001238	01/11/2017		10 301 0021 2275 3390.14 999	JOSÉ INÁCIO VIEIRA DA SILVA	1.250,00	0,00	0,00	0,00
0001239	01/11/2017		10 301 0021 2275 3390.14 999	FABIANA DE PONTES HERÁCLIO	65,00	0,00	0,00	0,00
0001240	01/11/2017		10 301 0021 2275 3390.14 999	VANILDO GOMES DE LIMA	650,00	0,00	0,00	0,00
0001250	01/11/2017		10 302 0428 2284 3390.39 999	CIFOL - CONSULTORIO INTEGRADO EM FONOAUDIOLOGIA LT	3.065,69	0,00	0,00	0,00
0001257	01/11/2017		10 302 0428 2284 3390.39 999	JOSE CARLOS DA SILVA CHAVEIRO ME	412,00	0,00	0,00	0,00
0001259	01/11/2017		10 302 0428 2284 3390.30 999	TECNOVIDA COMERCIAL LTDA-TECNOVIDA	4.162,00	0,00	0,00	0,00
0001260	01/11/2017		10 302 0428 2284 3390.30 999	TECNOVIDA COMERCIAL LTDA-TECNOVIDA	140,00	0,00	0,00	0,00
0001261	01/11/2017		10 302 0428 2284 3390.30 999	TECNOVIDA COMERCIAL LTDA-TECNOVIDA	7.874,00	0,00	0,00	0,00
0001262	01/11/2017		10 302 0428 2284 3390.30 999	TECNOVIDA COMERCIAL	640,00	0,00	0,00	0,00

Documento Assinado Digitalmente por: JOSE CRISTOVAM DA SILVA FILHO, JOAO LUIS FERREIRA FILHO  
Acesse em <https://etec.fcc.pe.gov.br/ppp/validaDoc.seam> Código do documento: 6119fde-1b04-4a81-9ad9-83f6cd672d5e

# Prefeitura Municipal de Limoeiro

Secretaria Municipal de Fazenda

Departamento de Contabilidade

Relação Consolidada de Restos a Pagar Processados e Não Processados, inscritos em Exercícios Anteriores, cujo Pagamento ou Cancelamento tenha Ocorrido no Exercício C

## Balancos Gerais - Exercício de 2018 - Consolidado

Número	Data	Data da Liquidação	Classificação Funcional Programática*	Favorecido	Valor Pago		Valor Cancelado	
					Processado	Não Processado	Processado	Não Processado
<b>Função: 10 Saúde</b>					<b>1.385.325,68</b>	<b>128.140,58</b>	<b>0,00</b>	<b>0,00</b>
<b>Órgão: Fundo Municipal de Saúde de Limoeiro</b>					<b>1.385.325,68</b>	<b>128.140,58</b>	<b>0,00</b>	<b>0,00</b>
<b>Unidade Orçamentária: 21.300</b>					<b>1.261.498,11</b>	<b>106.640,58</b>	<b>0,00</b>	<b>0,00</b>
<b>Origem de Recurso: 5-Recursos Próprios - (Ordinário, não vinculado)</b>					<b>1.119.234,99</b>	<b>106.640,58</b>	<b>0,00</b>	<b>0,00</b>
				LTDA-TECNOVIDA				
0001263	01/11/2017		10 302 0428 2284 3390.30 999	EMS ASSISTENCIA E COMERCIO EIRELI ME	712,00	0,00	0,00	0,00
0001264	03/11/2017		10 302 0428 2284 3390.39 999	AUDITE CONSULTORES LTDA EPP	1.600,00	0,00	0,00	0,00
0001265	03/11/2017		10 301 0021 2275 3390.14 999	JOSÉ RICARDO MARCELINO MENDES	65,00	0,00	0,00	0,00
0001266	03/11/2017		10 301 0021 2275 3390.14 999	MARCIO SEVERINO DA SILVA	65,00	0,00	0,00	0,00
0001267	03/11/2017		10 301 0021 2275 3390.14 999	RODRIGO PEREIRA DA SILVA	50,00	0,00	0,00	0,00
0001268	03/11/2017		10 301 0021 2275 3390.14 999	FABIANA DE PONTES HERÁCLIO	65,00	0,00	0,00	0,00
0001277	09/11/2017		10 301 0428 2277 3390.39 999	CELPE - COMPANHIA ENERGÉTICA DE PERNAMBUCO	2.498,81	0,00	0,00	0,00
0001280	09/11/2017		10 302 0428 2284 3390.30 999	JOSE EDSON TAVARES DOMINGOS DE FREITAS - ME-A CARIOCA COMERCIO E SERVICOS	3.122,51	0,00	0,00	0,00
0001283	09/11/2017		10 301 0428 2282 3390.30 999	L.M. DA SILVA - MATERIAIS PARA ACUPUNTURA - ME	578,40	0,00	0,00	0,00
0001287	09/11/2017		10 301 0021 2275 3191.13 999	LIMOPREV-FUNDO PREVIDENCIÁRIO DO MUNICÍPIO DE LIMO	643,04	0,00	0,00	0,00
0001288	09/11/2017		10 301 0021 2275 3190.13 999	I.N.S.S.- INSTITUTO NACIONAL DE SEGURIDADE SOCIAL	867,82	0,00	0,00	0,00
0001289	09/11/2017		10 301 0021 2275 3390.30 999	E MEDEIROS DA SILVA MADEIRAS	300,00	0,00	0,00	0,00
0001291	09/11/2017		10 301 0021 2275 3190.13 999	I.N.S.S.- INSTITUTO NACIONAL DE SEGURIDADE SOCIAL	9.325,40	0,00	0,00	0,00
0001292	09/11/2017		10 301 0021 2275 3190.13 999	I.N.S.S.- INSTITUTO NACIONAL DE SEGURIDADE SOCIAL	8.885,85	0,00	0,00	0,00
0001294	09/11/2017		10 301 0428 2278 3390.30 999	AFS COM DE PROD FARMACEUTICOS EIRELI-ME	50.051,00	0,00	0,00	0,00
0001295	09/11/2017		10 302 0428 2284 3390.30 999	AFS COM DE PROD FARMACEUTICOS EIRELI-ME	7.515,00	0,00	0,00	0,00
0001310	09/11/2017		10 302 0428 2284 3390.30 999	JOSE EDSON TAVARES DOMINGOS DE FREITAS - ME-A CARIOCA COMERCIO E SERVICOS	73,00	0,00	0,00	0,00
0001315	09/11/2017		10 301 0428 2279 3390.30 999	GENILSON JOSÉ DE OLIVEIRA	46.300,00	0,00	0,00	0,00
0001316	09/11/2017		10 301 0021 2275 3390.14 999	EDNA MARIA DE LOIOLA DE MELO DIAS	110,00	0,00	0,00	0,00
0001317	09/11/2017		10 301 0021 2275 3390.14 999	JOSE AUGUSTO TEIXEIRA	50,00	0,00	0,00	0,00
0001318	09/11/2017		10 301 0021 2275 3390.14 999	JOSE AUGUSTO TEIXEIRA	50,00	0,00	0,00	0,00
0001319	09/11/2017		10 301 0021 2275 3390.14 999	FABIANA DE PONTES HERÁCLIO	130,00	0,00	0,00	0,00
0001320	09/11/2017		10 301 0021 2275 3390.14 999	MARIA MARLI BEZERRA DE MELO	65,00	0,00	0,00	0,00
0001321	09/11/2017		10 301 0021 2275 3390.14 999	KELLY REGINA MACHADO DE LIMA	65,00	0,00	0,00	0,00
0001325	01/12/2017		10 301 0021 2275 3390.14 999	WIKIANE HAYLA DE SOUSA LIMA	65,00	0,00	0,00	0,00

Documento Assinado Digitalmente por: JOSE CRISTOVAM DA SILVA FILHO, JOAO LUIS FERREIRA FILHO  
Acesse em <https://efeez.tee.pe.gov.br/epp/validaDoc.seam> Código do documento: 6119fde-1b04-4a81-9ad9-83f6cd672d5e

# Prefeitura Municipal de Limoeiro

Secretaria Municipal de Fazenda

Departamento de Contabilidade

Relação Consolidada de Restos a Pagar Processados e Não Processados, inscritos em Exercícios Anteriores, cujo Pagamento ou Cancelamento tenha Ocorrido no Exercício C

## Balancos Gerais - Exercício de 2018 - Consolidado

Número	Data	Data da Liquidação	Classificação Funcional Programática*	Favorecido	Valor Pago		Valor Cancelado	
					Processado	Não Processado	Processado	Não Processado
<b>Função: 10 Saúde</b>					<b>1.385.325,68</b>	<b>128.140,58</b>	<b>0,00</b>	<b>0,00</b>
<b>Órgão: Fundo Municipal de Saúde de Limoeiro</b>					<b>1.385.325,68</b>	<b>128.140,58</b>	<b>0,00</b>	<b>0,00</b>
<b>Unidade Orçamentária: 21.300</b>					<b>1.261.498,11</b>	<b>106.640,58</b>	<b>0,00</b>	<b>0,00</b>
<b>Origem de Recurso: 5-Recursos Próprios - (Ordinário, não vinculado)</b>					<b>1.119.234,99</b>	<b>106.640,58</b>	<b>0,00</b>	<b>0,00</b>
0001326	01/12/2017		10 301 0021 2275 3390.14 999	MICHELE FERREIRA DE BARROS PEDROSA	65,00	0,00	0,00	0,00
0001331	01/12/2017		10 302 0428 2284 3390.30 999	JOSE EDSON TAVARES DOMINGOS DE FREITAS - ME-A CARIOCA COMERCIO E SERVICOS	14.783,30	0,00	0,00	0,00
0001335	01/12/2017		10 302 0428 2284 3390.36 999	DENYSON AUGUSTO DA SILVA LIRA	1.800,00	0,00	0,00	0,00
0001336	01/12/2017		10 302 0428 2284 3390.36 999	DENYSON AUGUSTO DA SILVA LIRA	1.150,00	0,00	0,00	0,00
0001337	01/12/2017		10 302 0428 2284 3390.30 999	MEDVIDA DIST. DE MED. HOSP. EIRELI ME	8.754,76	0,00	0,00	0,00
0001359	01/12/2017		10 301 0428 2277 3390.39 999	NUNES & NUNES TRANSPORTE E LOCACOES LTDA - ME	47.386,79	0,00	0,00	0,00
0001379	01/12/2017		10 302 0428 2284 3390.30 999	JOSE EDSON TAVARES DOMINGOS DE FREITAS - ME-A CARIOCA COMERCIO E SERVICOS	5.710,76	0,00	0,00	0,00
0001391	01/12/2017		10 302 0428 2284 3390.39 999	EDVALDO L DA SILVA FILHO FISIOTERAPIA - ME-EDVALDO FILHO FISIOTERAPIA ESPECIALIZ	3.245,89	0,00	0,00	0,00
0001392	01/12/2017		10 302 0428 2284 3390.39 999	EVANDRO OTAVIO DE OLIVEIRA E CIA LTDA - ME	1.288,37	0,00	0,00	0,00
0001393	01/12/2017		10 302 0428 2284 3390.39 999	AUDITE CONSULTORES LTDA EPP	1.600,00	0,00	0,00	0,00
0001396	15/12/2017		10 302 0428 2284 3390.30 999	GENILSON JOSÉ DE OLIVEIRA	4.495,00	0,00	0,00	0,00
0001397	15/12/2017		10 302 0428 2284 3390.36 999	JOSE HERMES BORGES DA SILVA	1.500,00	0,00	0,00	0,00
0001399	15/12/2017		10 302 0428 2284 3390.36 999	NOE DA SILVA MENDONÇA	115,00	0,00	0,00	0,00
0001411	15/12/2017		10 301 0428 2277 3190.04 999	FUNDO MUNICIPAL DE SAÚDE DE LIMOEIRO	13.135,00	0,00	0,00	0,00
0001412	15/12/2017		10 302 0428 2284 3190.04 999	FUNDO MUNICIPAL DE SAÚDE DE LIMOEIRO	3.450,00	0,00	0,00	0,00
0001413	15/12/2017		10 302 0428 2284 3190.04 999	FUNDO MUNICIPAL DE SAÚDE DE LIMOEIRO	5.370,00	0,00	0,00	0,00
0001414	15/12/2017		10 302 0428 2284 3190.04 999	FUNDO MUNICIPAL DE SAÚDE DE LIMOEIRO	3.450,00	0,00	0,00	0,00
0001417	15/12/2017		10 302 0428 2284 3390.30 999	JAIRTON SILVA OLIVEIRA INFORMATICA	2.010,00	0,00	0,00	0,00
0001420	15/12/2017		10 302 0428 2284 3390.36 999	ALDENIR RAMOS DE AMORIM ANDRADE	1.200,00	0,00	0,00	0,00
0001425	15/12/2017		10 301 0428 2278 3390.30 999	AFS COM DE PROD FARMACEUTICOS EIRELI-ME	4.419,60	0,00	0,00	0,00
0001426	15/12/2017		10 301 0021 2275 3191.13 999	LIMOPREV-FUNDO PREVIDENCIÁRIO DO MUNICÍPIO DE LIMO	486,51	0,00	0,00	0,00
0001430	15/12/2017		10 301 0021 2275 3191.13 999	LIMOPREV-FUNDO PREVIDENCIÁRIO DO MUNICÍPIO DE LIMO	353,11	0,00	0,00	0,00

Documento Assinado Digitalmente por: JOSE CRISTOVAM DA SILVA FILHO, JOAO LUIS FERREIRA FILHO  
Acesse em <https://etec.fce.pe.gov.br/epp/validaDoc.seam> Código do documento: 6119fde-1b04-4a81-9ad9-83f6cd672d5e

# Prefeitura Municipal de Limoeiro

Secretaria Municipal de Fazenda

Departamento de Contabilidade

Relação Consolidada de Restos a Pagar Processados e Não Processados, inscritos em Exercícios Anteriores, cujo Pagamento ou Cancelamento tenha Ocorrido no Exercício C

## Balancos Gerais - Exercício de 2018 - Consolidado

Número	Data	Data da Liquidação	Classificação Funcional Programática*	Favorecido	Valor Pago		Valor Cancelado	
					Processado	Não Processado	Processado	Não Processado
<b>Função: 10 Saúde</b>					<b>1.385.325,68</b>	<b>128.140,58</b>	<b>0,00</b>	<b>0,00</b>
<b>Órgão: Fundo Municipal de Saúde de Limoeiro</b>					<b>1.385.325,68</b>	<b>128.140,58</b>	<b>0,00</b>	<b>0,00</b>
<b>Unidade Orçamentária: 21.300</b>					<b>1.261.498,11</b>	<b>106.640,58</b>	<b>0,00</b>	<b>0,00</b>
<b>Origem de Recurso: 5-Recursos Próprios - (Ordinário, não vinculado)</b>					<b>1.119.234,99</b>	<b>106.640,58</b>	<b>0,00</b>	<b>0,00</b>
0001431	15/12/2017		10 301 0021 2275 3191.13 999	LIMOPREV-FUNDO PREVIDENCIÁRIO DO MUNICÍPIO DE LIMO	1.622,66	0,00	0,00	0,00
0001432	15/12/2017		10 301 0021 2275 3191.13 999	LIMOPREV-FUNDO PREVIDENCIÁRIO DO MUNICÍPIO DE LIMO	1.938,74	0,00	0,00	0,00
0001433	15/12/2017		10 301 0021 2275 3191.13 999	LIMOPREV-FUNDO PREVIDENCIÁRIO DO MUNICÍPIO DE LIMO	793,60	0,00	0,00	0,00
0001434	15/12/2017		10 301 0021 2275 3191.13 999	LIMOPREV-FUNDO PREVIDENCIÁRIO DO MUNICÍPIO DE LIMO	288,00	0,00	0,00	0,00
0001435	15/12/2017		10 301 0021 2275 3191.13 999	LIMOPREV-FUNDO PREVIDENCIÁRIO DO MUNICÍPIO DE LIMO	1.333,09	0,00	0,00	0,00
0001436	15/12/2017		10 301 0021 2275 3191.13 999	LIMOPREV-FUNDO PREVIDENCIÁRIO DO MUNICÍPIO DE LIMO	138,24	0,00	0,00	0,00
0001438	15/12/2017		10 301 0021 2275 3191.13 999	LIMOPREV-FUNDO PREVIDENCIÁRIO DO MUNICÍPIO DE LIMO	734,00	0,00	0,00	0,00
0001440	15/12/2017		10 301 0021 2275 3191.13 999	LIMOPREV-FUNDO PREVIDENCIÁRIO DO MUNICÍPIO DE LIMO	517,80	0,00	0,00	0,00
0001441	15/12/2017		10 301 0021 2275 3390.14 999	ROSICLÊNIO DA SILVA SANTOS	130,00	0,00	0,00	0,00
0001442	15/12/2017		10 301 0021 2275 3390.14 999	MARIA DA CONCEICAO M S RODRIGUES	300,00	0,00	0,00	0,00
0001443	15/12/2017		10 301 0021 2275 3390.14 999	BENILTON LIMA DE SANTANA	130,00	0,00	0,00	0,00
0001445	15/12/2017		10 301 0021 2275 3390.14 999	ANDERSON BARBOSA DE ALBUQUERQUE	50,00	0,00	0,00	0,00
0001447	15/12/2017		10 301 0021 2275 3390.14 999	MARCOS ANTONIO RAULINHO DA SILVA	650,00	0,00	0,00	0,00
0001448	15/12/2017		10 301 0428 2278 3390.30 999	FURP - FUNDAÇÃO PARA O REMÉDIO POPULAR	24.285,00	0,00	0,00	0,00
0001452	15/12/2017		10 301 0021 2275 3390.14 999	MARIA CRISTINA DE MELO SILVA	65,00	0,00	0,00	0,00
0001453	15/12/2017		10 301 0021 2275 3390.14 999	SANDRA MARIA F. DA SILVA	65,00	0,00	0,00	0,00
0001454	15/12/2017		10 301 0428 2278 3390.30 999	DROGAFONTE LTDA	1.870,00	0,00	0,00	0,00
0001525	30/12/2016		10 301 0428 1144 4490.51 999	SS SERVIÇOS, LOCAÇÕES E CONSTRUÇÕES LTDA	153.889,59	0,00	0,00	0,00
<b>Origem de Recurso: 10-Impostos e Transferências Saúde</b>					<b>1.351,90</b>	<b>0,00</b>	<b>0,00</b>	<b>0,00</b>
0001439	15/12/2017		10 301 0021 2275 3191.13 999	LIMOPREV-FUNDO PREVIDENCIÁRIO DO MUNICÍPIO DE LIMO	1.301,90	0,00	0,00	0,00
0001444	15/12/2017		10 301 0021 2275 3390.14 999	JOSE AUGUSTO TEIXEIRA	50,00	0,00	0,00	0,00
<b>Unidade Orçamentária: 21.400</b>					<b>123.827,57</b>	<b>21.500,00</b>	<b>0,00</b>	<b>0,00</b>

Documento Assinado Digitalmente por: JOSE CRISTOVAM DA SILVA FILHO, JOAO LUIS FERREIRA FILHO  
Acesse em <https://efeez.tee.pe.gov.br/epp/validaDoc.seam> Código do documento: 6119fde-1b04-4a81-9ad9-83f6cd672d5e

# Prefeitura Municipal de Limoeiro

Secretaria Municipal de Fazenda

Departamento de Contabilidade

Relação Consolidada de Restos a Pagar Processados e Não Processados, inscritos em Exercícios Anteriores, cujo Pagamento ou Cancelamento tenha Ocorrido no Exercício C

## Balancos Gerais - Exercício de 2018 - Consolidado

Número	Data	Data da Liquidação	Classificação Funcional Programática*	Favorecido	Valor Pago		Valor Cancelado	
					Processado	Não Processado	Processado	Não Processado
<b>Função: 10 Saúde</b>					<b>1.385.325,68</b>	<b>128.140,58</b>	<b>0,00</b>	<b>0,00</b>
<b>Órgão: Fundo Municipal de Saúde de Limoeiro</b>					<b>1.385.325,68</b>	<b>128.140,58</b>	<b>0,00</b>	<b>0,00</b>
<b>Unidade Orçamentária: 21.400</b>					<b>123.827,57</b>	<b>21.500,00</b>	<b>0,00</b>	<b>0,00</b>
<b>Origem de Recurso: 5-Recursos Próprios - (Ordinário, não vinculado)</b>					<b>123.827,57</b>	<b>21.500,00</b>	<b>0,00</b>	<b>0,00</b>
0000520	22/05/2017		10 302 0428 2284 3390.39 999	JOSE EGIDIO CRISOSTOMO DA ROCHA	0,00	21.500,00	0,00	0,00
0001293	09/11/2017		10 301 0428 2278 3390.30 999	AFS COM DE PROD FARMACEUTICOS EIRELI-ME	72.870,90	0,00	0,00	0,00
0001398	15/12/2017		10 301 0428 2278 3390.30 999	AFS COM DE PROD FARMACEUTICOS EIRELI-ME	50.956,67	0,00	0,00	0,00

Documento Assinado Digitalmente por: JOSE CRISTOVAM DA SILVA FILHO, JOAO LUIS FERREIRA FILHO  
Acesse em <https://etec.ice.pe.gov.br/pp/validaDoc.aspx> Código do documento: 6119f1de-1b04-4a81-9ad9-83f6cd672d5e

# Prefeitura Municipal de Limoeiro

Secretaria Municipal de Fazenda

Departamento de Contabilidade

Relação Consolidada de Restos a Pagar Processados e Não Processados, inscritos em Exercícios Anteriores, cujo Pagamento ou Cancelamento tenha Ocorrido no Exercício C

## Balancos Gerais - Exercício de 2018 - Consolidado

Número	Data	Data da Liquidação	Classificação Funcional Programática*	Favorecido	Valor Pago		Valor Cancelado	
					Processado	Não Processado	Processado	Não Processado
<b>Função: 12 Educação</b>					<b>2.827.086,27</b>	<b>42.482,87</b>	<b>0,00</b>	<b>0,00</b>
<b>Órgão: Prefeitura Municipal de Limoeiro</b>					<b>2.750.699,97</b>	<b>700,00</b>	<b>0,00</b>	<b>0,00</b>
<b>Unidade Orçamentária: 20.600</b>					<b>1.139.646,39</b>	<b>700,00</b>	<b>0,00</b>	<b>0,00</b>
<b>Origem de Recurso: 5-Recursos Próprios - (Ordinário, não vinculado)</b>					<b>1.139.646,39</b>	<b>700,00</b>	<b>0,00</b>	<b>0,00</b>
0000124	20/01/2017		12 361 0188 2234 3191.13 999	FUNDO PREVIDENCIARIO DO MUNICIPIO DE LIMOEIRO-LIMOPREV	4.296,46	0,00	0,00	0,00
0000163	20/01/2017		12 365 0190 2240 3390.39 999	COMPANHIA PERNAMBUCANA DE SANEAMENTO - COMPESA-COMPESA	12,29	0,00	0,00	0,00
0000165	20/01/2017		12 365 0190 2240 3390.39 999	CELPE - COMPANHIA ENERGÉTICA DE PERNAMBUCO	34,70	0,00	0,00	0,00
0000215	20/01/2017		12 365 0190 2240 3390.39 999	CELPE - COMPANHIA ENERGÉTICA DE PERNAMBUCO	324,98	0,00	0,00	0,00
0000247	21/01/2017		12 361 0188 2234 3390.39 999	CELPE - COMPANHIA ENERGÉTICA DE PERNAMBUCO	884,10	0,00	0,00	0,00
0000282	23/01/2017		12 361 0188 2234 3390.36 999	ÁLVARO LINS DE ARRUDA	600,00	0,00	0,00	0,00
0000289	23/01/2017		12 361 0188 2234 3390.39 999	ASSOCIAÇÃO ATLETICA BANCO DO BRASIL-AABB	1.664,00	0,00	0,00	0,00
0000402	23/02/2017		12 361 0188 2234 3390.39 999	ASSOCIAÇÃO FRANCISCANA DE MARISTELA	700,00	700,00	0,00	0,00
0000404	23/02/2017		12 361 0188 2234 3390.39 999	ASSOCIAÇÃO FRANCISCANA DE MARISTELA	1.400,00	0,00	0,00	0,00
0000477	03/03/2017		12 361 0188 2234 3390.36 999	EDVÂNIA SABINO DE OLIVEIRA	395,00	0,00	0,00	0,00
0000480	03/03/2017		12 361 0188 2234 3390.30 999	GENILSON JOSÉ OLIVEIRA - ME	20.454,00	0,00	0,00	0,00
0000521	06/04/2017		12 368 0427 2244 3390.30 999	NÚCLEO PRODUTIVO DAS MULHERES DE LAJES	60.157,93	0,00	0,00	0,00
0000591	26/04/2017		12 361 0188 2234 3390.36 999	MÁRCIA ESTELA DE LIMA OLIVEIRA MIRANDA	4.400,00	0,00	0,00	0,00
0000726	15/05/2017		12 368 0427 2244 3390.30 999	PANIFICADORA LEMOS LTDA	3.219,80	0,00	0,00	0,00
0000729	15/05/2017		12 368 0427 2244 3390.30 999	RONYERE VACONCELOS DOS SANTOS - EPP	64.905,08	0,00	0,00	0,00
0000730	15/05/2017		12 368 0427 2244 3390.30 999	RONYERE VACONCELOS DOS SANTOS - EPP	8.376,00	0,00	0,00	0,00
0000731	15/05/2017		12 365 0190 2240 3390.30 999	RONYERE VACONCELOS DOS SANTOS - EPP	21.347,84	0,00	0,00	0,00
0000732	15/05/2017		12 366 0187 2241 3390.30 999	RONYERE VACONCELOS DOS SANTOS - EPP	2.451,20	0,00	0,00	0,00
0000733	15/05/2017		12 368 0427 2244 3390.30 999	JOSÉ EDSON TAVARES DOMINGOS DE FREITAS - ME-A CARIOCA COMÉRCIO E SERVIÇOS	11.021,10	0,00	0,00	0,00
0000736	15/05/2017		12 366 0187 2241 3390.30 999	JOSÉ EDSON TAVARES DOMINGOS DE FREITAS - ME-A CARIOCA COMÉRCIO E SERVIÇOS	1.708,15	0,00	0,00	0,00
0000738	15/05/2017		12 365 0190 2240 3390.30 999	ANNA CARINA FERREIRA FARIAS MESQUITA	1.090,00	0,00	0,00	0,00

Documento Assinado Digitalmente por: JOSE CRISTOVAM DA SILVA FILHO, JOAO LUIS FERREIRA FILHO  
Acesse em <https://efeez.tee.pe.gov.br/epp/validaDoc.seam> Código do documento: 6119fde-1b04-4a81-9ad9-83f6cd672d5e

# Prefeitura Municipal de Limoeiro

Secretaria Municipal de Fazenda

Departamento de Contabilidade

Relação Consolidada de Restos a Pagar Processados e Não Processados, inscritos em Exercícios Anteriores, cujo Pagamento ou Cancelamento tenha Ocorrido no Exercício C

## Balancos Gerais - Exercício de 2018 - Consolidado

Número	Data	Data da Liquidação	Classificação Funcional Programática*	Favorecido	Valor Pago		Valor Cancelado	
					Processado	Não Processado	Processado	Não Processado
<b>Função: 12 Educação</b>					<b>2.827.086,27</b>	<b>42.482,87</b>	<b>0,00</b>	<b>0,00</b>
<b>Órgão: Prefeitura Municipal de Limoeiro</b>					<b>2.750.699,97</b>	<b>700,00</b>	<b>0,00</b>	<b>0,00</b>
<b>Unidade Orçamentária: 20.600</b>					<b>1.139.646,39</b>	<b>700,00</b>	<b>0,00</b>	<b>0,00</b>
<b>Origem de Recurso: 5-Recursos Próprios - (Ordinário, não vinculado)</b>					<b>1.139.646,39</b>	<b>700,00</b>	<b>0,00</b>	<b>0,00</b>
0000739	15/05/2017		12 366 0187 2241 3390.30 999	ANNA CARINA FERREIRA FARIAS MESQUITA	300,00	0,00	0,00	0,00
0000783	31/05/2017		12 361 0188 2234 3190.13 999	INSS INSTITUTO NACIONAL DE SEGURIDADE SOCIAL	22.391,48	0,00	0,00	0,00
0000848	21/06/2017		12 361 0188 2234 3390.39 999	PREMIER CONSULTORIA EM ENGENHARIA EMPRESARIAL EIRE	14.500,00	0,00	0,00	0,00
0000960	04/07/2017		12 368 0188 2243 3390.32 999	GRÁFICA E EDITORA CANAÃ LTDA	135.000,00	0,00	0,00	0,00
0000998	10/07/2017		12 361 0188 2234 3390.36 999	WILAME ROBSON SANTANA DA SILVA	4.800,00	0,00	0,00	0,00
0001110	07/08/2017		12 361 0188 2234 3390.14 999	ANA MARIA DE OLIVEIRA NETA	65,00	0,00	0,00	0,00
0001138	11/08/2017		12 361 0188 2234 3390.14 999	ÉRICA PATRÍCIA DA SILVA AMORIM	110,00	0,00	0,00	0,00
0001146	16/08/2017		12 361 0188 2234 3390.14 999	MARIA JACIARA MONTEIRO BARBOSA DE CARVALHO	65,00	0,00	0,00	0,00
0001147	16/08/2017		12 361 0188 2234 3390.14 999	ÉRICA PATRÍCIA DA SILVA AMORIM	110,00	0,00	0,00	0,00
0001148	17/08/2017		12 361 0188 2234 3390.14 999	KELLY KRISTINE CORREIA DE ARAÚJO	65,00	0,00	0,00	0,00
0001157	24/08/2017		12 361 0188 2234 3390.14 999	BRUNO FILIPE B. DA SILVA RAMOS	65,00	0,00	0,00	0,00
0001158	24/08/2017		12 361 0188 2234 3390.14 999	MARIJANE ALVES ANDRADE PIMENTEL	110,00	0,00	0,00	0,00
0001201	12/09/2017		12 361 0188 2234 3390.39 999	NUNES & NUNES TRANSPORTE E LOCAÇÕES LTDA ME	22.578,39	0,00	0,00	0,00
0001202	12/09/2017		12 364 0207 2238 3390.39 999	NUNES & NUNES TRANSPORTE E LOCAÇÕES LTDA ME	7.425,68	0,00	0,00	0,00
0001211	12/09/2017		12 361 0188 2234 3390.30 999	RAUL JOSÉ GOMES SANTIAGO	3.239,55	0,00	0,00	0,00
0001239	20/09/2017		12 361 0188 2234 3390.30 999	S.C. NUNES DA SILVA SANTANA - ME	4.036,00	0,00	0,00	0,00
0001240	21/09/2017		12 361 0188 2234 3390.30 999	S.C. NUNES DA SILVA SANTANA - ME	3.953,80	0,00	0,00	0,00
0001266	27/09/2017		12 361 0188 2234 3190.04 999	PREFEITURA MUNICIPAL DE LIMOEIRO	55.218,44	0,00	0,00	0,00
0001305	02/10/2017		12 361 0188 2234 3390.39 999	CELPE - COMPANHIA ENERGÉTICA DE PERNAMBUCO	591,50	0,00	0,00	0,00
0001311	03/10/2017		12 361 0188 2234 3390.30 999	WILAME ROBSON SANTANA DA SILVA	4.400,00	0,00	0,00	0,00
0001319	04/10/2017		12 361 0188 2234 3390.36 999	PAULO CÉSAR CAVALCANTE DE SOUZA JÚNIOR-PF LAVA JATO E CONVENIÊNCIA	40,00	0,00	0,00	0,00
0001371	20/10/2017		12 361 0188 2234 3390.30 999	PEREIRA & LUNA LTDA ME	308,00	0,00	0,00	0,00
0001382	25/10/2017		12 361 0188 2234 3390.36 999	VALDEMIR GOMES DE LIMA-PIROCA	250,00	0,00	0,00	0,00
0001383	25/10/2017		12 361 0188 2234 3390.36 999	VALDEMIR GOMES DE LIMA-PIROCA	150,00	0,00	0,00	0,00
0001384	26/10/2017		12 361 0188 2234 3390.36 999	VALDEMIR GOMES DE LIMA-PIROCA	1.100,00	0,00	0,00	0,00
0001436	01/11/2017		12 366 0187 2241 3390.30 999	RONYERE VACONCELOS DOS SANTOS - EPP	12.366,28	0,00	0,00	0,00
0001445	06/11/2017		12 361 0188 2234 3390.33 999	NUNES & NUNES TRANSPORTE E LOCAÇÕES LTDA ME	189.400,00	0,00	0,00	0,00
0001463	08/11/2017		12 361 0188 2234 3390.36 999	MOISÉS JOSÉ DE SOUZA	3.380,00	0,00	0,00	0,00
0001464	08/11/2017		12 361 0188 2234 3390.39 999	SERPAM LTDA	2.012,00	0,00	0,00	0,00

# Prefeitura Municipal de Limoeiro

Secretaria Municipal de Fazenda

Departamento de Contabilidade

Relação Consolidada de Restos a Pagar Processados e Não Processados, inscritos em Exercícios Anteriores, cujo Pagamento ou Cancelamento tenha Ocorrido no Exercício C

## Balancos Gerais - Exercício de 2018 - Consolidado

Número	Data	Data da Liquidação	Classificação Funcional Programática*	Favorecido	Valor Pago		Valor Cancelado	
					Processado	Não Processado	Processado	Não Processado
<b>Função: 12 Educação</b>					<b>2.827.086,27</b>	<b>42.482,87</b>	<b>0,00</b>	<b>0,00</b>
<b>Órgão: Prefeitura Municipal de Limoeiro</b>					<b>2.750.699,97</b>	<b>700,00</b>	<b>0,00</b>	<b>0,00</b>
<b>Unidade Orçamentária: 20.600</b>					<b>1.139.646,39</b>	<b>700,00</b>	<b>0,00</b>	<b>0,00</b>
<b>Origem de Recurso: 5-Recursos Próprios - (Ordinário, não vinculado)</b>					<b>1.139.646,39</b>	<b>700,00</b>	<b>0,00</b>	<b>0,00</b>
0001477	20/11/2017		12 361 0188 2234 3390.39 999	NUNES & NUNES TRANSPORTE E LOCAÇÕES LTDA ME	7.425,68	0,00	0,00	0,00
0001480	20/11/2017		12 361 0188 2234 3390.39 999	NUNES & NUNES TRANSPORTE E LOCAÇÕES LTDA ME	22.578,39	0,00	0,00	0,00
0001481	20/11/2017		12 361 0188 2234 3390.33 999	NUNES & NUNES TRANSPORTE E LOCAÇÕES LTDA ME	211.450,00	0,00	0,00	0,00
0001483	22/11/2017		12 361 0188 2234 3390.39 999	LENILSON FRANCISCO DA SILVA - ME	7.410,00	0,00	0,00	0,00
0001514	30/11/2017		12 361 0188 2234 3390.30 999	PEREIRA & LUNA LTDA ME	15.471,75	0,00	0,00	0,00
0001515	30/11/2017		12 361 0188 2234 3390.30 999	PEREIRA & LUNA LTDA ME	12.899,80	0,00	0,00	0,00
0001519	30/11/2017		12 368 0427 2244 3390.30 999	PANIFICADORA LEMOS LTDA	5.205,40	0,00	0,00	0,00
0001522	30/11/2017		12 361 0188 2234 3390.36 999	VALDEMIR GOMES DE LIMA-PIROCA	720,00	0,00	0,00	0,00
0001528	01/12/2017		12 361 0188 2234 3390.36 999	JOSÉ BORBA GOMES JÚNIOR	500,00	0,00	0,00	0,00
0001543	05/12/2017		12 361 0188 2234 3390.14 999	ANA MARIA DE OLIVEIRA NETA	130,00	0,00	0,00	0,00
0001544	05/12/2017		12 361 0188 2234 3390.14 999	ERIK SANMAY FERREIRA GONZAGA	65,00	0,00	0,00	0,00
0001545	05/12/2017		12 361 0188 2234 3390.14 999	ROSÂNGELA COSTA DE SOUZA	110,00	0,00	0,00	0,00
0001553	06/12/2017		12 361 0188 2234 3190.11 999	PREFEITURA MUNICIPAL DE LIMOEIRO	25.060,00	0,00	0,00	0,00
0001571	06/12/2017		12 361 0188 2234 3390.30 999	PEREIRA & LUNA LTDA ME	17.530,50	0,00	0,00	0,00
0001572	06/12/2017		12 361 0188 2234 3390.30 999	PEREIRA & LUNA LTDA ME	21.964,25	0,00	0,00	0,00
0001575	07/12/2017		12 361 0188 2234 3390.30 999	PEREIRA & LUNA LTDA ME	21.499,75	0,00	0,00	0,00
0001576	07/12/2017		12 361 0188 2234 3390.14 999	GIMERSON FRAGOSO ANICETO	1.320,00	0,00	0,00	0,00
0001579	07/12/2017		12 361 0188 2234 3390.36 999	NOÉ DA SILVA MENDONÇA	200,00	0,00	0,00	0,00
0001591	08/12/2017		12 361 0188 2234 3390.39 999	NUNES & NUNES TRANSPORTE E LOCAÇÕES LTDA ME	22.578,39	0,00	0,00	0,00
0001594	08/12/2017		12 361 0188 2234 3390.39 999	NUNES & NUNES TRANSPORTE E LOCAÇÕES LTDA ME	7.425,68	0,00	0,00	0,00
0001601	13/12/2017		12 361 0188 2234 3390.30 999	RIBEIRO & ALBUQUERQUE LTDA	2.478,00	0,00	0,00	0,00
0001602	13/12/2017		12 361 0188 2234 3390.30 999	RIBEIRO & ALBUQUERQUE LTDA	4.130,00	0,00	0,00	0,00
0001626	18/12/2017		12 361 0188 2234 3390.30 999	PEREIRA & LUNA LTDA ME	121,00	0,00	0,00	0,00
0001630	19/12/2017		12 361 0188 2234 3390.30 999	NELSON RODRIGUES DA SILVA ME	550,00	0,00	0,00	0,00
0001638	22/12/2017		12 361 0188 2234 3390.14 999	IREIDE DA SILVA SOUZA	65,00	0,00	0,00	0,00
0001645	27/12/2017		12 361 0188 2234 3390.39 999	ASSOCIAÇÃO ATLETICA BANCO DO BRASIL-AABB	1.664,00	0,00	0,00	0,00
0001648	27/12/2017		12 361 0188 2234 3390.36 999	EDVÂNIA SABINO DE OLIVEIRA	395,00	0,00	0,00	0,00
0001656	27/12/2017		12 361 0188 2234 3390.39 999	NUNES & NUNES TRANSPORTE E LOCAÇÕES LTDA ME	22.578,39	0,00	0,00	0,00
0001658	27/12/2017		12 361 0188 2234 3390.39 999	NUNES & NUNES TRANSPORTE E LOCAÇÕES LTDA ME	7.425,68	0,00	0,00	0,00
0001660	27/12/2017		12 361 0188 2234 3390.36 999	ALDENIR RAMOS DE AMORIM ANDRADE	480,00	0,00	0,00	0,00

Documento Assinado Digitalmente por: JOSE CRISTOVAM DA SILVA FILHO, JOAO LUIS FERREIRA FILHO  
Acesse em <https://efee.tce.pe.gov.br/epp/validaDoc.seam> Código do documento: 6119fde-1b04-4a81-9ad9-83f6cd672d5e

# Prefeitura Municipal de Limoeiro

Secretaria Municipal de Fazenda

Departamento de Contabilidade

Relação Consolidada de Restos a Pagar Processados e Não Processados, inscritos em Exercícios Anteriores, cujo Pagamento ou Cancelamento tenha Ocorrido no Exercício C

## Balancos Gerais - Exercício de 2018 - Consolidado

Número	Data	Data da Liquidação	Classificação Funcional Programática*	Favorecido	Valor Pago		Valor Cancelado	
					Processado	Não Processado	Processado	Não Processado
<b>Função: 12 Educação</b>					<b>2.827.086,27</b>	<b>42.482,87</b>	<b>0,00</b>	<b>0,00</b>
<b>Órgão: Prefeitura Municipal de Limoeiro</b>					<b>2.750.699,97</b>	<b>700,00</b>	<b>0,00</b>	<b>0,00</b>
<b>Unidade Orçamentária: 20.600</b>					<b>1.139.646,39</b>	<b>700,00</b>	<b>0,00</b>	<b>0,00</b>
<b>Origem de Recurso: 5-Recursos Próprios - (Ordinário, não vinculado)</b>					<b>1.139.646,39</b>	<b>700,00</b>	<b>0,00</b>	<b>0,00</b>
0001687	29/12/2017		12 361 0188 2234 3390.39 999	COMPANHIA PERNAMBUCANA DE SANEAMENTO - COMPESA-COMPESA ASSOCIAÇÃO FRANCISCANA DE MARISTELA	40,98	0,00	0,00	0,00
0001689	29/12/2017		12 361 0188 2234 3390.39 999		700,00	0,00	0,00	0,00
<b>Unidade Orçamentária: 21.100</b>					<b>1.530.964,97</b>	<b>0,00</b>	<b>0,00</b>	<b>0,00</b>
<b>Origem de Recurso: 5-Recursos Próprios - (Ordinário, não vinculado)</b>					<b>1.530.964,97</b>	<b>0,00</b>	<b>0,00</b>	<b>0,00</b>
0000070	13/01/2017		12 361 0188 2270 3190.11 999	PREFEITURA MUNICIPAL DE LIMOEIRO	136.398,65	0,00	0,00	0,00
0000073	13/01/2017		12 365 0190 2271 3190.11 999	PREFEITURA MUNICIPAL DE LIMOEIRO	129.003,95	0,00	0,00	0,00
0000075	13/01/2017		12 366 0187 2272 3190.11 999	PREFEITURA MUNICIPAL DE LIMOEIRO	60.553,63	0,00	0,00	0,00
0000081	13/01/2017		12 361 0188 2269 3190.11 999	PREFEITURA MUNICIPAL DE LIMOEIRO	47.434,61	0,00	0,00	0,00
0000084	13/01/2017		12 366 0187 2272 3190.11 999	PREFEITURA MUNICIPAL DE LIMOEIRO	4.254,00	0,00	0,00	0,00
0000087	13/01/2017		12 361 0188 2269 3190.11 999	PREFEITURA MUNICIPAL DE LIMOEIRO	968.545,36	0,00	0,00	0,00
0000762	22/05/2017		12 361 0188 2270 3190.04 999	PREFEITURA MUNICIPAL DE LIMOEIRO	51.559,11	0,00	0,00	0,00
0001433	01/11/2017		12 361 0188 2270 3190.11 999	PREFEITURA MUNICIPAL DE LIMOEIRO	6.680,53	0,00	0,00	0,00
0001554	06/12/2017		12 361 0188 2269 3190.04 999	PREFEITURA MUNICIPAL DE LIMOEIRO	126.535,13	0,00	0,00	0,00
<b>Unidade Orçamentária: 21.200</b>					<b>80.088,61</b>	<b>0,00</b>	<b>0,00</b>	<b>0,00</b>
<b>Origem de Recurso: 5-Recursos Próprios - (Ordinário, não vinculado)</b>					<b>80.088,61</b>	<b>0,00</b>	<b>0,00</b>	<b>0,00</b>
0000122	20/01/2017		12 361 0188 2270 3191.13 999	FUNDO PREVIDENCIARIO DO MUNICIPIO DE LIMOEIRO-LIMOPREV	5.580,33	0,00	0,00	0,00
0000445	02/03/2017		12 361 0188 2270 3190.13 999	INSS INSTITUTO NACIONAL DE SEGURIDADE SOCIAL	10.319,85	0,00	0,00	0,00
0000784	31/05/2017		12 361 0188 2269 3190.13 999	INSS INSTITUTO NACIONAL DE SEGURIDADE SOCIAL	64.188,43	0,00	0,00	0,00
<b>Órgão: Faculdade de Ciências da Administração de Limoeiro</b>					<b>76.386,30</b>	<b>41.782,87</b>	<b>0,00</b>	<b>0,00</b>
<b>Unidade Orçamentária: 21.600</b>					<b>76.386,30</b>	<b>41.782,87</b>	<b>0,00</b>	<b>0,00</b>

Documento Assinado Digitalmente por: JOSE CRISTOVAM DA SILVA FILHO, JOAO LUIS FERREIRA FILHO  
Acesse em <https://etec.tce.pe.gov.br/epp/validarDoc.seam> Código do documento: 6119fde-1b04-4a81-9ad9-83f6cd672d5e

# Prefeitura Municipal de Limoeiro

Secretaria Municipal de Fazenda

Departamento de Contabilidade

Relação Consolidada de Restos a Pagar Processados e Não Processados, inscritos em Exercícios Anteriores, cujo Pagamento ou Cancelamento tenha Ocorrido no Exercício C

## Balancos Gerais - Exercício de 2018 - Consolidado

Número	Data	Data da Liquidação	Classificação Funcional Programática*	Favorecido	Valor Pago		Valor Cancelado	
					Processado	Não Processado	Processado	Não Processado
<b>Função: 12 Educação</b>					<b>2.827.086,27</b>	<b>42.482,87</b>	<b>0,00</b>	<b>0,00</b>
<b>Órgão: Faculdade de Ciências da Administração de Limoeiro</b>					<b>76.386,30</b>	<b>41.782,87</b>	<b>0,00</b>	<b>0,00</b>
<b>Unidade Orçamentária: 21.600</b>					<b>76.386,30</b>	<b>41.782,87</b>	<b>0,00</b>	<b>0,00</b>
<b>Origem de Recurso: 11-Outros</b>					<b>76.386,30</b>	<b>41.782,87</b>	<b>0,00</b>	<b>0,00</b>
0000079	02/02/2017		12 364 0247 2308 3390.36 999	MANOEL DA PAZ MELO FILHO	4.636,19	0,00	0,00	0,00
0000279	30/06/2017		12 122 0021 2304 3390.36 999	AUDITE CONSULTORES LTDA - EPP	3.000,00	9.000,00	0,00	0,00
0000323	07/08/2017		12 122 0021 2304 3390.30 999	EDITORA FTD S/A	8.050,00	0,00	0,00	0,00
0000471	16/10/2017		12 364 0205 1157 4490.51 999	LETTAL CONTRUCOES LTDA - EPP	0,00	32.782,87	0,00	0,00
0000527	01/11/2017		12 364 0247 1158 4490.52 999	ADILSON & SIMONICA LTDA	1.091,07	0,00	0,00	0,00
0000528	01/11/2017		12 122 0021 2304 3390.30 999	MEGAPRINT	690,00	0,00	0,00	0,00
0000535	01/11/2017		12 271 0492 2305 3191.13 999	FUNDO PREVIDENCIARIO DO MUNICIPIO DE LIMOEIRO	7.484,30	0,00	0,00	0,00
0000544	01/11/2017		12 122 0021 2304 3390.36 999	ROBERTA ALEXANDRA DE ALBUQUERQUE LIMA	400,00	0,00	0,00	0,00
0000548	01/11/2017		12 122 0021 2304 3390.30 999	JOSE CLAUDIO ARRUDA DA CRUZ ME	1.350,00	0,00	0,00	0,00
0000554	01/11/2017		12 271 0492 2305 3191.13 999	FUNDO PREVIDENCIARIO DO MUNICIPIO DE LIMOEIRO	7.513,37	0,00	0,00	0,00
0000557	01/11/2017		12 122 0021 2304 3390.39 999	COMPANHIA ENERGETICA DE PERNAMBUCO	1.427,59	0,00	0,00	0,00
0000563	01/11/2017		12 122 0021 2304 3390.39 999	SERPAN LTDA	462,00	0,00	0,00	0,00
0000568	01/12/2017		12 122 0021 2304 3390.39 999	QUALINFO SERVIÇOS DE INFORMATICA LTDA EPP	1.800,00	0,00	0,00	0,00
0000577	01/12/2017		12 122 0021 2304 3390.36 999	TEREZA CRISTINA DE FRANÇA	650,00	0,00	0,00	0,00
0000579	01/12/2017		12 271 0492 2305 3190.13 999	INSS	19.448,08	0,00	0,00	0,00
0000580	01/12/2017		12 271 0492 2305 3190.13 999	INSS	594,00	0,00	0,00	0,00
0000581	01/12/2017		12 122 0021 2304 3390.39 999	ASSIESPE	2.811,00	0,00	0,00	0,00
0000582	01/12/2017		12 122 0021 2304 3390.39 999	ASSIESPE	2.811,00	0,00	0,00	0,00
0000583	01/12/2017		12 271 0492 2305 3191.13 999	FUNDO PREVIDENCIARIO DO MUNICIPIO DE LIMOEIRO	7.554,70	0,00	0,00	0,00
0000584	01/12/2017		12 122 0021 2304 3390.39 999	VALQUIRIA MARIA CORREIA DE LIMA	1.784,00	0,00	0,00	0,00
0000585	01/12/2017		12 122 0021 2304 3390.39 999	ACIL - ASSOCIAÇÃO COMERCIAL E INDUST DO LIMOEIRO	32,00	0,00	0,00	0,00
0000587	01/12/2017		12 122 0021 2304 3390.39 999	CENTRO DE INTEGRAÇÃO EMPRESA ESCOLA DE PERNAMBUCO	620,00	0,00	0,00	0,00
0000588	01/12/2017		12 122 0021 2304 3390.30 999	HODITIL HOLANDA DIST. TINTAS LTDA	977,00	0,00	0,00	0,00
0000589	19/12/2017		12 364 0205 2307 3190.04 999	PATRICIA CARNEIRO LINS DE NOVAES	1.200,00	0,00	0,00	0,00

Documento Assinado Digitalmente por: JOSE CRISTOVAM DA SILVA FILHO, JOAO LUIS FERREIRA FILHO  
Acesse em <https://etec.fcc.pe.gov.br/ppv/validadoc>:seam Código do documento: 6119fde-1b04-4a81-9ad9-83f6cd672d5e

# Prefeitura Municipal de Limoeiro

Secretaria Municipal de Fazenda

Departamento de Contabilidade

Relação Consolidada de Restos a Pagar Processados e Não Processados, inscritos em Exercícios Anteriores, cujo Pagamento ou Cancelamento tenha Ocorrido no Exercício C

## Balancos Gerais - Exercício de 2018 - Consolidado

Número	Data	Data da Liquidação	Classificação Funcional Programática*	Favorecido	Valor Pago		Valor Cancelado	
					Processado	Não Processado	Processado	Não Processado
<b>Função: 13 Cultura</b>					<b>256.046,59</b>	<b>83.500,00</b>	<b>0,00</b>	<b>0,00</b>
<b>Órgão: Prefeitura Municipal de Limoeiro</b>					<b>256.046,59</b>	<b>83.500,00</b>	<b>0,00</b>	<b>0,00</b>
<b>Unidade Orçamentária: 20.900</b>					<b>256.046,59</b>	<b>83.500,00</b>	<b>0,00</b>	<b>0,00</b>
<b>Origem de Recurso: 5-Recursos Próprios - (Ordinário, não vinculado)</b>					<b>256.046,59</b>	<b>83.500,00</b>	<b>0,00</b>	<b>0,00</b>
0000485	07/03/2017		13 392 0247 2257 3390.39 999	ELLO3 PROMOÇÕES E EVENTOS EIRELI - ME	0,00	18.500,00	0,00	0,00
0000829	19/06/2017		13 392 0247 2257 3390.39 999	BRED VIAGENS E EVENTOS LTDA - ME	74.000,00	0,00	0,00	0,00
0000830	19/06/2017		13 392 0247 2257 3390.39 999	TOME XOTE EDITORA DE MUSICA EIRELI - EPP-*****	81.000,00	0,00	0,00	0,00
0000834	20/06/2017		13 392 0247 2257 3390.39 999	P R L M DE MELO PRODUÇÕES	0,00	25.000,00	0,00	0,00
0000837	20/06/2017		13 392 0247 2257 3390.39 999	AC PRIME PRODUcoes E EVENTOS EIRELI - ME-*****	0,00	20.000,00	0,00	0,00
0000842	20/06/2017		13 392 0247 2257 3390.39 999	T. J. PRODUcoes ARTISTICAS LTDA - ME-T J PRODUcoes ARTISTICAS	0,00	20.000,00	0,00	0,00
0001015	14/07/2017		13 392 0247 2257 3390.39 999	JR PRODUÇÕES ARTÍSTICAS E EVENTOS LTDA - ME	10.000,00	0,00	0,00	0,00
0001016	14/07/2017		13 392 0247 2257 3390.39 999	NATÁLIA MAÍRA DOS SANTOS FERREIRA	6.000,00	0,00	0,00	0,00
0001269	27/09/2017		13 122 0021 2255 3190.11 999	PREFEITURA MUNICIPAL DE LIMOEIRO	3.500,00	0,00	0,00	0,00
0001316	03/10/2017		13 122 0021 2255 3390.36 999	PAULO CÉSAR CAVALCANTE DE SOUZA JÚNIOR-PF LAVA JATO E CONVENIÊNCIA	150,00	0,00	0,00	0,00
0001340	09/10/2017		13 392 0247 2257 3390.39 999	CARAVANA DO PALHAÇO XILILIQUE	3.500,00	0,00	0,00	0,00
0001373	23/10/2017		13 122 0021 2255 3390.30 999	PEREIRA & LUNA LTDA ME	132,00	0,00	0,00	0,00
0001431	01/11/2017		13 122 0021 2255 3190.11 999	PREFEITURA MUNICIPAL DE LIMOEIRO	4.615,59	0,00	0,00	0,00
0001487	24/11/2017		13 392 0247 2257 3390.39 999	SOCIEDADE DOS FORROZEIROS PE DE SERRA E AI - SOFOP	20.000,00	0,00	0,00	0,00
0001523	01/12/2017		13 392 0247 2257 3390.39 999	GENIVAL APOLONIO GOMES DA SILVA	3.000,00	0,00	0,00	0,00
0001625	18/12/2017		13 122 0021 2255 3390.30 999	PEREIRA & LUNA LTDA ME	55,00	0,00	0,00	0,00
0001629	18/12/2017		13 392 0247 2256 3390.30 999	PEREIRA & LUNA LTDA ME	44,00	0,00	0,00	0,00
0001635	21/12/2017		13 392 0247 2257 3390.30 999	C.H.T. DANTAS - ME -	50.050,00	0,00	0,00	0,00

Documento Assinado Digitalmente por: JOSE CRISTOVAM DA SILVA FILHO, JOAO LUIS FERREIRA FILHO  
Acesse em <https://efeez.ice.pe.gov.br/epp/validaDoc.seam> Código do documento: 6119fde-1604-4a81-9ad9-83f6cd672d5e

# Prefeitura Municipal de Limoeiro

Secretaria Municipal de Fazenda

Departamento de Contabilidade

Relação Consolidada de Restos a Pagar Processados e Não Processados, inscritos em Exercícios Anteriores, cujo Pagamento ou Cancelamento tenha Ocorrido no Exercício C

## Balancos Gerais - Exercício de 2018 - Consolidado

Número	Data	Data da Liquidação	Classificação Funcional Programática*	Favorecido	Valor Pago		Valor Cancelado	
					Processado	Não Processado	Processado	Não Processado
<b>Função: 15 Urbanismo</b>					<b>1.437.217,69</b>	<b>128.159,71</b>	<b>0,00</b>	<b>0,00</b>
<b>Órgão: Prefeitura Municipal de Limoeiro</b>					<b>1.437.217,69</b>	<b>128.159,71</b>	<b>0,00</b>	<b>0,00</b>
<b>Unidade Orçamentária: 21.100</b>					<b>1.437.217,69</b>	<b>128.159,71</b>	<b>0,00</b>	<b>0,00</b>
<b>Origem de Recurso: 5-Recursos Próprios - (Ordinário, não vinculado)</b>					<b>1.437.217,69</b>	<b>128.159,71</b>	<b>0,00</b>	<b>0,00</b>
0000250	21/01/2017		15 452 0327 2268 3390.39 999	CELPE - COMPANHIA ENERGÉTICA DE PERNAMBUCO	4.307,77	0,00	0,00	0,00
0000413	24/02/2017		15 451 0323 2265 3390.39 999	NRJ AMBIENTAL LTDA	14.450,00	0,00	0,00	0,00
0000424	02/03/2017		15 451 0323 2265 3390.39 999	JUSTO & BRANCO ENGENHARIA CONSULTIVA LTDA EPP	26.000,00	0,00	0,00	0,00
0000712	10/05/2017		15 451 0323 2265 3390.39 999	ERIKSON RONNEY PEDROZA DA SILVA-THEO ELETRICISTA	39.000,00	0,00	0,00	0,00
0000750	17/05/2017		15 451 0323 1124 4490.51 999	VALE DO IPOJUCA CONSTRUTORA EIRELI	34.764,91	0,00	0,00	0,00
0000760	22/05/2017		15 451 0323 2265 3190.04 999	PREFEITURA MUNICIPAL DE LIMOEIRO	113.235,06	0,00	0,00	0,00
0000869	28/06/2017		15 451 0323 2265 3390.30 999	PNEU 10 PEÇAS E ACESSÓRIOS LTDA	74.000,00	0,00	0,00	0,00
0001160	25/08/2017		15 451 0323 2265 3390.39 999	JOSÉ MARCOS RODRIGUES DA SILVA	1.000,00	0,00	0,00	0,00
0001190	01/09/2017		15 452 0325 2266 3390.39 999	VIALIM ENGENHARIA AMBIENTAL LTDA	639.508,56	0,00	0,00	0,00
0001197	11/09/2017		15 451 0323 2265 3390.36 999	VITOR MÁRIO LOPES BARBOSA	2.750,00	0,00	0,00	0,00
0001206	12/09/2017		15 451 0323 2265 3390.39 999	NUNES & NUNES TRANSPORTE E LOCAÇÕES LTDA ME	0,00	68.159,71	0,00	0,00
0001214	13/09/2017		15 451 0323 2265 3390.39 999	LINK CARD ADMINISTRADORA DE BENEFÍCIOS EIRELI - EP	118.486,20	0,00	0,00	0,00
0001216	13/09/2017		15 452 0327 2268 3390.39 999	CELPE - COMPANHIA ENERGÉTICA DE PERNAMBUCO	1.699,28	0,00	0,00	0,00
0001224	15/09/2017		15 451 0323 2265 3390.39 999	ENTEL - ENGENHARIA E TECNOLOGIA LTDA - EPP	0,00	60.000,00	0,00	0,00
0001265	27/09/2017		15 451 0323 2265 3390.36 999	GILMAR NASCIMENTO	400,00	0,00	0,00	0,00
0001300	02/10/2017		15 451 0323 2265 3390.30 999	C F DA SILVA FERREIRA EIRELI ME	7.638,70	0,00	0,00	0,00
0001317	03/10/2017		15 451 0323 2265 3390.36 999	PAULO CÉSAR CAVALCANTE DE SOUZA JÚNIOR-PF LAVA JATO E CONVENIÊNCIA	420,00	0,00	0,00	0,00
0001350	13/10/2017		15 451 0323 2265 3390.36 999	PAULO CÉSAR CAVALCANTE DE SOUZA JÚNIOR-PF LAVA JATO E CONVENIÊNCIA	230,00	0,00	0,00	0,00
0001374	23/10/2017		15 451 0323 2265 3390.30 999	PEREIRA & LUNA LTDA ME	918,50	0,00	0,00	0,00
0001390	30/10/2017		15 451 0323 2265 3390.36 999	FRANCISCO JOSE GONÇALVES FILHO	130,00	0,00	0,00	0,00
0001451	06/11/2017		15 452 0327 2268 3390.39 999	CELPE - COMPANHIA ENERGÉTICA DE PERNAMBUCO	38.539,12	0,00	0,00	0,00
0001476	20/11/2017		15 451 0323 2265 3390.39 999	NUNES & NUNES TRANSPORTE E LOCAÇÕES LTDA ME	66.293,05	0,00	0,00	0,00
0001498	28/11/2017		15 451 0323 2265 3390.30 999	C F DA SILVA FERREIRA EIRELI ME	11.585,10	0,00	0,00	0,00
0001502	29/11/2017		15 451 0323 2265 3390.39 999	JAIRTON SILVA OLIVEIRA INFORMÁTICA	540,00	0,00	0,00	0,00
0001548	05/12/2017		15 451 0323 2265 3390.36 999	CLAUDECY EVANGELISTA CAVALCANTI	1.000,00	0,00	0,00	0,00
0001549	06/12/2017		15 451 0323 2265 3390.14 999	LUÍS FERNANDO DA SILVA OLIVEIRA	110,00	0,00	0,00	0,00
0001550	06/12/2017		15 451 0323 2265 3390.36 999	CLAUDECY EVANGELISTA CAVALCANTI	2.120,00	0,00	0,00	0,00

Documento Assinado Digitalmente por: JOSE CRISTOVAM DA SILVA FILHO, JOAO LUIS FERREIRA FILHO  
Acesse em <https://efeez.tee.pe.gov.br/epp/validaDoc.seam> Código do documento: 6119fde-1b04-4a81-9ad9-83f6cd672d5e

# Prefeitura Municipal de Limoeiro

Secretaria Municipal de Fazenda

Departamento de Contabilidade

Relação Consolidada de Restos a Pagar Processados e Não Processados, inscritos em Exercícios Anteriores, cujo Pagamento ou Cancelamento tenha Ocorrido no Exercício C

## Balancos Gerais - Exercício de 2018 - Consolidado

Número	Data	Data da Liquidação	Classificação Funcional Programática*	Favorecido	Valor Pago		Valor Cancelado	
					Processado	Não Processado	Processado	Não Processado
<b>Função: 15 Urbanismo</b>					<b>1.437.217,69</b>	<b>128.159,71</b>	<b>0,00</b>	<b>0,00</b>
<b>Órgão: Prefeitura Municipal de Limoeiro</b>					<b>1.437.217,69</b>	<b>128.159,71</b>	<b>0,00</b>	<b>0,00</b>
<b>Unidade Orçamentária: 21.100</b>					<b>1.437.217,69</b>	<b>128.159,71</b>	<b>0,00</b>	<b>0,00</b>
<b>Origem de Recurso: 5-Recursos Próprios - (Ordinário, não vinculado)</b>					<b>1.437.217,69</b>	<b>128.159,71</b>	<b>0,00</b>	<b>0,00</b>
0001551	06/12/2017		15 451 0323 2265 3390.36 999	CLAUDECY EVANGELISTA CAVALCANTI	1.046,00	0,00	0,00	0,00
0001563	06/12/2017		15 451 0323 2265 3190.11 999	PREFEITURA MUNICIPAL DE LIMOEIRO	36.059,99	0,00	0,00	0,00
0001580	07/12/2017		15 451 0323 2265 3390.36 999	NOÉ DA SILVA MENDONÇA	50,00	0,00	0,00	0,00
0001581	07/12/2017		15 451 0323 2265 3390.36 999	NOÉ DA SILVA MENDONÇA	100,00	0,00	0,00	0,00
0001582	07/12/2017		15 451 0323 2265 3390.14 999	WEIDSON OTÁVIO BARBOSA DA SILVA	300,00	0,00	0,00	0,00
0001583	07/12/2017		15 451 0323 2265 3390.14 999	JOSÉ AUGUSTO DA SILVA	200,00	0,00	0,00	0,00
0001586	07/12/2017		15 451 0323 2265 3390.14 999	THIAGO JOSÉ DA SILVA OLIVEIRA	100,00	0,00	0,00	0,00
0001587	07/12/2017		15 451 0323 2265 3390.14 999	JOÃO EDILSON DE JESUS DA SILVA PEREIRA	400,00	0,00	0,00	0,00
0001588	07/12/2017		15 451 0323 2265 3390.14 999	FLAVIO ROBERTO DA SILVA BARBOSA	400,00	0,00	0,00	0,00
0001589	07/12/2017		15 451 0323 2265 3390.14 999	JOSÉ ANTÔNIO BATISTA	400,00	0,00	0,00	0,00
0001593	08/12/2017		15 451 0323 2265 3390.39 999	NUNES & NUNES TRANSPORTE E LOCAÇÕES LTDA ME	79.897,68	0,00	0,00	0,00
0001599	12/12/2017		15 451 0323 2265 3390.30 999	COMERCIAL LIMOEIRENSE PEÇAS DIESEL	1.200,00	0,00	0,00	0,00
0001603	13/12/2017		15 451 0323 2265 3390.30 999	L. GONÇALVES DO NASCIMENTO - ME-A & L MATERIAL DE CONSTRUCAO	32.125,20	0,00	0,00	0,00
0001621	18/12/2017		15 451 0323 2265 3390.30 999	PEREIRA & LUNA LTDA ME	132,00	0,00	0,00	0,00
0001628	18/12/2017		15 451 0323 2265 3390.30 999	PEREIRA & LUNA LTDA ME	368,50	0,00	0,00	0,00
0001631	20/12/2017		15 451 0323 2265 3390.30 999	L. GONÇALVES DO NASCIMENTO - ME-A & L MATERIAL DE CONSTRUCAO	30.684,02	0,00	0,00	0,00
0001649	27/12/2017		15 451 0323 2265 3390.14 999	ADRIANO ANDRADE BARBOSA	400,00	0,00	0,00	0,00
0001650	27/12/2017		15 451 0323 2265 3390.14 999	SAUL JOSE DE LUNA	400,00	0,00	0,00	0,00
0001659	27/12/2017		15 451 0323 2265 3390.30 999	C F DA SILVA FERREIRA EIRELI ME	16.167,70	0,00	0,00	0,00
0001673	28/12/2017		15 451 0323 2265 3390.14 999	WEIDSON OTÁVIO BARBOSA DA SILVA	400,00	0,00	0,00	0,00
0001674	28/12/2017		15 451 0323 2265 3390.14 999	JOSÉ ANTÔNIO BATISTA	400,00	0,00	0,00	0,00
0001675	28/12/2017		15 451 0323 2265 3390.14 999	FLAVIO ROBERTO DA SILVA BARBOSA	800,00	0,00	0,00	0,00
0001676	28/12/2017		15 451 0323 2265 3390.14 999	JOÃO EDILSON DE JESUS DA SILVA PEREIRA	800,00	0,00	0,00	0,00
0001677	28/12/2017		15 451 0323 2265 3390.14 999	SAUL JOSE DE LUNA	800,00	0,00	0,00	0,00
0001678	28/12/2017		15 451 0323 2265 3390.14 999	REGINALDO JOSÉ DE SANTANA FILHO	300,00	0,00	0,00	0,00
0001679	28/12/2017		15 451 0323 2265 3390.14 999	ADRIANO ANDRADE BARBOSA	400,00	0,00	0,00	0,00
0001680	28/12/2017		15 451 0323 2265 3390.14 999	JOSÉ AUGUSTO DA SILVA	200,00	0,00	0,00	0,00
0001684	29/12/2017		15 452 0327 2268 3390.39 999	CELPE - COMPANHIA ENERGÉTICA DE PERNAMBUCO	32.621,22	0,00	0,00	0,00
0001685	29/12/2017		15 451 0323 2265 3390.39 999	COMPANHIA PERNAMBUCANA DE SANEAMENTO - COMPESA	57,13	0,00	0,00	0,00
0001686	29/12/2017		15 451 0323 2265 3190.04 999	PREFEITURA MUNICIPAL DE LIMOEIRO	882,00	0,00	0,00	0,00

# Prefeitura Municipal de Limoeiro

Secretaria Municipal de Fazenda

Departamento de Contabilidade

Relação Consolidada de Restos a Pagar Processados e Não Processados, inscritos em Exercícios Anteriores, cujo Pagamento ou Cancelamento tenha Ocorrido no Exercício C

## Balancos Gerais - Exercício de 2018 - Consolidado

Número	Data	Data da Liquidação	Classificação Funcional Programática*	Favorecido	Valor Pago		Valor Cancelado	
					Processado	Não Processado	Processado	Não Processado
Função: 15	Urbanismo				1.437.217,69	128.159,71	0,00	0,00

Documento Assinado Digitalmente por: JOSE CRISTOVAM DA SILVA FILHO, JOAO LUIS FERREIRA FILHO  
Acesse em <https://etec.tce.pe.gov.br/epp/validaDoc.seam> Código do documento: 6119f1de-1b04-4a81-9ad9-83f6cd672d5e

# Prefeitura Municipal de Limoeiro

Secretaria Municipal de Fazenda

Departamento de Contabilidade

Relação Consolidada de Restos a Pagar Processados e Não Processados, inscritos em Exercícios Anteriores, cujo Pagamento ou Cancelamento tenha Ocorrido no Exercício C

## Balancos Gerais - Exercício de 2018 - Consolidado

Número	Data	Data da Liquidação	Classificação Funcional Programática*	Favorecido	Valor Pago		Valor Cancelado	
					Processado	Não Processado	Processado	Não Processado
<b>Função: 20 Agricultura</b>					<b>176.083,50</b>	<b>0,00</b>	<b>0,00</b>	<b>0,00</b>
<b>Órgão: Prefeitura Municipal de Limoeiro</b>					<b>176.083,50</b>	<b>0,00</b>	<b>0,00</b>	<b>0,00</b>
<b>Unidade Orçamentária: 21.000</b>					<b>134.383,50</b>	<b>0,00</b>	<b>0,00</b>	<b>0,00</b>
<b>Origem de Recurso: 5-Recursos Próprios - (Ordinário, não vinculado)</b>					<b>134.383,50</b>	<b>0,00</b>	<b>0,00</b>	<b>0,00</b>
0000058	13/01/2017	20 122 0021	2260 3190.11 999	PREFEITURA MUNICIPAL DE LIMOEIRO	7.400,00	0,00	0,00	0,00
0001121	10/08/2017	20 606 0111	2263 3390.36 999	NUNES & NUNES TRANSPORTE E LOCAÇÕES LTDA ME	20.000,00	0,00	0,00	0,00
0001162	28/08/2017	20 122 0021	2260 3390.39 999	JOSÉ MARCOS RODRIGUES DA SILVA	5.650,00	0,00	0,00	0,00
0001200	12/09/2017	20 122 0021	2260 3390.39 999	NUNES & NUNES TRANSPORTE E LOCAÇÕES LTDA ME	22.500,00	0,00	0,00	0,00
0001351	13/10/2017	20 122 0021	2260 3390.36 999	PAULO CÉSAR CAVALCANTE DE SOUZA JÚNIOR-PF LAVA JATO E CONVENIÊNCIA	50,00	0,00	0,00	0,00
0001370	20/10/2017	20 122 0021	2260 3390.30 999	PEREIRA & LUNA LTDA ME	484,00	0,00	0,00	0,00
0001381	25/10/2017	20 122 0021	2260 3390.36 999	FRANCISCO JOSE GONÇALVES FILHO	160,00	0,00	0,00	0,00
0001398	30/10/2017	20 122 0021	2260 3390.36 999	FRANCISCO JOSE GONÇALVES FILHO	400,00	0,00	0,00	0,00
0001409	30/10/2017	20 122 0021	2260 3390.36 999	CÍCERO AGRIPINO DE LIMA	990,00	0,00	0,00	0,00
0001410	30/10/2017	20 122 0021	2260 3390.36 999	JOSÉ DE MEDEIROS E SILVA NETO	990,00	0,00	0,00	0,00
0001411	30/10/2017	20 122 0021	2260 3390.36 999	ALDO NENES DE SOUZA	990,00	0,00	0,00	0,00
0001412	30/10/2017	20 122 0021	2260 3390.36 999	PAULO ANDRÉ DA SILVA ALVES	990,00	0,00	0,00	0,00
0001413	30/10/2017	20 122 0021	2260 3390.36 999	CARLOS ALBERTO DA SILVA BARBOSA	990,00	0,00	0,00	0,00
0001479	20/11/2017	20 122 0021	2260 3390.39 999	NUNES & NUNES TRANSPORTE E LOCAÇÕES LTDA ME	22.500,00	0,00	0,00	0,00
0001529	01/12/2017	20 122 0021	2260 3390.36 999	FRANCISCO JOSE GONÇALVES FILHO	2.200,00	0,00	0,00	0,00
0001531	04/12/2017	20 122 0021	2260 3390.36 999	FRANCISCO JOSE GONÇALVES FILHO	2.100,00	0,00	0,00	0,00
0001578	07/12/2017	20 122 0021	2260 3390.36 999	NOÉ DA SILVA MENDONÇA	100,00	0,00	0,00	0,00
0001592	08/12/2017	20 122 0021	2260 3390.39 999	NUNES & NUNES TRANSPORTE E LOCAÇÕES LTDA ME	22.500,00	0,00	0,00	0,00
0001597	11/12/2017	20 122 0021	2260 3390.39 999	FRANCISCO JOSE GONÇALVES FILHO	862,00	0,00	0,00	0,00
0001622	18/12/2017	20 122 0021	2260 3390.30 999	PEREIRA & LUNA LTDA ME	27,50	0,00	0,00	0,00
0001654	27/12/2017	20 122 0021	2260 3390.39 999	NUNES & NUNES TRANSPORTE E LOCAÇÕES LTDA ME	22.500,00	0,00	0,00	0,00
<b>Unidade Orçamentária: 21.200</b>					<b>41.700,00</b>	<b>0,00</b>	<b>0,00</b>	<b>0,00</b>
<b>Origem de Recurso: 5-Recursos Próprios - (Ordinário, não vinculado)</b>					<b>41.700,00</b>	<b>0,00</b>	<b>0,00</b>	<b>0,00</b>
0001397	30/10/2017	20 122 0021	2260 3390.39 999	JOSÉ MARCOS RODRIGUES DA SILVA	41.700,00	0,00	0,00	0,00

Documento Assinado Digitalmente por: JOSE CRISTOVAM DA SILVA FILHO, JOAO LUIS FERREIRA FILHO  
Acesse em <https://etec.ice.pe.gov.br/epp/validaDoc.seam> Código do documento: 6119fde-1b04-4a81-9ad9-83f6cd672d5e

# Prefeitura Municipal de Limoeiro

Secretaria Municipal de Fazenda

Departamento de Contabilidade

Relação Consolidada de Restos a Pagar Processados e Não Processados, inscritos em Exercícios Anteriores, cujo Pagamento ou Cancelamento tenha Ocorrido no Exercício C

## Balancos Gerais - Exercício de 2018 - Consolidado

Número	Data	Data da Liquidação	Classificação Funcional Programática*	Favorecido	Valor Pago		Valor Cancelado	
					Processado	Não Processado	Processado	Não Processado
Função: <b>23 Comércio e Serviços</b>					<b>200,00</b>	<b>0,00</b>	<b>0,00</b>	<b>0,00</b>
Órgão: <b>Prefeitura Municipal de Limoeiro</b>					<b>200,00</b>	<b>0,00</b>	<b>0,00</b>	<b>0,00</b>
Unidade Orçamentária: <b>21.000</b>					<b>200,00</b>	<b>0,00</b>	<b>0,00</b>	<b>0,00</b>
Origem de Recurso: 5-Recursos Próprios - (Ordinário, não vinculado)					<b>200,00</b>	<b>0,00</b>	<b>0,00</b>	<b>0,00</b>
0001264	27/09/2017		23 691 0353 2264 3390.36 999	GILMAR NASCIMENTO	200,00	0,00	0,00	0,00

Documento Assinado Digitalmente por: JOSE CRISTOVAM DA SILVA FILHO, JOAO LUIS FERREIRA FILHO  
Acesse em <https://etec.ice.pe.gov.br/epi/validaDoc.seam> Código do documento: 6119f1de-1b04-4a81-9ad9-83f6cd672d5e

# Prefeitura Municipal de Limoeiro

Secretaria Municipal de Fazenda

Departamento de Contabilidade

Relação Consolidada de Restos a Pagar Processados e Não Processados, inscritos em Exercícios Anteriores, cujo Pagamento ou Cancelamento tenha Ocorrido no Exercício C

## Balancos Gerais - Exercício de 2018 - Consolidado

Número	Data	Data da Liquidação	Classificação Funcional Programática*	Favorecido	Valor Pago		Valor Cancelado	
					Processado	Não Processado	Processado	Não Processado
Função: <b>26</b>	<b>Transporte</b>				0,00	459.476,65	0,00	0,00
Órgão: <b>Prefeitura Municipal de Limoeiro</b>					0,00	459.476,65	0,00	0,00
Unidade Orçamentária: <b>21.100</b>					0,00	459.476,65	0,00	0,00
Origem de Recurso: 5-Recursos Próprios - (Ordinário, não vinculado)					0,00	459.476,65	0,00	0,00
0001469	13/11/2017		26 782 0534 1143 4490.51 999	PLÍNIO CAVALCANTI & CIA LTDA	0,00	459.476,65	0,00	0,00

Documento Assinado Digitalmente por: JOSE CRISTOVAM DA SILVA FILHO, JOAO LUIS FERREIRA FILHO  
Acesse em <https://etec.tce.pe.gov.br/ppi/validaDoc.seam> Código do documento: 6119f1de-1b04-4a81-9ad9-83f6cd672d5e

# Prefeitura Municipal de Limoeiro

Secretaria Municipal de Fazenda

Departamento de Contabilidade

Relação Consolidada de Restos a Pagar Processados e Não Processados, inscritos em Exercícios Anteriores, cujo Pagamento ou Cancelamento tenha Ocorrido no Exercício C

## Balancos Gerais - Exercício de 2018 - Consolidado

Número	Data	Data da Liquidação	Classificação Funcional Programática*	Favorecido	Valor Pago		Valor Cancelado	
					Processado	Não Processado	Processado	Não Processado
<b>Função: 27 Desporto e Lazer</b>					<b>13.172,00</b>	<b>4.925,00</b>	<b>0,00</b>	<b>0,00</b>
<b>Órgão: Prefeitura Municipal de Limoeiro</b>					<b>13.172,00</b>	<b>4.925,00</b>	<b>0,00</b>	<b>0,00</b>
<b>Unidade Orçamentária: 20.600</b>					<b>13.172,00</b>	<b>4.925,00</b>	<b>0,00</b>	<b>0,00</b>
<b>Origem de Recurso: 5-Recursos Próprios - (Ordinário, não vinculado)</b>					<b>13.172,00</b>	<b>4.925,00</b>	<b>0,00</b>	<b>0,00</b>
0001123	10/08/2017		27 122 0021 2245 3390.36 999	PAULO VICTOR DA SILVA	480,00	0,00	0,00	0,00
0001124	10/08/2017		27 122 0021 2245 3390.36 999	JOSÉ RAIMUNDO BARBOSA DA SILVA	1.150,00	0,00	0,00	0,00
0001125	10/08/2017		27 122 0021 2245 3390.36 999	FERNANDO CAETANO DE LIMA	0,00	1.460,00	0,00	0,00
0001126	10/08/2017		27 122 0021 2245 3390.36 999	CARLOS ALBERTO GONÇALVES BISPO	0,00	525,00	0,00	0,00
0001127	10/08/2017		27 122 0021 2245 3390.36 999	SOLANGE MARIA DA SILVA	0,00	300,00	0,00	0,00
0001128	10/08/2017		27 122 0021 2245 3390.36 999	VANDERSON TAURINO ARAÚJO	0,00	90,00	0,00	0,00
0001129	10/08/2017		27 122 0021 2245 3390.36 999	MARCOS ALBERTO DA SILVA	0,00	570,00	0,00	0,00
0001130	10/08/2017		27 122 0021 2245 3390.36 999	ARLINDO BARBOSA DA COSTA NETO	0,00	480,00	0,00	0,00
0001131	10/08/2017		27 122 0021 2245 3390.36 999	JOSÉ ORLANDO VIEIRA JÚNIOR	300,00	0,00	0,00	0,00
0001132	10/08/2017		27 122 0021 2245 3390.36 999	LUCIANO DA SILVA MEDEIROS JÚNIOR	300,00	0,00	0,00	0,00
0001133	10/08/2017		27 122 0021 2245 3390.36 999	JOSÉ VALDIR BARBOSA DE MENDONÇA	0,00	570,00	0,00	0,00
0001134	10/08/2017		27 122 0021 2245 3390.36 999	FLÁVIO PAMEIRA DA SILVA	0,00	240,00	0,00	0,00
0001135	10/08/2017		27 122 0021 2245 3390.36 999	LILIANE LUNAYDE ALVES DA S. MENDES	1.065,00	0,00	0,00	0,00
0001136	10/08/2017		27 122 0021 2245 3390.36 999	JAIRO DE ARAÚJO CAMPOS FILHO	0,00	690,00	0,00	0,00
0001414	30/10/2017		27 812 0224 2248 3390.36 999	PAULO FERNANDO DE VASCONCELOS AQUINO	1.875,00	0,00	0,00	0,00
0001415	30/10/2017		27 812 0224 2248 3390.36 999	RICARDO JORGE DE VASCONCELOS AQUINO	1.875,00	0,00	0,00	0,00
0001632	21/12/2017		27 122 0021 2245 3390.36 999	JEFERSON PAULO CORREIA DA SILVA	527,00	0,00	0,00	0,00
0001633	21/12/2017		27 122 0021 2245 3390.36 999	MARCELO DE OLIVEIRA SANTA ROSA	2.800,00	0,00	0,00	0,00
0001634	21/12/2017		27 122 0021 2245 3390.36 999	ÁLISSON DA SILVA CAMPOS	2.800,00	0,00	0,00	0,00
<b>Total Geral</b>					<b>6.957.851,09</b>	<b>893.806,96</b>	<b>0,00</b>	<b>0,00</b>

(\*) Função, SubFunção, Prog., Ação, Elemento de Despesa, SubElemento

José Cristovam da Silva Filho  
Contador CRC/PE 025898/O-0

# Prefeitura Municipal de Limoeiro

Secretaria Municipal de Fazenda

Departamento de Contabilidade

Relação Consolidada de Restos a Pagar Processados e Não Processados, inscritos em Exercícios Anteriores, cujo Pagamento ou Cancelamento tenha Ocorrido no Exercício C

## Balancos Gerais - Exercício de 2018 - Consolidado

Número	Data	Data da Liquidação	Classificação Funcional Programática*	Favorecido	Valor Pago		Valor Cancelado		
					Processado	Não Processado	Processado	Não Processado	

João Luís Ferreira Filho  
Prefeito

Documento Assinado Digitalmente por: JOSE CRISTOVAM DA SILVA FILHO, JOAO LUIS FERREIRA FILHO  
Acesse em <https://etec.tce.pe.gov.br/epp/validaDoc.seam> Código do documento: 6119fde-1b04-4a81-9ad9-83f6cd672d5e

# Fundo Municipal de Saúde de Limoeiro

Secretaria Municipal de Saúde

Setor de Contabilidade

BALANÇO PATRIMONIAL

Balancos Gerais - Exercício de 2018

Exercício: 2018

ATIVO	Exercício Atual	Exercício Anterior
<b>Ativo Circulante</b>		
1.1.0.0.0.00.00 - Ativo Circulante	2.101.698,79	2.361.376,64
1.1.1.0.0.00.00 - Caixa e Equivalentes de Caixa	1.447.377,92	1.707.055,17
1.1.1.1.0.00.00 - Caixa e Equivalentes de Caixa em Moeda Nacional	1.447.377,92	1.707.055,17
1.1.1.1.1.00.00 - Caixa e Equivalentes de Caixa em Moeda Nacional - Consolidação	1.447.377,92	1.707.055,17
1.1.3.0.0.00.00 - Demais Créditos e Valores a Curto Prazo	654.320,87	654.320,87
1.1.3.8.0.00.00 - Outros Créditos a Receber e Valores a Curto Prazo	654.320,87	654.320,87
1.1.3.8.1.00.00 - Outros Créditos a Receber e Valores a Curto Prazo - Consolidação	654.320,87	654.320,87
<b>Total do Ativo Circulante</b>	<b>2.101.698,79</b>	<b>2.361.376,64</b>
<b>Ativo Não Circulante</b>		
1.2.0.0.0.00.00 - Ativo não Circulante	8.314.341,83	7.960.843,13
1.2.3.0.0.00.00 - Imobilizado	8.314.341,83	7.960.843,13
1.2.3.1.0.00.00 - Bens Moveis	83.000,00	4.237.249,08
1.2.3.1.1.00.00 - Bens Móveis - Consolidação	83.000,00	4.237.249,08
1.2.3.2.0.00.00 - Bens Imóveis	8.231.341,83	3.723.594,05
1.2.3.2.1.00.00 - Bens Imóveis - Consolidação	8.231.341,83	3.723.594,05
<b>Total do Ativo Não Circulante</b>	<b>8.314.341,83</b>	<b>7.960.843,13</b>
<b>TOTAL DO ATIVO</b>	<b>10.416.040,62</b>	<b>10.322.219,77</b>

Documento Assinado Digitalmente em 2018/12/20 às 14:55:17 por JOAO LUIS FERREIRA FILHO, JOAO LUIS FERREIRA FILHO  
Assinatura: https://brasil.mat.br/assinatura/57dd4dd4-8fa7-4bba-a485-71f52d4c18c2b

**Fundo Municipal de Saúde de Limoeiro**

Secretaria Municipal de Saúde

Setor de Contabilidade

BALANÇO PATRIMONIAL

Balanços Gerais - Exercício de 2018

Exercício: 2018

PASSIVO E PATRIMÔNIO LÍQUIDO	Exercício Atual	Exercício Anterior
<b>Passivo Circulante</b>		
2.1.0.0.0.00.00 - Passivo Circulante	18.128.485,10	11.540.688,58
2.1.1.0.0.00.00 - Obrigações Trabalhistas, Previdenciárias e Assistenciais a Pagar a Curto Prazo	3.558.964,34	1.878.500,66
2.1.1.1.0.00.00 - Pessoal a Pagar	636.993,72	30.269,69
2.1.1.1.1.00.00 - Pessoal a Pagar - Consolidação	636.993,72	30.269,69
2.1.1.2.0.00.00 - Benefícios Previdenciários a Pagar	0,00	38.405,77
2.1.1.2.1.00.00 - Benefícios Previdenciários a Pagar - Consolidação	0,00	38.405,77
2.1.1.3.0.00.00 - Benefícios Assistenciais a Pagar	212,20	0,00
2.1.1.3.1.00.00 - Benefícios Assistenciais a Pagar - Consolidação	212,20	0,00
2.1.1.4.0.00.00 - Encargos Sociais a Pagar	2.921.758,42	1.809.875,00
2.1.1.4.1.00.00 - Encargos Sociais a Pagar - Consolidação	0,00	1.809.875,00
2.1.1.4.2.00.00 - Encargos Sociais a Pagar - Intra OFSS	1.749.735,22	0,00
2.1.1.4.3.00.00 - Encargos Sociais a Pagar - Inter OFSS - União	1.172.023,20	0,00
2.1.3.0.0.00.00 - Fornecedores e Contas a Pagar a Curto Prazo	8.777.628,65	8.298.642,00
2.1.3.1.0.00.00 - Fornecedores e Contas a Pagar Nacionais a Curto Prazo	8.777.628,65	8.298.642,00
2.1.3.1.1.00.00 - Fornecedores e Contas a Pagar Nacionais a Curto Prazo - Consolidação	8.777.628,65	8.298.642,00
2.1.8.0.0.00.00 - Demais Obrigações a Curto Prazo	5.791.892,11	0,00
2.1.8.8.0.00.00 - Valores Restituíveis	5.782.372,11	0,00
2.1.8.8.1.00.00 - Valores Restituíveis - Consolidação	5.782.372,11	0,00
2.1.8.9.0.00.00 - Outras Obrigações a Curto Prazo	9.520,00	1.363.405,72
2.1.8.9.1.00.00 - Outras Obrigações a Curto Prazo - Consolidação	9.520,00	1.363.405,72
<b>Total do Passivo Circulante</b>	<b>18.128.485,10</b>	<b>11.540.688,58</b>
<b>Patrimônio Líquido</b>		
2.3.0.0.0.00.00 - Patrimônio Líquido	(7.712.444,48)	(1.218.469,11)
2.3.7.0.0.00.00 - Resultados Acumulados	(7.712.444,48)	(1.218.469,11)
2.3.7.1.0.00.00 - Superávits ou Déficits Acumulados	(7.712.444,48)	(1.218.469,11)
2.3.7.1.1.00.00 - Superávits ou Déficits Acumulados - Consolidação	(27.089.989,37)	(1.218.469,11)
2.3.7.1.1.01.00 - Superávits ou Déficits do Exercício	(27.530.973,34)	(1.218.469,11)
2.3.7.1.1.02.00 - Superávits ou Déficits de Exercícios Anteriores	471.771,16	0,00
2.3.7.1.1.03.00 - Ajustes de Exercícios Anteriores	(30.787,19)	0,00
2.3.7.1.2.00.00 - Superávits ou Déficits Acumulados - Intra OFSS	762.641,92	0,00
2.3.7.1.2.01.00 - Superávits ou Déficits do Exercício	2.572.517,12	0,00
2.3.7.1.2.02.00 - Superávits ou Déficits de Exercícios Anteriores	(1.809.875,20)	0,00
2.3.7.1.3.00.00 - Superávits ou Déficits Acumulados - Inter OFSS - União	18.309.242,61	0,00
2.3.7.1.3.01.00 - Superávits ou Déficits do Exercício	18.309.242,61	0,00
2.3.7.1.3.02.00 - Superávits ou Déficits de Exercícios Anteriores	0,00	0,00
2.3.7.1.4.00.00 - Superávits ou Déficits Acumulados - Inter OFSS - Estado	305.660,36	0,00
2.3.7.1.4.01.00 - Superávits ou Déficits do Exercício	305.660,36	0,00
<b>Total do Patrimônio Líquido</b>	<b>(7.712.444,48)</b>	<b>(1.218.469,11)</b>
<b>TOTAL DO PASSIVO E PATRIMÔNIO LÍQUIDO</b>	<b>10.416.040,62</b>	<b>10.322.219,47</b>

## Fundo Municipal de Saúde de Limoeiro

Secretaria Municipal de Saúde

Setor de Contabilidade

BALANÇO PATRIMONIAL

Balancos Gerais - Exercício de 2018

Exercício: 2018

\_\_\_\_\_  
JOSÉ CRISTOVAM DA SILVA  
FILHO  
Contador. CPF: 040.578.324-83 -  
CRC-PE 025898/O-0

\_\_\_\_\_  
KARLA RAFFAELLA TORRES  
DA LUZ ALVES  
Secretária Municipal da Saúde

Documento Assinado Digitalmente por: JOSE CRISTOVAM DA SILVA FILHO, JOAO LUIS FERREIRA FILHO  
Assinse em: <https://etce.tce.pe.gov.br/epp/validaDoc.seam> Código do documento: 57d64ded-8fa7-4bba-a485-71f52d4cf8c2b

# Fundo Municipal de Saúde de Limoeiro

Secretaria Municipal de Saúde

Setor de Contabilidade

BALANÇO PATRIMONIAL - QUADRO DOS ATIVOS E PASSIVOS FINANCEIROS E PERMANENTES (Lei nº 4.320/1964)

Balanços Gerais - Exercício de 2018

Documento Assinado Digitalmente por JOSÉ CRISTOVAM DA SILVA FILHO, JOAO LUIS FERREIRA FILHO  
Acesse em: <https://eicf.ce.pe.gov.br/ppv/validaDoc.seam> Código do documento: 57d64ddc-8fa7-4bba-a485-711524c18c2b

	Exercício Atual	Exercício Anterior
<b>Ativo (I)</b>		
Ativo Financeiro	1.447.377,92	0,00
Ativo Permanente	8.968.662,70	0,00
<b>Total do Ativo</b>	<b>10.416.040,62</b>	<b>0,00</b>
<b>Passivo (II)</b>		
Passivo Financeiro	18.861.611,90	0,00
Passivo Permanente	0,00	0,00
<b>Total do Passivo</b>	<b>18.861.611,90</b>	<b>0,00</b>
<b>Saldo Patrimonial (III) = (I - II)</b>	<b>(8.445.571,28)</b>	<b>0,00</b>

\_\_\_\_\_  
JOSÉ CRISTOVAM DA SILVA  
FILHO  
Contador. CPF: 040.578.324-83 -  
CRC-PE 025898/O-0

\_\_\_\_\_  
KARLA RAFFAELLA TORRES  
DA LUZ ALVES  
Secretária Municipal da Saúde

**Fundo Municipal de Saúde de Limoeiro**

Secretaria Municipal de Saúde

Setor de Contabilidade

**BALANÇO PATRIMONIAL - QUADRO DOS ATIVOS E PASSIVOS FINANCEIROS E PERMANENTES - POR CONTA PCASP**

Balanços Gerais - Exercício de 2018

Documento Assinado em 2018/08/22 por José Cristovam da Silva Filho  
Acesse em: <https://efc.ce-pe.gov.br/portal/validadorDoc.aspx?CodigoDocumento=5706fcd-81a7-74bb-a483-711524c18c2b>

	Exercício Atual	Exercício Anterior
<b>Ativo Financeiro (</b>	<b>1.447.377,92</b>	<b>0,00</b>
1.1.1.1.1.19.01 BANCOS CONTA MOVIMENTO - DEMAIS CONTAS	1.447.377,92	0,00
<b>Ativo Permanente (</b>	<b>8.968.662,70</b>	<b>0,00</b>
1.1.3.8.1.99.01 OUTROS CRÉDITOS A RECEBER E VALORES DE CURTO PRAZO	654.320,87	0,00
1.2.3.1.1.05.03 VEÍCULOS DE TRAÇÃO MECÂNICA	83.000,00	0,00
1.2.3.2.1.01.98 OUTROS BENS IMÓVEIS DE USO ESPECIAL	7.960.843,43	0,00
1.2.3.2.1.06.01 OBRAS EM ANDAMENTO	270.498,40	0,00
<b>Passivo Financeiro</b>	<b>18.128.485,10</b>	<b>0,00</b>
2.1.1.1.1.01.01 FORNECEDORES A CURTO PRAZO DO EXERCÍCIO	636.993,72	0,00
2.1.1.3.1.01.01 FORNECEDORES A CURTO PRAZO DO EXERCÍCIO	212,20	0,00
2.1.1.4.2.01.01 FORNECEDORES A CURTO PRAZO DO EXERCÍCIO	1.749.735,22	0,00
2.1.1.4.3.01.01 FORNECEDORES A CURTO PRAZO DO EXERCÍCIO	1.172.023,20	0,00
2.1.3.1.1.01.01 FORNECEDORES A CURTO PRAZO DO EXERCÍCIO	8.352.370,69	0,00
2.1.3.1.1.01.02 FORNECEDORES A CURTO PRAZO DO EXERCÍCIO	386.852,19	0,00
2.1.3.1.1.01.99 DEMAIS FORNECEDORES A PAGAR	38.405,77	0,00
2.1.8.8.1.01.03 ENCARGOS SOCIAIS - OUTRAS ENTIDADES	(699,49)	0,00
2.1.8.8.1.01.13 RETENÇÕES - ENTIDADES REPRESENTATIVAS DE CLASSES	(366,76)	0,00
2.1.8.8.1.01.99 OUTROS CONSIGNATÁRIOS	5.783.438,36	0,00
2.1.8.9.1.02.01 FORNECEDORES A CURTO PRAZO DO EXERCÍCIO	9.520,00	0,00
<b>Ativo Financeiro (I):</b>	<b>1.447.377,92</b>	<b>0,00</b>
<b>Passivo Financeiro (III):</b>	<b>18.128.485,10</b>	<b>0,00</b>
<b>Restos a Pagar Não Processados (V):</b>	<b>3.259.564,54</b>	<b>0,00</b>
<b>Superávit Financeiro (VI):</b>	<b>(19.940.671,72)</b>	<b>0,00</b>
<b>Ativo Permanente (II):</b>	<b>8.968.662,70</b>	<b>0,00</b>
<b>Passivo Permanente (IV):</b>	<b>0,00</b>	<b>0,00</b>

\_\_\_\_\_  
 JOSÉ CRISTOVAM DA SILVA  
 FILHO  
 Contador. CPF: 040.578.324-83 -

# Fundo Municipal de Saúde de Limoeiro

Secretaria Municipal de Saúde

Setor de Contabilidade

BALANÇO PATRIMONIAL - QUADRO DOS ATIVOS E PASSIVOS FINANCEIROS E PERMANENTES - POR CONTA PCASP

Balancos Gerais - Exercício de 2018

Documento Assinado Digitalmente por: JOSE CRISTOVAM DA SILVA FILHO, JOAO LUIS FERREIRA FILHO  
Assessor  
Acesse em: <https://etec.tce.pe.gov.br/epp/validaDoc.seam> Código do documento: 57d64ded-8fa7-4bba-a485-71f524cf8c2b

Exercício Atual

Exercício Anterior

CRC-PE 025898/O-0

KARLA RAFFAELLA TORRES  
DA LUZ ALVES  
Secretária Municipal da Saúde

# Fundo Municipal de Saúde de Limoeiro

Secretaria Municipal de Saúde

Setor de Contabilidade

BALANÇO PATRIMONIAL - QUADRO DAS CONTAS DE COMPENSAÇÃO (Lei nº 4.320/1964)

Balancos Gerais - Exercício de 2018

Documento Assinado em 09/09/2018 por: JOSÉ CRISTOVAM DA SILVA FILHO, JOAO LUIS FERREIRA FILHO  
Acesse em: [https://efc.cce.pe.gov.br/epp/validarDoc.seam?Codigo\\_documento:57d64ded-8fa7-4bba-a485-711524c18c2b](https://efc.cce.pe.gov.br/epp/validarDoc.seam?Codigo_documento:57d64ded-8fa7-4bba-a485-711524c18c2b)

	Exercício Atual	Exercício Anterior
<b>Atos Potenciais Ativos</b>		
Garantias e Contragarantias recebidas	0,00	0,00
Direitos Conveniados e outros instrumentos congêneres	0,00	0,00
Direitos Contratuais	0,00	0,00
Outros atos potenciais ativo	0,00	0,00
<b>Total dos Atos Potenciais Ativos</b>	<b>0,00</b>	<b>0,00</b>
<b>Atos Potenciais Passivos</b>		
Garantias e Contragarantias concedidas	0,00	0,00
Obrigações conveniadas e outros instrumentos congêneres	0,00	0,00
Obrigações contratuais	0,00	0,00
Outros atos potenciais passivos	0,00	0,00
<b>Total dos Atos Potenciais Passivos</b>	<b>0,00</b>	<b>0,00</b>

JOSÉ CRISTOVAM DA SILVA  
FILHO  
Contador. CPF: 040.578.324-83 -  
CRC-PE 025898/O-0

KARLA RAFFAELLA TORRES  
DA LUZ ALVES  
Secretária Municipal da Saúde

# Fundo Municipal de Saúde de Limoeiro

Secretaria Municipal de Saúde

Setor de Contabilidade

BALANÇO PATRIMONIAL - QUADRO DO SUPERÁVIT / DÉFICIT FINANCEIRO (Lei nº 4.320/1964)

Balancos Gerais - Exercício de 2018

Documento Assinado eletronicamente por: JOSE CRISTOVAM DA SILVA FILHO, JOAO LUIS FERREIRA FILHO  
Assinado em: 2018-12-20 10:55:00  
Acesse em: <https://epp/validaDoc.seam> Código do documento: 57d64ded-8fa7-4bba-a485-71f524cf8c2b

		Exercício Atual	Exercício Anterior
<b>Fontes de Recursos</b>			
000001	RECURSOS ORDINÁRIOS	10.608.673,56	658.232,95
<b>Total das Fontes de Recursos</b>		<b>10.608.673,56</b>	<b>658.232,95</b>

\_\_\_\_\_  
JOSE CRISTOVAM DA SILVA  
FILHO  
Contador. CPF: 040.578.324-83 -  
CRC-PE 025898/O-0

\_\_\_\_\_  
KARLA RAFFAELLA TORRES  
DA LUZ ALVES  
Secretária Municipal da Saúde

# Fundo Previdenciário do Município de Limoeiro - Plano Financeiro

FUNDO PREVIDENCIÁRIO DO MUNICÍPIO DE LIMOEIRO

Departamento Administrativo Financeiro

BALANÇO PATRIMONIAL

Balanços Gerais - Exercício de 2018

Exercício: 2018

ATIVO	Exercício Atual	Exercício Anterior
<b>Ativo Circulante</b>		
1.1.0.0.0.00.00 - Ativo Circulante	39.475,13	70.788,33
1.1.1.0.0.00.00 - Caixa e Equivalentes de Caixa	39.475,13	70.788,33
1.1.1.1.0.00.00 - Caixa e Equivalentes de Caixa em Moeda Nacional	39.475,13	70.788,33
1.1.1.1.1.00.00 - Caixa e Equivalentes de Caixa em Moeda Nacional - Consolidação	39.475,13	70.788,33
1.1.3.0.0.00.00 - Demais Créditos e Valores a Curto Prazo	0,00	2.359.907,56
1.1.3.8.1.00.00 - Outros Créditos a Receber e Valores a Curto Prazo - Consolidação	0,00	2.359.907,56
<b>Total do Ativo Circulante</b>	<b>39.475,13</b>	<b>2.430.696,99</b>
<b>Ativo Não Circulante</b>		
1.2.0.0.0.00.00 - Ativo não Circulante	3.626.686,81	4.530.835,48
1.2.1.0.0.00.00 - Ativo Realizável a Longo Prazo	3.586.382,25	4.530.835,48
1.2.1.1.0.00.00 - Créditos a Longo Prazo	3.586.382,25	4.530.835,48
1.2.1.1.1.00.00 - Créditos a Longo Prazo - Consolidação	0,00	4.530.835,48
1.2.1.1.1.05.00 - Dívida Ativa não Tributaria	0,00	4.530.835,48
1.2.1.1.2.00.00 - Créditos a Longo Prazo - Intra OFSS	3.586.382,25	0,00
1.2.1.1.2.05.00 - Dívida Ativa não Tributaria	3.586.382,25	0,00
1.2.3.0.0.00.00 - Imobilizado	40.304,56	36.708,72
1.2.3.1.0.00.00 - Bens Moveis	40.304,56	36.708,72
1.2.3.1.1.00.00 - Bens Móveis - Consolidação	40.304,56	36.708,72
<b>Total do Ativo Não Circulante</b>	<b>3.626.686,81</b>	<b>4.567.624,20</b>
<b>TOTAL DO ATIVO</b>	<b>3.666.161,94</b>	<b>6.998.321,19</b>

**PASSIVO E PATRIMÔNIO LÍQUIDO**

Exercício Atual

Exercício Anterior

**Passivo Circulante**

2.1.0.0.0.00.00 - Passivo Circulante	697.160,12	2.575,28
2.1.1.0.0.00.00 - Obrigações Trabalhistas, Previdenciárias e Assistenciais a Pagar a Curto Prazo	430.701,31	2.575,28
2.1.1.1.0.00.00 - Pessoal a Pagar	391.493,47	0,00
2.1.1.1.1.00.00 - Pessoal a Pagar - Consolidação	391.493,47	0,00
2.1.1.2.0.00.00 - Benefícios Previdenciários a Pagar	34.687,28	0,00
2.1.1.2.1.00.00 - Benefícios Previdenciários a Pagar - Consolidação	34.687,28	0,00
2.1.1.4.0.00.00 - Encargos Sociais a Pagar	4.520,56	2.575,28
2.1.1.4.1.00.00 - Encargos Sociais a Pagar - Consolidação	0,00	2.575,28
2.1.1.4.3.00.00 - Encargos Sociais a Pagar - Inter OFSS - União	4.520,56	0,00
2.1.3.0.0.00.00 - Fornecedores e Contas a Pagar a Curto Prazo	5.854,89	15.566,66
2.1.3.1.0.00.00 - Fornecedores e Contas a Pagar Nacionais a Curto Prazo	5.854,89	15.566,66
2.1.3.1.1.00.00 - Fornecedores e Contas a Pagar Nacionais a Curto Prazo - Consolidação	5.854,89	15.566,66
2.1.8.0.0.00.00 - Demais Obrigações a Curto Prazo	260.603,92	441.111,72
2.1.8.8.0.00.00 - Valores Restituíveis	260.603,92	441.111,72
2.1.8.8.1.00.00 - Valores Restituíveis - Consolidação	260.603,92	441.111,72
<b>Total do Passivo Circulante</b>	<b>697.160,12</b>	<b>459.253,56</b>

**Passivo Não Circulante**

2.2.0.0.0.00.00 - Passivo não-Circulante	6.368.320,59	0,00
2.2.7.0.0.00.00 - Provisões a Longo Prazo	6.368.320,59	356.841.100,94
2.2.7.2.0.00.00 - Provisões Matemáticas Previdenciárias a Longo Prazo	6.368.320,59	0,00
2.2.7.2.1.00.00 - Provisões Matemáticas Previdenciárias a Longo Prazo - Consolidação	6.368.320,59	356.841.100,94
2.2.7.2.1.01.00 - Plano Financeiro - Provisões de Benefícios Concedidos	188.641.645,96	21.016.055,33
2.2.7.2.1.02.00 - Plano Financeiro - Provisões de Benefícios a Conceder	334.921.628,50	337.138.633,77
2.2.7.2.1.05.00 - Plano Previdenciário - Plano de Amortização	(517.194.953,87)	(1.313.533,66)
<b>Total do Passivo Não Circulante</b>	<b>6.368.320,59</b>	<b>356.841.100,94</b>

# Fundo Previdenciário do Município de Limoeiro - Plano Financeiro

FUNDO PREVIDENCIÁRIO DO MUNICÍPIO DE LIMOEIRO

Departamento Administrativo Financeiro

BALANÇO PATRIMONIAL

Balancos Gerais - Exercício de 2018

Exercício: 2018

## Patrimônio Líquido

2.3.0.0.0.00.00 - Patrimônio Líquido	(3.399.318,77)	
2.3.7.0.0.00.00 - Resultados Acumulados	(3.399.318,77)	(350.302.044,91)
2.3.7.1.0.00.00 - Superávits ou Déficits Acumulados	(3.399.318,77)	(350.302.044,91)
2.3.7.1.1.00.00 - Superávits ou Déficits Acumulados - Consolidação	(12.932.428,89)	(350.302.044,91)
2.3.7.1.1.01.00 - Superávits ou Déficits do Exercício	(12.579.740,06)	(13.794.396,00)
2.3.7.1.1.02.00 - Superávits ou Déficits de Exercícios Anteriores	(352.640,83)	(336.507.647,91)
2.3.7.1.1.03.00 - Ajustes de Exercícios Anteriores	(48,00)	0,00
2.3.7.1.2.00.00 - Superávits ou Déficits Acumulados - Intra OFSS	9.568.477,15	0,00
2.3.7.1.2.01.00 - Superávits ou Déficits do Exercício	5.766.660,25	0,00
2.3.7.1.2.02.00 - Superávits ou Déficits de Exercícios Anteriores	3.989.864,61	0,00
2.3.7.1.2.03.00 - Ajustes de Exercícios Anteriores	(188.047,71)	0,00
2.3.7.1.3.00.00 - Superávits ou Déficits Acumulados - Inter OFSS - União	(35.367,03)	0,00
2.3.7.1.3.01.00 - Superávits ou Déficits do Exercício	(32.831,75)	0,00
2.3.7.1.3.02.00 - Superávits ou Déficits de Exercícios Anteriores	(2.535,28)	0,00
<b>Total do Patrimônio Líquido</b>	<b>(3.399.318,77)</b>	<b>(350.302.044,91)</b>
<b>TOTAL DO PASSIVO E PATRIMÔNIO LÍQUIDO</b>	<b>3.666.161,94</b>	<b>6.998.320,99</b>

JOSÉ CRISTOVAM DA SILVA  
FILHO  
CONTADOR, CRC-PE  
025898/O-0

FERNANDA MELO BARBOSA  
GERENTE/PRESIDENTE

Documento Assinado Digitalmente por: FERNANDA MELO BARBOSA BARROS DA SILVA, JOAO LUIS FERREIRA FILHO, JOSE CRISTOVAM DA SILVA FILHO  
 Acesse em: <https://eic.ice.pe.gov.br/epp/validarDoc.seam> Código do documento: 783864ba-bdcf-442a-9149-013d045d3ec0

	Exercício Atual	Exercício Anterior
<b>Ativo (I)</b>		
Ativo Financeiro	39.475,13	0,00
Ativo Permanente	3.626.686,81	0,00
<b>Total do Ativo</b>	<b>3.666.161,94</b>	<b>0,00</b>
<b>Passivo (II)</b>		
Passivo Financeiro	705.716,99	0,00
Passivo Permanente	6.368.320,59	0,00
<b>Total do Passivo</b>	<b>7.074.037,58</b>	<b>0,00</b>
<b>Saldo Patrimonial (III) = (I - II)</b>	<b>(3.407.875,64)</b>	<b>0,00</b>

\_\_\_\_\_  
 JOSÉ CRISTOVAM DA SILVA  
 FILHO  
 CONTADOR, CRC-PE  
 025898/O-0

\_\_\_\_\_  
 FERNANDA MELO BARBOSA  
 GERENTE/PRESIDENTE

Documento Assinado em 2019/07/27 por JANA CRISTOV AM DA SILVA FILHO  
 Acesse em: https://eic.ice.pe.gov.br/ppp/aldalDoc;seamCodigo do documento: 783864ba-bdce1-472a-91d9-0130d45d8cc0

	Exercício Atual	Exercício Anterior
<b>Ativo Financeiro (</b>	<b>39.475,13</b>	<b>0,00</b>
1.1.1.1.1.06.01 BANCOS CONTA MOVIMENTO – RPPS	39.475,13	0,00
<b>Ativo Permanente (</b>	<b>3.626.686,81</b>	<b>0,00</b>
1.2.1.1.2.05.01 DÍVIDA ATIVA NÃO TRIBUTÁRIA	3.586.382,25	0,00
1.2.3.1.1.01.99 OUTRAS MÁQUINAS, APARELHOS, EQUIPAMENTOS E FERRAMENTAS	1.195,84	0,00
1.2.3.1.1.03.02 MÁQUINAS E UTENSÍLIOS DE ESCRITÓRIO	800,00	0,00
1.2.3.1.1.99.99 OUTROS BENS MÓVEIS	38.308,72	0,00
<b>Passivo Financeiro</b>	<b>697.160,12</b>	<b>0,00</b>
2.1.1.1.1.01.01 FORNECEDORES A CURTO PRAZO DO EXERCÍCIO	391.493,47	0,00
2.1.1.2.1.01.01 FORNECEDORES A CURTO PRAZO DO EXERCÍCIO	34.687,28	0,00
2.1.1.4.3.01.01 FORNECEDORES A CURTO PRAZO DO EXERCÍCIO	4.520,56	0,00
2.1.3.1.1.01.01 FORNECEDORES A CURTO PRAZO DO EXERCÍCIO	5.854,89	0,00
2.1.8.8.1.01.02 CONTRIBUIÇÃO AO RGPS	2.955,97	0,00
2.1.8.8.1.01.04 IMPOSTO SOBRE A RENDA RETIDO NA FONTE - IRRF	272.794,61	0,00
2.1.8.8.1.01.08 ISS	1.764,86	0,00
2.1.8.8.1.01.10 PENSÃO ALIMENTÍCIA	(74,08)	0,00
2.1.8.8.1.01.15 RETENÇÕES - EMPRÉSTIMOS E FINANCIAMENTOS	(28.992,67)	0,00
2.1.8.8.1.01.99 OUTROS CONSIGNATÁRIOS	12.155,23	0,00
<b>Passivo Permanente</b>	<b>6.368.320,59</b>	<b>0,00</b>
2.2.7.2.1.01.01 APOSENTADORIAS/PENSÕES/OUTROS BENEFÍCIOS CONCEDIDOS DO PLANO FINANCEIRO DO RPPS	188.641.645,96	0,00
2.2.7.2.1.02.01 APOSENTADORIAS/PENSÕES/OUTROS BENEFÍCIOS A CONCEDER DO PLANO FINANCEIRO DO RPPS	334.921.628,50	0,00
2.2.7.2.1.05.98 (-) OUTROS CRÉDITOS DO PLANO DE AMORTIZAÇÃO	(517.194.953,87)	0,00
<b>Ativo Financeiro (I):</b>	<b>39.475,13</b>	<b>0,00</b>
<b>Passivo Financeiro (III):</b>	<b>697.160,12</b>	<b>0,00</b>
<b>Restos a Pagar Não Processados (V):</b>	<b>32.670,61</b>	<b>0,00</b>
<b>Superávit Financeiro (VI):</b>	<b>(690.355,60)</b>	<b>0,00</b>
<b>Ativo Permanente (II):</b>	<b>3.626.686,81</b>	<b>0,00</b>
<b>Passivo Permanente (IV):</b>	<b>6.368.320,59</b>	<b>0,00</b>

# Fundo Previdenciário do Município de Limoeiro - Plano Financeiro

FUNDO PREVIDENCIÁRIO DO MUNICÍPIO DE LIMOEIRO

Departamento Administrativo Financeiro

BALANÇO PATRIMONIAL - QUADRO DOS ATIVOS E PASSIVOS FINANCEIROS E PERMANENTES - POR CONTA PCASP

Balancos Gerais - Exercício de 2018

Documento Assinado Digitalmente por: LUIZ CARLOS BARROS DA SILVA, JOAO LUIS FERREIRA FILHO, JOSE CRISTOVAM DA SILVA FILHO  
Acesse em: <https://etec.tce.pe.gov.br/epp/validaDoc.seam> Código do documento: 783864ba-bdcf-442a-9149-013d045d3ec0

Exercício Atual

Exercício Anterior

JOSÉ CRISTOVAM DA SILVA  
FILHO  
CONTADOR, CRC-PE  
025898/O-0

FERNANDA MELO BARBOSA  
GERENTE/PRESIDENTE

# Fundo Previdenciário do Município de Limoeiro - Plano Financeiro

FUNDO PREVIDENCIÁRIO DO MUNICÍPIO DE LIMOEIRO

Departamento Administrativo Financeiro

BALANÇO PATRIMONIAL - QUADRO DAS CONTAS DE COMPENSAÇÃO (Lei nº 4.320/1964)

Balancos Gerais - Exercício de 2018

Documento Assinado Digitalmente por: LUIZ CARLOS BARBOSA DA SILVA, JOAO LUIS FERREIRA FILHO, JOSE CRISTOVAM DA SILVA FILHO  
Acesse em: <https://etec.tce.pe.gov.br/epp/validarDoc.seam> Código do documento: 783864ba-bdcf-442a-91a9-013d045d5ec0

	Exercício Atual	Exercício Anterior
<b>Atos Potenciais Ativos</b>		
Garantias e Contragarantias recebidas	0,00	0,00
Direitos Conveniados e outros instrumentos congêneres	0,00	0,00
Direitos Contratuais	0,00	0,00
Outros atos potenciais ativo	0,00	0,00
<b>Total dos Atos Potenciais Ativos</b>	<b>0,00</b>	<b>0,00</b>
<b>Atos Potenciais Passivos</b>		
Garantias e Contragarantias concedidas	0,00	0,00
Obrigações conveniadas e outros instrumentos congêneres	0,00	0,00
Obrigações contratuais	0,00	0,00
Outros atos potenciais passivos	0,00	0,00
<b>Total dos Atos Potenciais Passivos</b>	<b>0,00</b>	<b>0,00</b>

JOSÉ CRISTOVAM DA SILVA  
FILHO  
CONTADOR, CRC-PE  
025898/O-0

FERNANDA MELO BARBOSA  
GERENTE/PRESIDENTE

# Fundo Previdenciário do Município de Limoeiro - Plano Financeiro

FUNDO PREVIDENCIÁRIO DO MUNICÍPIO DE LIMOEIRO

Departamento Administrativo Financeiro

BALANÇO PATRIMONIAL - QUADRO DO SUPERÁVIT / DÉFICIT FINANCEIRO (Lei nº 4.320/1964)

Balanços Gerais - Exercício de 2018

Documento Assinado Digitalmente por: LUIZ CARLOS BARROS DA SILVA, JOAO LUIS FERREIRA FILHO, JOSE CRISTOVAM DA SILVA FILHO  
Acesse em: <https://epp/validaDoc.seam> Código do documento: 783864ba-bdcf-442a-9149-013d045d5ec0

		Exercício Atual	Exercício Anterior
000001	<b>Fontes de Recursos</b>		
	RECURSOS ORDINÁRIOS	2.870.870,56	14.000,00
	<b>Total das Fontes de Recursos</b>	<b>2.870.870,56</b>	<b>14.000,00</b>

JOSÉ CRISTOVAM DA SILVA  
FILHO  
CONTADOR, CRC-PE  
025898/O-0

FERNANDA MELO BARBOSA  
GERENTE/PRESIDENTE

# LimoeiroPrev

Fundo Previdenciário do Município de Limoeiro/PE

Documento Assinado Digitalmente por: LUIZ CARLOS BARROS DA SILVA, JOAO LUIS FERREIRA FILHO, JOSE CRISTOVAM DA SILVA FILHO  
Acesse em: <https://stce.tce.pe.gov.br/epp/validaDoc.seam> Código do documento: 783864ba-bd4f-442a-91a9-0134045d3c00

(Resolução TCE-PE nº 048, de 19 de dezembro de 2018)

**NOTAS EXPLICATIVAS**  
**(BALANÇO PATRIMONIAL DA LEI Nº 4.320/64 – MCASP)**  
(Plano Financeiro)

**INFORMAÇÕES GERAIS:**

**Nome do órgão ou entidade:**

FUNDO PREVIDENCIÁRIO DO MUNICÍPIO DE LIMOEIRO-PE

**Natureza jurídica (conforme código da RFB):**

120-1 - Fundo Público.

**INSCRIÇÃO NO CNPJ:**

14.537.991/0001-50

**Domicílio da Entidade:**

Rua Santa Cruz, 56, Centro – Limoeiro-PE, CEP: 55.700-00

**Natureza das operações e principais atividades do órgão ou entidade:**

FUNDO PREVIDENCIÁRIO DO MUNICÍPIO DE LIMOEIRO-PE (LimoeiroPREV), foi concebida quanto a natureza jurídica perante a Receita Federal do Brasil através do 120-1 - Fundo Público, possui como atividade principal 84.30-2-00 - Seguridade social obrigatória. O Órgão gerenciado do Regime Próprio de Previdência (RPPS) foi instituído em 13/09/2011 por meio da Lei Municipal nº 2.283 e tem por objetivo a administração dos recursos Previdenciário dos Servidores efetivos, além da concessão dos benefícios previdenciários previstos na sua lei instituidora.

**Dados do(s) gestor (es) da Entidade:**

Nome: **JOSÉ DE ASSIS PEDROSA**

Cargo: Gerente Previdenciário

Período de gestão: 01/01/2018 a 02/04/2018.

Nome: **FERNANDA DE MELO BARBOSA**

Cargo: Gerente Previdenciário

Período de gestão: 02/04/2018 a 31/12/2018.

**Dados do Contador responsável pelos aspectos formais das demonstrações contábeis, inclusive as notas explicativas:**

Nome: José Cristóvam da Silva Filho

CRC-PE nº 025898/O-0

E-mail: [cristovam-filho@acpublica.com.br](mailto:cristovam-filho@acpublica.com.br)

**DECLARAÇÃO DE CONFORMIDADE COM A LEGISLAÇÃO E COM AS NORMAS DE CONTABILIDADE APLICÁVEIS:**

Este demonstrativo contábil foi elaborado de acordo com a estrutura definida na Lei Federal nº 4.320/64, atualizado pelas Lei Federal nº 4.320/64, Portaria Conjunta STN/SOF nº 02, de 22 de dezembro de 2016

Rua Santa Cruz, nº 56, Centro, Limoeiro, PE, 55700-000  
CNPJ 14.537.991/0001-50 | [www.limoeiroprev.pe.gov.br](http://www.limoeiroprev.pe.gov.br)  
(81) 3628-0676 / [limoeiro.prev@hotmail.com](mailto:limoeiro.prev@hotmail.com)

e Portaria STN nº 840, de 21 de dezembro de 2016 que estabeleceu o Manual de Contabilidade Aplicada ao Setor Público 7ª edição. Os registros contábeis estão de acordo com as regras estabelecidas nas Normas Brasileiras de Contabilidade Aplicadas ao Setor Público (NBCASP) do Conselho Federal de Contabilidade (CFC), com destaque para a NBC TSP “00” Estrutura Conceitual e NBC TSP 16.7 Consolidação das Demonstrações Contábeis. As situações contábeis não previstas na legislação e nas normas de contabilidade foram tratadas segundo as regras do *International Federation of Accountants (IFAC)* através das *International Public Sector Accounting Standards (IPSAS)* das quais destacamos a de número 9, 12, 16, 17, 19, 21, 23, 26, 31, 32. Quanto aos aspectos de escrituração e consolidação das contas este demonstrativo atende as exigências contidas no art. 50 da Lei de Responsabilidade Fiscal (LRF). Por fim, declaramos que este demonstrativo atende as exigências normativas e legais estabelecidas para a contabilidade aplicada ao setor público e está aderente as regras estabelecidas pelo Índice de Consistência e Convergência Contábil (ICC) do TCE-PE.

## RESUMO DAS POLÍTICAS CONTÁBEIS SIGNIFICATIVAS:

### Resumo das políticas contábeis significativas:

Os registros dos atos e fatos que deram suporte a elaboração desta demonstração, seguiram os princípios contábeis da entidade, continuidade, oportunidade, registro pelo valor original, competência e prudência, implícitos nas Normas Brasileiras de Contabilidade Aplicadas ao Setor Público (NBCASP). Os lançamentos nos sistemas orçamentário e patrimonial foram realizados pelo método das partidas dobradas em atendimento ao art. 86 da Lei Federal nº 4.320/64. A estrutura das demonstrações contábeis obedeceu às regras estabelecidas na parte V do MCASP 7ª Edição da Secretaria do Tesouro Nacional (STN). Na consolidação das demonstrações contábeis foi considerado o 5º nível igual a 2 do Plano de Contas Aplicado ao Setor Público (PCASP). A Nota 1 “a” do Anexo I da Resolução TC nº 047/2018 trata da necessidade de agregação (soma) dos dados contábeis das entidades não de exclusão de contas do 5º nível. A moeda funcional do município é o real (R\$). Não houve registros em moedas estrangeiras que viessem a ser convertidas para a moeda funcional vigente.

### Bases de mensuração utilizadas:

O balanço patrimonial foi elaborado sobre o regime de competência em atendimento as NBCASP. Para tanto, a execução orçamentária e fiscal dos atos e fatos contábeis se baseou nas políticas de registros patrimoniais dos grupos descritos a seguir:

### O caixa e equivalente de caixa:

Incluem dinheiro, demais valores depositados em instituições bancárias e aplicações de liquidez imediata. Os valores são mensurados e avaliados pelo valor de custo, e quando estes recursos são aplicados, são acrescidos os rendimentos auferidos até a data das demonstrações contábeis.

Em algumas situações poderão estar registrados no caixa e equivalentes de caixa, valores no grupo “depósitos restituíveis”, que são ativos financeiros de natureza extraorçamentária e que representam entradas transitórias do atributo “F” de financeiro. Poderá a equipe contábil, analisado cada caso, e decorrente do prazo de realização destes valores, proceder os lançamentos de ajustes do curto para o longo prazo, alterando o atributo das contas para “P” de permanente, sempre utilizando variações patrimoniais aumentativas e diminutivas, ao tempo que não prejudica o resultado do exercício.

### Créditos a curto prazo:

Compreendem os direitos a receber a curto prazo relacionados, principalmente, com: créditos tributários; créditos não tributários; dívida ativa; transferências concedidas; empréstimos e financiamentos concedidos; adiantamentos; e valores a compensar. Os valores são mensurados e avaliados pelo valor original, acrescido das atualizações monetárias e juros, quando aplicável. É registrado também o ajuste para perdas, com base na análise dos riscos de realização dos créditos a receber.

# LimoeiroPrev

Fundo Previdenciário do Município de Limoeiro/PE

Documento Assinado Digitalmente por: LUIZ CARLOS BARRROS DA SILVA, JOAO LUIS FERREIRA FILHO, JOSE CRISTOVAM DA SILVA FILHO  
Acesse em: <https://stc.tee.pe.gov.br/epp/validaDoc.seam> Código do documento: 783864ba-bdcl-442a-91 a9-0134045d3cc0

### **Investimentos e aplicações temporárias a curto prazo:**

São as aplicações de recursos em títulos e valores mobiliários, não destinadas à negociação e que não fazem parte das atividades operacionais do município. Os valores são avaliados e mensurados pelo valor de custo e, quando aplicável, são acrescidos dos rendimentos auferidos até a data das demonstrações contábeis. Quando mensuráveis, são registrados os ajustes para perdas de tais ativos.

### **Estoques:**

Compreendem as mercadorias para uso (dentre elas, os estoques reguladores do município), os produtos acabados e os em elaboração, almoxarifado e adiantamento a fornecedores. Na entrada, esses bens são avaliados pelo valor de aquisição ou produção/construção. O método para mensuração e avaliação das saídas dos estoques é o custo médio ponderado. Há, também, a possibilidade de redução de valores do estoque, mediante as contas para ajustes para perdas ou para redução ao valor de mercado, quando o valor registrado estiver superior ao valor de mercado.

Os estoques, são avaliados e mensurados da seguinte forma: nas entradas, pelo valor de aquisição ou produção; e nas saídas, pelo custo médio ponderado. Para os ativos desse item, quando mensuráveis, são registrados os ajustes para perdas.

### **Ajuste para perdas dos créditos tributários:**

Os créditos tributários são ajustados contabilmente com base no percentual de perda real calculado sobre o saldo do estoque da dívida em 01 de janeiro de 2018, em comparação com o valor efetivamente arrecadado até o dia 31 de dezembro de 2018, o qual apresentará o percentual de efetividade de arrecadação e de perda. Desta forma, ao se identificar o percentual de perda de arrecadação é realizado lançamento em conta retificadora de ativo do montante provável de insucesso de arrecadação.

### **Imobilizado:**

O imobilizado é composto pelos bens móveis e imóveis. É reconhecido inicialmente com base no valor de aquisição, construção ou produção. Após o reconhecimento inicial, ficam sujeitos à depreciação, amortização ou exaustão (quando possuem vida útil definida), bem como à redução ao valor recuperável e à reavaliação. Os gastos posteriores à aquisição, construção ou produção são incorporados ao valor do imobilizado desde que tais gastos aumentem a vida útil do bem e sejam capazes de gerar benefícios econômicos futuros. Se os gastos não gerarem tais benefícios, eles são reconhecidos diretamente como variações patrimoniais diminutivas do período. O setor de patrimônio do município deverá fornecer em tempo hábil ao setor contábil as informações sintéticas do imobilizado, inclusive com os valores relativos a depreciação, amortização e/ou exaustão, os valores da redução ao valor recuperável (*impairment*) e possíveis reavaliações. Quando estas informações não são disponibilizadas o imobilizado apresenta equivocadamente aumento de valor sem os devidos ajustes determinados pelos normativos contábeis.

### **Intangível:**

Os direitos que tenham por objeto bens incorpóreos, destinados à manutenção da atividade pública ou exercidos com essa finalidade, devem ser mensurados ou avaliados com base no valor de aquisição ou de produção, deduzido o saldo da respectiva conta de amortização acumulada (quando possuem vida útil definida) e o montante acumulado de quaisquer perdas do valor que tenham sofrido ao longo de sua vida útil por redução ao valor recuperável (*impairment*). No entanto, tais práticas contábeis ainda não estão profundamente adotadas, especialmente o registro de amortização e redução ao valor recuperável do intangível.

### **Reavaliação, redução ao valor recuperável, depreciação, amortização e exaustão:**

Os procedimentos para registro da reavaliação, redução ao valor recuperável, depreciação, amortização e exaustão na Administração Pública Direta, suas autarquias e fundações, tem como base legal a Lei nº 4.320/64, a LC nº 101/2000, as NBCASP e o MCASP. Por simetria, adotando os critérios de mensuração utilizados pelo governo

Rua Santa Cruz, nº 56, Centro, Limoeiro, PE, 55700-000  
CNPJ 14.537.991/0001-50 | [www.limoeiroprev.pe.gov.br](http://www.limoeiroprev.pe.gov.br)  
(81) 3628-0676 / [limoeiro.prev@hotmail.com](mailto:limoeiro.prev@hotmail.com)

federal sugerimos a utilização dos procedimentos contábeis do Manual SIAFIWeb, Macrofunção 020330, disponível no sítio da STN e na Portaria Conjunta STN/SPU nº 3/2014.

### **Passivo circulante e não circulante:**

As obrigações do município são evidenciadas por valores conhecidos ou calculáveis, acrescidos, quando aplicável, dos correspondentes encargos das variações monetárias e cambiais ocorridas até a data das demonstrações contábeis. Os passivos circulantes e não circulantes apresentam a seguinte divisão: obrigações trabalhistas, previdenciárias e assistenciais; empréstimos e financiamentos; fornecedores e contas a pagar; obrigações fiscais; obrigações de repartições a outros entes (exclusivo no passivo circulante); provisões; e demais obrigações. Além disso, o resultado diferido consta especificamente do passivo não circulante.

### **Empréstimos e financiamentos:**

Compreendem as obrigações financeiras, internas e externas, do município a título de empréstimos, bem como as aquisições financiadas efetuadas diretamente com o fornecedor. Os empréstimos são segregados em dívida mobiliária (emissão de títulos da dívida pública) e dívida contratual (contratos de empréstimos). Os empréstimos são avaliados observando-se os seguintes critérios: I. Dívida Pública Mobiliária Interna (DPMI): pelo valor a pagar ao final do período, incluindo os deságios, juros e encargos por competência devidos até o fechamento do exercício; II. Dívida Pública Externa (DPE): por seu saldo devedor (principal, acrescido dos juros apropriados por competência de cada obrigação). É realizada a conversão da moeda estrangeira para a moeda nacional, de acordo com a cotação cambial da data de elaboração das demonstrações contábeis.

### **Provisões:**

As provisões estão segregadas em seis categorias: riscos trabalhistas; riscos fiscais; riscos cíveis; repartição de créditos tributários; provisões matemáticas; e outras. As provisões são reconhecidas quando é provável a saída de recursos no futuro e é possível estimar o seu valor com suficiente segurança. São atualizadas até a data das demonstrações contábeis pelo montante provável de perda, observadas suas naturezas e os relatórios técnicos emitidos pelas áreas responsáveis. As provisões matemáticas previdenciárias (passivo atuarial) referentes ao Regime Próprio de Previdência Social (RPPS) dos servidores civis do município, está registrada no passivo não circulante.

### **Apuração do resultado:**

No modelo de contabilidade aplicada ao setor público, é possível a apuração dos seguintes resultados:

- I. Patrimonial;
- II. Orçamentário; e
- III. Financeiro.

A apuração do resultado patrimonial consiste no confronto das variações patrimoniais aumentativas (VPA) e das variações patrimoniais diminutivas (VPD). As VPA são reconhecidas quando for provável que benefícios econômicos fluirão para o município e quando puderem ser mensuradas confiavelmente, utilizando-se o regime de competência. As VPD são reconhecidas quando for provável que ocorrerão decréscimos nos benefícios econômicos para o município, implicando em saída de recursos ou em redução de ativos ou na assunção de passivos, seguindo o regime de competência. A apuração do resultado se dá pelo encerramento das contas de VPA e VPD, em contrapartida a uma conta de apuração. Após a apuração, o resultado é transferido para a conta de Superavit/Deficit do Exercício.

O detalhamento do confronto entre VPA e VPD é apresentado na Demonstração das Variações Patrimoniais. O regime orçamentário do município segue o descrito no art. 35 da Lei nº 4.320/64. Desse modo, o resultado orçamentário representa o confronto entre as receitas orçamentárias arrecadadas e as despesas orçamentárias empenhadas. O superavit/deficit é apresentado diretamente no Balanço Orçamentário.

O resultado financeiro representa o confronto entre ingressos e dispêndios, orçamentários e extraorçamentários, que ocorreram durante o exercício e alteraram as disponibilidades do município. No Balanço Financeiro, é possível realizar a apuração do resultado financeiro. Em função das particularidades do município, pela observância do princípio de caixa único, é possível, também, verificar o resultado financeiro na Demonstração dos Fluxos de Caixa, pela geração líquida de caixa e equivalentes de caixa.

#### **Novas normas e políticas contábeis alteradas:**

Não houve mudanças nas políticas contábeis que impliquem em alterações significativas nos demonstrativos decorrentes de normas de contabilidade ou que tenham por objetivo tornar a informação confiável e relevante sobre os efeitos das transações ou outros eventos ou condições acerca da posição orçamentária, patrimonial, do resultado patrimonial ou dos fluxos de caixa.

#### **Julgamentos pela aplicação das políticas contábeis:**

a) **Classificação de ativos:** Não houve mais de uma base de mensuração de classes de ativos similares.

b) **Constituição de provisões:** Não foram realizadas provisões.

c) **Reconhecimento de variações patrimoniais:**

Não houve reconhecimento de variações patrimoniais significativas além das operações comuns resultantes e independentes da execução orçamentária.

d) **Transferência de riscos e benefícios significativos sobre a propriedade de ativos para outras entidades:**

Não houve transferência de propriedade de ativos para outras entidades.

### **INFORMAÇÕES DE SUPORTE E DETALHAMENTO DO BALANÇO PATRIMONIAL**

O Balanço Patrimonial estabelece no Art. 105, da Lei Federal nº 4.320/64, espelha a síntese do Patrimônio Público passível de contabilização, isto é, súmula dos bens, direitos e obrigações do Fundo Previdenciário.

Esta peça técnica desdobra o patrimônio, em dois grupos básicos, denominados Patrimônio Financeiro e Patrimônio Permanente.

**ATIVO CIRCULANTE:** Os bens e direitos de curto prazo evidenciados no Balanço Patrimonial do exercício de 2018 foram de **R\$ 39.475,13**, compostos de caixa e equivalentes de caixa, créditos a curto prazo, demais créditos e valores, investimentos, estoques e despesas (VPD) pagas antecipadamente.

**CAIXA E EQUIVALENTE DE CAIXA:** O saldo das disponibilidades financeiras deixadas em 31/12/2018 somam **R\$ 39.475,13**. O valor disponível apresentou uma redução de **R\$ 31.313,70** em relação ao exercício de 2017 que foi de **R\$ 70.788,83**

**CRÉDITOS A CURTO PRAZO:** Ao final do exercício a classificação dos ativos a curto prazo mostra que o valor evidenciado como "Créditos de Transferência a Receber" no valor de **R\$ 0,00**, referem-se aos registros patrimoniais da receita por competência baseado nos valores a receber relativo a crédito de pagamento de mensalidades de alunos matriculados em diversos cursos do Fundo Previdenciário.

#### **AJUSTES PARA PERDAS DE CRÉDITOS TRIBUTÁRIOS A CURTO PRAZO:**

Não houve ajustes para perdas de créditos tributários a curto prazo.

#### **INVESTIMENTOS E APLICAÇÕES TEMPORÁRIAS A CURTO PRAZO:**

O valor evidenciado no total de **R\$ 0,00**, compreendem as aplicações de recursos em títulos e valores mobiliários, não destinadas à negociação e que não façam parte das atividades operacionais da entidade. Registra os

# LimoeiroPrev

Fundo Previdenciário do Município de Limoeiro/PE

Documento Assinado Digitalmente por: LUIZ CARLOS BARROS DA SILVA, JOAO LUIS FERREIRA FILHO, JOSE CRISTOVAM DA SILVA FILHO  
Acesse em: <https://steec.ce.gov.br/epp/validaDoc.seam> Código do documento: 783864ba-bdcl-442a-91a9-0134045d3cc0

investimentos realizados pelo RPPS em títulos de emissão do Tesouro Nacional, efetuados em conformidade com as Resoluções CMN n° 3.992/2010 e 4.392/2014.

**ESTOQUE:** É importante destacar que não houve informações disponibilizadas com fechamento até o fechamento deste balanço quanto as baixas do estoque. Sugerimos a administração a adoção de procedimentos de controle do almoxarifado e estoque para compatibilização em tempo real com o setor contábil.

**AJUSTES PARA PERDAS DE CRÉDITOS TRIBUTÁRIOS A LONGO PRAZO:** Não ocorreram ajustes para perdas de créditos de longo prazo.

**IMOBILIZADO:** O valor do imobilizado ao final do exercício de 2017 totalizou **R\$ 36.788,72**. No exercício de 2018 houve a incorporação de novos ativos imobilizados no valor de **R\$ 3.515,84** sendo assim o valor total do imobilizado é de **R\$ 40.304,56**. Até o fechamento deste balanço o setor de patrimônio não disponibilizou em tempo as informações relativas ao valor atualizado do imobilizado, bem como a depreciação acumulada para efetuarmos os procedimentos contábeis de ajuste. Sugerimos a administração que tome medidas no sentido de manter as informações do patrimônio atualizadas para compatibilização em tempo da contabilidade. Não foi realizado teste de imparidade durante o exercício de 2018 em ativos com redução no poder de geração de caixa, bem como não houve reavaliação de ativos.

**OBRIGAÇÕES TRABALHISTAS, PREVIDENCIÁRIAS E ASSISTENCIAIS A PAGAR A CURTO PRAZO:** O valor das obrigações trabalhistas, previdenciárias e assistenciais a pagar foi de **R\$ 430.701,31**. Aumento de **R\$ 428.166,03**, quando comparado com o exercício anterior que foi de **R\$ 2.535,28**. O valor é referente ao pagamento da folha de pagamento da competência 12/2018, dos aposentados e pensionistas, a ser pago no mês janeiro de 2019.

**DEMAIS OBRIGAÇÕES A CURTO PRAZO:** As demais obrigações a curto prazo são compostas pelas consignações **R\$ 260.603,92**. O detalhamento das Demais Obrigações a Curto Prazo encontra-se demonstrado na Demonstração da Dívida Flutuante.

**PROVISÕES A CURTO PRAZO:** Não foi constituída provisão.

**PROVISÕES A LONGO PRAZO:** As provisões totalizaram **R\$ 0,00**, e são relativas a Provisões Matemáticas Previdenciárias do RPPS. Foi constituído provisão para equilíbrio atuarial do RPPS no valor de **R\$ 0,00** e Reversão de Provisões no valor de **R\$ 0,00** conforme cálculo atuarial que consta desta prestação de contas. O cálculo atuarial foi feito pelo Atuário 0,00, MIBA

**DEMAIS OBRIGAÇÕES A LONGO PRAZO:** Corresponde a dívida da **0,00** no valor de **R\$ 0,00**.

**PATRIMÔNIO LÍQUIDO:** O patrimônio líquido da entidade fez em 2018 o valor de **R\$ 3.399.318,77** **2.564.452,69**.

## OUTRAS INFORMAÇÕES RELEVANTES:

### Passivos contingentes e compromissos contratuais não reconhecidos:

Não houve registro de passivos contingentes. Os ativos e passivos contingentes poderão ser reconhecidos nas demonstrações contábeis nas contas de controle dos atos potenciais ativos e passivos.

### Divulgações não financeiras:

Não se aplica a este demonstrativo.

Rua Santa Cruz, n° 56, Centro, Limoeiro, PE, 55700-000  
CNPJ 14.537.991/0001-50 | [www.limoeiroprev.pe.gov.br](http://www.limoeiroprev.pe.gov.br)  
(81) 3628-0676 / [limoeiro.prev@hotmail.com](mailto:limoeiro.prev@hotmail.com)

**Reconhecimento de inconformidades que podem afetar a compreensão do usuário sobre o desempenho e o direcionamento das operações da entidade no futuro:**

Não há registro de eventos que possam afetar a compreensão do usuário quanto ao desempenho futuro das operações da entidade.

**Ajustes decorrentes da omissão e erros de registros do exercício:**

Não houve ajustes decorrentes de omissões e erros de registros do exercício.

**INFORMAÇÕES ADICIONAIS EXIGIDAS PELO ANEXO X E XIII DA RESOLUÇÃO TCE-PE Nº 047/2018 E PELO ÍNDICE DE CONSISTÊNCIA E CONVERGÊNCIA CONTÁBIL (ICC) DO TCE-PE:**

**Estrutura e Apresentação das Demonstrações Contábeis:**

Esta demonstração contábil atende as exigências do Índice de Consistência e Convergência Contábil (ICC) do TCE-PE, apresentando quadro principal dos ativos, incluindo na coluna do ativo: Ativo Circulante (caixa e equivalente de caixa, créditos de curto prazo, investimentos, demais créditos e aplicações temporárias a curto prazo, estoques, variações diminutivas pagas antecipadamente) e Ativo Não Circulante (Realizável a longo prazo: créditos a longo prazo, investimentos temporários a longo prazo, estoques, variações diminutivas pagas antecipadamente; Investimentos, Imobilizado e Intangível). No passivo este balanço apresenta quadro principal incluindo na coluna do passivo: Passivo Circulante (obrigações trabalhistas, previdenciárias e assistenciais a pagar de curto prazo, empréstimos e financiamentos a curto prazo, fornecedores e contas a pagar a curto prazo, obrigações fiscais a curto prazo, demais obrigações a curto prazo e provisões) e Passivo não Circulante (obrigações trabalhistas, previdenciárias e assistenciais a pagar de longo prazo, empréstimos e financiamentos a longo prazo, fornecedores e contas a pagar a longo prazo, obrigações fiscais a longo prazo, provisões a longo prazo, demais obrigações a longo prazo e resultado diferido). No quadro principal na coluna Patrimônio Líquido consta as contas mínimas de Capital Social e Resultados Acumulados. Em quadro específico são evidenciados os ativos e passivos financeiros e permanente, além do saldo patrimonial. Ao final do balanço são evidenciados em quadro próprio as contas do sistema compensado ou de controle com destaque para os atos potenciais dos ativos e passivos. O balanço mostra também quadro próprio com o superávit/déficit financeiro com códigos, descrição e saldos das fontes de recursos. Neste demonstrativo constam colunas com os saldos do exercício anterior possibilitando a comparação de valores. Por fim, o demonstrativo apresenta consistência entre as contas filhas e mães dos grupos de contas.

**Saldos significativos de Caixa e Equivalentes de Caixa NÃO Disponíveis:**

Não existem saldos significativos de caixa e equivalentes de caixa que não estejam disponíveis para uso imediato por restrições legais ou controle cambial.

**Ativos imobilizados obtidos a título gratuito:**

Não houve no exercício de 2018 bens recebidos por doação. Caso exista colocar o seguinte histórico. Os bens adquiridos por doação foram mensurados por valor de mercado conforme NBCASP.

**Transferência de Ativos:**

Não houve transferência de ativos para outras entidades que ensejem registro na entidade de origem.

**Ativos Intangíveis obtidos a título gratuito:**

Não houve doação de ativos intangíveis no exercício de 2018. Caso exista colocar o seguinte histórico. Os bens adquiridos por doação foram mensurados por valor de mercado conforme NBCASP.

**Componentes patrimoniais avaliados por critérios distintos:**

Na mensuração dos bens do imobilizado foi utilizado um único critério de mensuração para toda a classe do ativo.

**Ajustes decorrentes de Omissões e Erros em Anos Anteriores ou de Mudanças de Critérios:**

Não foram feitos ajustes significativos decorrentes de omissão e erros de registro de anos anteriores ou relativos a mudanças de critérios.

**Detalhamento das Políticas de Ajustes, Depreciação, Amortização e Exaustão:**

Os bens móveis e imóveis adquiridos no exercício foram registrados de forma sintética no patrimônio das entidades do município a custo histórico. Até o fechamento deste balanço o setor de patrimônio não disponibilizou as informações relativas a ajustes, depreciação, amortização e exaustão.

**Relação de Provisões e Passivos Contingentes:**

Não houve durante o exercício de 2018 relação de provisões a passivos contingentes inerentes ao mesmo fenômeno contábil.

**Informações de Passivos Contingentes:**

Não foram realizados registros de passivos contingentes que acarretem estimativa de seus efeitos financeiros, indicação de incerteza em relação à periodicidade de saída, bem como da possibilidade de algum reembolso.

**Informações adicionais (NBC T SP 01 – Item 106):**

Não houve situações relativas a passivos reconhecidos sujeitos a transferência de ativos, ou empréstimos subsidiados, bem como não houve ativos reconhecidos sujeitos a restrições ou recebimentos antecipados em relação a transações sem contraprestação. Não houve registro de passivos perdoados.

**Probabilidade de Benefícios Econômicos ou Potencial de Serviços (NBC T SP 03 – Item 105):**

Não houve entradas de benefícios econômicos ou potencial de serviços prováveis que se sujeitem a estimativas financeiras de recebimentos.

**Avaliações Externas de Mensuração de Provisões (NBC T SP 03 – Item 103):**

Não foram realizadas avaliações externa para mensuração das provisões de ordem atuarial pelo Atuário.

**Teste de Imparidade (Impairment) (MCASP 7ª Edição p. 198):**

Não houve a realização de testes de imparidade de ativos com interrupção do poder de geração de caixa.

**Ganhos e Perdas decorrentes de Baixas no Imobilizado:**

Até o fechamento deste balanço o setor de patrimônio não disponibilizou informações inerentes a ganhos ou perdas decorrentes de baixas no imobilizado.

**Passivos reconhecidos referentes a Ativos Transferidos (NBC T SP 01 – Item 106):**

Não houve passivos reconhecidos referentes a ativos transferidos.

**Passivos reconhecidos em relação a Empréstimos Subsidiados (NBC T SP 01 – Item 106):**

Não houve passivos reconhecidos em relação aos empréstimos subsidiados que estão sujeitos a condições sobre os ativos transferidos.

**Ativos reconhecidos que estão sujeitos a Restrições e a Natureza de tais Restrições (NBC T SP 01 – Item 106):**

Não há ativos reconhecidos que estão sujeitos a restrições.

**Recebimentos Antecipados em relação a Transações sem Contraprestação (NBC T SP 01 – Item 106):**

Não houve recebimentos antecipados em relação a transações sem contraprestação.

**Passivos Perdoados (NBC T SP 01 – Item 106):**

Não houve Passivos Perdoados no Exercício.

**Heranças, Presentes e Doações (NBC T SP 01 – Item 107):**

Não registro para esse demonstrativo.

**Ativos Contingentes (NBC T SP 03 – Item 105):**

Não houve ativos contingentes com entrada de benefícios econômicos ou potenciais de serviços.

**Avaliação Externa das Provisões (NBC T SP 03 – Item 103):**

Para esta entidade não houve avaliações externas de Provisões.

**TESTE DE IMPARIDADE (IMPAIRMENT):**

Não houve teste de Imparidade (Impairment)

**PLANO DE IMPLANTAÇÃO DOS PROCEDIMENTOS CONTÁBEIS PATRIMONIAIS (PIPCP) CONFORME PORTARIA STN Nº 548/2015:**

As informações apresentadas nos demonstrativos contábeis com base nos seus elementos constituintes e suas peculiaridades, foram geradas a partir do atendimento aos prazos estabelecidos na adequação dos itens verificados no PIPCP (Plano de Implantação dos Procedimentos Contábeis Patrimoniais), em consonância ao §4º do artigo 1º da Portaria STN nº 548/2015.

PROCEDIMENTOS CONTÁBEIS ORÇAMENTÁRIOS – PARTE I DO MCASP				
Ação	Adoção de Procedimentos Contábeis Orçamentários			
Subação	Produto	Responsável	Prazo Final	Situação Atual
1	Registros contábeis conforme MCASP.	Secretário (a) de Finanças/Fazenda	31/12/2017	Concluído

PROCEDIMENTOS CONTÁBEIS PATRIMONIAIS – PARTE II DO MCASP				
Ação	1. Reconhecimento, mensuração e evidenciação dos créditos oriundos de receitas tributárias e de contribuições (exceto créditos previdenciários), bem como dos respectivos encargos, multas, ajustes para perdas e registro de obrigações relacionadas à repartição de receita.			
Subação	Produto	Responsável	Prazo Final	Situação Atual

# LimoeiroPrev

Fundo Previdenciário do Município de Limoeiro/PE

Documento Assinado Digitalmente por: LUIZ CARLOS BARROS DA SILVA, JOAO LUIS FERREIRA FILHO, JOSE CRISTOVAM DA SILVA FILHO  
Acesse em: <https://stc.ece.pe.gov.br/epp/validaDoc.seam> Código do documento: 783864ba-bdcl-442a-91a9-013d045d3cc0

	Registros contábeis conforme MCASP.	Secretário (a) de Finanças/Fazenda	01/01/2021	Em andamento
<b>Ação</b>	<b>2. Reconhecimento, mensuração e evidenciação dos créditos previdenciários, bem como dos respectivos encargos, multas e ajustes para perdas.</b>			
<b>Subação</b>	<b>Produto</b>	<b>Responsável</b>	<b>Prazo Final</b>	<b>Situação Atual</b>
	Registros contábeis conforme MCASP.	Secretário (a) de Finanças/Fazenda	01/01/2021	Concluído
<b>Ação</b>	<b>3. Reconhecimento, mensuração e evidenciação dos demais créditos a receber, (exceto créditos tributários, previdenciários e de contribuições a receber), bem como dos respectivos encargos, multas e ajustes para perdas.</b>			
<b>Subação</b>	<b>Produto</b>	<b>Responsável</b>	<b>Prazo Final</b>	<b>Situação Atual</b>
	Registros contábeis conforme MCASP.	Secretário (a) de Finanças/Fazenda	01/01/2018	Concluído
<b>Ação</b>	<b>4. Reconhecimento, mensuração e evidenciação da Dívida Ativa, tributária e não-tributária, e respectivo ajuste para perdas.</b>			
<b>Subação</b>	<b>Produto</b>	<b>Responsável</b>	<b>Prazo Final</b>	<b>Situação Atual</b>
	Registros contábeis conforme MCASP.	Secretário (a) de Finanças/Fazenda	01/01/2018	Concluído
<b>Ação</b>	<b>5. Reconhecimento, mensuração e evidenciação das obrigações e provisões por competência.</b>			
<b>Subação</b>	<b>Produto</b>	<b>Responsável</b>	<b>Prazo Final</b>	<b>Situação Atual</b>
	Registros contábeis conforme MCASP.	Secretário (a) de Finanças/Fazenda	Imediato	Concluído
<b>Ação</b>	<b>6. Evidenciação de ativos e passivos contingentes em contas de controle e em notas explicativas.</b>			
<b>Subação</b>	<b>Produto</b>	<b>Responsável</b>	<b>Prazo Final</b>	<b>Situação Atual</b>
	Registros contábeis conforme MCASP.	Secretário (a) de Finanças/Fazenda	01/01/2020	Em andamento
<b>Ação</b>	<b>7. Reconhecimento, mensuração e evidenciação dos bens móveis e imóveis; respectiva depreciação ou exaustão; reavaliação e redução ao valor recuperável (exceto bens do patrimônio cultural e de infraestrutura).</b>			
<b>Subação</b>	<b>Produto</b>	<b>Responsável</b>	<b>Prazo Final</b>	<b>Situação Atual</b>
	Registros contábeis conforme MCASP.	Secretário (a) de Finanças/Fazenda	01/01/2020	Em andamento
<b>Ação</b>	<b>8. Reconhecimento, mensuração e evidenciação dos bens de infraestrutura; respectiva depreciação, amortização ou exaustão; reavaliação e redução ao valor recuperável.</b>			
<b>Subação</b>	<b>Produto</b>	<b>Responsável</b>	<b>Prazo Final</b>	<b>Situação Atual</b>
	Registros contábeis conforme MCASP.	Secretário (a) de Finanças/Fazenda	01/01/2023	Em andamento
<b>Ação</b>	<b>9. Reconhecimento, mensuração e evidenciação dos bens do patrimônio cultural; respectiva depreciação, amortização ou exaustão; reavaliação e redução ao valor recuperável (quando passível de registro segundo IPSAS, NBC TSP e MCASP).</b>			
<b>Subação</b>	<b>Produto</b>	<b>Responsável</b>	<b>Prazo Final</b>	<b>Situação Atual</b>
	Registros contábeis conforme MCASP.	Secretário (a) de Finanças/Fazenda	01/01/2023	Em andamento
<b>Ação</b>	<b>10. Reconhecimento, mensuração e evidenciação das obrigações por competência decorrentes de empréstimos, financiamentos e dívidas contratuais e mobiliárias.</b>			
<b>Subação</b>	<b>Produto</b>	<b>Responsável</b>	<b>Prazo Final</b>	<b>Situação Atual</b>
	Registros contábeis conforme MCASP.	Secretário (a) de Finanças/Fazenda	01/01/2020	Concluído

Rua Santa Cruz, nº 56, Centro, Limoeiro, PE, 55700-000  
CNPJ 14.537.991/0001-50 | [www.limoeiroprev.pe.gov.br](http://www.limoeiroprev.pe.gov.br)  
(81) 3628-0676 / [limoeiro.prev@hotmail.com](mailto:limoeiro.prev@hotmail.com)

<b>Ação</b>	<b>11. Reconhecimento, mensuração e evidenciação das obrigações por competência decorrentes de benefícios a empregados (ex.: 13º salário, férias, etc).</b>			
<b>Subação</b>	<b>Produto</b>	<b>Responsável</b>	<b>Prazo Final</b>	<b>Situação Atual</b>
	Registros contábeis conforme MCASP.	Secretário (a) de Finanças/Fazenda	01/01/2018	Concluído
<b>Ação</b>	<b>12. Reconhecimento, mensuração e provisão atuarial do Regime Próprio de Previdência dos Servidores Públicos Civis e Militares.</b>			
<b>Subação</b>	<b>Produto</b>	<b>Responsável</b>	<b>Prazo Final</b>	<b>Situação Atual</b>
	Registros contábeis conforme MCASP.	Secretário (a) de Finanças/Fazenda	Imediato	Concluído
<b>Ação</b>	<b>13. Reconhecimento, mensuração e evidenciação das obrigações com fornecedores por competência.</b>			
<b>Subação</b>	<b>Produto</b>	<b>Responsável</b>	<b>Prazo Final</b>	<b>Situação Atual</b>
	Registros contábeis conforme MCASP.	Secretário (a) de Finanças/Fazenda	01/01/2016	Concluído
<b>Ação</b>	<b>14. Reconhecimento, mensuração e evidenciação das demais obrigações por competência.</b>			
<b>Subação</b>	<b>Produto</b>	<b>Responsável</b>	<b>Prazo Final</b>	<b>Situação Atual</b>
	Registros contábeis conforme MCASP.	Secretário (a) de Finanças/Fazenda	A ser definido em ato normativo específico da STN.	Concluído
<b>Ação</b>	<b>15. Reconhecimento, mensuração e evidenciação de softwares, marcas, patentes, licenças e congêneres, classificados como intangível e eventuais amortizações, reavaliações e redução ao valor recuperável.</b>			
<b>Subação</b>	<b>Produto</b>	<b>Responsável</b>	<b>Prazo Final</b>	<b>Situação Atual</b>
	Registros contábeis conforme MCASP.	Secretário (a) de Finanças/Fazenda	01/01/2021	Concluído
<b>Ação</b>	<b>16. Outros ativos intangíveis e eventuais amortizações e reduções a valor recuperável.</b>			
<b>Subação</b>	<b>Produto</b>	<b>Responsável</b>	<b>Prazo Final</b>	<b>Situação Atual</b>
	Registros contábeis conforme MCASP.	Secretário (a) de Finanças/Fazenda	A ser definido em ato normativo específico da STN.	Concluído
<b>Ação</b>	<b>17. Reconhecimento, mensuração e evidenciação dos investimentos permanentes, e respectivos ajustes para perdas e redução ao valor recuperável.</b>			
<b>Subação</b>	<b>Produto</b>	<b>Responsável</b>	<b>Prazo Final</b>	<b>Situação Atual</b>
	Registros contábeis conforme MCASP.	Secretário (a) de Finanças/Fazenda	01/01/2020	Concluído
<b>Ação</b>	<b>18. Reconhecimento, mensuração e evidenciação dos estoques.</b>			
<b>Subação</b>	<b>Produto</b>	<b>Responsável</b>	<b>Prazo Final</b>	<b>Situação Atual</b>
	Registros contábeis conforme MCASP.	Secretário (a) de Finanças/Fazenda	01/01/2022	Concluído
<b>Ação</b>	<b>19. Reconhecimento, mensuração e evidenciação dos demais aspectos referentes aos procedimentos patrimoniais estabelecidos nas IPSAS, NBC TSP e MCASP.</b>			
<b>Subação</b>	<b>Produto</b>	<b>Responsável</b>	<b>Prazo Final</b>	<b>Situação Atual</b>
	Registros contábeis conforme MCASP.	Secretário (a) de Finanças/Fazenda	A ser definido em ato normativo específico da STN.	Concluído

## PROCEDIMENTOS CONTÁBEIS ESPECÍFICOS – PARTE III DO MCASP

<b>Ação</b>	<b>Registro de Procedimentos Contábeis Específicos – FUNDEB.</b>			
<b>Subação</b>	<b>Produto</b>	<b>Responsável</b>	<b>Prazo Final</b>	<b>Situação Atual</b>

1	Registros contábeis conforme MCASP.	Secretário (a) de Finanças/Fazenda	Imediato	Concluído
<b>Ação</b>	<b>Registro de Procedimentos Contábeis Específicos – OPERAÇÕES DE CRÉDITO.</b>			
<b>Subação</b>	<b>Produto</b>	<b>Responsável</b>	<b>Prazo Final</b>	<b>Situação Atual</b>
1	Registros contábeis conforme MCASP.	Secretário (a) de Finanças/Fazenda	Imediato	Concluído
<b>Ação</b>	<b>Registro de Procedimentos Contábeis Específicos – REGIME PRÓPRIO DE PREVIDÊNCIA.</b>			
<b>Subação</b>	<b>Produto</b>	<b>Responsável</b>	<b>Prazo Final</b>	<b>Situação Atual</b>
1	Registros contábeis conforme MCASP.	Secretário (a) de Finanças/Fazenda	Imediato	Concluído
<b>Ação</b>	<b>Registro de Procedimentos Contábeis Específicos – DÍVIDA ATIVA.</b>			
<b>Subação</b>	<b>Produto</b>	<b>Responsável</b>	<b>Prazo Final</b>	<b>Situação Atual</b>
1	Registros contábeis conforme MCASP.	Secretário (a) de Finanças/Fazenda	Imediato	Concluído
<b>Ação</b>	<b>Registro de Procedimentos Contábeis Específicos – PRECATÓRIOS.</b>			
<b>Subação</b>	<b>Produto</b>	<b>Responsável</b>	<b>Prazo Final</b>	<b>Situação Atual</b>
1	Registros contábeis conforme MCASP.	Secretário (a) de Finanças/Fazenda	Imediato	Concluído
<b>Ação</b>	<b>Registro de Procedimentos Contábeis Específicos – CONSÓRCIOS.</b>			
<b>Subação</b>	<b>Produto</b>	<b>Responsável</b>	<b>Prazo Final</b>	<b>Situação Atual</b>
1	Registros contábeis conforme MCASP.	Secretário (a) de Finanças/Fazenda	Imediato	Concluído

PLANO DE CONTAS APLICADO AO SETOR PÚBLICO – PARTE IV DO MCASP				
<b>Ação</b>	<b>Adoção de Procedimentos Contábeis Orçamentários</b>			
<b>Subação</b>	<b>Produto</b>	<b>Responsável</b>	<b>Prazo Final</b>	<b>Situação Atual</b>
1	Evidenciação das demonstrações contábeis com a Nova estrutura do MCASP	Secretário (a) de Finanças/Fazenda	Imediato	Concluído

PLANO DE CONTAS APLICADO AO SETOR PÚBLICO – PARTE V DO MCASP				
<b>Ação</b>	<b>Adoção de Procedimentos Contábeis Orçamentários</b>			
<b>Subação</b>	<b>Produto</b>	<b>Responsável</b>	<b>Prazo Final</b>	<b>Situação Atual</b>
1	Evidenciação das demonstrações contábeis com a Nova estrutura do MCASP	Secretário (a) de Finanças/Fazenda	Imediato	Concluído

**FERNANDA DE MELO BARBOSA**  
Gerente Previdenciário  
Gestora

**JOSÉ CRISTÓVAM DA SILVA FILHO**  
Contador  
CRC-PE nº 025898/O-0

# Fundo Previdenciário do Município de Limoeiro - Plano Previdenciário

FUNDO PREVIDENCIÁRIO DE LIMOEIRO

Departamento Administrativo Financeiro

BALANÇO PATRIMONIAL

Balancos Gerais - Exercício de 2018

Exercício: 2018

JOSÉ CRISTOVAM DA SILVA  
FILHO  
CONTADOR, CRC-PE  
025898/O-0

FERNANDA MELO BARBOSA  
Presidente LimoeiroPrev

Documento Assinado Digitalmente por: LUIZ CARLOS BARROS DA SILVA, JOAO LUIS FERREIRA FILHO, JOSE CRISTOVAM DA SILVA FILHO  
Assinado em: <https://etce.tce.pe.gov.br/epp/validaDoc.seam> Código do documento: 783864ba-bdcf-442a-9149-013d045d3cc0

# Fundo Previdenciário do Município de Limoeiro - Plano Previdenciário

FUNDO PREVIDENCIÁRIO DE LIMOEIRO

Departamento Administrativo Financeiro

BALANÇO PATRIMONIAL - QUADRO DOS ATIVOS E PASSIVOS FINANCEIROS E PERMANENTES (Lei nº 4.320/1964)

Balanços Gerais - Exercício de 2018

Documento Assinado Digitalmente por FERNANDA MELO BARBOSA BARROS DA SILVA, JOAO LUIS FERREIRA FILHO, JOSE CRISTOVAM DA SILVA FILHO  
Acesse em: <https://eic.ice.pe.gov.br/fpp/validaDoc.seam> Código do documento: 783864ba-bdcf-442a-9149-013d0454d3cc0

	Exercício Atual	Exercício Anterior
<b>Ativo (I)</b>		
Ativo Financeiro	9.204.003,71	0,00
Ativo Permanente	2.355.707,74	0,00
<b>Total do Ativo</b>	<b>11.559.711,45</b>	<b>0,00</b>
<b>Passivo (II)</b>		
Passivo Financeiro	25.774,26	0,00
Passivo Permanente	11.331.464,28	0,00
<b>Total do Passivo</b>	<b>11.357.238,54</b>	<b>0,00</b>
<b>Saldo Patrimonial (III) = (I - II)</b>	<b>202.472,91</b>	<b>0,00</b>

JOSÉ CRISTOVAM DA SILVA  
FILHO  
CONTADOR, CRC-PE  
025898/O-0

FERNANDA MELO BARBOSA  
Presidente LimoeiroPrev

Documento Assinado em 2018/08/28 por José Cristovam da Silva Filho, Contador, CRC-PE nº 025898/O-0. Código de Verificação: 783864bf-f0dcf-442a-9149-013d0454d3cc0

	Exercício Atual	Exercício Anterior
<b>Ativo Financeiro (</b>	<b>9.204.003,71</b>	<b>0,00</b>
1.1.1.1.1.19.01 BANCOS CONTA MOVIMENTO - DEMAIS CONTAS	9.204.003,71	0,00
<b>Ativo Permanente (</b>	<b>2.355.707,74</b>	<b>0,00</b>
1.1.2.6.2.01.01 DÍVIDA ATIVA NÃO TRIBUTÁRIA	1.493.451,06	0,00
1.2.1.1.2.05.01 DÍVIDA ATIVA NÃO TRIBUTÁRIA	862.256,68	0,00
<b>Passivo Financeiro</b>	<b>25.774,26</b>	<b>0,00</b>
2.1.1.1.1.01.01 FORNECEDORES A CURTO PRAZO DO EXERCÍCIO	1.553,38	0,00
2.1.1.3.1.01.01 FORNECEDORES A CURTO PRAZO DO EXERCÍCIO	18.986,26	0,00
2.1.8.8.1.01.04 IMPOSTO SOBRE A RENDA RETIDO NA FONTE - IRRF	563,12	0,00
2.1.8.8.1.01.10 PENSÃO ALIMENTÍCIA	908,88	0,00
2.1.8.8.1.01.15 RETENÇÕES - EMPRÉSTIMOS E FINANCIAMENTOS	3.762,62	0,00
<b>Passivo Permanente</b>	<b>11.331.464,28</b>	<b>0,00</b>
2.2.7.2.1.03.01 APOSENTADORIAS/PENSÕES/OUTROS BENEFÍCIOS CONCEDIDOS DO PLANO PREVIDENCIÁRIO DO RPPS	18.494.437,15	0,00
2.2.7.2.1.05.98 (-) OUTROS CRÉDITOS DO PLANO DE AMORTIZAÇÃO	(7.162.972,87)	0,00
<b>Ativo Financeiro (I):</b>	<b>9.204.003,71</b>	<b>0,00</b>
<b>Passivo Financeiro (III):</b>	<b>25.774,26</b>	<b>0,00</b>
<b>Restos a Pagar Não Processados (V):</b>	<b>0,00</b>	<b>0,00</b>
<b>Superávit Financeiro (VI):</b>	<b>9.178.229,45</b>	<b>0,00</b>
<b>Ativo Permanente (II):</b>	<b>2.355.707,74</b>	<b>0,00</b>
<b>Passivo Permanente (IV):</b>	<b>11.331.464,28</b>	<b>0,00</b>

\_\_\_\_\_  
 JOSÉ CRISTOVAM DA SILVA  
 FILHO  
 CONTADOR, CRC-PE  
 025898/O-0

# Fundo Previdenciário do Município de Limoeiro - Plano Previdenciário

FUNDO PREVIDENCIÁRIO DE LIMOEIRO

Departamento Administrativo Financeiro

BALANÇO PATRIMONIAL - QUADRO DOS ATIVOS E PASSIVOS FINANCEIROS E PERMANENTES - POR CONTA PCASP

Balancos Gerais - Exercício de 2018

Documento Assinado Digitalmente por: LUIZ CARLOS BARROS DA SILVA, JOAO LUIS FERREIRA FILHO, JOSE CRISTOVAM DA SILVA FILHO  
Acesse em: <https://etec.tce.pe.gov.br/epp/validaDoc.seam> Código do documento: 783864ba-bdcf-442a-9149-013d045d3cc0

Exercício Atual

Exercício Anterior

FERNANDA MELO BARBOSA  
Presidente LimoeiroPrev

# Fundo Previdenciário do Município de Limoeiro - Plano Previdenciário

FUNDO PREVIDENCIÁRIO DE LIMOEIRO

Departamento Administrativo Financeiro

BALANÇO PATRIMONIAL - QUADRO DAS CONTAS DE COMPENSAÇÃO (Lei nº 4.320/1964)

Balancos Gerais - Exercício de 2018

Documento Assinado Digitalmente por: LUIZ CARLOS BARBOSA DA SILVA, JOAO LUIS FERREIRA FILHO, JOSE CRISTOVAM DA SILVA FILHO  
Acesse em: [https://etec.tce.pe.gov.br/epp/validarDoc.seam?Codigo\\_documento:783864ba-bdcf-442a-91a9-013d045d3ec0](https://etec.tce.pe.gov.br/epp/validarDoc.seam?Codigo_documento:783864ba-bdcf-442a-91a9-013d045d3ec0)

	Exercício Atual	Exercício Anterior
<b>Atos Potenciais Ativos</b>		
Garantias e Contragarantias recebidas	0,00	0,00
Direitos Conveniados e outros instrumentos congêneres	0,00	0,00
Direitos Contratuais	0,00	0,00
Outros atos potenciais ativo	0,00	0,00
<b>Total dos Atos Potenciais Ativos</b>	<b>0,00</b>	<b>0,00</b>
<b>Atos Potenciais Passivos</b>		
Garantias e Contragarantias concedidas	0,00	0,00
Obrigações conveniadas e outros instrumentos congêneres	0,00	0,00
Obrigações contratuais	0,00	0,00
Outros atos potenciais passivos	0,00	0,00
<b>Total dos Atos Potenciais Passivos</b>	<b>0,00</b>	<b>0,00</b>

\_\_\_\_\_  
JOSÉ CRISTOVAM DA SILVA  
FILHO  
CONTADOR, CRC-PE  
025898/O-0

\_\_\_\_\_  
FERNANDA MELO BARBOSA  
Presidente LimoeiroPrev

# Fundo Previdenciário do Município de Limoeiro - Plano Previdenciário

FUNDO PREVIDENCIÁRIO DE LIMOEIRO

Departamento Administrativo Financeiro

BALANÇO PATRIMONIAL - QUADRO DO SUPERÁVIT / DÉFICIT FINANCEIRO (Lei nº 4.320/1964)

Balancos Gerais - Exercício de 2018

Documento Assinado Digitalmente por: LUIZ CARLOS BARROS DA SILVA, JOAO LUIS FERREIRA FILHO, JOSE CRISTOVAM DA SILVA FILHO  
Acesse em: <https://etec.ce.gov.br/epp/validaDoc.seam> Código do documento: 783864ba-bdcf-442a-9149-013d045d3ec0

	Exercício Atual	Exercício Anterior
000001		
<b>Fontes de Recursos</b>		
RECURSOS ORDINÁRIOS	(2.494.043,97)	0,00
<b>Total das Fontes de Recursos</b>	<b>(2.494.043,97)</b>	<b>0,00</b>

JOSÉ CRISTOVAM DA SILVA  
FILHO  
CONTADOR, CRC-PE  
025898/O-0

FERNANDA MELO BARBOSA  
Presidente LimoeiroPrev

# LimoeiroPrev

Fundo Previdenciário do Município de Limoeiro/PE

Documento Assinado Digitalmente por: LUIZ CARLOS BARROS DA SILVA, JOAO LUIS FERREIRA FILHO, JOSE CRISTOVAM DA SILVA FILHO  
Acesse em: <https://stc.tce.pe.gov.br/epp/validaDoc.seam> Código do documento: 783864ba-bd4f-442a-91a9-0134045d3c00

(Resolução TCE-PE nº 048, de 19 de dezembro de 2018)

**NOTAS EXPLICATIVAS**  
**(BALANÇO PATRIMONIAL DA LEI Nº 4.320/64 – MCASP)**  
(Plano Previdenciário)

**INFORMAÇÕES GERAIS:**

**Nome do órgão ou entidade:**

FUNDO PREVIDENCIÁRIO DO MUNICÍPIO DE LIMOEIRO-PE

**Natureza jurídica (conforme código da RFB):**

120-1 - Fundo Público.

**INSCRIÇÃO NO CNPJ:**

14.537.991/0001-50

**Domicílio da Entidade:**

Rua Santa Cruz, 56, Centro – Limoeiro-PE, CEP: 55.700-00

**Natureza das operações e principais atividades do órgão ou entidade:**

FUNDO PREVIDENCIÁRIO DO MUNICÍPIO DE LIMOEIRO-PE (LimoeiroPREV), foi concebida quanto a natureza jurídica perante a Receita Federal do Brasil através do 120-1 - Fundo Público, possui como atividade principal 84.30-2-00 - Seguridade social obrigatória. O Órgão gerenciado do Regime Próprio de Previdência (RPPS) foi instituído em 13/09/2011 por meio da Lei Municipal nº 2.283 e tem por objetivo a administração dos recursos Previdenciário dos Servidores efetivos, além da concessão dos benefícios previdenciários previstos na sua lei instituidora.

**Dados do(s) gestor (es) da Entidade:**

Nome: **JOSÉ DE ASSIS PEDROSA**

Cargo: Gerente Previdenciário

Período de gestão: 01/01/2018 a 02/04/2018.

Nome: **FERNANDA DE MELO BARBOSA**

Cargo: Gerente Previdenciário

Período de gestão: 02/04/2018 a 31/12/2018.

**Dados do Contador responsável pelos aspectos formais das demonstrações contábeis, inclusive as notas explicativas:**

Nome: José Cristóvam da Silva Filho

CRC-PE nº 025898/O-0

E-mail: [cristovam-filho@acpublica.com.br](mailto:cristovam-filho@acpublica.com.br)

**DECLARAÇÃO DE CONFORMIDADE COM A LEGISLAÇÃO E COM AS NORMAS DE CONTABILIDADE APLICÁVEIS:**

Este demonstrativo contábil foi elaborado de acordo com a estrutura definida na Lei Federal nº 4.320/64, atualizado pelas Lei Federal nº 4.320/64, Portaria Conjunta STN/SOF nº 02, de 22 de dezembro de 2016

Rua Santa Cruz, nº 56, Centro, Limoeiro, PE, 55700-000  
CNPJ 14.537.991/0001-50 | [www.limoeiroprev.pe.gov.br](http://www.limoeiroprev.pe.gov.br)  
(81) 3628-0676 / [limoeiro.prev@hotmail.com](mailto:limoeiro.prev@hotmail.com)

e Portaria STN nº 840, de 21 de dezembro de 2016 que estabeleceu o Manual de Contabilidade Aplicada ao Setor Público 7ª edição. Os registros contábeis estão de acordo com as regras estabelecidas nas Normas Brasileiras de Contabilidade Aplicadas ao Setor Público (NBCASP) do Conselho Federal de Contabilidade (CFC), com destaque para a NBC TSP “00” Estrutura Conceitual e NBC TSP 16.7 Consolidação das Demonstrações Contábeis. As situações contábeis não previstas na legislação e nas normas de contabilidade foram tratadas segundo as regras do *International Federation of Accountants (IFAC)* através das *International Public Sector Accounting Standards (IPSAS)* das quais destacamos a de número 9, 12, 16, 17, 19, 21, 23, 26, 31, 32. Quanto aos aspectos de escrituração e consolidação das contas este demonstrativo atende as exigências contidas no art. 50 da Lei de Responsabilidade Fiscal (LRF). Por fim, declaramos que este demonstrativo atende as exigências normativas e legais estabelecidas para a contabilidade aplicada ao setor público e está aderente as regras estabelecidas pelo Índice de Consistência e Convergência Contábil (ICC) do TCE-PE.

## RESUMO DAS POLÍTICAS CONTÁBEIS SIGNIFICATIVAS:

### Resumo das políticas contábeis significativas:

Os registros dos atos e fatos que deram suporte a elaboração desta demonstração, seguiram os princípios contábeis da entidade, continuidade, oportunidade, registro pelo valor original, competência e prudência, implícitos nas Normas Brasileiras de Contabilidade Aplicadas ao Setor Público (NBCASP). Os lançamentos nos sistemas orçamentário e patrimonial foram realizados pelo método das partidas dobradas em atendimento ao art. 86 da Lei Federal nº 4.320/64. A estrutura das demonstrações contábeis obedeceu às regras estabelecidas na parte V do MCASP 7ª Edição da Secretaria do Tesouro Nacional (STN). Na consolidação das demonstrações contábeis foi considerado o 5º nível igual a 2 do Plano de Contas Aplicado ao Setor Público (PCASP). A Nota 1 “a” do Anexo I da Resolução TC nº 047/2018 trata da necessidade de agregação (soma) dos dados contábeis das entidades não de exclusão de contas do 5º nível. A moeda funcional do município é o real (R\$). Não houve registros em moedas estrangeiras que viessem a ser convertidas para a moeda funcional vigente.

### Bases de mensuração utilizadas:

O balanço patrimonial foi elaborado sobre o regime de competência em atendimento as NBCASP. Para tanto, a execução orçamentária e fiscal dos atos e fatos contábeis se baseou nas políticas de registros patrimoniais dos grupos descritos a seguir:

### O caixa e equivalente de caixa:

Incluem dinheiro, demais valores depositados em instituições bancárias e aplicações de liquidez imediata. Os valores são mensurados e avaliados pelo valor de custo, e quando estes recursos são aplicados, são acrescidos os rendimentos auferidos até a data das demonstrações contábeis.

Em algumas situações poderão estar registrados no caixa e equivalentes de caixa, valores no grupo “depósitos restituíveis”, que são ativos financeiros de natureza extraorçamentária e que representam entradas transitórias do atributo “F” de financeiro. Poderá a equipe contábil, analisado cada caso, e decorrente do prazo de realização destes valores, proceder os lançamentos de ajustes do curto para o longo prazo, alterando o atributo das contas para “P” de permanente, sempre utilizando variações patrimoniais aumentativas e diminutivas, ao tempo que não prejudica o resultado do exercício.

### Créditos a curto prazo:

Compreendem os direitos a receber a curto prazo relacionados, principalmente, com: créditos tributários; créditos não tributários; dívida ativa; transferências concedidas; empréstimos e financiamentos concedidos; adiantamentos; e valores a compensar. Os valores são mensurados e avaliados pelo valor original, acrescido das atualizações monetárias e juros, quando aplicável. É registrado também o ajuste para perdas, com base na análise dos riscos de realização dos créditos a receber.

# LimoeiroPrev

Fundo Previdenciário do Município de Limoeiro/PE

Documento Assinado Digitalmente por: LUIZ CARLOS BARROS DA SILVA, JOAO LUIS FERREIRA FILHO, JOSE CRISTOVAM DA SILVA FILHO  
Acesse em: <https://stc.ce.gov.br/epp/validaDoc.seam> Código do documento: 783864ba-bdcl-442a-91 a9-0134045d3cc0

## **Investimentos e aplicações temporárias a curto prazo:**

São as aplicações de recursos em títulos e valores mobiliários, não destinadas à negociação e que não fazem parte das atividades operacionais do município. Os valores são avaliados e mensurados pelo valor de custo e, quando aplicável, são acrescidos dos rendimentos auferidos até a data das demonstrações contábeis. Quando mensuráveis, são registrados os ajustes para perdas de tais ativos.

## **Estoques:**

Compreendem as mercadorias para uso (dentre elas, os estoques reguladores do município), os produtos acabados e os em elaboração, almoxarifado e adiantamento a fornecedores. Na entrada, esses bens são avaliados pelo valor de aquisição ou produção/construção. O método para mensuração e avaliação das saídas dos estoques é o custo médio ponderado. Há, também, a possibilidade de redução de valores do estoque, mediante as contas para ajustes para perdas ou para redução ao valor de mercado, quando o valor registrado estiver superior ao valor de mercado.

Os estoques, são avaliados e mensurados da seguinte forma: nas entradas, pelo valor de aquisição ou produção; e nas saídas, pelo custo médio ponderado. Para os ativos desse item, quando mensuráveis, são registrados os ajustes para perdas.

## **Ajuste para perdas dos créditos tributários:**

Os créditos tributários são ajustados contabilmente com base no percentual de perda real calculado sobre o saldo do estoque da dívida em 01 de janeiro de 2018, em comparação com o valor efetivamente arrecadado até o dia 31 de dezembro de 2018, o qual apresentará o percentual de efetividade de arrecadação e de perda. Desta forma, ao se identificar o percentual de perda de arrecadação é realizado lançamento em conta retificadora de ativo do montante provável de insucesso de arrecadação.

## **Imobilizado:**

O imobilizado é composto pelos bens móveis e imóveis. É reconhecido inicialmente com base no valor de aquisição, construção ou produção. Após o reconhecimento inicial, ficam sujeitos à depreciação, amortização ou exaustão (quando possuem vida útil definida), bem como à redução ao valor recuperável e à reavaliação. Os gastos posteriores à aquisição, construção ou produção são incorporados ao valor do imobilizado desde que tais gastos aumentem a vida útil do bem e sejam capazes de gerar benefícios econômicos futuros. Se os gastos não gerarem tais benefícios, eles são reconhecidos diretamente como variações patrimoniais diminutivas do período. O setor de patrimônio do município deverá fornecer em tempo hábil ao setor contábil as informações sintéticas do imobilizado, inclusive com os valores relativos a depreciação, amortização e/ou exaustão, os valores da redução ao valor recuperável (*impairment*) e possíveis reavaliações. Quando estas informações não são disponibilizadas o imobilizado apresenta equivocadamente aumento de valor sem os devidos ajustes determinados pelos normativos contábeis.

## **Intangível:**

Os direitos que tenham por objeto bens incorpóreos, destinados à manutenção da atividade pública ou exercidos com essa finalidade, devem ser mensurados ou avaliados com base no valor de aquisição ou de produção, deduzido o saldo da respectiva conta de amortização acumulada (quando possuem vida útil definida) e o montante acumulado de quaisquer perdas do valor que tenham sofrido ao longo de sua vida útil por redução ao valor recuperável (*impairment*). No entanto, tais práticas contábeis ainda não estão profundamente adotadas, especialmente o registro de amortização e redução ao valor recuperável do intangível.

## **Reavaliação, redução ao valor recuperável, depreciação, amortização e exaustão:**

Os procedimentos para registro da reavaliação, redução ao valor recuperável, depreciação, amortização e exaustão na Administração Pública Direta, suas autarquias e fundações, tem como base legal a Lei nº 4.320/64, a LC nº 101/2000, as NBCASP e o MCASP. Por simetria, adotando os critérios de mensuração utilizados pelo governo

Rua Santa Cruz, nº 56, Centro, Limoeiro, PE, 55700-000  
CNPJ 14.537.991/0001-50 | [www.limoeiroprev.pe.gov.br](http://www.limoeiroprev.pe.gov.br)  
(81) 3628-0676 / [limoeiro.prev@hotmail.com](mailto:limoeiro.prev@hotmail.com)

federal sugerimos a utilização dos procedimentos contábeis do Manual SIAFIWeb, Macrofunção 020330, disponível no sítio da STN e na Portaria Conjunta STN/SPU nº 3/2014.

#### **Passivo circulante e não circulante:**

As obrigações do município são evidenciadas por valores conhecidos ou calculáveis, acrescidos, quando aplicável, dos correspondentes encargos das variações monetárias e cambiais ocorridas até a data das demonstrações contábeis. Os passivos circulantes e não circulantes apresentam a seguinte divisão: obrigações trabalhistas, previdenciárias e assistenciais; empréstimos e financiamentos; fornecedores e contas a pagar; obrigações fiscais; obrigações de repartições a outros entes (exclusivo no passivo circulante); provisões; e demais obrigações. Além disso, o resultado diferido consta especificamente do passivo não circulante.

#### **Empréstimos e financiamentos:**

Compreendem as obrigações financeiras, internas e externas, do município a título de empréstimos, bem como as aquisições financiadas efetuadas diretamente com o fornecedor. Os empréstimos são segregados em dívida mobiliária (emissão de títulos da dívida pública) e dívida contratual (contratos de empréstimos). Os empréstimos são avaliados observando-se os seguintes critérios: I. Dívida Pública Mobiliária Interna (DPMI): pelo valor a pagar ao final do período, incluindo os deságios, juros e encargos por competência devidos até o fechamento do exercício; II. Dívida Pública Externa (DPE): por seu saldo devedor (principal, acrescido dos juros apropriados por competência de cada obrigação). É realizada a conversão da moeda estrangeira para a moeda nacional, de acordo com a cotação cambial da data de elaboração das demonstrações contábeis.

#### **Provisões:**

As provisões estão segregadas em seis categorias: riscos trabalhistas; riscos fiscais; riscos cíveis; repartição de créditos tributários; provisões matemáticas; e outras. As provisões são reconhecidas quando é provável a saída de recursos no futuro e é possível estimar o seu valor com suficiente segurança. São atualizadas até a data das demonstrações contábeis pelo montante provável de perda, observadas suas naturezas e os relatórios técnicos emitidos pelas áreas responsáveis. As provisões matemáticas previdenciárias (passivo atuarial) referentes ao Regime Próprio de Previdência Social (RPPS) dos servidores civis do município, está registrada no passivo não circulante.

#### **Apuração do resultado:**

No modelo de contabilidade aplicada ao setor público, é possível a apuração dos seguintes resultados:

- I. Patrimonial;
- II. Orçamentário; e
- III. Financeiro.

A apuração do resultado patrimonial consiste no confronto das variações patrimoniais aumentativas (VPA) e das variações patrimoniais diminutivas (VPD). As VPA são reconhecidas quando for provável que benefícios econômicos fluirão para o município e quando puderem ser mensuradas confiavelmente, utilizando-se o regime de competência. As VPD são reconhecidas quando for provável que ocorrerão decréscimos nos benefícios econômicos para o município, implicando em saída de recursos ou em redução de ativos ou na assunção de passivos, seguindo o regime de competência. A apuração do resultado se dá pelo encerramento das contas de VPA e VPD, em contrapartida a uma conta de apuração. Após a apuração, o resultado é transferido para a conta de Superavit/Deficit do Exercício.

O detalhamento do confronto entre VPA e VPD é apresentado na Demonstração das Variações Patrimoniais.

O regime orçamentário do município segue o descrito no art. 35 da Lei nº 4.320/64. Desse modo, o resultado orçamentário representa o confronto entre as receitas orçamentárias arrecadadas e as despesas orçamentárias empenhadas. O superavit/deficit é apresentado diretamente no Balanço Orçamentário.

O resultado financeiro representa o confronto entre ingressos e dispêndios, orçamentários e extraorçamentários, que ocorreram durante o exercício e alteraram as disponibilidades do município. No Balanço Financeiro, é possível realizar a apuração do resultado financeiro. Em função das particularidades do município, pela observância do princípio de caixa único, é possível, também, verificar o resultado financeiro na Demonstração dos Fluxos de Caixa, pela geração líquida de caixa e equivalentes de caixa.

#### **Novas normas e políticas contábeis alteradas:**

Não houve mudanças nas políticas contábeis que impliquem em alterações significativas nos demonstrativos decorrentes de normas de contabilidade ou que tenham por objetivo tornar a informação confiável e relevante sobre os efeitos das transações ou outros eventos ou condições acerca da posição orçamentária, patrimonial, do resultado patrimonial ou dos fluxos de caixa.

#### **Julgamentos pela aplicação das políticas contábeis:**

- a) **Classificação de ativos:** Não houve mais de uma base de mensuração de classes de ativos similares.
- b) **Constituição de provisões:** Não foram realizadas provisões.
- c) **Reconhecimento de variações patrimoniais:**  
Não houve reconhecimento de variações patrimoniais significativas além das operações comuns resultantes e independentes da execução orçamentária.
- d) **Transferência de riscos e benefícios significativos sobre a propriedade de ativos para outras entidades:**  
Não houve transferência de propriedade de ativos para outras entidades.

### **INFORMAÇÕES DE SUPORTE E DETALHAMENTO DO BALANÇO PATRIMONIAL**

O Balanço Patrimonial estabelece no Art. 105, da Lei Federal nº 4.320/64, espelha a síntese do Patrimônio Público passível de contabilização, isto é, súmula dos bens, direitos e obrigações do Fundo Previdenciário. Esta peça técnica desdobra o patrimônio, em dois grupos básicos, denominados Patrimônio Financeiro e Patrimônio Permanente.

**ATIVO CIRCULANTE:** Os bens e direitos de curto prazo evidenciados no Balanço Patrimonial do exercício de 2018 foram de **R\$ 10.697.454,77**, compostos de caixa e equivalentes de caixa, créditos a curto prazo, demais créditos e valores, investimentos, estoques e despesas (VPD) pagas antecipadamente.

**CAIXA E EQUIVALENTE DE CAIXA:** O saldo das disponibilidades financeiras deixadas em 31/12/2018 somam **R\$ 9.204.003,71**. O valor disponível apresentou acréscimo de **R\$ 2.523.116,42** em relação ao exercício de 2017 que foi de **R\$ 6.680.887,29**.

**CRÉDITOS A CURTO PRAZO:** Ao final do exercício a classificação dos ativos a curto prazo mostra que o valor evidenciado como "Créditos de Transferência a Receber" no valor de **R\$ 1.493.451,06**, referem-se aos registros patrimoniais da receita por competência baseado nos valores a receber relativo a crédito de pagamento de mensalidades de alunos matriculados em diversos cursos do Fundo Previdenciário.

#### **AJUSTES PARA PERDAS DE CRÉDITOS TRIBUTÁRIOS A CURTO PRAZO:**

Não houve ajustes para perdas de créditos tributários a curto prazo.

#### **INVESTIMENTOS E APLICAÇÕES TEMPORÁRIAS A CURTO PRAZO:**

O valor evidenciado no total de **R\$ 0,00**, compreendem as aplicações de recursos em títulos e valores mobiliários, não destinadas à negociação e que não façam parte das atividades operacionais da entidade. Registra os investimentos realizados pelo RPPS em títulos de emissão do Tesouro Nacional, efetuados em conformidade com as Resoluções CMN nº 3.992/2010 e 4.392/2014.

**ESTOQUE:** É importante destacar que não houve informações disponibilizadas com fechamento até o fechamento deste balanço quanto as baixas do estoque. Sugerimos a administração a adoção de procedimentos de controle do almoxarifado e estoque para compatibilização em tempo real com o setor contábil.

**AJUSTES PARA PERDAS DE CRÉDITOS TRIBUTÁRIOS A LONGO PRAZO:** Não ocorreram ajustes para perdas de créditos de longo prazo.

**IMOBILIZADO:** O valor do imobilizado ao final do exercício de 2017 totalizou **R\$ 0,00**. No exercício de 2018 não houve a incorporação de novos ativos imobilizados. Até o fechamento deste balanço o setor de patrimônio não disponibilizou em tempo as informações relativas ao valor atualizado do imobilizado, bem como a depreciação acumulada para efetuarmos os procedimentos contábeis de ajuste. Sugerimos a administração que tome medidas no sentido de manter as informações do patrimônio atualizadas para compatibilização em tempo da contabilidade. Não foi realizado teste de imparidade durante o exercício de 2018 em ativos com redução no poder de geração de caixa, bem como não houve reavaliação de ativos.

**OBRIGAÇÕES TRABALHISTAS, PREVIDENCIÁRIAS E ASSISTENCIAIS A PAGAR A CURTO PRAZO:** O valor das obrigações trabalhistas, previdenciárias e assistenciais a pagar foi de **R\$ 20.539,64**. Aumento de **R\$ 20.539,64**, quando comparado com o exercício anterior que foi de **R\$ 0,00**.

**DEMAIS OBRIGAÇÕES A CURTO PRAZO:** As demais obrigações a curto prazo são compostas pelas consignações **R\$ 5.234,62**. O detalhamento das Demais Obrigações a Curto Prazo encontra-se demonstrado na Demonstração da Dívida Flutuante.

**PROVISÕES A CURTO PRAZO:** Não foi constituída provisão.

**PROVISÕES A LONGO PRAZO:** As provisões totalizaram **R\$ 0,00**, e são relativas a Provisões Matemáticas Previdenciárias do RPPS. Foi constituído provisão para equilíbrio atuarial do RPPS no valor de **R\$ 0,00** e Reversão de Provisões no valor de **R\$ 0,00** conforme cálculo atuarial que consta desta prestação de contas. O cálculo atuarial foi feito pelo Atuário 0,00, MIBA

**DEMAIS OBRIGAÇÕES A LONGO PRAZO:** Corresponde a dívida da **0,00** no valor de **R\$ 0,00**.

**PATRIMÔNIO LÍQUIDO:** O patrimônio líquido da entidade perfez em 2018 o valor de **R\$ 202.472,91**.

## OUTRAS INFORMAÇÕES RELEVANTES:

### **Passivos contingentes e compromissos contratuais não reconhecidos:**

Não houve registro de passivos contingentes. Os ativos e passivos contingentes poderão ser reconhecidos nas demonstrações contábeis nas contas de controle dos atos potenciais ativos e passivos.

### **Divulgações não financeiras:**

Não se aplica a este demonstrativo.

### **Reconhecimento de inconformidades que podem afetar a compreensão do usuário sobre o desempenho e o direcionamento das operações da entidade no futuro:**

Não há registro de eventos que possam afetar a compreensão do usuário quanto ao desempenho futuro das operações da entidade.

### **Ajustes decorrentes da omissão e erros de registros do exercício:**

Não houve ajustes decorrentes de omissões e erros de registros do exercício.

## INFORMAÇÕES ADICIONAIS EXIGIDAS PELO ANEXO X E XIII DA RESOLUÇÃO TCE-PE Nº 047/2018 E PELO ÍNDICE DE CONSISTÊNCIA E CONVERGÊNCIA CONTÁBIL (ICC) DO TCE-PE:

### **Estrutura e Apresentação das Demonstrações Contábeis:**

Esta demonstração contábil atende as exigências do Índice de Consistência e Convergência Contábil (ICC) do TCE-PE, apresentando quadro principal dos ativos, incluindo na coluna do ativo: Ativo Circulante (caixa e equivalente de caixa, créditos de curto prazo, investimentos, demais créditos e aplicações temporárias a curto prazo, estoques, variações diminutivas pagas antecipadamente) e Ativo Não Circulante (Realizável a longo prazo: créditos a longo prazo, investimentos temporários a longo prazo, estoques, variações diminutivas pagas antecipadamente; Investimentos, Imobilizado e Intangível). No passivo este balanço apresenta quadro principal incluindo na coluna do passivo: Passivo Circulante (obrigações trabalhistas, previdenciárias e assistenciais a pagar de curto prazo, empréstimos e financiamentos a curto prazo, fornecedores e contas a pagar a curto prazo, obrigações fiscais a curto prazo, demais obrigações a curto prazo e provisões) e Passivo não Circulante (obrigações trabalhistas, previdenciárias e assistenciais a pagar de longo prazo, empréstimos e financiamentos a longo prazo, fornecedores e contas a pagar a longo prazo, obrigações fiscais a longo prazo, provisões a longo prazo, demais obrigações a longo prazo e resultado diferido). No quadro principal na coluna Patrimônio Líquido consta as contas mínimas de Capital Social e Resultados Acumulados. Em quadro específico são evidenciados os ativos e passivos financeiros e permanente, além do saldo patrimonial. Ao final do balanço são evidenciados em quadro próprio as contas do sistema compensado ou de controle com destaque para os atos potenciais dos ativos e passivos. O balanço mostra também quadro próprio com o superávit/déficit financeiro com códigos, descrição e saldos das fontes de recursos. Neste demonstrativo constam colunas com os saldos do exercício anterior possibilitando a comparação de valores. Por fim, o demonstrativo apresenta consistência entre as contas filhas e mães dos grupos de contas.

### **Saldos significativos de Caixa e Equivalentes de Caixa NÃO Disponíveis:**

Não existem saldos significativos de caixa e equivalentes de caixa que não estejam disponíveis para uso imediato por restrições legais ou controle cambial.

### **Ativos imobilizados obtidos a título gratuito:**

Não houve no exercício de 2018 bens recebidos por doação. Caso exista colocar o seguinte histórico. Os bens adquiridos por doação foram mensurados por valor de mercado conforme NBCASP.

### **Transferência de Ativos:**

Não houve transferência de ativos para outras entidades que ensejem registro na entidade de origem.

### **Ativos Intangíveis obtidos a título gratuito:**

Não houve doação de ativos intangíveis no exercício de 2018. Caso exista colocar o seguinte histórico. Os bens adquiridos por doação foram mensurados por valor de mercado conforme NBCASP.

### **Componentes patrimoniais avaliados por critérios distintos:**

Na mensuração dos bens do imobilizado foi utilizado um único critério de mensuração para toda a classe do ativo.

**Ajustes decorrentes de Omissões e Erros em Anos Anteriores ou de Mudanças de Critérios:**

Não foram feitos ajustes significativos decorrentes de omissão e erros de registro de anos anteriores ou relativos a mudanças de critérios.

**Detalhamento das Políticas de Ajustes, Depreciação, Amortização e Exaustão:**

Os bens móveis e imóveis adquiridos no exercício foram registrados de forma sintética no patrimônio das entidades do município a custo histórico. Até o fechamento deste balanço o setor de patrimônio não disponibilizou as informações relativas a ajustes, depreciação, amortização e exaustão.

**Relação de Provisões e Passivos Contingentes:**

Não houve durante o exercício de 2018 relação de provisões a passivos contingentes inerentes ao mesmo fenômeno contábil.

**Informações de Passivos Contingentes:**

Não foram realizados registros de passivos contingentes que acarretem estimativa de seus efeitos financeiros, indicação de incerteza em relação à periodicidade de saída, bem como da possibilidade de algum reembolso.

**Informações adicionais (NBC T SP 01 – Item 106):**

Não houve situações relativas a passivos reconhecidos sujeitos a transferência de ativos, ou empréstimos subsidiados, bem como não houve ativos reconhecidos sujeitos a restrições ou recebimentos antecipados em relação a transações sem contraprestação. Não houve registro de passivos perdoados.

**Probabilidade de Benefícios Econômicos ou Potencial de Serviços (NBC T SP 03 – Item 105):**

Não houve entradas de benefícios econômicos ou potencial de serviços prováveis que se sujeitem a estimativas financeiras de recebimentos.

**Avaliações Externas de Mensuração de Provisões (NBC T SP 03 – Item 103):**

Não foram realizadas avaliações externa para mensuração das provisões de ordem atuarial pelo Atuário.

**Teste de Imparidade (Impairment) (MCASP 7ª Edição p. 198):**

Não houve a realização de testes de imparidade de ativos com interrupção do poder de geração de caixa.

**Ganhos e Perdas decorrentes de Baixas no Imobilizado:**

Até o fechamento deste balanço o setor de patrimônio não disponibilizou informações inerentes a ganhos ou perdas decorrentes de baixas no imobilizado.

**Passivos reconhecidos referentes a Ativos Transferidos (NBC T SP 01 – Item 106):**

Não houve passivos reconhecidos referentes a ativos transferidos.

**Passivos reconhecidos em relação a Empréstimos Subsidiados (NBC T SP 01 – Item 106):**

Não houve passivos reconhecidos em relação aos empréstimos subsidiados que estão sujeitos a condições sobre os ativos transferidos.

**Ativos reconhecidos que estão sujeitos a Restrições e a Natureza de tais Restrições (NBC T SP 01 – Item 106):**

Não há ativos reconhecidos que estão sujeitos a restrições.

**Recebimentos Antecipados em relação a Transações sem Contraprestação (NBC T SP 01 – Item 106):**

Não houve recebimentos antecipados em relação a transações sem contraprestação.

**Passivos Perdoados (NBC T SP 01 – Item 106):**

Não houve Passivos Perdoados no Exercício.

**Heranças, Presentes e Doações (NBC T SP 01 – Item 107):**

Não registro para esse demonstrativo.

**Ativos Contingentes (NBC T SP 03 – Item 105):**

Não houve ativos contingentes com entrada de benefícios econômicos ou potenciais de serviços.

**Avaliação Externa das Provisões (NBC T SP 03 – Item 103):**

Para esta entidade não houve avaliações externas de Provisões.

**TESTE DE IMPARIDADE (IMPAIRMENT):**

Não houve teste de Imparidade (Impairment)

**PLANO DE IMPLANTAÇÃO DOS PROCEDIMENTOS CONTÁBEIS PATRIMONIAIS (PIPCP) CONFORME PORTARIA STN Nº 548/2015:**

As informações apresentadas nos demonstrativos contábeis com base nos seus elementos constituintes e suas peculiaridades, foram geradas a partir do atendimento aos prazos estabelecidos na adequação dos itens verificados no PIPCP (Plano de Implantação dos Procedimentos Contábeis Patrimoniais), em consonância ao §4º do artigo 1º da Portaria STN nº 548/2015.

PROCEDIMENTOS CONTÁBEIS ORÇAMENTÁRIOS – PARTE I DO MCASP				
Ação	Adoção de Procedimentos Contábeis Orçamentários			
Subação	Produto	Responsável	Prazo Final	Situação Atual
1	Registros contábeis conforme MCASP.	Secretário (a) de Finanças/Fazenda	31/12/2017	Concluído

PROCEDIMENTOS CONTÁBEIS PATRIMONIAIS – PARTE II DO MCASP				
Ação	1. Reconhecimento, mensuração e evidenciação dos créditos oriundos de receitas tributárias e de contribuições (exceto créditos previdenciários), bem como dos respectivos encargos, multas, ajustes para perdas e registro de obrigações relacionadas à repartição de receita.			
Subação	Produto	Responsável	Prazo Final	Situação Atual
	Registros contábeis conforme MCASP.	Secretário (a) de Finanças/Fazenda	01/01/2021	Em andamento
Ação	2. Reconhecimento, mensuração e evidenciação dos créditos previdenciários, bem como dos respectivos encargos, multas e ajustes para perdas.			
Subação	Produto	Responsável	Prazo Final	Situação Atual

	Registros contábeis conforme MCASP.	Secretário (a) de Finanças/Fazenda	01/01/2021	Concluído
<b>Ação</b>	<b>3. Reconhecimento, mensuração e evidenciação dos demais créditos a receber, (exceto créditos tributários, previdenciários e de contribuições a receber), bem como dos respectivos encargos, multas e ajustes para perdas.</b>			
<b>Subação</b>	<b>Produto</b>	<b>Responsável</b>	<b>Prazo Final</b>	<b>Situação Atual</b>
	Registros contábeis conforme MCASP.	Secretário (a) de Finanças/Fazenda	01/01/2018	Concluído
<b>Ação</b>	<b>4. Reconhecimento, mensuração e evidenciação da Dívida Ativa, tributária e não-tributária, e respectivo ajuste para perdas.</b>			
<b>Subação</b>	<b>Produto</b>	<b>Responsável</b>	<b>Prazo Final</b>	<b>Situação Atual</b>
	Registros contábeis conforme MCASP.	Secretário (a) de Finanças/Fazenda	01/01/2018	Concluído
<b>Ação</b>	<b>5. Reconhecimento, mensuração e evidenciação das obrigações e provisões por competência.</b>			
<b>Subação</b>	<b>Produto</b>	<b>Responsável</b>	<b>Prazo Final</b>	<b>Situação Atual</b>
	Registros contábeis conforme MCASP.	Secretário (a) de Finanças/Fazenda	Imediato	Concluído
<b>Ação</b>	<b>6. Evidenciação de ativos e passivos contingentes em contas de controle e em notas explicativas.</b>			
<b>Subação</b>	<b>Produto</b>	<b>Responsável</b>	<b>Prazo Final</b>	<b>Situação Atual</b>
	Registros contábeis conforme MCASP.	Secretário (a) de Finanças/Fazenda	01/01/2020	Em andamento
<b>Ação</b>	<b>7. Reconhecimento, mensuração e evidenciação dos bens móveis e imóveis; respectiva depreciação ou exaustão; reavaliação e redução ao valor recuperável (exceto bens do patrimônio cultural e de infraestrutura).</b>			
<b>Subação</b>	<b>Produto</b>	<b>Responsável</b>	<b>Prazo Final</b>	<b>Situação Atual</b>
	Registros contábeis conforme MCASP.	Secretário (a) de Finanças/Fazenda	01/01/2020	Em andamento
<b>Ação</b>	<b>8. Reconhecimento, mensuração e evidenciação dos bens de infraestrutura; respectiva depreciação, amortização ou exaustão; reavaliação e redução ao valor recuperável.</b>			
<b>Subação</b>	<b>Produto</b>	<b>Responsável</b>	<b>Prazo Final</b>	<b>Situação Atual</b>
	Registros contábeis conforme MCASP.	Secretário (a) de Finanças/Fazenda	01/01/2023	Em andamento
<b>Ação</b>	<b>9. Reconhecimento, mensuração e evidenciação dos bens do patrimônio cultural; respectiva depreciação, amortização ou exaustão; reavaliação e redução ao valor recuperável (quando passível de registro segundo IPSAS, NBC TSP e MCASP).</b>			
<b>Subação</b>	<b>Produto</b>	<b>Responsável</b>	<b>Prazo Final</b>	<b>Situação Atual</b>
	Registros contábeis conforme MCASP.	Secretário (a) de Finanças/Fazenda	01/01/2023	Em andamento
<b>Ação</b>	<b>10. Reconhecimento, mensuração e evidenciação das obrigações por competência decorrentes de empréstimos, financiamentos e dívidas contratuais e mobiliárias.</b>			
<b>Subação</b>	<b>Produto</b>	<b>Responsável</b>	<b>Prazo Final</b>	<b>Situação Atual</b>
	Registros contábeis conforme MCASP.	Secretário (a) de Finanças/Fazenda	01/01/2020	Concluído
<b>Ação</b>	<b>11. Reconhecimento, mensuração e evidenciação das obrigações por competência decorrentes de benefícios a empregados (ex.: 13º salário, férias, etc).</b>			
<b>Subação</b>	<b>Produto</b>	<b>Responsável</b>	<b>Prazo Final</b>	<b>Situação Atual</b>
	Registros contábeis conforme MCASP.	Secretário (a) de Finanças/Fazenda	01/01/2018	Concluído

<b>Ação</b>	<b>12. Reconhecimento, mensuração e provisão atuarial do Regime Próprio de Previdência dos Servidores Públicos Civis e Militares.</b>			
<b>Subação</b>	<b>Produto</b>	<b>Responsável</b>	<b>Prazo Final</b>	<b>Situação Atual</b>
	Registros contábeis conforme MCASP.	Secretário (a) de Finanças/Fazenda	Imediato	Concluído
<b>Ação</b>	<b>13. Reconhecimento, mensuração e evidenciação das obrigações com fornecedores por competência.</b>			
<b>Subação</b>	<b>Produto</b>	<b>Responsável</b>	<b>Prazo Final</b>	<b>Situação Atual</b>
	Registros contábeis conforme MCASP.	Secretário (a) de Finanças/Fazenda	01/01/2016	Concluído
<b>Ação</b>	<b>14. Reconhecimento, mensuração e evidenciação das demais obrigações por competência.</b>			
<b>Subação</b>	<b>Produto</b>	<b>Responsável</b>	<b>Prazo Final</b>	<b>Situação Atual</b>
	Registros contábeis conforme MCASP.	Secretário (a) de Finanças/Fazenda	A ser definido em ato normativo específico da STN.	Concluído
<b>Ação</b>	<b>15. Reconhecimento, mensuração e evidenciação de softwares, marcas, patentes, licenças e congêneres, classificados como intangível e eventuais amortizações, reavaliações e redução ao valor recuperável.</b>			
<b>Subação</b>	<b>Produto</b>	<b>Responsável</b>	<b>Prazo Final</b>	<b>Situação Atual</b>
	Registros contábeis conforme MCASP.	Secretário (a) de Finanças/Fazenda	01/01/2021	Concluído
<b>Ação</b>	<b>16. Outros ativos intangíveis e eventuais amortizações e reduções a valor recuperável.</b>			
<b>Subação</b>	<b>Produto</b>	<b>Responsável</b>	<b>Prazo Final</b>	<b>Situação Atual</b>
	Registros contábeis conforme MCASP.	Secretário (a) de Finanças/Fazenda	A ser definido em ato normativo específico da STN.	Concluído
<b>Ação</b>	<b>17. Reconhecimento, mensuração e evidenciação dos investimentos permanentes, e respectivos ajustes para perdas e redução ao valor recuperável.</b>			
<b>Subação</b>	<b>Produto</b>	<b>Responsável</b>	<b>Prazo Final</b>	<b>Situação Atual</b>
	Registros contábeis conforme MCASP.	Secretário (a) de Finanças/Fazenda	01/01/2020	Concluído
<b>Ação</b>	<b>18. Reconhecimento, mensuração e evidenciação dos estoques.</b>			
<b>Subação</b>	<b>Produto</b>	<b>Responsável</b>	<b>Prazo Final</b>	<b>Situação Atual</b>
	Registros contábeis conforme MCASP.	Secretário (a) de Finanças/Fazenda	01/01/2022	Concluído
<b>Ação</b>	<b>19. Reconhecimento, mensuração e evidenciação dos demais aspectos referentes aos procedimentos patrimoniais estabelecidos nas IPSAS, NBC TSP e MCASP.</b>			
<b>Subação</b>	<b>Produto</b>	<b>Responsável</b>	<b>Prazo Final</b>	<b>Situação Atual</b>
	Registros contábeis conforme MCASP.	Secretário (a) de Finanças/Fazenda	A ser definido em ato normativo específico da STN.	Concluído

### PROCEDIMENTOS CONTÁBEIS ESPECÍFICOS – PARTE III DO MCASP

<b>Ação</b>	<b>Registro de Procedimentos Contábeis Específicos – FUNDEB.</b>			
<b>Subação</b>	<b>Produto</b>	<b>Responsável</b>	<b>Prazo Final</b>	<b>Situação Atual</b>
1	Registros contábeis conforme MCASP.	Secretário (a) de Finanças/Fazenda	Imediato	Concluído
<b>Ação</b>	<b>Registro de Procedimentos Contábeis Específicos – OPERAÇÕES DE CRÉDITO.</b>			
<b>Subação</b>	<b>Produto</b>	<b>Responsável</b>	<b>Prazo Final</b>	<b>Situação Atual</b>

1	Registros contábeis conforme MCASP.	Secretário (a) de Finanças/Fazenda	Imediato	Concluído
<b>Ação</b>	<b>Registro de Procedimentos Contábeis Específicos – REGIME PRÓPRIO DE PREVIDÊNCIA.</b>			
<b>Subação</b>	<b>Produto</b>	<b>Responsável</b>	<b>Prazo Final</b>	<b>Situação Atual</b>
1	Registros contábeis conforme MCASP.	Secretário (a) de Finanças/Fazenda	Imediato	Concluído
<b>Ação</b>	<b>Registro de Procedimentos Contábeis Específicos – Dívida Ativa.</b>			
<b>Subação</b>	<b>Produto</b>	<b>Responsável</b>	<b>Prazo Final</b>	<b>Situação Atual</b>
1	Registros contábeis conforme MCASP.	Secretário (a) de Finanças/Fazenda	Imediato	Concluído
<b>Ação</b>	<b>Registro de Procedimentos Contábeis Específicos – PRECATÓRIOS.</b>			
<b>Subação</b>	<b>Produto</b>	<b>Responsável</b>	<b>Prazo Final</b>	<b>Situação Atual</b>
1	Registros contábeis conforme MCASP.	Secretário (a) de Finanças/Fazenda	Imediato	Concluído
<b>Ação</b>	<b>Registro de Procedimentos Contábeis Específicos – CONSÓRCIOS.</b>			
<b>Subação</b>	<b>Produto</b>	<b>Responsável</b>	<b>Prazo Final</b>	<b>Situação Atual</b>
1	Registros contábeis conforme MCASP.	Secretário (a) de Finanças/Fazenda	Imediato	Concluído

PLANO DE CONTAS APLICADO AO SETOR PÚBLICO – PARTE IV DO MCASP				
<b>Ação</b>	<b>Adoção de Procedimentos Contábeis Orçamentários</b>			
<b>Subação</b>	<b>Produto</b>	<b>Responsável</b>	<b>Prazo Final</b>	<b>Situação Atual</b>
1	Evidenciação das demonstrações contábeis com a Nova estrutura do MCASP	Secretário (a) de Finanças/Fazenda	Imediato	Concluído

PLANO DE CONTAS APLICADO AO SETOR PÚBLICO – PARTE V DO MCASP				
<b>Ação</b>	<b>Adoção de Procedimentos Contábeis Orçamentários</b>			
<b>Subação</b>	<b>Produto</b>	<b>Responsável</b>	<b>Prazo Final</b>	<b>Situação Atual</b>
1	Evidenciação das demonstrações contábeis com a Nova estrutura do MCASP	Secretário (a) de Finanças/Fazenda	Imediato	Concluído

**FERNANDA DE MELO BARBOSA**  
Gerente Previdenciário  
Gestora

**JOSÉ CRISTÓVAM DA SILVA FILHO**  
Contador  
CRC-PE nº 025898/O-0

 Documento Assinado Digitalmente por: LUIZ CARLOS BARROS DA SILVA, JOAO LUIS FERRERA FILHO, JOSE CRISTOVAM DA SILVA FILHO  
 Acesse em: https://eicv.gov.br/pt-br/sistema/assessoria/assessoria.aspx

INGRESSOS	Nota	Exercício Atual	Exercício Anterior
<b>Receita Orçamentária (I)</b>		<b>5.245.591,40</b>	<b>4.950.244,67</b>
<b>Ordinária</b>		<b>2.842.924,24</b>	<b>3.839.008,56</b>
<b>Vinculada</b>		<b>2.402.667,16</b>	<b>1.111.236,11</b>
Recursos Vinculados à Educação		0,00	0,00
Recursos Vinculados à Saúde		0,00	0,00
Recursos Vinculados à Previdência Social – RPPS		2.402.667,16	1.111.236,11
Recursos Vinculados à Previdência Social – RGPS		0,00	0,00
Recursos Vinculados à Assistência Social		0,00	0,00
Outras Destinações de Recursos		0,00	0,00
<b>Transferências Financeiras Recebidas (II)</b>		<b>2.573.725,06</b>	<b>54.151,06</b>
Transferências Recebidas para a Execução Orçamentária		0,00	0,00
Transferências Recebidas Independentes de Execução Orçamentária		0,00	0,00
Transferências Recebidas para Aportes de recursos para o RPPS		2.573.725,06	54.151,06
Transferências Recebidas para Aportes de recursos para o RGPS		0,00	0,00
<b>Recebimentos Extraorçamentários (III)</b>		<b>1.724.656,71</b>	<b>1.153.172,88</b>
Inscrição de Restos a Pagar Não Processados		5.056,87	17.500,00
Inscrição de Restos a Pagar Processados		436.556,20	18.101,04
Depósitos Restituíveis e Valores Vinculados		1.283.043,64	1.117.570,84
Outros Recebimentos Extraorçamentários		0,00	0,00
<b>Saldo do Exercício Anterior (IV)</b>		<b>70.788,83</b>	<b>1.258.715,72</b>
Caixa e Equivalentes de Caixa		70.788,83	1.258.715,72
Depósitos Restituíveis e Valores Vinculados		0,00	0,00
<b>TOTAL (V) = (I + II + III + IV)</b>		<b>9.614.762,00</b>	<b>7.416.284,33</b>

# Fundo Previdenciário do Município de Limoeiro - Plano Financeiro

FUNDO PREVIDENCIÁRIO DO MUNICÍPIO DE LIMOEIRO

Departamento Administrativo Financeiro

BALANÇO FINANCEIRO

Balancos Gerais - Exercício de 2018

Documento Assinado Digitalmente por: LUIZ CARLOS BARROS DA SILVA, JOAO LUIS FERREIRA FILHO, JOSE CRISTOVAM DA SILVA FILHO  
Acesse em: <https://etec.ce.pe.gov.br/epp/validaDoc.seam> Código do documento: 98a7370f-4d73-4363-838f-25abd94674d8

DISPÊNDIOS

Nota

Exercício Atual

Exercício Anterior

CONTADOR, CRC-PE  
025898/O-0

FERNANDA MELO BARBOSA  
GERENTE/PRESIDENTE

# LimoeiroPrev

Fundo Previdenciário do Município de Limoeiro/PE

Documento Assinado Digitalmente por: LUIZ CARLOS BARROS DA SILVA, JOAO LUIS FERREIRA FILHO, JOSE CRISTOVAM DA SILVA FILHO  
Acesse em: <https://stce.tce.pe.gov.br/epp/validaDoc.seam> Código do documento: 9887370f-4d73-4363-838f-25abd94674d8

(Resolução TCE-PE nº 048, de 19 de dezembro de 2018)

**NOTAS EXPLICATIVAS**  
**(BALANÇO FINANCEIRO DA LEI Nº 4.320/64 – MCASP)**  
(Plano Financeiro)

**INFORMAÇÕES GERAIS:**

**Nome do órgão ou entidade:**

FUNDO PREVIDENCIÁRIO DO MUNICÍPIO DE LIMOEIRO-PE

**Natureza jurídica (conforme código da RFB):**

120-1 - Fundo Público.

**INSCRIÇÃO NO CNPJ:**

14.537.991/0001-50

**Domicílio da Entidade:**

Rua Santa Cruz, 56, Centro – Limoeiro-PE, CEP: 55.700-00

**Natureza das operações e principais atividades do órgão ou entidade:**

FUNDO PREVIDENCIÁRIO DO MUNICÍPIO DE LIMOEIRO-PE (LimoeiroPREV), foi concebida quanto a natureza jurídica perante a Receita Federal do Brasil através do 120-1 - Fundo Público, possui como atividade principal 84.30-2-00 - Seguridade social obrigatória. O Órgão gerenciado do Regime Próprio de Previdência (RPPS) foi instituído em 13/09/2011 por meio da Lei Municipal nº 2.283 e tem por objetivo a administração dos recursos Previdenciário dos Servidores efetivos, além da concessão dos benefícios previdenciários previstos na sua lei instituidora.

**Dados do(s) gestor (es) da Entidade:**

Nome: **JOSÉ DE ASSIS PEDROSA**

Cargo: Gerente Previdenciário

Período de gestão: 01/01/2018 a 02/04/2018.

Nome: **FERNANDA DE MELO BARBOSA**

Cargo: Gerente Previdenciário

Período de gestão: 02/04/2018 a 31/12/2018.

**Dados do Contador responsável pelos aspectos formais das demonstrações contábeis, inclusive as notas explicativas:**

Nome: José Cristóvam da Silva Filho

CRC-PE nº 025898/O-0

E-mail: [cristovam-filho@acpublica.com.br](mailto:cristovam-filho@acpublica.com.br)

**DECLARAÇÃO DE CONFORMIDADE COM A LEGISLAÇÃO E COM AS NORMAS DE CONTABILIDADE APLICÁVEIS:**

Este demonstrativo contábil foi elaborado de acordo com a estrutura definida na Lei Federal nº 4.320/64, atualizado pelas Lei Federal nº 4.320/64, Portaria Conjunta STN/SOF nº 02, de 22 de dezembro de 2016

Rua Santa Cruz, nº 56, Centro, Limoeiro, PE, 55700-000  
CNPJ 14.537.991/0001-50 | [www.limoeiroprev.pe.gov.br](http://www.limoeiroprev.pe.gov.br)  
(81) 3628-0676 / [limoeiro.prev@hotmail.com](mailto:limoeiro.prev@hotmail.com)

e Portaria STN nº 840, de 21 de dezembro de 2016 que estabeleceu o Manual de Contabilidade Aplicada ao Setor Público 7ª edição. Os registros contábeis estão de acordo com as regras estabelecidas nas Normas Brasileiras de Contabilidade Aplicadas ao Setor Público (NBCASP) do Conselho Federal de Contabilidade (CFC), com destaque para a NBC TSP “00” Estrutura Conceitual e NBC TSP 16.7 Consolidação das Demonstrações Contábeis. As situações contábeis não previstas na legislação e nas normas de contabilidade foram tratadas segundo as regras do *International Federation of Accountants (IFAC)* através das *International Public Sector Accounting Standards (IPSAS)* das quais destacamos a de número 9, 12, 16, 17, 19, 21, 23, 26, 31, 32. Quanto aos aspectos de escrituração e consolidação das contas este demonstrativo atende as exigências contidas no art. 50 da Lei de Responsabilidade Fiscal (LRF). Por fim, declaramos que este demonstrativo atende as exigências normativas e legais estabelecidas para a contabilidade aplicada ao setor público e está aderente as regras estabelecidas pelo Índice de Consistência e Convergência Contábil (ICC) do TCE-PE.

## RESUMO DAS POLÍTICAS CONTÁBEIS SIGNIFICATIVAS:

### Resumo das políticas contábeis significativas:

Os registros dos fatos contábeis que deram suporte a elaboração desta demonstração, seguiram os princípios contábeis da entidade, continuidade, oportunidade, registro pelo valor original, competência e prudência, implícitos nas Normas Brasileiras de Contabilidade Aplicadas ao Setor Público (NBCASP). Os lançamentos nos sistemas orçamentário e patrimonial foram realizados pelo método das partidas dobradas em atendimento ao art. 86 da Lei Federal nº 4.320/64. Não houve utilização do critério de exclusão das contas com o 5º nível igual a 2. A Nota 1 “a” do Anexo I da Resolução TC nº 047/2018 trata da necessidade de agregação (soma) dos dados contábeis das entidades não de exclusão de contas do 5º nível. A moeda funcional do município é o real (R\$). Não houve registros em moedas estrangeiras que viessem a ser convertidas para a moeda funcional vigente. Na consolidação das demonstrações contábeis não foram excluídas as transações recíprocas de natureza intra-orçamentárias conforme Nota 1 “a” do Anexo I da Resolução TCE-PE nº 047/2018. Os valores dos restos a pagar informados neste demonstrativo, obedecem ao disposto no art. 36 da Lei Federal nº 4.320/64. Os valores empenhados e pagos ou cancelados no próprio exercício não estão contidos neste demonstrativo e nem computados como restos a pagar.

### Bases de mensuração utilizadas:

O Demonstrativo da Dívida Flutuante foi elaborado de forma sintética conforme determina o Anexo XVI da Resolução TCE-PE nº 047/2018. O regime utilizado para os registros nesta demonstração contábil foi o de competência conforme NBCASP. Para tanto, a execução orçamentária e fiscal dos atos e fatos contábeis se baseou nas políticas de registros patrimoniais dos grupos descritos a seguir:

### O caixa e equivalente de caixa:

Incluem dinheiro, demais valores depositados em instituições bancárias e aplicações de liquidez imediata. Os valores são mensurados e avaliados pelo valor de custo, e quando estes recursos são aplicados, são acrescidos os rendimentos auferidos até a data das demonstrações contábeis.

Em algumas situações poderão estar registrados no caixa e equivalentes de caixa, valores no grupo “depósitos restituíveis”, que são ativos financeiros de natureza extraorçamentária e que representam entradas transitórias do atributo “F” de financeiro. Poderá a equipe contábil, analisado cada caso, e decorrente do prazo de realização destes valores, proceder os lançamentos de ajustes do curto para o

longo prazo, alterando o atributo das contas para “P” de permanente, sempre utilizando variações patrimoniais aumentativas e diminutivas, ao tempo que não prejudica o resultado do exercício.

### **Créditos a curto prazo:**

Compreendem os direitos a receber a curto prazo relacionados, principalmente, com: créditos tributários; créditos não tributários; dívida ativa; transferências concedidas; empréstimos e financiamentos concedidos; adiantamentos; e valores a compensar. Os valores são mensurados e avaliados pelo valor original, acrescido das atualizações monetárias e juros, quando aplicável. É registrado também o ajuste para perdas, com base na análise dos riscos de realização dos créditos a receber.

### **Investimentos e aplicações temporárias a curto prazo:**

São as aplicações de recursos em títulos e valores mobiliários, não destinadas à negociação e que não fazem parte das atividades operacionais do município. Os valores são avaliados e mensurados pelo valor de custo e, quando aplicável, são acrescidos dos rendimentos auferidos até a data das demonstrações contábeis. Quando mensuráveis, são registrados os ajustes para perdas de tais ativos.

### **Estoques:**

Compreendem as mercadorias para uso (dentre elas, os estoques reguladores do município), os produtos acabados e os em elaboração, almoxarifado e adiantamento a fornecedores. Na entrada, esses bens são avaliados pelo valor de aquisição ou produção/construção. O método para mensuração e avaliação das saídas dos estoques é o custo médio ponderado. Há, também, a possibilidade de redução de valores do estoque, mediante as contas para ajustes para perdas ou para redução ao valor de mercado, quando o valor registrado estiver superior ao valor de mercado.

Os estoques, são avaliados e mensurados da seguinte forma: nas entradas, pelo valor de aquisição ou produção; e nas saídas, pelo custo médio ponderado. Para os ativos desse item, quando mensuráveis, são registrados os ajustes para perdas.

### **Ajuste para perdas dos créditos tributários:**

Os créditos tributários são ajustados contabilmente com base no percentual de perda real calculado sobre o saldo do estoque da dívida em 01 de janeiro de 2018, em comparação com o valor efetivamente arrecadado até o dia 31 de dezembro de 2018, o qual apresentará o percentual de efetividade de arrecadação e de perda. Desta forma, ao se identificar o percentual de perda de arrecadação é realizado lançamento em conta retificadora de ativo do montante provável de insucesso de arrecadação.

### **Imobilizado:**

O imobilizado é composto pelos bens móveis e imóveis. É reconhecido inicialmente com base no valor de aquisição, construção ou produção. Após o reconhecimento inicial, ficam sujeitos à depreciação, amortização ou exaustão (quando possuírem vida útil definida), bem como à redução ao valor recuperável e à reavaliação. Os gastos posteriores à aquisição, construção ou produção são incorporados ao valor do imobilizado desde que tais gastos aumentem a vida útil do bem e sejam capazes de gerar benefícios econômicos futuros. Se os gastos não gerarem tais benefícios, eles são reconhecidos diretamente como variações patrimoniais diminutivas do período.

O setor de patrimônio da Entidade deverá fornecer em tempo hábil ao setor contábil as informações sintéticas do imobilizado, inclusive com os valores relativos a depreciação, amortização e/ou exaustão, os valores da redução ao valor recuperável (*impairment*) e possíveis reavaliações. Quando estas informações não são disponibilizadas o imobilizado apresenta equivocadamente aumento de valor sem os devidos ajustes determinados pelos normativos contábeis.

## **Intangível:**

Os direitos que tenham por objeto bens incorpóreos, destinados à manutenção da atividade pública ou exercidos com essa finalidade, devem ser mensurados ou avaliados com base no valor de aquisição ou de produção, deduzido o saldo da respectiva conta de amortização acumulada (quando possuírem vida útil definida) e o montante acumulado de quaisquer perdas do valor que tenham sofrido ao longo de sua vida útil por redução ao valor recuperável (*impairment*). No entanto, tais práticas contábeis ainda não estão profundamente adotadas, especialmente o registro de amortização e redução ao valor recuperável do intangível.

## **Reavaliação, redução ao valor recuperável, depreciação, amortização e exaustão:**

Os procedimentos para registro da reavaliação, redução a valor recuperável, depreciação, amortização e exaustão na Administração Pública Direta, suas autarquias e fundações, tem como base legal a Lei nº 4.320/64, a LC nº 101/2000, as NBCASP e o MCASP.

## **Passivo circulante e não circulante:**

As obrigações do município são evidenciadas por valores conhecidos ou calculáveis, acrescidos, quando aplicável, dos correspondentes encargos das variações monetárias e cambiais ocorridas até a data das demonstrações contábeis. Os passivos circulantes e não circulantes apresentam a seguinte divisão: obrigações trabalhistas, previdenciárias e assistenciais; empréstimos e financiamentos; fornecedores e contas a pagar; obrigações fiscais; obrigações de repartições a outros entes (exclusivo no passivo circulante); provisões; e demais obrigações. Além disso, o resultado diferido consta especificamente do passivo não circulante.

## **Empréstimos e financiamentos:**

Compreendem as obrigações financeiras, internas e externas, da Entidade a título de empréstimos, bem como as aquisições financiadas efetuadas diretamente com o fornecedor. Os empréstimos são segregados em dívida mobiliária (emissão de títulos da dívida pública) e dívida contratual (contratos de empréstimos). Os empréstimos são avaliados observando-se os seguintes critérios:

- I. Dívida Pública Mobiliária Interna (DPMI): pelo valor a pagar ao final do período, incluindo os deságios, juros e encargos por competência devidos até o fechamento do exercício;
- II. Dívida Pública Externa (DPE): por seu saldo devedor (principal, acrescido dos juros apropriados por competência de cada obrigação).

É realizada a conversão da moeda estrangeira para a moeda nacional, de acordo com a cotação cambial da data de elaboração das demonstrações contábeis.

## **Provisões:**

As provisões estão segregadas em seis categorias: riscos trabalhistas; riscos fiscais; riscos cíveis; repartição de créditos tributários; provisões matemáticas; e outras. As provisões são reconhecidas quando é provável a saída de recursos no futuro e é possível estimar o seu valor com suficiente segurança. São atualizadas até a data das demonstrações contábeis pelo montante provável de perda, observadas suas naturezas e os relatórios técnicos emitidos pelas áreas responsáveis. As provisões matemáticas previdenciárias (passivo atuarial) referentes ao Regime Próprio de Previdência Social (RPPS) dos servidores civis do município, está registrada no passivo não circulante.

## Apuração do resultado:

No modelo de contabilidade aplicada ao setor público, é possível a apuração dos seguintes resultados:

- I. Patrimonial;
- II. Orçamentário; e
- III. Financeiro.

A apuração do resultado patrimonial consiste no confronto das variações patrimoniais aumentativas (VPA) e das variações patrimoniais diminutivas (VPD). As VPA são reconhecidas quando for provável que benefícios econômicos fluirão para o município e quando puderem ser mensuradas confiavelmente, utilizando-se o regime de competência. As VPD são reconhecidas quando for provável que ocorrerão decréscimos nos benefícios econômicos para o município, implicando em saída de recursos ou em redução de ativos ou na assunção de passivos, seguindo o regime de competência. A apuração do resultado se dá pelo encerramento das contas de VPA e VPD, em contrapartida a uma conta de apuração. Após a apuração, o resultado é transferido para a conta de Superávit/Déficit do Exercício. O detalhamento do confronto entre VPA e VPD é apresentado na Demonstração das Variações Patrimoniais.

O regime orçamentário do município segue o descrito no art. 35 da Lei nº 4.320/64. Desse modo, o resultado orçamentário representa o confronto entre as receitas orçamentárias arrecadadas e as despesas orçamentárias empenhadas. O superávit/déficit é apresentado diretamente no Balanço Orçamentário.

O resultado financeiro representa o confronto entre ingressos e dispêndios, orçamentários e extraorçamentários, que ocorreram durante o exercício e alteraram as disponibilidades do município. No Balanço Financeiro, é possível realizar a apuração do resultado financeiro. Em função das particularidades do município, pela observância do princípio de caixa único, é possível, também, verificar o resultado financeiro na Demonstração dos Fluxos de Caixa, pela geração líquida de caixa e equivalentes de caixa.

## Novas normas e políticas contábeis alteradas:

Não houve mudanças nas políticas contábeis que impliquem em alterações significativas nos demonstrativos decorrentes de normas de contabilidade ou que tenham por objetivo tornar a informação confiável e relevante sobre os efeitos das transações ou outros eventos ou condições acerca da posição orçamentária, patrimonial, do resultado patrimonial ou dos fluxos de caixa.

## Julgamentos pela aplicação das políticas contábeis:

Não há julgamentos pela aplicação das políticas contábeis significativas quanto ao Demonstrativo Balanço Financeiro.

## INFORMAÇÕES DE SUPORTE E DETALHAMENTO DO BALANÇO FINANCEIRO:

O Balanço Financeiro, de acordo com o previsto no art. 103 da lei 4.320/64, evidencia a receita e a despesa orçamentárias, além dos recebimentos e pagamentos de natureza extraorçamentária, conjugados com os saldos em caixa provenientes do exercício anterior, e os que se transferem para o exercício seguinte.

O Balanço Financeiro, de acordo com o Manual de Contabilidade Aplicado ao Setor Público, 7ª edição, é composto por um único quadro que demonstra a movimentação financeira das entidades do setor público, demonstrando:

A receita orçamentária realizada e a despesa orçamentária executada, por fonte/destinação de recurso, separadas em ordinárias e vinculadas;

**Os recebimentos e os pagamentos extraorçamentários;  
As transferências financeiras recebidas e concedidas, decorrentes ou independentes da execução orçamentária, destacando os aportes de recursos para o RPPS; e  
O saldo em espécie do exercício anterior e para o exercício seguinte.**

De conformidade com o exposto acima, assim estão alinhados, os elementos que compõe o Sistema Financeiro do Atual Exercício.

**Disponibilidade do Exercício Anterior ..... R\$ 70.788,83**

<b>Receitas</b>	
Orçamentárias	5.245.591,40
Extra-Orçamentárias	4.298.381,77
<b>Total:</b>	<b>9.543.973,17</b>
<b>Despesas</b>	
Orçamentárias	8.077.323,49
Extra-Orçamentárias	1.497.963,38
<b>Total:</b>	<b>9.575.286,87</b>

**Disponibilidade do Exercício Atual ..... R\$ 39.475,13**

Comparando as disponibilidades:

Existente em 31/12/2018	39.475,13
Com as Transferências de 2017	70.788,83
<b>A diferença de:</b>	<b>31.313,70</b>

Indica a medida decréscimo no término do exercício de 2018 no encaixe do tesouro do Fundo de Previdência, cujo saldo disponível está confrontando com o saldo físico (dinheiro em espécie e moeda escritural) e assim se demonstra:

Em Tesouraria	0,00
Em Bancos	39.475,13
<b>Total:</b>	<b>39.475,13</b>

## OUTRAS INFORMAÇÕES RELEVANTES:

### **Passivos contingentes e compromissos contratuais não reconhecidos:**

Não houve registro de passivos contingentes. Os ativos e passivos contingentes poderão ser reconhecidos nas demonstrações contábeis nas contas de controle dos atos potenciais ativos e passivos.

**Divulgações não financeiras:** Não se aplica a este demonstrativo.

### **Reconhecimento de inconformidades que podem afetar a compreensão do usuário sobre o desempenho e o direcionamento das operações da entidade no futuro:**

Não há registro de eventos que possam afetar a compreensão do usuário quanto ao desempenho futuro das operações da entidade.

### **Ajustes decorrentes da omissão e erros de registros do exercício:**

Não houve ajustes decorrentes de omissões e erros de registros do exercício.

### **VPA e VPD de Repasse a maior ou menor do FPM (Portaria STN nº 327/2001):**

Não houve registro de VPA ou VPD relevante, lançada em decorrência da Portaria STN nº 327/2001 para repasse a maior ou menor do FPM.

### **Redução ao valor recuperável do ativo imobilizado:**

Não houveram ativos com interrupção de geração de caixa, bem como não foram evidenciados ativos que sofreram o teste de *impairment*.

### **Baixas de investimentos:**

Não houve registro de baixas de investimentos.

### **Constituição ou reversão de provisões:**

Foi constituído provisão para equilíbrio atuarial do RPPS no valor de R\$ 0,00 e Reversão de Provisões no valor de R\$ 0,00 conforme Cálculo Atuarial que consta desta prestação de contas.

### **Montante de recebíveis reconhecidos em relação a Receita sem contraprestação:**

Não houve registro de receita sem contraprestação durante o exercício de 2018.

### **Origem e Destino dos Recursos Provenientes da Alienação de Ativos (Art. 50, inciso VI da LRF):**

Não houve alienação de ativos durante o exercício de 2018.

## INFORMAÇÕES ADICIONAIS EXIGIDAS PELO ANEXO X E XIII DA RESOLUÇÃO TCE-PE Nº 047/2018 E PELO ÍNDICE DE CONSISTÊNCIA E CONVERGÊNCIA CONTÁBIL (ICC) DO TCE-PE:

### **Estrutura e Apresentação das Demonstrações Contábeis:**

Esta demonstração contábil atende as exigências do Índice de Consistência e Convergência Contábil (ICC) do TCE-PE, apresentando quadro principal dos ativos, incluindo na coluna do ativo: Ativo Circulante (caixa e equivalente de caixa, créditos de curto prazo, investimentos, demais créditos e aplicações temporárias a curto prazo, estoques, variações diminutivas pagas antecipadamente) e Ativo Não

Circulante (Realizável a longo prazo: créditos a longo prazo, investimentos temporários a longo prazo, estoques, variações diminutivas pagas antecipadamente; Investimentos, Imobilizado e Intangível). No passivo este balanço apresenta quadro principal incluindo na coluna do passivo: Passivo Circulante (obrigações trabalhistas, previdenciárias e assistenciais a pagar de curto prazo, empréstimos e financiamentos a curto prazo, fornecedores e contas a pagar a curto prazo, obrigações fiscais a curto prazo, demais obrigações a curto prazo e provisões) e Passivo não Circulante (obrigações trabalhistas, previdenciárias e assistenciais a pagar de longo prazo, empréstimos e financiamentos a longo prazo, fornecedores e contas a pagar a longo prazo, obrigações fiscais a longo prazo, provisões a longo prazo, demais obrigações a longo prazo e resultado diferido). No quadro principal na coluna Patrimônio Líquido consta as contas mínimas de Capital Social e Resultados Acumulados. Em quadro específico são evidenciados os ativos e passivos financeiros e permanente, além do saldo patrimonial. Ao final do balanço são evidenciados em quadro próprio as contas do sistema compensado ou de controle com destaque para os atos potenciais dos ativos e passivos. O balanço mostra também quadro próprio com o superávit/déficit financeiro com códigos, descrição e saldos das fontes de recursos. Neste demonstrativo constam colunas com os saldos do exercício anterior possibilitando a comparação de valores. Por fim, o demonstrativo apresenta consistência entre as contas filhas e mães dos grupos de contas.

#### **Saldos significativos de Caixa e Equivalentes de Caixa NÃO Disponíveis:**

Não existem saldos significativos de caixa e equivalentes de caixa que não estejam disponíveis para uso imediato por restrições legais ou controle cambial.

#### **Ativos imobilizados obtidos a título gratuito:**

Não houve no exercício de 2018 bens recebidos por doação. Caso exista colocar o seguinte histórico. Os bens adquiridos por doação foram mensurados por valor de mercado conforme NBCASP.

#### **Transferência de Ativos:**

Não houve transferência de ativos para outras entidades que ensejem registro na entidade de origem.

#### **Ativos Intangíveis obtidos a título gratuito:**

Não houve doação de ativos intangíveis no exercício de 2018. Caso exista colocar o seguinte histórico. Os bens adquiridos por doação foram mensurados por valor de mercado conforme NBCASP.

#### **Componentes patrimoniais avaliados por critérios distintos:**

Na mensuração dos bens do imobilizado foi utilizado um único critério de mensuração para toda a classe do ativo.

#### **Ajustes decorrentes de Omissões e Erros em Anos Anteriores ou de Mudanças de Critérios:**

Não foram feitos ajustes significativos decorrentes de omissão e erros de registro de anos anteriores ou relativos a mudanças de critérios.

#### **Detalhamento das Políticas de Ajustes, Depreciação, Amortização e Exaustão:**

Os bens móveis e imóveis adquiridos no exercício foram registrados de forma sintética no patrimônio das entidades do município a custo histórico. Até o fechamento deste balanço o setor de patrimônio não disponibilizou as informações relativas a ajustes, depreciação, amortização e exaustão.

### **Relação de Provisões e Passivos Contingentes:**

Não houve durante o exercício de 2018 relação de provisões a passivos contingentes inerentes ao mesmo fenômeno contábil.

### **Informações de Passivos Contingentes:**

Não foram realizados registros de passivos contingentes que acarretem estimativa de seus efeitos financeiros, indicação de incerteza em relação à periodicidade de saída, bem como da possibilidade de algum reembolso.

### **Informações adicionais (NBC T SP 01 – Item 106):**

Não houve situações relativas a passivos reconhecidos sujeitos a transferência de ativos, ou empréstimos subsidiados, bem como não houve ativos reconhecidos sujeitos a restrições ou recebimentos antecipados em relação a transações sem contraprestação. Não houve registro de passivos perdoados.

### **Probabilidade de Benefícios Econômicos ou Potencial de Serviços (NBC T SP 03 – Item 105):**

Não houve entradas de benefícios econômicos ou potencial de serviços prováveis que se sujeitem a estimativas financeiras de recebimentos.

### **Avaliações Externas de Mensuração de Provisões (NBC T SP 03 – Item 103):**

Não foram realizadas avaliações externa para mensuração das provisões de ordem atuarial pelo Atuário.

### **Teste de Imparidade (Impairment) (MCASP 7ª Edição p. 198):**

Não houve a realização de testes de imparidade de ativos com interrupção do poder de geração de caixa.

### **Ganhos e Perdas decorrentes de Baixas no Imobilizado:**

Até o fechamento deste balanço o setor de patrimônio não disponibilizou informações inerentes a ganhos ou perdas decorrentes de baixas no imobilizado.

### **Passivos reconhecidos referentes a Ativos Transferidos (NBC T SP 01 – Item 106):**

Não houve passivos reconhecidos referentes a ativos transferidos.

### **Passivos reconhecidos em relação a Empréstimos Subsidiados (NBC T SP 01 – Item 106):**

Não houve passivos reconhecidos em relação aos empréstimos subsidiados que estão sujeitos a condições sobre os ativos transferidos.

### **Ativos reconhecidos que estão sujeitos a Restrições e a Natureza de tais Restrições (NBC T SP 01 – Item 106):**

Não há ativos reconhecidos que estão sujeitos a restrições.

### **Recebimentos Antecipados em relação a Transações sem Contraprestação (NBC T SP 01 – Item 106):**

Não houve recebimentos antecipados em relação a transações sem contraprestação.

### **Passivos Perdoados (NBC T SP 01 – Item 106):**

Não houve Passivos Perdoados no Exercício.

**Heranças, Presentes e Doações (NBC T SP 01 – Item 107):**

Não registro para esse demonstrativo.

**Ativos Contingentes (NBC T SP 03 – Item 105):**

Não houve ativos contingentes com entrada de benefícios econômicos ou potenciais de serviços.

**Avaliação Externa das Provisões (NBC T SP 03 – Item 103):**

Para esta entidade não houve avaliações externas de Provisões.

**TESTE DE IMPARIDADE (IMPAIRMENT):**

Não houve teste de Imparidade (Impairment)

**PLANO DE IMPLANTAÇÃO DOS PROCEDIMENTOS CONTÁBEIS PATRIMONIAIS (PIPCP) CONFORME PORTARIA STN Nº 548/2015:**

As informações apresentadas nos demonstrativos contábeis com base nos seus elementos constituintes e suas peculiaridades, foram geradas a partir do atendimento aos prazos estabelecidos na adequação dos itens verificados no PIPCP (Plano de Implantação dos Procedimentos Contábeis Patrimoniais), em consonância ao §4º do artigo 1º da Portaria STN nº 548/2015.

PROCEDIMENTOS CONTÁBEIS ORÇAMENTÁRIOS – PARTE I DO MCASP				
Ação	Adoção de Procedimentos Contábeis Orçamentários			
Subação	Produto	Responsável	Prazo Final	Situação Atual
1	Registros contábeis conforme MCASP.	Secretário (a) de Finanças/Fazenda	31/12/2017	Concluído

PROCEDIMENTOS CONTÁBEIS PATRIMONIAIS – PARTE II DO MCASP				
Ação	1. Reconhecimento, mensuração e evidenciação dos créditos oriundos de receitas tributárias e de contribuições (exceto créditos previdenciários), bem como dos respectivos encargos, multas, ajustes para perdas e registro de obrigações relacionadas à repartição de receita.			
Subação	Produto	Responsável	Prazo Final	Situação Atual
	Registros contábeis conforme MCASP.	Secretário (a) de Finanças/Fazenda	01/01/2021	Em andamento
Ação	2. Reconhecimento, mensuração e evidenciação dos créditos previdenciários, bem como dos respectivos encargos, multas e ajustes para perdas.			
Subação	Produto	Responsável	Prazo Final	Situação Atual
	Registros contábeis conforme MCASP.	Secretário (a) de Finanças/Fazenda	01/01/2021	Concluído
Ação	3. Reconhecimento, mensuração e evidenciação dos demais créditos a receber, (exceto créditos tributários, previdenciários e de contribuições a receber), bem como dos respectivos encargos, multas e ajustes para perdas.			
Subação	Produto	Responsável	Prazo Final	Situação Atual
	Registros contábeis conforme MCASP.	Secretário (a) de Finanças/Fazenda	01/01/2018	Concluído
Ação	4. Reconhecimento, mensuração e evidenciação da Dívida Ativa, tributária e não-tributária, e respectivo ajuste para perdas.			
Subação	Produto	Responsável	Prazo Final	Situação Atual
	Registros contábeis conforme MCASP.	Secretário (a) de Finanças/Fazenda	01/01/2018	Concluído
Ação	5. Reconhecimento, mensuração e evidenciação das obrigações e provisões por competência.			

Subação	Produto	Responsável	Prazo Final	Situação Atual
	Registros contábeis conforme MCASP.	Secretário (a) de Finanças/Fazenda	Imediato	Concluído
<b>Ação</b>	<b>6. Evidenciação de ativos e passivos contingentes em contas de controle e em notas explicativas.</b>			
Subação	Produto	Responsável	Prazo Final	Situação Atual
	Registros contábeis conforme MCASP.	Secretário (a) de Finanças/Fazenda	01/01/2020	Em andamento
<b>Ação</b>	<b>7. Reconhecimento, mensuração e evidenciação dos bens móveis e imóveis; respectiva depreciação ou exaustão; reavaliação e redução ao valor recuperável (exceto bens do patrimônio cultural e de infraestrutura).</b>			
Subação	Produto	Responsável	Prazo Final	Situação Atual
	Registros contábeis conforme MCASP.	Secretário (a) de Finanças/Fazenda	01/01/2020	Em andamento
<b>Ação</b>	<b>8. Reconhecimento, mensuração e evidenciação dos bens de infraestrutura; respectiva depreciação, amortização ou exaustão; reavaliação e redução ao valor recuperável.</b>			
Subação	Produto	Responsável	Prazo Final	Situação Atual
	Registros contábeis conforme MCASP.	Secretário (a) de Finanças/Fazenda	01/01/2023	Em andamento
<b>Ação</b>	<b>9. Reconhecimento, mensuração e evidenciação dos bens do patrimônio cultural; respectiva depreciação, amortização ou exaustão; reavaliação e redução ao valor recuperável (quando passível de registro segundo IPSAS, NBC TSP e MCASP).</b>			
Subação	Produto	Responsável	Prazo Final	Situação Atual
	Registros contábeis conforme MCASP.	Secretário (a) de Finanças/Fazenda	01/01/2023	Em andamento
<b>Ação</b>	<b>10. Reconhecimento, mensuração e evidenciação das obrigações por competência decorrentes de empréstimos, financiamentos e dívidas contratuais e mobiliárias.</b>			
Subação	Produto	Responsável	Prazo Final	Situação Atual
	Registros contábeis conforme MCASP.	Secretário (a) de Finanças/Fazenda	01/01/2020	Concluído
<b>Ação</b>	<b>11. Reconhecimento, mensuração e evidenciação das obrigações por competência decorrentes de benefícios a empregados (ex.: 13º salário, férias, etc).</b>			
Subação	Produto	Responsável	Prazo Final	Situação Atual
	Registros contábeis conforme MCASP.	Secretário (a) de Finanças/Fazenda	01/01/2018	Concluído
<b>Ação</b>	<b>12. Reconhecimento, mensuração e provisão atuarial do Regime Próprio de Previdência dos Servidores Públicos Cíveis e Militares.</b>			
Subação	Produto	Responsável	Prazo Final	Situação Atual
	Registros contábeis conforme MCASP.	Secretário (a) de Finanças/Fazenda	Imediato	Concluído
<b>Ação</b>	<b>13. Reconhecimento, mensuração e evidenciação das obrigações com fornecedores por competência.</b>			
Subação	Produto	Responsável	Prazo Final	Situação Atual
	Registros contábeis conforme MCASP.	Secretário (a) de Finanças/Fazenda	01/01/2016	Concluído
<b>Ação</b>	<b>14. Reconhecimento, mensuração e evidenciação das demais obrigações por competência.</b>			
Subação	Produto	Responsável	Prazo Final	Situação Atual
	Registros contábeis conforme MCASP.	Secretário (a) de Finanças/Fazenda	A ser definido em ato normativo específico da STN.	Concluído
<b>Ação</b>	<b>15. Reconhecimento, mensuração e evidenciação de softwares, marcas, patentes, licenças e congêneres, classificados como intangível e eventuais amortizações, reavaliações e redução ao valor recuperável.</b>			
Subação	Produto	Responsável	Prazo Final	Situação Atual
	Registros contábeis conforme MCASP.	Secretário (a) de Finanças/Fazenda	01/01/2021	Concluído

Ação	16. Outros ativos intangíveis e eventuais amortizações e reduções a valor recuperável.			
Subação	Produto	Responsável	Prazo Final	Situação Atual
	Registros contábeis conforme MCASP.	Secretário (a) de Finanças/Fazenda	A ser definido em ato normativo específico da STN.	Concluído
Ação	17. Reconhecimento, mensuração e evidenciação dos investimentos permanentes, e respectivos ajustes para perdas e redução ao valor recuperável.			
Subação	Produto	Responsável	Prazo Final	Situação Atual
	Registros contábeis conforme MCASP.	Secretário (a) de Finanças/Fazenda	01/01/2020	Concluído
Ação	18. Reconhecimento, mensuração e evidenciação dos estoques.			
Subação	Produto	Responsável	Prazo Final	Situação Atual
	Registros contábeis conforme MCASP.	Secretário (a) de Finanças/Fazenda	01/01/2022	Concluído
Ação	19. Reconhecimento, mensuração e evidenciação dos demais aspectos referentes aos procedimentos patrimoniais estabelecidos nas IPSAS, NBC TSP e MCASP.			
Subação	Produto	Responsável	Prazo Final	Situação Atual
	Registros contábeis conforme MCASP.	Secretário (a) de Finanças/Fazenda	A ser definido em ato normativo específico da STN.	Concluído

PROCEDIMENTOS CONTÁBEIS ESPECÍFICOS – PARTE III DO MCASP				
Ação	Registro de Procedimentos Contábeis Específicos – FUNDEB.			
Subação	Produto	Responsável	Prazo Final	Situação Atual
1	Registros contábeis conforme MCASP.	Secretário (a) de Finanças/Fazenda	Imediato	Concluído
Ação	Registro de Procedimentos Contábeis Específicos – OPERAÇÕES DE CRÉDITO.			
Subação	Produto	Responsável	Prazo Final	Situação Atual
1	Registros contábeis conforme MCASP.	Secretário (a) de Finanças/Fazenda	Imediato	Concluído
Ação	Registro de Procedimentos Contábeis Específicos – REGIME PRÓPRIO DE PREVIDÊNCIA.			
Subação	Produto	Responsável	Prazo Final	Situação Atual
1	Registros contábeis conforme MCASP.	Secretário (a) de Finanças/Fazenda	Imediato	Concluído
Ação	Registro de Procedimentos Contábeis Específicos – DÍVIDA ATIVA.			
Subação	Produto	Responsável	Prazo Final	Situação Atual
1	Registros contábeis conforme MCASP.	Secretário (a) de Finanças/Fazenda	Imediato	Concluído
Ação	Registro de Procedimentos Contábeis Específicos – PRECATÓRIOS.			
Subação	Produto	Responsável	Prazo Final	Situação Atual
1	Registros contábeis conforme MCASP.	Secretário (a) de Finanças/Fazenda	Imediato	Concluído
Ação	Registro de Procedimentos Contábeis Específicos – CONSÓRCIOS.			
Subação	Produto	Responsável	Prazo Final	Situação Atual
1	Registros contábeis conforme MCASP.	Secretário (a) de Finanças/Fazenda	Imediato	Concluído

PLANO DE CONTAS APLICADO AO SETOR PÚBLICO – PARTE IV DO MCASP				
Ação	Adoção de Procedimentos Contábeis Orçamentários			
Subação	Produto	Responsável	Prazo Final	Situação Atual
1	Evidenciação das demonstrações contábeis com a Nova estrutura do MCASP	Secretário (a) de Finanças/Fazenda	Imediato	Concluído

# LimoeiroPrev

Fundo Previdenciário do Município de Limoeiro/PE

Documento Assinado Digitalmente por: LUIZ CARLOS BARROS DA SILVA, JOAO LUIS FERREIRA FILHO, JOSE CRISTOVAM DA SILVA FILHO  
Acesse em: <https://stce.tce.pe.gov.br/epv/validaDoc.seam> Código do documento: 9847370f-4d73-4363-838f-25abd94674d8

PLANO DE CONTAS APLICADO AO SETOR PÚBLICO – PARTE V DO MCASP				
Ação	Adoção de Procedimentos Contábeis Orçamentários			
Subação	Produto	Responsável	Prazo Final	Situação Atual
1	Evidenciação das demonstrações contábeis com a Nova estrutura do MCASP	Secretário (a) de Finanças/Fazenda	Imediato	Concluído

Obs.: Os procedimentos contábeis e orçamentários estão sendo realizados pela entidade conforme Parte I do manual de Contabilidade Aplicada ao Setor Público (MCASP) da Secretaria do Tesouro Nacional.

**FERNANDA DE MELO BARBOSA**

Gerente Previdenciário  
Gestora

**JOSÉ CRISTÓVAM DA SILVA FILHO**

Contador  
CRC-PE nº 025898/O-0

Rua Santa Cruz, nº 56, Centro, Limoeiro, PE, 55700-000  
CNPJ 14.537.991/0001-50 | [www.limoeiroprev.pe.gov.br](http://www.limoeiroprev.pe.gov.br)  
(81) 3628-0676 / [limoeiro.prev@hotmail.com](mailto:limoeiro.prev@hotmail.com)

# Fundo Previdenciário do Município de Limoeiro - Plano Previdenciário

FUNDO PREVIDENCIÁRIO DE LIMOEIRO

Departamento Administrativo Financeiro

BALANÇO FINANCEIRO

Balancos Gerais - Exercício de 2018

Documento Assinado Digitalmente por: LUIZ CARLOS BARROS DA SILVA, JOAO LUIS FERREIRA FILHO, JOSE CRISTOVAM DA SILVA FILHO  
Acesse em: https://etc...  
2018/09/27 14:36:48

INGRESSOS	Nota	Exercício Atual	Exercício Anterior
<b>Receita Orçamentária (I)</b>		<b>2.606.667,31</b>	<b>2.013.637,60</b>
<b>Ordinária</b>		<b>15.060,62</b>	<b>2.013.637,60</b>
<b>Vinculada</b>		<b>2.591.606,69</b>	<b>0,00</b>
Recursos Vinculados à Educação		0,00	0,00
Recursos Vinculados à Saúde		0,00	0,00
Recursos Vinculados à Previdência Social – RPPS		2.591.606,69	0,00
Recursos Vinculados à Previdência Social – RGPS		0,00	0,00
Recursos Vinculados à Assistência Social		0,00	0,00
Outras Destinações de Recursos		0,00	0,00
<b>Transferências Financeiras Recebidas (II)</b>		<b>2.270,00</b>	<b>51.175,91</b>
Transferências Recebidas para a Execução Orçamentária		2.270,00	0,00
Transferências Recebidas Independentes de Execução Orçamentária		0,00	51.175,91
Transferências Recebidas para Aportes de recursos para o RPPS		0,00	0,00
Transferências Recebidas para Aportes de recursos para o RGPS		0,00	0,00
<b>Recebimentos Extraorçamentários (III)</b>		<b>28.424,00</b>	<b>5.756,72</b>
Inscrição de Restos a Pagar Não Processados		0,00	0,00
Inscrição de Restos a Pagar Processados		20.539,64	0,00
Depósitos Restituíveis e Valores Vinculados		7.884,36	5.756,72
Outros Recebimentos Extraorçamentários		0,00	0,00
<b>Saldo do Exercício Anterior (IV)</b>		<b>6.680.887,29</b>	<b>4.695.581,87</b>
Caixa e Equivalentes de Caixa		6.680.887,29	4.695.581,87
Depósitos Restituíveis e Valores Vinculados		0,00	0,00
<b>TOTAL (V) = (I + II + III + IV)</b>		<b>9.318.248,60</b>	<b>6.766.151,19</b>

# Fundo Previdenciário do Município de Limoeiro - Plano Previdenciário

FUNDO PREVIDENCIÁRIO DE LIMOEIRO

Departamento Administrativo Financeiro

BALANÇO FINANCEIRO

Balanços Gerais - Exercício de 2018

Documento Assinado Digitalmente por: LUIZ CARLOS BARROS DA SILVA, JOAO LUIS FERREIRA FILHO, JOSE CRISTOVAM DA SILVA FILHO  
Acesse em: <https://etec.tce.pe.gov.br/epp/validaDoc.seam> Código do documento: 98a7370f-4d73-4363-838f-25abd94674d8

## DISPÊNDIOS

Nota

Exercício Atual

Exercício Anterior

CONTADOR, CRC-PE  
025898/O-0

FERNANDA MELO BARBOSA  
Presidente LimoeiroPrev

# LimoeiroPrev

Fundo Previdenciário do Município de Limoeiro/PE

Documento Assinado Digitalmente por: LUIZ CARLOS BARROS DA SILVA, JOAO LUIS FERREIRA FILHO, JOSE CRISTOVAM DA SILVA FILHO  
Acesse em: <https://stce.tce.pe.gov.br/epp/validaDoc.seam> Código do documento: 98f7370f-4d73-4363-838f-25abd94674d8

(Resolução TCE-PE nº 048, de 19 de dezembro de 2018)

**NOTAS EXPLICATIVAS**  
**(BALANÇO FINANCEIRO DA LEI Nº 4.320/64 – MCASP)**  
(Plano Previdenciário)

**INFORMAÇÕES GERAIS:**

**Nome do órgão ou entidade:**

FUNDO PREVIDENCIÁRIO DO MUNICÍPIO DE LIMOEIRO-PE

**Natureza jurídica (conforme código da RFB):**

120-1 - Fundo Público.

**INSCRIÇÃO NO CNPJ:**

14.537.991/0001-50

**Domicílio da Entidade:**

Rua Santa Cruz, 56, Centro – Limoeiro-PE, CEP: 55.700-00

**Natureza das operações e principais atividades do órgão ou entidade:**

FUNDO PREVIDENCIÁRIO DO MUNICÍPIO DE LIMOEIRO-PE (LimoeiroPREV), foi concebida quanto a natureza jurídica perante a Receita Federal do Brasil através do 120-1 - Fundo Público, possui como atividade principal 84.30-2-00 - Seguridade social obrigatória. O Órgão gerenciado do Regime Próprio de Previdência (RPPS) foi instituído em 13/09/2011 por meio da Lei Municipal nº 2.283 e tem por objetivo a administração dos recursos Previdenciário dos Servidores efetivos, além da concessão dos benefícios previdenciários previstos na sua lei instituidora.

**Dados do(s) gestor (es) da Entidade:**

Nome: **JOSÉ DE ASSIS PEDROSA**

Cargo: Gerente Previdenciário

Período de gestão: 01/01/2018 a 02/04/2018.

Nome: **FERNANDA DE MELO BARBOSA**

Cargo: Gerente Previdenciário

Período de gestão: 02/04/2018 a 31/12/2018.

**Dados do Contador responsável pelos aspectos formais das demonstrações contábeis, inclusive as notas explicativas:**

Nome: José Cristóvam da Silva Filho

CRC-PE nº 025898/O-0

E-mail: [cristovam-filho@acpublica.com.br](mailto:cristovam-filho@acpublica.com.br)

**DECLARAÇÃO DE CONFORMIDADE COM A LEGISLAÇÃO E COM AS NORMAS DE CONTABILIDADE APLICÁVEIS:**

Este demonstrativo contábil foi elaborado de acordo com a estrutura definida na Lei Federal nº 4.320/64, atualizado pelas Lei Federal nº 4.320/64, Portaria Conjunta STN/SOF nº 02, de 22 de dezembro de 2016

Rua Santa Cruz, nº 56, Centro, Limoeiro, PE, 55700-000  
CNPJ 14.537.991/0001-50 | [www.limoeiroprev.pe.gov.br](http://www.limoeiroprev.pe.gov.br)  
(81) 3628-0676 / [limoeiro.prev@hotmail.com](mailto:limoeiro.prev@hotmail.com)

e Portaria STN nº 840, de 21 de dezembro de 2016 que estabeleceu o Manual de Contabilidade Aplicada ao Setor Público 7ª edição. Os registros contábeis estão de acordo com as regras estabelecidas nas Normas Brasileiras de Contabilidade Aplicadas ao Setor Público (NBCASP) do Conselho Federal de Contabilidade (CFC), com destaque para a NBC TSP “00” Estrutura Conceitual e NBC TSP 16.7 Consolidação das Demonstrações Contábeis. As situações contábeis não previstas na legislação e nas normas de contabilidade foram tratadas segundo as regras do *International Federation of Accountants (IFAC)* através das *International Public Sector Accounting Standards (IPSAS)* das quais destacamos a de número 9, 12, 16, 17, 19, 21, 23, 26, 31, 32. Quanto aos aspectos de escrituração e consolidação das contas este demonstrativo atende as exigências contidas no art. 50 da Lei de Responsabilidade Fiscal (LRF). Por fim, declaramos que este demonstrativo atende as exigências normativas e legais estabelecidas para a contabilidade aplicada ao setor público e está aderente as regras estabelecidas pelo Índice de Consistência e Convergência Contábil (ICC) do TCE-PE.

## RESUMO DAS POLÍTICAS CONTÁBEIS SIGNIFICATIVAS:

### Resumo das políticas contábeis significativas:

Os registros dos fatos contábeis que deram suporte a elaboração desta demonstração, seguiram os princípios contábeis da entidade, continuidade, oportunidade, registro pelo valor original, competência e prudência, implícitos nas Normas Brasileiras de Contabilidade Aplicadas ao Setor Público (NBCASP). Os lançamentos nos sistemas orçamentário e patrimonial foram realizados pelo método das partidas dobradas em atendimento ao art. 86 da Lei Federal nº 4.320/64. Não houve utilização do critério de exclusão das contas com o 5º nível igual a 2. A Nota 1 “a” do Anexo I da Resolução TC nº 047/2018 trata da necessidade de agregação (soma) dos dados contábeis das entidades não de exclusão de contas do 5º nível. A moeda funcional do município é o real (R\$). Não houve registros em moedas estrangeiras que viessem a ser convertidas para a moeda funcional vigente. Na consolidação das demonstrações contábeis não foram excluídas as transações recíprocas de natureza intra-orçamentárias conforme Nota 1 “a” do Anexo I da Resolução TCE-PE nº 047/2018. Os valores dos restos a pagar informados neste demonstrativo, obedecem ao disposto no art. 36 da Lei Federal nº 4.320/64. Os valores empenhados e pagos ou cancelados no próprio exercício não estão contidos neste demonstrativo e nem computados como restos a pagar.

### Bases de mensuração utilizadas:

O Demonstrativo da Dívida Flutuante foi elaborado de forma sintética conforme determina o Anexo XVI da Resolução TCE-PE nº 047/2018. O regime utilizado para os registros nesta demonstração contábil foi o de competência conforme NBCASP. Para tanto, a execução orçamentária e fiscal dos atos e fatos contábeis se baseou nas políticas de registros patrimoniais dos grupos descritos a seguir:

### O caixa e equivalente de caixa:

Incluem dinheiro, demais valores depositados em instituições bancárias e aplicações de liquidez imediata. Os valores são mensurados e avaliados pelo valor de custo, e quando estes recursos são aplicados, são acrescidos os rendimentos auferidos até a data das demonstrações contábeis.

Em algumas situações poderão estar registrados no caixa e equivalentes de caixa, valores no grupo “depósitos restituíveis”, que são ativos financeiros de natureza extraorçamentária e que representam entradas transitórias do atributo “F” de financeiro. Poderá a equipe contábil, analisado cada caso, e decorrente do prazo de realização destes valores, proceder os lançamentos de ajustes do curto para o

longo prazo, alterando o atributo das contas para “P” de permanente, sempre utilizando variações patrimoniais aumentativas e diminutivas, ao tempo que não prejudica o resultado do exercício.

### **Créditos a curto prazo:**

Compreendem os direitos a receber a curto prazo relacionados, principalmente, com: créditos tributários; créditos não tributários; dívida ativa; transferências concedidas; empréstimos e financiamentos concedidos; adiantamentos; e valores a compensar. Os valores são mensurados e avaliados pelo valor original, acrescido das atualizações monetárias e juros, quando aplicável. É registrado também o ajuste para perdas, com base na análise dos riscos de realização dos créditos a receber.

### **Investimentos e aplicações temporárias a curto prazo:**

São as aplicações de recursos em títulos e valores mobiliários, não destinadas à negociação e que não fazem parte das atividades operacionais do município. Os valores são avaliados e mensurados pelo valor de custo e, quando aplicável, são acrescidos dos rendimentos auferidos até a data das demonstrações contábeis. Quando mensuráveis, são registrados os ajustes para perdas de tais ativos.

### **Estoques:**

Compreendem as mercadorias para uso (dentre elas, os estoques reguladores do município), os produtos acabados e os em elaboração, almoxarifado e adiantamento a fornecedores. Na entrada, esses bens são avaliados pelo valor de aquisição ou produção/construção. O método para mensuração e avaliação das saídas dos estoques é o custo médio ponderado. Há, também, a possibilidade de redução de valores do estoque, mediante as contas para ajustes para perdas ou para redução ao valor de mercado, quando o valor registrado estiver superior ao valor de mercado.

Os estoques, são avaliados e mensurados da seguinte forma: nas entradas, pelo valor de aquisição ou produção; e nas saídas, pelo custo médio ponderado. Para os ativos desse item, quando mensuráveis, são registrados os ajustes para perdas.

### **Ajuste para perdas dos créditos tributários:**

Os créditos tributários são ajustados contabilmente com base no percentual de perda real calculado sobre o saldo do estoque da dívida em 01 de janeiro de 2018, em comparação com o valor efetivamente arrecadado até o dia 31 de dezembro de 2018, o qual apresentará o percentual de efetividade de arrecadação e de perda. Desta forma, ao se identificar o percentual de perda de arrecadação é realizado lançamento em conta retificadora de ativo do montante provável de insucesso de arrecadação.

### **Imobilizado:**

O imobilizado é composto pelos bens móveis e imóveis. É reconhecido inicialmente com base no valor de aquisição, construção ou produção. Após o reconhecimento inicial, ficam sujeitos à depreciação, amortização ou exaustão (quando possuírem vida útil definida), bem como à redução ao valor recuperável e à reavaliação. Os gastos posteriores à aquisição, construção ou produção são incorporados ao valor do imobilizado desde que tais gastos aumentem a vida útil do bem e sejam capazes de gerar benefícios econômicos futuros. Se os gastos não gerarem tais benefícios, eles são reconhecidos diretamente como variações patrimoniais diminutivas do período.

O setor de patrimônio da Entidade deverá fornecer em tempo hábil ao setor contábil as informações sintéticas do imobilizado, inclusive com os valores relativos a depreciação, amortização e/ou exaustão, os valores da redução ao valor recuperável (*impairment*) e possíveis reavaliações. Quando estas informações não são disponibilizadas o imobilizado apresenta equivocadamente aumento de valor sem os devidos ajustes determinados pelos normativos contábeis.

## **Intangível:**

Os direitos que tenham por objeto bens incorpóreos, destinados à manutenção da atividade pública ou exercidos com essa finalidade, devem ser mensurados ou avaliados com base no valor de aquisição ou de produção, deduzido o saldo da respectiva conta de amortização acumulada (quando possuírem vida útil definida) e o montante acumulado de quaisquer perdas do valor que tenham sofrido ao longo de sua vida útil por redução ao valor recuperável (*impairment*). No entanto, tais práticas contábeis ainda não estão profundamente adotadas, especialmente o registro de amortização e redução ao valor recuperável do intangível.

## **Reavaliação, redução ao valor recuperável, depreciação, amortização e exaustão:**

Os procedimentos para registro da reavaliação, redução a valor recuperável, depreciação, amortização e exaustão na Administração Pública Direta, suas autarquias e fundações, tem como base legal a Lei nº 4.320/64, a LC nº 101/2000, as NBCASP e o MCASP.

## **Passivo circulante e não circulante:**

As obrigações do município são evidenciadas por valores conhecidos ou calculáveis, acrescidos, quando aplicável, dos correspondentes encargos das variações monetárias e cambiais ocorridas até a data das demonstrações contábeis. Os passivos circulantes e não circulantes apresentam a seguinte divisão: obrigações trabalhistas, previdenciárias e assistenciais; empréstimos e financiamentos; fornecedores e contas a pagar; obrigações fiscais; obrigações de repartições a outros entes (exclusivo no passivo circulante); provisões; e demais obrigações. Além disso, o resultado diferido consta especificamente do passivo não circulante.

## **Empréstimos e financiamentos:**

Compreendem as obrigações financeiras, internas e externas, da Entidade a título de empréstimos, bem como as aquisições financiadas efetuadas diretamente com o fornecedor. Os empréstimos são segregados em dívida mobiliária (emissão de títulos da dívida pública) e dívida contratual (contratos de empréstimos). Os empréstimos são avaliados observando-se os seguintes critérios:

- I. Dívida Pública Mobiliária Interna (DPMI): pelo valor a pagar ao final do período, incluindo os deságios, juros e encargos por competência devidos até o fechamento do exercício;
- II. Dívida Pública Externa (DPE): por seu saldo devedor (principal, acrescido dos juros apropriados por competência de cada obrigação).

É realizada a conversão da moeda estrangeira para a moeda nacional, de acordo com a cotação cambial da data de elaboração das demonstrações contábeis.

## **Provisões:**

As provisões estão segregadas em seis categorias: riscos trabalhistas; riscos fiscais; riscos cíveis; repartição de créditos tributários; provisões matemáticas; e outras. As provisões são reconhecidas quando é provável a saída de recursos no futuro e é possível estimar o seu valor com suficiente segurança. São atualizadas até a data das demonstrações contábeis pelo montante provável de perda, observadas suas naturezas e os relatórios técnicos emitidos pelas áreas responsáveis. As provisões matemáticas previdenciárias (passivo atuarial) referentes ao Regime Próprio de Previdência Social (RPPS) dos servidores civis do município, está registrada no passivo não circulante.

## **Apuração do resultado:**

No modelo de contabilidade aplicada ao setor público, é possível a apuração dos seguintes resultados:

- I. Patrimonial;
- II. Orçamentário; e
- III. Financeiro.

A apuração do resultado patrimonial consiste no confronto das variações patrimoniais aumentativas (VPA) e das variações patrimoniais diminutivas (VPD). As VPA são reconhecidas quando for provável que benefícios econômicos fluirão para o município e quando puderem ser mensuradas confiavelmente, utilizando-se o regime de competência. As VPD são reconhecidas quando for provável que ocorrerão decréscimos nos benefícios econômicos para o município, implicando em saída de recursos ou em redução de ativos ou na assunção de passivos, seguindo o regime de competência. A apuração do resultado se dá pelo encerramento das contas de VPA e VPD, em contrapartida a uma conta de apuração. Após a apuração, o resultado é transferido para a conta de Superávit/Déficit do Exercício. O detalhamento do confronto entre VPA e VPD é apresentado na Demonstração das Variações Patrimoniais.

O regime orçamentário do município segue o descrito no art. 35 da Lei nº 4.320/64. Desse modo, o resultado orçamentário representa o confronto entre as receitas orçamentárias arrecadadas e as despesas orçamentárias empenhadas. O superávit/déficit é apresentado diretamente no Balanço Orçamentário.

O resultado financeiro representa o confronto entre ingressos e dispêndios, orçamentários e extraorçamentários, que ocorreram durante o exercício e alteraram as disponibilidades do município. No Balanço Financeiro, é possível realizar a apuração do resultado financeiro. Em função das particularidades do município, pela observância do princípio de caixa único, é possível, também, verificar o resultado financeiro na Demonstração dos Fluxos de Caixa, pela geração líquida de caixa e equivalentes de caixa.

## **Novas normas e políticas contábeis alteradas:**

Não houve mudanças nas políticas contábeis que impliquem em alterações significativas nos demonstrativos decorrentes de normas de contabilidade ou que tenham por objetivo tornar a informação confiável e relevante sobre os efeitos das transações ou outros eventos ou condições acerca da posição orçamentária, patrimonial, do resultado patrimonial ou dos fluxos de caixa.

## **Julgamentos pela aplicação das políticas contábeis:**

Não há julgamentos pela aplicação das políticas contábeis significativas quanto ao Demonstrativo do Balanço Orçamentário.

## **INFORMAÇÕES DE SUPORTE E DETALHAMENTO DO BALANÇO FINANCEIRO:**

O Balanço Financeiro, de acordo com o previsto no art. 103 da lei 4.320/64, evidencia a receita e a despesa orçamentárias, além dos recebimentos e pagamentos de natureza extraorçamentária, conjugados com os saldos em caixa provenientes do exercício anterior, e os que se transferem para o exercício seguinte.

O Balanço Financeiro, de acordo com o Manual de Contabilidade Aplicado ao Setor Público, 7ª edição, é composto por um único quadro que demonstra a movimentação financeira das entidades do setor público, demonstrando:

A receita orçamentária realizada e a despesa orçamentária executada, por fonte/destinação de recurso, separadas em ordinárias e vinculadas;

**Os recebimentos e os pagamentos extraorçamentários;  
As transferências financeiras recebidas e concedidas, decorrentes ou independentes da execução orçamentária, destacando os aportes de recursos para o RPPS; e  
O saldo em espécie do exercício anterior e para o exercício seguinte.**

De conformidade com o exposto acima, assim estão alinhados, os elementos que compõe o Sistema Financeiro do Atual Exercício.

**Disponibilidade do Exercício Anterior ..... R\$ 6.680.887,29**

<b>Receitas</b>	
Orçamentárias	2.606.667,31
Extra-Orçamentárias	30.694,00
<b>Total:</b>	<b>2.637.361,31</b>
<b>Despesas</b>	
Orçamentárias	104.446,06
Extra-Orçamentárias	9.798,83
<b>Total:</b>	<b>114.244,89</b>

**Disponibilidade do Exercício Atual ..... R\$ 9.204.003,71**

Comparando as Disponibilidades:

Existente em 31/12/2018	9.204.003,71
Com as Transferências de 2017	6.680.887,29
<b>A diferença de:</b>	<b>2.523.116,42</b>

**Indica a medida decréscimo no término do exercício de 2018 no encaixe do tesouro da Autarquia, cujo saldo disponível está confrontando com o saldo físico (dinheiro em espécie e moeda escritural) e assim se demonstra:**

Em Tesouraria	0,00
Em Bancos	9.204.003,71
<b>Total:</b>	<b>9.204.003,71</b>

## OUTRAS INFORMAÇÕES RELEVANTES:

### **Passivos contingentes e compromissos contratuais não reconhecidos:**

Não houve registro de passivos contingentes. Os ativos e passivos contingentes poderão ser reconhecidos nas demonstrações contábeis nas contas de controle dos atos potenciais ativos e passivos.

### **Divulgações não financeiras:**

Não se aplica a este demonstrativo.

### **Reconhecimento de inconformidades que podem afetar a compreensão do usuário sobre o desempenho e o direcionamento das operações da entidade no futuro:**

Não há registro de eventos que possam afetar a compreensão do usuário quanto ao desempenho futuro das operações da entidade.

### **Ajustes decorrentes da omissão e erros de registros do exercício:**

Não houve ajustes decorrentes de omissões e erros de registros do exercício.

### **VPA e VPD de Repasse a maior ou menor do FPM (Portaria STN nº 327/2001):**

Não houve registro de VPA ou VPD relevante, lançada em decorrência da Portaria STN nº 327/2001 para repasse a maior ou menor do FPM.

### **Redução ao valor recuperável do ativo imobilizado:**

Não houveram ativos com interrupção de geração de caixa, bem como não foram evidenciados ativos que sofreram o teste de *impairment*.

### **Baixas de investimentos:**

Não houve registro de baixas de investimentos.

### **Constituição ou reversão de provisões:**

Foi constituída provisão para equilíbrio atuarial do RPPS no valor de R\$ 0,00 e Reversão de Provisões no valor de R\$ 0,00 conforme Cálculo Atuarial que consta desta prestação de contas.

### **Montante de recebíveis reconhecidos em relação a Receita sem contraprestação:**

Não houve registro de receita sem contraprestação durante o exercício de 2018.

### **Origem e Destino dos Recursos Provenientes da Alienação de Ativos (Art. 50, inciso VI da LRF):**

Não houve alienação de ativos durante o exercício de 2018.

## INFORMAÇÕES ADICIONAIS EXIGIDAS PELO ANEXO X E XIII DA RESOLUÇÃO TCE-PE Nº 047/2018 E PELO ÍNDICE DE CONSISTÊNCIA E CONVERGÊNCIA CONTÁBIL (ICC) DO TCE-PE:

### **Estrutura e Apresentação das Demonstrações Contábeis:**

Esta demonstração contábil atende as exigências do Índice de Consistência e Convergência Contábil (ICC) do TCE-PE, apresentando quadro principal dos ativos, incluindo na coluna do ativo: Ativo Circulante (caixa e equivalente de caixa, créditos de curto prazo, investimentos, demais créditos e aplicações temporárias a curto prazo, estoques, variações diminutivas pagas antecipadamente) e Ativo Não Circulante (Realizável a longo prazo: créditos a longo prazo, investimentos temporários a longo prazo,

estoques, variações diminutivas pagas antecipadamente; Investimentos, Imobilizado e Intangível). No passivo este balanço apresenta quadro principal incluindo na coluna do passivo: Passivo Circulante (obrigações trabalhistas, previdenciárias e assistenciais a pagar de curto prazo, empréstimos e financiamentos a curto prazo, fornecedores e contas a pagar a curto prazo, obrigações fiscais a curto prazo, demais obrigações a curto prazo e provisões) e Passivo não Circulante (obrigações trabalhistas, previdenciárias e assistenciais a pagar de longo prazo, empréstimos e financiamentos a longo prazo, fornecedores e contas a pagar a longo prazo, obrigações fiscais a longo prazo, provisões a longo prazo, demais obrigações a longo prazo e resultado diferido). No quadro principal na coluna Patrimônio Líquido consta as contas mínimas de Capital Social e Resultados Acumulados. Em quadro específico são evidenciados os ativos e passivos financeiros e permanente, além do saldo patrimonial. Ao final do balanço são evidenciados em quadro próprio as contas do sistema compensado ou de controle com destaque para os atos potenciais dos ativos e passivos. O balanço mostra também quadro próprio com o superávit/déficit financeiro com códigos, descrição e saldos das fontes de recursos. Neste demonstrativo constam colunas com os saldos do exercício anterior possibilitando a comparação de valores. Por fim, o demonstrativo apresenta consistência entre as contas filhas e mães dos grupos de contas.

#### **Saldos significativos de Caixa e Equivalentes de Caixa NÃO Disponíveis:**

Não existem saldos significativos de caixa e equivalentes de caixa que não estejam disponíveis para uso imediato por restrições legais ou controle cambial.

#### **Ativos imobilizados obtidos a título gratuito:**

Não houve no exercício de 2018 bens recebidos por doação. Caso exista colocar o seguinte histórico. Os bens adquiridos por doação foram mensurados por valor de mercado conforme NBCASP.

#### **Transferência de Ativos:**

Não houve transferência de ativos para outras entidades que ensejem registro na entidade de origem.

#### **Ativos Intangíveis obtidos a título gratuito:**

Não houve doação de ativos intangíveis no exercício de 2018. Caso exista colocar o seguinte histórico. Os bens adquiridos por doação foram mensurados por valor de mercado conforme NBCASP.

#### **Componentes patrimoniais avaliados por critérios distintos:**

Na mensuração dos bens do imobilizado foi utilizado um único critério de mensuração para toda a classe do ativo.

#### **Ajustes decorrentes de Omissões e Erros em Anos Anteriores ou de Mudanças de Critérios:**

Não foram feitos ajustes significativos decorrentes de omissão e erros de registro de anos anteriores ou relativos a mudanças de critérios.

#### **Detalhamento das Políticas de Ajustes, Depreciação, Amortização e Exaustão:**

Os bens móveis e imóveis adquiridos no exercício foram registrados de forma sintética no patrimônio das entidades do município a custo histórico. Até o fechamento deste balanço o setor de patrimônio não disponibilizou as informações relativas a ajustes, depreciação, amortização e exaustão.

**Relação de Provisões e Passivos Contingentes:**

Não houve durante o exercício de 2018 relação de provisões a passivos contingentes inerentes ao mesmo fenômeno contábil.

**Informações de Passivos Contingentes:**

Não foram realizados registros de passivos contingentes que acarretem estimativa de seus efeitos financeiros, indicação de incerteza em relação à periodicidade de saída, bem como da possibilidade de algum reembolso.

**Informações adicionais (NBC T SP 01 – Item 106):**

Não houve situações relativas a passivos reconhecidos sujeitos a transferência de ativos, ou empréstimos subsidiados, bem como não houve ativos reconhecidos sujeitos a restrições ou recebimentos antecipados em relação a transações sem contraprestação. Não houve registro de passivos perdoados.

**Probabilidade de Benefícios Econômicos ou Potencial de Serviços (NBC T SP 03 – Item 105):**

Não houve entradas de benefícios econômicos ou potencial de serviços prováveis que se sujeitem a estimativas financeiras de recebimentos.

**Avaliações Externas de Mensuração de Provisões (NBC T SP 03 – Item 103):**

Não foram realizadas avaliações externa para mensuração das provisões de ordem atuarial pelo Atuário.

**Teste de Imparidade (Impairment) (MCASP 7ª Edição p. 198):**

Não houve a realização de testes de imparidade de ativos com interrupção do poder de geração de caixa.

**Ganhos e Perdas decorrentes de Baixas no Imobilizado:**

Até o fechamento deste balanço o setor de patrimônio não disponibilizou informações inerentes a ganhos ou perdas decorrentes de baixas no imobilizado.

**Passivos reconhecidos referentes a Ativos Transferidos (NBC T SP 01 – Item 106):**

Não houve passivos reconhecidos referentes a ativos transferidos.

**Passivos reconhecidos em relação a Empréstimos Subsidiados (NBC T SP 01 – Item 106):**

Não houve passivos reconhecidos em relação aos empréstimos subsidiados que estão sujeitos a condições sobre os ativos transferidos.

**Ativos reconhecidos que estão sujeitos a Restrições e a Natureza de tais Restrições (NBC T SP 01 – Item 106):**

Não há ativos reconhecidos que estão sujeitos a restrições.

**Recebimentos Antecipados em relação a Transações sem Contraprestação (NBC T SP 01 – Item 106):**

Não houve recebimentos antecipados em relação a transações sem contraprestação.

**Passivos Perdoados (NBC T SP 01 – Item 106):**

Não houve Passivos Perdoados no Exercício.

**Heranças, Presentes e Doações (NBC T SP 01 – Item 107):**

Não registro para esse demonstrativo.

**Ativos Contingentes (NBC T SP 03 – Item 105):**

Não houve ativos contingentes com entrada de benefícios econômicos ou potenciais de serviços.

**Avaliação Externa das Provisões (NBC T SP 03 – Item 103):**

Para esta entidade não houve avaliações externas de Provisões.

**TESTE DE IMPARIDADE (IMPAIRMENT):**

Não houve teste de Imparidade (Impairment)

**PLANO DE IMPLANTAÇÃO DOS PROCEDIMENTOS CONTÁBEIS PATRIMONIAIS (PIPCP) CONFORME PORTARIA STN Nº 548/2015:**

As informações apresentadas nos demonstrativos contábeis com base nos seus elementos constituintes e suas peculiaridades, foram geradas a partir do atendimento aos prazos estabelecidos na adequação dos itens verificados no PIPCP (Plano de Implantação dos Procedimentos Contábeis Patrimoniais), em consonância ao §4º do artigo 1º da Portaria STN nº 548/2015.

PROCEDIMENTOS CONTÁBEIS ORÇAMENTÁRIOS – PARTE I DO MCASP				
Ação	Adoção de Procedimentos Contábeis Orçamentários			
Subação	Produto	Responsável	Prazo Final	Situação Atual
1	Registros contábeis conforme MCASP.	Secretário (a) de Finanças/Fazenda	31/12/2017	Concluído

PROCEDIMENTOS CONTÁBEIS PATRIMONIAIS – PARTE II DO MCASP				
Ação	1. Reconhecimento, mensuração e evidenciação dos créditos oriundos de receitas tributárias e de contribuições (exceto créditos previdenciários), bem como dos respectivos encargos, multas, ajustes para perdas e registro de obrigações relacionadas à repartição de receita.			
Subação	Produto	Responsável	Prazo Final	Situação Atual
	Registros contábeis conforme MCASP.	Secretário (a) de Finanças/Fazenda	01/01/2021	Em andamento
Ação	2. Reconhecimento, mensuração e evidenciação dos créditos previdenciários, bem como dos respectivos encargos, multas e ajustes para perdas.			
Subação	Produto	Responsável	Prazo Final	Situação Atual
	Registros contábeis conforme MCASP.	Secretário (a) de Finanças/Fazenda	01/01/2021	Concluído
Ação	3. Reconhecimento, mensuração e evidenciação dos demais créditos a receber, (exceto créditos tributários, previdenciários e de contribuições a receber), bem como dos respectivos encargos, multas e ajustes para perdas.			
Subação	Produto	Responsável	Prazo Final	Situação Atual
	Registros contábeis conforme MCASP.	Secretário (a) de Finanças/Fazenda	01/01/2018	Concluído
Ação	4. Reconhecimento, mensuração e evidenciação da Dívida Ativa, tributária e não-tributária, e respectivo ajuste para perdas.			
Subação	Produto	Responsável	Prazo Final	Situação Atual
	Registros contábeis conforme MCASP.	Secretário (a) de Finanças/Fazenda	01/01/2018	Concluído
Ação	5. Reconhecimento, mensuração e evidenciação das obrigações e provisões por competência.			

Subação	Produto	Responsável	Prazo Final	Situação Atual
	Registros contábeis conforme MCASP.	Secretário (a) de Finanças/Fazenda	Imediato	Concluído
<b>Ação</b>	<b>6. Evidenciação de ativos e passivos contingentes em contas de controle e em notas explicativas.</b>			
Subação	Produto	Responsável	Prazo Final	Situação Atual
	Registros contábeis conforme MCASP.	Secretário (a) de Finanças/Fazenda	01/01/2020	Em andamento
<b>Ação</b>	<b>7. Reconhecimento, mensuração e evidenciação dos bens móveis e imóveis; respectiva depreciação ou exaustão; reavaliação e redução ao valor recuperável (exceto bens do patrimônio cultural e de infraestrutura).</b>			
Subação	Produto	Responsável	Prazo Final	Situação Atual
	Registros contábeis conforme MCASP.	Secretário (a) de Finanças/Fazenda	01/01/2020	Em andamento
<b>Ação</b>	<b>8. Reconhecimento, mensuração e evidenciação dos bens de infraestrutura; respectiva depreciação, amortização ou exaustão; reavaliação e redução ao valor recuperável.</b>			
Subação	Produto	Responsável	Prazo Final	Situação Atual
	Registros contábeis conforme MCASP.	Secretário (a) de Finanças/Fazenda	01/01/2023	Em andamento
<b>Ação</b>	<b>9. Reconhecimento, mensuração e evidenciação dos bens do patrimônio cultural; respectiva depreciação, amortização ou exaustão; reavaliação e redução ao valor recuperável (quando passível de registro segundo IPSAS, NBC TSP e MCASP).</b>			
Subação	Produto	Responsável	Prazo Final	Situação Atual
	Registros contábeis conforme MCASP.	Secretário (a) de Finanças/Fazenda	01/01/2023	Em andamento
<b>Ação</b>	<b>10. Reconhecimento, mensuração e evidenciação das obrigações por competência decorrentes de empréstimos, financiamentos e dívidas contratuais e mobiliárias.</b>			
Subação	Produto	Responsável	Prazo Final	Situação Atual
	Registros contábeis conforme MCASP.	Secretário (a) de Finanças/Fazenda	01/01/2020	Concluído
<b>Ação</b>	<b>11. Reconhecimento, mensuração e evidenciação das obrigações por competência decorrentes de benefícios a empregados (ex.: 13º salário, férias, etc).</b>			
Subação	Produto	Responsável	Prazo Final	Situação Atual
	Registros contábeis conforme MCASP.	Secretário (a) de Finanças/Fazenda	01/01/2018	Concluído
<b>Ação</b>	<b>12. Reconhecimento, mensuração e provisão atuarial do Regime Próprio de Previdência dos Servidores Públicos Cívicos e Militares.</b>			
Subação	Produto	Responsável	Prazo Final	Situação Atual
	Registros contábeis conforme MCASP.	Secretário (a) de Finanças/Fazenda	Imediato	Concluído
<b>Ação</b>	<b>13. Reconhecimento, mensuração e evidenciação das obrigações com fornecedores por competência.</b>			
Subação	Produto	Responsável	Prazo Final	Situação Atual
	Registros contábeis conforme MCASP.	Secretário (a) de Finanças/Fazenda	01/01/2016	Concluído
<b>Ação</b>	<b>14. Reconhecimento, mensuração e evidenciação das demais obrigações por competência.</b>			
Subação	Produto	Responsável	Prazo Final	Situação Atual
	Registros contábeis conforme MCASP.	Secretário (a) de Finanças/Fazenda	A ser definido em ato normativo específico da STN.	Concluído
<b>Ação</b>	<b>15. Reconhecimento, mensuração e evidenciação de softwares, marcas, patentes, licenças e congêneres, classificados como intangível e eventuais amortizações, reavaliações e redução ao valor recuperável.</b>			
Subação	Produto	Responsável	Prazo Final	Situação Atual
	Registros contábeis conforme MCASP.	Secretário (a) de Finanças/Fazenda	01/01/2021	Concluído

Ação	16. Outros ativos intangíveis e eventuais amortizações e reduções a valor recuperável.			
Subação	Produto	Responsável	Prazo Final	Situação Atual
	Registros contábeis conforme MCASP.	Secretário (a) de Finanças/Fazenda	A ser definido em ato normativo específico da STN.	Concluído
Ação	17. Reconhecimento, mensuração e evidenciação dos investimentos permanentes, e respectivos ajustes para perdas e redução ao valor recuperável.			
Subação	Produto	Responsável	Prazo Final	Situação Atual
	Registros contábeis conforme MCASP.	Secretário (a) de Finanças/Fazenda	01/01/2020	Concluído
Ação	18. Reconhecimento, mensuração e evidenciação dos estoques.			
Subação	Produto	Responsável	Prazo Final	Situação Atual
	Registros contábeis conforme MCASP.	Secretário (a) de Finanças/Fazenda	01/01/2022	Concluído
Ação	19. Reconhecimento, mensuração e evidenciação dos demais aspectos referentes aos procedimentos patrimoniais estabelecidos nas IPSAS, NBC TSP e MCASP.			
Subação	Produto	Responsável	Prazo Final	Situação Atual
	Registros contábeis conforme MCASP.	Secretário (a) de Finanças/Fazenda	A ser definido em ato normativo específico da STN.	Concluído

PROCEDIMENTOS CONTÁBEIS ESPECÍFICOS – PARTE III DO MCASP				
Ação	Registro de Procedimentos Contábeis Específicos – FUNDEB.			
Subação	Produto	Responsável	Prazo Final	Situação Atual
1	Registros contábeis conforme MCASP.	Secretário (a) de Finanças/Fazenda	Imediato	Concluído
Ação	Registro de Procedimentos Contábeis Específicos – OPERAÇÕES DE CRÉDITO.			
Subação	Produto	Responsável	Prazo Final	Situação Atual
1	Registros contábeis conforme MCASP.	Secretário (a) de Finanças/Fazenda	Imediato	Concluído
Ação	Registro de Procedimentos Contábeis Específicos – REGIME PRÓPRIO DE PREVIDÊNCIA.			
Subação	Produto	Responsável	Prazo Final	Situação Atual
1	Registros contábeis conforme MCASP.	Secretário (a) de Finanças/Fazenda	Imediato	Concluído
Ação	Registro de Procedimentos Contábeis Específicos – DÍVIDA ATIVA.			
Subação	Produto	Responsável	Prazo Final	Situação Atual
1	Registros contábeis conforme MCASP.	Secretário (a) de Finanças/Fazenda	Imediato	Concluído
Ação	Registro de Procedimentos Contábeis Específicos – PRECATÓRIOS.			
Subação	Produto	Responsável	Prazo Final	Situação Atual
1	Registros contábeis conforme MCASP.	Secretário (a) de Finanças/Fazenda	Imediato	Concluído
Ação	Registro de Procedimentos Contábeis Específicos – CONSÓRCIOS.			
Subação	Produto	Responsável	Prazo Final	Situação Atual
1	Registros contábeis conforme MCASP.	Secretário (a) de Finanças/Fazenda	Imediato	Concluído

PLANO DE CONTAS APLICADO AO SETOR PÚBLICO – PARTE IV DO MCASP				
Ação	Adoção de Procedimentos Contábeis Orçamentários			
Subação	Produto	Responsável	Prazo Final	Situação Atual
1	Evidenciação das demonstrações contábeis com a Nova estrutura do MCASP	Secretário (a) de Finanças/Fazenda	Imediato	Concluído

# LimoeiroPrev

Fundo Previdenciário do Município de Limoeiro/PE

Documento Assinado Digitalmente por: LUIZ CARLOS BARROS DA SILVA, JOAO LUIS FERREIRA FILHO, JOSE CRISTOVAM DA SILVA FILHO  
Acesse em: <https://stce.tce.pe.gov.br/epv/validaDoc.seam> Código do documento: 9847370F-4D73-4363-838F-25abd94674d8

PLANO DE CONTAS APLICADO AO SETOR PÚBLICO – PARTE V DO MCASP				
Ação	Adoção de Procedimentos Contábeis Orçamentários			
Subação	Produto	Responsável	Prazo Final	Situação Atual
1	Evidenciação das demonstrações contábeis com a Nova estrutura do MCASP	Secretário (a) de Finanças/Fazenda	Imediato	Concluído

Obs.: Os procedimentos contábeis e orçamentários estão sendo realizados pela entidade conforme Parte I do manual de Contabilidade Aplicada ao Setor Público (MCASP) da Secretaria do Tesouro Nacional.

**FERNANDA DE MELO BARBOSA**

Gerente Previdenciário  
Gestora

**JOSÉ CRISTÓVAM DA SILVA FILHO**

Contador  
CRC-PE nº 025898/O-0

Rua Santa Cruz, nº 56, Centro, Limoeiro, PE, 55700-000  
CNPJ 14.537.991/0001-50 | [www.limoeiroprev.pe.gov.br](http://www.limoeiroprev.pe.gov.br)  
(81) 3628-0676 / [limoeiro.prev@hotmail.com](mailto:limoeiro.prev@hotmail.com)

# Fundo Previdenciário do Município de Limoeiro - Plano Financeiro

## FUNDO PREVIDENCIÁRIO DO MUNICÍPIO DE LIMOEIRO

Departamento Administrativo Financeiro

Comparativo da Receita Prevista com a Realizada - Anexo 10 - Lei Federal nº 4.320/64

Balancos Gerais - Exercício de 2018

Documento Assinado em 10/01/2019 por: [Assinatura] - CPF: [CPF] - Assinatura Digital: [Assinatura]

Código	Descrição	Previsão	Arrecadação	%	P/ Mais	P/ Menos
<b>1000.00.00.00</b>	<b>RECEITAS CORRENTES</b>	4.730.000,00	2.876.031,66	60,80		1.853.968,34
1200.00.00.00	CONTRIBUIÇÕES	3.910.000,00	1.829.171,82	46,78		2.080.828,18
1210.00.00.00	CONTRIBUIÇÕES SOCIAIS	3.910.000,00	1.829.171,82	46,78		2.080.828,18
1210.04.00.00	CONTRIBUIÇÃO P/ REGIME PRÓPRIO DE PREVIDÊNCIA SOCIAL - RPPS	3.910.000,00	1.829.171,82	46,78		2.080.828,18
1210.04.21.00	CONTRIBUIÇÃO DO SERVIDOR ATIVO CIVIL DA PREFEITURA PARA O RPPS	3.900.000,00	783.709,64	20,10		3.116.290,36
1210.04.21.01	CONTRIBUIÇÃO DO SERVIDOR ATIVO CIVIL DO FMS PARA O RPPS	0,00	743.610,80	0,00	743.610,80	0,00
1210.04.21.02	CONTRIBUIÇÃO DO SERVIDOR ATIVO CIVIL DO FMAS PARA O RPPS	0,00	211.297,47	0,00	211.297,47	0,00
1210.04.21.03	CONTRIBUIÇÃO DO SERVIDOR ATIVO CIVIL DO FME PARA O RPPS	0,00	14.408,05	0,00	14.408,05	0,00
1210.04.21.04	CONTRIBUIÇÃO DO SERVIDOR ATIVO CIVIL DA CÂMARA PARA O RPPS	0,00	26.121,30	0,00	26.121,30	0,00
1210.04.21.05	CONTRIBUIÇÃO DO SERVIDOR ATIVO CIVIL DA FACAL PARA O RPPS	0,00	49.920,02	0,00	49.920,02	0,00
1210.04.31.00	CONTRIB. DOS SERVIDORES INATIVOS O RPPS - PRINCIPAL	10.000,00	104,54	1,05		9.895,46
1300.00.00.00	RECEITA PATRIMONIAL	820.000,00	3.908,20	0,48		816.091,80
1320.00.00.00	VALORES MOBILIÁRIOS	820.000,00	3.908,20	0,48		816.091,80
1321.00.00.00	JUROS E CORREÇÕES MONETÁRIAS	820.000,00	3.908,20	0,48		816.091,80
1321.00.41.00	REMUNERAÇÃO DOS RECURSOS DO RPPS - PRINCIPAL	820.000,00	3.908,20	0,48		816.091,80
1900.00.00.00	OUTRAS RECEITAS CORRENTES	0,00	1.042.951,64	0,00	1.042.951,64	0,00
1920.00.00.00	INDENIZAÇÕES, RESTITUIÇÕES E RESSARCIMENTOS	0,00	1.100,00	0,00	1.100,00	0,00
1922.00.00.00	RESTITUIÇÕES	0,00	1.100,00	0,00	1.100,00	0,00
1922.99.00.00	OUTRAS RESTITUIÇÕES	0,00	1.100,00	0,00	1.100,00	0,00
1922.99.11.00	OUTRAS RESTITUIÇÕES - PRINCIPAL	0,00	1.100,00	0,00	1.100,00	0,00
1990.00.00.00	DEMAIS RECEITAS CORRENTES	0,00	1.041.851,64	0,00	1.041.851,64	0,00
1990.03.00.00	COMPENSAÇÕES FINANCEIRAS ENTRE RGPS E RPPS	0,00	1.041.851,64	0,00	1.041.851,64	0,00
1990.03.11.00	COMPENSAÇÕES FINANCEIRAS ENTRE RGPS E RPPS - PRINCIPAL	0,00	1.041.851,64	0,00	1.041.851,64	0,00
<b>7000.00.00.00</b>	<b>Receitas Intra-Orçamentárias Correntes</b>	4.900.000,00	2.369.559,74	48,36		2.530.440,26
7200.00.00.00	CONTRIBUIÇÕES	4.900.000,00	2.369.559,74	48,36		2.530.440,26
7210.00.00.00	CONTRIBUIÇÕES SOCIAIS	4.900.000,00	2.369.559,74	48,36		2.530.440,26
7210.04.00.00	CONTRIBUIÇÃO P/ REGIME PRÓPRIO DE PREVIDÊNCIA SOCIAL - RPPS	4.900.000,00	2.294.712,68	46,83		2.605.287,32
7210.04.11.00	CONTRIBUIÇÃO PATRONAL SERVIDOR ATIVO CIVIL DA PREFEITURA PARA O RPPS	3.900.000,00	796.735,15	20,43		3.103.264,85
7210.04.11.01	CONTRIBUIÇÃO PATRONAL SERVIDOR ATIVO CIVIL DA PREFEITURA PARA O RPPS	0,00	1.016.885,49	0,00	1.016.885,49	0,00
7210.04.11.02	CONTRIBUIÇÃO PATRONAL SERVIDOR ATIVO CIVIL DO FMS PARA O RPPS	0,00	243.430,44	0,00	243.430,44	0,00
7210.04.11.03	CONTRIBUIÇÃO PATRONAL SERVIDOR ATIVO CIVIL DO FMAS PARA O RPPS	0,00	14.625,01	0,00	14.625,01	0,00
7210.04.11.04	CONTRIBUIÇÃO PATRONAL SERVIDOR ATIVO CIVIL DA CÂMARA PARA O RPPS	0,00	28.496,10	0,00	28.496,10	0,00
7210.04.11.05	CONTRIBUIÇÃO PATRONAL SERVIDOR ATIVO CIVIL DA FACAL PARA O RPPS	0,00	53.872,48	0,00	53.872,48	0,00
7210.04.13.00	CONTRIB. PAT. SERV. ATIVO CIVIL P/ RPPS- D. ATIVA-INTRA OFSS	0,00	2.680,52	0,00	2.680,52	0,00
7210.04.14.00	CON.PAT.SERV. ATIVO CIVIL P/ RPPS- D. ATIVA-M.E JUROS-INTRA	0,00	80,42	0,00	80,42	0,00
7210.04.23.00	CONTRIBUIÇÃO SERVIDOR ATIVO CIVIL RPPS-D.ATIVA (INTRA)	1.000.000,00	137.907,07	13,79		862.092,93
7210.99.00.00	OUTRAS CONTRIBUIÇÕES SOCIAIS	0,00	74.847,06	0,00	74.847,06	0,00
7210.99.13.00	OUTRAS CONTRIBUIÇÕES SOCIAIS - DÍVIDA ATIVA - INTRA	0,00	74.847,06	0,00	74.847,06	0,00
<b>Total Geral:</b>		<b>9.630.000,00</b>	<b>5.245.591,40</b>	<b>54,47</b>		<b>4.384.408,60</b>

# Fundo Previdenciário do Município de Limoeiro - Plano Financeiro

FUNDO PREVIDENCIÁRIO DO MUNICÍPIO DE LIMOEIRO

Departamento Administrativo Financeiro

Comparativo da Receita Prevista com a Realizada - Anexo 10 - Lei Federal nº 4.320/64

Balancos Gerais - Exercício de 2018

Documento Assinado Digitalmente por: JOAO LUIS FERREIRA FILHO, JOSE CRISTOVAM DA SILVA FILHO  
Acesse em: <https://etce.tce.pe.gov.br/epp/validaDoc.seam> Código do documento: 591798b8-8e42-49db-8b59-56945510bc48

Código	Descrição	Previsão	Arrecadação	%	P/ Mais	P/ Menos
--------	-----------	----------	-------------	---	---------	----------

JOSÉ CRISTOVAM DA SILVA  
FILHO  
CONTADOR, CRC-PE  
025898/O-0

FERNANDA MELO BARBOSA  
GERENTE/PRESIDENTE

# Fundo Previdenciário do Município de Limoeiro - Plano Previdenciário

## FUNDO PREVIDENCIÁRIO DE LIMOEIRO

Departamento Administrativo Financeiro

Comparativo da Receita Prevista com a Realizada - Anexo 10 - Lei Federal nº 4.320/64

Balancos Gerais - Exercício de 2018

Documento Assinado e Validado em: 09/07/2019 10:41:15  
Assinado por: JOSE CRISTOVAM DA SILVA FILHO  
Acesse em: http://www.limoprev.com.br/validar/59179808-8e42-49db-8b59-56945510bc48

Código	Descrição	Previsão	Arrecadação	%	P/ Mais	P/ Menos
<b>1000.00.00.00</b>	<b>RECEITAS CORRENTES</b>	230.000,00	2.194.653,29	954,20	1.964.653,29	854,20
1200.00.00.00	CONTRIBUIÇÕES	100.000,00	1.684.693,85	1.684,69	1.584.693,85	1.584,69
1210.00.00.00	CONTRIBUIÇÕES SOCIAIS	100.000,00	1.684.693,85	1.684,69	1.584.693,85	1.584,69
1210.04.00.00	CONTRIBUIÇÃO P/ REGIME PRÓPRIO DE PREVIDÊNCIA SOCIAL - RPPS	100.000,00	1.684.693,85	1.684,69	1.584.693,85	1.584,69
1210.04.21.00	CONTRIBUIÇÃO DO SERVIDOR ATIVO CIVIL DA PREFEITURA PARA O RPPS	100.000,00	1.684.693,85	1.684,69	1.584.693,85	1.584,69
1300.00.00.00	RECEITA PATRIMONIAL	130.000,00	509.959,44	392,28	379.959,44	290,28
1320.00.00.00	VALORES MOBILIÁRIOS	130.000,00	509.959,44	392,28	379.959,44	290,28
1321.00.00.00	JUROS E CORREÇÕES MONETÁRIAS	130.000,00	509.959,44	392,28	379.959,44	290,28
1321.00.41.00	REMUNERAÇÃO DOS RECURSOS DO RPPS - PRINCIPAL	130.000,00	509.959,44	392,28	379.959,44	290,28
<b>7000.00.00.00</b>	<b>Receitas Intra-Orçamentárias Correntes</b>	100.000,00	412.014,02	412,01	312.014,02	312,01
7200.00.00.00	CONTRIBUIÇÕES	100.000,00	412.014,02	412,01	312.014,02	312,01
7210.00.00.00	CONTRIBUIÇÕES SOCIAIS	100.000,00	412.014,02	412,01	312.014,02	312,01
7210.04.00.00	CONTRIBUIÇÃO P/ REGIME PRÓPRIO DE PREVIDÊNCIA SOCIAL - RPPS	100.000,00	412.014,02	412,01	312.014,02	312,01
7210.04.11.00	CONTRIBUIÇÃO PATRONAL SERVIDOR ATIVO CIVIL DA PREFEITURA PARA O RPPS	100.000,00	396.953,40	396,95	296.953,40	296,95
7210.04.13.00	CONTRIB. PAT. SERV. ATIVO CIVIL P/ RPPS-D. ATIVA-INTRA OFSS	0,00	15.060,62	0,00	15.060,62	0,00
<b>Total Geral:</b>		<b>330.000,00</b>	<b>2.606.667,31</b>	<b>789,90</b>	<b>2.276.667,31</b>	<b>689,90</b>

\_\_\_\_\_  
JOSE CRISTOVAM DA SILVA  
FILHO  
CONTADOR, CRC-PE  
025898/O-0

\_\_\_\_\_  
FERNANDA MELO BARBOSA  
Presidente LimoeiroPrev

 Documento Assinado em 2018/07/27 10:01:01  
 Acesse em: [https://efc.crc-pe.gov.br/ep/validaDoc.seam?codigo\\_documento:6a3e6783-0178-4d06-9d59-9efaf0e2e73e9](https://efc.crc-pe.gov.br/ep/validaDoc.seam?codigo_documento:6a3e6783-0178-4d06-9d59-9efaf0e2e73e9)

Cód. Despesa	Descrição da Despesa	Desdobramento	Elemento	Categorias e Sub-categorias Econômicas	Valor
<b>3000.00</b>	<b>DESPESAS CORRENTES</b>				<b>8.073.807,65</b>
3100.00	PESSOAL E ENCARGOS SOCIAIS				7.893.547,35
3190.00	Aplicações Diretas	7.892.856,23			
3190.01	Aposentadorias e Reformas	7.000.000,00			
3190.03	Pensões	410.025,30			
3190.05	Outros Benefícios Previdenciários do servidor ou do militar	200.000,00			
3190.11	Vencimentos e Vantagens Fixas - Pessoal Civil	249.999,18			
3190.13	Obrigações Patronais	32.831,75			
3191.00	Aplicação Direta Decorrente de Operação entre Órgãos, Fundos e Entidades Integrantes dos Orçamentos	691,12			
3191.13	Contribuições Patronais (19)(I)	691,12			
3300.00	OUTRAS DESPESAS CORRENTES		180.260,30		
3390.00	Aplicações Diretas	180.260,30			
3390.14	Diárias - Civil	2.260,00			
3390.30	Material de Consumo	9.970,18			
3390.35	Serviços de Consultoria	49.500,00			
3390.36	Outros Serviços de Terceiros - Pessoa Física	20.723,32			
3390.39	Outros Serviços de Terceiros - Pessoa Jurídica	97.758,80			
3390.92	Despesas de Exercícios Anteriores	48,00			
<b>4000.00</b>	<b>DESPESAS DE CAPITAL</b>				<b>3.515,84</b>
4400.00	INVESTIMENTOS		3.515,84		
4490.00	Aplicações Diretas	3.515,84			
4490.52	Equipamentos e Material Permanente	3.515,84			
			<b>Total Geral:</b>		<b>8.077.323,49</b>

JOSÉ CRISTOVAM DA SILVA  
 FILHO  
 CONTADOR, CRC-PE  
 025898/O-0

FERNANDA MELO BARBOSA  
 GERENTE/PRESIDENTE

# Fundo Previdenciário do Município de Limoeiro - Plano Previdenciário

FUNDO PREVIDENCIÁRIO DE LIMOEOIRO

Departamento Administrativo Financeiro

Demonstrativo da Despesa Segundo as Categorias Econômicas - Anexo 2 - Lei Federal nº 4.320/64

Balanços Gerais - Exercício de 2018

Documento Assinado Digitalmente  
Acesse em: <https://efcfe.fepc.gov.br/epv/validadaDoc.seam> Código do documento: 6a3e6783-0178-4d06-9d59-9efaf0e2e73e9

Cód. Despesa	Descrição da Despesa	Desdobramento	Elemento	Categorias e Sub-categorias Econômicas	%
<b>3000.00</b>	<b>DESPESAS CORRENTES</b>			104.446,06	55
3100.00	PESSOAL E ENCARGOS SOCIAIS		103.308,06		51
3190.00	Aplicações Diretas	103.308,06			51
3190.01	Aposentadorias e Reformas	9.164,93			8
3190.05	Outros Benefícios Previdenciários do servidor ou do militar	94.143,13			53
3300.00	OUTRAS DESPESAS CORRENTES		1.138,00		34
3390.00	Aplicações Diretas	1.138,00			34
3390.39	Outros Serviços de Terceiros - Pessoa Jurídica	1.138,00			4
<b>Total Geral:</b>				<b>104.446,06</b>	

JOSÉ CRISTOVAM DA SILVA  
FILHO  
CONTADOR, CRC-PE  
025898/O-0

FERNANDA MELO BARBOSA  
Presidente LimoeiroPrev

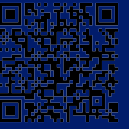

**Reavaliação Atuarial  
Município de Limoeiro/PE  
Exercício 2019  
Data-base: 31/12/2018.**

## SUMÁRIO

1. Apresentação.....	3
2. Bases Utilizadas na Elaboração da Avaliação Atuarial.....	4
2.1. Bases Legais.....	4
2.2. Bases Técnicas.....	4
3. Benefícios do Plano Previdenciário .....	5
4. Base Cadastral.....	5
5. PLANO PREVIDENCIÁRIO .....	7
6. Perfil da População – Plano Previdenciário .....	7
6.1. Estatísticas dos Servidores Ativos – Plano Previdenciário .....	7
6.2. Composição da Despesa com Pessoal por Segmento – Plano Previdenciário.....	11
7. Patrimônio do Plano Previdenciário .....	12
8. Custo Previdenciário – Plano Previdenciário.....	12
8.1. Benefícios em Capitalização – Plano Previdenciário.....	13
8.2. Benefícios em Repartição de Capitais de Cobertura – Plano Previdenciário.....	13
8.3. Benefícios em Repartição Simples .....	14
8.4. Custo Normal Total – Plano Previdenciário .....	15
9. Plano de Custeio .....	17
9.1. Custo Normal.....	17
9.2. Custo Suplementar .....	17
10. Parecer atuarial – Plano Previdenciário.....	20
10.1. Perspectivas de alteração futura no perfil e na composição da massa de segurados .....	20
10.2. Adequação da base de dados utilizada e respectivos impactos em relação aos resultados apurados.....	21
10.3. Análise dos regimes financeiros e métodos atuariais adotados e perspectivas futuras de comportamento dos custos e dos compromissos do Plano de Benefícios.....	21
10.4. Adequação das hipóteses utilizadas às características da massa de segurados e de seus dependentes e análises de sensibilidade para os resultados .....	21
10.5. Metodologia utilizada para a determinação do valor da compensação previdenciária a receber e impactos nos resultados .....	22
10.6. Composição e características dos ativos garantidores do Plano de Benefícios.....	22
10.7. Variação dos compromissos do Plano (VABF e VACF) .....	22
10.8. Resultado da Avaliação Atuarial e situação financeira e atuarial do RPPS.....	23

10.9. Plano de Custeio a ser implementado e medidas para a manutenção do Equilíbrio Financeiro e Atuarial .....	23
10.10. Parecer sobre a análise comparativa dos resultados das três últimas Avaliações Atuariais 24	
10.11. Identificação dos principais riscos do Plano de Benefícios .....	24
10.12. Considerações Finais .....	24
11. PLANO FINANCEIRO .....	29
12. Perfil da População – Plano Financeiro.....	29
12.1. Composição da Despesa com Pessoal por Segmento – Plano Financeiro .....	34
13. Patrimônio do Plano Financeiro.....	35
14. Custo Previdenciário – Plano Financeiro .....	35
15. Provisões Matemáticas .....	35
16. Parecer Atuarial – Plano Financeiro.....	36
16.1. Adequação da base de dados utilizada e respectivos impactos em relação aos resultados apurados.....	37
16.2. Composição e características dos ativos garantidores do Plano de Benefícios.....	37
16.3. Variação dos compromissos do Plano (VABF e VACF) .....	37
16.4. Resultado da Avaliação Atuarial e situação financeira e atuarial do RPPS.....	37
16.5. Plano de Custeio a ser implementado e medidas para a manutenção do Equilíbrio Financeiro e Atuarial .....	38
16.6. Parecer sobre a análise comparativa dos resultados das três últimas Avaliações Atuariais 38	
16.7. Identificação dos principais riscos do Plano de Benefícios .....	38
16.8. Considerações Finais .....	39

## INDICE DOS ANEXOS

ANEXO 1 - Projeções do Plano Previdenciário – Fluxo de Caixa .....	25
ANEXO 2 - Projeções do Plano Financeiro – Fluxo de Caixa .....	40
ANEXO 3 - Homologação dos Bancos de Dados .....	44
ANEXO 4 – RREO – PLANO PREVIDENCIÁRIO.....	46
ANEXO 5 – RREO – PLANO FINANCEIRO .....	49
ANEXO 6 - Registros Contábeis .....	52

## 1. Apresentação

A Lei nº 9.717, de 27 de novembro de 1998, dispõe sobre as regras gerais para a organização e o funcionamento dos Regimes Próprios de Previdência Social (RPPS) dos servidores públicos da União, dos Estados, do Distrito Federal e dos Municípios. Essa mesma lei determina que esses RPPS têm a obrigação de se basearem em normas gerais de contabilidade e atuária, de maneira a garantir e perenizar o Equilíbrio Financeiro e Atuarial (EFA) do sistema.

Ainda, a Portaria MPS 403/2008, estabelece normas referentes às Reavaliações Atuariais dos mesmos, bem como a definição de parâmetros para a segregação de massa.

O presente estudo tem como finalidade reavaliar o plano de benefícios previdenciários, na focal de 31/12/2018, do Fundo Previdenciário do Município de Limoeiro - LIMOEIROPREV, à luz das disposições legais da Emenda Constitucional nº 20/98, da Emenda Constitucional nº 41/2003, da Emenda Constitucional nº 47/2005, da Lei Complementar Federal nº 101/2000, da Lei Federal nº 9.717/1998, das Portarias MPS nº 402/2008 e nº 403/1008 e da legislação municipal pertinente, todas com a redação vigente na data focal da presente avaliação.

Neste estudo o plano de custeio em vigor será analisado de forma a atestar a viabilidade de sua manutenção e, caso esteja em desequilíbrio, um ou mais planos de custeio serão discutidos e propostos, de forma a promover o equilíbrio de longo prazo do plano, sem desequilibrar as contas no curto e médio prazos.

A **Lei Municipal nº. 2.283 de 13 de setembro de 2011**, criou o LIMOEIROPREV e segmenta a massa de segurados.

Porém, a Lei Municipal supracitada não é clara quanto aos critérios de separação dos grupos. Desta forma, de acordo com a base cadastral e informação dos gestores, segregou-se a massa de segurados em 2 grupos, a saber:

- **PLANO PREVIDENCIÁRIO:** abrange todos os benefícios previdenciários de aposentadorias e pensões dos servidores efetivos que ingressaram no serviço público a partir de 13 setembro de 2011.
- **PLANO FINANCEIRO:** abrange todos os benefícios previdenciários de aposentadorias e pensões dos servidores efetivos que ingressaram no serviço público até 12 setembro de 2011, além daqueles benefícios de aposentadoria e pensão já concedidos até 13 de setembro de 2011.

Desta forma, os resultados do estudo serão apresentados de forma segregada.

## 2. Bases Utilizadas na Elaboração da Avaliação Atuarial

### 2.1. Bases Legais

- Constituição Federal (alterações introduzidas pelas Emendas Constitucionais nos 20, 41 e 47, publicadas em 16 de dezembro de 1998, 31 de dezembro de 2003 e 06 de julho de 2005, respectivamente);
- Lei nº. 9.717, publicada em 28 de novembro de 1998;
- Lei nº. 10.887, publicada em 21 de junho de 2004;
- Portaria MPS nº 204, publicada em 11 de julho de 2008;
- Portaria MPS nº 402, publicada em 11 de dezembro de 2008;
- Portaria MPS nº 403, publicada em 11 de dezembro de 2008;
- Lei Municipal nº 2.283, de 13 de setembro de 2011; e

### 2.2. Bases Técnicas

As bases técnicas utilizadas nesta avaliação estão dentro dos limites estabelecidos pela Portaria MPS nº 403 de 10 de dezembro de 2008 e entendemos serem adequadas as características da população em estudo.

**Quadro 1: Premissas utilizadas no cálculo atuarial**

Premissa	Utilizado
Taxa de Juros Real (Plano Previdenciário)	6,00% a.a.
Taxa de Juros Real (Plano Financeiro)	0,00% a.a.
Taxa de Inflação	0,00% a.a.
Taxa de Crescimento Salarial Real	1,00% a.a.
Taxa de Crescimento de Benefícios Real	0,00% a.a.
Taxa de Rotatividade	1,00% a.a.
Taxa de Despesas Administrativas	2,00% a.a.
Novos Entrados (Plano Previdenciário) <sup>1</sup>	Sim
Novos Entrados (Plano Financeiro)	Não
Compensação Previdenciária	Sim

<sup>1</sup> Conforme §7º do art. 17 da Portaria MPS nº 403/2008, para o plano de custeio necessário para a cobertura do custo normal e das Provisões Matemáticas foram calculadas apenas em relação à geração atual. A geração futura foi considerada somente nas projeções de Fluxo de Caixa.

## Quadro 2: Tábuas Biométricas utilizadas em função do evento gerador

Evento Gerador	Tábua
Mortalidade Geral	IBGE - 2016 Ambos
Sobrevivência	IBGE - 2016 Ambos
Entrada em Invalidez	ALVARO VINDAS
Mortalidade de Inválidos	IBGE - 2016 Ambos

### 3. Benefícios do Plano Previdenciário

Para elaboração da avaliação atuarial, foram considerados todos os benefícios previdenciários descritos abaixo, inclusive o Abono Anual, previstos na legislação federal e municipal (Lei Municipal nº 2.393/2001), para fins de apuração do custo, tais como:

- Pensão por Morte;
- Aposentadorias: compulsória e voluntária por tempo de contribuição e por idade;
- Aposentadoria por Invalidez;
- Auxílio-doença

Segundo informação dos gestores, o plano de benefícios compreende também o Salário-família, Salário-maternidade e Auxílio-reclusão, porém são pagos diretamente pelo Ente sem a responsabilidade de custeio do RPPS. Desta forma, tais benefícios não foram considerados no cálculo do Custo Normal.

### 4. Base Cadastral

A base cadastral é aquela onde constam todas as informações relativas aos participantes ativos e assistidos (tais como datas de nascimento, datas de admissão, datas de início de benefício, sexo, estado civil, número de dependentes, tempo de contribuição ao INSS, valor do salário, valor do benefício, composição familiar, dentre outras). Uma base cadastral consistente nos levará aos resultados atuariais mais próximos à realidade do sistema em questão, sendo a inversa também verdadeira, ou seja, uma base de dados pobre e inconsistente causará vieses na análise, dada a necessidade de adoção de hipóteses conservadoras, causando aumentos nos custos do sistema

A base cadastral utilizada nesta avaliação contém informações sobre os servidores ativos e aposentados do Município de Limoeiro/PE, bem como dos dependentes destes servidores e, ainda, as informações cadastrais dos pensionistas. A tabela a seguir informa a data base em que foram gerados os dados e a data base em que foi realizada a avaliação atuarial.

### Quadro 3: Data base dos dados e data base da avaliação

Descrição	Data
Data base dos dados	31/12/2018
Data base da avaliação	31/12/2018
Data da elaboração	30/03/2019

As informações relativas à população analisada como o tempo de contribuição anterior à admissão na prefeitura, valor da remuneração, sexo, data de admissão, data de posse no cargo atual, carreira, estado civil e as idades do servidor, do seu cônjuge e dos seus dependentes legais, são variáveis que influenciam diretamente os resultados apresentados neste estudo atuarial.

A base cadastral enviada pelo LIMOEIROPREV possui qualidade satisfatória para a realização do cálculo atuarial, sendo que algumas informações foram estimadas dentro dos princípios atuariais mais conservadores. O banco de dados cadastral foi analisado e as inconsistências encontradas foram corrigidas. As inconsistências e as respectivas premissas adotadas estão descritas no Anexo 3 deste relatório.

Serão evidenciadas as principais características da população analisada, através de gráficos e quadros estatísticos, delineando o perfil dos servidores ativos e aposentados e dos pensionistas, conforme segmentação de massa instituída pela Lei Municipal nº. 2.283, de 13/09/2011.

Atendendo ao que dispõe o artigo 40 da Constituição Federal, com a redação ajustada pela EC nº 41/03, transcrito a seguir, foram considerados nesta avaliação atuarial os servidores titulares de cargos efetivos. Dessa forma, quando, neste texto, mencionarmos o termo “servidores ativos”, estaremos na verdade nos referindo aos servidores titulares de cargo efetivo.

*Art. 40. Aos servidores titulares de cargos efetivos da União, dos Estados, do Distrito Federal e dos Municípios, incluídas suas autarquias e fundações, é assegurado regime de previdência de caráter contributivo e solidário, mediante contribuição do respectivo ente público, dos servidores ativos e aposentados e dos pensionistas, observados critérios que preservem o equilíbrio financeiro e atuarial e o disposto neste artigo.*

...

*§ 13. Ao servidor ocupante, exclusivamente, de cargo em comissão declarado em lei de livre nomeação e exoneração bem como de outro cargo temporário ou de emprego público, aplica-se o regime geral de previdência social.*

## 5. PLANO PREVIDENCIÁRIO

Conforme a Lei Municipal nº. 2.283, de 13/09/2011, o Plano Previdenciário custeará as despesas previdenciárias relativas aos segurados admitidos a partir de 13/09/2011.

## 6. Perfil da População – Plano Previdenciário

### 6.1. Estatísticas dos Servidores Ativos – Plano Previdenciário

As variáveis estatísticas relacionadas a um grupo de servidores interferem diretamente na análise e nos resultados apurados em uma avaliação atuarial. Neste item, serão apresentadas as principais variáveis estatísticas relacionadas ao grupo de servidores ativos do Plano Previdenciário do LIMOEIOPREV, segmentadas da seguinte forma: estatística dos professores, dos “não professores” e dos ativos.

**Quadro 4: Variáveis Estatísticas dos Servidores Ativos “Não Professores” – Plano Previdenciário**

Discriminação	Sexo		Total
	Feminino	Masculino	
População	121	110	231
Folha salarial mensal	R\$ 170.707,99	R\$ 141.176,95	R\$ 311.884,94
Salário médio	R\$ 1.410,81	R\$ 1.283,43	R\$ 1.350,15
Idade média atual	25	25	25
Idade média de admissão	35	36	36
Idade média de aposentadoria projetada	55	63	63

**Quadro 5: Variáveis Estatísticas dos Servidores Professores – Plano Previdenciário**

Discriminação	Sexo		Total
	Feminino	Masculino	
População	220	23	243
Folha salarial mensal	R\$ 609.732,86	R\$ 61.461,50	R\$ 671.194,36
Salário médio	R\$ 2.771,51	R\$ 2.672,24	R\$ 2.762,12
Idade média atual	25	27	25
Idade média de admissão	38	36	38
Idade média de aposentadoria projetada	59	52	59

Atualmente, a população de servidores do magistério do Plano Previdenciário do LIMOEIOPREV corresponde a 90,53% do total dos servidores ativos. Esta categoria possui características diferentes

dos demais servidores, como exemplo a sua distribuição por sexo, onde 47,11% do grupo é composto por mulheres.

O quadro seguinte demonstra as variáveis estatísticas dos servidores do Plano Previdenciário do LIMOEIROPREV, de forma consolidada.

**Quadro 6: Consolidação das Variáveis Estatísticas dos Servidores Ativos – Plano Previdenciário**

Discriminação	Sexo		Total
	Feminino	Masculino	
População	340	127	467
Folha salarial mensal	R\$ 778.052,61	R\$ 190.564,25	R\$ 968.616,86
Salário médio	R\$ 2.288,39	R\$ 1.500,51	R\$ 2.074,13
Idade média atual	25	25	25
Idade média de admissão	37	36	37
Idade média de aposentadoria projetada	59	63	63

Após a consolidação dos dados, observa-se que os servidores ativos do sexo feminino representam 72,81% do total de servidores ativos.

Os quadros e gráficos seguintes demonstram as estatísticas dos servidores ativos, segmentadas por variáveis específicas relevantes ao estudo proposto.

**Quadro 7: Distribuição dos Servidores Ativos por Faixa Etária – Plano Previdenciário**

Intervalo - Anos	Quantitativo	Frequência	Frequência acumulada
Até 25	4	0,86%	0,86%
26 a 30	93	19,91%	20,77%
31 a 35	119	25,48%	46,25%
36 a 40	122	26,13%	72,38%
41 a 45	71	15,20%	87,58%
46 a 50	39	8,35%	95,93%
51 a 55	14	3,00%	98,93%
56 a 60	3	0,64%	99,57%
61 a 65	2	0,43%	100,00%
66 a 70	0	0,00%	100,00%
71 a 75	0	0,00%	100,00%
Acima de 75	0	0,00%	100,00%

**Gráfico 1: Distribuição dos Servidores Ativos por Faixa Etária – Plano Previdenciário**

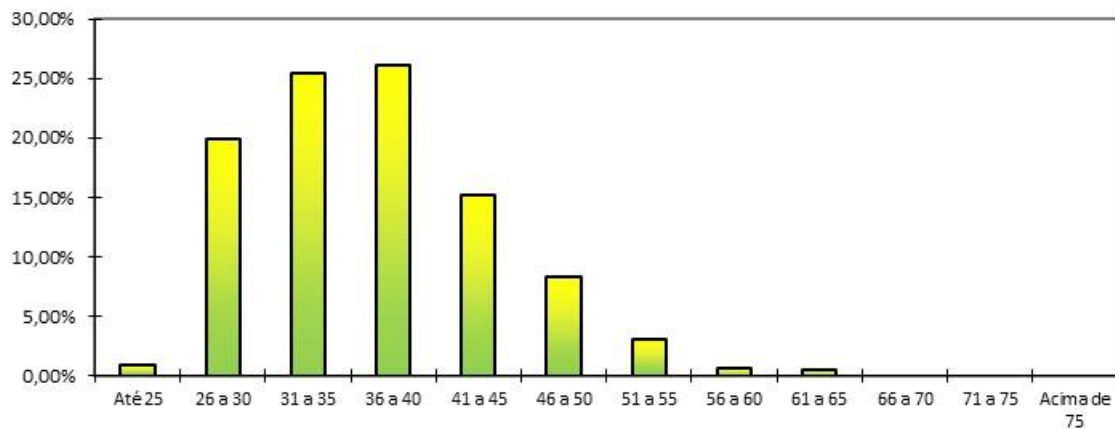

**Quadro 8: Distribuição dos Servidores Ativos por Idade de Admissão – Plano Previdenciário**

Intervalo - Anos	Quantitativo	Frequência	Frequência acumulada
Até 25	127	27,20%	27,20%
26 a 30	123	26,34%	53,54%
31 a 35	105	22,48%	76,02%
36 a 40	70	14,99%	91,01%
41 a 45	29	6,21%	97,22%
46 a 50	9	1,93%	99,15%
51 a 55	3	0,64%	99,79%
56 a 60	1	0,21%	100,00%
61 a 65	0	0,00%	100,00%
66 a 70	0	0,00%	100,00%
71 a 75	0	0,00%	100,00%
Acima de 75	0	0,00%	100,00%

**Gráfico 2: Distribuição dos Servidores Ativos por Idade de Admissão – Plano Previdenciário**

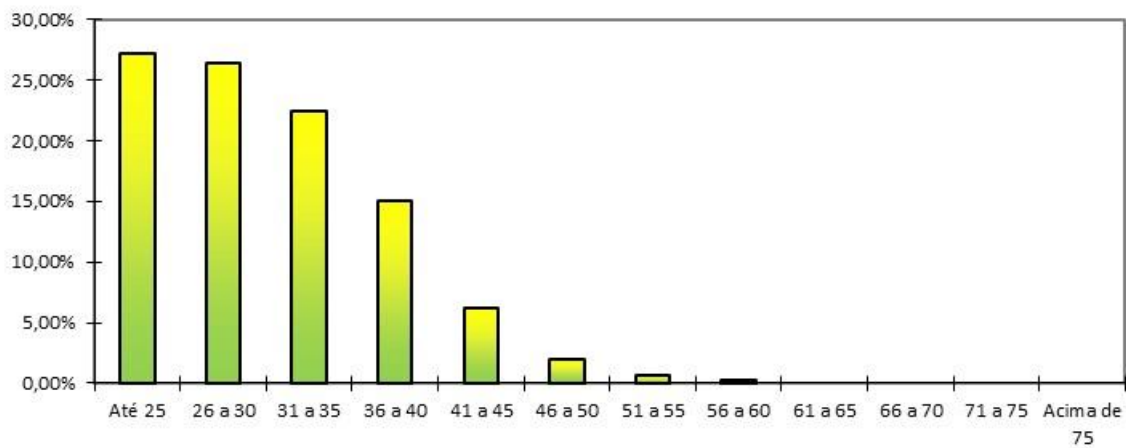

O quadro seguinte foi elaborado com base nas faixas de contribuição atualmente praticadas pelo Regime Geral de Previdência Social – RGPS, a fim de estabelecer um modelo comparativo com a remuneração dos servidores do Município.

**Quadro 9: Distribuição dos Servidores Ativos por Faixa Salarial – Plano Previdenciário**

Intervalo - R\$	Quantitativo	Frequência	Frequência Acumulada
954,00 a 1.693,72	200	42,83%	42,83%
1.693,73 a 2.822,90	202	43,25%	86,08%
2.822,91 a 5.645,80	65	13,92%	100,00%
Acima de 5.645,80	0	0,00%	100,00%

**Gráfico 3: Distribuição dos Servidores Ativos por Faixa Salarial – Plano Previdenciário**

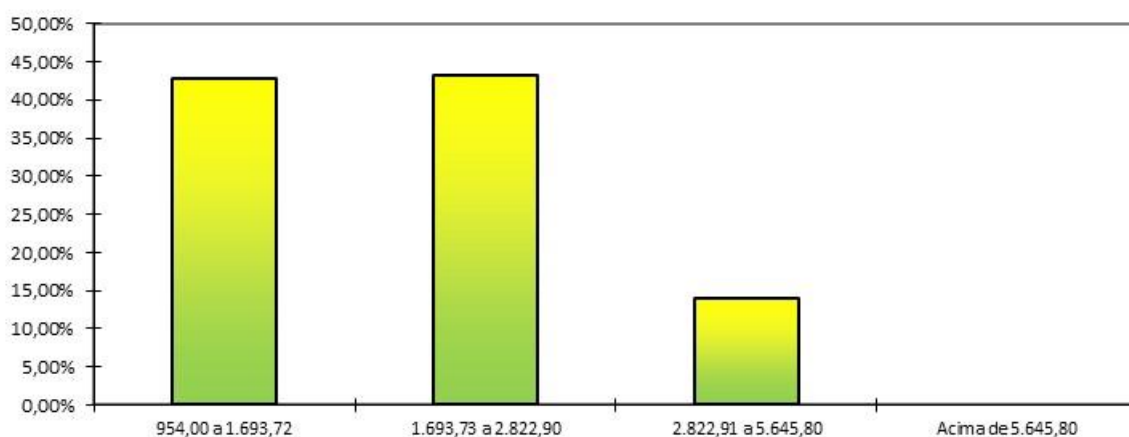

Observa-se que a maior frequência de servidores, 43,25%, situa-se na faixa salarial de R\$ 1.693,73 até R\$ 2.822,90 e nenhum servidor percebe salário superior ao teto do RGPS.

**Quadro 10: Distribuição dos Servidores Ativos por Estado Civil – Plano Previdenciário**

Intervalo	Quantitativo	Frequência
Casados	285	61,03%
Não casados	182	38,97%

A probabilidade de se deixar dependente vitalício em caso de morte foi calculada a partir da observação da frequência de servidores casados agrupados por idade, ajustando-os por uma curva que mais se aproximasse da tendência que os dados indicam.

### I. Estatísticas dos Servidores Aposentados e Pensionistas – Plano Previdenciário

Em 31/12/2018, não há benefícios concedidos no Plano Previdenciário.

### 6.2. Composição da Despesa com Pessoal por Segmento – Plano Previdenciário

Considerando as informações descritas no item anterior, verifica-se que não há despesa atual com pagamento de benefícios previdenciários do Plano Previdenciário. Desta forma, as receitas de contribuição seguem conforme demonstrado nos quadros abaixo:

**Quadro 11: Receita de Contribuição – Plano Previdenciário**

Discriminação	Base de Cálculo	Valor da Base de Cálculo	% de Contribuição	Receita
Servidores Ativos	Remuneração de Contribuição	R\$ 968.616,86	11,00%	R\$ 106.547,85
Servidores Aposentados	Valor do benefício que excede teto do INSS	R\$ -	11,00%	R\$ 0,00
Pensionistas	Valor do benefício que excede teto do INSS	R\$ -	11,00%	R\$ 0,00
Município - Custo Normal	Remuneração de Contribuição	R\$ 968.616,86	10,00%	R\$ 96.861,69
Município - Custo Suplementar	Remuneração de Contribuição	R\$ 968.616,86	4,00%	R\$ 38.744,67
<b>Total de Receita de Contribuição</b>				<b>R\$ 242.154,21</b>
Município – Custeio da despesa Administrativa	Remuneração de Contribuição	R\$ 968.616,86	2,00%	R\$ 19.372,34
<b>Total de Receita</b>				<b>R\$ 261.526,55</b>

Ressalte-se que os servidores ativos e o Município contribuem para o custeio dos benefícios com uma alíquota de 11,00% e 16,00%, respectivamente, sendo a contribuição Municipal segmentada

em 10,00% para o Custo Normal, 2,00% para o custeio da despesa administrativa e 4,00% para o Custo Suplementar.

## 7. Patrimônio do Plano Previdenciário

O Patrimônio efetivamente constituído pelo RPPS (Ativo do Plano) é o valor utilizado para fazer face às Provisões Matemáticas calculadas (Passivo do Plano) e determinará se o Plano de Benefícios Previdenciário está equilibrado, deficitário ou superavitário. Esse patrimônio pode ser composto por bens, direitos e ativos financeiros. Esses ativos financeiros, segundo o art. 2º da Resolução CMN nº 3.922/2010, podem estar segmentados em Renda Fixa, Renda Variável e Imóveis (Fundos Imobiliários). O quadro a seguir apresenta o valor do patrimônio alocado no Plano Previdenciário e sua respectiva data de apuração.

**Quadro 12: Patrimônio constituído pelo Plano Previdenciário**

Especificação	Valor	Data da Apuração
Renda Fixa	R\$ 8.888.170,33	31/12/2018
Acordos de Parcelamento	R\$ 3.542.614,79	31/12/2018
<b>Total</b>	<b>R\$ 12.430.785,12</b>	<b>31/12/2018</b>

## 8. Custo Previdenciário – Plano Previdenciário

A determinação do custo previdenciário foi realizada considerando o seguinte modelo de financiamento:

**Quadro 13: Tipo de Benefício e Regime Financeiro utilizado para o custeio – Plano Previdenciário**

Benefício	Regime Financeiro
Aposentadoria Voluntária e Compulsória	Capitalização
Reversão da Aposentadoria Voluntária e Compulsória em Pensão	Capitalização
Aposentadoria por Invalidez	Repartição de Capitais de Cobertura
Reversão da Aposentadoria por Invalidez em Pensão	Repartição de Capitais de Cobertura
Pensão por Morte do Servidor Ativo	Repartição de Capitais de Cobertura
Auxílio-doença	Repartição Simples

### 8.1. Benefícios em Capitalização – Plano Previdenciário

O Regime Financeiro de Capitalização possui uma estrutura técnica de forma que as contribuições pagas por todos os servidores e pelo Município, juntamente com os rendimentos oriundos da aplicação dos ativos financeiros, são incorporados às Provisões Matemáticas, que deverão ser suficientes para manter o compromisso total do Regime Próprio de Previdência Social para com os participantes sem que seja necessária a utilização de outros recursos, considerando que as premissas estabelecidas para o Plano Previdenciário se verificarão.

Conforme o § 1º do artigo 4º da Portaria MPS nº 403/2008, alterado pela Portaria MPS nº 21/2012, o Regime Financeiro de Capitalização será utilizado como mínimo aplicável para o financiamento das aposentadorias programadas e pensão por morte destes aposentados.

Desta forma, para o cálculo dos benefícios das aposentadorias e pensões utilizou-se o Regime Financeiro de Capitalização, tendo como método de acumulação de reservas o “**Idade de Entrada Normal**”. O cálculo do custo é realizado de forma individualizada e seu somatório é dividido pelo valor presente da folha de salários na idade de admissão como efetivo no município. Esse procedimento aponta um percentual de contribuição constante ao longo do tempo que deverá ser rateado entre os servidores e o Município. Ressalte-se que, nesse modelo, o período de financiamento se estende da data de entrada no município, como efetivo, até a data de aposentadoria.

**Quadro 1: Custo Normal dos Benefícios em Capitalização – Plano Previdenciário**

Benefício	Custo Anual	Taxa sobre a remuneração de contribuição dos servidores ativos
Aposentadoria Programada	R\$ 2.338.337,96	18,57%
Reversão da Aposentadoria Programada em Pensão	R\$ 215.323,53	1,71%

### 8.2. Benefícios em Repartição de Capitais de Cobertura – Plano Previdenciário

O Regime Financeiro de Repartição de Capitais de Cobertura possui uma estrutura técnica de forma que as contribuições pagas por todos os servidores e pelo Município, em um determinado período, deverão ser suficientes para constituir integralmente as Reservas Matemáticas de Benefícios Concedidos decorrentes dos benefícios gerados nesse mesmo período.

Conforme o § 2º do artigo 4º da Portaria MPS nº 403/2008, o Regime Financeiro de Repartição de Capitais de Cobertura será utilizado como mínimo aplicável para o financiamento dos benefícios de risco de aposentadoria por invalidez e pensão por morte dos segurados em atividade.

**Quadro 14: Custo Normal dos Benefícios em Repartição de Capitais de Cobertura**

Benefício	Custo Anual	Taxa sobre a remuneração de contribuição dos servidores ativos
Aposentadoria por Invalidez	R\$ 282.061,23	2,24%
Reversão da Aposentadoria por Invalidez em Pensão	R\$ 22.665,63	0,18%
Pensão por Morte do Servidor Ativo	R\$ 452.053,49	3,59%

### 8.3. Benefícios em Repartição Simples

No Regime Financeiro de Repartição Simples, as contribuições pagas por todos os servidores e pelo Município, em um determinado período, deverão ser suficientes para pagar os benefícios gerados nesse mesmo período, independente da data da concessão. Desta forma, neste regime financeiro não há formação de Provisões Matemáticas.

Conforme o § 3º do artigo 4º da Portaria MPS nº 403/2008, o Regime Financeiro de Repartição Simples será utilizado como mínimo aplicável para o financiamento dos benefícios de auxílio-doença.

**Quadro 15: Custo Normal dos Benefícios em Repartição Simples**

Benefício	Custo Anual	Taxa sobre a remuneração de contribuição dos servidores ativos
Auxílio-Doença	R\$ 84.366,53	0,67%

O Custo Normal destes benefícios foi calculado, conforme o art.10 da Portaria MPS nº 403/2008, a partir dos valores efetivamente despendidos pelo RPPS nos três últimos exercícios, do Plano Previdenciário. Com isso, tomam-se como base os dados das despesas observadas nos 36 (trinta e seis) meses que antecedem o exercício do cálculo atuarial.

#### 8.4. Custo Normal Total – Plano Previdenciário

**Quadro 16: Custo Normal – Plano Previdenciário**

<b>Benefício</b>	<b>Taxa sobre a remuneração de contribuição dos servidores ativos</b>
Aposentadorias com reversão ao dependente	20,28%
Invalidez com reversão ao dependente	2,42%
Pensão de ativos	3,59%
Auxílios	0,67%
<b>CUSTO NORMAL ANUAL LÍQUIDO</b>	<b>26,96%</b>
Administração do Plano	2,00%
<b>CUSTO NORMAL ANUAL TOTAL</b>	<b>28,96%</b>

O Custo Normal Anual Total do Plano corresponde ao somatório dos valores necessários para a formação das reservas para o pagamento de aposentadorias programadas, dos de benefícios de risco (pensão por morte de servidores ativos e aposentadoria por invalidez) e dos auxílios (salário-família e auxílio-reclusão) adicionado à Taxa de Administração. Como o próprio nome diz, os valores do Custo Normal Anual correspondem ao valor que manterá o Plano equilibrado durante um ano, a partir da data da avaliação atuarial. Na reavaliação atuarial anual obrigatória, as Provisões deverão ser recalculadas e será verificada a necessidade ou não de alteração na alíquota de contribuição.

**Quadro 17: Provisões Matemáticas – Plano Previdenciário**

Discriminação	Valores
(-) Valor Presente dos Benefícios Futuros (aposentados)	R\$ -
(+) Valor Presente das Contribuições Futuras (aposentados)	R\$ -
(-) Valor Presente dos Benefícios Futuros (pensionistas)	R\$ -
(+) Valor Presente das Contribuições Futuras (pensionistas)	R\$ -
(+) Valor Presente da Compensação Previdenciária a receber*	R\$ -
<b>Provisão Matemática de Benefícios Concedidos (PMBC)</b>	<b>R\$ -</b>
(-) Valor Presente dos Benefícios Futuros	R\$ (62.824.177,04)
(+) Valor Presente das Contribuições Futuras	R\$ 26.902.477,98
(+) Valor Presente da Compensação Previdenciária a receber*	R\$ 6.282.417,70
<b>Provisão Matemática de Benefícios a Conceder (PMBaC)</b>	<b>R\$ (29.639.281,36)</b>
(-) Provisão Matemática de Benefícios Concedidos (PMBC)	R\$ -
(-) Provisão Matemática de Benefícios a Conceder (PMBaC)	R\$ (29.639.281,36)
<b>Provisões Matemáticas (PMBaC + PMBC)</b>	<b>R\$ (29.639.281,36)</b>
(+) Ativo Financeiro do Plano**	R\$ 8.888.170,33
(+) Saldo Devedor dos Acordos de Parcelamento	R\$ 3.542.614,79
<b>Déficit Técnico Atuarial</b>	<b>R\$ (17.208.496,24)</b>

\* Para efeito de estimativa da Compensação Previdenciária, referente aos Benefícios a Conceder, utilizou-se 10,00% sobre o Valor Presente dos Benefícios Futuros dos servidores Ativos, conforme define a Portaria MPS nº 403/2008.

\*\* O ativo financeiro do Plano foi informado referente à 31/12/2018.

Para entendimento do quadro Provisões Matemáticas apresentamos as seguintes definições:

- **PMBC** – Obrigação líquida do plano com os seus aposentados e pensionistas. Em outras palavras corresponde ao somatório das reservas financeiras necessárias ao pagamento dos benefícios dos aposentados e pensionistas atuais descontadas as contribuições futuras que serão vertidas ao plano de previdência, tanto da parte patronal como da parte dos servidores;
- **PMBaC** – Obrigação líquida do plano com os seus servidores em atividade. Em outras palavras corresponde ao somatório das reservas financeiras necessárias ao pagamento dos benefícios de aposentadoria e pensão para os atuais ativos descontadas as contribuições futuras que serão vertidas ao plano de previdência, tanto da parte patronal como da parte dos servidores;

## 9. Plano de Custeio

### 9.1. Custo Normal

As contribuições atualmente vertidas ao LIMOEIROPREV somam 23,00% (11,00% para o servidor e 12,00% para o Município). Como o Custo Normal, apurado nesta Reavaliação, é de 28,96%, **deverá ser alterado o patamar contributivo atual de Custo Normal**, conforme quadro a seguir:

**Quadro 18: Custo Normal apurado**

Discriminação	Base de Cálculo	Alíquota
Contribuição do Município	Sobre a remuneração de contribuição mensal dos servidores ativos	17,96%
Contribuição do Segurado	Sobre a remuneração de contribuição mensal dos servidores ativos	11,00%
	Valor do benefício que excede teto do INSS	11,00%

### 9.2. Custo Suplementar

O município de Limoeiro, através da Lei Municipal nº 2.348/2016, instituiu um plano de amortização do déficit atuarial do plano previdenciário por alíquotas suplementares. Tal plano prevê alíquotas escalonadas que começou com 2,00%, em 2016, crescendo até 2022 quando atingirá o patamar de 10,77%, permanecendo constante até 2050, conforme o quadro abaixo:

**Quadro 19: Financiamento do Déficit pelo plano de amortização vigente**

Ano	Déficit Atuarial Inicial (R\$)	Base de cálculo (R\$) <sup>2</sup>	Pagamento (R\$)	% da folha de salários	Déficit Atuarial Final (R\$)
2019	17.208.496,24	12.592.021,00	629.601,05	5,00%	17.611.404,96
2020	17.611.404,96	12.717.941,21	763.076,47	6,00%	17.905.012,79
2021	17.905.012,79	12.845.120,62	1.027.609,65	8,00%	17.951.703,91
2022	17.951.703,91	12.973.571,83	1.397.253,69	10,77%	17.631.552,46
2023	17.631.552,46	13.103.307,55	1.411.226,22	10,77%	17.278.219,38
2024	17.278.219,38	13.234.340,62	1.425.338,48	10,77%	16.889.574,06
2025	16.889.574,06	13.366.684,03	1.439.591,87	10,77%	16.463.356,63
2026	16.463.356,63	13.500.350,87	1.453.987,79	10,77%	15.997.170,24
2027	15.997.170,24	13.635.354,38	1.468.527,67	10,77%	15.488.472,79
2028	15.488.472,79	13.771.707,92	1.483.212,94	10,77%	14.934.568,21
2029	14.934.568,21	13.909.425,00	1.498.045,07	10,77%	14.332.597,23
2030	14.332.597,23	14.048.519,25	1.513.025,52	10,77%	13.679.527,54
2031	13.679.527,54	14.189.004,44	1.528.155,78	10,77%	12.972.143,42

<sup>2</sup> Corresponde à folha de salários atual crescendo 1,00% ao ano.

Ano	Déficit Atuarial Inicial (R\$)	Base de cálculo (R\$) <sup>2</sup>	Pagamento (R\$)	% da folha de salários	Déficit Atuarial Final (R\$)
2032	12.972.143,42	14.330.894,49	1.543.437,34	10,77%	12.207.034,69
2033	12.207.034,69	14.474.203,43	1.558.871,71	10,77%	11.380.585,06
2034	11.380.585,06	14.618.945,47	1.574.460,43	10,77%	10.488.959,74
2035	10.488.959,74	14.765.134,92	1.590.205,03	10,77%	9.528.092,29
2036	9.528.092,29	14.912.786,27	1.606.107,08	10,77%	8.493.670,75
2037	8.493.670,75	15.061.914,13	1.622.168,15	10,77%	7.381.122,84
2038	7.381.122,84	15.212.533,27	1.638.389,83	10,77%	6.185.600,37
2039	6.185.600,37	15.364.658,61	1.654.773,73	10,77%	4.901.962,67
2040	4.901.962,67	15.518.305,19	1.671.321,47	10,77%	3.524.758,96
2041	3.524.758,96	15.673.488,25	1.688.034,68	10,77%	2.048.209,81
2042	2.048.209,81	15.830.223,13	1.704.915,03	10,77%	466.187,37
2043	466.187,37	15.988.525,36	1.721.964,18	10,77%	0,00
2044	0,00	16.148.410,61	1.739.183,82	10,77%	0,00
2045	0,00	16.309.894,72	1.756.575,66	10,77%	0,00
2046	0,00	16.472.993,67	1.774.141,42	10,77%	0,00
2047	0,00	16.637.723,60	1.791.882,83	10,77%	0,00
2048	0,00	16.804.100,84	1.809.801,66	10,77%	0,00
2049	0,00	16.972.141,85	1.827.899,68	10,77%	0,00
2050	0,00	17.141.863,27	1.846.178,67	10,77%	0,00

**Definições:****Nº de Meses no Cálculo do 1º Ano:** Proporcional (13).**Déficit Atuarial:** Valor do Déficit Técnico Atuarial apurado.**Pagamento:** Valor de repasse projetado.**Déficit Atuarial Final:** Valor do Déficit Atuarial Inicial (+) Juros sobre o Déficit Atuarial Inicial (-) Pagamento.**% da Folha de Salários:** Alíquota do Custo Suplementar incidente sobre a base de cálculo.

Conforme o quadro anterior, o Plano de Amortização vigente equacionará o Déficit Atuarial apurado nesta Reavaliação Atuarial antes no prazo final previsto. Desta forma, **propõem-se manter a projeção das alíquotas suplementares atualmente previstas.**

Ainda, segundo a Portaria MPS nº403/2008:

Art. 19. O plano de amortização indicado no Parecer Atuarial somente será considerado implementado a partir do seu estabelecimento em lei do ente federativo.

(...)

§ 2º A definição do plano de amortização deverá ser acompanhada de demonstração da viabilidade orçamentária e financeira para o ente federativo, inclusive dos impactos nos limites de gastos impostos pela Lei Complementar nº 101, de 04 de maio de 2000. (Redação dada pela Portaria MPS nº 21, de 16/01/2013)

Portanto, **cabe ao município analisar a viabilidade orçamentária e financeira do plano de equacionamento sugerido** para o período previsto (até 2050).

Este financiamento deverá ser adotado em conjunto com medidas que venham a reduzir o Déficit Atuarial, tais como o levantamento da informação referente ao Tempo de Contribuição a outros regimes previdenciários anteriormente à admissão dos servidores, bem como a viabilização de aporte de recursos ao fundo, para que o Custo Suplementar não atinja o patamar final de 10,77%. Anualmente a taxa de crescimento das alíquotas deverá ser revista.

**Quadro 20: Plano de Custeio apurado**

Discriminação	Base de Cálculo	Alíquota	
		Custo Normal	Custo Suplementar
Contribuição do Município	Sobre a remuneração de contribuição mensal dos servidores ativos	17,96%	Conforme projeção do quadro 19
Contribuição do Segurado	Sobre a remuneração de contribuição mensal dos servidores ativos	11,00%	---
	Valor do benefício que excede teto do INSS	11,00%	---

## 10. Parecer atuarial – Plano Previdenciário

Com a finalidade de garantir a cobertura financeira dos benefícios previdenciários, o Município de Limoeiro e seus servidores vertem contribuições mensais para o LIMOEIROPREV.

Procedeu-se a Avaliação Atuarial posicionada em 31/12/2018, contemplando as normas vigentes e a Nota Técnica Atuarial do Plano, bem como os dados individualizados dos servidores ativos, aposentados e pensionistas e as informações contábeis e patrimoniais, levantados e informados pelo RPPS, todos posicionados na data-base de 31/12/2018.

A **Lei Municipal nº. 2.283 de 13 de setembro de 2011**, criou o LIMOEIROPREV e segmenta a massa de segurados.

Porém, a Lei Municipal supracitada não é clara quanto aos critérios de separação dos grupos. Desta forma, de acordo com a base cadastral e informação dos gestores, segregou-se a massa de segurados em 2 grupos, a saber:

- **PLANO PREVIDENCIÁRIO:** abrange todos os benefícios previdenciários de aposentadorias e pensões dos servidores efetivos que ingressaram no serviço público a partir de 13 setembro de 2011.
- **PLANO FINANCEIRO:** abrange todos os benefícios previdenciários de aposentadorias e pensões dos servidores efetivos que ingressaram no serviço público até 12 setembro de 2011, além daqueles benefícios de aposentadoria e pensão já concedidos até 13 de setembro de 2011.

### 10.1. Perspectivas de alteração futura no perfil e na composição da massa de segurados

Analisando a composição da população de servidores do Plano Previdenciário do Município de Limoeiro, verifica-se que não há aposentados e pensionistas neste grupo.

Por se tratar de Plano Previdenciário, todos os servidores admitidos serão alocados no Plano Previdenciário. Desta forma, o Plano tende a um crescimento no quantitativo de servidores, até atingir o quantitativo total de servidores ativos existente no município.

É importante considerar que à medida que o tempo passa, haverá participantes em gozo de benefícios, alterando a proporção entre ativos, aposentados e pensionistas, podendo chegar à equiparação.

Neste íterim, torna-se essencial a constituição de um plano previdenciário plenamente equilibrado e financiado pelo Regime Financeiro de Capitalização, tendo em vista a formação de Reservas Matemáticas para a garantia de pagamento dos benefícios futuros.

## 10.2. Adequação da base de dados utilizada e respectivos impactos em relação aos resultados apurados

Procedemos à Avaliação Atuarial com o intuito de avaliar as alíquotas de contribuições com base nos dados individualizados dos servidores ativos, aposentados e pensionistas do Município de Limoeiro, na data base de 31 de dezembro de 2018. Após o processamento das informações, consideramos os dados suficientes para a elaboração da presente Avaliação Atuarial.

Entretanto, cabe ressaltar que a base de dados disponibilizada para a elaboração deste estudo técnico atuarial não contemplava o tempo de serviço anterior dos servidores ativos do Plano Previdenciário, razão pela qual adotamos como premissa a idade de entrada no mercado de trabalho resultante de vinte e quatro anos.

## 10.3. Análise dos regimes financeiros e métodos atuariais adotados e perspectivas futuras de comportamento dos custos e dos compromissos do Plano de Benefícios

Para a PMBaC das aposentadorias programadas, utilizou-se o Regime Financeiro de Capitalização, tendo como método de acumulação de reservas o “**Idade de Entrada Normal**”. Esse procedimento aponta um percentual de contribuição constante ao longo do tempo que deverá ser rateado entre os servidores e o Município. Ressalte-se que, nesse modelo, o período de financiamento se estende da data de entrada no município, como efetivo, até a data de aposentadoria.

Para os benefícios de Pensões por Morte de servidor em atividade e de Aposentadoria por Invalidez (bem como sua reversão em pensão), adotou-se o Regime de Repartição de Capitais de Cobertura enquanto para o custeio do Auxílio-doença adotou-se o Regime Financeiro de Repartição Simples.

Segundo informação dos gestores, o plano de benefícios compreende também o Salário-família, Salário-maternidade e Auxílio-reclusão, porém são pagos diretamente pelo Ente sem a responsabilidade de custeio do RPPS. Desta forma, tais benefícios não foram considerados no cálculo do Custo Normal.

## 10.4. Adequação das hipóteses utilizadas às características da massa de segurados e de seus dependentes e análises de sensibilidade para os resultados

As bases técnicas utilizadas foram eleitas devido às características da massa de participantes e particularidades do Plano:

- A taxa de juros real: 6,00% ao ano;
- Tábua de Mortalidade de Válido (evento gerador sobrevivência): IBGE - 2016 Ambos;
- Tábua de Mortalidade de Válido (evento gerador morte): IBGE - 2016 Ambos;
- Tábua de Entrada em Invalidez: ALVARO VINDAS;
- Tábua de Mortalidade de Inválidos: IBGE - 2016 Ambos;
- Tábua de Morbidez: Não utilizada;
- Crescimento salarial: 1,00% ao ano;

- Crescimento dos benefícios: 0,00% ao ano;
- Taxa de rotatividade: 1,00% ao ano;
- Custeio administrativo: 2,00% do total da remuneração de contribuição dos servidores ativos do Município.
- Fator de capacidade<sup>3</sup> dos benefícios dos assistidos: 1,00, ou seja, 100%;

Para a utilização da taxa de crescimento salarial descrita acima, fez-se uma projeção do crescimento salarial dos servidores ativos com base no banco de dados enviado. Esta projeção foi elaborada a partir de uma regressão exponencial do salário médio dos servidores por idade. Desta forma, chegou-se à conclusão de que a cada ano de trabalho no Município o salário real do servidor sofre um impacto de 0,69%. Assim, recomenda-se um acompanhamento constante desta hipótese, e caso se confirme tal crescimento nos próximos estudos, a taxa de crescimento salarial deverá ser revista. Assim, em atendimento ao Artigo 8º da Portaria MPS nº 403/08, utilizou-se a taxa de crescimento salarial mínima de 1,00% a.a. (um por cento).

A meta atuarial estabelecida para 2018 é de 9,97% (IPCA+ 6,00%). Porém, não foi informada a rentabilidade anual auferida pelo plano de benefícios em 2018.

Sendo a meta estabelecida na política de investimentos para as aplicações dos recursos do RPPS igual ao máximo permitido pela legislação (6,00%), optou-se por mantê-la para o ano de 2019.

#### **10.5. Metodologia utilizada para a determinação do valor da compensação previdenciária a receber e impactos nos resultados**

A Compensação Previdenciária a receber relativa aos Benefícios a Conceder foi estimada tendo por base o tempo de serviço anterior dos servidores ativos, sendo que, em virtude de a base de dados cadastral ter apresentado inconsistências, o valor a receber de Compensação Previdenciária foi limitado em 10,00% sobre o Valor Atual dos Benefícios Futuros dos servidores ativos do Plano.

#### **10.6. Composição e características dos ativos garantidores do Plano de Benefícios**

Os Ativos Garantidores do Plano estão posicionados em 31/12/2018, tendo a seguinte composição:

- Renda Fixa: R\$ 8.888.170,33;
- Saldo devedor de parcelamentos: R\$ R\$ 3.542.614,79; e,
- **TOTAL: R\$ 12.430.785,12.**

#### **10.7. Variação dos compromissos do Plano (VABF e VACF)**

Os comentários pormenorizados acerca da variação dos Resultados desta Avaliação e Avaliações Atuariais anteriores constam no corpo do relatório de Avaliação Atuarial 2019.

<sup>3</sup> O fator de capacidade reflete a perda do poder aquisitivo em termos reais ocorrida nos salários ou benefícios, obtidos em função do nível de inflação estimada no longo prazo e da frequência de reajustes.

Confrontando-se o Valor Atual dos Benefícios Futuros – VABF do Plano em relação ao exercício anterior, observa-se que o VABF relativo aos benefícios a conceder teve um aumento de 10,50%, motivado, principalmente, pelo aumento do salário médio em 9,00%.

#### 10.8. Resultado da Avaliação Atuarial e situação financeira e atuarial do RPPS

Não há benefícios concedido no plano Previdenciário, em 31/12/2018. Portanto não há valor para Provisão Matemática de Benefícios Concedidos – PMBC.

Já as Provisões Matemáticas de Benefícios a Conceder – PMBaC foram avaliadas em R\$ 29.639.281,36, na data de 31 de dezembro de 2018.

Sendo o Patrimônio de cobertura das obrigações do passivo atuarial no montante de R\$ 12.430.785,12, atestamos que o plano de benefícios do Plano Previdenciário do LIMOEIROPREV apesentou um Déficit Técnico Atuarial no valor de R\$ 17.208.496,24.

A receita decorrente da arrecadação atual, estabelecida pela Lei Municipal nº 2.348/2016, gera um superávit financeiro mensal de R\$ R\$ 235.664,48, que corresponde a um 24,33% da folha de salários de servidores ativos, em dezembro de 2018.

#### 10.9. Plano de Custeio a ser implementado e medidas para a manutenção do Equilíbrio Financeiro e Atuarial

As contribuições atualmente vertidas ao LIMOEIROPREV somam 23,00% (11,00% para o servidor e 12,00% para o Município). Como o Custo Normal, apurado nesta Reavaliação, é de 28,96%, **deverá ser alterado o patamar contributivo atual de Custo Normal patronal para 17,96%**.

Ainda, o município de Limoeiro, através da Lei Municipal nº 2.348/2016, instituiu um plano de amortização do déficit atuarial do plano previdenciário por alíquotas suplementares. Tal plano prevê alíquotas escalonadas que começou com 2,00%, em 2016, crescendo até 2022 quando atingirá o patamar de 10,77%, permanecendo constante até 2050.

Como, o Plano de Amortização vigente equacionará o Déficit Atuarial apurado nesta Reavaliação Atuarial antes no prazo final previsto. Desta forma, **propõem-se manter a projeção das alíquotas suplementares atualmente previstas.**

Ainda, **cabe ao município analisar a viabilidade orçamentária e financeira do plano de equacionamento sugerido** para o período previsto (até 2050).

#### 10.10. Parecer sobre a análise comparativa dos resultados das três últimas Avaliações Atuariais

O Custo Normal dos benefícios das Aposentadorias e Pensões foi definido aumentou 6,15 pontos percentuais, devido ao aumento do Custo com o benefício de Aposentadoria por Invalidez e Pensão por morte de servidor em atividade.

Ainda, o crescimento do Déficit Técnico Actuarial é devido a PMBaC ter aumentado quanto o patrimônio do plano ter reduzido.

#### 10.11. Identificação dos principais riscos do Plano de Benefícios

Os riscos atuariais aos quais o Plano de Benefícios está submetido decorrem principalmente da inadequação das hipóteses e premissas atuariais, as quais apresentam volatilidade ao longo do período de contribuição e percepção de benefícios, sendo que para o RPPS, caracterizam-se, basicamente, como Demográficas, Biométricas e Econômico-financeiras.

Contudo, cabe ressaltar que as hipóteses, regimes financeiros e métodos de financiamento utilizados estão em acordo com as práticas atuariais aceitas, bem como em consonância com a legislação em vigor que parametriza às Avaliações e Reavaliações Atuariais dos RPPS.

Ademais, reafirmamos, de modo especial, a importância da regularidade e pontualidade das receitas de contribuição a serem auferidas pelo RPPS. Quaisquer receitas lançadas e não efetivadas pelo Ente ou Segurados deverão ser atualizadas monetariamente e acrescidas de juros, a partir da data em que foram devidas. Isto decorre do fato de que sendo as contribuições partes integrantes do plano de custeio, a falta de repasse ou atraso e sua consequente não incorporação às Reservas Técnicas, além de inviabilizar o RPPS em médio prazo, resulta em déficit futuro, certo e previsível. Ressaltamos que as contribuições referentes aos servidores ativos deverão ser repassadas integralmente, conforme determina a legislação vigente e pertinente.

#### 10.12. Considerações Finais

Ante todo o exposto, conclui-se que a situação econômico-actuarial do Plano Previdenciário do Fundo Previdenciário do Município de Limoeiro/PE - LIMOEIROPREV, em 31 de dezembro de 2018 apresenta-se de forma desequilibrada no seu aspecto actuarial, conforme comprova a existência do Déficit Técnico Actuarial, sendo que o atual Plano de Amortização será suficiente para equacionar no prazo previsto. Contudo, **o Custo Normal Patronal deverá ser alterado.**

Este é o nosso parecer.

  
**ITALO IGOR G. NASCIMENTO**  
Atuário AIBA nº 3264

## ANEXO 1 - Projeções do Plano Previdenciário – Fluxo de Caixa

Ano	Receitas do Plano							Despesas do Plano				Total (Receitas - Despesas)	Saldo de Caixa
	Contribuições do Ente (Custo Normal)	Contribuições do Ente (Custo Suplementar)	Contribuições dos participantes	Compensação Previdenciária	Dívida para com o RPPS	Ganhos de Mercado	Total de Receitas	Benefícios de Inativos e Pensionistas	Auxílios	Despesas Administrativas	Total das despesas		
2019	2.261.526,64	629.600,96	1.385.122,11	0,00	325.714,61	533.290,22	5.135.254,54	0,00	84.366,53	251.840,38	336.206,91	4.799.047,63	13.687.217,96
2020	2.718.351,09	763.076,47	1.695.510,39	522,85	345.562,90	821.233,08	6.344.256,79	32.472,58	101.408,42	302.711,70	436.592,71	5.907.664,08	19.594.882,04
2021	2.852.804,24	1.027.609,65	1.777.717,22	4.060,85	366.620,70	1.175.692,92	7.204.505,57	69.200,04	106.424,21	317.684,21	493.308,46	6.711.197,11	26.306.079,15
2022	2.969.547,70	1.397.253,69	1.849.065,43	49.988,47	388.961,71	1.578.364,75	8.233.181,75	529.646,33	110.779,34	330.684,60	971.110,27	7.262.071,48	33.568.150,63
2023	3.102.687,63	1.411.226,22	1.930.442,82	67.871,44	412.664,14	2.014.089,04	8.938.981,29	709.810,38	115.746,14	345.510,87	1.171.067,40	7.767.913,89	41.336.064,52
2024	3.251.609,49	1.425.338,48	2.021.471,60	98.159,04	437.810,93	2.480.163,87	9.714.553,41	1.014.178,88	121.301,69	362.094,60	1.497.575,17	8.216.978,25	49.553.042,77
2025	3.401.420,40	1.439.591,87	2.113.028,69	126.887,44	464.490,11	2.973.182,57	10.518.601,07	1.302.964,37	126.890,40	378.777,33	1.808.632,10	8.709.968,97	58.263.011,74
2026	3.575.198,54	1.453.987,79	2.219.247,11	166.882,39	492.795,06	3.495.780,70	11.403.891,59	1.704.655,49	133.373,22	398.129,01	2.236.157,72	9.167.733,87	67.430.745,62
2027	3.759.662,77	1.468.527,67	2.331.990,72	197.724,52	522.824,84	4.045.844,74	12.326.575,27	2.014.925,56	140.254,68	418.670,69	2.573.850,92	9.752.724,34	77.183.469,96
2028	3.900.466,83	1.483.212,94	2.417.971,99	218.914,65	554.684,58	4.631.008,20	13.206.259,18	2.228.238,04	145.507,39	434.350,43	2.808.095,86	10.398.163,32	87.581.633,27
2029	3.988.319,37	1.498.045,07	2.471.497,86	249.871,34	487.971,60	5.254.898,00	13.950.603,23	2.538.685,38	148.784,74	444.133,56	3.131.603,68	10.818.999,55	98.400.632,82
2030	4.064.245,61	1.513.025,52	2.517.692,35	312.147,97	0,00	5.904.037,97	14.311.149,42	3.162.212,65	151.617,18	452.588,60	3.766.418,43	10.544.730,99	108.945.363,81
2031	4.198.422,77	1.528.155,78	2.599.534,10	364.247,73	0,00	6.536.721,83	15.227.082,20	3.684.555,08	156.622,68	467.530,38	4.308.708,13	10.918.374,07	119.863.737,88
2032	4.310.714,39	1.543.437,34	2.667.938,84	453.607,92	0,00	7.191.824,27	16.167.522,75	4.579.282,32	160.811,73	480.035,01	5.220.129,06	10.947.393,69	130.811.131,56
2033	4.393.656,41	1.558.871,71	2.718.332,44	500.974,56	0,00	7.848.667,89	17.020.503,01	5.053.779,98	163.905,89	489.271,32	5.706.957,19	11.313.545,82	142.124.677,40
2034	4.463.998,39	1.574.460,43	2.760.970,82	588.401,83	0,00	8.527.480,64	17.915.312,11	5.928.757,70	166.530,01	497.104,50	6.592.392,21	11.322.919,90	153.447.597,30
2035	4.516.260,19	1.590.205,03	2.792.494,38	666.761,59	0,00	9.206.855,84	18.772.577,02	6.712.879,05	168.479,64	502.924,30	7.384.282,99	11.388.294,04	164.835.891,33
2036	4.591.306,71	1.606.107,08	2.837.929,00	745.008,47	0,00	9.890.153,48	19.670.504,74	7.496.100,04	171.279,26	511.281,37	8.178.660,67	11.491.844,07	176.327.735,41
2037	4.653.761,81	1.622.168,15	2.875.605,49	803.366,39	0,00	10.579.664,12	20.534.565,96	8.080.305,18	173.609,15	518.236,28	8.772.150,62	11.762.415,35	188.090.150,74
2038	4.713.069,45	1.638.389,83	2.911.306,26	870.333,81	0,00	11.285.409,05	21.418.508,41	8.750.573,81	175.821,63	524.840,70	9.451.236,14	11.967.272,26	200.057.423,00
2039	4.773.420,60	1.654.773,73	2.947.597,61	931.231,39	0,00	12.003.445,38	22.310.468,72	9.360.154,46	178.073,04	531.561,31	10.069.788,81	12.240.679,91	212.298.102,93
2040	4.813.602,66	1.671.321,47	2.971.486,30	1.010.380,35	0,00	12.737.886,18	23.204.676,95	10.152.046,71	179.572,04	536.035,93	10.867.654,68	12.337.022,27	224.635.125,20
2041	4.828.763,02	1.688.034,68	2.980.169,13	1.078.589,40	0,00	13.478.107,51	24.053.663,75	10.834.289,16	180.137,60	537.724,17	11.552.150,92	12.501.512,83	237.136.638,02

Ano	Receitas do Plano							Despesas do Plano				Total (Receitas - Despesas)	Saldo de Caixa
	Contribuições do Ente (Custo Normal)	Contribuições do Ente (Custo Suplementar)	Contribuições dos participantes	Compensação Previdenciária	Dívida para com o RPPS	Ganhos de Mercado	Total de Receitas	Benefícios de Inativos e Pensionistas	Auxílios	Despesas Administrativas	Total das despesas		
2042	4.847.136,22	1.704.915,03	2.990.935,21	1.162.649,45	0,00	14.228.198,28	24.933.834,20	11.675.073,87	180.823,01	539.770,18	12.395.667,06	12.538.167,14	249.674.805,16
2043	4.877.966,38	1.721.964,18	3.008.944,36	1.216.814,83	0,00	14.980.488,31	25.806.178,07	12.217.036,65	181.973,13	543.203,38	12.942.213,16	12.863.964,90	262.538.770,06
2044	4.898.418,24	1.739.183,82	3.020.553,06	1.287.833,78	0,00	15.752.326,20	26.698.315,10	12.927.431,06	182.736,09	545.480,87	13.655.648,02	13.042.667,08	275.581.437,14
2045	4.916.447,28	1.756.575,66	3.030.637,12	1.348.999,82	0,00	16.534.886,23	27.587.546,11	13.539.272,15	183.408,67	547.488,56	14.270.169,38	13.317.376,73	288.898.813,87
2046	4.926.094,58	1.774.141,42	3.035.550,75	1.419.613,63	0,00	17.333.928,83	28.489.329,21	14.245.506,96	183.768,56	548.562,87	14.977.838,40	13.511.490,81	302.410.304,66
2047	4.948.280,14	1.791.882,83	3.048.111,66	1.482.279,80	0,00	18.144.618,28	29.415.172,72	14.872.391,04	184.596,20	551.033,42	15.608.020,66	13.807.152,06	316.217.456,72
2048	4.960.695,57	1.809.801,66	3.054.663,88	1.558.679,89	0,00	18.973.047,40	30.356.888,40	15.636.516,31	185.059,36	552.415,99	16.373.991,65	13.982.896,75	330.200.353,47
2049	4.967.527,06	1.827.899,68	3.057.778,53	1.598.779,91	0,00	19.812.021,21	31.264.006,37	16.037.584,97	185.314,21	553.176,73	16.776.075,91	14.487.930,47	344.688.283,94
2050	4.981.360,21	1.846.178,67	3.065.170,81	1.644.394,68	0,00	20.681.297,04	32.218.401,40	16.493.871,33	185.830,25	554.717,17	17.234.418,76	14.983.982,65	359.672.266,60
2051	4.995.418,50	0,00	3.072.697,95	1.681.703,04	0,00	21.580.336,00	31.330.155,49	16.867.095,82	186.354,70	556.282,68	17.609.733,20	13.720.422,29	373.392.688,89
2052	5.005.122,45	0,00	3.077.562,54	1.722.518,91	0,00	22.403.561,33	32.208.765,23	17.275.351,80	186.716,71	557.363,30	18.019.431,81	14.189.333,42	387.582.022,31
2053	5.013.492,14	0,00	3.081.622,58	1.752.484,48	0,00	23.254.921,34	33.102.520,54	17.575.091,40	187.028,94	558.295,34	18.320.415,68	14.782.104,86	402.364.127,17
2054	5.025.656,52	0,00	3.088.027,29	1.818.557,96	0,00	24.141.847,63	34.074.089,40	18.235.948,11	187.482,73	559.649,95	18.983.080,78	15.091.008,62	417.455.135,88
2055	5.015.015,02	0,00	3.080.492,62	1.867.308,72	0,00	25.047.308,15	35.010.124,51	18.723.349,04	187.085,75	558.464,92	19.468.899,71	15.541.224,79	432.996.360,56
2056	5.010.185,87	0,00	3.076.554,35	1.939.413,04	0,00	25.979.781,64	36.005.934,90	19.444.343,89	186.905,60	557.927,16	20.189.176,64	15.816.758,26	448.813.118,82
2057	5.000.124,21	0,00	3.069.455,38	1.980.327,29	0,00	26.928.787,13	36.978.694,02	19.853.385,56	186.530,25	556.806,71	20.596.722,51	16.381.971,51	465.195.090,36
2058	5.000.493,11	0,00	3.068.795,89	2.025.712,27	0,00	27.911.705,42	38.006.706,69	20.307.239,02	186.544,01	556.847,79	21.050.630,82	16.956.075,87	482.151.166,22
2059	4.994.845,81	0,00	3.064.509,04	2.066.415,39	0,00	28.929.069,97	39.054.840,22	20.714.213,64	186.333,33	556.218,91	21.456.765,89	17.598.074,34	499.749.240,56
2060	4.991.574,17	0,00	3.061.740,08	2.105.449,82	0,00	29.984.954,43	40.143.718,51	21.104.525,12	186.211,29	555.854,59	21.846.590,99	18.297.127,52	518.046.368,00
2061	4.989.367,20	0,00	3.059.690,18	2.129.214,62	0,00	31.082.782,09	41.261.054,09	21.342.150,97	186.128,95	555.608,82	22.083.888,75	19.177.165,34	537.223.533,44
2062	4.987.274,06	0,00	3.057.779,47	2.143.927,26	0,00	32.233.412,01	42.422.392,78	21.489.256,40	186.050,87	555.375,73	22.230.683,00	20.191.709,79	557.415.243,23
2063	4.989.460,01	0,00	3.058.560,02	2.147.037,79	0,00	33.444.914,59	43.639.972,41	21.520.383,62	186.132,42	555.619,16	22.262.135,19	21.377.837,22	578.793.080,45
2064	4.998.290,23	0,00	3.063.480,66	2.161.539,14	0,00	34.727.584,83	44.950.894,85	21.665.485,62	186.461,83	556.602,48	22.408.549,92	22.542.344,93	601.335.425,37
2065	4.994.908,85	0,00	3.060.992,29	2.157.633,78	0,00	36.080.125,52	46.293.660,45	21.626.398,16	186.335,69	556.225,93	22.368.959,78	23.924.700,67	625.260.126,03
2066	4.997.710,03	0,00	3.062.358,08	2.169.274,06	0,00	37.515.607,56	47.744.949,73	21.742.829,06	186.440,18	556.537,87	22.485.807,11	25.259.142,62	650.519.268,66
2067	4.990.090,41	0,00	3.057.404,75	2.174.081,00	0,00	39.031.156,12	49.252.732,27	21.790.822,03	186.155,93	555.689,36	22.532.667,31	26.720.064,96	677.239.333,61

Ano	Receitas do Plano							Despesas do Plano				Total (Receitas - Despesas)	Saldo de Caixa
	Contribuições do Ente (Custo Normal)	Contribuições do Ente (Custo Suplementar)	Contribuições dos participantes	Compensação Previdenciária	Dívida para com o RPPS	Ganhos de Mercado	Total de Receitas	Benefícios de Inativos e Pensionistas	Auxílios	Despesas Administrativas	Total das despesas		
2068	4.976.389,80	0,00	3.048.784,29	2.167.154,65	0,00	40.634.360,02	50.826.688,75	21.721.421,20	185.644,83	554.163,68	22.461.229,70	28.365.459,05	705.604.792,66
2069	4.980.861,53	0,00	3.051.343,91	2.152.206,21	0,00	42.336.287,56	52.520.699,21	21.571.981,69	185.811,65	554.661,64	22.312.454,98	30.208.244,23	735.813.036,89
2070	4.981.786,11	0,00	3.051.773,34	2.147.283,96	0,00	44.148.782,21	54.329.625,62	21.522.768,40	185.846,14	554.764,60	22.263.379,14	32.066.246,48	767.879.283,33
2071	4.973.538,43	0,00	3.046.620,13	2.132.359,34	0,00	46.072.757,00	56.225.274,90	21.373.439,59	185.538,46	553.846,15	22.112.824,20	34.112.450,70	801.991.734,03
2072	4.969.985,45	0,00	3.044.370,68	2.120.772,61	0,00	48.119.504,04	58.254.632,78	21.257.536,62	185.405,92	553.450,50	21.996.393,03	36.258.239,75	838.249.973,81
2073	4.968.806,37	0,00	3.043.597,37	2.088.503,36	0,00	50.294.998,43	60.395.905,53	20.934.832,36	185.361,93	553.319,20	21.673.513,48	38.722.392,04	876.972.365,89
2074	4.973.053,96	0,00	3.046.162,99	2.063.596,09	0,00	52.618.341,95	62.701.154,99	20.685.802,25	185.520,39	553.792,20	21.425.114,83	41.276.040,16	918.248.406,05
2075	4.974.983,67	0,00	3.047.317,28	2.024.069,84	0,00	55.094.904,36	65.141.275,15	20.290.559,01	185.592,38	554.007,09	21.030.158,48	44.111.116,67	962.359.522,66
2076	4.980.370,64	0,00	3.050.592,42	2.000.073,86	0,00	57.741.571,36	67.772.608,28	20.050.653,21	185.793,34	554.606,98	20.791.053,52	46.981.554,76	1.009.341.077,42
2077	4.973.002,01	0,00	3.046.056,83	1.961.550,99	0,00	60.560.464,65	70.541.074,48	19.665.350,68	185.518,45	553.786,42	20.404.655,55	50.136.418,93	1.059.477.496,66
2078	4.978.212,70	0,00	3.049.226,80	1.920.389,47	0,00	63.568.649,78	73.516.478,75	19.253.787,69	185.712,83	554.366,67	19.993.867,19	53.522.611,55	1.113.000.107,42
2079	4.980.386,40	0,00	3.050.537,38	1.879.185,53	0,00	66.780.006,48	76.690.115,78	18.841.770,10	185.793,92	554.608,73	19.582.172,76	57.107.943,02	1.170.108.050,94
2080	4.977.084,40	0,00	3.048.494,53	1.840.876,12	0,00	70.206.483,06	80.072.938,12	18.458.642,94	185.670,74	554.241,03	19.198.554,71	60.874.383,41	1.230.982.434,36
2081	4.977.853,72	0,00	3.048.945,36	1.796.318,62	0,00	73.858.946,06	83.682.063,75	18.013.075,57	185.699,44	554.326,70	18.753.101,71	64.928.962,05	1.295.911.396,42
2082	4.986.744,06	0,00	3.054.370,45	1.751.964,30	0,00	77.754.683,78	87.547.762,60	17.569.621,54	186.031,10	555.316,71	18.310.969,34	69.236.793,25	1.365.148.189,65
2083	4.987.624,28	0,00	3.054.890,13	1.706.594,03	0,00	81.908.891,38	91.657.999,81	17.115.927,65	186.063,93	555.414,73	17.857.406,31	73.800.593,50	1.438.948.783,15
2084	4.988.666,76	0,00	3.055.510,00	1.664.434,28	0,00	86.336.926,99	96.045.538,03	16.694.340,59	186.102,82	555.530,82	17.435.974,23	78.609.563,80	1.517.558.346,95
2085	4.990.274,27	0,00	3.056.477,04	1.620.118,25	0,00	91.053.500,82	100.720.370,38	16.251.196,41	186.162,79	555.709,83	16.993.069,03	83.727.301,35	1.601.285.648,30
2086	4.988.774,75	0,00	3.055.542,48	1.580.821,95	0,00	96.077.138,90	105.702.278,08	15.858.218,39	186.106,85	555.542,85	16.599.868,09	89.102.410,00	1.690.388.058,36
2087	4.989.935,73	0,00	3.056.239,14	1.539.257,34	0,00	101.423.283,50	111.008.715,70	15.442.583,87	186.150,16	555.672,13	16.184.406,16	94.824.309,54	1.785.212.367,90
2088	4.988.246,50	0,00	3.055.192,18	1.504.892,20	0,00	107.112.742,07	116.661.072,95	15.098.915,58	186.087,15	555.484,02	15.840.486,74	100.820.586,20	1.886.032.954,08
2089	4.987.487,69	0,00	3.054.717,46	1.469.355,14	0,00	113.161.977,24	122.673.537,53	14.743.537,39	186.058,84	555.399,52	15.484.995,75	107.188.541,78	1.993.221.495,86
2090	4.988.961,53	0,00	3.055.612,71	1.438.069,53	0,00	119.593.289,75	129.075.933,52	14.430.696,06	186.113,82	555.563,65	15.172.373,53	113.903.560,00	2.107.125.055,82
2091	4.988.348,06	0,00	3.055.231,91	1.405.431,00	0,00	126.427.503,35	135.876.514,32	14.104.304,61	186.090,94	555.495,33	14.845.890,87	121.030.623,45	2.228.155.679,27
2092	4.982.596,28	0,00	3.051.705,72	1.376.616,23	0,00	133.689.340,76	143.100.258,99	13.816.099,24	185.876,36	554.854,82	14.556.830,42	128.543.428,57	2.356.699.107,84
2093	4.985.991,67	0,00	3.053.783,02	1.348.233,27	0,00	141.401.946,47	150.789.954,43	13.532.303,72	186.003,03	555.232,93	14.273.539,67	136.516.414,76	2.493.215.522,60

Ano	Receitas do Plano							Despesas do Plano				Total (Receitas - Despesas)	Saldo de Caixa
	Contribuições do Ente (Custo Normal)	Contribuições do Ente (Custo Suplementar)	Contribuições dos participantes	Compensação Previdenciária	Dívida para com o RPPS	Ganhos de Mercado	Total de Receitas	Benefícios de Inativos e Pensionistas	Auxílios	Despesas Administrativas	Total das despesas		
2094	4.984.235,90	0,00	3.052.706,34	1.322.351,13	0,00	149.592.931,36	158.952.224,73	13.273.464,68	185.937,53	555.037,41	14.014.439,61	144.937.785,11	2.638.153.307,79

### Definições:

#### Nº de Meses no Cálculo do 1º Ano: 13.

**Contribuições do Ente:** Receita resultante da aplicação do percentual apurado de contribuição do Ente para o Custo Normal (incluída a tx. adm.) (+) Custo Suplementar, se houver, sobre a remuneração dos servidores ativos.

**Contribuições dos Participantes:** Receita resultante da aplicação do percentual apurado de contribuição dos servidores ativos, dos aposentados e dos pensionistas aplicado sobre a remuneração dos servidores ativos e sobre os proventos que excedem o teto do RGPS.

**Compensação Previdenciária:** Projeção de receita estimada do COMPREV.

**Dívida para com o RPPS:** Parcelas da dívida do município com o RPPS, reconhecidos pelo Ministério da Fazenda.

**Total de Receita:** Contribuições do Ente (+) Contribuições dos Participantes (+) Compensação Previdenciária (+) Dívida para com o RPPS.

**Benefícios com Aposentados e Pensionistas:** Despesas com Aposentadorias e Pensões.

**Auxílios:** Despesa mensurada pela aplicação da alíquota apurada para Auxílios sobre a remuneração dos servidores ativos.

**Diferença Receita - Despesas:** Receitas (-) Despesas.

**Ganhos de Mercado:** Aplicação da taxa de juros de 6,00% a.a. (meta atuarial) sobre o valor do Ativo Financeiro informado.

**Saldo de Caixa:** Valor dos Ativos Financeiros (+) Diferença (+) Ganhos de Mercado.

## 11. PLANO FINANCEIRO

Conforme a base cadastral e informação dos gestores, a **Lei Municipal nº. 2.283 de 13 de setembro de 2011**, o Plano Financeiro custeará todos os benefícios previdenciários de aposentadorias e pensões dos servidores efetivos que ingressaram no serviço público até 12 setembro de 2011, além daqueles benefícios de aposentadoria e pensão já concedidos até 13 de setembro de 2011.

## 12. Perfil da População – Plano Financeiro

Serão demonstradas, comentadas e comparadas as principais variáveis estatísticas relacionadas ao grupo de servidores ativos do Município de Limoeiro, segmentadas da seguinte forma: estatística dos professores, dos “não professores” e dos ativos.

### Quadro 21: Variáveis Estatísticas dos Servidores Ativos “Não Professores” – Plano Financeiro

Discriminação	Sexo		Total
	Feminino	Masculino	
População	269	191	460
Folha salarial mensal	R\$ 400.906,53	R\$ 290.417,49	R\$ 691.324,02
Salário médio	R\$ 1.490,36	R\$ 1.520,51	R\$ 1.502,88
Idade média atual	32	32	32
Idade média de admissão	48	50	49
Idade média de aposentadoria projetada	66	70	70

### Quadro 22: Variáveis Estatísticas dos Servidores Professores – Plano Financeiro

Discriminação	Sexo		Total
	Feminino	Masculino	
População	115	11	126
Folha salarial mensal	R\$ 462.221,41	R\$ 46.215,90	R\$ 508.437,31
Salário médio	R\$ 4.019,32	R\$ 4.201,45	R\$ 4.035,22
Idade média atual	34	40	34
Idade média de admissão	48	47	48
Idade média de aposentadoria projetada	70	53	70

Atualmente, a população de servidores do magistério do Plano Financeiro do LIMOEIROPREV corresponde a 21,50% do total dos servidores ativos. Esta categoria possui características diferentes dos demais servidores, como exemplo a sua distribuição por sexo, onde 91,27% do grupo é composto por mulheres.

O quadro seguinte demonstra as variáveis estatísticas dos servidores professores e “não professores” do Plano Financeiro do LIMOEIROPREV, de forma consolidada.

**Quadro 23: Consolidação das Variáveis Estatísticas dos Servidores Ativos – Plano Financeiro**

Discriminação	Sexo		Total
	Feminino	Masculino	
População	384	202	586
Folha salarial mensal	R\$ 863.127,94	R\$ 336.633,39	R\$ 1.199.761,33
Salário médio	R\$ 2.247,73	R\$ 1.666,50	R\$ 2.047,37
Idade média atual	32	32	32
Idade média de admissão	48	49	49
Idade média de aposentadoria projetada	70	70	70

Ante a consolidação dos dados, verifica-se que os servidores ativos do sexo feminino representam 65,53% do contingente total de servidores ativos. Relativamente à remuneração, verifica-se, ante as médias apuradas, que os homens percebem salário médio inferiores em 25,86% ao das mulheres.

Os quadros e gráficos seguintes demonstram as estatísticas dos servidores ativos, segmentadas por variáveis específicas relevantes ao estudo proposto.

**Quadro 24: Distribuição dos Servidores Ativos por Faixa Etária – Plano Financeiro**

Intervalo – em Anos	Quantitativo	Frequência	Frequência acumulada
até 25	0	0,00%	0,00%
26 a 30	0	0,00%	0,00%
31 a 35	27	4,61%	4,61%
36 a 40	68	11,60%	16,21%
41 a 45	100	17,06%	33,27%
46 a 50	157	26,80%	60,07%
51 a 55	132	22,53%	82,60%
56 a 60	67	11,43%	94,03%
61 a 65	31	5,29%	99,32%
66 a 70	4	0,68%	100,00%
71 a 75	0	0,00%	100,00%
Acima de 75	0	0,00%	100,00%

**Gráfico 4: Distribuição dos Servidores Ativos por Faixa Etária – Plano Financeiro**

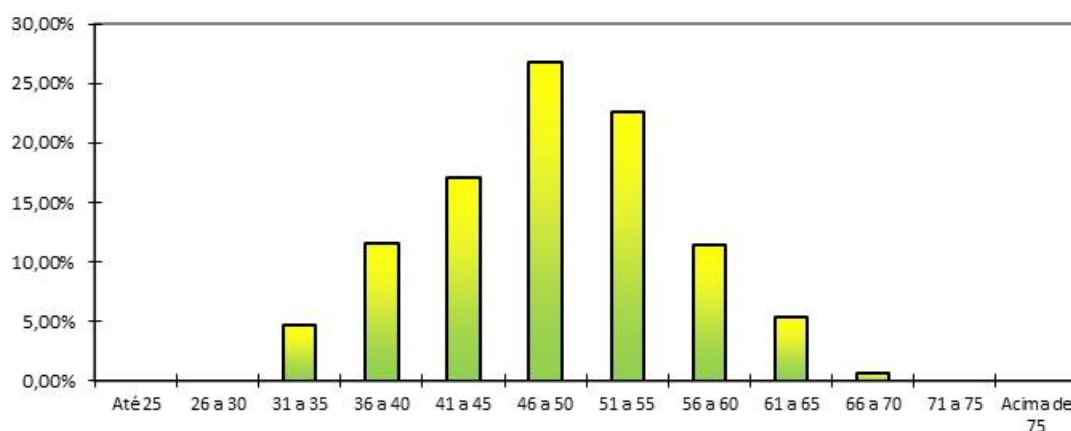

**Quadro 25: Distribuição dos Servidores Ativos por Idade de Admissão – Plano Financeiro**

Intervalo – em Anos	Quantitativo	Frequência	Frequência Acumulada
até 25	329	56,15%	56,15%
26 a 30	123	20,99%	77,14%
31 a 35	67	11,43%	88,57%
36 a 40	37	6,31%	94,88%
41 a 45	24	4,10%	98,98%
46 a 50	5	0,85%	99,83%
51 a 55	1	0,17%	100,00%
56 a 60	0	0,00%	100,00%
61 a 65	0	0,00%	100,00%
66 a 70	0	0,00%	100,00%
71 a 75	0	0,00%	100,00%
Acima de 75	0	0,00%	100,00%

**Gráfico 5: Distribuição dos Servidores Ativos por Idade de Admissão – Plano Financeiro**

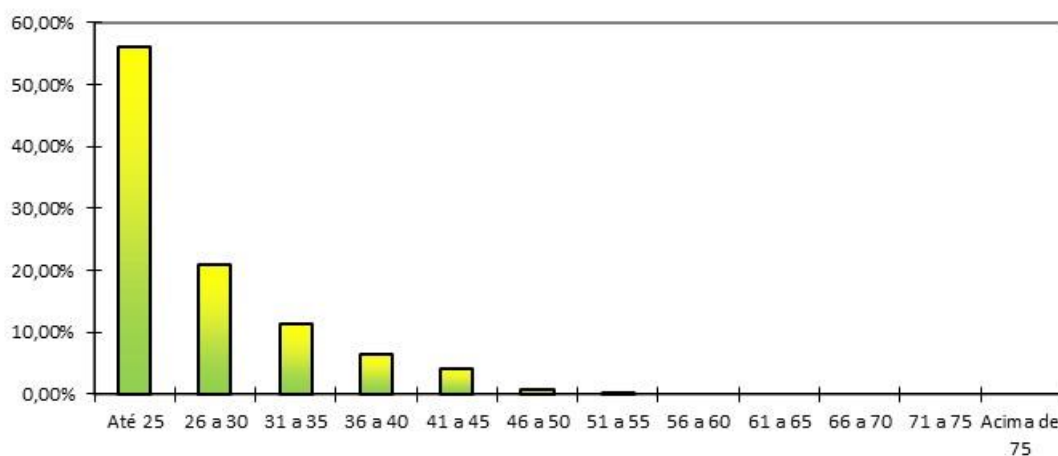

O quadro seguinte foi elaborado com base nas faixas de contribuição atualmente praticadas pelo Regime Geral de Previdência Social – RGPS, a fim de estabelecer um modelo comparativo com a remuneração dos servidores do Município.

**Quadro 26: Distribuição dos Servidores Ativos por Faixa Salarial – Plano Financeiro**

Intervalo - R\$	Quantitativo	Frequência	Frequência Acumulada
954,00 a 1.693,72	350	59,72%	59,72%
1.693,73 a 2.822,90	116	19,80%	79,52%
2.822,91 a 5.645,80	105	17,92%	97,44%
Acima de 5.645,80	15	2,56%	100,00%

**Gráfico 6: Distribuição dos Servidores Ativos por Faixa Salarial – Plano Financeiro**

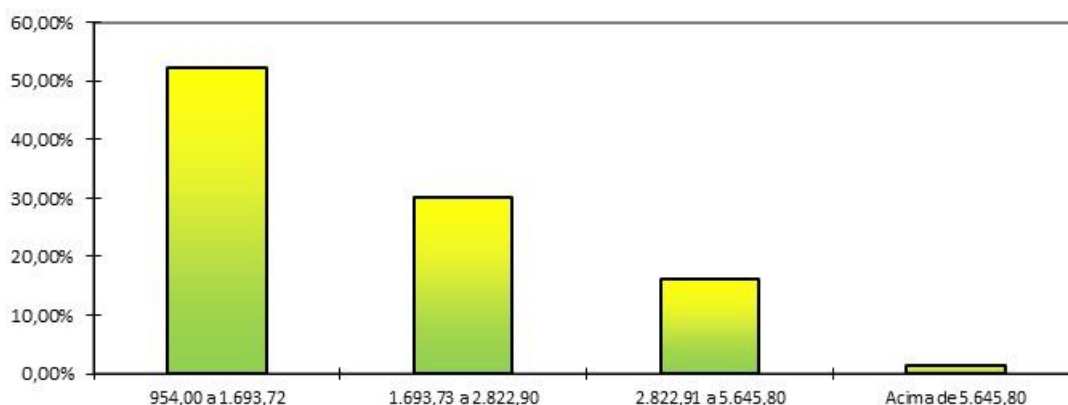

Observa-se que a maior frequência de servidores, 59,72%, situa-se na faixa salarial de até R\$ 1.663,72 e apenas uma pequena parcela, 2,56%, percebe salário superior ao teto do RGPS.

## II. Estatísticas dos Servidores Aposentados – Plano Financeiro

A seguir, detalharemos as principais informações cadastrais do banco de dados de aposentados.

**Quadro 27: Variáveis Estatísticas dos Servidores Aposentados – Plano Financeiro**

Discriminação	Sexo		Total
	Feminino	Masculino	
População	184	34	218
Folha de Benefícios	R\$ 549.320,27	R\$ 61.938,89	R\$ 611.259,16
Benefício médio	R\$ 2.985,44	R\$ 1.821,73	R\$ 2.803,94
Idade mínima atual	30	51	30
Idade média atual	59	66	60
Idade máxima atual	73	76	76

**Quadro 28: Distribuição de Servidores Aposentados por Faixa Etária – Plano Financeiro**

Intervalo - Anos	Quantitativo	Frequência	Frequência Acumulada
até 50	8	3,67%	3,67%
50 a 55	39	17,89%	21,56%
55 a 60	69	31,65%	53,21%
60 a 65	67	30,73%	83,94%
65 a 70	26	11,93%	95,87%
70 a 75	6	2,75%	98,62%
75 a 80	3	1,38%	100,00%
80 a 85	0	0,00%	100,00%
Acima de 85	0	0,00%	100,00%

O quadro seguinte foi elaborado com base nas faixas de contribuição atualmente praticadas pelo Regime Geral de Previdência Social – RGPS, a fim de estabelecer um modelo comparativo com a remuneração dos servidores do Município.

**Quadro 29: Distribuição dos Servidores Aposentados por Faixa de Benefício – Plano Financeiro**

Intervalo - R\$	Quantitativo	Frequência	Frequência Acumulada
954,00 a 1.693,72	102	46,79%	46,79%
1.693,73 a 2.822,90	116	53,21%	100,00%
2.822,91 a 5.645,80	0	0,00%	100,00%
Acima de 5.645,80	0	0,00%	100,00%

Como pode ser observado no quadro anterior, 46,79% dos servidores aposentados percebem benefícios até R\$ 1.693,72.

### III. Estatísticas dos Pensionistas – Plano Financeiro

**Quadro 30: Estatísticas dos Pensionistas – Plano Financeiro**

Discriminação	Sexo		Total
	Feminino	Masculino	
População	18	11	29
Folha de Benefícios	R\$ 24.613,42	R\$ 14.505,38	R\$ 39.118,80
Benefício médio	R\$ 1.367,41	R\$ 1.318,67	R\$ 1.348,92
Idade mínima atual	19	31	19
Idade média atual	52	59	55
Idade máxima atual	81	86	86

O grupo de pensionistas do Plano Financeiro do LIMOEIROPREV está representado por 62,07% de mulheres, grupo este que percebe benefício médio maior em 3,70% em relação ao dos homens.

**Quadro 31: Distribuição dos Pensionistas por Faixa de Benefícios**

Intervalo - R\$	Quantitativo	Frequência	Frequência Acumulada
954,00 a 1.693,72	26	89,65%	89,65%
1.693,73 a 2.822,90	1	3,45%	93,10%
2.822,91 a 5.645,80	2	6,90%	100,00%
Acima de 5.645,80	0	0,00%	100,00%

Como pode ser observado no gráfico anterior, 89,65% dos pensionistas percebem benefícios até R\$ 1.693,72 e nenhum pensionista recebe benefício acima do teto do RGPS.

#### 12.1. Composição da Despesa com Pessoal por Segmento – Plano Financeiro

Os gastos com pessoal por segmento estão representados conforme o quadro a seguir:

**Quadro 32: Gasto com Pessoal por Segmento – Plano Financeiro**

Discriminação	Folha Mensal	Quantidade	Remuneração Média
Servidores Ativos	R\$ 1.199.761,33	586	R\$ 2.047,37
Servidores Aposentados	R\$ 611.259,16	218	R\$ 2.803,94
Pensionistas	R\$ 39.118,80	29	R\$ 1.348,92
Total	R\$ 1.850.139,29	833	R\$ 2.221,06

Os servidores aposentados e pensionistas contribuem com uma alíquota de 11,00%, incidente apenas sobre a parcela dos proventos e pensões que excederem o teto do RGPS.

Conforme disposto no art. 1º da EC nº. 41/03 que modifica o § 1º do art. 149 da Constituição Federal, a contribuição do Governo Municipal não poderá ser, nem inferior ao valor da contribuição do segurado, nem superior ao dobro dessa contribuição. Dessa forma, a contribuição patronal está de acordo com o citado dispositivo legal da legislação previdenciária.

### 13. Patrimônio do Plano Financeiro

O valor do patrimônio alocado no Plano Financeiro é de R\$ 33.613,62 de Aplicações em Renda Fixa.

### 14. Custo Previdenciário – Plano Financeiro

Conforme a Segmentação de Massa em vigor no Município, os benefícios dos servidores aposentados e pensionistas de que trata a lei municipal nº 2.283, de 13/09/2011, serão tratados num regime de Repartição Simples (PLANO FINANCEIRO).

Para estes, será arrecadado o valor equivalente ao Custo Normal, e a diferença encontrada entre receita de contribuição e despesas com pagamento de benefícios será capitalizada. A partir do momento em que as contribuições geradas por este grupo passarem a ser inferiores às despesas com pagamento de benefícios, tal diferença será debitada desta poupança. No momento em que esta poupança se extinguir, o Tesouro passa a assumir o déficit então existente.

### 15. Provisões Matemáticas

Conforme a base cadastral e informação dos gestores, a **Lei Municipal nº. 2.283 de 13 de setembro de 2011**, o Plano Financeiro custeará todos os benefícios previdenciários de aposentadorias e pensões dos servidores efetivos que ingressaram no serviço público até 12 setembro de 2011, além daqueles benefícios de aposentadoria e pensão já concedidos até 13 de setembro de 2011.

O quadro de Provisões abaixo se refere a este grupo, no qual a taxa de juros utilizada no cálculo é de 0,00%, conforme disposto na Portaria MPS nº 403/2008.

**Quadro 33: Provisões Matemáticas – Plano Financeiro**

Discriminação	Valores
(-) Valor Presente dos Benefícios Futuros (aposentados)	R\$ (221.570.672,67)
(+) Valor Presente das Contribuições Futuras (aposentados)	R\$ 895.433,84
(-) Valor Presente dos Benefícios Futuros (pensionistas)	R\$ (14.714.498,17)
(+) Valor Presente das Contribuições Futuras (pensionistas)	R\$ -
(+) Valor Presente da Compensação Previdenciária a receber	R\$ -
<b>Provisão Matemática de Benefícios Concedidos (PMBC)</b>	<b>R\$ (235.389.737,00)</b>
(-) Valor Presente dos Benefícios Futuros	R\$ (417.439.963,82)
(+) Valor Presente das Contribuições Futuras	R\$ 26.902.477,98
(+) Valor Presente da Compensação Previdenciária a receber	R\$ 41.743.996,38
<b>Provisão Matemática de Benefícios a Conceder (PMBaC)</b>	<b>R\$ (348.793.489,46)</b>
(-) Provisão Matemática de Benefícios Concedidos (PMBC)	R\$ (235.389.737,00)
(-) Provisão Matemática de Benefícios a Conceder (PMBaC)	R\$ (348.793.489,46)
<b>Provisões Matemáticas (PMBaC + PMBC)</b>	<b>R\$ (584.183.226,46)</b>
(+) Ativo Financeiro do Plano	R\$ 33.613,62
(+) Saldo Devedor dos Acordos de Parcelamento	R\$ -
<b>Déficit Técnico Atuarial</b>	<b>R\$ (584.149.612,84)</b>

## 16. Parecer Atuarial – Plano Financeiro

Com a finalidade de garantir a cobertura financeira dos benefícios previdenciários, o Município de Limoeiro e seus servidores vertem contribuições mensais para um Regime Próprio de Previdência Social.

Procedeu-se a Avaliação Atuarial posicionada em 31/12/2018, contemplando as normas vigentes e a Nota Técnica Atuarial do Plano, bem como os dados individualizados dos servidores ativos, aposentados e pensionistas e as informações contábeis e patrimoniais, levantados e informados pelo RPPS, todos posicionados na data-base de 31/12/2018.

A Lei Municipal nº. 2.283 de 13 de setembro de 2011, criou o LIMOEIROPREV e segmenta a massa de segurados.

Porém, a Lei Municipal supracitada não é clara quanto aos critérios de separação dos grupos. Desta forma, de acordo com a base cadastral e informação dos gestores, segregou-se a massa de segurados em 2 grupos, a saber:

- **PLANO PREVIDENCIÁRIO:** abrange todos os benefícios previdenciários de aposentadorias e pensões dos servidores efetivos que ingressaram no serviço público a partir de 13 setembro de 2011.

- **PLANO FINANCEIRO:** abrange todos os benefícios previdenciários de aposentadorias e pensões dos servidores efetivos que ingressaram no serviço público até 12 setembro de 2011, além daqueles benefícios de aposentadoria e pensão já concedidos até 13 de setembro de 2011.

### **16.1. Adequação da base de dados utilizada e respectivos impactos em relação aos resultados apurados**

Procedemos à Avaliação Atuarial com o intuito de avaliar as alíquotas de contribuições com base nos dados individualizados dos servidores ativos, aposentados e pensionistas do Município de Limoeiro, na data base de 31 de dezembro de 2018. Após o processamento das informações, consideramos os dados suficientes para a elaboração da presente Avaliação Atuarial.

Entretanto, cabe ressaltar que a base de dados disponibilizada para a elaboração deste estudo técnico atuarial não contemplava o tempo de serviço anterior dos servidores ativos do Plano Previdenciário, razão pela qual adotamos como premissa a idade de entrada no mercado de trabalho resultante de vinte e quatro anos.

### **16.2. Composição e características dos ativos garantidores do Plano de Benefícios**

Os Ativos Garantidores do Plano estão posicionados em 31/12/2018, em R\$ 33.613,62 em Renda Fixa.

Não foi informada a rentabilidade anual auferida pelo plano de benefícios em 2018.

### **16.3. Variação dos compromissos do Plano (VABF e VACF)**

Confrontando-se o Valor Atual dos Benefícios Futuros – VABF do Plano em relação ao exercício anterior, observa-se que o VABF relativo aos benefícios concedidos teve um aumento, motivado pelo aumento da concessão de benefícios de aposentadoria, bem como pelo aumento dos benefícios médios.

Já em relação aos benefícios a conceder, observa-se uma redução do VABF, decorrente da redução do quantitativo dos servidores ativos.

### **16.4. Resultado da Avaliação Atuarial e situação financeira e atuarial do RPPS**

As Provisões Matemáticas de Benefícios Concedidos – PMBC, fixadas, com base nas informações individuais dos servidores aposentados e pensionistas, são determinadas atuarialmente pelo valor presente dos benefícios futuros líquido de eventuais contribuições de aposentados e pensionistas. Assim, as PMBC perfaziam, na data-base da Avaliação Atuarial, o montante de R\$ 235.389.737,00.

Já as Provisões Matemáticas de Benefícios a Conceder – PMBaC foram avaliadas em R\$ 348.793.489,46, na data de 31 de dezembro de 2018.

Sendo o Ativo Líquido de cobertura das obrigações do passivo atuarial no montante de R\$ 33.613,62, atestamos que o Plano Financeiro do LIMOEIROPREV apesentou um Déficit Técnico Atuarial no valor de R\$ 584.149.612,84, avaliado a taxa de juros de 0,00%.

#### **16.5. Plano de Custeio a ser implementado e medidas para a manutenção do Equilíbrio Financeiro e Atuarial**

As contribuições atualmente vertidas ao LIMOEIROPREV somam 23,00% (11,00% para o servidor e 12,00% para o Município). Conforme Nota Técnica Atuarial vigente, o Custo Normal dos benefícios das Aposentadorias e Pensões foi definido pela diferença entre soma das alíquotas definidas em Lei e aquelas calculadas atuarialmente para os demais benefícios. Portanto, deverá ser mantido o patamar contributivo atual.

#### **16.6. Parecer sobre a análise comparativa dos resultados das três últimas Avaliações Atuariais**

O Custo Normal dos benefícios das Aposentadorias e Pensões foi definido pela diferença entre soma das alíquotas definidas em Lei e aquelas calculadas atuarialmente para os demais benefícios.

Desta forma o Custo Normal manteve-se igual ao praticado atualmente, 23,00% (11,00% servidor e 12,00% Município).

#### **16.7. Identificação dos principais riscos do Plano de Benefícios**

Os riscos atuariais aos quais o Plano de Benefícios está submetido decorrem principalmente da inadequação das hipóteses e premissas atuariais, as quais apresentam volatilidade ao longo do período de contribuição e percepção de benefícios, sendo que para o RPPS, caracterizam-se, basicamente, como Demográficas, Biométricas e Econômico-financeiras.

Contudo, cabe ressaltar que as hipóteses, regimes financeiros e métodos de financiamento utilizados estão em acordo com as práticas atuariais aceitas, bem como em consonância com a legislação em vigor que parametriza às Avaliações e Reavaliações Atuariais dos RPPS.

Ademais, reafirmamos, de modo especial, a importância da regularidade e pontualidade das receitas de contribuição a serem auferidas pelo RPPS. Quaisquer receitas lançadas e não efetivadas pelo Ente ou Segurados deverão ser atualizadas monetariamente e acrescidas de juros, a partir da data em que foram devidas. Isto decorre do fato de que sendo as contribuições partes integrantes do plano de custeio, a falta de repasse ou atraso e sua conseqüente não incorporação às Reservas Técnicas, além de inviabilizar o RPPS em médio prazo, resulta em déficit futuro, certo e previsível. Ressaltamos que as contribuições referentes aos servidores ativos deverão ser repassadas integralmente, conforme determina a legislação vigente e pertinente.

## 16.8. Considerações Finais

Ante todo o exposto, conclui-se que a situação econômico-atuarial do Plano de Benefícios do Grupo Financeiro do Instituto de Previdência Municipal de Limoeiro/PE – LIMOEIROPREV, em 31 de dezembro de 2018, apresenta-se de forma desequilibrada no seu aspecto atuarial, conforme comprova a existência do Déficit Técnico Atuarial.

Com relação ao grupo de participantes do Grupo Financeiro, a despesa previdenciária evoluirá gradativamente, havendo, em determinado momento futuro a necessidade de aumento de participação financeira do Município, visto que à medida que o número de participantes ativos reduzir e o de aposentados e pensionistas aumentar, o valor da arrecadação com contribuição não será suficiente para cobrir as despesas correntes.

No entanto, num segundo momento, esses gastos começarão a reduzir, fazendo com que o custo previdenciário passe a ser decrescente, reduzindo gradativamente até a completa extinção do grupo.

Assim, para esse grupo em extinção, o Município arcará com a despesa previdenciária líquida juntamente com recursos porventura existentes em fundo específico.

Este é o nosso parecer.

*Italo Igor G. Nascimento*  
**ITALO IGOR G. NASCIMENTO**  
Atuário AIBA nº 3264

## ANEXO 2 - Projeções do Plano Financeiro – Fluxo de Caixa

Ano	Receitas do Plano						Despesas do Plano				Total (Receitas - Despesas)	Cobertura Insuficiência Financeira	Saldo de Caixa
	Contribuições do Ente	Contribuições dos participantes	Compensação Previdenciária	Dívida para com o RPPS	Ganhos de Mercado	Total de Receitas	Benefícios de Inativos e Pensionistas	Auxílios	Despesas Administrativas	Total das despesas			
2019	1.871.627,67	1.746.385,68	0,00	0,00	0,00	3.618.013,36	8.454.913,48	269.826,32	311.937,95	9.036.677,75	(5.418.664,39)	0,00	0,00
2020	1.506.971,80	1.418.660,36	297.533,31	0,00	0,00	3.223.165,46	11.385.672,65	217.255,10	251.161,97	11.854.089,72	(8.630.924,26)	8.630.924,26	0,00
2021	1.426.564,04	1.346.594,60	360.579,87	0,00	0,00	3.133.738,50	11.967.612,39	205.662,98	237.760,67	12.411.036,05	(9.277.297,54)	9.277.297,54	0,00
2022	1.354.770,11	1.280.711,12	416.622,13	0,00	0,00	3.052.103,36	12.475.169,12	195.312,69	225.795,02	12.896.276,83	(9.844.173,47)	9.844.173,47	0,00
2023	1.271.157,42	1.206.259,09	482.249,34	0,00	0,00	2.959.665,85	13.073.815,46	183.258,53	211.859,57	13.468.933,56	(10.509.267,71)	10.509.267,71	0,00
2024	1.170.613,76	1.117.889,79	561.507,77	0,00	0,00	2.850.011,32	13.803.546,64	168.763,48	195.102,29	14.167.412,42	(11.317.401,09)	11.317.401,09	0,00
2025	1.067.896,73	1.023.972,44	642.282,16	0,00	0,00	2.734.151,33	14.542.717,79	153.955,11	177.982,79	14.874.655,69	(12.140.504,36)	12.140.504,36	0,00
2026	942.637,80	909.442,18	741.310,29	0,00	0,00	2.593.390,27	15.458.206,80	135.896,95	157.106,30	15.751.210,05	(13.157.819,78)	13.157.819,78	0,00
2027	806.857,25	787.939,69	848.168,48	0,00	0,00	2.442.965,42	16.445.225,99	116.321,92	134.476,21	16.696.024,12	(14.253.058,69)	14.253.058,69	0,00
2028	710.364,48	699.200,78	923.021,71	0,00	0,00	2.332.586,97	17.104.812,75	102.410,88	118.394,08	17.325.617,71	(14.993.030,74)	14.993.030,74	0,00
2029	660.460,76	653.142,14	958.620,56	0,00	0,00	2.272.223,46	17.363.837,97	95.216,43	110.076,79	17.569.131,19	(15.296.907,72)	15.296.907,72	0,00
2030	612.796,96	609.106,30	991.588,51	0,00	0,00	2.213.491,77	17.587.903,74	88.344,89	102.132,83	17.778.381,46	(15.564.889,69)	15.564.889,69	0,00
2031	516.579,23	520.529,64	1.064.837,21	0,00	0,00	2.101.946,08	18.205.519,95	74.473,51	86.096,54	18.366.089,99	(16.264.143,91)	16.264.143,91	0,00
2032	434.526,84	444.900,48	1.125.161,38	0,00	0,00	2.004.588,69	18.683.998,32	62.644,29	72.421,14	18.819.063,75	(16.814.475,06)	16.814.475,06	0,00
2033	375.432,38	390.276,15	1.165.072,79	0,00	0,00	1.930.781,31	18.947.858,05	54.124,83	62.572,06	19.064.554,95	(17.133.773,64)	17.133.773,64	0,00
2034	325.386,17	343.902,85	1.198.066,39	0,00	0,00	1.867.355,40	19.131.496,82	46.909,84	54.231,03	19.232.637,69	(17.365.282,29)	17.365.282,29	0,00
2035	290.051,19	310.967,41	1.218.395,19	0,00	0,00	1.819.413,78	19.176.939,30	41.815,71	48.341,87	19.267.096,88	(17.447.683,10)	17.447.683,10	0,00
2036	232.033,67	257.188,71	1.256.547,53	0,00	0,00	1.745.769,90	19.388.697,91	33.451,52	38.672,28	19.460.821,71	(17.715.051,80)	17.715.051,80	0,00
2037	188.655,42	223.311,22	1.281.694,86	0,00	0,00	1.693.661,50	19.458.198,56	27.197,82	31.442,57	19.516.838,95	(17.823.177,45)	17.823.177,45	0,00
2038	152.826,80	189.670,52	1.299.248,95	0,00	0,00	1.641.746,26	19.439.410,32	22.032,53	25.471,13	19.486.913,99	(17.845.167,72)	17.845.167,72	0,00
2039	111.010,59	150.474,40	1.320.462,00	0,00	0,00	1.581.946,99	19.444.866,59	16.004,03	18.501,76	19.479.372,38	(17.897.425,39)	17.897.425,39	0,00
2040	86.674,02	127.660,48	1.326.425,43	0,00	0,00	1.540.759,94	19.285.666,86	12.495,50	14.445,67	19.312.608,03	(17.771.848,10)	17.771.848,10	0,00
2041	76.768,37	117.562,80	1.319.148,86	0,00	0,00	1.513.480,03	18.982.427,83	11.067,44	12.794,73	19.006.290,00	(17.492.809,97)	17.492.809,97	0,00

Ano	Receitas do Plano						Despesas do Plano				Total (Receitas - Despesas)	Cobertura Insuficiência Financeira	Saldo de Caixa
	Contribuições do Ente	Contribuições dos participantes	Compensação Previdenciária	Dívida para com o RPPS	Ganhos de Mercado	Total de Receitas	Benefícios de Inativos e Pensionistas	Auxílios	Despesas Administrativas	Total das despesas			
2042	65.866,23	106.476,42	1.311.226,99	0,00	0,00	1.483.569,65	18.661.755,93	9.495,72	10.977,71	18.682.229,35	(17.198.659,71)	17.198.659,71	0,00
2043	50.445,82	91.173,69	1.305.450,24	0,00	0,00	1.447.069,74	18.352.413,69	7.272,61	8.407,64	18.368.093,93	(16.921.024,19)	16.921.024,19	0,00
2044	34.198,30	75.038,50	1.298.699,78	0,00	0,00	1.407.936,58	18.024.270,95	4.930,26	5.699,72	18.034.900,92	(16.626.964,34)	16.626.964,34	0,00
2045	27.336,91	67.434,61	1.282.452,26	0,00	0,00	1.377.223,79	17.593.285,54	3.941,07	4.556,15	17.601.782,77	(16.224.558,98)	16.224.558,98	0,00
2046	21.856,16	61.025,79	1.263.231,20	0,00	0,00	1.346.113,15	17.126.130,82	3.150,93	3.642,69	17.132.924,44	(15.786.811,29)	15.786.811,29	0,00
2047	14.767,55	53.075,56	1.243.421,72	0,00	0,00	1.311.264,82	16.648.204,84	2.128,99	2.461,26	16.652.795,09	(15.341.530,27)	15.341.530,27	0,00
2048	8.302,83	45.635,77	1.221.127,50	0,00	0,00	1.275.066,09	16.142.283,76	1.196,99	1.383,80	16.144.864,55	(14.869.798,46)	14.869.798,46	0,00
2049	1.259,50	37.608,89	1.197.290,13	0,00	0,00	1.236.158,52	15.619.630,11	181,58	209,92	15.620.021,61	(14.383.863,08)	14.383.863,08	0,00
2050	0,00	34.834,00	1.166.655,65	0,00	0,00	1.201.489,65	15.029.636,48	0,00	0,00	15.029.636,48	(13.828.146,83)	13.828.146,83	0,00
2051	0,00	33.171,14	1.132.937,22	0,00	0,00	1.166.108,36	14.411.374,36	0,00	0,00	14.411.374,36	(13.245.266,00)	13.245.266,00	0,00
2052	0,00	31.472,98	1.097.180,62	0,00	0,00	1.128.653,60	13.777.279,08	0,00	0,00	13.777.279,08	(12.648.625,48)	12.648.625,48	0,00
2053	0,00	29.747,58	1.059.423,85	0,00	0,00	1.089.171,43	13.129.731,50	0,00	0,00	13.129.731,50	(12.040.560,07)	12.040.560,07	0,00
2054	0,00	28.003,97	1.019.747,84	0,00	0,00	1.047.751,81	12.471.495,76	0,00	0,00	12.471.495,76	(11.423.743,95)	11.423.743,95	0,00
2055	0,00	26.250,70	978.252,86	0,00	0,00	1.004.503,56	11.805.465,19	0,00	0,00	11.805.465,19	(10.800.961,63)	10.800.961,63	0,00
2056	0,00	24.497,31	935.064,28	0,00	0,00	959.561,59	11.134.685,84	0,00	0,00	11.134.685,84	(10.175.124,25)	10.175.124,25	0,00
2057	0,00	22.753,78	890.325,78	0,00	0,00	913.079,56	10.462.235,75	0,00	0,00	10.462.235,75	(9.549.156,19)	9.549.156,19	0,00
2058	0,00	21.028,80	844.217,19	0,00	0,00	865.245,99	9.791.389,21	0,00	0,00	9.791.389,21	(8.926.143,22)	8.926.143,22	0,00
2059	0,00	19.332,73	796.975,86	0,00	0,00	816.308,58	9.125.771,09	0,00	0,00	9.125.771,09	(8.309.462,51)	8.309.462,51	0,00
2060	0,00	17.675,85	748.876,51	0,00	0,00	766.552,36	8.469.046,21	0,00	0,00	8.469.046,21	(7.702.493,85)	7.702.493,85	0,00
2061	0,00	16.068,16	700.205,65	0,00	0,00	716.273,80	7.824.615,79	0,00	0,00	7.824.615,79	(7.108.341,98)	7.108.341,98	0,00
2062	0,00	14.517,61	651.254,73	0,00	0,00	665.772,34	7.195.551,12	0,00	0,00	7.195.551,12	(6.529.778,78)	6.529.778,78	0,00
2063	0,00	13.032,62	602.317,01	0,00	0,00	615.349,64	6.584.569,65	0,00	0,00	6.584.569,65	(5.969.220,01)	5.969.220,01	0,00
2064	0,00	11.621,47	553.708,89	0,00	0,00	565.330,36	5.994.229,95	0,00	0,00	5.994.229,95	(5.428.899,59)	5.428.899,59	0,00
2065	0,00	10.292,12	505.773,04	0,00	0,00	516.065,16	5.426.948,24	0,00	0,00	5.426.948,24	(4.910.883,08)	4.910.883,08	0,00
2066	0,00	9.051,92	458.854,31	0,00	0,00	467.906,23	4.884.814,23	0,00	0,00	4.884.814,23	(4.416.908,00)	4.416.908,00	0,00
2067	0,00	7.906,84	413.299,64	0,00	0,00	421.206,48	4.369.682,20	0,00	0,00	4.369.682,20	(3.948.475,72)	3.948.475,72	0,00

Ano	Receitas do Plano						Despesas do Plano				Total (Receitas - Despesas)	Cobertura Insuficiência Financeira	Saldo de Caixa
	Contribuições do Ente	Contribuições dos participantes	Compensação Previdenciária	Dívida para com o RPPS	Ganhos de Mercado	Total de Receitas	Benefícios de Inativos e Pensionistas	Auxílios	Despesas Administrativas	Total das despesas			
2068	0,00	6.860,35	369.450,93	0,00	0,00	376.311,28	3.883.197,97	0,00	0,00	3.883.197,97	(3.506.886,70)	3.506.886,70	0,00
2069	0,00	5.913,85	327.608,28	0,00	0,00	333.522,13	3.426.675,07	0,00	0,00	3.426.675,07	(3.093.152,93)	3.093.152,93	0,00
2070	0,00	5.067,56	288.052,12	0,00	0,00	293.119,68	3.001.385,10	0,00	0,00	3.001.385,10	(2.708.265,42)	2.708.265,42	0,00
2071	0,00	4.321,19	251.026,96	0,00	0,00	255.348,15	2.608.340,39	0,00	0,00	2.608.340,39	(2.352.992,24)	2.352.992,24	0,00
2072	0,00	3.668,64	216.682,16	0,00	0,00	220.350,80	2.247.683,54	0,00	0,00	2.247.683,54	(2.027.332,73)	2.027.332,73	0,00
2073	0,00	3.099,36	185.120,61	0,00	0,00	188.219,98	1.919.147,20	0,00	0,00	1.919.147,20	(1.730.927,23)	1.730.927,23	0,00
2074	0,00	2.603,14	156.436,28	0,00	0,00	159.039,42	1.622.564,52	0,00	0,00	1.622.564,52	(1.463.525,10)	1.463.525,10	0,00
2075	0,00	2.172,30	130.688,00	0,00	0,00	132.860,29	1.357.624,50	0,00	0,00	1.357.624,50	(1.224.764,20)	1.224.764,20	0,00
2076	0,00	1.799,29	107.882,67	0,00	0,00	109.681,97	1.123.660,49	0,00	0,00	1.123.660,49	(1.013.978,52)	1.013.978,52	0,00
2077	0,00	1.473,58	87.966,31	0,00	0,00	89.439,89	919.612,90	0,00	0,00	919.612,90	(830.173,00)	830.173,00	0,00
2078	0,00	1.184,26	70.828,56	0,00	0,00	72.012,82	744.069,51	0,00	0,00	744.069,51	(672.056,69)	672.056,69	0,00
2079	0,00	924,07	56.312,80	0,00	0,00	57.236,87	595.247,74	0,00	0,00	595.247,74	(538.010,87)	538.010,87	0,00
2080	0,00	690,57	44.195,74	0,00	0,00	44.886,31	470.740,93	0,00	0,00	470.740,93	(425.854,62)	425.854,62	0,00
2081	0,00	485,40	34.154,24	0,00	0,00	34.639,63	367.235,51	0,00	0,00	367.235,51	(332.595,88)	332.595,88	0,00
2082	0,00	312,39	25.864,26	0,00	0,00	26.176,65	281.480,08	0,00	0,00	281.480,08	(255.303,43)	255.303,43	0,00
2083	0,00	176,22	19.097,19	0,00	0,00	19.273,41	211.193,82	0,00	0,00	211.193,82	(191.920,41)	191.920,41	0,00
2084	0,00	80,59	13.704,30	0,00	0,00	13.784,89	154.890,53	0,00	0,00	154.890,53	(141.105,64)	141.105,64	0,00
2085	0,00	25,62	9.556,67	0,00	0,00	9.582,29	111.272,28	0,00	0,00	111.272,28	(101.689,99)	101.689,99	0,00
2086	0,00	4,21	6.468,93	0,00	0,00	6.473,14	78.465,84	0,00	0,00	78.465,84	(71.992,70)	71.992,70	0,00
2087	0,00	0,24	4.213,05	0,00	0,00	4.213,28	54.163,31	0,00	0,00	54.163,31	(49.950,03)	49.950,03	0,00
2088	0,00	0,00	2.597,25	0,00	0,00	2.597,25	36.420,62	0,00	0,00	36.420,62	(33.823,37)	33.823,37	0,00
2089	0,00	0,00	1.478,18	0,00	0,00	1.478,18	23.788,74	0,00	0,00	23.788,74	(22.310,56)	22.310,56	0,00
2090	0,00	0,00	742,90	0,00	0,00	742,90	15.131,35	0,00	0,00	15.131,35	(14.388,45)	14.388,45	0,00
2091	0,00	0,00	307,96	0,00	0,00	307,96	9.608,90	0,00	0,00	9.608,90	(9.300,94)	9.300,94	0,00
2092	0,00	0,00	94,81	0,00	0,00	94,81	6.433,51	0,00	0,00	6.433,51	(6.338,70)	6.338,70	0,00
2093	0,00	0,00	18,68	0,00	0,00	18,68	4.755,80	0,00	0,00	4.755,80	(4.737,12)	4.737,12	0,00

Ano	Receitas do Plano						Despesas do Plano				Total (Receitas - Despesas)	Cobertura Insuficiência Financeira	Saldo de Caixa
	Contribuições do Ente	Contribuições dos participantes	Compensação Previdenciária	Dívida para com o RPPS	Ganhos de Mercado	Total de Receitas	Benefícios de Inativos e Pensionistas	Auxílios	Despesas Administrativas	Total das despesas			
2094	0,00	0,00	1,98	0,00	0,00	1,98	3.794,01	0,00	0,00	3.794,01	(3.792,02)	3.792,02	0,00

**Definições:****Nº de Meses no Cálculo do 1º Ano: 13.**

**Contribuições do Ente:** Receita resultante da aplicação do percentual apurado de contribuição do Ente para o Custo Normal (incluída a tx. adm.) (+) Custo Suplementar, se houver, sobre a remuneração dos servidores ativos.

**Contribuições dos Participantes:** Receita resultante da aplicação do percentual apurado de contribuição dos servidores ativos, dos aposentados e dos pensionistas aplicado sobre a remuneração dos servidores ativos e sobre os proventos que excedem o teto do RGPS.

**Compensação Previdenciária:** Projeção de receita estimada do COMPREV.

**Dívida para com o RPPS:** Parcelas da dívida para com o RPPS, objeto de Termo de Confissão de Dívida.

**Total de Receita:** Contribuições do Ente (+) Contribuições dos Participantes (+) Compensação Previdenciária (+) Dívida para com o RPPS.

**Benefícios com Aposentados e Pensionistas:** Despesas com Aposentadorias e Pensões.

**Auxílios:** Despesa mensurada pela aplicação da alíquota apurada para Auxílios sobre a remuneração dos servidores ativos.

**Diferença Receita - Despesas:** Receitas (-) Despesas.

**Ganhos de Mercado:** Aplicação da taxa de juros de 6,00% a.a. (meta atuarial) sobre o valor do Ativo Financeiro informado.

**Saldo de Caixa:** Valor dos Ativos Financeiros (+) Diferença (+) Ganhos de Mercado.

## ANEXO 3 - Homologação dos Bancos de Dados

Servidores Ativos		
Item	Nº. de casos	Hipótese adotada
Tempo de contribuição do servidor ativo anterior à admissão no ente para o RGPS não informado - Tempo de serviço privado	1.053	Ajustar o tempo de contribuição anterior à admissão para o RGPS admitindo que o servidor ingressou no mercado de trabalho aos 24 anos de idade
Tempo de contribuição do servidor ativo anterior à admissão no ente para o RGPS não informado - Tempo de serviço público	1.053	Assumir que o tempo de contribuição é zero
Tempo de contribuição do servidor ativo anterior à admissão no ente para outros RPPS não informado	1.053	Assumir que o tempo de contribuição anterior à admissão para outros RPPS é zero
Matrículas repetidas	2	Adotar matrícula hipotética
Servidores ativos admitidos no serviço público com menos de 18 anos, após a CF 88	6	Adotar data de admissão no Município com idade igual à 18 anos
Remuneração de contribuição inferior ao Salário Mínimo Nacional	4	Adotar o Salário Mínimo Nacional
Servidores casados sem a respectiva data de nascimento do cônjuge	711	Admitir que o homem é três anos mais velho que a mulher.
Servidores ativos admitidos no serviço público com menos de 18 anos, antes da CF 88	2	Manter o dado original como correto
Celetistas	48	Excluir da Base de dados
Baixo índice de dependentes (0%)	1.053	Para os servidores casados, considerar a existência de um filho 30 anos mais novo que o homem ou 27 anos mais novo que a mulher.

Servidores Aposentados		
Item	Nº. de casos	Hipótese adotada
Tipo de benefício de aposentadoria não especificado	261	Assumir Aposentadoria por tempo de contribuição
Estado civil não informado	43	Admitir que o aposentado é casado e que o homem é três anos mais velho que a mulher
Servidores com cônjuge sem a respectiva data de nascimento	123	Admitir que o homem é três anos mais velho que a mulher.

Data de Concessão do benefício não informada	43	Adotar data-base do banco de dados
--	----	------------------------------------

Pensionistas		
Item	Nº. de casos	Hipótese adotada
Valor total da pensão inferior ao Salário mínimo	10	Adotar o benefício médio apurado no banco de dados analisado
Duração do benefício não informada	29	Admitir que é uma Pensão Vitalícia (Cód.1)
Matrícula do segurado instituidor da pensão não informada	48	Adotar Matrícula hipotética

## ANEXO 4 – RREO – PLANO PREVIDENCIÁRIO

LEI DE DIRETRIZES ORÇAMENTÁRIAS - ANEXO DE METAS FISCAIS  
LRF Art. 4º, § 2º, Inciso IV, Alínea a (R\$ 1,00)  
RELATÓRIO RESUMIDO DA EXECUÇÃO ORÇAMENTÁRIA  
LRF Art 53, § 1º, inciso II (R\$ 1,00)

EXERCÍCIO	RECEITAS PREVIDENCIÁRIAS	DESPESAS PREVIDENCIÁRIAS	RESULTADO PREVIDENCIÁRIO	SALDO FINANCEIRO DO EXERCÍCIO
	Valor (a)	Valor (b)	Valor (c) = (a-b)	Valor (d) = (d Exerc. Anterior) + (c)
2018	2.606.667,31	104.446,06	2.502.221,25	8.888.170,33
2019	5.135.254,54	336.206,91	4.799.047,63	13.687.217,96
2020	6.344.256,79	436.592,71	5.907.664,08	19.594.882,04
2021	7.204.505,57	493.308,46	6.711.197,11	26.306.079,15
2022	8.233.181,75	971.110,27	7.262.071,48	33.568.150,63
2023	8.938.981,29	1.171.067,40	7.767.913,89	41.336.064,52
2024	9.714.553,41	1.497.575,17	8.216.978,25	49.553.042,77
2025	10.518.601,07	1.808.632,10	8.709.968,97	58.263.011,74
2026	11.403.891,59	2.236.157,72	9.167.733,87	67.430.745,62
2027	12.326.575,27	2.573.850,92	9.752.724,34	77.183.469,96
2028	13.206.259,18	2.808.095,86	10.398.163,32	87.581.633,27
2029	13.950.603,23	3.131.603,68	10.818.999,55	98.400.632,82
2030	14.311.149,42	3.766.418,43	10.544.730,99	108.945.363,81
2031	15.227.082,20	4.308.708,13	10.918.374,07	119.863.737,88
2032	16.167.522,75	5.220.129,06	10.947.393,69	130.811.131,58
2033	17.020.503,01	5.706.957,19	11.313.545,82	142.124.677,40
2034	17.915.312,11	6.592.392,21	11.322.919,90	153.447.597,30
2035	18.772.577,02	7.384.282,99	11.388.294,04	164.835.891,34
2036	19.670.504,74	8.178.660,67	11.491.844,07	176.327.735,41
2037	20.534.565,96	8.772.150,62	11.762.415,35	188.090.150,76
2038	21.418.508,41	9.451.236,14	11.967.272,26	200.057.423,02
2039	22.310.468,72	10.069.788,81	12.240.679,91	212.298.102,93
2040	23.204.676,95	10.867.654,68	12.337.022,27	224.635.125,20
2041	24.053.663,75	11.552.150,92	12.501.512,83	237.136.638,02
2042	24.933.834,20	12.395.667,06	12.538.167,14	249.674.805,16
2043	25.806.178,07	12.942.213,16	12.863.964,90	262.538.770,06
2044	26.698.315,10	13.655.648,02	13.042.667,08	275.581.437,14
2045	27.587.546,11	14.270.169,38	13.317.376,73	288.898.813,87
2046	28.489.329,21	14.977.838,40	13.511.490,81	302.410.304,68
2047	29.415.172,72	15.608.020,66	13.807.152,06	316.217.456,74
2048	30.356.888,40	16.373.991,65	13.982.896,75	330.200.353,49
2049	31.264.006,37	16.776.075,91	14.487.930,47	344.688.283,96
2050	32.218.401,40	17.234.418,76	14.983.982,65	359.672.266,60
2051	31.330.155,49	17.609.733,20	13.720.422,29	373.392.688,89
2052	32.208.765,23	18.019.431,81	14.189.333,42	387.582.022,32
2053	33.102.520,54	18.320.415,68	14.782.104,86	402.364.127,18
2054	34.074.089,40	18.983.080,78	15.091.008,62	417.455.135,80
2055	35.010.124,51	19.468.899,71	15.541.224,79	432.996.360,59

LEI DE DIRETRIZES ORÇAMENTÁRIAS - ANEXO DE METAS FISCAIS  
LRF Art. 4º, § 2º, Inciso IV, Alínea a (R\$ 1,00)  
RELATÓRIO RESUMIDO DA EXECUÇÃO ORÇAMENTÁRIA  
LRF Art 53, § 1º, inciso II (R\$ 1,00)

EXERCÍCIO	RECEITAS PREVIDENCIÁRIAS	DESPESAS PREVIDENCIÁRIAS	RESULTADO PREVIDENCIÁRIO	SALDO FINANCEIRO DO EXERCÍCIO
	Valor (a)	Valor (b)	Valor (c) = (a-b)	Valor (d) = (d Exerc. Anterior) + (c)
2056	36.005.934,90	20.189.176,64	15.816.758,26	448.813.118,85
2057	36.978.694,02	20.596.722,51	16.381.971,51	465.195.090,36
2058	38.006.706,69	21.050.630,82	16.956.075,87	482.151.166,23
2059	39.054.840,22	21.456.765,89	17.598.074,34	499.749.240,57
2060	40.143.718,51	21.846.590,99	18.297.127,52	518.046.368,08
2061	41.261.054,09	22.083.888,75	19.177.165,34	537.223.533,42
2062	42.422.392,78	22.230.683,00	20.191.709,79	557.415.243,21
2063	43.639.972,41	22.262.135,19	21.377.837,22	578.793.080,44
2064	44.950.894,85	22.408.549,92	22.542.344,93	601.335.425,37
2065	46.293.660,45	22.368.959,78	23.924.700,67	625.260.126,03
2066	47.744.949,73	22.485.807,11	25.259.142,62	650.519.268,66
2067	49.252.732,27	22.532.667,31	26.720.064,96	677.239.333,61
2068	50.826.688,75	22.461.229,70	28.365.459,05	705.604.792,66
2069	52.520.699,21	22.312.454,98	30.208.244,23	735.813.036,89
2070	54.329.625,62	22.263.379,14	32.066.246,48	767.879.283,36
2071	56.225.274,90	22.112.824,20	34.112.450,70	801.991.734,07
2072	58.254.632,78	21.996.393,03	36.258.239,75	838.249.973,81
2073	60.395.905,53	21.673.513,48	38.722.392,04	876.972.365,86
2074	62.701.154,99	21.425.114,83	41.276.040,16	918.248.406,02
2075	65.141.275,15	21.030.158,48	44.111.116,67	962.359.522,68
2076	67.772.608,28	20.791.053,52	46.981.554,76	1.009.341.077,44
2077	70.541.074,48	20.404.655,55	50.136.418,93	1.059.477.496,37
2078	73.516.478,75	19.993.867,19	53.522.611,55	1.113.000.107,92
2079	76.690.115,78	19.582.172,76	57.107.943,02	1.170.108.050,94
2080	80.072.938,12	19.198.554,71	60.874.383,41	1.230.982.434,35
2081	83.682.063,75	18.753.101,71	64.928.962,05	1.295.911.396,40
2082	87.547.762,60	18.310.969,34	69.236.793,25	1.365.148.189,65
2083	91.657.999,81	17.857.406,31	73.800.593,50	1.438.948.783,16
2084	96.045.538,03	17.435.974,23	78.609.563,80	1.517.558.346,96
2085	100.720.370,38	16.993.069,03	83.727.301,35	1.601.285.648,31
2086	105.702.278,08	16.599.868,09	89.102.410,00	1.690.388.058,30
2087	111.008.715,70	16.184.406,16	94.824.309,54	1.785.212.367,84
2088	116.661.072,95	15.840.486,74	100.820.586,20	1.886.032.954,04
2089	122.673.537,53	15.484.995,75	107.188.541,78	1.993.221.495,82
2090	129.075.933,52	15.172.373,53	113.903.560,00	2.107.125.055,82
2091	135.876.514,32	14.845.890,87	121.030.623,45	2.228.155.679,27
2092	143.100.258,99	14.556.830,42	128.543.428,57	2.356.699.107,84
2093	150.789.954,43	14.273.539,67	136.516.414,76	2.493.215.522,60

## Definições:

**Nº de Meses no Cálculo do 1º Ano:** 13.

**Receitas Previdenciárias:** Custo Normal apurado (incluída a tx. adm.), aplicado sobre a remuneração dos servidores ativos e sobre proventos que excedem o teto do RGPS (+) Compensação Previdenciária.

**Despesas Previdenciárias:** Aposentadorias (+) Pensões (+) Auxílios (+) Taxa de Administração do Plano.

**Resultado Previdenciário:** Receitas Previdenciárias (-) Despesas Previdenciárias.

**Saldo Financeiro do Exercício:** Saldo anterior (+) Receitas Previdenciárias (-) Despesas Previdenciárias.

## ANEXO 5 – RREO – PLANO FINANCEIRO

LEI DE DIRETRIZES ORÇAMENTÁRIAS - ANEXO DE METAS FISCAIS  
LRF Art. 4º, § 2º, Inciso IV, Alínea a (R\$ 1,00)  
RELATÓRIO RESUMIDO DA EXECUÇÃO ORÇAMENTÁRIA  
LRF Art 53, § 1º, inciso II (R\$ 1,00)

EXERCÍCIO	RECEITAS PREVIDENCIÁRIAS	DESPESAS PREVIDENCIÁRIAS	RESULTADO PREVIDENCIÁRIO	SALDO FINANCEIRO DO EXERCÍCIO
	Valor (a)	Valor (b)	Valor (c) = (a-b)	Valor (d) = (d Exerc. Anterior) + (c)
2018	5.245.591,40	8.077.173,49	-2.831.582,09	33.613,62
2019	3.618.013,36	9.036.677,75	-5.418.664,39	0,00
2020	3.223.165,46	11.854.089,72	-8.630.924,26	0,00
2021	3.133.738,50	12.411.036,05	-9.277.297,54	0,00
2022	3.052.103,36	12.896.276,83	-9.844.173,47	0,00
2023	2.959.665,85	13.468.933,56	-10.509.267,71	0,00
2024	2.850.011,32	14.167.412,42	-11.317.401,09	0,00
2025	2.734.151,33	14.874.655,69	-12.140.504,36	0,00
2026	2.593.390,27	15.751.210,05	-13.157.819,78	0,00
2027	2.442.965,42	16.696.024,12	-14.253.058,69	0,00
2028	2.332.586,97	17.325.617,71	-14.993.030,74	0,00
2029	2.272.223,46	17.569.131,19	-15.296.907,72	0,00
2030	2.213.491,77	17.778.381,46	-15.564.889,69	0,00
2031	2.101.946,08	18.366.089,99	-16.264.143,91	0,00
2032	2.004.588,69	18.819.063,75	-16.814.475,06	0,00
2033	1.930.781,31	19.064.554,95	-17.133.773,64	0,00
2034	1.867.355,40	19.232.637,69	-17.365.282,29	0,00
2035	1.819.413,78	19.267.096,88	-17.447.683,10	0,00
2036	1.745.769,90	19.460.821,71	-17.715.051,80	0,00
2037	1.693.661,50	19.516.838,95	-17.823.177,45	0,00
2038	1.641.746,26	19.486.913,99	-17.845.167,72	0,00
2039	1.581.946,99	19.479.372,38	-17.897.425,39	0,00
2040	1.540.759,94	19.312.608,03	-17.771.848,10	0,00
2041	1.513.480,03	19.006.290,00	-17.492.809,97	0,00
2042	1.483.569,65	18.682.229,35	-17.198.659,71	0,00
2043	1.447.069,74	18.368.093,93	-16.921.024,19	0,00
2044	1.407.936,58	18.034.900,92	-16.626.964,34	0,00
2045	1.377.223,79	17.601.782,77	-16.224.558,98	0,00
2046	1.346.113,15	17.132.924,44	-15.786.811,29	0,00
2047	1.311.264,82	16.652.795,09	-15.341.530,27	0,00
2048	1.275.066,09	16.144.864,55	-14.869.798,46	0,00
2049	1.236.158,52	15.620.021,61	-14.383.863,08	0,00
2050	1.201.489,65	15.029.636,48	-13.828.146,83	0,00
2051	1.166.108,36	14.411.374,36	-13.245.266,00	0,00
2052	1.128.653,60	13.777.279,08	-12.648.625,48	0,00
2053	1.089.171,43	13.129.731,50	-12.040.560,07	0,00
2054	1.047.751,81	12.471.495,76	-11.423.743,95	0,00
2055	1.004.503,56	11.805.465,19	-10.800.961,63	0,00

**Definições:**

**Nº de Meses no Cálculo do 1º Ano:** 13.

**Receitas Previdenciárias:** Custo Normal apurado (incluída a tx. adm.), aplicado sobre a remuneração dos servidores ativos e sobre proventos que excedem o teto do RGPS (+) Compensação Previdenciária.

**Despesas Previdenciárias:** Aposentadorias (+) Pensões (+) Auxílios (+) Taxa de Administração do Plano.

**Resultado Previdenciário:** Receitas Previdenciárias (-) Despesas Previdenciárias.

**Saldo Financeiro do Exercício:** Saldo anterior (+) Receitas Previdenciárias (-) Despesas Previdenciárias.

## ANEXO 6 - Registros Contábeis

PROVISÕES MATEMÁTICAS PREVIDENCIÁRIAS – REGISTROS CONTÁBEIS		
NOME DO MUNICÍPIO: LIMOEIRO ESTADO: PE		
DADOS CADASTRAIS DO MÊS DE DEZEMBRO DO EXERCÍCIO DE 2018		
CÓDIGO DA CONTA	NOME	VALORES (R\$)
<b>ATIVO</b>		
(APF)	(1) ATIVO – PLANO FINANCEIRO	33.613,62
1.1.2.1.1.71.00	PARCELAMENTO DE DÉBITOS PREVIDENCIÁRIOS – CURTO PRAZO	0,00
1.2.1.1.1.01.71	PARCELAMENTO DE DÉBITOS PREVIDENCIÁRIOS – LONGO PRAZO	0,00
(APP)	(2) ATIVO – PLANO PREVIDENCIÁRIO	8.888.170,33
1.1.2.1.1.71.00	PARCELAMENTO DE DÉBITOS PREVIDENCIÁRIOS – CURTO PRAZO	325.714,61
1.2.1.1.1.01.71	PARCELAMENTO DE DÉBITOS PREVIDENCIÁRIOS – LONGO PRAZO	3.216.900,18
<b>PASSIVO</b>		
<b>2.2.7.2.1.00.00</b> <b>(3) + (4) + (5) + (6)</b> <b>- (7) + (8) + (9)</b>	<b>PROVISÕES MATEMÁTICAS PREVIDENCIÁRIAS</b>	<b>29.672.894,98</b>
<b>PLANO FINANCEIRO</b>		
<b>2.2.7.2.1.01.00</b>	<b>(3) PROVISÕES DE BENEFÍCIOS CONCEDIDOS</b>	<b>33.613,62</b>
2.2.7.2.1.01.01	(+) APOSENTADORIAS/PENSÕES/OUTROS BENEFÍCIOS DO PLANO	236.285.170,84
2.2.7.2.1.01.02	(-) CONTRIBUIÇÕES DO ENTE	0,00
2.2.7.2.1.01.03	(-) CONTRIBUIÇÕES DO APOSENTADO	895.433,84
2.2.7.2.1.01.04	(-) CONTRIBUIÇÕES DO PENSIONISTA	0,00
2.2.7.2.1.01.05	(-) COMPENSAÇÃO PREVIDENCIÁRIA	0,00
2.2.7.2.1.01.07	(-) COBERTURA DE INSUFICIÊNCIA FINANCEIRA	235.356.123,38
<b>2.2.7.2.1.02.00</b>	<b>(4) PROVISÕES DE BENEFÍCIOS A CONCEDER</b>	<b>0,00</b>
2.2.7.2.1.02.01	(+) APOSENTADORIAS/PENSÕES/OUTROS BENEFÍCIOS DO PLANO	417.439.963,82
2.2.7.2.1.02.02	(-) CONTRIBUIÇÕES DO ENTE	11.141.753,19
2.2.7.2.1.02.03	(-) CONTRIBUIÇÕES DO SERVIDOR	7.555.270,85
2.2.7.2.1.02.04	(-) COMPENSAÇÃO PREVIDENCIÁRIA	41.743.996,38
2.2.7.2.1.02.06	(-) COBERTURA DE INSUFICIÊNCIA FINANCEIRA	356.998.943,40
<b>PLANO PREVIDENCIÁRIO</b>		
<b>2.2.7.2.1.03.00</b>	<b>(5) PROVISÕES DE BENEFÍCIOS CONCEDIDOS</b>	<b>0,00</b>
2.2.7.2.1.03.01	(+) APOSENTADORIAS/PENSÕES/OUTROS BENEFÍCIOS DO PLANO	0,00
2.2.7.2.1.03.02	(-) CONTRIBUIÇÕES DO ENTE	0,00
2.2.7.2.1.03.03	(-) CONTRIBUIÇÕES DO APOSENTADO	0,00
2.2.7.2.1.03.04	(-) CONTRIBUIÇÕES DO PENSIONISTA	0,00
2.2.7.2.1.03.05	(-) COMPENSAÇÃO PREVIDENCIÁRIA	0,00
2.2.7.2.1.03.07	(-) APORTES FINANCEIROS PARA COBERTURA DO DÉFICIT ATUARIAL	0,00
<b>2.2.7.2.1.04.00</b>	<b>(6) PROVISÕES DE BENEFÍCIOS A CONCEDER</b>	<b>29.639.281,36</b>
2.2.7.2.1.04.01	(+) APOSENTADORIAS/PENSÕES/OUTROS BENEFÍCIOS DO PLANO	62.824.177,04
2.2.7.2.1.04.02	(-) CONTRIBUIÇÕES DO ENTE	16.682.534,53
2.2.7.2.1.04.03	(-) CONTRIBUIÇÕES DO SERVIDOR	10.219.943,45
2.2.7.2.1.04.04	(-) COMPENSAÇÃO PREVIDENCIÁRIA	6.282.417,70
2.2.7.2.1.04.06	(-) APORTES FINANCEIROS PARA COBERTURA DO DÉFICIT ATUARIAL	0,00

PROVISÕES MATEMÁTICAS PREVIDENCIÁRIAS – REGISTROS CONTÁBEIS		
NOME DO MUNICÍPIO: LIMOEIRO ESTADO: PE		
DADOS CADASTRAIS DO MÊS DE DEZEMBRO DO EXERCÍCIO DE 2018		
CÓDIGO DA CONTA	NOME	VALORES (R\$)
<b>2.2.7.2.1.05.00</b>	<b>(7) PLANO DE AMORTIZAÇÃO</b>	<b>21.009.545,14</b>
2.2.7.2.1.05.98	(-) OUTROS CRÉDITOS	21.009.545,14
<b>2.2.7.2.1.06.00</b>	<b>(8) PROVISÕES ATUARIAIS PARA AJUSTES DO PLANO FINANCEIRO</b>	<b>0,00</b>
2.2.7.2.1.06.01	(+) PROVISÃO ATUARIAL PARA OSCILAÇÃO DE RISCOS	0,00
<b>2.2.7.2.1.07.00</b>	<b>(9) PROVISÕES ATUARIAIS PARA AJUSTES DO PLANO PREVIDENCIÁRIO</b>	<b>3.801.048,90</b>
2.2.7.2.1.07.01	(+) AJUSTES DE RESULTADO ATUARIAL SUPERAVITÁRIO	3.801.048,90
2.2.7.2.1.07.02	(+) PROVISÃO ATUARIAL PARA OSCILAÇÃO DE RISCOS	0,00
2.2.7.2.1.07.03	(+) PROVISÃO ATUARIAL PARA BENEFÍCIOS A REGULARIZAR	0,00
2.2.7.2.1.07.04	(+) PROVISÃO ATUARIAL PARA CONTINGÊNCIAS DE BENEFÍCIOS	0,00
2.2.7.2.1.07.98	(+) OUTRAS PROVISÕES ATUARIAIS PARA AJUSTES DO PLANO	0,00
SITUAÇÃO ATUARIAL		
<b>(1) - (3) - (4)</b>	<b>PLANO FINANCEIRO - EQUILÍBRIO TECNICO ATUARIAL</b>	<b>0,00</b>
<b>(2) - (5) - (6) + (7) - (9)</b>	<b>PLANO PREVIDENCIÁRIO - EQUILÍBRIO TECNICO ATUARIAL</b>	<b>0,00</b>
NOTAS EXPLICATIVAS:		

**MELO AUDITORIA E ASSESSORIA LTDA**  
CNPJ 21.681.222/0001-97

Documento Assinado Digitalmente por: LUIZ CARLOS BARRROS DA SILVA, JOAO LUIS FERREIRA FILHO  
Acesse em: <https://stc.tce.pe.gov.br/epv/validaDoc.seam> Código do documento: 06c6d71d-790c-4971-4429-e978eac5047b

**PARECER ATUARIAL**  
**FINANCEIRO**

LIMOEIRO PREV  
MUNICÍPIO DE: LIMOEIRO - PE  
DATA BASE: 31/12/2017

**CURITIBA**  
**29/03/2018**

## 1. INTRODUÇÃO

A Lei Municipal nº 178 de 07/11/2001 e suas alterações, criou o LIMOEIRO PREV – FUNDO PREVIDENCIÁRIO DO MUNICÍPIO DE LIMOEIRO, que define, para custeio, a contribuição de:

**Tabela 1 – Contribuição na Data Base dos Dados**

<b>SITUAÇÃO ATUAL</b>	<b>ALÍQUOTA (%)</b>
<b>CUSTEIO NORMAL</b>	<b>23,00%</b>
Ente Total	12,00%
Ente	9,27%
Taxa de Administração	2,00%
Salário Família	0,00%
Salário Maternidade	0,19%
Auxílio Doença	0,54%
Auxílio Reclusão	0,00%
Ativos	11,00%
Inativos (*)	11,00%
Pensionistas (*)	11,00%
<b>APORTE FINANCEIRO</b>	<b>0,00%</b>
Ente	0,00%
<b>TOTAL</b>	<b>23,00%</b>

(\*)A Contribuição dos Inativos e Pensionistas será de 11,00% sobre o valor que exceder o valor máximo do RGPS – Regime Geral de Previdência Social.

## 2. ANÁLISE DOS RESULTADOS

Os resultados apresentados nesta Avaliação Atuarial foram obtidos tendo por base os princípios técnicos normalmente aceitos e aqui citados e como dados os fornecidos pela administração da Prefeitura de Limoeiro referente a 31/12/2017 que são os seguintes:

- a) Cadastro com informações de 690 servidores ativos;
- b) Cadastro com informações de 184 inativos;
- c) Cadastro com informações de 24 pensionistas;

### 2.1 POPULAÇÃO SEGURADA

**Tabela 2 - Estatística dos Servidores**

POPULAÇÃO COBERTA	QUANTIDADE		REMUNERAÇÃO MÉDIA		IDADE MÉDIA	
	Fem.	Masc.	Fem.	Masc.	Fem.	Masc.
ATIVOS	451	239	2.085,91	1.675,58	48,21	49,66
INATIVOS	154	30	2.417,57	1.445,46	59,12	66,27
PENSIONISTAS	14	10	1.149,58	1.342,15	51,36	60,80

O exame da relação dos servidores ativos, aposentados e pensionistas do Município de Limoeiro quanto a sexo, remuneração e idade mostra que em 31/12/2017 era a situação apresentada na tabela acima.

A tabela abaixo apresenta um breve resumo no que concerne ao número de servidores ativos, inativos e pensionistas. A referida tabela permite fazer uma avaliação dos montantes atuais quanto ao quadro funcional dos servidores existentes na Prefeitura de Limoeiro.

**Tabela 3 - Resumo do Quadro Funcional**

SERVIDORES	NÚM.	PARTICIPAÇÃO NO GRUPO (%)	PROVENTOS (R\$)	PARTICIPAÇÃO NA FOLHA (%)
ATIVOS	690	76,84%	1.341.207,35	75,08%
INATIVOS	184	20,49%	415.669,12	23,27%
PENSIONISTAS	24	2,67%	29.515,53	1,65%
<b>TOTAL</b>	<b>898</b>	<b>100,00%</b>	<b>1.786.392,00</b>	<b>100,00%</b>

Examinando os dados da tabela acima, constata-se que a participação dos inativos e dos pensionistas no grupo de 23,16% e na folha vale 24,92%.

## 2.2 ALÍQUOTAS DE EQUILÍBRIO APURADAS NA AVALIAÇÃO ATUARIAL

As alíquotas de equilíbrio apuradas são as seguintes:

**Tabela 4 – Resumo dos Proventos, Contribuição e Alíquota**

SITUAÇÃO	PROVENTOS (R\$)	CUSTEIO (R\$)	ALÍQUOTA (%)
<b>CUSTEIO NORMAL</b>		<b>308.427,66</b>	<b>23,00%</b>
Ente Total		160.440,20	12,00%
Ente	1.341.207,35	124.329,92	9,27%
Taxa de Administração	1.341.207,35	26.824,15	2,00%
Salário Família	1.341.207,35	23,30	0,00%
Salário Maternidade	1.341.207,35	2.453,24	0,19%
Auxílio Doença	1.341.207,35	6.809,69	0,54%
Auxílio Reclusão	1.341.207,35	0,00	0,00%
Ativos	1.341.207,35	147.532,81	11,00%
Inativos (*)	415.669,12	454,55	11,00%
Pensionistas (*)	29.515,53	0,00	11,00%
<b>APORTE FINANCEIRO</b>	<b>1.341.207,35</b>	<b>0,00</b>	<b>0,00%</b>
Ente - 35 ANOS	1.341.207,35	0,00	0,00%
<b>TOTAL</b>		<b>308.427,66</b>	<b>23,00%</b>

(\*) 11,00% sobre o valor que exceder o valor máximo do RGPS - Regime Geral de Previdência Social

## 2.3 FUTURAS APOSENTADORIAS

É oportuno salientar que no quadro dos servidores do Município há 184 inativos e 24 pensionistas, que geram uma folha de provento mensal de R\$ 445.184,65. Entretanto, este número aumentará gerando encargos para os quais, o LIMOEIRO PREV tem que estar preparado.

Na tabela 5 apresenta-se um resumo do aumento do número de inativos para o próximo decênio com os respectivos encargos mensais aos valores atuais. Uma análise rápida que se pode fazer dos dados apresentados na citada tabela é que no ano de 2028 o montante dos encargos do LIMOEIRO PREV vai equivaler a 59,17% do montante da folha de pagamento enquanto que presentemente atinge o percentual de 24,92%.

**Tabela 5 - Servidores em potencial para se aposentarem**

ANO	INATIVOS E PENSIONISTAS		PROVENTOS(R\$)		TOTAL %
	NOMEADOS	ACUMULADO	ENTRADA	ACUMULADO	
2018	28	236	73.253,94	518.438,59	29,02%
2019	12	248	46.035,28	569.658,26	31,89%
2020	17	265	41.683,75	617.038,59	34,54%
2021	13	278	33.108,31	656.317,28	36,74%
2022	20	298	39.873,76	702.754,22	39,34%
2023	16	314	26.235,50	736.017,26	41,20%
2024	25	339	37.290,48	780.667,91	43,70%
2025	24	363	60.803,18	849.277,77	47,54%
2026	20	383	40.192,41	897.962,96	50,27%
2027	17	400	46.299,05	953.241,64	53,36%
2028	43	443	94.235,53	1.057.009,58	59,17%

## 2.4 RESERVAS TÉCNICAS

As reservas técnicas totais são constituídas para os benefícios sob o Regime de Repartição Simples e estão divididas em:

- a) RMBAC: é calculada para os segurados em atividade
- b) RMBCC: é calculada para os inativos e pensionistas do plano que já estão recebendo algum benefício
- c) Serviço Passado: Estimativa da Compensação Previdenciária
- d) Patrimônio: valor do Ativo do Plano, ou seja, somatório de todos os bens e direitos. Inclusive valores de dívidas já reconhecidas em Balanço Patrimonial
- e) Déficit Atuarial: também denominado de déficit técnico. É o valor a ser repostado no prazo máximo de 35 (trinta e cinco) anos, através de Lei.

**Tabela 6 - Demonstrativo das Reservas Técnicas**

RESERVAS TÉCNICAS	
TIPO	TOTAL (R\$)
RMBAC – Reserva Matemática de Benefícios a Conceder	334.921.628,50
RMBCC – Reserva Matemática de Benefícios Concedidos	188.641.645,96
SERVIÇO PASSADO (Estimativa de COMPREV)	0,00
PATRIMÔNIO	6.368.320,59
DÉFICIT ATUARIAL	517.194.953,87

## 2.5 FLUXO DE RECEITAS E DESPESAS

Foi construído um fluxo anual de receitas e despesas para os próximos 75 anos tendo por base os seguintes pressupostos:

- 1) O grupo de servidores ativos vai-se manter estável;
- 2) A partir dos servidores ativos e da idade média do grupo determinou-se a expectativa de ocorrer pensões por morte e aposentadorias por invalidez;
- 3) Há um ganho real de 6% ao ano como resultado das aplicações financeiras;
- 4) No quadro abaixo foi considerada no fluxo a alternativa de custeio apresentada como amortização do custo normal, mais a amortização da Reserva Matemática de Benefícios a Conceder e amortização da Reserva Matemática de Benefícios Concedidos.

**Tabela 7 – Amortização dos Custos Atuariais**

ANO	CUSTEIO NORMAL			APORTE - %
	ENTE	ATIVOS	INATIVOS E PENSIONISTAS	ENTE
2018	12,00%	11,00%	11,00%	0,00%
<b>BASE DE CÁLCULO</b>				
ATIVOS	Salário Mensal			
INATIVOS	Sobre o valor que exceder o valor máximo do RGPS			
PENSIONISTAS	Sobre o valor que exceder o valor máximo do RGPS			
ENTE – C. NORMAL	Sobre a Folha Salarial Ativos			
ENTE – APORTE	Conforme estabelecido em Legislação Municipal			

Os resultados desse fluxo anual de receitas e despesas encontram-se no Anexo 4 – Projeções Atuariais. A análise dos resultados mostra que as aplicações financeiras bem como o saldo do LIMOEIRO PREV para as premissas atuariais tem condições de atender os benefícios futuros. Desta forma, o equilíbrio atuarial e financeiro estão se mantendo ao longo do tempo.

### **3. RECOMENDAÇÕES PARA O SISTEMA PRÓPRIO DE PREVIDÊNCIA**

Para adequar às exigências legais, o sistema próprio de previdência social dos servidores municipais de Limoeiro, deixa-se como recomendações o seguinte:

- a) Que a comunidade analise e decida sobre a alíquota de amortização apresentada na tabela 7, nesta Avaliação Atuarial;
- b) A alíquota mensal calculada de 23,00% (Custo Normal) sobre os salários de contribuição dos servidores públicos serve para custear os benefícios de previdência aposentadorias (idade, compulsória, tempo de contribuição, invalidez), pensão por morte no regime de repartição, salário família, salário maternidade, auxílio reclusão e auxílio doença; mais 0,00% (Custo Especial) para amortização total da Reserva Matemática de Benefícios Concedidos e amortização da Reserva Matemática de Benefícios a Conceder.
- c) Será importante que o Conselho de Administração do Plano proponha a alteração das alíquotas referente às contribuições sempre que houver qualquer alteração no binômio custeio e benefícios;
- d) Caso haja alguma pendência e/ou irregularidade no extrato previdenciário, o nosso Anexo B – Critérios para emissão do CRP, auxilia o Gestor na sua regularidade;
- e) Na impossibilidade de alterar a alíquota vigente pela calculada nesta Avaliação Atuarial, por causa da Lei de Responsabilidade Fiscal, pode-se deixar como sugestão o quadro seguinte:

ANO	CUSTEIO NORMAL			APORTE - %
	ENTE	ATIVOS	INATIVOS E PENSIONISTAS	ENTE
2018	12,00%	11,00%	11,00%	0,00%
BASE DE CÁLCULO				
ATIVOS	Salário Mensal			
INATIVOS	Sobre o valor que exceder o valor máximo do RGPS			
PENSIONISTAS	Sobre o valor que exceder o valor máximo do RGPS			
ENTE – C. NORMAL	Sobre a Folha Salarial Ativos			
ENTE – APORTE	Conforme estabelecido em Legislação Municipal			

- f) O montante total dos recursos do Plano, depois de pagos os benefícios em curso, deve ser aplicado conforme estabelece a Lei Federal nº 9717/98, artigo 6º, inciso IV, para a obtenção do máximo de rendimento compatível com a segurança e o grau de liquidez indispensável às aplicações destas reservas; deixa-se como sugestão que a Administração do Plano use como parâmetro as Resoluções CMN nº 3.922 de 26/11/2010 e CMN nº 4.392, de 19/12/2014, que regulamenta as aplicações dos recursos dos Fundos com Finalidade Previdenciária;
- g) Além de atender a Lei nº 4.320/64, elaborando anualmente o Orçamento e integrando os balanços gerais do Município, o LIMOEIRO PREV deverá providenciar uma contabilidade gerencial autônoma com base no plano de contas dos Regimes Próprios da Portaria do MPS nº 509/13 e alterações; No Anexo 3 – Plano de Contas, apresenta-se a forma como devem ser lançados os valores calculados e apresentados nesta Avaliação Atuarial posicionados em 31/12/2017;
- h) Anualmente, por ocasião da elaboração das Demonstrações Financeiras do LIMOEIRO PREV, quando será verificado o saldo do mesmo, deverão ser calculadas as Reservas Matemáticas, de Benefícios a Conceder e de Benefícios Concedidos, a fim de ser lançada contabilmente em contrapartida com o saldo do LIMOEIRO PREV. Este momento é de sumária importância para os destinos do LIMOEIRO PREV. Através do cálculo destas Reservas, verificar-se-á a existência de Equilíbrio, Déficit ou Superávit Atuarial que por sua vez, definirão a necessidade ou não de alterações no Plano de Gestão Previdenciária.

#### 4. PARECER ATUARIAL

Face aos resultados obtidos, levando em consideração os dados dos servidores municipais referentes a 31/12/2017 do Município de Limoeiro e a legislação vigente (Lei nº 9.717, Emendas Constitucionais nº 20, nº 41 e nº 47, Portarias do MPS nº 204/2008, nº 402/2008, nº 403/2008 e a Legislação Municipal em vigor) pode-se concluir que:

- A Administração Municipal tem um sistema próprio de previdência social realizando operações de previdência para um grupo de 898 servidores, sendo 690 ativos, 184 inativos e 24 pensionistas;
- A folha de pagamento dos servidores estatutários ativos considerados equivale a R\$ 1.341.207,35 e a obrigação para o pagamento dos benefícios dos inativos e pensionistas representa R\$ 445.184,65;
- Os dados apresentados com relação aos servidores ativos posicionados em 31/12/2017 e os cálculos realizados conduziram às seguintes alíquotas parciais de custeio, ano 2018:

SITUAÇÃO ATUAL	ALÍQUOTA (%)
<b>CUSTEIO NORMAL</b>	<b>23,00%</b>
Ente Total	12,00%
Ente	9,27%
Taxa de Administração	2,00%
Salário Família	0,00%
Salário Maternidade	0,19%
Auxílio Doença	0,54%
Auxílio Reclusão	0,00%
Ativos	11,00%
Inativos e Pensionistas (*)	11,00%
<b>APORTE FINANCEIRO</b>	<b>0,00%</b>
Ente	0,00%
<b>TOTAL</b>	<b>23,00%</b>

(\*) A Contribuição dos Inativos e Pensionistas será de 11,00% sobre o valor que exceder o valor máximo do RGPS – Regime Geral de Previdência Social.

- d) Os cálculos das Reservas Matemáticas por base as informações contidas nas fichas cadastrais conduziram aos seguintes valores:

<b>RESERVAS TÉCNICAS</b>	
<b>TIPO</b>	<b>TOTAL (R\$)</b>
<b>RMBAC – Reserva Matemática de Benefícios a Conceder</b>	<b>334.921.628,50</b>
<b>RMBCC – Reserva Matemática de Benefícios Concedidos</b>	<b>188.641.645,96</b>
<b>SERVIÇO PASSADO (Estimativa de COMPREV)</b>	<b>0,00</b>
<b>PATRIMÔNIO</b>	<b>6.368.320,59</b>
<b>DÉFICIT ATUARIAL</b>	<b>517.194.953,87</b>

#### **4.1 QUALIDADE DA BASE CADASTRAL**

O cadastro utilizado foi de boa qualidade, onde destacamos as inconsistências a seguir:

<b>CADASTRO</b>	<b>Informação</b>	<b>Quantidade</b>	<b>Resolução</b>
<b>Inativos</b>	<b>Data do Início do Benefício</b>	<b>180</b>	<b>Data Base dos Dados</b>

#### **4.2 EQUILÍBRIO FINANCEIRO E ATUARIAL**

No que couber, deverá pleitear-se a Compensação Financeira referente ao tempo passado dos benefícios em curso e dos futuros à medida que os mesmos forem ocorrendo.

Quanto ao déficit do Passivo Atuarial anterior à criação do LIMOEIRO PREV deve ser amortizado com o resultado da Compensação Financeira Previdenciária. Já o déficit das Reservas Técnicas oriundas da implantação do Plano até à presente data deve ser amortizado através de uma dotação de igual valor, ou ao longo do tempo, desde que não exceda a 35 anos, nos termos do Art. 18 da Portaria MPS nº 403/2008.

A tabela abaixo apresenta alternativas de amortização do déficit das Reservas Técnicas do período desde a implantação do LIMOEIRO PREV até à presente data para serem analisadas e decidir por uma. Esses valores foram calculados considerando a taxa real de crescimento salarial e um juro de 0,00% ao ano.

Tabela 8 – Equilíbrio Financeiro e Atuarial

ANO	CUSTEIO NORMAL			APORTE - %
	ENTE	ATIVOS	INATIVOS E PENSIONISTAS	ENTE
2018	12,00%	11,00%	11,00%	0,00%
<b>BASE DE CÁLCULO</b>				
ATIVOS	Salário Mensal			
INATIVOS	Sobre o valor que exceder o valor máximo do RGPS			
PENSIONISTAS	Sobre o valor que exceder o valor máximo do RGPS			
ENTE – C. NORMAL	Sobre a Folha Salarial Ativos			
ENTE – APORTE	Conforme estabelecido em Legislação Municipal			

#### 4.3 COMPARATIVO ENTRE AS TRÊS ÚLTIMAS AVALIAÇÕES E A ATUAL

Conforme Portaria MPS Nº 403/08, de 10/12/2008, as avaliações atuariais devem seguir as tábuas divulgadas no site do MPS - Ministério da Previdência Social e não as tábuas divulgadas no site do IBGE - Instituto Brasileiro de Geografia e Estatísticas.

Conforme previsto nos Artigos 6 e 16 da Portaria MPS nº 403/2008.

Art. 6º Para as avaliações e reavaliações atuariais deverão ser utilizadas as Tábuas Biométricas Referenciais para projeção dos aspectos biométricos dos segurados e de seus dependentes mais adequadas à respectiva massa, desde que não indiquem obrigações inferiores às alcançadas pelas seguintes tábuas:

I - Sobrevivência de Válidos e Inválidos: Tábua atual de mortalidade elaborada para ambos os sexos pelo Instituto Brasileiro de Geografia e Estatísticas - IBGE, divulgada no endereço eletrônico do MPS na rede mundial de computadores - Internet [www.previdencia.gov.br](http://www.previdencia.gov.br), como limite mínimo de taxa de sobrevivência.

Art.16. Nas reavaliações atuariais anuais deverá ser efetuada a análise comparativa entre os resultados das três últimas avaliações atuariais, no mínimo.

ANO	2015	2016	2017	2018
Data Base	31/12/2014	31/12/2015	31/12/2016	31/12/2017
Data da Avaliação Atuarial	20/02/2015	01/03/2016	31/12/2016	29/03/2017
<b>Quantitativo</b>				
Ativos	656	676	560	
Aposentados	85	123	58	
Pensionistas	12	12	44	
<b>Total</b>	<b>752</b>	<b>811</b>	<b>662</b>	
<b>Contribuição Atual</b>				
Ente	12,00%	12,00%	12,00%	12,00%
Ativos	11,00%	11,00%	11,00%	11,00%
Aposentados	11,00%	11,00%	11,00%	11,00%
Pensionistas	11,00%	11,00%	11,00%	11,00%
<b>Alíquotas de Equilíbrio</b>				
<b>Custeio Normal</b>	<b>23,00%</b>	<b>23,00%</b>	<b>23,00%</b>	<b>23,00%</b>
Ente Total	12,00%	12,00%	12,00%	12,00%
Ente	6,50%	6,50%	7,66%	9,29%
Taxa de Administração	2,00%	2,00%	2,00%	2,00%
Salário Família	1,50%	1,50%	0,14%	0,15%
Salário Maternidade	1,50%	1,50%	0,10%	0,10%
Auxílio Doença	1,50%	1,50%	2,10%	0,54%
Auxílio Reclusão	0,00%	0,00%	0,00%	0,00%
Ativos	11,00%	11,00%	11,00%	11,00%
Aposentados	11,00%	11,00%	11,00%	11,00%
Pensionistas	11,00%	11,00%	11,00%	11,00%
<b>Custo Suplementar Total</b>	<b>0,00%</b>	<b>0,00%</b>	<b>0,00%</b>	<b>0,00%</b>
<b>Custo Total</b>	<b>23,00%</b>	<b>23,00%</b>	<b>23,00%</b>	<b>23,00%</b>
<b>Reserva Matemática Benefícios a Conceder</b>	<b>287.061.511,88</b>	<b>293.709.727,14</b>	<b>377.728.211,75</b>	<b>334.921.628,50</b>
<b>Reserva Matemática Benefícios Concedidos</b>	<b>55.807.132,58</b>	<b>90.108.980,71</b>	<b>23.351.139,48</b>	<b>188.641.645,96</b>
<b>Serviço Passado (COMPREV)</b>	<b>48.046.948,00</b>	<b>52.067.461,02</b>	<b>42.924.701,93</b>	<b>0,00</b>
<b>Patrimônio ou Ativo do Plano</b>	<b>5.363.615,33</b>	<b>3.278.222,78</b>	<b>1.313.538,36</b>	<b>6.368.320,59</b>
<b>Déficit Atuarial</b>	<b>289.458.081,13</b>	<b>328.473.024,05</b>	<b>356.841.110,94</b>	<b>517.194.953,87</b>

#### **4.4 TAXA ANUAL DE CRESCIMENTO DA REMUNERAÇÃO**

Justificativa Técnica: Não foi apurada e optou-se por utilizar o percentual de 1,00% que parece ser o valor no longo prazo.

Entretanto a taxa de crescimento utilizada nesta avaliação atuarial foi de 1,00%, conforme Portaria MPS nº 403/2010, mas na próxima avaliação atuarial poderá ser utilizada a taxa de crescimento de acordo com o Plano de Carreira e Estatuto do Servidor, pois isto depende das informações prestadas do RPPS ao Atuário.

#### **4.5 COMPOSIÇÃO DO ATIVO DO PLANO**

De acordo com as informações fornecidas ao Atuário, o Ativo do Plano informado no Balanço Patrimonial na data de 31/12/2017, era composto de:

<b>ATIVO DO PLANO</b>	<b>VALOR</b>
<b>ATIVO FINANCEIRO</b>	<b>70.788,83</b>
<b>ATIVO PERMANENTE</b>	<b>6.297.531,76</b>
<b>TOTAL DO ATIVO</b>	<b>6.998.320,59</b>

#### 4.6 TAXA MÉDIA ANUAL REAL DE CRESCIMENTO REAL BENEFÍCIOS

TAXA MÉDIA ANUAL	PERCENTUAL
ANÁLISE DE BENEFÍCIOS	100%

**Justificativa Técnica:** Não existe no município apenas a reposição da inflação. Foi utilizado o fator de capitalização de 100%, por ser mais conservador. Caso fosse utilizado um percentual inferior isso iria refletir na redução das reservas, o que tornaria na redução de custos.

#### 4.7 RENTABILIDADE ANUAL - TIR

A Meta Atuarial (Bruta = juros + inflação) em 2018 conforme a Política de Investimentos, a rentabilidade nominal (Bruta = Juros+Inflação) em 2018 auferida na aplicação dos recursos do RPPS calculada com base na Taxa Interna de Retorno (TIR) anualizada, percentual da inflação anual identificando o indexador e a justificativa técnica quanto à adequação da taxa de juros reais adotada na avaliação comparada à rentabilidade auferida na aplicação dos recursos do RPPS e o estabelecido na Política de Investimentos, conforme quadro - (em percentuais):

RENTABILIDADE	ÍNDICE
META ATUARIAL EM 2018 - POLÍTICA DE INVESTIMENTOS	INPC + 6% AA
RENTABILIDADE NOMINAL (BRUTA = JUROS + INFLAÇÃO)	8,35%
INFLAÇÃO ANUAL	2,07%
INDEXADOR	INPC

A análise de rentabilidade financeira correspondente ao período de 01/01/2017 à 31/12/2017, mostrou a existência de uma Taxa de Retorno de 11,28% no período, foi fornecido pelo LIMOEIRO PREV.

Ao se analisar o INPC (Índice Nacional de Preços ao Consumidor) como um parâmetro de medidor da inflação para o período analisado e se adicionar o juro de capitalização obtém-se 8,35%.

Portanto, a taxa de retorno encontrada está inferior ao índice mínimo para o período considerado.

Será recomendável que se mantenha a Composição de suas Aplicações para que a rentabilidade iguale ou supere a meta atuarial, ajudando assim a amortizar o déficit técnico atuarial.

#### **4.8 IDADE HIPOTÉTICA COMO PRIMEIRA VINCULAÇÃO AO REGIME PREVIDENCIÁRIO**

Idade hipotética, por sexo, adotada nesta avaliação como primeira vinculação a qualquer regime previdenciário para suprir deficiência cadastral no cálculo da estimativa do tempo de contribuição, ou a justificativa técnica pertinente, conforme quadro:

<b>IDADE HIPOTÉTICA</b>	<b>VALOR</b>
<b>FEMININO</b>	<b>26,82</b>
<b>MASCULINO</b>	<b>27,74</b>

**Justificativa Técnica:** Foi usado o tempo total de trabalho no serviço privado e público informado pelo ente ou experiência no serviço público municipal.

#### **4.9 IDADE MÉDIA PROJETADA PARA A APOSENTADORIA PROGRAMADA**

Idade média projetada, por sexo, verificada na avaliação atuarial para a aposentadoria programada dos servidores válidos, conforme quadro:

<b>IDADE MÉDIA PROJETADA</b>	<b>VALOR</b>
<b>PROFESSORES - FEMININO</b>	<b>57,05</b>
<b>NÃO PROFESSORES - FEMININO</b>	<b>59,14</b>
<b>PROFESSORES - MASCULINO</b>	<b>62,92</b>
<b>NÃO PROFESSORES - MASCULINO</b>	<b>65,73</b>

### 4.10 EVOLUÇÃO DAS PROVISÕES MATEMÁTICAS

MÊS	2.2.7.2.1.03.00	2.2.7.2.1.03.01	2.2.7.2.1.03.02	2.2.7.2.1.03.03	2.2.7.2.1.03.04	2.2.7.2.1.03.05	2.2.7.2.1.03.06
0	188.041.045,96	188.041.045,96	0,00	0,00	0,00	0,00	0,00
1	187.802.971,65	188.195.203,65	0,00	393.231,00	0,00	0,00	0,00
2	187.324.760,23	187.750.761,33	0,00	426.001,12	0,00	0,00	0,00
3	186.846.548,59	187.305.319,02	0,00	458.770,43	0,00	0,00	0,00
4	186.368.336,96	186.859.876,71	0,00	491.539,75	0,00	0,00	0,00
5	185.890.125,33	186.414.434,39	0,00	524.309,07	0,00	0,00	0,00
6	185.411.913,79	185.968.962,08	0,00	557.078,38	0,00	0,00	0,00
7	184.933.702,07	185.523.549,77	0,00	589.847,70	0,00	0,00	0,00
8	184.455.490,44	185.078.107,45	0,00	622.617,02	0,00	0,00	0,00
9	183.977.278,82	184.632.665,14	0,00	655.386,32	0,00	0,00	0,00
10	183.499.067,19	184.187.222,83	0,00	688.155,65	0,00	0,00	0,00
11	183.020.855,55	183.741.780,51	0,00	720.924,97	0,00	0,00	0,00
12	182.542.643,93	183.296.338,20	0,00	753.694,28	0,00	0,00	0,00

MÊS	2.2.7.2.1.04.00	2.2.7.2.1.04.01	2.2.7.2.1.04.02	2.2.7.2.1.04.03	2.2.7.2.1.04.04	2.2.7.2.1.04.05	2.2.7.2.1.05.00	2.2.7.2.1.05.98
0	334.021.628,50	334.368.436,77	180.169.019,69	19.334.988,58	0,00	0,00	0,00	0,00
1	339.952.902,25	533.877.676,02	178.737.066,53	19.187.297,24	0,00	0,00	0,00	0,00
2	336.984.176,00	533.389.715,26	177.365.113,37	19.040.425,89	0,00	0,00	0,00	0,00
3	338.015.449,75	532.901.754,51	175.993.160,21	18.893.144,55	0,00	0,00	0,00	0,00
4	339.046.723,50	532.413.793,75	174.621.207,05	18.745.863,20	0,00	0,00	0,00	0,00
5	340.077.997,25	531.925.833,00	173.249.253,89	18.598.581,85	0,00	0,00	0,00	0,00
6	341.109.271,01	531.437.872,25	171.877.300,73	18.451.300,51	0,00	0,00	0,00	0,00
7	342.140.544,76	530.949.911,49	170.505.347,57	18.304.019,17	0,00	0,00	0,00	0,00
8	343.171.818,51	530.461.950,74	169.133.394,41	18.156.737,82	0,00	0,00	0,00	0,00
9	344.203.092,26	529.973.989,98	167.761.441,25	18.009.456,48	0,00	0,00	0,00	0,00
10	345.234.366,01	529.486.029,23	166.389.488,09	17.862.175,13	0,00	0,00	0,00	0,00
11	346.265.639,76	528.998.068,47	165.017.534,93	17.714.893,79	0,00	0,00	0,00	0,00
12	347.296.913,51	528.510.107,72	163.645.581,77	17.567.612,44	0,00	0,00	0,00	0,00

SIGLA	DESCRIÇÃO
2.2.7.2.1.03.00	PLANO FINANCEIRO – PROVISÕES DE BENEFÍCIOS CONCEDIDOS
2.2.7.2.1.03.01	APOSENT./PENSÕES/OUTROS BENEFÍCIOS CONCEDIDOS DO PLANO FINANCEIRO DO RPPS
2.2.7.2.1.03.02	(-) CONTRIBUIÇÕES DO ENTE PARA O PLANO FINANCEIRO DO RPPS
2.2.7.2.1.03.03	(-) CONTRIBUIÇÕES DO INATIVO PARA O PLANO FINANCEIRO DO RPPS
2.2.7.2.1.03.04	(-) CONTRIBUIÇÕES DO PENSIONISTA PARA O PLANO FINANCEIRO DO RPPS
2.2.7.2.1.03.05	(-) COMPENSAÇÃO PREVIDENCIÁRIA DO PLANO FINANCEIRO DO RPPS
2.2.7.2.1.03.06	(-) PARCELAMENTO DE DÉBITOS PREVIDENCIÁRIOS DO PLANO FINANCEIRO DO RPPS
2.2.7.2.1.04.00	PLANO FINANCEIRO – PROVISÕES DE BENEFÍCIOS A CONCEDER
2.2.7.2.1.04.01	APOSENT./PENSÕES/OUTROS BENEFÍCIOS A CONCEDER DO PLANO FINANCEIRO DO RPPS
2.2.7.2.1.04.02	(-) CONTRIBUIÇÕES DO ENTE PARA O PLANO FINANCEIRO DO RPPS
2.2.7.2.1.04.03	(-) CONTRIBUIÇÕES DO ATIVO PARA O PLANO FINANCEIRO DO RPPS
2.2.7.2.1.04.04	(-) COMPENSAÇÃO PREVIDENCIÁRIA DO PLANO FINANCEIRO DO RPPS
2.2.7.2.1.04.05	(-) PARCELAMENTO DE DÉBITOS PREVIDENCIÁRIOS
2.2.7.2.1.05.00	PLANO FINANCEIRO – PLANO DE AMORTIZAÇÃO
2.2.7.2.1.05.98	(-) OUTROS CRÉDITOS DO PLANO DE AMORTIZAÇÃO

#### 4.11 DEMONSTRATIVO DO RESULTADO ATUARIAL

Elaborar quadro referente aos compromissos do plano, relativos aos benefícios avaliados em regime financeiro de repartição, com a separação entre os compromissos dos integrantes da geração atual e das gerações futuras.

DEMONSTRATIVO DO RESULTADO ATUARIAL - BENEFÍCIOS AVALIADOS EM REGIME DE REPARTIÇÃO			
DESCRIÇÃO	GRUPO FECHADO Geração Atual VALORES	Gerações Futuras VALORES	GRUPO ABERTO Consolidado VALORES
<b>VALOR ATUAL DAS CONTRIBUIÇÕES FUTURAS</b>	<b>306.870.085,76</b>	<b>0,00</b>	<b>306.870.085,76</b>
<b>ATIVO</b>	<b>6.368.320,59</b>	<b>0,00</b>	<b>6.368.320,59</b>
ATIVO FINANCEIRO	70.768,83	0,00	70.768,83
ATIVO PERMANENTE	6.297.551,76	0,00	6.297.551,76
ATIVO IMOBILIZADO	0,00	0,00	0,00
ATIVO REALIZÁVEL A LONGO PRAZO	0,00	0,00	0,00
	0,00	0,00	0,00
<b>PMBC</b>	<b>188.641.645,96</b>	<b>0,00</b>	<b>188.641.645,96</b>
VABF - Concedidos	189.034.877,76	0,00	189.034.877,76
(-) VACF - Concedido Ente	0,00	0,00	0,00
(-) VACF - Concedido Aposentados e Pensionistas	393.231,80	0,00	393.231,80
<b>PMDAC</b>	<b>334.921.628,50</b>	<b>0,00</b>	<b>334.921.628,50</b>
VABF - A Conceder	534.365.636,77	0,00	534.365.636,77
(-) VACF - A Conceder - Ente	19.334.988,58	0,00	19.334.988,58
(-) VACF - A Conceder - Servidores em Atividade	180.109.019,69	0,00	180.109.019,69
<b>PROVISÃO MATEMÁTICA - TOTAL</b>	<b>523.563.274,46</b>	<b>0,00</b>	<b>523.563.274,46</b>
<b>COMPENSAÇÃO PREVIDENCIÁRIA A RECEBER</b>	<b>0,00</b>	<b>0,00</b>	<b>0,00</b>
<b>COMPENSAÇÃO PREVIDENCIÁRIA A PAGAR</b>	<b>0,00</b>	<b>0,00</b>	<b>0,00</b>
<b>RESULTADO ATUARIAL</b>	<b>517.194.953,87</b>	<b>0,00</b>	<b>517.194.953,87</b>
			<b>DÉFICIT</b>

#### 4.12 NOVOS ENTRANDOS

Não foram considerados novos entrandos.

#### 4.13 DEMONSTRATIVO DOS CUSTOS NORMAIS DOS BENEFÍCIOS

Elaborar quadro demonstrativo dos custos normais dos benefícios avaliados em regime financeiro de repartição, com a separação entre os custos dos integrantes da geração atual e das gerações futuras.

Benefícios	Regime Financeiro	CUSTO NORMAL								
		CUSTO NORMAL - GRUPO FECHADO (Geração Atual)			CUSTO NORMAL (Gerações Futuras)			CUSTO NORMAL - GRUPO ABERTO (Geração Atual + Gerações Futuras)		
		Saldo em aberto em 01/01/2017	Total de Saldo em 31/12/2017	% do Total	Saldo em aberto em 01/01/2017	Total de Saldo em 31/12/2017	% do Total	Saldo em aberto em 01/01/2017	Total de Saldo em 31/12/2017	% do Total
AI, ATC, AC	RS	235.570,41	1.341.207,35	17,57%	0,00	1.341.207,35	8,24%	235.570,41	1.341.207,35	25,51%
AIND	RS	515,91	1.341.207,35	0,04%	0,00	1.341.207,35	0,08%	515,91	1.341.207,35	0,04%
Pensão por Morte do Segurado Ativo	RS	2.650,16	1.341.207,35	0,20%	0,00	1.341.207,35	7,40%	2.650,16	1.341.207,35	7,50%
Pensão por Morte de AI, ATC, AC	RS	36.390,69	1.341.207,35	2,71%	0,00	1.341.207,35	0,05%	36.390,69	1.341.207,35	2,71%
Pensão por Morte de AIN	RS	736,16	1.341.207,35	0,05%	0,00	1.341.207,35	0,00%	736,16	1.341.207,35	0,05%
Auxílio-doença	RS	7.242,82	1.341.207,35	0,54%	0,00	1.341.207,35	0,02%	7.242,82	1.341.207,35	0,54%
Salário Maternidade	RS	2.546,29	1.341.207,35	0,19%	0,00	1.341.207,35	0,00%	2.546,29	1.341.207,35	0,19%
Auxílio Reclusão	RS	0,00	1.341.207,35	0,00%	0,00	1.341.207,35	0,00%	0,00	1.341.207,35	0,00%
Salário Família	RS	0,00	1.341.207,35	0,00%	0,00	1.341.207,35	0,00%	0,00	1.341.207,35	0,00%

Curitiba-Pr, 29/03/2018.

*h7 do*

**MELO AUDITORIA E ASSESSORIA LTDA**  
**CIBA 140**  
**RICARDO CICARELLI DE MELO**  
**ATUÁRIO - MIBA 1306**

**MELO AUDITORIA E ASSESSORIA LTDA**  
CNPJ 21.681.222/0001-97

Documento Assinado Digitalmente por: LUIZ CARLOS BARRROS DA SILVA, JOAO LUIS FERREIRA FILHO  
Acesse em: <https://etce.tce.pe.gov.br/epv/validaDoc.seam> Código do documento: 06c6d71d-790c-4971-a429-e978eac5047b

# ANEXOS

**MELO AUDITORIA E ASSESSORIA LTDA**  
CNPJ 21.681.222/0001-97

Documento Assinado Digitalmente por: LUIZ CARLOS BARROS DA SILVA, JOAO LUIS FERREIRA FILHO  
Acesse em: <https://eic.eic.gov.br/epp/validaDoc.seam> Código do documento: 06c6d71d-790c-4971-4429-e978eac5047b

# ANEXO 1

REGULARIDADE JUNTO AO

IBA – INSTITUTO BRASILEIRO DE ATUÁRIA

**DECLARAÇÃO  
DE  
REGULARIDADE**

Declaramos, para os devidos fins, que a empresa **Melo Auditoria e Assessoria Ltda** está inscrita no IBA - Instituto Brasileiro de Atuária, na categoria Sócio Coletivo prestador de serviços atuariais, CIBA nº 140, estando com as contribuições regularizadas junto a este Instituto.

Esta declaração tem validade até a data de 31/08/2018.

Rio de Janeiro, 26 de fevereiro de 2018.

27.907.104/0001-30  
INSTITUTO BRASILEIRO  
DE ATUÁRIA  
RUA DA ASSEMBLEIA, 10 SALA 1504/1505  
CENTRO - CEP 20011-901  
RIO DE JANEIRO - RJ

  
Instituto Brasileiro de Atuária  
Jorge Roberto de Souza  
Mestre Brasileiro de Atuária  
LUIZ CARLOS BARROS DA SILVA

Osaka - Rua da Assembleia, 10 - 17045 - Rio de Janeiro - RJ - Cep: 20011-901  
Tel.: +55 21 2514-0507 / +55 21 2514-0500

Rua Capitão Souza Franco, 848 - 5º Andar - Conjunto 53 - CEP 80730-420 - CURITIBA - PR  
Fone: (41) 3029-8516 - Celular: (41) 9 9684-5665 - E-mail: [atuarios@hotmail.com](mailto:atuarios@hotmail.com)

Rua Capitão Souza Franco, 848 - 5º Andar - Conjunto 53 - CEP 80730-420 - CURITIBA - PR  
Fone: (41) 3029-8516 - Celular: (41) 9 9684-5665 - E-mail: [atuarios@hotmail.com](mailto:atuarios@hotmail.com)

**MELO AUDITORIA E ASSESSORIA LTDA**  
CNPJ 21.681.222/0001-97

Documento Assinado Digitalmente por: LUIZ CARLOS BARRROS DA SILVA, JOAO LUIS FERREIRA FILHO  
Acesse em: <https://eccc.ce.gov.br/epv/validaDoc.seam> Código do documento: 06c6d71d-790c-4971-4429-e978eac5047b

# **ANEXO 2**

## **CUSTOS ATUARIAIS**

**ANEXO II - CUSTOS ATUARIAIS**  
**PLANO DE PREVIDÊNCIA MUNICIPAL**  
Plano de Benefícios Definidos

Salários, Valores Atuais e Custos Atuariais em	31/12/2017	Base de dados:	31/12/2017
Discriminação	Frequência	Valor em R\$	* Custos Atuariais(%)
<b>Salários de Contribuição</b>	<b>898</b>	<b>1.786.392,00</b>	<b>100,00%</b>
Ativos	690	1.341.207,35	75,08%
Aposentados	184	415.669,12	23,27%
Pensionistas	24	29.515,53	1,65%
<b>Benefícios</b>	<b>208</b>	<b>454.470,88</b>	<b>100,00%</b>
Aposentadorias	184	415.669,12	91,46%
Pensões	24	29.515,53	6,49%
Auxílio Doença		6.809,69	1,50%
Salário Maternidade		2.453,24	0,54%
Salário Família		23,30	0,01%
Auxílio Reclusão		0,00	0,00%
<b>Patrimônio do Plano</b>		<b>517.194.953,87</b>	<b>100,00%</b>
<b>Reservas Matemáticas</b>		<b>517.194.953,87</b>	
Saldo do Fundo		6.368.320,59	1,20%
Reservas a Amortizar		523.563.274,46	98,80%
RMBAC		334.921.628,50	63,20%
RMBCC		188.641.645,96	35,60%
<b>Custeio</b>		<b>308.427,66</b>	<b>23,00%</b>
Normal		308.427,66	23,00%
Suplementar - 35 anos		0,00	0,00%

(\*) Custos Atuariais (%) Sobre o Total dos Salários de Contribuição

**MELO AUDITORIA E ASSESSORIA LTDA**  
CNPJ 21.681.222/0001-97

Documento Assinado Digitalmente por: LUIZ CARLOS BARROS DA SILVA, JOAO LUIS FERREIRA FILHO  
Acesse em: <https://eic.eic.gov.br/epv/validaDoc.seam> Código do documento: 06c6d71d-790c-4971-4429-e978eac5047b

# **ANEXO 3**

## **RESERVAS MATEMÁTICAS**

### **PLANO DE CONTAS**

**DECLARAÇÃO  
DE  
REGULARIDADE**

Declaramos, para os devidos fins, que **Ricardo Cicarelli de Melo** é Bacharel em Ciências Atuariais, registrado no Ministério do Trabalho e Emprego sob o nº **1306**, e no IBA - Instituto Brasileiro de Atuária, na categoria de Sócio Membro MITBA nº **1306** estando com suas contribuições regularizadas junto a este Instituto.

Esta declaração tem validade até a data de 31/08/2018.

Rio de Janeiro, 26 de fevereiro de 2018.

27.907.104/0001-30  
INSTITUTO BRASILEIRO  
DE ATUÁRIA  
R. JACARAQUEQUÊIA, 52 SALA 1304/1305  
CENTRO - CEP 20071-904  
RIO DE JANEIRO - RJ

  
Instituto Brasileiro de Atuária  
Arquiteto Ricardo de Souza  
Mestre Registrado em Atuária  
Autenticação: 1306

**MELO AUDITORIA E ASSESSORIA LTDA**  
CNPJ 21.681.222/0001-97

Documento Assinado Digitalmente por: LUIZ CARLOS BARROS DA SILVA, JOAO LUIS FERREIRA FILHO  
Acesse em: <https://eccc.tce.pe.gov.br/epv/validaDoc.seam> Código do documento: 06c6d71d-790c-4971-4429-e978eac5047b

# ANEXO 4

## PROJEÇÕES ATUARIAIS

**MELO AUDITORIA E ASSESSORIA LTDA**  
**CNPJ 21.681.222/0001-97**

**PROJEÇÕES ATUARIAIS ( 23,00% )**

Ano	Ativos	Apos.	Pens.	Inativos	Gustelo	Benefícios	Aplicação	Saldo
					R\$	R\$	R\$	R\$
2018	662	224	24	248	4.016.119,06	6.237.789,36	0,00	4.528.749,56
2019	650	241	24	265	3.983.313,66	6.706.124,61	0,00	2.077.663,57
2020	633	254	24	278	3.918.445,49	7.081.298,52	980.529,65	0,00
2021	620	274	22	296	3.877.036,96	7.607.147,47	3.730.110,51	0,00
2022	600	290	22	312	3.790.172,81	8.070.710,28	4.280.537,47	0,00
2023	584	316	22	337	3.726.900,11	8.773.831,66	5.046.931,55	0,00
2024	569	339	22	361	3.604.081,40	9.458.100,84	5.854.019,43	0,00
2025	535	359	21	380	3.484.815,20	10.035.311,30	6.550.496,10	0,00
2026	515	376	21	397	3.388.956,14	10.565.011,91	7.176.055,77	0,00
2027	498	419	21	440	3.311.457,26	11.792.511,07	8.481.053,81	0,01
2028	455	467	21	488	3.058.238,46	13.157.201,68	10.098.965,22	0,01
2029	407	526	21	547	2.766.151,81	14.840.265,61	12.074.113,80	0,01
2030	346	572	19	591	2.378.795,35	16.156.297,71	13.777.502,36	0,01
2031	298	597	19	616	2.072.409,91	16.967.068,66	14.894.656,75	0,01
2032	273	623	17	640	1.919.842,61	17.801.401,21	15.881.558,60	0,01
2033	243	656	15	671	1.729.086,99	18.842.822,10	17.113.755,10	0,01
2034	205	689	15	704	1.477.458,66	19.934.402,58	18.456.943,92	0,01
2035	167	711	15	725	1.220.301,60	20.731.663,13	19.511.361,53	0,01
2036	133	728	14	742	986.679,58	21.382.729,89	20.396.050,31	0,01
2037	105	736	13	749	791.886,57	21.787.380,38	20.995.493,81	0,01
2038	91	749	12	761	696.741,93	22.356.784,94	21.660.043,01	0,01
2039	69	743	12	755	539.273,63	22.383.528,05	21.844.254,41	0,01
2040	51	737	12	749	408.748,86	22.411.957,89	22.003.210,83	0,01
2041	40	709	11	720	328.134,79	21.757.403,66	21.429.268,87	0,01
2042	31	679	10	689	261.188,01	21.027.983,80	20.766.797,76	0,01
2043	22	648	10	658	192.831,62	20.271.365,83	20.078.534,22	0,01
2044	14	597	12	609	130.246,94	18.914.883,64	18.784.636,71	0,01
2045	11	544	12	556	105.946,07	17.428.747,11	17.322.801,04	0,01
2046	7	513	13	526	73.908,97	16.632.457,72	16.556.548,75	0,02
2047	5	476	11	487	57.177,40	15.563.150,40	15.505.973,00	0,02
2048	2	415	13	428	31.085,58	13.775.711,06	13.744.625,48	0,02
2049	1	379	13	392	21.857,08	12.730.295,10	12.708.438,02	0,02
2050	1	338	14	352	20.588,55	11.519.667,68	11.499.079,14	0,02
2051	1	289	14	303	18.999,39	9.993.350,86	9.974.351,28	0,02
2052	1	262	19	281	18.190,38	9.291.850,80	9.273.680,21	0,02
2053	0	238	20	258	8.894,03	8.586.286,13	8.577.392,10	0,02
2054	0	181	17	198	6.831,59	6.636.149,23	6.626.317,64	0,03

Documento Assinado Digitalmente por: LUIZ CARLOS BARROS DA SILVA, JOAO LUIS FERREIRA FILHO  
Acesse em: <https://eic.ce.gov.br/epp/validaDoc.seam> Código do documento: 06c6d71d-790c-4971-a429-e978eac5047b

**MELO AUDITORIA E ASSESSORIA LTDA**  
**CNPJ 21.681.222/0001-97**

Documento Assinado Digitalmente por: LUIZ CARLOS BARRROS DA SILVA, JOAO LUIS FERREIRA FILHO  
Acesse em: <https://ctce.ctce.pe.gov.br/epv/validaDoc.seam> Código do documento: 06c6d71d-790c-4971-4429-e978eac5047b

Ano	Ativos	Apos.	Pens.	Inativos	Custeio	Benefícios	Aplicação	Saldo
					R\$	R\$	R\$	R\$
2055	0	156	12	188	5.946,88	5.715.481,22	5.709.534,34	0,03
2056	0	145	11	156	5.582,82	5.362.001,29	5.356.418,47	0,03
2057	0	126	10	136	4.899,79	4.716.390,44	4.711.490,65	0,03
2058	0	108	9	117	4.241,82	4.083.248,01	4.089.006,19	0,03
2059	0	82	9	91	3.252,85	3.191.004,43	3.187.751,58	0,03
2060	0	64	15	79	2.564,20	2.709.107,39	2.706.543,19	0,03
2061	0	51	15	66	2.063,78	2.255.131,51	2.253.067,73	0,03
2062	0	24	14	38	980,90	1.243.782,55	1.242.801,65	0,03
2063	0	17	8	25	701,75	841.872,49	841.170,74	0,03
2064	0	14	5	19	583,69	660.108,75	659.525,06	0,03
2065	0	6	4	10	252,68	333.127,79	332.675,14	0,03
2066	0	6	2	7	212,65	246.015,11	245.802,45	0,03
2067	0	4	2	6	171,82	209.193,54	209.021,72	0,03
2068	0	4	2	6	173,54	211.285,48	211.111,94	0,03
2069	0	1	2	3	43,82	93.184,51	93.140,69	0,03
2070	0	1	2	3	44,26	94.116,36	94.072,10	0,03
2071	0	0	1	1	0,00	27.090,41	27.090,41	0,03
2072	0	0	1	1	0,00	27.361,31	27.361,31	0,03
2073	0	0	1	1	0,00	27.634,92	27.634,92	0,03
2074	0	0	1	1	0,00	27.911,27	27.911,27	0,03
2075	0	0	1	1	0,00	28.190,38	28.190,38	0,03
2076	0	0	1	1	0,00	28.472,29	28.472,29	0,03
2077	0	0	0	0	0,00	0,00	0,00	0,03
2078	0	0	0	0	0,00	0,00	0,00	0,03
2079	0	0	0	0	0,00	0,00	0,00	0,03
2080	0	0	0	0	0,00	0,00	0,00	0,03
2081	0	0	0	0	0,00	0,00	0,00	0,03
2082	0	0	0	0	0,00	0,00	0,00	0,03
2083	0	0	0	0	0,00	0,00	0,00	0,03
2084	0	0	0	0	0,00	0,00	0,00	0,03
2085	0	0	0	0	0,00	0,00	0,00	0,03
2086	0	0	0	0	0,00	0,00	0,00	0,03
2087	0	0	0	0	0,00	0,00	0,00	0,03
2088	0	0	0	0	0,00	0,00	0,00	0,03
2089	0	0	0	0	0,00	0,00	0,00	0,03
2090	0	0	0	0	0,00	0,00	0,00	0,03
2091	0	0	0	0	0,00	0,00	0,00	0,03
2092	0	0	0	0	0,00	0,00	0,00	0,03

**MELO AUDITORIA E ASSESSORIA LTDA**  
CNPJ 21.681.222/0001-97

Documento Assinado Digitalmente por: LUIZ CARLOS BARRROS DA SILVA, JOAO LUIS FERREIRA FILHO  
Acesse em: <https://ctce.tce.pe.gov.br/epi/validaDoc.seam> Código do documento: 0666d71d-790c-4971-a429-e978eac5047b

# **ANEXO 5**

## **FLUXO DE RECEITAS E DESPESAS**

**DEMONSTRATIVO DAS PROJEÇÕES ATUARIAIS DO REGIME DE PREVIDENCIA PRÓPRIA**

(Artigo 53, §1º, Inciso II da LC 101/00)

**ADMINISTRAÇÃO DIRETA, INDIRETA E FUNDACIONAL**

MUNICÍPIO DE: LIMOEIRO-PR  
 FUNDO/ENTIDADE: LIMOEIRO PREV. FINANCEIRO

ANO DE 2018 R\$ 1,00

ANO	RECEITAS PREVIDENCIÁRIAS	DESPESAS PREVIDENCIÁRIAS	RESULTADO PREVIDENCIÁRIO	SALDO
2018	6.016.119,38	6.237.789,36	-222.670,28	4.528.749,55
2019	1.083.513,66	6.756.324,61	-2.722.810,93	2.077.663,57
2020	4.378.975,13	7.081.398,52	-2.202.323,38	0,00
2021	5.807.147,47	7.657.347,47	0,00	0,00
2022	8.370.716,28	8.070.719,28	0,00	0,00
2023	8.771.831,56	8.773.531,56	0,00	0,00
2024	9.458.106,84	9.458.109,84	0,00	0,00
2025	10.335.311,30	10.035.211,30	0,00	0,00
2026	10.565.011,91	10.565.011,91	0,00	0,00
2027	11.792.511,07	11.792.511,07	0,00	0,01
2028	13.157.201,68	13.157.201,68	0,00	0,01
2029	14.840.265,51	14.840.265,51	0,00	0,01
2030	16.156.297,71	16.156.297,71	0,00	0,01
2031	16.967.068,56	16.967.068,56	0,00	0,01
2032	17.801.401,31	17.801.401,21	0,00	0,01
2033	18.842.857,10	18.842.822,10	0,00	0,01
2034	19.934.402,58	19.934.402,58	0,00	0,01
2035	20.731.663,13	20.731.663,13	0,00	0,01
2036	21.382.725,89	21.382.729,89	0,00	0,01
2037	21.787.351,38	21.787.380,38	0,00	0,01
2038	22.356.784,94	22.356.784,94	0,00	0,01
2039	22.383.528,55	22.383.528,05	0,00	0,01
2040	22.411.957,69	22.411.957,69	0,00	0,01
2041	21.757.402,66	21.757.403,66	0,00	0,01
2042	21.827.983,80	21.027.983,80	0,00	0,0
2043	20.271.365,83	20.271.365,83	0,00	0,01
2044	18.914.883,64	18.914.583,64	0,00	0,01
2045	17.428.747,11	17.428.747,11	0,00	0,01
2046	16.687.457,72	16.687.457,72	0,00	0,02
2047	15.563.150,40	15.563.150,40	0,00	0,02
2048	13.773.711,06	13.773.711,06	0,00	0,02
2049	12.750.295,10	12.750.295,10	0,00	0,02
2050	11.519.667,68	11.519.667,68	0,00	0,02
2051	9.973.750,66	9.973.750,66	0,00	0,02
2052	9.291.850,63	9.291.850,60	0,00	0,02
2053	8.586.286,13	8.586.286,13	0,00	0,02
2054	6.636.149,23	6.636.149,23	0,00	0,03
2055	5.713.481,22	5.713.481,22	0,00	0,03
2056	5.362.901,29	5.362.901,29	0,00	0,03
2057	4.716.390,44	4.716.390,44	0,00	0,03
2058	4.093.248,01	4.093.248,01	0,00	0,03

**DEMONSTRATIVO DAS PROJEÇÕES ATUARIAIS DO REGIME DE PREVIDÊNCIA PRÓPRIA**

(Artigo 53, §1º, Inciso II da LC 101/2001)

**ADMINISTRAÇÃO DIRETA, INDIRETA E FUNDACIONAL**

MUNICÍPIO DE

LONDRIÑANGA-PR

FUNDO/ENTIDADE:

LIMOEIRO PREV - FINANCEIRO

ANO DE 2018

R\$ 1,00

ANO	RECEITAS PREVIDENCIÁRIAS	DESPESAS PREVIDENCIÁRIAS	RESULTADO PREVIDENCIÁRIO	SALDO
2059	3.191.004,42	3.191.004,43	0,00	0,00
2060	2.709.107,50	2.709.107,50	0,00	0,00
2061	2.255.131,51	2.255.131,51	0,00	0,00
2062	1.243.782,55	1.243.782,55	0,00	0,00
2063	841.872,00	841.872,00	0,00	0,00
2064	660.108,73	660.108,73	0,00	0,00
2065	333.127,79	333.127,79	0,00	0,00
2066	246.015,11	246.015,11	0,00	0,00
2067	209.193,54	209.193,54	0,00	0,00
2068	211.285,48	211.285,48	0,00	0,00
2069	93.184,51	93.184,51	0,00	0,00
2070	94.116,36	94.116,36	0,00	0,00
2071	27.090,41	27.090,41	0,00	0,00
2072	27.351,31	27.351,31	0,00	0,00
2073	27.634,02	27.634,02	0,00	0,00
2074	27.911,27	27.911,27	0,00	0,00
2075	28.190,38	28.190,38	0,00	0,00
2076	28.472,29	28.472,29	0,00	0,00
2077	0,00	0,00	0,00	0,00
2078	0,00	0,00	0,00	0,00
2079	0,00	0,00	0,00	0,00
2080	0,00	0,00	0,00	0,00
2081	0,00	0,00	0,00	0,00
2082	0,00	0,00	0,00	0,00
2083	0,00	0,00	0,00	0,00
2084	0,00	0,00	0,00	0,00
2085	0,00	0,00	0,00	0,00
2086	0,00	0,00	0,00	0,00
2087	0,00	0,00	0,00	0,00
2088	0,00	0,00	0,00	0,00
2089	0,00	0,00	0,00	0,00
2090	0,00	0,00	0,00	0,00
2091	0,00	0,00	0,00	0,00
2092	0,00	0,00	0,00	0,00

Nome do Atuarista Responsável:

Reinaldo Cleber Luiz Melo

Registro MIBA:

1305

Data da Avaliação Atuarial:

29/03/2018

Prefeito Municipal

Responsável pelo Controle Interno

Contabilista - CRC Nº

**MELO AUDITORIA E ASSESSORIA LTDA**  
CNPJ 21.681.222/0001-97

Documento Assinado Digitalmente por: LUIZ CARLOS BARRROS DA SILVA, JOAO LUIS FERREIRA FILHO  
Acesse em: <https://eic.ice.pe.gov.br/epv/validaDoc.seam> Código do documento: 06c6d71d-790c-4971-a429-e978eac5047b

# **ANEXO 6**

## **DATA ESTIMADA DE APOSENTADORIA**

**MELO AUDITORIA E ASSESSORIA LTDA**  
**CNPJ 21.681.222/0001-97**

Documento Assinado Digitalmente por: LUIZ CARLOS BARROS DA SILVA, JOAO LUIS FERREIRA FILHO  
 Acesso em: <https://etce.tce.pe.gov.br/epp/validaDoc.seam> Código do documento: 06c6d71d-790c-4971-4429-6978eac5047b

MATRÍCULA	NOME DO SERVIDOR	DATA ESTIMADA DA APOSENTADORIA	LOCAL
1	1	11/08/2021	CÂMARA MUNICIPAL DE VEREADORES DE LIMOEIRO
2	2	18/09/2027	CÂMARA MUNICIPAL DE VEREADORES DE LIMOEIRO
3	3	24/08/2024	CÂMARA MUNICIPAL DE VEREADORES DE LIMOEIRO
4	4	03/12/2021	CÂMARA MUNICIPAL DE VEREADORES DE LIMOEIRO
5	5	25/09/2024	CÂMARA MUNICIPAL DE VEREADORES DE LIMOEIRO
6	6	14/04/2025	CÂMARA MUNICIPAL DE VEREADORES DE LIMOEIRO
7	7	31/12/2017	CÂMARA MUNICIPAL DE VEREADORES DE LIMOEIRO
8	8	31/12/2017	CÂMARA MUNICIPAL DE VEREADORES DE LIMOEIRO
80	80	18/09/2018	CÂMARA MUNICIPAL DE VEREADORES DE LIMOEIRO
1	1	01/05/2040	FACULDADE DE CIÊNCIAS DA ADMINISTRAÇÃO DE LIMOEIRO
2	2	31/12/2017	FACULDADE DE CIÊNCIAS DA ADMINISTRAÇÃO DE LIMOEIRO
3	3	30/08/2033	FACULDADE DE CIÊNCIAS DA ADMINISTRAÇÃO DE LIMOEIRO
4	4	02/05/2027	FACULDADE DE CIÊNCIAS DA ADMINISTRAÇÃO DE LIMOEIRO
5	5	01/11/2028	FACULDADE DE CIÊNCIAS DA ADMINISTRAÇÃO DE LIMOEIRO
6	6	26/09/2039	FACULDADE DE CIÊNCIAS DA ADMINISTRAÇÃO DE LIMOEIRO
7	7	22/11/2034	FACULDADE DE CIÊNCIAS DA ADMINISTRAÇÃO DE LIMOEIRO
8	8	15/08/2028	FACULDADE DE CIÊNCIAS DA ADMINISTRAÇÃO DE LIMOEIRO
9	9	31/12/2017	FACULDADE DE CIÊNCIAS DA ADMINISTRAÇÃO DE LIMOEIRO
11	11	18/01/2029	FACULDADE DE CIÊNCIAS DA ADMINISTRAÇÃO DE LIMOEIRO
12	12	31/12/2017	FACULDADE DE CIÊNCIAS DA ADMINISTRAÇÃO DE LIMOEIRO
13	13	05/02/2038	FACULDADE DE CIÊNCIAS DA ADMINISTRAÇÃO DE LIMOEIRO
14	14	12/07/2029	FACULDADE DE CIÊNCIAS DA ADMINISTRAÇÃO DE LIMOEIRO
15	15	06/05/2041	FACULDADE DE CIÊNCIAS DA ADMINISTRAÇÃO DE LIMOEIRO
16	16	12/02/2037	FACULDADE DE CIÊNCIAS DA ADMINISTRAÇÃO DE LIMOEIRO
17	17	25/09/2034	FACULDADE DE CIÊNCIAS DA ADMINISTRAÇÃO DE LIMOEIRO
18	18	31/12/2017	FACULDADE DE CIÊNCIAS DA ADMINISTRAÇÃO DE LIMOEIRO
19	19	23/09/2038	FACULDADE DE CIÊNCIAS DA ADMINISTRAÇÃO DE LIMOEIRO
20	20	25/08/2018	FACULDADE DE CIÊNCIAS DA ADMINISTRAÇÃO DE LIMOEIRO
21	21	24/03/2037	FACULDADE DE CIÊNCIAS DA ADMINISTRAÇÃO DE LIMOEIRO
22	22	22/08/2031	FACULDADE DE CIÊNCIAS DA ADMINISTRAÇÃO DE LIMOEIRO
23	23	06/09/2038	FACULDADE DE CIÊNCIAS DA ADMINISTRAÇÃO DE LIMOEIRO
24	24	25/08/2022	FACULDADE DE CIÊNCIAS DA ADMINISTRAÇÃO DE LIMOEIRO
25	25	24/04/2031	FACULDADE DE CIÊNCIAS DA ADMINISTRAÇÃO DE LIMOEIRO
26	26	28/03/2036	FACULDADE DE CIÊNCIAS DA ADMINISTRAÇÃO DE LIMOEIRO
27	27	20/04/2028	FACULDADE DE CIÊNCIAS DA ADMINISTRAÇÃO DE LIMOEIRO
28	28	09/11/2039	FACULDADE DE CIÊNCIAS DA ADMINISTRAÇÃO DE LIMOEIRO
29	29	22/06/2034	FACULDADE DE CIÊNCIAS DA ADMINISTRAÇÃO DE LIMOEIRO
35	35	22/06/2034	FACULDADE DE CIÊNCIAS DA ADMINISTRAÇÃO DE LIMOEIRO
36	36	18/09/2018	FACULDADE DE CIÊNCIAS DA ADMINISTRAÇÃO DE LIMOEIRO
53	53	02/12/2030	FACULDADE DE CIÊNCIAS DA ADMINISTRAÇÃO DE LIMOEIRO
2	2	15/12/2035	FUNDO MUNICIPAL DE ASSISTÊNCIA SOCIAL DE LIMOEIRO
9	9	14/08/2027	FUNDO MUNICIPAL DE ASSISTÊNCIA SOCIAL DE LIMOEIRO
16	16	26/01/2027	FUNDO MUNICIPAL DE ASSISTÊNCIA SOCIAL DE LIMOEIRO
18	18	14/02/2038	FUNDO MUNICIPAL DE ASSISTÊNCIA SOCIAL DE LIMOEIRO
140	140	27/09/2037	FUNDO MUNICIPAL DE ASSISTÊNCIA SOCIAL DE LIMOEIRO
1	1	03/03/2021	FUNDO MUNICIPAL DE SAÚDE DE LIMOEIRO
2	2	25/04/2021	FUNDO MUNICIPAL DE SAÚDE DE LIMOEIRO
3	3	14/02/2028	FUNDO MUNICIPAL DE SAÚDE DE LIMOEIRO
4	4	31/12/2017	FUNDO MUNICIPAL DE SAÚDE DE LIMOEIRO
5	5	02/02/2028	FUNDO MUNICIPAL DE SAÚDE DE LIMOEIRO
6	6	11/05/2031	FUNDO MUNICIPAL DE SAÚDE DE LIMOEIRO
9	9	29/03/2030	FUNDO MUNICIPAL DE SAÚDE DE LIMOEIRO
11	11	26/08/2038	FUNDO MUNICIPAL DE SAÚDE DE LIMOEIRO
12	12	03/11/2020	FUNDO MUNICIPAL DE SAÚDE DE LIMOEIRO
13	13	20/04/2035	FUNDO MUNICIPAL DE SAÚDE DE LIMOEIRO
14	14	31/12/2043	FUNDO MUNICIPAL DE SAÚDE DE LIMOEIRO
15	15	04/07/2029	FUNDO MUNICIPAL DE SAÚDE DE LIMOEIRO
16	16	16/02/2034	FUNDO MUNICIPAL DE SAÚDE DE LIMOEIRO
17	17	22/11/2033	FUNDO MUNICIPAL DE SAÚDE DE LIMOEIRO
18	18	11/01/2023	FUNDO MUNICIPAL DE SAÚDE DE LIMOEIRO
19	19	10/06/2033	FUNDO MUNICIPAL DE SAÚDE DE LIMOEIRO
21	21	31/05/2028	FUNDO MUNICIPAL DE SAÚDE DE LIMOEIRO
22	22	08/11/2033	FUNDO MUNICIPAL DE SAÚDE DE LIMOEIRO
23	23	26/08/2038	FUNDO MUNICIPAL DE SAÚDE DE LIMOEIRO
24	24	18/07/2039	FUNDO MUNICIPAL DE SAÚDE DE LIMOEIRO
25	25	01/08/2020	FUNDO MUNICIPAL DE SAÚDE DE LIMOEIRO
26	26	25/02/2025	FUNDO MUNICIPAL DE SAÚDE DE LIMOEIRO
28	28	17/03/2036	FUNDO MUNICIPAL DE SAÚDE DE LIMOEIRO
29	29	18/07/2030	FUNDO MUNICIPAL DE SAÚDE DE LIMOEIRO
30	30	10/02/2028	FUNDO MUNICIPAL DE SAÚDE DE LIMOEIRO
32	32	31/12/2017	FUNDO MUNICIPAL DE SAÚDE DE LIMOEIRO
34	34	28/05/2022	FUNDO MUNICIPAL DE SAÚDE DE LIMOEIRO

**MELO AUDITORIA E ASSESSORIA LTDA**  
**CNPJ 21.681.222/0001-97**

Documento Assinado Digitalmente por: LUIZ CARLOS BARROS DA SILVA, JOAO LUIS FERREIRA FILHO  
 Acesse em: <https://eicf.ce.gov.br/epp/validaDoc.seam> Código do documento: 06c6d71d-790c-4971-a429-6978eac5047b

36	36	12/07/2022	FUNDO MUNICIPAL DE SAÚDE DE LIMCEIRO
36	36	13/09/2027	FUNDO MUNICIPAL DE SAÚDE DE LIMCEIRO
37	37	08/10/2024	FUNDO MUNICIPAL DE SAÚDE DE LIMCEIRO
38	38	30/09/2028	FUNDO MUNICIPAL DE SAÚDE DE LIMCEIRO
38	39	14/02/2042	FUNDO MUNICIPAL DE SAÚDE DE LIMCEIRO
40	40	22/04/2038	FUNDO MUNICIPAL DE SAÚDE DE LIMCEIRO
41	41	12/09/2038	FUNDO MUNICIPAL DE SAÚDE DE LIMCEIRO
42	42	14/10/2033	FUNDO MUNICIPAL DE SAÚDE DE LIMCEIRO
43	43	10/02/2022	FUNDO MUNICIPAL DE SAÚDE DE LIMCEIRO
44	44	21/08/2038	FUNDO MUNICIPAL DE SAÚDE DE LIMCEIRO
45	45	11/04/2033	FUNDO MUNICIPAL DE SAÚDE DE LIMCEIRO
47	47	25/02/2028	FUNDO MUNICIPAL DE SAÚDE DE LIMCEIRO
48	48	12/05/2019	FUNDO MUNICIPAL DE SAÚDE DE LIMCEIRO
51	51	10/01/2021	FUNDO MUNICIPAL DE SAÚDE DE LIMCEIRO
57	57	03/02/2032	FUNDO MUNICIPAL DE SAÚDE DE LIMCEIRO
58	58	21/02/2043	FUNDO MUNICIPAL DE SAÚDE DE LIMCEIRO
57	57	01/04/2032	FUNDO MUNICIPAL DE SAÚDE DE LIMCEIRO
58	59	07/07/2024	FUNDO MUNICIPAL DE SAÚDE DE LIMCEIRO
60	60	16/10/2038	FUNDO MUNICIPAL DE SAÚDE DE LIMCEIRO
62	63	24/05/2024	FUNDO MUNICIPAL DE SAÚDE DE LIMCEIRO
64	64	04/07/2018	FUNDO MUNICIPAL DE SAÚDE DE LIMCEIRO
67	67	07/09/2028	FUNDO MUNICIPAL DE SAÚDE DE LIMCEIRO
68	69	08/02/2035	FUNDO MUNICIPAL DE SAÚDE DE LIMCEIRO
70	70	10/03/2027	FUNDO MUNICIPAL DE SAÚDE DE LIMCEIRO
71	71	12/07/2029	FUNDO MUNICIPAL DE SAÚDE DE LIMCEIRO
72	72	23/07/2035	FUNDO MUNICIPAL DE SAÚDE DE LIMCEIRO
74	74	31/12/2017	FUNDO MUNICIPAL DE SAÚDE DE LIMCEIRO
76	76	27/02/2029	FUNDO MUNICIPAL DE SAÚDE DE LIMCEIRO
78	78	28/08/2027	FUNDO MUNICIPAL DE SAÚDE DE LIMCEIRO
77	77	22/02/2025	FUNDO MUNICIPAL DE SAÚDE DE LIMCEIRO
78	78	12/11/2020	FUNDO MUNICIPAL DE SAÚDE DE LIMCEIRO
80	80	30/08/2028	FUNDO MUNICIPAL DE SAÚDE DE LIMCEIRO
87	87	10/03/2022	FUNDO MUNICIPAL DE SAÚDE DE LIMCEIRO
86	86	13/01/2024	FUNDO MUNICIPAL DE SAÚDE DE LIMCEIRO
92	92	13/04/2029	FUNDO MUNICIPAL DE SAÚDE DE LIMCEIRO
95	95	22/02/2027	FUNDO MUNICIPAL DE SAÚDE DE LIMCEIRO
98	98	05/03/2025	FUNDO MUNICIPAL DE SAÚDE DE LIMCEIRO
97	97	13/01/2024	FUNDO MUNICIPAL DE SAÚDE DE LIMCEIRO
110	110	29/05/2037	FUNDO MUNICIPAL DE SAÚDE DE LIMCEIRO
116	119	31/03/2030	FUNDO MUNICIPAL DE SAÚDE DE LIMCEIRO
120	120	01/03/2027	FUNDO MUNICIPAL DE SAÚDE DE LIMCEIRO
123	123	18/02/2012	FUNDO MUNICIPAL DE SAÚDE DE LIMCEIRO
121	123	21/12/2037	FUNDO MUNICIPAL DE SAÚDE DE LIMCEIRO
127	127	30/11/2028	FUNDO MUNICIPAL DE SAÚDE DE LIMCEIRO
129	129	05/02/2037	FUNDO MUNICIPAL DE SAÚDE DE LIMCEIRO
132	132	31/12/2017	FUNDO MUNICIPAL DE SAÚDE DE LIMCEIRO
133	133	21/03/2029	FUNDO MUNICIPAL DE SAÚDE DE LIMCEIRO
134	134	25/04/2042	FUNDO MUNICIPAL DE SAÚDE DE LIMCEIRO
135	135	23/11/2023	FUNDO MUNICIPAL DE SAÚDE DE LIMCEIRO
138	138	31/02/2030	FUNDO MUNICIPAL DE SAÚDE DE LIMCEIRO
140	140	13/05/2040	FUNDO MUNICIPAL DE SAÚDE DE LIMCEIRO
141	141	31/03/2029	FUNDO MUNICIPAL DE SAÚDE DE LIMCEIRO
142	142	22/02/2026	FUNDO MUNICIPAL DE SAÚDE DE LIMCEIRO
143	143	21/08/2028	FUNDO MUNICIPAL DE SAÚDE DE LIMCEIRO
144	144	11/03/2034	FUNDO MUNICIPAL DE SAÚDE DE LIMCEIRO
145	145	22/03/2035	FUNDO MUNICIPAL DE SAÚDE DE LIMCEIRO
148	148	31/05/2035	FUNDO MUNICIPAL DE SAÚDE DE LIMCEIRO
147	147	19/03/2040	FUNDO MUNICIPAL DE SAÚDE DE LIMCEIRO
148	148	30/04/2021	FUNDO MUNICIPAL DE SAÚDE DE LIMCEIRO
149	149	25/03/2035	FUNDO MUNICIPAL DE SAÚDE DE LIMCEIRO
150	150	20/11/2035	FUNDO MUNICIPAL DE SAÚDE DE LIMCEIRO
151	151	17/03/2035	FUNDO MUNICIPAL DE SAÚDE DE LIMCEIRO
153	153	22/05/2045	FUNDO MUNICIPAL DE SAÚDE DE LIMCEIRO
154	154	29/05/2041	FUNDO MUNICIPAL DE SAÚDE DE LIMCEIRO
155	155	30/03/2019	FUNDO MUNICIPAL DE SAÚDE DE LIMCEIRO
156	156	30/05/2028	FUNDO MUNICIPAL DE SAÚDE DE LIMCEIRO
157	157	17/03/2032	FUNDO MUNICIPAL DE SAÚDE DE LIMCEIRO
158	159	17/03/2024	FUNDO MUNICIPAL DE SAÚDE DE LIMCEIRO
162	162	32/09/2028	FUNDO MUNICIPAL DE SAÚDE DE LIMCEIRO
161	161	17/11/2025	FUNDO MUNICIPAL DE SAÚDE DE LIMCEIRO
163	163	23/01/2022	FUNDO MUNICIPAL DE SAÚDE DE LIMCEIRO
165	165	14/02/2023	FUNDO MUNICIPAL DE SAÚDE DE LIMCEIRO
165	165	10/05/2035	FUNDO MUNICIPAL DE SAÚDE DE LIMCEIRO
167	167	03/05/2028	FUNDO MUNICIPAL DE SAÚDE DE LIMCEIRO
166	168	15/08/2025	FUNDO MUNICIPAL DE SAÚDE DE LIMCEIRO
173	170	17/03/2024	FUNDO MUNICIPAL DE SAÚDE DE LIMCEIRO

**MELO AUDITORIA E ASSESSORIA LTDA**  
**CNPJ 21.681.222/0001-97**

Documento Assinado Digitalmente por: LUIZ CARLOS BARROS DA SILVA, JOAO LUIS FERREIRA FILHO  
 Acesse em: <https://efecf.tce.pe.gov.br/ppj/validadoc.seam> Código do documento: 06c6d71d-790c-4971-a429-e978acc5047b

172	172	010802028	FUNDO MUNICIPAL DE SAUDE DE LIMOIEIRO
173	173	080402035	FUNDO MUNICIPAL DE SAUDE DE LIMOIEIRO
174	174	211102032	FUNDO MUNICIPAL DE SAUDE DE LIMOIEIRO
177	177	100302034	FUNDO MUNICIPAL DE SAUDE DE LIMOIEIRO
178	178	061002034	FUNDO MUNICIPAL DE SAUDE DE LIMOIEIRO
179	179	101002029	FUNDO MUNICIPAL DE SAUDE DE LIMOIEIRO
180	180	090502029	FUNDO MUNICIPAL DE SAUDE DE LIMOIEIRO
181	181	280202037	FUNDO MUNICIPAL DE SAUDE DE LIMOIEIRO
182	182	180202030	FUNDO MUNICIPAL DE SAUDE DE LIMOIEIRO
183	183	011102029	FUNDO MUNICIPAL DE SAUDE DE LIMOIEIRO
184	184	310302023	FUNDO MUNICIPAL DE SAUDE DE LIMOIEIRO
185	185	180402025	FUNDO MUNICIPAL DE SAUDE DE LIMOIEIRO
187	187	300902034	FUNDO MUNICIPAL DE SAUDE DE LIMOIEIRO
188	188	011002032	FUNDO MUNICIPAL DE SAUDE DE LIMOIEIRO
189	189	090502034	FUNDO MUNICIPAL DE SAUDE DE LIMOIEIRO
190	190	280302036	FUNDO MUNICIPAL DE SAUDE DE LIMOIEIRO
191	191	180502027	FUNDO MUNICIPAL DE SAUDE DE LIMOIEIRO
192	192	110802029	FUNDO MUNICIPAL DE SAUDE DE LIMOIEIRO
193	193	140202030	FUNDO MUNICIPAL DE SAUDE DE LIMOIEIRO
194	194	011002029	FUNDO MUNICIPAL DE SAUDE DE LIMOIEIRO
195	195	210702031	FUNDO MUNICIPAL DE SAUDE DE LIMOIEIRO
196	196	100102031	FUNDO MUNICIPAL DE SAUDE DE LIMOIEIRO
198	198	180502032	FUNDO MUNICIPAL DE SAUDE DE LIMOIEIRO
199	199	130502034	FUNDO MUNICIPAL DE SAUDE DE LIMOIEIRO
200	200	160602036	FUNDO MUNICIPAL DE SAUDE DE LIMOIEIRO
201	201	181102025	FUNDO MUNICIPAL DE SAUDE DE LIMOIEIRO
202	202	030102025	FUNDO MUNICIPAL DE SAUDE DE LIMOIEIRO
203	203	260102034	FUNDO MUNICIPAL DE SAUDE DE LIMOIEIRO
205	205	210102033	FUNDO MUNICIPAL DE SAUDE DE LIMOIEIRO
206	206	150402028	FUNDO MUNICIPAL DE SAUDE DE LIMOIEIRO
207	207	270202040	FUNDO MUNICIPAL DE SAUDE DE LIMOIEIRO
208	208	310102028	FUNDO MUNICIPAL DE SAUDE DE LIMOIEIRO
209	209	220202034	FUNDO MUNICIPAL DE SAUDE DE LIMOIEIRO
210	210	310102035	FUNDO MUNICIPAL DE SAUDE DE LIMOIEIRO
212	212	130202034	FUNDO MUNICIPAL DE SAUDE DE LIMOIEIRO
213	213	321202028	FUNDO MUNICIPAL DE SAUDE DE LIMOIEIRO
214	214	180302034	FUNDO MUNICIPAL DE SAUDE DE LIMOIEIRO
216	216	021002035	FUNDO MUNICIPAL DE SAUDE DE LIMOIEIRO
216	216	010402031	FUNDO MUNICIPAL DE SAUDE DE LIMOIEIRO
217	217	041102031	FUNDO MUNICIPAL DE SAUDE DE LIMOIEIRO
218	218	020702034	FUNDO MUNICIPAL DE SAUDE DE LIMOIEIRO
219	219	230202032	FUNDO MUNICIPAL DE SAUDE DE LIMOIEIRO
220	220	270802034	FUNDO MUNICIPAL DE SAUDE DE LIMOIEIRO
221	221	010302031	FUNDO MUNICIPAL DE SAUDE DE LIMOIEIRO
222	222	250102028	FUNDO MUNICIPAL DE SAUDE DE LIMOIEIRO
224	224	240402028	FUNDO MUNICIPAL DE SAUDE DE LIMOIEIRO
225	225	250102028	FUNDO MUNICIPAL DE SAUDE DE LIMOIEIRO
226	226	140402023	FUNDO MUNICIPAL DE SAUDE DE LIMOIEIRO
227	227	110102034	FUNDO MUNICIPAL DE SAUDE DE LIMOIEIRO
228	228	250102027	FUNDO MUNICIPAL DE SAUDE DE LIMOIEIRO
231	231	290302030	FUNDO MUNICIPAL DE SAUDE DE LIMOIEIRO
232	232	330902029	FUNDO MUNICIPAL DE SAUDE DE LIMOIEIRO
233	233	130202021	FUNDO MUNICIPAL DE SAUDE DE LIMOIEIRO
234	234	230502021	FUNDO MUNICIPAL DE SAUDE DE LIMOIEIRO
236	236	140502029	FUNDO MUNICIPAL DE SAUDE DE LIMOIEIRO
237	237	110102027	FUNDO MUNICIPAL DE SAUDE DE LIMOIEIRO
238	238	281202024	FUNDO MUNICIPAL DE SAUDE DE LIMOIEIRO
239	239	280502023	FUNDO MUNICIPAL DE SAUDE DE LIMOIEIRO
240	240	300902027	FUNDO MUNICIPAL DE SAUDE DE LIMOIEIRO
241	241	050302027	FUNDO MUNICIPAL DE SAUDE DE LIMOIEIRO
242	242	310302045	FUNDO MUNICIPAL DE SAUDE DE LIMOIEIRO
243	243	020102021	FUNDO MUNICIPAL DE SAUDE DE LIMOIEIRO
244	244	280302028	FUNDO MUNICIPAL DE SAUDE DE LIMOIEIRO
245	245	041202028	FUNDO MUNICIPAL DE SAUDE DE LIMOIEIRO
246	246	210602019	FUNDO MUNICIPAL DE SAUDE DE LIMOIEIRO
247	247	030202034	FUNDO MUNICIPAL DE SAUDE DE LIMOIEIRO
248	248	120802028	FUNDO MUNICIPAL DE SAUDE DE LIMOIEIRO
250	250	221202030	FUNDO MUNICIPAL DE SAUDE DE LIMOIEIRO
251	251	221202028	FUNDO MUNICIPAL DE SAUDE DE LIMOIEIRO
252	252	190102024	FUNDO MUNICIPAL DE SAUDE DE LIMOIEIRO
253	253	241202021	FUNDO MUNICIPAL DE SAUDE DE LIMOIEIRO
255	255	241102027	FUNDO MUNICIPAL DE SAUDE DE LIMOIEIRO
256	256	230802024	FUNDO MUNICIPAL DE SAUDE DE LIMOIEIRO
257	257	230502028	FUNDO MUNICIPAL DE SAUDE DE LIMOIEIRO
258	258	170502024	FUNDO MUNICIPAL DE SAUDE DE LIMOIEIRO
261	261	290202043	FUNDO MUNICIPAL DE SAUDE DE LIMOIEIRO

**MELO AUDITÓRIA E ASSESSORIA LTDA**  
**CNPJ 21.681.222/0001-97**

Documento Assinado Digitalmente por: LUIZ CARLOS BARRIOS DA SILVA, JOAO LUIS FERREIRA FILHO  
 Acesse em: <https://eicf.ce.gov.br/epv/validaDoc.seam> Código do documento: 06c6d71d-790c-4971-4429-e978eac5047b

265	269	177102094	FUNDO MUNICIPAL DE SAUDE DE LIMOIEIRO
271	271	081002037	FUNDO MUNICIPAL DE SAUDE DE LIMOIEIRO
273	273	240602099	FUNDO MUNICIPAL DE SAUDE DE LIMOIEIRO
516	516	271002042	FUNDO MUNICIPAL DE SAUDE DE LIMOIEIRO
517	517	180102025	FUNDO MUNICIPAL DE SAUDE DE LIMOIEIRO
605	605	040602037	FUNDO MUNICIPAL DE SAUDE DE LIMOIEIRO
1	1	170502047	FUNDO PROMOTORIA DO MUNICIPIO DE LIVOIEIRO - LIMOIOPREV
1	1	150502028	PREFEITURA MUNICIPAL DE LIVOIEIRO
3	3	040602034	PREFEITURA MUNICIPAL DE LIVOIEIRO
4	4	051002024	PREFEITURA MUNICIPAL DE LIVOIEIRO
5	5	080102047	PREFEITURA MUNICIPAL DE LIVOIEIRO
6	6	041102027	PREFEITURA MUNICIPAL DE LIVOIEIRO
6	6	160702034	PREFEITURA MUNICIPAL DE LIVOIEIRO
9	9	020302026	PREFEITURA MUNICIPAL DE LIVOIEIRO
10	10	140502018	PREFEITURA MUNICIPAL DE LIVOIEIRO
11	11	130602030	PREFEITURA MUNICIPAL DE LIVOIEIRO
12	12	130802030	PREFEITURA MUNICIPAL DE LIVOIEIRO
13	13	311202017	PREFEITURA MUNICIPAL DE LIVOIEIRO
14	14	210502020	PREFEITURA MUNICIPAL DE LIVOIEIRO
15	15	020602020	PREFEITURA MUNICIPAL DE LIVOIEIRO
16	16	180102031	PREFEITURA MUNICIPAL DE LIVOIEIRO
18	18	311202017	PREFEITURA MUNICIPAL DE LIVOIEIRO
19	19	290402030	PREFEITURA MUNICIPAL DE LIVOIEIRO
20	20	140202035	PREFEITURA MUNICIPAL DE LIVOIEIRO
21	21	050402031	PREFEITURA MUNICIPAL DE LIVOIEIRO
22	22	240702035	PREFEITURA MUNICIPAL DE LIVOIEIRO
23	23	180402021	PREFEITURA MUNICIPAL DE LIVOIEIRO
24	24	171002035	PREFEITURA MUNICIPAL DE LIVOIEIRO
25	25	030202023	PREFEITURA MUNICIPAL DE LIVOIEIRO
26	26	311202017	PREFEITURA MUNICIPAL DE LIVOIEIRO
27	27	230602020	PREFEITURA MUNICIPAL DE LIVOIEIRO
28	28	060402029	PREFEITURA MUNICIPAL DE LIVOIEIRO
29	29	220102021	PREFEITURA MUNICIPAL DE LIVOIEIRO
31	31	211202017	PREFEITURA MUNICIPAL DE LIVOIEIRO
32	32	230602034	PREFEITURA MUNICIPAL DE LIVOIEIRO
33	33	250102043	PREFEITURA MUNICIPAL DE LIVOIEIRO
34	34	121202024	PREFEITURA MUNICIPAL DE LIVOIEIRO
35	35	120502019	PREFEITURA MUNICIPAL DE LIVOIEIRO
37	37	271202021	PREFEITURA MUNICIPAL DE LIVOIEIRO
39	39	280402024	PREFEITURA MUNICIPAL DE LIVOIEIRO
40	40	130402029	PREFEITURA MUNICIPAL DE LIVOIEIRO
42	42	130702034	PREFEITURA MUNICIPAL DE LIVOIEIRO
43	43	220802028	PREFEITURA MUNICIPAL DE LIVOIEIRO
45	45	280902028	PREFEITURA MUNICIPAL DE LIVOIEIRO
46	46	150902032	PREFEITURA MUNICIPAL DE LIVOIEIRO
48	48	240602026	PREFEITURA MUNICIPAL DE LIVOIEIRO
49	49	311202017	PREFEITURA MUNICIPAL DE LIVOIEIRO
51	51	020602033	PREFEITURA MUNICIPAL DE LIVOIEIRO
54	54	160502029	PREFEITURA MUNICIPAL DE LIVOIEIRO
55	55	021102020	PREFEITURA MUNICIPAL DE LIVOIEIRO
56	56	060402040	PREFEITURA MUNICIPAL DE LIVOIEIRO
57	57	030102043	PREFEITURA MUNICIPAL DE LIVOIEIRO
59	59	150102028	PREFEITURA MUNICIPAL DE LIVOIEIRO
60	60	181202023	PREFEITURA MUNICIPAL DE LIVOIEIRO
61	61	240602027	PREFEITURA MUNICIPAL DE LIVOIEIRO
62	62	241002027	PREFEITURA MUNICIPAL DE LIVOIEIRO
63	63	120802022	PREFEITURA MUNICIPAL DE LIVOIEIRO
64	64	130502035	PREFEITURA MUNICIPAL DE LIVOIEIRO
65	65	030902019	PREFEITURA MUNICIPAL DE LIVOIEIRO
68	68	080102035	PREFEITURA MUNICIPAL DE LIVOIEIRO
69	69	220802036	PREFEITURA MUNICIPAL DE LIVOIEIRO
70	70	221202030	PREFEITURA MUNICIPAL DE LIVOIEIRO
71	71	150502026	PREFEITURA MUNICIPAL DE LIVOIEIRO
72	72	020202035	PREFEITURA MUNICIPAL DE LIVOIEIRO
73	73	180302020	PREFEITURA MUNICIPAL DE LIVOIEIRO
75	75	170502025	PREFEITURA MUNICIPAL DE LIVOIEIRO
76	76	161202027	PREFEITURA MUNICIPAL DE LIVOIEIRO
77	77	240502021	PREFEITURA MUNICIPAL DE LIVOIEIRO
79	79	270402025	PREFEITURA MUNICIPAL DE LIVOIEIRO
80	80	290702025	PREFEITURA MUNICIPAL DE LIVOIEIRO
81	81	291102028	PREFEITURA MUNICIPAL DE LIVOIEIRO
83	83	040702027	PREFEITURA MUNICIPAL DE LIVOIEIRO
84	84	270202022	PREFEITURA MUNICIPAL DE LIVOIEIRO
85	85	130802023	PREFEITURA MUNICIPAL DE LIVOIEIRO
87	87	161202021	PREFEITURA MUNICIPAL DE LIVOIEIRO
88	88	031002021	PREFEITURA MUNICIPAL DE LIVOIEIRO

**MELO AUDITÓRIA E ASSESSORIA LTDA**  
**CNPJ 21.681.222/0001-97**

Documento Assinado Digitalmente por: LUIZ CARLOS BARRIOS DA SILVA, JOAO LUIS FERREIRA FILHO  
 Acesse em: <https://eccc.ice.pe.gov.br/epv/validaDoc.seam> Código do documento: 06c6d71d-790c-4971-4429-e978eac5047b

89	89	2903/2033	PREFEITURA MUNICIPAL DE LIMOEIRO
90	90	11/11/2025	PREFEITURA MUNICIPAL DE LIMOEIRO
93	93	11/05/2025	PREFEITURA MUNICIPAL DE LIMOEIRO
95	95	03/06/2022	PREFEITURA MUNICIPAL DE LIMOEIRO
97	97	14/02/2030	PREFEITURA MUNICIPAL DE LIMOEIRO
99	99	30/07/2034	PREFEITURA MUNICIPAL DE LIMOEIRO
101	101	04/12/2027	PREFEITURA MUNICIPAL DE LIMOEIRO
102	102	04/02/2022	PREFEITURA MUNICIPAL DE LIMOEIRO
103	103	19/08/2020	PREFEITURA MUNICIPAL DE LIMOEIRO
104	104	22/05/2028	PREFEITURA MUNICIPAL DE LIMOEIRO
106	106	15/08/2034	PREFEITURA MUNICIPAL DE LIMOEIRO
110	110	19/07/2026	PREFEITURA MUNICIPAL DE LIMOEIRO
111	111	02/12/2034	PREFEITURA MUNICIPAL DE LIMOEIRO
112	112	18/05/2027	PREFEITURA MUNICIPAL DE LIMOEIRO
115	115	14/01/2015	PREFEITURA MUNICIPAL DE LIMOEIRO
116	116	02/02/2047	PREFEITURA MUNICIPAL DE LIMOEIRO
118	118	15/11/2038	PREFEITURA MUNICIPAL DE LIMOEIRO
120	120	01/07/2030	PREFEITURA MUNICIPAL DE LIMOEIRO
121	121	07/03/2033	PREFEITURA MUNICIPAL DE LIMOEIRO
122	122	19/01/2032	PREFEITURA MUNICIPAL DE LIMOEIRO
124	124	24/10/2025	PREFEITURA MUNICIPAL DE LIMOEIRO
126	126	29/01/2036	PREFEITURA MUNICIPAL DE LIMOEIRO
127	127	12/11/2020	PREFEITURA MUNICIPAL DE LIMOEIRO
128	128	22/10/2027	PREFEITURA MUNICIPAL DE LIMOEIRO
137	137	08/08/2025	PREFEITURA MUNICIPAL DE LIMOEIRO
138	138	20/03/2030	PREFEITURA MUNICIPAL DE LIMOEIRO
141	141	27/02/2033	PREFEITURA MUNICIPAL DE LIMOEIRO
142	142	13/01/2039	PREFEITURA MUNICIPAL DE LIMOEIRO
143	143	21/05/2033	PREFEITURA MUNICIPAL DE LIMOEIRO
144	144	20/03/2038	PREFEITURA MUNICIPAL DE LIMOEIRO
145	145	12/02/2030	PREFEITURA MUNICIPAL DE LIMOEIRO
148	148	18/11/2038	PREFEITURA MUNICIPAL DE LIMOEIRO
148	148	12/04/2032	PREFEITURA MUNICIPAL DE LIMOEIRO
149	149	02/06/2028	PREFEITURA MUNICIPAL DE LIMOEIRO
150	150	15/01/2031	PREFEITURA MUNICIPAL DE LIMOEIRO
154	154	09/05/2033	PREFEITURA MUNICIPAL DE LIMOEIRO
155	155	23/03/2036	PREFEITURA MUNICIPAL DE LIMOEIRO
156	156	08/05/2034	PREFEITURA MUNICIPAL DE LIMOEIRO
157	157	28/02/2030	PREFEITURA MUNICIPAL DE LIMOEIRO
158	158	18/09/2036	PREFEITURA MUNICIPAL DE LIMOEIRO
162	162	16/08/2023	PREFEITURA MUNICIPAL DE LIMOEIRO
164	164	06/03/2022	PREFEITURA MUNICIPAL DE LIMOEIRO
166	166	05/12/2036	PREFEITURA MUNICIPAL DE LIMOEIRO
167	167	09/06/2033	PREFEITURA MUNICIPAL DE LIMOEIRO
169	169	13/01/2048	PREFEITURA MUNICIPAL DE LIMOEIRO
170	170	28/05/2021	PREFEITURA MUNICIPAL DE LIMOEIRO
171	171	24/06/2033	PREFEITURA MUNICIPAL DE LIMOEIRO
172	172	08/01/2031	PREFEITURA MUNICIPAL DE LIMOEIRO
174	174	09/01/2028	PREFEITURA MUNICIPAL DE LIMOEIRO
175	175	28/07/2023	PREFEITURA MUNICIPAL DE LIMOEIRO
176	176	06/04/2033	PREFEITURA MUNICIPAL DE LIMOEIRO
177	177	11/09/2036	PREFEITURA MUNICIPAL DE LIMOEIRO
179	179	27/10/2042	PREFEITURA MUNICIPAL DE LIMOEIRO
180	180	27/11/2034	PREFEITURA MUNICIPAL DE LIMOEIRO
181	181	03/12/2032	PREFEITURA MUNICIPAL DE LIMOEIRO
183	183	15/02/2035	PREFEITURA MUNICIPAL DE LIMOEIRO
184	184	03/11/2035	PREFEITURA MUNICIPAL DE LIMOEIRO
185	185	15/07/2036	PREFEITURA MUNICIPAL DE LIMOEIRO
187	187	25/04/2023	PREFEITURA MUNICIPAL DE LIMOEIRO
188	188	16/04/2045	PREFEITURA MUNICIPAL DE LIMOEIRO
188	188	06/01/2030	PREFEITURA MUNICIPAL DE LIMOEIRO
191	191	05/01/2033	PREFEITURA MUNICIPAL DE LIMOEIRO
193	193	03/01/2039	PREFEITURA MUNICIPAL DE LIMOEIRO
194	194	22/09/2033	PREFEITURA MUNICIPAL DE LIMOEIRO
196	196	15/12/2032	PREFEITURA MUNICIPAL DE LIMOEIRO
197	197	21/02/2032	PREFEITURA MUNICIPAL DE LIMOEIRO
198	198	28/09/2033	PREFEITURA MUNICIPAL DE LIMOEIRO
199	199	06/24/2033	PREFEITURA MUNICIPAL DE LIMOEIRO
200	200	05/03/2033	PREFEITURA MUNICIPAL DE LIMOEIRO
201	201	21/12/2024	PREFEITURA MUNICIPAL DE LIMOEIRO
202	202	25/02/2035	PREFEITURA MUNICIPAL DE LIMOEIRO
203	203	24/12/2025	PREFEITURA MUNICIPAL DE LIMOEIRO
204	204	09/25/2031	PREFEITURA MUNICIPAL DE LIMOEIRO
205	205	31/21/2028	PREFEITURA MUNICIPAL DE LIMOEIRO
207	207	18/03/2028	PREFEITURA MUNICIPAL DE LIMOEIRO
208	208	21/05/2031	PREFEITURA MUNICIPAL DE LIMOEIRO

**MELO AUDITORIA E ASSESSORIA LTDA**  
**CNPJ 21.681.222/0001-97**

Documento Assinado Digitalmente por: LUIZ CARLOS BARROS DA SILVA, JOAO LUIS FERREIRA FILHO  
 Acesse em: <https://eccc.ce.gov.br/epv/validaDoc.seam> Código do documento: 06c6d71d-790c-4971-a429-e978eac5047b

209	209	20122017	PREFEITURA MUNICIPAL DE LIMOEIRO
211	211	05032028	PREFEITURA MUNICIPAL DE LIMOEIRO
213	213	12012023	PREFEITURA MUNICIPAL DE LIMOEIRO
214	214	23052041	PREFEITURA MUNICIPAL DE LIMOEIRO
218	218	28022028	PREFEITURA MUNICIPAL DE LIMOEIRO
227	227	19112028	PREFEITURA MUNICIPAL DE LIMOEIRO
229	229	10082032	PREFEITURA MUNICIPAL DE LIMOEIRO
231	231	20082028	PREFEITURA MUNICIPAL DE LIMOEIRO
232	232	09082028	PREFEITURA MUNICIPAL DE LIMOEIRO
234	234	14042028	PREFEITURA MUNICIPAL DE LIMOEIRO
235	235	12062021	PREFEITURA MUNICIPAL DE LIMOEIRO
238	238	10082022	PREFEITURA MUNICIPAL DE LIMOEIRO
238	238	23062028	PREFEITURA MUNICIPAL DE LIMOEIRO
238	238	21012020	PREFEITURA MUNICIPAL DE LIMOEIRO
241	241	10032025	PREFEITURA MUNICIPAL DE LIMOEIRO
241	244	10082028	PREFEITURA MUNICIPAL DE LIMOEIRO
245	245	16042029	PREFEITURA MUNICIPAL DE LIMOEIRO
248	248	05072022	PREFEITURA MUNICIPAL DE LIMOEIRO
248	249	09122028	PREFEITURA MUNICIPAL DE LIMOEIRO
251	251	01082019	PREFEITURA MUNICIPAL DE LIMOEIRO
252	252	18112021	PREFEITURA MUNICIPAL DE LIMOEIRO
253	253	28012028	PREFEITURA MUNICIPAL DE LIMOEIRO
258	255	03082028	PREFEITURA MUNICIPAL DE LIMOEIRO
261	261	22022030	PREFEITURA MUNICIPAL DE LIMOEIRO
262	262	08032027	PREFEITURA MUNICIPAL DE LIMOEIRO
263	263	20082025	PREFEITURA MUNICIPAL DE LIMOEIRO
268	268	07082028	PREFEITURA MUNICIPAL DE LIMOEIRO
270	270	22092029	PREFEITURA MUNICIPAL DE LIMOEIRO
271	271	15092028	PREFEITURA MUNICIPAL DE LIMOEIRO
272	272	05072019	PREFEITURA MUNICIPAL DE LIMOEIRO
273	273	15022033	PREFEITURA MUNICIPAL DE LIMOEIRO
274	274	24072022	PREFEITURA MUNICIPAL DE LIMOEIRO
278	278	07012023	PREFEITURA MUNICIPAL DE LIMOEIRO
280	280	22022028	PREFEITURA MUNICIPAL DE LIMOEIRO
284	284	02072022	PREFEITURA MUNICIPAL DE LIMOEIRO
285	285	05052020	PREFEITURA MUNICIPAL DE LIMOEIRO
286	286	22012030	PREFEITURA MUNICIPAL DE LIMOEIRO
287	287	10032031	PREFEITURA MUNICIPAL DE LIMOEIRO
293	293	31022017	PREFEITURA MUNICIPAL DE LIMOEIRO
295	295	30052022	PREFEITURA MUNICIPAL DE LIMOEIRO
299	299	24122027	PREFEITURA MUNICIPAL DE LIMOEIRO
301	301	27022029	PREFEITURA MUNICIPAL DE LIMOEIRO
304	304	27012028	PREFEITURA MUNICIPAL DE LIMOEIRO
305	305	25082025	PREFEITURA MUNICIPAL DE LIMOEIRO
312	312	25072020	PREFEITURA MUNICIPAL DE LIMOEIRO
318	315	20032023	PREFEITURA MUNICIPAL DE LIMOEIRO
319	319	22092027	PREFEITURA MUNICIPAL DE LIMOEIRO
323	323	11032022	PREFEITURA MUNICIPAL DE LIMOEIRO
321	321	08042022	PREFEITURA MUNICIPAL DE LIMOEIRO
322	322	20032028	PREFEITURA MUNICIPAL DE LIMOEIRO
324	324	31022017	PREFEITURA MUNICIPAL DE LIMOEIRO
325	325	25082025	PREFEITURA MUNICIPAL DE LIMOEIRO
326	326	27012028	PREFEITURA MUNICIPAL DE LIMOEIRO
333	330	08072022	PREFEITURA MUNICIPAL DE LIMOEIRO
332	332	28082023	PREFEITURA MUNICIPAL DE LIMOEIRO
333	333	05052027	PREFEITURA MUNICIPAL DE LIMOEIRO
335	335	09012025	PREFEITURA MUNICIPAL DE LIMOEIRO
336	336	10082022	PREFEITURA MUNICIPAL DE LIMOEIRO
337	337	17062021	PREFEITURA MUNICIPAL DE LIMOEIRO
338	338	24042028	PREFEITURA MUNICIPAL DE LIMOEIRO
339	336	25022025	PREFEITURA MUNICIPAL DE LIMOEIRO
340	340	10012016	PREFEITURA MUNICIPAL DE LIMOEIRO
341	341	28012028	PREFEITURA MUNICIPAL DE LIMOEIRO
343	343	13062027	PREFEITURA MUNICIPAL DE LIMOEIRO
345	345	23042028	PREFEITURA MUNICIPAL DE LIMOEIRO
349	349	15012025	PREFEITURA MUNICIPAL DE LIMOEIRO
350	350	18072027	PREFEITURA MUNICIPAL DE LIMOEIRO
351	351	08122020	PREFEITURA MUNICIPAL DE LIMOEIRO
353	353	03072025	PREFEITURA MUNICIPAL DE LIMOEIRO
354	354	24102029	PREFEITURA MUNICIPAL DE LIMOEIRO
355	355	27062025	PREFEITURA MUNICIPAL DE LIMOEIRO
356	356	07062024	PREFEITURA MUNICIPAL DE LIMOEIRO
357	357	17022021	PREFEITURA MUNICIPAL DE LIMOEIRO
358	358	24032024	PREFEITURA MUNICIPAL DE LIMOEIRO
359	359	19012023	PREFEITURA MUNICIPAL DE LIMOEIRO
362	362	07102022	PREFEITURA MUNICIPAL DE LIMOEIRO

**MELO AUDITORIA E ASSESSORIA LTDA**  
**CNPJ 21.681.222/0001-97**

Documento Assinado Digitalmente por: LUIZ CARLOS BARROS DA SILVA, JOAO LUIS FERREIRA FILHO  
 Acesse em: <https://epec.tce.pe.gov.br/opp/validadoc.seam> Código do documento: 06c6d71d-790c-4971-a429-e978eac5047b

365	365	25/07/2027	PREFEITURA MUNICIPAL DE LIMOEIRO
367	367	22/11/2021	PREFEITURA MUNICIPAL DE LIMOEIRO
368	368	24/03/2034	PREFEITURA MUNICIPAL DE LIMOEIRO
370	370	19/01/2035	PREFEITURA MUNICIPAL DE LIMOEIRO
372	372	31/12/2017	PREFEITURA MUNICIPAL DE LIMOEIRO
373	373	31/05/2036	PREFEITURA MUNICIPAL DE LIMOEIRO
375	375	05/02/2023	PREFEITURA MUNICIPAL DE LIMOEIRO
376	376	15/02/2028	PREFEITURA MUNICIPAL DE LIMOEIRO
375	375	29/11/2030	PREFEITURA MUNICIPAL DE LIMOEIRO
385	385	23/12/2038	PREFEITURA MUNICIPAL DE LIMOEIRO
386	386	31/12/2017	PREFEITURA MUNICIPAL DE LIMOEIRO
384	384	03/09/2037	PREFEITURA MUNICIPAL DE LIMOEIRO
385	385	12/09/2042	PREFEITURA MUNICIPAL DE LIMOEIRO
387	387	25/12/2042	PREFEITURA MUNICIPAL DE LIMOEIRO
388	388	05/09/2028	PREFEITURA MUNICIPAL DE LIMOEIRO
389	389	19/02/2022	PREFEITURA MUNICIPAL DE LIMOEIRO
400	400	14/05/2026	PREFEITURA MUNICIPAL DE LIMOEIRO
403	403	23/01/2042	PREFEITURA MUNICIPAL DE LIMOEIRO
405	405	27/05/2027	PREFEITURA MUNICIPAL DE LIMOEIRO
408	408	07/11/2043	PREFEITURA MUNICIPAL DE LIMOEIRO
411	411	10/05/2030	PREFEITURA MUNICIPAL DE LIMOEIRO
418	418	17/04/2047	PREFEITURA MUNICIPAL DE LIMOEIRO
419	419	02/06/2044	PREFEITURA MUNICIPAL DE LIMOEIRO
421	421	12/05/2036	PREFEITURA MUNICIPAL DE LIMOEIRO
424	424	27/11/2042	PREFEITURA MUNICIPAL DE LIMOEIRO
425	425	06/05/2023	PREFEITURA MUNICIPAL DE LIMOEIRO
432	432	05/12/2033	PREFEITURA MUNICIPAL DE LIMOEIRO
434	434	24/05/2026	PREFEITURA MUNICIPAL DE LIMOEIRO
435	435	24/11/2029	PREFEITURA MUNICIPAL DE LIMOEIRO
436	436	23/09/2039	PREFEITURA MUNICIPAL DE LIMOEIRO
439	439	24/04/2034	PREFEITURA MUNICIPAL DE LIMOEIRO
440	440	08/08/2029	PREFEITURA MUNICIPAL DE LIMOEIRO
442	442	23/04/2027	PREFEITURA MUNICIPAL DE LIMOEIRO
444	444	22/10/2026	PREFEITURA MUNICIPAL DE LIMOEIRO
445	445	04/11/2024	PREFEITURA MUNICIPAL DE LIMOEIRO
449	449	12/01/2037	PREFEITURA MUNICIPAL DE LIMOEIRO
451	451	18/04/2025	PREFEITURA MUNICIPAL DE LIMOEIRO
457	457	17/09/2018	PREFEITURA MUNICIPAL DE LIMOEIRO
458	458	03/02/2030	PREFEITURA MUNICIPAL DE LIMOEIRO
461	461	21/12/2020	PREFEITURA MUNICIPAL DE LIMOEIRO
463	463	25/11/2038	PREFEITURA MUNICIPAL DE LIMOEIRO
464	464	13/07/2048	PREFEITURA MUNICIPAL DE LIMOEIRO
465	465	21/08/2029	PREFEITURA MUNICIPAL DE LIMOEIRO
468	468	26/02/2043	PREFEITURA MUNICIPAL DE LIMOEIRO
470	470	05/02/2041	PREFEITURA MUNICIPAL DE LIMOEIRO
471	471	13/08/2039	PREFEITURA MUNICIPAL DE LIMOEIRO
474	474	03/09/2043	PREFEITURA MUNICIPAL DE LIMOEIRO
475	475	12/06/2052	PREFEITURA MUNICIPAL DE LIMOEIRO
477	477	23/10/2036	PREFEITURA MUNICIPAL DE LIMOEIRO
478	478	23/05/2041	PREFEITURA MUNICIPAL DE LIMOEIRO
479	479	05/12/2037	PREFEITURA MUNICIPAL DE LIMOEIRO
480	480	07/09/2023	PREFEITURA MUNICIPAL DE LIMOEIRO
484	484	25/01/2049	PREFEITURA MUNICIPAL DE LIMOEIRO
486	486	03/01/2039	PREFEITURA MUNICIPAL DE LIMOEIRO
488	488	01/06/2031	PREFEITURA MUNICIPAL DE LIMOEIRO
489	489	10/05/2040	PREFEITURA MUNICIPAL DE LIMOEIRO
491	491	04/01/2021	PREFEITURA MUNICIPAL DE LIMOEIRO
492	492	14/11/2021	PREFEITURA MUNICIPAL DE LIMOEIRO
493	493	27/06/2026	PREFEITURA MUNICIPAL DE LIMOEIRO
495	495	28/04/2021	PREFEITURA MUNICIPAL DE LIMOEIRO
496	496	04/08/2024	PREFEITURA MUNICIPAL DE LIMOEIRO
497	497	12/05/2024	PREFEITURA MUNICIPAL DE LIMOEIRO
498	498	11/11/2022	PREFEITURA MUNICIPAL DE LIMOEIRO
499	499	02/03/2022	PREFEITURA MUNICIPAL DE LIMOEIRO
500	500	23/03/2030	PREFEITURA MUNICIPAL DE LIMOEIRO
501	501	02/01/2031	PREFEITURA MUNICIPAL DE LIMOEIRO
504	504	22/04/2038	PREFEITURA MUNICIPAL DE LIMOEIRO
506	506	14/11/2034	PREFEITURA MUNICIPAL DE LIMOEIRO
507	507	12/10/2032	PREFEITURA MUNICIPAL DE LIMOEIRO
508	508	25/07/2021	PREFEITURA MUNICIPAL DE LIMOEIRO
510	510	05/02/2035	PREFEITURA MUNICIPAL DE LIMOEIRO
512	512	10/02/2027	PREFEITURA MUNICIPAL DE LIMOEIRO
514	514	05/03/2035	PREFEITURA MUNICIPAL DE LIMOEIRO
515	515	08/06/2014	PREFEITURA MUNICIPAL DE LIMOEIRO
518	518	17/11/2024	PREFEITURA MUNICIPAL DE LIMOEIRO
520	520	07/10/2035	PREFEITURA MUNICIPAL DE LIMOEIRO

**MELO AUDITORIA E ASSESSORIA LTDA**  
**CNPJ 21.681.222/0001-97**

Documento Assinado Digitalmente por: LUIZ CARLOS BARRIOS DA SILVA, JOAO LUIS FERREIRA FILHO  
 Acesse em: <https://cfe.cce.pe.gov.br/epv/validaDoc.seam> Código do documento: 06c6d71d-790c-4971-4d29-e978eac5047b

521	521	19072029	PREFEITURA MUNICIPAL DE LIMOEIRO
523	523	25072019	PREFEITURA MUNICIPAL DE LIMOEIRO
525	525	19092029	PREFEITURA MUNICIPAL DE LIMOEIRO
528	528	20082031	PREFEITURA MUNICIPAL DE LIMOEIRO
529	529	18042030	PREFEITURA MUNICIPAL DE LIMOEIRO
530	530	20072024	PREFEITURA MUNICIPAL DE LIMOEIRO
539	539	27082023	PREFEITURA MUNICIPAL DE LIMOEIRO
544	544	20092030	PREFEITURA MUNICIPAL DE LIMOEIRO
549	549	12052039	PREFEITURA MUNICIPAL DE LIMOEIRO
549	549	10022029	PREFEITURA MUNICIPAL DE LIMOEIRO
551	551	16062029	PREFEITURA MUNICIPAL DE LIMOEIRO
552	552	10092030	PREFEITURA MUNICIPAL DE LIMOEIRO
553	553	14052030	PREFEITURA MUNICIPAL DE LIMOEIRO
555	555	12002032	PREFEITURA MUNICIPAL DE LIMOEIRO
558	558	17102012	PREFEITURA MUNICIPAL DE LIMOEIRO
557	557	09022029	PREFEITURA MUNICIPAL DE LIMOEIRO
559	559	11072024	PREFEITURA MUNICIPAL DE LIMOEIRO
559	559	21032029	PREFEITURA MUNICIPAL DE LIMOEIRO
562	562	12022030	PREFEITURA MUNICIPAL DE LIMOEIRO
563	563	20072029	PREFEITURA MUNICIPAL DE LIMOEIRO
584	584	18022045	PREFEITURA MUNICIPAL DE LIMOEIRO
585	585	24112044	PREFEITURA MUNICIPAL DE LIMOEIRO
587	587	09042023	PREFEITURA MUNICIPAL DE LIMOEIRO
589	589	20092020	PREFEITURA MUNICIPAL DE LIMOEIRO
599	599	25102037	PREFEITURA MUNICIPAL DE LIMOEIRO
579	579	30012023	PREFEITURA MUNICIPAL DE LIMOEIRO
575	575	24022024	PREFEITURA MUNICIPAL DE LIMOEIRO
578	578	01072040	PREFEITURA MUNICIPAL DE LIMOEIRO
581	581	20072024	PREFEITURA MUNICIPAL DE LIMOEIRO
587	587	04022042	PREFEITURA MUNICIPAL DE LIMOEIRO
590	590	03022041	PREFEITURA MUNICIPAL DE LIMOEIRO
591	591	16072029	PREFEITURA MUNICIPAL DE LIMOEIRO
592	592	13102029	PREFEITURA MUNICIPAL DE LIMOEIRO
593	593	09092030	PREFEITURA MUNICIPAL DE LIMOEIRO
598	598	17092040	PREFEITURA MUNICIPAL DE LIMOEIRO
500	500	19092029	PREFEITURA MUNICIPAL DE LIMOEIRO
601	601	20022022	PREFEITURA MUNICIPAL DE LIMOEIRO
607	607	21052041	PREFEITURA MUNICIPAL DE LIMOEIRO
612	612	14102029	PREFEITURA MUNICIPAL DE LIMOEIRO
613	613	26032028	PREFEITURA MUNICIPAL DE LIMOEIRO
615	615	27022029	PREFEITURA MUNICIPAL DE LIMOEIRO
617	617	11072019	PREFEITURA MUNICIPAL DE LIMOEIRO
618	618	05072027	PREFEITURA MUNICIPAL DE LIMOEIRO
620	620	08122029	PREFEITURA MUNICIPAL DE LIMOEIRO
621	621	14002040	PREFEITURA MUNICIPAL DE LIMOEIRO
622	622	07082027	PREFEITURA MUNICIPAL DE LIMOEIRO
627	627	02032028	PREFEITURA MUNICIPAL DE LIMOEIRO
628	628	30032025	PREFEITURA MUNICIPAL DE LIMOEIRO
643	643	02112029	PREFEITURA MUNICIPAL DE LIMOEIRO
655	655	20102022	PREFEITURA MUNICIPAL DE LIMOEIRO
657	657	09112029	PREFEITURA MUNICIPAL DE LIMOEIRO
652	652	30122017	PREFEITURA MUNICIPAL DE LIMOEIRO
679	679	17022020	PREFEITURA MUNICIPAL DE LIMOEIRO
681	681	10082024	PREFEITURA MUNICIPAL DE LIMOEIRO
683	683	24042029	PREFEITURA MUNICIPAL DE LIMOEIRO
685	685	12122020	PREFEITURA MUNICIPAL DE LIMOEIRO
710	710	25032029	PREFEITURA MUNICIPAL DE LIMOEIRO
714	714	10072021	PREFEITURA MUNICIPAL DE LIMOEIRO
715	715	29022029	PREFEITURA MUNICIPAL DE LIMOEIRO
718	718	19022028	PREFEITURA MUNICIPAL DE LIMOEIRO
722	722	21022029	PREFEITURA MUNICIPAL DE LIMOEIRO
723	723	11042028	PREFEITURA MUNICIPAL DE LIMOEIRO
725	725	31122017	PREFEITURA MUNICIPAL DE LIMOEIRO
729	729	05122029	PREFEITURA MUNICIPAL DE LIMOEIRO
735	735	21072019	PREFEITURA MUNICIPAL DE LIMOEIRO
741	741	25092024	PREFEITURA MUNICIPAL DE LIMOEIRO
751	751	05012021	PREFEITURA MUNICIPAL DE LIMOEIRO
753	753	16092029	PREFEITURA MUNICIPAL DE LIMOEIRO
755	755	02092030	PREFEITURA MUNICIPAL DE LIMOEIRO
759	759	07092029	PREFEITURA MUNICIPAL DE LIMOEIRO
760	760	16092029	PREFEITURA MUNICIPAL DE LIMOEIRO
769	769	17042027	PREFEITURA MUNICIPAL DE LIMOEIRO
773	773	15012020	PREFEITURA MUNICIPAL DE LIMOEIRO
779	779	08072027	PREFEITURA MUNICIPAL DE LIMOEIRO
789	789	05032029	PREFEITURA MUNICIPAL DE LIMOEIRO
790	790	24082024	PREFEITURA MUNICIPAL DE LIMOEIRO

**MELO AUDITORIA E ASSESSORIA LTDA**  
**CNPJ 21.681.222/0001-97**

Documento Assinado Digitalmente por: LUIZ CARLOS BARRIOS DA SILVA, JOAO LUIS FERREIRA FILHO  
 Acesse em: <https://cfe.ice.pe.gov.br/epv/validaDoc.seam> Código do documento: 06c6d71d-790c-4971-a429-e978eac5047b

797	797	21072024	PREFEITURA MUNICIPAL DE LIMOEIRO
809	809	22022019	PREFEITURA MUNICIPAL DE LIMOEIRO
802	802	21102029	PREFEITURA MUNICIPAL DE LIMOEIRO
808	808	19042027	PREFEITURA MUNICIPAL DE LIMOEIRO
811	811	25032020	PREFEITURA MUNICIPAL DE LIMOEIRO
813	813	22072020	PREFEITURA MUNICIPAL DE LIMOEIRO
814	814	22022020	PREFEITURA MUNICIPAL DE LIMOEIRO
815	815	24112024	PREFEITURA MUNICIPAL DE LIMOEIRO
816	816	21022027	PREFEITURA MUNICIPAL DE LIMOEIRO
817	817	21042023	PREFEITURA MUNICIPAL DE LIMOEIRO
818	818	24042022	PREFEITURA MUNICIPAL DE LIMOEIRO
819	819	28042020	PREFEITURA MUNICIPAL DE LIMOEIRO
822	822	28032023	PREFEITURA MUNICIPAL DE LIMOEIRO
823	823	21022027	PREFEITURA MUNICIPAL DE LIMOEIRO
824	824	11112025	PREFEITURA MUNICIPAL DE LIMOEIRO
825	825	02082030	PREFEITURA MUNICIPAL DE LIMOEIRO
831	831	26062029	PREFEITURA MUNICIPAL DE LIMOEIRO
832	832	24022033	PREFEITURA MUNICIPAL DE LIMOEIRO
836	836	18012025	PREFEITURA MUNICIPAL DE LIMOEIRO
839	839	16082032	PREFEITURA MUNICIPAL DE LIMOEIRO
840	840	07032032	PREFEITURA MUNICIPAL DE LIMOEIRO
841	841	10032020	PREFEITURA MUNICIPAL DE LIMOEIRO
842	842	07072013	PREFEITURA MUNICIPAL DE LIMOEIRO
844	844	01042035	PREFEITURA MUNICIPAL DE LIMOEIRO
848	848	14072033	PREFEITURA MUNICIPAL DE LIMOEIRO
847	847	09032029	PREFEITURA MUNICIPAL DE LIMOEIRO
858	858	30102018	PREFEITURA MUNICIPAL DE LIMOEIRO
857	857	31122017	PREFEITURA MUNICIPAL DE LIMOEIRO
859	859	31032030	PREFEITURA MUNICIPAL DE LIMOEIRO
860	860	15112030	PREFEITURA MUNICIPAL DE LIMOEIRO
881	881	11042032	PREFEITURA MUNICIPAL DE LIMOEIRO
862	862	01062030	PREFEITURA MUNICIPAL DE LIMOEIRO
865	865	31122017	PREFEITURA MUNICIPAL DE LIMOEIRO
866	866	11022033	PREFEITURA MUNICIPAL DE LIMOEIRO
870	870	05052026	PREFEITURA MUNICIPAL DE LIMOEIRO
871	871	15022027	PREFEITURA MUNICIPAL DE LIMOEIRO
873	873	30042023	PREFEITURA MUNICIPAL DE LIMOEIRO
870	870	31122017	PREFEITURA MUNICIPAL DE LIMOEIRO
877	877	23092019	PREFEITURA MUNICIPAL DE LIMOEIRO
881	881	28042024	PREFEITURA MUNICIPAL DE LIMOEIRO
883	883	28052018	PREFEITURA MUNICIPAL DE LIMOEIRO
885	885	12032027	PREFEITURA MUNICIPAL DE LIMOEIRO
887	887	19092030	PREFEITURA MUNICIPAL DE LIMOEIRO
891	891	30122017	PREFEITURA MUNICIPAL DE LIMOEIRO
893	893	11092020	PREFEITURA MUNICIPAL DE LIMOEIRO
894	894	30092020	PREFEITURA MUNICIPAL DE LIMOEIRO
895	895	31032023	PREFEITURA MUNICIPAL DE LIMOEIRO
900	900	28022029	PREFEITURA MUNICIPAL DE LIMOEIRO
902	902	21102030	PREFEITURA MUNICIPAL DE LIMOEIRO
903	903	31032021	PREFEITURA MUNICIPAL DE LIMOEIRO
908	908	12052032	PREFEITURA MUNICIPAL DE LIMOEIRO
907	907	31122017	PREFEITURA MUNICIPAL DE LIMOEIRO
909	909	02032026	PREFEITURA MUNICIPAL DE LIMOEIRO
910	910	10120034	PREFEITURA MUNICIPAL DE LIMOEIRO
912	912	05030019	PREFEITURA MUNICIPAL DE LIMOEIRO
914	914	04080028	PREFEITURA MUNICIPAL DE LIMOEIRO
917	917	15072018	PREFEITURA MUNICIPAL DE LIMOEIRO
915	915	31122017	PREFEITURA MUNICIPAL DE LIMOEIRO
920	920	17092018	PREFEITURA MUNICIPAL DE LIMOEIRO
923	923	15022020	PREFEITURA MUNICIPAL DE LIMOEIRO
923	923	08010027	PREFEITURA MUNICIPAL DE LIMOEIRO
931	931	02022020	PREFEITURA MUNICIPAL DE LIMOEIRO
932	932	03050028	PREFEITURA MUNICIPAL DE LIMOEIRO
934	934	28052022	PREFEITURA MUNICIPAL DE LIMOEIRO
935	935	15040029	PREFEITURA MUNICIPAL DE LIMOEIRO
936	936	04082030	PREFEITURA MUNICIPAL DE LIMOEIRO
942	942	02040022	PREFEITURA MUNICIPAL DE LIMOEIRO
1011	1011	28092044	PREFEITURA MUNICIPAL DE LIMOEIRO
1016	1016	19030034	PREFEITURA MUNICIPAL DE LIMOEIRO
1024	1024	18012024	PREFEITURA MUNICIPAL DE LIMOEIRO
1025	1025	22092021	PREFEITURA MUNICIPAL DE LIMOEIRO
1029	1029	03022030	PREFEITURA MUNICIPAL DE LIMOEIRO
1032	1032	18042028	PREFEITURA MUNICIPAL DE LIMOEIRO
1298	1298	28012021	PREFEITURA MUNICIPAL DE LIMOEIRO
1299	1299	11022033	PREFEITURA MUNICIPAL DE LIMOEIRO
1485	1485	02082019	PREFEITURA MUNICIPAL DE LIMOEIRO

**MELO AUDITORIA E ASSESSORIA LTDA**  
CNPJ 21.681.222/0001-97

Documento Assinado Digitalmente por: LUIZ CARLOS BARRIOS DA SILVA, JOAO LUIS FERREIRA FILHO  
Acesse em: <https://eccc.ce.gov.br/epp/validaDoc.seam> Código do documento: 06c6d71d-790c-4971-4429-e978eac5047b

1485	1486	22762228	PREFEITURA MUNICIPAL DE LIMOEIRO
1487	1487	31272228	PREFEITURA MUNICIPAL DE LIMOEIRO
1488	1488	54052228	PREFEITURA MUNICIPAL DE LIMOEIRO
1489	1489	12052228	PREFEITURA MUNICIPAL DE LIMOEIRO
1490	1490	15052228	PREFEITURA MUNICIPAL DE LIMOEIRO
1492	1492	05772228	PREFEITURA MUNICIPAL DE LIMOEIRO
1493	1493	03772228	PREFEITURA MUNICIPAL DE LIMOEIRO
1595	1595	05022228	PREFEITURA MUNICIPAL DE LIMOEIRO
1657	1657	27072228	PREFEITURA MUNICIPAL DE LIMOEIRO
1664	1664	02772228	PREFEITURA MUNICIPAL DE LIMOEIRO

hje

**MELO AUDITORIA E ASSESSORIA LTDA**  
CNPJ 21.681.222/0001-97

Documento Assinado Digitalmente por: LUIZ CARLOS BARROS DA SILVA, JOAO LUIS FERREIRA FILHO  
Acesse em: <https://eic.eic.gov.br/epv/validaDoc.seam> Código do documento: 06c6d71d-790c-4971-4429-e978eac5047b

# **ANEXO 7**

## **LEI DE DIRETRIZES ORÇAMENTÁRIAS**

## LEI DE DIRETRIZES ORÇAMENTÁRIAS

LIMOEIRO

ANEXO DE METAS FISCAIS

PROJEÇÃO ATUARIAL DO RPPS

2018

LRP, art. 4º, §2º, inciso IV, alínea "a"

R\$ milhares

EXERCÍCIO	RECEITAS	DESPESAS	RÉSTULTADO	SALDO
	PREVIDENCIÁRIAS (a)	PREVIDENCIÁRIAS (b)	PREVIDENCIÁRIO (c) = (a-b)	FINANCEIRO DO EXERCÍCIO (d)
2019	3.963	6.706	-2.723	2.078
2020	4.879	7.081	-2.202	0
2021	7.607	7.607	0	0
2022	8.071	8.071	0	0
2023	8.774	8.774	0	0
2024	9.459	9.459	0	0
2025	10.035	10.035	0	0
2026	10.585	10.585	0	0
2027	11.792	11.792	0	0
2028	13.157	13.157	0	0
2029	14.840	14.840	0	0
2030	16.118	16.156	0	0
2031	16.967	16.967	0	0
2032	17.801	17.801	0	0
2033	18.843	19.843	0	0
2034	19.934	19.934	0	0
2035	20.732	20.732	0	0
2036	21.383	21.383	0	0
2037	21.787	21.787	0	0
2038	22.357	22.357	0	0
2039	22.384	22.384	0	0
2040	22.412	22.412	0	0
2041	21.757	21.757	0	0
2042	21.028	21.028	0	0
2043	20.271	20.271	0	0
2044	18.915	18.915	0	0
2045	17.429	17.425	0	0
2046	16.832	16.832	0	0
2047	15.562	15.562	0	0
2048	13.778	13.778	0	0
2049	12.730	12.730	0	0
2050	11.520	11.520	0	0
2051	9.990	9.990	0	0
2052	9.292	9.292	0	0
2053	8.588	8.588	0	0
2054	8.836	8.836	0	0
2055	6.715	6.715	0	0
2056	5.362	5.362	0	0
2057	4.716	4.716	0	0
2058	4.093	4.093	0	0
2059	3.191	3.151	0	0
2060	2.709	2.709	0	0

## LEI DE DIRETRIZES ORÇAMENTÁRIAS

LIMOEIRO

ANEXO DE METAS FISCAIS

PROJEÇÃO ATUARIAL DO RPPS

2018

LRP, art. 4º, §2º, inciso IV, alínea "a"

R\$ milhares

EXERCÍCIO	RECHITAS	DÊSPESAS	RESULTADO	SALDO
	PREVIDENCIÁRIAS (a)	PREVIDENCIÁRIAS (b)	PREVIDENCIÁRIO (c) = (a-b)	FINANCEIRO DO EXERCÍCIO (d)
2061	2.255	2.255	0	0
2062	1.244	1.244	0	0
2063	842	842	0	0
2064	660	660	0	0
2065	333	333	0	0
2066	246	246	0	0
2067	209	209	0	0
2068	211	211	0	0
2069	93	93	0	0
2070	94	94	0	0
2071	27	27	0	0
2072	27	27	0	0
2073	28	28	0	0
2074	28	28	0	0
2075	28	28	0	0
2076	28	28	0	0
2077	0	0	0	0
2078	0	0	0	0
2079	0	0	0	0
2080	0	0	0	0
2081	0	0	0	0
2082	0	0	0	0
2083	0	0	0	0
2084	0	0	0	0
2085	0	0	0	0
2086	0	0	0	0
2087	0	0	0	0
2088	0	0	0	0
2089	0	0	0	0
2090	0	0	0	0
2091	0	0	0	0
2092	0	0	0	0
2093	0	0	0	0

Data da Avaliação Atuarial:

29/03/2015

**MELO AUDITORIA E ASSESSORIA LTDA**  
CNPJ 21.681.222/0001-97

Documento Assinado Digitalmente por: LUIZ CARLOS BARRROS DA SILVA, JOAO LUIS FERREIRA FILHO  
Acesse em: <https://ctce.tce.pe.gov.br/epv/validaDoc.seam> Código do documento: 06c6d71d-790c-4971-a429-e978eac5047b

# **ANEXO 8**

## **CRITÉRIOS PARA EMISSÃO DO CRP**

O Ministério da Previdência Social institui, através do Decreto nº 3.788/21, a Certificação de Regularidade Previdenciária - CRP, que atestará o cumprimento dos critérios e exigências estabelecidas na Lei nº 9.717/98, pelos RPPS dos Estados, do Distrito Federal e dos Municípios.

O CRP será exigido nos seguintes casos:

- I - realização de transferências voluntárias de recursos pela União,
- II - celebração de acordos, contratos, convênios ou ajustes, bem como de empréstimos, financiamentos, avais e subvenções em geral de órgãos ou entidades da Administração direta e indireta da União;
- III - celebração de empréstimos e financiamentos por instituições financeiras federais,
- IV - pagamento dos valores devidos pelo Regime Geral de Previdência Social em razão da Lei nº 9.796, de 5 de Maio de 1999

Nos itens abaixo serão apresentados todos os critérios que serão avaliados pelo MPS no momento da emissão do CRP.

#### **1 ACESSO DOS SEGURADOS ÀS INFORMAÇÕES DO REGIME**

A entidade gestora deverá garantir pleno acesso dos segurados às informações relativas ao RPPS, por atendimento a requerimentos e pela disponibilidade dos demonstrativos contábeis, financeiros, previdenciários e demais dados pertinentes.

#### **2 APLICAÇÕES FINANCEIRAS DE ACORDO COM RESOLUÇÃO DO CMN - DECISÃO ADMINISTRATIVA**

O RPPS será fiscalizado, em sua sede, pelo Ministério da Previdência Social no que se refere à correta aplicação dos recursos previdenciários conforme diretrizes previstas em norma específica do Conselho Monetário Nacional, em especial pela Resolução CMN nº 3.922/10.

#### **3 APLICAÇÕES FINANCEIRAS DE ACORDO COM RESOLUÇÃO DO CMN - PREVISÃO LEGAL**

Os recursos previdenciários vinculados ao RPPS deverão ser aplicados nas condições de mercado, com observância de regras de segurança, solvência, liquidez, rentabilidade, proteção e prudência financeira, conforme diretrizes previstas em norma específica do Conselho Monetário Nacional, em especial pelas Resoluções CMN nº 3.922/10 e nº 4.392/14. Estas atividades estarão sujeitas a fiscalização do Ministério da Previdência Social.

#### **4 ATENDIMENTO AO AUDITOR FISCAL EM AUDITORIA DIRETA NO PRAZO**

O ente federativo prestará ao Auditor Fiscal da Previdência Social, todas as informações solicitadas sobre o RPPS, respeitando os prazos estipulados.

**5 ATENDIMENTO AO MPS EM AUDITORIA INDIRETA NO PRAZO**

O ente federativo prestará ao MPS, todas as informações solicitadas sobre o RPPS, respeitando os prazos estipulados.

**6 CARÁTER CONTRIBUTIVO (ENTE E ATIVOS – ALÍQUOTAS)**

É necessária a previsão expressa em lei municipal das alíquotas de contribuição do Ente e dos servidores ativos.

**7 CARÁTER CONTRIBUTIVO (ENTE E ATIVOS – REPASSE)**

É necessário o repasse mensal e integral dos valores das contribuições à Unidade Gestora do RPPS do Ente e dos segurados ativos, além da comprovação mediante a emissão do Comprovante de Repasses.

**8 CARÁTER CONTRIBUTIVO (INATIVOS E PENSIONISTAS – ALÍQUOTAS)**

É necessária a previsão expressa em lei municipal das alíquotas de contribuição dos servidores inativos e pensionistas.

**9 CARÁTER CONTRIBUTIVO (INATIVOS E PENSIONISTAS – REPASSE)**

É necessário o repasse mensal e integral dos valores das contribuições à Unidade Gestora do RPPS dos servidores inativos e pensionistas, além da comprovação mediante a emissão do Comprovante de Repasses.

**10 CARÁTER CONTRIBUTIVO (PAGAMENTO DE CONTRIBUIÇÕES PARCELADAS)**

Será necessário o recolhimento integral dos valores parcelados de dívidas com o RPPS reconhecidas em confissão e expressa em lei municipal com critérios e índices de atualização, juros, quantidade máxima e valor mínima de parcelas, além da comprovação mediante a emissão do Comprovante de Repasse.

**11 CARÁTER CONTRIBUTIVO (REPASSE) - DECISÃO ADMINISTRATIVA**

O RPPS está sujeito às inspeções e auditorias do Ministério da Previdência Social no que se refere aos Comprovaantes de Repasse. Neste sentido, deve manter arquivado os respectivos comprovantes e demais documentos que comprovem o efetivo repasse: cópia dos extratos de conta, comprovantes de depósito, cópia das cheques, guias de recolhimento, etc.

**12 COBERTURA EXCLUSIVA A SERVIDORES EFETIVOS**

O RPPS abrange, exclusivamente, o servidor público titular de cargo efetivo, o servidor inativo e seus dependentes. Igualmente, o servidor estável e o admitido até 05/10/1988 podem participar do RPPS, desde que regidos pelo R.D.

### **13 CONCESSÃO DE BENEFÍCIOS NÃO DISTINTOS DO RGPS – PREVISÃO LEGAL**

Os Regimes Próprios de Previdência Social – RPPS dos Servidores Públicos da União, dos Estados, do Distrito Federal e dos Municípios, dos Militares dos Estados e do Distrito Federal não poderão conceder Benefícios distintos dos previstos no Regime Geral de Previdência Social – RGPS, de que trata a Lei nº 8.213, de 24 de julho de 1991, salvo em disposição em contrário da Constituição Federal. Os Benefícios previstos no RGPS e permitidos aos RPPS são os seguintes:

- I – Quanto ao servidor:
  - a) aposentadoria por invalidez;
  - b) aposentadoria compulsória;
  - c) aposentadoria voluntária por idade e tempo de contribuição;
  - d) aposentadoria voluntária por idade;
  - e) aposentadoria especial;
  - f) auxílio-doença;
  - g) salário-família; e,
  - h) salário-maternidade.
- II – Quanto ao dependente:
  - a) pensão por morte; e,
  - b) auxílio-reclusão.

### **14 CONTAS BANCÁRIAS DISTINTAS PARA OS RECURSOS PREVIDENCIÁRIOS**

As disponibilidades de caixa do regime próprio, ainda que vinculadas a fundos específicos, devem ser depositadas em contas separadas das demais disponibilidades do ente federativo. Da mesma forma, deverão ser separados os recursos destinados a assistência à saúde.

### **15 CONVÊNIO OU CONSÓRCIO PARA PAGAMENTO DE BENEFÍCIOS**

É vedado o pagamento de benefícios previdenciários mediante convênio, consórcio ou outra forma de associação entre estados, entre estados e municípios, e entre municípios.

### **16 DEMONSTRATIVO DA POLÍTICA DE INVESTIMENTOS - DPIN**

A partir de 01/01/2009 será necessário o encaminhamento da Política de Investimentos, conforme modelo disponibilizado no endereço [www.mps.gov.br](http://www.mps.gov.br), conforme Portaria MPS nº 402/08, em seu art. 22.

### **17 DEMONSTRATIVO DAS APLICAÇÕES E INVESTIMENTOS DOS RECURSOS - DAIR - CONSISTÊNCIA DAS INFORMAÇÕES**

As informações prestadas no Demonstrativo Financeiro poderão ter a sua autenticidade verificada a qualquer momento por Intermédio da Auditoria Fiscal da Previdência Social.

**18 DEMONSTRATIVO DAS APLICAÇÕES E INVESTIMENTOS DOS RECURSOS - DAIR - ENCAMINHAMENTO À SPS**

Deverá ser encaminhado à SPS, até trinta dias após o encerramento de cada bimestre do ano civil, o que se refere às aplicações dos recursos do RPPS, respeitando o estabelecido na Resolução CMN nº 3.922/10.

**19 DEMONSTRATIVO DE INFORMAÇÕES PREVIDENCIÁRIAS E REPASSES - DIPR - CONSISTÊNCIA E CARÁTER CONTRIBUTIVO**

O ente federativo elaborará e encaminhará à SPS o Demonstrativo das Aplicações e Investimentos dos Recursos - DAIR e o Demonstrativo da Política de Investimentos - DPIV, conforme modelos disponibilizados no endereço eletrônico do MPS na internet ([www.previdencia.gov.br](http://www.previdencia.gov.br)), que deverão conter campos específicos para apresentação de informações acerca da comprovação da qualificação ou certidão do responsável pelos investimentos dos recursos do RPPS.

**20 DEMONSTRATIVO DE INFORMAÇÕES PREVIDENCIÁRIAS E REPASSES - DIPR - ENCAMINHAMENTO À SPS**

As bases de cálculo, os valores arrecadados e outras informações necessárias à verificação do cumprimento do caráter contributivo e da utilização dos recursos previdenciários serão enviados pelo ente federativo à SPS, por meio do Demonstrativo de Informações Previdenciárias e Repasses - DIPR, na forma por ela definida. A Consistência das informações, serão verificadas por auditoria direta ou indireta, pela SPS.

**21 DEMONSTRATIVO PREVIDENCIÁRIO - CONSISTÊNCIA DAS INFORMAÇÕES**

As informações prestadas no Demonstrativo Previdenciário poderão ter a sua autenticidade verificada a qualquer momento por intermédio da Auditoria Fiscal da Previdência Social.

**22 DEMONSTRATIVO PREVIDENCIÁRIO - ENCAMINHAMENTO À SPS**

Deverá ser encaminhado à SPS, até trinta dias após o encerramento de cada bimestre do ano civil, o Demonstrativo Previdenciário do RPPS desse período.

**23 DEMONSTRATIVOS CONTÁBEIS**

Realizar demonstrativos contábeis e a partir do exercício de 2009, até 30 de setembro, em relação ao primeiro semestre e até 31 de março, em relação ao encerramento do exercício anterior. Esta documentação deve ser enviada para o endereço estipulado pela SPS e na forma estabelecida pela Portaria MPS nº 589, de 12 de dezembro de 2013, a saber:

- a) Balanço Orçamentário
- b) Balanço Financeiro
- c) Demonstração das Variações Patrimoniais
- d) Balanço Patrimonial

#### **24 ENCAMINHAMENTO DA LEGISLAÇÃO À SPS**

O RPPS deverá encaminhar ao Ministério da Previdência Social cópia da legislação municipal referente à previdência própria, bem como o Regime Jurídico Único, devidamente autenticada e com comprovante de publicação. O mesmo deve ser digitalizado e enviado para o e-mail: [cgaal.auditoria@previdencia.gov.br](mailto:cgaal.auditoria@previdencia.gov.br).

#### **25 EQUILÍBRIO FINANCEIRO E ATUARIAL - ENCAMINHAMENTO NTA, DRAA E RESULTADOS DAS ANÁLISES**

Anualmente o Regime Próprio de Previdência Social deverá enviar a NTA - Nota Técnica Atuarial, DRAA - Demonstrativo de Resultado da Avaliação Atuarial e Relatório Atuarial da Avaliação Atuarial realizada no RPPS.

Este demonstrativo deverá ser registrado até 31 de março de cada exercício a partir de 2010, no CADPREV, juntamente com o Certificado digitalizado com as assinaturas do Atuário, Gestor do RPPS e Prefeito Municipal. O mesmo deve ser digitalizado e enviado para o e-mail: [cgaal.atuarial@previdencia.gov.br](mailto:cgaal.atuarial@previdencia.gov.br) e [cgaal.atuarial@gmail.com](mailto:cgaal.atuarial@gmail.com).

#### **26 EQUILÍBRIO FINANCEIRO E ATUARIAL - RESULTADOS DE ANÁLISES ATÉ 2015**

É necessária a definição em Lei Municipal de alíquotas equivalentes ou superiores ao Plano de Custeio recomendado na última avaliação atuarial quanto à especificação do custeio normal e do custeio especial com a definição do prazo de amortização.

#### **27 ESCRITURAÇÃO DE ACORDO COM PLANO DE CONTAS**

O RPPS deve realizar escrituração contábil de todas as operações que envolvam direta ou indiretamente a responsabilidade do RPPS e que modifiquem ou possam vir a modificar seu patrimônio distinto do mantido pelo tesouro do ente federativo, inclusive quanto às rubricas destacadas no orçamento para pagamento de benefícios. Este critério é exigido desde 01/01/2007.

Além de atender a Lei nº 4.320/64 integrando os balanços gerais do Município, o RPPS deverá providenciar uma contabilidade gerencial autônoma; dá-se como sugestão que o departamento de contabilidade do RPPS use como parâmetro o plano de contas dos Regimes Próprios disponibilizado no endereço [www.mps.gov.br](http://www.mps.gov.br); A Portaria do MPS nº 509/13, aprova o Plano de Contas, o Manual das Contas, os Demonstrativos e as Normas de Procedimentos Contábeis aplicados aos Regimes Próprios de Previdência Social - RPPS, e a sua utilização a partir de 2005; No anexo 3, do nosso relatório, apresenta-se a forma como devem ser colocados os valores calculados e apresentados neste Relatório Atuarial.

**28 EXISTÊNCIA DE COLEGIADO OU INSTÂNCIA DE DECISÃO EM QUE SEJA GARANTIDA A PARTICIPAÇÃO DOS SEGURADOS**

Garantia de participação de representantes dos segurados nos colegiados e instâncias de decisão em que os seus interesses sejam objeto de discussão e deliberação desde 01/01/2008.

**29 INCLUSÃO DE PARCELAS REMUNERATÓRIAS TEMPORÁRIAS NOS BENEFÍCIOS**

É vedada a inclusão, nos benefícios de aposentadoria e pensão, para efeito de percepção destes, de parcelas remuneratórias pagas em decorrência de local de trabalho, de função de confiança, de cargo em comissão ou de abono de permanência, exceto quando tais parcelas integrem a remuneração de contribuição dos servidores.

**30 OBSERVÂNCIA DOS LIMITES DE CONTRIBUIÇÃO DO ENTE**

Contribuição do Ente não inferior ao valor da contribuição do servidor ativo nem superior ao dobro desta, ressalvada a necessidade de cobertura de eventuais insuficiências financeiras do respectivo regime próprio decorrentes do pagamento de benefícios previdenciários.

**31 OBSERVÂNCIA DOS LIMITES DE CONTRIBUIÇÃO DOS SEGURADOS E PENSIONISTAS**

Contribuição dos servidores ativos, inativos e dos pensionistas em alíquota não inferior à prevista para os servidores titulares de cargos efetivos da União.

**32 REGRAS DE CONCESSÃO, CÁLCULO E REAJUSTAMENTO DE BENEFÍCIOS**

A Legislação do RPPS deverá contemplar as regras para concessão de Benefícios nos termos do artigo 40 da Constituição Federal e Emendas Constitucionais nº 20, nº 41 e nº 47.

**33 UNIDADE GESTORA E REGIME PRÓPRIO ÚNICOS**

Desde 01/01/2008, salvo disposição em contrário da Constituição Federal, é vedado a existência de mais de:

- a) um Regime Próprio de Previdência Social – RPPS dos servidores públicos que é o sistema de previdência estabelecido no âmbito de cada ente federativo, que assegure, por lei, ao servidor titular de cargo efetivo, pelo menos os benefícios de aposentadoria e pensão por morte previstos no art. 40 da CF; e,
- b) uma Unidade Gestora do respectivo RPPS em cada ente estatal, que é o órgão integrante da estrutura da administração pública de cada ente federativo que tenha por finalidade a administração, o gerenciamento e a operacionalização do regime próprio, incluindo a arrecadação e gestão de recursos e fundos previdenciários, a concessão, o pagamento e a manutenção dos benefícios.

**34 UTILIZAÇÃO DE RECURSOS PREVIDENCIÁRIOS - DECISÃO ADMINISTRATIVA**

O RPPS será fiscalizado, em sua sede, pelo Ministério da Previdência Social no que se refere à correta utilização dos seus recursos para fins exclusivamente previdenciários (benefícios mencionados no item 14 salvo a taxa de administração de que trata o art. 15, Portaria nº 402/08).

**35 UTILIZAÇÃO DE RECURSOS PREVIDENCIÁRIOS - PREVISÃO LEGAL**

Os recursos previdenciários somente poderão ser utilizados para o pagamento dos benefícios previdenciários mencionados no item 14, salvo a taxa de administração de que trata o art. 15, Portaria nº 402/08. É vedada a utilização dos recursos previdenciários para fins assistenciais, inclusive à saúde.

## LEGISLAÇÃO

O ente deve encaminhar, **logo após a publicação**, toda a legislação sobre o regime previdenciário dos servidores (inclusive as leis anteriores alteradas ou revogadas e não enviadas na época própria), **impressa (em meio papel) e autenticada** em todas as suas folhas, em cartório ou por servidor público, caso em que deverá constar seu nome, cargo e matrícula. Com a legislação, **enviar, SEMPRE, comprovante ou declaração na qual conste a data em que o ato foi publicado (DIA/MÊS/ANO)**. O endereço para remessa da legislação é:

**Ministério da Previdência Social - SPPS - DRPSP - CGNAL**  
**Esplanada dos Ministérios - Bloco F - Anexo A - Sala 475**  
**CEP 70059-900 - BRASÍLIA - DF**

Para demais critérios avaliados ou envio de legislação, entre em contato com a Coordenação-Geral de Normatização e Acompanhamento Legal-CGNAL pelo telefone nº (61) 2021-5725 - 2021-5776 ou e-mail [sps.cgnal@previdencia.gov.br](mailto:sps.cgnal@previdencia.gov.br)

## DIFICULDADES DE TRANSMISSÃO DE DEMONSTRATIVOS

Dificuldades na transmissão de qualquer Demonstrativo serão solucionadas pela Coordenação-Geral de Estudos Técnicos, Estatísticas e Informações Gerenciais, por meio do telefone (61) 2021-5380 - 2021-5776 ou E-mail [cadprev@previdencia.gov.br](mailto:cadprev@previdencia.gov.br)

## DRAA - Demonstrativo de Resultado da Avaliação Atuarial

Entre em contato com a Coordenação-Geral de Auditoria, Atuária, Contabilidade e Investimentos - CGACI, por meio do telefone (61) 2021-5776 ou, preferencialmente, pelo e-mail: [cgaai.atuarial@previdencia.gov.br](mailto:cgaai.atuarial@previdencia.gov.br), para maiores informações sobre o Demonstrativo de Resultados da Avaliação Atuarial-DRAA.

## NTA - Nota Técnica Atuarial

Entre em contato com a Coordenação-Geral de Auditoria, Atuária, Contabilidade e Investimentos - CGACI, por meio do telefone (61) 2021-5776 ou, preferencialmente, pelo e-mail: [cgaai.atuarial@previdencia.gov.br](mailto:cgaai.atuarial@previdencia.gov.br), para maiores informações sobre a Nota Técnica Atuarial.

## EQUILÍBRIO FINANCEIRO E ATUARIAL

Entre em contato com a Coordenação-Geral de Auditoria, Atuária, Contabilidade e Investimentos - CGACI, por meio do telefone (61) 2021-5776 ou, preferencialmente, pelo e-mail: [cgaai.atuarial@previdencia.gov.br](mailto:cgaai.atuarial@previdencia.gov.br), para maiores informações sobre o Equilíbrio Financeiro e Atuarial.

### **DAIR - Demonstrativo das Aplicações e Investimentos dos Recursos**

Entre em contato com a Coordenação-Geral de Auditoria, Atuária, Contabilidade e Investimentos - CGACI, por meio do telefone (61) 2021-5776 ou, preferencialmente, pelo e-mail: [cgaai.investimentos@previdencia.gov.br](mailto:cgaai.investimentos@previdencia.gov.br), para maiores informações sobre o Demonstrativo das Aplicações e Investimentos dos Recursos.

### **DPIN - Demonstrativo da Política de Investimentos**

Entre em contato com a Coordenação-Geral de Auditoria, Atuária, Contabilidade e Investimentos - CGACI, por meio do telefone (61) 2021-5776 ou, preferencialmente, pelo e-mail: [cgaai.contabilidade@previdencia.gov.br](mailto:cgaai.contabilidade@previdencia.gov.br), para maiores informações sobre o Demonstrativo da Política de Investimentos.

### **PLANO DE CONTAS**

Entre em contato com a Coordenação-Geral de Auditoria, Atuária, Contabilidade e Investimentos - CGACI, por meio do telefone (61) 2021-5776 ou, preferencialmente, pelo e-mail: [cgaai.contabilidade@previdencia.gov.br](mailto:cgaai.contabilidade@previdencia.gov.br), para maiores informações sobre o Plano de Contas.

### **DEMONSTRATIVOS CONTÁBEIS**

Entre em contato com a Coordenação-Geral de Auditoria, Atuária, Contabilidade e Investimentos - CGACI, por meio do telefone (61) 2021-5776 ou, preferencialmente, pelo e-mail: [cgaai.contabilidade@previdencia.gov.br](mailto:cgaai.contabilidade@previdencia.gov.br), para maiores informações sobre os Demonstrativos Contábeis.

### **AUDITORIAS DIRETAS E CRITÉRIOS**

Entre em contato com a Coordenação-Geral de Auditoria, Atuária, Contabilidade e Investimentos - CGACI, por meio do telefone (61) 2021-5776 ou, preferencialmente, pelo e-mail: [cgaai.auditoria@previdencia.gov.br](mailto:cgaai.auditoria@previdencia.gov.br), para maiores informações sobre as Auditorias Diretas.

### **PAP - Processo Administrativo Previdenciário**

Entre em contato com a Coordenação-Geral de Auditoria, Atuária, Contabilidade e Investimentos - CGACI, por meio do telefone (61) 2021-5776 ou, preferencialmente, pelo e-mail: [cgaai.contencioso@previdencia.gov.br](mailto:cgaai.contencioso@previdencia.gov.br), para maiores informações sobre as Auditorias Diretas Realizadas e Analisadas por meio de Processo Administrativo Previdenciário.

**MELO AUDITORIA E ASSESSORIA LTDA**  
CNPJ 21.681.222/0001-97

Documento Assinado Digitalmente por: LUIZ CARLOS BARRROS DA SILVA, JOAO LUIS FERREIRA FILHO  
Acesse em: <https://etce.tce.pe.gov.br/epp/validaDoc.seam> Código do documento: 0666d71d-790c-4971-a429-e978eac5047b

# ANEXO 9

## NOTA TÉCNICA ATUARIAL

### **2.3 Composição Familiar**

Todos os servidores ativos estatutários da Prefeitura, autarquias e Câmara Municipal, mais os aposentados e pensionistas do RPPS do município e seus respectivos dependentes

### **2.4 Taxa de Juros Real**

A taxa real anual de juros adotada equivale ao limite máximo de 0,00% permitido pela legislação que regulamenta as entidades de previdência própria.

### **2.5 Taxa de Crescimento do Salário por Mérito**

Está previsto a taxa de 1% ao ano

### **2.6 Projeção de Crescimento Real do Salário por Produtividade**

Está previsto a taxa de 0% ao ano

### **2.7 Projeção de Crescimento real dos Benefícios do Plano**

Está previsto a taxa de 0% ao ano

### **2.8 Fator de Determinação do Valor Real ao Longo do Tempo dos Salários**

Utilizado 100% ao ano

### **2.9 Fator de Determinação do Valor Real ao Longo do Tempo dos Benefícios**

Utilizado 100% ao ano

## **3. MODALIDADE DOS BENEFÍCIOS ASSEGURADOS PELO RPPS**

Os Benefícios do Plano são os seguintes:

I – Quanto ao segurado:

- a) aposentadoria por invalidez;
- b) aposentadoria por idade;
- c) aposentadoria por tempo de contribuição e idade;
- d) aposentadoria compulsória;
- e) auxílio-doença;
- f) salário-família;
- g) salário-maternidade;

II – Quanto ao dependente:

- a) pensão por morte;
- b) auxílio-reclusão.

**Tabela 1 - QUADRO GERAL**

Regra	Assessoria	idade (anos)	Tempo Contrib. (anos)	Pré-cálculo	Tempo Serv. Público	Tempo Cargo	Admissão	Proveniência	Atualidade
Direito Adquirido	Voluntária (art. 10, III, III)	53 homem 40 mulher	35 homem 30 mulher	20%	5	5	Até 16/12/90	Integral	Paridade
	Voluntária (art. 10, III, CC 201)	53 homem 40 mulher	35 homem 30 mulher	40%	5	5	Até 16/12/90	Proporcional	Paridade
	Voluntária (art. 10, III, art. 40, CF)	60 homem 50 mulher	38 homem 30 mulher	-	10	5	Até 16/12/98	Integral	Paridade
	Paridade (art. 9, I, art. 40, CF)	65 homem 50 mulher	Mínimo 10	-	10	5	Até 16/12/98	Proporcional	Paridade
Transição	Voluntária (art. 2, III, III)	53 homem 40 mulher	35 homem 30 mulher	20%	5	5	Até 16/12/90	Média e Proporcional	Índice
	Voluntária (art. 2, III, CC 47)	Id + 70m = 69 anos homem Id + 70f = 65 anos mulher		-	20	5	Até 16/12/98	Integral	Paridade
	Voluntária (art. 2, III, CC 41)	60 homem 50 mulher	35 homem 30 mulher	-	20	5	Até 31/12/03	Integral	Paridade
Permanente	Voluntária (art. 8, I, art. 40, CF)	60 homem 50 mulher	35 homem 30 mulher	-	10	5	Qualquer data	Média	Índice
	Paridade (art. 9, I, art. 40, CF)	65 homem 50 mulher	Mínimo 10	-	10	5	Qualquer data	Média e Proporcional	Índice
	Contribuinte (art. 40, CF)	70 ambos	Mínimo 10	-	10	5	Qualquer data	Média e Proporcional	Índice

1. Pré-cálculo: o tempo de contribuição fixado em 16/12/90 para computar o tempo de quarenta anos será acrescido de 20% ou 40%.
2. Provento Integral: os servidores terão seus proventos de inatividade baseados na última remuneração.
3. Provento Proporcional
  - 3.1. Direito Adquirido: para os servidores que implementaram as condições do quadro acima, até 31/12/03, a proporcionalidade será de 70%, e será acrescido 5% para cada ano adicional de contribuição.
  - 3.2. Permanente: para os servidores que permanecerem nesta regra a proporcionalidade

se dará credenciado o número de dias de efetivo exercício pelo número de dias necessários para a aposentadoria.

**4. Reajuste**

4.1. Paridade: o reajuste se dará na mesma data e proporcionalidade dos servidores em atividade.

4.2. Índice: reajuste a ser previsto em lei estadual, com base em um índice oficial de inflação u data base definida.

\* Durante deste período é necessário, no mínimo, 15 anos como servidor estatutário.

\*\* Com 10 e 25 anos para homem e 10 e 30 anos para mulher

O presente trabalho terá como objetivo primordial avaliar, com base atuarial;

- a) O percentual de folha de pagamento que deverá constituir parte dos recursos para o RPPS do servidor público do município para custear os benefícios do sistema próprio de previdência;
- b) Apurar as reservas matemáticas de benefícios concedidos e de benefícios a conceder;
- c) Passivo Atuarial para que o Conselho de Administração do RPPS tome conhecimento dos encargos financeiros e atuariais que o RPPS tem à sua responsabilidade;
- d) Disponibilizar outras orientações de natureza contábil, financeira e de gestão para a sustentabilidade do RPPS e adequação à legislação federal.

## 2. HIPÓTESES BIOMÉTRICAS, DEMOGRÁFICAS, FINANCEIRAS E ECONÔMICAS

### 2.1 Tábua Biométrica

Para a realização deste trabalho e visando a estabelecer o equilíbrio atuarial, foram utilizadas as seguintes tábuas biométricas;

- a) da Tábua de Mortalidade do IBGE, publicada no site [www.mps.gov.br](http://www.mps.gov.br)
- b) da tábua de mortalidade de inválidos da experiência BGE fez-se uso da função  $q'_x$ ;
- c) da tábua Álvaro Vindas fez-se uso da função entrada em Invalidez  $i_x$ ;
- e) da tábua de mortalidade completa do IBGE fez-se uso da função  $q_x$  para gerar o fluxo anual de receitas e despesas do Plano para um período de 75 anos.

A função mortalidade de ativos,  $q^{ap}$  é obtida pelo método Hamza a partir das três funções das tábuas citadas. Com essas funções construiu-se a tabela de comutações com taxa de juros de 8% ao ano. A tabela de comutações é utilizada para o cálculo do valor de contribuição referente a cada servidor para que o mesmo tenha direito aos benefícios de aposentadoria e pensão por morte conforme especificado no art. 40 da Constituição Brasileira. Também é utilizada para o cálculo das Reservas Técnicas.

### 2.2 Expectativa de Reposição de Servidores Ativos

Está prevista a reposição do servidor ativo, isto é, saindo um servidor ativo a reposição é de outro em seu lugar.

**NOTA TÉCNICA ATUARIAL – DATA: 29/03/2018**  
**MUNICÍPIO/UF: LIMOEIRO - PE**

**1. OBJETIVO**

A Constituição Federal define a Previdência Social sob três regimes previdenciários básicos; o Regime Geral de Previdência Social – RGPS, o Regime de Previdência Complementar e o Regime Próprio da Previdência Social – RPPS.

O RPPS é destinado exclusivamente aos servidores públicos ocupantes de cargo efetivo, de caráter contributivo e solidário, mediante contribuição do respectivo ente público, dos servidores ativos, inativos e dos pensionistas, observados os critérios que preservem o equilíbrio financeiro e atuarial.

Com relação ao caráter contributivo a Constituição Brasileira define o seguinte:

*Art. 149 - .....*

*§ 1º - Os Estados, o Distrito Federal e os Municípios instituirão contribuição, cobrada de seus servidores, para custeio, em benefício destes, do regime de previdência de que trata o art. 40, cuja alíquota não será inferior à da contribuição dos servidores titulares de cargo efetivo da União.*

*Art. 195 - . . .*

*§ 5º - Nenhum benefício ou serviço de seguridade social poderá ser criado ou majorado ou estendido sem a correspondente fonte de custeio total.*

A forma de organização da previdência social própria, no que concerne aos recursos garantidores dos benefícios, é estabelecida abaixo:

*Art. 249 - Com o objetivo de assegurar recursos para o pagamento de proventos de aposentadoria e pensões concedidas aos respectivos servidores e seus dependentes, em adição aos recursos dos respectivos tesouros, a União, os Estados, o Distrito Federal e os Municípios poderão constituir fundos integrados pelos recursos provenientes de contribuições e por bens, direitos e ativos de qualquer natureza, mediante lei que disporá sobre a natureza e administração desses fundos.*

Na esfera municipal, a fim de atender ao disposto da Constituição Brasileira, foram instituídos Fundos ou Institutos Municipais de Previdência e Assistência Social, com o objetivo de proporcionar benefícios de previdência e assistência social para os servidores regidos pelo Regime Jurídico Único.

É oportuno citar a Lei nº 9.717/98 e as Portarias do MPS nº 402/2008 e 403/2008, que estabelecem normas para a organização e o funcionamento dos regimes próprios de previdência social dos servidores públicos, ocupantes de cargo efetivo, da União, dos Estados, do Distrito Federal e dos Municípios e vedam a utilização de recursos financeiros da Previdência para assistência à saúde.

**Tabela 2 - PROFESSORES – Exclusivo tempo de magistério**

Regime	Acumulado em	Idade (anos)	Tempo Contrib. (anos)	Pedágio	Bônus	Tempo Serv. (mês)	Tempo Carreira	Admissão	Provento	Reajuste
Direito Adquirido	Voluntária (art. 9º, EC 20)	53 homem 48 mulher	35 homem 30 mulher	20%	17% a 20% m	5	5	Até 10/1/2008	Integral	Paridade
	Voluntária (§ 1º, art. 9º, EC 20)	53 homem 48 mulher	35 homem 30 mulher	40%	17% a 20% m	5	5	Até 10/1/2008	Proporcional	Paridade
	Voluntária (art. 10, § 1º, art. 40, CF)	53 homem 50 mulher	30 homem 25 mulher	-	-	10	5	Até 10/1/2008	Integral	Paridade
Transição	Voluntária (art. 7º, EC 41)	53 homem 48 mulher	35 homem 30 mulher	20%	17% a 20% m	5	5	Até 10/1/2008	Média e Redução	Índice
	Voluntária (art. 3º, EC 47)	30-TCM = 95 anos homem 30-TCM = 85 anos mulher	-	-	-	25*	5	Até 10/1/2008	Integral	Paridade
	Voluntária (art. 8º, EC 41)	53 homem 50 mulher	30 homem 25 mulher	-	-	20	5	Até 10/1/2008	Integral	Paridade
Permanente	Voluntária (art. 10, § 1º, art. 40, CF)	45 homem 50 mulher	30 homem 25 mulher	-	-	10	5	Qualquer data	Média	Índice
	Voluntária (art. 2º, § 1º, art. 40, CF)	35 homem 30 mulher	Mínimo 10	-	-	10	5	Qualquer data	Média e Proporcional	Índice
	Compulsória (art. 40, CF)	70 ambos	Mínimo 10	-	-	10	5	Qualquer data	Média e Proporcional	Índice

1. Pedágio: o tempo de contribuição faltante em 10/1/2008 para completar o tempo do quadro acima será acrescido de 20% ou 40%.
2. Bônus: o tempo de contribuição/serviço contado até 10/1/2008 será acrescido de bônus da tabela acima, antes do cálculo do pedágio.
3. Provento Integral: os servidores terão seus proventos de inatividade baseados na última remuneração.
4. Provento Proporcional
- 4.1. Direito Adquirido: para os servidores que preencherem as condições do quadro acima, até 10/1/2008, a proporcional será de 70% e será acrescido 5% para cada ano adicional de contribuição.

4.2. Permanente: para os servidores aposentados nesta regra a proporcionalidade se dará de acordo com o número de dias de efetivo exercício pelo número de dias necessários para aposentadoria.

**5. Reajuste**

5.1. Particular: o reajuste se dará na mesma data e proporção dos servidores em atividade.

5.2. Índice: reajuste a ser previsto em lei municipal, com base em índice oficial de inflação e data base definida.

\* Desde desta tabela é necessário, no mínimo, 15 anos como servidor estatutário.

\*\* Com 10 a 25 anos para homens e 10 a 30 anos para mulher

**3.1 APOSENTADORIA POR INVALIDEZ**

Será concedida aposentadoria por invalidez permanente com proventos proporcionais ao tempo de contribuição, exceto se decorrente de acidente em serviço, moléstia profissional ou doença grave, contagiosa ou incurável, na forma da lei.

No cálculo dos proventos será considerada a média aritmética simples das maiores remunerações, utilizadas como base para as contribuições do servidor aos regimes de previdência a que estiver vinculado, correspondentes a 80% (oitenta por cento) de todo o período contributivo, desde a competência de julho de 1994 ou desde a do início da contribuição, se posterior àquela competência. Portaria MPS nº 402/2006, anexo, item 7.

### **3.2 APOSENTADORIA POR IDADE E TEMPO DE CONTRIBUIÇÃO**

Com o advento das Emendas Constitucionais nº 41 de 19/12/2003 e nº 47 de 05/07/2005, os servidores poderão recorrer aposentadoria, enquadrando-se numa das hipóteses a seguir:

### **3.3 PENSÃO POR MORTE**

O benefício de pensão por morte será concedido aos beneficiários do servidor ativo ou inativo, na data do óbito, e equivalerá ao valor da totalidade dos proventos do servidor falecido, até o limite máximo estabelecido para os benefícios do RGPS de que trata o Art. 201 da Constituição Federal, acrescido de 70% (setenta por cento) da parcela excedente a este limite.

## **4. REGIMES FINANCEIROS E MÉTODOS DE FINANCIAMENTO POR BENEFÍCIO ASSEGURADO PELO RPPS**

### **4.1 Repartição Simples**

Neste regime financeiro o equilíbrio atuarial é estabelecido com o pagamento das contribuições à medida que vão ocorrendo os benefícios.

Tais benefícios são atualmente de responsabilidade do Ente Municipal, portanto, não cobertos pelo atual plano de benefícios do Instituto de Previdência, quais sejam: Auxílio Doença, Salário Maternidade, Auxílio Reclusão e Salário Família.

A Portaria MPS nº 403/2008, define em art. 2º, inciso XIII, como:

Regime Financeiro de Repartição Simples: regime em que as contribuições estabelecidas no plano de custeio, a serem pagas pelo ente federativo, pelos servidores ativos e inativos e pelos pensionistas, em um determinado exercício, sejam suficientes para o pagamento dos benefícios nesse exercício, sem o propósito de acumulação de recursos, admitindo-se a constituição de fundo previdencial para oscilação de risco.

### **4.2 Repartição de Capitais de Cobertura - RCC**

Assim como no Regime de Caixa, as taxas no Regime de Repartição de Capitais de Cobertura são atualizadas anualmente. Neste caso, entretanto, são previstas receitas que cubram não apenas as despesas do ano, mas também constituam reservas que, corretamente investidas, garantam a continuidade futura dos pagamentos mensais dos benefícios iniciados no exercício, não importando que tais pagamentos se prolonguem durante toda a vida do segurado.

Desta forma, para o ano *i*, é previsto um fundo *D<sub>i</sub>* equivalente ao fluxo de despesas futuras com os servidores que farão jus a benefícios neste ano, ainda que tais despesas se prolonguem pela sobrevivência dos beneficiários nos anos subsequentes. A taxa correspondente ao ano *i* é então dada pela razão entre *D<sub>i</sub>* e a folha salarial do ano *i*.

Para este regime estão cobertos os benefícios de aposentadoria por invalidez, pensão por morte de segurado ativo e pensão por morte de aposentado por invalidez.

#### 4.2 Capitalização Individual: Prêmio Nivelado Individual

**Regime de Capitalização Individual:** utiliza-se o Método Prêmio Nivelado Individual para os benefícios Aposentadoria por Tempo de Contribuição, Aposentadoria por Invalidez, Aposentadoria por Idade e Pensão por Morte.

A Portaria MPS nº 403/2006, define em art. 2º, inciso X, como:

**Regime Financeiro de Capitalização:** regime em que as contribuições estabelecidas no plano de custeio, a serem pagas pelo ente federativo, pelos servidores ativos e inativos e pelos pensionistas, acrescidas ao patrimônio existente, às receitas por ele geradas e a outras espécies de aportes, sejam suficientes para a formação de recursos garantidores a cobertura de compromissos futuros do plano de benefícios e da taxa de administração.

Para este regime estão cobertos os benefícios de aposentadoria por idade, aposentadoria por tempo de contribuição e aposentadoria compulsória, pensão por morte de Aposentado por idade, tempo de contribuição e compulsória

#### 4.4 Taxa de Administração

Percentual sobre o total das folhas de pagamentos de servidores ativos, inativos e pensionistas, utilizado para cobrir despesas do instituto com a administração do mesmo.

Para o caso específico foi aplicada a taxa de 2%.

### 5. METODOLOGIA DE CÁLCULO PARA CADA BENEFÍCIO

#### 5.1 Benefícios Previdenciários avaliados em RCC

##### 5.1.1 Aposentadoria por Invalidez a conceder

$$ENCUMVCLAP = \sum_{t=0}^{T-x} p_x^{(t)} \cdot l_{x-t} \cdot v^t \cdot a_{x-t}^{(12)} \cdot 13 \cdot BENINT(t)$$

- Provisão matemática de benefícios concedidos

$$PM_x = VABFx - VACRx$$

Onde:

$$VABFx = 13 \cdot RCCx \cdot FC \cdot a_{x+1/2}^{(12)}$$

### 5.1.2 Pensão por Morte de Participante Ativo

$$ENCATSMYCAP = 13 \cdot BENPEN \cdot \sum_{t=0}^{20-x} q^t p_x^{(m)} \cdot p_y \cdot q_{y+t} v^{t(x-1)+1} \cdot I_{j=1}^{(12)}$$

- Provisão matemática de benefícios concedidos

$$PM_x = VABF_x - VACF_x$$

Onde:

$$VABF_x = 13 \cdot RC_x \cdot FC_x \cdot e^{\frac{H(x, 2)}{x+1/2}}$$

### 5.1.3 Pensão por Morte de Inativo por Invalidez

$$ENCAIATIVIYCAP = \sum_{t=0}^{y-x} p_x^{(m)} \cdot I_{x+t} \cdot v^t \cdot a_{x+t}^{(12)} \cdot 13 \cdot BENPEN(i)$$

- Provisão matemática de benefícios concedidos

$$PM_x = VABF_x - VACF_x$$

Onde:

$$VABF_x = 13 \cdot RC_x \cdot FC_x \cdot e^{\frac{H(x, 2)}{x+1/2}}$$

### 5.1.4 Encargos com a Aposentadoria por Tempo de Serviço, Idade e Compulsória

#### 5.1.4.1 Concedidos

$$ENCATSCAP = 13 \cdot BENTIS \cdot a_x^{(12)} \cdot FC$$

#### 5.1.4.2 A Conceder

Encargos com a Aposentadoria por Tempo de Serviço para servidores ativos que ainda não atendem aos requisitos mínimos de elegibilidade:

$$VABF = 13 \cdot BENTIS \cdot q^t p_x^{(m)} \cdot v^t \cdot a_{x+t}^{(12)} \cdot FC$$

$$VACF = CN \cdot \frac{N_x^{(m)} - N_x \frac{au+1}{x} - \frac{11}{24} \cdot (D_x^{(m+1)} - D_x^{(m)})}{D_x^{(m)}}$$

- Provisão matemática de benefícios conceder

$$PMBAC_x = 13 * BENEFITS * FCO_x \cdot S_x^{act} + a_{x:\overline{10}|}^{ann} + \frac{x - e}{r - e}$$

$$CV = \left[ \frac{N_x^{act} - N_x^{ann} + r - \frac{1}{24} * (D_x^{act} + r - D_x^{ann} + r)}{D_x^{act}} \right] + \left[ \frac{N_x^{act} + r - N_x^{ann} + r - \frac{1}{24} * (D_x^{act} + r - D_x^{ann})}{D_x^{act}} \right] + \left[ \frac{N_x^{act} - N_x^{ann} - x - \frac{1}{24} * (D_x^{act} + r - D_x^{ann})}{D_x^{act}} \right]$$

### 5.1.4.3 Reversão para Pensão

Cobertura do pagamento de pensões aos dependentes da aposentadoria por Tempo de Serviço que vierem falecer

$$ENCATSRVCAPI - 3 BENEFEN \sum_{y=0}^{101-y} q^y \cdot p_x^{act} \cdot p_y \cdot q_{y+1} \cdot v^{t+y+1/24} \cdot H_{x+t+1/24}^{(1)}$$

### 5.2 Expressão de cálculo do Valor Atual dos Salários Futuros

Para a determinação dos percentuais de contribuição normal utilizamos a folha salarial atualizada, contudo informamos a expressão de cálculo do valor atual dos salários futuros.

$$FOLHA ANUAL(t) = \sum_{i=1}^{NumServ} 13 * REMUNERAÇÃO/PROVENTOS(s,t) \cdot p_x^{ann}$$

Onde NumServ é o número total do servidores ativos, REMUNERAÇÃO/PROVENTOS (s,t) é a remuneração atual do servidor s projetada atuarialmente para o tempo t. A probabilidade considerada é a do servidor de idade x permanecer ativo até a idade x+t.

A projeção atuarial da remuneração atual do servidor é feita levando em conta a taxa real anual de juros em conjunto com a curva salarial adotada.

Dimensionada a valor atual probabilístico do custo do pagamento de uma unidade monetária anual vitaliciamente ao indivíduo de idade x:

$$a_x = \sum_{t=0}^{101-x} v^t \cdot p_x$$

Probabilidade de um indivíduo de idade x sobreviver à idade x+t:

$$p_x = \frac{l_{x+t}}{l_x}$$

Pagamentos anuais são repartidos mensalmente:

$$a_x^{(12)} = a_x - \frac{11}{24}$$

Valor atual probabilístico do custo de uma unidade monetária anual vitaliciamente ao indivíduo inválido de idade x:

$$a_x^1 = \sum_{t=0}^{100-x} v^t \cdot {}_t p_x^1$$

Valor atual probabilístico do pagamento de uma unidade monetária anual e vitalícia aos dependentes do servidor falecido com a idade x.:

$$H_{x-12}^{(12)} = \frac{H_x^{(12)} + H_{x-1}^{12}}{2}$$

Valor atual probabilístico do pagamento anual de uma unidade monetária vitalícia aos pensionistas do inválido falecido de idade x

$$a_x^{jH(12)} = \sum_{t=0}^{100-x} {}_t p_x^1 \cdot q_{x+t}^1 \cdot v^{t+1/2} \cdot H_{x+t+1/2}^{(12)}$$

## 6. METODOLOGIA DE CALCULO DA COMPENSAÇÃO PREVIDENCIARIA A RECEBER E A PAGAR

Limitado a 10% do Valor Atual dos Benefícios Futuros (Benefícios a Conceder e Benefícios Concedidos) – Art. 11, § 5º da Portaria MPS nº 403 de 10/12/2008.

Atenciosamente,

**MELO AUDITORIA E ASSESSORIA LTDA**

**CIBA 140**

**RICARDO CICARELLI DE MELO**

**MIBA 1306**

LEI Nº 2.283/2011  
REGIME PRÓPRIO DE  
PREVIDÊNCIA SOCIAL  
DO MUNICÍPIO DO  
LIMOEIRO-PE  
  
LIMOEIRO PREV

Atestado de Autenticidade de Cópia Digitalizada e Impressão em Papel  
 e original, dos Sr. *João Luis Ferreira Filho*  
 Emitido em 08/06/2018 às 09:05:10h em um total de 01/01  
 São Eleitores de Nascimento: 00000000000000000000  
 Consulte autenticidade em: <http://www.tape.gov.br/validacao>

*João Luis Ferreira Filho*

**CARTÓRIO DE LIMOEIRO - PE**  
 Rua da Bahia, nº 41  
 Centro - CEP: 55.700-000  
 Fone: (81) 3628.9700  
 E-mail: [cartorio@limoeiro.pe.gov.br](mailto:cartorio@limoeiro.pe.gov.br)

**PREFEITURA DE**  
**Limoeiro**  
 Cuidando da Gente

**SUMÁRIO**

**CAPÍTULO I – Das Disposições Preliminares e dos Objetivos ..... 2**

**CAPÍTULO II – Dos Beneficiários ..... 2**

    Seção I – Dos Segurados ..... 3

    Seção II – Dos Dependentes ..... 3

    Seção III – Das Inscrições ..... 6

**CAPÍTULO III – Do Custeio ..... 5**

**CAPÍTULO IV – Da Organização do RPPS ..... 8**

    Seção I – Do Funcionamento do CMP ..... 9

    Seção II – Da Competência do CMP ..... 9

    Seção III – Do Funcionamento do Conselho Fiscal ..... 10

    Seção IV – Da Competência do Conselho Fiscal ..... 11

    Seção V – Da Gerência Previdenciária ..... 12

    Seção VI – Da Competência do Gerente Previdenciário ..... 12

    Seção VII- Da Competência do Assistente Administrativo-Financeiro ..... 12

**CAPÍTULO V – Do Plano de Benefício ..... 13**

    Seção I – Da Aposentadoria por Invalidez ..... 13

    Seção II – Da Aposentadoria Compulsória ..... 14

    Seção III – Da Aposentadoria por Idade e tempo de Contribuição ..... 15

    Seção IV – Da Aposentadoria por Idade ..... 15

    Seção V – Do Auxílio-Doença ..... 15

    Seção VI – Do Salário-Maternidade ..... 16

    Seção VII – Do Salário-Família ..... 17

    Seção VIII – Da Pensão por Morte ..... 18

    Seção IX – Do Auxílio-Reclusão ..... 19

**CAPÍTULO VI – Do Abono Anual ..... 20**

**CAPÍTULO VII – Das Regras de Transição ..... 20**

**CAPÍTULO VIII – Do Abono de Permanência ..... 22**

**CAPÍTULO IX – Das Regras de Cálculo dos Proventos e Reajustes dos Benefícios ..... 23**

**CAPÍTULO X – Das Disposições Gerais sobre os Benefícios ..... 24**

**CAPÍTULO XI – Dos Registros Financeiros e Contábeis ..... 25**

**CAPÍTULO XII – Do Parcelamento de Débitos e Encontro de Contas ..... 26**

**CAPÍTULO XIII – Das Disposições Gerais e Finais ..... 27**

Documento Assinado Digitalmente por: JOAO LUIS FERREIRA FILHO  
 Acesse em: <https://stc.ce.gov.br/epp/validaDoc.seam> Código do documento: e8aac942-3d16-4592-8cd2-57c843ad9c38

assinado digitalmente por: JOAO LUIS FERREIRA FILHO  
e original, em 14/09/2011 às 14:42:53.  
Assinatura: JOAO LUIS FERREIRA FILHO  
CPF: 012.345.678-90  
Data: 14/09/2011 14:42:53  
Assinatura: JOAO LUIS FERREIRA FILHO  
CPF: 012.345.678-90  
Data: 14/09/2011 14:42:53

# PREFEITURA DE **Limoeiro** Cuidando da Gente

LEI Nº 2.283 de 13 de setembro de 2011.

Cria e institui o Regime Próprio de Previdência Social - RPPS (LIMOEIROPREV) no âmbito do município de Limoeiro-PE, órgão gestor único do sistema e dá outras providências.

O PREFEITO DO MUNICÍPIO DE LIMOEIRO, ESTADO DE PERNAMBUCO, *faça saber* que o Poder Legislativo aprovou e eu sanciono a presente Lei.

## TÍTULO ÚNICO Do Regime Próprio de Previdência Social do Município de Limoeiro-PE

### CAPÍTULO I Das Disposições Preliminares e dos Objetivos

Art. 1º - Nos termos desta lei fica criado o Regime Próprio de Previdência Social do Município de Limoeiro, de que trata o art. 40 da Constituição Federal.

Art. 2º - Fica instituído, por sua vez, o FUNDO PREVIDENCIÁRIO DO MUNICÍPIO DE LIMOEIRO - LIMOEIROPREV, na qualidade de órgão gestor único do Regime Próprio de Previdência Social - RPPS, devidamente vinculado à Secretaria Municipal de Administração; sistema público de previdência social, de natureza pública, estatutária e contributiva, aplicável aos titulares de cargo efetivo do Município de Limoeiro, tem por escopo dar cobertura aos riscos a que estão sujeitos os beneficiários e compreende um conjunto de benefícios que atendam às seguintes finalidades:

- I - garantir meios de subsistência nos eventos de invalidez, doença acidente em serviço, idade avançada, reclusão, morte; e
- II - proteção à maternidade e à família

### CAPÍTULO II Dos Beneficiários

Art. 3º - São filiados ao RPPS, na qualidade de beneficiários, os segurados e seus dependentes definidos no arts. 6º e 8º

Art. 4º - Permanece filiado ao RPPS, na qualidade de segurado, o servidor titular de cargo efetivo que estiver:

Documento Assinado Digitalmente por: JOAO LUIS FERREIRA FILHO  
Acesse em: <https://stc.ece.pe.gov.br/ppp/validaDoc.seam> Código do documento: e8ea9-942-3d16-4592-8cd2-57c843ad9c38

Limoeiro, 27 de maio de 2015. Certifico que a presente autuação e processo nº 114.000.000/2015, em trâmite no 2º Ofício de Registro Civil, encontra-se em fase de arquivamento, conforme consta no sistema de informações processuais, sob o nº 114.000.000/2015. Para maiores informações consulte o sistema de informações processuais em <http://www.tjpe.gov.br>.

## PREFEITURA DE **Limoeiro** Cuidando da Gente

- I - cedido a órgão ou entidade da administração direta e indireta de outro ente federativo, com ou sem ônus para o Município;
- II - quando afastado ou licenciado, observado o disposto no art. 20;
- III - durante o afastamento do cargo efetivo para o exercício de mandato eletivo; e
- IV - durante o afastamento do país por cessão ou licenciamento com remuneração.

**Parágrafo único** - O segurado investido de mandato de Vereador que ocupe o cargo efetivo em exercício concomitantemente com o referido mandato eletivo, filia-se ao Regime Próprio de Previdência Social - RPPS, pelo cargo efetivo e ao Regime Geral de Previdência Social - RGPS, pelo mandato de Vereador.

**Art. 5º** - O servidor efetivo requisitado da União, do Estado, do Distrito Federal ou de outro Município permanecerá filiado ao regime previdenciário de origem.

### Seção I Dos Segurados

**Art. 6º** - São segurados do RPPS:

- I - o servidor público titular de cargo efetivo dos órgãos dos Poderes Executivo e Legislativo, suas autarquias, inclusive as de regime especial e fundações públicas; e
- II - os aposentados nos cargos citados no inciso anterior.

§ 1º - Fica excluído do disposto no caput o servidor ocupante, exclusivamente, de cargo em comissão declarado em lei de livre nomeação e exoneração, bem como de contrato temporário ou emprego público, ainda que aposentado ou pensionista.

§ 2º - Na hipótese de acumulação legal remunerada, o servidor mencionado neste artigo será segurado obrigatório em relação a cada um dos cargos ocupados.

§ 3º - O segurado aposentado que vier a exercer mandato eletivo federal, estadual, distrital ou municipal filia-se ao RGPS.

**Art. 7º** - A perda da condição de segurado do RPPS ocorrerá nas hipóteses de morte, exoneração ou demissão e cassação da aposentadoria.

### Seção II Dos Dependentes

**Art. 8º** - São beneficiários do Regime Próprio de Previdência Social - RPPS, na condição de dependente do segurado:

- I - o cônjuge, o companheiro, a companheira e o filho não emancipado, de qualquer condição, menor de 18 (dezoito) anos ou inválido;

Cartório 2º Ofício  
Rua da Moura, 113 - Centro - CEP: 55.700-000 - Limoeiro/PE  
Data de Emissão: 08/05/2018 às 14:00:00  
Data de Validade: 08/05/2018 às 14:00:00  
Comitê Gestor: 08/05/2018 às 14:00:00

*João Luis Ferreira Filho*

## PREFEITURA DE **Limoeiro** Cuidando da Gente

- X - declaração especial firmada perante tabelião público;
- XI - declaração do imposto de renda do segurado, em que conste o interessado como seu dependente;
- XII - disposições testamentárias.

§ 1º - Poderá ser ainda reconhecida a união estável através de sentença judicial transitada em julgado, com existência de prova material e originada por ação declaratória ou constitutiva.

§ 2º - A justificação judicial isoladamente não é documento suficiente para comprovação da união estável, sendo necessárias outras provas materiais subsidiárias para a configuração da união estável como entidade familiar.

**Art. 11** - Equiparam-se aos filhos, nas condições do inciso I do art. 3º, mediante declaração escrita do segurado e desde que comprovada a dependência econômica, o enteado e o menor que esteja sob sua tutela e não possua bens suficientes para o próprio sustento e educação.

**Parágrafo único** - O menor sob tutela somente poderá ser equiparado aos filhos do segurado mediante apresentação de termo de tutela.

**Art. 12** - A perda da qualidade de dependente para os fins do RPPS, ocorre quando:

- I - Para o cônjuge:
  - a) pela separação judicial ou divórcio, salvo se houver prestação de alimentos;
- ou
- b) pela anulação judicial do casamento.
- II - Para o companheiro ou companheira, pela cessação da união estável com o segurado ou segurada, salvo se houver prestação de alimentos;
- III - Para o filho e o irmão de qualquer condição, ao completarem 18 (dezoito) anos de idade, salvo se inválido;
- IV - Para os dependentes em geral:
  - a) pela cessação da invalidez ou da dependência econômica;
  - b) pela morte.

### Seção III Das Inscrições

**Art. 13** - A inscrição do segurado é automática e ocorre quando da investidura no cargo efetivo da administração pública direta, autárquica e fundacional do Município.

§ 1º - Incumbe ao segurado a inscrição de seus dependentes, que poderão promovê-la se ele falecer sem tê-la efetivada.

*João Luis Ferreira Filho*

Documento Assinado Digitalmente por: JOAO LUIS FERREIRA FILHO  
Acesse em: <https://stc.e-ctce.pe.gov.br/ep/validaDoc.seam> Código do documento: e8eac942-3d16-4592-8cd2-57c843ad9c38

original, em: *Assessoria*  
Rua da Matriz, nº 113 - Centro - Limoeiro - PE - CEP: 55.700-000 - Fone: (81) 3628.9700  
Site: [www.limoeiro.pe.gov.br](http://www.limoeiro.pe.gov.br)

# PREFETURA DE **Limoeiro** Cuidando da Gente

§ 2º - A inscrição de dependente inválido requer sempre a comprovação desta condição pela Junta Médica do Município.

§ 3º - As informações referentes aos dependentes deverão ser comprovadas documentalmente.

§ 4º - A perda da condição de segurado implica o automático cancelamento da inscrição de seus dependentes.

## CAPÍTULO III Do Custeio

**Art. 14.** - O Fundo de Previdência de que trata o *caput* será administrado pelo FUNDO DE PREVIDENCIÁRIO DO MUNICÍPIO DE LIMOEIRO - LIMOPREV, para garantir a gestão e o plano de benefícios do RPPS, observados os critérios estabelecidos nesta Lei.

**Parágrafo único** - O Fundo de Previdência é constituído de fundos integrados de bens, direitos e ativos, com finalidade previdenciária, com observância dos critérios de que trata esta Lei e, adicionalmente, o seguinte preceito:

I - vedação da utilização de recursos do fundo de bens, direitos e ativos para empréstimos de qualquer natureza, inclusive à União, aos Estados, ao Distrito Federal e aos Municípios, a entidades da administração indireta e aos respectivos segurados.

**Art. 15** - São fontes do plano de custeio do Regime Próprio de Previdência Social - RPPS as seguintes receitas:

- I - contribuição previdenciária do município, câmara de vereadores, autarquias e fundações;
- II - contribuição previdenciária dos segurados ativos;
- III - contribuição previdenciária dos segurados aposentados e dos pensionistas;
- IV - doações, subvenções e legados;
- V - receitas decorrentes de aplicações financeiras, receitas e investimentos patrimoniais;
- VI - valores recebidos a título de compensação financeira, em razão do § 9º do art. 201 da Constituição Federal;
- VII - contribuições previdenciárias decorrentes de alíquotas suplementares do ente;
- VIII - valores decorrentes do equacionamento do déficit previdenciário e/ou termos de parcelamento previdenciários; e
- IX - demais dotações previstas no orçamento municipal.

§ 1º - Constituem também fonte do plano de custeio do RPPS as contribuições previdenciárias previstas nos incisos I, II e III incidentes sobre o abono anual, salário-maternidade, auxílio-doença, auxílio-reclusão e os valores pagos ao segurado pelo seu vínculo funcional com o Município, em razão de decisão judicial ou administrativa.

Documento Assinado Digitalmente por: JOAO LUIS FERREIRA FILHO  
Acesse em: <https://stc.e-pp.gov.br/validaDoc.seam> Código do documento: e8eac942-3d16-4592-8cd2-57c843ad9c38

Limoeiro, 27/12/2014. Certifico que o tipo anterior é o tipo 1151  
e anterior, não há.  
Cadastrado em 20/12/2014 às 14:55:00.  
Belo Divisorio de Especialidade: W/0001.0300001001.11001  
Consulte autenticidade em: <http://www.tjpe.gov.br/autenticidade>

## PREFEITURA DE **Limoeiro** Cuidando da Gente

§ 2º - As receitas de que trata este artigo somente poderão ser utilizadas para pagamento de benefícios previdenciários do RPPS e da taxa de administração destinada à manutenção desse Regime.

§ 3º - O valor anual da taxa de administração mencionada no parágrafo anterior será de 2% (dois por cento) do valor total da remuneração dos servidores vinculados ao sistema, subsídios, proventos e pensões pagos aos segurados e beneficiários do RPPS no exercício financeiro anterior.

§ 4º - Os recursos do Fundo de Previdência serão depositados em conta distinta da conta do Tesouro Municipal.

§ 5º - As aplicações financeiras dos recursos mencionados neste artigo atenderão às Resoluções do Banco Central do Brasil, sendo vedada a aplicação em títulos públicos, exceto os títulos públicos federais.

**Art. 16.** - As contribuições previdenciárias de que tratam os incisos I e II do art. 15 serão de 12% (doze por cento) e 11% (onze por cento), respectivamente, com incidência sobre a totalidade da base de contribuição.

§ 1º - Entende-se como remuneração de contribuição o valor constituído pelo subsídio ou o vencimento do cargo efetivo, acrescido das vantagens pecuniárias permanentes estabelecidas em lei, dos adicionais de caráter individual ou outras vantagens, excluídas:

- I - as diárias para viagens;
- II - a ajuda de custo em razão de mudança de sede;
- III - a indenização de transporte;
- IV - o salário-família;
- V - o auxílio-alimentação;
- VI - o auxílio-creche;
- VII - as parcelas remuneratórias pagas em decorrência de local de trabalho;
- VIII - a parcela percebida em decorrência do exercício de cargo em comissão ou de função de confiança;
- IX - o abono de permanência de que trata o art. 65, desta lei; e
- X - outras parcelas cujo caráter indenizatório esteja definido em lei.

§ 2º - O segurado ativo poderá optar pela inclusão na remuneração de contribuição de parcelas remuneratórias percebidas em decorrência de local de trabalho, do exercício de cargo em comissão ou de função de confiança, para efeito de cálculo do benefício a ser concedido com fundamento nos arts. 37, 38, 39, 40 e 60, respeitada, em qualquer hipótese, a limitação estabelecida no § 5º do art. 66.

§ 3º - O abono anual será considerado, para fins contributivos, separadamente da remuneração de contribuição relativa ao mês em que for pago.

DECLARAÇÃO, 17/12/2003. Certifico que a cópia autenticada e reprodução fiel  
a original, nos 19  
Ass.: 20-1-2003: de 0,20 para 0,40 total: 20,00  
Foto Eletrônica de Fiscalização: PFCV001, ULTRAVIOLETA, 2003  
Consulta autocrédita em: <http://www.spe.gov.br/revolig>

## PREFEITURA DE **Limoeiro** Cuidando da Gente

§ 4º - Para o segurado em regime de acumulação remunerada de cargos considerar-se-á, para fins do RPPS, o somatório da remuneração de contribuição referente a cada cargo.

§ 5º - A responsabilidade pelo desconto, recolhimento ou repasse das contribuições previstas nos incisos I, II e III do art. 15 será do dirigente máximo do órgão ou entidade que efetuar o pagamento da remuneração, subsídio ou benefício e ocorrerá em até o dia 10 do mês subsequente ao da respectiva competência.

§ 6º - O recolhimento das contribuições previdenciárias descritas nos incisos I, II e III do art. 15 serão pagas no prazo estipulado, serão automaticamente descontadas das parcelas do Fundo de Participação dos Municípios - FPM devidamente repassadas ao município, por ocasião da respectiva primeira parcela do mês subsequente ao vencido.

§ 7º - O Município é o responsável pela cobertura de eventuais insuficiências financeiras do RPPS, decorrentes do pagamento de benefícios previdenciários, tudo em fiel observância ao disposto na Lei Federal nº 10.887, de 18.07.2004.

§ 8º - Aos servidores públicos que ingressaram nos quadros dos Poderes do Município, incluídas suas autarquias e fundações até data da sanção desta lei, a contribuição previdenciária de que trata o inciso I do art. 15 será de 12% (doze por cento) e de 11% (onze por cento) para as contribuições previdenciárias de que tratam os incisos II e III do art. 15, cujo sistema de financiamento do fundo será o de repartição simples.

§ 9º - Aos servidores públicos que ingressarem nos quadros dos Poderes do Município, incluídas suas autarquias e fundações a partir da data da sanção da presente lei, a contribuição previdenciária de que trata o inciso I do art. 15 será de 12% (doze por cento) e de 11% (onze por cento) para as contribuições previdenciárias que tratam os incisos II e III do art. 15, cujo sistema de financiamento do fundo será o plenamente capitalizado.

§ 10º - A segregação de massa, isto é, a criação do fundo previdenciário sem prejuízo da manutenção do fundo financeiro de que tratam os parágrafos 8º e 9º, é feita para o fim de garantir o equilíbrio financeiro e atuarial do sistema, tudo em fiel observância ao comando do disposto no art. 40 da Constituição Federal.

**Art. 17** - A contribuição previdenciária de que trata o inciso III do art. 15 será igualmente de 11% (onze por cento) incidentes sobre o valor da parcela dos proventos de aposentadoria e/ou pensão que supere o valor teto estabelecido para os seguintes benefícios do Regime Geral de Previdência Social - RGPS:

I - aposentadorias e pensões concedidas com base nos critérios estabelecidos nos arts. 37, 38, 39, 40, 50, 60 e 61;

II - aposentadorias e pensões concedidas até 31 de dezembro de 2003; e

PRIMEIUNIA DE  
**Limoeiro**  
Cuidando da Gente

III - os benefícios concedidos aos segurados e seus dependentes que tenham cumprido todos os requisitos para obtenção desses benefícios com base nos critérios da legislação vigente até 31 de dezembro de 2003, conforme previsto no art. 63.

§ 1º - As contribuições incidentes sobre o benefício de pensão terão como base de cálculo o valor total desse benefício, conforme arts. 50 e 63, antes de sua divisão em cotas, respeitada a faixa de incidência de que trata o caput.

§ 2º - O valor da contribuição calculado conforme o § 1º será rateado para os pensionistas, na proporção de sua cota parte.

§ 3º - O valor mencionado no caput será corrigido pelos mesmos índices aplicados aos benefícios do RGPS.

§ 4º - Quando o beneficiário, na forma da lei, for portador de doença incapacitante a contribuição prevista no caput deste artigo incidirá apenas sobre as parcelas de proventos de aposentadoria e de pensão que superem o dobro do limite máximo estabelecido para os benefícios do Regime Geral de Previdência Social de que trata o art. 201 da Constituição Federal.

**Art. 18 -** O Plano de Custeio do RPPS será revisto anualmente, observadas as normas gerais de atuária, objetivando a manutenção de seu equilíbrio financeiro e atuarial.

**Parágrafo único -** O Demonstrativo de Resultado da Avaliação Atuarial – DRAA, será encaminhado ao Ministério da Previdência Social até 31 de março de cada exercício.

**Art. 19 -** No caso de cessão de servidores do município para outro órgão ou entidade da Administração direta ou indireta da União, dos Estados ou de outro Município, com ônus para o cessionário, inclusive para o exercício de mandato eletivo, será de responsabilidade do órgão ou entidade em que o servidor estiver em exercício o recolhimento e repasse das contribuições devidas pelo Município ao RPPS, conforme inciso I do art. 15.

§ 1º - O desconto e repasse da contribuição devida pelo servidor ao RPPS, prevista no inciso II do art. 15, será de responsabilidade

I - do Município, no caso de o pagamento da remuneração ou subsídio do servidor continuar a ser feito na origem; ou

II - do órgão cessionário, na hipótese de a remuneração do servidor ocorrer à conta deste, além da contribuição prevista no art. 19.

§ 2º - No termo ou ato de cessão do servidor com ônus para o órgão cessionário, será prevista a responsabilidade deste pelo desconto, recolhimento e repasse das contribuições previdenciárias ao RPPS, conforme valores informados mensalmente pelo Município.

Assinado digitalmente por: JOAO LUIS FERREIRA FILHO  
Data: 2023.08.15 10:00:00  
Assinatura: JOAO LUIS FERREIRA FILHO  
CPF: 000.000.000-00

# PREFEITURA DE Limoeiro

Cuidando da Gente

**Art. 20** - O servidor afastado ou licenciado temporariamente do cargo efetivo sem recebimento de remuneração pelo Município somente contará o respectivo tempo de afastamento ou licenciamento, para fins de aposentadoria, mediante o recolhimento mensal das contribuições de que trata o inciso I e II do art. 15.

**Parágrafo único** - A contribuição a que se refere o caput será recolhida diretamente pelo servidor, observado o disposto nos arts. 21 e 22.

**Art. 21** - Nas hipóteses de cessão, licenciamento ou afastamento de servidor, de que trata o art. 4º, o cálculo da contribuição será feito de acordo com a remuneração ou subsídio do cargo de que o servidor é titular conforme previsto no art. 16.

§ 1º - Nos casos de que trata o caput, as contribuições previdenciárias deverão ser recolhidas até o dia 10 (dez) do mês seguinte àquele a que as contribuições se referirem, prorrogando-se o vencimento para o dia útil subsequente quando não houver expediente bancário no dia 10 (dez).

§ 2º - Na hipótese de alteração na remuneração de contribuição, a complementação do recolhimento de que trata o caput deste artigo ocorrerá no mês subsequente.

**Art. 22** - A contribuição previdenciária recolhida ou repassada em atraso fica sujeita à aplicação da Taxa SELIC - SISTEMA ESPECIAL DE LIQUIDAÇÃO E DE CUSTÓDIA.

**Art. 23** - Salvo na hipótese de recolhimento indevido, não haverá restituição de contribuições pagas para o Regime Próprio de Previdência Social - RPPS.

## CAPITULO IV Da Organização do RPPS

**Art. 24** - O Regime Próprio de Previdência Social - RPPS terá uma estrutura organizacional que compreende:

- I - Conselho Municipal de Previdência;
- II - Conselho Fiscal;
- III - Gerência Previdenciária.

**Art. 25** - Fica instituído o Conselho Municipal de Previdência - CMP, órgão superior de deliberação colegiada, composto pelos seguintes membros, todos nomeados pelo Prefeito com mandato de 02 (dois) anos, admitida uma única recondução:

- I - 02 (dois) representantes do Poder Executivo;
- II - 01 (um) representante do Poder Legislativo;
- III - 02 (dois) representantes dos servidores ativos; e
- IV - 01 (um) representante dos inativos e pensionistas.

*[Handwritten signature]*

Documento Assinado Digitalmente por: JOAO LUIS FERREIRA FILHO  
Acesse em: <https://stc.ce.tce.pe.gov.br/epv/validaDoc.seam> Código do documento: e8eac942-3d16-4592-8cd2-57c843ad9c38

Documento Assinado Digitalmente por: JOAO LUIS FERREIRA FILHO  
Acesse em: <https://stc.e-pec.gov.br/epm/validaDoc.seam> Código do documento: e8eac942-3d16-4592-8cd2-57c843ad9c38

*João Luis Ferreira Filho*  
CARTÓRIO 2º OFÍCIO  
Elaine Sandoval  
tabelão

# PREFEITURA DE **Limoeiro** Cuidando da Gente

§ 1º - Cada membro terá um suplente com igual período de mandato do titular, também admitida uma recondução.

§ 2º - Os membros do Conselho Municipal de Previdência - CMP e respectivos suplentes serão escolhidos da seguinte forma:

- I - o presidente, que terá o voto de qualidade, será indicado pelo Chefe do Poder Executivo;
- II - os representantes do Executivo e do Legislativo serão indicados pelos respectivos chefes dos poderes; e
- III - os representantes dos servidores, dos inativos e pensionistas, eleitos entre seus pares, serão indicados pelos sindicatos ou associações correspondentes.

§ 3º - Os membros do CMP não serão destituíveis *ad nutum*, somente podendo ser afastados de suas funções depois de julgados em processo administrativo, se culpados por falta grave ou infração punível com demissão, ou em caso de vacância, assim entendida a ausência não justificada em 02 (duas) reuniões consecutivas ou em 03 (três) intercaladas no mesmo ano.

## Seção I

### Do Funcionamento do Conselho Municipal de Previdência - CMP

**Art. 26** - O Conselho Municipal de Previdência - CMP reunir-se-á, ordinariamente, em sessões bimestrais e, extraordinariamente, quando convocado por pelo menos 03 (três) de seus membros ou pelo seu presidente, com antecedência mínima de 05 (cinco) dias;

**Parágrafo único** - Das reuniões do Conselho Municipal de Previdência - CMP, serão lavradas atas em livro próprio.

**Art. 27** - As decisões do Conselho Municipal de Previdência - CPM serão tomadas por maioria, exigido o quorum de 04 (quatro) membros.

**Art. 28** - Incumbirá aos gestores do Fundo proporcionar ao Conselho Municipal de Previdência - CMP os meios necessários ao exercício de suas competências.

## Seção II

### Da Competência do Conselho Municipal de Previdência - CMP

**Art. 29** - Compete ao Conselho Municipal de Previdência - CMP:

- I - estabelecer e normatizar as diretrizes gerais do RPPS;
- II - apreciar e aprovar a proposta orçamentária do RPPS;
- III - organizar e definir a estrutura administrativa, financeira e técnica do Fundo;
- IV - conceber, acompanhar e avaliar a gestão operacional, econômica e financeira dos recursos do RPPS;
- V - examinar e emitir parecer conclusivo sobre propostas de alteração da política previdenciária do Município;

*Assinado digitalmente por: JOAO LUIS FERREIRA FILHO*

**PREFEITURA DE**  
**Limoeiro**  
*Cuidando da Gente*

- VI - autorizar a alienação de bens imóveis integrantes do patrimônio do Fundo, observada a legislação pertinente;
- VII - aprovar a contratação de agentes financeiros, bem como a celebração de contratos, convênios e ajustes pela Secretaria Municipal de Administração quanto a assuntos previdenciários;
- VIII - deliberar sobre a aceitação de doações, cessões de direitos e legados, quando onerados por encargos;
- IX - adotar as providências cabíveis para a correção de atos e fatos, decorrentes de gestão, que prejudiquem o desempenho e o cumprimento das finalidades do Fundo;
- X - acompanhar e fiscalizar a aplicação da legislação pertinente ao RPPS;
- XI - manifestar-se sobre a prestação de contas anual a ser remetida ao Tribunal de Contas;
- XII - solicitar a elaboração de estudos e pareceres técnicos relativos a aspectos atuariais, jurídicos, financeiros e organizacionais relativos a assuntos de sua competência;
- XIII - dirimir dúvidas quanto à aplicação das normas regulamentares, relativas ao RPPS, nas matérias de sua competência;
- XIV - garantir o pleno acesso dos segurados às informações relativas à gestão do RPPS;
- XV - manifestar-se em projetos de lei e em acordos de composição de débitos previdenciários do Município com o RPPS, e;
- XVI - deliberar sobre os casos omissos no âmbito das regras aplicáveis ao RPPS.

### Seção III Do Funcionamento do Conselho Fiscal

**Art. 30** - O Conselho Fiscal é o órgão de fiscalização orçamentária, financeira e contábil e será composto por 03 (três) membros efetivos, sendo 02 (dois) representantes dos servidores ativos e 01 (um) dos inativos e pensionistas, e 01 (um) suplente para cada um, desde que integrem o quadro efetivo de quaisquer dos Poderes do Município, com mandato de 02 (dois) anos, admitida uma única recondução.

§ 1º - O Conselho reunir-se-á ordinariamente uma vez a cada 02 (dois) meses e extraordinariamente sempre que necessário, com a presença da maioria de seus membros e suas decisões serão tomadas com o mínimo de 02 (dois) votos.

§ 2º - Os membros do Conselho Fiscal não serão destituíveis *ad nutum*, somente podendo ser afastados de suas funções depois de julgados em processo administrativo, se culpados por falta grave ou infração punível com demissão, ou em caso de ausência, assim entendida a ausência não justificada em 02 (duas) reuniões consecutivas ou em 03 (três) intercaladas no mesmo ano.

§ 3º - A função de membro do Conselho Fiscal não será remunerada, cujo *munus* deverá ser desempenhado em horário compatível com o do expediente normal de trabalho.

*João Luís Ferreira Filho*  
Cartório de Limoeiro  
Rua de Maria, 113  
Centro - CEP: 55.700-000  
Fone: (81) 3628.9700  
CNPJ: 08.000.000/0001-00

## PREFEITURA DE **Limoeiro** Cuidando da Gente

§ 4º - O presidente será eleito na primeira reunião ordinária após a sua posse, dentre seus membros para um mandato de 02 (dois) anos, podendo ser reconduzido por igual período, o qual terá voz e voto de desempate, sendo as deliberações do conselho lavradas em livro de atas.

### Seção IV Da Competência do Conselho Fiscal

#### Art. 31 - Compete ao Conselho Fiscal:

- I - acompanhar a organização dos serviços técnicos;
- II - acompanhar a execução orçamentária do Fundo, conferindo a classificação dos fatos e examinando a sua procedência e exatidão;
- III - examinar e emitir parecer sobre as prestações e contas efetivadas pelo Fundo, inclusive sobre inventário, balancetes e balanço anual, lavrando no livro de atas os pareceres e resultados dos exames procedidos;
- IV - relatar, ao Conselho Municipal de Previdência, as irregularidades eventualmente apuradas, com a deliberação de sugestão das medidas que entender necessárias;
- V - requisitar à Gerência Executiva e ao Presidente do CMP, as informações e diligências que julgar convenientes e necessárias ao desempenho de suas atribuições e notificá-los para correção de irregularidades encontradas exigindo as providências de regularização;
- VI - propor ao Gestor Previdenciário as medidas que julgar de interesse para resguardar a lisura e transparência da administração do Fundo;
- VII - acompanhar, juntamente com o CMP, o recolhimento mensal das contribuições para que sejam efetuadas corretamente e no prazo legal, notificando o Chefe do Poder Executivo e demais titulares dos órgãos filiados ao RPPS, na hipótese de irregularidades, alertando-os sobre os riscos dele decorrentes;
- VIII - proceder aos demais atos imprescindíveis à fiscalização do Fundo, bem como da gestão do Regime Próprio de Previdência Social.

### Seção V Da Gerência Previdenciária

Art. 32 - A Gerência Previdenciária será exercida por 02 (dois) membros, indicados e nomeados pelo Chefe do Poder Executivo, sendo pelo menos um oriundo do quadro permanente dos servidores efetivos do município, assim considerado o Gerente Previdenciário e um Assistente Administrativo-Financeiro que auxiliará o Gerente Previdenciário na administração do Fundo.

Parágrafo único - Será necessária conhecimentos em auditoria financeira ou administração de empresas para o exercício do cargo de gerente previdenciário, sem prejuízo de outras exigências decorrentes de normas legais oriundas do Ministério da Previdência Social-MPS

PREFEITURA DE  
**Limoeiro**  
Cuidando da Gente

II - orientar e executar o trabalho de relacionamento com os segurados e beneficiários do Fundo, inclusive, os quanto aos benefícios que dependam de perícia médica;

III - encaminhar ao Gerente Previdenciário todos os processos e/ou documentos do interesse do Fundo, protocolar requerimentos e solicitações de concessão de benefícios ou revisão dos mesmos, promover instruções e orientar aos segurados do Fundo e seus beneficiários;

IV - promover a organização das pastas, arquivos, contas, empenhos, além de outras tarefas correlatas que visem a organização do Fundo;

V - praticar, em conjunto com o Gerente Previdenciário, todas as atribuições acima especificadas, além de praticar todos os atos de sua competência, visando o melhor andamento dos trabalhos do Fundo;

VI - praticar conjuntamente com o Gerente Previdenciário os atos relativos à concessão dos benefícios previdenciários previstos nesta lei.

## CAPÍTULO V Do Plano de Benefícios

**Art. 36 -** O RPPS compreende os seguintes benefícios:

I - Quanto ao segurado:

- a) aposentadoria por invalidez;
- b) aposentadoria compulsória;
- c) aposentadoria por idade e tempo de contribuição;
- d) aposentadoria por idade;
- e) auxílio-doença;
- f) salário-maternidade; e
- g) salário-família.

II - Quanto ao dependente:

- a) pensão por morte; e
- b) auxílio-reclusão.

### Seção I Da Aposentadoria por Invalidez

**Art. 37 -** A aposentadoria por invalidez será devida ao segurado que, estando ou não em gozo de auxílio-doença, for considerado incapaz de readaptação para o exercício de seu cargo e ser-lhe-á paga a partir da data do laudo médico-pericial que declarar a incapacidade e enquanto permanecer nessa condição.

§ 1º - Os proventos da aposentadoria por invalidez serão proporcionais ao tempo de contribuição, exceto se decorrentes de acidente em serviço, moléstia profissional ou doença grave, contagiosa ou incurável, hipóteses em que os proventos serão integrais, observado, quanto ao seu cálculo, o disposto no art. 66.

*João Luis Ferreira Filho*

PREFEITURA DE  
**Limoeiro**  
Cuidando da Gente

- II - orientar e executar o trabalho de relacionamento com os segurados e beneficiários do Fundo, inclusive, os quanto aos benefícios que dependam de perícia médica;
- III - encaminhar ao Gerente Previdenciário todos os processos e/ou documentos do interesse do Fundo, protocolar requerimentos e solicitações de concessão de benefícios ou revisão dos mesmos, promover instruções e orientar aos segurados do Fundo e seus beneficiários
- IV - promover a organização das pastas, arquivos, contas, empenhos, além de outras tarefas correlatas que visem a organização do Fundo;
- V - praticar, em conjunto com o Gerente Previdenciário, todas as atribuições acima especificadas, além de praticar todos os atos de sua competência, visando o melhor andamento dos trabalhos do Fundo;
- VI - praticar conjuntamente com o Gerente Previdenciário os atos relativos à concessão dos benefícios previdenciários previstos nesta lei.

**CAPÍTULO V**  
**Do Plano de Benefícios**

**Art. 36 - O RPPS compreende os seguintes benefícios:**

- I - Quanto ao segurado:
  - a) aposentadoria por invalidez;
  - b) aposentadoria compulsória;
  - c) aposentadoria por idade e tempo de contribuição;
  - d) aposentadoria por idade;
  - e) auxílio-doença;
  - f) salário-maternidade; e
  - g) salário-família.
- II - Quanto ao dependente:
  - a) pensão por morte; e
  - b) auxílio-reclusão.

**Seção I**  
**Da Aposentadoria por invalidez**

**Art. 37 - A aposentadoria por invalidez será devida ao segurado que, estando ou não em gozo de auxílio-doença, for considerado incapaz de readaptação para o exercício de seu cargo e ser-lhe-á paga a partir da data do laudo médico-pericial que declarar a incapacidade e enquanto permanecer nessa condição.**

§ 1º - Os proventos da aposentadoria por invalidez serão proporcionais ao tempo de contribuição, exceto se decorrentes de acidente em serviço, moléstia profissional ou doença grave, contagiosa ou incurável, hipóteses em que os proventos serão integrais, observado, quanto ao seu cálculo, o disposto no art. 56.

Documento Assinado Digitalmente por: JOAO LUIS FERREIRA FILHO  
Acesse em: <https://stc.ce.gov.br/epv/validaDoc.seam> Código do documento: e8eac942-3d16-4592-8cd2-57c843ad9c38

*João Luis Ferreira Filho*  
Assessor Jurídico

## PREFEITURA DE **Limoeiro** Cuidando da Gente

§ 2º - Os proventos, quando proporcionais ao tempo de contribuição, não poderão ser inferiores a 70% (setenta por cento) do valor calculado na forma estabelecida no art. 66, não podendo, entretanto, ser inferior ao valor do salário mínimo.

§ 3º - Acidente em serviço é aquele ocorrido no exercício do cargo, que se relacione, direta ou indiretamente, com as atribuições deste, provocando lesão corporal ou perturbação funcional que cause a perda ou redução, permanente ou temporária, da capacidade para o trabalho.

§ 4º - Equiparam-se ao acidente em serviço, para os efeitos desta Lei:

I - o acidente ligado ao serviço que, embora não tenha sido a causa única, haja contribuído diretamente para a redução ou perda da sua capacidade para o trabalho, ou produzido lesão que exija atenção médica para a sua recuperação;

II - o acidente sofrido pelo segurado no local e no horário do trabalho, em consequência de:

- ato de agressão, sabotagem ou terrorismo praticado por terceiro ou companheiro de serviço;
- ofensa física intencional, inclusive de terceiro, por motivo de disputa relacionada ao serviço;
- ato de imprudência, de negligência ou de imperícia de terceiro ou de companheiro de serviço;
- ato de pessoa privada do uso da razão; e
- desabamento, inundação, incêndio e outros casos fortuitos ou decorrentes de força maior.

III - a doença proveniente de contaminação acidental do segurado no exercício do cargo; e

IV - o acidente sofrido pelo segurado ainda que fora do local e horário de serviço:

- na execução de ordem ou na realização de serviço relacionado ao cargo;
- na prestação espontânea de qualquer serviço ao Município para não evitar prejuízo ou proporcionar proveito;
- em viagem a serviço, inclusive para estudo quando financiada pelo Município dentro de seus planos para melhor capacitação da mão-de-obra, independentemente do meio de locomoção utilizado, inclusive veículo de propriedade do segurado; e
- no percurso da residência para o local de trabalho ou deste para aquela, qualquer que seja o meio de locomoção, inclusive veículo de propriedade do segurado.

§ 5º - Nos períodos destinados a refeição ou descanso, ou por ocasião da satisfação de outras necessidades fisiológicas, no local do trabalho ou durante este, o servidor é considerado no exercício do cargo.

§ 6º - Consideram-se doenças graves, contagiosas ou incuráveis, a que se refere o parágrafo segundo, aquelas constantes da relação vigente no RGPS, tais como: tuberculose ativa; hanseníase; alienação mental; neoplasia maligna; cegueira; paralisia irreversível e incapacitante; cardiopatia grave; doença de Parkinson; espondiloartrose anquilosante; nefropatia grave; estado avançado da doença de Paget (osteíte deformante); Síndrome da Deficiência Imunológica Adquirida - AIDS; contaminação por radiação, com base em conclusão da medicina especializada e hepatopatia.

Assessoria Jurídica e Tabelião  
e original, 200 10  
CNPJ: 11.097.292/0001-49  
Cadastrado em: 12/05/2004  
Cadastrado em: 12/05/2004

**PREFEITURA DE**  
**Limoeiro**  
*Cuidando da Gente*

Documento Assinado Digitalmente por: JOAO LUIS FERREIRA FILHO  
Acesse em: <https://stc.ce.gov.br/epv/validaDoc.seam> Código do documento: e8eac942-3d16-4592-8cd2-57c843ad9c38

§ 7º - A concessão de aposentadoria por invalidez dependerá da verificação da condição de incapacidade, mediante exame médico-pericial do órgão competente.

§ 8º - O pagamento do benefício de aposentadoria por invalidez decorrente de doença mental somente será feito ao curador do segurado, condicionado à apresentação do termo de curatela, ainda que provisório.

§ 9º - O aposentado que voltar a exercer atividade laboral terá a aposentadoria por invalidez permanentemente cessada, a partir da data do retorno.

**Seção II**  
**Da Aposentadoria Compulsória**

**Art. 38** - O segurado será aposentado aos setenta anos de idade, com proventos proporcionais ao tempo de contribuição, calculados na forma estabelecida no art. 66, não podendo ser inferiores ao valor do salário mínimo.

**Parágrafo único** - A aposentadoria será declarada por ato da autoridade competente, com vigência a partir do dia imediato àquele em que o servidor atingir a idade-limite de permanência no serviço.

**Seção III**  
**Da Aposentadoria por Idade e Tempo de Contribuição**

**Art. 39** - O segurado fará jus a aposentadoria voluntária por idade e tempo de contribuição com proventos calculados na forma prevista no art. 66, desde que preencha, cumulativamente, os seguintes requisitos:

I - tempo mínimo de 10 (dez) anos de efetivo exercício no serviço público federal, estadual, distrital e municipal;

II - tempo mínimo de 05 (cinco) anos de efetivo exercício no cargo em que se dará a aposentadoria; e

III - 60 (sessenta) anos de idade e 35 (trinta e cinco) anos de tempo de contribuição, se homem, e 55 (cinquenta e cinco) anos de idade e 30 (trinta) anos de tempo de contribuição, se mulher.

§ 1º - Os requisitos de idade e tempo de contribuição previstos neste artigo serão reduzidos em 05 (cinco) anos, para o professor que comprove exclusivamente tempo de efetivo exercício da função de magistério na educação infantil e no ensino fundamental e médio.

§ 2º - para fins do disposto no parágrafo anterior, considera-se profissionais do magistério aqueles que desempenham as atividades de docência ou as de suporte pedagógico à docência, isto é, direção ou administração, planejamento, inspeção, supervisão, orientação e coordenação educacionais, exercidas no âmbito das unidades escolares da educação básica, em suas diversas etapas e modalidades, com a formação mínima determinada pela legislação federal de diretrizes e bases da educação nacional.

**Seção IV**  
**Da Aposentadoria por Idade**

*João Luís Ferreira Filho*  
Assessor de Planejamento e Gestão  
CNPJ: 07.042.000/0001-00  
CNPJ: 07.042.000/0001-00  
CNPJ: 07.042.000/0001-00

**PREFEITURA DE**  
**Limoeiro**  
*Cuidando da Gente*

**Art. 43** - Será devido salário-maternidade à segurada gestante, por 120 (cento e vinte) dias consecutivos, com início entre 28 (vinte e oito) dias antes do parto e a data de ocorrência deste.

§ 1º - Em casos excepcionais, os períodos de repouso anterior e posterior ao parto podem ser aumentados de mais duas semanas, mediante inspeção médica.

§ 2º - O salário-maternidade consistirá numa renda mensal igual ao último subsídio ou à última remuneração da segurada.

§ 3º - Em caso de aborto não criminoso, comprovado mediante atestado médico, a segurada terá direito ao salário-maternidade correspondente a duas semanas.

§ 4º - O salário-maternidade não poderá ser acumulado com benefício por incapacidade.

**Art. 44** - À segurada que adotar, ou obtiver guarda judicial para fins de adoção de criança, é devido salário-maternidade pelos seguintes períodos:

- I - 90 (noventa) dias, se a criança tiver até 01 (um) ano de idade;
- II - 60 (sessenta) dias, se a criança tiver entre 01 (um) e 04 (quatro) anos de idade, e
- III - 30 (trinta) dias, se a criança tiver de 04 (quatro) a 08 (oito) anos de idade.

**Seção VII**  
**Do Salário-Família**

**Art. 45** - Será devido o salário-família, mensalmente, ao segurado ativo que receba remuneração ou subsídio igual ou inferior a R\$ 752,12 (setecentos e cinquenta e dois reais e doze centavos) na proporção do número de filhos ou equiparados, nos termos dos art. 8º e 9º, de até 14 (quatorze) anos ou inválidos de qualquer idade, observado o disposto no art. 37.

§ 1º - O valor limite referido no caput será corrigido automaticamente pelos mesmos índices aplicados aos benefícios do Regime Geral da Previdência Social - RGPS.

§ 2º - O aposentado por invalidez ou por idade e os demais aposentados com 65 (sessenta e cinco) anos ou mais de idade, se do sexo masculino, ou 60 (sessenta) anos ou mais, se do sexo feminino, terão direito ao salário-família, pago juntamente com a aposentadoria.

**Art. 46** - O valor da cota do salário-família por filho ou equiparado de qualquer condição é de:

- I - R\$ 25,66 (vinte e cinco reais e sessenta e seis centavos), para o segurado com remuneração mensal não superior a R\$ 600,40 (quinhentos reais e quarenta centavos).

*João Luis Ferreira Filho*  
Assessor de Planejamento e Gestão  
Rua da Matriz, 41 - Centro - Limoeiro/PE - CEP: 55.700-000 - Telefone: (81) 3628-9700  
Cartório Notarial de Limoeiro - PE

**PREFEITURA DE**  
**Limoeiro**  
*Cuidando da Gente*

II - R\$ 18,08 (dezoito reais e oito centavos), para o segurado com remuneração igual ou superior a R\$ 500,41 (quinhentos reais e quarenta e um centavos) e igual ou inferior a R\$ 752,12 (setecentos e cinquenta e dois reais e doze centavos).

**Parágrafo único** - Os valores referidos no caput serão corrigidos automaticamente pelos mesmos índices aplicados aos benefícios do Regime Geral da Previdência Social - RGPS.

**Art. 47** - Quando pai e mãe forem segurados do RPPS, apenas um terá direito ao salário família, preferencialmente a mãe.

**Parágrafo único** - Em caso de divórcio, separação judicial ou de fato dos pais, ou em caso de abandono legalmente caracterizado ou perda do poder familiar, o salário-família passará a ser pago diretamente àquele a cujo cargo ficar o sustento do menor.

**Art. 48** - O pagamento do salário-família está condicionado à apresentação da certidão de nascimento do filho e/ou da documentação relativa ao equiparado ou ao inválido; e à apresentação anual de atestado de vacinação obrigatória e de comprovação de frequência à escola do filho ou equiparado.

**Art. 49** - O salário-família não se incorporará ao subsídio, à remuneração ou ao benefício para qualquer efeito.

**Seção VIII**  
**Da Pensão por Morte**

**Art. 50** - A pensão por morte consistirá numa importância mensal conferida ao conjunto dos dependentes do segurado, definidos nos art. 8º a 10 desta Lei, quando do seu falecimento, correspondente:

I - à totalidade dos proventos percebidos pelo aposentado na data anterior à do óbito, até o limite máximo estabelecido para os benefícios do Regime Geral de Previdência Social, acrescida de 70% (setenta por cento) da parcela excedente a este limite;

II - à totalidade da remuneração do servidor no cargo eletivo na data anterior a do óbito, até o limite máximo estabelecido para os benefícios do Regime Geral de Previdência Social, acrescida de 70% (setenta por cento) da parcela excedente a este limite, se o falecimento ocorrer quando o servidor ainda estiver em atividade.

§ 1º - Será concedida pensão provisória por morte presumida do segurado, nos seguintes casos:

I - sentença declaratória de ausência, expedida por autoridade judiciária competente; e

II - desaparecimento em acidente, desastre ou catástrofe.

§ 2º - A pensão provisória será transformada em definitiva com o óbito do segurado ausente ou deve ser cancelada com reaparecimento do mesmo, ficando os dependentes desobrigados da reposição dos valores recebidos, salvo má-fé.

§ 3º - Os valores referidos neste artigo serão corrigidos pelos mesmos índices aplicados aos benefícios do Regime Geral da Previdência Social - RGPS.

**Art. 51** - A pensão por morte será devida aos dependentes a contar:

- I - da data do óbito quando requerida até 30 (trinta) dias após esse evento ou da data do protocolo de requerimento quando posteriormente;
- II - da data da decisão judicial, no caso de declaração de ausência; ou
- III - da data da ocorrência do desaparecimento do segurado por motivo de acidente, desastre ou catástrofe, mediante prova idônea.

**Art. 52** - A pensão será rateada entre todos os dependentes em partes iguais na hipótese de haver mais de um pensionista e não será protelada pela falta de habilitação de outro possível dependente.

§ 1º - O cônjuge ausente não exclui do direito à pensão por morte o companheiro ou a companheira, que somente fará jus ao benefício mediante prova de dependência econômica.

§ 2º - A habilitação posterior que importe inclusão ou exclusão de dependente só produzirá efeitos a contar da data da inscrição ou habilitação.

§ 3º - Reverterá em favor dos demais a parte daquele cujo direito à pensão cessar.

§ 4º - Na hipótese do servidor falecer quando afastado ou licenciado sem percepção de remuneração, a concessão do benefício de pensão por morte fica condicionada ao pagamento das contribuições previdenciárias do período respectivo, cuja responsabilidade do pagamento é exclusiva do beneficiário.

**Art. 53** - O pensionista de que trata o § 1º do art. 50 deverá anualmente declarar que o segurado permanece desaparecido, ficando obrigado a comunicar imediatamente ao gestor do Fundo o reaparecimento deste, sob pena de ser responsabilizado civil, penalmente pelo ilícito e reposição dos valores recebidos, salvo se de boa-fé.

**Art. 54** - A pensão poderá ser requerida a qualquer tempo, observado o disposto no art. 74.

**Art. 55** - Será admitido o recebimento, pelo dependente, de até duas pensões no âmbito do RPPS, exceto a pensão deixada por cônjuge, companheiro ou companheira que só será permitida a percepção de uma, ressalvado o direito de opção pela mais vantajosa.

**Art. 56** - A condição legal de dependente, para fins desta Lei, é aquela verificada na data do óbito do segurado, observados os critérios de comprovação de dependência econômica do art. 8º a 10 desta Lei.

original, etc. etc.  
Lima: 08/12/2010 às 09:00 horas do dia 08 de dezembro de 2010  
Fala do advogado da Fiscalização: [Assinatura]  
Constate a validade das atas emite-se nos autos [Assinatura]

# PREFEITURA DE Limoeiro

Cuidando da Gente

Documento Assinado Digitalmente por JOAO LUIS FERREIRA FILHO  
Acesse em: <https://stc.e-ctce.pe.gov.br/epj/validaDoc.seam> Código do documento: e8eac942-3d16-4592-8cd2-57c843ad9c38

**Parágrafo único** - A invalidez ou a alteração de condições quanto ao dependente, supervenientes à morte do segurado, não darão origem a qualquer direito à pensão.

**Art. 57** - Extingue-se a parte individual da pensão, nas seguintes hipóteses:

- I - pela morte do pensionista;
- II - para o filho, a pessoa a ele equiparada ou o irmão, de ambos os sexos ao completar 18 (dezoito) anos de idade, salvo se for inválido;
- III - para o pensionista inválido, por ocasião da cessação da invalidez;
- IV - com a extinção da parte do último pensionista

**Parágrafo único** - O dependente menor de idade, que se invalidar antes de completar 18 (dezoito) anos de idade, deverá ser submetido a exame médico-pericial, não se extinguindo a respectiva parcela se confirmada a invalidez permanente.

## Seção IX Do Auxílio-Reclusão

**Art. 58** - O auxílio-reclusão consistirá numa importância mensal, concedida aos dependentes do servidor segurado recolhido à prisão que tenha remuneração ou subsídio igual ou inferior a R\$ 752,12 (setecentos e cinquenta e dois reais e doze centavos), que não perceber remuneração dos cofres públicos e corresponderá à última remuneração do segurado no cargo efetivo.

§ 1º - O valor limite referido no caput será corrigido automaticamente pelos mesmos índices aplicados aos benefícios do Regime Geral da Previdência Social - RGPS.

§ 2º - O auxílio-reclusão será rateado em cotas-partes iguais entre os dependentes do segurado.

§ 3º - O auxílio-reclusão será devido a contar da data em que o segurado preso deixar de perceber dos cofres públicos.

§ 4º - Na hipótese de fuga do segurado, o benefício será restabelecido a partir da data da recaptura ou da reapresentação à prisão, não sendo devido aos seus dependentes enquanto estiver o segurado evadido e pelo período da fuga.

§ 5º - Para a instrução do processo de concessão deste benefício, além da documentação que comprovar a condição de segurado e de dependentes, serão exigidos:

- I - documento que certifique o não pagamento do subsídio ou da remuneração ao segurado pelos cofres públicos, em razão da prisão; e
- II - certidão emitida pela autoridade competente sobre o efetivo recolhimento do segurado à prisão e o respectivo regime de cumprimento da pena, sendo tal documento renovado trimestralmente.

§ 6º - Caso o segurado venha a ser ressarcido com o pagamento da remuneração correspondente ao período em que esteve preso, e seus dependentes tenham recebido auxílio-reclusão, o valor correspondente ao período de gozo do benefício deverá ser restituído ao Fundo pelo segurado ou por seus dependentes, aplicando-se os juros e índices de correção incidentes no ressarcimento da remuneração

*Antonio*  
Assinado digitalmente por: JOAO LUIS FERREIRA FILHO  
Data: 12.12.2006 10:42:30  
Dados de Certificação: W7A00171A000250111901  
Gravado automaticamente em: http://www.ajp.gov.br/ajp0001001

# PREFEITURA DE **Limoeiro** Cuidando da Gente

§ 7º Aplicar-se-ão ao auxílio-reclusão, no que couberem, as disposições atinentes à pensão por morte.

§ 8º Se o segurado preso vier a falecer na prisão, o benefício será transformado em pensão por morte.

## CAPÍTULO VI Do Abono Anual

**Art. 59** - O abono anual será devido àquele que, durante o ano, tiver recebido proventos de aposentadoria, pensão por morte, auxílio-reclusão, salário-maternidade ou auxílio-doença pagos pelo Fundo, observando-se, em todo o caso, a proporcionalidade.

**Parágrafo único** - O abono de que trata o caput será proporcional em cada ano ao número de meses de benefício pago pelo Fundo, em que cada mês corresponderá a um doze avos, e terá por base o valor do benefício do mês de dezembro, exceto quando o benefício encerrar-se antes deste mês, quando o valor será o do mês da cessação.

## CAPÍTULO VII Das Regras de Transição

**Art. 60** - Ao segurado do RPPS que tiver ingressado por concurso público de provas ou de provas e títulos em cargo público efetivo na administração pública direta, autárquica e fundacional da União, dos Estados, do Distrito Federal e dos Municípios, até 16 de dezembro de 1998, será facultada sua aposentação com proventos calculados de acordo com o art. 66 quando o servidor, cumulativamente:

- I - tiver 53 (cinquenta e três) anos de idade, se homem, e 48 (quarenta e oito) anos de idade, se mulher;
- II - tiver 05 (cinco) anos de efetivo exercício no cargo em que se der a aposentadoria;
- III - contar tempo de contribuição igual, no mínimo, à soma de:
  - a) 35 (trinta e cinco) anos, se homem, e 30 (trinta) anos, se mulher; e
  - b) um período adicional de contribuição equivalente a 20% (vinte por cento) do tempo que, em 16 de dezembro de 1998, faltaria para atingir o limite de tempo constante da alínea a deste inciso.

§ 1º - O servidor de que trata este artigo que cumprir as exigências para aposentadoria na forma do caput terá os seus proventos de inatividade reduzidos para cada ano antecipado em relação aos limites de idade estabelecidos pelo art. 39 e § 1º, na seguinte proporção:

- I - 3,5% (três inteiros e cinco décimos por cento), para aquele que completar as exigências para aposentadoria na forma do caput até 31 de dezembro de 2005;
- II - 5% (cinco por cento), para aquele que completar as exigências para aposentadoria na forma do caput a partir de 1º de janeiro de 2006.

§ 2º - O segurado professor que, até 16 de dezembro de 1998, tenha ingressado, regularmente, em cargo efetivo de magistério na União, Estados, Distrito Federal ou Municípios, incluídas suas autarquias e fundações, e que opte por aposenta

Limoeiro/PE, 15 de maio de 2011. Assinatura em a copia autenticada, reproduzida em  
e original, de *[assinatura]*  
Total: R\$ 2,00 (duas) de 0,25 (uma) de 0,25 (uma) de 0,25 (uma) de 0,25 (uma)  
São Distribuidor de Fiscalização: 007091-7/00000000-110001  
Consulta autenticação em: <http://www.sige.gov.br/ae/autentic>

## PREFEITURA DE **Limoeiro** Cuidando da Gente

se na forma do disposto no caput, terá o tempo de serviço exercido até a publicação daquela Emenda contado com o acréscimo de 17% (dezassete por cento), se homem, e de 20% (vinte por cento), se mulher, desde que se aposente, exclusivamente, com tempo de efetivo exercício nas funções de magistério, observado o disposto no § 1º.

§ 3º - As aposentadorias concedidas conforme este artigo serão reajustadas de acordo com o disposto no art. 66.

**Art. 61** - Ressalvado o direito de opção à aposentadoria pelas normas estabelecidas no art. 39, ou pelas regras estabelecidas pelo art. 60, o segurado do RPPS que tiver ingressado por concurso público de provas ou de provas e títulos em cargo público efetivo na administração pública direta, autárquica e fundacional da União, dos Estados, do Distrito Federal e dos Municípios, até 31 de dezembro de 2003, poderá aposentar-se com proventos integrais, que corresponderão à totalidade da remuneração do servidor no cargo efetivo em que se der a aposentadoria quando, observadas as reduções de idade e tempo de contribuição contidas no § 1º do art. 39, vier a preencher, cumulativamente, as seguintes condições:

- I - 60 (sessenta) anos de idade, se homem, e 55 (cinquenta e cinco) anos de idade, se mulher;
- II - 35 (trinta e cinco) anos de contribuição, se homem, e 30 (trinta) anos de contribuição, se mulher;
- III - 20 (vinte) anos de efetivo exercício no serviço público federal, estadual, distrital e municipal;
- IV - 10 (dez) anos de carreira e 05 (cinco) anos de efetivo exercício no cargo em que se der a aposentadoria.

**Art. 62** - Ressalvado o direito de opção à aposentadoria pelas normas estabelecidas pelo art. 39 ou pelas regras estabelecidas pelos arts. 60 e 61, o servidor que tenha ingressado por concurso público de provas ou de provas e títulos em cargo público efetivo na administração pública direta, autárquica e fundacional da União, dos Estados, do Distrito Federal e dos Municípios, até 16 de dezembro de 1998, poderá aposentar-se com proventos integrais, desde que preencha, cumulativamente, as seguintes condições:

- I - 35 (trinta e cinco) anos de contribuição, se homem, e 30 (trinta) anos de contribuição, se mulher;
- II - 25 (vinte e cinco) anos de efetivo exercício no serviço público, 15 (quinze) anos de carreira e cinco anos no cargo em que se der a aposentadoria;
- III - idade mínima resultante da redução, relativamente aos limites do art. 40, § 1º, inciso III, alínea "a", da Constituição Federal, de 01 (um) ano de idade para cada ano de contribuição que exceder a condição prevista no inciso I do caput deste artigo.

**Parágrafo único** - Aplica-se ao valor dos proventos de aposentadorias concedidas com base neste artigo o disposto no art. 64, desta Lei, observando-se igual critério de revisão às pensões derivadas dos proventos de servidores falecidos que tenham se aposentado em conformidade com este artigo

**PREFEITURA DE**  
**Limoeiro**  
**Cuidando da Gente**

**Art. 63.** - É assegurada a concessão de aposentadoria e pensão, a qualquer tempo, aos segurados e seus dependentes que, até 31 de dezembro de 2003, tenham cumprido os requisitos para a obtenção destes benefícios, com base nos critérios da legislação então vigente, observado o disposto no inciso XI do art. 37 da Constituição Federal.

**Parágrafo único** - Os proventos da aposentadoria a ser concedida aos segurados referidos no caput, em termos integrais ou proporcionais ao tempo de contribuição já exercido até 31 de dezembro de 2003, bem como as pensões de seus dependentes, serão calculados de acordo com a legislação em vigor à época em que foram atendidas as prescrições nela estabelecidas para a concessão desses benefícios ou nas condições da legislação vigente.

**Art. 64** - Observado o disposto no art. 37, XI, da Constituição Federal, os proventos de aposentadoria dos segurados do RPPS, em fruição em 31 de dezembro de 2003, bem como os proventos de aposentadoria dos servidores e as pensões dos dependentes abrangidos pelo art. 63, serão revistos na mesma proporção e na mesma data, sempre que se modificar a remuneração dos servidores em atividade, sendo também estendidos aos aposentados e pensionistas quaisquer benefícios ou vantagens posteriormente concedidos aos servidores em atividade, na forma da lei, inclusive quando decorrentes da transformação ou reclassificação do cargo ou função em que se deu a aposentadoria ou que serviu de referência para a concessão da pensão.

**CAPÍTULO VIII**  
**Do Abono de Permanência**

**Art. 65** - O segurado ativo que tenha completado as exigências para aposentadoria voluntária estabelecidas nos art. 39, 60 e seguintes que opte por permanecer em atividade, fará jus a um abono de permanência equivalente ao valor da sua contribuição previdenciária até completar as exigências para aposentadoria compulsória contidas no art. 38.

§ 1º - O abono previsto no caput será concedido, nas mesmas condições, ao servidor que, até 31 de dezembro de 2003, tenha cumprido todos os requisitos para obtenção da aposentadoria voluntária, com proventos integrais ou proporcionais, com base nos critérios da legislação então vigente, como previsto no art. 63, desde que conte com, no mínimo, 30 (trinta) anos de contribuição, se mulher, ou 35 (trinta e cinco) anos, se homem.

§ 2º - O valor do abono de permanência será equivalente ao valor da contribuição efetivamente descontada do servidor, ou recolhida por este, relativamente a cada competência.

§ 3º - O pagamento do abono de permanência é de responsabilidade do município e será devido a partir do cumprimento dos requisitos para obtenção do benefício conforme disposto no caput e § 1º, mediante opção expressa pela permanência em atividade.

*João Luis Ferreira Filho*  
CARTÓRIO DE LIMOEIRO - PE  
Rua da Moura, nº 32  
Centro - CEP: 55.700-000  
Fone: (81) 3628-9700  
E-mail: [stc@limoeiro.pe.gov.br](mailto:stc@limoeiro.pe.gov.br)

# PREFEITURA DE **Limoeiro** Cuidando da Gente

## CAPÍTULO IX

### Das Regras de Cálculo dos Proventos e Reajuste dos Benefícios

**Art. 66** - No cálculo dos proventos das aposentadorias referidas nos arts. 37, 38, 39, 40 e 60 será considerada a média aritmética simples das maiores remunerações ou subsídios, utilizados como base para as contribuições do servidor aos regimes de previdência a que esteve vinculado, correspondentes a 80% (oitenta por cento) de todo o período contributivo desde a competência julho de 1994 ou desde a do início da contribuição, se posterior àquela competência.

§ 1º - As remunerações ou subsídios considerados no cálculo do valor inicial dos proventos terão os seus valores atualizados, mês a mês, de acordo com a variação integral do índice fixado para a atualização dos salários-de-contribuição considerados no cálculo dos benefícios do Regime Geral de Previdência Social - RGPS.

§ 2º - Nas competências a partir de julho de 1994 em que não tenha havido contribuição para regime próprio, a base de cálculo dos proventos será a remuneração do servidor no cargo efetivo, inclusive nos períodos em que houve isenção de contribuição ou afastamento do cargo, desde que o respectivo afastamento seja considerado como de efetivo exercício.

§ 3º - Na ausência de contribuição do servidor não titular de cargo efetivo vinculado a regime próprio até dezembro de 1998, será considerada a sua remuneração no cargo ocupado no período correspondente.

§ 4º - Os valores das remunerações a serem utilizadas no cálculo de que trata este artigo serão comprovados mediante documento fornecido pelos órgãos e entidades gestoras dos regimes de previdência aos quais o servidor esteve vinculado ou por outro documento público.

§ 5º - Para os fins deste artigo, as remunerações consideradas no cálculo da aposentadoria, atualizadas na forma do § 1º, não poderão ser:

I - inferiores ao valor do salário-mínimo;

II - superiores ao limite máximo do salário-de-contribuição, quanto aos meses em que o servidor esteve vinculado ao Regime Geral de Previdência Social - RGPS.

§ 6º - As maiores remunerações de que trata o caput serão definidas depois da aplicação dos fatores de atualização e da observância, mês a mês, dos limites estabelecidos no § 5º.

§ 7º - Se a partir de julho de 1994 houver lacunas no período contributivo do segurado por ausência de vinculação a regime previdenciário, esse período será desprezado do cálculo de que trata este artigo.

§ 8º - Os proventos, calculados de acordo com o caput, por ocasião de sua concessão, não poderão exceder a remuneração do respectivo servidor no cargo efetivo em que se deu a aposentadoria, observado o disposto no art. 68.

§ 9º - Considera-se remuneração do cargo efetivo o valor constituído pelos vencimentos e vantagens pecuniárias permanentes desse cargo estabelecidas em lei, acrescido dos adicionais de caráter individual e das vantagens pessoais permanentes.

*João Luis Ferreira Filho*  
Assessor Jurídico

# PREFEITURA DE **Limoeiro** Cuidando da Gente

§ 10 - Para o cálculo dos proventos proporcionais ao tempo de contribuição será utilizada fração cujo numerador será o total desse tempo e o denominador, o tempo necessário à respectiva aposentadoria voluntária com proventos integrais conforme inciso III do art. 39, não se aplicando a redução de que trata o § 1º do mesmo artigo

§ 11 - A fração de que trata o caput será aplicada sobre o valor dos proventos calculado conforme este artigo, observando-se previamente a aplicação do limite de que trata o § 8º.

§ 12 - Os períodos de tempo utilizados no cálculo previsto neste artigo serão considerados em número de dias.

Art. 67 - Os benefícios de aposentadoria e pensão, de que tratam os arts. 37, 38, 39, 40, 50 e 60 serão reajustados para preservá-los, em caráter permanente, o valor real, na mesma data em que se der o reajuste do Regime Geral de Previdência Social - RGPS, de acordo com a variação integral do Índice Nacional de Preços ao Consumidor - INPC, calculado pela Fundação Instituto de Geografia e Estatística - IBGE.

## CAPÍTULO X

### Das Disposições Gerais sobre os Benefícios

Art. 68 - É vedada a inclusão nos benefícios, para efeito de percepção destes, de parcelas remuneratórias pagas em decorrência de local de trabalho, de função de confiança, de cargo em comissão ou do abono de permanência de que trata o art. 85.

**Parágrafo único** - O disposto no caput não se aplica às parcelas remuneratórias pagas em decorrência de local de trabalho, de função de confiança, de cargo em comissão que tiverem integrado a remuneração de contribuição do servidor que se aposentar com proventos calculados conforme art. 65, respeitado, em qualquer hipótese, como limite, a remuneração do servidor no cargo efetivo.

Art. 69 - Ressalvado o disposto nos arts. 37 e 38, a aposentadoria vigorará a partir da data da publicação do respectivo ato.

Art. 70 - A vedação prevista no § 10 do art. 37 da Constituição Federal, não se aplica aos membros de poder e aos inativos, servidores e militares, que, até 18 de dezembro de 1998, tenham ingressado no serviço público por concurso público de provas ou de provas e títulos, e pelas demais formas previstas na Constituição Federal, sendo-lhes proibida a percepção de mais de uma aposentadoria pelo regime de previdência a que se refere o art. 40 da Constituição Federal, aplicando-lhes, em qualquer hipótese, o limite de que trata o § 11 deste mesmo artigo.

Art. 71 - Para fins de concessão de aposentadoria pelo Regime Próprio de Previdência Social - RPPS é vedada a contagem de tempo de contribuição fictício.

Art. 72 - Será computado, integralmente, o tempo de contribuição no serviço público federal, estadual, distrital e municipal, prestado sob a égide de qualquer regime jurídico, bem como o tempo de contribuição junto ao Regime Geral de Previdência Social - RGPS.

*João Luis Ferreira Filho*  
Assessoria Jurídica

# PREFEITURA DE **Limoeiro** Cuidando da Gente

**Art. 79** - Independente da carência a concessão de benefícios previdenciários pelo RPPS, ressalvadas as aposentadorias previstas nos arts. 39, 40, 60, 61 e 63 que observarão os prazos mínimos previstos naqueles artigos.

**Parágrafo único** - Para efeito do cumprimento dos requisitos de concessão das aposentadorias mencionadas no caput, o tempo de efetivo exercício no cargo em que se dará a aposentadoria deverá ser cumprido no cargo efetivo em que o servidor estiver em exercício na data imediatamente anterior à da concessão do benefício.

**Art. 80** - Concedida a aposentadoria ou a pensão, será o ato publicado e encaminhado à apreciação do Tribunal de Contas.

**Parágrafo único** - Caso o ato de concessão não seja aprovado pelo Tribunal de Contas, o processo do benefício será imediatamente revisto e promovidas as medidas jurídicas pertinentes.

**Art. 81** - É vedada a celebração de convênio, consórcio ou outra forma de associação para a concessão dos benefícios previdenciários de que trata esta Lei com a União, Estado, Distrito Federal ou outro Município.

## CAPÍTULO XI Dos Registros Financeiro e Contábil

**Art. 82** - O Regime Próprio de Previdência Social - RPPS observará as normas de contabilidade fixadas pelo órgão competente da União.

**Parágrafo único** - A escrituração contábil do RPPS será distinta da mantida pelo tesouro municipal.

**Art. 83** - O Município encaminhará ao Ministério da Previdência Social, até 30 (trinta) dias após o encerramento de cada bimestre do ano civil, nos termos da Lei nº 9.717, de 27 de novembro de 1998, e seu regulamento, os seguintes documentos:

- I - Demonstrativo das Receitas e Despesas do RPPS;
- II - Comprovante mensal do repasse ao RPPS das contribuições a seu cargo e dos valores retidos dos segurados, correspondentes às alíquotas fixadas nos arts. 16 e 17; e
- III - Demonstrativo Financeiro relativo às aplicações do RPPS.

**Art. 84** - Será mantido registro individualizado dos segurados do regime próprio que conterá as seguintes informações:

- I - nome e demais dados pessoais, inclusive dos dependentes;
- II - matrícula e outros dados funcionais;
- III - remuneração de contribuição, mês a mês;
- IV - valores mensais e acumulados da contribuição; e
- V - valores mensais e acumulados da contribuição do ente federativo.

**PREFEITURA DE**  
**Limoeiro**  
**Cuidando da Gente**

§ 1º - Ao segurado serão disponibilizadas as informações constantes de seu registro individualizado, mediante extrato anual, relativas ao exercício financeiro anterior.

§ 2º - Os valores constantes do registro cadastral individualizado serão consolidados para fins contábeis.

**CAPÍTULO XII**  
**Do Parcelamento de Débitos e do Encontro de Contas**

**Art. 85** - As contribuições legalmente instituídas, devidas pelos Poderes Públicos Municipais e não repassadas ao Fundo até o seu vencimento, depois de apuradas e confessadas, poderão ser objeto de acordo para pagamento parcelado em moeda corrente, de acordo com as regras estabelecidas nesta Lei, desde que observados, para preservar o equilíbrio financeiro e atuarial do Regime Próprio de Previdência Social - RPPS, os seguintes critérios:

I - previsão, em cada acordo de parcelamento, do número máximo de 60 (sessenta) parcelas mensais, iguais e sucessivas e de 04 (quatro) parcelas para cada competência em atraso;

II - consolidação do montante devido até a data da formalização do acordo, utilizando-se os acréscimos legais previstos nesta Lei, sendo que, na ausência ou omissão desta, serão aplicadas, subsidiariamente, as regras aplicáveis no âmbito do Regime Geral de Previdência Social - RGPS;

III - aplicação, sobre o valor de cada prestação mensal, por ocasião do pagamento, de índice de atualização legal, para preservar o valor real do montante parcelado, e de juros;

IV - previsão das medidas ou sanções para os casos de inadimplemento das prestações ou descumprimento das demais regras do acordo, inclusive a incidência de juros de mora sobre as prestações vencidas e não pagas.

§ 1º - Não poderão ser objeto do acordo de que trata o caput, as contribuições descontadas dos segurados ativos, inativos e dos pensionistas;

§ 2º - Excepcionalmente, os débitos oriundos de contribuições devidas pelo ente federativo e de contribuições descontadas dos segurados, ativos e inativos, e dos pensionistas poderão ser parcelados em até 240 (duzentas e quarenta) e em até 60 (sessenta) prestações mensais, respectivamente.

§ 3º - No parcelamento de que trata este artigo poderá prever a vinculação de percentual do Fundo de Participação dos Municípios - FPM para pagamento das parcelas acordadas;

§ 4º - O acordo do parcelamento deverá ser acompanhado de demonstrativos que discriminem, por competência, os valores originários, as atualizações, os juros e o valor total consolidado;

§ 5º - Os valores necessários ao equacionamento do passivo atuarial, se incluídos no mesmo acordo de parcelamento, deverão ser discriminados em separado.

Assinado em: 17/02/2016  
Assinado por: *João Luís Ferreira Filho*  
Assinado em: 17/02/2016  
Assinado por: *João Luís Ferreira Filho*  
Assinado em: 17/02/2016  
Assinado por: *João Luís Ferreira Filho*

**PREFEITURA DE**  
**Limoeiro**  
**Cuidando da Gente**

§ 6º - O vencimento da 1ª parcela dar-se-á, no máximo, até o último dia útil do mês subsequente ao da publicação do termo de acordo ou confissão de dívida e parcelamento.

§ 7º - Poderão ser observadas novas regras para fins de parcelamento, desde que objeto de Orientação Normativa, Resolução, Portaria e/ou Nota Explicativa expedidas pelo Ministério da Previdência Social - MPS.

Art. 86 - Ficam os Poderes Públicos Municipais autorizados a efetuarem encontro de contas entre o Fundo e os entes municipais relativos às contribuições previdenciárias devidas e o pagamento de benefícios efetivamente realizados.

Art. 87 - O encontro de contas de que trata o artigo 86 esta lei deverá ser efetivado mediante ato próprio do Chefe do Poder Executivo.

**CAPÍTULO XII**  
**Das Disposições Gerais e Finais**

Art. 88 - O Poder Executivo e Legislativo, suas autarquias e fundações encaminharão mensalmente ao órgão gestor do Regime Próprio de Previdência Social - RPPS no município relação nominal dos segurados e seus dependentes, valores de subsídios, remunerações e contribuições respectivas.

Art. 89 - O Município poderá, por Lei específica de iniciativa do Poder Executivo, instituir regime de previdência complementar para os seus servidores titulares de cargo efetivo, observado o disposto no art. 202 da Constituição Federal, no que couber, por intermédio de entidade fechada de previdência complementar, de natureza pública, que oferecerá aos respectivos participantes planos de benefícios somente na modalidade de contribuição definida.

§ 1º - Somente após a aprovação da Lei de que trata o caput, o município poderá fixar, para o valor das aposentadorias e pensões a serem concedidas pelo Regime Próprio de Previdência Social - RPPS, o limite máximo estabelecido para os benefícios do Regime Geral de Previdência Social - RGPS, de que trata o art. 201 da Constituição Federal.

§ 2º - Somente mediante sua prévia e expressa opção, o disposto neste artigo poderá ser aplicado ao servidor que tiver ingressado no serviço público Federal, Estadual, Distrital ou Municipal até a data da publicação do ato de instituição do correspondente regime de previdência complementar.

Documento Assinado Digitalmente por: JOAO LUIS FERREIRA FILHO  
Acesse em: <https://stc.ce.gov.br/pepp/validaDoc.seam> Código do documento: e8aac942-3d16-4592-8cd2-57c843ad9c38

PREFEITURA DE  
**Limoeiro**  
Cuidando da Gente

Art. 90 - O Poder Executivo poderá regulamentar o disposto nesta Lei.

Art. 91 - Esta Lei entrará em vigor na data da sua publicação.

Gabinete do Prefeito, em 13 de setembro de 2011.

  
Ricardo Teobaldo Cavalcanti  
- Prefeito -

  
Cartório de Limoeiro - PE  
Rua da Matriz, nº 52 - Bairro Centro - Limoeiro/PE - CEP: 55700-000 - Telefone: (81) 3628-0099

**ESTADO DE PERNAMBUCO**  
**TRIBUNAL DE CONTAS**

**Item 42 - Resolução TC 47-2018**

Resolução TC nº 47, de 19 de dezembro de 2018

ANEXO II A

**CONTRIBUIÇÃO DOS SERVIDORES ATIVOS, INATIVOS E PENSIONISTAS - RPPS I e II**

(Demonstrativo consolidado, englobando as contribuições do Poder Legislativo e dos órgãos e entidades da administração direta e indireta do Poder Executivo)

Em R\$

BASE DE CÁLCULO		RETIDA (2)	CONTABILIZADA	RECOLHIDA (4)		DATA DO VENCIMENTO (5)	DATA DO REPASSE (6)
COMPETÊNCIA	VALOR (1)			PRINCIPAL	ENCARGOS		
Janeiro	1.848.522,78	194.154,92	194.154,92	194.154,92		10/02/2018	30/01/2018
Fevereiro	1.954.136,77	205.404,48	205.404,48	205.404,48		10/03/2018	26/02/2018
Março	2.074.466,64	218.786,50	218.786,50	218.786,50		10/04/2018	27/03/2018
Abril	1.974.622,89	208.040,25	208.040,25	208.040,25		10/05/2018	27/04/2018
Mai	1.976.182,01	207.467,61	207.467,61	207.467,61		10/06/2018	29/05/2018
Junho	1.967.408,89	206.435,22	206.435,22	206.435,22		10/07/2018	27/06/2018
Julho	1.946.158,60	204.202,27	204.202,27	204.202,27		10/08/2018	30/07/2018
Agosto	1.942.830,78	203.802,53	203.802,53	203.802,53		10/09/2018	30/08/2018
Setembro	1.903.828,24	199.596,13	199.596,13	199.596,13		10/10/2018	27/09/2018
Outubro	1.926.837,39	201.133,35	201.133,35	201.133,35		10/11/2018	30/10/2018
Novembro	1.908.560,33	199.391,84	199.391,84	199.391,84		10/12/2018	29/11/2018
Dezembro	1.854.698,34	194.112,91	194.112,91	194.112,91		10/01/2019	28/12/2018
13º Salário	1.677.406,42	175.679,70	175.679,70	175.679,70		20/12/2018	28/12/2018
<b>TOTAL</b>	<b>24.955.660,08</b>	<b>2.618.207,71</b>	<b>2.618.207,71</b>	<b>2.618.207,71</b>	<b>-</b>		

Alíquotas de contribuição, previstas na lei municipal nº 2283 de 13/09/2011

Servidores Ativos: 11%

Inativos e Pensionistas: 11%

Órgão ou Entidade (contribuição "normal"): 12,00%

Órgão ou Entidade (contribuição adicional/compromisso especial): 4,00%

Data de repasse das contribuições à Unidade Gestora do RPPS (previsão legal): Até dia 10 do mês subsequente.

**ESTADO DE PERNAMBUCO**  
**TRIBUNAL DE CONTAS**

**Item 42 - Resolução TC 47-2018**

Resolução TC nº 47, de 19 de dezembro de 2018

ANEXO II-B

CONTRIBUIÇÃO NORMAL DO MUNICÍPIO (RPPS) I e II

(Demonstrativo consolidado, englobando as contribuições do Poder Legislativo e dos órgãos e entidades da administração direta e indireta do Poder Executivo)

Em R\$

BASE DE CÁLCULO		DEVIDA (2)	CONTABILIZADA	BENEFÍCIOS PAGOS DIRETAMENTE (3)	RECOLHIDA (4)		DATA DO VENCIMENTO (5)	DATA DO REPASSE (6)
COMPETÊNCIA	VALOR (1)				PRINCIPAL	ENCARGOS		
Janeiro	1.848.522,78	117.178,65	117.178,65	117.178,65	117.178,65		10/02/2018	30/01/2018
Fevereiro	1.954.136,77	124.077,76	124.077,76	124.077,76	124.077,76		10/03/2018	26/02/2018
Março	2.074.466,64	128.876,04	128.876,04	128.876,04	128.876,04		10/04/2018	27/03/2018
Abril	1.974.622,89	122.697,83	122.697,83	122.697,83	122.697,83		10/05/2018	27/04/2018
Mai	1.976.182,01	121.912,44	121.912,44	121.912,44	121.912,44		10/06/2018	29/05/2018
Junho	1.967.408,89	120.537,39	120.537,39	120.537,39	120.537,39		10/07/2018	27/06/2018
Julho	1.946.158,60	118.747,21	118.747,21	118.747,21	118.747,21		10/08/2018	30/07/2018
Agosto	1.942.830,78	266.874,69	266.874,69	266.874,69	266.874,69		10/09/2018	30/08/2018
Setembro	1.903.828,24	261.805,53	261.805,53	261.805,53	261.805,53		10/10/2018	27/09/2018
Outubro	1.926.837,39	265.842,51	265.842,51	265.842,51	265.842,51		10/11/2018	30/10/2018
Novembro	1.908.560,33	263.070,55	263.070,55	263.070,55	263.070,55		10/12/2018	29/11/2018
Dezembro	1.854.698,34	256.007,21	256.007,21	256.007,21	256.007,21		10/01/2019	28/12/2018
13º Salário	1.677.406,42	232.772,65	232.772,65	232.772,65	232.772,65		20/12/2018	28/12/2018
<b>TOTAL</b>	<b>24.955.660,08</b>	<b>2.400.400,46</b>	<b>2.400.400,46</b>	<b>2.400.400,46</b>	<b>2.400.400,46</b>	-		

Alíquotas de contribuição, previstas na lei municipal nº 2283 de 13/09/2011

Servidores Ativos: 11%

Inativos e Pensionistas: 11%

Órgão ou Entidade (contribuição "normal"): 12,00%

Órgão ou Entidade (contribuição adicional/compromisso especial): 4,00%

Data de repasse das contribuições à Unidade Gestora do RPPS (previsão legal): Até dia 10 do mês subsequente.

**ESTADO DE PERNAMBUCO**  
**TRIBUNAL DE CONTAS**

**Item 42 - Resolução TC 47-2018**

Resolução TC nº 47, de 19 de dezembro de 2018

ANEXO II C

**CONTRIBUIÇÃO DO MUNICÍPIO - COMPROMISSO ESPECIAL - RPPS - DECORRENTE DE ALÍQUOTA SUPLEMENTAR**

(Demonstrativo consolidado, englobando as contribuições do Poder Legislativo e dos órgãos e entidades da administração direta e indireta do Poder Executivo)

Em R\$

BASE DE CÁLCULO		RETIDA (2)	CONTABILIZADA	RECOLHIDA (4)		DATA DO VENCIMENTO (5)	DATA DO REPASSE (6)
COMPETÊNCIA	VALOR (1)			PRINCIPAL	ENCARGOS		
Janeiro	1.848.522,78	62.437,65	62.437,65	62.437,65		10/02/2018	30/01/2018
Fevereiro	1.954.136,77	64.567,22	64.567,22	64.567,22		10/03/2018	26/02/2018
Março	2.074.466,64	66.917,08	66.917,08	66.917,08		10/04/2018	27/03/2018
Abril	1.974.622,89	63.918,20	63.918,20	63.918,20		10/05/2018	27/04/2018
Mai	1.976.182,01	64.326,79	64.326,79	64.326,79		10/06/2018	29/05/2018
Junho	1.967.408,89	64.005,45	64.005,45	64.005,45		10/07/2018	27/06/2018
Julho	1.946.158,60	63.104,70	63.104,70	63.104,70		10/08/2018	30/07/2018
Agosto	1.942.830,78	28.508,77	28.508,77	28.508,77		10/09/2018	30/08/2018
Setembro	1.903.828,24	28.373,73	28.373,73	28.373,73		10/10/2018	27/09/2018
Outubro	1.926.837,39	28.246,71	28.246,71	28.246,71		10/11/2018	30/10/2018
Novembro	1.908.560,33	27.786,46	27.786,46	27.786,46		10/12/2018	29/11/2018
Dezembro	1.854.698,34	27.288,99	27.288,99	27.288,99		10/01/2019	28/12/2018
13º Salário	1.677.406,42	23.570,39	23.570,39	23.570,39		20/12/2018	28/12/2018
<b>TOTAL</b>	<b>24.955.660,08</b>	<b>613.052,14</b>	<b>613.052,14</b>	<b>613.052,14</b>	-		

Alíquotas de contribuição, previstas na lei municipal nº 2283 de 13/09/2011

Servidores Ativos: 11%

Inativos e Pensionistas: 11%

Órgão ou Entidade (contribuição "normal"): 12,00%

Órgão ou Entidade (contribuição adicional/compromisso especial): 4,00%

Data de repasse das contribuições à Unidade Gestora do RPPS (previsão legal): Até dia 10 do mês subsequente.

ESTADO DE PERNAMBUCO  
TRIBUNAL DE CONTAS

Item 42 - Resolução TC 47-2018

Resolução TC nº 47, de 19 de dezembro de 2018

ANEXO II-C

PARCELAMENTO DE DÍVIDA PREVIDENCIÁRIA - DEMONSTRATIVO DE RECOLHIMENTO (RPPS)

Informações Gerais Sobre o Parcelamento (8)

(Demonstrativo consolidado, englobando as contribuições do Poder Legislativo e dos órgãos e entidades da administração direta e indireta do Poder Executivo)

Termo de Parcelamento nº 00502/2018, de 03/04/2018

Origem da dívida:

Contribuições do ente (8): R\$ 2.731.450,89

Contribuições dos segurados (9): R\$ 0,00

Acréscimos legais (10): R\$ 987.925,32

Total confessado: R\$ 3.719.376,21

Número total de parcelas: 150

Data de vencimento de cada parcela: 05

Índice de atualização legal (11):

Discriminação dos Pagamentos

Em R\$

NÚMERO DE ORDEM DA PARCELA	DATA DO REPASSE	VALOR DA PARCELA	SALDO DA DÍVIDA
1	04/04/2018	24.773,53	3.719.376,21
2	30/05/2018	24.974,64	3.694.401,57
3	30/05/2018	25.098,89	3.669.302,68
4	30/08/2018	25.979,97	3.643.322,71
5	27/09/2018	25.595,90	3.617.726,81
6	30/10/2018	25.720,15	3.592.006,66
7	30/11/2018	26.581,93	3.565.424,73
8			3.565.424,73
9			3.565.424,73
10			3.565.424,73
11			3.565.424,73
12			3.565.424,73

**ESTADO DE PERNAMBUCO**  
**TRIBUNAL DE CONTAS**

**Item 43 Resolução TC 47/2018**

**Resolução TC nº 47, de 19 de dezembro de 2018**

**ANEXO III A**

**CONTRIBUIÇÃO DOS SEGURADOS - RGPS**

**(Demonstrativo consolidado, englobando as contribuições do Poder Legislativo e dos órgãos e entidades da administração direta e indireta do Poder Executivo)**

Em R\$

BASE DE CÁLCULO		RETIDA (2)	CONTABILIZADA	RECOLHIDA (4)		DATA DO VENCIMENTO (5)	DATA DO REPASSE (6)
COMPETÊNCIA	VALOR (1)			PRINCIPAL	ENCARGOS		
Janeiro	1.325.939,82	116.359,41	116.359,41	116.359,41		20/02/2018	25/01 e 09/03/18
Fevereiro	1.408.631,91	116.478,03	116.478,03	116.478,03		20/03/2018	21/02 e 10/04/18
Março	1.862.406,85	157.566,47	157.566,47	157.566,47		20/04/2018	22/03 e 10/05/18
Abril	1.811.733,97	151.855,55	151.855,55	151.855,55		20/05/2018	23/04 e 08/06/18
Maiο	1.835.794,04	153.249,01	153.249,01	153.249,01		20/06/2018	22/05 e 10/07/18
Junho	1.840.067,38	154.574,08	154.574,08	154.574,08		20/07/2018	21/06 e 10/08/18
Julho	1.849.161,10	154.415,95	154.415,95	154.415,95		20/08/2018	23/07 e 10/09/18
Agosto	1.811.012,19	151.704,92	151.704,92	151.704,92		20/09/2018	22/08 e 10/10/18
Setembro	1.811.494,97	151.730,94	151.730,94	151.730,94		20/10/2018	21/09 e 09/11/18
Outubro	1.752.094,02	146.939,29	146.939,29	146.939,29		20/11/2018	24/10 e 10/12/18
Novembro	1.592.147,35	133.059,51	133.059,51	133.059,51		20/12/2018	24/10/18 e 10/01/19
Dezembro	1.395.799,57	118.814,57	118.814,57	118.814,57		20/01/2019	21/12/2018
Déc. Terceiro	1.291.956,38	71.841,51	71.841,51	71.841,51		20/12/2018	13/11/2018
<b>TOTAL</b>	<b>21.588.239,55</b>	<b>1.778.589,24</b>	<b>1.778.589,24</b>	<b>1.778.589,24</b>	-		

ESTADO DE PERNAMBUCO  
TRIBUNAL DE CONTAS  
Resolução TC nº 47, de 19 de dezembro de 2018  
ANEXO III-B

CONTRIBUIÇÃO DO MUNICÍPIO (RGPS)

(Demonstrativo consolidado, englobando as contribuições do Poder Legislativo e dos órgãos e entidades da administração direta e indireta do Poder Executivo)

BASE DE CÁLCULO		DEVIDA (2)	CONTABILIZADA	BENEFÍCIOS PAGOS DIRETAMENTE (3)	RECOLHIDA (4)		DATA DO VENCIMENTO	DATA DO REPASSE (6)
COMPETÊNCIA	VALOR (1)				PRINCIPAL	ENCARGOS		
Janeiro	1.325.939,82	300.473,23	300.473,23	19.679,47	221.976,44	19.804,69	20/02/2018	25/01 e 09/03/18
Fevereiro	1.408.631,91	301.132,58	301.132,58	22.748,07	239.658,40	25.425,71	20/03/2018	21/02 e 10/04/18
Março	1.862.406,85	409.729,49	409.729,49	27.667,38	427.741,01	58.325,45	20/04/2018	22/03 e 10/05/18
Abril	1.811.733,97	398.581,52	398.581,52	23.023,58	315.838,26	19.856,47	20/05/2018	23/04 e 08/06/18
Mai	1.835.794,04	403.874,69	403.874,69	19.190,33	259.181,50	34.073,83	20/06/2018	22/05 e 10/07/18
Junho	1.840.067,38	404.814,82	404.814,82	21.440,67	339.761,59	32.472,16	20/07/2018	21/06 e 10/08/18
Julho	1.849.161,10	406.815,45	406.815,45	18.203,47	352.323,81	35.779,30	20/08/2018	23/07 e 10/09/18
Agosto	1.811.012,19	398.422,68	398.422,68	14.849,86	326.548,53	33.617,39	20/09/2018	22/08 e 10/10/18
Setembro	1.811.494,97	398.528,90	398.528,90	17.785,55	323.909,99	31.967,76	20/10/2018	21/09 e 09/11/18
Outubro	1.752.094,02	385.460,67	385.460,67	11.027,28	323.276,16	32.778,51	20/11/2018	24/10 e 10/12/18
Novembro	1.592.147,35	350.272,47	350.272,47	14.982,66	135.463,69	16.544,00	20/12/2018	24/10/18 e 10/01/19
Dezembro	1.395.799,57	306.286,68	306.286,68	14.675,34	35.919,40		20/01/2019	21/12/2018
13º Salário	1.291.956,38	284.230,40	284.230,40		2.849,44		20/12/2018	13/11/2018
<b>TOTAL</b>	<b>21.588.239,55</b>	<b>4.748.623,58</b>	<b>4.748.623,58</b>	<b>225.273,66</b>	<b>3.304.448,22</b>	<b>340.645,27</b>		

ESTADO DE PERNAMBUCO  
TRIBUNAL DE CONTAS

Item 43 - Resolução TC 47-2018

Resolução TC nº 47, de 19 de dezembro de 2018

ANEXO III-C

PARCELAMENTO DE DÍVIDA PREVIDENCIÁRIA - DEMONSTRATIVO DE RECOLHIMENTO (RGPS)

(Demonstrativo consolidado, englobando as contribuições do Poder Legislativo e dos órgãos e entidades da administração direta e indireta do Poder Executivo)

Informações Gerais Sobre o Parcelamento (7)

Termo de Parcelamento nº 620530553, de xx/xx/xxxx

Origem da dívida:

Contribuições do ente (8): R\$ 0,00

Contribuições dos segurados (9): R\$

Acréscimos legais (10): R\$ 0,00

Total confessado: R\$ 0,00

Número total de parcelas: 240

Data de vencimento de cada parcela: 10

Índice de atualização legal (11):

Discriminação dos Pagamentos

			Em R\$
NÚMERO DE ORDEM DA PARCELA	DATA DO REPASSE	VALOR DA PARCELA	SALDO DA DÍVIDA
54	10/01/2018	95.851,90	53.025.223,75
55	09/02/2018	95.928,69	52.929.295,06
56	09/03/2018	95.990,91	52.833.304,15
57	10/04/2018	96.124,31	52.737.179,84
58	10/05/2018	96.193,15	52.640.986,69
59	08/06/2018	89.371,90	52.551.614,79
60	10/07/2018	21.684,23	52.529.930,56
61	10/08/2018	89.512,23	52.440.418,33
62	10/09/2018	30.055,22	52.410.363,11
63	10/10/2018	89.649,91	52.320.713,20
64	09/11/2018	89.721,43	52.230.991,77
65	10/12/2018	89.786,30	52.141.205,47
<b>979.870,18</b>			

**DECLARAÇÃO**

JOAO LUIS FERREIRA FILHO, Prefeito, DECLARA para os devidos fins, que o Termo de Acordo de Parcelamento e Confissões de Débitos Previdenciários nº 00502/2018, firmado entre o/a Limoeiro e o FUNDO PREVIDENCIÁRIO DO MUNICÍPIO DE LIMOEIRO em 03/04/2018, foi publicado em \_\_\_\_/\_\_\_\_/\_\_\_\_ no

- mural
- jornal \_\_\_\_\_ - Edição nº \_\_\_\_\_, de \_\_\_\_/\_\_\_\_/\_\_\_\_
- Diário Oficial do \_\_\_\_\_ - Edição nº \_\_\_\_\_, de \_\_\_\_/\_\_\_\_/\_\_\_\_

Por ser expressão da verdade, firma a presente.

Limoeiro, \_\_\_\_/\_\_\_\_/\_\_\_\_

JOAO LUIS FERREIRA FILHO  
Prefeito

Documentos assinado Digitalmente por: JOAO LUIS FERREIRA FILHO  
Acesse em: <https://etec.tce.pe.gov.br/pp/validaDoc.seam> Código do documento: 816027be-5919-4537-b728-a7ecee9604e7

**DECLARAÇÃO**

JOAO LUIS FERREIRA FILHO, Prefeito, DECLARA para os devidos fins, que o Termo de Acordo de Parcelamento e Confissões de Débitos Previdenciários nº 00792/2018, firmado entre o/a Limoeiro e o FUNDO PREVIDENCIÁRIO DO MUNICÍPIO DE LIMOEIRO em 08/05/2018, foi publicado em \_\_\_\_/\_\_\_\_/\_\_\_\_ no

- ( ) mural
- ( ) jornal \_\_\_\_\_ - Edição nº \_\_\_\_\_, de \_\_\_\_/\_\_\_\_/\_\_\_\_
- ( ) Diário Oficial do \_\_\_\_\_ - Edição nº \_\_\_\_\_, de \_\_\_\_/\_\_\_\_/\_\_\_\_

Por ser expressão da verdade, firma a presente.

Limoeiro, \_\_\_\_/\_\_\_\_/\_\_\_\_

JOAO LUIS FERREIRA FILHO  
Prefeito

Documento assinado digitalmente por: JOAO LUIS FERREIRA FILHO  
Acesse em: <https://etec.tce.pe.gov.br/ppv/validaDoc.seam> Código do documento: 816027be-5919-4537-b728-a7ecee9604e7

TERMO DE ACORDO DE PARCELAMENTO E  
CONFISSÃO DE DÉBITOS PREVIDENCIÁRIOS (ACORDO CADPREV Nº 00807/2015)

**DEVEDOR**

**Ente Federativo/UF:** Limoeiro/PE  
**Endereço:** PRAÇA COMENDADOR PESTANO  
**Bairro:** CENTRO  
**Telefone:** (081) 3628-9700  
**E-mail:** contato@limoeiro.pe.gov.br  
**Representante legal:** Thiago de Andrade Ferreira Cavalcanti  
**CPF:** 053.194.944-32  
**Cargo:** Prefeito  
**E-mail:** contato@limoeiro.pe.gov.br

**CNPJ:** 11.097.292/0001-49  
**CEP:** 55700-000  
**Fax:** (081) 3628-9700

**Complemento:**  
**Data início da gestão:** 04/04/2014

**CREDOR**

**Unidade Gestora:** FUNDO PREVIDENCIÁRIO DO MUNICÍPIO DE LIMOEIRO  
**Endereço:** RUA SANTA CRUZ, 56  
**Bairro:** CENTRO  
**Telefone:** (081) 3628-0676  
**E-mail:** j.assispedrosa@gmail.com  
**Representante legal:** VIRGINIA AQUINO HERACLIO DO REGO  
**CPF:** 231.941.114-34  
**Cargo:** Diretor  
**E-mail:** virginiaaquino@hotmaail.com

**CNPJ:** 14.537.991/0001-59  
**CEP:** 55700-000  
**Fax:** (081) 3628-0676

**Complemento:**  
**Data início da gestão:** 11/06/2013

As partes acima identificadas firmam o presente Termo de Acordo de Parcelamento e Confissão de Débitos Previdenciários em conformidade com as cláusulas e condições abaixo :

**Cláusula Primeira - DO OBJETO**

O FUNDO PREVIDENCIÁRIO DO MUNICÍPIO DE LIMOEIRO é CREDOR junto ao DEVEDOR Municípios de Limoeiro da quantia de R\$ 1.061.426,23 (hum milhão e sessenta e um mil e quatrocentos e vinte e seis reais e vinte e três centavos), correspondentes aos valores de Contribuição Patronal devidos e não repassados ao Regime Próprio de Previdência Social - RPPS dos servidores públicos, relativos ao período de 01/2014 a 09/2015, cujo detalhamento encontra-se no Demonstrativo Consolidado do Parcelamento - DCP anexo.

Pelo presente instrumento o/a Municípios de Limoeiro confessa ser DEVEDOR do montante citado e compromete-se a quitá-lo na forma aqui estabelecida.

O DEVEDOR renuncia expressamente a qualquer contestação quanto ao valor e procedência da dívida e assume integral responsabilidade pela exatidão do montante declarado e confessado, ficando, entretanto, ressalvado o direito do CREDOR de apurar, a qualquer tempo, a existência de outras importâncias devidas e não incluídas neste instrumento, ainda que relativas ao mesmo período.

**Cláusula Segunda - DO PAGAMENTO**

O montante de R\$ 1.061.426,23 (hum milhão e sessenta e um mil e quatrocentos e vinte e seis reais e vinte e três centavos), será pago em 60 (sessenta) parcelas mensais e sucessivas de R\$ 17.690,44 (dezessete mil e seiscentos e noventa reais e quarenta e quatro centavos) atualizadas de acordo com o disposto na Cláusula Terceira.

A primeira parcela, no valor R\$ 17.690,44 (dezessete mil e seiscentos e noventa reais e quarenta e quatro centavos), vencerá em 21/12/2015 e as demais parcelas na mesma data dos meses posteriores, comprometendo-se o DEVEDOR a pagar as parcelas nas datas fixadas, atualizadas conforme o critério determinado na Cláusula Terceira.

O DEVEDOR se obriga, também, a consignar no orçamento de cada exercício financeiro, as verbas necessárias ao pagamento das parcelas e das contribuições que vencerem após esta data.

A dívida objeto do parcelamento constante deste instrumento é definitiva e irretroatável, assegurando ao CREDOR a cobrança judicial da dívida, atualizada pelos critérios fixados na Cláusula Terceira até a data da inscrição em Dívida Ativa.

Fica acordado que o DEVEDOR e o CREDOR prestarão ao Ministério da Previdência Social todas as informações referentes ao presente acordo de parcelamento através dos documentos constantes nas normas que regem os Regimes Próprios de Previdência Social.

**Cláusula Terceira - DA ATUALIZAÇÃO DOS VALORES**

Os valores devidos foram atualizados pelo IPCA acumulado desde o mês do vencimento do débito até o mês anterior ao de sua consolidação em que tenha sido disponibilizado pelo órgão responsável por sua apuração e acrescidos de juros legais simples de 0,50% ao mês (zero vírgula cinquenta por cento ao mês), acumulados desde o mês do vencimento do débito até o mês anterior ao da consolidação, e multa de 2,00% (dois por cento), conforme Lei nº LEI Nº2.327/2015.

Parágrafo primeiro - As parcelas vincendas determinadas na Cláusula Segunda serão atualizadas pelo IPCA acumulado desde o mês da consolidação dos débitos até o mês anterior ao do vencimento da respectiva parcela em que tenha sido disponibilizado pelo órgão responsável por sua apuração acrescido de juros legais simples de 0,50% ao mês (zero vírgula cinquenta por cento ao mês), acumulados desde o mês da consolidação até o mês anterior ao do vencimento da respectiva parcela, visando manter o equilíbrio financeiro e atuarial.

Documento Assinado Digitalmente por: JOAO LUIS FERREIRA FILHO  
Assesse em: https://eice.tee.pe.gov.br/epp/validarDoc.seam Código do documento: 8160278-5919-4537-2249-3eece60e-7

**DECLARAÇÃO**

Thiago de Andrade Ferreira Cavalcanti, Prefeito, DECLARA para os devidos fins, que o Termo de Acordo de Parcelamento e Confissões de Débitos Previdenciários nº 00807/2015, firmado entre o/a Limoeiro e o FUNDO PREVIDENCIÁRIO DO MUNICÍPIO DE LIMOEIRO em 18/11/2015, foi publicado em \_\_\_\_/\_\_\_\_/\_\_\_\_ no

- mural
- jornal \_\_\_\_\_ - Edição nº \_\_\_\_\_, de \_\_\_\_/\_\_\_\_/\_\_\_\_
- Diário Oficial do \_\_\_\_\_ - Edição nº \_\_\_\_\_, de \_\_\_\_/\_\_\_\_/\_\_\_\_

Por ser expressão da verdade, firma a presente.

Limoeiro, \_\_\_\_/\_\_\_\_/\_\_\_\_

Thiago de Andrade Ferreira Cavalcanti  
Prefeito

Documento assinado digitalmente por: JOAO LUIS FERREIRA FILHO  
Acesse em: <https://etce.tce.pe.gov.br/epv/validaDoc.seam> Código do documento: 816027be-5919-4537-b728-a7ecee9604e7

**TERMO DE ACORDO DE PARCELAMENTO E  
CONFISSÃO DE DÉBITOS PREVIDENCIÁRIOS (ACORDO CADPREV Nº 00965/2016)**

**DEVEDOR**

**Ente Federativo/UF:** Limoeiro/PE  
**Endereço:** PRAÇA COMENDADOR PESTANO  
**Bairro:** CENTRO  
**Telefone:** (081) 3628-9700  
**E-mail:** contato@limoeiro.pe.gov.br  
**Representante legal:** Thiago de Andrade Ferreira Cavalcanti  
**CPF:** 053.194.944-32  
**Cargo:** Prefeito  
**E-mail:** contato@limoeiro.pe.gov.br

**CNPJ:** 11.097.292/0001-49  
**CEP:** 55700-000  
**Fax:** (081) 3628-9700  
**Complemento:**  
**Data início da gestão:** 04/04/2014

**CREDOR**

**Unidade Gestora:** FUNDO PREVIDENCIÁRIO DO MUNICÍPIO DE LIMOEIRO  
**Endereço:** RUA SANTA CRUZ, 56  
**Bairro:** CENTRO  
**Telefone:** (081) 3628-0676  
**E-mail:** j.assispedrosa@gmail.com  
**Representante legal:** LAURO BANDEIRA TEOBLADO  
**CPF:** 214.893.354-04  
**Cargo:** Gerente  
**E-mail:** presidente@limoeiroprev.pe.gov.br

**CNPJ:** 14.537.991/0001-59  
**CEP:** 55700-000  
**Fax:** (081) 3628-0676  
**Complemento:**  
**Data início da gestão:**

As partes acima identificadas firmam o presente Termo de Acordo de Parcelamento e Confissão de Débitos Previdenciários em conformidade com as cláusulas e condições abaixo :

**Cláusula Primeira - DO OBJETO**

O FUNDO PREVIDENCIÁRIO DO MUNICÍPIO DE LIMOEIRO é CREDOR junto ao DEVEDOR Municípios de Limoeiro da quantia de R\$ 5.093.444,23 (cinco milhões e noventa e três mil e quatrocentos e quarenta e quatro reais e vinte e três centavos), correspondentes aos valores de Contribuição Patronal devidos e não repassados ao Regime Próprio de Previdência Social - RPPS dos servidores públicos, relativos ao período de 08/2012 a 11/2016, cujo detalhamento encontra-se no Demonstrativo Consolidado do Parcelamento - DCP anexo.

Pelo presente instrumento o/a Municípios de Limoeiro confessa ser DEVEDOR do montante citado e compromete-se a quitá-lo na forma aqui estabelecida.

O DEVEDOR renuncia expressamente a qualquer contestação quanto ao valor e procedência da dívida e assume integral responsabilidade pela exatidão do montante declarado e confessado, ficando, entretanto, ressalvado o direito do CREDOR de apurar, a qualquer tempo, a existência de outras importâncias devidas e não incluídas neste instrumento, ainda que relativas ao mesmo período.

**Cláusula Segunda - DO PAGAMENTO**

O montante de R\$ 5.093.444,23 (cinco milhões e noventa e três mil e quatrocentos e quarenta e quatro reais e vinte e três centavos), será pago em 60 (sessenta) parcelas mensais e sucessivas de R\$ 84.890,74 (oitenta e quatro mil e oitocentos e noventa reais e setenta e quatro centavos) atualizadas de acordo com o disposto na Cláusula Terceira.

A primeira parcela, no valor R\$ 84.890,74 (oitenta e quatro mil e oitocentos e noventa reais e setenta e quatro centavos), vencerá em 19/12/2016 e as demais parcelas na mesma data dos meses posteriores, comprometendo-se o DEVEDOR a pagar as parcelas nas datas fixadas, atualizadas conforme o critério determinado na Cláusula Terceira.

O DEVEDOR se obriga, também, a consignar no orçamento de cada exercício financeiro, as verbas necessárias ao pagamento das parcelas e das contribuições que vencerem após esta data.

A dívida objeto do parcelamento constante deste instrumento é definitiva e irretroatável, assegurando ao CREDOR a cobrança judicial da dívida, atualizada pelos critérios fixados na Cláusula Terceira até a data da inscrição em Dívida Ativa.

Fica acordado que o DEVEDOR e o CREDOR prestarão ao Ministério da Previdência Social todas as informações referentes ao presente acordo de parcelamento através dos documentos constantes nas normas que regem os Regimes Próprios de Previdência Social.

**Cláusula Terceira - DA ATUALIZAÇÃO DOS VALORES**

Os valores devidos foram atualizados pelo IPCA acumulado desde o mês do vencimento do débito até o mês anterior ao de sua consolidação em que tenha sido disponibilizado pelo órgão responsável por sua apuração e acrescidos de juros legais simples de 0,50% ao mês (zero vírgula cinquenta por cento ao mês), acumulados desde o mês do vencimento do débito até o mês anterior ao da consolidação, e multa de 2,00% (dois por cento), conforme Lei nº LEI Nº 2327/2015.

Parágrafo primeiro - As parcelas vincendas determinadas na Cláusula Segunda serão atualizadas pelo IPCA acumulado desde o mês da consolidação dos débitos até o mês anterior ao do vencimento da respectiva parcela em que tenha sido disponibilizado pelo órgão responsável por sua apuração acrescido de juros legais simples de 0,50% ao mês (zero vírgula cinquenta por cento ao mês), acumulados desde o mês da consolidação até o mês anterior ao do vencimento da respectiva parcela, visando manter o equilíbrio financeiro e atuarial.

Documento Assinado Digitalmente por: JOAO LUIS FERREIRA FILHO  
Assesse em: https://eccc.tee.pe.gov.br/epp/validarDoc.seam?codigo\_documento:8160278-5919-4537-4222-eeceee6e-7

**TERMO DE ACORDO DE PARCELAMENTO E  
CONFISSÃO DE DÉBITOS PREVIDENCIÁRIOS (ACORDO CADPREV Nº 00965/2016)**

Parágrafo segundo - Em caso de atraso no pagamento de quaisquer das parcelas, sobre o valor atualizado até a data de seu vencimento, incidirá atualização pelo IPCA acumulado desde o mês do vencimento até o mês anterior ao do pagamento da respectiva parcela em que tenha sido disponibilizado pelo órgão responsável por sua apuração e acréscimo de juros legais simples de 0,50% ao mês (zero vírgula cinquenta por cento ao mês), acumulados desde o mês do vencimento até o mês anterior ao do pagamento e multa de 2,00% (dois por cento).

**Cláusula Quarta - DA RESCISÃO**

Constituem motivo para rescisão deste termo de acordo de parcelamento, independentemente de intimação, notificação ou interpelação judicial ou extrajudicial, quaisquer das seguintes situações:

- a) a infração de qualquer das cláusulas do termo;
- b) a falta de pagamento de 3 (três) prestações consecutivas ou alternadas;
- c) a ausência de repasse integral das contribuições devidas ao RPPS, das competências a partir de março de 2013, por 3 (três) meses consecutivos ou alternados.

**Cláusula Quinta - DA DEFINITIVIDADE**

A assinatura do presente termo de acordo pelo DEVEDOR importa em confissão definitiva e irrevogável do débito, sem que isso implique em novação ou transação, configurando ainda, confissão extrajudicial, nos termos dos artigos 348, 353 e 354, do Código de Processo Civil, devendo o montante parcelado ser devidamente reconhecido e contabilizado pelo ente federativo como dívida fundada com a unidade gestora do RPPS.

**Cláusula Sexta - DA PUBLICIDADE**

O presente termo de acordo de parcelamento e confissão de débitos previdenciários entrará em vigor na data de sua publicação.

**Cláusula Sétima - DO FORO**

Para dirimir quaisquer dúvidas que porventura venham surgir no decorrer da execução do presente termo, as partes, de comum acordo, elegem o foro de sua Comarca.

Para fins de direito, este instrumento é firmado em 2 (duas) vias de igual teor e forma e diante de 2 (duas) testemunhas.

Limoeiro - PE / 08/12/2016

Prefeitura Municipal de Limoeiro  
Thiago de Andrade Ferreira Cavalcanti

FUNDO PREVIDENCIÁRIO DO MUNICÍPIO DE LIMOEIRO  
LAURO BANDEIRA TEOBLADO

**Testemunhas:**

\_\_\_\_\_  
ALVARO RODRIGO GOMES DE MATOS  
ASS. ADM. FINANCEIRO PREVIDENCIÁRIO  
CPF: 045.601.564-76  
RG: 6303315

\_\_\_\_\_  
JOSE CLODOALDO DO NASCIMENTO  
GUARDA MUNICIPAL  
CPF: 743.778.254-53  
RG: 4286520

Documento Assinado Digitalmente por: JOAO CLAUDIO FERREIRA FILHO  
Assinatura: 816027be-5919-4537-b728-a7ecee1604e7

**DECLARAÇÃO**

Thiago de Andrade Ferreira Cavalcanti, Prefeito, DECLARA para os devidos fins, que o Termo de Acordo de Parcelamento e Confissões de Débitos Previdenciários nº 00965/2016, firmado entre o/a Limoeiro e o FUNDO PREVIDENCIÁRIO DO MUNICÍPIO DE LIMOEIRO em 08/12/2016, foi publicado em \_\_\_\_/\_\_\_\_/\_\_\_\_ no

- mural
- jornal \_\_\_\_\_ - Edição nº \_\_\_\_\_, de \_\_\_\_/\_\_\_\_/\_\_\_\_
- Diário Oficial do \_\_\_\_\_ - Edição nº \_\_\_\_\_, de \_\_\_\_/\_\_\_\_/\_\_\_\_

Por ser expressão da verdade, firma a presente.

Limoeiro, \_\_\_\_/\_\_\_\_/\_\_\_\_

Thiago de Andrade Ferreira Cavalcanti  
Prefeito

Documentos assinado Digitalmente por: JOAO LUIS FERREIRA FILHO  
Acesse em: <https://etce.tee.pe.gov.br/epv/validaDoc.seam> Código do documento: 816027be-5919-4537-b728-a7ecee9604e7

**DECLARAÇÃO**

Thiago de Andrade Ferreira Cavalcanti, Prefeito, DECLARA para os devidos fins, que o Termo de Acordo de Parcelamento e Confissões de Débitos Previdenciários nº 00966/2016, firmado entre o/a Limoeiro e o FUNDO PREVIDENCIÁRIO DO MUNICÍPIO DE LIMOEIRO em 13/12/2016, foi publicado em \_\_\_\_/\_\_\_\_/\_\_\_\_ no

- mural
- jornal \_\_\_\_\_ - Edição nº \_\_\_\_\_, de \_\_\_\_/\_\_\_\_/\_\_\_\_
- Diário Oficial do \_\_\_\_\_ - Edição nº \_\_\_\_\_, de \_\_\_\_/\_\_\_\_/\_\_\_\_

Por ser expressão da verdade, firma a presente.

Limoeiro, \_\_\_\_/\_\_\_\_/\_\_\_\_

Thiago de Andrade Ferreira Cavalcanti  
Prefeito

Documentos assinado Digitalmente por: JOAO LUIS FERREIRA FILHO  
Acesse em: <https://etec.tce.pe.gov.br/epv/validaDoc.seam> Código do documento: 816027be-5919-4537-b728-a7ecee9604e7

TERMO DE ACORDO DE PARCELAMENTO E  
CONFISSÃO DE DÉBITOS PREVIDENCIÁRIOS (ACORDO CADPREV Nº 01871/2013)

**DEVEDOR**

**Ente Federativo/UF:** Limoeiro/PE  
**Endereço:** PRAÇA COMENDADOR PESTANO  
**Bairro:** CENTRO  
**Telefone:** (081) 3628-9700  
**E-mail:** contato@limoeiro.pe.gov.br  
**Representante legal:** RICARDO TEOBALDO CAVALCANTI  
**CPF:** 473.299.804-63  
**Cargo:** Prefeito  
**E-mail:** josephhenrybarros@hotmail.com

**CNPJ:** 11.097.292/0001-49  
**CEP:** 55700-000  
**Fax:** (081) 3628-9700

**Complemento:**  
**Data início da gestão:** 02/01/2009

**CREDOR**

**Unidade Gestora:** FUNDO PREVIDENCIÁRIO DO MUNICÍPIO DE LIMOEIRO  
**Endereço:** RUA SANTA CRUZ, 56  
**Bairro:** CENTRO  
**Telefone:** (081) 3628-0676  
**E-mail:** j.assispedrosa@gmail.com  
**Representante legal:** VIRGINIA AQUINO HERACLIO DO REGO  
**CPF:** 231.941.114-34  
**Cargo:** Diretor  
**E-mail:** virginiaaquino@hotmaill.com

**CNPJ:** 14.537.991/0001-59  
**CEP:** 55700-000  
**Fax:** (081) 3628-0676

**Complemento:**  
**Data início da gestão:** 11/06/2013

As partes acima identificadas firmam o presente Termo de Acordo de Parcelamento e Confissão de Débitos Previdenciários com fundamento na Lei nº LEI MUNICIPAL Nº 2883/2011 e em conformidade com as cláusulas e condições abaixo :

**Cláusula Primeira - DO OBJETO**

O FUNDO PREVIDENCIÁRIO DO MUNICÍPIO DE LIMOEIRO é CREDOR junto ao DEVEDOR Municípios de Limoeiro da quantia de R\$ 877.512,83 (oitocentos e setenta e sete mil e quinhentos e doze reais e oitenta e três centavos), correspondentes aos valores de Contribuição Patronal (240 meses) devidos e não repassados ao Regime Próprio de Previdência Social - RPPS dos servidores públicos, relativos ao período de 08/2012 a 12/2012, cujo detalhamento encontra-se no Demonstrativo Consolidado do Parcelamento - DCP anexo.

Pelo presente instrumento o/a Municípios de Limoeiro confessa ser DEVEDOR do montante citado e compromete-se a quitá-lo na forma aqui estabelecida.

O DEVEDOR renuncia expressamente a qualquer contestação quanto ao valor e procedência da dívida e assume integral responsabilidade pela exatidão do montante declarado e confessado, ficando, entretanto, ressalvado o direito do CREDOR de apurar, a qualquer tempo, a existência de outras importâncias devidas e não incluídas neste instrumento, ainda que relativas ao mesmo período.

**Cláusula Segunda - DO PAGAMENTO**

O montante de R\$ 877.512,83 (oitocentos e setenta e sete mil e quinhentos e doze reais e oitenta e três centavos), será pago em 60 (sessenta) parcelas mensais e sucessivas de R\$ 14.625,21 (quatorze mil e seiscentos e vinte e cinco reais e vinte e um centavos) atualizadas de acordo com o disposto na Cláusula Terceira.

A primeira parcela, no valor R\$ 14.625,21 (quatorze mil e seiscentos e vinte e cinco reais e vinte e um centavos), vencerá em 15/09/2013 e as demais parcelas na mesma data dos meses posteriores, comprometendo-se o DEVEDOR a pagar as parcelas nas datas fixadas, atualizadas conforme o critério determinado na Cláusula Terceira.

O DEVEDOR se obriga, também, a consignar no orçamento de cada exercício financeiro, as verbas necessárias ao pagamento das parcelas e das contribuições que vencerem após esta data.

A dívida objeto do parcelamento constante deste instrumento é definitiva e irretroatável, assegurando ao CREDOR a cobrança judicial da dívida, atualizada pelos critérios fixados na Cláusula Terceira até a data da inscrição em Dívida Ativa.

Fica acordado que o DEVEDOR e o CREDOR prestarão ao Ministério da Previdência Social todas as informações referentes ao presente acordo de parcelamento através dos documentos constantes nas normas que regem os Regimes Próprios de Previdência Social.

**Cláusula Terceira - DA ATUALIZAÇÃO DOS VALORES**

Os valores devidos foram atualizados pelo IPCA acumulado desde o mês do vencimento do débito até o mês anterior ao de sua consolidação em que tenha sido disponibilizado pelo órgão responsável por sua apuração e acrescidos de juros legais simples de 1,00% ao mês (um por cento ao mês), acumulados desde o mês do vencimento do débito até o mês anterior ao da consolidação, conforme Lei nº Lei Mnicipal nº .

Parágrafo primeiro - As parcelas vincendas determinadas na Cláusula Segunda serão atualizadas pelo IPCA acumulado desde o mês da consolidação dos débitos até o mês anterior ao do vencimento da respectiva parcela em que tenha sido disponibilizado pelo órgão responsável por sua apuração acrescido de juros legais simples de 1,00% ao mês (um por cento ao mês), acumulados desde o mês da consolidação até o mês anterior ao do vencimento da respectiva parcela, visando manter o equilíbrio financeiro e atuarial.

Documento Assinado Digitalmente por: JOAO LUIS FERREIRA FILHO  
Assesse em: https://etce.tee.pe.gov.br/epp/validarDoc.seam Código do documento: 816027-5919-4537-1522-2eccc6e7

**DECLARAÇÃO**

RICARDO TEOBALDO CAVALCANTI, Prefeito, DECLARA para os devidos fins, que o Termo de Acordo de Parcelamento e Confissões de Débitos Previdenciários nº 01871/2013, firmado entre o/a Limoeiro e o FUNDO PREVIDENCIÁRIO DO MUNICÍPIO DE LIMOEIRO em 19/08/2013, foi publicado em \_\_\_\_/\_\_\_\_/\_\_\_\_ no

- mural
- jornal \_\_\_\_\_ - Edição nº \_\_\_\_\_, de \_\_\_\_/\_\_\_\_/\_\_\_\_
- Diário Oficial do \_\_\_\_\_ - Edição nº \_\_\_\_\_, de \_\_\_\_/\_\_\_\_/\_\_\_\_

Por ser expressão da verdade, firma a presente.

Limoeiro, \_\_\_\_/\_\_\_\_/\_\_\_\_

RICARDO TEOBALDO CAVALCANTI  
Prefeito

Documentação assinado Digitalmente por: JOAO LUIS FERREIRA FILHO  
Acesse em: <https://etec.tce.pe.gov.br/ppv/validaDoc.seam> Código do documento: 816027be-5919-4537-b728-a7ecee9604e7

## Lei de Diretrizes Orçamentárias

# LDO

## PREFEITURA MUNICIPAL DE LIMOEIRO

Câmara Municipal do Limoeiro  
Recebido em: 21/08/17  
Anna Rafaela P. da S. Moura  
*Anna Rafaela P. da S. Moura*

Assinado Digitalmente por: JOAO LUIS FERREIRA FILHO  
url: https://stc.ce.gov.br/ep/validaDoc.seam?codigo\_documento:4f6eb6b6-fb57-498e-a179-f791e91627d

## LEI Nº. 2.368/2017

Dispõe sobre as diretrizes orçamentárias para 2018 e dá outras providências.

O PREFEITO DO MUNICÍPIO DE LIMOEIRO, Estado de Pernambuco, no uso das atribuições conferidas pela Lei Orgânica Municipal, consoante disposições contidas no § 1º, inciso I, do art. 124 da Constituição do Estado de Pernambuco, com a redação dada pela Emenda Constitucional n.º 31, de 27 de junho de 2008, no art. 165 da Constituição Federal e na Lei de Responsabilidade Fiscal, faço saber que o Poder Legislativo aprovou e eu sanciono a seguinte Lei:

### CAPÍTULO I DIRETRIZES ORÇAMENTÁRIAS PARA 2018 SEÇÃO ÚNICA DAS DISPOSIÇÕES PRELIMINARES

Art. 1º. Ficam estabelecidas, em cumprimento as disposições do § 2º e inciso II do caput do art. 165 da Constituição Federal, do § 1º do art. 124 da Constituição do Estado de Pernambuco e da Lei Complementar à Constituição Federal n.º. 101, de 2000, as diretrizes orçamentárias para o exercício de 2017, compreendendo:

- I - as prioridades e metas da Administração Pública Municipal;
- II - orientação para elaboração da proposta orçamentária do Município para o exercício de 2018, compreendendo o orçamento fiscal e da seguridade social;

PREFEITURA MUNICIPAL DE LIMOEIRO

Endereço: Rua da Constituição, nº 100 - Centro - Limoeiro - PE

Telefone: (071) 3333-3333

Fax: (071) 3333-3333

CNPJ: 07.083.888/0001-00

- III - as diretrizes para a elaboração, execução e alterações dos orçamentos municipais;
- IV - disposições sobre o equilíbrio entre receitas e despesas;
- V - disposições relativas às despesas com pessoal e encargos sociais, inclusive sobre remuneração e admissão a qualquer título;
- VI - disposições sobre dívidas, inclusive com órgãos previdenciários;
- VII - critérios para limitação de empenho, na ocorrência de arrecadação da receita inferior ao esperado, de modo a comprometer as metas de resultado primário e nominal previstos para o exercício;
- VIII - exigências para transferências de recursos a entidades públicas e privadas, subvenções e auxílios;
- IX - disposições sobre condições para o Município auxiliar o custeio de despesas próprias do Estado ou da União;
- X - disposições sobre alteração na legislação tributária e incremento de receita;
- XI - disposições sobre o controle das despesas obrigatórias de caráter continuado;
- XII - disposições sobre controle e fiscalização;
- XIII - disposições gerais.

**Parágrafo Único** - Além de observar as demais diretrizes estabelecidas nesta Lei, a alocação dos recursos na Lei Orçamentária de 2018 e em créditos adicionais, e a sua execução, deverão propiciar o controle dos valores transferidos e dos custos das ações e a avaliação dos resultados dos programas do governo.

I - O controle de custos de que trata o caput será orientado para o estabelecimento da relação entre a despesa pública e o resultado obtido, de forma a priorizar a análise de eficiência na alocação dos recursos, de maneira a permitir o acompanhamento das gestões orçamentárias, financeira e patrimonial.

PREFEITURA MUNICIPAL DE LIMOEIRO

RUA ALEXANDRE DE GusMÃO, 1113, JARDIM PAZEM, LIMOEIRO DO  
NORTE, PE, CEP: 55.010-000  
FONE: (51) 3624-2100 - FAX: (51) 3624-2101  
WWW.PREFEITURA.LIMOEIRO.PE.GOV.BR

## SEÇÃO II DAS DEFINIÇÕES

Art. 2º. Para os efeitos desta Lei, entende-se como:

I - categoria de programação: programa, projeto, atividade e operação especial, com as seguintes definições:

a) programa é o instrumento de organização da atuação governamental que articula um conjunto de ações que concorrem para a concretização de um objetivo comum preestabelecido, mensurado por indicadores instituídos no Plano Plurianual - PPA, visando à solução de um problema ou o atendimento de determinada necessidade ou demanda da sociedade;

b) projeto, um instrumento de programação para alcançar o objetivo de um programa, envolvendo um conjunto de operações, limitadas no tempo, das quais resulta um produto que concorre para a expansão ou o aperfeiçoamento da ação de governo;

c) atividade, o instrumento de programação para alcançar o objetivo de um programa, envolvendo um conjunto de operações que se realizam de modo contínuo e permanente, das quais resulta um produto necessário a manutenção da ação de governo;

d) operação especial, as despesas que não contribuem para a manutenção das ações de governo, das quais não resulta um produto e não geram contraprestação direta sob a forma de bens ou serviços

II - Unidade orçamentária, o menor nível de classificação institucional agrupada em órgãos orçamentários, entendidos estes como os de maior nível da referida classificação;

III - Produto, o resultado de cada ação específica, expresso sob a forma de bem ou serviço posto à disposição da sociedade;

IV - Ação, operação da qual resultam produtos, bens ou serviços, que contribuem para atender ao objetivo de um programa,

infraconstitucional específica, terão precedência na alocação de recursos na Lei Orçamentária e na sua execução, não se constituindo, todavia, em limite à programação das despesas.

§ 1º No projeto de lei orçamentária, a destinação de recursos relativos aos programas sociais conferirá prioridades às áreas de menor índice de desenvolvimento humano;

§ 2º Durante a execução orçamentária o acompanhamento do cumprimento das metas será feito com base nas informações do Relatório Resumido de Execução Orçamentária e pelo Relatório de Gestão Fiscal.

## SEÇÃO II DO ANEXO DE PRIORIDADES

Art. 5º As prioridades para elaboração e execução do Orçamento Municipal de 2018 constam do Anexo de Prioridades.

§ 1º Os programas prioritários, para execução durante o exercício de 2018, estão identificados por função, órgão e objetivos no Anexo 1, que integra esta Lei, em sintonia com o Plano Plurianual 2018/2021, com revisões em cada exercício.

§ 2º As ações dos programas prioritários integrarão a proposta orçamentária para 2018, por meio dos projetos e atividades a eles relacionados.

## SEÇÃO III DO ANEXO DE METAS FISCAIS

Art. 6º O Anexo de Metas Fiscais dispõe sobre as metas anuais, em valores constantes e correntes, de receitas e de despesas, os resultados nominal e primário, o montante da dívida pública, para o exercício de 2018 e para os dois seguintes, bem como a avaliação do cumprimento de metas referidas no § 2º do art. 4º da Lei Complementar nº 101/2000, por meio dos demonstrativos abaixo:

### I - DEMONSTRATIVO I - METAS ANUAIS

PREFEITURA MUNICIPAL DE UNIAO MOÇOIL

ESTRADA DE ENFERMEIRO, S/N, CENTRO, UNIAO MOÇOIL, MATO GROSSO DO SUL

CNPJ Nº 08.240.888/0001-00

INSC. EST. Nº 02.080.1000-00

www.uniao-mocuil.ms.gov.br

**II - DEMONSTRATIVO II - AVALIAÇÃO DO CUMPRIMENTO DAS METAS DO EXERCÍCIO ANTERIOR;**

**III - DEMONSTRATIVO III - METAS FISCAIS ATUAIS COMPARADAS COM AS FIXADAS NOS TRÊS EXERCÍCIOS ANTERIORES;**

**IV - DEMONSTRATIVO IV - EVOLUÇÃO DO PATRIMÔNIO LÍQUIDO;**

**V - DEMONSTRATIVO V - ORIGEM E APLICAÇÃO DOS RECURSOS OBTIDOS COM ALIENAÇÃO DE ATIVOS;**

**VI - DEMONSTRATIVO VI - AVALIAÇÃO DA SITUAÇÃO FINANCEIRA E ATUARIAL DO REGIME PRÓPRIO DE PREVIDÊNCIA SOCIAL DOS SERVIDORES PÚBLICOS;**

**VII - DEMONSTRATIVO VII - ESTIMATIVA E COMPENSAÇÃO DA RENÚNCIA DE RECEITA;**

**VIII - DEMONSTRATIVO VIII - MARGEM DE EXPANSÃO DAS DESPESAS OBRIGATORIAS DE CARÁTER CONTINUADO.**

§ 1º O Anexo de Metas Fiscais integra esta Lei por meio do Anexo 2, onde os demonstrativos descritos nos incisos I a VIII do caput estão estruturados de acordo com os critérios nacionalmente unificados pela Secretaria do Tesouro Nacional, nos termos do § 2º do art. 50 da Lei Complementar nº 101, de 2000, consoante manual de elaboração aprovado pela Portaria STN nº 407, de 20 de junho de 2011 e instruídos com metodologia e memória de cálculo para metas anuais de receitas, despesas, resultado primário, resultado nominal e montante da dívida pública.

§ 2º Na elaboração da proposta orçamentária para 2018, o Poder Executivo poderá aumentar ou diminuir as metas fiscais estabelecidas nesta Lei e identificadas no Anexo 2, com a finalidade de compatibilizar as despesas orçárias com a receita estimada, de forma a preservar o equilíbrio orçamentário.

#### SEÇÃO IV DO ANEXO DE RISCOS FISCAIS

PREFEITURA MUNICIPAL DE LIMOEIRO

RUA DO COMENDANTE ALVES, 100 - JARDIM SÃO CARLOS - LIMOEIRO - PE

CELEBRADA EM 13 DE DEZEMBRO DE 1955

INSCRIÇÃO Nº 06.258.400 - 000000000

ASSINADO DIGITALMENTE POR: JOAO LUIS FERREIRA FILHO

Art. 7º O Anexo de Riscos Fiscais, que integra esta Lei por meio do Anexo 3, dispõe sobre a avaliação dos passivos contingentes capazes de afetar as contas públicas e informa as providências a serem tomadas, caso os riscos se concretizem.

§1º Os recursos de reserva de contingência serão destinados ao atendimento de passivos contingentes e outros riscos e eventos fiscais imprevistos, obtenção de resultado primário positivo se for o caso, e como fonte de recursos para abertura de créditos adicionais, conforme inciso III do art. 5º da Lei Complementar nº 101/2000.

§2º Os orçamentos para o exercício de 2018 destinarão recursos para reserva de contingência, não inferiores a 1% (um por cento) das receitas correntes líquidas previstas para o referido exercício.

## SEÇÃO V

### AVALIAÇÃO DO CUMPRIMENTO DE METAS

Art. 8º. Durante o exercício será avaliado o cumprimento das metas fiscais em audiências públicas para cumprimento do disposto no § 4º do art. 9º da Lei Complementar nº 101/2000:

Parágrafo único – O acompanhamento será feito por meio dos Relatórios Resumidos de Execução Orçamentária e dos Relatórios de Gestão Fiscal, elaborados de acordo com orientações do Tesouro Nacional que edita manuais específicos anualmente.

## CAPÍTULO III

### ESTRUTURA E ORGANIZAÇÃO DOS ORÇAMENTOS

#### SEÇÃO I

##### DAS DEFINIÇÕES E CLASSIFICAÇÕES ORÇAMENTÁRIAS

Art.9º Na elaboração e execução dos orçamentos serão respeitados os dispositivos, conceitos e definições da Lei Complementar Nº 101, de 2000, da Lei Federal nº 4.320, de 17.03.64 e dos respectivos regulamentos editados pela Secretaria do Tesouro Nacional, entidades normativas e de controle.

PREFEITURA MUNICIPAL DE LAMEIRO DO VALE

RUA ALVARO DE ALMEIDA, 114 - CENTRO - LAMEIRO DO VALE - RJ  
CEP: 23.700-000 - FONE: (21) 3433-7000  
FONE: (21) 3433-9700 - FAX: (21) 3433-9701  
www.lameirodovale.rj.gov.br

Assinado Digitalmente por: JOAO LUIS FERREIRA FILHO  
URL: https://stc.ce.gov.br/ep/validaDoc.seam?codigo\_documento=4f6eb6b6-fb57-498e-a179-f7a91e91627d

Art. 10. A Lei Orçamentária evidenciará as receitas e despesas de cada uma das unidades administrativas ou gestoras, inclusive vinculadas a fundos, autarquias e aos orçamentos fiscal e da seguridade social, desdobradas as despesas por função, sub-função, programa, projeto, atividade ou operações especiais e, quanto a sua natureza, por categoria econômica, grupo de natureza e modalidade de aplicação, tudo de conformidade com a Portaria Nº 42, de 14 de abril de 1999, do Ministério do Orçamento e Gestão, a Portaria Interministerial nº 163, de 4 de maio de 2001 e atualizações posteriores.

§ 1º Cada programa será identificado no orçamento, onde as dotações respectivas conterão os recursos para realização das ações necessárias para atingir os seus objetivos, sob a forma de atividades e projetos, especificados valores e as unidades orçamentárias responsáveis pela realização.

§ 2º. Quadro de Detalhamento da Despesa discriminará os elementos de despesa de cada grupo de natureza de despesa, podendo haver especificação até sub-elemento.

§ 3º. As dotações relacionadas com operações especiais constarão dos Orçamentos, no entanto, nos termos da Portaria MOC nº 42/1999, não contribuem para a manutenção, expansão ou aperfeiçoamento das ações de governo, devendo as despesas vinculadas a esta classificação orçamentária serem identificadas pelo dígito zero e o programa de trabalho por quatro zeros, na Função 28 – Encargos Especiais e destinam-se as despesas de:

- I - Amortização, juros e encargos de dívida;
- II - Precatórios e sentenças judiciais;
- III - Indenizações;
- IV - Restituições, inclusive de saldos de convênios;
- V – Ressarcimentos;
- VI - Amortização de dívidas previdenciárias;
- VII – Outros encargos especiais.

§ 4º. A receita será classificada na conformidade do Anexo I e demais disposições da Portaria Interministerial nº 163/2001, com suas alterações, consonte Manual de Procedimentos sobre Receitas Públicas emitido pela Secretaria do Tesouro Nacional, atualizado pela Portaria Conjunta STN/SOF nº 01, de 29 de abril de 2008, com alterações posteriores:

§ 5º. A classificação instrucional identificará as unidades orçamentárias agrupadas em seus respectivos órgãos.

§ 6º. A vinculação entre os programas constantes do PPA, os projetos e atividades incluídos no orçamento municipal e a relação do Anexo de Prioridades, desta Lei, será evidenciada por meio da indicação do histórico descritor, objetivos e/ou da função de governo respectiva.

## SEÇÃO II

### ORGANIZAÇÃO DOS ORÇAMENTOS

Art. 11. Os orçamentos, fiscal e da seguridade social, compreenderão a programação dos Poderes Legislativo e Executivo, seus fundos, órgãos e entidades da administração direta e indireta, inclusive fundações instituídas e mantidas pelo Município e discriminarão a despesa por unidade orçamentária, detalhada por categoria de programação, com suas respectivas dotações, a modalidade de aplicação, fontes de recursos e grupos de despesas estabelecidos nacionalmente pela Portaria interministerial nº. 163, de 2001 e suas atualizações.

§1º. A Reserva de Contingência, prevista no Inciso III do art. 5º da Lei Complementar nº 104, de 2000, será identificada pelo dígito 9 (nove) e isolado dos grupos, no que se refere à natureza de despesa.

§ 2º. O orçamento da seguridade social será elaborado de forma integrada, nos termos do § 2º do art. 195 da Constituição Federal.

§ 3º. Os fundos poderão constar dos orçamentos como unidades supervisionadas.

PREFEITURA MUNICIPAL DE LIMZEIRO

PO Box 11000 - PAZ DO RIO VERDE - MT - CEP 13.240-000 - Fone: (67) 3625-5700 - 3625-9701  
www.limzeiro.mt.gov.br - limzeiro@limzeiro.mt.gov.br

Assinado Digitalmente por: JOAO LUIS FERREIRA FILHO  
URL: https://stc.ce.te.gov.br/epi/validaDoc.seam Código do documento: 4f6eb666-fb57-498e-a179-f7a91e91627d

Art. 12. Na elaboração da proposta orçamentária do Município, para o exercício de 2018, será assegurado o equilíbrio entre receitas e despesas, ficando vedada a consignação de crédito com finalidade imprecisa ou com dotação ilimitada e permitida a inclusão de projetos genéricos, consoante disposições da Lei Complementar nº 101, de 2000.

### SEÇÃO III

#### PROJETO DE LEI ORÇAMENTÁRIA

Art. 13. O Projeto de Lei do Orçamento Anual para o exercício de 2018 será elaborado de forma compatível com as disposições do inciso II do caput e §2º do art. 165 da Constituição Federal, com o §1º do art. 124 da Constituição do Estado de Pernambuco, com a redação dada pela Emenda Constitucional nº 22/2003 e desta Lei, compreende o orçamento fiscal e da seguridade social e será constituído de:

- I - Texto da lei;
- II - Anexos;
- III - Mensagem.

§1º O texto da lei orçamentária conterá as informações exigidas no § 8º do art.165 da Constituição Federal, nas disposições da Lei Complementar nº 101, de 2000 e na Lei Federal nº 4.320, de 1964.

§2º A composição dos anexos de que trata o inciso II do caput deste artigo será por meio de quadros orçamentários consolidados, incluindo os anexos definidos pela Lei 4.320/64 e outros estabelecidos para atender disposições legais, conforme discriminação abaixo:

- I - Quadro de discriminação da legislação da receita;
- II - Demonstrativo do efeito sobre receitas e despesas decorrentes de: anistias, remissões, subsídios e benefícios de natureza financeira e tributária;
- III - Tabela explicativa da evolução da receita arrecadada nos exercícios de 2015 e 2016, bem como a estimativa para 2017;

PREFEITURA MUNICIPAL DE LIMOEIRO

PRAÇA: 1126 N.º 100 - JARDIM SANTA LUCIA - LIMOEIRO - PE - 55700-000  
CNPJ: 13.090.769/0001-14  
FONE: (81) 3125-9700 - 3028-9701  
www.limoeiro.pe.gov.br - contato@limoeiro.pe.gov.br

IV- Tabela explicativa da evolução da despesa realizada nos exercícios de 2015 e 2016 e fixada para 2017;

V - Demonstrativo consolidado da receita resultante de impostos e da despesa consignada para manutenção e desenvolvimento do ensino no exercício de 2018, bem como o percentual orçado para aplicação no referido exercício, consoante art. 212 da Constituição Federal;

VI- Demonstrativo consolidado do percentual das receitas indicadas no art. 77 do ADCT da Constituição Federal e das despesas fixadas na proposta orçamentária para 2018 destinadas às ações e serviços de saúde;

VII - Demonstrativos dos recursos destinados ao atendimento e desenvolvimento de programas e ações de assistência à criança e ao adolescente;

VIII- Demonstrativo da receita e despesa segundo as categorias econômicas, anexo 1 da Lei 4.320/64;

IX- Receitas segundo as categorias econômicas, anexo 2 da Lei 4.320/64;

X - Receita consolidada por categorias econômicas, anexo 2 Lei 4.320/64,

XI - Natureza da despesa por categoria econômica, por unidade orçamentária, anexo 2 da Lei nº 4.320/64;

XII - Natureza da despesa consolidada por categoria econômica, anexo 2 da Lei 4.320/64;

XIII- Demonstrativo da despesa por programa de trabalho, projeto, atividade e operação especial, por unidade orçamentária, anexo 6 da Lei 4.320/64;

XIV - Demonstrativo dos programas de trabalho, indicando funções, sub-funções, projetos e atividades, anexo 7 da Lei 4.320/64;

XV - Demonstrativo da despesa por funções, sub-funções e programas conforme o vínculo, anexo 8 da Lei 4.320/64;

XVI - Demonstrativo da despesa por órgãos e funções, anexo 9 da Lei 4.320/64;

XVII - Demonstrativo da compatibilidade da programação dos orçamentos com prioridades, objetivos e metas desta Lei;

PREFEITURA MUNICIPAL DE LAMEIRA DO AZEITE

AV. ALVARO DE ARAUJO, 111 - CENTRO - LAMEIRA DO AZEITE - BA

CNPJ Nº 07.292.000/0001-06

INSC. EST. Nº 16.724.9000 - 19289707

www.lameira-do-azeite.ba.gov.br | telefone: (71) 3622-3000

XVIII - Demonstrativo para atendimento do § 6º do art. 165 da Constituição Federal.

§ 3º A mensagem, de que trata o inciso III do caput deste artigo, conterá:

- I - Análise da conjuntura econômica enfocando os aspectos que influenciem o desempenho da economia do Município;
- II - Resumo da política econômica e social do Governo Municipal;
  - a) Justificativa da estimativa e da fixação de receitas e despesas;
  - b) Informações sobre a metodologia de cálculo e justificativa da estimativa da receita e da fixação da despesa.

§ 4º Não poderão ser incluídos na Lei orçamentária projetos novos com recursos provenientes da alteração de projetos em andamento.

§ 5º Serão consignadas atividades distintas para despesas com pessoal de magistério e outras despesas de pessoal do ensino.

§ 6º No projeto de lei orçamentária, as receitas e as despesas serão orçadas em moeda nacional, segundo os preços vigentes em junho de 2017 e classificadas de acordo com o Manual de Procedimentos da Receita Pública, emitido pela Secretaria do Tesouro Nacional.

§ 7º Na estimativa das receitas considerar-se-á a tendência do presente exercício, as perspectivas para a arrecadação no exercício de 2018 e as disposições da Lei de Diretrizes Orçamentárias.

§ 8º As despesas e as receitas serão demonstradas de forma sintética e agregada e evidenciado "déficit" ou "superávit" corrente, no orçamento anual.

§ 9º O valor da dotação destinada à reserva de contingência não poderá ser inferior a 1% (um por cento) da receita corrente líquida.

§ 10. Constarão do orçamento dotações destinadas à execução de projetos a serem executados com recursos oriundos de transferências voluntárias do Estado e da União, incluídas as contrapartidas.

Art. 14. No texto da lei orçamentária para o exercício de 2018 constará autorização para abertura de créditos adicionais suplementares de até vinte por cento do total dos orçamentos e autorização para contratar operações de crédito, inclusive por Antecipação de Receita

PREFEITURA MUNICIPAL DE LIMOEIRO

RUA DO COMENDADOR RUSTAGLI, 113 CENTRO LIMOEIRO - RS

CEP: 97200-000 FONE: (51) 3628 9700

FONE: (51) 3628 9700 - 3628 9701

www.limoeiro.rs.gov.br - contato: (51) 3628 9700

Orçamentária (ARO), respeitadas as disposições da Lei de Responsabilidade Fiscal, Resolução nº 43/2001 modificada pela Resolução nº. 67, de 7 de dezembro de 2005, do Senado Federal e atualizações posteriores, bem como da legislação aplicável.

Art. 15. Não se incluem no limite estabelecido no art. 14, as suplementações de dotações do mesmo grupo, para atendimento das seguintes despesas:

- I - pessoal e encargos sociais;
- II - pagamentos do sistema previdenciário;
- III - pagamento do serviço da dívida;
- IV - pagamento das despesas correntes relativas à operacionalização do Sistema Único de Saúde, Assistência Social e do Sistema Municipal de Ensino;
- V - transferências de fundos ao Poder Legislativo;
- VI - despesas destinadas à defesa civil, combate aos efeitos de catastrofes e as epidemias.

Art.16. Será considerada a obtenção de superávit primário na elaboração do projeto, na aprovação e execução da lei orçamentária para 2018, bem como deverá ser evidenciada a transparência da gestão, observando-se o princípio da publicidade e permitindo-se o amplo acesso da sociedade às informações, onde se inclui a Internet.

#### SEÇÃO IV

#### DAS ALTERAÇÕES E DO PROCESSAMENTO

Art. 17. A proposta orçamentária poderá ser emendada, respeitadas as disposições do art. 166, § 3º da Constituição Federal, devendo o orçamento ser devolvido à sanção do Poder Executivo devidamente consolidado, com todos os anexos.

§1º O Prefeito do Município poderá enviar mensagem à Câmara Municipal para propor modificações no projeto de lei do orçamento anual, enquanto não iniciada a votação na Comissão específica

PREFEITURA MUNICIPAL DE LIMOEIRO

RUA. ALEXANDRE DE ALMEIDA, 111 CENTRO, LIMOEIRO - PE

55.090.000 - C.A.P. 11.697.292.0001-00

CNPJ nº 10.228.9700-0022.9700

www.limoeiro.pe.gov.br - contato@limoeiro.pe.gov.br

§ 2º Poderão constar da proposta orçamentária dotações para programas, projetos e atividades constantes do projeto de lei de alteração do plano plurianual em tramitação na Câmara de Vereadores.

Art. 18. As alterações decorrentes da abertura e reabertura de créditos adicionais integrarão os quadros de detalhamento da despesa.

Art. 19. No processamento do orçamento e da contabilidade será utilizado software de contabilidade e orçamento público que deverá:

- I - processar a contabilidade em partidas dobradas nos sistemas orçamentário, financeiro, patrimonial e compensado;
- II - possuir centro de custos que identifique os gastos para propiciar avaliação de resultados, nos termos do regulamento aprovado por Decreto;
- III - atender a Lei 4.320/64, incluídas as disposições regulamentares e atualizações posteriores;
- IV - permitir o processamento dos demonstrativos que integram os Relatórios Resumidos de Execução Orçamentária (RREO) e de Gestão Fiscal (RGF), nos termos da regulamentação estabelecida pela Secretaria do Tesouro Nacional.

§ 1º Durante a execução orçamentária o Poder Executivo poderá incluir novos projetos, atividades ou operações especiais nos orçamentos das unidades administrativas e gestoras, na forma de crédito adicional especial, observada a Lei 4.320, de 1964 e atualizações posteriores, desde que autorizado pela Câmara de Vereadores por meio de lei.

§ 2º O remanejamento ou a transferência de recursos de um elemento de despesa para outro, dentro de uma mesma unidade orçamentária, será feita por decreto, desde que não seja alterado o valor autorizado pela Câmara de Vereadores no Orçamento Municipal para a referida unidade e respeitadas as disposições do art. 212 da Constituição Federal e do art. 77 do ADCT, incluído pela Emenda Constitucional nº 29/2000.

PREFEITURA MUNICIPAL DE LIMOEIRO

PRAÇA LUZVÂNIA DE SIQUEIRA, 114 - CENTRO - LIMOEIRO - PE  
55130-000 - CEP | Fone: (51) 3472-2001/19  
FONE FAX: 3428-5700 - JORNAL 9701  
www.municípiode.gov.br - limoeiro.pe.gov.br

Assinado Digitalmente por: JOAO LUIS FERREIRA FILHO  
URL: https://stc.ce.gov.br/epi/validaDoc.seam Código do documento: 4f6eb666-fb57-498e-a179-f7a91e91627d

**CAPÍTULO IV**  
**DAS RECEITAS**  
**SEÇÃO ÚNICA**  
**DA RECEITA MUNICIPAL**

Art. 20. Na elaboração da proposta orçamentária para 2018, observadas as disposições da Lei Complementar nº 101/2000, para efeito de previsão de receita, deverão ser considerados os seguintes fatores:

- I - efeitos decorrentes de alterações na legislação;
- II - variações de índices de preços;
- III - crescimento econômico;
- IV - evolução da receita nos últimos três anos.

Art. 21. A estimativa da receita para 2018 consta de demonstrativos do Anexo 2 desta Lei, conforme metodologia de cálculo que integra o Anexo de Metas Fiscais.

§1º O montante estimado para receita de capital, constante nos anexos desta Lei para 2018, poderá ser modificado na proposta orçamentária, para atender previsão de repasses, destinados a investimentos, ficando a execução da despesa condicionada a viabilização das transferências dos recursos respectivos.

§ 2º A reestimativa de receita por parte do Poder Legislativo só será permitida se comprovado erro ou emissão de ordem técnica ou legal, nos termos do § 1º, do art. 12 da Lei Complementar nº 101/2000, devidamente demonstrada.

Art. 22. Para cumprimento do disposto no § 3º do art. 12 da Lei Complementar nº 101/2000, são consideradas as receitas estimadas nos anexos desta Lei para o exercício de 2018.

PREFEITURA MUNICIPAL DE LIMOEIRO

UNIDADE ADMINISTRATIVA DE LIMOEIRO - PE  
RUA DO COMENDADOR PENTANA, 111 - JARDIM DE SÃO CARLOS - LIMOEIRO - PE  
CEP: 55.000-000 - FONE: (33) 3221-1111  
FAX: (33) 3221-9700 - 3628.3701  
www.limoeiro.pe.gov.br - contato: (33) 3221-3628

Documento Assinado Digitalmente por: JOAO LUIS FERREIRA FILHO  
URL: https://stc.ce.gov.br/epi/validaDoc.seam?codigo\_documento=4f6eb6b6-fb57-498e-a179-f7a91e91627d

Art. 23. A concessão de incentivo ou benefício fiscal de natureza tributária da qual ocorra renúncia de receita deverá estar acompanhada de estimativa do impacto orçamentário-financeiro, consoante disposições da Lei Complementar nº 101/2000.

Art. 24. O produto da receita proveniente da alienação de bens será depositado em conta específica para recebimento e movimentação dos recursos, que deverão ser destinados apenas as despesas de capital, nas hipóteses legalmente permitidas.

**CAPÍTULO V**  
**DA DESPESA PÚBLICA**  
**SEÇÃO I**  
**DESPESAS COM PESSOAL**

Art. 25. No exercício financeiro de 2018, as despesas com pessoal dos Poderes Executivo e Legislativo observarão as disposições contidas nos artigos 18, 19 e 20 da Lei Complementar nº 101, de 2000.

Parágrafo único - No caso da despesa de pessoal chegar a ultrapassar o percentual de 95% (noventa e cinco por cento) da Receita Corrente Líquida, estabelecido no art. 20, inciso III, alínea "b" da Lei Complementar nº 101/2000, ficam vedadas realizações de despesas com hora extra, ressalvadas as áreas de saúde e educação e os casos de necessidade temporária de excepcional interesse público, ações de defesa civil e assistência social, devidamente justificadas pela autoridade competente.

Art. 26. Os Poderes Legislativo e Executivo, para fins de atendimento ao disposto no inciso II do § 1º do art. 169 da Constituição Federal, ficam autorizados a conceder quaisquer vantagens, aumentos de remuneração, criação de cargos, funções, alterações na estrutura de carreira, bem como realização de concurso, admissões ou contratações de pessoal a qualquer título, observadas as restrições legais pertinentes.

Parágrafo único - Para cumprimento da Lei Federal nº 11.738, de 16 de julho de 2008, que estabeleceu o valor do piso salarial para os profissionais do magistério da educação básica.

PREFEITURA MUNICIPAL DE LIMOEIRO

PLANO MUNICIPAL DE FINANÇAS 2018  
CNPJ: 13.072.888/0001-09  
CNPIS: 13.072.888/0001-09  
www.limoeiro.ce.gov.br

Assinado Digitalmente por: JOAO LUIS FERREIRA FILHO  
URL: https://stc.ce.gov.br/epi/validaDoc.seam?codigo\_documento=4f6eb6b6-fb57-498e-a179-f7a91e91627d

fica autorizada a concessão de reajustes, abonos, incorporações de gratificações e elaboração de planos de cargos e remuneração do magistério.

Art. 27. A revisão da remuneração dos servidores e o subsídio de que trata o § 4, do art. 39 da Constituição da República, para o exercício de 2018, será autorizada por lei específica, observada a iniciativa de cada Poder, sempre na mesma data e sem distinção de índices, consoante inciso X do art. 37 da Carta Federal.

Art. 28. Poderá haver expansão das ações do Governo Municipal que venham a implicar em aumento de despesa com pessoal, desde que sejam respeitados os limites legais.

Art. 29. Para atendimento das disposições do art. 22 da Lei Federal nº 11.494, de 20 de julho de 2007, bem como para pagar o valor do salário mínimo definido no inciso IV do art. 7º da Constituição Federal, fica o Poder Executivo autorizado a conceder abono salarial aos profissionais de magistério e aos servidores municipais, que serão compensados quando da concessão de reajuste autorizado por Lei.

Parágrafo único – Fica ainda autorizada a concessão de abono salarial para atendimento ao valor estabelecido para 2018 do piso salarial nacional para os profissionais de magistério público da educação básica, consoante Lei Federal específica, enquanto tramitar projeto na Câmara de Vereadores para adequação de Plano de Cargos e Remuneração do Magistério, observados os limites da lei Complementar nº 101/2000.

Art. 30. Será apresentado, mensalmente, o resumo da folha de pagamento do pessoal da ensino, para exame do Conselho de Controle Social do FUNDEB, bem como os demonstrativos de aplicação de recursos bimestrais, objeto do demonstrativo anexo VIII, do Relatório Resumido de Execução Orçamentária, devendo haver registro da entrega pelo Poder Executivo dos referidos documentos em atas das reuniões do Conselho.

PREFEITURA MUNICIPAL DE LEME

AV. S. DOMINGOS DE ARAÚJO, 115 - CENTRO - LEME - SP  
CEP: 13.000-000 - CNPJ: 09.740.060/0001-42  
FONE: (19) 3676-9700 - 3628-9701  
www.leme.sp.gov.br - contato: (19) 3676-9700

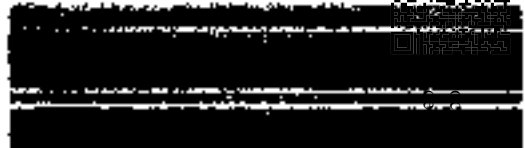

Assinado Digitalmente por: JOAO LUIS FERREIRA FILHO  
URL: https://stc.ce.gov.br/epi/validarDoc.seam Código do documento: 4f6eb6b6-fb57-498e-a179-f7a91e91627d

Art. 31. Havendo necessidade de redução das despesas de pessoal, para atendimento aos limites estabelecidos na Lei Complementar nº 101/2000, o Poder Executivo, conforme disposições da Constituição Federal, adotará as seguintes medidas:

- I - eliminação de vantagens concedidas a servidores;
- II - eliminação de despesas com horas-extras;
- III - exoneração de servidores ocupantes de cargos em comissão;
- IV - rescisão de contratos de servidores admitidos em caráter temporário.

Parágrafo único - As providências estabelecidas no caput deste art. 31 serão harmonizadas com as disposições constitucionais e da legislação pertinente.

Art. 32. O Município poderá incluir na proposta orçamentária dotação destinada ao custeio de despesas com programa de demissão voluntária de servidores, quando a despesa de pessoal ultrapassar os limites estabelecidos na Lei Complementar nº. 101/2000, e da forma estabelecida em Lei Municipal específica.

**SEÇÃO II**  
**DESPESAS COM REGIME DE PREVIDÊNCIA SOCIAL.**

Art. 33. Serão incluídas dotações no orçamento de 2018 para realização de despesas em favor dos regimes de previdência social, inclusive cobertura de passivo atuarial de Regime Próprio de Previdência Social (RPPS), se for o caso.

Art. 34. Os relatórios e demonstrativos exigidos pela legislação vigente serão publicados pelo gestor do RPPS, nas datas especificadas em lei e regulamento.

Art. 35. O orçamento da previdência integrará a proposta orçamentária por meio de unidade gestora supervisionada, nos termos da legislação federal específica

Art. 36. Adotar-se-á o conceito de Receita Intra-Orçamentária para contrapartida das despesas realizadas na Modalidade de Aplicação "91-Aplicação Direta Decorrente de Operações entre Órgãos, Fundos e Entidades Integrantes dos Orçamentos Fiscal e da Seguridade Social", consoante Portaria Interministerial nº 688, de 14 de outubro de 2005 e atualizações posteriores.

### SEÇÃO III

#### DESPESAS COM MANUTENÇÃO E DESENVOLVIMENTO DO ENSINO

Art. 37. A realização de despesas com manutenção e desenvolvimento do ensino obedecerá às disposições da Lei Federal nº. 11.494, de 20 de junho de 2007, aos artigos nº. 70 e 71 da Lei nº. 9.394/96 e a Lei 11.738 de 16 de julho de 2008 com respectivas atualizações.

Parágrafo único – Integrará a prestação de contas anual o Relatório Fisco-Financeiro da Gestão da Educação Básica e demais disposições contidas no art. 27 da Lei nº. 11.494/2007 e normas estabelecidas pelo Tribunal de Contas do Estado de Pernambuco.

Art. 38. Os registros contábeis e os demonstrativos gerenciais mensais, atualizados, relativos aos recursos repassados à conta do FUNDEB, assim como os referentes às despesas realizadas ficarão permanentemente à disposição do Conselho de Controle Social do FUNDEB, bem como aos órgãos de controle interno e externo das esferas federal, estadual e municipal, nos termos do art. 25 da Lei nº. 11.494, de 20 de junho de 2007.

Art. 39. Será apresentada ao conselho de Controle Social do FUNDEB a prestação de contas anual referente às receitas e despesas com manutenção e desenvolvimento do ensino, devendo o conselho apreciar e emitir parecer dentro de 10 (dez) dias úteis, a contar da data do recebimento da prestação de contas.

Parágrafo único - O parecer do conselho de controle social do FUNDEB, referenciado no caput deste art. 39, deverá ser fundamentado e conclusivo.

### SEÇÃO IV

PREFEITURA MUNICIPAL DE LIMOEIRO

PRACA COMENEGODOU SANTANA, 113 - CENTRO, LIMOEIRO DO  
LEÃO - PE - CEP: 55.000-000  
FONE: (51) 3525-9700 - 3528-9701  
www.municipio.pe.gov.br - contato: contato@limoeiro.pe.gov.br

Documento Assinado Digitalmente por: JOAO LUIS FERREIRA FILHO  
URL: https://stc.ce.gov.br/ep/validaDoc.seam?codigo\_documento=4f6eb6b6-fb57-498e-a179-f7a91e91627d

## DESPESAS COM PROGRAMAS, AÇÕES E SERVIÇOS DE SAÚDE

Art. 40. O Poder Executivo disponibilizará ao Conselho Municipal de Saúde, aos órgãos de Controle Interno e Externo e publicará em local visível do Prédio da Prefeitura e da Câmara de Vereadores o Demonstrativo Anexo XII do Relatório Resumido de Execução Orçamentária, para conhecimento da aplicação de recursos em ações e serviços públicos de saúde.

§ 1º - Compete ao Conselho Municipal de Saúde registrar em ata o recebimento dos demonstrativos contábeis e financeiros citados no caput do art. 40 e examinar o desempenho da gestão dos programas de saúde em execução no Município.

§ 2º - Integrará a prestação de contas anual o Relatório Fisco-Financeiro da Gestão da Saúde e demais disposições contidas na legislação pertinente.

§ 3º - O Parecer do Conselho Municipal de Saúde sobre as contas do Fundo será conclusivo e fundamentado e emitido dentro de 10 (dez) dias após o recebimento da prestação de contas do Fundo Municipal de Saúde.

Art. 41. O Gestor do Fundo Municipal de Saúde elaborará a programação financeira do Fundo, executará o orçamento, emitirá balançetes de receitas e despesas, mensalmente, e dará conhecimento ao Conselho Municipal de Saúde, até o trigésimo dia útil após o mês do recebimento.

Parágrafo único - A sistemática de execução financeira do Fundo Municipal de Saúde obedecerá às regras estabelecidas na legislação aplicável e regulamentação do Ministério da Saúde referente às transferências e aplicações de recursos, incluindo os repasses por meio de blocos financeiros para as áreas de:

- I - Bloco de Custeio;
- II - Bloco de Investimentos.

PREFEITURA MUNICIPAL DE LIMOEIRO DO SUL

AV. DA CONSTITUICAO, 100 - CENTRO - LIMOEIRO DO SUL - RS  
CEP: 97200-000 - FONE: (51) 3222-2572 FAX: (51) 3222-2573  
FONE: (51) 3222-9700 - 3222-9701  
www.limoeiro.rs.gov.br e-mail: pm@limoeiro.rs.gov.br

Art. 42. O Gestor do Fundo Municipal de Saúde apresentará relatório detalhado contendo, dentre outros, dados sobre o montante e a fonte de recursos aplicados, as auditorias concluídas no período, bem como sobre oferta e produção de serviços na rede assistencial própria, contratada e conveniada, em audiências públicas, nos termos da Lei Complementar nº 141, de 13 de janeiro de 2013.

#### SEÇÃO V

#### REPASSE DE RECURSOS AO PODER LEGISLATIVO

Art. 43. Os repasses de recursos ao Poder Legislativo serão feitos pela Prefeitura até o dia vinte de cada mês, nos termos do art. 29-A da Constituição Federal, por meio de repasses de recursos na forma de transferência financeira, consoante orientação contida no Manual de Procedimentos aprovado pela Portaria STN nº 340 de 26 de abril de 2006, modificado pela Portaria STN nº 245/2007 e atualizações posteriores.

Art. 44. A Câmara de Vereadores enviará à Prefeitura cópia dos balancetes orçamentários, até o décimo dia útil do mês subsequente, para efeito de processamento consolidado e cumprimento das disposições do art. 74 da Constituição Federal, bem como propiciar a elaboração dos Relatórios Resumidos de Execução Orçamentária e de Gestão Fiscal exigidos pela Lei Complementar nº 101/2000.

Art. 45. O repasse dos recursos à Câmara de Vereadores, relativos ao mês de janeiro do próximo exercício, ocorrerá até o dia 19 de janeiro de 2018, podendo ser feito com base na mesma proporção utilizada no mês de dezembro de 2017, devendo ser ajustada, após a elaboração da Prestação de Contas do exercício financeiro de 2017, eventual diferença que venha a ser conhecida, para mais ou para menos, quando a Prestação de Contas estiver com os valores exatos das fontes de receita do exercício anterior, que formam a base de cálculo estabelecida pelo art. 29-A da Constituição Federal para repasses de fundos ao Poder Legislativo.

PREFEITURA MUNICIPAL DE LIMOEIRO

QUALIFICAÇÃO MUNICIPAL PARA O EXERCÍCIO DO PODER LEGISLATIVO  
CNPJ Nº 13.040.781/0001-00  
R. BR. 2028-9700 - 2026-9107  
www.limoeiro.pe.gov.br - contato: (51) 3333-1212

Assinado Digitalmente por: JOAO LUIS FERREIRA FILHO  
URL: https://stc.ce.gov.br/epp/validaDoc.seam Código do documento: 4f6eb6b6-fb57-498e-a179-f7a91e91627d

## SEÇÃO VI

### TRANSFERÊNCIAS VOLUNTÁRIAS, AÇÕES E SERVIÇOS DE OUTROS GOVERNOS

Art. 46. Os projetos e atividades constantes da Lei Orçamentária para 2018, com dotações vinculadas às fontes de recursos oriundos de transferências voluntárias, só serão executados e utilizados, se ocorrer ou estiver garantido o seu ingresso no fluxo de caixa.

Parágrafo único – Os recursos oriundos de convênios, nos termos do caput deste art. 46, servirão de fonte de recursos para suplementação de dotações orçamentárias para os programas vinculados ao objeto do convênio respectivo.

Art. 47. Poderão ser estimadas receitas e fixadas despesas no orçamento para 2018, destinadas aos investimentos constantes no PPA, de que trata o caput deste art. 46, em valores superiores àqueles estimados nos anexos desta Lei, desde que haja perspectiva de transferências voluntárias para o Município superiores a estimativa constante nesta LDO, devendo haver justificativa na mensagem que acompanhar a proposta orçamentária.

Art. 48. O Município poderá celebrar convênio com órgãos e entidades do Estado ou da União para cooperação técnica e financeira, na forma da Lei, bem como incluir dotações específicas para custeio de despesas resultantes destes convênios no orçamento de 2018, para o custeio de despesas referentes a atividades ou serviços cujas despesas são próprias de outros governos.

Parágrafo único - Os convênios, contratos, acordos ou ajustes firmados com outros entes federativos, destinar-se-ão, preferencialmente, a desenvolver programas nas áreas de:

- I - educação, inclusive profissional;
- II - cultura;
- III - saúde;

- IV - assistência social;
- V - infraestrutura;
- VI - saneamento básico;
- VII - segurança pública;
- VIII - combate aos efeitos de alterações climáticas;
- IX - preservação do meio ambiente;
- X - defesa civil;
- XI - promoção de atividades geradoras de empregos e renda;
- XII - promoção do turismo e de atividades folclóricas, artísticas e cívicas.

Art. 49. As autarquias e fundações poderão celebrar convênios com o Município, Estado ou União para cooperação técnica e financeira.

## SEÇÃO VII

### REPASSES A INSTITUIÇÕES PRIVADAS

Art. 50. Poderá ser incluída na proposta orçamentária para 2018, bem como em suas alterações, dotações a título de transferências de recursos orçamentários a instituições privadas sem fins lucrativos, não pertencentes ou não vinculadas ao Município, a título de subvenções sociais, nos termos da Lei Federal nº 4.320/64, e sua concessão dependerá:

I - de que as entidades sejam de atendimento direto ao público nas áreas de assistência social, saúde, cultura e educação e estejam devidamente registradas nos termos da legislação vigente;

II - de que exista lei específica autorizando a subvenção;

III - da existência de prestação de contas de recursos recebidos no exercício anterior, que deverá ser encaminhada, pela entidade beneficiária, até o último dia útil do mês de janeiro de exercício subsequente, ao setor financeiro da Prefeitura, na conformidade do parágrafo único do art. 70 da Constituição Federal, com a redação dada pela Emenda Constitucional nº

PREFEITURA MUNICIPAL DE LIMOEIRO

PRACA COMERCIAIS RENTANA, 1 - CENTRO LIMOEIRO PE

15120-000 - CEP: 15120-000 - LIMOEIRO - SP

PHONE (51) 3626-0700 - (51) 3626-9701

www.limoeiro.sp.gov.br - contato: limoeiro.sp.gov.br

1998 e das disposições da Resolução T.C. Nº 05/93 de 17.03.93, do Tribunal de Contas do Estado de Pernambuco e atualizações posteriores;

IV - da comprovação, por parte da instituição, do seu regular funcionamento, mediante atestado firmado por autoridade competente;

V - da apresentação dos respectivos documentos de constituição da entidade, até 30 de agosto de 2017;

VI - da comprovação que a instituição está em situação regular perante o INSS e o FGTS, conforme artigo 195, § 3º, da Constituição Federal e perante a Fazenda Municipal, nos termos do Código Tributário do Município;

VII- de não se encontrar em situação de inadimplência no que se refere a Prestação de Contas de subvenções recebidas de órgãos públicos de qualquer esfera de governo.

Parágrafo único - O projeto de solicitação de recursos será instruído com plano de trabalho para aplicação de recursos e demais documentos exigidos, devendo ser formalizado em processo administrativo, na repartição competente.

Art. 51. Integrará o convênio, que formalizará a subvenção, plano de aplicação, conforme disposições do art. 116 e § 1º da Lei Federal nº 8.666/93 e atualizações posteriores, respeitados, ainda, subsidiariamente disposições do Decreto nº 6.170, de 25 de junho de 2007.

§ 1º Sem prejuízo das demais disposições legais e regulamentares, o plano de trabalho, de que trata o caput deste art. 51 conterá objetivos, justificativas, metas a serem atingidas com a utilização dos recursos e cronograma de desembolso.

§ 2º Não constará da proposta orçamentária para o exercício de 2018, dotação para as entidades que não atenderem ao disposto nos incisos I, III, IV e V do art. 50 desta Lei.

§ 3º. Também serão permitidos repasses as instituições privadas, sem fins lucrativos, de natureza artística, cultural e esportiva, consoante disposições dos artigos 215 a 217 da Constituição Federal, atendidas as exigências desta seção, no que couber.

PREFEITURA MUNICIPAL DE LIMOEIRO

EXCELENTÍSSIMO SENHOR PREFEITO MUNICIPAL DE LIMOEIRO - PERNAMBUCO  
CARRÃO Nº 108 - JARDIM SÃO JOSÉ  
- LIMOEIRO - PERNAMBUCO - CEP: 54.100-000  
www.limoeiro.pe.gov.br - Contato: (81) 3391.1000

Assinado Digitalmente por: JOAO LUIS FERREIRA FILHO  
URL: https://stc.ce.gov.br/epv/validaDoc.seam Código do documento: 4f6eb666-fb57-498e-a179-f7a91e91627d

§ 4º. O Município poderá desenvolver PDDF local com recursos próprios, ficando as exigências limitadas ao atendimento dos requisitos mínimos estipulados no Programa Dinheiro Direto na Escola, da União, para as unidades executoras

§ 5º. As entidades privadas beneficiadas com recursos públicos a qualquer título submeter-se-ão à fiscalização com a finalidade de se verificar o cumprimento de metas e objetivos para os quais receberam os recursos, bem do cumprimento integral de todas as cláusulas dos instrumentos de convênios, ajustes ou repasses.

§ 6º. Poderão ser incluídos programas novos, criados pela União ou pelo Estado de Pernambuco, por meio de alteração, aprovada por Lei, no Plano Plurianual - PPA, nesta Lei de Diretrizes Orçamentárias - LDO e no Orçamento Anual, e seus anexos, no decorrer do exercício de 2018, para viabilizar a celebração de convênios.

Art. 52. As prestações de contas, sem prejuízo de outras exigências legais e regulamentares, demonstrarão as origens e aplicações dos recursos, cumprimento dos objetivos e da execução das metas físicas constantes do plano de trabalho e do instrumento de convênio.

## SEÇÃO VIII

### PARTICIPAÇÃO EM CONSÓRCIO DE MUNICÍPIOS, PARCERIAS E CONVÊNIOS.

Art. 53. Fica o Poder Executivo autorizado a firmar convênios de cooperação técnica e financeira, termos de parcerias e outros instrumentos legais aplicáveis para formalização de participação em consórcios com outros municípios, que objetive o desenvolvimento e atendimento da população, nos termos da legislação aplicável.

Parágrafo único - Poderão ser consignadas dotações no orçamento do Município, destinadas à participação referenciada no caput deste art. 53, inclusive por meio de auxílios, contribuições e subvenções, bem como para execução de programas, projetos e atividades vinculadas aos programas objeto dos convênios e outros instrumentos formais cabíveis, respeitada a legislação aplicável a cada caso.

PREFEITURA MUNICIPAL DE LIMOEIRO

AV. A. L. DE ALMEIDA, 100 - CENTRO - LIMOEIRO - PE  
CEP: 55.000-000 - FONE: (51) 3322-0001  
FAX: (51) 3322-0000 - www.limoeiro.pe.gov.br

Assinado Digitalmente por: JOAO LUIS FERREIRA FILHO  
URL: https://stc.ce.gov.br/ep/validaDoc.seam?codigo\_documento=4f6eb666-fb57-498e-af79-f7a91e91627d

## SEÇÃO IX

### DAS DOAÇÕES E DOS PROGRAMAS ASSISTENCIAIS E CULTURAIS

Art. 54. Constarão do orçamento dotações destinadas a doações e execução de programas assistenciais, culturais, educacionais e esportivos, ficando a concessão subordinada às regras e critérios estabelecidos em leis e regulamentos específicos, locais, para atendimento ao disposto no art. 26 de Lei Complementar n.º 101/2000.

Art. 55. Nos programas culturais de que trata o art. 54 se incluem o patrocínio e realização, pelo Município, de festividades cívicas, folclóricas, festa do padroeiro e outras manifestações culturais, inclusive quanto à valorização e difusão cultural de que trata o art. 215 da Constituição Federal.

Art. 56. O Município também apoiará e incentivará o esporte e o lazer, por meio da execução de programas específicos, onde se inclui esporte solidário e educacional, consoante disposições do art. 217 da Constituição Federal e regulamento local.

## SEÇÃO X

### DOS CRÉDITOS ADICIONAIS

Art. 57. Os créditos adicionais, especiais e suplementares, serão autorizados pela Câmara de Vereadores, por meio de Lei, e abertos por Decreto Executivo, podendo haver transposição de uma categoria econômica para outra, observadas as disposições da Lei Federal n.º 4.320/64 e atualizações posteriores.

§1.º Consideram-se recursos orçamentários para efeito de abertura de créditos adicionais, especiais e suplementares, autorizados na forma do caput deste artigo, desde que não comprometidos, os seguintes:

- I - superávit financeiro apurado em balanço patrimonial do exercício anterior;
- II - recursos provenientes de excesso de arrecadação;

PREFEITURA MUNICIPAL DE LAMEIRO DO MOENO  
RUA DA REPÚBLICA, 100 - CENTRO - LAMEIRO DO MOENO - PE  
CELESTINO DE ALMEIDA  
13048-000 - LAMEIRO DO MOENO - PE  
www.lameirodoeno.gov.br

III - recursos resultantes de anulação parcial ou total de dotações orçamentárias ou de créditos adicionais, autorizados em lei;

IV - produto de operações de crédito autorizadas, em forma que juridicamente possibilite ao Poder Executivo realizá-las, inclusive financiamentos com recursos provenientes do BNDES pelo PMAT, PNAFM e outros;

V - recursos provenientes de transferências à conta de fundos, para aplicação em despesas a cargo do próprio fundo;

VI - recursos provenientes de transferências voluntárias resultantes de convênios, ajustes e outros instrumentos para realização de obras ou ações específicas.

Art. 58. As solicitações ao Poder Legislativo, de autorizações para abertura de créditos adicionais conterão as informações e os demonstrativos exigidos para a mensagem que encaminhar o projeto de lei orçamentária.

Art. 59. As propostas de modificações ao projeto de lei orçamentária, bem como os projetos de créditos adicionais, serão apresentadas com a forma e o nível de detalhamento, os demonstrativos e as informações estabelecidas para o orçamento

Art. 60. Durante o exercício os projetos de Lei, enviados à Câmara, destinados a abertura de créditos especiais, incluirão as modificações pertinentes no Plano Plurianual, para compatibilizar a execução dos programas de governo envolvidos, com a execução orçamentária respectiva.

Art. 61. Os créditos adicionais especiais autorizados nos últimos 04 (quatro) meses do exercício de 2017 poderão ser reabertos em 2018, até o limite de seus saldos e incorporados ao orçamento do exercício seguinte, consoante § 2º do art. 167 da Constituição Federal.

Art. 62. Dentro do mesmo grupo de despesa e na mesma unidade, por meio de Decreto, poderão ser remanejados saldos de elementos de despesa, sem onerar o percentual de suplementação.

Art. 63. Fica o Chefe do Poder Executivo autorizado a suplementar o orçamento do Município em até vinte por cento da receita estimada.

Art. 64. Havendo necessidade de suplementação de dotações da Câmara Municipal, esta solicitará por ofício ao Poder Executivo, que terá o prazo máximo de dez dias para abrir o crédito por meio de Decreto e comunicar à Câmara de Vereadores.

Parágrafo único - O Poder Legislativo indicará tanto a dotação que será suplementada, como aquela que será anulada, no Orçamento da Câmara Municipal, quando da solicitação de abertura de crédito adicional ao Executivo, nos termos do caput do art. 62 desta Lei.

Art. 65. O Poder Executivo, através da Secretaria competente, deverá atender, no prazo de dez dias úteis, contados da data do recebimento, às solicitações de informações relativas às categorias de programação explentadas no projeto de lei que solicitar créditos adicionais, fornecendo dados, quantitativos e qualitativos, que justifiquem os valores orçados e evidenciem a ação do governo e suas metas a serem atingidas

Art. 66. Para realização das ações e serviços públicos, inclusive aqueles decorrentes dos artigos de nº 194 a 214 da Constituição Federal, poderá haver compensação entre os orçamentos fiscal e da seguridade social, por meio de créditos adicionais com recursos de anulação de dotações, respeitados os limites constitucionais.

Art. 67. Havendo mudança na estrutura administrativa que tenha sido autorizada pela Câmara de Vereadores, por meio de Lei, fica o Poder Executivo autorizado a remanejar, transferir, transpor ou utilizar, total ou parcialmente, dotações orçamentárias constantes no orçamento para o exercício de 2018, ou em crédito especial, decorrente da extinção, transferência, incorporação ou desmembramento de órgãos e entidades, bem como de alterações de suas competências ou atribuições.

Parágrafo único - Na transposição, transferência ou remanejamento de que trata o *caput* poderá haver reajuste na classificação funcional, respeitada a norma contida na Portaria MOG nº 42, de 1999 e alterações posteriores.

PREFEITURA MUNICIPAL DE JIMCI (RS)

PRADO, JOSÉ MARQUES DE ASSIS - SECRETÁRIO MUNICIPAL DE ADMINISTRAÇÃO  
RUA BRAGA, 300 - JARDIM SÃO JOSÉ - JIMCI - RS - CEP: 97200-000  
www.jimci.rs.gov.br - contato: (51) 3625.4111

## SEÇÃO XI

### APÓIO AOS CONSELHOS E TRANSFERÊNCIAS DE RECURSOS AOS FUNDOS

Art. 68. Os Conselhos e Fundos Municipais terão ações custeadas pelo Município, desde que encaminhem seus planos de trabalho e/ou propostas orçamentárias parciais, indicando os programas e as ações que deverão ser executadas, para que sejam incluídas nos projetos e atividades do orçamento municipal, da forma prevista nesta lei e na legislação aplicável.

§ 1º Os repasses aos fundos terão destinação específicas para execução dos programas, projetos e atividades constantes do orçamento, cabendo ao gestor implantar a contabilidade, ordenar a despesa e prestar contas aos órgãos de controle interno e externo.

§ 2º Os repasses de recursos aos fundos serão feitos de acordo com programação financeira, por meio de transferência financeira.

§ 3º É vedada a vinculação de percentuais de receita a fundos e despesas, ressalvadas as disposições do inciso IV do art. 167 da Constituição Federal.

§ 4º - Os conselhos reunir-se-ão regularmente e encaminharão cópia das atas ao Poder Executivo e aos gestores de fundos, no prazo máximo de 5 (cinco) dias úteis, para integrar as prestações de contas que serão encaminhadas aos órgãos de controle interno e externo.

Art. 69. Os gestores de fundos prestarão contas ao Conselho de Controle Social respectivo e aos órgãos de controle interno e externo nos termos da legislação aplicável.

§ 1º - Os pareceres de conselhos sobre as prestações de contas serão fundamentados e deverão opinar objetivamente sobre as contas apresentadas, devendo ser emitidos, no prazo máximo de 10 (dez) dias úteis após o recebimento da prestação de contas e expedidas cópias autênticas ao Poder Executivo e ao gestor do fundo, para encaminhamento aos órgãos de controle interno e externo.

PREFEITURA MUNICIPAL DE LIMOIEIRO

PLANO DE TRABALHO ANUAL DO FUNDOS MUNICIPAIS  
FUNDO DE APOIO À SAÚDE - FAS - 2024  
ANEXO I - PRESTAÇÃO DE CONTAS - 2024

Assinado Digitalmente por: JOAO LUIS FERREIRA FILHO  
URL: https://stc.ce.tec.pe.gov.br/epv/validaDoc.seam?codigo\_documento=4f6eb6b6-fb57-498e-a179-f7a91e91627d

§ 2º A omissão de prestação de contas por parte do gestor do fundo implica em tomada de contas especial.

## SEÇÃO XII DA GERAÇÃO E DO CONTINGENCIAMENTO DE DESPESA

Art. 70. Considera-se, para os efeitos desta Lei, obrigatória e de caráter continuada a despesa nova, decorrente de Lei, que fixe para o Município a obrigação legal de sua execução por período superior a dois exercícios

§ 1º O Demonstrativo da Estimativa do Impacto Orçamentário e Financeiro relativo a geração de despesa nova, para atendimento dos artigos 15 e 16 da Lei Complementar nº 101/2000, será publicado da forma definida na alínea "b" do inciso "I" do art. 97 da Constituição do Estado de Pernambuco.

§ 2º A contabilidade terá o prazo de dez dias úteis para procluzir os demonstrativos de impacto orçamentário e financeiro, depois de solicitado o estudo de projeção da despesa nova e de indicação das fontes de recursos respectivas, devendo ser informados pelo órgão solicitante os valores necessários à realização das ações que serão executadas por meio do programa novo, para propiciar a montagem da estrutura de cálculo do impacto.

§ 3º Idêntico prazo ao do § 2º terá o setor de recursos humanos para disponibilizar folhas de pagamento simuladas que instruirão cálculos de estudo de impacto orçamentário e financeiro para efeito de análise de reflexos de acréscimos na despesa de pessoal na hipótese de concessão de reajuste salarial.

§ 4º. As entidades da administração indireta, fundos e órgãos previdenciários disponibilizarão dados, demonstrativos e informações contábeis a Contabilidade Geral da

PREFEITURA MUNICIPAL DE LIMOEIRO  
RUA DA VIGILÂNCIA S/Nº - PRAÇA DA PRAÇA - LIMOEIRO - PE  
FONE: (81) 3365-9000 - 3365-9001  
WWW.CAMARA.PE.GOV.BR

Prefeitura para efeito de consolidação, de modo que possam ser entregues nos prazos legais, relatórios, anexos e demonstrações contábeis às instituições de controle externo e social.

Art. 71. Para efeito do disposto no § 3º do art. 16 da Lei Complementar nº 101/2000, são consideradas despesas irrelevantes aquelas que não excedam os limites estabelecidos nos incisos I e II do art. 24 da Lei Federal nº 8.666, de 21.06.93, modificada pelas Leis nº 8.883, de 08.06.94, nº 9.648 de 27.05.98 e nº 9.854, de 27.10.99 e atualizações posteriores.

Art. 72. Caso se verifique no final de um bimestre que a realização da receita poderá não comportar o cumprimento das metas estabelecidas, os Poderes, por ato próprio e nos montantes necessários, nos trinta dias subsequentes, determinarão a limitação de empenho e a movimentação financeira, em percentuais proporcionais às necessidades, conforme justificativa constante do ato específico, devidamente acompanhado pelo Sistema de Controle Interno do Município.

Art. 73. A limitação do empenho ou de despesa deverá ser equivalente ao da diferença entre a receita arrecadada e a prevista para o bimestre.

Art. 74. Não são objeto de limitação às despesas que constituam obrigações constitucionais e legais do Município, inclusive aquelas destinadas ao pagamento do serviço da dívida, sentenças judiciais e de despesa com pessoal e encargos sociais.

Art. 75. Havendo alienação de bens, será aberta conta específica para recolhimento e movimentação dos recursos, destinados apenas à despesa de capital, nas hipóteses legalmente permitidas, observado o art. 44 da Lei Complementar nº 101/2000

## CAPÍTULO VI DA PROGRAMAÇÃO FINANCEIRA

### SEÇÃO ÚNICA

PREFEITURA MUNICIPAL DE LIMOEIRO

PRACA ESTADUAL DE LIMOEIRO - 11.110-000 - LIMOEIRO - PE  
CELESTINO DE SAUS - 11.110-000 - LIMOEIRO - PE  
RUA ESTADUAL DE SAUS - 11.110-000 - LIMOEIRO - PE  
ATA DE REALIZAÇÃO DE SESSÃO DE 11/06/2010

## DA PROGRAMAÇÃO FINANCEIRA

Art. 76. Até trinta dias após a publicação dos orçamentos o Poder Executivo estabelecerá a programação financeira, o cronograma de desembolso, as metas bimensuais de arrecadação e publicará o quadro de detalhamento da despesa.

§ 1º - O Quadro de Detalhamento da Despesa discriminará a natureza até o elemento de despesa, de acordo com a classificação nacionalmente unificada e de conformidade com os grupos de despesa de cada dotação.

§ 2º - O Decreto que aprovar a programação financeira será instruído com a indicação da metodologia utilizada para elaboração dos demonstrativos que integrarem a programação.

Art. 77. Ocorrendo frustração das metas bimensais de arrecadação, ou seja, receita arrecada até o bimestre inferior à previsão, aplicam-se às normas estabelecidas nos artigos 71 e 72 desta Lei.

Art. 78. Serão consideradas legais as despesas com multas e juros pelo eventual atraso no pagamento de compromissos assumidos, motivado por insuficiência de tesouraria.

## CAPÍTULO VII DO ORÇAMENTO DOS FUNDOS SEÇÃO ÚNICA DO ORÇAMENTO E DA GESTÃO DOS FUNDOS

Art. 79. Os orçamentos dos órgãos da administração indireta e fundos municipais poderão integrar a proposta orçamentária por meio de unidades gestoras supervisionadas.

Art. 80. Os gestores dos fundos encaminharão os respectivos planos de aplicação ou propostas parciais do orçamento respectivo, consoante estimativa da receita, à Secretaria de Finanças do Município, até 30 (trinta) dias antes da data prevista para entrega do projeto de lei

do orçamento de 2018 ao Poder Legislativo, para efeito de inclusão e consolidação na proposta orçamentária.

§ 1º - O orçamento do Regime Próprio de Previdência Social (RPPS) será elaborado nos termos desta Lei, observada as disposições da legislação específica e classificação orçamentária adequada, nos termos da regulamentação específica.

§ 2º - A entidade do RPPS do Município deverá enviar sua proposta orçamentária parcial, elaborada de modo compatível com as projeções atuariais, as perspectivas de receitas e despesas previdenciárias para o exercício de 2018.

§ 3º - Os gestores dos demais órgãos e entidades da administração indireta terão o mesmo prazo do caput deste artigo para enviar as propostas orçamentárias parciais do orçamento respectivo à Secretaria de Finanças.

Art. 81. Os fundos que não tiverem gestores nomeados na forma das leis instituidoras, bem como na hipótese de os gestores não enviarem seus planos de aplicação, propostas parciais ou informações suficientes até a data estabelecida no art. 79 terão seus orçamentos elaborados pela Secretaria de Finanças do Município.

Art. 82. Os planos de aplicação de que trata o art. 79 e o inciso I do § 2º do art. 2º da Lei Federal n.º 4.320/64, serão compatíveis com o Plano Plurianual e com a Lei de Diretrizes Orçamentárias.

Art. 83. Os repasses de recursos aos fundos constarão da programação de que trata o art. 75 desta Lei, por meio de transferência financeira, condicionada a execução das ações constantes no orçamento do fundo.

Art. 84. Poderão constar da proposta do orçamento anual para 2018, unidades orçamentárias destinadas à manutenção e desenvolvimento do ensino, vinculadas aos recursos do FUNDEB, Tesouro Municipal e convênios, procedendo-se de modo similar quanto ao Fundo

PREFEITURA MUNICIPAL DE LIVCEIRO

RUA DO COMÉRCIO, 1.400 - JARDIM SÃO JOSÉ - LIVCEIRO - PE  
CEP: 55.000-000  
FONE: (51) 3628-3700 - FAX: (51) 3628-3701  
WWW.LIVCEIRO.PE.GOV.BR - E-MAIL: LIVCEIRO@PE.GOV.BR

Assinado Digitalmente por: JOAO LUIS FERREIRA FILHO  
URL: https://stc.ce.gov.br/epp/validaDoc.seam Código do documento: 4f6eb6b6-fb57-498e-a179-f7a91e91627d

Municipal de Saúde, com recursos do SUS e do Município, aplicando-se regra similar aos demais fundos com os recursos pertinentes.

Art. 85. Serão consignadas dotações orçamentárias específicas para o custeio de despesas com pessoal e encargos vinculados aos recursos do Fundo de Manutenção e Desenvolvimento da Educação Básica e Valorização dos Profissionais da Educação - FUNDEB, compreendendo:

- I despesas de pessoal de magistério da educação básica;
- II despesas de pessoal da educação básica.

Art. 86. No orçamento de 2018 já será considerada margem de expansão para suportar as despesas adicionais com o pagamento de pessoal de magistério, para efeito de cumprimento de Lei que estabeleça piso salarial e plano de cargos e remuneração magistério.

Art. 87. A Prefeitura poderá manter contas específicas do FUNDEB, para movimentação dos recursos destinados às despesas com pessoal de magistério, assim como outra conta para as demais despesas com os níveis de ensino que integram a educação básica de competência do Município, devendo os recursos ser repassados, após o crédito feito, na forma da Lei.

Parágrafo único - Os demonstrativos de disponibilidade financeira deverão apontar os recursos constantes das contas, de que trata o caput deste art. 87, de forma isolada e consolidada.

Art. 88. Os programas destinados a atender ações finalísticas e aqueles financiados com recursos voluntários oriundos de convênios, preferencialmente, deverão ser administrados por gestor designado pelo Chefe do Poder Executivo ou pelo gestor do Fundo ao qual esteja vinculado.

Art. 89. Serão realizadas audiências públicas, nos meses de maio, setembro e fevereiro, na Câmara de Vereadores, para cumprimento do art. 36, § 5º da Lei Complementar nº 141, de 13 de janeiro de 2013, pelo gestor de saúde.

PREFEITURA MUNICIPAL DE LIMOEIRO

PRF. JOAO LUIS FERREIRA FILHO  
CNPJ: 13.072.262/0001-00  
FONE: 33.36.25.3300 - 33.36.9107  
www.limoeiro.ce.gov.br - e-mail: pm@limoeiro.ce.gov.br

Art. 90. Todas os gestores dos demais fundos deverão atender ao disposto no § 4º do art. 9º da Lei Complementar nº 101/2000, por meio de Relatório de Gestão, incluindo a demonstração do cumprimento de metas físicas e financeiras em audiências públicas quadrimestrais na Câmara de Vereadores, nos meses de maio, setembro e fevereiro.

Art. 91. Os conselheiros municipais, integrantes dos conselhos de controle social respectivos, deverão ser convidados para as audiências públicas.

Art. 92. Aplicam-se aos gestores de programas as disposições desta seção.

**CAPÍTULO VIII**  
**DAS VEDAÇÕES LEGAIS**  
**SEÇÃO ÚNICA**  
**DAS VEDAÇÕES**

Art. 93. É vedada a inclusão na lei orçamentária, bem como em suas alterações, de recursos para pagamento a qualquer título, pelo Município, inclusive pelas entidades que integram os orçamentos, fiscal e da seguridade social, a servidor da administração direta ou indireta por serviços de consultoria ou assistência técnica custeados com recursos decorrentes de convênios, acordos, ajustes ou outros instrumentos congêneres, firmados com órgãos ou entidades de direito público ou privado, pelo órgão ou entidade a que pertencer ou onde estiver eventualmente lotado

Art. 94. São vedados:

- I - o início de programas ou projetos não incluídos na Lei Orçamentária Anual;
- II - a realização de despesas ou assunção de obrigações diretas que excedam os créditos orçamentários;
- III - a abertura de créditos suplementar ou especial sem autorização legislativa;
- IV - a inclusão de casos ou pessoas nas dotações orçamentárias e créditos adicionais destinados ao pagamento de precatórios;

Art. 97. Os precatórios encaminhados pelo Poder Judiciário à Prefeitura Municipal, até 1º de julho de 2017, serão obrigatoriamente incluídos na proposta orçamentária para o exercício de 2018, conforme determina a Constituição Federal.

Art. 98. A contabilidade da Prefeitura registrará e identificará os beneficiários dos precatórios, seguindo a ordem cronológica, devendo periodicamente oficial aos Tribunais de Justiça, para efeito de conferência dos registros e ordem de apresentação.

Art. 99. Para fins de acompanhamento, o Setor Jurídico do Município examinará todos os precatórios e instruirá os setores envolvidos.

## SEÇÃO II

### DA CELEBRAÇÃO DE OPERAÇÕES DE CRÉDITO

Art. 100. A autorização, que estiver na Lei Orçamentária de 2018, para contratação de operações de crédito será destinada ao atendimento de despesas de capital, observando-se, ainda, os limites de endividamento e disposições estabelecidos na legislação específica e em Resoluções do Senado Federal.

Art. 101. Poderá constar da Lei Orçamentária para 2018, autorização para celebração de operações de crédito, inclusive por Antecipação de Receita Orçamentária (ARO) que, se realizada, obedecerá às exigências da Lei Complementar nº 101/2000, do Banco Central do Brasil, da Secretaria do Tesouro Nacional e do Senado Federal.

Art. 102. Poderão ser consignadas dotações destinadas ao pagamento de juros, amortizações e encargos legais relacionadas com operações de crédito de longo prazo contratadas ou em processo de contratação junto ao BNDES, Banco do Brasil ou Caixa Econômica Federal, destinados à execução de Programas de Modernização Administrativa e Incremento de Receita, do tipo PMAT, PNAFM e similares, bem como das linhas de crédito permitidas em leis específicas, incluídas aquelas destinadas a infraestrutura, habitação, saneamento e reequipamento.

PREFEITURA MUNICIPAL DE L'IMOÉIRO

PRAÇA TOMÁS DE AQUINO, 111 - L'IMOÉIRO - L'IMOÉIRO - RJ  
CNPJ: 11.097.792/0001-09  
FONE: 811 3533 9700 - 3628.9701  
www.limoero.rj.gov.br - e-mail: lmo@lmo.rj.gov.br

Assinado Digitalmente por: JOAO LUIS FERREIRA FILHO  
URL: https://stc.ce.gov.br/epp/validaDoc.seam?codigo\_documento=4f6eb666-fb57-498e-a179-f7a91e91627d

Art. 103. As operações de crédito obedecerão à Lei Complementar nº. 101/2000, às Resoluções do Senado Federal, às disposições do Tesouro Nacional, do Banco Central do Brasil e a regulamentação nacional específica.

Art. 104. A implantação dos programas citados no art. 102, desta Lei, depende da aprovação pelo órgão financiador do projeto, enquadrado nas normas próprias.

Art. 105. A assunção de obrigações que resultem em dívida fundada precisará ser autorizada pela Câmara Municipal de Vereadores.

**SEÇÃO III**  
**DA AMORTIZAÇÃO E DO SERVIÇO DA DÍVIDA CONSOLIDADA**

Art. 106. O Poder Executivo deverá manter registro individualizado da Dívida Fundada Consolidada, inclusive decorrente de assunção de débitos para com órgãos previdenciários, no Setor de Contabilidade, para efeito de acompanhamento.

Art. 107. O resgate das parcelas da dívida, bem como os encargos, obedecerá às disposições da Lei Complementar nº 101/2000, da Resolução nº 40, de 20 de dezembro de 2001 do Senado Federal e atualizações posteriores e do respectivo instrumento de confissão, ajuste ou contrato de parcelamento.

**CAPÍTULO X**  
**DAS DISPOSIÇÕES GERAIS E TRANSITÓRIAS**  
**SEÇÃO I**  
**PRAZOS, TRAMITAÇÃO, SANÇÃO E PUBLICAÇÃO DA LEI DO ORÇAMENTO PARA 2018**

Art. 108. A proposta orçamentária do Município para o exercício de 2018 será entregue ao Poder Legislativo até o dia 05 de outubro de 2017 e devolvida para sanção até o dia cinco de dezembro, conforme dispõe o inciso III, do § 1º do art. 124 da Constituição do Estado de

**PREFEITURA MUNICIPAL DE LIMOEIRO**  
RUA A. C. FERREIRA, 15 - CENTRO - LIMOEIRO - PE  
CEP: 55.100-000 - CNPJ: 07.047.702/0001-00  
FONE: (51) 3625-9100 - 3628.9700  
www.limoeiro.pe.gov.br - limoeiro@limoeiro.pe.gov.br

Pernambuco, com a redação dada pela Emenda Constitucional nº 31/2008, até a entrada em vigor da Lei Complementar à Constituição Federal de que trata o art. 165, § 9º e inciso I da Constituição Federal.

Art. 109. A proposta orçamentária parcial do Poder Legislativo, para o exercício de 2018, será entregue ao Poder Executivo até 15 de setembro de 2017, para efeito de compatibilização com as despesas do Município que integrarão a proposta orçamentária referenciada no art. 108, desta Lei.

Art. 110. As emendas ao projeto de lei orçamentária e seus anexos somente poderão ser aprovadas quando atenderem as disposições do § 3º do art. 166 da Constituição Federal, sejam compatíveis com o Plano Plurianual e com a LDO.

Art. 111. Os autógrafos da lei orçamentária serão enviados ao Poder Executivo no prazo estipulado no inciso III do § 1º do art. 124 da Constituição do Estado de Pernambuco, devidamente consolidados, tanto no que se refere ao texto do projeto de lei como em todos os anexos, com o teor das emendas devidamente aprovadas na Câmara Municipal.

Art. 112. Caso a devolução do orçamento de 2018 para sanção do Prefeito deixe de ser feita dentro do exercício corrente, a partir do primeiro dia útil do mês de janeiro de 2018 o Poder Executivo fica autorizado a executar as dotações constantes da proposta orçamentária, destinadas à manutenção das atividades dos órgãos e unidades administrativas, bem como necessárias à prestação dos serviços públicos, pagamento do serviço da dívida e execução de convênios que têm prazo a ser cumprido.

Art. 113. As emendas feitas ao projeto de lei orçamentária e seus anexos, consideradas inconstitucionais ou contrárias ao interesse público poderão ser vetadas pelo Chefe do Poder Executivo, no prazo de 15 (quinze) dias úteis, consoante disposições do § 1º do art. 66 da Constituição Federal, que comunicará os motivos do veto dentro de quarenta e oito horas ao Presidente da Câmara.

PREFEITURA MUNICIPAL DE LIMOEIRO

Rua da Constituição nº 255 - Fone: (71) 3322-1111 - Fax: (71) 3322-1111  
E-mail: prefeitura@limoeiro.pe.gov.br  
CNPJ nº 13.072.000/0001-09  
Inscrição nº 1626-9700-3028.9700  
www.limoeiro.pe.gov.br

Assinado Digitalmente por: JOAO LUIS FERREIRA FILHO  
URL: https://stc.ce.tec.pe.gov.br/ep/validaDoc.seam?codigo\_documento=4f6eb666-fb57-498e-a179-f7a91e91627d

Assinado Digitalmente por: JOAO LUIS FERREIRA FILHO  
URL: https://stc.ce.gov.br/ep/validaDoc.seam Código do documento: 4f6eb6b6-fb57-498e-a179-f7a91e91627d

## SEÇÃO II

### ALTERAÇÕES NA LEGISLAÇÃO TRIBUTÁRIA

Art. 114. O Poder Executivo, autorizado por Lei, poderá conceder ou ampliar benefício fiscal de natureza tributária com vistas a estimular o crescimento econômico, a geração de emprego e renda, ou beneficiar contribuintes integrantes de classes menos favorecidas, devendo esses benefícios ser considerados nos cálculos do orçamento da receita e ser objeto de estudos do seu impacto orçamentário e financeiro no exercício em que iniciar sua vigência e nos dois subsequentes.

Art. 115. As leis relativas às alterações na legislação tributária que dependam de atendimento das disposições da alínea "b" do inciso III do art. 150 da Constituição Federal, para vigorar no exercício de 2018, deverão ser aprovadas e publicadas dentro do exercício de 2017.

Art. 116. Poderá ser considerada, no orçamento para 2018, previsão de receita com base na arrecadação estimada decorrente de alteração na legislação tributária.

Art. 117. Os tributos lançados e não arrecadados, inscritos em dívida ativa, cujos custos para cobrança sejam superiores ao crédito tributário, poderão ser cancelados, mediante autorização em lei, não se constituindo como renúncia de receita para os efeitos do disposto no § 2º do art. 14 da Lei Complementar nº 101, de 04 de maio de 2000.

Art. 118. Podem ser incluídas no orçamento dotações destinadas à implementação de programa de modernização do sistema de arrecadação, cobrança de tributos e da dívida ativa tributária, inclusive com recursos de operações de crédito.

## SEÇÃO III

### DA PARTICIPAÇÃO DA POPULAÇÃO E DAS AUDIÊNCIAS PÚBLICAS

PREFEITURA MUNICIPAL DE LIMOEIRO

PLAÇA CORONEL JOSÉ PISANI, 1 - CENTRO - LIMOEIRO - PE  
CEP: 55.000-000 FONE: (51) 3622-2422 FAX: (51) 3622-4111  
E-MAIL: (51) 3622-3700 - 3622-4111  
www.limoeiro.pe.gov.br - OIBAN: 00000000000000000000000000000000

Art. 119. A comunidade poderá participar da elaboração do orçamento do Município por meio de audiências públicas e oferecer sugestões:

I - ao Poder Executivo, até o dia 1º de setembro de 2017, junto à Secretaria de Finanças;

II - ao Poder Legislativo, na comissão técnica de orçamento e finanças, durante o período de tramitação da proposta orçamentária, respeitados os prazos e disposições legais e regimentais da Câmara e em audiências públicas promovidas pela referida comissão.

Art. 120. Para fins de realização de audiência pública será observado:

I - Quanto ao Poder Legislativo:

a) Determinar que a condução da audiência seja feita por meio da Comissão Técnica da Câmara que tem as atribuições, no âmbito municipal, definidas pelo § 1º do art. 166 da Constituição Federal;

b) Convocar a audiência com antecedência mínima de 10 (dez) dias;

II - Quanto ao Poder Executivo:

a) Receber comunicação formal da data da audiência;

b) Disponibilizar, no prazo máximo de 2 (dois) dias antes da audiência, os últimos Relatórios de Gestão Fiscal (RGF) e Resumido de Execução Orçamentária (REEO), elaborados nos termos estabelecidos nos Manuais nacionalmente unificados pela Secretaria do Tesouro Nacional.

#### SEÇÃO IV

#### DA TRANSPARÊNCIA E DA DISPONIBILIZAÇÃO DE DADOS PELA INTERNET E DISPOSIÇÕES

#### FINAIS

Art. 121. Os relatórios de execução orçamentária e de gestão fiscal, bem como o orçamento anual, a lei de diretrizes orçamentária, o plano plurianual e a prestação de contas serão disponibilizados na internet para conhecimento público.

PREFEITURA MUNICIPAL DE LIMOEIRO

BRANCA CARMELITA DE FREITAS - RUA JACINTO, LIMOEIRO DO  
NORTE - CEP: 55.911-000 - PE  
FONE: (51) 3325-9700 - 3626-9701  
www.limoeiro.pe.gov.br - contato: contato@pe.gov.br

Art. 122. A população também poderá ter acesso às prestações de contas por meio de consulta direta, nos termos do art. 49 da Lei Complementar nº 101/2000, na Câmara de Vereadores.

Art. 123. Integram esta Lei os anexos abaixo, com respectivos demonstrativos:

- I - O Anexo de Prioridades, por meio do Anexo 1;
- II - O Anexo de Metas Fiscais, por meio do Anexo 2 e seus demonstrativos;
- III - O Anexo de Riscos Fiscais, por meio do Anexo 3.

Art. 124. Esta Lei entra em vigor na data de sua publicação.

Gabinete do Prefeito, 30 de agosto de 2017.

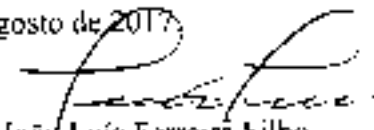
  
João Luís Ferreira Filho  
Prefeito

## ANEXO I

### LDO PARA 2018

#### ANEXO DE PRIORIDADES

Na elaboração e na execução do Orçamento Municipal, para o exercício de 2017, serão considerados como prioritários os projetos e atividades relacionados com as ações destinadas à realização dos programas constantes do Plano Plurianual identificados neste Anexo I, por função de governo e objetivos.

As prioridades objeto deste anexo, estabelecidas em consonância com a legislação constitucional e infraconstitucional específica, terão precedência na alocação de recursos e na execução, não se constituindo, todavia, em limite à programação das despesas, devendo ser observados os princípios e diretrizes a seguir descritos:

1. Modernização da gestão e dos serviços públicos municipais;
2. Ampliar a participação do Governo Municipal em programas de interesse social, incluindo parceria com outros governos e com instituições privadas, com vistas a melhorar as condições socioeconômicas da população e induzir o desenvolvimento local;
3. Atuar na melhoria da qualidade do ensino básico, aumentar o número de vagas e melhorar a infraestrutura física do sistema municipal de educação;
4. Ampliar as ações e serviços de saúde, especialmente nas áreas de atenção básica, assistência médico-hospitalar, prevenção, vigilância sanitária e epidemiológica, incluindo melhoria na estrutura física e nos equipamentos;
5. Promover a inclusão social;
6. Ampliar ações relacionadas com programas assistenciais, especialmente crianças, adolescentes e idosos;
7. Incentivar e promover eventos turísticos, artísticos, folclóricos e manifestações culturais;
8. Apoiar as comunidades rurais;

**ANEXO I**

**LDO PARA 2018**

**ANEXO DE PRIORIDADES**

9. Preferência na conclusão de obras em andamento.
10. Elevar a oferta de Água na sede e na zona rural do Município.
11. Implantar a Política Municipal de Resíduos Sólidos.

Documento Assinado Digitalmente por: JOAO LUIS FERREIRA FILHO  
URL: https://stc.ce.gov.br/epi/validaDoc.seam Código do documento: 4f6eb6b6-fb57-498e-a179-f7a91e91627d

**ANEXO DE PRIORIDADES  
(POR FUNÇÃO, PROGRAMAS E OBJETIVOS)  
ANEXO I LDO 2018**

- 04.06 - APERFEIÇOAMENTO E MODERNIZAÇÃO ADMINISTRATIVA MUNICIPAL**  
Atender as necessidades da Administração Municipal, através de serviços técnicos especializados
- 04.07 - COOPERAÇÃO TÉCNICA E FINANCEIRA COM OUTROS ENTES FEDERADOS**  
Melhorar os serviços públicos postos à disposição da população
- 04.08 - GUARDA MUNICIPAL**  
Proteger o patrimônio do município
- 04.09 - APOIO AOS CONSELHOS E RELAÇÕES COM A SOCIEDADE CIVIL**  
Contribuir para que os conselhos e sociedade civil desenvolvam seus trabalhos de fiscalização e acompanhamento dos programas municipais
- 04.10 - CADASTRAMENTO SÓCIO-ECONÔMICO**  
Conhecer as carências e potencialidades do Município para orientar ação governamental e articulação estratégica
- 04.11 - LOCAÇÃO DE VEÍCULOS DE APOIO ADMINISTRATIVO**  
Aumentar a oferta de veículos à disposição da administração
- 04.12 - MODERNIZAÇÃO DO SISTEMA DE ARRECAÇÃO**  
Otimização dos serviços de cobrança de tributos
- 04.13 - CONSÓRCIOS COM OUTROS ENTES FEDERADOS**  
Desenvolver em conjunto com os municípios da região circunvizinha, articulação permanente através da promoção de ações integralizadas entre os governos municipais.
- 04.14 - JUSTIÇA E DEFESA SOCIAL**  
Oferecer apoio a outros governos para melhorar os serviços de justiça e segurança
- 04.15 - MANUTENÇÃO, AMPLIAÇÃO E PRESERVAÇÃO DO PATRIMÔNIO**  
Ampliação e melhoramento da rede física municipal para melhoria e modernização dos serviços postos à disposição do município  
Realizar o controle efetivo dos bens móveis e imóveis no Município, por meio da implantação de um sistema de informação que propicie controle efetivo por parte da Unidade de Material e Patrimônio, em tempo real.
- 04.16 - APOIO À INSTITUIÇÃO SEM FINS LUCRATIVOS**  
Apoiar entidades sem fins lucrativos para eficientizar os serviços e melhorar o atendimento à população, inclusive com parcerias de instituições não-governamentais

**Função 08 – Assistência Social**

**PREFEITURA MUNICIPAL DE LIMOEIRO**

RUA DO COMENDADOR MARIANO, 1 - JARDIM LIMOEIRO, P.  
11000-000 - LIMOEIRO DO SUL, SC  
FONE: (51) 3525-9700 - 3525-9701  
www.limoeiro.sc.gov.br - e-mail: pm@lsc.sc.gov.br

Assinado Digitalmente por: JOAO LUIS FERREIRA FILHO  
URL: https://stc.e-cc.gov.br/ep/validaDoc.seam?codigo\_documento=4f6eb6b6-fb57-498e-a179-f7a91e91627d

**ANEXO DE PRIORIDADES  
(POR FUNÇÃO, PROGRAMAS E OBJETIVOS)  
ANEXO I LDO 2018**

**Programas e Objetivos:**

- 08.01 - PROGRAMA DE ATENÇÃO A PESSOA IDOSA**  
Assegurar os direitos sociais do idoso, criando condições para promover sua autonomia, integração e participação efetiva na sociedade. Conforme preconizam a Lei Orgânica de Assistência Social (LOAS) e a Política Nacional do Idoso (PNI);
- 08.02 - PROGRAMA DE ERRADICAÇÃO DO TRABALHO INFANTIL – PETI**  
Erradicar o trabalho infantil, criar condições de atendimento às crianças carentes e diminuir a evasão escolar;
- 08.03 - COMBATE AO ABUSO E À EXPLORAÇÃO SEXUAL DE CRIANÇAS**  
Assegurar os direitos fundamentais da criança e do adolescente e o fortalecimento de sua autoestima e a convivência familiar e comunitária em condições dignas de vida.
- 08.04 - PROGRAMA AGENTE JOVEM**  
Promover a integração dos adolescentes egressos do PETI à sociedade e a comunidade. Preparar o jovem para atuar como agente de transformação e desenvolvimento de sua comunidade.
- 08.05 - CENTRO DE REFERÊNCIA DE ASSISTÊNCIA SOCIAL**  
Promover o acompanhamento sócio assistencial de famílias e contribuição para o processo de autonomia e emancipação social
- 08.06 - CISTERNAS COMUNITÁRIAS**  
Melhorar as condições de vida e de acesso à água potável para o consumo da população da periferia e zona rural
- 08.07 - PROGRAMA DE ATENDIMENTO À CRIANÇA**  
Assegurar o desenvolvimento integral da criança valorizando a convivência social e familiar
- 08.08 - ASSISTÊNCIA SOCIAL GERAL**  
Prestar assistência social geral às pessoas necessitadas através de doações, de remédios, agasalhos, colchões, ataludes e outros benefícios.
- 08.09 - ASSISTÊNCIA A INFÂNCIA E A JUVENTUDE**  
Execução de ações de apoio à criança e ao adolescente e prestar assistência social àqueles em situação de risco, bem como manter o Conselho Tutelar
- 08.10 - REQUALIFICAÇÃO PROFISSIONAL E EMPREGABILIDADE**  
Reinsere no mercado de trabalho mão-de-obra com qualificação profissional, através de cursos, treinamentos e capacitação, em parceria com o SENAC, Sesi, Sesc e demais entidade profissionalizantes.
- 08.11 - APOIO AOS PORTADORES DE NECESSIDADES ESPECIAIS**

PREFEITURA MUNICIPAL DE LIMOEIRO

PLACA DE IDENTIFICAÇÃO DE PLANTAS - LIMOEIRO DO SUL

ASSOCIAÇÃO DE EMPRESARIOS RURAIS

RODAVIA BR 363/5 9700-000

www.limoeiro.rs.gov.br - contato: (51) 3638 9700

Assinado Digitalmente por: JOAO LUIS FERREIRA FILHO  
url: https://stc.ce.tec.pe.gov.br/epv/validaDoc.seam?codigo\_documento:4f6eb6b6-fb57-498e-a179-f7a91e91627d

**ANEXO DE PRIORIDADES  
(POR FUNÇÃO, PROGRAMAS E OBJETIVOS)  
ANEXO I LDO 2018**

Beneficiar pessoas portadoras de deficiência e idosos na locomoção para outras regiões, auxiliando-as para realização de exames, emissão de documentos centros educativos e outras necessidades básicas

- 08.12 - ASSISTÊNCIA EMERGENCIAL ÀS VITIMAS DE CALAMIDADES**  
Prover concessões de benefícios para famílias atingidas por fenômenos naturais, ampliando assistência hospitalar e a distribuição de alimentos e mantimentos nos casos de calamidade pública
- 08.13 - APOIO AO CONSELHO TUTELAR E AOS CONSELHOS DE ASSISTÊNCIA SOCIAL**  
Apoiar as ações do Conselho Tutelar e do Conselho de Assistência Social para as ações de controle social e de assistência direta.
- 08.14 - RESSOCIALIZAÇÃO DE JOVENS EM SITUAÇÃO DE RISCO**  
Reintegrar à sociedade e ao mercado de trabalho, jovens em situação de risco apoiados por programas assistenciais e de ressocialização
- 08.15 - CONSTRUÇÃO E MANUTENÇÃO DE CRECHES**  
Propiciar o regular funcionamento das creches.
- 08.16 - FOME ZERO**  
Atingir a raiz do problema da fome e da pobreza.
- 08.17 - MANUTENÇÃO ADMINISTRATIVA DO SUAS**  
Identificar os problemas sociais na ponta do processo, focando as necessidades do município, ampliando a eficiência dos recursos financeiros e da cobertura social. Trata-se de um modelo democrático, descentralizado que tem a missão de ampliar a rede de assistência social brasileira
- 08.18 - BOLSA FAMÍLIA**  
Manter a criança na escola, erradicar o trabalho infantil e oferecer atividades sócio-educativas às crianças
- 08.19 - SEGURANÇA ALIMENTAR E NUTRICIONAL**  
Promover e incentivar, no âmbito do Município, a implantação de ações para melhoria da alimentação e nutrição, garantindo o acesso aos alimentos em quantidade, qualidade e regularidade necessárias à população em situação de insegurança alimentar, como também auxiliar na prevenção de doenças relacionadas ao consumo impróprio de alimentos, a exemplo da desnutrição, obesidade e a anemia, entre outros
- 08.20 - PROGRAMA NACIONAL DE INCLUSÃO DE JOVENS - PROJovem**  
Promover a inclusão de jovens de 18 a 24 anos que terminaram a quarta série mas não concluíram a oitava série do ensino fundamental e não têm vínculos formais de trabalho. Para tanto serão oferecidos aos participantes, oportunidades de elevação da escolaridade; de qualificação profissional, e de planejamento e execução de ações comunitárias de interesse público

PREFEITURA MUNICIPAL DE LIMOEIRO

SECRETARIA MUNICIPAL DE PLANEJAMENTO, LIMOEIRO, 01  
DE ABRIL DE 2018. Nº 011/2018. Nº 00000000  
CNPJ Nº 13.626.4700/0001-90  
www.limoeiro.ma.gov.br | contato: (11) 3328.4700

**ANEXO DE PRIORIDADES  
(POR FUNÇÃO, PROGRAMAS E OBJETIVOS)  
ANEXO I LDO 2018**

**Função 09 – Previdência Social**

**Programas e Objetivos:**

- 09.01 - PREVIDÊNCIA DOS SERVIDORES MUNICIPAIS**  
Administrar a Entidade de Previdência Municipal em conformidade com a Lei N° 1.232/2004, implementando ações que visem à manutenção do Plano de Previdência dos Servidores Municipais
- 09.02 - CÁLCULOS ATUARIAIS**  
Viabilização de Fundo de Previdência ou de permanência no RGPS

**Função 10 – Saúde**

**Programas e Objetivos:**

- 10.01 - PACTO PELA SAÚDE E GESTÃO DO SUS**  
Implantação e consolidação no Município do novo modelo estabelecido nacionalmente para a Gestão do SUS, denominado PACTO PELA SAÚDE formalizado por meio da PORTARIA N° 399/GM de 22 de fevereiro de 2006 e complementado pelas Portarias N° 699/GM de 30 de março de 2006, N° 234, de 29 de janeiro de 2007 e N° 1.497, de 22 de junho de 2007, com o propósito de melhorar a gestão do SUS, através da transferência e aplicação de recursos por meio de BLOCOS FINANCEIROS destinados a ATENÇÃO BÁSICA, ATENÇÃO DE MÉDIA E ALTA COMPLEXIDADE AMBULATORIAL E HOSPITALAR, VIGILÂNCIA EM SAÚDE; ASSISTÊNCIA FARMACÊUTICA e GESTÃO DO SUS com vistas a reduzir a burocracia, agilizar os processos, aumentar a transparência, facilitar o controle e melhorar o atendimento à população demandante dos serviços públicos de saúde.
- 10.02 - ATENÇÃO BÁSICA À SAÚDE DA POPULAÇÃO**  
Assistir a população com procedimentos básicos de saúde
- 10.03 - PROGRAMA DE SAÚDE DA FAMÍLIA - PSF**  
Ampliação e manutenção das equipes do Programa Saúde da Família – PSF
- 10.04 - PROGRAMA DE AGENTES COMUNITÁRIOS DE SAÚDE – PACS**  
Assistir a População nas ações de saúde básicas preventivas de saúde
- 10.05 - ASSISTÊNCIA FARMACÊUTICA BÁSICA**  
Manter a oferta de insumos para a farmácia básica.
- 10.06 - AÇÕES DE VIGILÂNCIA SANITÁRIA**  
Prevenir riscos à saúde da população mediante a garantia da qualidade dos produtos, serviços e dos ambientes sujeitos a vigilância sanitária.
- 10.07 - EPIDEMIOLOGIA E CONTROLE DE DOENÇAS**

**ANEXO DE PRIORIDADES  
(POR FUNÇÃO, PROGRAMAS E OBJETIVOS)  
ANEXO I LDO 2018**

Prevenir e controlar doenças, surtos e epidemias calamidades públicas e emergências epidemiológicas de maneira oportuna.

- 10.08 - SAÚDE BUCAL**  
Promover a saúde bucal da população
- 10.09 - ATENÇÃO HOSPITALAR E AMBULATORIAL**  
Manter o acesso da população aos serviços ambulatoriais e hospitalares do Sistema Único de Saúde e ampliar o atendimento.
- 10.10 - TRATAMENTO FORA DO DOMICÍLIO - TFD**  
Dar apoio ao paciente em tratamento fora do domicílio
- 10.11 - ATENÇÃO ESPECIALIZADA**  
Atender a população com serviços especializados de saúde.
- 10.12 - ALIMENTAÇÃO E NUTRIÇÃO**  
Promover alimentação saudável, prevenir e controlar os distúrbios nutricionais e doenças relacionadas à alimentação e nutrição
- 10.13 - PROGRAMA NACIONAL DE IMUNIZAÇÃO**  
Imunizar a população de diversas doenças tais como: poliomielite, gripe felano, rubéola, febre amarela, raiva e outras.
- 10.14 - GESTÃO ADMINISTRATIVA DO SUS**  
Permitir o regular funcionamento das atividades administrativas do SUS, com recursos do Fundo Municipal de Saúde.
- 10.15 - FARMÁCIA POPULAR**  
Ampliar o acesso da população aos medicamentos considerados essenciais beneficiando as pessoas com dificuldades para realizar o tratamento devido ao alto custo desses produtos
- 10.16 - VIGILÂNCIA, PREVENÇÃO E ATENÇÃO EM HIV / AIDS E OUTRAS DOENÇAS SEXUALMENTE TRANSMISSÍVEIS.**  
Reduzir a incidência da infecção pelo vírus, da imunodeficiência humana e da síndrome da imunodeficiência adquirida AIDS e de outras doenças sexualmente transmissíveis e melhorar a qualidade de vida dos pacientes.
- 10.17 - SERVIÇO DE ATENDIMENTO MÉDICO DE URGÊNCIA - SAMU**  
Atender a população demandadora de serviços médicos e odontológicos propiciados pelas policlínicas
- 10.18 - POLICLÍNICAS**  
Atender a população demandadora de serviços médicos e odontológicos propiciados pelas policlínicas.
- 10.19 - BRASIL SORRIDENTE**  
Melhorar as condições de saúde bucal da população

PREFEITURA MUNICIPAL DE LINHARES

SECRETARIA MUNICIPAL DE SAÚDE  
RUA ST. RITA - FONE: 3384-4100

**ANEXO DE PRIORIDADES  
(POR FUNÇÃO, PROGRAMAS E OBJETIVOS)  
ANEXO I LDO 2018**

- 10.20 - CONTROLE DO CÂNCER DE COLO DO ÚTERO E DE MAMA**  
Reduzir substancialmente o número de mortes causadas pelo câncer de colo do útero e de mama, bem como propiciar assistência integral à mulher.
- 10.21 - MANUTENÇÃO ADMINISTRATIVA DE SAÚDE**  
Permitir o regular funcionamento das atividades administrativas da Secretaria Municipal de Saúde
- 10.22 - AMPLIAÇÃO DA REDE FÍSICA DE SAÚDE**  
Ampliação e recuperação da rede física de saúde para melhorar o atendimento da população
- 10.23 - SAÚDE NA FEIRA**  
Alcançar o universo de pessoas que frequentem as feiras com ações básicas de saúde em parceria com o Governo do Estado
- 10.24 - APERFEIÇOAMENTO E MODERNIZAÇÃO DE SISTEMA DE SAÚDE**  
Atender as necessidades do sistema de saúde através de serviços técnicos especializados
- 10.25 - INFORMATIZAÇÃO DO SISTEMA MUNICIPAL DE SAÚDE**  
Eficientizar o atendimento dos serviços postos à disposição da população.
- 10.26 - REEQUIPAMENTO DA SAÚDE**  
Aparelhar e reequipar o sistema municipal de saúde
- 10.27 - APOIO À INSTITUIÇÃO DE SAÚDE SEM FINS LUCRATIVOS**  
Apoiar entidades de saúde sem fins lucrativos do município para efficientizar os serviços e melhorar o atendimento à população.
- 10.28 - SERVIÇO DE ATENDIMENTO MÉDICO DE URGÊNCIA – SAMU**  
Prestar socorro à população em casos de emergência
- 10.29 - SAÚDE NA ESCOLA**  
Identificar e corrigir, de forma precoce, problemas visuais que possam comprometer o processo de aprendizagem, visando à diminuição dos índices de repelência e evasão escolar.

---

**Função 12 – Educação**

---

**Programas e Objetivos:**

- 12.01 - ALIMENTAÇÃO SUPLEMENTAR PARA ESTUDANTES**  
Atender as necessidades nutricionais dos alunos durante sua permanência em sala de aula, contribuindo para o crescimento, o desenvolvimento e a aprendizagem e o rendimento escolar dos estudantes, bem como a formação de hábitos alimentares saudáveis.

PREFEITURA MUNICIPAL DE LIMOEIRO

Endereço: Rua Manoel de Sá, 100 - Centro - Limoeiro - PE  
CEP: 55.000-000

Fone: (51) 3333-9700 - 3026-4701

E-mail: prefeitura@limoeiro.pe.gov.br

**ANEXO DE PRIORIDADES  
(POR FUNÇÃO, PROGRAMAS E OBJETIVOS)  
ANEXO I LDO 2018**

- 12.02 - TRANSPORTE ESCOLAR**  
Garantir o acesso e a permanência nos estabelecimentos escolares dos alunos da educação infantil do ensino fundamental e médio que utilizem transporte escolar.
- 12.03 - MANUTENÇÃO E DESENVOLVIMENTO DO ENSINO FUNDAMENTAL**  
Oferecer ensino de 1ª a 8ª série, otimizar e reorganizar o modelo educacional da rede municipal, buscando a melhoria da qualidade de ensino e ampliação das disposições da Lei nº 9.424 e Art. 212 CF.
- 12.04 - EXPANSÃO E MELHORIA DA REDE FÍSICA DE ENSINO**  
Expandir e qualificar o espaço escolar na perspectiva da construção de condições essenciais para operacionalizar o processo pedagógico de ensino-aprendizagem. Introduzir o conceito de atendimento pleno à criança e adolescente.
- 12.05 - EDUCAÇÃO ESPECIAL**  
Assegurar aos portadores de necessidades especiais de educação, o atendimento específico, com vistas a facilitar a sua integração no Ensino Regular.
- 12.06 - ENSINO MÉDIO**  
Ofertar ensino médio à população, otimizar e reorganizar o modelo educacional da rede municipal, buscando a melhoria da qualidade do ensino.
- 12.07 - DESENVOLVIMENTO DA EDUCAÇÃO PRÉ-ESCOLAR E INFANTIL**  
Ampliar a rede física, manter os serviços regulares das creches e educação infantil para todas as crianças de 0 a 6 anos.
- 12.08 - APOIO À GRADUAÇÃO DE PROFESSORES DO ENSINO FUNDAMENTAL**  
Oferecer apoio logístico e financeiro para valorização do magistério e de acordo com o cumprimento do art. 62 da Lei 9.394/96 propiciando aos professores ensino fundamental do município a obtenção do 3º grau incluindo o pagamento das mensalidades, bolsas de estudo e transporte.
- 12.09 - EDUCAÇÃO DE JOVENS E ADULTOS**  
Erradicação do analfabetismo no Município.
- 12.10 - TRANSPORTE ESCOLAR UNIVERSITÁRIO**  
Promover ações que objetivem proporcionar a população escolar do ensino superior, meio de transporte para frequência às aulas e outras atividades curriculares.
- 12.11 - BOLSA ESCOLA**  
Manter as crianças na escola e erradicar o trabalho infantil.
- 12.12 - ASSISTÊNCIA AO ESTUDANTE CARENTE**

**ANEXO DE PRIORIDADES  
(POR FUNÇÃO, PROGRAMAS E OBJETIVOS)  
ANEXO I LDO 2018**

- Incentivar os alunos carentes o ingresso no ensino superior
- 12.13 - REEQUIPAMENTO DIDÁTICO E PEDAGÓGICO**  
Incentivar o aprendizado com técnicas modernas de ensino
- 12.14 - DINHEIRO DIRETO NA ESCOLA (PDDE)**  
Descentralizar a gestão financeira de recursos para agilizar as ações educacionais e reduzir os custos das unidades executoras do PDDE
- 12.15 - APERFEIÇOAMENTO E MODERNIZAÇÃO DO SISTEMA DE ENSINO**  
Atender as necessidades do sistema de ensino, através de serviços técnicos especializados.
- 12.16 - APOIO À INSTITUIÇÃO EDUCACIONAL SEM FINS LUCRATIVOS**  
Apoiar entidades educacionais sem fins lucrativos do município para efficientizar os serviços e melhorar o atendimento a população
- 12.17 - REEQUIPAMENTO DAS UNIDADES EDUCACIONAIS DO MUNICÍPIO**  
Equipar as unidades educacionais do município.
- 12.18 - APOIO ÀS UNIVERSIDADES**  
Cooperação técnica e financeira para as universidades propiciando a instituição melhor estrutura de funcionamento
- 12.19 - MANUTENÇÃO E DESENVOLVIMENTO DA EDUCAÇÃO BÁSICA**  
Universalização da educação básica e valorização dos profissionais do magistério.

---

**Função 13 – Cultura**

---

*Programas e Objetivos:*

- 13.01 - REVITALIZAÇÃO DO PATRIMÔNIO HISTÓRICO**  
Preservar o patrimônio histórico do município e resgatar as tradições
- 13.02 - PROMOÇÃO E APOIO AS FESTIVIDADES**  
Promoção das festividades cívicas, folclóricas e outras manifestações culturais.
- 13.03 - MUNICÍPIO CULTURAL**  
Promover, preservar e incentivar a cultura do Município

---

**Função 15 – Urbanismo**

---

*Programas e Objetivos:*

- 15.01 - ADOÇÃO DE PRAÇAS**

**PREFEITURA MUNICIPAL DE LIMOEIRO**

AV. DA CONSTITUÇÃO, S/Nº - CENTRO - LIMOEIRO - PE  
CEP: 55.110-000  
FONE: (51) 3321-1700 / 3328-970  
www.município.limoeiro.pe.gov.br

**ANEXO DE PRIORIDADES  
(POR FUNÇÃO, PROGRAMAS E OBJETIVOS)  
ANEXO I LDO 2018**

Revitalizar e urbanizar praças públicas com o apoio da iniciativa privada

- 15.02 - MODERNIZAÇÃO DOS SERVIÇOS PÚBLICOS**  
Melhoria do desempenho nas atividades de coleta de lixo, limpeza urbana e outros serviços postos à disposição da população.
- 15.03 - INFRA-ESTRUTURA URBANA**  
Oferecer infraestrutura à população demandatória de espaços, vias e serviços públicos.

**Função 16 – Habitação**

**Programas e Objetivos:**

- 16.01 - HABITAÇÃO POPULAR**  
Melhorar as condições habitacionais da população carente
- 16.02 - MORADIA DIGNA**  
Oferecer, a população carente meios de construir seu próprio lar

**Função 17 – Saneamento**

**Programas e Objetivos:**

- 17.01 - SANEAMENTO RURAL SIMPLIFICADO**  
Oferecer melhores condições de higiene, saúde e preservação ambiental
- 17.02 - SANEAMENTO URBANO**  
Ampliar o sistema de saneamento urbano, para melhorar a saúde e as condições sanitárias da população

**Função 18 – Gestão Ambiental**

**Programas e Objetivos:**

- 18.01 - AMPLIAÇÃO DE RECURSOS HÍDRICOS**  
Melhorar o abastecimento d água e minimizar a seca, com a construção de cisternas e implantação de Sistemas de Poços de Água Subterrâneos
- 18.02 - ABASTECIMENTO DE ÁGUA EMERGENCIAL**  
Oferecer água tratada a população urbana e rural
- 18.03 - GESTÃO AMBIENTAL**  
Recuperar, revitalizar e preservar o meio ambiente, visando proporcionar uma melhor qualidade de vida à população.

**PREFEITURA MUNICIPAL DE LIVICEIRO**

Endereço: Rua Manoel de Oliveira, 100 - Centro - Liviceiro - PE  
CEP: 55.000-000  
Fone: (51) 3622-1100 / 3622-9100  
Apostilado em 02/08/2018 às 10:00:00

Assinado Digitalmente por: JOAO LUIS FERREIRA FILHO  
URL: https://stc.ce.gov.br/epp/validaDoc.seam Código do documento: 4f6eb6b6-fb57-498e-af79-f7a91e91627d

**ANEXO DE PRIORIDADES  
(POR FUNÇÃO, PROGRAMAS E OBJETIVOS)  
ANEXO I LDO 2018**

- 18.04 - RECICLAGEM E TRATAMENTO DE RESÍDUOS SÓLIDOS**  
Implantação de Política de Resíduos Sólidos do Município  
Preservação, conservação ambiental e destinação ecológica do lixo urbano
- 18.05 - PERENIZAÇÃO DO RIO FAJÉU**  
Construção de Barragens Subterrâneas  
Limpezas das margens  
Incentivo à Agricultura Local

**Função 19 – Ciência e Tecnologia**

**Programas e Objetivos:**

- 19.01 - INCLUSÃO DIGITAL**  
Promover o acesso às tecnologias de informação e comunicação e ao acervo de informações e de conhecimentos, contribuindo para a inclusão social dos cidadãos brasileiros. Além de oferecer oportunidades de inclusão digital as escolas públicas, as comunidades e pequenos empreendedores por meio de capacitação e treinamento nas modernas ferramentas da tecnologia da informação e comunicação, em especial a Internet

**Função 20 – Agricultura**

**Programas e Objetivos:**

- 20.01 - PROGRAMA NACIONAL DE AGRICULTURA FAMILIAR – PRONAF**  
Melhorar as condições socioeconômicas da população rural e difundir tecnologias de plantio, manejo, aproveitamento e comercialização
- 20.02 - AMPLIAÇÃO DO ABASTECIMENTO DE PRODUTOS PRIMÁRIOS**  
Abastecer regularmente a população e melhorar a estrutura física existente
- 20.03 - PRODUÇÃO E DISTRIBUIÇÃO DE SEMENTES E MUDAS**  
Estimular a produção rural apoiando o homem do campo por meio de doação de sementes, mudas e fertilizantes, bem como equipar o solo agrícola e incorporar novas técnicas de cultivo e manejo do solo.
- 20.04 - PROMOÇÃO DO DESENVOLVIMENTO AGROPECUÁRIO**  
Melhorar as condições sanitárias do rebanho, aumentar a produtividade e elevar o padrão socioeconômico da população rural
- 20.05 - CAMPANHA DE VACINAÇÃO DE ANIMAIS**  
Promover campanhas de vacinação de rebanhos
- 20.06 - CAPACITAÇÃO E TREINAMENTO DE RECURSOS HUMANOS PARA O SETOR PRIMÁRIO**  
Promover cursos, capacitações, treinamentos, seminários, exposições nas áreas de agricultura, agropecuária e abastecimento, bem como aperfeiçoar a prática das atividades agrícolas e agropecuárias

**PREFEITURA MUNICIPAL DE LIMOEIRO**

Rua: A. CARVALHO DE OLIVEIRA, S/Nº - CENTRO - LIMOEIRO - PE  
CEP: 55.000-000 - FONE: (51) 3391-1111 - FAX: (51) 3391-1111  
CNPJ: 06.908.290/0001-00  
www.prefeitura.limoeiro.pe.gov.br

**ANEXO DE PRIORIDADES  
(POR FUNÇÃO, PROGRAMAS E OBJETIVOS)  
ANEXO I LDO 2018**

- 20.07 - LOCAÇÃO E SERVIÇOS DE TRANSPORTE**  
Transportar em veículo adequado, carnes provenientes do abate de animais do Matadouro Público para açougues e frigoríficos do município e assegurar padrão sanitário de qualidade.
- 20.08 - EXPOSIÇÃO E FEIRAS DE ANIMAIS**  
Ampliar as áreas de venda e exposição de animais
- 20.09 - DESENVOLVIMENTO DE CAPRINO E OVINO CULTURA**  
Implantação de programa de desenvolvimento da criação de caprinos e ovinos

**Função 22 – Indústria**

**Programas e Objetivos:**

- 22.01 - IMPLANTAÇÃO E AMPLIAÇÃO DE INFRA-ESTRUTURA INDUSTRIAL**  
Promover o desenvolvimento industrial sustentável e aumentar o nível de empregos

**Função 23 – Comércio e Serviços**

**Programas e Objetivos:**

- 23.01 - PROMOÇÃO DO TURISMO**  
Incentivar o turismo no município
- 23.02 - REALIZAÇÃO DE FEIRAS E SEMINÁRIOS**  
Desenvolver habilidades de comercialização e produção, bem como firmar novas parcerias comerciais.
- 23.03 - MODERNIZAÇÃO DE FEIRAS LIVRES**  
Ampliar, modernizar, reestruturar feiras livres e mercados.

**Função 25 – Energia**

**Programas e Objetivos:**

- 25.01 - ELETRIFICAÇÃO RURAL E ILUMINAÇÃO PÚBLICA**  
Melhorar as condições socioeconômicas da população rural e ampliar a área iluminada da população urbana para aumentar o conforto e a segurança

PREFEITURA MUNICIPAL DE LINCOLDES

AV. DA CONSTITUÇÃO, 100 - ANA - 111 - 13.110-100 - LINCÓIDES - PE

CEP: 55.000-000 - FONE: (51) 3622-9100

FONE: (51) 3622-9100 - 3622-9100

www.lincoides.pe.gov.br - e-mail: @lincoides.pe.gov.br

**ANEXO DE PRIORIDADES  
(POR FUNÇÃO, PROGRAMAS E OBJETIVOS)  
ANEXO I LDO 2018**

Assinado Digitalmente por: JOAO LUIS FERREIRA FILHO  
URL: https://stc.ce.gov.br/epv/validaDoc.seam Código do documento: 4f6eb6b6-fb57-498e-a179-f7a91e91627d

**Função 26 – Transportes**

**Programas e Objetivos:**

- 26.01 - **AMPLIAÇÃO DE TERMINAIS RODOVIÁRIOS E SINALIZAÇÃO URBANA**  
Melhorar as condições de infraestrutura na área de transporte no Município
- 26.02 - **ESTRADAS VICINAIS**  
Melhorar as condições das estradas facilitando o fluxo do trânsito
- 26.03 - **CONSERVAÇÃO DE RODOVIAS**  
Melhorar as condições das estradas do município

**Função 27 – Desporto e Lazer**

**Programas e Objetivos:**

- 27.01 - **PROMOÇÃO DO DESPORTO E LAZER**  
Oferecer esporte e lazer a população.
- 27.02 - **DESPORTO AMADOR**  
Assistir o desporto amador do município

**ANEXO II**  
**LDO 2018**  
**ANEXO DE METAS FISCAIS**

**6. DEMONSTRATIVO VI:**

Avaliação da Situação Financeira e Atuarial do Regime Próprio de Previdência Social dos Servidores Públicos;

**7. DEMONSTRATIVO VII:**

Projeção Atuarial;

**8. DEMONSTRATIVO VIII:**

Estimativa e Compensação da Renúncia de Receita;

**9. DEMONSTRATIVO IX:**

Margem de Expansão das Despesas Obrigatórias de Caráter Continuado

Os modelos e conteúdos foram estabelecidos na regulamentação feita pela Secretaria do Tesouro Nacional.

Assinado Digitalmente por: JOAO LUIS FERREIRA FILHO  
URL: <https://stc.tee.pe.gov.br/epp/validaDoc.seam> Código do documento: 4f6eb666-fb57-498e-a179-f7a91e91627d

LEI DE DIRETRIZES ORÇAMENTÁRIAS 2018  
ANEXO DE METAS FISCAIS  
METAS ANUAIS

LEI, Art. 4º § 1º

ESPECIFICAÇÃO	2018			2019			2020		
	Valor Corrente (a)	Valor Constante (a/PIB)x100	% PIB (b/PIB)x100	Valor Corrente (b)	Valor Constante (b/PIB)x100	% PIB (c/PIB)x100	Valor Corrente (c)	Valor Constante (c/PIB)x100	% PIB (d/PIB)x100
	Receita Total	200.015	190.546	11,084	210.010	190.941	11,354	220.517	190.485
Receitas Primárias (I)	198.961	189.939	11,025	208.910	189.935	11,294	219.355	189.491	15,760
Despesa Total	200.015	190.946	11,084	210.018	190.941	11,354	220.517	190.405	15,760
Despesas Primárias (II)	197.353	188.404	10,936	207.221	188.400	11,203	217.582	187.959	15,760
Resultado Primário (I-II)	1.608	1.535	0,089	1.688	1.535	0,091	1.773	1.532	15,760
Resultado Nominal	-4.431	4.230	-0,246	-2.841	-2.588	-0,154	-2.627	-2.289	15,760
Dívida Pública Consolidada	34.212	32.661	1,896	31.475	28.617	1,702	28.967	25.015	15,760
Dívida Consolidada Líquida	31.901	30.434	1,768	29.060	26.420	1,571	1	1	15,760

Notas:

1 - O Variação real anual do PIB do estado de Pernambuco em 2016 foi de (-4,60%), abaixo da média do Nordeste (-3,00%) e soma da variação nacional (-3,60) conforme divulgado pela Agência Estadual de Planejamento e Pesquisas de Pernambuco - CONDEPE-FIDEM, através da home-page [www.condepefidem.pe.gov.br](http://www.condepefidem.pe.gov.br), e através de e-mail onde projeta os valores constantes da tabela abaixo

2 - O valor projetado do PIB Estadual para os exercícios de 2017, 2018, 2019 e 2020 foram fornecidos por e-mail, pela Agência Estadual de Planejamento e Pesquisas de Pernambuco - CONDEPE - FIDEM;

Ano	Taxa de Crescimento do PIB % *	Valor em milhões (R\$)
2016	-3,60%	1.751.922
2017	0,50%	1.780.581
2018	2,50%	1.804.596
2019	2,50%	1.849.711
2020	2,60%	1.897.803

\* Parâmetros de Secretaria de Planejamento Estratégicas - Ministério da Fazenda

Tabela 2 - Avaliação do Cumprimento das Metas Fiscais do Exercício Anterior

**LEI DE DIRETRIZES ORÇAMENTÁRIAS 2018**  
**ANEXO DE METAS FISCAIS**  
**AVALIAÇÃO DO CUMPRIMENTO DAS METAS FISCAIS DO EXERCÍCIO ANTERIOR**

R\$, milhares

LRF Art. 2º, inciso I	ESPECIFICAÇÃO	Metas Previstas em 2016	% PIB	Metas Realizadas em 2016	% PIB	Variação	% PIB
		(a)	(b)	(b)	(c)	(c)-(a)	(d)
	Receita Total	101.673	0,121	101.673	0,119	0	0,00
	Receitas Primárias (I)	100.195	0,120	100.195	0,117	0	0,00
	Despesa Total	104.234	0,124	104.234	0,122	0	0,00
	Despesas Primárias (II)	102.004	0,122	102.004	0,119	0	0,00
	Resultado Primário (I-II)	-1.809	-0,002	-1.809	-0,002	0	0,00
	Resultado Nominal	-4.230	-0,005	95	0,000	4.325	-102,25
	Dívida Pública Consolidada	32.661	0,039	40.421	0,047	7.760	23,76
	Dívida Consolidada Líquida	40.326	0,048	40.421	0,047	95	0,24

**Notas:**

1 - O Valor do PIB do estado de Pernambuco de 2016 teve como fonte de informação o IBGE e a Agência Estadual de Planejamento e Pesquisas de Pernambuco - CONDEPE-FIDEM, através da home-page [www.condepefidem.pe.gov.br](http://www.condepefidem.pe.gov.br).

LEI DE DIRETRIZES ORÇAMENTÁRIAS 2018  
ANEXO DE METAS FISCAIS  
METAS FISCAIS ATUAIS COMPARADAS COM AS FIXADAS NOS TRÊS EXERCÍCIOS ANTERIORES

RF, An. 4º § 2º, inciso II

ESPECIFICAÇÃO

ESPECIFICAÇÃO	VALORES A PREÇOS CORRENTEZ						2020	%	
	2015	2016	2017	2018	2019	2020			
Receita Total	89.911	200.015	210.016	5.000	200.015	210.016	5.000	220.517	5.000
Receitas Primárias (I)	88.726	198.981	208.910	5.000	198.981	208.910	5.000	219.355	5.000
Despesa Total	91.103	200.015	210.016	5.000	200.015	210.016	5.000	220.517	5.000
Despesas Primárias (II)	90.166	197.353	207.221	5.000	197.353	207.221	5.000	217.582	5.000
Resultado Primário (I-II)	-1.440	1.608	1.689	5.000	1.608	1.689	5.000	1.773	5.000
Resultado Nominal	0	-4.431	-2.841	0.000	-4.431	-2.841	0.000	-2.627	0.000
Dívida Pública Consolidada	40.326	34.212	31.475	-8.000	34.212	31.475	-8.000	28.957	-8.000
Dívida Consolidada Líquida	40.326	31.901	29.050	0	31.901	29.050	0	1	0

R\$ milhares

ESPECIFICAÇÃO

ESPECIFICAÇÃO	VALORES A PREÇOS CONSTANTES						2020	%	
	2015	2016	2017	2018	2019	2020			
Receita Total	99.513	190.946	190.941	-0,002	190.946	190.941	-0,002	190.495	-0,234
Receitas Primárias (I)	98.202	189.939	189.935	-0,002	189.939	189.935	-0,002	189.481	-0,234
Despesa Total	100.833	190.946	190.941	-0,002	190.946	190.941	-0,002	190.495	-0,234
Despesas Primárias (II)	99.786	188.404	188.400	-0,002	188.404	188.400	-0,002	187.959	-0,234
Resultado Primário (I-II)	-1.594	1.535	1.535	-0,002	1.535	1.535	-0,002	1.532	-0,234
Resultado Nominal	0	-4.230	-2.583	-38,931	4.230	-2.583	63,750	-2.269	-
Dívida Pública Consolidada	44.633	32.081	28.617	-12,363	32.661	28.617	-14,133	25.015	-12,586
Dívida Consolidada Líquida	44.633	30.454	26.420	0	30.454	26.420	0	1	-

**LEI DE DIRETRIZES ORÇAMENTÁRIAS 2016  
ANEXO DE METAS FISCAIS  
EVOLUÇÃO DO PATRIMÔNIO LÍQUIDO**

Documento Assinado Digitalmente por: JOAO LUIS FERREIRA FILHO  
Acesse em: <https://stc.ce.gov.br/ep/validaDoc.seam> Código do documento: 4f6eb6b6-fb57-498e-a179-f7a91e91627d

LRP Art. 4º § 2º, inciso III

R\$ milhares

PATRIMÔNIO LÍQUIDO	2015	%	2014	%	2014	%
Patrimônio / Capital	0	0	0	0	0	0
Reservas	0	0	0	0	0	0
Resultado Acumulado	11.086	100	6.371	100	5.616	100
<b>TOTAL</b>	<b>11.086</b>	<b>100</b>	<b>6.371</b>	<b>100</b>	<b>5.616</b>	<b>100</b>

REGIME PREVIDENCIÁRIO						
PATRIMÔNIO LÍQUIDO	2015	%	2014	%	2014	%
Patrimônio / Capital	0	0	0	0	0	0
Reservas	0	0	0	0	0	0
Resultado Acumulado	-381.147	100	-9.899	100	-614	100
<b>TOTAL</b>	<b>-381.147</b>	<b>100</b>	<b>-9.899</b>	<b>100</b>	<b>-614</b>	<b>100</b>

\* Dados não disponíveis

**LEI DE DIRETRIZES ORÇAMENTÁRIAS 2016**  
**ANEXO DE METAS FISCAIS**  
**ORIGEM E APLICAÇÃO DOS RECURSOS OBTIDOS COM ALIENAÇÃO DE ATIVOS**

Documento Assinado Digitalmente por: JOAO LUIS FERREIRA FILHO  
 Acesse em: <https://stc.tce.pe.gov.br/ep/validaDoc.seam> Código do documento: 4f6eb666-fb57-498e-a179-f7a91e91627d

LRF, Art. 4º § 2º, inciso III

R\$ milhares

RECEITAS REALIZADAS	2016 (b)	2015 (d)	2014
RECEITAS DE CAPITAL	0	0	118
ALIENAÇÃO DE ATIVOS	0	0	118
Alienação de Bens Móveis	0	0	118
Alienação de Bens Imóveis	0	0	0
TOTAL	0	0	118
DESPESAS LIQUIDADAS	2016 (b)	2015 (e)	2014
APLICAÇÃO DOS RECURSOS DA ALIENAÇÃO DE ATIVOS	0	0	118
DESPESAS DE CAPITAL	0	0	118
Investimentos	0	0	118
Inversões Financeiras	0	0	0
Amortização da Dívida	0	0	0
DESP. CORRENTES DOS REGIMES DE PREVIDÊNCIA *	0	0	0
Regime Geral de Previdência Social	0	0	0
Regime Próprio de Servidores Públicos	0	0	0
TOTAL	0	0	118
	(c)=(a+b)+(f)	(f)=(d-e)+(g)	(g)
SALDO FINANCEIRO F.	0	0	0

**LEI DE DIRETRIZES ORÇAMENTÁRIAS 2018**  
**ANEXO DE METAS FISCAIS**  
**RECEITAS E DESPESAS PREVIDENCIÁRIAS DO RPPS**

LRF, Art. 4º § 2º, inciso IV, alínea a

R\$ milhares

RECEITAS PREVIDENCIÁRIAS	2015	2016	2017
<b>RECEITAS CORRENTES</b>	<b>2.300</b>	<b>2.909</b>	<b>5.000</b>
Receitas de Contribuição	1.418	2.433	4.700
Pessoal Civil	1.418	2.433	4.700
Pessoal Militar	0	0	0
Outras Contribuições Previdenciárias	0	0	0
Compensação Previdenciária entre RGPS e RPPS	0	0	0
Receita Patrimonial	700	347	270
Outras Receitas Correntes	181	129	30
<b>RECEITAS DE CAPITAL</b>	<b>0</b>	<b>0</b>	<b>0</b>
Alienação de Bens	0	0	0
Outras Receitas de Capital	0	0	0
<b>REPASSES PREVIDENCIÁRIOS RECEBIDOS PELO RPPS</b>	<b>2.546</b>	<b>1.760</b>	<b>4.000</b>
Contribuição Patronal do Exercício	2.546	1.760	4.000
Pessoal Civil	2.546	1.760	0
Pessoal Militar	0	0	0
Contribuição Patronal de Exercícios Anteriores	0	0	0
Pessoal Civil	0	0	0
Pessoal Militar	0	0	0
<b>REPASSES PREVID PARA COBERTURA DE DÉFICIT</b>	<b>0</b>	<b>0</b>	<b>0</b>
<b>OUTROS APORTES AO RPPS</b>	<b>0</b>	<b>0</b>	<b>0</b>
<b>TOTAL DAS RECEITAS PREVIDENCIÁRIAS (I)</b>	<b>4.846</b>	<b>4.669</b>	<b>9.000</b>
<b>DESPESAS PREVIDENCIÁRIAS</b>	<b>2015</b>	<b>2016</b>	<b>2017</b>
<b>ADMINISTRAÇÃO GERAL</b>	<b>530</b>	<b>524</b>	<b>700</b>
Despesas Correntes	528	503	680
Despesas de Capital	2	21	20
<b>PREVIDÊNCIA SOC. AL</b>	<b>5.582</b>	<b>6.405</b>	<b>8.300</b>
Pessoal Civil	5.582	6.405	8.300
Pessoal Militar	0	0	0
Outras Despesas Correntes	0	0	0
Compensação Previd. de Aposent. RPPS e RGPS	0	0	0
Compensação Previd. da Pensões entre RPPS e RGPS	0	0	0
<b>RESERVA DO RPPS</b>	<b>0</b>	<b>0</b>	<b>0</b>
<b>TOTAL DAS DESPESAS PREVIDENCIÁRIAS (II)</b>	<b>6.212</b>	<b>6.929</b>	<b>9.000</b>
<b>RESULTADO PREVIDENCIÁRIO (I-II)</b>	<b>-1.366</b>	<b>-2.260</b>	<b>0</b>
<b>DISPONIBILIDADES FINANCEIRAS DO RPPS</b>	<b>3.278</b>	<b>1.018</b>	<b>1.018</b>

**PROJETO DE LEI DE DIRETRIZES ORÇAMENTÁRIAS 2018**  
**ANEXO DE METAS FISCAIS**  
**PROJEÇÃO ATUARIAL DO RPPS**  
**FUNDO FINANCEIRO**

LRF, Art. 4º § 2º, inciso IV, alínea a

R\$ milhares

EXERCÍCIO	RECEITAS PREVIDENCIÁRIAS	DESPESAS PREVIDENCIÁRIAS	RESULTADO PREVIDENCIÁRIO	SALDO FINANCEIRO DO EXERCÍCIO
	Valor (a)	Valor (b)	Valor (c) = (a - b)	(d) = (d) exerc. Anterior + (c)
2017	3.328	6.116	-2.788	-1.474
2018	3.443	7.038	-3.595	-5.069
2019	3.672	7.840	-4.168	-9.237
2020	3.884	8.846	-4.962	-14.199
2021	4.283	8.723	-5.440	-19.639
2022	4.847	10.557	-5.710	-25.349
2023	4.906	12.159	-7.253	-32.602
2024	5.035	13.382	-8.327	-40.929
2025	5.174	14.563	-9.389	-50.318
2026	5.357	15.562	-10.205	-60.523
2027	5.513	16.853	-11.340	-71.863
2028	5.552	18.210	-12.548	-84.411
2029	5.601	19.723	-13.922	-98.333
2030	6.006	20.665	-14.879	-113.212
2031	6.218	22.076	-15.858	-129.072
2032	6.459	23.156	-16.697	-145.769
2033	6.626	24.757	-18.131	-163.900
2034	6.870	25.955	-19.085	-182.985
2035	7.097	27.306	-20.209	-203.194
2036	7.368	28.445	-21.077	-224.271
2037	7.613	29.766	-22.153	-246.424
2038	7.845	31.200	-23.355	-269.779
2039	8.090	32.597	-24.507	-294.286
2040	8.405	33.587	-25.182	-319.468
2041	8.674	34.847	-26.173	-345.641
2042	8.982	36.870	-27.888	-372.529
2043	9.316	36.708	-27.391	-399.920
2044	9.551	37.460	-27.919	-427.739
2045	10.004	38.212	-28.208	-455.947
2046	10.355	38.838	-28.483	-484.430
2047	10.727	39.278	-28.551	-512.981
2048	11.101	39.624	-28.523	-541.504
2049	11.483	39.846	-28.363	-569.867
2050	11.865	39.977	-28.112	-597.979
2051	4.085	39.921	-35.836	-633.815

**LEI DE DIRETRIZES ORÇAMENTÁRIAS 2018**  
**ANEXO DE METAS FISCAIS**  
**PROJEÇÃO ATUARIAL DO RPPS**  
**FUNDO FINANCEIRO**

LRP, Art. 4º § 2º, inciso V, alínea a

R\$ milhares

EXERCÍCIO	RECEITAS PREVIDENCIÁRIAS	DESPESAS PREVIDENCIÁRIAS	RESULTADO PREVIDENCIÁRIO	SALDO FINANCEIRO DO EXERCÍCIO
	Valor (a)	Valor (b)	Valor (c)=(a-b)	(d) = (d) Anterior + (c)
2052	4.041	39.636	-35.595	-869.410
2053	3.966	39.150	-35.162	-704.572
2054	3.920	38.508	-34.588	-739.160
2055	3.835	37.710	-33.875	-773.035
2056	3.735	36.759	-33.024	-806.059
2057	3.620	35.658	-32.038	-836.097
2058	3.490	34.414	-30.924	-659.021
2059	3.347	33.037	-29.690	-898.711
2060	3.191	31.539	-28.348	-927.059
2061	3.028	29.932	-26.906	-953.965
2062	2.850	28.231	-25.381	-979.346
2063	2.668	26.457	-23.789	-1.003.135
2064	2.481	24.627	-22.146	-1.025.281
2065	2.291	22.759	-20.468	-1.045.749
2066	2.099	20.874	-18.775	-1.064.524
2067	1.908	18.993	-17.085	-1.081.609
2068	1.720	17.138	-15.416	-1.097.025
2069	1.538	15.330	-13.792	-1.110.817
2070	1.362	13.588	-12.226	-1.123.043
2071	1.195	11.930	-10.735	-1.133.778
2072	1.037	10.364	-9.327	-1.143.105
2073	891	8.901	-8.010	-1.151.115
2074	756	7.561	-6.805	-1.157.920
2075	635	6.348	-5.713	-1.163.633
2076	525	5.262	-4.736	-1.168.369
2077	431	4.307	-3.876	-1.172.245
2078	348	3.478	-3.130	-1.175.375
2079	277	2.769	-2.492	-1.177.867
2080	217	2.173	-1.956	-1.179.823
2081	167	1.669	-1.502	-1.181.325
2082	125	1.253	-1.126	-1.182.453
2083	92	917	-825	-1.183.278
2084	66	657	-591	-1.183.869
2085	48	461	-415	-1.184.284
2086	32	316	-284	-1.184.566
2087	21	209	-188	-1.184.758
2088	13	134	-121	-1.184.877
2089	8	83	-75	-1.184.952
2090	5	50	-45	-1.184.997
2091	3	31	-28	-1.185.025

LEI DE DIRETRIZES ORÇAMENTÁRIAS 2018  
ANEXO DE METAS FISCAIS  
PROJEÇÃO ATUARIAL DO RPPS  
FUNDO PREVIDENCIÁRIO

LRF - Art. 4º § 2º, inciso IV - Anexo

R\$ milhares

EXERCÍCIO	RECEITAS PREVIDENCIÁRIAS	DESPESAS PREVIDENCIÁRIAS	RESULTADO PREVIDENCIÁRIO	SALDO FINANCEIRO DO EXERCÍCIO
	Valor (a)	Valor (b)	Valor (c) = (a-b)	Valor do Exerc. Anterior + (c)
2017	4.109	625	3.574	8.211
2018	4.660	598	4.262	12.473
2019	5.715	670	5.045	17.518
2020	6.665	770	5.915	23.433
2021	7.978	670	7.108	30.541
2022	9.450	2.033	7.417	37.958
2023	10.537	2.548	7.989	45.947
2024	11.723	2.966	8.757	54.714
2025	13.024	3.284	9.740	64.454
2026	14.340	4.323	10.017	74.471
2027	15.737	5.178	10.559	85.030
2028	17.246	5.823	11.423	96.453
2029	18.840	6.672	12.168	108.621
2030	20.549	7.461	13.088	121.709
2031	22.306	8.226	13.582	135.291
2032	24.101	10.199	13.902	149.193
2033	25.920	11.958	13.962	163.155
2034	27.810	13.459	14.351	177.506
2035	29.784	14.854	14.930	192.436
2036	31.661	16.155	15.706	208.142
2037	34.014	17.713	16.301	224.443
2038	36.173	19.620	16.353	240.796
2039	38.348	22.027	16.321	257.117
2040	40.589	23.976	16.613	273.730
2041	42.623	26.321	16.502	290.232
2042	45.061	28.631	16.450	306.682
2043	47.431	30.510	16.921	323.603
2044	49.814	32.692	17.122	340.725
2045	52.257	34.757	17.510	358.235
2046	64.727	37.207	17.520	375.755
2047	57.247	39.490	17.757	393.512
2048	59.630	42.898	16.732	410.244
2049	62.002	45.853	16.149	425.393
2050	84.326	48.957	15.469	441.862
2051	55.529	52.297	3.231	445.093

LEI DE DIRETRIZES ORÇAMENTÁRIAS 2018  
ANEXO DE METAS FISCAIS  
PROJEÇÃO ATUARIAL DO RPPS  
FUNDO PREVIDENCIÁRIO

LRF, Art. 4º § 2º, inciso IV, alínea B

R\$ milhares

EXERCÍCIO	RECEITAS PREVIDENCIÁRIAS	DESPESAS PREVIDENCIÁRIAS	RESULTADO PREVIDENCIÁRIO	SALDO FINANCEIRO DO EXERCÍCIO
	Valor (a)	Valor (b)	Valor (c)=(a-b)	(d) = (a) exorc. Anterior + (c)
2052	55.849	55.268	581	445.674
2053	55.904	57.592	-2.088	443.586
2054	55.522	61.436	-5.914	437.672
2055	54.928	63.458	-8.528	429.144
2056	53.396	65.593	-11.587	417.557
2057	52.784	67.277	-14.513	403.044
2058	51.188	68.965	-17.817	385.227
2059	49.736	70.247	-21.011	364.216
2060	48.063	71.139	-24.176	340.040
2061	44.367	71.576	-27.209	312.831
2062	41.399	71.879	-30.480	282.351
2063	38.068	71.848	-33.782	248.569
2064	34.331	71.651	-37.320	211.249
2065	30.167	71.098	-40.899	170.350
2066	25.634	70.264	-44.630	125.720
2067	20.655	68.148	-48.493	77.227
2068	15.215	67.746	-52.531	24.696
2069	9.305	66.069	-56.754	-32.058
2070	6.409	64.095	-57.686	-89.744
2071	5.166	61.862	-55.676	-145.420
2072	5.937	59.374	-53.437	-198.857
2073	5.665	56.556	-50.990	-249.847
2074	5.373	53.728	-48.355	-298.202
2075	5.062	50.820	-45.758	-343.960
2076	4.736	47.356	-42.620	-396.580
2077	4.388	43.960	-39.572	-425.962
2078	4.052	40.525	-36.473	-462.435
2079	3.702	37.018	-33.316	-495.751
2080	3.350	33.504	-30.154	-525.905
2081	3.021	30.011	-27.010	-562.915
2082	2.655	26.694	-24.039	-576.850
2083	2.328	23.277	-20.949	-597.799
2084	2.011	20.115	-18.104	-615.903
2085	1.713	17.130	-15.417	-631.320
2086	1.435	14.353	-12.918	-644.238
2087	1.181	11.811	-10.630	-654.868
2088	953	9.525	-8.572	-663.440
2089	749	7.497	-6.738	-670.178
2090	575	5.750	-5.175	-675.353
2091	427	4.275	-3.848	-679.201

Tabela 8 - Estimativa e Compensação da Renúncia de Receita

**LEI DE DIRETRIZES ORÇAMENTÁRIAS 2018  
ANEXO DE METAS FISCAIS  
ESTIMATIVA E COMPENSAÇÃO DA RENÚNCIA DE RECEITA**

REF. Art. 4º § 2º, inciso V

SETORES/PROGRAMAS/ BENEFICIÁRIO	RENÚNCIA DE RECEITA PREVISTA		COMPENSAÇÃO
	2018	2019 e 2020	
Tributo/Contribuição			
<b>TOTAL</b>			

R\$ milhares

Nota:

1 - O Município não tem previsão de efetuar renúncia de receita para os exercícios de 2018, 2019 e 2020 por meio de incentivos fiscais, alteração de alíquota ou modificação de base de cálculo que implique redução discriminada de tributos ou contribuições, ou quaisquer outros benefícios que correspondam a tratamento diferenciado.

PREFEITURA DE  
**LIMOEIRO**  
TRABALHANDO POR VOCE.

**LEI DE DIRETRIZES ORÇAMENTÁRIAS 2018  
ANEXO DE METAS FISCAIS  
MARGEM DE EXPANSÃO DAS DEPENDÊNCIAS OBRIGATÓRIAS DE CARÁTER CONTINUADO**

LRP, Art. 4º § 2º, inciso V	Valor Previsto 2018	R\$ milhares
<b>EVENTO</b>		
Aumento Permanente da Receita		
(-) Transferências Constitucionais		
(-) Transferências ao FUNDFB		
Saldo Final do Aumento Permanente de Receita (I)		0
Redução Permanente de Despesa (II)		
Margem Bruta (III) = (I+II)		0
Saldo Utilizado na Margem Bruta (IV)		
Novas DDOCs		
Novas DDOCs geradas por PPP's		
Margem Líquida de Expansão de DDOCs (III-IV)		0

Nota:

1 - O município não tem previsão de efetuar expansão de despesa obrigatória de caráter continuado para o exercício de 2018

# I - Metodologia e Memória de Cálculo das Metas Anuais da Receita

## TOTAL DAS RECEITAS

ESPECIFICAÇÃO - Ponta STN 248/2003	R\$ milhares		
	Realizado 2015	Realizado 2016	Projetado 2017
<b>RECEITAS CORRENTES</b>	<b>84.673</b>	<b>89.625</b>	<b>132.428</b>
Receita Tributária	5.858	7.578	8.220
Receitas de Contribuições	3.701	5.082	2.420
Receita Patrimonial	1.185	1.478	1.240
Aplicações Financeiras	1.185	1.478	900
Outras Receitas Patrimoniais	0	0	340
Receita de Serviços	1.347	2.511	4.893
Transferências Correntes	69.700	61.232	98.797
Cota-Parte do FPM	28.174	32.712	40.000
Transf. de Recursos do SUS - FMS	16.227	17.665	18.200
Outras Transferências Correntes	25.199	30.854	40.597
Outras Receitas Correntes	2.276	1.804	8.507
Receita da Dívida Ativa	232	201	8.400
Demais Receitas	2.046	1.603	501
<b>RECEITA DE CAPITAL</b>	<b>5.238</b>	<b>2.048</b>	<b>57.240</b>
Operações de Créditos	0	0	0
Alienação de Bens	0	0	100
Amortização de Empréstimos	0	0	0
Transferências de Capital	5.238	2.048	57.240
Outras Receitas de Capital	0	0	0
<b>TOTAL GERAL DA RECEITA</b>	<b>89.911</b>	<b>101.673</b>	<b>189.768</b>

ESPECIFICAÇÃO - Ponta STN 248/2003	PREVISÃO - R\$ milhares		
	2018	2019	2020
<b>RECEITAS CORRENTES</b>	<b>130.379</b>	<b>146.558</b>	<b>153.888</b>
Receita Tributária	6.538	8.862	7.200
Receitas de Contribuições	13.070	13.723	14.409
Receita Patrimonial	307	1.372	1.441
Aplicações Financeiras	349	895	1.046
Outras Receitas Patrimoniais	358	376	395
Receita de Serviços	5.154	6.412	6.882
Transferências Correntes	104.132	109.339	114.806
Cota-Parte do FPM	42.180	44.258	46.481
Transf. de Recursos do SUS - FMS	19.193	20.142	21.149
Outras Transferências Correntes	42.789	44.929	47.175
Outras Receitas Correntes	9.382	9.851	10.343
Receita da Dívida Ativa	0.854	9.288	9.761
Demais Receitas	528	554	582
<b>RECEITA DE CAPITAL</b>	<b>60.406</b>	<b>63.468</b>	<b>66.631</b>
Operações de Créditos	0	0	0
Alienação de Bens	106	11	118
Amortização de Empréstimos	0	0	0
Transferências de Capital	60.331	63.348	66.515
Outras Receitas de Capital	0	0	0
<b>TOTAL GERAL DA RECEITA</b>	<b>200.015</b>	<b>210.016</b>	<b>220.517</b>

**Nota:**

1 - Os parâmetros utilizados para se chegar aos valores projetados foram baseados na taxa de inflação do Índice de Preços ao Consumidor (IPCA), na taxa de crescimento do PIB nacional e nas ações econômico-financeiras e administrativas que serão tomadas por este município para obter uma melhora na fiscalização e obtenção de recursos financeiros para os exercícios futuros.

### 1.a - Metodologia e Memória de Cálculo das Principais Fontes de Receita

#### Receita Tributária

Metas Anuais	VALOR NOMINAL - R\$ milhares	VARIACÃO %
2015	5.868	-
2016	7.518	28,12%
2017	8.200	7,53%
2018	8.535	5,40%
2019	8.882	5,00%
2020	7.205	5,00%

#### Receita da Dívida Ativa

Metas Anuais	VALOR NOMINAL - R\$ milhares	VARIACÃO %
2015	232	-
2016	201	-13,36%
2017	8.400	4079,10%
2018	8.854	5,40%
2019	9.296	5,00%
2020	9.761	5,00%

#### Notas.

1 - O aumento previsto para a Receita Tributária e Receita da Dívida Ativa provém da aplicação de uma política de intensificação da fiscalização na arrecadação dos tributos de competência municipal, associada à revisão da base de cálculo do IPTU realizada para o exercício de 2017, o que refletirá num acréscimo nas projeções de 2018 a 2020, cumulativamente.

2 - As projeções para 2017, 2018, 2019 e 2020 foram realizadas considerando-se a taxa de inflação do IPCA prevista respectivamente em 6,00%, 5,400%, 5,00% e 5,00%. Também foi considerada a previsão da taxa de crescimento do PIB para 2017, 2018, 2019 e 2020 com os respectivos percentuais de 0,50%, 2,50%, 2,50% e 2,60%. Estes parâmetros foram utilizados pela Secretaria de Planejamento Estratégico do Ministério da Fazenda e publicados no Projeto de Lei de Diretrizes Orçamentárias da União para 2016 encaminhado ao Congresso Nacional.

3 - Desta forma, consideram-se no campo VARIACÃO % estas três variáveis (% IPCA, % PIB e intensificação na fiscalização tributária) para seus respectivos exercícios.

#### Cota-Parte do Fundo de Participação dos Municípios

Metas Anuais	VALOR NOMINAL - R\$ milhares	VARIACÃO %
2015	28.174	-
2016	32.712	16,11%
2017	40.000	22,28%
2018	42.180	5,40%
2019	44.269	5,00%
2020	46.461	5,00%

#### Transferências de Recursos do SUS

Metas Anuais	VALOR NOMINAL - R\$ milhares	VARIAÇÃO %
2015	16.327	-
2016	17.656	8,20%
2017	19.200	8,72%
2018	19.183	-0,09%
2019	20.142	5,00%
2020	21.149	5,00%

#### Notas:

1 - As projeções das transferências para 2018, 2019 e 2020 foram realizadas considerando-se a taxa de inflação do IPCA prevista respectivamente em 5,40%, 5,00% e 5,00%. Também foi considerada a previsão da taxa de crescimento do PIB para 2018, 2019 e 2020 com os respectivos percentuais de 2,50%, 2,50% e 2,80%. Estes parâmetros foram utilizados pela Secretaria de Planejamento Estratégico do Ministério da Fazenda e publicados no Projeto de Lei de Orçamentos Orçamentárias da União para 2018 encaminhado ao Congresso Nacional.

#### Outras Receitas Correntes

Metas Anuais	VALOR NOMINAL - R\$ milhares	VARIAÇÃO %
2015	2.278	-
2016	1.804	-20,81%
2017	6.901	293,40%
2018	6.362	-7,72%
2019	9.851	55,00%
2020	10.343	5,00%

#### Receitas de Capital

Metas Anuais	VALOR NOMINAL - R\$ milhares	VARIAÇÃO %
2015	5.238	-
2016	2.048	-60,90%
2017	57.340	2800,00%
2018	60.426	5,40%
2019	63.450	5,00%
2020	66.631	5,00%

#### Notas:

1 - As receitas de Capital tem como base as transferências de recursos advindas da União. As projeções para os exercícios de 2018, 2019 e 2020 são fundamentadas em convênios previstos pela Secretaria de Finanças e Planejamento do Município.

## II - Metodologia e Memória de Cálculo das Metas Anuais da Despesa

### TOTAL DAS DESPESAS

CATEGORIA ECONÔMICA E GRUPOS DE NATUREZA DE DESPESA	R\$ milhares		
	Realizada 2015	Realizada 2016	Projetada 2017
<b>DESPESAS CORRENTES</b>	86.697	99.790	120.830
Pessoal e Encargos Sociais	58.656	62.543	78.172
Juros e Encargos da Dívida	296	262	362
Outras Despesas Correntes	31.755	36.984	45.298
<b>DESPESAS DE CAPITAL</b>	2.406	4.435	64.438
Investimentos	1.755	2.497	82.252
Investimentos Financeiros	0	0	20
Amortização da Dívida	651	1.958	2.166
<b>RESERVA DE CONTINGÊNCIA</b>	0	0	1.500
<b>TOTAL</b>	<b>91.103</b>	<b>104.234</b>	<b>189.768</b>

CATEGORIA ECONÔMICA E GRUPOS DE NATUREZA DE DESPESA	PREVISÃO - R\$ milhares		
	2018	2019	2020
<b>DESPESAS CORRENTES</b>	130.517	137.043	143.895
Pessoal e Encargos Sociais	82.383	86.513	90.839
Juros e Encargos da Dívida	379	358	418
Outras Despesas Correntes	47.744	50.131	52.638
<b>DESPESAS DE CAPITAL</b>	67.918	71.314	74.879
Investimentos	65.614	68.894	72.339
Investimentos Financeiros	21	22	20
Amortização da Dívida	2.293	2.397	2.517
<b>RESERVA DE CONTINGÊNCIA</b>	1.581	1.660	1.743
<b>TOTAL</b>	<b>200.015</b>	<b>210.016</b>	<b>220.617</b>

Fonte:

Os valores projetados para outras despesas correntes foram baseados na projeção da taxa de inflação do Índice de Preços ao Consumidor (IPCA) de 6,00%, 5,40%, 5,00% e 5,00% para os respectivos exercícios de 2017 a 2020. Também foi considerada a previsão da taxa de crescimento do PIB para os exercícios de 2017 a 2020 com os respectivos percentuais de 0,50%, 2,50%, 2,50% e 2,60%. Estes parâmetros foram utilizados pela Secretaria de Planejamento Estratégico do Ministério da Fazenda e publicados no Projeto de Lei de Diretrizes Orçamentárias da União para 2018 encaminhado ao Congresso Nacional.

## II.3 - Metodologia da Memória de Cálculo da Despesa

### Pessoal e Encargos Sociais

Metas Anuais	VALOR NOMINAL - R\$ milhares	VARIACÃO %
2015	55.656	-
2016	62.543	10,33%
2017	78.172	24,99%
2018	82.393	5,40%
2019	86.513	5,00%
2020	90.839	5,00%

#### Nota:

1 - O aumento do volume de despesas identificado no Grupo de Natureza de Despesa Pessoal e Encargos Sociais se deve a fatos como o reajuste salarial dos servidores da ativa e dos proventos de aposentados dos inativos, obedecendo ao limite prudencial de despesa com pessoal do município, conforme § único do art. 22 da LRF.

### Juros e Encargos da Dívida

Metas Anuais	VALOR NOMINAL - R\$ milhares	VARIACÃO %
2015	285	-
2016	262	-
2017	360	-
2018	379	5,40%
2019	398	5,00%
2020	418	5,00%

#### Fonte:

1 - A projeção para o pagamento de juros e encargos da dívida dar-se-á pela taxa de juros a longo prazo (TJLP%) de 6,00%, 6,00%, 6,00% e 6,00% com base nos valores amortizados respectivamente nos exercícios de 2017, 2018, 2019 e 2020.

2 - As projeções da TJLP foram estimadas pelo Conselho Monetário Nacional e publicadas no Projeto de Lei de Diretrizes Orçamentárias da União para 2018 encaminhado ao Congresso Nacional.

### Reserva de Contingência

Metas Anuais	VALOR NOMINAL - R\$ milhares	VARIACÃO %
2015	0	-
2016	0	-
2017	1.500	-
2018	1.581	5,40%
2019	1.620	5,00%
2020	1.743	5,00%

#### Nota:

1 - Os valores fixados para a Reserva de Contingência terão a função de suprir dotações a serem utilizadas para pagamento de contingências do município, correspondendo a pelo menos 1% da Receita Corrente Líquida.

III - Metodologia e Memória de Cálculo das Métricas Anuais para o Resultado Primário

RESULTADO PRIMÁRIO

ESPECIFICAÇÃO	2015	2016	2017	2018	2019	2020
<b>RECEITAS CORRENTES (I)</b>	<b>44.873</b>	<b>49.825</b>	<b>102.429</b>	<b>139.379</b>	<b>140.958</b>	<b>153.586</b>
Receita Tributária	5.862	7.518	5.400	4.234	6.062	7.205
Receita de Contribuições	3.701	5.082	12.400	13.070	13.723	14.400
Receita Patrimonial	1.185	1.478	1.246	1.307	1.072	1.441
Aproprações Financeiras (II)	1.185	1.478	0	649	896	1.049
Outras Receitas Patrimoniais	0	0	340	358	376	301
Receita de Serviços	1.841	2.111	4.690	3.164	5.412	5.682
Transferências Correntes	59.700	87.230	98.197	104.152	104.329	114.006
Outras Receitas Correntes	2.278	2.504	8.901	5.382	9.851	10.341
<b>RECEITAS FISCAIS CORRENTES (III) = (II) + (I)</b>	<b>61.486</b>	<b>68.147</b>	<b>111.528</b>	<b>138.231</b>	<b>145.552</b>	<b>152.842</b>
<b>RECEITA DE CAPITAL (IV)</b>	<b>5.238</b>	<b>2.048</b>	<b>57.340</b>	<b>60.439</b>	<b>63.450</b>	<b>66.631</b>
Operações de Crédito (V)	0	0	0	0	0	0
Atribuição de Emprestimos (VI)	0	0	0	0	0	0
Alienação de Bens (VII)	0	0	100	105	111	115
Transferências de Capital	5.238	2.048	57.240	0	63.340	66.515
Outras Receitas de Capital	0	0	0	0	0	0
<b>RECEITAS FISCAIS DE CAPITAL (VIII) = (IV) + (VI) + (VII)</b>	<b>5.238</b>	<b>2.048</b>	<b>57.340</b>	<b>60.544</b>	<b>63.450</b>	<b>66.631</b>
<b>RECEITAS PRIMARIAS (IX) = (III) + (VIII)</b>	<b>66.724</b>	<b>70.195</b>	<b>168.868</b>	<b>198.775</b>	<b>209.002</b>	<b>219.473</b>
<b>DESPESAS CORRENTES (X)</b>	<b>69.857</b>	<b>90.706</b>	<b>123.830</b>	<b>130.517</b>	<b>127.241</b>	<b>141.826</b>
Personal e Encargos Sociais	60.850	62.543	78.172	82.903	86.512	90.839
Juros e Encargos de Dívida (XI)	266	262	100	379	392	418
Outras Despesas Correntes	31.758	38.994	45.558	47.244	30.337	52.570
<b>DESPESAS FISCAIS CORRENTES (XII) = (X) + (XI)</b>	<b>62.411</b>	<b>63.067</b>	<b>78.372</b>	<b>83.282</b>	<b>86.904</b>	<b>91.257</b>
<b>DESPESAS DE CAPITAL (XIII)</b>	<b>2.400</b>	<b>4.435</b>	<b>64.438</b>	<b>57.918</b>	<b>71.314</b>	<b>74.274</b>
Investimentos	1.755	2.491	62.252	65.616	58.854	72.336
Aquisições Financeiras	0	0	20	11	22	23
Amparo de Dívida (XIV)	55	1.956	2.166	2.289	2.347	2.517
<b>DESPESAS FISCAIS DE CAPITAL (XV) = (XIII) + (XIV)</b>	<b>1.755</b>	<b>2.457</b>	<b>62.272</b>	<b>65.636</b>	<b>58.910</b>	<b>72.362</b>
<b>RESERVA DE CONTINGÊNCIA (XVI)</b>	<b>0</b>	<b>0</b>	<b>1.516</b>	<b>1.516</b>	<b>1.850</b>	<b>1.741</b>
<b>DESPESAS PRIMARIAS (XVII) = (XII) + (XV) + (XVI)</b>	<b>64.166</b>	<b>65.524</b>	<b>142.160</b>	<b>150.434</b>	<b>147.664</b>	<b>165.360</b>
<b>RESULTADO PRIMÁRIO (XVIII) = (IX) - (XVII)</b>	<b>2.558</b>	<b>4.671</b>	<b>26.708</b>	<b>48.341</b>	<b>61.338</b>	<b>54.113</b>

Nota  
 1 - Os dados relativos às receitas e despesas foram extraídos das metas fiscais estabelecidas para as mesmas, conforme demonstrado anteriormente.  
 2 - O cálculo da Métrica de Resultado Primário obedece à metodologia estabelecida pelo Governo Federal, através das Portarias expedidas pelo STN - Secretaria do Tesouro Nacional, relativas às normas de contabilidade pública.

**IV - Metodologia e Memória de Cálculo das Metas Anuais para o Resultado Nominal**

**RESULTADO NOMINAL**

ESPECIFICAÇÃO	R\$ milhares				
	2016	2018	2017	2018	2019
DÍVIDA CONSOLIDADA (I)	40.326	40.421	37.187	34.212	31.475
DEDUÇÕES (II)	0	0	856	2.312	2.416
Ativo Financeiro	12.652	8.099	2.212	2.312	2.416
Haveres Financeiros	0	0	0	0	0
(-) Restos a Pagar Processados	22.811	21.724	1.356	0	0
DÍVIDA CONSOLIDADA LÍQUIDA (III) - (I-II)	40.326	40.421	36.331	31.901	29.060
RECEITA DE PRIVATIZAÇÕES (IV)	0	0	0	0	0
PASSIVOS RECONHECIDOS (V)	0	0	0	0	0
DÍVIDA FISCAL LÍQUIDA (III-IV+V)	40.326	40.421	36.331	31.901	29.060
<b>RESULTADO NOMINAL</b>	(b-a)*	(c-b)	(d-c)	(e-d)	(f-e)
	0	95	-4.050	-4.431	-2.847
					(9-f) 2.217

**Notas:**

1 O cálculo das Metas Anuais relativas ao resultado Nominal foi efetuado em conformidade com a metodologia estabelecida pelo Governo Federal, normalizada pela STM - Secretária do Tesouro Nacional.

\* Referência ao valor da Dívida Consolidada Líquida do exercício orçamentário anterior ao realizado no exercício de 2016

V - Metodologia e Memória de Cálculo das Metas Anuais para o Montante da Dívida Pública

MONTANTE DA DÍVIDA

ESPECIFICAÇÃO	R\$ milhões				
	2015	2016	2017	2018	2019
<b>DÍVIDA CONSOLIDADA (1)</b>					
Última Mensuração	40.326	40.421	37.187	34.212	31.475
Outras Dívidas	0	0	0	0	0
<b>DECOMPOSIÇÃO</b>	40.326	40.421	37.187	34.212	31.475
Despesa em andamento	0	0	856	2.312	2.418
Reserva para pagar processados	12.652	9.084	2.212	2.312	2.418
Reserva para pagar processados	0	0	0	0	0
Reserva para pagar processados	22.311	21.724	1.266	0	0
<b>TOTAL (2) = (1) + (3) + (4)</b>	<b>40.326</b>	<b>40.421</b>	<b>37.187</b>	<b>34.212</b>	<b>31.475</b>

Nota:

- Se as deduções forem maiores que o montante da Dívida Consolidada o valor da Dívida Consolidada Equivale zero qual o zero.
- Fora preenchimento do campo da Dívida Consolidada foram consideradas as projeções de amortização conforme demonstrativo abaixo

	2018	2017	2016	2015	2014
INSS	4.158	4.025	5.353	0	0
CÓPIA	0	0	0	0	0
COMPENSA	0	0	0	0	0
TIM	0	0	0	0	0
FRANS	0	0	0	0	0
LIMDU (LÍQUIDO)	29.307	31.844	34.619	0	0
FREGATORIAS	0	0	0	0	0
OUTRAS DÍVIDAS	0	0	445	0	0
<b>TOTALS</b>	<b>34.212</b>	<b>37.187</b>	<b>40.421</b>	<b>0</b>	<b>0</b>

3 - A projeção do Ativo Disponível e dos Itens (1) mantidos em 2016 foi elaborada da seguinte forma:

Valores em milhares (R\$)

Exercícios em curso em 2016	652
Realização de 2016	0
(1) Ativo Financeiro de 2016	17.652
(2) Reservas a Pagar	1.927
(3) Saldo em andamento de 2015	0
(4) Resultado Financeiro projetado para 2017	1.328
(5) Saldo Financeiro projetado para 2017	0
(6) Exatos a pagar pagos até junho de 2017	650
(7) Disponibilidade Financeira projetada para 2017	2.772

# Câmara Municipal de Limoeiro

CASA PROFESSOR AGRIPINO ALMEIDA

Documento Assinado Digitalmente por: JOAO LUIS FERREIRA FILHO  
Acesse em: <https://stc.ce.gov.br/epi/validaDoc.seam> Código do documento: 013881fb-dcd4-4e90-90ed-ddfe2c443dd6

**LEI MUNICIPAL Nº 2.373/2017.**

**PROMULGADA**

Limoeiro, 27 de dezembro 2017

Presidente

**EMENTA:** Estima a RECEITA e fixa a DESPESA do Município para o exercício de 2018.

O PRESIDENTE DA CÂMARA MUNICIPAL DE LIMOEIRO, NO ESTADO DE PERNAMBUCO, NO USO DE SUAS ATRIBUIÇÕES LEGAIS, FAÇO SABER:

**CONSIDERANDO QUE A CÂMARA MUNICIPAL APROVOU O PROJETO DE LEI Nº 009/2017, COM AS DEVIDAS EMENDAS APROVADAS PELO PLENÁRIO, QUE DISPÕE SOBRE O ORÇAMENTO DO EXERCÍCIO DE 2018;**

**CONSIDERANDO QUE O PREFEITO AO RECEBERDA CÂMARA MUNICIPAL O PROJETO DE LEI 009/2017, NO PRAZO DE 15 DIAS, NÃO SANCIONOU NEM COMUNICOU POSSÍVEL VETO A CÂMARA MUNICIPAL DE LIMOEIRO NO PRAZO DE 48 HORAS, CONFORME PREVISÃO NO ART.66 DA LEI ORGÂNICA DO MUNICÍPIO DE LIMOEIRO/PE;**

**CONSIDERANDO QUE O SILÊNCIO DO PREFEITO DECORRIDO 15 DIAS, SEM COMUNICAÇÃO A CÂMARA DE VEREADORES DE POSSÍVEL VETO, IMPLICA EM SANÇÃO TÁCITA, COMPETINDO AO PRESIDENTE DO PODER LEGISLATIVO A PROMULGAÇÃO DO PROJETO DE LEI 009/2017, NOS TERMOS DO ART. 30, INCISO XV DO REGIMENTO INTERNO (RESOLUÇÃO Nº 01/07) COMBINADO COM O ART.46, INCISO IV DA LEI ORGÂNICA DO MUNICÍPIO;**

**CONSIDERANDO QUE O PREFEITO DO MUNICÍPIO DE LIMOEIRO, OFICIOU A CÂMARA MUNICIPAL DE QUE HAVIA VETADO PARCIALMENTE O PROJETO DE LEI Nº 009/2017, DEPOIS DE DECORRIDO 15 DIAS, OU SEJA, EM 21/12/2017 POR MEIO DO OFÍCIO 499/2017, DECORRIDOS 15 DIAS DO RECEBIMENTO DO PROJETO DE LEI 009/2017, APROVADO PELA CÂMARA MUNICIPAL, OCORRENDO ASSIM, SANÇÃO TÁCITA;**

**RESOLVE:**

**PROMULGAR, EM DECORRÊNCIA DE SANÇÃO TÁCITA, O PROJETO DE LEI Nº 009/2017, QUE PASSA A INGRESSAR NO ORDENAMENTO JURÍDICO DA SEGUINTE FORMA:**

Isabella Andrade dos Santos  
Secretária de Gabinete

27/12/17

12:29

B

# Câmara Municipal de Limoeiro

**CASA PROFESSOR AGRIPINO ALMEIDA**

Documento Assinado Digitalmente por: JOAO LUIS FERREIRA FILHO  
Acesse em: <https://stc.ce.gov.br/epv/validaDoc.seam> Código do documento: 013881fb-dcd4-4e90-90ed-ddfe2c443dd6

## CAPÍTULO I

### SEÇÃO ÚNICA DA ABRANGÊNCIA

Art. 1º Esta Lei estima a Receita do Município para o exercício financeiro de 2018 e fixa a Despesa em igual importância, compreendendo, nos termos do art. 165 § 5º da Constituição Federal

I - o orçamento fiscal, referente aos Poderes do Município, seus fundos, órgãos e entidades da Administração Pública Municipal direta e indireta,

II - o orçamento da seguridade social, abrangendo às entidades e órgãos da Administração direta e indireta, incluídos fundos, responsáveis pela saúde e assistência social.

## CAPÍTULO II

### DOS ORÇAMENTOS FISCAL E DA SEGURIDADE SOCIAL. SEÇÃO I DA ESTIMATIVA DA RECEITA

Art. 2º A receita orçamentária total é estimada em R\$ 189.768.000,00 (cento e oitenta e nove milhões setecentos e sessenta e oito mil reais) em:

I - Orçamento Fiscal: R\$ 100.758.000,00 (cem milhões setecentos e cinquenta e oito mil reais);

II - Orçamento da Seguridade Social no valor de R\$ 31.670.000,00 (trinta e um milhões seiscentos e setenta mil reais), onde:

- R\$ 20.650.000,00 (vinte milhões seiscentos e cinquenta mil reais) compreende receitas de saúde;
- R\$ 1.060.000,00 (um milhão e sessenta mil reais) compreende receitas de assistência social;
- R\$ 9.960.000,00 (nove milhões novecentos e sessenta mil reais) corresponde às receitas do Regime Próprio de Previdência Social.

III - Orçamento de Investimento no valor de R\$ 57.340.000,00 (cinquenta e sete milhões trezentos e quarenta mil reais).

# Câmara Municipal de Limoeiro

## CASA PROFESSOR AGRIPINO ALMEIDA

Documento Assinado Digitalmente por: JOAO LUIS FERREIRA FILHO  
Acesse em: <https://stc.ce.gov.br/epp/validaDoc.seam> Código do documento: 013881fb-dcd4-4e90-90ed-dffe2c443dd6

Art. 3º As receitas são estimadas por rubrica específica, segundo a origem dos recursos, conforme o disposto no Anexo 01.

Art. 4º As Receitas estimadas no orçamento serão arrecadadas na forma da legislação em vigor, de acordo com o desdobramento constante no Anexo 02.

### SEÇÃO II

#### DA FIXAÇÃO DA DESPESA

Art. 5º A despesa Orçamentária total, no mesmo valor da Receita, é fixada por função, Poderes e Órgãos, em R\$ 189.768.000,00 (cento e oitenta e nove milhões setecentos e sessenta e oito mil reais) e desdobrada nos termos da Lei de Diretrizes Orçamentárias em:

I – Orçamento Fiscal: R\$ 78.088.000,00 (setenta e oito milhões e oitenta e oito mil reais).

II – Orçamento da Seguridade Social, no valor de R\$ 47.228.000,00 (quarenta e sete milhões duzentos e vinte e oito mil reais), onde:

- a) R\$ 31.098.000,00 (trinta e um milhões e noventa e oito mil reais) compreende despesas com saúde;
- b) R\$ 6.170.000,00 (seis milhões cento e setenta mil reais) são despesas com assistência social;
- c) R\$ 9.960.000,00 (nove milhões novecentos e sessenta mil reais) correspondentes às despesas com previdência social.

III – Orçamento de Capital, no valor de R\$ 64.452.000,00 (sessenta e quatro milhões quatrocentos e cinquenta e dois mil reais).

Parágrafo único – R\$ 15.558.000,00 (quinze milhões quinhentos e cinquenta e oito mil reais) das despesas fixadas nas alíneas "a" e "b", do inciso II deste artigo, serão custeadas com recursos do Orçamento Fiscal.

### SEÇÃO III

#### DA DISTRIBUIÇÃO DA DESPESA POR ÓRGÃOS

# Câmara Municipal de Limoeiro

## CASA PROFESSOR AGRIPINO ALMEIDA

Documento Assinado Digitalmente por: JOAO LUIS FERREIRA FILHO  
Acesse em: <https://eccc.tec.pe.gov.br/epv/validaDoc.seam> Código do documento: 013881fb-dcd4-4e90-90ed-ddfe2c443dd6

Art. 6º A Despesa Total, fixada por Funções, Sub-funções, Projetos, Atividades e Operações Especiais dos Poderes e Órgãos, está discriminada no Anexos 06 a 09 desta Lei, consoante disposições da Lei Federal nº 4.320/64 e regulamentações específicas.

Art. 7º As categorias econômicas e despesas por grupos estão demonstradas de forma analítica, individualizada por órgão, no Anexo 02 e consolidadas no Resumo da Natureza da Despesa.

### SEÇÃO IV

#### DA AUTORIZAÇÃO PARA ABERTURA DE CRÉDITO ADICIONAL SUPLEMENTAR

Art. 8º (SUPRIMIDO PELA EMENDA Nº 008)

Art. 9º (SUPRIMIDO PELA EMENDA Nº 008)

I - (SUPRIMIDO PELA EMENDA Nº 008)

II - (SUPRIMIDO PELA EMENDA Nº 008)

III - (SUPRIMIDO PELA EMENDA Nº 008)

IV - (SUPRIMIDO PELA EMENDA Nº 008)

V - (SUPRIMIDO PELA EMENDA Nº 008)

VI - (SUPRIMIDO PELA EMENDA Nº 008)

VII - (SUPRIMIDO PELA EMENDA Nº 008)

VIII - (SUPRIMIDO PELA EMENDA Nº 008)

IX - (SUPRIMIDO PELA EMENDA Nº 008)

### SEÇÃO V

#### DA AUTORIZAÇÃO PARA REALIZAR OPERAÇÕES DE CRÉDITO

Art. 10 (SUPRIMIDO PELA EMENDA Nº 008)

I - (SUPRIMIDO PELA EMENDA Nº 008)

II - (SUPRIMIDO PELA EMENDA Nº 008)

# Câmara Municipal de Limoeiro

**CASA PROFESSOR AGRIPINO ALMEIDA**

Documento Assinado Digitalmente por: JOAO LUIS FERREIRA FILHO  
Acesse em: <https://stc.ce.gov.br/epi/validaDoc.seam> Código do documento: 013881fb-dcd4-4e90-90ed-ddfe2c443dd6

## CAPÍTULO III

### SEÇÃO ÚNICA

#### DAS DISPOSIÇÕES GERAIS

Art. 11 A utilização de dotações com origem de recursos em convênios ou operações de crédito fica condicionada à celebração dos instrumentos próprios.

Art. 12 Na fixação dos valores das dotações para pessoal foram considerados projeções para acréscimos de despesas destinadas a atender as disposições do §1º do art. 169 da Constituição Federal.

Art. 13 O chefe do Poder Executivo, no âmbito deste Poder, poderá adotar parâmetros para utilização das dotações, de forma a compatibilizar as despesas à efetiva realização das receitas e para garantir as metas de resultado estabelecidas na Lei de Diretrizes Orçamentárias, consoante legislação específica.

Art. 14 O poder Executivo estabelecerá Programação Financeira, onde fixará as medidas necessárias a manter os dispêndios compatíveis com as receitas a fim de obter o equilíbrio financeiro.

Art. 15 A presente Lei entra em vigor na data de sua publicação, contendo-se seus efeitos a partir de 1º janeiro de 2018.

Art. 16 Revogam-se as disposições em contrário.

Gabinete do Presidente da Câmara Municipal de Limoeiro, em 27 de dezembro de 2017.

  
JUAREZ ANTONIO DA CUNHA

Presidente da Câmara Municipal de Limoeiro/PE.

**PREFEITURA DO MUNICIPIO DE LIMOEIRO**

Orçamento Programa - Exercício de 2018

**DEMONSTRATIVO DA RECEITA E DESPESA SEGUNDO AS CATEGORIAS ECONOMICAS**

(Ano II, §1º, Art 2º)

Anexo 01

Page 1

Lei: 2373, Data: 27/12/2017

RECEITAS CORRENTES		
IMPOSTOS, TAXAS E CONTRIBUIÇÕES DE MELHORIA	15.675.000,00	
CONTRIBUIÇÕES	4.010.000,00	
RECEITA PATRIMONIAL	1.920.000,00	
RECEITA DE SERVIÇO	3.250.000,00	
TRANSFERÊNCIAS CORRENTE	113.020.000,00	
OUTRAS RECEITAS CORRENTES	905.000,00	
CONTRIBUIÇÕES - INTRA OFSS	5.000.000,00	
IR - DEDUÇÕES DO FUNDEB	-11.252.000,00	
<b>SUB TOTAL</b>		<b>132.428.000,00</b>
<b>TOTAL</b>		<b>132.428.000,00</b>
<b>SUPERAVIT DO ORÇAMENTO CORRENTE</b>		<b>10.684.000,00</b>
RECEITAS DE CAPITAL		
ALICIAÇÃO DE BENS	100.000,00	
TRANSFERÊNCIAS DE CAPITAL	57.340.000,00	
<b>SUB TOTAL</b>		<b>57.340.000,00</b>
<b>TOTAL</b>		<b>68.004.000,00</b>
<b>R E S U M O</b>		
RECEITAS CORRENTES	138.680.000,00	
RECEITAS CORRENTES - INTRA OFSS	5.000.000,00	
DEDUÇÕES DA RECEITA CORRENTE	-11.252.000,00	
RECEITAS DE CAPITAL	57.340.000,00	
RECEITAS DE CAPITAL - INTRA OFSS	0,00	
<b>TOTAL DE RECEITAS</b>		<b>189.768.000,00</b>
<b>TOTAL</b>		<b>189.768.000,00</b>

DESPESAS CORRENTE		
PESSOAL E ENCARGOS SOCIAIS	75.687.000,00	
JUROS E ENCARGOS DA DÍVIDA	380.000,00	
OUTRAS DESPESAS CORRENTE	46.717.000,00	
<b>SUB TOTAL</b>		<b>121.764.000,00</b>
<b>SUPERAVIT DO ORÇAMENTO CORRENTE</b>		<b>10.684.000,00</b>
<b>TOTAL</b>		<b>132.428.000,00</b>
DESPESAS DE CAPITAL		
INVESTIMENTO	62.401.000,00	
AMORTIZAÇÃO DA DÍVIDA	2.051.000,00	
<b>SUB TOTAL</b>		<b>64.452.000,00</b>
RESERVA DO PPS	2.277.000,00	
RESERVA DE CONTINGÊNCIA	1.275.000,00	
<b>TOTAL</b>		<b>68.004.000,00</b>
<b>R E S U M O</b>		
DESPESAS CORRENTES	121.764.000,00	
DESPESAS DE CAPITAL	64.452.000,00	
RESERVA DE CONTINGÊNCIA	3.552.000,00	
<b>TOTAL DE DESPESA</b>		<b>189.768.000,00</b>
<b>TOTAL</b>		<b>189.768.000,00</b>

Anexo E1

Page 2

Lei: 2373, Data: 27/12/2017

Orçamento Programa - Exercício de 2018

**DEMONSTRATIVO DA RECEITA E DESPESA SEGUNDO AS CATEGORIAS ECONOMICAS**  
Item II, §1º, Art.2º

**PREFEITURA DO MUNICIPIO DE LIMOEIRO**

## PREFEITURA DO MUNICIPIO DE LIMOEIRO

Anexo 02  
Page 1

Orçamento Programa - Exercício de 2018  
**RECEITAS SEGUNDO AS CATEGORIAS ECONOMICAS**

Lei: 2373, Data: 27/12/2017

Código	Especificação	F.R	Desdobramento	SubCategoria Fonte	Categoria Econômica
1000.00.0.0	RECEITAS CORRENTES	9.000.000			138.880.000,00
1100.00.0.0	IMPOSTOS, TAXAS E CONTRIBUIÇÕES DE MELHORIA	9.000.000		15.875.000,00	
1110.00.0.0	IMPOSTOS	8.000.000		11.050.000,00	
1113.00.0.0	IMPOSTOS SOBRE A RENDA E PROVENTOS DE QUALQUER NATUREZA	8.000.000	1.000.000,00		
1113.03.0.0	IMPOSTO SOBRE A RENDA - RETIDO NA FONTE	8.000.000	1.000.000,00		
1113.03.1.0	IMPOSTO SOBRE A RENDA - RETIDO NA FONTE - TRABALHO	8.000.000	1.000.000,00		
1113.03.1.1	IRRF - TRABALHO - PRINCIPAL	9.010,00	1.000.000,00		
1118.00.0.0	IMPOSTOS ESPECÍFICOS DE ESTADOS E MUNICÍPIOS	8.000.000	4.600.000,00		
1118.01.0.0	IMPOSTOS SOBRE O PATRIMÔNIO PARA ESTADOS E MUNICÍPIOS	8.000.000	1.800.000,00		
1118.01.1.0	IMPOSTO SOBRE A PROPRIEDADE PESSOAL E TERRITORIAL URBANA	8.000.000	1.000.000,00		
1118.01.1.1	IPTU - PRINCIPAL	8.010,00	1.000.000,00		
1118.01.4.0	IMPOSTO TRANSMISSÃO INTER VIVOS DE BENS MÓVEIS	8.000.000	600.000,00		
1118.01.4.1	ITBI - PRINCIPAL	9.010,00	600.000,00		
1118.02.0.0	IMPOSTOS DE PRODUÇÃO, CIRCULAÇÃO DE MERCADORIAS E SERVIÇOS	8.000.000	3.000.000,00		
1118.02.3.0	IMPOSTO SOBRE SERVIÇOS DE QUALQUER NATUREZA	8.000.000	3.000.000,00		
1118.02.3.1	ISS - PRINCIPAL	8.010,00	3.000.000,00		
1119.01.1.0	OUTROS IMPOSTOS - DIVERSA	8.010,00	5.450.000,00		
1120.00.0.0	TAXAS	8.000.000		800.000,00	
1121.00.0.0	TAXAS PELA EXERCÍCIO DO PODER DE POLÍCIA	8.000.000	500.000,00		
1121.01.0.0	TAXAS DE INSPEÇÃO, CONTROLE E FISCALIZAÇÃO	8.000.000	500.000,00		
1121.01.1.0	TAXAS DE INSPEÇÃO, CONTROLE E FISCALIZAÇÃO	8.000.000	500.000,00		
1121.01.1.1	TAXAS DE INSPEÇÃO, CONTROLE E FISCALIZAÇÃO - PRINCIPAL	8.010,00	500.000,00		
1122.00.0.0	TAXAS PELA PRESTAÇÃO DE SERVIÇOS	8.000.000	400.000,00		
1122.01.0.0	TAXAS PELA PRESTAÇÃO DE SERVIÇOS	8.000.000	400.000,00		
1122.01.1.0	TAXAS PELA PRESTAÇÃO DE SERVIÇOS	8.000.000	400.000,00		
1122.01.1.1	TAXAS PELA PRESTAÇÃO DE SERVIÇOS - PRINCIPAL	8.010,00	400.000,00		
1130.00.0.0	CONTRIBUIÇÃO DE MELHORIA	8.000.000		3.725.000,00	
1130.00.0.0	CONTRIBUIÇÃO DE MELHORIA	8.000.000	25.000,00		
1130.01.1.1	CONTRIBUIÇÃO DE MELHORIA - PRINCIPAL	8.010,00	25.000,00		
1133.00.0.0	CONTRIBUIÇÃO DE MELHORIA - ESPÉCIFICA ESTADOS E MUNICÍPIOS	8.000.000	3.700.000,00		
1133.02.0.0	CONTRIB. MELHORIA PE EXPANSÃO REDE DE ILUMINAÇÃO - CIDADE	8.000.000	3.700.000,00		
1133.02.1.0	CONTRIB. MELHORIA PE EXPANSÃO REDE DE ILUMINAÇÃO - CIDADE	8.000.000	3.700.000,00		
1133.02.1.1	CONTRIB. MELHORIA PE EXP. MELH DE ILUM. PUB. CIDADE - PRINCIPAL	9.010,00	3.700.000,00		
1200.00.0.0	CONTRIBUIÇÕES	8.000.000		4.010.000,00	
1210.00.0.0	CONTRIBUIÇÕES SOCIAIS	8.000.000		4.010.000,00	
1210.04.0.0	CONTRIBUIÇÃO P. REGIME PRÓPRIO DE PREVIDÊNCIA SOCIAL - RPPS	8.000.000	4.010.000,00		
1210.04.2.0	CONTRIBUIÇÃO DO SERVIDOR ATIVO CIVIL PARA O RPPS	8.000.000	4.000.000,00		
1210.04.2.1	CONTRIBUIÇÃO DO SERVIDOR ATIVO CIVIL P. O RPPS - PRINCIPAL	8.010,00	4.000.000,00		
1210.04.3.0	CONTRIBUIÇÃO DOS SERVIDORES INATIVOS CIVIS PARA O RPPS	8.000.000	10.000,00		
1210.04.3.1	CONTRIB. DOS SERVIDORES INATIVOS O RPPS - PRINCIPAL	8.010,00	10.000,00		
1300.00.0.0	RECEITA PATRIMONIAL	8.000.000		1.820.000,00	
1310.00.0.0	EXPLORAÇÃO DO PATRIMÔNIO INDIVIDUAL DO ESTADO	8.000.000		70.000,00	
1310.01.0.0	ALUGUEIS E ARRENDAMENTOS POR OS LAZIMIOS/ TAXAS DE OCUPAÇÃO	8.000.000	20.000,00		
1310.01.1.0	ALUGUEIS E ARRENDAMENTOS	8.000.000	20.000,00		
1310.01.1.1	ALUGUEIS E ARRENDAMENTOS - PRINCIPAL	8.010,00	20.000,00		
1310.09.0.0	OUTRAS RECEITAS MOBILIÁRIAS	8.000.000	50.000,00		
1310.09.1.0	OUTRAS RECEITAS MOBILIÁRIAS	8.000.000	50.000,00		
1310.09.1.1	OUTRAS RECEITAS MOBILIÁRIAS - PRINCIPAL	8.010,00	50.000,00		
1320.00.0.0	VALORES MOBILIÁRIOS	8.000.000		1.850.000,00	

PREFEITURA DO MUNICÍPIO DE LIMOEIRO

Anexo 02  
Page 2

Orçamento Programa - Exercício de 2018  
RECEITAS SEGUNDO AS CATEGORIAS ECONOMICAS

Lei: 2373, Data: 27/12/2017

Código	Especificação	F.R.	Desdobramento	SubCategoria Fonte	Categoria Econômica
1321.00.0.0	JUROS E CORREÇÕES MONETARIAS	0.000.000	1.790.000,00		
1321.00.1.0	REMUNERAÇÃO DE DEPÓSITOS BANCÁRIOS	0.000.000	300.000,00		
1321.00.1.1	REMUNERAÇÃO DE DEPÓSITOS BANCÁRIOS - PRINCIPAL	0.01.00	300.000,00		
1321.00.2.0	REMUNERAÇÃO DE DEPÓSITOS ESPECIAIS	0.000.000	640.000,00		
1321.00.2.1	REMUNERAÇÃO DE DEPÓSITOS ESPECIAIS - PRINCIPAL	0.01.00	640.000,00		
1321.00.4.0	REMUNERAÇÃO DOS RECURSOS DO RPPS	0.000.000	950.000,00		
1321.00.4.1	REMUNERAÇÃO DOS RECURSOS DO RPPS - PRINCIPAL	0.01.00	950.000,00		
1322.00.0.0	DIVIDENDOS	0.000.000	10.000,00		
1322.00.1.0	DIVIDENDOS	0.000.000	10.000,00		
1322.00.1.1	DIVIDENDOS - PRINCIPAL	0.01.00	10.000,00		
1329.00.0.0	OUTROS VALORES MOBILIÁRIOS	0.000.000	50.000,00		
1329.00.1.0	OUTROS VALORES MOBILIÁRIOS	0.000.000	50.000,00		
1329.00.1.1	OUTROS VALORES MOBILIÁRIOS - PRINCIPAL	0.01.00	50.000,00		
1600.00.2.0	RECEITA DE SERVIÇOS	0.000.000		3.250.000,00	
1610.00.3.0	SERVIÇOS ADMINISTRATIVOS E COMERCIAIS DIVERSOS	0.000.000		3.250.000,00	
1610.01.3.0	SERVIÇOS ADMINISTRATIVOS E COMERCIAIS DIVERSOS	0.000.000	3.250.000,00		
1610.01.1.1	SERVIÇOS ADM. E COMERCIAIS GERAIS - PRINCIPAL	0.01.00	3.200.000,00		
1610.01.1.2	SERVIÇOS ADM. E COMERCIAIS GERAIS - MULTAS E JUROS	0.01.00	50.000,00		
1700.00.0.0	TRANSFERÊNCIAS CORRENTES	0.000.000		113.020.000,00	
1710.00.0.0	TRANSFERÊNCIAS DA UNIÃO E DE SUAS ENTIDADES	0.000.000		65.180.000,00	
1710.00.0.0	TRANSFERÊNCIAS DA UNIÃO - ESPECIFICAS ESTADOS E MUNICÍPIOS	0.000.000	65.180.000,00		
1718.01.0.0	PARTICIPAÇÃO NA RECEITA DA UNIÃO	0.000.000	40.010.000,00		
1718.01.2.0	COTA-PARTE DO FPM	0.000.000	40.000.000,00		
1718.01.2.1	COTA-PARTE DO FPM - COTA MENSAL - PRINCIPAL	0.01.00	40.000.000,00		
1718.01.5.0	COTA-PARTE DO ITR	0.000.000	10.000,00		
1718.01.6.1	COTA-PARTE DO ITR - PRINCIPAL	0.01.00	10.000,00		
1718.02.0.0	TRANSF. COMPENSAÇÃO FINAN. EXPLORAÇÃO RECURSOS NATURAIS	0.000.000	350.000,00		
1718.02.6.0	COTA-PARTE DO FUNDO ESPECIAL DO PETRÓLEO - FEP	0.000.000	350.000,00		
1718.02.0.1	COTA-PARTE DO FUNDO ESPECIAL DO PETRÓLEO - FEP - PRINCIPAL	0.01.00	350.000,00		
1718.03.0.0	TRANSFERÊNCIA DE RECURSOS DO SUS - REPASSE FUNDO A FUNDO	0.000.000	20.000.000,00		
1718.03.1.0	TRANSFERÊNCIA DE RECURSOS DO SUS - REPASSE FUNDO A FUNDO	0.000.000	20.000.000,00		
1718.03.1.1	TRANSFERÊNCIA DE RECURSOS - SUS - REP. FUNDO A FUNDO - PRINCIPAL	0.05.00	20.000.000,00		
1718.04.3.0	TRANSF. RECURSOS - FUNDO NACIONAL DE ASSISTÊNCIA SOCIAL - FNAS	0.000.000	1.000.000,00		
1718.04.1.0	TRANSF. RECURSOS - FUNDO NACIONAL DE ASSISTÊNCIA SOCIAL - FNAS	0.000.000	1.000.000,00		
1718.04.1.1	TRANSFERÊNCIAS DE RECURSOS DO FNAS - PRINCIPAL	0.05.00	1.000.000,00		
1718.05.0.0	TRANSF. RECURSOS - FUNDO NACIONAL DE DESENVOLVIMENTO EDUCACIONAL - FNDCE	0.000.000	2.490.000,00		
1718.05.1.0	TRANSFERÊNCIAS DO SALÁRIO-EDUCAÇÃO	0.000.000	1.000.000,00		
1718.05.1.1	TRANSFERÊNCIAS DO SALÁRIO-EDUCAÇÃO - PRINCIPAL	0.05.00	1.000.000,00		
1718.05.2.0	TRANSFERÊNCIAS DIRETAS DO FNDCE REFERENTES PCDE	0.000.000	20.000,00		
1718.05.2.1	TRANSFERÊNCIAS DIRETAS DO FNDCE REFERENTES PCDE - PRINCIPAL	0.05.00	20.000,00		
1718.05.3.0	TRANSFERÊNCIAS DIRETAS DO FNDCE REFERENTES FNAE	0.000.000	700.000,00		
1718.05.3.1	TRANSFERÊNCIAS DIRETAS DO FNDCE REFERENTES FNAE - PRINCIPAL	0.05.00	700.000,00		
1718.05.4.0	TRANSFERÊNCIAS DIRETAS DO FNDCE REFERENTES FNATE	0.000.000	270.000,00		
1718.05.4.1	TRANSFERÊNCIAS DIRETAS DO FNDCE REFERENTES FNATE - PRINCIPAL	0.05.00	270.000,00		
1718.05.5.0	OUTRAS TRANSFERÊNCIAS DIRETAS DO FNDCE	0.000.000	500.000,00		
1718.05.5.1	OUTRAS TRANSFERÊNCIAS DIRETAS DO FNDCE - PRINCIPAL	0.05.00	500.000,00		
1718.08.0.0	TRANSFERÊNCIA FINANCEIRA DO				

PREFEITURA DO MUNICÍPIO DE LIMOEIRO

Orçamento Programa - Exercício de 2018  
 RECEITAS SEGUNDO AS CATEGORIAS ECONOMICAS

Lei: 2373, Data: 27/12/2017

Código	Especificação	F.R.	Desdobramento	SubCategoria Fonte	Categoria Econômica
	ICMS-DESTINAÇÃO-L.C. Nº 87/96	0.000.000	30.000,00		
1718.06.1.0	TRANSFERÊNCIA FINANCEIRA DO ICMS-DESTINAÇÃO-L.C. Nº 87/96	0.000.000	30.000,00		
1718.06.1.1	TRANSFERÊNCIA FINANCEIRA-DESTINAÇÃO-L.C. Nº 87/96-PRINCIPAL	0.01.00	30.000,00		
1718.10.0.0	*TRANSFERÊNCIAS DE CONVÊNIO DA UNÃO E DE SUAS ENTIDADES	0.000.000	300.000,00		
1718.10.1.0	TRANSFERÊNCIAS DE CONVÊNIO DA UNÃO PARA SUAS	0.000.000	50.000,00		
1718.10.1.1	TRANSFERÊNCIAS DE CONVÊNIO DA UNÃO PARA SUAS - PRINCIPAL	0.05.00	50.000,00		
1718.10.2.0	TRANS.CONV.UNÃO DESTINADAS PROG. EDUCAÇÃO	0.000.000	50.000,00		
1718.10.2.1	TRANS.CONV.UNÃO DESTINADAS PROG. EDUCAÇÃO-PRINCIPAL	0.05.00	50.000,00		
1718.10.9.0	OUTRAS TRANSFERÊNCIAS DE CONVÊNIO DA UNÃO	0.000.000	200.000,00		
1718.10.9.1	OUTRAS TRANSFERÊNCIAS DE CONVÊNIO DA UNÃO - PRINCIPAL	0.01.00	200.000,00		
1718.99.0.0	OUTRAS TRANSFERÊNCIAS DA UNÃO	0.000.000	1.000.000,00		
1718.99.1.0	OUTRAS TRANSFERÊNCIAS DA UNÃO - PRINCIPAL	0.000.000	1.000.000,00		
1718.99.1.1	OUTRAS TRANSFERÊNCIAS DA UNÃO - PRINCIPAL	0.01.00	1.000.000,00		
1720.00.0.0	TRANSF. ESTADOS/DISTRITO FEDERAL E DE SUAS ENTIDADES	0.000.000		21.040.000,00	
1720.00.0.0	TRANSFERÊNCIAS DOS ESTADOS/ESPECÍFICA ESTADOS/MUNICÍPIOS	0.000.000	20.040.000,00		
1720.01.0.0	PARTICIPAÇÃO NA RECEITA DOS ESTADOS	0.000.000	16.340.000,00		
1720.01.1.0	COTA-PARTE DO ICMS	0.000.000	12.000.000,00		
1720.01.1.1	COTA-PARTE DO ICMS - PRINCIPAL	0.01.00	12.000.000,00		
1720.01.2.0	COTA-PARTE DO IPI	0.000.000	4.180.000,00		
1720.01.2.1	COTA-PARTE DO IPI - PRINCIPAL	0.01.00	4.180.000,00		
1720.01.3.0	COTA-PARTE DO IPI - MUNICÍPIOS	0.000.000	40.000,00		
1720.01.3.1	COTA-PARTE DO IPI - MUNICÍPIOS - PRINCIPAL	0.01.00	40.000,00		
1720.01.4.0	COTA-PARTE-CONT INTERVENÇÃO NO DOMÍNIO ECONÓMICO	0.000.000	100.000,00		
1720.01.4.1	COTA-PARTE-CONT INTERVENÇÃO NO DOMÍNIO ECONÓMICO-PRINCIPAL	0.01.00	100.000,00		
1720.01.5.0	OUTRAS PARTICIPAÇÕES NA RECEITA DOS ESTADOS	0.000.000	20.000,00		
1720.01.5.1	OUTRAS PARTICIPAÇÕES NA RECEITA DOS ESTADOS - PRINCIPAL	0.01.00	20.000,00		
1720.03.0.0	TRANSF. REC. DO ESTADO P/ PROG. SAÚDE-REPASSÉ FUNDO A FUNDO	0.000.000	300.000,00		
1720.03.1.0	TRANSF. REC. DO ESTADO P/ PROG. SAÚDE-REPASSÉ FUNDO A FUNDO	0.000.000	300.000,00		
1720.03.1.1	TRANSF. REC. DO ESTADO P/ PROG. SAÚDE-REPASSÉ FUNDO A FUNDO-PRINCIPAL	0.02.00	300.000,00		
1720.10.0.0	TRANSF. CONVÊNIO DOS ESTADOS/DIST. FEDERAL E SUAS ENTIDADES	0.000.000	2.600.000,00		
1720.10.2.0	TRANSFERÊNCIAS DE CONVÊNIO DOS ESTADOS P/ PROG. EDUCAÇÃO	0.000.000	400.000,00		
1720.10.2.1	TRANSF. CONVÊNIO DOS ESTADOS DEST. A PROG. EDUCAÇÃO-PRINCIPAL	0.02.00	400.000,00		
1720.10.9.0	OUTRAS TRANSFERÊNCIAS DE CONVÊNIO DOS ESTADOS	0.000.000	2.500.000,00		
1720.10.9.1	OUTRAS TRANSFERÊNCIAS DE CONVÊNIO DOS ESTADOS - PRINCIPAL	0.01.00	2.500.000,00		
1720.99.0.0	OUTRAS TRANSFERÊNCIAS DOS ESTADOS	0.000.000	500.000,00		
1720.99.1.0	OUTRAS TRANSFERÊNCIAS DOS ESTADOS	0.000.000	500.000,00		
1720.99.1.1	OUTRAS TRANSFERÊNCIAS DOS ESTADOS - PRINCIPAL	0.01.00	500.000,00		
1750.00.0.0	TRANSFERÊNCIAS DE OUTRAS INSTITUIÇÕES PÚBLICAS	0.000.000		27.800.000,00	
1750.00.0.0	TRANSF. DE OUTRAS INSTITUIÇÕES PÚBLICAS ESPECÍFICA EM	0.000.000	27.800.000,00		
1750.01.0.0	TRANSFERÊNCIAS DE RECURSOS DO FUNDEB	0.000.000	25.000.000,00		
1750.01.1.0	TRANSFERÊNCIAS DE RECURSOS DO FUNDEB-PRINCIPAL	0.05.00	25.000.000,00		
1750.01.2.0	TRANSF. DE RECURSOS DA COMPLEMENTAÇÃO DA UNÃO AO FUNDEB	0.000.000	2.800.000,00		
1750.01.2.1	TRANSFERÊNCIAS DE REC. COMPLEMENTAÇÃO DO FUNDEB - PRINCIPAL	0.05.00	2.800.000,00		
1900.00.0.0	OUTRAS RECEITAS CORRENTES	0.000.000		805.000,00	
1920.00.0.0	INDICAÇÕES, RESTRIÇÕES E RESARCIMENTOS	0.000.000		625.000,00	

**PREFEITURA DO MUNICÍPIO DE LIMÓEIRO**

Orçamento Programa - Exercício de 2018

**RECEITAS SEGUNDO AS CATEGORIAS ECONOMICAS**

Lei: 2373, Data: 27/12/2017

Código	Especificação	F.R.	Desdobramento	SubCategoria Fonte	Categoria Econômica
1921.00.0.0	INDENIZAÇÕES	0.500.000	25.000,00		
1921.99.0.0	OUTRAS INDENIZAÇÕES	0.000.000	25.000,00		
1921.99.1.0	OUTRAS INDENIZAÇÕES	0.000.000	25.000,00		
1921.99.1.1	OUTRAS INDENIZAÇÕES - PRINCIPAL	0.01.00	25.000,00		
1922.00.0.0	RESTITUIÇÕES	0.000.000	100.000,00		
1922.99.0.0	OUTRAS RESTITUIÇÕES	0.000.000	100.000,00		
1922.99.1.0	OUTRAS RESTITUIÇÕES	0.000.000	100.000,00		
1922.99.1.1	OUTRAS RESTITUIÇÕES - PRINCIPAL	0.01.00	100.000,00		
1923.00.0.0	RESSARCIMENTOS	0.000.000	500.000,00		
1923.99.0.0	OUTROS RESSARCIMENTOS	0.000.000	500.000,00		
1923.99.1.0	OUTROS RESSARCIMENTOS	0.000.000	500.000,00		
1923.99.1.3	OUTROS RESSARCIMENTOS - CIVIL ATIVA	0.01.00	500.000,00		
1990.00.0.0	OUTRAS RECEITAS CORRENTES	0.000.000	180.000,00	180.000,00	
1990.99.0.0	OUTRAS RECEITAS	0.000.000	180.000,00		
1990.99.1.0	OUTRAS RECEITAS - PRIMARIAS	0.000.000	180.000,00		
1990.99.1.1	OUTRAS RECEITAS - PRIMARIAS - PRINCIPAL	0.01.00	180.000,00		
2000.00.0.0	RECEITAS DE CAPTA.	0.000.000			57.343.000,00
2200.00.0.0	ALIENAÇÃO DE BENS	0.000.000	100.000,00	100.000,00	
2210.00.0.0	ALIENAÇÃO DE BENS MÓVEIS	0.000.000	100.000,00	100.000,00	
2210.00.0.0	ALIENAÇÃO DE BENS MÓVEIS E SEMÓVENTES	0.000.000	100.000,00		
2210.00.1.0	ALIENAÇÃO DE BENS MÓVEIS E SEMÓVENTES	0.000.000	100.000,00		
2210.00.1.1	ALIENAÇÃO DE BENS MÓVEIS E SEMÓVENTES - PRINCIPAL	0.01.00	100.000,00		
2400.00.0.0	TRANSFERÊNCIAS DE CAPITAL	0.000.000		57.240.000,00	
2410.00.0.0	TRANSFERÊNCIAS DA UNIÃO E DE SUAS ENTIDADES	0.000.000		53.400.000,00	
2410.00.0.0	TRANSFERÊNCIAS DA UNIÃO ESPECIFICADA DE ESTABECIM.	0.000.000	53.400.000,00		
2418.10.0.0	TRANSF. DE CONV. DA UNIÃO E DE SUAS ENTIDADES	0.000.000	53.400.000,00		
2418.10.1.0	TRANSF. DE CONV. DA UNIÃO P/ O SISTEMA ÚNICO DE SAÚDE-SUS	0.000.000	800.000,00		
2418.10.1.1	TRANSF. DE CONV. DA UNIÃO PARA O SUS - PRINCIPAL	0.00.00	800.000,00		
2418.10.2.0	TRANSF. DE CONV. DA UNIÃO DESTA PROGR. DE EDUCAÇÃO	0.000.000	600.000,00		
2418.10.2.1	TRANSF. CONV. DA UNIÃO DESTINADAS A PROG. EDUC. PRINCIPAL	0.00.00	600.000,00		
2415.10.0.0	OUTRAS TRANSFERÊNCIAS DE CONVÊNIO DA UNIÃO	0.000.000	52.000.000,00		
2418.10.0.0	OUTRAS TRANSFERÊNCIAS DE CONVÊNIO DA UNIÃO - PRINCIPAL	0.00.00	52.000.000,00		
2420.00.0.0	TRANSFER. DOS ESTADOS E DO DIST. FED. E DE SUAS ENTIDADES	0.000.000		3.840.000,00	
2420.00.0.0	TRANSFER. DOS ESTADOS, DISTRITO FEDERAL E DE SUAS ENTIDADES	0.000.000	3.840.000,00		
2420.10.0.0	TRANSF. DE CONV. DOS ESTAD. E DO DIST. FED. E DE SUAS ENTIDADES	0.000.000	3.840.000,00		
2420.10.0.0	OUTRAS TRANSFERÊNCIAS DE CONVÊNIO DOS ESTADOS	0.000.000	3.840.000,00		
2420.10.0.1	OUTRAS TRANSFERÊNCIAS DE CONVÊNIO DOS ESTADOS - PRINCIPAL	0.00.00	3.840.000,00		
5000.00.0.0	IM. DEDUÇÕES DA RECEITA	0.000.000			-11.252.000,00
9500.00.0.0	IR. DEDUÇÕES DO FUNDEB	0.000.000		-11.252.000,00	
9510.00.0.0	IR. DEDUÇÕES DO FUNDEB	0.000.000	-11.252.000,00		
9510.00.0.0	IR. DEDUÇÕES DO FUNDEB	0.000.000	-11.252.000,00	-11.252.000,00	
9510.00.0.0	IR. DEDUÇÕES DO FUNDEB	0.01.00	-11.252.000,00		
<b>Total das Receitas (exceto Intra-Orçamentárias)</b>					<b>104.788.000,00</b>

7000.00.0.0	RECEITAS CORRENTES - INTRA-ORÇSS	0.000.000			5.000.000,00
7100.00.0.0	CONTRIBUIÇÕES - INTRA-ORÇSS	0.000.000		5.000.000,00	
7210.00.0.0	CONTRIBUIÇÕES SOCIAIS - INTRA-ORÇSS	0.000.000		5.000.000,00	
7210.04.0.0	CONTRIBUIÇÃO REGIME PRÓPRIO PREVIDÊNCIA	0.000.000	5.000.000,00		
7210.04.1.0	CONTRIBUIÇÃO PATRONAL SERVIDOR ATIVO C	0.000.000	4.000.000,00		

PREFEITURA DO MUNICÍPIO DE LIMOEIRO

Anexo 02  
Page 5

Orçamento Programa - Exercício de 2018

RECEITAS SEGUNDO AS CATEGORIAS ECONOMICAS

Lei: 2373, Data: 27/12/2017

Código	Especificação	F.R.	Desdobramento	SubCategoria Fonte	Categoria Econômica
7210.04.1.1	CONTRIB. PAT. SERV. ATIVO CIVIL P/ RPPS-FRIB	0.01.00	4.000.000,00		
7210.04.2.0	CONTRIBUIÇÃO DO SERVIDOR ATIVO CIVIL PAR	0.000.000	1.000.000,00		
7210.04.2.3	CONTRIBUIÇÃO SERVIDOR ATIVO CIVIL RPPS-C	0.01.00	1.000.000,00		

TOTALIZAÇÃO DAS RECEITAS POR CATEGORIA ECONOMICA

RECEITA CORRENTE	152.428.000,00
RECEITA DE CAPITAL	17.340.000,00
<b>Total Geral das Receitas</b>	<b>169.768.000,00</b>

Documento Assinado Digitalmente por: JOAO LUIS FERREIRA FILHO  
Acesse em: <https://stece.tec.pe.gov.br/epd/validaDoc.seam> Código do documento: 01881fb-dcd4-4e99-b011-dde2c443dd6

PREFEITURA DO MUNICÍPIO DE LIMOEIRO

Orçamento Programa - Exercício de 2019

Anexo 02

Page 1

LeiData

NATUREZA DA DESPESA - CONSOLIDAÇÃO GERAL

Documento Assinado Digitalmente por: JOAO LUIS FERREIRA FILHO  
Acesse em: https://brasil.gov.br/epi/validador;seam Código do documento: 013881fb-dcd4-4e90-90ed-ddfe2c443dd6

Código	Especificação	Elemento	Modalidade	Grupo	Categoria Econômica
00 00 00	DESPESAS CORRENTES				121 784.000,00
01 00 00	PESSOAL E ENCARGOS SOCIAIS		68.209.000,00		
02 00 00	APLICAÇÕES DIRETAS				
02 90 01	APOSENTADORIAS - RESERVA REMUNERADA E REFORMAS	7.790.000,00			
02 90 02	PENSÕES	725.000,00			
02 90 04	CONTRATAÇÃO POR TEMPO DETERMINADO	14.845.000,00			
02 90 05	OUTROS BENEFÍCIOS PREVIDENCIÁRIOS	832.000,00			
02 90 11	VENCIMENTOS E VANTAGENS FIXAS - PESSOAL CIVIL	41.197.000,00			
02 90 13	OBRIGAÇÕES PATRONAIS	3.814.000,00			
02 90 16	OUTRAS DESPESAS VARIÁVEIS - PESSOAL CIVIL	155.000,00			
02 90 91	SENTENÇAS JUDICIAIS	517.000,00			
02 90 92	DESPESAS DE EXERCÍCIOS ANTERIORES	2.000,00			
02 90 94	INDENIZAÇÕES E RESTITUIÇÕES TRABALHISTAS	7.000,00			
02 91 00	APLICAÇÕES DIRETAS - INTRAORÇAMENTÁRIAS		5.778.000,00		
02 91 13	OBRIGAÇÕES PATRONAIS	5.778.000,00			
02 92 00	JUROS E ENCARGOS DA DÍVIDA			100 000,00	
02 92 00	APLICAÇÕES DIRETAS		160.000,00		
02 92 01	JUROS SOBRE A DÍVIDA POR CONTRATO	20.000,00			
02 92 02	OUTROS ENCARGOS SOBRE A DÍVIDA POR CONTRATO	340.000,00			
02 93 00	OUTRAS DESPESAS CORRENTES			45,717.000,00	
02 93 00	TRANSFERÊNCIAS A INSTITUIÇÕES PRIVADAS SEM FINS LUCRATIVOS		202.000,00		
02 93 01	CONTRIBUIÇÕES	2.000,00			
02 93 02	SUBVENÇÕES SOCIAIS	200.000,00			
02 93 00	APLICAÇÕES DIRETAS		45.515.000,00		
02 93 04	DIÁRIAS - CIVIL	872.000,00			
02 93 05	AUXÍLIO FINANCEIRO A ESTUDANTES	5.000,00			
02 93 06	MATERIAL DE CONSUMO	7.566.000,00			
02 93 07	PREMIAÇÕES CULTURAIS, ARTÍSTICAS, CIENTÍFICAS, DESPORTIVAS E	70.000,00			
02 93 08	MATERIAL, BEM OU SERVIÇO PARA DISTRIBUIÇÃO GRATUITA	1.585.000,00			
02 93 09	PASSAGENS E DESPESAS COM LOCOMOÇÃO	264.000,00			
02 93 10	OUTRAS DESPESAS DE PESSOAL DECORRENTES DE CONTRATOS DE	2.000,00			
02 93 11	SERVIÇOS DE CONSULTORIA	435.000,00			
02 93 12	OUTROS SERVIÇOS DE TERCEIROS - PESSOA FÍSICA	3.207.000,00			
02 93 13	LOCAÇÃO DE MÃO-DE-OBRA	2.000,00			
02 93 14	OUTROS SERVIÇOS DE TERCEIROS - PESSOA JURÍDICA	29.396.000,00			
02 93 15	CONTRIBUIÇÕES	52.000,00			
02 93 16	OBRIGAÇÕES TRIBUTÁRIAS E CONTRIBUTIVAS	1.051.000,00			
02 93 17	OUTROS AUXÍLIOS FINANCEIROS A PESSOA FÍSICA	110.000,00			
02 93 18	DESPESAS DE EXERCÍCIOS ANTERIORES	637.000,00			
02 93 19	INDENIZAÇÕES E RESTITUIÇÕES	261.000,00			
03 00 00	DESPESAS DE CAPITAL			82.401.000,00	54.452.000,00
04 00 00	INVESTIMENTOS		62.401.000,00		
04 00 00	APLICAÇÕES DIRETAS				
04 00 01	OBRAS E INSTALAÇÕES	57.285.000,00			
04 00 02	EQUIPAMENTOS E MATERIAL PERMANENTE	4.086.000,00			
04 00 03	AQUISIÇÃO DE IMÓVEIS	1.020.000,00			
04 00 04	AMORTIZAÇÃO DA DÍVIDA			2.051.000,00	
04 00 05	APLICAÇÕES DIRETAS				
04 00 06	PRINCIPAL DA DÍVIDA CONTRATUAL RESGATADA	2.051.000,00			1.552.000,00
05 00 00	RESERVA DE CONTINGÊNCIA			3.562.000,00	
05 00 00	RESERVA DE CONTINGÊNCIA				
05 00 01	A DEFINIR				
05 00 02	A CLASSIFICAR	3.562.000,00			

PREFEITURA DO MUNICIPIO DE LIMOEIRO

Orçamento Programa - Exercício de 2018  
Anexo 02  
Page 2  
LalaData

NATUREZA DA DESPESA - CONSOLIDAÇÃO GERAL

Código	Especificação	Elemento	Modalidade	Grupo	Categoria Econômica
<b>TOTAL</b>					<b>142.788.000,00</b>

Documento Assinado Digitalmente por: JOAO LUIS FERREIRA FILHO  
Acesse em: <https://brasil.org.br/validador/validadorDoc.seam> Código do documento: 013881fb-dcd4-4e90-90ed-ddfe2c443dd6

PREFEITURA DO MUNICÍPIO DE LIMOEIRO

Orçamento Programa - Exercício de 2018

Área: 02

Página: 1

Lei: Data:

NATUREZA DA DESPESA POR ORGÃO

PODER ORGÃO	01 PODER LEGISLATIVO 01 CORPO DELIBERATIVO E SECRETARIA					Classificação Econômica
Código	Especificação	F.R.	Elemento	Modalidade	Grupo	
						4.495.000,00
3.0.00.00	DESPESAS CORRENTES	0.000.000			1.800.000,00	
3.1.00.00	PESSOAL E ENCARGOS SOCIAIS	0.000.000		3.553.000,00		
3.1.90.00	APLICAÇÕES DIRETAS	0.000.000				
3.1.90.01	APOSENTADORIAS RESERVA REMUNERADA E REFORMAS	0.01.00	40.000,00			
3.1.90.03	PENSÕES	0.01.00	30.000,00			
3.1.90.11	VENCIMENTOS E VANTAGENS FIXAS - PESSOAL CIVIL	0.01.00	2.920.000,00			
3.1.90.13	OBRIGAÇÕES PATRONAIS	0.01.00	560.000,00			
3.1.90.91	SENTENÇAS JUDICIAIS	0.01.00	10.000,00			
3.1.91.00	APLICAÇÕES DIRETAS- INTRA-ORÇAMENTÁRIAS	0.000.000		50.000,00		
3.1.91.11	OBRIGAÇÕES PATRONAIS	0.01.00	50.000,00			
3.3.00.00	OUTRAS DESPESAS CORRENTES	0.000.000			895.000,00	
3.3.90.00	APLICAÇÕES DIRETAS	0.000.000			895.000,00	
3.3.90.14	DIÁRIAS - CIVIL	0.01.00	165.000,00			
3.3.90.50	MATERIAL DE CONSUMO	0.01.00	60.000,00			
3.3.90.33	PASSAGENS E DESPESAS COM LOCOMOÇÃO	0.01.00	5.000,00			
3.3.90.35	SERVIÇOS DE CONSULTORIA	0.01.00	60.000,00			
3.3.90.36	OUTROS SERVIÇOS DE TERCEIROS - PESSOA FÍSICA	0.01.00	105.000,00			
3.3.90.39	OUTROS SERVIÇOS DE TERCEIROS - PESSOA JURÍDICA	0.01.00	365.000,00			
3.3.90.92	DESPESAS DE EXERCÍCIOS ANTERIORES	0.01.00	5.000,00			
3.3.90.93	INDENIZAÇÕES E RESTITUIÇÕES	0.01.00	150.000,00			
4.0.00.00	DESPESAS DE CAPITAL	0.000.000			100.000,00	100.000,00
4.4.00.00	INVESTIMENTOS	0.000.000			100.000,00	
4.4.90.00	APLICAÇÕES DIRETAS	0.000.000				
4.4.90.51	OBRAS E INSTALAÇÕES	0.01.00	50.000,00			
4.4.90.52	EQUIPAMENTOS E MATERIAL PERMANENTE	0.01.00	50.000,00			
4.6.00.00	AMORTIZAÇÃO DA DÍVIDA	0.000.000			5.000,00	5.000,00
4.6.90.00	APLICAÇÕES DIRETAS	0.000.000				
4.6.90.71	PRINCIPAL DA DÍVIDA CONTRATUAL RESGATADA	0.01.00	5.000,00			
<b>TOTAL</b>						<b>4.500.000,00</b>

Documento Assinado Digitalmente por: JOAO LUIS FERREIRA FILHO  
Acesse em: <https://pccer.pcc.gov.br/ppv/validarDoc.seam> Código do documento: 013881fb-dcd4-4e90-90ed-ddfe2c443dd6

PREFEITURA DO MUNICÍPIO DE LIMOEIRO

Orçamento Programa - Exercício de 2018  
Anexo 02  
Página 2  
LefData

Documento Assinado Digitalmente por: JOAO LUIS FERREIRA FILHO  
Acesse em: <https://pse.gov.br/epf/validarDoc.seam> Código do documento: 013881fb-dcd4-4e90-90ed-ddfe2c443dd

NATUREZA DA DESPESA POR ORGÃO

PODER ORGÃO	02. PODER EXECUTIVO 01. GABINETE DO PREFEITO	F.R.	Elemento	Modalidade	Grupo	Categoria Econômica
Código	Especificação					1.982.000,00
3.0.00.00	DESPESAS CORRENTES	9.000.000			1.292.000,00	
3.1.00.00	PESSOAL E ENCARGOS SOCIAIS	5.000.000		1.138.000,00		
3.1.50.00	APLICAÇÕES DIRETAS	0.000.000	135.000,00			
3.1.90.04	CONTRATAÇÃO POR TEMPO DETERMINADO	0.01.00	10.000,00			
3.1.90.05	OUTROS BENEFÍCIOS PREVIDENCIÁRIOS	0.01.00	955.000,00			
3.1.90.11	VENCIMENTOS E VANTAGENS FIXAS - PESSOAL CIVIL	0.01.00	32.000,00			
3.1.90.13	OBRIGAÇÕES PATRONAIS	0.01.00	7.000,00			
3.1.90.18	OUTRAS DESPESAS VARIÁVEIS - PESSOAL CIVIL	0.01.00		163.000,00		
3.1.91.00	APLICAÇÕES DIRETAS - INTRA-ORÇAMENTÁRIAS	0.000.000	153.000,00			
3.1.91.19	OBRIGAÇÕES PATRONAIS	0.01.00			870.000,00	
3.2.00.00	OUTRAS DESPESAS CORRENTES	0.000.000		670.000,00		
3.3.00.00	APLICAÇÕES DIRETAS	0.000.000	85.000,00			
3.3.90.14	DIARIAS - CIVIL	0.01.00	98.000,00			
3.3.90.30	MATERIAL DE CONSUMO	0.01.00	20.000,00			
3.3.90.33	PASSAGENS E DESPESAS COM LOCOMOÇÃO	0.01.00	30.000,00			
3.3.90.36	SERVIÇOS DE CONSULTORIA	0.01.00	142.000,00			
3.3.90.38	OUTROS SERVIÇOS DE TERCEIROS - PESSOA FÍSICA	0.01.00	317.000,00			
3.3.90.39	OUTROS SERVIÇOS DE TERCEIROS - PESSOA JURÍDICA	0.000.000				1.948.000,00
4.0.00.00	DESPESAS DE CAPITAL	0.500.000			1.349.000,00	
4.4.00.00	INVESTIMENTOS	0.000.000		1.349.000,00		
4.4.90.00	APLICAÇÕES DIRETAS	0.000.000	1.208.000,00			
4.4.90.51	OBRAS E INSTALAÇÕES	0.01.00	140.000,00			
4.4.90.52	EQUIPAMENTOS E MATERIAL PERMANENTE	0.01.00				
<b>TOTAL</b>						<b>3.911.000,00</b>

PREFEITURA DO MUNICÍPIO DE LIMOEIRO

Orçamento Programa - Exercício de 2019  
Anexo 02  
Página 4  
LIMOEIRO

Documento Assinado Digitalmente por: JOAO LUIS FERREIRA FILHO  
Acesse em: [https://eefcece.pe.gov.br/epf/vai/validaDoc.seam?codigo\\_documento:013881fb-dcd4-4e90-90ed-ddfe2c4439d6](https://eefcece.pe.gov.br/epf/vai/validaDoc.seam?codigo_documento:013881fb-dcd4-4e90-90ed-ddfe2c4439d6)

NATUREZA DA DESPESA POR ORGÃO

Código	Especificação	F.R.	Elemento	Modalidade	Grupo	Categoria Econômica
02	PODER EXECUTIVO					
03	SECRETARIA DE PLANEJAMENTO DA GESTÃO					
3.0.00.00	DESPESAS CORRENTES	0.000.000				470.000.00
3.1.00.00	PESSOAL E ENCARGOS SOCIAIS	0.000.000			270.000.00	
3.1.90.00	APLICAÇÕES DIRETAS	0.000.000		220.000.00		
3.1.90.04	CONTRATAÇÃO POR TEMPO DETERMINADO	0.01.00	20.000.00			
3.1.90.05	OUTROS BENEFÍCIOS PREVIDENCIÁRIOS	0.01.00	2.000.00			
3.1.90.11	VENIMENTOS E VANTAGENS FIXAS - PESSOAL CIVIL	0.01.00	200.000.00			
3.1.90.13	OBRIGAÇÕES PATRONAIS	0.01.00	5.000.00			
3.1.90.16	OUTRAS DESPESAS VARIÁVEIS - PESSOAL CIVIL	0.01.00	2.000.00			
3.1.91.00	APLICAÇÕES DIRETAS - INTRA-ORÇAMENTÁRIAS	0.000.000		50.000.00		
3.1.91.13	OBRIGAÇÕES PATRONAIS	0.01.00	50.000.00			
3.3.00.00	OUTRAS DESPESAS CORRENTES	0.000.000			200.000.00	
3.3.90.00	APLICAÇÕES DIRETAS	0.000.000		200.000.00		
3.3.90.14	DIÁRIAS - CIVIL	0.01.00	20.000.00			
3.3.90.30	MATERIAL DE CONSUMO	0.01.00	40.000.00			
3.3.90.35	SERVIÇOS DE CONSULTORIA	0.01.00	40.000.00			
3.3.90.38	OUTROS SERVIÇOS DE TERCEIROS - PESSOA FÍSICA	0.01.00	40.000.00			
3.3.90.39	OUTROS SERVIÇOS DE TERCEIROS - PESSOA JURÍDICA	0.01.00	50.000.00			
4.0.00.00	DESPESAS DE CAPITAL	0.000.000				10.000.00
4.4.00.00	INVESTIMENTOS	0.000.000			0.000.00	
4.4.90.00	APLICAÇÕES DIRETAS	0.000.000		10.000.00		
4.4.90.52	EQUIPAMENTOS E MATERIAL PERMANENTE	0.01.00	10.000.00			
<b>TOTAL</b>						<b>480.000.00</b>

PREFEITURA DO MUNICIPIO DE LIMOEIRO

Orçamento Programa - Exercício de 2018  
Anexo 02  
Página 5  
LeiData

Documento Assinado Digitalmente por: JOAO LUIS FERREIRA-FILHO  
Acesse em: https://sistemas.prefeitura.limoeiro.ma.gov.br/validarDoc.aspx?CodigoDoDocumento:013881fb-dcd4-4e90-90ed-ddfe2c443dd6

NATUREZA DA DESPESA POR ORGÃO

PODER GRUPO	02 PODER EXECUTIVO 04 - SECRETARIA MUNICIPAL DA FAZENDA	F.R.	Elemento	Modalidade	Grupo	Classificação Econômica
						2.059.000,00
		0.000.000			925.000,00	
3 0 00 00	DESPESAS CORRENTES	5.000.000		011.000,00		
3 1 00 00	PESSOAL E ENCARGOS SOCIAIS	0.000.000				
3 1 50 00	APLICAÇÕES DIRETAS	0 01 00	20.000,00			
3 1 90 04	CONTRATAÇÃO POR TEMPO DETERMINADO	0 01 00	5.000,00			
3 1 90 05	OUTROS BENEFÍCIOS PREVIDENCIÁRIOS	0 01 00	780.000,00			
3 1 90 11	VENCIMENTOS E VANTAGENS FIXAS - PESSOAL CIVIL	0 01 00	3.000,00			
3 1 90 13	OBRIGAÇÕES PATRONAIS	0 01 00	1.000,00			
3 1 90 18	OUTRAS DESPESAS VARIÁVEIS - PESSOAL CIVIL	0 000.000		115.000,00		
3 1 91 00	APLICAÇÕES DIRETAS - INTRA-ORÇAMENTÁRIAS	0 01 00	115.000,00			
3 1 91 13	OBRIGAÇÕES PATRONAIS	0 000.000		380.000,00		380.000,00
3 2 00 00	JUROS E ENCARGOS DA DÍVIDA	0 000.000				
3 2 90 00	APLICAÇÕES DIRETAS	0 01 00	20.000,00			
3 2 90 21	JUROS SOBRE A DÍVIDA POR CONTRATO	0 01 00	340.000,00			770.000,00
3 2 90 22	OUTROS ENCARGOS SOBRE A DÍVIDA POR CONTRATO	0 000.000			770.000,00	
3 3 00 00	OUTRAS DESPESAS CORRENTES	0 000.000				
3 3 90 00	APLICAÇÕES DIRETAS	0 01 00	10.000,00			
3 3 90 14	DIÁRIAS - CIVIL	0 01 00	30.000,00			
3 3 90 30	MATERIAL DE CONSUMO	0 01 00	50.000,00			
3 3 90 31	PREMIAÇÕES CULTURAIS, ARTÍSTICAS, CIENTÍFICAS DESPESAS	0 01 00	5.000,00			
3 3 90 33	PASSAGENS E DESPESAS COM LOCOMOÇÃO	0 01 00	110.000,00			
3 3 90 35	SERVIÇOS DE CONSULTORIA	0 01 00	20.000,00			
3 3 90 38	OUTROS SERVIÇOS DE TERCEIROS - PESSOA FÍSICA	0 01 00	350.000,00			
3 3 90 39	OUTROS SERVIÇOS DE TERCEIROS - PESSOA JURÍDICA	0 01 00	100.000,00			
3 3 90 40	DESPESAS DE EXERCÍCIOS ANTERIORES	0 01 00	60.000,00			2.010.000,00
3 3 90 53	INDENIZAÇÕES E RESTITUIÇÕES	0 000.000				10.000,00
4 0 00 00	DESPESAS DE CAPITAL	0 000.000			10.000,00	
4 4 00 00	INVESTIMENTOS	0 000.000				
4 4 90 00	APLICAÇÕES DIRETAS	0 01 00	10.000,00			2.000.000,00
4 4 90 52	EQUIPAMENTOS E MATERIAL PERMANENTE	0 000.000		2.000.000,00		
4 6 00 00	AMORTIZAÇÃO DA DÍVIDA	0 000.000				
4 6 90 00	APLICAÇÕES DIRETAS	0 01 00	2.000.000,00			1.275.000,00
4 6 90 11	PRINCIPAL DA DÍVIDA CONTRATUAL RESGATADA	0 000.000				1.275.000,00
9 0 00 00	RESERVA DE CONTINGÊNCIA	0 000.000				
9 9 00 00	RESERVA DE CONTINGÊNCIA	0 000.000			1.275.000,00	
9 9 99 00	A DEFINIR	0 000.000				
9 9 99 99	A CLASSIFICAR	0 01 00	1.275.000,00			
	TOTAL					5.341.000,00

PREFEITURA DO MUNICÍPIO DE LIMOEIRO

Orçamento Programa - Exercício de 2019

Anexo 02

Page 6

LeiData

NATUREZA DA DESPESA POR ORGÃO

Código	Especificação	F.R.	Elemento	Modalidade	Grupo	Categoria Econômica
02	PODER EXECUTIVO					
07	SECRETARIA MUNICIPAL DE EDUCAÇÃO E ESPORTES					
3.0.00.00	DESPESAS CORRENTES	0.000.000				11.730.000.00
3.1.00.00	PESSOAL E ENCARGOS SOCIAIS	0.000.000			4.510.000.00	
3.1.90.00	APLICAÇÕES DIRETAS	0.000.000		4.110.000.00		
3.1.90.04	CONTRATAÇÃO POR TEMPO DETERMINADO	0.01.00	1.102.000.00			
3.1.90.05	OUTROS BENEFÍCIOS PREVIDENCIÁRIOS	0.01.00	50.000.00			
3.1.90.11	VENCIMENTOS E VANTAGENS FIXAS - PESSOAL CIVIL	0.01.00	2.700.000.00			
3.1.90.13	OBRIGAÇÕES PATRONAIS	0.01.00	240.000.00			
3.1.90.16	OUTRAS DESPESAS VARIÁVEIS - PESSOAL CIVIL	0.01.00	20.000.00			
3.1.91.00	APLICAÇÕES DIRETAS - INTRA-ORÇAMENTARIAS	0.000.000		400.000.00		
3.1.91.13	OBRIGAÇÕES PATRONAIS	0.01.00	400.000.00			
3.3.00.00	OUTRAS DESPESAS CORRENTES	3.000.000			7.220.000.00	
3.3.50.00	TRANSFERÊNCIAS A INSTITUIÇÕES PRIVADAS SEM FINS LUCRATIVOS	0.000.000		30.000.00		
3.3.50.43	SUBVENÇÕES SOCIAIS	0.01.00	30.000.00			
3.3.90.00	APLICAÇÕES DIRETAS	0.000.000		7.190.000.00		
3.3.90.14	DIÁRIAS - CIVIL	0.01.00	35.000.00			
3.3.90.18	AUXÍLIO FINANCEIRO A ESTUDANTES	0.01.00	5.000.00			
3.3.90.36	MATERIAL DE CONSUMO	0.01.00	1.655.000.00			
3.3.90.36	MATERIAL DE CONSUMO	0.05.00	700.000.00			
3.3.90.32	MATERIAL BEM OU SERVIÇO PARA DISTRIBUIÇÃO GRATUITA	0.01.00	225.000.00			
3.3.90.35	PASSAGENS E DESPESAS COM LOCOMOÇÃO	0.01.00	20.000.00			
3.3.90.38	OUTROS SERVIÇOS DE TERCEIROS - PESSOA FÍSICA	0.01.00	185.000.00			
3.3.90.39	OUTROS SERVIÇOS DE TERCEIROS - PESSOA JURÍDICA	0.01.00	2.015.000.00			
3.3.90.39	OUTROS SERVIÇOS DE TERCEIROS - PESSOA JURÍDICA	0.02.00	200.000.00			
3.3.90.39	OUTROS SERVIÇOS DE TERCEIROS - PESSOA JURÍDICA	0.05.00	2.140.000.00			
3.3.90.82	DESPESAS DE EXERCÍCIOS ANTERIORES	0.01.00	10.000.00			
4.0.00.00	DESPESAS DE CAPITAL	0.000.000				1.270.000.00
4.4.00.00	INVESTIMENTOS	0.000.000			1.270.000.00	
4.4.00.00	APLICAÇÕES DIRETAS	0.000.000		1.270.000.00		
4.4.90.51	OBRAS E INSTALAÇÕES	0.01.00	300.000.00			
4.4.90.51	OBRAS E INSTALAÇÕES	0.05.00	300.000.00			
4.4.90.52	EQUIPAMENTOS E MATERIAL PERMANENTE	0.01.00	420.000.00			
4.4.90.52	EQUIPAMENTOS E MATERIAL PERMANENTE	0.05.00	250.000.00			
TOTAL						13.000.000.00

Documento Assinado Digitalmente por: JOAO LUIS FERREIRA FILHO  
Acesse em: [https://eefcece.pe.gov.br/epd/assinadaDoc.seam?Codigo\\_documento:013881fb-dcd4-4e90-90ed-ddf62c443dd6](https://eefcece.pe.gov.br/epd/assinadaDoc.seam?Codigo_documento:013881fb-dcd4-4e90-90ed-ddf62c443dd6)

PREFEITURA DO MUNICIPIO DE LIMOEIRO

Orçamento Programa - Exercício de 2018

Anexo 02

Página 7

LosData

NATUREZA DA DESPESA POR ORGÃO

PODER	02 - PODER EXECUTIVO					
ORGÃO	04 - SECRETARIA DE ASSUNTOS JURÍDICOS					
Código	Especificação	F.R.	Elemento	Modalidade	Grupo	Categoria Econômica
3.0.00.00	DESPESAS CORRENTES	0.000.000				660.000.00
3.1.00.00	PESSOAL E ENCARGOS SOCIAIS	0.000.000			448.000.00	
3.1.90.00	APLICAÇÕES DIRETAS	0.000.000		444.000.00		
3.1.90.04	CONTRATAÇÃO POR TEMPO DETERMINADO	0.01.00	10.000.00			
3.1.90.05	OUTROS BENEFÍCIOS PREVIDENCIÁRIOS	0.01.00	1.000.00			
3.1.90.11	VENCIMENTOS E VANTAGENS FIXAS - PESSOAL CIVIL	0.01.00	357.000.00			
3.1.90.13	OBRIGAÇÕES PATRONAIS	0.01.00	75.000.00			
3.1.90.18	OUTRAS DESPESAS VARIÁVEIS - PESSOAL CIVIL	0.01.00	1.000.00			
3.1.91.00	APLICAÇÕES DIRETAS - INTRA-ORÇAMENTÁRIAS	0.000.000		2.000.00		
3.1.91.13	OBRIGAÇÕES PATRONAIS	0.01.00	2.000.00			
3.3.00.00	OUTRAS DESPESAS CORRENTES	0.000.000			240.000.00	
3.3.90.00	APLICAÇÕES DIRETAS	0.000.000		240.000.00		
3.3.90.14	DIÁRIAS - CIVIL	0.01.00	80.000.00			
3.3.90.30	MATERIAL DE CONSUMO	0.01.00	55.000.00			
3.3.90.33	PASSAGENS E DESPESAS COM LOCOMOÇÃO	0.01.00	5.000.00			
3.3.90.35	SERVIÇOS DE CONSULTORIA	0.01.00	30.000.00			
3.3.90.36	OUTROS SERVIÇOS DE TERCEIROS - PESSOA FÍSICA	0.01.00	15.000.00			
3.3.90.39	OUTROS SERVIÇOS DE TERCEIROS - PESSOA JURÍDICA	0.01.00	15.000.00			
<b>TOTAL</b>						<b>666.000.00</b>

Documento Assinado Digitalmente por: JOAO LUIS FERREIRA FILHO  
Acesse em: <https://eicarte.petro.br/epi/vinhadoc/semCodigo/documento-0738817b-0c44-4e90-90ed-d41e2c443dd0>

PREFEITURA DO MUNICIPIO DE LIMOEIRO

Orçamento Programa - Exercício de 2018  
 Anexo 02  
 Page 8  
 LeiData

NATUREZA DA DESPESA POR ORGÃO

Código	Especificação	FR.	Elemento	Modalidade	Grupo	Categoria Econômica
02	PODER EXECUTIVO					
09	SECRETARIA MUNICIPAL DE CULTURA, TURISMO E LAZER					
3.0.00.00	DESPESAS CORRENTES	0.000.000				3.751.000,00
3.1.00.00	PESSOAL E ENCARGOS SOCIAIS	0.000.000			461.000,00	
3.1.00.00	APLICAÇÕES DIRETAS	0.000.000		391.000,00		
3.1.90.04	CONTRATAÇÃO POR TEMPO DETERMINADO	0.01.00	20.000,00			
3.1.90.05	OUTROS BENEFÍCIOS PREVIDENCIÁRIOS	0.01.00	8.000,00			
3.1.90.11	VENCIMENTOS E VANTAGENS FIXAS - PESSOA CIVIL	0.01.00	360.000,00			
3.1.90.13	OBRIGAÇÕES PATRONAIS	0.01.00	3.000,00			
3.1.90.16	OUTRAS DESPESAS VARIÁVEIS - PESSOAL CIVIL	0.01.00	2.000,00			
3.1.91.00	APLICAÇÕES DIRETAS - INTRA-ORÇAMENTÁRIAS	0.000.000		70.000,00		
3.1.91.11	OBRIGAÇÕES PATRONAIS	0.01.00	70.000,00			
3.1.00.00	OUTRAS DESPESAS CORRENTES	0.000.000			1.290.000,00	
3.2.00.00	TRANSFERÊNCIAS A INSTITUIÇÕES PRIVADAS SEM FINS LUCRATIVOS	0.000.000		10.000,00		
3.2.50.43	SUBVENÇÕES SOCIAIS	0.01.00	10.000,00			
3.3.00.00	APLICAÇÕES DIRETAS	0.000.000		3.260.000,00		
3.3.00.14	DIÁRIAS - CIVIL	0.01.00	15.000,00			
3.3.00.30	MATERIAL DE CONSUMO	0.01.00	75.000,00			
3.3.00.31	PREMIAÇÕES CULTURAIS, ARTÍSTICAS, CIENTÍFICAS, DESPORTIVAS	0.01.00	20.000,00			
3.3.00.32	MATERIAL, BEM OU SERVIÇO PARA DISTRIBUIÇÃO GRATUITA	0.01.00	15.000,00			
3.3.00.33	PASSAGENS E DESPESAS COM LOCOMOÇÃO	0.01.00	15.000,00			
3.3.00.36	OUTROS SERVIÇOS DE TERCEIROS - PESSOA FÍSICA	0.01.00	75.000,00			
3.3.00.37	OUTROS SERVIÇOS DE TERCEIROS - PESSOA JURÍDICA	0.01.00	2.060.000,00			
3.3.00.39	OUTROS SERVIÇOS DE TERCEIROS - PESSOA JURÍDICA	0.05.00	1.000.000,00			
4.0.00.00	DESPESAS DE CAPITAL	0.000.000				11.990.000,00
4.4.00.00	INVESTIMENTOS	0.000.000			1.990.000,00	
4.4.00.00	APLICAÇÕES DIRETAS	0.000.000		11.990.000,00		
4.4.00.51	OBRAS E INSTALAÇÕES	0.01.00	550.000,00			
4.4.00.51	OBRAS E INSTALAÇÕES	0.39.00	11.300.000,00			
4.4.00.52	EQUIPAMENTOS E MATERIAL PERMANENTE	0.01.00	40.000,00			
TOTAL						15.741.000,00

Documento Assinado Digitalmente por: JOAO LUIS FERREIRA FILHO  
 Acesse em: https://efeevce.pe.gov.br/ep/validarDoc.seam?Codigo\_documento:013881fb-dcd4-4e90-90ed-d4fe2c443dd6

PREFEITURA DO MUNICÍPIO DE LIMOEIRO

Orçamento Programa - Exercício de 2018

Anexo 02

Page 9

LeiData

NATUREZA DA DESPESA POR ORGÃO

PODER ORGÃO	02º PODER EXECUTIVO	11 - SEC. MUN. DE DESENV. AGRÍCOLA E MEIO AMBIENTE					
Conta	Especificação	F.R.	Elemento	Modalidade	Grupo	Categoria Econômica	
3.0.00.00	DESPESAS CORRENTES	0.000.000				1.545.320,00	
3.1.00.00	PESSOAL E ENCARGOS SOCIAIS	0.000.000			590.000,00		
3.1.90.00	APLICAÇÕES DIRETAS	0.000.000		640.000,00			
3.1.90.04	CONTRATAÇÃO POR TEMPO DETERMINADO	0.01.00	30.000,00				
3.1.90.05	OUTROS BENEFÍCIOS PREVIDENCIÁRIOS	0.01.00	5.000,00				
3.1.90.11	VENCIMENTOS E VANTAGENS FIXAS - PESSOA CIVIL	0.01.00	600.000,00				
3.1.90.13	OBRIGAÇÕES PATRONAIS	0.01.00	5.000,00				
3.1.91.00	APLICAÇÕES DIRETAS - INTRA-ORÇAMENTÁRIAS	0.000.000		50.000,00			
3.1.91.13	OBRIGAÇÕES PATRONAIS	0.01.00	30.000,00				
3.3.00.00	OUTRAS DESPESAS CORRENTES	0.000.000			655.000,00	655.000,00	
3.3.90.00	APLICAÇÕES DIRETAS	0.000.000					
3.3.90.14	DIÁRIAS - CIVIL	0.01.00	20.000,00				
3.3.90.20	MATERIAL DE CONSUMO	0.01.00	150.000,00				
3.3.90.32	MATERIAL, SEM OU SERVIÇO PARA DISTRIBUIÇÃO GRATUITA	0.01.00	10.000,00				
3.3.90.33	PASSEAGENS E DESPESAS COM LOCOMOÇÃO	0.01.00	20.000,00				
3.3.90.38	OUTROS SERVIÇOS DE TERCEIROS - PESSOA FÍSICA	0.01.00	70.000,00				
3.3.90.39	OUTROS SERVIÇOS DE TERCEIROS - PESSOA JURÍDICA	0.01.00	585.000,00				
4.0.00.00	DESPESAS DE CAPITAL	0.000.000				320.000,00	
4.4.00.00	INVESTIMENTOS	0.000.000			320.000,00		
4.4.90.00	APLICAÇÕES DIRETAS	0.000.000		320.000,00			
4.4.90.51	OBRAS E INSTALAÇÕES	0.01.00	150.000,00				
4.4.90.52	EQUIPAMENTOS E MATERIAL PERMANENTE	0.01.00	170.000,00				
TOTAL							1.865.000,00

Documento Assinado Digitalmente por: JOAO LUIS FERREIRA FILHO  
 Acesse em: https://efetivoe.pe.gov.br/epd/validaDoc.seam?codigo\_documento:013881fb-dcd4-4e90-90ed-ddfe2c443096

PREFEITURA DO MUNICIPIO DE LIMOEIRO

Orçamento Programa - Exercício de 2019

Anexo 02

Page 10

Lei 020

NATUREZA DA DESPESA POR ORGÃO

PODER ORGÃO	02 PODER EXECUTIVO 12 SECRETARIA MUNICIPAL DE INFRAESTRUTURA E DE SERVIÇOS PÚBLICOS					
Código	Especificação	F.R.	Elemento	Modalidade	Grupo	Categoria Econômica
3.0.00.00	DESPESAS CORRENTES	0.000.000				11.190.000,00
3.1.00.00	PESSOAL E ENCARGOS SOCIAIS	0.000.000			2.970.000,00	
3.1.50.00	APLICAÇÕES DIRETAS	0.000.000		2.670.000,00		
3.1.50.04	CONTRATAÇÃO POR TEMPO DETERMINADO	0.01.00	700.000,00			
3.1.50.05	OUTROS BENEFÍCIOS PREVIDENCIÁRIOS	0.01.00	20.000,00			
3.1.90.11	VENCIMENTOS E VANTAGENS FIXAS - PESSOAL CIVIL	0.01.00	1.600.000,00			
3.1.50.13	OBRIGAÇÕES PATRONAIS	0.01.00	140.000,00			
3.1.90.16	OUTRAS DESPESAS VARIÁVEIS - PESSOAL CIVIL	0.01.00	10.000,00			
3.1.91.00	APLICAÇÕES DIRETAS - INTRA-ORÇAMENTÁRIAS	0.000.000		0.000.000,00		
3.1.91.10	OBRIGAÇÕES PATRONAIS	0.01.00	300.000,00			
3.3.00.00	OUTRAS DESPESAS CORRENTES	0.000.000			8.220.000,00	
3.3.90.00	APLICAÇÕES DIRETAS	0.000.000		8.220.000,00		
3.3.90.14	DIÁRIAS - CIVIL	0.01.00	40.000,00			
3.3.90.30	MATERIAL DE CONSUMO	0.01.00	800.000,00			
3.3.90.33	PASSAGENS E DESPESAS COM LOCOMOÇÃO	0.01.00	10.000,00			
3.3.90.36	OUTROS SERVIÇOS DE TERCEIROS - PESSOA FÍSICA	0.01.00	250.000,00			
3.3.90.39	OUTROS SERVIÇOS DE TERCEIROS - PESSOA JURÍDICA	0.01.00	7.120.000,00			
4.0.00.00	DESPESAS DE CAPITAL	0.000.000				43.600.000,00
4.4.00.00	INVESTIMENTOS	0.000.000			43.600.000,00	
4.4.90.00	APLICAÇÕES DIRETAS	0.000.000		43.600.000,00		
4.4.90.51	OBRAS E INSTALAÇÕES	0.01.00	8.220.000,00			
4.4.90.51	OBRAS E INSTALAÇÕES	0.05.00	34.810.000,00			
4.4.90.52	EQUIPAMENTOS E MATERIAL PERMANENTE	0.01.00	990.000,00			
4.4.90.52	EQUIPAMENTOS E MATERIAL PERMANENTE	0.05.00	500.000,00			
4.4.90.61	AQUISIÇÃO DE IMÓVEIS	0.01.00	20.000,00			
4.4.90.61	AQUISIÇÃO DE IMÓVEIS	0.05.00	1.000.000,00			
TOTAL						54.790.000,00

Documento Assinado Digitalmente por: JOAO LUIS FERREIRA FILHO  
Acesse em: [https://eicfzce.pe.gov.br/ep/validarDoc.aspx?codigo\\_documento=0158851fb-dc-d4-fc-90-90ed-d41e2c4430d0](https://eicfzce.pe.gov.br/ep/validarDoc.aspx?codigo_documento=0158851fb-dc-d4-fc-90-90ed-d41e2c4430d0)

PREFEITURA DO MUNICÍPIO DE LIMOEIRO

Orçamento Programa - Exercício de 2018  
 Anexo 02  
 Page 11  
 LeiData

NATUREZA DA DESPESA POR ORGÃO

PODER ORGÃO		07 PODER EXECUTIVO 13 FUNDEB				
Código	Descrição	F.R.	Elemento	Modalidade	Grupo	Valor Econômico
3.0.00.00	DESPESAS CORRENTES	0.000.000				23.945.000,00
3.1.00.00	PESSOAL E ENCARGOS SOCIAIS	0.000.000			06.545.000,00	
3.1.90.00	APLICAÇÕES DIRETAS	0.000.000		23.905.000,00		
3.1.90.04	CONTRATAÇÃO POR TEMPO DETERMINADO	0.01.00	3.270.000,00			
3.1.90.05	OUTROS BENEFÍCIOS PREVIDENCIÁRIOS	0.01.00	140.000,00			
3.1.90.11	VENCIMENTOS E VANTAGENS FIXAS - PESSOAL CIVIL	0.01.00	18.700.000,00			
3.1.90.13	OBRIGAÇÕES PATRONAIS	0.01.00	770.000,00			
3.1.90.16	OUTRAS DESPESAS VARIÁVEIS - PESSOAL CIVIL	0.01.00	25.000,00			
3.1.91.00	APLICAÇÕES DIRETAS - INTRA-ORGANIZACIONAIS	0.000.000		2.700.000,00		
3.1.91.13	OBRIGAÇÕES PATRONAIS	0.01.00	2.700.000,00			
3.3.00.00	OUTRAS DESPESAS CORRENTES	0.000.000			240.000,00	
3.3.00.00	APLICAÇÕES DIRETAS	0.000.000		340.000,00		
3.3.90.00	MATERIAL DE CONSUMO	0.01.00	120.000,00			
3.3.90.30	OUTROS SERVIÇOS DE TERCEIROS - PESSOA FÍSICA	0.01.00	20.000,00			
3.3.90.30	OUTROS SERVIÇOS DE TERCEIROS - PESSOA JURÍDICA	0.01.00	200.000,00			
<b>TOTAL</b>						<b>23.945.000,00</b>

Documento Assinado Digitalmente por: JOAO LUIS FERREIRA FILHO  
 Acesse em: https://pccv.br/ppa/ajuda/DocSemCodigo.do documento: 013881fb-dcd4-4e90-90ed-ddf0-443dd6

PREFEITURA DO MUNICIPIO DE LIMOEIRO

Orçamento Programa - Exercício de 2019  
 Anexo 02  
 Page 12  
 Lei 0888

Documento Assinado Digitalmente por: JOAO LUIS FERREIRA ELIAS  
 Acesse em: https://pccetec.pe.gov.br/epi/vij/dad/Doc;semCodigo.do documento: 013881fb-dc4d-4e90-90ed-ddfe2c443dd6

NATUREZA DA DESPESA POR ORGÃO

PODER ORGÃO	02 PODER EXECUTIVO 14 FUNDO MUNICIPAL DE SAÚDE					Categoria Econômica
Código	Descrição	F.R.	Elemento	Modalidade	Grupo	
						31.090.000,00
3.0.00.00	DESPESAS CORRENTES	0.000.000			15.053.000,00	
3.1.00.00	PESSOAL E ENCARGOS SOCIAIS	0.000.000		14.534.000,00		
3.1.90.00	APLICAÇÕES DIRETAS	0.000.000				
3.1.90.04	CONTRATAÇÃO POR TEMPO DETERMINADO	0.01.00	3.020.000,00			
3.1.90.04	CONTRATAÇÃO POR TEMPO DETERMINADO	0.05.00	3.590.000,00			
3.1.90.05	OUTROS BENEFÍCIOS PREVIDENCIÁRIOS	0.01.00	261.000,00			
3.1.90.11	VENCIMENTOS E VANTAGENS FIXAS - PESSOAL CIVIL	0.01.00	5.850.000,00			
3.1.90.11	VENCIMENTOS E VANTAGENS FIXAS - PESSOAL CIVIL	0.05.00	700.000,00			
3.1.90.11	VENCIMENTOS E VANTAGENS FIXAS - PESSOAL CIVIL	0.01.00	1.245.000,00			
3.1.90.13	OBRIGAÇÕES PATRONAIS	0.01.00	66.000,00			
3.1.90.18	OUTRAS DESPESAS VARIÁVEIS - PESSOAL CIVIL	0.01.00		1.319.000,00		
3.1.91.00	APLICAÇÕES DIRETAS - INTRA-ORÇAMENTÁRIAS	0.000.000				
3.1.91.13	OBRIGAÇÕES PATRONAIS	0.01.00	1.319.000,00			
3.1.91.13	OBRIGAÇÕES PATRONAIS	0.05.00			15.245.000,00	
3.2.00.00	OUTRAS DESPESAS CORRENTES	0.000.000			15.245.000,00	
3.2.90.00	APLICAÇÕES DIRETAS	0.000.000				
3.2.90.14	DIÁRIAS - CIVIL	0.01.00	270.000,00			
3.2.90.30	MATERIAL DE CONSUMO	0.01.00	1.825.000,00			
3.2.90.30	MATERIAL DE CONSUMO	0.05.00	1.000.000,00			
3.2.90.30	MATERIAL DE CONSUMO	0.01.00	420.000,00			
3.2.90.32	MATERIAL, BEM OU SERVIÇO PARA DISTRIBUIÇÃO GRATUITA	0.05.00	200.000,00			
3.2.90.32	MATERIAL, BEM OU SERVIÇO PARA DISTRIBUIÇÃO GRATUITA	0.01.00	30.000,00			
3.2.90.33	PASSAGENS E DESPESAS COM LOCOMOÇÃO	0.01.00	1.165.000,00			
3.2.90.38	OUTROS SERVIÇOS DE TERCEIROS - PESSOA FÍSICA	0.01.00	6.595.000,00			
3.2.90.38	OUTROS SERVIÇOS DE TERCEIROS - PESSOA FÍSICA	0.05.00	2.000.000,00			
3.2.90.38	OUTROS SERVIÇOS DE TERCEIROS - PESSOA FÍSICA	0.01.00	50.000,00			
3.2.90.41	CONTRIBUIÇÕES	0.01.00	100.000,00			
3.2.90.46	OUTROS AUXÍLIOS FINANCEIROS A PESSOA FÍSICA	0.01.00	500.000,00			
3.2.90.52	DESPESAS DE EXERCÍCIOS ANTERIORES	0.000.000				2.350.000,00
4.0.00.00	DESPESAS DE CAPITAL	0.000.000			2.350.000,00	
4.4.00.00	INVESTIMENTOS	0.000.000		2.350.000,00		
4.4.90.00	APLICAÇÕES DIRETAS	0.000.000				
4.4.90.51	OBRAS E INSTALAÇÕES	0.01.00	140.000,00			
4.4.90.51	OBRAS E INSTALAÇÕES	0.05.00	450.000,00			
4.4.90.51	OBRAS E INSTALAÇÕES	0.01.00	680.000,00			
4.4.90.52	EQUIPAMENTOS E MATERIAL PERMANENTE	0.05.00	400.000,00			
4.4.90.52	EQUIPAMENTOS E MATERIAL PERMANENTE	0.05.00	400.000,00			
						53.448.000,00
<b>TOTAL</b>						

PREFEITURA DO MUNICIPIO DE LIMOEIRO

Orçamento Programa - Exercício de 2018  
Anexo 02  
Page 10  
LeData

NATUREZA DA DESPESA POR ORGÃO

PODER ORGÃO	02 PODER EXECUTIVO 15 FUNDO MUNICIPAL DE ASSISTENCIA SOCIAL					Classificação Específica
Código	Descrição	FR	Elemento	Modalidade	Grupo	
3.0.00.00	DESPESAS CORRENTES	0.000.000				6.083.000,00
3.1.00.00	PESSOAL E ENCARGOS SOCIAIS	0.000.000			3.080.000,00	
3.1.90.00	APLICAÇÕES DIRETAS	0.000.000		2.889.000,00		
3.1.90.04	CONTRATAÇÃO POR TEMPO DETERMINADO	0.01.00	1.001.000,00			
3.1.90.04	CONTRATAÇÃO POR TEMPO DETERMINADO	0.05.00	400.000,00			
3.1.90.05	OUTROS BENEFÍCIOS PREVIDENCIÁRIOS	0.01.00	38.000,00			
3.1.90.11	VENCIMENTOS E VANTAGENS FIXAS - PESSOAL CIVIL	0.01.00	1.125.000,00			
3.1.90.13	OBRIGAÇÕES PATRONAIS	0.01.00	290.000,00			
3.1.90.16	OUTRAS DESPESAS VARIÁVEIS - PESSOAL CIVIL	0.01.00	31.000,00			
3.1.91.00	APLICAÇÕES DIRETAS - INTRA-ORÇAMENTÁRIAS	0.000.000		179.000,00		
3.1.91.13	OBRIGAÇÕES PATRONAIS	0.01.00	179.000,00			
3.3.00.00	OUTRAS DESPESAS CORRENTES	0.000.000			3.015.000,00	
3.3.50.00	TRANSFERÊNCIAS A INSTITUIÇÕES PRIVADAS SEM FINS LUCRATIVOS	0.000.000		160.000,00		
3.3.50.43	SUBVENÇÕES SOCIAIS	0.01.00	160.000,00			
3.3.90.00	APLICAÇÕES DIRETAS	0.000.000		2.855.000,00		
3.3.90.14	DIÁRIAS - CIVIL	0.01.00	60.000,00			
3.3.90.30	MATERIAL, DE CONSUMO	0.01.00	576.000,00			
3.3.90.32	MATERIAL, BEM OU SERVIÇO PARA DISTRIBUIÇÃO GRATUITA	0.01.00	815.000,00			
3.3.90.33	PASSAGENS E DESPESAS COM LOCOMOÇÃO	0.01.00	90.000,00			
3.3.90.36	OUTROS SERVIÇOS DE TERCEIROS - PESSOA FÍSICA	0.01.00	474.000,00			
3.3.90.39	OUTROS SERVIÇOS DE TERCEIROS - PESSOA JURÍDICA	0.01.00	1.030.000,00			
3.3.90.46	OUTROS AUXÍLIOS FINANCEIROS A PESSOA FÍSICA	0.01.00	10.000,00			580.000,00
4.0.00.00	DESPESAS DE CAPITAL	0.000.000			580.000,00	
4.4.00.00	INVESTIMENTOS	0.000.000		580.000,00		
4.4.90.00	APLICAÇÕES DIRETAS	0.000.000				
4.4.90.51	OBRAS E INSTALAÇÕES	0.01.00	243.000,00			
4.4.90.51	OBRAS E INSTALAÇÕES	0.05.00	30.000,00			
4.4.90.52	EQUIPAMENTOS E MATERIAL PERMANENTE	0.01.00	250.000,00			
4.4.90.52	EQUIPAMENTOS E MATERIAL PERMANENTE	0.05.00	30.000,00			
<b>TOTAL</b>						<b>6.643.000,00</b>

Documento Assinado Digitalmente por: JOAO LUIS FERREIRA FILHO  
Acesse em: https://pccrce.org.br/epi/validaDoc.seam?codigo\_documento:013881fb-dcd4-4e90-90ed-ddfe2c443dd6

PREFEITURA DO MUNICIPIO DE LIMOEIRO

Orçamento Programático - Exercício de 2018  
 Anexo 02  
 Page 14  
 LeiData

NATUREZA DA DESPESA POR ORGÃO

PODER ORGÃO							87.000,00
02 PODER EXECUTIVO							
16 FUNDO MUNICIPAL DO DIREITO DA CRIANÇA E ADOLESCENTE							
Código	Especificação	FR	Elemento	Modalidade	Grupo	Categoria Econômica	
3.0.00.00	DESPESAS CORRENTES	0.000.000			57.000,00		
3.1.00.00	PESSOAL E ENCARGOS SOCIAIS	0.000.000		50.000,00			
3.1.90.00	APLICAÇÕES DIRETAS	0.000.000					
3.1.90.04	CONTRATAÇÃO POR TEMPO DETERMINADO	0.01.00	10.000,00				
3.1.90.05	OUTROS BENEFÍCIOS PREVIDENCIÁRIOS	0.01.00	2.000,00				
3.1.90.11	VENCIMENTOS E VANTAGENS FIXAS - PESSOAL CIVIL	0.01.00	30.000,00				
3.1.90.13	OBRIGAÇÕES PATRONAIS	0.01.00	5.000,00				
3.1.90.18	OUTRAS DESPESAS VARIÁVEIS - PESSOAL CIVIL	0.01.00	5.000,00				
3.1.91.00	APLICAÇÕES DIRETAS - INTRA-ORÇAMENTÁRIAS	0.000.000		5.000,00			
3.1.91.19	OBRIGAÇÕES PATRONAIS	0.01.00	5.000,00				
3.2.00.00	OUTRAS DESPESAS CORRENTES	0.000.000			30.000,00		
3.2.50.00	APLICAÇÕES DIRETAS	0.000.000					
3.2.50.14	DIÁRIAS - CIVIL	0.01.00	7.000,00				
3.2.50.20	MATERIAL DE CONSUMO	0.01.00	7.000,00				
3.2.50.36	OUTROS SERVIÇOS DE TERCEIROS - PESSOA FÍSICA	0.01.00	7.000,00				
3.2.50.39	OUTROS SERVIÇOS DE TERCEIROS - PESSOA JURÍDICA	0.01.00	7.000,00				
3.2.90.41	CONTRIBUIÇÕES	0.01.00	2.000,00				
<b>TOTAL</b>						<b>87.000,00</b>	

Documento Assinado Digitalmente por: JOAO LUIS FERREIRA FILHO  
 Acesse em: https://pccrce.pb.gov.br/epp/validarDoc.seam?Codigo\_documento:013881fb-dcd4-4e90-90ed-ddfe2c443d0c

PREFEITURA DO MUNICIPIO DE LIMOEIRO

Orçamento Programa - Exercício de 2018  
Anexo 02  
Page 15  
Lei 0484

NATUREZA DA DESPESA POR ORGÃO

PODER ORGÃO	02 PODER EXECUTIVO 17 FACAL					
Código	Espeção	F.R.	Elemento	Modalidade	Grupo	Categoria Econômica
1.0.00.00	DESPESAS CORRENTES	0.000.000				2.770.000,00
3.1.00.00	PESSOAL E ENCARGOS SOCIAIS	0.000.000			2.005.000,00	
3.1.90.00	APLICAÇÕES DIRETAS	0.000.000		1.535.000,00		
3.1.90.04	CONTRATAÇÃO POR TEMPO DETERMINADO	0.01.00	500.000,00			
3.1.90.11	VENCIMENTOS E VANTAGENS FIXAS - PESSOAL CIVIL	0.01.00	1.230.000,00			
3.1.90.13	OBRIGAÇÕES PATRONAIS	0.01.00	200.000,00			
3.1.90.51	SENTENÇAS JUDICIAIS	0.01.00	5.000,00			
3.1.91.00	APLICAÇÕES DIRETAS - INTRA-ORÇAMENTÁRIAS	0.020.000		100.000,00		
3.1.91.13	OBRIGAÇÕES PATRONAIS	0.01.00	100.000,00			
3.3.00.00	OUTRAS DESPESAS CORRENTES	0.000.000			735.000,00	
3.3.90.00	APLICAÇÕES DIRETAS	0.000.000		735.000,00		
3.3.90.14	DIARIAS - CIVIL	0.01.00	15.000,00			
3.3.90.30	MATERIAL DE CONSUMO	0.01.00	80.000,00			
3.3.90.33	PASSAGENS E DESPESAS COM LOCOMOÇÃO	0.01.00	15.000,00			
3.3.90.35	SERVIÇOS DE CONSULTORIA	0.01.00	30.000,00			
3.3.90.36	OUTROS SERVIÇOS DE TERCEIROS - PESSOA FÍSICA	0.01.00	180.000,00			
3.3.90.39	OUTROS SERVIÇOS DE TERCEIROS - PESSOA JURÍDICA	0.01.00	355.000,00			
3.3.90.47	OBRIGAÇÕES TRIBUTÁRIAS E CONTRIBUTIVAS	0.01.00	40.000,00			
3.3.90.82	DESPESAS DE EXERCÍCIOS ANTERIORES	0.01.00	10.000,00			
3.3.90.93	INDENIZAÇÕES E RESTITUIÇÕES	0.01.00	5.000,00			
4.0.00.00	DESPESAS DE CAPITAL	0.000.000				190.000,00
4.4.00.00	INVESTIMENTOS	0.000.000			130.000,00	
4.4.90.00	APLICAÇÕES DIRETAS	0.000.000		150.000,00		
4.4.90.51	OBRAS E INSTALAÇÕES	0.01.00	70.000,00			
4.4.90.52	EQUIPAMENTOS E MATERIAL PERMANENTE	0.01.00	80.000,00			
4.4.90.90	AMORTIZAÇÃO DA DÍVIDA	0.000.000			40.000,00	
4.8.90.00	APLICAÇÕES DIRETAS	0.000.000		40.000,00		
4.8.90.71	PRINCIPAL DA DÍVIDA CONTRATUAL RESGATADA	0.01.00	40.000,00			
<b>TOTAL</b>						<b>2.960.000,00</b>

Documento Assinado Digitalmente por: JOAO LUIS FERREIRA FILHO  
Acesse em: https://pccrce.pccrce.gov.br/pepp/validaDoc.seam?Codigo.do.documento:013881fb-dcd4-4e90-90ed-ddfe2c443dd6

PREFEITURA DO MUNICIPIO DE LIMOEIRO

Orçamento Programa - Exercício de 2018  
Anexo 02  
Página 10  
LeiData

NATUREZA DA DESPESA POR ORGÃO

PODER ORGÃO						
02 PODER EXECUTIVO						
18 FACULDADE DE DIREITO						
Código	Descrição	F.R.	Elemento	Mobilidade	Grupo	Categoria Econômica
3.0.00.00	DESPESAS CORRENTES	0.000.000				850.000,00
3.1.00.00	PESSOAL E ENCARGOS SOCIAIS	0.000.000			600.000,00	
3.1.50.00	APLICAÇÕES DIRETAS	0.000.000		650.000,00		
3.1.90.04	CONTRATAÇÃO POR TEMPO DETERMINADO	0.01.00	400.000,00			
3.1.90.11	VENCIMENTOS E VANTAGENS FIXAS - PESSOAL CIVIL	0.01.00	150.000,00			
3.1.90.13	OBRIGAÇÕES PATRONAIS	0.01.00	100.000,00		10.000,00	
3.1.91.00	APLICAÇÕES DIRETAS - INTRA-ORÇAMENTÁRIAS	0.050.000				
3.1.91.13	OBRIGAÇÕES PATRONAIS	0.01.00	10.000,00			180.000,00
3.3.00.00	OUTRAS DESPESAS CORRENTES	0.000.000				
3.3.80.00	APLICAÇÕES DIRETAS	0.000.000		90.000,00		
3.3.90.14	DIÁRIAS - CIVIL	0.01.00	10.000,00			
3.3.90.30	MATERIAL DE CONSUMO	0.01.00	90.000,00			
3.3.90.36	OUTROS SERVIÇOS DE TERCEIROS - PESSOA FÍSICA	0.01.00	50.000,00			
3.3.90.39	OUTROS SERVIÇOS DE TERCEIROS - PESSOA JURÍDICA	0.01.00	80.000,00			
<b>T O T A L</b>						<b>850.000,00</b>

Documento Assinado Digitalmente por: JOAO LUIS FERREIRA FILHO  
Acesse em: <https://receita.pe.gov.br/epi/validarDoc>; sem Código do documento: 013881fb-dcd4-4e90-90dd-8dd1e2c443dd6

PREFEITURA DO MUNICÍPIO DE LIMOEIRO

Orçamento Programático - Exercício de 2018  
Anexo 02  
Page 18  
Leidada

NATUREZA DA DESPESA POR ORGÃO

Código	Descrição	F.P.	Elemento	Modulagem	Grupo	Classificação Funcional
02.000.0000	DESPESAS CORRENTES	0.000.000				700.000,00
3.1.00.00	PESSOAL E ENCARGOS SOCIAIS	0.000.000			273.000,00	
3.1.90.00	APLICAÇÕES DIRETAS	0.000.000		271.000,00		
3.1.90.04	CONTRATAÇÃO POR TEMPO DETERMINADO	0.01.00	140.000,00			
3.1.90.11	VENCIMENTOS E VANTAGENS FIXAS - PESSOAL CIVIL	0.01.00	75.000,00			
3.1.90.13	OBRIGAÇÕES PATRONAIS	0.01.00	49.000,00			
3.1.90.18	OUTRAS DESPESAS VARIÁVEIS - PESSOAL CIVIL	0.01.00	2.000,00			
3.1.90.91	SENTENÇAS JUDICIAIS	0.01.00	2.000,00			
3.1.90.92	DESPESAS DE EXERCÍCIOS ANTERIORES	0.01.00	2.000,00			
3.1.90.94	INDENIZAÇÕES E RESTITUIÇÕES TRABALHISTAS	0.01.00	2.000,00			
3.1.91.00	APLICAÇÕES DIRETAS - INTRA-ORÇAMENTÁRIAS	0.000.000		2.000,00		
3.1.91.13	OBRIGAÇÕES PATRONAIS	0.01.00	2.000,00			
3.3.00.00	OUTRAS DESPESAS CORRENTES	0.000.000			427.000,00	
3.3.50.00	TRANSFERÊNCIAS A INSTITUIÇÕES PRIVADAS SEM FINS LUCRATIVOS	0.000.000		2.000,00		
3.3.50.41	CONTRIBUIÇÕES	0.01.00	2.000,00			
3.3.90.00	APLICAÇÕES DIRETAS	0.000.000		425.000,00		
3.3.90.14	DIÁRIAS - CIVIL	0.01.00	32.000,00			
3.3.90.30	MATERIAL DE CONSUMO	0.01.00	108.000,00			
3.3.90.33	PASSAGENS E DESPESAS COM LOCOMOÇÃO	0.01.00	11.000,00			
3.3.90.34	OUTRAS DESPESAS DE PESSOAL DECORRENTES DE CONTRATAÇÃO	0.01.00	2.000,00			
3.3.90.35	SERVIÇOS DE CONSULTORIA	0.01.00	80.000,00			
3.3.90.36	OUTROS SERVIÇOS DE TERCEIROS - PESSOA FÍSICA	0.01.00	56.000,00			
3.3.90.37	LOCAÇÃO DE MÃO-DE-OBRA	0.01.00	2.000,00			
3.3.90.39	OUTROS SERVIÇOS DE TERCEIROS - PESSOA JURÍDICA	0.01.00	114.000,00			
3.3.90.47	OBRIGAÇÕES TRIBUTÁRIAS E CONTRIBUTIVAS	0.01.00	11.000,00			
3.3.90.92	DESPESAS DE EXERCÍCIOS ANTERIORES	0.01.00	2.000,00			
3.3.90.93	INDENIZAÇÕES E RESTITUIÇÕES	0.01.00	8.000,00			
4.0.00.00	DESPESAS DE CAPITAL	0.000.000				66.000,00
4.4.00.00	INVESTIMENTOS	0.000.000			82.000,00	
4.4.90.00	APLICAÇÕES DIRETAS	0.000.000		82.000,00		
4.4.90.51	OBRAS E INSTALAÇÕES	0.01.00	11.000,00			
4.4.90.52	EQUIPAMENTOS E MATERIAL PERMANENTE	0.01.00	51.000,00			
4.6.00.00	AMORTIZAÇÃO DA DÍVIDA	0.000.000			6.000,00	
4.6.90.00	APLICAÇÕES DIRETAS	0.000.000		6.000,00		
4.6.90.71	PRINCIPAL DA DÍVIDA CONTRATUAL RESBATAVA	0.01.00	6.000,00			
TOTAL						766.000,00

Documento Assinado Digitalmente por: JOAO LUIS FERREIRA FILHO  
Acesse em: https://eefcecepe.gov.br/epi/validarDoc;seam=Código do documento: 015385176-dc94-4e90-90ed-d41e2c443dad6

**PREFEITURA DO MUNICIPIO DE LIMOEIRO**

Orçamento Programa - Exercício de 2018  
Anexo 02  
Página 19  
Lei Data

**NATUREZA DA DESPESA POR ORGÃO**

TOTAL GERAL	189.768.300,00
-------------	----------------

PREFEITURA DO MUNICIPIO DE LIMOEIRO

Anexo 02  
Page 1

Orçamento Programa - Exercício de 2018  
NATUREZA DA DESPESA POR ORGÃO E UNIDADE

Lei: 2373, Data: 27/12/2017

Documento Assinado Digitalmente por ROMOLDO FERREIRA FILHO  
Acesse em: <https://eccc.leg.br/legis/legisnet/legisnet.jspx?seamCodigoDocumento=013881fb-dcd4-4e90-90ed-ddf62c443d81>

PODER 01 PODER LEGISLATIVO						
ORGÃO 01 CORPO DELIBERATIVO E SECRETARIA						
UNIDADE 00 CORPO DELIBERATIVO E SECRETARIA						
Código	Especificação	F.R.	Elemento	Medida	Grupo	Valor
3 0 00 00	DESPESAS CORRENTES	0.000.000				4.495.000,00
3 1 00 00	PESSOAL E ENCARGOS SOCIAIS	0.000.000			7.600.000,00	
3 1 50 00	APLICAÇÕES DIRETAS	0.000.000		3.550.000,00		
3 1 90 01	APOSENTADORIAS RESERVA REMUNERADA E REFORMAS	0.01.00	40.000,00			
3 1 90 02	PENSÕES	0.01.00	30.000,00			
3 1 90 11	VENCIMENTOS E VANTAGENS FIXAS - PESSOAL CIVIL	0.01.00	2.920.000,00			
3 1 90 13	OBRIGAÇÕES PATRONAIS	0.01.00	550.000,00			
3 1 90 91	SENTENÇAS JUDICIAIS	0.01.00	10.000,00			
3 1 91 00	APLICAÇÕES DIRETAS- INTRA-ORÇAMENTÁRIAS	0.000.000		50.000,00		
3 1 91 10	OBRIGAÇÕES PATRONAIS	0.01.00	50.000,00			
3 2 00 00	OUTRAS DESPESAS CORRENTES	0.000.000			895.000,00	
3 2 00 00	APLICAÇÕES DIRETAS	0.000.000		895.000,00		
3 2 90 14	DIARIAS - CIVIL	0.01.00	100.000,00			
3 2 90 30	MATERIAL DE CONSUMO	0.01.00	50.000,00			
3 2 90 33	PASSAGENS E DESPESAS COM LOCOMOÇÃO	0.01.00	5.000,00			
3 2 90 36	SERVIÇOS DE CONSULTORIA	0.01.00	60.000,00			
3 2 90 36	OUTROS SERVIÇOS DE TERCEIROS - PESSOA FISICA	0.01.00	105.000,00			
3 2 90 39	OUTROS SERVIÇOS DE TERCEIROS - PESSOA JURÍDICA	0.01.00	365.000,00			
3 2 90 92	DESPESAS DE EXERCÍCIOS ANTERIORES	0.01.00	5.000,00			
3 2 90 93	INDENIZAÇÕES E RESTITUIÇÕES	0.01.00	150.000,00			
4 0 00 00	DESPESAS DE CAPITAL	0.000.000				1.050.000,00
4 4 00 00	INVESTIMENTOS	0.000.000			100.000,00	
4 4 00 00	APLICAÇÕES DIRETAS	0.000.000		100.000,00		
4 4 90 51	OBRAS E INSTALAÇÕES	0.01.00	50.000,00			
4 4 90 52	EQUIPAMENTOS E MATERIAL PERMANENTE	0.01.00	50.000,00			
4 6 00 00	AMORTIZAÇÃO DA DÍVIDA	0.000.000			5.000,00	
4 6 90 00	APLICAÇÕES DIRETAS	0.000.000		5.000,00		
4 6 90 71	PRINCIPAL DA DÍVIDA CONTRATUAL RESGATADA	0.01.00	5.000,00			
<b>TOTAL</b>						<b>4.600.000,00</b>

PREFEITURA DO MUNICIPIO DE LIMOEIRO

Orçamento Programa - Exercício de 2018  
NATUREZA DA DESPESA POR ORÇÃO E UNIDADE

Lei: 2373, Data: 27/12/2017

Documento Assinado Digitalmente por OSMAR FERREIRA FILHO  
Acesse em: [https://eccc.pec.gov.br/epm/validar?c=sem&codigo\\_documento=013881fb-dcd4-4e90-90ed-ddfe2c443dd6](https://eccc.pec.gov.br/epm/validar?c=sem&codigo_documento=013881fb-dcd4-4e90-90ed-ddfe2c443dd6)

Órgão	Unidade	Descrição	F.R.	Elemento	Modalidade	Grupo	Valor Econômico
02	00	GABINETE DO PREFEITO					
3.0.00.00		DESPESAS CORRENTES	0.000.000				40.000,00
3.3.00.00		OUTRAS DESPESAS CORRENTES	0.000.000				
3.3.90.00		APLICAÇÕES DIRETAS	0.000.000		40.000,00		
3.3.90.36		MATERIAL DE CONSUMO	0.01.00	15.000,00			
3.3.90.36		OUTROS SERVIÇOS DE TERCEIROS - PESSOA FÍSICA	0.01.00	15.000,00			
3.3.90.38		OUTROS SERVIÇOS DE TERCEIROS - PESSOA JURÍDICA	0.01.00	10.000,00			
<b>TOTAL</b>							<b>40.000,00</b>

PREFEITURA DO MUNICIPIO DE LIMOEIRO

Orçamento Programa - Exercício de 2018  
 NATUREZA DA DESPESA POR ORÇÃO E UNIDADE

Lei: 2373, Data: 27/12/2017

Código	Especificação	F.R.	Elemento	Modalidade	Grupo	Valor
02	PODER EXECUTIVO					
01	GABINETE DO PREFEITO					
01	GABINETE DO PREFEITO					
3.0.00.00	DESPESAS CORRENTES	0.000.000				1.267.000,00
3.1.00.00	PESSOAL E ENCARGOS SOCIAIS	0.000.000			1.097.000,00	
3.1.80.00	APLICAÇÕES DIRETAS	0.000.000		067.000,00		
3.1.90.04	CONTRATAÇÃO POR TEMPO DETERMINADO	0.01.00	90.000,00			
3.1.90.05	OUTROS BENEFÍCIOS PREVIDENCIÁRIOS	0.01.00	5.000,00			
3.1.90.11	VENCIMENTOS E VANTAGENS FIXAS - PESSOAL CIVIL	0.01.00	850.000,00			
3.1.90.13	OBRIGAÇÕES PATRONAIS	0.01.00	20.000,00			
3.1.90.16	OUTRAS DESPESAS VARIÁVEIS - PESSOAL CIVIL	0.01.00	2.000,00			
3.1.91.00	APLICAÇÕES DIRETAS - INTRA-ORÇAMENTÁRIAS	0.000.000		170.000,00		
3.1.91.13	OBRIGAÇÕES PATRONAIS	0.01.00	130.000,00			
3.3.00.00	OUTRAS DESPESAS CORRENTES	0.000.000			160.000,00	
3.3.90.00	APLICAÇÕES DIRETAS	0.000.000		160.000,00		
3.3.90.14	DIÁRIAS - CIVIL	0.01.00	20.000,00			
3.3.90.30	MATERIAL DE CONSUMO	0.01.00	10.000,00			
3.3.90.33	PASSAGENS E DESPESAS COM LOCOMOÇÃO	0.01.00	5.000,00			
3.3.90.35	SERVIÇOS DE CONSULTORIA	0.01.00	10.000,00			
3.3.90.36	OUTROS SERVIÇOS DE TERCEIROS - PESSOA FÍSICA	0.01.00	20.000,00			
3.3.90.39	OUTROS SERVIÇOS DE TERCEIROS - PESSOA JURÍDICA	0.01.00	55.000,00			
4.0.00.00	DESPESAS DE CAPITAL	0.000.000				10.000,00
4.4.00.00	INVESTIMENTOS	0.000.000			10.000,00	
4.4.90.00	APLICAÇÕES DIRETAS	0.000.000		10.000,00		
4.4.90.52	EQUIPAMENTOS E MATERIAL PERMANENTE	0.01.00	10.000,00			
<b>TOTAL</b>						<b>1.267.000,00</b>

PREFEITURA DO MUNICIPIO DE LIMOEIRO

Anexo 02  
Page 4

Orçamento Programa - Exercício de 2018  
NATUREZA DA DESPESA POR ORÇAO E UNIDADE

Lei: 2373, Data: 27/12/2017

PODER	02 PODER EXECUTIVO	FR	Elemento	Modalidade	Grupo	Valor Económico
ORÇAO	01 GABINETE DO PREFEITO					
UNIDADE	02 PROCURADORIA GERAL DO MUNICIPIO					
Código	Especificação					
3.0.00.00	DESPESAS CORRENTES	0.000.000				89.000,00
3.1.00.00	PESSOAL E ENCARGOS SOCIAIS	0.000.000			69.000,00	
3.1.90.00	APLICAÇÕES DIRETAS	2.000.000		59.000,00		
3.1.90.04	CONTRATAÇÃO POR TEMPO DETERMINADO	0.01.00	5.000,00			
3.1.90.05	OUTROS BENEFÍCIOS PREVIDENCIÁRIOS	0.01.00	1.000,00			
3.1.90.11	VENCIMENTOS E VANTAGENS FIXAS - PESSOAL CIVIL	0.01.00	50.000,00			
3.1.90.13	OBRIGAÇÕES PATRONAIS	0.01.00	2.000,00			
3.1.90.18	OUTRAS DESPESAS VARIÁVEIS - PESSOAL CIVIL	0.01.00	1.000,00			
3.1.91.00	APLICAÇÕES DIRETAS - INTRA-ORÇAMENTÁRIAS	0.000.000		10.000,00		
3.1.91.13	OBRIGAÇÕES PATRONAIS	0.01.00	10.000,00			
3.3.00.00	OUTRAS DESPESAS CORRENTES	0.000.000			20.000,00	
3.3.90.00	APLICAÇÕES DIRETAS	0.000.000		20.000,00		
3.3.90.14	DIÁRIAS - CIVIL	0.01.00	5.000,00			
3.3.90.33	MATERIAL DE CONSUMO	0.01.00	5.000,00			
3.3.90.36	OUTROS SERVIÇOS DE TERCEIROS - PESSOA FÍSICA	0.01.00	5.000,00			
3.3.90.39	OUTROS SERVIÇOS DE TERCEIROS - PESSOA JURÍDICA	0.01.00	5.000,00			
TOTAL						89.000,00

Documento Assinado Digitalmente por: JOÃO LUIS FERREIRA FILHO  
 Acesse em: https://eccc.cce.gov.br/ppa/validarDocumento.aspx?seuCodigo=documento:013881fb-dcd4-4e90-90e4-01f2c443dd6

PREFEITURA DO MUNICÍPIO DE LIMOEIRO

Anexo 02  
Page 5

Orçamento Programa - Exercício de 2018  
NATUREZA DA DESPESA POR ORGÃO E UNIDADE

Lei: 2379, Data: 27/12/2017

PODER 02 PODER EXECUTIVO						
ORGÃO 01 GABINETE DO PREFEITO						
UNIDADE 03 CONTROLADORIA						
Código	Especificação	F.R.	Elemento	Modalidade	Grupo	Cancelamento Econômico
3.0.00.00	DESPESAS CORRENTES	0.000.000				
3.1.00.00	PESSOAL E ENCARGOS SOCIAIS	0.000.000			34.000.00	
3.1.90.00	APLICAÇÕES DIRETAS	0.000.000		28.000.00		
3.1.90.04	CONTRATAÇÃO POR TEMPO DETERMINADO	0.01.00	5.000.00			
3.1.90.05	OUTROS BENEFÍCIOS PREVIDENCIÁRIOS	0.01.00	1.000.00			
3.1.90.11	VENCIMENTOS E VANTAGENS FIXAS - PESSOAL CIVIL	0.01.00	20.000.00			
3.1.90.12	OBRIGAÇÕES PATRONAIS	0.01.00	2.000.00			
3.1.90.16	OUTRAS DESPESAS VARIÁVEIS - PESSOAL CIVIL	0.01.00	1.000.00			
3.1.91.00	APLICAÇÕES DIRETAS - INTRA-ORÇAMENTÁRIAS	0.000.000		6.000.00		
3.1.91.13	OBRIGAÇÕES PATRONAIS	0.01.00	5.000.00			
3.3.00.00	OUTRAS DESPESAS CORRENTES	0.000.000			24.000.00	
3.3.20.00	APLICAÇÕES DIRETAS	0.000.000		24.000.00		
3.3.90.14	DIÁRIAS - CIVIL	0.01.00	5.000.00			
3.3.90.30	MATERIAL DE CONSUMO	0.01.00	4.000.00			
3.3.90.33	PASSAGENS E DESPESAS COM LOCOMOÇÃO	0.01.00	5.000.00			
3.3.90.38	OUTROS SERVIÇOS DE TERCEIROS - PESSOA FÍSICA	0.01.00	5.000.00			
3.3.90.39	OUTROS SERVIÇOS DE TERCEIROS - PESSOA JURÍDICA	0.01.00	1.000.00			
<b>TOTAL</b>						<b>58.000.00</b>

Documento Assinado Digitalmente por: LUIS FERREIRA FILHO  
 Acesse em: https://stc.ced.rr.gov.br/ppa/validaDoc.aspx?seamCodigo=documento:013881fb-dcd4-4e90-90ed-ddf0c-43dd6

**PREFEITURA DO MUNICÍPIO DE LIMOEIRO**

Anexo 02  
Página 6

Orçamento Programa - Exercício de 2018

**NATUREZA DA DESPESA POR ORGÃO E UNIDADE**

Lei: 2373, Data: 27/12/2017

PÓDER 02 PODER EXECUTIVO						
ORGÃO 03 GABINETE DO PREFEITO						
UNIDADE 04 GERÊNCIA DO FEM						
Código	Especificação	F.R.	Elemento	Modalidade	Grupo	Contas Econ.
3 0 00 00	DESPESAS CORRENTES	9 000 000				232.000,00
3 1 00 00	PESSOAL E ENCARGOS SOCIAIS	0 000 000			52.000,00	
3 1 90 00	APLICAÇÕES DIRETAS	0 000 000		47 000 00		
3 1 90 04	CONTRATAÇÃO POR TEMPO DETERMINADO	0 01 00	20.000,00			
3 1 90 05	OUTROS BENEFÍCIOS PREVIDENCIÁRIOS	0 01 00	1.000,00			
3 1 90 11	VENCIMENTOS E VANTAGENS FIXAS - PESSOAL CIVIL	0 01 00	20.000,00			
3 1 90 13	OBRIGAÇÕES PATRONAIS	0 01 00	5.000,00			
3 1 90 15	OUTRAS DESPESAS VARIÁVEIS - PESSOAL CIVIL	0 01 00	1 200 00			
3 1 91 00	APLICAÇÕES DIRETAS - INTRA-ORÇAMENTÁRIAS	0 00 000		5 000 00		
3 1 91 13	OBRIGAÇÕES PATRONAIS	0 01 00	5 000 00			
3 3 00 00	OUTRAS DESPESAS CORRENTES	0 000 000			180.000,00	
3 3 90 00	APLICAÇÕES DIRETAS	0 200 000		180 000 00		
3 3 90 14	DIÁRIAS - CIVIL	0 01 00	20.000,00			
3 3 90 30	MATERIAL DE CONSUMO	0 01 00	30.000,00			
3 3 90 33	PASSAGENS E DESPESAS COM LOCOMOÇÃO	0 01 00	10 000 00			
3 3 90 35	SERVIÇOS DE CONSULTORIA	0 01 00	20.000,00			
3 3 90 38	OUTROS SERVIÇOS DE TERCEIROS - PESSOA FÍSICA	0 01 00	30.000,00			
3 3 90 39	OUTROS SERVIÇOS DE TERCEIROS - PESSOA JURÍDICA	0 01 00	50.000,00			
4 0 00 00	DESPESAS DE CAPITAL	0 200 000				1.915.000,00
4 4 00 00	INVESTIMENTOS	0 200 000			1.918.000,00	
4 4 90 00	APLICAÇÕES DIRETAS	0 200 000		1.918 000 00		
4 4 90 51	OBRAS E INSTALAÇÕES	0 01 00	1.809.000,00			
4 4 90 52	EQUIPAMENTOS E MATERIAL PERMANENTE	0 01 00	110.000,00			
<b>TOTAL</b>						<b>2.151.000,00</b>

Documento Assinado Digitalmente por: ROZOLVES FERREIRA FILHO  
 Acesse em: https://eccc.te.pe.gov.br/ppp/validador.aspx?seamCodigo=documento:013881fb-dcd4-4e90-90ed-ddfe25443dd6

PREFEITURA DO MUNICÍPIO DE LIMOEIRO

Anexo 02  
Page 7

Orçamento Programa - Exercício de 2018  
NATUREZA DA DESPESA POR ORGÃO E UNIDADE

Lei: 2373, Data: 27/12/2017

Documento Assinado Digitalmente por OSMARIS FERREIRA FILHO  
Acesse em: <https://eccc.ce.gov.br/epm/validar.jspx?seamCodigoDocumento:013881fb-dcd4-4e90-90dd-0adfe2c443dd6>

PODER	02 PODER EXECUTIVO					
ORGÃO	01 GABINETE DO PREFEITO					
UNIDADE	00 SECRETARIA EXECUTIVA DE INDÚSTRIA E COMÉRCIO					
Código	Especificação	F.R.	Elemento	Modalidade	Grupo	Valor Econômico
3 0 00 00	DESPESAS CORRENTES	6.000.000				85.000,00
3 1 00 00	PESSOAL E ENCARGOS SOCIAIS	6.000.000			20.000,00	
3 1 90 00	APLICAÇÕES DIRETAS	0.000.000		24.000,00		
3 1 50 04	CONTRATAÇÃO POR TEMPO DETERMINADO	0.01 00	10.000,00			
3 1 50 05	OUTROS BENEFÍCIOS PREVIDENCIÁRIOS	0.01 00	1.000,00			
3 1 90 11	VENCIMENTOS E VANTAGENS FIXAS - PESSOAL CML	0.01 00	13.000,00			
3 1 90 12	OBRIGAÇÕES PATRONAIS	0.01 00	2.000,00			
3 1 90 16	OUTRAS DESPESAS VARIÁVEIS - PESSOAL CML	0.01 00	1.000,00			
3 1 91 00	APLICAÇÕES DIRETAS - INTRA-ORÇAMENTÁRIAS	0.000.000		2.000,00		
3 1 91 13	OBRIGAÇÕES PATRONAIS	0.01 00	2.000,00			
3 1 00 00	OUTRAS DESPESAS CORRENTES	0.000.000			60.000,00	
3 2 00 00	APLICAÇÕES DIRETAS	6.000.000		60.000,00		
3 3 00 14	DIÁRIAS - CIVIL	0.01 00	10.000,00			
3 3 00 30	MATERIAL DE CONSUMO	0.01 00	10.000,00			
3 3 90 30	OUTROS SERVIÇOS DE TERCEIROS - PESSOA FÍSICA	0.01 00	20.000,00			
3 3 90 39	OUTROS SERVIÇOS DE TERCEIROS - PESSOA JURÍDICA	0.01 00	20.000,00			
<b>TOTAL</b>						<b>85.000,00</b>

PREFEITURA DO MUNICÍPIO DE LIMOEIRO

Anexo 02  
Page 8

Orçamento Programa - Exercício de 2018  
NATUREZA DA DESPESA POR ORGÃO E UNIDADE

Lei: 2373, Data: 27/12/2017

PODER	02 PODER EXECUTIVO					
ORGÃO	01 GABINETE DO PREFEITO					
UNIDADE	07 SECRETARIA EXECUTIVA DE IMPRENSA E COMUNICAÇÃO					
Código	Descrição	F.R.	Elemento	Modalidade	Grupo	Valor Econômico
3.0.00.00	DESPESAS CORRENTES	0.000.000				159.000,00
3.1.00.00	PESSOAL E ENCARGOS SOCIAIS	0.000.000			14.000.00	
3.1.90.00	APLICAÇÕES DIRETAS	0.000.000		13.000.00		
3.1.90.04	CONTRATAÇÃO POR TEMPO DETERMINADO	0.01.00	5.000.00			
3.1.90.05	OUTROS BENEFÍCIOS PREVIDENCIÁRIOS	0.01.00	1.000.00			
3.1.90.11	VENCIMENTOS E VANTAGENS FIXAS - PESSOAL CIVIL	0.01.00	5.000.00			
3.1.90.13	OBRIGAÇÕES PATRONAIS	0.01.00	1.000.00			
3.1.90.15	OUTRAS DESPESAS VARIÁVEIS - PESSOAL CIVIL	0.01.00	1.000.00			
3.1.91.03	APLICAÇÕES DIRETAS - INTRA-ORÇAMENTARIAS	0.000.000		1.000.00		
3.1.91.13	OBRIGAÇÕES PATRONAIS	0.01.00	1.000.00			
3.3.00.00	OUTRAS DESPESAS CORRENTES	0.000.000			155.000.00	
3.3.90.00	APLICAÇÕES DIRETAS	0.000.000		155.000.00		
3.3.90.14	DIARIAS - CIVIL	0.01.00	5.000.00			
3.3.90.30	MATERIAL DE CONSUMO	0.01.00	10.000.00			
3.3.90.36	OUTROS SERVIÇOS DE TERCEIROS - PESSOA FÍSICA	0.01.00	20.000.00			
3.3.90.39	OUTROS SERVIÇOS DE TERCEIROS - PESSOA JURÍDICA	0.01.00	120.000.00			
4.0.00.00	DESPESAS DE CAPITAL	0.000.000				20.000.00
4.4.00.00	INVESTIMENTOS	0.000.000			20.000.00	
4.4.90.00	APLICAÇÕES DIRETAS	0.000.000		20.000.00		
4.4.90.52	EQUIPAMENTOS E MATERIAL PERMANENTE	0.01.00	20.000.00			
<b>TOTAL</b>						<b>169.000.00</b>

Documento Assinado Digitalmente por: **LEONILSON FERREIRA FILHO**  
 Acesse em: <https://sede.cedpe.gov.br/portal/validaDoc.aspx?semCodigo=documento:013881fb-dcd4-4e90-90e0-60ddfe2c443dd6>

# PREFEITURA DO MUNICIPIO DE LIMOEIRO

Orçamento Programa - Exercício de 2018  
NATUREZA DA DESPESA POR ORGÃO E UNIDADE

Anexo 02  
Page 9

Lei: 2373, Data: 27/12/2017

PODER	02 PODER EXECUTIVO					
ORGÃO	01 GABINETE DO PREFEITO					
UNIDADE	06 GERÊNCIA DE GERENCIAL					
Código	Especificação	R	Elemento	Modalidade	Grupo	Valor Econômico
3.0.00.00	DESPESAS CORRENTES	0.000.000				25.000,00
3.3.00.00	OUTRAS DESPESAS CORRENTES	0.000.000			25.000.00	
3.3.50.00	APLICAÇÕES DIRETAS	0.000.000		25.000.00		
3.3.50.30	MATERIAL DE CONSUMO	0.01.00	10.000.00			
3.3.50.34	OUTROS SERVIÇOS DE TERCEIROS - PESSOA FÍSICA	0.01.00	5.000.00			
3.3.50.39	OUTROS SERVIÇOS DE TERCEIROS - PESSOA JURÍDICA	0.01.00	10.000.00			
<b>TOTAL</b>						<b>25.000,00</b>

Documento Assinado Digitalmente por: JOÃO LUIS FERREIRA FILHO  
Acesse em: <https://eetec.tec.pe.gov.br/epd/signado/veritemCodigo.do>  
Identificador: 013881fb-dcd4-4e90-90ed-ddfe2c443dd6

PREFEITURA DO MUNICIPIO DE LIMOEIRO

Anexo 02  
Página 10

Orçamento Programa - Exercício de 2018  
NATUREZA DA DESPESA POR ORGÃO E UNIDADE

Lei: 2373, DMR: 27/12/2017

Documento Assinado Digitalmente por: AD LUIS FERREIRA FILHO  
Acesse em: <https://eccc.cde.pe.gov.br/portal/validaDocumento.aspx?CodigoDocumento=013881fb-dcd4-4e90-90ed-ddfe2c443dd6>

PODER		02 PODER EXECUTIVO				
ORGÃO		01 GABINETE DO PREFEITO				
UNIDADE		03 OUVIDORIA				
Código	Especificação	F.R.	Elemento	Modalidade	Grupo	Valor
3 2 00 00	DESPESAS CORRENTES	0 005 000				0
3 3 00 00	OUTRAS DESPESAS CORRENTES	0 000 000			6.000,00	0
3 3 50 00	APLICAÇÕES DIRETAS	0 000 000		6.000,00		0
3 3 90 30	MATERIAL DE CONSUMO	0 01 00	2 000 00			0
3 3 90 36	OUTROS SERVIÇOS DE TERCEIROS - PESSOA FÍSICA	0 01 00	2 000 00			0
3 3 90 39	OUTROS SERVIÇOS DE TERCEIROS - PESSOA JURÍDICA	0 01 00	2 000 00			0
<b>TOTAL</b>						<b>6.000,00</b>

PREFEITURA DO MUNICÍPIO DE LIMOEIRO

Anexo 02  
 Página 11

Orçamento Programático - Exercício de 2018  
 NATUREZA DA DESPESA POR ORÇÃO E UNIDADE

Lei: 2373, Data: 27/12/2017

PODER	02 PODER EXECUTIVO					
ORÇÃO	02 SEC. MUNICIPAL DE ADMINISTRAÇÃO, TRÂNSITO E SEGURANÇA CIDADÃ					
UNIDADE	00 SEC. MUNICIPAL DE ADMINISTRAÇÃO, TRÂNSITO E SEGURANÇA CIDADÃ					
Código	Especificação	F.R.	Elemento	Modalidade	Grupo	Valor Econômico
3 0 00 00	DESPESAS CORRENTES	0.000.000				7.874.000,00
3 1 00 00	PESSOAL E ENCARGOS SOCIAIS	0.000.000			4.575.000,00	
3 1 02 00	APLICAÇÕES DIRETAS	0.000.000		4.308.000,00		
3 1 90 01	APOSENTADORIAS, RESERVA REMUNERADA E REFORMAS	0 01 00	1.150.000,00			
3 1 90 02	PENSÕES	0 01 00	245.000,00			
3 1 90 04	CONTRATAÇÃO POR TEMPO DETERMINADO	0 01 00	475.000,00			
3 1 90 05	OUTROS BENEFÍCIOS PREVIDENCIÁRIOS	0 01 00	21.000,00			
3 1 90 11	VENCIMENTOS E VANTAGENS FIXAS - PESSOAL CIVIL	0 01 00	1.815.000,00			
3 1 90 13	OBRIGAÇÕES PATRONAIS	0 01 00	91.000,00			
3 1 90 16	OUTRAS DESPESAS VARIÁVEIS - PESSOAL CIVIL	0 01 00	11.000,00			
3 1 90 81	SENTENÇAS JUDICIAIS	0 01 00	500.000,00			
3 1 91 00	APLICAÇÕES DIRETAS- INTRA-ORÇAMENTÁRIAS	0.000.000		271.000,00		
3 1 91 13	OBRIGAÇÕES PATRONAIS	0 01 00	271.000,00			
3 3 00 00	OUTRAS DESPESAS CORRENTES	0.000.000			3.095.000,00	
3 3 90 00	APLICAÇÕES DIRETAS	0.000.000		3.095.000,00		
3 3 90 14	DÁRIAS - CIVIL	0 01 00	23.000,00			
3 3 90 30	MATERIAL DE CONSUMO	0 01 00	122.000,00			
3 3 90 33	PASSAGENS E DESPESAS COM LOCOMOÇÃO	0 01 00	13.000,00			
3 3 90 35	SERVIÇOS DE CONSULTORIA	0 01 00	5.000,00			
3 3 90 36	OUTROS SERVIÇOS DE TERCEIROS - PESSOA FÍSICA	0 01 00	299.000,00			
3 3 90 38	OUTROS SERVIÇOS DE TERCEIROS - PESSOA JURÍDICA	0 01 00	1.538.000,00			
3 3 90 47	OBRIGAÇÕES TRIBUTÁRIAS E CONTRIBUTIVAS	0 01 00	1.000.000,00			
4 0 00 00	DESPESAS DE CAPITAL	0.000.000				10.000,00
4 4 00 00	INVESTIMENTOS	0.000.000			10.000,00	
4 4 90 00	APLICAÇÕES DIRETAS	0.000.000		10.000,00		
4 4 90 52	EQUIPAMENTOS E MATERIAL PERMANENTE	0 01 00	10.000,00			
<b>TOTAL</b>						<b>7.884.000,00</b>

**PREFEITURA DO MUNICÍPIO DE LIMÓEIRO**

Anexo 02  
 Page 12

Orçamento Programa - Exercício de 2018  
**NATUREZA DA DESPESA POR ORGÃO E UNIDADE**

Lei: 2373, Data: 27/12/2017

Poder		02 PODER EXECUTIVO							
Orgão		03 SECRETARIA DE PLANEJAMENTO DA GESTÃO							
Unidade		00 SECRETARIA DE PLANEJAMENTO DA GESTÃO							
Código	Especificação	F.R.	Elemento	Montante	Grupo	Caráter	Equivalência		
3.0.00.00	DESPESAS CORRENTES	0.000.000							
3.1.00.00	PESSOAL E ENCARGOS SOCIAIS	0.000.000			278.000,00			475,00	
3.1.00.00	APLICAÇÕES DIRETAS	0.000.000		278.000,00					
3.1.90.04	CONTRATAÇÃO POR TEMPO DETERMINADO	0.01.00	20.000,00						
3.1.90.05	OUTROS BENEFÍCIOS PREVIDENCIÁRIOS	0.01.00	2.000,00						
3.1.90.11	VENCIMENTOS E VANTAGENS FIXAS - PESSOAL CIVIL	0.01.00	200.000,00						
3.1.90.13	OBRIGAÇÕES PATRONAIS	0.01.00	5.000,00						
3.1.90.18	OUTRAS DESPESAS VARIÁVEIS - PESSOAL CIVIL	0.01.00	2.000,00						
3.1.91.00	APLICAÇÕES DIRETAS - INTRA-ORÇAMENTÁRIAS	0.000.000		50.000,00					
3.1.91.11	OBRIGAÇÕES PATRONAIS	0.01.00	60.000,00						
3.3.00.00	OUTRAS DESPESAS CORRENTES	0.000.000			200.000,00				
3.3.90.00	APLICAÇÕES DIRETAS	0.000.000		200.000,00					
3.3.90.14	DIÁRIAS - CIVIL	0.01.00	25.000,00						
3.3.90.30	MATERIAL DE CONSUMO	0.01.00	40.000,00						
3.3.90.35	SERVIÇOS DE CONSULTORIA	0.01.00	40.000,00						
3.3.90.39	OUTROS SERVIÇOS DE TERCEIROS - PESSOA FÍSICA	0.01.00	40.000,00						
3.3.90.39	OUTROS SERVIÇOS DE TERCEIROS - PESSOA JURÍDICA	0.01.00	80.000,00						
4.0.00.00	DESPESAS DE CAPITAL	0.000.000						10.000,00	
4.4.00.00	INVESTIMENTOS	0.000.000						10.000,00	
4.4.90.00	APLICAÇÕES DIRETAS	0.000.000		10.000,00					
4.4.90.52	EQUIPAMENTOS E MATERIAL PERMANENTE	0.01.00	10.000,00						
<b>TOTAL</b>									<b>489.000,00</b>

PREFEITURA DO MUNICIPIO DE LIMOEIRO

Anexo 02  
Page 14

Orçamento Programa Exercício de 2018  
NATUREZA DA DESPESA POR ORGÃO E UNIDADE

Lei: 2373, Data: 27/12/2017

Documento Assinado Digitalmente por: JOAO LUIS FERREIRA FILHO  
Acesse em: https://eic.tec.br/gov/pref/validarDoc.seam?codigo\_documento:013881fb-dc4d-4e90-90ed-ddfe2c443dd6

PODER		07		00						
ORGÃO		SECRETARIA MUNICIPAL DE EDUCAÇÃO E ESPORTES		SECRETARIA MUNICIPAL DE EDUCAÇÃO E ESPORTES						
UNIDADE										
Código	Especificação	F A	Elemento	Modalidade	Grupo	Classificação Econômica				
		0.000.000				11.790.000.00				
3.0.00.00	DESPESAS CORRENTES	0.000.000			4.510.000.00					
3.1.00.00	PESSOAL E ENCARGOS SOCIAIS	0.000.000								
3.1.90.00	APLICAÇÕES DIRETAS	0.000.000		4.110.000.00						
3.1.90.04	CONTRATAÇÃO POR TEMPO DETERMINADO	0.01.00	1.100.000.00							
3.1.90.05	OUTROS BENEFÍCIOS PREVIDENCIÁRIOS	0.01.00	50.000.00							
3.1.90.11	VENCIMENTOS E VANTAGENS FIXAS - PESSOAL CIVIL	0.01.00	2.700.000.00							
3.1.90.13	OBRIGAÇÕES PATRONAIS	0.01.00	240.000.00							
3.1.90.16	OUTRAS DESPESAS VARIÁVEIS - PESSOAL CIVIL	0.01.00	20.000.00		400.000.00					
3.1.91.00	APLICAÇÕES DIRETAS - EXTRA-ORÇAMENTÁRIAS	0.01.00	400.000.00							
3.1.91.13	OBRIGAÇÕES PATRONAIS	0.000.000			7.220.000.00					
3.3.00.00	OUTRAS DESPESAS CORRENTES	0.000.000			30.000.00					
3.3.50.00	TRANSFERÊNCIAS A INSTITUIÇÕES PRIVADAS SEM FINS LUC	0.000.000								
3.3.50.43	SUBVENÇÕES SOCIAIS	0.01.00	30.000.00							
3.3.80.00	APLICAÇÕES DIRETAS	0.000.000		7.180.000.00						
3.3.90.14	DIÁRIAS - CIVIL	0.01.00	30.000.00							
3.3.90.18	ALÍQUID FINANÇEIRO A ESTUDANTES	0.01.00	5.000.00							
3.3.90.30	MATERIAL DE CONSUMO	0.01.00	1.030.000.00							
3.3.90.33	MATERIAL DE CONSUMO	0.05.00	700.000.00							
3.3.90.34	MATERIAL, BEM OU SERVIÇO PARA DISTRIBUIÇÃO GRATU	0.01.00	220.000.00							
3.3.90.36	PASSAGENS E DESPESAS COM LOCOMOÇÃO	0.01.00	20.000.00							
3.3.90.39	OUTROS SERVIÇOS DE TERCEIROS - PESSOA FÍSICA	0.01.00	180.000.00							
3.3.90.39	OUTROS SERVIÇOS DE TERCEIROS - PESSOA JURÍDICA	0.01.00	2.015.000.00							
3.3.90.39	OUTROS SERVIÇOS DE TERCEIROS - PESSOA JURÍDICA	0.02.00	200.000.00							
3.3.90.39	OUTROS SERVIÇOS DE TERCEIROS - PESSOA JURÍDICA	0.05.00	2.140.000.00							
3.3.90.42	DESPESAS DE EXERCÍCIOS ANTERIORES	0.01.00	10.000.00						1.270.000.00	
4.0.00.00	DESPESAS DE CAPITAL	0.000.000			1.270.000.00					
4.4.00.00	INVESTIMENTOS	0.000.000								
4.4.90.00	APLICAÇÕES DIRETAS	0.000.000		1.270.000.00						
4.4.90.51	OBRAS E INSTALAÇÕES	0.01.00	300.000.00							
4.4.90.51	OBRAS E INSTALAÇÕES	0.05.00	300.000.00							
4.4.90.52	EQUIPAMENTOS E MATERIAL PERMANENTE	0.01.00	420.000.00							
4.4.90.52	EQUIPAMENTOS E MATERIAL PERMANENTE	0.05.00	250.000.00							
<b>TOTAL</b>										<b>13.000.000.00</b>

PREFEITURA DO MUNICÍPIO DE LIMOEIRO

Anexo 02  
Página 18

Orçamento Programa - Exercício de 2018  
NATUREZA DA DESPESA POR ORGÃO E UNIDADE

Lei: 2373, Data: 27/12/2017

Documento Assinado Digitalmente por: JOAO LUIS FERREIRA FILHO  
Acesse em: <https://eccc.ccepe.gov.br/epd/validarDoc.seam> Código do documento: 013881fb-dcd4-4e90-90ed-ddfe2c443dd6

PODER		02 PODER EXECUTIVO							
ORGÃO		04 SECRETARIA MUNICIPAL DE CULTURA, TURISMO E LAZER							
UNIDADE		00 SECRETARIA MUNICIPAL DE CULTURA, TURISMO E LAZER							
Código	Especificação	FR.	Elemento	Modalidade	Grupo	Categoria Econômica			
2.0.00.00	DESPESAS CORRENTES	0.000.000				9.751.000,00			
3.1.00.00	PESSOAL E ENCARGOS SOCIAIS	0.000.000			481.000,00				
3.1.90.00	APLICAÇÕES DIRETAS	0.000.000		591.000,00					
3.1.90.04	CONTRATAÇÃO POR TEMPO DETERMINADO	0.01.00	20.000,00						
3.1.90.05	OUTROS BENEFÍCIOS PREVIDENCIÁRIOS	0.01.00	6.000,00						
3.1.90.11	VENGIMENTOS E VANTAGENS FIXAS - PESSOAL CIVIL	0.01.00	363.000,00						
3.1.90.13	OBRIGAÇÕES PATRONAIS	0.01.00	3.000,00						
3.1.90.18	OUTRAS DESPESAS VARIÁVEIS - PESSOAL CIVIL	0.01.00	2.000,00						
3.1.91.00	APLICAÇÕES DIRETAS - INTRA-ORÇAMENTÁRIAS	0.000.000		70.000,00					
3.1.91.13	OBRIGAÇÕES PATRONAIS	0.01.00	70.000,00						
3.3.00.00	OUTRAS DESPESAS CORRENTES	0.000.000			3.290.000,00				
3.3.50.00	TRANSFERÊNCIAS A INSTITUIÇÕES PRIVADAS SEM FINS LUC	0.000.000		10.000,00					
3.3.50.43	SUBVENÇÕES SOCIAIS	0.01.00	10.000,00						
3.3.90.00	APLICAÇÕES DIRETAS	0.000.000		3.280.000,00					
3.3.90.14	DIÁRIAS - CIVIL	0.01.00	15.000,00						
3.3.90.30	MATERIAL DE CONSUMO	0.01.00	75.000,00						
3.3.90.31	PREMIAÇÕES CULTURAIS, ARTÍSTICAS, CIENTÍFICAS DES	0.01.00	20.000,00						
3.3.90.32	MATERIAL, BEM OU SERVIÇO PARA DISTRIBUIÇÃO GRATU	0.01.00	15.000,00						
3.3.90.33	PASSAGENS E DESPESAS COM LOCOMOÇÃO	0.01.00	15.000,00						
3.3.90.36	OUTROS SERVIÇOS DE TERCEIROS - PESSOA FÍSICA	0.01.00	75.000,00						
3.3.90.39	OUTROS SERVIÇOS DE TERCEIROS - PESSOA JURÍDICA	0.01.00	2.085.000,00						
3.3.90.50	OUTROS SERVIÇOS DE TERCEIROS - PESSOA JURÍDICA	0.05.00	1.000.000,00						
4.0.00.00	DESPESAS DE CAPITAL	0.000.000				11.990.000,00			
4.4.00.00	INVESTIMENTOS	0.000.000							
4.4.00.00	APLICAÇÕES DIRETAS	0.000.000		11.990.000,00					
4.4.90.11	OBRAS E INSTALAÇÕES	0.01.00	850.000,00						
4.4.90.51	OBRAS E INSTALAÇÕES	0.05.00	11.300.000,00						
4.4.90.52	EQUIPAMENTOS E MATERIAL PERMANENTE	0.01.00	40.000,00						
<b>TOTAL</b>								<b>15.741.000,00</b>	

PREFEITURA DO MUNICIPIO DE LIMOEIRO

Anexo 02  
Página 17

Orçamento Programa - Exercício de 2018  
NATUREZA DA DESPESA POR ORGÃO E UNIDADE

Lei: 2373, Data: 27/12/2017

PODER	GRUPO	UNIDADE	Descrição	F.R.	Elemento	Modalidade	Grupo	Categoria Econômica
02	01	00	PODER EXECUTIVO					
	11	00	SEC. MUN. DE DESENV. AGRÍCOLA E MEIO AMBIENTE					
		00	SEC. MUN. DE DESENV. AGRÍCOLA E MEIO AMBIENTE					
								1.545.000,00
			3 0 00.00	0.000.000				
			3 1 00.00	0.000.000			690.000,00	
			3 1 90.00	0.000.000		640.000,00		
			3 1 90.04	0.01.00	30.000,00			
			3 1 90.05	0.01.00	5.000,00			
			3 1 90.11	0.01.00	600.000,00			
			3 1 90.13	0.01.00	5.000,00			
			3 1 91.00	0.000.000		10.000,00		
			3 1 91.13	0.01.00	50.000,00			
			3 2 00.00	0.000.000			850.000,00	
			3 2 30.00	0.000.000		850.000,00		
			3 2 30.14	0.01.00	20.000,00			
			3 2 30.30	0.01.00	150.000,00			
			3 2 30.32	0.01.00	10.000,00			
			3 2 30.33	0.01.00	20.000,00			
			3 2 30.36	0.01.00	70.000,00			
			3 2 30.39	0.01.00	580.000,00			
			4 0 00.00	0.000.000			320.000,00	
			4 4 00.00	0.000.000				
			4 4 90.00	0.000.000		320.000,00		
			4 4 90.51	0.01.00	150.000,00			
			4 4 90.52	0.01.00	170.000,00			
			TOTAL					1.865.000,00

Documento Assinado Digitalmente por: JOAO LUIS FERREIRA FILHO  
Acesse em: <https://eefc.pe.gov.br/epf/validarDoc?semCodigoDoDocumento:013881fb-dcd4-4e90-90ed-94dfe2c443dd6>

PREFEITURA DO MUNICIPIO DE LIMÓEIRO

Anexo 02  
Page 18

Orçamento Programa - Exercício de 2016  
NATUREZA DA DESPESA POR ORGÃO E UNIDADE

Lei. 2373, Data: 27/12/2017

Documento Assinado Digitalmente por: JOAO LUIS FERREIRA FILHO  
Acesse em: <https://ceel.ce-pe.gov.br/epp/validarDoc.seam> Código do documento: 013881fb-dcd4-4e90-90ed-d4fe2c443dd6

Cód go	Especificação	FR.	Elemento	Modalidade	Grupo	Categoria Econômica
02	PODER EXECUTIVO					
12	SECRETARIA MUNICIPAL DE INFRAESTRUTURA E DE SERVIÇOS PÚBLICO					
00	SECRETARIA MUNICIPAL DE INFRAESTRUTURA E DE SERVIÇOS PÚBLICO					
3 0 00 00	DESPESAS CORRENTES	0 000 000				1 190.000,00
3 1 00 00	PESSOAL E ENCARGOS SOCIAIS	0 000 000			2 870 000,00	
3 1 90 00	APLICAÇÕES DIRETAS	0 000 000		2 870 000,00		
3 1 90 04	CONTRATAÇÃO POR TEMPO DETERMINADO	0 01 00	700 000,00			
3 1 90 05	OUTROS BENEFÍCIOS PREVIDENCIÁRIOS	0 01 00	20 000,00			
3 1 90 11	VEICIMENTOS E VANTAGENS FIXAS - PESSOAL CIVIL	0 01 00	1 000 000,00			
3 1 90 13	OBRIGAÇÕES PATRONAIS	0 01 00	140 000,00			
3 1 90 16	OUTRAS DESPESAS VARIÁVEIS - PESSOAL CIVIL	0 01 00	10 000,00			
3 1 91 00	APLICAÇÕES DIRETAS - INTRA-ORÇAMENTÁRIAS	0 000 000		330 000,00		
3 1 91 13	OBRIGAÇÕES PATRONAIS	0 01 00	300 000,00			
3 3 00 00	OUTRAS DESPESAS CORRENTES	0 000 000			8 220 000,00	
3 3 90 00	APLICAÇÕES DIRETAS	0 000 000		8 220 000,00		
3 3 90 14	DIÁRIAS - CIVIL	0 01 00	40 000,00			
3 3 90 20	MATERIAL DE CONSUMO	0 01 00	300 000,00			
3 3 90 32	PASSAGENS E DESPESAS COM LOCOMOÇÃO	0 01 00	10 000,00			
3 3 90 36	OUTROS SERVIÇOS DE TERCEIROS - PESSOA FÍSICA	0 01 00	200 000,00			
3 3 90 38	OUTROS SERVIÇOS DE TERCEIROS - PESSOA JURÍDICA	0 01 00	7 120 000,00			
4 0 00 00	DESPESAS DE CAPITAL	0 000 000				43 800 000,00
4 4 00 00	INVESTIMENTOS	0 000 000			43 800 000,00	
4 4 90 00	APLICAÇÕES DIRETAS	0 000 000		43 800 000,00		
4 4 90 51	OBRAS E INSTALAÇÕES	0 01 00	8 280 000,00			
4 4 90 52	EQUIPAMENTOS E MATERIAL PERMANENTE	0 05 00	34 810 000,00			
4 4 90 52	EQUIPAMENTOS E MATERIAL PERMANENTE	0 01 00	800 000,00			
4 4 90 52	EQUIPAMENTOS E MATERIAL PERMANENTE	0 05 00	500 000,00			
4 4 90 61	ADQUIÇÃO DE IMÓVEIS	0 01 00	20 000,00			
4 4 90 61	ADQUIÇÃO DE IMÓVEIS	0 05 00	1 200 000,00			
<b>T O T A L</b>						<b>54.790.000,00</b>

PREFEITURA DO MUNICIPIO DE LIMOEIRO

Anexo 02  
Page 19

Orçamento Programa - Exercício de 2018  
NATUREZA DA DESPESA POR ORGÃO E UNIDADE

Lei: 2013, Data: 27/12/2017

Código	Especificação	F.R.	Elemento	Modalidade	Grupo	Categoria Econômica
3.0.00.00	DESPESAS CORRENTES	0.000.000				28.045.000.00
3.1.00.00	PESSOA, ENCARGOS SOCIAIS	0.000.000			28.055.000.00	
3.1.80.00	APLICAÇÕES DIRETAS	0.000.000		23.905.000.00		
3.1.90.04	CONTRATAÇÃO POR TEMPO DETERMINADO	0.01.00	3.270.000,00			
3.1.90.05	OUTROS BENEFÍCIOS PREVIDENCIÁRIOS	0.01.00	140.000,00			
3.1.90.11	VENCIMENTOS E VANTAGENS FIXAS - PESSOAL CIVIL	0.01.50	19.700.000,00			
3.1.90.13	OBRIGAÇÕES PATRONAIS	0.01.00	770.000,00			
3.1.90.15	OUTRAS DESPESAS VARIÁVEIS - PESSOAL CIVIL	0.01.00	25.000,00			
3.1.91.00	APLICAÇÕES DIRETAS - INTRAORÇAMENTÁRIAS	0.000.000		2.700.000,00		
3.1.91.10	OBRIGAÇÕES PATRONAIS	0.01.00	2.700.000,00			
3.3.00.00	OUTRAS DESPESAS CORRENTES	0.000.000			340.000,00	
3.3.00.05	APLICAÇÕES DIRETAS	0.000.000		340.000,00		
3.3.00.30	MATERIAL DE CONSUMO	0.01.00	120.000,00			
3.3.50.26	OUTROS SERVIÇOS DE TERCEIROS - PESSOA FÍSICA	0.01.00	20.000,00			
3.3.50.34	OUTROS SERVIÇOS DE TERCEIROS - PESSOA JURÍDICA	0.01.00	200.000,00			
<b>TOTAL</b>						<b>28.045.000,00</b>

Documento Assinado Digitalmente por: JOAO LUIS FERREIRA FILHO  
Acesse em: https://eetecfpe.pe.gov.br/epd/validarDoc.seam Código do documento: 013881fb-dcd4-4e9b-9e1-d4dfe2c443dd6

PREFEITURA DO MUNICIPIO DE LIMOEIRO

Anexo 02  
Page 20

Orçamento Programado - Exercício de 2018  
NATUREZA DA DESPESA POR ORGÃO E UNIDADE

Lei: 2373, Data: 27/12/2017

PODER		02 PODER EXECUTIVO				
ORGÃO		14 FUNDO MUNICIPAL DE SAÚDE				
UNIDADE		00 FUNDO MUNICIPAL DE SAÚDE				
Código	Especificação	FR	Elemento	Modalidade	Grupo	Categoria Econômica
3.0.00.00	DESPESAS CORRENTES	0.000.000				31.098.000.00
3.1.00.00	PESSOAL E ENCARGOS SOCIAIS	0.000.000			15.853.000.00	
3.1.90.00	APLICAÇÕES DIRETAS	0.000.000		14.534.000.00		
3.1.90.04	CONTRATAÇÃO POR TEMPO DETERMINADO	0.01.00	3.020.000.00			
3.1.90.04	CONTRATAÇÃO POR TEMPO DETERMINADO	0.05.00	3.680.000.00			
3.1.90.05	OUTROS BENEFÍCIOS PREVIDENCIÁRIOS	0.01.00	0.000.000.00			
3.1.90.11	VENCIMENTOS E VANTAGENS FIXAS - PESSOAL CIVIL	0.01.00	5.650.000.00			
3.1.90.11	VENCIMENTOS E VANTAGENS FIXAS - PESSOAL CIVIL	0.05.00	700.000.00			
3.1.90.13	OBRIGAÇÕES PATRONAIS	0.01.00	1.245.000.00			
3.1.90.16	OUTRAS DESPESAS VARIÁVEIS - PESSOAL CIVIL	0.01.00	88.000.00			
3.1.91.00	APLICAÇÕES DIRETAS - INTRA-ORÇAMENTÁRIAS	0.000.000		1.319.000.00		
3.1.91.13	OBRIGAÇÕES PATRONAIS	0.01.00	1.319.000.00			
3.3.00.00	OUTRAS DESPESAS CORRENTES	0.000.000			16.245.000.00	
3.3.00.00	APLICAÇÕES DIRETAS	0.000.000		15.245.000.00		
3.3.90.14	DIÁRIAS - CIVIL	0.01.00	270.000.00			
3.3.90.30	MATERIAL DE CONSUMO	0.01.00	1.075.000.00			
3.3.90.30	MATERIAL DE CONSUMO	0.05.00	1.000.000.00			
3.3.90.32	MATERIAL BEM OU SERVIÇO PARA DISTRIBUIÇÃO GRATUITA	0.01.00	420.000.00			
3.3.90.32	MATERIAL BEM OU SERVIÇO PARA DISTRIBUIÇÃO GRATUITA	0.05.00	300.000.00			
3.3.90.33	PASSAGENS E DESPESAS COM LOCOMOÇÃO	0.01.00	30.000.00			
3.3.90.36	OUTROS SERVIÇOS DE TERCEIROS - PESSOA FÍSICA	0.01.00	1.155.000.00			
3.3.90.38	OUTROS SERVIÇOS DE TERCEIROS - PESSOA JURÍDICA	0.01.00	6.585.000.00			
3.3.90.39	OUTROS SERVIÇOS DE TERCEIROS - PESSOA JURÍDICA	0.05.00	3.000.000.00			
3.3.90.41	CONTRIBUIÇÕES	0.01.00	50.000.00			
3.3.90.48	OUTROS AUXÍLIOS FINANCEIROS A PESSOA FÍSICA	0.01.00	100.000.00			
3.3.90.52	DESPESAS DE EXERCÍCIOS ANTERIORES	0.01.00	500.000.00			
4.0.00.00	DESPESAS DE CAPITAL	0.000.000				2.350.000.00
4.4.00.00	INVESTIMENTOS	0.000.000			2.350.000.00	
4.4.00.00	APLICAÇÕES DIRETAS	0.000.000				
4.4.00.51	OBRAS E INSTALAÇÕES	0.01.00	840.000.00			
4.4.00.51	OBRAS E INSTALAÇÕES	0.05.00	450.000.00			
4.4.00.52	EQUIPAMENTOS E MATERIAL PERMANENTE	0.01.00	650.000.00			
4.4.00.52	EQUIPAMENTOS E MATERIAL PERMANENTE	0.05.00	400.000.00			
TOTAL						33.448.000.00

Documento Assinado Digitalmente por: JOAO LUIS FERREIRA FILHO  
Acesse em: [https://atcecece.gov.br/epi/validarDoc.seam?codigo\\_documento=013881fb-dcd4-4e90-90ed-ddfe2c443dd6](https://atcecece.gov.br/epi/validarDoc.seam?codigo_documento=013881fb-dcd4-4e90-90ed-ddfe2c443dd6)

PREFEITURA DO MUNICIPIO DE LIMOEIRO

Anexo 02  
Page 21

Orçamento Programa - Exercício de 2019  
NATUREZA DA DESPESA POR ORGÃO E UNIDADE

Lot: 2373, Data: 27/12/2017

Documento Assinado Digitalmente por: JOAO LUIS FERREIRA FILHO  
Acesse em: https://eccc.pec.gov.br/epv/validarDoc.seam?Codigo\_documento:013881fb-dcd4-4e90-90ed-ddfe2c443dd6

PODER	02 PODER EXECUTIVO					
ORGÃO	15 FUNDO MUNICIPAL DE ASSISTÊNCIA SOCIAL					
UNIDADE	00 FUNDO MUNICIPAL DE ASSISTÊNCIA SOCIAL					
Código	Especificação	F.R.	Elemento	Modalidade	Grupo	Carreira Econômica
3.0.00.00	DESPESAS CORRENTES	0.000.000				5.083.000,00
3.1.00.00	PESSOAL E ENCARGOS SOCIAIS	0.000.000			3.000.000,00	
3.1.90.00	APLICAÇÕES DIRETAS	0.000.000		2.880.000,00		
3.1.90.04	CONTRATAÇÃO POR TEMPO DETERMINADO	0.01.00	1.005.000,00			
3.1.90.04	CONTRATAÇÃO POR TEMPO DETERMINADO	0.05.00	400.000,00			
3.1.90.05	OUTROS BENEFÍCIOS PREVIDENCIÁRIOS	0.01.00	55.000,00			
3.1.90.11	VENCIMENTOS E VANTAGENS FIXAS - PESSOAL CIVIL	0.01.00	1.125.000,00			
3.1.90.12	OBRIGAÇÕES PATRONAIS	0.01.00	290.000,00			
3.1.90.16	OUTRAS DESPESAS VARIÁVEIS - PESSOAL CIVIL	0.01.00	31.000,00			
3.1.91.00	APLICAÇÕES DIRETAS - INTRA-ORGAMENTARIAS	0.000.000		179.000,00		
3.1.91.13	OBRIGAÇÕES PATRONAIS	0.01.00	175.000,00			
3.3.00.00	OUTRAS DESPESAS CORRENTES	0.000.000			3.015.000,00	
3.3.50.00	TRANSFERÊNCIAS A INSTITUIÇÕES PRIVADAS SEM FINS LUC	0.000.000		180.000,00		
3.3.50.43	SUBVENÇÕES SOCIAIS	0.01.00	180.000,00			
3.3.90.00	APLICAÇÕES DIRETAS	0.000.000		2.855.000,00		
3.3.90.14	DIÁRIAS - CIVIL	0.01.00	80.000,00			
3.3.90.30	MATERIAL DE CONSUMO	0.01.00	576.000,00			
3.3.90.32	MATERIAL, BEM OU SERVIÇO PARA DISTRIBUIÇÃO GRATU	0.01.00	815.000,00			
3.3.90.33	PASSAGENS E DESPESAS COM LOCOMOÇÃO	0.01.00	90.000,00			
3.3.90.36	OUTROS SERVIÇOS DE TERCEIROS - PESSOA FÍSICA	0.01.00	474.000,00			
3.3.90.39	OUTROS SERVIÇOS DE TERCEIROS - PESSOA JURÍDICA	0.01.00	1.000.000,00			
3.3.90.48	OUTROS AUXÍLIOS FINANCEIROS A PESSOA FÍSICA	0.01.00	10.000,00			
4.0.00.00	DESPESAS DE CAPITAL	0.000.000				560.000,00
4.4.00.00	INVESTIMENTOS	0.000.000			560.000,00	
4.4.90.00	APLICAÇÕES DIRETAS	0.000.000		660.000,00		
4.4.90.51	OBRAS E INSTALAÇÕES	0.01.00	245.000,00			
4.4.90.51	OBRAS E INSTALAÇÕES	0.06.00	30.000,00			
4.4.90.52	EQUIPAMENTOS E MATERIAL PERMANENTE	0.01.00	255.000,00			
4.4.90.52	EQUIPAMENTOS E MATERIAL PERMANENTE	0.06.00	30.000,00			
TOTAL						6.643.000,00

PREFEITURA DO MUNICIPIO DE LIMOEIRO

Anexo 02  
Page 22

Orçamento Programa - Exercício de 2018  
NATUREZA DA DESPESA POR ORGÃO E UNIDADE

Lei: 2373, Data: 27/12/2017

PÓDER		02 - PODER EXECUTIVO							
ORGÃO		16 - FUNDO MUNICIPAL DO DIREITO DA CRIANÇA E ADOLESCENTE							
UNIDADE		00 - FUNDO MUNICIPAL DO DIREITO DA CRIANÇA E ADOLESCENTE							
Código	Especificação	F.R.	Elemento	Mobilidade	Grupo	Categoria Econômica			
3.0.00.00	DESPESAS CORRENTES	0.000.000				87.000.00			
3.1.00.00	PESSOAL E ENCARGOS SOCIAIS	6.000.000			57.000.00				
3.1.90.00	APLICAÇÕES DIRETAS	3.000.000		52.000.00					
3.1.90.04	CONTRATAÇÃO POR TEMPO DETERMINADO	0.01.00	10.000,00						
3.1.90.05	OUTROS BENEFÍCIOS PREVIDENCIÁRIOS	0.01.00	2.000,00						
3.1.90.11	VENCIMENTOS E VANTAGENS FIXAS - PESSOAL CIVIL	0.01.00	30.000,00						
3.1.90.13	OBRIGAÇÕES PATRONAIS	0.01.00	5.000,00						
3.1.90.16	OUTRAS DESPESAS VARIÁVEIS - PESSOAL CIVIL	0.01.00	5.000,00						
3.1.91.00	APLICAÇÕES DIRETAS - EXTRA-ORÇAMENTÁRIAS	0.000.000		2.000,00					
3.1.91.13	OBRIGAÇÕES PATRONAIS	0.01.00	5.000,00						
3.3.00.00	OUTRAS DESPESAS CORRENTES	0.000.000		30.000,00					
3.3.90.00	APLICAÇÕES DIRETAS	0.000.000							
3.3.90.14	DIÁRIAS - CIVIL	0.01.00	7.000,00						
3.3.90.30	MATERIAL DE CONSUMO	0.01.00	7.000,00						
3.3.90.36	OUTROS SERVIÇOS DE TERCEIROS - PESSOA FÍSICA	0.01.00	7.000,00						
3.3.90.39	OUTROS SERVIÇOS DE TERCEIROS - PESSOA JURÍDICA	0.01.00	7.000,00						
3.3.90.41	CONTRIBUIÇÕES	0.01.00	2.000,00						
TOTAL									87.000,00

Documento Assinado Digitalmente por: JOAO LUIS FERREIRA FILHO.  
 Acesse em: https://eodetec.pe.gov.br/epd/validarDoc.seam?codigo\_documento:013881fb-dcd4-4e90-90ed-48e2c443dd6

PREFEITURA DO MUNICIPIO DE LIMOEIRO

Anexo 02  
Page 23

Orçamento Programa - Exercício de 2018  
NATUREZA DA DESPESA POR ORGÃO E UNIDADE

Lei: 2373, Data: 27/12/2017

Documento Assinado Digitalmente por: JOAO LUIS FERREIRA FILHO  
Acesse em: <https://eefcece.pe.gov.br/epg/validarDoc.seam> Código do documento: 013881fb-dcd4-4e90-90ed-ddfe2c443006

PODER	02 PODER EXECUTIVO	ORGÃO	17 FACAL	UNIDADE	00 FACAL						
Conta	Descrição	FR.	Elemento	Modalidade	Grupo	Classificação Econômica					
3.0.00.00	DESPESAS CORRENTES	0.000.000				2.770.000,00					
3.1.00.00	PESSOAL E ENCARGOS SOCIAIS	0.000.000									
3.1.90.00	APLICAÇÕES DIRETAS	0.000.000									
3.1.90.04	CONTRATAÇÃO POR TEMPO DETERMINADO	0.01.00	500.000,00								
3.1.90.11	VENCIMENTOS E VANTAGENS FIXAS - PESSOAL CIVIL	0.01.00	1.200.000,00								
3.1.90.13	OBRIGAÇÕES PATRONAIS	0.01.00	200.000,00								
3.1.90.91	SENTENÇAS JUDICIAIS	0.01.00	5.000,00								
3.1.91.00	APLICAÇÕES DIRETAS- INTRA-ORÇAMENTARIAS	0.000.000									
3.1.91.13	OBRIGAÇÕES PATRONAIS	0.01.00	1.00.000,00								
3.3.00.00	OUTRAS DESPESAS CORRENTES	0.000.000									
3.3.90.00	APLICAÇÕES DIRETAS	0.000.000									
3.3.90.14	DIARIOS - CIVIL	0.01.00	15.000,00								
3.3.90.30	MATERIAL DE CONSUMO	0.01.00	80.000,00								
3.3.90.53	PASSAGENS E DESPESAS COM LOCOMOÇÃO	0.01.00	15.000,00								
3.3.90.55	SERVIÇOS DE CONSULTORIA	0.01.00	30.000,00								
3.3.90.78	OUTROS SERVIÇOS DE TERCEIROS - PESSOA FÍSICA	0.01.00	180.000,00								
3.3.90.36	OUTROS SERVIÇOS DE TERCEIROS - PESSOA JURÍDICA	0.01.00	360.000,00								
3.3.90.47	OBRIGAÇÕES TRIBUTÁRIAS E CONTRIBUTIVAS	0.01.00	40.000,00								
3.3.90.42	DESPESAS DE EXERCÍCIOS ANTERIORES	0.01.00	10.000,00								
3.3.90.89	INDENIZAÇÕES E RESTITUIÇÕES	0.01.00	5.000,00								
4.0.00.00	DESPESAS DE CAPITAL	0.000.000									
4.4.00.00	INVESTIMENTOS	0.000.000									
4.4.50.00	APLICAÇÕES DIRETAS	0.000.000									
4.4.50.51	OBRAS E INSTALAÇÕES	0.01.00	70.000,00								
4.4.50.52	EQUIPAMENTOS E MATERIAL PERMANENTE	0.01.00	80.000,00								
4.6.00.00	AMORTIZAÇÃO DA DÍVIDA	0.000.000									
4.6.90.00	APLICAÇÕES DIRETAS	0.000.000									
4.6.90.71	PRINCIPAL DA DÍVIDA CONTRATUAL RESGATADA	0.01.00	40.000,00								
<b>TOTAL</b>											2.860.000,00

# PREFEITURA DO MUNICÍPIO DE LIMOEIRO

Anexo 02  
Página 24

Orçamento Programático - Exercício de 2018  
**NATUREZA DA DESPESA POR ORGÃO E UNIDADE**

Lei: 2373, Data: 27/12/2017

Documento Assinado Digitalmente por: JOAO LUIS FERREIRA FILHO  
Acesse em: <https://eic.leg.br/gov.br/gpp/validarDoc.aspx?docId=447490190ed-dde2c443dd6>

PODER		02 PODER EXECUTIVO				
ORGÃO		18 FACULDADE DE DIREITO				
UNIDADE		00 FACULDADE DE DIREITO				
Código	Especificação	R.R.	Elemento	Modalidade	Grupo	Classificação Econômica
						850.000.00
3.0.00.00	DESPESAS CORRENTES	0.000.000			650.000.00	
3.1.00.00	PESSOAL E ENCARGOS SOCIAIS	0.000.000		650.000.00		
3.1.90.00	APLICAÇÕES DIRETAS	0.000.000	400.000.00			
3.1.90.04	CONTRATAÇÃO POR TEMPO DETERMINADO	0.01.00	150.000.00			
3.1.90.11	VENCIMENTOS E VANTAGENS FIXAS - PESSOAL CIVIL	0.01.00	100.000.00			
3.1.90.13	OBRIGAÇÕES PATRONAIS	0.000.000		10.000.00		
3.1.91.00	APLICAÇÕES DIRETAS - INTRA-ORÇAMENTÁRIAS	0.01.00	10.000.00			
3.1.91.13	OBRIGAÇÕES PATRONAIS	0.000.000			190.000.00	
3.3.00.00	OUTRAS DESPESAS CORRENTES	0.000.000		190.000.00		
3.3.90.00	APLICAÇÕES DIRETAS	0.000.000				
3.3.90.14	DIARIAS - CIVIL	0.01.00	10.000.00			
3.3.90.30	MATERIAL DE CONSUMO	0.01.00	50.000.00			
3.3.90.36	OUTROS SERVIÇOS DE TERCEIROS - PESSOA FÍSICA	0.01.00	50.000.00			
3.3.90.39	OUTROS SERVIÇOS DE TERCEIROS - PESSOA JURÍDICA	0.01.00	50.000.00			
						850.000.00
<b>TOTAL</b>						

PREFEITURA DO MUNICIPIO DE LIMOEIRO

Anexo 02  
Page 25

Orçamento Programa - Exercício de 2018  
NATUREZA DA DESPESA POR ORGÃO E UNIDADE

Lei: 2379, Data: 27/12/2017

Documento Assinado Digitalmente por: JOAO LUIS FERREIRA FILHO  
Acesse em: <https://eod.cce.pe.gov.br/epd/validarDoc.seam> Código do documento: 013881fb-dcd4-4e90-90ed-ddfe2c4432d6

PODER	02 PODER EXECUTIVO	FR	Elemento	Modalidade	Grupo	Categoria Econômica
ORGÃO	19 FUNDO MUNICIPAL DE PREVIDENCIA					
UNIDADE	01 FUNDO FINANCEIRO					
Código	Especificação	FR	Elemento	Modalidade	Grupo	Categoria Econômica
3.3.00.00	DESPESAS CORRENTES	3.000.000				7.133.000,00
3.1.00.00	PESSOAL E ENCARGOS SOCIAIS	0.000.000			7.113.000,00	
3.1.90.00	APLICAÇÕES DIRETAS	0.000.000		7.111.000,00		
3.1.90.01	APOSENTADORIAS, RESERVA REMUNERADA E REFORMAS	0.01.00	6.000.000,00			
3.1.90.03	PENSÕES	0.01.00	350.000,00			
3.1.90.05	OUTROS BENEFÍCIOS PREVIDENCIÁRIOS	0.01.00	201.000,00			
3.1.90.11	VENCIMENTOS E VANTAGENS FIXAS - PESSOAL CIVIL	0.01.00	50.000,00			
3.1.90.13	OBRIGAÇÕES PATRONAIS	0.01.00	10.000,00			
3.1.91.00	APLICAÇÕES DIRETAS - INTRA-ORÇAMENTÁRIAS	0.000.000		2.000,00		
3.1.91.10	OBRIGAÇÕES PATRONAIS	0.01.00	2.000,00			
3.3.00.00	OUTRAS DESPESAS CORRENTES	0.000.000			220.000,00	
3.3.90.00	APLICAÇÕES DIRETAS	0.000.000		220.000,00		
3.3.90.14	DIÁRIAS - CIVIL	0.01.00	5.000,00			
3.3.90.30	MATERIAL DE CONSUMO	0.01.00	10.000,00			
3.3.90.33	PASSAGENS E DESPESAS COM LOCOMOÇÃO	0.01.00	5.000,00			
3.3.90.35	SERVIÇOS DE CONSULTORIA	0.01.00	50.000,00			
3.3.90.38	OUTROS SERVIÇOS DE TERCEIROS - PESSOA FÍSICA	0.01.00	50.000,00			
3.3.90.39	OUTROS SERVIÇOS DE TERCEIROS - PESSOA JURÍDICA	0.01.00	50.000,00			
3.3.90.52	DESPESAS DE EXERCÍCIOS ANTERIORES	0.01.00	10.000,00			
3.3.90.97	INDENIZAÇÕES E RESTITUIÇÕES	0.01.00	10.000,00			
4.0.00.00	DESPESAS DE CAPITAL	0.000.000				20.000,00
4.4.00.00	INVESTIMENTOS	0.000.000			20.000,00	
4.4.90.00	APLICAÇÕES DIRETAS	0.000.000		20.000,00		
4.4.90.52	EQUIPAMENTOS E MATERIAL PERMANENTE	0.01.00	20.000,00			
7.0.00.00	RESERVA DE CONTINGÊNCIA	0.000.000				2.277.000,00
8.9.00.00	RESERVA DE CONTINGÊNCIA	0.000.000			2.277.000,00	
9.9.00.00	A DEFINIR	0.000.000				
9.9.99.99	A CLASSIFICAR	0.01.00	2.277.000,00			
<b>TOTAL:</b>						<b>9.630.000,00</b>

# PREFEITURA DO MUNICIPIO DE LIMOEIRO

Anexo 02  
Page 26

Orçamento Programa - Exercício de 2018  
NATUREZA DA DESPESA POR ORGÃO E UNIDADE

Lei: 2378, Data: 27/12/2017

Documento Assinado Digitalmente por: JOAQUIM FERREIRA FILHO  
Acesse em: <https://efee.tce.pe.gov.br/epn/validarDoc.seam> Código do documento: 013881102014-4e90-90ed-ddfe2c443dd6

PODER	02 PODER EXECUTIVO					
ORGÃO	18 FUNDO MUNICIPAL DE PREVIDENCIA					
UNIDADE	02 FUNDO PREVIDENCIÁRIO					
Codigo	Especificação	R.R.	Elemento	Modalidade	Grupo	Classificacão Econômica
		0.000.000				330.000.00
3.0.00.00	DESPESAS CORRENTES	0.000.000			270.000.00	
3.1.00.00	PESSOAL E ENCARGOS SOCIAIS	0.000.000				
3.1.90.00	APLICAÇÕES DIRETAS		100.000.00			
3.1.90.01	APOSENTADORIAS RESERVA REMUNERADA E REFORMAS	0.01.00	100.000.00			
3.1.90.03	PENSÕES	0.01.00	70.000.00			
3.1.90.05	OUTROS BENEFÍCIOS PREVIDENCIÁRIOS	0.000.000			80.000.00	
3.1.90.07	OUTRAS DESPESAS CORRENTES	0.000.000		60.000.00		
3.3.00.00	APLICAÇÕES DIRETAS		10.000.00			
3.3.90.30	MATERIAL DE CONSUMO	0.01.00	20.000.00			
3.3.90.33	OUTROS SERVIÇOS DE TERCEIROS - PESSOA FÍSICA	0.01.00	20.000.00			
3.3.90.39	OUTROS SERVIÇOS DE TERCEIROS - PESSOA JURÍDICA	0.01.00	10.000.00			
3.3.90.92	INDENIZAÇÕES E RESTITUIÇÕES	0.01.00				330.000.00
TOTAL						

PREFEITURA DO MUNICIPIO DE LIMOEIRO

Anexo 02  
Page 27

Orçamento Programa - Exercício de 2018  
NATUREZA DA DESPESA POR ÓRGÃO E UNIDADE

Lei: 2373, Data: 27/12/2017

Documento Assinado Digitalmente por: JOAO LUIS FERREIRA FILHO  
Acesse em: <https://eefce.gov.br/epd/validarDoc.seam> Código do documento: 013881fb-dcd4-4e90-90ed-ddfe2c443dd6

ÓRGÃO	UNIDADE	ESPECIFICAÇÃO	F.R.	Elemento	Modalidade	Grupo	Categoria Econômica
02	02	PODER EXECUTIVO					
21	00	CONS. PÚBLICO INTERMUNICIPAL DE DES. REG. PERNAMBUCO-COVIDER					
00	00	CONS. PÚBLICO INTERMUNICIPAL DE DES. REG. PERNAMBUCO-COVIDER					
3.0	00	00	0.000.000				700.000.00
3.1	00	00	0.000.000			271.000.00	
3.1	90	00	0.000.000				
3.1	90	04	0.01.00	140.000.00			
3.1	90	11	0.01.00	75.000.00			
3.1	90	12	0.01.00	48.000.00			
3.1	90	16	0.01.00	2.000.00			
3.1	90	01	0.01.00	2.000.00			
3.1	90	02	0.01.00	2.000.00			
3.1	90	04	0.01.00	2.000.00			
3.1	91	00	0.000.000		2.000.00		
3.1	91	13	0.01.00	2.000.00			
3.3	00	00	0.000.000			427.000.00	
3.3	00	00	0.000.000		2.000.00		
3.3	50	41	0.01.00	2.000.00			
3.3	90	00	0.000.000		425.000.00		
3.3	90	14	0.01.00	32.000.00			
3.3	90	30	0.01.00	108.000.00			
3.3	90	33	0.01.00	11.000.00			
3.3	00	34	0.01.00	2.000.00			
3.3	00	35	0.01.00	80.000.00			
3.3	90	36	0.01.00	56.000.00			
3.3	90	37	0.01.00	7.000.00			
3.3	90	39	0.01.00	114.000.00			
3.3	90	47	0.01.00	11.000.00			
3.3	90	02	0.01.00	2.000.00			
3.3	00	03	0.01.00	6.000.00			
4.0	00	00	0.000.000				68.000.00
4.4	00	00	0.000.000			62.000.00	
4.4	50	00	0.000.000		02.000.00		
4.4	50	51	0.01.00	1.000.00			
4.4	50	52	0.01.00	51.000.00			
4.6	00	00	0.000.000		6.000.00	6.000.00	
4.6	00	71	0.01.00	6.000.00			
<b>TOTAL</b>							<b>769.000,00</b>

# PREFEITURA DO MUNICIPIO DE LIMOEIRO

Anexo 02  
Page 28

Orçamento Programa - Exercício de 2018  
**NATUREZA DA DESPESA POR ORGÃO E UNIDADE**

Lei: 2373, Data: 27/12/2017

189.768.000,00

TOTAL GERAL

PREFEITURA DO MUNICIPIO DE LIMOEIRO

Orçamento Programa - Exercício de 2018  
Anexo 08  
Página 1  
Lei: 2373, Data: 27/12/2017

PROGRAMA DE TRABALHO  
(Inc. II, § 2º, Art. 2º)

01 PODER LEGISLATIVO

01 CORPO DELIBERATIVO E SECRETARIA

Código	Especificação	Operação Especial	Projetos	Atividades	TOTAL
01	Legislativa		105.000,00	4.495.000,00	4.600.000,00
01	001 Ação Legislativa		105.000,00	4.495.000,00	4.600.000,00
01	001 0001 AÇÃO LEGISLATIVA		105.000,00	3.825.000,00	3.930.000,00
01	001 0001 1001 0500 REFORMA E RESTAURAÇÃO DO PRÉCIO DA CÂMARA		50.000,00		50.000,00
01	001 0001 1002 0000 REQUISIAMENTO DA UNIDADE		50.000,00		50.000,00
01	001 0001 1003 0000 AMORTIZAÇÃO DA DÍVIDA		5.000,00		5.000,00
01	001 0001 1200 1.0000 MANUTENÇÃO DAS ATIVIDADES LEGISLATIVAS			2.040.000,00	2.040.000,00
01	001 0001 2002 0000 MANUTENÇÃO DAS ATIVIDADES ADMINISTRATIVAS			1.595.000,00	1.595.000,00
01	001 0001 2003 0000 MANUTENÇÃO VERBA IDENIZATÓRIA			150.000,00	150.000,00
01	001 0001 2204 0000 MANUTENÇÃO DO CONTROLE INTERNO			40.000,00	40.000,00
01	001 0492 PREVIDÊNCIA SOCIAL A SEGURADOS			600.000,00	600.000,00
01	001 0492 2005 0000 CONTRIBUIÇÃO PREVIDENCIÁRIA E FGTS			600.000,00	600.000,00
01	001 0495 PREV. SOCIAL E INAT. E PENSIONISTA			70.000,00	70.000,00
01	001 0495 2008 0000 MANUTENÇÃO INATIVOS			70.000,00	70.000,00
	TOTAL	0,00	105.000,00	4.495.000,00	4.600.000,00

Documento Assinado Digitalmente por: JOÃO CLAUDIO FERREIRA DE ALMEIDA  
Acesse em: https://stc.ce.gov.br/portal/portal.do?acao=cdmcomunicacaoDocAssinaturaDocId=10885866cc0c4e90e90ed443dd6

Documento Assinado Digitalmente por: JOÃO LUIS FERREIRA FERREIRA  
 Acesse em: https://stc.ce.gov.br/ep/validaDocumento.aspx?CodigoDoc=133811b-d44e-400e-b1d1e-2540e1

# PREFEITURA DO MUNICIPIO DE LIMOEIRO

Orçamento Programa - Exercício de 2018  
 Anexo 08  
 Page 2  
 Lot: 2373, Data: 27/12/2017

## PROGRAMA DE TRABALHO (Incl. § 2º, Art.2º)

### 02 PODER EXECUTIVO 01 GABINETE DO PREFEITO

Código	Especificação	Operação Especial	Projetos	Atividades	Total
02	Judiciária			89.000,00	89.000,00
02	052 Defesa do Interesse Público no Processo Judiciário			89.000,00	89.000,00
02	082 0014 DEFESA DO INTERESSE PUBLICO NO PROCESSO JUDICIARIO			89.000,00	89.000,00
02.082	0014.2201 0000 GESTÃO TÉCNICA E ADMINISTRATIVA DA PROCURADORIA GERAL DO MUNICÍPIO			89.000,00	89.000,00
04	Administração		1.929.000,00	1.580.000,00	3.449.000,00
04	122 Administração Geral		1.929.000,00	1.560.000,00	3.449.000,00
04	122 0020 SUPERVISÃO E COORDENAÇÃO SUPERIOR			40.000,00	40.000,00
04.122.0020	2204.0000 DIRETORIA EXECUTIVA DE GOVERNO, ARTICULAÇÃO INSTITUCIONAL, COMUNICAÇÃO			25.000,00	25.000,00
04.122	0020.2206.0000 MANUTENÇÃO DA AGÊNCIA DE TECNOLOGIA E DESENVOLVIMENTO			15.000,00	15.000,00
04	122 0043 GESTÃO DO FEM		1.819.000,00	232.000,00	2.101.000,00
04.122.0043	1066.0000 AQUISIÇÃO DE VEÍCULOS, MÓVEIS E EQUIPAMENTOS DIVERSOS PARA MANUTENÇÃO DO FEM		20.000,00		20.000,00
04	122 0043 1169 0000 PAVIMENTAÇÃO E URBANIZAÇÃO DE VIAS URBANAS E RURAIS		1.809.000,00		1.809.000,00
04	122.0043.1170 0000 REEQUIPAMENTO DO ESPAÇO FÍSICO DEDICADO A MULHER		90.000,00		90.000,00
04.122	0043.2302 0000 GESTÃO TÉCNICA E ADMINISTRATIVA DO FEM			232.000,00	232.000,00
04	122 0049 GERÊNCIA DE CERIMONIAL			25.000,00	25.000,00
04.122	0049.2320.0000 MANUTENÇÃO DAS ATIVIDADES DA GERÊNCIA DE CERIMONIAL			25.000,00	25.000,00
04	122 0055 GESTÃO DO GABINETE DO PREFEITO		10.000,00	1.257.000,00	1.267.000,00
04.122.0055	1101 0000 REEQUIPAMENTO DA UNIDADE		10.000,00		10.000,00
04.122	0055.2252.0000 GESTÃO TÉCNICA E ADMINISTRATIVA DO GABINETE DO PREFEITO			1.257.000,00	1.257.000,00
04	122 0056 GESTÃO DA QUADRA			8.000,00	8.000,00
04.122	0056.2203.0000 MANUTENÇÃO QUADRA MUNICIPAL			8.000,00	8.000,00
04	124 Controle Interno			58.000,00	58.000,00
04	124 0032 CONTROLE INTERNO			58.000,00	58.000,00
04.124	0032.2200 0000 MANUTENÇÃO DIRETORIA DE CONTROLE INTERNO			58.000,00	58.000,00
04	131 Comunicação Social		20.000,00	158.000,00	188.000,00
04	131 0023 DIVULGAÇÃO OFICIAL			110.000,00	110.000,00
04.131	0023.2214.0000 DIVULGAÇÃO OFICIAL			110.000,00	110.000,00
04	131 0042 ADMINISTRAÇÃO GERAL E IMPRENSA		20.000,00	58.000,00	78.000,00
04.131	0042.1168.0000 AQUISIÇÃO DE VEÍCULOS, MÓVEIS E EQUIPAMENTOS DIVERSOS PARA SEC. EXECUTIVA DE IMPRENSA		20.000,00		20.000,00
04.131.0042	2231 0000 GESTÃO TÉCNICA E ADMINISTRATIVA DA SEC EXECUTIVA DE IMPRENSA			58.000,00	58.000,00
23	Comércio e Serviços			86.000,00	86.000,00
23	891 Promoção Comercial			86.000,00	86.000,00
23	891 0044 ADMINISTRAÇÃO GERAL DA SEC. DE INDUSTRIA E COMÉRCIO			86.000,00	86.000,00
23.891.0044	2294 0000 GESTÃO TÉCNICA E ADMINISTRATIVA DE INDUSTRIA E COMÉRCIO			86.000,00	86.000,00

PREFEITURA DO MUNICIPIO DE LIMOEIRO

Orçamento Programa - Exercício de 2018  
Anexo 06  
Page 3  
Lote: 2373, Data: 27/12/2017

PROGRAMA DE TRABALHO  
(Inc II, § 2º, Art.2º)

02 - PODER EXECUTIVO

01 - GABINETE DO PREFEITO

Código	Especificação	Operação Especial	Projetos	Atividades	TOTAL
		0,00	1.948.000,00	1.962.000,00	3.910.000,00
	TOTAL				

PREFEITURA DO MUNICIPIO DE LIMOEIRO

Orçamento Programa - Exercício de 2018  
Anexo 05  
Page 5  
Lei: 2373, Data: 27/12/2017

PROGRAMA DE TRABALHO  
(Inc. II, § 2º, Art. 2º)

Código	Especificação	Operação Especial	Projetos	Abundades	Tp
02	PODER EXECUTIVO				
03	SECRETARIA DE PLANEJAMENTO DA GESTÃO				
04	Administração		10.000,00	479.000,00	489.000,00
04	121 Planejamento e Orçamento		10.000,00	479.000,00	489.000,00
04	121 0041 ADMINISTRAÇÃO GERAL DA SECRETARIA DE PLANEJAMENTO DA GESTÃO		10.000,00	479.000,00	489.000,00
04.121.0041.1184	0000 AQUISIÇÃO DE IMÓVEIS, MÓVEIS E EQUIPAMENTOS DIVERSOS PARA SECRETARIA		10.000,00		10.000,00
04.121.0041.2321	0000 GESTÃO TÉCNICA E ADMINISTRATIVA DA SECRETARIA DE PLANEJAMENTO DA GESTÃO			479.000,00	479.000,00
TOTAL		0,00	10.000,00	479.000,00	489.000,00

Documento Assinado Digitalmente por: JOAO LUIS FERREIRA FILHO  
Acesse em: <https://eccc.tce.pa.gov.br/portal/verdocumento.aspx?documento=013881fb-dcd4-4e90-90ed-ddfe2c443dd6>

PREFEITURA DO MUNICÍPIO DE LIMOEIRO

Orçamento Programa - Exercício de 2018

Anexo 00

Página 6

Lei: 2373, Data: 27/12/2017

PROGRAMA DE TRABALHO  
 (Inc II § 2º, Art.2º)

02 PODER EXECUTIVO

04 SECRETARIA MUNICIPAL DA FAZENDA

Código	Especificação	Operação Especial	Projetos	Atividades	Total
				215.000,00	215.000,00
04	Administração			215.000,00	215.000,00
04	121 Planejamento e Orçamento			215.000,00	215.000,00
04	121 0040 PLANEJAMENTO E ORÇAMENTAÇÃO			215.000,00	215.000,00
04	121.0040.2218.0000 MANUTENÇÃO SERV. CONTÁBIL/OUDE			215.000,00	215.000,00
04	122 Administração Geral		10.000,00	20.000,00	30.000,00
04	122 0021 ADMINISTRAÇÃO GERAL		10.000,00		10.000,00
04	122.0021.1103.0000 REEQUIPAMENTO DA UNIDADE		10.000,00		10.000,00
04	122 0032 CONTROLE INTERNO			20.000,00	20.000,00
04	122.0032.2220.0000 MODERNIZAÇÃO DAS AÇÕES ADMINISTRATIVAS E TRIBUTÁRIAS			20.000,00	20.000,00
04	123 Administração Financeira		2.000.000,00	1.821.000,00	3.821.000,00
04	123 0033 DÍVIDA INTERNA		2.000.000,00		2.000.000,00
04	123.0033.1104.0000 AMORTIZAÇÃO DA DÍVIDA		2.000.000,00		2.000.000,00
04	123 0057 ADMINISTRAÇÃO GERAL DA SECRETARIA DA FAZENDA			1.821.000,00	1.821.000,00
04	123.0057.2221.0000 GESTÃO TÉCNICA E ADMINISTRATIVA DA SECRETARIA DA FAZENDA			1.821.000,00	1.821.000,00
09	Reserva de Contingência			1.275.000,00	1.275.000,00
09	998 Reserva de Contingência			1.275.000,00	1.275.000,00
09	998 0040 PLANEJAMENTO E ORÇAMENTAÇÃO			1.275.000,00	1.275.000,00
09	998.0040.2219.0000 RESERVA DE CONTINGÊNCIA			1.275.000,00	1.275.000,00
<b>TOTAL</b>		<b>0,00</b>	<b>2.010.000,00</b>	<b>9.331.000,00</b>	<b>11.341.000,00</b>

Documento Assinado Digitalmente por: JDAO LUIS FERREIRA RABILLI  
 Acesse em: https://stc.tee.pe.gov.br/portal/assinatura/assinatura.php?documento=0387664-4-2017-4-3dd6

# PREFEITURA DO MUNICIPIO DE LIMOEIRO

Orçamento Programa - Exercício de 2018  
 Anexo 08  
 Page 8  
 Lei: 2373, Data: 27/12/2017

## PROGRAMA DE TRABALHO (Inc. II, § 2º, Art. 2º)

02 PODER EXECUTIVO  
 07 SECRETARIA MUNICIPAL DE EDUCAÇÃO E ESPORTES

Código	Especificação	Operação Especial	Projetos	Atividades	TOTAL
12	368 Educação Básica		200.000,00		200.000,00
12	368 0188 ENSINO REGULAR		200.000,00		200.000,00
12.368.0188.1109.0000	REQUIPAMENTO DA EDUCAÇÃO BÁSICA E Aquisição de Veículos		200.000,00		200.000,00
27	Desporto & Lazer		50.000,00	155.000,00	185.000,00
27	122 Administração Geral		50.000,00	134.000,00	184.000,00
27	122 0021 ADMINISTRAÇÃO GERAL		50.000,00	134.000,00	184.000,00
27.122.0021.1112.0000	REQUIPAMENTO DA UNIDADE		50.000,00	134.000,00	184.000,00
27.122.0021.2245.0000	MANUTENÇÃO DAS ATIVIDADES ESPORTIVAS			135.000,00	135.000,00
27	382 Difusão Cultural			30.000,00	30.000,00
27	382 0247 DIFUSÃO CULTURAL			30.000,00	30.000,00
27.382.0247.2245.0000	SUBVENÇÕES A ENTIDADES DESPORTIVAS			30.000,00	30.000,00
27	812 Desporto Comunitário			1.680.000,00	1.680.000,00
27	812 0224 DESPORTO AMADOR			1.680.000,00	1.680.000,00
27.812.0224.2247.0000	PROMOÇÃO DE JOGOS ESTUDANTIS-INTERCLASSES			65.000,00	65.000,00
27.812.0224.2248.0000	APÓIO AO DESPORTO AMADOR			1.615.000,00	1.615.000,00
<b>TOTAL</b>		0,00	1.270.000,00	11.730.000,00	13.000.000,00

# PREFEITURA DO MUNICÍPIO DE LIMOEIRO

Orçamento Programa - Exercício de 2018  
Anexo 06  
Page 9  
Lei: 2373, Data: 27/12/2017

## PROGRAMA DE TRABALHO (Inc. II § 2º, Art. 2º)

02 PODER EXECUTIVO		SECRETARIA DE ASSUNTOS JURÍDICOS			TOTAL
Código	Especificação	Operação Especial	Projetos	Atividades	TOTAL
02	Jurídica			688.000,00	688.000,00
02	062	Defesa do Interesse Público no Processo Judicial		688.000,00	688.000,00
02	062 0014	DEFESA DO INTERESSE PÚBLICO NO PROCESSO JUDICIÁRIO		25.000,00	25.000,00
02	062 0014 2249 0000	ASSISTÊNCIA JUDICIÁRIA MUNICIPAL		663.000,00	663.000,00
02	062 0048	GESTÃO DA SECRETARIA DE ASSUNTOS JURÍDICOS		661.000,00	661.000,00
02	062 0048 2333 0500	GESTÃO TÉCNICA E ADMINISTRATIVA DA SECRETARIA DE ASSUNTOS JURÍDICOS			
TOTAL		0,00	0,00	688.000,00	688.000,00

Documento Assinado Digitalmente por: J. DOS SANTOS FERREIRA JUNIOR  
Acesse em: <https://stccc.tee.pe.gov.br/app/validador>  
Id: 013881fb-dcd4-4e90-90ed-dde2c443dd6

PREFEITURA DO MUNICÍPIO DE LIMOEIRO

Orçamento Programa - Exercício de 2018

Anexo 05

Página 10

Lei: 2573, Data: 27/12/2017

PROGRAMA DE TRABALHO

(Inc. II § 2º, Art. 2º)

PODER EXECUTIVO

SECRETARIA MUNICIPAL DE CULTURA, TURISMO E LAZER

Código	Especificação	Operação Especial	Projetos	Atividades	Total
13	Cultura			346.000,00	346.000,00
13	122	Administração Geral		346.000,00	346.000,00
13	122 0021	ADMINISTRAÇÃO GERAL		346.000,00	346.000,00
13	122 0021 2255.0000	GESTÃO TÉCNICA E ADMINISTRATIVA DA SEC. DE CULTURA, TURISMO E LAZER		346.000,00	346.000,00
13	392	Difusão Cultural	30.000,00	3.170.000,00	3.200.000,00
13	392 0247	DIFUSÃO CULTURAL	30.000,00	3.170.000,00	3.200.000,00
13	392 0247 1112.0000	REEQUIPAMENTO DA UNIDADE	10.000,00		10.000,00
13	392 0247 1113.0000	AQUISIÇÃO DE INSTRUMENTOS MUSICAIS	10.000,00		10.000,00
13	392 0247 1120.0000	REEQUIPAMENTO DA BIBLIOTECA	10.000,00		10.000,00
13	392 0247 2256.0000	MANUTENÇÃO DA BIBLIOTECA		50.000,00	50.000,00
13	392 0247 2257.0000	APOIO ATIVIDADES FESTIVAS E CULTURAIS		3.130.000,00	3.130.000,00
13	392 0247 2258.0000	SUBVENÇÕES A ENTIDADES CULTURAIS		10.000,00	10.000,00
13	095	Turismo	450.000,00	20.500,00	470.000,00
13	095 0363	PROMOÇÃO DO TURISMO	450.000,00	20.500,00	470.000,00
13	095 0363 1114.0000	CONSTRUÇÃO, REFORMA E/OU AMPLIAÇÃO DE FORTAIS	100.000,00		100.000,00
13	095 0363 1115.0000	REVITALIZAÇÃO E URBANIZAÇÃO DA ESCADARIA DE ACESSO AO MARRANTE DO CRISTO	100.000,00		100.000,00
13	095 0363 1116.0000	SINALIZAÇÃO DE DIVERSOS PONTOS TURÍSTICO DO MUNICÍPIO	250.000,00		250.000,00
13	095 0363 2259.0000	APOIO AO TURISMO		20.000,00	20.000,00
27	Desporto e Lazer		11.500.000,00		11.500.000,00
27	812	Desporto Comunitário	11.500.000,00		11.500.000,00
27	812 0224	DESPORTO AMADOR	11.500.000,00		11.500.000,00
27	812 0224 1148.0000	CONST. E AMP. DE GINÁSIO DE ESPORTES, QUADRAS E CAMPO DE FUTEBOL	11.500.000,00		11.500.000,00
27	813	Lazer	10.000,00	213.000,00	223.000,00
27	813 0021	ADMINISTRAÇÃO GERAL	10.000,00	213.000,00	223.000,00
27	813 0021 1117.0000	REEQUIPAMENTO DA UNIDADE	10.000,00		10.000,00
27	813 0021 2254.0000	GESTÃO TÉCNICA E ADMINISTRATIVA DA SECRETARIA DE TURISMO E LAZER		213.000,00	213.000,00
TOTAL		0,00	11.950.000,00	3.751.000,00	15.741.000,00

# PREFEITURA DO MUNICIPIO DE LIMOEIRO

Orçamento Programa - Exercício de 2018

Anexo 06

Page 11

Lei: 2373, Data: 27/12/2017

## PROGRAMA DE TRABALHO

Inc. II, § 2º, Art. 2º

### PODER EXECUTIVO

#### SEC. MUN. DE DESENV. AGRICOLA E MEIO AMBIENTE

Código	Especificação	Operação Especial	Projetos	Atividades	Total
18	Gestão Ambiental			20.000,00	20.000,00
18	341 Preservação e Conservação Ambiental			20.000,00	20.000,00
18	541 0456 CONTROLE DA POLUIÇÃO			20.000,00	20.000,00
15	541 0456 2259.0000 APOIO A POLITICAS DE MEIO AMBIENTE			20.000,00	20.000,00
15	544 Recursos Hídricos		100.000,00		100.000,00
13	544 0447 ABASTECIMENTO D'ÁGUA		100.000,00		100.000,00
13	544.0447.1140.0000 CONSTRUÇÃO, AMPLIAÇÃO E RESTAURAÇÃO DE RESERVATÓRIOS HÍDRICOS		50.000,00		50.000,00
13	544.0447.1141.0000 AMPLIAÇÃO DO SISTEMA DE ABASTECIMENTO DE ÁGUA		50.000,00		50.000,00
20	Agricultura		20.000,00	1.360.000,00	1.380.000,00
20	122 Administração Geral		20.000,00	1.360.000,00	1.380.000,00
20	122 0021 ADMINISTRAÇÃO GERAL		20.000,00	1.360.000,00	1.380.000,00
20	122.0021.1121.0000 REEQUIPAMENTO DA UNIDADE		20.000,00		20.000,00
20	122.0021.2260.0000 GESTÃO TÉCNICA E ADMINIST. DA SECRETARIA			1.360.000,00	1.360.000,00
20	505 Abastecimento		50.000,00	85.000,00	135.000,00
20	505 0048 DESENVOLVIMENTO DA PESCA			15.000,00	15.000,00
20	505 0089 2081.0000 APOIO A PÊSCA			15.000,00	15.000,00
20	505 0098 SIST. DE DISTR. DE PRODUTOS AGRÍCOLAS		50.000,00	70.000,00	120.000,00
20	505.0098.1142.0000 CONST. APIM E RESTAURAÇÃO DE MERCADOS, MATADOUROS E FEIRAS LIVRES		50.000,00		50.000,00
20	505.0098.2262.0000 MANUTENÇÃO DE MERCADOS E MATADOUROS			70.000,00	70.000,00
20	506 Extensão Rural		100.000,00	60.000,00	160.000,00
20	506 0111 EXTENSÃO RURAL		100.000,00	60.000,00	160.000,00
20	506.0111.1122.0000 AQUISIÇÃO DE EQUIPAMENTOS AGRÍCOLAS		100.000,00		100.000,00
20	506.0111.2283.0000 MANUTENÇÃO E APOIO AO PRODUTOR RURAL			60.000,00	60.000,00
20	506.0111.2319.0000 MANUTENÇÃO DAS MÁQUINAS E EQUIPAMENTOS AGRÍCOLAS			20.000,00	20.000,00
25	Energia		50.000,00	20.000,00	70.000,00
25	752 Energia Elétrica		60.000,00	20.000,00	70.000,00
25	752 0082 APOIO E INCENTIVO AO USO DE ENERGIA RENOVÁVEIS		60.000,00	20.000,00	70.000,00
25	752 0082 1151 0000 AQUISIÇÃO DE VEÍCULOS E EQUIPAMENTOS EM GERAL PARA ENERGIA SOLAR		50.000,00		50.000,00
25	752 0082 2318 0000 MANUTENÇÃO DE OUTRAS ALTERNATIVAS DE ENERGIA			20.000,00	20.000,00
<b>TOTAL</b>		<b>0,00</b>	<b>320.000,00</b>	<b>1.645.000,00</b>	<b>1.965.000,00</b>

Documento Assinado Digitalmente por: JOAO DE OLIVEIRA FILHO  
 Acesse em: https://stc.tee.pe.gov.br/ppi/validar/00888b1b-0b14-4e9050ed-d4fe2c443dd6

**PREFEITURA DO MUNICIPIO DE LIMOEIRO**

Orçamento Programa - Exercício de 2018

Anexo 06

Página 13

Lei: 2373, Data: 27/12/2017

**PROGRAMA DE TRABALHO**

(Inc II, § 2º, Art. 2º)

02 PODER EXECUTIVO  
 12 SECRETARIA MUNICIPAL DE INFRAESTRUTURA E DE SERVIÇOS PÚBLICOS

Código	Especificação	Operação Especial	Projetos	Ações	Total
17	312 Saneamento Básico Urbano		1.100.000,00		1.100.000,00
17	512 0449 SISTEMAS DE ESGOTO		1.100.000,00		1.100.000,00
17.512.0449.1138	0000 CONSTRUÇÃO E REST. DE ESGOTOS E GALERIAS		100.000,00		100.000,00
17.512.0449.1138	0003 CONSTRUÇÃO DE ATERRO SANITARIO		1.000.000,00		1.000.000,00
26	Transporte		24.810.000,00		24.810.000,00
26	782 Transporte Rodoviário		24.810.000,00		24.810.000,00
26	782 0534 ESTRADAS VICINAIS		24.810.000,00		24.810.000,00
26.782.0534.1143	0000 CONSTRUÇÃO DE PONTES, PAVIMENTAÇÃO E OBRAS CORRELATAS		24.000.000,00		24.000.000,00
26.782.0534.1144	0000 RECUPERAÇÃO DE ESTRADAS VICINAIS		550.000,00		550.000,00
26.782.0534.1145	0000 CONSTRUÇÃO E RESTAURAÇÃO DE ABRIGOS DE PASSAGEIROS		80.000,00		80.000,00
26.782.0534.1157	0000 CONSTRUÇÃO E RESTAURAÇÃO DE BUEIROS E PASSAGENS MOLHADAS		200.000,00		200.000,00
<b>TOTAL</b>		<b>0,00</b>	<b>43.800.000,00</b>	<b>11.180.000,00</b>	<b>54.980.000,00</b>

Documento Assinado Digitalmente por: JAO LUIZ JUNIOR  
 Acesse em: https://stc.ce.gov.br/epd/validar\_documento.asp

**PREFEITURA DO MUNICIPIO DE LIMOEIRO**

Orçamento Programa - Exercício de 2013  
 Anexo D6  
 Page 16  
 Lei: 2373, Data: 27/12/2017

**PROGRAMA DE TRABALHO**  
 (Inc 11, § 2º, Art.2º)

02 PODER EXECUTIVO

14 FUNDO MUNICIPAL DE SAÚDE

Código	Especificação	Operação Especial	Projeção	Atividades	Total
10 303	Supera Profilaxio e Temporaneo			703.000,00	703.000,00
10 303	0051 BLOCO DE ASSISTENCIA FARMACEUTICA			700.000,00	700.000,00
10.303.0051.2278.0000	PROGRAMA FARMACIA BASICA			700.000,00	700.000,00
10 304	Vigilancia Sanitaria		70.000,00	815.000,00	885.000,00
10 304	0052 BLOCO DE VIGILANCIA EM SAUDE		70.000,00	815.000,00	885.000,00
10.304.0052.1180.0000	AQUISICAO DE VEICULOS MOVEIS E EQUIPAMENTOS DIVERSOS P/ VIGILANCIA SANITARIA		30.000,00		30.000,00
10.304.0052.1188.0000	CONSTRUCAO, REFORMA E/OU AMPLIACAO PARA A VIGILANCIA SANITARIA		20.000,00		20.000,00
10.304.0052.2280.0000	MANUTENCAO CAMPANHA DE VACINACAO			30.000,00	30.000,00
10.304.0052.2347.0000	GESTAO TECNICA E ADMINISTRATIVA DA VIGILANCIA SANITARIA			725.000,00	725.000,00
10 305	Vigilancia Epidemiologica		40.000,00	865.000,00	905.000,00
10 305	0052 BLOCO DE VIGILANCIA EM SAUDE		40.000,00	865.000,00	905.000,00
10.305.0052.1181.0000	AQUISICAO DE VEICULOS MOVEIS E EQUIPAMENTOS DIVERSOS P/ VIGILANCIA EPIDEMIOLOGICA		20.000,00		20.000,00
10.305.0052.1187.0000	CONSTRUCAO, REFORMA E/OU AMPLIACAO PARA A VIGILANCIA EPIDEMIOLOGICA		20.000,00		20.000,00
10.305.0052.2280.0000	GESTAO TECNICA E ADMINISTRATIVA DA VIGILANCIA EPIDEMIOLOGICA			665.000,00	665.000,00
10 306	Alimentacao e Nutricao			30.000,00	30.000,00
10 306	0432 SAUDE MATERNO-INFANTIL			30.000,00	30.000,00
10.306.0432.2290.0000	MANUTENCAO ATIVIDADES MATERNO-INFANTIL			30.000,00	30.000,00
<b>TOTAL</b>		0,00	2.350.000,00	31.088.000,00	33.448.000,00

PREFEITURA DO MUNICIPIO DE LIMOEIRO

Orçamento Programa - Exercício de 2018

Anexo 03

Page 22

Lei: 2375, Data: 27/12/2017

PROGRAMA DE TRABALHO

(Inc II, § 2º, Art 2º)

02 PODER EXECUTIVO

10 FACULDADE DE DIREITO

Código	Especificação	Operação Especial	Projeto	Atividade	Total
12	Educação				
12	384 Ensino Superior			450.000,00	450.000,00
12	954 3205 ENSINO DE GRADUAÇÃO			850.000,00	850.000,00
12.384	3205 2310 0000 MANUTENÇÃO DO CURSO DE DIREITO			850.000,00	850.000,00
TOTAL		0,00	0,00	850.000,00	850.000,00

Documento Assinado Digitalmente por: JOAO CUS BERRERA FILHO  
Acesse em: <https://stc.ce.gov.br/ep/validar>  
Id: 013881fb-dcd4-4e90-90ed-ddfe2c443dd6

# PREFEITURA DO MUNICÍPIO DE LIMOEIRO

Orçamento Programa - Exercício de 2016  
 Anexo 36  
 Página 24  
 Lei: 2373, Data: 27/12/2017

## PROGRAMA DE TRABALHO (Inc. II § 2º, Art. 2º)

02 PODER EXECUTIVO

21 CONS. PÚBLICO INTERMUNICIPAL DE DES. REG. PERNAMBUCO-CONIDER

Código	Especificação	Operação Especial	Projetos	Atividades	Total
04	Administração		62.000,00	700.000,00	762.000,00
04	122 Administração Geral		62.000,00	700.000,00	762.000,00
04	122 0020 SUPERVISÃO E COORDENAÇÃO SUPERIOR		62.000,00	700.000,00	762.000,00
04.122.0020.1161.0000	MODERNIZAÇÃO DA ESTRUTURA FÍSICA DO CONIDER		1.000,00		11.000,00
04.122.0020.1161.0000	ADQUIÇÃO DE VEÍCULO MÁQUINAS E EQUIPAMENTOS DIVERSOS PARA O CONIDER		51.000,00		51.000,00
04.122.0020.2318.0000	GESTÃO TÉCNICA E ADMINISTRATIVA DO CONIDER			700.000,00	700.000,00
04	123 Administração Financeira		6.000,00		6.000,00
04	123 0033 DÍVIDA INTERNA		6.000,00		6.000,00
04.123.0033.1162.0000	AMORTIZAÇÃO DA DÍVIDA		6.000,00		6.000,00
<b>TOTAL</b>		0,00	68.000,00	700.000,00	768.000,00
<b>TOTAL GERAL</b>		0,00	64.432.000,00	125.389.000,00	189.768.000,00

**PREFEITURA DO MUNICÍPIO DE LIMOEIRO**

Orçamento Programa - Exercício de 2018

Anexo 07

Page 1

Lei: 2373, Data: 27/12/2017

**PROGRAMA DE TRABALHO DO GOVERNO  
 DEMONSTRATIVO DE FUNÇÕES, SUBFUNÇÕES E PROGRAMAS  
 POR PROJETOS, ATIVIDADES E OPERAÇÕES ESPECIAIS  
 (Inc. II § 2º, Art. 2º)**

Código	Especificação	Operação Especial	Projetos	Atividades	T
01	Legislativa	0,00	106.000,00	4.495.000,00	4.601.000,00
01	031 Ação Legislativa	0,00	105.000,00	4.495.000,00	4.600.000,00
01	031 0001 AÇÃO LEGISLATIVA	0,00	105.000,00	3.925.000,00	3.925.000,00
01.031.0001.1001.0000	REFORMA E RESTAURAÇÃO DO PREDIO DA CÂMARA	0,00	50.000,00	0,00	50.000,00
01.031.0001.1002.0000	REQUIPAMENTO DA UNIDADE	0,00	50.000,00	0,00	50.000,00
01.031.0001.1003.0000	AMORTIZAÇÃO DA DÍVIDA	0,00	0,00	0,00	0,00
01.031.0001.2001.0000	MANUTENÇÃO DAS ATIVIDADES LEGISLATIVAS	0,00	0,00	2.040.000,00	2.040.000,00
01.031.0001.2002.0000	MANUTENÇÃO DAS ATIVIDADES ADMINISTRATIVAS	0,00	0,00	1.595.000,00	1.595.000,00
01.031.0001.2003.0000	MANUTENÇÃO VERBA IDENIZATÓRIA	0,00	0,00	150.000,00	150.000,00
01.031.0001.2004.0000	MANUTENÇÃO DO CONTROLE INTERNO	0,00	0,00	40.000,00	40.000,00
01	031 0402 PREVIDÊNCIA SOCIAL A SECURADOS	0,00	0,00	600.000,00	600.000,00
01.031.0402.2005.0000	CONTRIBUIÇÃO PREVIDENCIÁRIA E FGTS	0,00	0,00	600.000,00	600.000,00
01	031 0495 PREV SOCIAL E INAT. E PENSIONISTA	0,00	0,00	70.000,00	70.000,00
01.031.0495.2006.0000	MANUTENÇÃO INATIVOS	0,00	0,00	70.000,00	70.000,00
02	Judiciária	0,00	0,00	775.000,00	775.000,00
02	062 Defesa do Interesse Público no Processo Judiciário	0,00	0,00	775.000,00	775.000,00
02	062 0014 DEFESA DO INTERESSE PÚBLICO NO PROCESSO JUDICIÁRIO	0,00	0,00	114.000,00	114.000,00
02.062.0014.2201.0000	GESTÃO TÉCNICA E ADMINISTRATIVA DA PROCURADORIA GERAL DO MUNICÍPIO	0,00	0,00	69.000,00	69.000,00
02.062.0014.2249.0000	ASSISTÊNCIA JUDICIÁRIA MUNICIPAL	0,00	0,00	23.000,00	23.000,00
02	062 0045 GESTÃO DA SECRETARIA DE ASSUNTOS JURÍDICOS	0,00	0,00	661.000,00	661.000,00
02.062.0045.2333.0000	GESTÃO TÉCNICA E ADMINISTRATIVA DA SECRETARIA DE ASSUNTOS JURÍDICOS	0,00	0,00	661.000,00	661.000,00
04	Administração	0,00	4.047.000,00	10.202.000,00	14.249.000,00
04	121 Planejamento e Orçamento	0,00	10.000,00	694.000,00	704.000,00
04	121 0040 PLANEJAMENTO E ORÇAMENTAÇÃO	0,00	0,00	215.000,00	215.000,00
04.121.0040.2210.0000	MANUTENÇÃO SERV CONTABILIDADE	0,00	0,00	215.000,00	215.000,00
04	121 0041 ADMINISTRAÇÃO GERAL DA SECRETARIA DE PLANEJAMENTO DA GESTÃO	0,00	10.000,00	479.000,00	489.000,00
04.121.0041.1164.0000	AQUISIÇÃO DE IMOVEIS MÓVEIS E EQUIPAMENTOS DIVERSOS PARA SECRETARIA	0,00	10.000,00	0,00	10.000,00
04.121.0041.2331.0000	GESTÃO TÉCNICA E ADMINISTRATIVA DA SECRETARIA DE PLANEJAMENTO DA GESTÃO	0,00	0,00	479.000,00	479.000,00
04	122 Administração Geral	0,00	2.011.000,00	7.446.000,00	9.457.000,00
04	122 0020 SUPERVISÃO E COORDENAÇÃO SUPERIOR	0,00	70.000,00	740.000,00	810.000,00
04.122.0020.1102.0000	REQUIPAMENTO DA UNIDADE	0,00	10.000,00	0,00	10.000,00
04.122.0020.1160.0000	MODERNIZAÇÃO DA ESTRUTURA FÍSICA DO CONIDER	0,00	11.000,00	0,00	11.000,00
04.122.0020.1161.0000	AQUISIÇÃO DE VEÍCULO MAQUINAS E EQUIPAMENTOS DIVERSOS PARA O CONIDER	0,00	51.000,00	0,00	51.000,00
04.122.0020.2204.0000	DIRETORIA EXECUTIVA DE GOVERNO, ARTICULAÇÃO INSTITUCIONAL, COMUNICAÇÃO	0,00	0,00	25.000,00	25.000,00
04.122.0020.2205.0000	MANUTENÇÃO DA AGÊNCIA DE TECNOLOGIA E DESENVOLVIMENTO	0,00	0,00	15.000,00	15.000,00
04.122.0020.2316.0000	GESTÃO TÉCNICA E ADMINISTRATIVA DO CONIDER	0,00	0,00	700.000,00	700.000,00

**PREFEITURA DO MUNICIPIO DE LIMOEIRO**

Orçamento Programa - Exercício de 2018

Anexo 07

Página 11

Lei: 2373, Data: 27/12/2017

**PROGRAMA DE TRABALHO DO GOVERNO  
 DEMONSTRATIVO DE FUNÇÕES, SUBFUNÇÕES E PROGRAMAS  
 POR PROJETOS, ATIVIDADES E OPERAÇÕES ESPECIAIS**

(Inc. II, § 2º, Art 2º)

Código	Especificação	Operação Especial	Projetos	Atividades	Total
20	<b>Agricultura</b>	0,00	170.000,00	1.505.000,00	1.675.000,00
20	605 <b>Abarileamento</b>	0,00	50.000,00	85.000,00	135.000,00
20	605 0256 <b>SIST. DE DIST. DE PRODUTOS AGRÍCOLAS</b>	0,00	50.000,00	70.000,00	120.000,00
20	605.0256 1142 0000 <b>CONST APM F RESTAURAÇÃO DE MERCADOS, MATADOUROS E FEIRAS LIVRES</b>	0,00	50.000,00	0,00	50.000,00
20	605.0256 2202 0000 <b>MANUTENÇÃO DE MERCADOS E MATADOUROS</b>	0,00	0,00	70.000,00	70.000,00
20	806 <b>Extensão Rural</b>	0,00	100.000,00	80.000,00	180.000,00
20	805 0112 <b>EXTENSÃO RURAL</b>	0,00	100.000,00	80.000,00	180.000,00
20	806 0111 1122 0000 <b>ADQUIÇÃO DE EQUIPAMENTOS AGRÍCOLAS</b>	0,00	100.000,00	0,00	100.000,00
20	806 0111 2263 0000 <b>MANUTENÇÃO E APOIO AO PRODUTOR RURAL</b>	0,00	0,00	40.000,00	40.000,00
20	806 0111 2315 0000 <b>MANUTENÇÃO DAS MÁQUINAS E EQUIPAMENTOS AGRÍCOLAS</b>	0,00	0,00	20.000,00	20.000,00
23	<b>Comércio e Serviços</b>	0,00	0,00	88.000,00	88.000,00
23	691 <b>Promoção Comercial</b>	0,00	0,00	88.000,00	88.000,00
23	691 0044 <b>ADMINISTRAÇÃO GERAL DA SEC. DE INDÚSTRIA E COMÉRCIO</b>	0,00	0,00	88.000,00	88.000,00
23	691.0044 2204 0000 <b>GESTÃO TÉCNICA E ADMINISTRATIVA DE INDÚSTRIA E COMÉRCIO</b>	0,00	0,00	88.000,00	88.000,00
28	<b>Energia</b>	0,00	80.000,00	20.000,00	100.000,00
28	752 <b>Energia Elétrica</b>	0,00	80.000,00	20.000,00	100.000,00
28	752 0059 <b>APOIO E INCENTIVO AO USO DE ENERGIA RENOVÁVEIS</b>	0,00	50.000,00	20.000,00	70.000,00
28	752.0059 1163 0000 <b>ADQUIÇÃO DE VEÍCULOS E EQUIPAMENTOS EM GERAL PARA ENERGIA SOLAR</b>	0,00	50.000,00	0,00	50.000,00
28	752 0059 2318 0000 <b>MANUTENÇÃO DE OUTRAS ALTERNATIVAS DE ENERGIA</b>	0,00	0,00	20.000,00	20.000,00
28	<b>Transporte</b>	0,00	24.810.000,00	40.000,00	24.850.000,00
28	782 <b>Transporte Rodoviário</b>	0,00	24.810.000,00	40.000,00	24.850.000,00
28	782 0534 <b>ESTRADAS VICINAIS</b>	0,00	24.810.000,00	40.000,00	24.850.000,00
28	782 0534 143 0000 <b>CONSTRUÇÃO DE PONTES, PAVIMENTAÇÃO E OBRAS CORRELATAS</b>	0,00	24.000.000,00	0,00	24.000.000,00
28	782 0534 144 0000 <b>RECUPERAÇÃO DE ESTRADAS VICINAIS</b>	0,00	50.000,00	0,00	50.000,00
28	782 0534 145 0000 <b>CONSTRUÇÃO E RESTAURAÇÃO DE ABRIGOS DE PASSAGEIROS</b>	0,00	60.000,00	0,00	60.000,00
28	782 0534 1167 0000 <b>CONSTRUÇÃO E RESTAURAÇÃO DE BUEIROS E PASSAGENS MOLHADAS</b>	0,00	200.000,00	0,00	200.000,00
28	782 0534 2257 0000 <b>MANUTENÇÃO DE SERVIÇOS ROODVIÁRIOS</b>	0,00	0,00	40.000,00	40.000,00
27	<b>Desporto e Lazer</b>	0,00	11.740.000,00	2.058.000,00	13.798.000,00
27	122 <b>Administração Geral</b>	0,00	50.000,00	135.000,00	185.000,00
27	122 0021 <b>ADMINISTRAÇÃO GERAL</b>	0,00	50.000,00	135.000,00	185.000,00
27	122.0021 1112 0000 <b>REQUIPAMENTO DA UNIDADE</b>	0,00	50.000,00	0,00	50.000,00
27	122.0021 2245 0000 <b>MANUTENÇÃO DAS ATIVIDADES ESPORTIVAS</b>	0,00	0,00	135.000,00	135.000,00
27	392 <b>Difusão Cultural</b>	0,00	0,00	30.000,00	30.000,00

PREFEITURA DO MUNICÍPIO DE LIMOEIRO

Orçamento Programa - Exercício de 2018

Anexo 08

Página 1

Lei: 2373, Data: 27/12/2017

DESPESA POR FUNÇÃO, SUBFUNÇÃO E PROGRAMAS  
CONFORME O VÍNCULO COM OS RECURSOS  
(Inc. II, § 2º, Art. 2º)

Código	Especificação	Ordem	Vinculo	Adm Indreta	Total
<b>01</b>	<b>Legislativa</b>			<b>4.600.000,00</b>	<b>4.600.000,00</b>
01 001	Ação Legislativa			4.600.000,00	4.600.000,00
01 001 0001	AÇÃO LEGISLATIVA			3.930.000,00	3.930.000,00
01 001 0492	PREVIDÊNCIA SOCIAL A SEGURADDES			600.000,00	600.000,00
01 001 0495	PREV. SOCIAL E INAT. E PENSIONISTA			70.000,00	70.000,00
<b>02</b>	<b>Judiciária</b>			<b>775.000,00</b>	<b>775.000,00</b>
02 062	Defesa do Interesse Público no Processo Judiciário			775.000,00	775.000,00
02 062 0014	DEPESA DO INTERESSE PÚBLICO NO PROCESSO JUDICIÁRIO			114.000,00	114.000,00
02 062 0048	GESTÃO DA SECRETARIA DE ASSUNTOS JURÍDICOS			661.000,00	661.000,00
<b>04</b>	<b>Administração</b>			<b>13.481.000,00</b>	<b>14.249.000,00</b>
04 121	Planejamento e Orçamento			704.000,00	704.000,00
04 121 0040	PLANEJAMENTO E ORÇAMENTAÇÃO			210.000,00	210.000,00
04 121 0041	ADMINISTRAÇÃO GERAL DA SECRETARIA DE PLANEJAMENTO DA GESTÃO			494.000,00	494.000,00
04 122	Administração Geral			6.694.000,00	7.631.000,00
04 122 0020	SUPERVISÃO E COORDENAÇÃO SUPERIOR			50.000,00	762.000,00
04 122 0021	ADMINISTRAÇÃO GERAL			6.176.000,00	5.175.000,00
04 122 0032	CONTROLE INTERNO			20.000,00	20.000,00
04 122 0043	GESTÃO DO FEM			2.151.000,00	2.151.000,00
04 122 0049	GERÊNCIA DE CERIMONIAL			25.000,00	25.000,00
04 122 0055	GESTÃO DO GABINETE DO PREFEITO			1.287.000,00	1.287.000,00
04 122 0056	GESTÃO DA OLVIDORIA			8.000,00	8.000,00
04 123	Administração Financeira			3.821.500,00	6.000,00
04 123 0003	GIRO DA INTERNA			2.000.000,00	6.000,00
04 123 0007	ADMINISTRAÇÃO GERAL DA SECRETARIA DA FAZENDA			1.821.000,00	1.821.000,00
04 124	Controle Interno			58.000,00	58.000,00
04 124 0032	CONTROLE INTERNO			58.000,00	58.000,00
04 125	Nomenclatura e Fiscalização			15.000,00	15.000,00
04 125 0020	SUPERVISÃO E COORDENAÇÃO SUPERIOR			15.000,00	15.000,00
04 131	Comunicação Social			189.000,00	189.000,00
04 131 0020	DIVULGAÇÃO OFICIAL			110.000,00	110.000,00
04 131 0042	ADMINISTRAÇÃO GERAL E IMPRENSA			79.000,00	79.000,00
<b>06</b>	<b>Segurança Pública</b>			<b>54.000,00</b>	<b>54.000,00</b>
06 182	Defesa Civil			54.000,00	54.000,00
06 182 0174	DEFESA CIVIL			54.000,00	54.000,00
<b>08</b>	<b>Assistência Social</b>			<b>8.730.000,00</b>	<b>8.730.000,00</b>
08 122	Administração Geral			2.135.000,00	2.135.000,00
08 122 0059	GESTÃO DO FUNDO MUNICIPAL DE ASSISTÊNCIA SOCIAL			2.135.000,00	2.135.000,00
08 241	Assistência ao Idoso			163.000,00	163.000,00
08 241 0061	ATENÇÃO BÁSICA			163.000,00	163.000,00
08 242	Assistência ao Portador de Deficiência			40.000,00	40.000,00
08 242 0405	ASSISTÊNCIA NA VELHICE			40.000,00	40.000,00
08 243	Assistência à Criança e ao Adolescente			1.348.000,00	1.348.000,00
08 243 0079	FUNDO MUNICIPAL DO CIRENTO DA CRIANÇA E DO ADOLESCENTE			57.000,00	57.000,00

PREFEITURA DO MUNICÍPIO DE LIMOEIRO

Orçamento Programa Exercício de 2018

Área 08

Página 2

Lei: 2373, Data: 27/12/2017

DESPESA POR FUNÇÃO, SUBFUNÇÃO E PROGRAMAS  
CONFORME O VÍNCULO COM OS RECURSOS

(Inc. II, § 2º, Art. 2º)

Código	Especificação	Ordinário	Vinculado	Adm Indireta	Total
08 243 0009	GESTÃO DO FUNDO MUNICIPAL DE ASSISTÊNCIA SOCIAL	355.000,00			355.000,00
08 243 0081	ATENÇÃO BÁSICA	847.000,00			847.000,00
08 243 0483	ASSISTÊNCIA AO MEIOR	90.500,00			90.500,00
08 244	Assistência Comunitária	3.043.000,00			3.043.000,00
08 244 0024	PROTEÇÃO ESPECIAL DE ALTA E MÉDIA COMPLEXIDADE	431.000,00			431.000,00
08 244 0026	PROGRAMA DE AÇÕES ESTRATÉGICAS DE ERRADICAÇÃO DO TRABALHO INFANTIL - AEPETI	57.000,00			57.000,00
08 244 0027	GERÊNCIA DA JUVENTUDE	30.000,00			30.000,00
08 244 0029	PROGRAMA DE INCENTIVO AO APRIMORAMENTO DA GESTÃO DESCENTRALIZADA DO SUAS - IGDSUAS	131.000,00			131.000,00
08 244 0030	PROGRAMA DE INCENT. AO APRIMOR. DA GESTÃO DESCENT. DO BOLS. FAMÍLIA - IGDPBF	181.000,00			181.000,00
08 244 0051	ATENÇÃO BÁSICA	650.000,00			650.000,00
08 244 0215	CURSOS DE QUALIFICAÇÕES	420.000,00			420.000,00
08 244 3316	HABITAÇÕES URBANAS	10.000,00			10.000,00
08 244 0486	ASSISTÊNCIA SOCIAL GERAL	1.097.000,00			1.097.000,00
<b>09</b>	<b>Providência Social</b>	<b>2.394.000,00</b>		<b>7.883.000,00</b>	<b>10.078.000,00</b>
09 122	Administração Geral			303.000,00	303.000,00
09 122 0021	ADMINISTRAÇÃO GERAL			303.000,00	303.000,00
09 271	Previdência Básica	2.085.000,00		7.380.000,00	9.465.000,00
09 271 0455	PREV. SOCIAL E INAT. E PENSIONISTA	1.095.000,00		7.380.000,00	8.475.000,00
09 271 0512	FORMAÇÃO DE PATRIMÔNIO SERV. PÚBLICO	1.000.000,00			1.000.000,00
<b>10</b>	<b>Saúde</b>	<b>33.448.000,00</b>			<b>33.448.000,00</b>
10 122	Administração Geral	2.647.000,00			2.647.000,00
10 122 0058	MANUTENÇÃO DO FUNDO MUNICIPAL DE SAÚDE	2.647.000,00			2.647.000,00
10 301	Atenção Básica	13.906.000,00			13.906.000,00
10 301 0022	BLOCO DE ATENÇÃO BÁSICA	13.906.000,00			13.906.000,00
10 302	Assistência Hospitalar e Ambulatorial	14.375.000,00			14.375.000,00
10 302 0250	BLOCO DE MÉDIA E ALTA COMPLEXIDADE	14.375.000,00			14.375.000,00
10 303	Suporte Farmacológico e Terapêutico	700.000,00			700.000,00
10 303 0051	BLOCO DE ASSISTÊNCIA FARMACÉUTICA	700.000,00			700.000,00
10 304	Vigilância Sanitária	885.000,00			885.000,00
10 304 0052	BLOCO DE VIGILÂNCIA EM SAÚDE	885.000,00			885.000,00
10 305	Vigilância Epidemiológica	905.000,00			905.000,00
10 305 0052	BLOCO DE VIGILÂNCIA EM SAÚDE	905.000,00			905.000,00
10 308	Alimentação e Nutrição	30.000,00			30.000,00
10 308 0432	SAÚDE MATERNO-INFANTIL	30.000,00			30.000,00
<b>12</b>	<b>Educação</b>	<b>38.050.000,00</b>		<b>3.810.000,00</b>	<b>41.860.000,00</b>
12 122	Administração Geral	5.380.000,00			5.380.000,00
12 122 0060	MANUTENÇÃO DA SECRETARIA DE EDUCAÇÃO E ESPORTE	5.380.000,00			5.380.000,00
12 306	Alimentação e Nutrição	1.500.000,00			1.500.000,00
12 308 0427	ALIMENTAÇÃO E NUTRIÇÃO	1.500.000,00			1.500.000,00
12 361	Educação Fundamental	26.805.000,00			26.805.000,00
12 361 0185	ENSINO REGULAR	26.805.000,00			26.805.000,00
12 383	Educação Profissional	85.000,00			85.000,00
12 383 0217	TRINAMENTO DE RECURSOS HUMANOS	85.000,00			85.000,00

Documento Assinado Digitalmente por: JOAO LUIS FERREIRA FILHO  
Acesse em: https://stc.ce.gov.br/ep/validarDoc.seam?codigo\_documento=0138811b-dc4d-4e90-90ed-d4fe2c4434d6

PREFEITURA DO MUNICÍPIO DE LIMOEIRO

Orçamento Programa - Exercício de 2010

Anexo 08

Page 3

Lei: 2373, Data: 27/12/2017

DESPESA POR FUNÇÃO, SUBFUNÇÃO E PROGRAMAS  
CONFORME O VÍNCULO COM OS RECURSOS  
(Inc. II, § 2º, Art 2º)

Documento Assinado Digitalmente por: JOAO LUIS FERREIRA FILHO  
Acesse em: https://stc.ce.gov.br/epi/validarDoc.seam?codigo\_documento=013881fb-dcd4-4e90-90ed-ddfe2c443dd6

Código	Especificação	Ordem	Vinculo	Adm Indireta	Total
12 364	Ensino Superior	50.000,00		3.810.000,00	3.860.000,00
12 364 0021	ADMINISTRAÇÃO GERAL				
12 364 0030	DIVISÃO INTERNA			1.053.000,00	1.053.000,00
12 364 0206	ENSINO DE GRADUAÇÃO			40.000,00	40.000,00
12 364 0207	EXTENSÃO UNIVERSITÁRIA			2.165.000,00	2.165.000,00
12 364 0235	BOLSAS DE ESTUDO	43.000,00			43.000,00
12 364 0247	DIFUSÃO CULTURAL	5.000,00			5.000,00
12 364 0482	PREVIDÊNCIA SOCIAL A SEGURADOS			180.000,00	180.000,00
12 364 0512	FORMAÇÃO DE PATRIMÔNIO SERV. PÚBLICO			300.000,00	300.000,00
12 364	Educação Infantil			40.000,00	40.000,00
12 365 0190	EDUCAÇÃO PRÉ-ESCOLAR	2.720.000,00			2.720.000,00
12 366	Educação de Jovens e Adultos	2.720.000,00			2.720.000,00
12 366 0167	ERRADICAÇÃO DO ANALFABETISMO	1.130.000,00			1.130.000,00
12 366	Educação Básica	400.000,00			400.000,00
12 366 0188	ENSINO REGULAR	400.000,00			400.000,00
13	Cultura	4.218.000,00			4.218.000,00
13 122	Administração Geral	348.000,00			348.000,00
13 122 0321	ADMINISTRAÇÃO GERAL	348.000,00			348.000,00
13 392	Divisão Cultural	3.200.000,00			3.200.000,00
13 392 0247	DIFUSÃO CULTURAL	3.200.000,00			3.200.000,00
13 895	Turismo	470.000,00			470.000,00
13 895 0363	PROMOÇÃO DO TURISMO	470.000,00			470.000,00
15	Urbanismo	27.880.000,00			27.880.000,00
15 451	Infra-Estrutura Urbana	20.775.000,00			20.775.000,00
15 451 0025	EDIFICAÇÕES PÚBLICAS	400.000,00			400.000,00
15 451 0393	PLANEJAMENTO URBANO	20.375.000,00			20.375.000,00
15 452	Serviços Urbanos	5.610.000,00			5.610.000,00
15 452 0325	LIMPEZA PÚBLICA	3.090.000,00			3.090.000,00
15 452 0326	SERVIÇOS FUNERÁRIOS	230.000,00			230.000,00
15 452 0327	ILUMINAÇÃO PÚBLICA	2.290.000,00			2.290.000,00
15 813	Lazer	1.495.000,00			1.495.000,00
15 813 0328	PARQUES E JARDINS	1.495.000,00			1.495.000,00
16	Habitação	1.000.000,00			1.000.000,00
16 482	Habitação Urbana	1.000.000,00			1.000.000,00
16 482 2015	HABITAÇÕES URBANAS	1.000.000,00			1.000.000,00
17	Saneamento	1.100.000,00			1.100.000,00
17 512	Saneamento Básico Urbano	1.100.000,00			1.100.000,00
17 512 0443	SISTEMAS DE ESGOTO	1.100.000,00			1.100.000,00
18	Qualidade Ambiental	120.000,00			120.000,00
18 541	Preservação e Conservação Ambiental	20.000,00			20.000,00
18 541 0456	CONTROLE DA POLUIÇÃO	20.000,00			20.000,00
18 544	Recursos Hídricos	100.000,00			100.000,00
18 544 0447	ABASTECIMENTO D'ÁGUA	100.000,00			100.000,00
20	Agricultura	1.380.000,00			1.380.000,00
20 122	Administração Geral	1.380.000,00			1.380.000,00

PREFEITURA DO MUNICÍPIO DE LIMOEIRO

Orçamento Programa - Exercício de 2018

Anexo 08

Page 4

Lei: 2373, Data: 27/12/2017

DESPESA POR FUNÇÃO, SUBFUNÇÃO E PROGRAMAS  
CONFORME O VÍNCULO COM OS RECURSOS  
(Inc. II, § 2º, Art. 2º)

Documento Assinado Digitalmente por: JOAO LUIS FERREIRA FILHO  
Acesse em: <https://stc.ce.gov.br/epi/validarDoc.seam> Código do documento: 013881fb-dc4d-4e90-90ed-ddfe2c443dd6

Código	Especificação	Orçaria	Vinculada	Adm Indreta	Total
20 122 0021	ADMINISTRAÇÃO GERAL	1.380.000,00			1.380.000,00
20 005	Abastecimento	135.000,00			135.000,00
20 620 0084	DESENVOLVIMENTO DA PESCA	15.000,00			15.000,00
20 605 0098	SIST. DE DIST. DE PRODUTOS AGRICOLAS	120.000,00			120.000,00
20 606	Extensão Rural	150.000,00			150.000,00
20 805 0111	EXTENSÃO RURAL	180.000,00			180.000,00
23	Comércio e Serviços	86.000,00			86.000,00
23 051	Promoção Comercial	86.000,00			86.000,00
23 691 0044	ADMINISTRAÇÃO GERAL DA SEC. DE INDÚSTRIA E COMÉRCIO	86.000,00			86.000,00
25	Energia	70.000,00			70.000,00
25 752	Energia Elétrica	70.000,00			70.000,00
25 752 0098	APOIO E INCENTIVO AO USO DE ENERGIA RENOVÁVEIS	70.000,00			70.000,00
26	Transporte	24.855.000,00			24.855.000,00
26 782	Transporte Rodoviário	24.855.000,00			24.855.000,00
26 782 0094	ESTRADAS VICINAIS	24.855.000,00			24.855.000,00
27	Desporto e Lazer	13.180.000,00			13.180.000,00
27 122	Administração Geral	185.000,00			185.000,00
27 122 0021	ADMINISTRAÇÃO GERAL	185.000,00			185.000,00
27 192	Divisão Cultural	30.000,00			30.000,00
27 192 0247	DIFFUSÃO CULTURAL	30.000,00			30.000,00
27 812	Cooper. Comunitário	13.180.000,00			13.180.000,00
27 812 0224	DESPORTO AMADOR	13.180.000,00			13.180.000,00
27 813	Lazer	225.000,00			225.000,00
27 813 0021	ADMINISTRAÇÃO GERAL	225.000,00			225.000,00
99	Reserva de Contingência	1.275.000,00		2.277.000,00	3.552.000,00
99 999	Reserva de Contingência	1.275.000,00		2.277.000,00	3.552.000,00
99 996 0040	PLANEJAMENTO E ORÇAMENTAÇÃO	1.275.000,00			1.275.000,00
98 999 0495	PREV. SOCIAL E INAT. E PENSIONISTA			2.277.000,00	2.277.000,00
TOTAL		170.630.000,00		18.138.000,00	188.768.000,00

# PREFEITURA DO MUNICÍPIO DE LIMOEIRO

Orçamento Programa - Exercício de 2018

Anexo 08

Page 1

## DEMONSTRATIVO DAS DESPESAS POR ORGÃO E FUNÇÕES DE GOVERNO

(Inc. II, § 2º, Art.2º)

Lei: 2373, Data: 27/12/2017

ORGÃO	Função	Descrição	Valor
01 01		<b>CORPO DELIBERATIVO E SECRETARIA</b>	
01	01	Legislativa	4.600.000,00
02 01		<b>GABINETE DO PREFEITO</b>	
02	02	Judicária	88.000,00
04	04	Administração	3.735.000,00
23	23	Comércio e Serviços	88.000,00
02 02		<b>SEC. MUNICIPAL DE ADMINISTRAÇÃO, TRÂNSITO E SEGURANÇA CIDADÃ</b>	
04	04	Administração	5.180.000,00
06	06	Segurança Pública	54.000,00
09	09	Previdência Social	2.395.000,00
26	26	Transporte	45.000,00
02 03		<b>SECRETARIA DE PLANEJAMENTO DA GESTÃO</b>	
04	04	Administração	485.000,00
02 04		<b>SECRETARIA MUNICIPAL DA FAZENDA</b>	
04	04	Administração	4.060.000,00
99	99	Reserva de Contingência	1.275.000,00
02 07		<b>SECRETARIA MUNICIPAL DE EDUCAÇÃO E ESPORTES</b>	
12	12	Educação	11.135.000,00
27	27	Desporto e Lazer	1.895.000,00
02 08		<b>SECRETARIA DE ASSUNTOS JURÍDICOS</b>	
02	02	Judiciária	686.000,00
02 08		<b>SECRETARIA MUNICIPAL DE CULTURA, TURISMO E LAZER</b>	
13	13	Cultura	4.010.000,00
27	27	Desporto e Lazer	11.723.000,00
02 11		<b>SEC. MUN. DE DESENV. AGRÍCOLA E MEIO AMBIENTE</b>	
18	18	Gestão Ambiental	120.000,00
20	20	Agricultura	1.675.000,00
25	25	Energia	70.000,00
02 12		<b>SECRETARIA MUNICIPAL DE INFRAESTRUTURA E DE SERVIÇOS PÚBLICO</b>	
15	15	Urbanismo	27.880.000,00
16	16	Habituação	1.000.000,00
17	17	Saneamento	1.160.000,00

**PREFEITURA DO MUNICIPIO DE LIMOEIRO**

Orçamento Programa - Exercício de 2019  
 Anexo 09  
 Page 2

**DEMONSTRATIVO DAS DESPESAS POR ORGÃO E FUNÇÕES DE GOVERNO**

(Inc. II, § 2º, Art. 27)

Lei: 2373, Data: 27/12/2017

ORGÃO	Função	Descrição	Valor
02 12		<b>SECRETARIA MUNICIPAL DE INFRAESTRUTURA E DE SERVIÇOS PÚBLICOS</b>	
	26	Transporte	24.010.000,00
02 13		<b>FUNDEB</b>	
	12	Educação	28.945.000,00
02 14		<b>FUNDO MUNICIPAL DE SAÚDE</b>	
	10	Saúde	33.448.000,00
02 16		<b>FUNDO MUNICIPAL DE ASSISTÊNCIA SOCIAL</b>	
	08	Assistência Social	6.643.000,00
02 18		<b>FUNDO MUNICIPAL DO DIREITO DA CRIANÇA E ADOLESCENTE</b>	
	08	Assistência Social	87.000,00
02 17		<b>FAGAL</b>	
	12	Educação	2.960.000,00
02 18		<b>FACULDADE DE DIREITO</b>	
	12	Educação	850.000,00
02 19		<b>FUNDO MUNICIPAL DE PREVIDÊNCIA</b>	
	08	Previdência Social	7.883.000,00
	99	Reserva de Contingência	2.277.000,00
02 21		<b>CONS. PÚBLICO INTERMUNICIPAL DE DES. REG. PERNAMBUCO-CONDER</b>	
	04	Administração	759.000,00
<b>TOTAL GERAL</b>			<b>189.785.000,00</b>

Função	Descrição	Valor
01 01	CORPO DELIBERATIVO E SECRETARIA	4.660.000,00
02 01	GABINETE DO PREFEITO	3.811.000,00
02 02	SEC. MUNICIPAL DE ADMINISTRAÇÃO, TRÂNSITO E SEGURANÇA	488.000,00
02 03	SECRETARIA DE PLANEJAMENTO DA GESTÃO	5.341.000,00
02 04	SECRETARIA MUNICIPAL DA FAZENDA	13.000.000,00
02 07	SECRETARIA MUNICIPAL DE EDUCAÇÃO E ESPORTES	666.000,00
02 08	SECRETARIA DE ASSUNTOS JURÍDICOS	15.741.000,00
02 09	SECRETARIA MUNICIPAL DE CULTURA, TURISMO E LAZER	

# PREFEITURA DO MUNICIPIO DE LIMOEIRO

Orçamento Programático - Exercício de 2018

Anexo 08

Page 3

## DEMONSTRATIVO DAS DESPESAS POR ORGÃO E FUNÇÕES DE GOVERNO

(Inc II, § 2º, Art.2º)

Lal: 2373, Data: 27/12/2017

02.11	SEC. MUN. DE DESENV. AGRÍCOLA E MEIO AMBIENTE	1.085.000,00
02.12	SECRETARIA MUNICIPAL DE INFRAESTRUTURA E DE SERVIÇOS PÚBLICOS	6.079.000,00
02.13	FUNDEB	26.945.000,00
02.14	FUNDO MUNICIPAL DE SAÚDE	33.448.000,00
02.15	FUNDO MUNICIPAL DE ASSISTÊNCIA SOCIAL	8.643.000,00
02.16	FUNDO MUNICIPAL DO DIREITO DA CRIANÇA E ADOLESCENTE	87.000,00
02.17	FACAL	2.960.000,00
02.18	FACULDADE DE DIREITO	850.000,00
02.19	FUNDO MUNICIPAL DE PREVIDÊNCIA	9.960.000,00
02.21	CONS. PÚBLICO INTERMUNICIPAL DE DES. REG. PERNAMBUCO	1.000,00
<b>TOTAL</b>		<b>189.768.000,00</b>

01	Legislativa	4.800.000,00
02	Judiciária	775.000,00
04	Administração	14.249.000,00
06	Segurança Pública	54.000,00
08	Assistência Social	6.730.000,00
09	Previdência Social	10.078.000,00
10	Saúde	33.448.000,00
12	Educação	41.860.000,00
13	Cultura	4.018.000,00
15	Urbanismo	27.980.000,00
16	Habituação	1.000.000,00
17	Saneamento	1.100.000,00
18	Gestão Ambiental	120.000,00
20	Agricultura	1.675.000,00
23	Comércio e Serviços	88.000,00
25	Energia	70.000,00
26	Transporte	24.850.000,00
27	Desporto e Lazer	13.818.000,00
89	Reserva de Contingência	3.552.000,00
<b>TOTAL</b>		<b>189.768.000,00</b>

# PREFEITURA DO MUNICIPIO DE LIMOEIRO

Orçamento Programa - Exercício de 2018

## QUADRO AUXILIAR DE DETALHAMENTO DA DESPESA

Lei: 2373, Data: 27/12/2017

PODER	01	PODER LEGISLATIVO
ORGÃO	01	CORPO DELIBERATIVO E SECRETARIA
UNIDADE	00	CORPO DELIBERATIVO E SECRETARIA

Aplicação Programada	ProjAtiv	Finalidade	Categoria	Detalhada	TotalGrupo	Total Categ.	Total Fun.
F.R. - C.A.							
CONTRIBUIÇÃO PREVIDENCIÁRIA E FGTS	01.051.0492.2005.0000						
3 DESPESAS CORREN						800.000,00	800.000,00
1 PESSOAL E ENCARGOS SOCIAIS						800.000,00	
OBRIGAÇÕES PATRONAIS			3.1.90.11.00	550.000,00			
OBRIGAÇÕES PATRONAIS - INTRAVENCIMENTÁRIO			3.1.91.11.00	50.000,00			
MANUTENÇÃO DE ATIVIDADES DE INTERESSE GERAL	01.051.0492.2006.0000						
3 DESPESAS CORREN						70.000,00	70.000,00
1 PESSOAL E ENCARGOS SOCIAIS						70.000,00	
Aposentadoria Reserva Remunerada e Reformas			3.1.90.01.00	40.000,00			
Pensão do RPPS e do MIBR			3.1.50.03.00	30.000,00			
<b>TOTAL</b>						<b>4.600.000,00</b>	

Documento Assinado Digitalmente por: JOAO LUIS FERREIRA FILHO  
 Acesse em: [https://eccc.ace.pe.gov.br/epd/validador.aspx?seu\\_codigo\\_documento=013881fb-dcd4-4990-90ed-ddfe2c443dd6](https://eccc.ace.pe.gov.br/epd/validador.aspx?seu_codigo_documento=013881fb-dcd4-4990-90ed-ddfe2c443dd6)

# PREFEITURA DO MUNICIPIO DE LIMOEIRO

Orçamento Programa - Exercício de 2018

Page 4

Lei: 2373, Data: 27/12/2017

## QUADRO AUXILIAR DE DETALHAMENTO DA DESPESA

PODER 02 PODER EXECUTIVO  
 ORÇÃO 01 GABINETE DO PREFEITO  
 UNIDADE 01 GABINETE DO PREFEITO

Aplicação Programada	Proj/Ativ	Finalidade	Categoria	Detalhada	Total Grupo	Total Categ.	Total Funç.
		F.R. - C.A.					
REEQAMPAMENTO DA UNIDADE							10.000,00
4 DESESPAS DE CAPT							10.000,00
4 INVESTIMENTOS							10.000,00
EQIPAMENTOS E MATERIAL PERMANENTE				4.4.90.52.00	10.000,00		
GESTÃO TÉCNICA E ADMINISTRATIVA DO GABINETE DO PREFEITO							1.257.000,00
04.122.0004.2202.0050							1.257.000,00
3 DESESPAS CORREN						1.087.000,00	
1 PESSOAL E ENCARGOS SOCIAIS							
CONTRATAÇÃO POR TEMPO DETERMINADO				3.1.90.04.00	60.000,00		
Outros Benefícios Previdenciários do servidor ou do titular				3.1.90.05.00	5.000,00		
VENCIMENTOS E VANTAGENS FIXAS - PESSOA CIVIL				3.1.90.11.00	550.000,00		
OBRIGAÇÕES PATRONAIS				3.1.90.13.00	20.000,00		
OUTRAS DESPESAS VARIÁVEIS - PESSOAL CIVIL				3.1.90.16.00	2.000,00		
OBRIGAÇÕES PATRONAIS - INTRA-ORÇAMENTÁRIO				3.1.91.19.00	130.000,00		
3 OUTRAS DESPESAS CORRENTES						190.000,00	
DIÁRIAS - CIVIL				3.3.90.14.00	20.000,00		
MATERIAL DE CONSUMO				3.3.90.30.00	10.000,00		
PASSAGENS E DESPESAS COM LOCOMOÇÃO				3.3.90.33.00	5.000,00		
SERVIÇOS DE CONSULTORIA				3.3.90.36.00	10.000,00		
OUTROS SERVIÇOS DE TERCEIROS - PESSOA FÍSICA				3.3.90.38.00	20.000,00		
OUTROS SERVIÇOS DE TERCEIROS - PESSOA JURÍDICA				3.3.90.39.00	95.000,00		
<b>TOTAL</b>						<b>1.257.000,00</b>	

# PREFEITURA DO MUNICIPIO DE LIMOEIRO

Orçamento Programa - Exercício de 2018

Page 2

Lei: 2373, Data: 27/12/2017

## QUADRO AUXILIAR DE DETALHAMENTO DA DESPESA

PODER 02 PODER EXECUTIVO  
 ORGAO 01 GABINETE DO PREFEITO  
 UNIDADE 02 PROCURADORIA GERAL DO MUNICIPIO

Aplicação Programada	ProjAtiv	Finalidade F.R. + C.A.	Categoria	Detalhada	Total Grupo	Total Categ.	Total F.	
							69.000,00	
GESTÃO TÉCNICA E ADMINISTRATIVA DA PROCURADORIA GERAL DO MUNICIPIO	02.082.0014	2201.0000				69.000,00		
3 - DESPESAS CORRENTES					69.000,00			
3 - PESSOAL E ENCARGOS SOCIAIS								
CONTRATAÇÃO POR TEMPO DETERMINAÇÃO			3.1.89.04.00	5.000,00				
Outros Benefícios Previdenciários do servidor ou do militar			3.1.90.05.00	1.000,00				
VENCIMENTOS E VANTAGENS FIXAS - PESSOAL CIVIL			3.1.90.11.00	56.000,00				
OBRIGAÇÕES PATRONAIS			3.1.90.13.00	2.000,00				
OUTRAS DESPESAS VARIÁVEIS - PESSOAL CIVIL			3.1.90.18.00	1.000,00				
OBRIGAÇÕES PATRONAIS - INTRA-ORÇAMENTÁRIO			3.1.91.13.00	10.000,00				
3 - OUTRAS DESPESAS CORRENTES					20.000,00			
DIÁRIOS - CIVIL			3.3.90.14.00	5.000,00				
MATERIAL DE CONSUMO			3.3.90.30.00	5.000,00				
OUTROS SERVIÇOS DE TERCEIROS - PESSOA FÍSICA			3.3.90.36.00	5.000,00				
OUTROS SERVIÇOS DE TERCEIROS - PESSOA JURÍDICA			3.3.90.35.00	5.000,00				
						69.000,00		
TOTAL								

## PREFEITURA DO MUNICIPIO DE LIMOEIRO

Orçamento Programa - Exercício de 2010

### QUADRO AUXILIAR DE DETALHAMENTO DA DESPESA

Página 6

Lei: 3373, Data: 27/12/2017

PODER : 02 PODER EXECUTIVO  
 ORGÃO : 01 GABINETE DO PREFEITO  
 UNIDADE : 03 CONTROLADORIA

Aplicação Programada	ProjAtiv	Finalidade	Categoria	Destinada	Total Grupo	Total Categ.	Total Fun
		F.R - CA					
MANUTENÇÃO DE CONTROLADORIA DE CONTROLE INTERNO	04.124.0052.2208.0000						58.000,00
3	DESPESAS CORRENTES					58.000,00	58.000,00
1	PESSOAL E ENCARGOS SOCIAIS				34.000,00	34.000,00	
	CONTRATAÇÃO POR TEMPO DETERMINADO		3.1.90.04.00	5.000,00			
	Outros Benefícios Previdenciários do servidor ou de militar		3.1.90.05.00	1.000,00			
	VENCIMENTOS E VANTAGENS FIXAS - PESSOAL CIVIL		3.1.90.11.00	20.000,00			
	OBRIGAÇÕES PATRONAIS		3.1.90.13.00	2.000,00			
	OUTRAS DESPESAS VARIÁVEIS - PESSOAL CIVIL		3.1.90.16.00	1.000,00			
	OBRIGAÇÕES PATRONAIS - INTRA-ORÇAMENTÁRIO		3.1.91.10.00	5.000,00			
3	OUTRAS DESPESAS CORRENTES				24.000,00	24.000,00	
	DIARIAS - CIVIL		3.1.90.14.00	5.000,00			
	MATERIAL DE CONSUMO		3.1.90.10.00	4.000,00			
	PASSAGENS E DESPESAS COM LOCOMOÇÃO		3.1.90.33.00	5.000,00			
	OUTROS SERVIÇOS DE TERCEIROS - PESSOA FÍSICA		3.3.90.39.00	5.000,00			
	OUTROS SERVIÇOS DE TERCEIROS - PESSOA JURÍDICA		3.3.90.30.00	5.000,00			
<b>TOTAL</b>						<b>58.000,00</b>	

## PREFEITURA DO MUNICIPIO DE LIMOEIRO

Orçamento Programa - Exercício de 2018

Page 7

### QUADRO AUXILIAR DE DETALHAMENTO DA DESPESA

Lei: 2373, Data: 27/12/2017

PODER	02	PODER EXECUTIVO	
ORGÃO	01	GABINETE DO PREFEITO	
UNIDADE	04	GERÊNCIA DO FEM	

Aplicação Programada	ProjAtiv	Finalidade	Categoria	Detalhada	TotalGrupo	Total Categ.	Total Fun
		F.R. - C.A.					
<b>AQUISIÇÃO DE VEÍCULOS, MOVEIS E EQUIPAMENTOS DIVERSOS PARA MANUTENÇÃO DO FEM</b>							
	04.122.0043.1068.0000				20.000,00	20.000,00	20.000,00
4	DESPESAS DE CAPITAL						
4	INVESTIMENTOS						
	EQUIPAMENTOS E MATERIAL PERMANENTE		4.4.90.32.00	20.000,00	20.000,00		
<b>PAVIMENTAÇÃO E URBANIZAÇÃO DE VIAS URBANAS E RURAIS</b>							
	04.122.0043.1188.0000				1.809.000,00	1.809.000,00	1.809.000,00
4	DESPESAS DE CAPITAL						
4	INVESTIMENTOS						
	ORRAS E INSTALAÇÕES		4.4.50.51.00	1.809.000,00	1.809.000,00		
<b>REEQUIPAMENTO DO ESPAÇO FÍSICO DEDICADO A MULHER</b>							
	04.122.0043.1170.0000				90.000,00	90.000,00	90.000,00
4	DESPESAS DE CAPITAL						
4	INVESTIMENTOS						
	EQUIPAMENTOS E MATERIAL PERMANENTE		4.4.90.32.00	90.000,00	90.000,00		
<b>GESTÃO TÉCNICA E ADMINISTRATIVA DO FEM</b>							
	04.122.0043.2132.0000				232.000,00	232.000,00	232.000,00
3	DESPESAS CORRENTES						
1	PESSOAL E ENCARGOS SOCIAIS				62.000,00	62.000,00	
	CONTRATAÇÃO POR TEMPO DETERMINADO		3.1.90.04.00	20.000,00			
	Outros Benefícios Previdenciários do servidor ou do militar		3.1.90.05.00	1.000,00			
	VENCIMENTOS E VANTAGENS FIXAS - PESSOAL CIVIL		3.1.90.11.00	20.000,00			
	OBRIGAÇÕES PATRONAIS		3.1.90.13.00	5.000,00			
	OUTRAS DESPESAS VARIÁVEIS - PESSOAL CIVIL		3.1.90.15.00	1.000,00			
	OBRIGAÇÕES PATRONAIS - INTRA-ORÇAMENTÁRIO		3.1.91.13.00	5.000,00			
3	OUTRAS DESPESAS CORRENTES				180.000,00		
	DIÁRIAS - CIVIL		3.3.90.14.00	20.000,00			
	MATERIAL DE CONSUMO		3.3.90.30.00	20.000,00			
	PASSAGENS E DESPESAS COM LOCOMOÇÃO		3.3.90.33.00	10.000,00			
	SERVIÇOS DE CONSULTORIA		3.3.90.35.00	20.000,00			
	OUTROS SERVIÇOS DE TERCEIROS - PESSOA FÍSICA		3.3.90.38.00	50.000,00			
	OUTROS SERVIÇOS DE TERCEIROS - PESSOA JURÍDICA		3.3.90.39.00	50.000,00			
<b>TOTAL</b>						<b>2.151.000,00</b>	

## PREFEITURA DO MUNICIPIO DE LIMOEIRO

Orçamento Programa - Exercício de 2018

Page 6

### QUADRO AUXILIAR DE DETALHAMENTO DA DESPESA

Lei: 2373, Data: 27/12/2017

PÓDER	02	PÓDER EXECUTIVO.
ORGÃO	01	GABINETE DO PREFEITO
UNIDADE	06	SECRETARIA EXECUTIVA DE INDÚSTRIA E COMÉRCIO

Aplicação Programa	Proj/Adv	Finalidade F.R. - C.A.	Categoria	Detalhada	Total Grupo	Total Categ.	Total Fun.
GESTÃO TÉCNICA E ADMINISTRATIVA DE INDÚSTRIA E COMÉRCIO					2254.0000	85.000,00	
3 DESPESAS CORRENTES						85.000,00	
1 PESSOAL E ENCARGOS SOCIAIS						29.000,00	
CONTRATAÇÃO POR TEMPO DETERMINADO					3.1.90.04.00	10.000,00	
Outros Benefícios Previdenciários da servidora militar					3.1.90.05.00	1.000,00	
VENCIMENTOS E VANTAGENS FIXAS - PESSOAL CIVIL					3.1.90.11.00	10.000,00	
OBRIGAÇÕES PATRONAIS					3.1.90.13.00	2.000,00	
OUTRAS DESPESAS VARIÁVEIS - PESSOAL CIVIL					3.1.90.18.05	1.000,00	
OBRIGAÇÕES PATRONAIS - INTRAORÇAMENTÁRIO					3.1.91.13.00	2.000,00	
3 OUTRAS DESPESAS CORRENTES						60.000,00	
DIÁRIAS - CIVIL					3.3.90.14.00	10.000,00	
MATERIAL DE CONSUMO					3.3.90.20.00	10.000,00	
OUTROS SERVIÇOS DE TERCEIROS - PESSOA FÍSICA					3.3.90.36.00	20.000,00	
OUTROS SERVIÇOS DE TERCEIROS - PESSOA JURÍDICA					3.3.90.38.00	20.000,00	
<b>TOTAL</b>						<b>85.000,00</b>	

## PREFEITURA DO MUNICIPIO DE LIMOEIRO

Orçamento Programa - Exercício de 2018

Página 12

### QUADRO AUXILIAR DE DETALHAMENTO DA DESPESA

Lei: 2373, Data: 27/12/2017

PODER	02	PODER EXECUTIVO						
ORGÃO	02	SEC. MUNICIPAL DE ADMINISTRAÇÃO, TRÁNSITO E SEGURANÇA CIDADÃ						
UNIDADE	00	SEC. MUNICIPAL DE ADMINISTRAÇÃO, TRÁNSITO E SEGURANÇA CIDADÃ						
Aplicação Programada	Proj/Ativ	Finalidade	Categoria	Meta/Faixa	Total Grupo	Total Categ.	Total Funç.	
			F.R. - C.A.					
<b>REEQUIPAMENTO DA UNIDADE</b>								
4 DESPESAS DE CAPT			04.122.0020.1102.0000				10.000,00	10.000,00
4 INVESTIMENTOS								
EQUIPAMENTOS E MATERIA, PERMANENTE				4.4.90.52.00	10.000,00			
<b>GESTÃO TÉCNICA E ADMINISTRATIVA DA SEC. DE S</b>			04.122.0021.2208.0000					4.650.000,00
<b>PLANEL ADMINISTRATIVO E TECNOLÓGICAS DA</b>								
5 DESPESAS CORRENTES								4.650.000,00
1 PESSOAL E ENCARGOS SOCIAIS					2.860.000,00			
CONTRATAÇÃO POR TEMPO DETERMINADO				3.1.90.34.00	470.000,00			
Outros Benefícios Previdenciários do servidor ou do militar				3.1.90.55.00	20.000,00			
VENCIMENTOS E VANTAGENS FIXAS - PESSOAL CIVIL				3.1.90.11.00	1.000.000,00			
OBRIGAÇÕES PATRONAIS				3.1.90.13.00	90.000,00			
OUTRAS DESPESAS VARIÁVEIS - PESSOAL CIVIL				3.1.90.18.00	10.000,00			
OBRIGAÇÕES PATRONAIS - INTRA-ORÇAMENTÁRIO				3.1.91.11.00	270.000,00			
3 OUTRAS DESPESAS CORRENTES					1.290.000,00			
DIARIAS - CIVIL				3.1.90.14.00	10.000,00			
MATERIAL DE CONSUMO				3.1.90.30.00	100.000,00			
PASSAGENS E DESPESAS COM LOCOMOÇÃO				3.1.90.33.00	10.000,00			
OUTROS SERVIÇOS DE TERCEIROS - PESSOA FÍSICA				3.1.90.36.00	270.000,00			
OUTROS SERVIÇOS DE TERCEIROS - PESSOA JURÍDICA				3.1.90.39.00	600.000,00			
<b>RECURSOS PARA REGULARIZAR PRECATÓRIOS</b>			04.122.0021.2208.0000					500.000,00
3 DESPESAS CORREN								500.000,00
1 PESSOAL E ENCARGOS SOCIAIS					500.000,00			
SENTENÇAS JUDICIAIS				3.1.90.51.00	500.000,00			
<b>MANUTENÇÃO DE CAPACITAÇÃO, CURSOS E</b>			04.122.0021.2213.0000					16.000,00
<b>CONFERÊNCIAS</b>								
3 DESPESAS CORREN								16.000,00
3 OUTRAS DESPESAS CORRENTES					16.000,00			
SERVIÇOS DE CONSULTORIA				3.1.90.35.00	5.000,00			
OUTROS SERVIÇOS DE TERCEIROS - PESSOA FÍSICA				3.1.90.36.00	5.000,00			
OUTROS SERVIÇOS DE TERCEIROS - PESSOA JURÍDICA				3.1.90.39.00	5.000,00			
<b>MANUTENÇÃO DOS CONSELHOS</b>			04.122.0020.2207.0000					15.000,00
3 DESPESAS CORREN								15.000,00
3 OUTRAS DESPESAS CORRENTES					15.000,00			
DIARIAS - CIVIL				3.1.90.14.00	3.000,00			
MATERIAL DE CONSUMO				3.1.90.30.00	3.000,00			
PASSAGENS E DESPESAS COM LOCOMOÇÃO				3.1.90.33.00	3.000,00			
OUTROS SERVIÇOS DE TERCEIROS - PESSOA FÍSICA				3.1.90.36.00	3.000,00			
OUTROS SERVIÇOS DE TERCEIROS - PESSOA JURÍDICA				3.1.90.39.00	3.000,00			
<b>COORDENAÇÃO MUNICIPAL PREVENÇÃO E DEFESA</b>			08.102.0174.2201.0000					54.000,00
<b>CIVIL</b>								
3 DESPESAS CORREN								54.000,00
1 PESSOAL E ENCARGOS SOCIAIS					19.000,00			
CONTRATAÇÃO POR TEMPO DETERMINADO				3.1.90.34.00	5.000,00			
Outros Benefícios Previdenciários do servidor ou do militar				3.1.90.55.00	1.000,00			
VENCIMENTOS E VANTAGENS FIXAS - PESSOAL CIVIL				3.1.90.11.00	10.000,00			
OBRIGAÇÕES PATRONAIS				3.1.90.13.00	1.000,00			
OUTRAS DESPESAS VARIÁVEIS - PESSOAL CIVIL				3.1.90.18.00	1.000,00			
OBRIGAÇÕES PATRONAIS - INTRA-ORÇAMENTÁRIO				3.1.91.11.00	1.000,00			

## PREFEITURA DO MUNICIPIO DE LIMOEIRO

Orçamento Programa - Exercício de 2018

Página 13

### QUADRO AUXILIAR DE DETALHAMENTO DA DESPESA

Lei: 2373, Data: 27/12/2017

PODER 02 PODER EXECUTIVO  
 ORGÃO 02 SEC. MUNICIPAL DE ADMINISTRAÇÃO, TRÂNSITO E SEGURANÇA CIDADÃ  
 UNIDADE 00 SEC. MUNICIPAL DE ADMINISTRAÇÃO, TRÂNSITO E SEGURANÇA CIDADÃ

Aplicação Programada	Projeto	Finalidade	Categoria	Destinada	Total Grupo	Total Categ	Total Fun
		F.R. - C.A.					
COORDENAÇÃO MUNICIPAL PREVENÇÃO E DEFESA CIVIL		05.182.0174.2251.0000					44.000,00
3	DESPESAS CORREN					44.000,00	
3	OUTRAS DESPESAS CORRENTES				39.000,00		
	DIÁRIAS - CIVIL		3.3.90.14.00	10.000,00			
	MATERIAL DE CONSUMO		3.3.90.30.00	10.000,00			
	OUTROS SERVIÇOS DE TERCEIROS - PESSOA FÍSICA		3.3.90.38.00	6.000,00			
	OUTROS SERVIÇOS DE TERCEIROS - PESSOA JURÍDICA		3.3.90.39.00	10.000,00			
MANUTENÇÃO INATIVOS E PENSIONISTAS		05.182.0174.2216.0000					1.398.000,00
3	DESPESAS CORREN					1.398.000,00	
1	PESSOAL E ENCARGOS SOCIAIS				1.398.000,00		
	Aposentadorias, Reserva Remunerada e Reformas		3.1.90.01.00	1.150.000,00			
	Pensões do RPPS e do Múlar		3.1.90.00.00	248.000,00			
FORMAÇÃO PATRIMÔNIO SERV. PÚBLICO		05.271.0612.2217.0000					1.000.000,00
3	DESPESAS CORREN					1.000.000,00	
3	OUTRAS DESPESAS CORRENTES				1.000.000,00		
	OBRIGAÇÕES TRIBUTÁRIAS E CONTRIBUTIVAS		3.3.90.47.00	1.000.000,00			
MANUTENÇÃO DE SERVIÇOS RODoviÁRIOS		05.276.0154.2262.0000					45.000,00
3	DESPESAS CORREN					45.000,00	
1	PESSOAL E ENCARGOS SOCIAIS				6.000,00		
	VENCIMENTOS E VANTAGENS FIXAS - PESSOAL CIVIL		3.1.90.11.00	6.000,00			
3	OUTRAS DESPESAS CORRENTES				40.000,00		
	MATERIAL DE CONSUMO		3.3.90.30.00	10.000,00			
	OUTROS SERVIÇOS DE TERCEIROS - PESSOA FÍSICA		3.3.90.38.00	10.000,00			
	OUTROS SERVIÇOS DE TERCEIROS - PESSOA JURÍDICA		3.3.90.39.00	20.000,00			
<b>TOTAL</b>						<b>7.684.000,00</b>	

# PREFEITURA DO MUNICÍPIO DE LIMOEIRO

Orçamento Programa - Exercício de 2018

## QUADRO AUXILIAR DE DETALHAMENTO DA DESPESA

PODER	02	PODER EXECUTIVO							
ORÇÃO	03	SECRETARIA DE PLANEJAMENTO DA GESTÃO							
UNIDADE	00	SECRETARIA DE PLANEJAMENTO DA GESTÃO							
Aplicação Programada	Proj/Ativ	Finalidade	Categoria	Detalhada	Total Grupo	Total Categ.	Total Fun.		
		F.R. - C.A.							
AQUISIÇÃO DE IMÓVEIS, MÓVEIS E EQUIPAMENTOS DIVERSOS PARA SECRETARIA	04.121.0041.1164.0000					10.000,00		10.000,00	
4 DESPESAS DE CAPITAL					10.000,00				
4 INVESTIMENTOS			4.4.90.52.00	10.000,00					
EQUIPAMENTOS E MATERIAL PERMANENTE									10.000,00
GESTÃO TÉCNICA E ADMINISTRATIVA DA SECRETARIA DE PLANEJAMENTO DA GESTÃO	04.121.0041.2321.0000					478.000,00		478.000,00	
3 DESPESAS CORRENTES					278.000,00				
1 PESSOAL E ENCARGOS SOCIAIS									
1 CONTRATAÇÃO POR TEMPO DETERMINADO					3.190,04 00	20.000,00			
Outras Benefícios Previdenciários do servidor ou do militar					3.190,05 00	2.000,00			
VENCIMENTOS E VANTAGENS FIXAS - PESSOAL CIVIL					3.190,11 00	700.000,00			
OBRIGAÇÕES PATRONAIS					3.190,13 00	6.000,00			
OUTRAS DESPESAS VARIÁVEIS - PESSOAL CIVIL					3.190,16 00	7.000,00			
OBRIGAÇÕES PATRONAIS - INTRA-ORÇAMENTÁRIO					3.191,13 00	50.000,00			
2 OUTRAS DESPESAS CORRENTES						200.000,00			
DIÁRIAS - CIVIL					3.390,14 00	20.000,00			
MATERIAL DE CONSUMO					3.390,33 00	40.000,00			
SERVIÇOS DE CONSULTORIA					3.390,35 00	40.000,00			
OUTROS SERVIÇOS DE TERCEIROS - PESSOA FÍSICA					3.390,36 00	40.000,00			
OUTROS SERVIÇOS DE TERCEIROS - PESSOA JURÍDICA					3.390,38 00	60.000,00			
<b>TOTAL</b>									<b>489.000,00</b>

## PREFEITURA DO MUNICIPIO DE LIMOEIRO

Orçamento Programa - Exercício de 2018

Página 15

### QUADRO AUXILIAR DE DETALHAMENTO DA DESPESA

Lei: 2378, Data: 27/12/2017

PODER	02	PODER EXECUTIVO							
ORGÃO	04	SECRETARIA MUNICIPAL DA FAZENDA							
UNIDADE	00	SECRETARIA MUNICIPAL DA FAZENDA							
Aplicação Programada	Proj/Ativ	Finalidade	Categoria	Detalhada	Total Grupo	Total Categ	Total Func		
		F.R. - C.A.							
<b>MANUTENÇÃO SERV. CONTABILIDADE</b>									
	04.121.0040.2216.0000							215.000,00	
3	DESPESAS CORRENTES							215.000,00	
3	OUTRAS DESPESAS CORRENTES				210.000,00				
	MATERIAL DE CONSUMO		3.3.90.30.00	5.000,00					
	SERVIÇOS DE CONSULTORIA		3.3.90.35.00	100.000,00					
	OUTROS SERVIÇOS DE TERCEIROS - PESSOA FÍSICA		3.3.90.36.00	10.000,00					
	OUTROS SERVIÇOS DE TERCEIROS - PESSOA JURÍDICA		3.3.90.38.00	100.000,00					
<b>REEQUIPAMENTO DA UNIDADE</b>									
	04.122.0021.1103.0000							10.000,00	
4	DESPESAS DE CAPITAL							10.000,00	
4	INVESTIMENTOS				10.000,00				
	EQUIPAMENTOS E MATERIAL PERMANENTE		4.4.90.52.00	10.000,00					
<b>MODERNIZAÇÃO DAS AÇÕES ADMINISTRATIVAS E TRIBUTARIAS</b>									
	04.122.0032.2220.0000							20.000,00	
3	DESPESAS CORRENTES							20.000,00	
3	OUTRAS DESPESAS CORRENTES				20.000,00				
	SERVIÇOS DE CONSULTORIA		3.3.90.35.00	10.000,00					
	OUTROS SERVIÇOS DE TERCEIROS - PESSOA JURÍDICA		3.3.90.38.00	10.000,00					
<b>AMORTIZAÇÃO DA DÍVIDA</b>									
	04.123.0033.1104.0000							2.000.000,00	
4	DESPESAS DE CAPITAL							2.000.000,00	
4	AMORTIZAÇÃO DA DÍVIDA				2.000.000,00				
	PRINCIPAL DA DÍVIDA CONTRATUAL RESGATADA		4.4.90.71.00	2.000.000,00					
<b>GESTÃO TÉCNICA E ADMINISTRATIVA DA SECRETARIA DA FAZENDA</b>									
	04.123.0057.2221.0000							1.821.000,00	
3	DESPESAS CORRENTES							1.821.000,00	
3	DESPESAS CORRENTES				920.000,00				
1	PESSOAL E ENCARGOS SOCIAIS								
	CONTRATAÇÃO POR TEMPO DETERMINADO		3.1.90.04.00	20.000,00					
	Outros Benefícios Previdenciários do servidor ou do titular		3.1.90.05.00	5.000,00					
	VENCIMENTOS E VANTAGENS FIXAS - PESSOA CIVIL		3.1.90.11.00	780.000,00					
	OBRIGAÇÕES PATRONAIS		3.1.90.13.00	5.000,00					
	OUTRAS DESPESAS VARIÁVEIS - PESSOAL CIVIL		3.1.90.16.00	1.000,00					
	OBRIGAÇÕES PATRONAIS - INTRA-ORÇAMENTÁRIO		3.1.91.12.00	115.000,00					
2	JUROS E ENCARGOS DA DÍVIDA				360.000,00				
	JUROS SOBRE A DÍVIDA POR CONTRATO		3.2.90.21.00	20.000,00					
	OUTROS ENCARGOS SOBRE A DÍVIDA POR CONTRATO		3.2.90.22.00	340.000,00					
3	OUTRAS DESPESAS CORRENTES				535.000,00				
	DIÁRIAS - CIVIL		3.3.90.14.00	10.000,00					
	MATERIAL DE CONSUMO		3.3.90.30.00	30.000,00					
	PREMIações CULTURAIS, ARTÍSTICAS, CIENTÍFICAS, DESPESAS		3.3.90.31.00	50.000,00					
	PASSAGENS E DESPESAS COM LOCOMOÇÃO		3.3.90.35.00	5.000,00					
	OUTROS SERVIÇOS DE TERCEIROS - PESSOA FÍSICA		3.3.90.36.00	10.000,00					
	OUTROS SERVIÇOS DE TERCEIROS - PESSOA JURÍDICA		3.3.90.38.00	200.000,00					
	DESPESAS DE EXERCÍCIOS ANTERIORES		3.3.90.82.00	100.000,00					
	INDENIZAÇÕES E RESTITUIÇÕES		3.3.90.93.00	80.000,00					
<b>RESERVA DE CONTINGÊNCIA</b>									
	08.999.0040.2218.0000							1.275.000,00	
99	RESERVA DE CONTINGÊNCIA							1.275.000,00	
99	RESERVA DE CONTINGÊNCIA				1.275.000,00				
	RESERVA DE CONTINGÊNCIA		8.9.99.99.00	1.275.000,00					

**PREFEITURA DO MUNICIPIO DE LIMOEIRO**

Orçamento Programa - Exercício de 2018

Page 16

**QUADRO AUXILIAR DE DETALHAMENTO DA DESPESA**

Lei: 2373, Data: 27/12/2017

PODER	02	PODER EXECUTIVO
ORGÃO	04	SECRETARIA MUNICIPAL DA FAZENDA
UNIDADE	00	SECRETARIA MUNICIPAL DA FAZENDA

Aplicação Programada	Proj/Abv	Finalidade	Categoria	Detalhada	Total Grupo	Total Categ.	Total Funç.
		F.R. - C.A.					
<b>TOTAL</b>						<b>5.941.000,00</b>	

## PREFEITURA DO MUNICIPIO DE LIMOEIRO

Orçamento Programa - Exercício de 2018

Page 17

### QUADRO AUXILIAR DE DETALHAMENTO DA DESPESA

Lei: 2373, Data: 27/12/2017

PODER	02	PODER EXECUTIVO
ORGÃO	07	SECRETARIA MUNICIPAL DE EDUCAÇÃO E ESPORTES
UNIDADE	00	SECRETARIA MUNICIPAL DE EDUCAÇÃO E ESPORTES

Aplicação Programada	Proj/Ativ	Finalidade	Categoria	Detalhada	Total Grupo	Total Categ	Total Funç
		F.R. - C.A.					
GESTÃO TÉCNICA E ADMINISTRATIVA DA SECRETARIA DE EDUCAÇÃO E ESPORTE		12.122.0060	2234	0000			4.380.000,00
3 DESPESAS CORREN						4.380.000,00	
1 PESSOAL E ENCARGOS SOCIAIS					4.380.000,00		
CONTRATAÇÃO POR TEMPO DETERMINADO			1	100.000,00			
Cursos Benefícios Previdenciários do servidor ou do militar			1	1.95.05.00	50.000,00		
VENCIMENTOS E VANTAGENS FIXAS - PESSOAL CIVIL			2	700.000,00			
OBRIGAÇÕES PATRONAIS			3	1.90.13.00	240.000,00		
OUTRAS DESPESAS VARIÁVEIS - PESSOAL CIVIL			3	1.80.16.00	20.000,00		
OBRIGAÇÕES PATRONAIS - INTRA-ORÇAMENTÁRIO			3	1.81.13.00	400.000,00		
3 OUTRAS DESPESAS CORRENTES					870.000,00		
DIARIAS - CIVIL			3	3.90.14.00	30.000,00		
MATERIAL DE CONSUMO			3	3.90.30.00	500.000,00		
Material, Bem ou Serviço para Distribuição Gratuita			3	3.90.32.00	20.000,00		
PASSAGENS E DESPESAS COM LOCOMOÇÃO			3	3.90.33.00	10.000,00		
OUTROS SERVIÇOS DE TERCEIROS - PESSOA FÍSICA			3	3.90.38.00	100.000,00		
OUTROS SERVIÇOS DE TERCEIROS - PESSOA JURÍDICA			3	3.90.39.00	200.000,00		
DESPESAS DE EXERCÍCIOS ANTERIORES			3	3.90.92.00	10.000,00		
PROGRAMA DE ALIMENTAÇÃO ESCOLAR		12.306.0127	2244	0000			1.600.000,00
3 DESPESAS CORREN					1.600.000,00		
3 OUTRAS DESPESAS CORRENTES					1.600.000,00		
MATERIAL DE CONSUMO			3	3.90.30.00	800.000,00		
MATERIAL DE CONSUMO			3	3.90.30.00	700.000,00		
CONSTRUÇÃO, AMPLIAÇÃO E RESTAURAÇÃO DE UNIDADES ESCOLARES E QUADRAS ESPORTIVAS		12.361.0188	1108	0000			490.000,00
4 DESPESAS DE CAP					490.000,00		
4 INVESTIMENTOS					490.000,00		
OBRAS E INSTALAÇÕES			4	4.40.51.00	200.000,00		
OBRAS E INSTALAÇÕES			4	4.40.51.00	200.000,00		
AQUISIÇÃO DE TRANSPORTE ESCOLAR		12.381.0188	1110	0000			300.000,00
4 DESPESAS DE CAP					300.000,00		
4 INVESTIMENTOS					300.000,00		
EQUIPAMENTOS E MATERIAL PERMANENTE			4	4.40.52.00	150.000,00		
EQUIPAMENTOS E MATERIAL PERMANENTE			4	4.40.52.00	150.000,00		
AQUISIÇÃO DE LIVROS PARA BIBLIOTECA DAS ESCOLAS		12.361.0188	1111	0000			20.000,00
4 DESPESAS DE CAP					20.000,00		
4 INVESTIMENTOS					20.000,00		
EQUIPAMENTOS E MATERIAL PERMANENTE			4	4.40.52.00	20.000,00		
MANUTENÇÃO DO TRANSPORTE ESCOLAR		12.301.0188	2242	0000			300.000,00
3 DESPESAS CORREN					300.000,00		
3 OUTRAS DESPESAS CORRENTES					300.000,00		
MATERIAL DE CONSUMO			3	3.90.30.00	100.000,00		
OUTROS SERVIÇOS DE TERCEIROS - PESSOA JURÍDICA			3	3.90.38.00	200.000,00		
AQUISIÇÃO DE MATERIAL DIDÁTICO PARA ALUNOS E PROFESSORES		12.361.0188	2243	0000			60.000,00
3 DESPESAS CORREN					60.000,00		
3 OUTRAS DESPESAS CORRENTES					60.000,00		
Material, Bem ou Serviço para Distribuição Gratuita			3	3.90.32.00	50.000,00		

## PREFEITURA DO MUNICIPIO DE LIMOEIRO

Orçamento Programa - Exercício de 2018

Page 16

### QUADRO AUXILIAR DE DETALHAMENTO DA DESPESA

Lei: 2373, Data: 27/12/2017

PODER 02 PODER EXECUTIVO  
 ORGÃO 07 SECRETARIA MUNICIPAL DE EDUCAÇÃO E ESPORTES  
 UNIDADE 100 SECRETARIA MUNICIPAL DE EDUCAÇÃO E ESPORTES

Aplicação Programada	ProjAtiv	Finalidade	Categoria	Detalhada	Total Grupo	Total Categ.	Total Fun.
		F.R. - C.A.					
PROGRAMA NACIONAL DE TRANSPORTE ESCOLAR - PRATE	12.361.0188.2349.0000						1.000.000,00
3	DESPESAS CORREN					1.000.000,00	
3	OUTRAS DESPESAS CORRENTES				1.000.000,00		
	OUTROS SERVIÇOS DE TERCEIROS - PESSOA JURIDICA		3.3.90.38.00	1.000.000,00			
PROGRAMA ESTADUAL DE TRANSPORTE ESCOLAR - PETE	12.361.0188.2350.0000						640.000,00
3	DESPESAS CORREN					640.000,00	
3	OUTRAS DESPESAS CORRENTES				640.000,00		
	OUTROS SERVIÇOS DE TERCEIROS - PESSOA JURIDICA		3.3.90.38.00	640.000,00			
MANUTENÇÃO DE TRANSPORTE ESCOLAR SALARIO - EDUCACAO	12.361.0188.2351.0000						580.000,00
3	DESPESAS CORREN					580.000,00	
3	OUTRAS DESPESAS CORRENTES				580.000,00		
	OUTROS SERVIÇOS DE TERCEIROS - PESSOA JURIDICA		3.3.90.38.00	580.000,00			
MANUTENÇÃO DE CURSOS DE FORMAÇÃO CONTINUADA E QUALIFICAÇÃO PROFISSIONAL	12.369.0217.2220.0000						45.000,00
3	DESPESAS CORREN					45.000,00	
3	OUTRAS DESPESAS CORRENTES				45.000,00		
	MATERIAL DE CONSUMO		3.3.90.30.00	5.000,00			
	Materiál. Bem ou Serviço para Distribuição Gratuita		3.3.90.32.00	5.000,00			
	OUTROS SERVIÇOS DE TERCEIROS - PESSOA FISICA		3.3.90.36.00	5.000,00			
	OUTROS SERVIÇOS DE TERCEIROS - PESSOA JURIDICA		3.3.90.39.00	30.000,00			
MANUTENÇÃO DE CURSOS DE CAPACITAÇÃO, PALESTRAS E CONFERÊNCIAS	12.369.0217.2228.0000						20.000,00
3	DESPESAS CORREN					20.000,00	
3	OUTRAS DESPESAS CORRENTES				20.000,00		
	MATERIAL DE CONSUMO		3.3.90.30.00	5.000,00			
	Materiál. Bem ou Serviço para Distribuição Gratuita		3.3.90.32.00	5.000,00			
	OUTROS SERVIÇOS DE TERCEIROS - PESSOA FISICA		3.3.90.36.00	5.000,00			
	OUTROS SERVIÇOS DE TERCEIROS - PESSOA JURIDICA		3.3.90.39.00	5.000,00			
MANUTENÇÃO UNIVERSIDADE ABERTA	12.364.0207.2236.0000						45.000,00
3	DESPESAS CORREN					45.000,00	
3	OUTRAS DESPESAS CORRENTES				45.000,00		
	MATERIAL DE CONSUMO		3.3.90.30.00	5.000,00			
	Materiál. Bem ou Serviço para Distribuição Gratuita		3.3.90.32.00	5.000,00			
	OUTROS SERVIÇOS DE TERCEIROS - PESSOA FISICA		3.3.90.36.00	5.000,00			
	OUTROS SERVIÇOS DE TERCEIROS - PESSOA JURIDICA		3.3.90.39.00	30.000,00			
CONCESSÃO DE BOLSAS DE ESTUDO	12.364.0207.2234.0000						5.000,00
3	DESPESAS CORREN					5.000,00	
3	OUTRAS DESPESAS CORRENTES				5.000,00		
	AUXÍLIO FINANCEIRO A ESTUDANTE		3.3.90.18.00	5.000,00			
PROINFANTIL, PROG. DE REESTRUT. E APARELHAMENTO DA REDE ESCOLAR PÚBLICA DE EDUCAÇÃO	12.360.0180.1107.0000						200.000,00
4	DESPESAS DE CAPI					200.000,00	
4	INVESTIMENTOS				200.000,00		
	OBRAS E INSTALAÇÕES		4.4.90.51.00	100.000,00			
	EQUIPAMENTOS E MATERIAL PERMANENTE		4.4.90.52.00	100.000,00			

## PREFEITURA DO MUNICIPIO DE LIMOEIRO

Orçamento Programa - Exercício de 2018

Page 18

### QUADRO AUXILIAR DE DETALHAMENTO DA DESPESA

Lei: 2373, Data: 27/12/2017

PODER: 02      PODER EXECUTIVO  
 ORGÃO: 07      SECRETARIA MUNICIPAL DE EDUCAÇÃO E ESPORTES  
 UNIDADE: 00      SECRETARIA MUNICIPAL DE EDUCAÇÃO E ESPORTES

Aplicação Programada	Proj/Ativ	Finalidade F.R. - C.A.	Categoria	Detalhada	Total Grupo	Total Categ	Total Funç
PROINFANTE- PROG. DE REESTRUT. E APARELHAMENTO DA REDE ESCOLAR PÚBLICA DE EDUCAÇÃO	12.368.0190.1107.0000						200.000,00
CONSTRUÇÃO DE CRECHE	12.365.0190.1106.0000					100.000,00	100.000,00
4 DESPESAS DE CAPT						100.000,00	
4 INVESTIMENTOS							
4 OBRAS E INSTALAÇÕES			4.4.90.51.00	100.000,00			
MANUTENÇÃO DA EDUCAÇÃO INFANTIL	12.364.0190.2240.0000					100.000,00	100.000,00
3 DESPESAS CORREN						100.000,00	
3 OUTRAS DESPESAS CORRENTES							
MATERIAL DE CONSUMO			3.3.90.30.00	100.000,00			
Material Bem ou Serviço para Distribuição Gratuita			3.3.90.32.00	40.000,00			
OUTROS SERVIÇOS DE TERCEIROS - PESSOA FÍSICA			3.3.90.36.00	10.000,00			
OUTROS SERVIÇOS DE TERCEIROS - PESSOA JURÍDICA			3.3.90.38.00	40.000,00			
MANUTENÇÃO DA EDUCAÇÃO DE JOVENS E ADULTOS	12.364.0190.2241.0000					100.000,00	100.000,00
3 DESPESAS CORREN						100.000,00	
3 OUTRAS DESPESAS CORRENTES							
MATERIAL DE CONSUMO			3.3.90.30.00	100.000,00			
Material Bem ou Serviço para Distribuição Gratuita			3.3.90.32.00	20.000,00			
PASSAGENS E DESPESAS COM LOCOMOÇÃO			3.3.90.33.00	10.000,00			
OUTROS SERVIÇOS DE TERCEIROS - PESSOA FÍSICA			3.3.90.36.00	10.000,00			
OUTROS SERVIÇOS DE TERCEIROS - PESSOA JURÍDICA			3.3.90.38.00	10.000,00			
REEQUIPAMENTO DA EDUCAÇÃO BÁSICA E AQUISIÇÃO DE VEÍCULOS	12.365.0190.1109.0000					200.000,00	200.000,00
4 DESPESAS DE CAPT						200.000,00	
4 INVESTIMENTOS							
4 EQUIPAMENTOS E MATERIAL PERMANENTE			4.4.90.52.00	100.000,00			
4 EQUIPAMENTOS E MATERIAL PERMANENTE			4.4.90.52.00	100.000,00			
REEQUIPAMENTO DA UNIDADE	27.122.0021.1112.0000					80.000,00	80.000,00
4 DESPESAS DE CAPT						80.000,00	
4 INVESTIMENTOS							
4 EQUIPAMENTOS E MATERIAL PERMANENTE			4.4.90.52.00	80.000,00			
MANUTENÇÃO DAS ATIVIDADES ESPORTIVAS	27.122.0021.2245.0000					135.000,00	135.000,00
3 DESPESAS CORREN						135.000,00	
3 OUTRAS DESPESAS CORRENTES							
DIÁRIAS - CIVIL			3.3.90.14.00	5.000,00			
MATERIAL DE CONSUMO			3.3.90.30.00	20.000,00			
Material Bem ou Serviço para Distribuição Gratuita			3.3.90.32.00	50.000,00			
OUTROS SERVIÇOS DE TERCEIROS - PESSOA FÍSICA			3.3.90.36.00	30.000,00			
OUTROS SERVIÇOS DE TERCEIROS - PESSOA JURÍDICA			3.3.90.38.00	30.000,00			
SUBVENÇÕES A ENTIDADES DESPORTIVAS	27.302.0247.2248.0000					30.000,00	30.000,00
3 DESPESAS CORREN						30.000,00	
3 OUTRAS DESPESAS CORRENTES							
3 SUBVENÇÕES SOCIAIS			2.3.50.49.00	30.000,00			
PROMOÇÃO DE JOGOS ESTUDANTIS-INTERCLASSES	27.332.0224.2247.0000					40.000,00	40.000,00
3 DESPESAS CORREN						40.000,00	

## PREFEITURA DO MUNICÍPIO DE LIMOEIRO

Orçamento Programa - Exercício de 2018

Página 20

### QUADRO AUXILIAR DE DETALHAMENTO DA DESPESA

Lei: 2373, Data: 27/12/2017

PODER	02	PODER EXECUTIVO	
ORGÃO	007	SECRETARIA MUNICIPAL DE EDUCAÇÃO E ESPORTES	
UNIDADE	000	SECRETARIA MUNICIPAL DE EDUCAÇÃO E ESPORTES	

Aplicação Programada	Proj/Ativ	Finalidade	Categoria	Detalhada	Total Grupo	Total Carreg.	Total Funç.
		F R - CA.					
<b>PROMOÇÃO DE JOGOS ESTUDANTES-INTERCLASSES 27.012.0224.2247.0000</b>							
3 DESPESAS CORREN.					40.000,00		40.000,00
3 OUTRAS DESPESAS CORRENTES					40.000,00		
MATERIAL DE CONSUMO					3.390.30.00	10.000,00	
Material, Bem ou Serviço para Distribuição Gratuita					3.390.32.00	10.000,00	
OUTROS SERVIÇOS DE TERCEIROS - PESSOA FÍSICA					3.390.36.00	10.000,00	
OUTROS SERVIÇOS DE TERCEIROS - PESSOA JURÍDICA					3.390.39.00	10.000,00	
<b>APOIO AO DESPORTO AMADOR 27.012.0224.2248.0000</b>							
3 DESPESAS CORREN.					1.640.000,00	1.640.000,00	1.640.000,00
3 OUTRAS DESPESAS CORRENTES					1.640.000,00		
MATERIAL DE CONSUMO					3.390.30.00	10.000,00	
Material Bem ou Serviço para Distribuição Gratuita					3.390.32.00	20.000,00	
OUTROS SERVIÇOS DE TERCEIROS - PESSOA FÍSICA					3.390.36.00	10.000,00	
OUTROS SERVIÇOS DE TERCEIROS - PESSOA JURÍDICA					3.390.39.00	100.000,00	
					1.500.000,00		
<b>TOTAL</b>						<b>13.500.000,00</b>	

## PREFEITURA DO MUNICIPIO DE LIMOEIRO

Orçamento Programa - Exercício de 2016

Page 21

### QUADRO AUXILIAR DE DETALHAMENTO DA DESPESA

Lei: 2373, Data: 27/12/2017

PODER 02 : PODER EXECUTIVO  
 ORGÃO 08 : SECRETARIA DE ASSUNTOS JURÍDICOS  
 UNIDADE 00 : SECRETARIA DE ASSUNTOS JURÍDICOS

Aplicação Programada	ProjAtiv	Finalidade	Categoria	Detalhada	Total Grupo	Total Categ.	Total Funç.	
		FR - CA						
<b>ASSISTÊNCIA JUDICIÁRIA MUNICIPAL</b>		02.062.0014.2248.0000						25.000,00
3	<b>DESPESAS CORRENTES</b>							25.000,00
1	<b>PESSOAL E ENCARGOS SOCIAIS</b>							10.000,00
	VENCIMENTOS E VANTAGENS FIXAS - PESSOAL CIVIL		3.193.11.00	10.000,00				
3	<b>OUTRAS DESPESAS CORRENTES</b>							15.000,00
	PASSAGENS E DESPESAS COM LOCOMOÇÃO		3.390.33.00	5.000,00				
	OUTROS SERVIÇOS DE TERCEIROS - PESSOA FÍSICA		3.390.38.00	5.000,00				
	OUTROS SERVIÇOS DE TERCEIROS - PESSOA JURÍDICA		3.390.39.00	5.000,00				
<b>GESTÃO TÉCNICA E ADMINISTRATIVA DA SECRETARIA DE ASSUNTOS JURÍDICOS</b>		02.062.0040.2335.0000						651.000,00
3	<b>DESPESAS CORRENTES</b>							651.000,00
1	<b>PESSOAL E ENCARGOS SOCIAIS</b>							430.000,00
	CONTRATAÇÃO POR TEMPO DETERMINADO		3.150.04.00	10.000,00				
	Culpa Benefícios Previdenciários do servidor cu de militar		3.150.05.00	1.000,00				
	VENCIMENTOS E VANTAGENS FIXAS - PESSOAL CIVIL		3.190.11.00	347.000,00				
	OBRIGAÇÕES PATRONAIS		3.190.13.00	75.000,00				
	OUTRAS DESPESAS VARIÁVEIS - PESSOAL CIVIL		3.180.10.00	1.000,00				
	OBRIGAÇÕES PATRONAIS - INTRA-ORÇAMENTARIO		3.181.13.00	2.000,00				
3	<b>OUTRAS DESPESAS CORRENTES</b>							225.000,00
	DIARIAS - CIVIL		3.390.14.00	80.000,00				
	MATERIAL DE CONSUMO		3.390.36.00	55.000,00				
	SERVIÇOS DE CONSULTORIA		3.390.35.00	30.000,00				
	OUTROS SERVIÇOS DE TERCEIROS - PESSOA FÍSICA		3.390.36.00	10.000,00				
	OUTROS SERVIÇOS DE TERCEIROS - PESSOA JURÍDICA		3.390.39.00	50.000,00				
<b>TOTAL</b>							<b>651.000,00</b>	

## PREFEITURA DO MUNICIPIO DE LIMOEIRO

Orçamento Programa - Exercício de 2018

Página 22

### QUADRO AUXILIAR DE DETALHAMENTO DA DESPESA

Lei: 2373, Data: 27/12/2017

PODER: 02 - PODER EXECUTIVO  
 ORGÃO: 08 - SECRETARIA MUNICIPAL DE CULTURA, TURISMO E LAZER  
 UNIDADE: 00 - SECRETARIA MUNICIPAL DE CULTURA, TURISMO E LAZER

Aplicação Programada	Proj/Ativ	Finalidade	Categoria	Detalhada	Total Grupo	Total Categ.	Total Funct.
		FR - CA					
GESTÃO TÉCNICA E ADMINISTRATIVA DA SEC. DE CULTURA, TURISMO E LAZER		13.122.0021.2255.0000					348.000,00
3 - DESPESAS CORRENTES						348.000,00	
1 - PESSOAL E ENCARGOS SOCIAIS					278.000,00		
CONTRATAÇÃO POR TEMPO DETERMINADO			31900400	10.000,00			
Outros Benefícios Previdenciários de servidor ou de militar			21900500	5.000,00			
VENCIMENTOS E VANTAGENS FIXAS - PESSOAL CIVIL			31901100	220.000,00			
OBRIGAÇÕES PATRONAIS			31901300	2.000,00			
OUTRAS DESPESAS VARIÁVEIS - PESSOAL CIVIL			31901600	1.000,00			
OBRIGAÇÕES PATRONAIS - INTRA-ORÇAMENTÁRIO			31811300	42.000,00			
2 - OUTRAS DESPESAS CORRENTES					70.000,00		
DIÁRIAS - CIVIL			33901400	10.000,00			
MATERIAL DE CONSUMO			33903000	10.000,00			
PASSAGENS E DESPESAS COM LOCOMOÇÃO			33903300	10.000,00			
OUTROS SERVIÇOS DE TERCEIROS - PESSOA FÍSICA			33903400	10.000,00			
OUTROS SERVIÇOS DE TERCEIROS - PESSOA JURÍDICA			33903900	30.000,00			
REEQUIPAMENTO DA UNIDADE:		13.392.0247.1118.0000					10.000,00
4 - DESPESAS DE CAPITAL						10.000,00	
4 - INVESTIMENTOS					10.000,00		
EQUIPAMENTOS E MATERIAL PERMANENTE			44905200	10.000,00			
AQUISIÇÃO DE INSTRUMENTOS MUSICAIS		13.392.0247.1119.0000					10.000,00
4 - DESPESAS DE CAPITAL						10.000,00	
4 - INVESTIMENTOS					10.000,00		
EQUIPAMENTOS E MATERIAL PERMANENTE			44905200	10.000,00			
REEQUIPAMENTO DA BIBLIOTECA:		13.392.0247.1120.0000					10.000,00
4 - DESPESAS DE CAPITAL						10.000,00	
4 - INVESTIMENTOS					10.000,00		
EQUIPAMENTOS E MATERIAL PERMANENTE			44905200	10.000,00			
MANUTENÇÃO DA BIBLIOTECA:		13.392.0247.2256.0000					50.000,00
3 - DESPESAS CORRENTES						50.000,00	
3 - OUTRAS DESPESAS CORRENTES					50.000,00		
MATERIAL DE CONSUMO			33903000	5.000,00			
OUTROS SERVIÇOS DE TERCEIROS - PESSOA FÍSICA			33903300	5.000,00			
OUTROS SERVIÇOS DE TERCEIROS - PESSOA JURÍDICA			33903900	20.000,00			
APOIO ATIVIDADES FESTIVAS E CULTURAIS		13.392.0247.2257.0000					3.130.000,00
3 - DESPESAS CORRENTES						3.130.000,00	
3 - OUTRAS DESPESAS CORRENTES					3.130.000,00		
MATERIAL DE CONSUMO			33903000	50.000,00			
PREMIações CULTURAIS ARTÍSTICAS CIENTÍFICAS DESPOR			33903400	20.000,00			
Material Bem ou Serviço para Distribuição Gratuita			33903200	10.000,00			
OUTROS SERVIÇOS DE TERCEIROS - PESSOA FÍSICA			33903600	50.000,00			
OUTROS SERVIÇOS DE TERCEIROS - PESSOA JURÍDICA			33903900	2.000.000,00			
OUTROS SERVIÇOS DE TERCEIROS - PESSOA JURÍDICA			33903900	1.000.000,00			
SUBVENÇÕES A ENTIDADES CULTURAIS		13.392.0247.2258.0000					50.000,00
3 - DESPESAS CORRENTES						50.000,00	
3 - OUTRAS DESPESAS CORRENTES					50.000,00		
SUBVENÇÕES SOCIAIS			13504300	10.000,00			
CONSTRUÇÃO, REFORMA OU AMPLIAÇÃO DE		13.895.0968.1114.0000					100.000,00

**PREFEITURA DO MUNICIPIO DE LIMOEIRO**

Orçamento Programa - Exercício de 2018

Page 24

**QUADRO AUXILIAR DE DETALHAMENTO DA DESPESA**

Lei: 2373, Data: 27/12/2017

PODER	02	PODER EXECUTIVO
ORGÃO	09	SECRETARIA MUNICIPAL DE CULTURA, TURISMO E LAZER
UNIDADE	00	SECRETARIA MUNICIPAL DE CULTURA, TURISMO E LAZER

Aplicação Programática	Prop/Ativ	Finalidade	Categoria	Detalhada	TotalGrupo	Total Categ.	Total Func.
		F R - C A.					
TOTAL						15 741 000,00	

## PREFEITURA DO MUNICIPIO DE LIMOEIRO

Orçamento Programado - Exercício de 2018

Page 25

### QUADRO AUXILIAR DE DETALHAMENTO DA DESPESA

Lei: 2373, Data: 27/12/2017

PODER	02	PODER EXECUTIVO	
ORGÃO	11	SEC. MUN. DE DESENV. AGRÍCOLA E MEIO AMBIENTE	
UNIDADE	00	SEC. MUN. DE DESENV. AGRÍCOLA E MEIO AMBIENTE	

Aplicação Programada	Proj/Ativ	Finalidade	Categoria	Detalhada	Total Grupo	Total Categ.	Total Funç.
		F.R. - C.A.					
<b>APOIO A POLÍTICAS DE MEIO AMBIENTE</b>							
		10.541.0450.2250.0000					20.000,00
3		DESPESAS CORREN				20.000,00	
3		OUTRAS DESPESAS CORRENTES					20.000,00
		MATERIAL DE CONSUMO	3.1.90.30.00	5.000,00			
		OUTROS SERVIÇOS DE TERCEIROS - PESSOA FÍSICA	3.1.90.36.00	5.000,00			
		OUTROS SERVIÇOS DE TERCEIROS - PESSOA JURÍDICA	3.1.90.39.00	10.000,00			
<b>CONSTRUÇÃO, AMPLIAÇÃO E RESTAURAÇÃO DE RESERVATÓRIOS HIDRÓICOS</b>							
		10.544.0447.1140.0000					60.000,00
4		DESPESAS DE CAPITAL				60.000,00	
4		INVESTIMENTOS					60.000,00
		OBRAS E INSTALAÇÕES	4.4.90.51.00	60.000,00			
<b>AMPLIAÇÃO DO SISTEMA DE ABASTECIMENTO DE ÁGUA</b>							
		10.544.0447.1141.0000					30.000,00
4		DESPESAS DE CAPITAL				30.000,00	
4		INVESTIMENTOS					30.000,00
		OBRAS E INSTALAÇÕES	4.4.90.51.00	30.000,00			
<b>REEQUIPAMENTO DA UNIDADE</b>							
		20.122.0021.1521.0000					20.000,00
4		DESPESAS DE CAPITAL				20.000,00	
4		INVESTIMENTOS					20.000,00
		EQUIPAMENTOS E MATERIAL PERMANENTE	4.4.90.52.00	20.000,00			
<b>GESTÃO TÉCNICA E ADMINIBT. DA SECRETARIA</b>							
		20.122.0021.2280.0000					291.380,00
3		DESPESAS CORREN				291.380,00	
1		PESSOAL E ENCARGOS SOCIAIS				880.000,00	
		CONTRATAÇÃO POR TEMPO DETERMINADO	3.1.90.04.00	30.000,00			
		Outros Benefícios Previdenciários do servidor ou do titular	3.1.90.05.00	5.000,00			
		VENCIMENTOS E VANTAGENS FIXAS - PESSOAL CIVIL	3.1.90.11.00	600.000,00			
		OBRIGAÇÕES PATRONAIS	3.1.90.12.00	5.000,00			
		OBRIGAÇÕES PATRONAIS - INTRA-ORÇAMENTÁRIO	3.1.91.13.00	50.000,00			
3		OUTRAS DESPESAS CORRENTES				670.000,00	
		DIÁRIAS - CIVIL	3.3.90.14.00	20.000,00			
		MATERIAL DE CONSUMO	3.3.90.30.00	100.000,00			
		PASSAGENS E DESPESAS COM LOCOMOÇÃO	3.3.90.39.00	20.000,00			
		OUTROS SERVIÇOS DE TERCEIROS - PESSOA FÍSICA	3.3.90.38.00	30.000,00			
		OUTROS SERVIÇOS DE TERCEIROS - PESSOA JURÍDICA	3.3.90.39.00	500.000,00			
<b>APOIO A PESCA</b>							
		20.805.0086.2261.0000					15.000,00
3		DESPESAS CORREN				15.000,00	
3		OUTRAS DESPESAS CORRENTES					15.000,00
		MATERIAL DE CONSUMO	3.3.90.30.00	5.000,00			
		OUTROS SERVIÇOS DE TERCEIROS - PESSOA FÍSICA	3.3.90.38.00	5.000,00			
		OUTROS SERVIÇOS DE TERCEIROS - PESSOA JURÍDICA	3.3.90.39.00	5.000,00			
<b>CONST. APM. E RESTAURAÇÃO DE MERCADOS, MATA-CUIRÓS E FEIRAS LIVRES</b>							
		20.805.0086.1142.0000					60.000,00
4		DESPESAS DE CAPITAL				60.000,00	
4		INVESTIMENTOS					60.000,00
		OBRAS E INSTALAÇÕES	4.4.90.51.00	60.000,00			
<b>MANUTENÇÃO DE MERCADOS E MATA-CUIRÓS</b>							
		20.805.0086.2262.0000					20.000,00
3		DESPESAS CORREN				20.000,00	

## PREFEITURA DO MUNICIPIO DE LIMOEIRO

Orçamento Programa - Exercício de 2018

Página 28

### QUADRO AUXILIAR DE DETALHAMENTO DA DESPESA

Lei: 2373, Data: 27/12/2017

PODER 02 PODER EXECUTIVO  
 ORGÃO 11 SEC. MUN. DE DESENV. AGRÍCOLA E MEIO AMBIENTE  
 UNIDADE 007 SEC. MUN. DE DESENV. AGRÍCOLA E MEIO AMBIENTE

Aplicação Programada	Proj/Ativ	Finalidade	Categoria	Detalhada	Total Grupo	Total Categ	Total Fun
		F.R. - C.A.					
MANUTENÇÃO DE MERCADOS E MATADOUROS	20.605.0098.2282.0000					70.000,00	70.000,00
3 DESPESAS CORREN					70.000,00		
3 OUTRAS DESPESAS CORRENTES							
MATERIAL DE CONSUMO			3.3.90.30.00	20.000,00			
OUTROS SERVIÇOS DE TERCEIROS - PESSOA FÍSICA			3.3.90.36.00	10.000,00			
OUTROS SERVIÇOS DE TERCEIROS - PESSOA JURÍDICA			3.3.90.39.00	40.000,00			
AQUISIÇÃO DE EQUIPAMENTOS AGRÍCOLAS	20.608.0112.1122.0000					100.000,00	100.000,00
4 DESPESAS DE CAPI					100.000,00		
4 INVESTIMENTOS							
EQUIPAMENTOS E MATERIAL PERMANENTE			4.4.90.52.00	100.000,00			
MANUTENÇÃO E APOIO AO PRODUTOR RURAL	20.606.0111.2293.0000					40.000,00	40.000,00
3 DESPESAS CORREN					40.000,00		
3 OUTRAS DESPESAS CORRENTES							
MATERIAL DE CONSUMO			3.3.90.30.00	10.000,00			
Materiais Em ou Serviço para Distribuição Gratuita			3.3.90.32.00	10.000,00			
OUTROS SERVIÇOS DE TERCEIROS - PESSOA FÍSICA			3.3.90.36.00	10.000,00			
OUTROS SERVIÇOS DE TERCEIROS - PESSOA JURÍDICA			3.3.90.39.00	10.000,00			
MANUTENÇÃO DAS MÁQUINAS E EQUIPAMENTOS AGRÍCOLAS	20.608.0111.2319.0000					20.000,00	20.000,00
5 DESPESAS CORREN					20.000,00		
3 OUTRAS DESPESAS CORRENTES							
MATERIAL DE CONSUMO			3.3.90.30.00	5.000,00			
OUTROS SERVIÇOS DE TERCEIROS - PESSOA FÍSICA			3.3.90.36.00	5.000,00			
OUTROS SERVIÇOS DE TERCEIROS - PESSOA JURÍDICA			3.3.90.39.00	10.000,00			
AQUISIÇÃO DE VEÍCULOS E EQUIPAMENTOS EM GERAL PARA ENERGIA SOLAR	26.752.0099.1163.0000					50.000,00	50.000,00
4 DESPESAS DE CAPI					50.000,00		
4 INVESTIMENTOS							
EQUIPAMENTOS E MATERIAL PERMANENTE			4.4.90.52.00	50.000,00			
MANUTENÇÃO DE OUTRAS ALTERNATIVAS DE ENERGIA	26.752.0099.2318.0000					20.000,00	20.000,00
3 DESPESAS CORREN					20.000,00		
3 OUTRAS DESPESAS CORRENTES							
MATERIAL DE CONSUMO			3.3.90.30.00	5.000,00			
OUTROS SERVIÇOS DE TERCEIROS - PESSOA FÍSICA			3.3.90.36.00	5.000,00			
OUTROS SERVIÇOS DE TERCEIROS - PESSOA JURÍDICA			3.3.90.39.00	10.000,00			
<b>TOTAL</b>						<b>1.385.000,00</b>	

# PREFEITURA DO MUNICIPIO DE LIMOEIRO

Orçamento Programa - Exercício de 2018

Page 27

## QUADRO AUXILIAR DE DETALHAMENTO DA DESPESA

Lei: 2373, Data: 27/12/2017

PODER	PODER EXECUTIVO						
ORGÃO	SECRETARIA MUNICIPAL DE INFRAESTRUTURA E DE SERVIÇOS PÚBLICO						
UNIDADE	SECRETARIA MUNICIPAL DE INFRAESTRUTURA E DE SERVIÇOS PÚBLICO						
Aplicação Programada	Proj/Ativ	Finalidade	Categoria	Detalhada	Total Grupo	Total Categ.	Total Func.
		F.R. - C.A.					
CONSTRUÇÃO, AMPLIAÇÃO E RESTAURAÇÃO DE PRÉDIOS PÚBLICOS	15.451.0323.1123.0000					400.000,00	
4 - DESPESAS DE CAPITAL						400.000,00	
4 - INVESTIMENTOS						400.000,00	
OBRAS E INSTALAÇÕES			4.4.90.51.00	400.000,00			
REPOSIÇÃO DE PAVIMENTAÇÃO EM PARALELEPÍEDOS	15.451.0323.1126.0000					100.000,00	
4 - DESPESAS DE CAPITAL						100.000,00	
4 - INVESTIMENTOS						100.000,00	
OBRAS E INSTALAÇÕES			4.4.90.51.00	100.000,00			
PAVIMENTAÇÃO E URBANIZAÇÃO DE VIAS PÚBLICAS	15.451.0323.1125.0000					5.600.000,00	
4 - DESPESAS DE CAPITAL						5.600.000,00	
4 - INVESTIMENTOS						5.600.000,00	
OBRAS E INSTALAÇÕES			4.4.90.51.00	500.000,00			
OBRAS E INSTALAÇÕES			4.4.90.51.00	5.000.000,00			
ASFALTAMENTO DE VIAS PÚBLICAS	15.451.0323.1126.0000					3.085.000,00	
4 - DESPESAS DE CAPITAL						3.085.000,00	
4 - INVESTIMENTOS						3.085.000,00	
OBRAS E INSTALAÇÕES			4.4.90.51.00	100.000,00			
OBRAS E INSTALAÇÕES			4.4.90.51.00	3.085.000,00			
CONST. AMP. E REBT. DE CANAIS E Muros DE ARRIMO	15.451.0323.1127.0000					200.000,00	
4 - DESPESAS DE CAPITAL						200.000,00	
4 - INVESTIMENTOS						200.000,00	
OBRAS E INSTALAÇÕES			4.4.90.51.00	100.000,00			
OBRAS E INSTALAÇÕES			4.4.90.51.00	100.000,00			
DESAPROPRIAÇÕES	15.451.0323.1128.0000					1.020.000,00	
4 - DESPESAS DE CAPITAL						1.020.000,00	
4 - INVESTIMENTOS						1.020.000,00	
AQUISIÇÃO DE IMÓVEIS			4.4.90.61.00	20.000,00			
AQUISIÇÃO DE IMÓVEIS			4.4.90.61.00	1.000.000,00			
AQUISIÇÃO DE MÁQUINAS E EQUIPAMENTOS	15.451.0323.1129.0000					800.000,00	
4 - DESPESAS DE CAPITAL						800.000,00	
4 - INVESTIMENTOS						800.000,00	
EQUIPAMENTOS E MATERIAL PERMANENTE			4.4.90.52.00	100.000,00			
EQUIPAMENTOS E MATERIAL PERMANENTE			4.4.90.52.00	500.000,00			
AQUISIÇÃO DE PATRULHA MECANIZADA	15.451.0323.1130.0000					800.000,00	
4 - DESPESAS DE CAPITAL						800.000,00	
4 - INVESTIMENTOS						800.000,00	
EQUIPAMENTOS E MATERIAL PERMANENTE			4.4.90.52.00	800.000,00			
REVITALIZAÇÃO DE RUAS E AVENIDAS	15.451.0323.1131.0000					500.000,00	
4 - DESPESAS DE CAPITAL						500.000,00	
4 - INVESTIMENTOS						500.000,00	
OBRAS E INSTALAÇÕES			4.4.90.51.00	500.000,00			
DRENAGEM DE RUAS E AVENIDAS	15.451.0323.1136.0000					1.800.000,00	
4 - DESPESAS DE CAPITAL						1.800.000,00	

# PREFEITURA DO MUNICÍPIO DE LIMOEIRO

Orçamento Programa Exercício de 2018

## QUADRO AUXILIAR DE DETALHAMENTO DA DESPESA

PODER	PODER EXECUTIVO								
ORGÃO	SECRETARIA MUNICIPAL DE INFRAESTRUTURA E DE SERVIÇOS PÚBLICO								
UNIDADE	SECRETARIA MUNICIPAL DE INFRAESTRUTURA E DE SERVIÇOS PÚBLICO								
Aplicação Programada	Proj/Ativ	Fineidade	Categoria	Detalhada	Total Grupo	Total Categ.	Total Fun		
		F.R. - C.A.							
4	15.451.0323.1188.0000					1.800.000,00	1.800.000,00	1.800.000,00	
4	4.4.90.61.00			1.800.000,00					
DRENAGEM DE RUAS E AVENIDAS									
DESPESAS DE CAPT									
INVESTIMENTOS									
OBRAS E INSTALAÇÕES									
4	15.441.0323.1171.0000					40.000,00	40.000,00	40.000,00	
4	4.4.80.52.00			40.000,00					
REEQUIPAMENTO E MANUTENÇÃO DA SEC. DE									
INFRAESTRUTURA DE SERVIÇOS PÚBLICOS									
DESPESAS DE CAPT									
INVESTIMENTOS									
EQUIPAMENTOS E MATERIAL PERMANENTE									
3	16.481.0323.2265.0000					8.120.000,00	8.120.000,00	8.120.000,00	
3	3.3.90.04.00			700.000,00					
GESTÃO TÉCNICA E ADMINISTRATIVA DA SEC. DE									
INFRA. ESTRUTURA, OBRAS E HABITAÇÃO									
DESPESAS CORREN									
PESSOAL E ENCARGOS SOCIAIS									
CONTRATAÇÃO POR TEMPO DETERMINADO									
Outros Benefícios Previdenciários de servidor ou do militar									
VENCIMENTOS E VANTAGENS FIXAS - PESSOAL CIVIL									
OBRIGAÇÕES PATRONAIS									
OUTRAS DESPESAS VARIÁVEIS - PESSOAL CIVIL									
OBRIGAÇÕES PATRONAIS - INTRACORPORATÁRIO									
OUTRAS DESPESAS CORRENTES									
DIÁRIAS - CIVIL									
MATERIAL DE CONSUMO									
PASSAGENS E DESPESAS COM LOCOMOÇÃO									
OUTROS SERVIÇOS DE TERCEIROS - PESSOA FÍSICA									
OUTROS SERVIÇOS DE TERCEIROS - PESSOA JURÍDICA									
4	15.452.0325.1132.0000					50.000,00	50.000,00	50.000,00	
4	4.4.90.52.00			50.000,00					
REEQUIPAMENTO DA LIMPEZA PÚBLICA									
DESPESAS DE CAPT									
INVESTIMENTOS									
EQUIPAMENTOS E MATERIAL PERMANENTE									
3	15.452.0325.2266.0000					3.040.000,00	3.040.000,00	3.040.000,00	
3	3.3.90.33.00			30.000,00					
MANUTENÇÃO DE LIMPEZA PÚBLICA									
DESPESAS CORREN									
OUTRAS DESPESAS CORRENTES									
MATERIAL DE CONSUMO									
OUTROS SERVIÇOS DE TERCEIROS - PESSOA FÍSICA									
OUTROS SERVIÇOS DE TERCEIROS - PESSOA JURÍDICA									
4	15.452.0326.1133.0000					200.000,00	200.000,00	200.000,00	
4	4.4.90.31.00			200.000,00					
CONSTRUÇÃO, AMPLIAÇÃO E RESTAURAÇÃO DE									
CEMITÉRIOS PÚBLICOS									
DESPESAS DE CAPT									
INVESTIMENTOS									
OBRAS E INSTALAÇÕES									
3	15.452.0326.2267.0000					30.000,00	30.000,00	30.000,00	
3	3.3.90.30.00			10.000,00					
MANUTENÇÃO DE CEMITÉRIOS									
DESPESAS CORREN									
OUTRAS DESPESAS CORRENTES									
MATERIAL DE CONSUMO									
OUTROS SERVIÇOS DE TERCEIROS - PESSOA FÍSICA									
OUTROS SERVIÇOS DE TERCEIROS - PESSOA JURÍDICA									
4	15.452.0327.1134.0000					300.000,00	300.000,00	300.000,00	
4	4.4.90.31.00			300.000,00					
EXPANSÃO DE MANUTENÇÃO DO SISTEMA DE									
ILUMINAÇÃO									
DESPESAS DE CAPT									

## PREFEITURA DO MUNICIPIO DE LIMOEIRO

Orçamento Programa - Exercício de 2018

Page 29

### QUADRO AUXILIAR DE DETALHAMENTO DA DESPESA

Lei: 2373, Data: 27/12/2017

PODER	02	PODER EXECUTIVO							
ORGÃO	12	SECRETARIA MUNICIPAL DE INFRAESTRUTURA E DE SERVIÇOS PÚBLICO							
UNIDADE	00	SECRETARIA MUNICIPAL DE INFRAESTRUTURA E DE SERVIÇOS PÚBLICO							
Aplicação Programada		ProjAtiv	Finalidade	Categoria	Detalhada	TotalGrupo	Total Categ	Total Func	
			FR - CA						
EXPANSÃO DE MELHORIA DO SISTEMA DE ILUMINAÇÃO									
	4	15.452.0327.1134.0000						300.000,00	
	4		DESPESAS DE CAPI						
	4		INVESTIMENTOS				300.000,00	300.000,00	
			OBRAS E INSTALAÇÕES	4.4.90.51.00	50.000,00				
			OBRAS E INSTALAÇÕES	4.4.90.51.00	250.000,00				
EFICIÊNCIA ENERGÉTICA DA ILUMINAÇÃO DOS ESPAÇOS PÚBLICOS									
	4	15.452.0327.1135.0000						20.000,00	
	4		DESPESAS DE CAPI						
	4		INVESTIMENTOS				20.000,00	20.000,00	
			OBRAS E INSTALAÇÕES	4.4.90.51.00	20.000,00				
MANUTENÇÃO DA ILUMINAÇÃO PÚBLICA									
	3	15.452.0327.2268.0000						1.870.000,00	
	3		DESPESAS CORREN						
	3		OUTRAS DESPESAS CORRENTES				1.870.000,00	1.870.000,00	
			MATERIAL DE CONSUMO	3.3.90.30.00	50.000,00				
			OUTROS SERVIÇOS DE TERCEIROS - PESSOA FÍSICA	3.3.90.38.00	20.000,00				
			OUTROS SERVIÇOS DE TERCEIROS - PESSOA JURÍDICA	3.3.90.39.00	1.900.000,00				
CONSTRUÇÃO E RESTAURAÇÃO DE PRAÇAS, PARQUES E JARDINS									
	4	15.813.0328.1136.0000						1.486.000,00	
	4		DESPESAS DE CAPI						
	4		INVESTIMENTOS				1.486.000,00	1.486.000,00	
			OBRAS E INSTALAÇÕES	4.4.90.51.00	100.000,00				
			OBRAS E INSTALAÇÕES	4.4.90.51.00	1.386.000,00				
MANUTENÇÃO DE PRAÇAS, PARQUES E JARDINS									
	3	15.813.0328.2330.0000						30.000,00	
	3		DESPESAS CORREN						
	3		OUTRAS DESPESAS CORRENTES				30.000,00	30.000,00	
			MATERIAL DE CONSUMO	3.3.90.30.00	10.000,00				
			OUTROS SERVIÇOS DE TERCEIROS - PESSOA FÍSICA	3.3.90.38.00	10.000,00				
			OUTROS SERVIÇOS DE TERCEIROS - PESSOA JURÍDICA	3.3.90.39.00	10.000,00				
CONSTRUÇÃO E RESTAURAÇÃO DE CASA POPULARES									
	4	16.482.0318.1137.0000						1.000.000,00	
	4		DESPESAS DE CAPI						
	4		INVESTIMENTOS				1.000.000,00	1.000.000,00	
			OBRAS E INSTALAÇÕES	4.4.90.51.00	1.000.000,00				
CONSTRUÇÃO E REST. DE ESGOTOS E GALERIAS									
	1	17.512.0449.1134.0000						100.000,00	
	1		DESPESAS DE CAPI						
	1		INVESTIMENTOS				100.000,00	100.000,00	
			OBRAS E INSTALAÇÕES	4.4.90.51.00	100.000,00				
CONSTRUÇÃO DE ATERRO SANITÁRIO									
	4	17.512.0449.1109.0000						1.000.000,00	
	4		DESPESAS DE CAPI						
	4		INVESTIMENTOS				1.000.000,00	1.000.000,00	
			OBRAS E INSTALAÇÕES	4.4.90.51.00	1.000.000,00				
CONSTRUÇÃO DE PONTES, PAVIMENTAÇÃO E OBRAS CORRELATAS									
	4	28.762.0534.1149.0000						24.000.000,00	
	4		DESPESAS DE CAPI						
	4		INVESTIMENTOS				24.000.000,00	24.000.000,00	
			OBRAS E INSTALAÇÕES	4.4.90.51.00	24.000.000,00				

**PREFEITURA DO MUNICIPIO DE LIMOEIRO**

Orçamento Programa - Exercício de 2018

Page 30

**QUADRO AUXILIAR DE DETALHAMENTO DA DESPESA**

Lei: 2373, Data: 27/12/2017

PODER 02 - PODER EXECUTIVO  
 ORGÃO 0001 - SECRETARIA MUNICIPAL DE INFRAESTRUTURA E DE SERVIÇOS PÚBLICO  
 UNIDADE 0001 - SECRETARIA MUNICIPAL DE INFRAESTRUTURA E DE SERVIÇOS PÚBLICO

Aplicação Programada	Proj/Ativ	Finalidade	Categoria	Detalhada	Total Grupo	Total Categ.	Total Funç.
		F.R. - C.A.					
CONSTRUÇÃO DE PONTES, PAVIMENTAÇÃO E OBRAS CORRELATAS	28.782.0534.1144.0000					24.000.000,00	
RECUPERAÇÃO DE ESTRADAS VICINAIS	28.782.0534.1144.0000					850.000,00	
DESPESAS DE CAPITAL						550.000,00	
INVESTIMENTOS						550.000,00	
OBRAS E INSTALAÇÕES			4.4.90.51.00	50.000,00			
OBRAS E INSTALAÇÕES			4.4.90.51.05	500.000,00			
CONSTRUÇÃO E RESTAURAÇÃO DE ABRIGOS DE PASSAGEIROS	28.782.0534.1145.0000					60.000,00	
DESPESAS DE CAPITAL						60.000,00	
INVESTIMENTOS						60.000,00	
OBRAS E INSTALAÇÕES			4.4.50.51.00	60.000,00			
CONSTRUÇÃO E RESTAURAÇÃO DE BUEIROS E PASSEIROS INCLINADOS	28.782.0534.1187.0000					200.000,00	
DESPESAS DE CAPITAL						200.000,00	
INVESTIMENTOS						200.000,00	
OBRAS E INSTALAÇÕES			4.4.90.51.00	200.000,00			
<b>TOTAL</b>						<b>64.780.000,00</b>	

# PREFEITURA DO MUNICIPIO DE LIMOEIRO

Orçamento Programa - Exercício de 2018

Page 21

## QUADRO AUXILIAR DE DETALHAMENTO DA DESPESA

Lei: 2973, Data: 27/12/2017

PODER	02	PODER EXECUTIVO						
ORGÃO	13	FUNDEB						
UNIDADE	00	FUNDEB						
Aplicação Programada	ProjAtiv	Finalidade	Categoria	Detalhada	TotalGrupo	Total Categ	Total Fun	
		F.R. - C.A.						
<b>MANUTENÇÃO DO ENSINO FUNDAMENTAL 80%</b>	<b>12.361.0186.2298.0000</b>							<b>20.160.000,00</b>
2								<b>20.160.000,00</b>
1								<b>20.160.000,00</b>
DESPESAS CORRENTE								
1								<b>20.160.000,00</b>
PESSOAL E ENCARGOS SOCIAIS								
CONTRATAÇÃO POR TEMPO DETERMINADO			3.190.04.00	2.600.000,00				
Outros Benefícios Previdenciários do servidor ou do militar			3.190.05.00	50.000,00				
VENCIMENTOS E VANTAGENS FIXAS - PESSOAL CIVIL			3.190.11.00	5.000.000,00				
OBRIGAÇÕES PATRONAIS			3.190.13.00	800.000,00				
OUTRAS DESPESAS VARIÁVEIS - PESSOAL CIVIL			3.190.16.00	10.000,00				
OBRIGAÇÕES PATRONAIS - INTRA-ORÇAMENTÁRIO			3.191.13.00	2.000.000,00				
<b>MANUTENÇÃO DO ENSINO FUNDAMENTAL 40%</b>	<b>12.361.0186.2270.0000</b>							<b>20.160.000,00</b>
3								<b>20.160.000,00</b>
1								<b>140.000,00</b>
DESPESAS CORRENTE								
1								<b>140.000,00</b>
PESSOAL E ENCARGOS SOCIAIS								
CONTRATAÇÃO POR TEMPO DETERMINADO			3.190.04.00	740.000,00				
Outros Benefícios Previdenciários do servidor ou do militar			3.190.05.00	30.000,00				
VENCIMENTOS E VANTAGENS FIXAS - PESSOAL CIVIL			3.190.11.00	2.000.000,00				
OBRIGAÇÕES PATRONAIS			3.190.13.00	160.000,00				
OUTRAS DESPESAS VARIÁVEIS - PESSOAL CIVIL			3.190.16.00	5.000,00				
OBRIGAÇÕES PATRONAIS - INTRA-ORÇAMENTÁRIO			3.191.13.00	300.000,00				
3								<b>140.000,00</b>
OUTRAS DESPESAS CORRENTES								
MATERIAL DE CONSUMO			3.390.30.00	20.000,00				
OUTROS SERVIÇOS DE TERCEIROS - PESSOA FÍSICA			3.390.36.00	20.000,00				
OUTROS SERVIÇOS DE TERCEIROS - PESSOA JURÍDICA			3.390.39.00	100.000,00				
<b>MANUTENÇÃO DA EDUCAÇÃO INFANTIL 60%</b>	<b>12.366.0187.2272.0000</b>							<b>20.160.000,00</b>
3								<b>20.160.000,00</b>
1								<b>2.230.000,00</b>
DESPESAS CORRENTE								
1								<b>2.230.000,00</b>
PESSOAL E ENCARGOS SOCIAIS								
CONTRATAÇÃO POR TEMPO DETERMINADO			3.190.04.00	10.000,00				
Outros Benefícios Previdenciários do servidor ou do militar			3.190.05.00	30.000,00				
VENCIMENTOS E VANTAGENS FIXAS - PESSOAL CIVIL			3.190.11.00	1.900.000,00				
OBRIGAÇÕES PATRONAIS			3.190.13.00	5.000,00				
OUTRAS DESPESAS VARIÁVEIS - PESSOAL CIVIL			3.190.16.00	1.000,00				
OBRIGAÇÕES PATRONAIS - INTRA-ORÇAMENTÁRIO			3.191.13.00	280.000,00				
<b>ALFABETIZAÇÃO DE JOVENS E ADULTOS 60%</b>	<b>12.366.0187.2272.0000</b>							<b>20.160.000,00</b>
3								<b>20.160.000,00</b>
1								<b>120.000,00</b>
DESPESAS CORRENTE								
1								<b>120.000,00</b>
PESSOAL E ENCARGOS SOCIAIS								
CONTRATAÇÃO POR TEMPO DETERMINADO			3.190.04.00	20.000,00				
Outros Benefícios Previdenciários do servidor ou do militar			3.190.05.00	30.000,00				
VENCIMENTOS E VANTAGENS FIXAS - PESSOAL CIVIL			3.190.11.00	800.000,00				
OBRIGAÇÕES PATRONAIS			3.190.13.00	5.000,00				
OUTRAS DESPESAS VARIÁVEIS - PESSOAL CIVIL			3.190.16.00	5.000,00				
OBRIGAÇÕES PATRONAIS - INTRA-ORÇAMENTÁRIO			3.191.13.00	120.000,00				
<b>MANUTENÇÃO DO TRANSPORTE ESCOLAR</b>	<b>12.366.0188.2273.0000</b>							<b>200.000,00</b>
3								<b>200.000,00</b>
3								<b>200.000,00</b>
OUTRAS DESPESAS CORRENTES								
MATERIAL DE CONSUMO			3.390.30.00	100.000,00				
OUTROS SERVIÇOS DE TERCEIROS - PESSOA JURÍDICA			3.390.39.00	100.000,00				
<b>TOTAL</b>								<b>26.945.000,00</b>

## PREFEITURA DO MUNICIPIO DE LIMOEIRO

Orçamento Programa - Exercício de 2018

Page 32

### QUADRO AUXILIAR DE DETALHAMENTO DA DESPESA

Lei: 2373, Data: 27/12/2017

PODER	PODER EXECUTIVO							
ORGÃO	FUNDO MUNICIPAL DE SAÚDE							
UNIDADE	FUNDO MUNICIPAL DE SAÚDE							
Aplicação Programada	Proj/Ativ	Finalidade	Categoria	Destinada	Total Grupo	Total Categ.	Total Funç.	
		F.R. - C.A.						
AQUISIÇÃO DE VEÍCULOS, MÓVEIS E EQUIPAMENTOS DIVERSOS PARA O FMS	10.122.0058.1162.0000						20.000,00	
4 DESPESAS DE CAPITAL							20.000,00	
4 INVESTIMENTOS							20.000,00	
EQUIPAMENTOS E MATERIAL PERMANENTE			4.4.90.52.00	20.000,00				
CONSTRUÇÃO, REFORMA E/OU AMPLIAÇÃO PARA O FMS	10.122.0058.1188.0000						50.000,00	
4 DESPESAS DE CAPITAL							50.000,00	
4 INVESTIMENTOS							50.000,00	
OBRAS E INSTALAÇÕES			4.4.90.51.00	50.000,00				
GESTÃO TÉCNICA ADMINISTRATIVA DA SECRETARIA DE SAÚDE	10.122.0004.2223.0000						102.000,00	
3 DESPESAS CORRENTES							102.000,00	
1 PESSOAL E ENCARGOS SOCIAIS							46.000,00	
CONTRATAÇÃO POR TEMPO DETERMINADO			3.1.90.04.00	20.000,00				
Outros Benefícios Previdenciários do servidor ou do militar			3.1.90.05.50	5.000,00				
VENCIMENTOS E VANTAGENS FIXAS - PESSOAL CIVIL			3.1.90.11.00	20.000,00				
OBRIGAÇÕES PATRONAIS			3.1.90.13.00	5.000,00				
OUTRAS DESPESAS VARIÁVEIS - PESSOAL CIVIL			3.1.90.18.00	2.000,00				
OBRIGAÇÕES PATRONAIS - INTRA-ORÇAMENTÁRIO			3.1.91.11.00	6.000,00				
3 - OUTRAS DESPESAS CORRENTES							46.000,00	
DIÁRIAS - CIVIL			3.3.90.14.00	5.000,00				
MATERIAL DE CONSUMO			3.3.90.30.00	10.000,00				
OUTROS SERVIÇOS DE TERCEIROS - PESSOA FÍSICA			3.3.90.36.00	10.000,00				
OUTROS SERVIÇOS DE TERCEIROS - PESSOA JURÍDICA			3.3.90.38.00	10.000,00				
DESPESAS DE EXERCÍCIOS ANTERIORES			3.3.90.92.00	10.000,00				
GESTÃO TÉCNICA ADMINISTRATIVA DO FMS	10.122.0004.2273.0000						2.476.000,00	
3 DESPESAS CORRENTES							2.476.000,00	
1 PESSOAL E ENCARGOS SOCIAIS							1.840.000,00	
CONTRATAÇÃO POR TEMPO DETERMINADO			3.1.90.04.00	350.000,00				
Outros Benefícios Previdenciários do servidor ou do militar			3.1.90.05.50	50.000,00				
VENCIMENTOS E VANTAGENS FIXAS - PESSOAL CIVIL			3.1.90.11.00	1.250.000,00				
OBRIGAÇÕES PATRONAIS			3.1.90.13.00	5.000,00				
OUTRAS DESPESAS VARIÁVEIS - PESSOAL CIVIL			3.1.90.18.00	5.000,00				
OBRIGAÇÕES PATRONAIS - INTRA-ORÇAMENTÁRIO			3.1.91.11.00	200.000,00				
3 - OUTRAS DESPESAS CORRENTES							636.000,00	
DIÁRIAS - CIVIL			3.3.90.14.00	170.000,00				
MATERIAL DE CONSUMO			3.3.90.30.00	40.000,00				
PASSAGENS E DESPESAS COM LOCOMOÇÃO			3.3.90.35.00	5.000,00				
OUTROS SERVIÇOS DE TERCEIROS - PESSOA FÍSICA			3.3.90.36.00	25.000,00				
OUTROS SERVIÇOS DE TERCEIROS - PESSOA JURÍDICA			3.3.90.38.00	270.000,00				
DESPESAS DE EXERCÍCIOS ANTERIORES			3.3.90.92.00	30.000,00				
CONSTRUÇÃO, REFORMA E/OU AMPLIAÇÃO DE UNIDADE DE SAÚDE (BLAT)	10.301.0022.1147.0000						300.000,00	
4 DESPESAS DE CAPITAL							300.000,00	
4 INVESTIMENTOS							300.000,00	
OBRAS E INSTALAÇÕES			4.4.90.51.00	100.000,00				
OBRAS E INSTALAÇÕES			4.4.90.51.00	200.000,00				
AQUISIÇÃO DE VEÍCULOS, MÓVEIS E EQUIPAMENTOS DIVERSOS PARA O FMS	10.301.0022.1148.0000						700.000,00	
4 DESPESAS DE CAPITAL							700.000,00	

## PREFEITURA DO MUNICIPIO DE LIMOEIRO

Orçamento Programa - Exercício de 2018

Página 33

### QUADRO AUXILIAR DE DETALHAMENTO DA DESPESA

Lei: 2378, Data: 27/12/2017

PODER: 02 PODER EXECUTIVO  
 ORGAO: 14 FUNDO MUNICIPAL DE SAÚDE  
 UNIDADE: 001 FUNDO MUNICIPAL DE SAÚDE

Aplicação Programada	Proj/Obj	Finalidade	Categoria	Detalhada	Total Grupo	Total Categ.	Total Funç.
		F.R. - C.A.					
<b>ACQUIÇÃO DE VEÍCULOS, MÓVEIS E EQUIPAMENTOS DIVERSOS PARA O BLATB</b>							
	4	DESPESAS DE CAPITAL					700.000,00
	4	INVESTIMENTOS			700.000,00		
		EQUIPAMENTOS E MATERIAL PERMANENTE	4.4.90.52.00	350.000,00			
		EQUIPAMENTOS E MATERIAL PERMANENTE	4.4.90.52.00	350.000,00			
<b>GESTÃO TÉCNICA E ADMINISTRATIVA DO ACS</b>							
	3	DESPESAS CORRENTES				2.830.000,00	2.830.000,00
	1	PESSOAL E ENCARGOS SOCIAIS			2.770.000,00		
		CONTRATAÇÃO POR TEMPO DETERMINADO	3.1.90.04.00	173.000,00			
		Outros Benefícios Previdenciários do servidor ou do militar	3.1.90.05.00	33.000,00			
		VENCIMENTOS E VANTAGENS FIXAS - PESSOAL CIVIL	3.1.90.11.00	2.200.000,00			
		OBRIGAÇÕES PATRONAIS	3.1.90.13.00	35.000,00			
		OUTRAS DESPESAS VARIÁVEIS - PESSOAL CIVIL	3.1.90.18.00	5.000,00			
		OBRIGAÇÕES PATRONAIS - INTRA-ORÇAMENTÁRIO	3.1.91.13.00	333.000,00			
	3	OUTRAS DESPESAS CORRENTES			60.000,00		
		DIÁRIAS - CIVIL	3.3.90.14.00	3.000,00			
		MATERIAL DE CONSUMO	3.3.90.30.00	13.000,00			
		Material. Sem ou Serviço para Distribuição Gratuita	3.3.90.32.00	20.000,00			
		PASSAGENS E DESPESAS COM LOCOMOÇÃO	3.3.92.03.00	5.000,00			
		OUTROS SERVIÇOS DE TERCEIROS - PESSOA FÍSICA	3.3.93.36.00	13.000,00			
		OUTROS SERVIÇOS DE TERCEIROS - PESSOA JURÍDICA	3.3.93.39.00	13.000,00			
<b>GESTÃO TÉCNICA E ADMINISTRATIVA DAS USF</b>							
	3	DESPESAS CORRENTES				3.700.000,00	3.700.000,00
	1	PESSOAL E ENCARGOS SOCIAIS			3.700.000,00		
		CONTRATAÇÃO POR TEMPO DETERMINADO	3.1.90.04.00	10.000,00			
		CONTRATAÇÃO POR TEMPO DETERMINADO	3.1.90.04.00	2.700.300,00			
		Outros Benefícios Previdenciários do servidor ou do militar	3.1.90.05.00	33.000,00			
		VENCIMENTOS E VANTAGENS FIXAS - PESSOAL CIVIL	3.1.90.11.00	500.000,00			
		OBRIGAÇÕES PATRONAIS	3.1.90.13.00	510.000,00			
		OUTRAS DESPESAS VARIÁVEIS - PESSOAL CIVIL	3.1.90.18.00	5.000,00			
		OBRIGAÇÕES PATRONAIS - INTRA-ORÇAMENTÁRIO	3.1.91.13.00	500.000,00			
	3	OUTRAS DESPESAS CORRENTES			3.700.000,00		
		MATERIAL DE CONSUMO	3.3.90.30.00	100.000,00			
		OUTROS SERVIÇOS DE TERCEIROS - PESSOA FÍSICA	3.3.93.36.00	200.000,00			
		OUTROS SERVIÇOS DE TERCEIROS - PESSOA JURÍDICA	3.3.93.39.00	3.400.000,00			
<b>GESTÃO TÉCNICA E ADMINISTRATIVA DO PROGRAMA SAÚDE BUCAL</b>							
	3	DESPESAS CORRENTES				1.030.000,00	1.030.000,00
	1	PESSOAL E ENCARGOS SOCIAIS			670.000,00		
		CONTRATAÇÃO POR TEMPO DETERMINADO	3.1.90.04.00	520.000,00			
		Outros Benefícios Previdenciários do servidor ou do militar	3.1.90.05.00	20.000,00			
		VENCIMENTOS E VANTAGENS FIXAS - PESSOAL CIVIL	3.1.90.11.00	10.000,00			
		OBRIGAÇÕES PATRONAIS	3.1.90.13.00	110.000,00			
		OUTRAS DESPESAS VARIÁVEIS - PESSOAL CIVIL	3.1.90.18.00	6.000,00			
		OBRIGAÇÕES PATRONAIS - INTRA-ORÇAMENTÁRIO	3.1.91.13.00	5.000,00			
	3	OUTRAS DESPESAS CORRENTES			360.000,00		
		MATERIAL DE CONSUMO	3.3.90.30.00	230.000,00			
		OUTROS SERVIÇOS DE TERCEIROS - PESSOA FÍSICA	3.3.93.36.00	10.000,00			
		OUTROS SERVIÇOS DE TERCEIROS - PESSOA JURÍDICA	3.3.93.39.00	160.000,00			
<b>MANUTENÇÃO DO PROGRAMA MAIS MÉDICOS</b>							
	3	DESPESAS CORRENTES				60.000,00	60.000,00

PREFEITURA DO MUNICIPIO DE LIMOEIRO

Orçamento Programático - Exercício de 2018

QUADRO AUXILIAR DE DETALHAMENTO DA DESPESA

Lot: 2373, Data: 27/12/2017

PODER 02 PODER EXECUTIVO  
 ORGAO 14 FUNDO MUNICIPAL DE SAÚDE  
 UNIDADE 00 FUNDO MUNICIPAL DE SAÚDE

Aplicação Programada	Proj/Ativ	Finalidade	Categoria	Detalhada	Total Grupo	Total Categ.	Total Fun
		F.R. - C.A.					
MANUTENÇÃO DO PROGRAMA MAIS MÉDICOS	10.301.0022.2281.0000						50.000,00
3 DESPESAS CORREN						60.000,00	
3 OUTRAS DESPESAS CORRENTES					50.000,00		
Contribuições			2.9.90.41.00	50.000,00			
GESTÃO TÉCNICA E ADMINISTRATIVA DO NASF	10.301.0022.2282.0000						805.000,00
3 DESPESAS CORREN						805.000,00	
1 PESSOAL E ENCARGOS SOCIAIS					805.000,00		
CONTRATAÇÃO POR TEMPO DETERMINADO			3.1.90.04.00	840.000,00			
Outros Benefícios Previdenciários do servidor ou do militar			3.1.90.05.00	5.000,00			
VENCIMENTOS E VANTAGENS FIXAS - PESSOAL CIVIL			3.1.90.11.00	10.000,00			
ORIGINAÇÕES PATRONAIS			3.1.90.13.00	140.000,00			
OUTRAS DESPESAS VARIÁVEIS - PESSOAL CIVIL			3.1.90.18.00	5.000,00			
ORIGINAÇÕES PATRONAIS - INTRA-ORÇAMENTÁRIO			3.1.91.13.00	3.000,00			
3 OUTRAS DESPESAS CORRENTES					80.000,00		
MATERIAL DE CONSUMO			3.3.90.30.00	30.000,00			
OUTROS SERVIÇOS DE TERCEIROS - PESSOA FÍSICA			3.3.90.36.00	10.000,00			
OUTROS SERVIÇOS DE TERCEIROS - PESSOA JURÍDICA			3.3.90.39.00	50.000,00			
PROGRAMA DE MELHORIA DO ACESSO E DA QUALIDADE - PMAC	10.301.0022.2283.0000						60.000,00
3 DESPESAS CORREN						60.000,00	
1 PESSOAL E ENCARGOS SOCIAIS					10.000,00		
OUTRAS DESPESAS VARIÁVEIS - PESSOAL CIVIL			3.1.90.18.00	10.000,00			
3 OUTRAS DESPESAS CORRENTES					70.000,00		
MATERIAL DE CONSUMO			3.3.90.30.00	10.000,00			
OUTROS SERVIÇOS DE TERCEIROS - PESSOA FÍSICA			3.3.90.36.00	50.000,00			
OUTROS SERVIÇOS DE TERCEIROS - PESSOA JURÍDICA			3.3.90.39.00	10.000,00			
GESTÃO TÉCNICA E ADMINISTRATIVA DA CADEIA DE SAÚDE	10.301.0022.2284.0000						45.000,00
3 DESPESAS CORREN						45.000,00	
1 PESSOAL E ENCARGOS SOCIAIS					31.000,00		
CONTRATAÇÃO POR TEMPO DETERMINADO			3.1.90.04.00	1.000,00			
Outros Benefícios Previdenciários do servidor ou do militar			3.1.90.05.00	1.000,00			
VENCIMENTOS E VANTAGENS FIXAS - PESSOAL CIVIL			3.1.90.11.00	1.000,00			
ORIGINAÇÕES PATRONAIS			3.1.90.13.00	5.000,00			
OUTRAS DESPESAS VARIÁVEIS - PESSOAL CIVIL			3.1.90.18.00	1.000,00			
ORIGINAÇÕES PATRONAIS - INTRA-ORÇAMENTÁRIO			3.1.91.13.00	4.000,00			
3 OUTRAS DESPESAS CORRENTES					15.000,00		
MATERIAL DE CONSUMO			3.3.90.30.00	5.000,00			
OUTROS SERVIÇOS DE TERCEIROS - PESSOA FÍSICA			3.3.90.36.00	5.000,00			
OUTROS SERVIÇOS DE TERCEIROS - PESSOA JURÍDICA			3.3.90.39.00	5.000,00			
CONSTRUÇÃO, REFORMA E/OU AMPLIAÇÃO PARA OS PROGRAMAS DO BLMAC	10.302.0059.1143.0000						400.000,00
4 DESPESAS DE CAP						400.000,00	
4 INVESTIMENTOS					400.000,00		
OBRAS E INSTALAÇÕES			4.4.90.51.00	150.000,00			
OBRAS E INSTALAÇÕES			4.4.90.51.00	250.000,00			
AQUISIÇÃO DE VEÍCULOS, MÓVEIS E EQUIPAMENTOS DIVERSOS PARA OS PROGRAMAS DO BLMAC	10.302.0060.1150.0000						100.000,00
4 DESPESAS DE CAP						100.000,00	

# PREFEITURA DO MUNICIPIO DE LIMOEIRO

Orçamento Programa Exercício de 2018

Página 39

## QUADRO AUXILIAR DE DETALHAMENTO DA DESPESA

Lei: 2373, Data: 27/12/2017

PODER	PODER EXECUTIVO
ORGÃO	FUNDO MUNICIPAL DE SAÚDE
UNIDADE	FUNDO MUNICIPAL DE SAÚDE

Aplicação Programada	ProjAtiv	Finalidade	Categoria	Detalhada	Total Grupo	Total Categ	Total Fun
		F.R. - C.A.					
GESTÃO TÉCNICA E ADMINISTRATIVA DO CAPS	10.302.0050.2285.0000						2.015.000,00
3	DESPESAS CORRENTES					2.015.000,00	
1	PESSOAL E ENCARGOS SOCIAIS				995.000,00		
	CONTRATAÇÃO POR TEMPO DETERMINADO		3.1.50.04.00	500.000,00			
	Outros Benefícios Previdenciários do servidor ou do militar		3.1.50.05.00	20.000,00			
	VENCIMENTOS E VANTAGENS FIXAS - PESSOAL CIVIL		3.1.90.11.00	300.000,00			
	OBRIGAÇÕES PATRONAIS		3.1.90.13.00	120.000,00			
	OUTRAS DESPESAS VARIÁVEIS - PESSOAL CIVIL		3.1.90.10.00	5.000,00			
	OBRIGAÇÕES PATRONAIS - INTRA-ORÇAMENTÁRIO		3.1.91.13.00	50.000,00			
3	OUTRAS DESPESAS CORRENTES				1.020.000,00		
	MATERIAL DE CONSUMO		3.3.90.30.00	120.000,00			
	OUTROS SERVIÇOS DE TERCEIROS - PESSOA FÍSICA		3.3.90.38.00	100.000,00			
	OUTROS SERVIÇOS DE TERCEIROS - PESSOA JURÍDICA		3.3.90.39.00	800.000,00			
GESTÃO TÉCNICA E ADMINISTRATIVA DO SAMU	10.302.0050.2287.0000						1.920.000,00
3	DESPESAS CORRENTES					1.920.000,00	
1	PESSOAL E ENCARGOS SOCIAIS				370.000,00		
	CONTRATAÇÃO POR TEMPO DETERMINADO		3.1.50.04.00	370.000,00			
3	OUTRAS DESPESAS CORRENTES				1.550.000,00		
	MATERIAL DE CONSUMO		3.3.90.30.00	600.000,00			
	OUTROS SERVIÇOS DE TERCEIROS - PESSOA FÍSICA		3.3.90.38.00	50.000,00			
	OUTROS SERVIÇOS DE TERCEIROS - PESSOA JURÍDICA		3.3.90.39.00	900.000,00			
TRATAMENTO FORA DE DOMICÍLIO - TFO	10.302.0050.2288.0000						100.000,00
3	DESPESAS CORRENTES					100.000,00	
3	OUTRAS DESPESAS CORRENTES				100.000,00		
	OUTROS AUXÍLIOS FINANCEIROS A PESSOA FÍSICA		3.3.90.48.00	100.000,00			
GESTÃO TÉCNICA E ADMINISTRATIVA DO CEQ	10.302.0050.2842.0000						925.000,00
3	DESPESAS CORRENTES					925.000,00	
1	PESSOAL E ENCARGOS SOCIAIS				815.000,00		
	CONTRATAÇÃO POR TEMPO DETERMINADO		3.1.50.04.00	380.000,00			
	Outros Benefícios Previdenciários do servidor ou do militar		3.1.50.05.00	30.000,00			
	Outros Benefícios Previdenciários do servidor ou do militar		3.1.50.06.00	5.000,00			
	VENCIMENTOS E VANTAGENS FIXAS - PESSOAL CIVIL		3.1.90.11.00	260.000,00			
	OBRIGAÇÕES PATRONAIS		3.1.90.13.00	80.000,00			
	OBRIGAÇÕES PATRONAIS - INTRA-ORÇAMENTÁRIO		3.1.91.13.00	40.000,00			
3	OUTRAS DESPESAS CORRENTES				110.000,00		
	MATERIAL DE CONSUMO		3.3.90.30.00	10.000,00			
	OUTROS SERVIÇOS DE TERCEIROS - PESSOA FÍSICA		3.3.90.38.00	50.000,00			
	OUTROS SERVIÇOS DE TERCEIROS - PESSOA JURÍDICA		3.3.90.39.00	50.000,00			
GESTÃO TÉCNICA E ADMINISTRATIVA DA POLICLÍNICA	10.302.0060.2343.0000						2.194.570.000,00
3	DESPESAS CORRENTES					2.194.570.000,00	
1	PESSOAL E ENCARGOS SOCIAIS				1.440.000,00		
	CONTRATAÇÃO POR TEMPO DETERMINADO		3.1.50.04.00	100.000,00			
	Outros Benefícios Previdenciários do servidor ou do militar		3.1.50.05.00	10.000,00			
	VENCIMENTOS E VANTAGENS FIXAS - PESSOAL CIVIL		3.1.90.11.00	250.000,00			
	OBRIGAÇÕES PATRONAIS		3.1.90.13.00	25.000,00			
	OUTRAS DESPESAS VARIÁVEIS - PESSOAL CIVIL		3.1.90.10.00	5.000,00			
	OBRIGAÇÕES PATRONAIS - INTRA-ORÇAMENTÁRIO		3.1.91.13.00	40.000,00			
3	OUTRAS DESPESAS CORRENTES				140.000,00		
	MATERIAL DE CONSUMO		3.3.90.30.00	50.000,00			
	OUTROS SERVIÇOS DE TERCEIROS - PESSOA FÍSICA		3.3.90.38.00	50.000,00			
	OUTROS SERVIÇOS DE TERCEIROS - PESSOA JURÍDICA		3.3.90.39.00	40.000,00			

Documento Assinado Digitalmente por: JOAO DE USUELE FERREIRA FILHO  
Acesse em: <https://pccfite.pe.gov.br/eppl/validarDoc.html> ou no endereço do documento: 013881fb-d4e2-490-90ed-ddfe2c443dd6

# PREFEITURA DO MUNICIPIO DE LIMOEIRO

Orçamento Programa - Exercício de 2019

Page: 1  
Lei: 2373, Data: 27/12/2019

## QUADRO AUXILIAR DE DETALHAMENTO DA DESPESA

PODER 02 PODER EXECUTIVO  
ORGÃO 14 FUNDO MUNICIPAL DE SAÚDE  
UNIDADE 0000 FUNDO MUNICIPAL DE SAÚDE

Aplicação Programada	Proj/Ativ	Finalidade	Categoria	Detalhada	Total Grupo	Total Categ.	Total	
		F.R. - C.A.						
GESTÃO TÉCNICA E ADMINISTRATIVA DO CER		10.302.0050.2344.0000						216.000,00
3	1	DESPESAS CORREN						
		PESSOAL E ENCARGOS SOCIAIS	3.1.90.04.00	20.000,00				
		CONTRATAÇÃO POR TEMPO DETERMINADO	3.1.90.05.00	5.000,00				
		Outros Benefícios Previdenciários do servidor ou do titular	3.1.90.11.00	180.000,00				
		VENCIMENTOS E VANTAGENS FIXAS - PESSOAL CIVIL	3.1.90.13.00	5.000,00				
		OBRIGAÇÕES PATRONAIS	3.1.91.11.00	25.000,00				
		OBRIGAÇÕES PATRONAIS - INTRA-ORÇAMENTÁRIO			180.000,00			
		OUTRAS DESPESAS CORRENTES	3.1.90.30.00	50.000,00				
		MATERIAL DE CONSUMO	3.3.90.30.00	30.000,00				
		OUTROS SERVIÇOS DE TERCEIROS - PESSOA FÍSICA	3.3.90.39.00	50.000,00				
		OUTROS SERVIÇOS DE TERCEIROS - PESSOA JURÍDICA						
GESTÃO TÉCNICA E ADMINISTRATIVA DA UNIDADE DEBIO		10.302.0050.2346.0000						285.000,00
7	1	DESPESAS CORREN						
		PESSOAL E ENCARGOS SOCIAIS	3.1.90.04.00	200.000,00				
		CONTRATAÇÃO POR TEMPO DETERMINADO	3.1.90.05.00	10.000,00				
		Outros Benefícios Previdenciários do servidor ou do titular	3.1.90.11.00	20.000,00				
		VENCIMENTOS E VANTAGENS FIXAS - PESSOAL CIVIL	3.1.90.13.00	20.000,00				
		OBRIGAÇÕES PATRONAIS	3.1.90.18.00	5.000,00				
		OUTRAS DESPESAS VARIÁVEIS - PESSOAL CIVIL	3.1.91.13.00	5.000,00				
		OBRIGAÇÕES PATRONAIS - INTRA-ORÇAMENTÁRIO			160.000,00			
		OUTRAS DESPESAS CORRENTES	3.3.90.30.00	50.000,00				
		MATERIAL DE CONSUMO	3.3.90.30.00	50.000,00				
		OUTROS SERVIÇOS DE TERCEIROS - PESSOA FÍSICA	3.3.90.39.00	50.000,00				
		OUTROS SERVIÇOS DE TERCEIROS - PESSOA JURÍDICA						
MANUTENÇÃO DO PROGRAMA DE PROTESE DENTÁRIA		10.302.0050.2348.0000						280.000,00
3	3	OUTRAS DESPESAS CORRENTES						
		MATERIAL DE CONSUMO	3.3.90.30.00	10.000,00				
		OUTROS SERVIÇOS DE TERCEIROS - PESSOA FÍSICA	3.3.90.39.00	10.000,00				
		OUTROS SERVIÇOS DE TERCEIROS - PESSOA JURÍDICA			260.000,00			
PROGRAMA FARMACIA BÁSICA		10.303.0051.2278.0000						100.000,00
3	3	OUTRAS DESPESAS CORRENTES						
		Material, Bem ou Serviço para Distribuição Gratuita	3.3.90.32.00	400.000,00				
		Material, Bem ou Serviço para Distribuição Gratuita	3.3.90.32.00	900.000,00				
AQUISIÇÃO DE MATERIAIS, MÓVEIS E EQUIPAMENTOS DIVERSOS PARA UNIDADES SANITÁRIAS		10.304.0052.1180.0000						50.000,00
4	4	INVESTIMENTOS						
		EQUIPAMENTOS E MATERIAL PERMANENTE	4.4.90.52.00	50.000,00				
CONSTRUÇÃO DE OBRA OU AMPLIAÇÃO PARA A VIGILÂNCIA SANITÁRIA		10.304.0052.1188.0000						20.000,00
4	4	INVESTIMENTOS						
		OBRAS E INSTALAÇÕES	4.4.90.51.00	20.000,00				
MANUTENÇÃO DE UNIDADE DE VACINAÇÃO		10.304.0052.2280.0000						50.000,00
3	3	OUTRAS DESPESAS CORRENTES						

Documento Assinado Digitalmente por: OAO/UIS/FIR/REIRA FILHO  
 Acesse em: <http://pccrce.pe.gov.br/validaDoc.html> Código do documento: 013881fb-dcd4-4e9d-90ed-dffe2c4438d6

# PREFEITURA DO MUNICIPIO DE LIMOEIRO

Orçamento Programa - Exercício de 2018

Page

Lei: 2373, Date: 27/12/20

## QUADRO AUXILIAR DE DETALHAMENTO DA DESPESA

PODER	02	PODER EXECUTIVO							
ORGÃO	0001	FUNDO MUNICIPAL DE SAÚDE							
UNIDADE	00	FUNDO MUNICIPAL DE SAÚDE							
Aplicação Programada	Proj/Obj	Finalidade	Categoria	Detalhada	Total Grupo	Total Categ.	Total		
		F.R. - C.A.							
MANUTENÇÃO DE UNIDADE DE VACINAÇÃO	10.304.0052.2280.0000					90.000,00	90.000,00		90.000,00
3 - DESPESAS CORRENTES									
3 - OUTRAS DESPESAS CORRENTES									
MATERIAL DE CONSUMO			3.3.90.30.00	10.000,00					
PASSAGENS E DESPESAS COM LOCOMOÇÃO			3.3.90.33.00	10.000,00					
OUTROS SERVIÇOS DE TERCEIROS - PESSOA FÍSICA			3.3.90.38.00	70.000,00					
GESTÃO TÉCNICA E ADMINISTRATIVA DA VIGILÂNCIA SANITÁRIA	10.304.0052.2347.0000					725.000,00	725.000,00		725.000,00
3 - DESPESAS CORRENTES						665.000,00			
3 - PESSOAL E ENCARGOS SOCIAIS									
CONTRATAÇÃO POR TEMPO DETERMINADO			3.1.90.04.00	100.000,00					
Outros Benefícios Previdenciários do servidor ou do militar			1.1.90.05.00	10.000,00					
VENCIMENTOS E VANTAGENS FIXAS - PESSOAL CIVIL			3.1.90.11.00	550.000,00					
OBRIGAÇÕES PATRONAIS			3.1.90.13.00	20.000,00					
OUTRAS DESPESAS VARIÁVEIS - PESSOAL CIVIL			3.1.90.15.00	5.000,00					
3 - OUTRAS DESPESAS CORRENTES						40.000,00			
DIÁRIAS - CIVIL			3.1.90.14.00	10.000,00					
MATERIAL DE CONSUMO			3.3.90.30.00	10.000,00					
OUTROS SERVIÇOS DE TERCEIROS - PESSOA FÍSICA			3.3.90.36.00	10.000,00					
OUTROS SERVIÇOS DE TERCEIROS - PESSOA JURÍDICA			3.3.90.38.00	10.000,00					
ADQUIÇÃO DE BENS MÓVEIS E EQUIPAMENTOS DIVERSOS DE VIGILÂNCIA EPIDEMIOLÓGICA	10.305.0052.1181.0000					20.000,00	20.000,00		20.000,00
4 - DESPESAS DE CAPITAL									
4 - INVESTIMENTOS									
EQUIPAMENTOS E MATERIAL PERMANENTE			4.4.90.52.00	20.000,00					
CONSTRUÇÃO DE BENS IMÓVEIS OU AMPLIAÇÃO PARA A VIGILÂNCIA EPIDEMIOLÓGICA	10.305.0052.1187.0000					20.000,00	20.000,00		20.000,00
4 - DESPESAS DE CAPITAL									
4 - INVESTIMENTOS									
OBRAS E INSTALAÇÕES			4.4.90.51.00	20.000,00					
GESTÃO TÉCNICA E ADMINISTRATIVA DA VIGILÂNCIA EPIDEMIOLÓGICA	10.305.0052.2289.0000					665.000,00	665.000,00		665.000,00
3 - DESPESAS CORRENTES									
3 - PESSOAL E ENCARGOS SOCIAIS									
CONTRATAÇÃO POR TEMPO DETERMINADO			3.1.90.04.00	250.000,00					
Outros Benefícios Previdenciários do servidor ou do militar			3.1.90.05.00	20.000,00					
VENCIMENTOS E VANTAGENS FIXAS - PESSOAL CIVIL			3.1.90.11.00	200.000,00					
OBRIGAÇÕES PATRONAIS			3.1.90.13.00	50.000,00					
OUTRAS DESPESAS VARIÁVEIS - PESSOAL CIVIL			3.1.90.15.00	5.000,00					
OBRIGAÇÕES PATRONAIS - INTRA-ORÇAMENTÁRIO			3.1.91.13.00	30.000,00					
3 - OUTRAS DESPESAS CORRENTES						300.000,00			
MATERIAL DE CONSUMO			3.3.90.30.00	100.000,00					
OUTROS SERVIÇOS DE TERCEIROS - PESSOA FÍSICA			3.3.90.38.00	100.000,00					
OUTROS SERVIÇOS DE TERCEIROS - PESSOA JURÍDICA			3.3.90.39.00	100.000,00					
MANUTENÇÃO DE ATIVIDADES MATERNO INFANTIL	10.306.0432.2290.0000					30.000,00	30.000,00		30.000,00
3 - DESPESAS CORRENTES									
3 - OUTRAS DESPESAS CORRENTES									
MATERIAL DE CONSUMO			3.3.90.30.00	30.000,00					

# PREFEITURA DO MUNICIPIO DE LIMOEIRO

Orçamento Programa - Exercício de 2018

## QUADRO AUXILIAR DE DETALHAMENTO DA DESPESA

PODER	ORGÃO	UNIDADE	Proj/Atr	Finalidade	Categoria	Destinada	Total Grupo	Total Categ.	Total Fund
PODER EXECUTIVO	FUNDO MUNICIPAL DE SAÚDE	FUNDO MUNICIPAL DE SAÚDE		F.R. - C.A.					
								29.448.000.00	
<b>TOTAL</b>									

## PREFEITURA DO MUNICIPIO DE LIMOEIRO

Orçamento Programa - Exercício de 2018

### QUADRO AUXILIAR DE DETALHAMENTO DA DESPESA

Página

Lei: 2373, Data: 27/12/2018

PODER	ORGÃO	UNIDADE	Proj/Ativ	Finalidade	Categoria	Detalhada	Total Grupo	Total Categ.	Total F
			F.R. - C.A.						
02	16	100	08.244.0024.2326.0000	GESTÃO TÉCNICA E ADMINISTRATIVA DO SERVIÇO ESPECIALIZADO DE INTERMEDIACÃO SOCIAL					30.000,00
			3	DESPESAS CORRENTES			30.000,00	30.000,00	
			3	OUTRAS DESPESAS CORRENTES:					
				MATERIAL DE CONSUMO	3.3.90.30.00	10.000,00			
				OUTROS SERVIÇOS DE TERCEIROS - PESSOA FÍSICA	3.3.90.36.00	10.000,00			
				OUTROS SERVIÇOS DE TERCEIROS - PESSOA JURÍDICA	3.3.90.39.00	10.000,00			
			08.244.0024.2326.0000	GESTÃO TÉCNICA E ADMINISTRATIVA DO PROGRAMA DE LIBERDADE ASSISTIDA					30.000,00
			3	DESPESAS CORRENTES			30.000,00	30.000,00	
			3	OUTRAS DESPESAS CORRENTES			30.000,00		
				MATERIAL DE CONSUMO	3.3.90.30.00	10.000,00			
				OUTROS SERVIÇOS DE TERCEIROS - PESSOA FÍSICA	3.3.90.36.00	10.000,00			
				OUTROS SERVIÇOS DE TERCEIROS - PESSOA JURÍDICA	3.3.90.39.00	10.000,00			
			08.244.0024.2327.0000	GESTÃO TÉCNICA E ADMINISTRATIVA DO PROGRAMA DE PRESTAMOS DE SERVIÇOS À COMUNIDADE					30.000,00
			3	DESPESAS CORRENTES			30.000,00	30.000,00	
			3	OUTRAS DESPESAS CORRENTES:					
				MATERIAL DE CONSUMO	3.3.90.30.00	10.000,00			
				OUTROS SERVIÇOS DE TERCEIROS - PESSOA FÍSICA	3.3.90.36.00	10.000,00			
				OUTROS SERVIÇOS DE TERCEIROS - PESSOA JURÍDICA	3.3.90.39.00	10.000,00			
			08.244.0024.2328.0000	GESTÃO TÉCNICA E ADMINISTRATIVA DA UNID. DE ACOLHIMENTO INFÂNCIA PESSOAL SOUSA					30.000,00
			3	DESPESAS CORRENTES			30.000,00	30.000,00	
			3	OUTRAS DESPESAS CORRENTES			30.000,00		
				MATERIAL DE CONSUMO	3.3.90.30.00	10.000,00			
				OUTROS SERVIÇOS DE TERCEIROS - PESSOA FÍSICA	3.3.90.36.00	10.000,00			
				OUTROS SERVIÇOS DE TERCEIROS - PESSOA JURÍDICA	3.3.90.39.00	10.000,00			
			08.244.0024.2329.0000	SUBVENÇÃO FINANCIAÇÃO DE ATENDIMENTO AS PESSOAS COM DEFICIÊNCIA					50.000,00
			3	DESPESAS CORRENTES			50.000,00	50.000,00	
			3	OUTRAS DESPESAS CORRENTES			50.000,00		
				SUBVENÇÕES SOCIAIS	3.3.90.43.00	50.000,00			
			08.244.0024.2326.0000	MANUTENÇÃO DAS AÇÕES ESTRATÉGICAS DO AEPET					67.000,00
			3	DESPESAS CORRENTES			67.000,00	67.000,00	
				PESSOAL E ENCARGOS SOCIAIS			27.000,00		
				CONTRATAÇÃO POR TEMPO DETERMINADO	3.1.90.04.00	10.000,00			
				Outros Benefícios Previdenciários do servidor ou do militar	3.1.90.05.00	1.500,00			
				VENCIMENTOS E VANTAGENS FIXAS - PESSOAL CIVIL	3.1.90.11.00	10.000,00			
				OBRIGAÇÕES PATRONAIS	3.1.90.13.00	2.000,00			
				OUTRAS DESPESAS VARIÁVEIS - PESSOAL CIVIL	3.1.90.16.00	2.000,00			
				OBRIGAÇÕES PATRONAIS - INTRA-ORÇAMENTÁRIO	3.1.91.13.00	2.000,00			
			3	OUTRAS DESPESAS CORRENTES			30.000,00		
				MATERIAL DE CONSUMO	3.3.90.30.00	10.000,00			
				OUTROS SERVIÇOS DE TERCEIROS - PESSOA FÍSICA	3.3.90.36.00	10.000,00			
				OUTROS SERVIÇOS DE TERCEIROS - PESSOA JURÍDICA	3.3.90.39.00	10.000,00			
			08.244.0024.1178.0000	AQUISIÇÃO DE BENS MÓVEIS E EQUIPAMENTOS DIVERSOS PARA ATIVIDADE DE JUVENTUDE					15.000,00
			4	DESPESAS DE CAPITAL					15.000,00

## PREFEITURA DO MUNICIPIO DE LIMOEIRO

Orçamento Programa - Exercício de 2018

### QUADRO AUXILIAR DE DETALHAMENTO DA DESPESA

Lei: 2378, Data: 27/12/2017

PODER	ORGÃO	UNIDADE	Proj/Ativ	Finalidade	Categoria	Detalhada	Total Grupo	Total Categ	Total F
			F.R. - C.A.						
PODER EXECUTIVO	FUNDO MUNICIPAL DE ASSISTÊNCIA SOCIAL	FUNDO MUNICIPAL DE ASSISTÊNCIA SOCIAL							
PROGRAMA DE SUFAMÍLIA-1007			06.244.0030.2254.0000						161.000,00
3 DESPESAS CORRENTES							16.000,00		
1 ENCARGOS SOCIAIS									
CONTRATAÇÃO POR TEMPO DETERMINADO					2.1.90.04.00	20.000,00			
Outros Benefícios Previdenciários do servidor ou do militar					2.1.90.05.00	2.000,00			
VENCIMENTOS E VANTAGENS FIXAS - PESSOAL CIVIL					3.1.90.11.00	10.000,00			
OBRIGAÇÕES PATRONAIS					3.1.90.12.00	2.000,00			
OUTRAS DESPESAS VARIÁVEIS - PESSOAL CIVIL					3.1.90.18.00	1.000,00			
OBRIGAÇÕES PATRONAIS - INTRA-ORÇAMENTÁRIO					2.1.91.13.00	1.000,00			
3 OUTRAS DESPESAS CORRENTES							146.000,00		
3.1 OUTRAS DESPESAS CORRENTES									
CÍARIAS - CIVIL					3.3.92.14.00	5.000,00			
MATERIAL DE CONSUMO					3.3.90.30.00	40.000,00			
OUTROS SERVIÇOS DE TERCEIROS - PESSOA FÍSICA					3.3.90.36.00	60.000,00			
OUTROS SERVIÇOS DE TERCEIROS - PESSOA JURÍDICA					3.3.90.39.00	40.000,00			
MANUTENÇÃO DE BENS - IMOBÍL			06.244.0030.2324.0000						10.000,00
3 DESPESAS CORRENTES							10.000,00		
3.1 OUTRAS DESPESAS CORRENTES									
MATERIAL DE CONSUMO					3.3.90.30.00	1.000,00			
OUTROS SERVIÇOS DE TERCEIROS - PESSOA FÍSICA					3.3.90.36.00	2.000,00			
OUTROS SERVIÇOS DE TERCEIROS - PESSOA JURÍDICA					3.3.90.39.00	5.000,00			
AQUISIÇÃO DE BENS MÓVEIS E EQUIPAMENTO			06.244.0081.1172.0000						50.000,00
DIVERSOS PARA O CRAS-PAIF									50.000,00
4 INVESTIMENTOS							60.000,00		
EQUIPAMENTOS E MATERIAL PERMANENTE					4.4.90.52.00	30.000,00			
CONSTRUÇÃO, REFORMA E/OU AMPLIAÇÃO DO CRAS-PAIF			06.244.0081.1173.0000						50.000,00
- PAIF									60.000,00
4 INVESTIMENTOS							50.000,00		
OBRAS E INSTALAÇÕES					4.4.90.51.00	50.000,00			
AQUISIÇÃO DE BENS MÓVEIS E EQUIPAMENTOS			06.244.0081.1174.0000						60.000,00
DIVERSOS PARA O CRAS-PAIF									60.000,00
4 INVESTIMENTOS							60.000,00		
EQUIPAMENTOS E MATERIAL PERMANENTE					4.4.90.52.00	50.000,00			
CONSTRUÇÃO, REFORMA E/OU AMPLIAÇÃO DE PRÉDIOS DO BCFV			06.244.0081.1175.0000						50.000,00
- PAIF									60.000,00
4 INVESTIMENTOS							50.000,00		
OBRAS E INSTALAÇÕES					4.4.90.51.00	50.000,00			
GESTÃO TÉCNICA ADMINISTRATIVA DO CENTRO DE			06.244.0061.2297.0000						278.000,00
REFERÊNCIA DE ASSISTÊNCIA SOCIAL - CRAS - PAIF									278.000,00
3 DESPESAS CORRENTES							114.000,00		
1 ENCARGOS SOCIAIS									
CONTRATAÇÃO POR TEMPO DETERMINADO					2.1.90.04.00	60.000,00			
Outros Benefícios Previdenciários do servidor ou do militar					2.1.90.05.00	1.000,00			
VENCIMENTOS E VANTAGENS FIXAS - PESSOAL CIVIL					3.1.90.11.00	10.500,00			
OBRIGAÇÕES PATRONAIS					2.1.90.12.00	20.000,00			
OUTRAS DESPESAS VARIÁVEIS - PESSOAL CIVIL					2.1.90.18.00	1.000,00			
OBRIGAÇÕES PATRONAIS - INTRA-ORÇAMENTÁRIO					2.1.91.13.00	2.000,00			

Documento Assinado Digitalmente por: JOAO DE USI FERREIRA FILHO  
 Acesse em: <http://ceelice.pe.gov.br/validador>  
 Código do documento: 013889b-dc4d-4e90-90ed-dde443dd6

# PREFEITURA DO MUNICIPIO DE LIMOEIRO

Orçamento Programa - Exercício de 2018

Page 4

Lal: 2373, Data: 27/12/2018

## QUADRO AUXILIAR DE DETALHAMENTO DA DESPESA

PODER	ORÇAO	UNIDADE	Proj/Ativ	Finalidade	Categoria	Detalhada	Total Grupo	Total Categ.	Total
				F.R. - C.A.					
PODER EXECUTIVO	FUNDO MUNICIPAL DE ASSISTENCIA SOCIAL	FUNDO MUNICIPAL DE ASSISTENCIA SOCIAL							279.000,00
			08.244.0081.2297.0000	GESTÃO TÉCNICA ADMINISTRATIVA DO CENTRO DE REFERÊNCIA DE ASSISTENCIA SOCIAL - CRAS - PAF				279.000,00	
			3	DESPESAS CORRENTES			163.005,00		
			3	OUTRAS DESPESAS CORRENTES					
				DIÁRIAS - CIVIL	3.3.90.14.00	5.000,00			
				MATERIAL DE CONSUMO	3.3.90.30.00	50.000,00			
				Material, Bem ou Serviço para Distribuição Gratuita	3.3.90.32.00	70.000,00			
				PASSAGENS E DESPESAS COM LOCOMOÇÃO	3.3.90.33.00	10.000,00			
				OUTROS SERVIÇOS DE TERCEIROS - PESSOA FÍSICA	3.3.90.36.00	70.000,00			
				OUTROS SERVIÇOS DE TERCEIROS - PESSOA JURÍDICA	3.3.90.38.00	20.000,00			
			08.244.0081.2299.0000	PROGRAMA DE DESENVOLVIMENTO A MULHER				50.000,00	
			3	DESPESAS CORRENTES			60.000,00		
			3	OUTRAS DESPESAS CORRENTES					
				MATERIAL DE CONSUMO	3.3.90.30.00	10.000,00			
				Material, Bem ou Serviço para Distribuição Gratuita	3.3.90.32.00	10.000,00			
				PASSAGENS E DESPESAS COM LOCOMOÇÃO	3.3.90.33.00	10.000,00			
				OUTROS SERVIÇOS DE TERCEIROS - PESSOA FÍSICA	3.3.90.36.00	10.000,00			
				OUTROS SERVIÇOS DE TERCEIROS - PESSOA JURÍDICA	3.3.90.38.00	10.000,00			
			08.244.0061.2302.0000	MANUTENÇÃO DAS AÇÕES VINCULADAS A PROGRAMAS ESTADUAIS				121.000,00	
			3	DESPESAS CORRENTES			86.000,00		
			1	PERSONAL E ENCARGOS SOCIAIS					
				CONTRATAÇÃO POR TEMPO DETERMINADO	3.1.90.04.00	70.000,00			
				Outros Benefícios Previdenciários do servidor ou da metier	3.1.90.06.00	1.000,00			
				VENCIMENTOS E VANTAGENS FIXAS - PESSOAL CIVIL	3.1.90.11.00	10.000,00			
				OBRIGAÇÕES PATRONAIS	3.1.90.13.00	2.000,00			
				OUTRAS DESPESAS VARIÁVEIS - PESSOAL CIVIL	3.1.90.18.00	1.000,00			
				OBRIGAÇÕES PATRONAIS - INTRAORÇAMENTÁRIO	3.1.91.13.00	2.000,00			
			3	OUTRAS DESPESAS CORRENTES			34.000,00		
				MATERIAL DE CONSUMO	3.3.90.30.00	10.000,00			
				OUTROS SERVIÇOS DE TERCEIROS - PESSOA FÍSICA	3.3.90.36.00	10.000,00			
				OUTROS SERVIÇOS DE TERCEIROS - PESSOA JURÍDICA	3.3.90.38.00	15.000,00			
			08.244.0218.2302.0000	MANUTENÇÃO DE CURSOS PROFISSIONALIZANTES				420.000,00	
			3	DESPESAS CORRENTES			420.000,00		
			3	OUTRAS DESPESAS CORRENTES					
				MATERIAL DE CONSUMO	3.3.90.30.00	5.000,00			
				Material, Bem ou Serviço para Distribuição Gratuita	3.3.90.32.00	5.000,00			
				OUTROS SERVIÇOS DE TERCEIROS - PESSOA FÍSICA	3.3.90.36.00	10.000,00			
				OUTROS SERVIÇOS DE TERCEIROS - PESSOA JURÍDICA	3.3.90.38.00	400.000,00			
			08.244.0318.2253.0000	APOIO A RECUP. DE CASAS POPULARES				10.000,00	
			3	DESPESAS CORRENTES			10.000,00		
			3	OUTRAS DESPESAS CORRENTES					
				Material, Bem ou Serviço para Distribuição Gratuita	3.3.90.32.00	10.000,00			
			08.244.0486.1162.0000	REQUISIÇÃO DE BENS PROGRAMAS DO FMS				60.000,00	
			3	DESPESAS CORRENTES			60.000,00		
			3	INVESTIMENTOS					
				EQUIPAMENTOS E MATERIAL PERMANENTE	4.4.90.52.00	30.000,00			
				EQUIPAMENTOS E MATERIAL PERMANENTE	4.4.90.52.00	30.000,00			
			08.244.0486.1153.0000	CONSTRUÇÃO, REPARAÇÃO E RESTAURAÇÃO DE IMÓVEIS DO FMS				100.000,00	

**PREFEITURA DO MUNICIPIO DE LIMOEIRO**

Orçamento Programa - Exercício de 2016

Página 4

**QUADRO AUXILIAR DE DETALHAMENTO DA DESPESA**

Lei: 2373, Data: 27/12/2016

PODER: PODER EXECUTIVO  
 ORGÃO: FUNDO MUNICIPAL DE ASSISTENCIA SOCIAL  
 UNIDADE: FUNDO MUNICIPAL DE ASSISTENCIA SOCIAL

Aplicação Programada	Proj/Ativ	Finalidade F.R. - C.A.	Categoria	Detalhada	Total Grupo	Total Categ.	Total Fm
CONSTRUÇÃO, AMPLIAÇÃO E RESTAURAÇÃO DE IMÓVEIS DO FMS	06.244.0488.1168.0000					100.000,00	
4 DEBESAS DE CAPT						100.000,00	
4.1 OBRAS E INSTALAÇÕES			4.4.90.51.00	70.000,00			
4.1 OBRAS E INSTALAÇÕES			4.4.90.51.00	30.000,00			
BENEFÍCIOS EVENTUAIS DE COMBATE A FOME	06.244.0488.2227.0000					50.000,00	
3 DEBESAS CORREN						50.000,00	
3.1 OUTRAS DESPESAS CORRENTES			3.1.90.32.00	50.000,00			
Material, Bem ou Serviço para Distribuição Gratuita							
SUBVENÇÃO A ASSOC. E FUNDAÇÕES	06.244.0488.2228.0000					110.000,00	
3 DEBESAS CORREN						110.000,00	
3.1 OUTRAS DESPESAS CORRENTES			3.1.50.43.00	110.000,00			
SUBVENÇÕES SOCIAIS							
AUXÍLIO FUNERAL	06.244.0488.2229.0000					20.000,00	
3 DEBESAS CORREN						20.000,00	
3.1 OUTRAS DESPESAS CORRENTES			3.1.90.39.00	20.000,00			
OUTROS SERVIÇOS DE TERCEIROS - PESSOA JURÍDICA							
BENEFÍCIOS EVENTUAIS DE ENFRENTAMENTO A POBREZA	06.244.0488.2230.0000					480.000,00	
3 DEBESAS CORREN						480.000,00	
3.1 OUTRAS DESPESAS CORRENTES			3.3.90.32.00	450.000,00			
Material, Bem ou Serviço para Distribuição Gratuita							
3.1 OUTRAS DESPESAS CORRENTES			3.3.90.48.00	30.000,00			
OUTROS AUXÍLIOS FINANCEIROS A PESSOA FÍSICA							
MANUTENÇÃO DE CAPACITAÇÃO, CONFERÊNCIAS SEMINÁRIOS E CURSOS DE CARACTICAÇÃO	06.244.0488.2231.0000					20.000,00	
3 DEBESAS CORREN						20.000,00	
3.1 OUTRAS DESPESAS CORRENTES			3.3.90.36.00	5.000,00			
MATERIAL DE CONSUMO			3.3.90.32.00	6.000,00			
Material, Bem ou Serviço para Distribuição Gratuita							
3.1 OUTRAS DESPESAS CORRENTES			3.3.90.36.00	5.000,00			
OUTROS SERVIÇOS DE TERCEIROS - PESSOA FÍSICA							
3.1 OUTRAS DESPESAS CORRENTES			3.3.90.35.00	5.000,00			
OUTROS SERVIÇOS DE TERCEIROS - PESSOA JURÍDICA							
CENTRO DE REABILITAÇÃO ESPECIAL DE ASSISTÊNCIA SOCIAL - CRESA	06.244.0488.2300.0000					277.000,00	
3 DEBESAS CORREN						277.000,00	
3.1 PESSOAL E ENCARGOS SOCIAIS						173.000,00	
CONTRATAÇÃO POR TEMPO DETERMINADO			3.1.90.04.00	55.000,00			
Outros Benefícios Previdenciários do servidor ou do militar			3.1.50.05.00	2.000,00			
VENCIMENTOS E VANTAGENS FIXAS - PESSOAL CIVIL			3.1.50.11.00	80.000,00			
OBRIGAÇÕES PATRONAIS			3.1.90.13.00	15.000,00			
OUTRAS DESPESAS VARIÁVEIS - PESSOAL CIVIL			3.1.90.16.00	5.000,00			
OBRIGAÇÕES PATRONAIS - INTRA-ORÇAMENTÁRIO			3.1.91.13.00	15.000,00			
3 OUTRAS DESPESAS CORRENTES						104.000,00	
DIARIAS - CIVIL			3.3.90.14.00	5.000,00			
MATERIAL DE CONSUMO			3.3.90.30.00	20.000,00			
FASSAGENS E DESPESAS COM LOCOMOÇÃO			3.3.90.33.00	10.000,00			
OUTROS SERVIÇOS DE TERCEIROS - PESSOA FÍSICA			3.3.90.36.00	30.000,00			
OUTROS SERVIÇOS DE TERCEIROS - PESSOA JURÍDICA			3.3.90.39.00	30.000,00			

PREFEITURA DO MUNICIPIO DE LIMOEIRO

Orçamento Programa - Exercício de 2018

Page 4

QUADRO AUXILIAR DE DETALHAMENTO DA DESPESA

Lei: 2373, Data: 27/12/2017

PODER	02	PODER EXECUTIVO
ORGÃO	15	FUNDO MUNICIPAL DE ASSISTENCIA SOCIAL
UNIDADE	00	FUNDO MUNICIPAL DE ASSISTENCIA SOCIAL

Aplicação Programada	Proj:Ativ	Finalidade F.R. - C.A	Categoria	Detalhada	TotalGrupo	Total Categ.	Total F
TOTAL						5 843 000,00	

Documento Assinado Digitalmente por: JAO LUIS HERRERA FILHO  
Acesse em: <http://www.limoeiro.pe.gov.br/epm/validador.seam> Código do documento: 013881fb-dcd4-4e90-90ed-ddfe2c443dd6

## PREFEITURA DO MUNICIPIO DE LIMOEIRO

Orçamento Programa - Exercício de 2018

Page 4

### QUADRO AUXILIAR DE DETALHAMENTO DA DESPESA

Lei: 2373, Data: 27/12/2018

**PODER** 02 PODER EXECUTIVO  
**ORGÃO** 18 FUNDO MUNICIPAL DO DIREITO DA CRIANÇA E ADOLESCENTE  
**UNIDADE** 00 FUNDO MUNICIPAL DO DIREITO DA CRIANÇA E ADOLESCENTE

Aplicação Programada	Proj/Niv	Finalidade	Categoria	Detalhada	Total Grupo	Total Categ.	Total
		F.R. - C.A.					
GESTÃO TÉCNICA E ADMINISTRATIVA DO FUMDOCA	08.243.0028.2108.0000					87.000,00	87.000,00
3	DESPESAS CORREN					87.000,00	
1	PESSOAL E ENCARGOS SOCIAIS				67.000,00		
	CONTRATAÇÃO POR TEMPO DETERMINADO		3.1.90.34.00	10.000,00			
	Outros Benefícios Previdenciários do servidor ou do militar		3.1.90.05.00	2.000,00			
	VENCIMENTOS E VANTAGENS FIXAS - PESSOAL CIVIL		3.1.90.11.00	30.000,00			
	OBRIGAÇÕES PATRONAIS		3.1.90.13.00	5.000,00			
	OUTRAS DESPESAS VARIÁVEIS - PESSOAL CIVIL		3.1.90.18.00	5.000,00			
	OBRIGAÇÕES PATRONAIS - INTRA-ORÇAMENTÁRIO		3.1.91.93.00	5.000,00			
MANUTENÇÃO DO CONSELHO DE DIREITO DE CRIANÇA E ADOLESCENTE	08.243.0483.2228.0000					20.000,00	20.000,00
3	DESPESAS CORREN					20.000,00	
3	OUTRAS DESPESAS CORRENTES				20.000,00		
	DIARIAS - CIVIL		3.3.90.14.00	5.000,00			
	MATERIAL DE CONSUMO		3.3.90.30.00	5.000,00			
	OUTROS SERVIÇOS DE TERCEIROS - PESSOA FÍSICA		3.3.90.36.00	5.000,00			
	OUTROS SERVIÇOS DE TERCEIROS - PESSOA JURÍDICA		3.3.90.39.00	5.000,00			
GESTÃO TÉCNICA E ADMINISTRATIVA DO FUMDOCA	08.243.0483.2303.0000					10.000,00	10.000,00
3	DESPESAS CORREN					10.000,00	
3	OUTRAS DESPESAS CORRENTES				10.000,00		
	DIARIAS - CIVIL		3.3.90.14.00	2.000,00			
	MATERIAL DE CONSUMO		3.3.90.30.00	2.000,00			
	OUTROS SERVIÇOS DE TERCEIROS - PESSOA FÍSICA		3.3.90.36.00	2.000,00			
	OUTROS SERVIÇOS DE TERCEIROS - PESSOA JURÍDICA		3.3.90.39.00	2.000,00			
	Contribuições		3.3.90.41.00	2.000,00			
<b>TOTAL</b>						<b>87.000,00</b>	

# PREFEITURA DO MUNICIPIO DE LIMOEIRO

Orçamento Programa - Exercício de 2016

Página 8

## QUADRO AUXILIAR DE DETALHAMENTO DA DESPESA

Lei: 2373, Data: 27/12/2010

PODER 02 PODER EXECUTIVO  
 ORGÃO 17 FACAL  
 UNIDADE 00 FACAL

Aplicação Programada	ProjAtiv	Finalidade	Categoria	Detalhada	Total Grupo	Total Categ	Total Final
		F.R. - C.A.					
GESTÃO TÉCNICA ADMINISTRATIVA DA FACAL	12.364.0021.2004.0000						1.065.000,00
3 DESPESAS CORREN							1.065.000,00
1 PESSOAL E ENCARGOS SOCIAIS					665.000,00		
CONTRATAÇÃO POR TEMPO DETERMINADO			3.1.90.04.00	50.000,00			
VENCIMENTOS E VANTAGENS FIXAS - PESSOAL CIVIL			3.1.90.11.00	500.000,00			
SENTENÇAS JUDICIAIS			3.1.90.91.00	5.000,00			
3 OUTRAS DESPESAS CORRENTES					330.000,00		
DIÁRIAS - CIVIL			3.1.90.14.00	10.000,00			
MATERIAL DE CONSUMO			3.1.90.30.00	50.000,00			
PASSAGENS E DESPESAS COM LOCOMOÇÃO			3.1.90.33.00	10.000,00			
SERVIÇOS DE CONSULTORIA			3.1.90.39.00	30.000,00			
OUTROS SERVIÇOS DE TERCEIROS - PESSOA FÍSICA			3.1.90.30.00	100.000,00			
OUTROS SERVIÇOS DE TERCEIROS - PESSOA JURÍDICA			3.1.90.29.00	120.000,00			
DESPESAS DE EXERCÍCIOS ANTERIORES			3.1.90.92.00	5.000,00			
INDENIZAÇÕES E RESTITUIÇÕES			3.1.90.92.00	5.000,00			
AMORTIZAÇÃO DA DÍVIDA	12.364.0030.1185.0000						40.000,00
4 DESPESAS DE CAPT						40.000,00	
0 AMORTIZAÇÃO DA DÍVIDA					40.000,00		
PRINCIPAL DA DÍVIDA CONTRATUAL RESGATADA			4.5.90.71.00	40.000,00			
REEQUIPAMENTO DA UNIDADE	12.364.0205.1168.0000						30.000,00
4 DESPESAS DE CAPT						30.000,00	
4 INVESTIMENTOS					30.000,00		
EQUIPAMENTOS E MATER AL PERMANENTE			4.4.90.52.00	30.000,00			
AMPLIAÇÃO E RESTAURAÇÃO DO PRÉDIO DA FACAL	12.364.0205.1157.0000						70.000,00
4 DESPESAS DE CAPT						70.000,00	
4 INVESTIMENTOS					70.000,00		
OBRAS E INSTALAÇÕES			4.4.90.51.00	70.000,00			
MANUTENÇÃO DO ENSINO SUPERIOR	12.364.0205.2307.0000						1.215.000,00
3 DESPESAS CORREN						1.215.000,00	
1 PESSOAL E ENCARGOS SOCIAIS					1.190.000,00		
CONTRATAÇÃO POR TEMPO DETERMINADO			3.1.90.04.00	450.000,00			
VENCIMENTOS E VANTAGENS FIXAS - PESSOAL CIVIL			3.1.90.11.00	600.000,00			
3 OUTRAS DESPESAS CORRENTES					85.000,00		
DIÁRIAS - CIVIL			3.1.90.14.00	5.000,00			
MATERIAL DE CONSUMO			3.1.90.30.00	20.000,00			
PASSAGENS E DESPESAS COM LOCOMOÇÃO			3.1.90.33.00	5.000,00			
OUTROS SERVIÇOS DE TERCEIROS - PESSOA FÍSICA			3.1.90.30.00	20.000,00			
OUTROS SERVIÇOS DE TERCEIROS - PESSOA JURÍDICA			3.1.90.29.00	30.000,00			
DESPESAS DE EXERCÍCIOS ANTERIORES			3.1.90.92.00	5.000,00			
REEQUIPAMENTO DA BIBLIOTECA	12.364.0247.3104.0000						50.000,00
4 DESPESAS DE CAPT						50.000,00	
4 INVESTIMENTOS					50.000,00		
EQUIPAMENTOS E MATERIAL PERMANENTE			4.4.90.52.00	50.000,00			
MANUTENÇÃO DA BIBLIOTECA	12.364.0247.2308.0000						130.000,00
3 DESPESAS CORREN						130.000,00	
1 PESSOAL E ENCARGOS SOCIAIS					50.000,00		
VENCIMENTOS E VANTAGENS FIXAS - PESSOAL CIVIL			3.1.90.11.00	50.000,00			

## PREFEITURA DO MUNICIPIO DE LIMOEIRO

Orçamento Programa - Exercício de 2018

Página

### QUADRO AUXILIAR DE DETALHAMENTO DA DESPESA

Lei: 2373, Data: 27/12/20

PODER	PODER EXECUTIVO								
ORGÃO	19	FUNDO MUNICIPAL DE PREVIDÊNCIA							
UNIDADE	01	FUNDO FINANCEIRO							
Aplicação Programada	Proj/Ativ	Finalidade	Categoria	Detalhada	Total Grupo	Total Categ.	Total F		
		FR - C.A.							
<b>REQUERIMENTO DA UNIDADE - FUNDO FINANCEIRO 09.122.0021.1168.0000</b>									
4		DESPESAS DE CAPT						20.000,00	20.000,00
4		INVESTIMENTOS						20.000,00	20.000,00
		EQUIPAMENTOS E MATERIAL PERMANENTE	4.490.52.00	20.000,00					
<b>MANUTENÇÃO DAS ATIVIDADES - FUNDO FINANCEIRO 09.122.0021.2311.0000</b>									
3		DESPESAS CORREN						283.000,00	283.000,00
1		PESSOAL E ENCARGOS SOCIAIS						63.000,00	63.000,00
		Outros Benefícios Previdenciários do servidor ou do militar	3.190.06.00	1.000,00					
		VENCIMENTOS E VANTAGENS FIXAS - PESSOAL CIVIL	3.190.11.00	50.000,00					
		OBRIGAÇÕES PATRONAIS	3.190.13.00	10.000,00					
		OBRIGAÇÕES PATRONAIS - INTRA-ORÇAMENTÁRIO	3.181.13.00	2.000,00					
3		OUTRAS DESPESAS CORRENTES						220.000,00	220.000,00
		DIÁRIAS - CIVIL	3.190.14.00	5.000,00					
		MATERIAL DE CONSUMO	3.190.20.00	1.000,00					
		PASSAGENS E DESPESAS COM LOCOMOÇÃO	3.190.33.00	5.000,00					
		SERVIÇOS DE CONSULTORIA	3.190.36.00	50.000,00					
		OUTROS SERVIÇOS DE TERCEIROS - PESSOA FÍSICA	3.190.38.00	50.000,00					
		OUTROS SERVIÇOS DE TERCEIROS - PESSOA JURÍDICA	3.190.39.00	80.000,00					
		DESPESAS DE EXERCÍCIOS ANTERIORES	3.190.62.00	1.000,00					
		INDENIZAÇÕES E RESTITUIÇÕES	3.190.91.00	1.000,00					
<b>SEGURADOS LIMOEIROPREV - FUNDO FINANCEIRO 09.271.0493.2312.0000</b>									
3		DESPESAS CORREN						7.050.000,00	7.050.000,00
1		PESSOAL E ENCARGOS SOCIAIS						7.050.000,00	7.050.000,00
		Aposentadoas, Reserva Remunerada e Reformas	3.190.01.00	6.500.000,00					
		Penção do RPPS e do Militar	3.150.03.00	350.000,00					
		Outros Benefícios Previdenciários do servidor ou do militar	3.190.05.00	200.000,00					
<b>RESERVA DE CONTINGÊNCIA LIMOEIROPREV 09.299.0493.2313.0000</b>									
0		RESERVA DE CONTING						2.277.000,00	2.277.000,00
0		RESERVA DE CONTINGÊNCIA						2.277.000,00	2.277.000,00
		RESERVA DE CONTINGÊNCIA	0.000.00.00	2.277.000,00					
<b>TOTAL</b>								<b>9.620.000,00</b>	<b>9.620.000,00</b>

## PREFEITURA DO MUNICIPIO DE LIMOEIRO

Orçamento Programa - Exercício de 2018

Page 7

### QUADRO AUXILIAR DE DETALHAMENTO DA DESPESA

Lei: 2373, Data: 27/12/2017

PODER	02	PODER EXECUTIVO	
ORGÃO	18	FUNDO MUNICIPAL DE PREVIDÊNCIA	
UNIDADE	02	FUNDO PREVIDENCIÁRIO	

Aplicação Programada	ProjAtiv	Finalidade F.R. - C.A.	Categoria	Detalhada	Total	Grupo Total	Total Categ.	Total F.R.
MANUTENÇÃO DAS ATIVIDADES - FUNDO PREVIDENCIÁRIO	09.271.0485	2314.0000					60.000,00	60.000,00
3		DESPESAS CORREN.					60.000,00	60.000,00
3		OUTRAS DESPESAS CORRENTES					60.000,00	60.000,00
		MATERIAL DE CONSUMO		3.3.90.30.00	10.000,00			
		OUTROS SERVIÇOS DE TERCEIROS - PESSOA FÍSICA		3.3.90.36.00	20.000,00			
		OUTROS SERVIÇOS DE TERCEIROS - PESSOA JURÍDICA		3.3.90.39.00	26.000,00			
		INDENSAÇÕES E RESTITUIÇÕES		3.3.90.93.00	10.000,00			
SEGUROS LIMOEIROPREV - FUNDO PREVIDENCIÁRIO	09.271.0485	2315.0000					270.000,00	270.000,00
3		DESPESAS CORREN.					270.000,00	270.000,00
3		PESSOAL E ENCARGOS SOCIAIS					270.000,00	270.000,00
		Aposentadorias, Reserva Remunerada e Reformas		3.1.90.01.00	100.000,00			
		Pensões do RPPS e do Mútu		3.1.90.03.00	100.000,00			
		Outras Benefícios Previdenciários do servidor ou do militar		3.1.90.05.00	70.000,00			
<b>TOTAL</b>							<b>330.000,00</b>	<b>330.000,00</b>

## PREFEITURA DO MUNICIPIO DE LIMOEIRO

Orçamento Programa - Exercício de 2018

Página 5

### QUADRO AUXILIAR DE DETALHAMENTO DA DESPESA

Lei: 2873, Data: 27/12/2011

PODER 02 PODER EXECUTIVO  
 ORGÃO 21 CONS. PÚBLICO INTERMUNICIPAL DE DES. REG. PERNAMBUCO-CONIDER  
 UNIDADE 0000 CONS. PÚBLICO INTERMUNICIPAL DE DES. REG. PERNAMBUCO-CONIDER

Aplicação Programada	Proj/Ativ	Finalidade	Categoria	Detalhado	Total Grupo	Total Categ.	Total Função
			F.R. - C.A.				
<b>MODERNIZAÇÃO DA ESTRUTURA FÍSICA DO CONIDER</b>							
4	DESPESAS DE CAPI	04.122.0020.1160.0000				11.000,00	11.000,00
4	INVESTIMENTOS					11.000,00	11.000,00
	OBRAS E INSTALAÇÕES		4.4.90.51.00	11.000,00			
<b>ACQUIÇÃO DE VEÍCULO, MÁQUINAS E EQUIPAMENTOS DIVERSOS PARA O CONIDER</b>							
4	DESPESAS DE CAPI	04.122.0020.1161.0000				61.000,00	61.000,00
4	INVESTIMENTOS					61.000,00	61.000,00
	EQUIPAMENTOS E MATERIAL PERMANENTE		4.4.90.52.05	61.000,00			
<b>GESTÃO TÉCNICA E ADMINISTRATIVA DO CONIDER</b>							
3	DESPESAS CORREN	04.122.0020.2318.0000				700.000,00	700.000,00
1	PESSOAL E ENCARGOS SOCIAIS					273.000,00	273.000,00
	CONTRATAÇÃO POR TEMPO DETERMINADO		3.1.90.04.00	140.000,00			
	VENCIMENTOS E VANTAGENS FIXAS - PESSOAL CIVIL		3.1.90.11.00	75.000,00			
	OBRIGAÇÕES PATRONAIS		3.1.90.13.00	48.000,00			
	OUTRAS DESPESAS VARIÁVEIS - PESSOAL CIVIL		3.1.90.10.00	2.000,00			
	SENTENÇAS JUDICIAIS		3.1.90.91.00	2.000,00			
	DESPESAS DE EXERCÍCIOS ANTERIORES		3.1.90.92.00	2.000,00			
	INDENIZAÇÕES E RESTITUIÇÕES TRABALHISTAS		3.1.90.94.00	2.000,00			
	OBRIGAÇÕES PATRONAIS - INTRA-ORÇAMENTÁRIO		3.1.91.13.00	2.000,00			
3	OUTRAS DESPESAS CORRENTES					427.000,00	427.000,00
	CONTRIBUIÇÕES		3.3.90.41.00	2.000,00			
	DIÁRIAS - CIVIL		3.3.90.14.00	32.000,00			
	MATERIAL DE CONSUMO		3.3.90.30.00	109.000,00			
	PASSAGENS E DESPESAS COM LOCOMOÇÃO		3.3.90.32.00	11.000,00			
	Outras Despesas de Pessoal decorantes de Contratos de Terceiros		3.3.90.34.00	2.000,00			
	SERVIÇOS DE CONSULTORIA		3.3.90.35.00	80.000,00			
	OUTROS SERVIÇOS DE TERCEIROS - PESSOA FÍSICA		3.3.90.36.00	58.000,00			
	LOCAÇÃO DE MÃO-DE-OBRA		3.3.90.37.00	2.000,00			
	OUTROS SERVIÇOS DE TERCEIROS - PESSOA JURÍDICA		3.3.90.39.00	114.000,00			
	DEBÍTIOS TRIBUTÁRIOS E CONTRIBUTIVAS		3.3.90.47.00	11.000,00			
	DESPESAS DE EXERCÍCIOS ANTERIORES		3.3.90.82.00	2.000,00			
	INDENIZAÇÕES E RESTITUIÇÕES		3.3.90.93.00	6.000,00			
<b>AMORTIZAÇÃO DA DÍVIDA</b>							
4	DESPESAS DE CAPI	04.123.0033.1162.0000				6.000,00	6.000,00
6	AMORTIZAÇÃO DA DÍVIDA					6.000,00	6.000,00
	PRINCIPAL DA DÍVIDA CONTRATUAL RESGATADA		4.6.90.71.00	6.000,00			
<b>TOTAL</b>						<b>1.068.000,00</b>	

**PREFEITURA DO MUNICÍPIO DE LIMOEIRO**

Orçamento Programático - Exercício de 2018

**TABELA EXPLICATIVA - EVOLUÇÃO DA RECEITA**

(Inc. III, Art. 22º)

Página 1

Lei 2373 Data 27/12/2017

Codigo	Descrição	Receita Arrecadada				Receita Previsão	
		2014	2015	2016	2017	2018	
1000.00.0.0	RECEITAS CORRENTES						
1100.00.0.0	IMPOSTOS, TAXAS E CONTRIBUIÇÕES DE M	5.384.045,07	5.688.130,21	7.517.687,03	6.200.000,00	15.675.000,00	
1200.00.0.0	CONTRIBUIÇÕES	1.058.927,99	3.709.833,70	4.156.148,40	8.400.000,00	4.010.000,00	
1300.00.0.0	RECEITA PATRIMONIAL	449.584,28	1.184.830,09	1.477.813,79	1.240.000,00	1.920.000,00	
1600.00.0.0	RECEITA DE SERVIÇOS	1.841.181,13	1.541.048,16	2.511.214,81	4.880.000,00	3.250.000,00	
1700.00.0.0	TRANSFERÊNCIAS CORRENTE	73.626.984,90	77.372.475,15	86.917.452,67	109.815.000,00	113.020.000,00	
1900.00.0.0	OUTRAS RECEITAS CORRENTES	970.701,10	2.278.223,54	1.804.019,69	8.907.000,00	805.000,00	
	<b>Sub Total</b>	<b>63.311.444,48</b>	<b>82.345.640,85</b>	<b>107.384.336,39</b>	<b>138.448.000,00</b>	<b>138.680.000,00</b>	
2000.00.0.0	RECEITAS DE CAPITAL						
2200.00.0.0	ALIENAÇÃO DE BENS	113.500,00			100.000,00	100.000,00	
2400.00.0.0	TRANSFERÊNCIAS DE CAPITAL	6.488.729,46	5.238.285,66	2.047.847,74	57.240.000,00	57.240.000,00	
	<b>Sub Total</b>	<b>6.602.229,46</b>	<b>5.238.285,66</b>	<b>2.047.847,74</b>	<b>57.340.000,00</b>	<b>57.340.000,00</b>	
7000.00.0.0	RECEITAS CORRENTES - INTRA OFSS						
7200.00.0.0	CONTRIBUIÇÕES - INTRA OFSS	3.203.450,91		58.291,19	4.000.000,00	5.400.000,00	
7300.00.0.0	RECEITA PATRIMONIAL - INTRA OFSS	222.383,72		859.189,77			
7900.00.0.0	OUTRAS RECEITAS CORRENTES - INTRA	506.134,27		926.479,96	4.000.000,00	5.000.000,00	
	<b>Sub Total</b>	<b>3.931.968,90</b>	<b>0,00</b>	<b>1.543.960,92</b>	<b>4.000.000,00</b>	<b>5.000.000,00</b>	
8000.00.0.0	RECEITAS DE CAPITAL - INTRA OFSS						
	<b>Sub Total</b>	<b>0,00</b>	<b>0,00</b>	<b>0,00</b>	<b>0,00</b>	<b>0,00</b>	

**PREFEITURA DO MUNICÍPIO DE LIMOEIRO**

Orçamento Programa - Exercício de 2018

**TABELA EXPLICATIVA - EVOLUÇÃO DA RECEITA**

(INC. III, ART. 22º)

Folha 2

Lei 2373 Data: 27/12/2017

Codigo	Descrição	Receita Arrecada			Receita Previs	
		2014	2015	2016	2017	2018
9000.00.0.0	(R) DEDUÇÕES DA RECEITA	-7.324.837,50	-7.672.426,96	-8.684.664,83	-11.018.000,00	-11.252.000,00
9100.00.0.0	(R) DEDUÇÕES DO FUNDO	-7.324.837,50	-7.672.426,96	-8.684.664,83	-11.018.000,00	-11.252.000,00
	<b>SUB TOTAL</b>					
<b>TOTAL</b>		<b>86.577.765,34</b>	<b>89.811.489,53</b>	<b>101.573.799,48</b>	<b>188.788.000,00</b>	<b>188.788.000,00</b>

## PREFEITURA DO MUNICÍPIO DE LIMOEIRO

Orçamento Programa - Exercício de 2018

### TABELA EXPLICATIVA - EVOLUÇÃO DA DESPESA

(Inc. III, Art. 22)

Page 1

Lei: 2373, Data: 27/12/2017

Codigo	Discriminação	DESPESA		
		Realizada 2016	Foats 2017	Previsã 2018
<b>DESPESAS CORRENTES</b>				
3.1	PESSOAL E ENCARGOS SOCIAIS	62.542.794,91	78.172.000,00	75.697.030,00
3.2	JUROS E ENCARGOS DA DÍVIDA	261.854,87	360.000,00	360.000,00
3.3	OUTRAS DESPESAS CORRENTES	35.994.066,92	45.298.000,00	45.717.030,00
	<b>Sub Total</b>	<b>98.798.716,50</b>	<b>123.830.000,00</b>	<b>121.764.000,00</b>
<b>DESPESAS DE CAPITAL</b>				
4.4	INVESTIMENTOS	2.467.293,24	62.252.000,00	62.401.300,00
4.5	INVERSÕES FINANCEIRAS		20.000,00	
4.6	AMORTIZAÇÃO DA DÍVIDA	1.968.132,68	2.166.000,00	2.951.000,00
	<b>Sub Total</b>	<b>4.435.425,92</b>	<b>64.438.000,00</b>	<b>64.452.000,00</b>
<b>RESERVA DE CONTINGÊNCIA</b>				
9.9	RESERVA DE CONTINGÊNCIA		1.500.000,00	3.552.000,00
	<b>Sub Total</b>	<b>0,00</b>	<b>1.500.000,00</b>	<b>3.552.000,00</b>
	<b>TOTAL</b>	<b>104.234.142,32</b>	<b>189.768.000,00</b>	<b>189.768.000,00</b>

# PREFEITURA DO MUNICÍPIO DE LIMOEIRO

Orçamento Programa - Exercício de 2018

Page

Leilão

## TABELA EXPLICATIVA - DEMONSTRAÇÃO DA DESPESA POR PROGRAMA

Código	Discriminação	Valor
0001	AÇÃO LEGISLATIVA	3.930.000,00
0014	DEFESA DO INTERESSE PÚBLICO NO PROCESSO JUDICIÁRIO	114.000,00
0020	SUPERVISÃO E COORDENAÇÃO SUPERIOR	827.300,00
0021	ADMINISTRAÇÃO GERAL	8.699.000,00
0022	BLOCO DE ATENÇÃO BÁSICA	13.805.000,00
0023	DIVULGAÇÃO OFICIAL	110.000,00
0024	PROTEÇÃO ESPECIAL DE ALTA E MÉDIA COMPLEXIDADE	431.000,00
0025	EDIFICAÇÕES PÚBLICAS	400.000,00
0026	PROGRAMA DE AÇÕES ESTRATÉGICAS DE ERRADICAÇÃO DO TRABALHO INFANTIL - AEPETI	57.000,00
0027	GERÊNCIA DA JUVENTUDE	56.000,00
0028	FUNDO MUNICIPAL DO DIREITO DA CRIANÇA E DO ADOLESCENTE	57.000,00
0029	PROGRAMA DE INCENTIVO AO APRIMORAMENTO DA GESTÃO DESCENTRALIZADA DO SUAS - IGDSUAS	131.000,00
0030	PROGRAMA DE INCENT. AO APRIMOR. DA GESTÃO DESCENT. DO BOLSA FAMILIA - IGDPBF	181.000,00
0032	CONTROLE INTERNO	78.000,00
0033	DÍVIDA INTERNA	2.048.000,00
0040	PLANEJAMENTO E ORÇAMENTAÇÃO	1.450.000,00
0041	ADMINISTRAÇÃO GERAL DA SECRETARIA DE PLANEJAMENTO DA GESTÃO	480.000,00
0042	ADMINISTRAÇÃO GERAL E IMPRENSA	79.000,00
0043	GESTÃO DO FEM	2.151.000,00
0044	ADMINISTRAÇÃO GERAL DA SEC. DE INDÚSTRIA E COMÉRCIO	88.000,00
0048	GESTÃO DA SECRETARIA DE ASSUNTOS JURÍDICOS	551.000,00
0049	GERÊNCIA DE CERIMONIAL	25.000,00
0050	BLOCO DE MÉDIA E ALTA COMPLEXIDADE	14.375.000,00
0051	BLOCO DE ASSISTÊNCIA FARMACÉUTICA	700.000,00
0052	BLOCO DE VIGILÂNCIA EM SAÚDE	1.790.000,00
0055	GESTÃO DO GABINETE DO PREFEITO	1.257.000,00
0056	GESTÃO DA OLVIDÓRIA	6.000,00
0057	ADMINISTRAÇÃO GERAL DA SECRETARIA DA FAZENDA	1.821.000,00
0058	MANUTENÇÃO DO FUNDO MUNICIPAL DE SAÚDE	2.647.000,00
0059	GESTÃO DO FUNDO MUNICIPAL DE ASSISTÊNCIA SOCIAL	2.490.000,00
0060	MANUTENÇÃO DA SECRETARIA DE EDUCAÇÃO E ESPORTE	5.360.000,00
0061	ATENÇÃO BÁSICA	1.660.000,00
0089	DESENVOLVIMENTO DA PFSCA	15.000,00
0096	SIST. DE DIST. DE PRODUTOS AGRÍCOLAS	120.000,00
0099	APOIO E INCENTIVO AO USO DE ENERGIA RENOVÁVEIS	70.000,00
0111	EXTENSÃO RURAL	160.000,00
0174	DEFESA CIVIL	54.000,00
0187	ERRADICAÇÃO DO ANALFABETISMO	1.130.000,00
0188	ENSINO REGULAR	27.205.000,00
0190	EDUCAÇÃO PRÉ-ESCOLAR	2.720.000,00
0205	ENSINO DE GRADUAÇÃO	2.166.000,00
0207	EXTENSÃO UNIVERSITÁRIA	45.000,00
0215	CURSOS DE QUALIFICAÇÕES	420.000,00
0217	TREINAMENTO DE RECURSOS HUMANOS	65.000,00
0224	DESPORTO AMADOR	13.180.000,00
0235	BOLSAS DE ESTUDO	5.000,00
0247	DIFUSÃO CULTURAL	3.410.000,00
0316	HABITAÇÕES URBANAS	1.010.000,00
0323	PLANEJAMENTO URBANO	20.375.000,00
0325	LIMPEZA PÚBLICA	3.090.000,00
0326	SERVIÇOS FUNERÁRIOS	200.000,00
0327	ILUMINAÇÃO PÚBLICA	2.290.000,00
0328	PARQUES E JARDINS	1.455.000,00
0363	PROMOÇÃO DO TURISMO	470.000,00
0427	ALIMENTAÇÃO E NUTRIÇÃO	1.500.000,00
0432	SALUDE MATERNO-INFANTIL	30.000,00
0447	ABASTECIMENTO D'ÁGUA	100.000,00
0449	SISTEMAS DE ESGOTO	1.100.000,00
0456	CONTROLE DA POLUIÇÃO	20.000,00
0483	ASSISTÊNCIA AO MENOR	90.000,00
0485	ASSISTÊNCIA NA VELHICE	40.000,00
0488	ASSISTÊNCIA SOCIAL GERAL	1.037.000,00
0482	PREVIDÊNCIA SOCIAL A SEGUROS	900.000,00
0495	PREV. SOCIAL E INAT. E PENSIONISTA	11.122.000,00

# PREFEITURA DO MUNICIPIO DE LIMOEIRO

Orçamento Programa - Exercício de 2018

Page 1  
Lei 111

## TABELA EXPLICATIVA - DEMONSTRAÇÃO DA DESPESA POR PROGRAMA

	Discriminação	Valor
0512 0534	FORMAÇÃO DE PATRIMÔNIO SERV. PÚBLICO ESTRADAS VICINAIS	1.040.000,00 24.856.000,00
	<b>TOTAL</b>	<b>25.896.000,00</b>

PREFEITURA DO MUNICÍPIO DE LIMOEIRO

Orçamento Programa - Exercício de 2018

Documento Assinado Digitalmente por: JOAO LUIS FERREIRA FILHO  
Acesse em: <https://tcece.leg.br/portal/validarDocumento> Código do documento: 0133851fb-dcd4-4e90-90ed-d4fe2c443dd6

TABELA EXPLICATIVA - RELAÇÃO DE PROJETOS

Page 276  
Lei: 2373 Data: 27/12/2018

Projeto	Discriminação	Valor
1001	REFORMA E RESTAURAÇÃO DO PRÉDIO DA CÂMARA	50.000,00
1002	REEQUIPAMENTO DA UNIDADE	50.000,00
1003	AMORTIZAÇÃO DA DÍVIDA	5.000,00
1006	AQUISIÇÃO DE VEÍCULOS, MÓVEIS E EQUIPAMENTOS DIVERSOS PARA MANUTENÇÃO DO FEM	20.000,00
1101	REEQUIPAMENTO DA UNIDADE	10.000,00
1102	REEQUIPAMENTO DA UNIDADE	10.000,00
1103	REEQUIPAMENTO DA UNIDADE	10.000,00
1104	AMORTIZAÇÃO DA DÍVIDA	10.000,00
1105	REEQUIPAMENTO DA UNIDADE	2.000.000,00
1106	CONSTRUÇÃO, AMPLIAÇÃO E RESTAURAÇÃO DE UNIDADES ESCOLARES E QUADRAS ESPORTIVAS	20.000,00
1107	PROINFANTIL-PROG. DE REESTRUT. E APARELHAMENTO DA REDE ESCOLAR PÚBLICA DE EDUCAÇÃO	400.000,00
1108	CONSTRUÇÃO DE CRECHE	200.000,00
1109	REEQUIPAMENTO DA EDUCAÇÃO BÁSICA E AQUISIÇÃO DE VEÍCULOS	120.000,00
1110	AQUISIÇÃO DE TRANSPORTE ESCOLAR	200.000,00
1111	AQUISIÇÃO DE LIVROS PARA BIBLIOTECA DAS ESCOLAS	300.000,00
1112	REEQUIPAMENTO DA UNIDADE	20.000,00
1114	CONSTRUÇÃO, REFORMA E/OU AMPLIAÇÃO DE PORTAIS	50.000,00
1115	REVITALIZAÇÃO E URBANIZAÇÃO DA ESCADARIA DE ACESSO AO MIRANTE DO CRISTO	100.000,00
1116	SINALIZAÇÃO DE DIVERSOS PONTOS TURÍSTICO DO MUNICÍPIO	100.000,00
1117	REEQUIPAMENTO DA UNIDADE	250.000,00
1118	REEQUIPAMENTO DA UNIDADE	10.000,00
1119	AQUISIÇÃO DE INSTRUMENTOS MUSICAIS	10.000,00
1120	REEQUIPAMENTO DA BIBLIOTECA	10.000,00
1121	REEQUIPAMENTO DA UNIDADE	10.000,00
1122	AQUISIÇÃO DE EQUIPAMENTOS AGRÍCOLAS	20.000,00
1123	CONSTRUÇÃO, AMPLIAÇÃO E RESTAURAÇÃO DE PRÉDIOS PÚBLICOS	100.000,00
1124	REPOSIÇÃO DE PAVIMENTAÇÃO EM PARALELEPÍPEDOS	400.000,00
1125	PAVIMENTAÇÃO E URBANIZAÇÃO DE VIAS PÚBLICAS	100.000,00
1126	ASFALTAMENTO DE VIAS PÚBLICAS	5.500.000,00
1127	CONST. AMP. E REST. DE CANAIS E MUROS DE ARRIMO	3.000.000,00
1128	DESAPROPRIAÇÕES	200.000,00
1129	AQUISIÇÃO DE MÁQUINAS E EQUIPAMENTOS	1.020.000,00
1130	AQUISIÇÃO DE PATRULHA MECANIZADA	600.000,00
1131	REVITALIZAÇÃO DE RUAS E AVENIDAS	800.000,00
1132	REEQUIPAMENTO DA LIMPEZA PÚBLICA	500.000,00
1133	CONSTRUÇÃO, AMPLIAÇÃO E RESTAURAÇÃO DE CEMITÉRIOS PÚBLICO	50.000,00
1134	EXPANSÃO DE MELHORIA DO SISTEMA DE ILUMINAÇÃO	200.000,00
1135	EFICIÊNCIA ENERGÉTICA DA ILUMINAÇÃO DOS ESPAÇOS PÚBLICOS	300.000,00
1136	CONSTRUÇÃO E RESTAURAÇÃO DE PRAÇAS, PARQUES E JARDINS	20.000,00
1137	CONSTRUÇÃO E RESTAURAÇÃO DE CASA POPULARES	1.400.000,00
1138	CONSTRUÇÃO E REST. DE ESGOTOS E GALERIAS	1.000.000,00
1139	CONSTRUÇÃO DE ATERRO SANITÁRIO	100.000,00
1140	CONSTRUÇÃO, AMPLIAÇÃO E RESTAURAÇÃO DE RESERVATÓRIOS HÍDRICOS	1.000.000,00
1141	AMPLIAÇÃO DO SISTEMA DE ABASTECIMENTO DE ÁGUA	50.000,00
1142	CONST. APM. E RESTAURAÇÃO DE MERCADOS, MATADOUROS E FEIRAS LIVRES	50.000,00
1143	CONSTRUÇÃO DE PONTES, PAVIMENTAÇÃO E OBRAS CORRELATAS	50.000,00
1144	RECUPERAÇÃO DE ESTRADAS VICINAIS	24.000.000,00
1145	CONSTRUÇÃO E RESTAURAÇÃO DE ABRIGOS DE PASSAGEIROS	550.000,00
1146	CONST. E AMP. DE GINÁSIO DE ESPORTES, QUADRAS E CAMPO DE FUTEBOL	60.000,00
1147	CONSTRUÇÃO, REFORMA E/OU AMPLIAÇÃO DE UNIDADE DE SAÚDE - BLATB	11.500.000,00
1148	CONSTRUÇÃO, REFORMA E/OU AMPLIAÇÃO PARA OS PROGRAMAS DO BLMAC	300.000,00
1149	AQUISIÇÃO DE VEÍCULOS, MÓVEIS E EQUIPAMENTOS DIVERSOS PARA O BLATB	400.000,00
1150	AQUISIÇÃO DE VEÍCULOS, MÓVEIS E EQUIPAMENTOS DIVERSOS PARA OS PROGRAMAS DO BLMAC	700.000,00
1151	AQUISIÇÃO DE VEÍCULOS	100.000,00
1152	REEQUIPAMENTO DOS PROGRAMAS DO FMA5	60.000,00
1153	CONSTRUÇÃO, AMPLIAÇÃO E RESTAURAÇÃO DE IMÓVEIS DO FMA5	60.000,00
1155	AMORTIZAÇÃO DA DÍVIDA	100.000,00
1156	REEQUIPAMENTO DA UNIDADE	40.000,00
1157	AMPLIAÇÃO E RESTAURAÇÃO DO PRÉDIO DA FACAL	30.000,00
1158	REEQUIPAMENTO DA BIBLIOTECA	70.000,00
1159	REEQUIPAMENTO DA UNIDADE - FUNDO FINANCEIRO	50.000,00
		20.000,00

PREFEITURA DO MUNICÍPIO DE LIMOEIRO

Orçamento Programa - Exercício de 2018

Documento Assinado Digitalmente por: JOAO LUIS FERREIRA FILHO  
Acesse em: <https://cveficefepaepa.gov.br/epa/validaDocumento.aspx?CodigoDoDocumento:013881fb-dcd4-4e90-90ed-ddfe2c443dd6>

TABELA EXPLICATIVA - RELAÇÃO DE PROJETOS

Page 1  
Lei 2373 Data 27/12/20

Código	Discriminação	Valor
1160	MODERNIZAÇÃO DA ESTRUTURA FÍSICA DO CONIDER	
1161	AQUISIÇÃO DE VEÍCULO, MÁQUINAS E EQUIPAMENTOS DIVERSOS PARA O CONIDER	11.000,00
1162	AMORTIZAÇÃO DA DÍVIDA	51.000,00
1163	AQUISIÇÃO DE VEÍCULOS E EQUIPAMENTOS EM GERAL PARA ENERGIA SOLAR	6.000,00
1164	AQUISIÇÃO DE MÓVEIS, MÓVEIS E EQUIPAMENTOS DIVERSOS PARA SECRETARIA	50.000,00
1165	AQUISIÇÃO DE VEÍCULOS, MÓVEIS E EQUIPAMENTOS DIVERSOS PARA O IGD-SUAS	10.000,00
1166	DRENAGEM DE RUAS E AVENIDAS	20.000,00
1167	CONSTRUÇÃO E RESTAURAÇÃO DE BJEIROS E PASSAGENS MOLHAQAS	1.800.000,00
1168	AQUISIÇÃO DE VEÍCULOS, MÓVEIS E EQUIPAMENTOS DIVERSOS PARA SEC EXECUTIVA DE IMPRENSA	200.000,00
		21.000,00
1169	PAVIMENTAÇÃO E URBANIZAÇÃO DE VIAS URBANAS E RURAIS	
1170	REEQUIPAMENTO DO ESPAÇO FÍSICO DEDICADO A MULHER	1.800.000,00
1171	REEQUIPAMENTO E MANUTENÇÃO DA SEC. DE INFRAESTRUTURA DE SERVIÇOS PÚBLICOS	80.000,00
		40.000,00
1172	AQUISIÇÃO DE VEÍCULOS, MÓVEIS E EQUIPAMENTOS DIVERSOS PARA O CRAS - PAIF	
1173	CONSTRUÇÃO, REFORMA E/OU AMPLIAÇÃO DO CRAS - PAIF	50.000,00
1174	AQUISIÇÃO DE VEÍCULOS, MÓVEIS E EQUIPAMENTOS DIVERSOS PARA O SCFV	50.000,00
1175	CONSTRUÇÃO, REFORMA E/OU AMPLIAÇÃO DE PRÉCIOS DO SCFV	50.000,00
1176	AQUISIÇÃO DE VEÍCULOS, MÓVEIS E EQUIPAMENTOS DIVERSOS PARA O CRAS - PAEFI	80.000,00
		50.000,00
1178	AQUISIÇÃO DE VEÍCULOS, MÓVEIS E EQUIPAMENTOS DIVERSOS PARA A GERÊNCIA DA JUVENTUDE	15.000,00
1179	CONSTRUÇÃO, REFORMA E/OU AMPLIAÇÃO DE PRÉDIO DA GERÊNCIA DA JUVENTUDE	15.000,00
1180	AQUISIÇÃO DE VEÍCULOS, MÓVEIS E EQUIPAMENTOS DIVERSOS P/ VIGILÂNCIA SANITÁRIA	50.000,00
1181	AQUISIÇÃO DE VEÍCULOS, MÓVEIS E EQUIPAMENTOS DIVERSOS P/ VIGILÂNCIA EPIDEMIOLÓGICA	20.000,00
1182	AQUISIÇÃO DE VEÍCULOS, MÓVEIS E EQUIPAMENTOS DIVERSOS PARA O FMS	
1183	AQUISIÇÃO DE VEÍCULOS, MÓVEIS E EQUIPAMENTOS PARA O CER	20.000,00
1184	CONSTRUÇÃO, REFORMA E/OU AMPLIAÇÃO DO CER	50.000,00
1185	AQUISIÇÃO DE VEÍCULOS, MÓVEIS E EQUIPAMENTOS DIVERSOS P/ UNIDADE DE ACOELHIMENTO	500.000,00
		20.000,00
1186	CONSTRUÇÃO, REFORMA E/OU AMPLIAÇÃO PARA A VIGILÂNCIA SANITÁRIA	20.000,00
1187	CONSTRUÇÃO, REFORMA E/OU AMPLIAÇÃO PARA A VIGILÂNCIA EPIDEMIOLÓGICA	20.000,00
1188	CONSTRUÇÃO, REFORMA E/OU AMPLIAÇÃO PARA O FMS	50.000,00
<b>Total</b>		<b>84.402.000,00</b>

# PREFEITURA DO MUNICÍPIO DE LIMÓEIRO

Orçamento Programa - Exercício de 2018

Documento Assinado Digitalmente por: JOAO LUIS FERREIRA FILHO  
Acesse em: <https://sistema.fepesp.gov.br/validarDocumento.aspx?CodigoDoDocumento=013881fb-dc4d-4e90-90ed-dde2c443dd6>

## TABELA EXPLICATIVA - RELAÇÃO DE ATIVIDADES

Page  
Le. 2373, Data. 27/12/20

Código	Descrição	Valor
1078	AQUISIÇÃO DE VEÍCULOS, MOVEIS E EQUIPAMENTOS P/ UNID. DE ACOELHIMENTO	20.000,00
1079	INST. DA PESSOAL IDOSA	
2001	CONSTRUÇÃO REFORMA E/OU AMPLIAÇÃO DE PRÉDIOS DA UNID. DE ACOELHIMENTO	30.000,00
2002	INST. DA PESSOAL IDOSA	
2003	MANUTENÇÃO DAS ATIVIDADES LEGISLATIVAS	2.240.000,00
2004	MANUTENÇÃO DAS ATIVIDADES ADMINISTRATIVAS	1.595.000,00
2005	MANUTENÇÃO VERBA IDENIZATÓRIA	150.000,00
2006	MANUTENÇÃO DO CONTROLE INTERNO	40.000,00
2007	CONTRIBUIÇÃO PREVIDENCIÁRIA E FGTS	503.000,00
2201	MANUTENÇÃO INATIVOS	70.000,00
2202	GESTÃO TÉCNICA E ADMINISTRATIVA DA PROCURADORIA GERAL DO MUNICÍPIO	85.000,00
2203	GESTÃO TÉCNICA E ADMINISTRATIVA DO GABINETE DO PREFEITO	1.257.000,00
2204	MANUTENÇÃO OLVIDORIA MUNICIPAL	6.000,00
2205	DIRETORIA EXECUTIVA DE GOVERNO, ARTICULAÇÃO INSTITUCIONAL, COMUNICAÇÃO	25.000,00
2206	MANUTENÇÃO DA AGÊNCIA DE TECNOLOGIA E DESENVOLVIMENTO	15.000,00
2207	MANUTENÇÃO DIRETORIA DE CONTROLE INTERNO	58.000,00
2208	MANUTENÇÃO DOS CONSELHOS	15.000,00
2209	GESTÃO TÉCNICA E ADMINISTRATIVA DA SEC. DE PLANEJ. ADMINIST. E TECNOLOGIA	4.656.000,00
2210	RECURSOS PARA REGULARIZAR PRECATÓRIOS	500.000,00
2211	MANUTENÇÃO DE CAPACITAÇÃO, CURSOS E CONFERÊNCIAS	15.000,00
2212	DIVULGAÇÃO OFICIAL	1.700.000,00
2213	MANUTENÇÃO INATIVOS E PENSIONISTAS	1.395.000,00
2214	FORMAÇÃO PATRIMÔNIO SERV. PÚBLICO	1.000.000,00
2215	MANUTENÇÃO SERV. CONTABILIDADE	215.000,00
2216	RESERVA DE CONTINGÊNCIA	1.275.000,00
2217	MODERNIZAÇÃO DAS AÇÕES ADMINISTRATIVAS E TRIBUTÁRIAS	20.000,00
2218	GESTÃO TÉCNICA E ADMINISTRATIVA DA SECRETARIA DA FAZENDA	1.821.000,00
2219	GESTÃO TÉCNICA E ADMINISTRATIVA DA SECRETARIA DE SAÚDE	102.000,00
2220	GESTÃO TÉCNICA E ADMINISTRATIVA DO CONSELHO TUTELAR	355.000,00
2221	GESTÃO TÉCNICA E ADMINIS. DA SEC. DE DESENV. SOCIAL E CIDADANIA	1.735.000,00
2222	MANUTENÇÃO DO CONSELHO DE DIREITO DE CRIANÇA E ADOLESCENTE	20.000,00
2223	BENEFÍCIOS EVENTUAIS DE COMBATE A FOME	50.000,00
2224	SUBVENÇÃO A ASSOC. E FUNDAÇÕES	110.000,00
2225	AUXÍLIO FUNERAL	20.000,00
2226	BENEFÍCIOS EVENTUAIS DE ENFRENTAMENTO A POBREZA	480.000,00
2227	MANUTENÇÃO DE CAPACITAÇÃO, CONFERÊNCIAS, SEMINÁRIOS E CURSOS DE CAPACITAÇÃO	20.000,00
2228	MANUTENÇÃO DE CURSOS PROFISSIONALIZANTES	420.050,00
2229	APOIO A RECUP. DE CASAS POPULARES	10.000,00
2230	GESTÃO TÉCNICA E ADMINISTRATIVA DA SECRETARIA DE EDUCAÇÃO E ESPORTE	5.360.000,00
2231	MANUTENÇÃO DE CURSOS DE FORMAÇÃO CONTINUADA E QUALIFICAÇÃO PROFISSIONAL	45.000,00
2232	MANUTENÇÃO DE CURSOS DE CAPACITAÇÃO, PALESTRAS E CONFERÊNCIAS	20.000,00
2233	MANUTENÇÃO UNIVERSIDADE ABERTA	45.000,00
2234	CONCESSÃO DE BOLSAS DE ESTUDO	5.000,00
2235	MANUTENÇÃO DA EDUCAÇÃO INFANTIL	190.000,00
2236	MANUTENÇÃO DA EDUCAÇÃO DE JOVENS E ADULTOS	150.000,00
2237	MANUTENÇÃO DO TRANSPORTE ESCOLAR	300.000,00
2238	AQUISIÇÃO DE MATERIAL DIDÁTICO PARA ALUNOS E PROFESSORES	50.000,00
2239	PROGRAMA DE ALIMENTAÇÃO ESCOLAR	1.500.000,00
2240	MANUTENÇÃO DAS ATIVIDADES ESPORTIVAS	135.000,00
2241	SUBVENÇÕES A ENTIDADES DESPORTIVAS	30.000,00
2242	PROMOÇÃO DE JOGOS ESTUDANTIS-INTERCLASSES	40.000,00
2243	APOIO AO DESPORTO AMADOR	1.540.000,00
2244	ASSISTÊNCIA JUDICIÁRIA MUNICIPAL	25.000,00
2245	COORDENAÇÃO MUNICIPAL PREVENÇÃO E DEFESA CIVIL	54.000,00
2246	MANUTENÇÃO DE SERVIÇOS RUDDVIÁRIOS	45.000,00
2247	APOIO AO TURISMO	20.000,00

# PRÉFEITURA DO MUNICÍPIO DE LIMOEIRO

Orçamento Programa - Exercício de 2018

Documento Assinado Digitalmente por: JOAO LUIS FERREIRA FILHO  
Acesse em: [https://pccce.leg.br/legis/legisapp/validarDoc.seam?Codigo\\_documento:013881fb-dcd4-4e90-90ed-dde2c443dd6](https://pccce.leg.br/legis/legisapp/validarDoc.seam?Codigo_documento:013881fb-dcd4-4e90-90ed-dde2c443dd6)

## TABELA EXPLICATIVA - RELAÇÃO DE ATIVIDADES

Page  
Lei: 2373, Data: 27/12/2017

Código	Discriminação	Valor
2254	GESTÃO TÉCNICA E ADMINISTRATIVA DA SECRETARIA DE TURISMO E LAZER	213.000,00
2255	GESTÃO TÉCNICA E ADMINISTRATIVA DA SEC. DE CULTURA, TURISMO E LAZER	348.000,00
2256	MANUTENÇÃO DA BIBLIOTECA	30.000,00
2257	APOIO ATIVIDADES FESTIVAS E CULTURAIS	3.130.000,00
2258	SUBVENÇÕES A ENTIDADES CULTURAIS	10.000,00
2259	APOIO A POLÍTICAS DE MEIO AMBIENTE	20.000,00
2260	GESTÃO TÉCNICA E ADMINIST. DA SECRETARIA	1.360.000,00
2261	APOIO A PESCA	15.000,00
2262	MANUTENÇÃO DE MERCADOS E MATADOUROS	70.000,00
2263	MANUTENÇÃO E APOIO AO PRODUTOR RURAL	40.000,00
2264	GESTÃO TÉCNICA E ADMINISTRATIVA DE INDÚSTRIA E COMÉRCIO	85.000,00
2265	GESTÃO TÉCNICA E ADMINISTRATIVA DA SEC. DE INFRA ESTRUTURA, OBRAS E HABITAÇÃO	9.120.000,00
2266	MANUTENÇÃO DE LIMPEZA PÚBLICA	3.340.000,00
2267	MANUTENÇÃO DE CEMITÉRIOS	30.000,00
2268	MANUTENÇÃO DA ILUMINAÇÃO PÚBLICA	1.970.000,00
2269	MANUTENÇÃO DO ENSINO FUNDAMENTAL 60%	23.160.000,00
2270	MANUTENÇÃO DO ENSINO FUNDAMENTAL 40%	3.375.000,00
2271	MANUTENÇÃO DA EDUCAÇÃO INFANTIL 60%	2.230.000,00
2272	ALFABETIZAÇÃO DE JOVENS E ADULTOS 60%	990.000,00
2273	MANUTENÇÃO DO TRANSPORTE ESCOLAR	200.000,00
2276	GESTÃO TÉCNICA E ADMINISTRATIVA DO FMS	2.475.000,00
2276	GESTÃO TÉCNICA E ADMINISTRATIVA DO ACS	2.030.000,00
2277	GESTÃO TÉCNICA E ADMINISTRATIVA DAS USF's	7.965.000,00
2278	PROGRAMA FARMÁCIA BÁSICA	700.000,00
2279	GESTÃO TÉCNICA E ADMINISTRATIVA DO PROGRAMA SAÚDE BUCAI	1.030.000,00
2280	MANUTENÇÃO CAMPANHA DE VACINAÇÃO	90.000,00
2281	MANUTENÇÃO DO PROGRAMA MAIS MÉDICOS	50.000,00
2282	GESTÃO TÉCNICA E ADMINISTRATIVA DO NASF	885.000,00
2283	PROGRAMA DE MELHORIA DO ACESSO E DA QUALIDADE - PMAQ	80.000,00
2284	GESTÃO TÉCNICA E ADMINISTRATIVA DE SERVIÇOS HOSPITALARES E AMBULATORIAIS	6.635.000,00
2285	GESTÃO TÉCNICA E ADMINISTRATIVA DO CAPS	2.015.000,00
2287	GESTÃO TÉCNICA E ADMINISTRATIVA DO SAMU	1.920.000,00
2288	TRATAMENTO FORA DE DOMICÍLIO - TFD	100.000,00
2289	GESTÃO TÉCNICA E ADMINISTRATIVA DA VIGILÂNCIA EPIDEMIOLÓGICA	965.000,00
2290	MANUTENÇÃO ATIVIDADES MATERNO INFANTIL	30.000,00
2291	GESTÃO TÉCNICA E ADMINISTRATIVA DO F.M.A.S	380.000,00
2292	APOIO A PESSOA IDOSA	163.000,00
2293	APOIO A PESSOAS ESPECIAIS	40.000,00
2294	APOIO A CRIANÇA E ADOLESCENTE	50.000,00
2295	GESTÃO TÉCNICA E ADMINISTRATIVA DO PROGRAMA SERVIÇOS CONV. FORT. VINCULO-SCFV	747.000,00
2296	PROGRAMA ACESSUAS/TRABALHO	100.000,00
2297	GESTÃO TÉCNICA E ADMINISTRATIVA DO CENTRO DE REFERÊNCIA DE ASSISTÊNCIA SOCIAL - CRAS - PAIF	279.000,00
2298	PROGRAMA BOLSA FAMÍLIA - IGD	191.000,00
2299	PROGRAMA DE ATENDIMENTO A MULHER	50.000,00
2300	CENTRO DE REFERÊNCIA ESPECIAL DE ASSISTÊNCIA SOCIAL - CREAS	277.000,00
2301	MANUTENÇÃO DO PROGRAMA IGD-SUAS	161.000,00
2302	MANUTENÇÃO DAS AÇÕES VINCULADAS A PROGRAMAS ESTADUAIS	121.000,00
2303	GESTÃO TÉCNICA E ADMINISTRATIVA DO FUMDOCA	57.000,00
2304	GESTÃO TÉCNICA E ADMINISTRATIVA DA FAÇAL	1.065.000,00
2305	CONTRIBUIÇÕES PREVIDENCIÁRIAS E FGTS	300.000,00
2306	CONTRIBUIÇÃO PARA O PASEP	43.000,00
2307	MANUTENÇÃO DO ENSINO SUPERIOR	1.215.000,00
2308	MANUTENÇÃO DA BIBLIOTECA	130.000,00
2310	MANUTENÇÃO DO CURSO DE DIREITO	850.000,00

PREFEITURA DO MUNICÍPIO DE LIMOEIRO

Orçamento Programa - Exercício de 2018

Documento Assinado Digitalmente por: JOAO LUIS FERREIRA FILHO  
Acesse em: <https://stc.ce.gov.br/portal/validarDoc.aspx?CodigoDoDocumento:013881fb-dcd4-4e90-90ed-ddfe2c443dd6>

TABELA EXPLICATIVA - RELAÇÃO DE ATIVIDADES

Page  
Lei 2373 Data: 27/12/20

Código	Discriminação	Valor
2311	MANUTENÇÃO DAS ATIVIDADES - FUNDO FINANCEIRO	283.603,00
2312	SEGURADOS LIMOEIROPREV - FUNDO FINANCEIRO	7.060.900,00
2313	RESERVA DE CONTIGÊNCIA LIMOEIROPREV	2.277.000,00
2314	MANUTENÇÃO DAS ATIVIDADES - FUNDO PREVIDENCIÁRIO	60.000,00
2315	SEGURADOS LIMOEIROPREV - FUNDO PREVIDENCIÁRIO	270.000,00
2316	GESTÃO TÉCNICA E ADMINISTRATIVA DO CONIDER	700.000,00
2318	MANUTENÇÃO DE OUTRAS ALTERNATIVAS DE ENERGIA	20.000,00
2319	MANUTENÇÃO DAS MÁQUINAS E EQUIPAMENTOS AGRÍCOLAS	20.000,00
2320	MANUTENÇÃO DAS ATIVIDADES DA GERÊNCIA DE CERIMONIAL	25.000,00
2321	GESTÃO TÉCNICA E ADMINISTRATIVA DA SECRETARIA DE PLANEJAMENTO DA GESTÃO	479.000,00
2322	GESTÃO TÉCNICA E ADMINISTRATIVA DAS ATIVIDADES DA POLÍTICA DA JUVENTUDE	25.000,00
2323	MANUTENÇÃO DO CMAS - IGDSUAS	10.000,00
2324	MANUTENÇÃO DO CMAS - IGDPBF	10.000,00
2325	MANUTENÇÃO DAS AÇÕES ESTRATÉGICAS DO AEPETI	57.060,00
2330	MANUTENÇÃO DE PRAÇAS, PARQUES E JARDINS	30.000,00
2331	GESTÃO TÉCNICA E ADMINISTRATIVA DA SEC. EXECUTIVA DE IMPRENSA	59.000,00
2332	GESTÃO TÉCNICA E ADMINISTRATIVA DO FEM	232.000,00
2333	GESTÃO TÉCNICA E ADMINISTRATIVA DA SECRETARIA DE ASSUNTOS JURÍDICOS	651.000,00
2334	GESTÃO TÉCNICA E ADMINISTRATIVA DO CRAS - PAEFI	131.000,00
2335	GESTÃO TÉCNICA E ADMINISTRATIVA DO SERVIÇO ESPECIALIZADO EM ABORDAGEM SOCIAL	30.000,00
2336	GESTÃO TÉCNICA E ADMINISTRATIVA DO PROGRAMA LIBERDADE ASSISTIDA	30.000,00
2337	GESTÃO TÉCNICA E ADMINISTRATIVA DO PROGRAMA DE PRESTAÇÃO DE SERVIÇOS À COMUNIDADE	30.000,00
2339	GESTÃO TÉCNICA E ADMINISTRATIVA DA UNID. DE ACOPLHIMENTO INST. DA PESSOAL IDOSA	35.000,00
2339	SUBVENÇÃO A INSTITUIÇÃO DE ATENDIMENTO AS PESSOAS COM DEFICIÊNCIA	50.000,00
2341	GESTÃO TÉCNICA E ADMINISTRATIVA DA CADEMA DE SAÚDE	40.000,00
2342	GESTÃO TÉCNICA E ADMINISTRATIVA DO CEO	925.000,00
2343	GESTÃO TÉCNICA E ADMINISTRATIVA DA POLICLÍNICA	570.000,00
2344	GESTÃO TÉCNICA E ADMINISTRATIVA DO CER	365.000,00
2345	GESTÃO TÉCNICA E ADMINISTRATIVA DA UNIDADE DE ACOPLHIMENTO	415.500,00
2347	GESTÃO TÉCNICA E ADMINISTRATIVA DA VIGILÂNCIA SANITÁRIA	725.000,00
2349	MANUTENÇÃO DO PROGRAMA DE PRÓTESE DENTÁRIA	260.000,00
2349	PROGRAMA NACIONAL DE TRANSPORTE ESCOLAR - PNATE	1.000.000,00
2350	PROGRAMA ESTADUAL DE TRANSPORTE ESCOLAR - PETE	640.000,00
2351	MANUTENÇÃO DE TRANSPORTE ESCOLAR SALÁRIO EDUCAÇÃO	560.000,00
	<b>Total</b>	<b>126.386.000,00</b>

# PREFEITURA DO MUNICÍPIO DE LIMOEIRO

Exercício Projeção - Exercício de 2018

## TABELA EXPLICATIVA - LEGISLAÇÃO DA RECEITA

(INC. III, § 1º, Art 2º)

Page 1

Lei: 2373, Data: 27/12/2017

Código	Descrição	Legislação
1000.00.0.0.00	RECEITAS CORRENTES	
1100.00.0.0.0.00	IMPOSTOS, TAXAS E CONTRIBUIÇÕES DE MELHORIA	
1110.00.0.0.0.00	IMPOSTOS	
1113.00.0.0.0.00	IMPOSTOS SOBRE A RENDA E PROVENTOS DE QUALQUER NATUREZA	
1143.00.0.0.0.00	IMPOSTO SOBRE A RENDA - RETIDO NA FONTE	
1113.03.0.0.0.00	IMPOSTO SOBRE A RENDA - RETIDO NA FONTE - TRABAL	Art. 150 Inciso I da Constituição Federal
1113.03.1.0.0.00	IRRF - TRABALHO - PRINCIPA	
1118.00.0.0.0.00	IMPOSTOS ESPECÍFICOS DE ESTADOS/D.F. MUNICÍPIK	
1118.01.0.0.0.00	IMPOSTO SOBRE O PATRIMÔNIO PARA ESTADOS/D.F. MUNICÍPIOS	
1118.01.1.0.0.00	IMPOSTO SOBRE A PROPRIEDADE PREDIAL E TERRITORIAL URBANA	Art. 156 Inciso I da CF, Código Tributário do Município
1118.01.1.1.0.00	IPTU - PRINCIPAL	
1118.01.4.0.0.00	IMPOSTO - TRANSMISSÃO "INTER VIVOS" DE BENS/MOBIÓVENS	Art. 158 Inciso I de Constituição Federal
1118.01.4.1.0.00	ITBI - PRINCIPAL	
1118.02.0.0.0.00	IMPOSTOS S/ PRODUÇÃO, CIRCULAÇÃO DE MERCADORIAS E SERVIÇOS	
1118.02.3.0.0.00	IMPOSTO SOBRE SERVIÇOS DE QUALQUER NATUREZA	
1118.02.3.1.0.00	ISS - PRINCIPAL	Art. 156 Inciso I da CF, Código Tributário do Município
1119.01.1.3.0.00	OUTROS IMPOSTOS - DÍVIDA ATIVA	Código Tributário do Município
1119.01.1.3.0.00	OUTROS IMPOSTOS - DÍVIDA ATIVA	Código Tributário do Município
1120.00.0.0.0.00	TAXAS	
1121.00.0.0.0.00	TAXAS PELO EXERCÍCIO DO PODER DE POLÍCI	
1121.01.0.0.0.00	TAXAS DE INSPEÇÃO, CONTROLE E FISCALIZAÇÃO?	Código Tributário do Município
1121.01.1.0.0.00	TAXAS DE INSPEÇÃO, CONTROLE E FISCALIZAÇÃO	
1121.01.1.1.0.00	TAXAS DE INSPEÇÃO, CONTROLE E FISCALIZAÇÃO - PRINCIPAL	
1122.00.0.0.0.00	TAXAS PELA PRESTAÇÃO DE SERVIÇOS	
1122.01.0.0.0.00	TAXAS PELA PRESTAÇÃO DE SERVIÇOS	
1122.01.1.0.0.00	TAXAS PELA PRESTAÇÃO DE SERVIÇOS - PRINCIPAL	Código Tributário do Município
1122.01.1.1.0.00	TAXAS PELA PRESTAÇÃO DE SERVIÇOS - PRINCIPAL	
1130.00.0.0.0.00	CONTRIBUIÇÃO DE MELHORIA	
1130.00.1.1.0.00	CONTRIBUIÇÃO DE MELHORIA - PRINCIPAL	Código Tributário do Município
1136.00.0.0.0.00	CONTRIBUIÇÃO DE MELHORIA - ESPECÍFICA ESTADOS/D.F. MUNICÍPIOS	
1136.02.0.0.0.00	CONTRIB. MELHORIA P/EXPANSÃO REDE DE ILUMINAÇÃO - CIDA	
1136.02.1.0.0.00	CONTRIB. MELHORIA P/EXPANSÃO REDE DE ILUMINAÇÃO - CIDA	
1136.02.1.1.0.00	CONTRIB. MELH. P/EXP. REDE DE ILLUM. PUB. CIDADE -PRINCIPAL	Legislação Especial
1200.00.0.0.0.00	CONTRIBUIÇÕES	

# PREFEITURA DO MUNICÍPIO DE LIMOEIRO

Orçamento Programático - Exercício de 2018

## TABELA EXPLICATIVA - LEGISLAÇÃO DA RECEITA

(Inc III, § 1º Art.2º)

Página 2

Leli: 2073, Data: 27/12/2017

Código	Determinação	Legislação
1210.00.0.0.00	CONTRIBUIÇÕES SOCIAIS	
1210.04.0.0.00	CONTRIBUIÇÃO DO REGIME PRÓPRIO DE PREVIDÊNCIA SOCIAL - RPPS	
1210.04.2.0.00	CONTRIBUIÇÃO DO SERVIDOR ATIVO CIVIL PARA O RPPS	
1210.04.2.1.00	CONTRIBUIÇÃO DO SERVIDOR ATIVO CIVIL DO RPPS - PRINCIPAL	Art. 148 Parágrafo 1º da Constituição Federal, RPPS
1210.04.3.0.00	CONTRIBUIÇÃO DOS SERVIDORES INATIVOS CIVIS PARA O RPPS	
1230.04.3.1.00	CONTRIB. DOS SERVIDORES INATIVOS DO RPPS - PRINCIPAL	Art. 148 Parágrafo 1º da Constituição Federal, RPPS
1300.00.0.0.00	RECEITA PATRIMONIAL	
1310.00.0.0.00	EXPLORAÇÃO DO PATRIMÔNIO IMOBILIÁRIO DO ESTA	
1310.01.0.0.00	ALUGUEIS/ARRENDAMENTOS/ISFORS/ LAUDEMIOIS/ TARIFFAS DE OCUPAÇ	
1310.01.1.0.00	ALUGUEIS E ARRENDAMENTOS	
1310.01.1.1.00	ALUGUEIS E ARRENDAMENTOS - PRINCIPAL	
1310.09.0.0.00	OUTRAS RECEITAS IMOBILIÁRIAS	
1310.09.1.0.00	OUTRAS RECEITAS IMOBILIÁRIAS	
1310.09.1.1.00	OUTRAS RECEITAS IMOBILIÁRIAS - PRINCIPAL	
1320.00.0.0.00	VALORES MOBILIÁRIOS	
1321.00.0.0.00	JUROS E CORREÇÕES MONETÁRIAS	
1321.00.1.0.00	REMUNERAÇÃO DE DEPOSITOS BANCÁRIOS	
1321.00.1.1.00	REMUNERAÇÃO DE DEPOSITOS BANCÁRIOS - PRINCIP	
1321.00.2.0.00	REMUNERAÇÃO DE DEPOSITOS ESPECIA	
1321.00.2.1.01	RECEITA DE REMUNERAÇÃO DE DEPOSITOS BANCÁRIOS DE RECURSOS	Legislação Específica
1321.00.2.1.02	RECEITA DE REMUNERAÇÃO DE DEPOSITOS BANCÁRIOS DE RECURSOS	Legislação Específica
1321.00.2.1.03	RECEITA DE REMUNERAÇÃO DE DEPOSITOS BANCÁRIOS DE RECURSOS	Legislação Específica
1321.00.2.1.04	RECEITA DE REMUNERAÇÃO DE DEPOSITOS BANCÁRIOS DE RECURSOS	Legislação Específica
1321.00.2.1.05	RECEITA DE REMUNERAÇÃO DE OUTROS DEPOSITOS BANCÁRIOS FAX	Legislação Específica
1321.00.4.0.00	REMUNERAÇÃO DOS RECURSOS DO RA	
1321.00.4.1.00	REMUNERAÇÃO DOS RECURSOS DO RPPS - PRINCIPAL	Legislação Específica
1322.00.0.0.00	DIVIDENDOS	
1322.00.1.0.00	DIVIDENDOS	
1322.00.1.1.00	DIVIDENDOS - PRINCIPAL	
1330.00.0.0.00	OUTROS VALORES MOBILIÁRIOS	
1330.00.1.0.00	OUTROS VALORES MOBILIÁRIOS	
1330.00.1.1.00	OUTROS VALORES MOBILIÁRIOS - PRINCIPAL	
1400.00.0.0.00	SERVIÇOS DE SERVIÇOS	
1410.00.0.0.00	SERVIÇOS ADMINISTRATIVOS E COMERCIAIS GERAIS	
1410.01.0.0.00	SERVIÇOS ADMINISTRATIVOS E COMERCIAIS GERA	Legislação Específica

# PREFEITURA DO MUNICÍPIO DE LIMOEIRO

Orçamento Programa Exercício de 2018

## TABELA EXPLICATIVA - LEGISLAÇÃO DA RECEITA

(inc. III, § 1º, art 27)

Página 4

Lei 2373, Data: 27/12/2017

Código	Descrição	Legislação
1718.06.1.1.00	TRANSFERÊNCIA FINANC. DESONERACÃO-L.C. Nº 87/96-PRINCIPAL	
1718.10.0.0.00	TRANSFERÊNCIAS DE CONVÊNIOS DA UNIÃO E DE SUAS ENTIDADES	
1718.10.1.0.00	TRANSFERÊNCIAS DE CONVÊNIOS DA UNIÃO PARA SUAS	
1718.10.1.1.00	TRANSFERÊNCIAS DE CONVÊNIOS DA UNIÃO PARA SUAS - PRINCIPAL	Legislação Específica
1718.10.2.0.00	TRANS. CONV. UNIÃO DESTINADAS PROG. EDUCAÇÃO	
1718.10.2.1.00	TRANS. CONV. UNIÃO DESTINADAS PROG. EDUCAÇÃO-PRINCIPAL	Legislação Específica
1718.10.9.0.00	OUTRAS TRANSFERÊNCIAS DE CONVÊNIOS DA UNIÃO	
1718.10.9.1.00	OUTRAS TRANSFERÊNCIAS DE CONVÊNIOS DA UNIÃO - PRINCIPAL	Legislação Específica
1718.99.0.0.00	OUTRAS TRANSFERÊNCIAS DA UNIÃO	
1718.99.1.0.00	OUTRAS TRANSFERÊNCIAS DA UNIÃO	Legislação Específica
1720.00.0.0.00	TRANSF. ESTADOS/DISTRITO FEDERAL E DE SUAS ETIDAD	
1720.00.0.0.00	TRANSFERÊNCIAS DOS ESTADOS-ESPECÍFICA ESTADOS/ MUNICÍPIOS	
1720.01.0.0.00	PARTICIPAÇÃO NA RECEITA DOS ESTADOS	
1720.01.1.0.00	COTA-PARTE DO ICMS	
1720.01.1.1.00	COTA-PARTE DO ICMS - PRINCIPAL	Art. 158 Inciso IV da Constituição Federal
1720.01.2.0.00	COTA-PARTE DO IPVA	
1720.01.2.1.00	COTA-PARTE DO IPVA - PRINCIPAL	Art. 158 Inciso IV da Constituição Federal
1720.01.3.0.00	COTA-PARTE DO IPI - MUNICÍPIOS	
1720.01.3.1.00	COTA-PARTE DO IPI - MUNICÍPIOS - PRINCIPAL	Legislação Específica
1720.01.4.0.00	COTA-PARTE-CONT. INTERVENÇÃO NO DOMÍNIO ECONÓMICO	
1720.01.4.1.00	COTA-PARTE-CONT. INTERVENÇÃO NO DOMÍNIO ECONÓMICO-PRINCI	Legislação Específica
1720.01.5.0.00	OUTRAS PARTICIPAÇÕES NA RECEITA DOS ESTAD	
1720.01.5.1.00	OUTRAS PARTICIPAÇÕES NA RECEITA DOS ESTADOS - PRINCIP	Legislação Específica
1729.03.0.0.00	TRANSF. REC. DO ESTADO PI/ PROG. SAÚDE- REPASSE FUNDO A FUN	
1729.03.1.0.00	TRANSF. REC. DO ESTADO PI/ PROG. SAÚDE- REPASSE FUNDO A FUNDO	Legislação Específica
1728.02.1.1.00	TRANSF. REC. ESTADO PI/ PROG. SAÚDE-REP. FUNDO A FUNDO-PRINCIPAL	Legislação Específica
1728.10.0.0.00	TRANSF. CONVÊNIOS DOS ESTADOS/DIST. FEDERAL E SUAS ENTIDADES	
1728.10.2.0.00	TRANSFERÊNCIAS DE CONVÊNIO DOS ESTADOS/PI/ PROG. EDUCAÇÃO	
1728.10.2.1.00	TRANSF. CONVÊNIO DOS ESTADOS DE ST. A PROG. EDUCAÇÃO-PRINCIPAL	Legislação Específica
1728.10.9.0.00	OUTRAS TRANSFERÊNCIAS DE CONVÊNIO DOS ESTADOS	
1728.10.9.1.00	OUTRAS TRANSFERÊNCIAS DE CONVÊNIO DOS ESTADOS - PRINCIPAL	Legislação Específica
1728.99.0.0.00	OUTRAS TRANSFERÊNCIAS DOS ESTADOS	
1728.99.1.0.00	OUTRAS TRANSFERÊNCIAS DOS ESTADOS	Legislação Específica
1728.99.3.1.00	OUTRAS TRANSFERÊNCIAS DOS ESTADOS - PRINCIP	Legislação Específica

# PREFEITURA DO MUNICÍPIO DE LIMOEIRO

Orçamento Programático - Exercício de 2018

## TABELA EXPLICATIVA - LEGISLAÇÃO DA RECEITA

(Inc. III, § 1º, Art. 2º)

Página 5

Lei: 2373, Data: 27/12/2017

Código	Descrição	Legislação
1760.00.0.0.00	TRANSFERÊNCIAS DE OUTRAS INSTITUIÇÕES PÚBLICAS	
1760.00.0.0.00	TRANSFERÊNCIAS DE OUTRAS INSTITUIÇÕES PÚBLICAS - ESPECÍFICA EM	
1760.01.0.0.00	TRANSFERÊNCIAS DE RECURSOS DO FUNDEB	
1760.01.1.0.00	TRANSFERÊNCIAS DE RECURSOS DO FUNDEB	
1760.01.1.1.00	TRANSFERÊNCIAS DE RECURSOS DO FUNDEB - PRINCIPAL	
1760.01.2.0.00	TRANSFERÊNCIAS DE RECURSOS DA COMPLEMENTAÇÃO DA UNIDADE DO FUNDEB	
1760.01.2.1.00	TRANSFERÊNCIAS DE RECURSOS DA COMPLEMENTAÇÃO DA UNIDADE DO FUNDEB - PRINCIPAL	
1800.00.0.0.00	OUTRAS RECEITAS CORRENTES	Lei nº 11.494/07
1820.00.0.0.00	INDENIZACÕES, RESTITUIÇÕES E RESSARCIMENTOS	Lei nº 11.494/07
1821.00.0.0.00	INDENIZACÕES	
1821.99.0.0.00	OUTRAS INDENIZACÕES	
1821.99.1.0.00	OUTRAS INDENIZACÕES - PRINCIPAL	
1822.00.0.0.00	OUTRAS RESTITUIÇÕES	Legislação Específica
1822.99.0.0.00	OUTRAS RESTITUIÇÕES	
1822.99.1.0.00	OUTRAS RESTITUIÇÕES - PRINCIPAL	
1823.00.0.0.00	RESSARCIMENTOS	Legislação Específica
1823.99.0.0.00	OUTROS RESSARCIMENTOS	
1823.99.1.0.00	OUTROS RESSARCIMENTOS - PRINCIPAL	
1850.00.0.0.00	DEMAIS RECEITAS CORRENTES	Código Tributário do Município
1850.99.0.0.00	OUTRAS RECEITAS	
1850.99.1.0.00	OUTRAS RECEITAS - PRIMÁRIAS	
1850.99.1.1.00	OUTRAS RECEITAS - PRIMÁRIAS - PRINCIPAL	
2000.00.0.0.00	RECEITAS DE CAPITAL	Legislação Específica
2200.00.0.0.00	ALIENAÇÃO DE BENS	Legislação Específica
2210.00.0.0.00	ALIENAÇÃO DE BENS MÓVEIS	
2213.00.0.0.00	ALIENAÇÃO DE BENS MÓVEIS - PRINCIPAL	
2213.00.1.0.00	ALIENAÇÃO DE BENS MÓVEIS E SEMOVENTES - PRINCIPAL	
2400.00.0.0.00	TRANSFERÊNCIAS DE CAPITAL	Legislação Específica
2410.00.0.0.00	TRANSFERÊNCIAS DA UNIDADE DE SUAS ENTIDADES	

**PREFEITURA DO MUNICÍPIO DE LIMOEIRO**

Orçamento Programa - Exercício de 2018

**TABELA EXPLICATIVA - LEGISLAÇÃO DA RECEITA**

(Inc. III, § 1º, Art. 2º)

Codigo	Descrição	Legislação
2418.00.0.0.00	TRANSFERÊNCIAS DA UNIÃO ESPECIFICA DE ESTADAMUN	
2418.10.0.0.00	TRANSF. DE CONV. DA UNIÃO E DE SUAS ENTIDADES	
2418.10.1.0.00	TRANSF. DE CONV. DA UNIÃO P/O SISTEMA UNICO DE SAUDE-SUS	
2418.10.1.1.00	TRANSF DE CONV DA UNIÃO PARA O SUS - PRINCIPAL	
2418.10.2.0.00	TRANSF DE CONV DA UNIÃO DEST A PROG DE EDUCAÇÃO	Legislação Especifica
2418.10.2.1.00	TRANSF. CONV DA UNIÃO DESTINADAS A PROG EDUC-PRINCIP	Legislação Especifica
2418.10.9.0.00	OUTRAS TRANSFERÊNCIAS DE CONVÊNIO DA UNI	
2418.10.9.1.00	OUTRAS TRANSFERÊNCIAS DE CONVÊNIO DA UNIÃO - PRINCIP	Legislação Especifica
2420.00.0.0.00	TRANSF DOS ESTADOS E DO DIST FED E DE SUAS ENTIDAD	
2428.00.0.0.00	TRANSF DOS ESTADOS, DISTRITO FEDERAL, E DE SUAS ENTIDADES	
2428.10.0.0.00	TRANSF DE CONV. DOS ESTAD E DO DIST FED E DE SUAS ENTIDADES	
2428.10.9.0.00	OUTRAS TRANSFERÊNCIAS DE CONVÊNIO DOS ESTADOS	
2428.10.9.1.00	OUTRAS TRANSFERÊNCIAS DE CONVÊNIO DOS ESTADOS - PRINCIPAL	Legislação Especifica
7000.00.0.0.00	RECEITAS CORRENTES - INTRA OFSS	
7200.00.0.0.00	CONTRIBUIÇÕES - INTRA OFSS	
7210.00.0.0.00	CONTRIBUIÇÕES SOCIAIS - INTRA OFSS	
7210.04.0.0.00	CONTRIBUIÇÃO REGIME PRÓPRIO PREVIDÊNCIA SOCIAL-RPPS-INT	
7210.04.1.0.00	CONTRIBUIÇÃO PATRONAL SERVIDOR ATIVO CIVIL PRPPS - INT	Lei nº 4.320/67
7210.04.1.1.00	CONTRIB. PAT. SERV. ATIVO CIVIL P/ RPPS-PRINCIPAL-INTRA OFSS	
7210.04.2.0.00	CONTRIBUIÇÃO DO SERVIDOR ATIVO CIVIL PARA O RPPS (INTRA)	
7210.04.2.3.00	CONTRIBUIÇÃO SERVIDOR ATIVO CIVIL RPPS-D.ATIVA (INTRA)	Legislação Especifica
9000.00.0.0.00	(R) DEDUÇÕES DA RECEITA	
9500.00.0.0.00	(R) DEDUÇÕES DO FUNDEB	
9510.00.0.0.00	(R) DEDUÇÕES DO FUNDEF	Lei nº 11.484/07

# PREFEITURA DO MUNICÍPIO DE LIMOEIRO

11097292/0001-49

Exercício: 2018

## DESPESA ORÇADA POR FUNÇÃO

Documento Assinado Digitalmente por: JOAO LUIS FERREIRA FILHO  
 Acesse em: <https://etec.tce.pe.gov.br/epp/validarDoc.seam> Código do documento: 013881fb-dcd4-4e90-90ed-ddfe2c443dd6

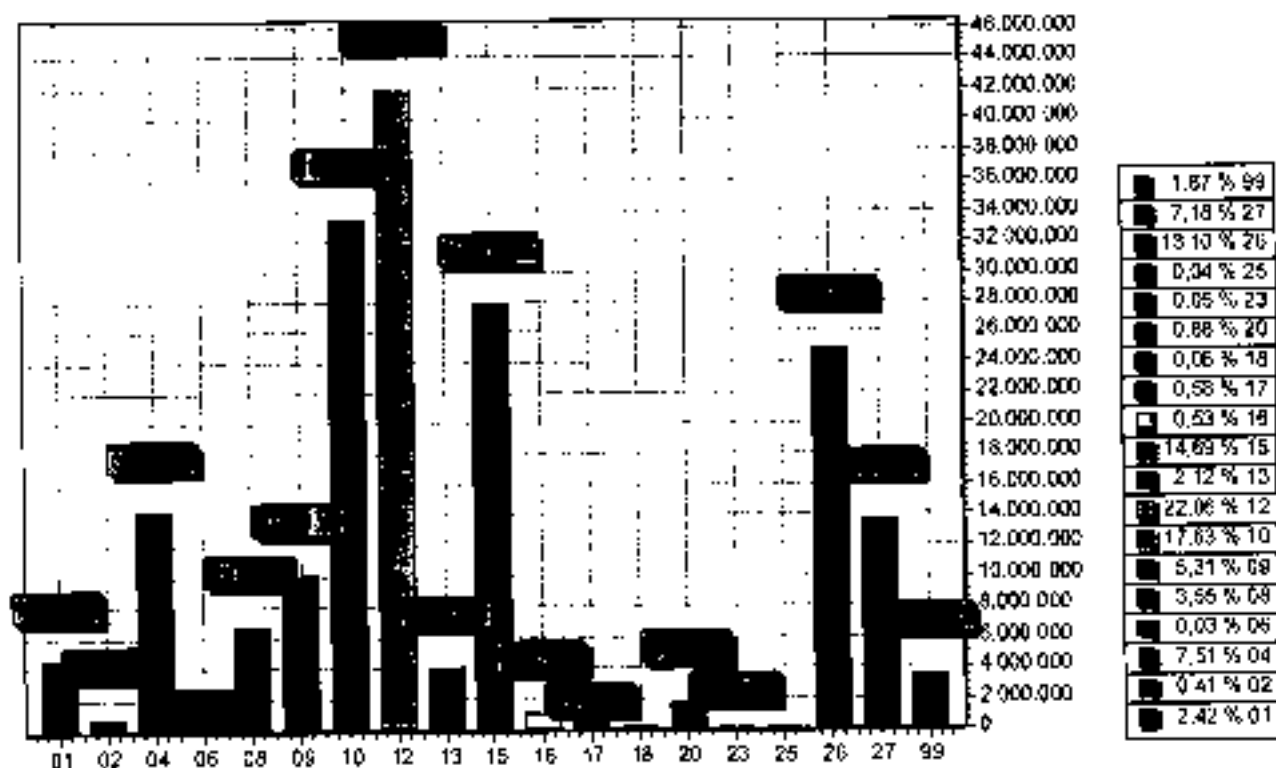

FUNÇÃO	DOTAÇÃO	
01	Legislativa	4.600.000,00
02	Judiciária	775.000,00
04	Administração	14.249.000,00
06	Segurança Pública	54.000,00
08	Assistência Social	6.730.600,00
09	Previdência Social	10.078.000,00
10	Saúde	33.448.000,00
12	Educação	41.660.000,00
13	Cultura	4.018.000,00
15	Urbanismo	27.880.000,00
16	Habitação	1.000.000,00
17	Saneamento	1.100.000,00
18	Gestão Ambiental	120.000,00
20	Agricultura	1.675.000,00
23	Comércio e Serviços	66.000,00
25	Energia	70.000,00
26	Transporte	24.855.000,00
27	Desporto e Lazer	13.618.000,00
99	Reserva de Contingência	3.652.000,00
<b>TOTAL</b>		<b>189.768.000,00</b>

# PREFEITURA DO MUNICIPIO DE LIMOEIRO

11087292/0001-48

Exercício 2018

## DESPESA ORÇADA POR GRUPO

Documento Assinado Digitalmente por: JOAO LUIS FERREIRA FILHO  
Acesse em: <https://etce.tce.pe.gov.br/epp/validarDoc.seam> Código do documento: 013881fb-dcd4-4e90-90ed-ddfe2c443dd6

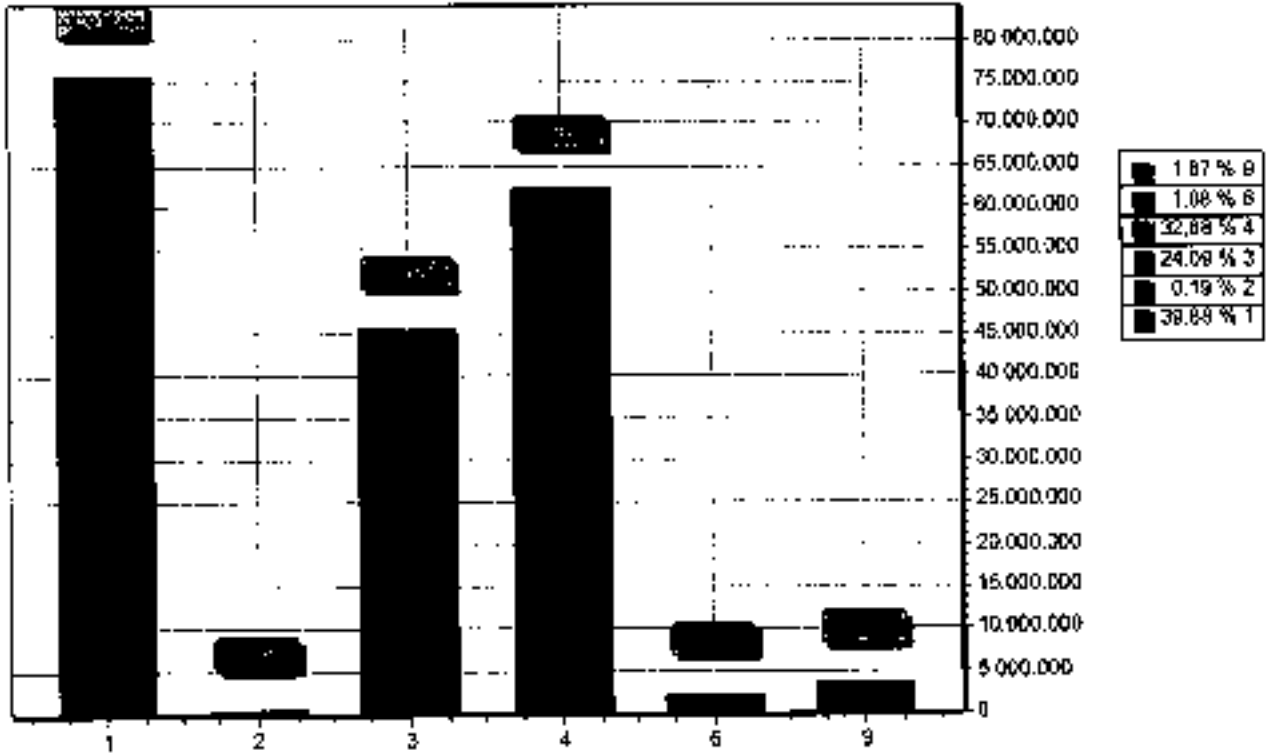

GRUPO	DOTAÇÃO
1 PESSOAL E ENCARGOS SOCIAIS	75.687.000,00
2 JUROS E ENCARGOS DA DÍVIDA	382.000,00
3 OUTRAS DESPESAS CORRENTES	45.717.000,00
4 INVESTIMENTOS	62.401.000,00
6 AMORTIZAÇÃO DA DÍVIDA	2.051.000,00
9 RESERVA DE CONTINGÊNCIA	3.552.000,00
<b>TOTAL</b>	<b>199.769.000,00</b>

# PREFEITURA DO MUNICIPIO DE LIMOEIRO

11057292/0001-49

Exercício: 2018

## RECEITA PREVISTA

Documento Assinado Digitalmente por: JOAO LUIS FERREIRA FILHO  
Acesse em: <https://etce.tee.pe.gov.br/epp/validaDoc.seam> Código do documento: 013881fb-dcd4-4e90-90ed-ddfe2c443dd6

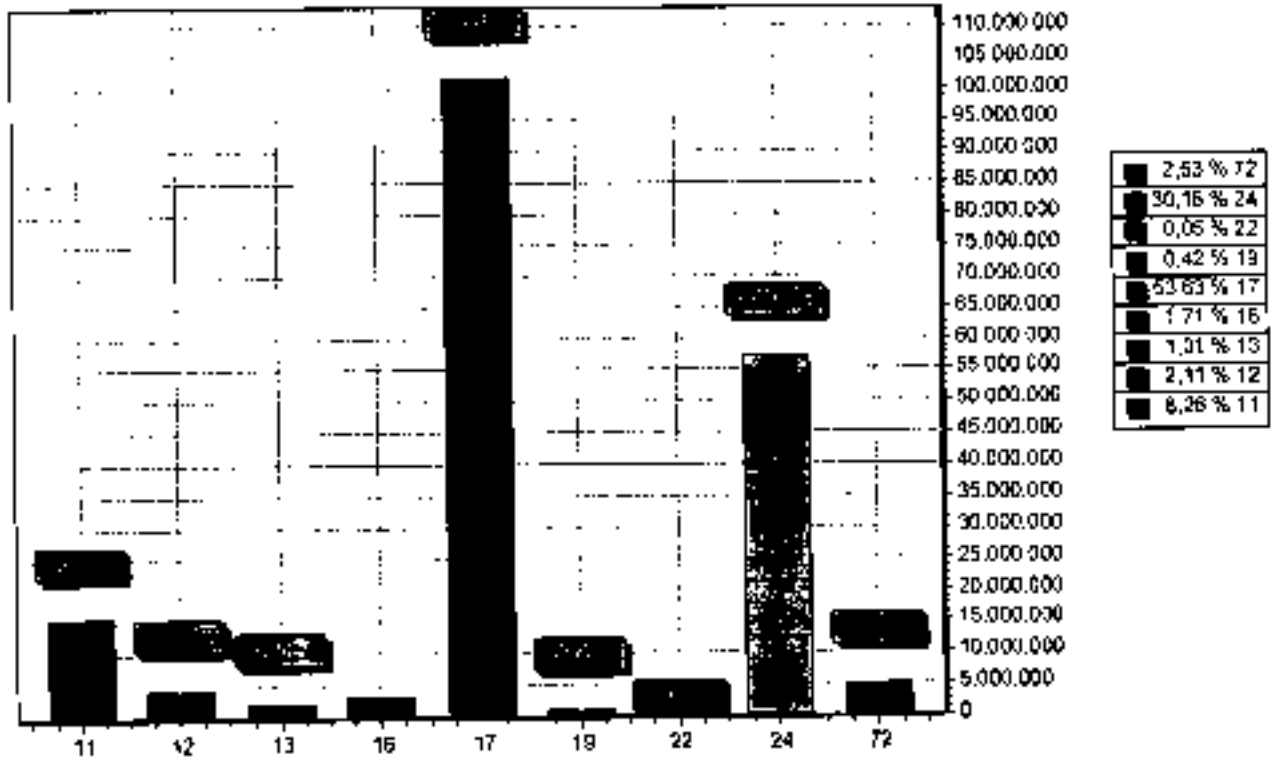

CODIGO		PREVISTO
11	IMPOSTOS, TAXAS E CONTRIBUIÇÕES DE MELHORIA	15.675.000,00
12	CONTRIBUIÇÕES	4.010.000,00
13	RECEITA PATRIMONIAL	1.920.000,00
16	RECEITA DE SERVIÇOS	3.250.000,00
17	TRANSFERÊNCIAS CORRENTES	101.769.000,00
19	OUTRAS RECEITAS CORRENTES	805.000,00
22	ALIENAÇÃO DE BENS	100.000,00
24	TRANSFERÊNCIAS DE CAPITAL	57.240.000,00
72	CONTRIBUIÇÕES - INTRA OFSS	5.000.000,00
<b>TOTAL</b>		<b>189.769.000,00</b>

**PREFEITURA DO MUNICÍPIO DE LIMOEIRO**  
**I - Previsão de Arrecadação das Receitas Municipais - 2018**

RECEITAS	1º		2º		3º		4º		5º		Bim	Acum
	Bim	Acum	Bim	Acum	Bim	Acum	Bim	Acum	Bim	Acum		
TRANSFERÊNCIAS DO	100.000,00	100.000,00	100.000,00	200.000,00	100.000,00	300.000,00	100.000,00	400.000,00	100.000,00	500.000,00	100.000,00	1.000.000,00
TRANSFERÊNCIAS DIRETAS DO FIDE	20.000,00	20.000,00	20.000,00	40.000,00	20.000,00	60.000,00	20.000,00	80.000,00	20.000,00	100.000,00	20.000,00	200.000,00
TRANSFERÊNCIAS DIRETAS DO FANDE	100.000,00	100.000,00	100.000,00	200.000,00	100.000,00	300.000,00	100.000,00	400.000,00	100.000,00	500.000,00	100.000,00	1.000.000,00
TRANSFERÊNCIAS DIRETAS DO FANDE	270.000,00	270.000,00	270.000,00	540.000,00	270.000,00	810.000,00	270.000,00	1.080.000,00	270.000,00	1.350.000,00	270.000,00	2.020.000,00
OUTRAS TRANSFERÊNCIAS DIRETAS	500.000,00	500.000,00	500.000,00	1.000.000,00	500.000,00	1.500.000,00	500.000,00	2.000.000,00	500.000,00	2.500.000,00	500.000,00	3.000.000,00
TRANSFERÊNCIA	30.000,00	30.000,00	30.000,00	60.000,00	30.000,00	90.000,00	30.000,00	120.000,00	30.000,00	150.000,00	30.000,00	180.000,00
TRANSFERÊNCIAS DE CONVÊNÍOS DA	50.000,00	50.000,00	50.000,00	100.000,00	50.000,00	150.000,00	50.000,00	200.000,00	50.000,00	250.000,00	50.000,00	300.000,00
TRANS CONVÊNÍOS FESTIVAS	50.000,00	50.000,00	50.000,00	100.000,00	50.000,00	150.000,00	50.000,00	200.000,00	50.000,00	250.000,00	50.000,00	300.000,00
OUTRAS TRANSFERÊNCIAS DE	200.000,00	200.000,00	200.000,00	400.000,00	200.000,00	600.000,00	200.000,00	800.000,00	200.000,00	1.000.000,00	200.000,00	1.200.000,00
OUTRAS TRANSFERÊNCIAS DA UNIDADE	1.000.000,00	1.000.000,00	1.000.000,00	2.000.000,00	1.000.000,00	3.000.000,00	1.000.000,00	4.000.000,00	1.000.000,00	5.000.000,00	1.000.000,00	6.000.000,00
COTA-PARTE DO ICMS - PRINCIPAL	12.000.000,00	12.000.000,00	12.000.000,00	24.000.000,00	12.000.000,00	36.000.000,00	12.000.000,00	48.000.000,00	12.000.000,00	60.000.000,00	12.000.000,00	72.000.000,00
COTA-PARTE DO ICMS - MUNICIPAL	4.100.000,00	4.100.000,00	4.100.000,00	8.200.000,00	4.100.000,00	12.300.000,00	4.100.000,00	16.400.000,00	4.100.000,00	20.500.000,00	4.100.000,00	24.600.000,00
COTA-PARTE DO IPTU - MUNICÍPIOS -	40.000,00	40.000,00	40.000,00	80.000,00	40.000,00	120.000,00	40.000,00	160.000,00	40.000,00	200.000,00	40.000,00	240.000,00
COTA-FORTE-CONT INTERVENÇÃO NO	100.000,00	100.000,00	100.000,00	200.000,00	100.000,00	300.000,00	100.000,00	400.000,00	100.000,00	500.000,00	100.000,00	600.000,00
OUTRAS PARTICIPAÇÕES NA RECEITA	20.000,00	20.000,00	20.000,00	40.000,00	20.000,00	60.000,00	20.000,00	80.000,00	20.000,00	100.000,00	20.000,00	120.000,00
TRANSF. REC. ESTAD. P.	300.000,00	300.000,00	300.000,00	600.000,00	300.000,00	900.000,00	300.000,00	1.200.000,00	300.000,00	1.500.000,00	300.000,00	1.800.000,00
TRANSF. CONVÊNÍOS COM ESTADOS	400.000,00	400.000,00	400.000,00	800.000,00	400.000,00	1.200.000,00	400.000,00	1.600.000,00	400.000,00	2.000.000,00	400.000,00	2.400.000,00
OUTRAS TRANSFERÊNCIAS DE	2.500.000,00	2.500.000,00	2.500.000,00	5.000.000,00	2.500.000,00	7.500.000,00	2.500.000,00	10.000.000,00	2.500.000,00	12.500.000,00	2.500.000,00	15.000.000,00
OUTRAS TRANSFERÊNCIAS USOS	500.000,00	500.000,00	500.000,00	1.000.000,00	500.000,00	1.500.000,00	500.000,00	2.000.000,00	500.000,00	2.500.000,00	500.000,00	3.000.000,00
TRANSFERÊNCIAS DE RESGATOS DO	25.000.000,00	25.000.000,00	25.000.000,00	50.000.000,00	25.000.000,00	75.000.000,00	25.000.000,00	100.000.000,00	25.000.000,00	125.000.000,00	25.000.000,00	150.000.000,00
TRANSFERÊNCIAS DE REC	2.000.000,00	2.000.000,00	2.000.000,00	4.000.000,00	2.000.000,00	6.000.000,00	2.000.000,00	8.000.000,00	2.000.000,00	10.000.000,00	2.000.000,00	12.000.000,00
OUTRAS INDENIZAÇÕES - PRINCIPAL	25.000.000,00	25.000.000,00	25.000.000,00	50.000.000,00	25.000.000,00	75.000.000,00	25.000.000,00	100.000.000,00	25.000.000,00	125.000.000,00	25.000.000,00	150.000.000,00
OUTRAS RESTITUIÇÕES - PRINCIPAL	100.000,00	100.000,00	100.000,00	200.000,00	100.000,00	300.000,00	100.000,00	400.000,00	100.000,00	500.000,00	100.000,00	600.000,00
OUTROS RESSARCIMENTOS - DIVIDA	600.000,00	600.000,00	600.000,00	1.200.000,00	600.000,00	1.800.000,00	600.000,00	2.400.000,00	600.000,00	3.000.000,00	600.000,00	3.600.000,00
OUTRAS RECEITAS - PRIMARIAS	100.000,00	100.000,00	100.000,00	200.000,00	100.000,00	300.000,00	100.000,00	400.000,00	100.000,00	500.000,00	100.000,00	600.000,00
OUTRAS RECEITAS - PRIMARIAS -	80.000,00	80.000,00	80.000,00	160.000,00	80.000,00	240.000,00	80.000,00	320.000,00	80.000,00	400.000,00	80.000,00	480.000,00
ALICATAÇÃO DE BENS MÓVEIS E	100.000,00	100.000,00	100.000,00	200.000,00	100.000,00	300.000,00	100.000,00	400.000,00	100.000,00	500.000,00	100.000,00	600.000,00
TRANSF. DE COM DA UNIDADE PARA O	800.000,00	800.000,00	800.000,00	1.600.000,00	800.000,00	2.400.000,00	800.000,00	3.200.000,00	800.000,00	4.000.000,00	800.000,00	4.800.000,00
TRANSF. CONV. DA UNIDADE	400.000,00	400.000,00	400.000,00	800.000,00	400.000,00	1.200.000,00	400.000,00	1.600.000,00	400.000,00	2.000.000,00	400.000,00	2.400.000,00

**PREFEITURA DO MUNICÍPIO DE LIMOEIRO**  
**I - Previsão de Arrecadação das Receitas Municipais - 2018**

RECEITAS	BIMESTRES											
	1ª		2ª		3ª		4ª		5ª		6ª	
Valor Original	Bim	Acum	Bim	Acum	Bim	Acum	Bim	Acum	Bim	Acum	Bim	Acum
OUTRAS TRANSFERÊNCIAS DE	8.046.666,00	8.046.666,00	17.313.333,32	8.046.666,00	25.360.000,00	8.046.666,00	8.046.666,00	24.896.666,00	8.046.666,00	49.813.332,32	8.046.666,00	57.860.000,00
OUTRAS TRANSFERÊNCIAS DE	8.046.666,00	8.046.666,00	1.796.000,00	8.046.666,00	646.000,00	8.046.666,00	646.000,00	2.596.000,00	8.046.666,00	2.000.000,00	8.046.666,00	7.046.666,00
CONTRIB. PAC. SERV. A TUD C/ALIV	8.046.666,00	8.046.666,00	1.896.666,84	8.046.666,00	2.000.000,00	8.046.666,00	8.046.666,00	3.333.333,33	8.046.666,00	4.333.333,33	8.046.666,00	5.000.000,00
CUMTRIBUIÇÃO SERVIDOR ATIVO	8.046.666,00	8.046.666,00	1.333.333,33	8.046.666,00	1.000.000,00	8.046.666,00	8.046.666,00	2.000.000,00	8.046.666,00	3.333.333,33	8.046.666,00	4.000.000,00
COTA-PARTE DO FPM - COTA MENSAL	-11.200.000,00	-11.200.000,00	-3.700.000,00	-11.200.000,00	-6.600.000,00	-11.200.000,00	-11.200.000,00	-7.300.000,00	-11.200.000,00	-8.700.000,00	-11.200.000,00	-11.200.000,00
COTA-PARTE DO ITR - PRINCIPAL	8.046.666,00	8.046.666,00	2.046.666,66	8.046.666,00	-1.333.333,34	8.046.666,00	8.046.666,00	2.333.333,34	8.046.666,00	3.333.333,34	8.046.666,00	4.000.000,00
IMPOSTRIBUNICA	8.046.666,00	8.046.666,00	2.000.000,00	8.046.666,00	-1.000.000,00	8.046.666,00	8.046.666,00	1.000.000,00	8.046.666,00	2.000.000,00	8.046.666,00	9.000.000,00
COTA-PARTE DO ICMS - PRINCIPAL	8.046.666,00	8.046.666,00	400.000,00	8.046.666,00	400.000,00	8.046.666,00	8.046.666,00	400.000,00	8.046.666,00	800.000,00	8.046.666,00	1.600.000,00
COTA-PARTE DO IPTU - MUNIC PROS	8.046.666,00	8.046.666,00	2.000.000,00	8.046.666,00	-1.333.333,34	8.046.666,00	8.046.666,00	1.333.333,34	8.046.666,00	2.666.666,68	8.046.666,00	3.333.333,34
TOTAL RECEITAS	8.046.666,00	8.046.666,00	17.313.333,32	8.046.666,00	25.360.000,00	8.046.666,00	8.046.666,00	24.896.666,00	8.046.666,00	49.813.332,32	8.046.666,00	57.860.000,00

**PREFEITURA DO MUNICÍPIO DE LIMOEIRO**  
**II - Cronograma de Execução Mensal de Desembolso**

Descrição	Dotação Mensal	Desembolsos Mensais Acumulados																		
		até Janeiro	até Fevereiro	até Março	até Junho	até Agosto	até Setembro	até Outubro	até Novembro	até Dezembro										
07 CONSUMO PÚBLICO INTERMUNICIPAL																				
08 TESOUREIRO																				
09 Recursos Ordinários																				
091 001 Recursos Próprios do Muni																				
3 1 PESSOAL E ENCARGOS	273.000,00	45.500,00	66.250,00	91.000,00	110.750,00	136.500,00	150.250,00	182.000,00	204.750,00	227.500,00	250.250,00	273.000,00								
3 3 OUTRAS DESPESAS	427.000,00	71.188,84	100.749,94	142.333,33	177.918,83	213.499,91	249.083,31	284.666,64	320.249,97	355.833,34	391.416,63	427.000,00								
4 4 INVESTIMENTOS	52.000,00	5.188,87	10.333,34	20.666,68	25.833,35	31.000,02	36.166,69	41.333,36	46.500,03	51.666,70	56.833,37	62.000,00								
4 6 AMORTIZAÇÃO DA DÍVIDA	8.000,00	500,00	1.500,00	2.000,00	2.500,00	3.000,00	3.500,00	4.000,00	4.500,00	5.000,00	5.500,00	6.000,00								
6 FUNDO MUNICIPAL DE ASSISTÊNCIA SOCIAL																				
09 TESOUREIRO																				
00 Recursos Ordinários																				
001 001 Recursos Próprios do Muni																				
3 1 PESSOAL E ENCARGOS	2.725.000,00	227.083,33	404.188,85	588.333,37	761.250,00	934.166,63	1.107.083,26	1.280.000,00	1.452.916,65	1.625.833,30	1.798.750,00	2.043.749,87	2.270.833,30	2.497.916,63	2.725.000,00					
3 3 OUTRAS DESPESAS	3.045.000,00	253.750,00	761.250,00	1.019.000,00	1.268.750,00	1.518.500,00	1.778.250,00	2.038.000,00	2.287.750,00	2.537.500,00	2.797.250,00	3.047.000,00	3.296.750,00	3.546.500,00	3.796.250,00					
4 4 INVESTIMENTOS	300.000,00	41.888,87	83.333,34	125.000,01	166.666,68	208.333,35	250.000,02	291.666,69	333.333,36	375.000,03	416.666,70	458.333,37	500.000,00							
05 TRANSFERÊNCIAS E CONVENI																				
00 Recursos Ordinários																				
001 001 Recursos Próprios do Muni																				
3 1 PESSOAL E ENCARGOS	400.000,00	25.333,33	50.666,66	75.999,99	101.333,32	126.666,65	152.000,00	177.333,33	202.666,66	228.000,00	253.333,33	278.666,66	304.000,00	329.333,33	354.666,66					
4 4 INVESTIMENTOS	80.000,00	6.000,00	12.000,00	18.000,00	24.000,00	30.000,00	36.000,00	42.000,00	48.000,00	54.000,00	60.000,00	66.000,00	72.000,00	78.000,00	84.000,00					
5 FACULDADE DE CIÊNCIAS DA SAÚDE																				
01 TESOUREIRO																				
00 Recursos Ordinários																				
001 001 Recursos Próprios do Muni																				
3 1 PESSOAL E ENCARGOS	2.685.000,00	204.583,33	349.166,66	493.750,00	638.333,33	782.916,66	927.500,00	1.072.083,33	1.216.666,66	1.361.250,00	1.505.833,33	1.650.416,66	1.795.000,00	1.939.583,33	2.084.166,66					
3 3 OUTRAS DESPESAS	925.000,00	77.083,33	154.166,66	231.250,00	308.333,33	385.416,66	462.500,00	539.583,33	616.666,66	693.750,00	770.833,33	847.916,66	925.000,00							
4 4 INVESTIMENTOS	150.000,00	12.000,00	24.000,00	36.000,00	48.000,00	60.000,00	72.000,00	84.000,00	96.000,00	108.000,00	120.000,00	132.000,00	144.000,00	156.000,00	168.000,00					
4 6 AMORTIZAÇÃO DA DÍVIDA	80.000,00	3.333,33	6.666,66	10.000,00	13.333,33	16.666,66	20.000,00	23.333,33	26.666,66	30.000,00	33.333,33	36.666,66	40.000,00	43.333,33	46.666,66					
6 FUNDO DE PREVIDÊNCIA DE PESSOAL																				
01 TESOUREIRO																				
00 Recursos Ordinários																				
610 000 RPPS-CONTRIBUIÇÃO																				
3 1 PESSOAL E ENCARGOS	1.283.000,00	615.250,00	1.230.500,00	2.461.000,00	3.070.250,00	3.679.500,00	4.288.750,00	4.898.000,00	5.507.250,00	6.116.500,00	6.725.750,00	7.335.000,00	7.944.250,00	8.553.500,00	9.162.750,00					
3 3 OUTRAS DESPESAS	280.000,00	23.333,33	46.666,66	70.000,00	93.333,33	116.666,66	140.000,00	163.333,33	186.666,66	210.000,00	233.333,33	256.666,66	280.000,00	303.333,33	326.666,66					
4 4 INVESTIMENTOS	20.000,00	1.888,87	3.733,34	5.583,31	7.433,35	9.283,38	11.133,41	12.983,44	14.833,47	16.683,50	18.533,53	20.383,56	22.233,59	24.083,62	25.933,65					
5 5 RESERVA DE CONTINGÊNCIA	2.277.000,00	189.750,00	379.500,00	569.250,00	759.000,00	948.750,00	1.138.500,00	1.328.250,00	1.518.000,00	1.707.750,00	1.897.500,00	2.087.250,00	2.277.000,00							
6 FUNDO MUNICIPAL DE SAÚDE																				

**PREFEITURA DO MUNICÍPIO DE LIMOEIRO**  
**II - Cronograma de Execução Mensal de Desembolso**

		Desembolsos Mensais Acumulados											
Dotação Inicial		2018 Janeiro	2018 Fevereiro	2018 Março	2018 Abril	2018 Maio	2018 Junho	2018 Julho	2018 Agosto	2018 Setembro	2018 Outubro	2018 Novembro	2018 Dezembro
01	TESOURO												
00	Recursos Ordinários												
001	001 Recursos Próprios do M												
3	1 PESSOAL E ENCARG	983.083,33	1.027.198,84	2.000.749,99	3.854.323,32	4.871.910,03	5.781.400,00	0.746.083,31	7.700.000,00	8.672.248,87	9.035.833,30	10.552.416,00	11.563.000,00
3	3 OUTRAS DESPESAS	912.000,00	1.024.166,66	2.736.749,54	3.048.333,32	4.562.418,85	5.472.459,96	8.384.502,31	7.208.888,64	8.208.740,97	9.120.033,30	10.002.816,68	10.045.000,00
4	4 INVESTIMENTOS	125.000,00	250.000,00	375.000,00	500.000,00	625.000,00	750.000,00	875.000,00	1.000.000,00	1.125.000,00	1.250.000,00	1.375.000,00	1.500.000,00
05	TRANSFERÊNCIAS E CONVE												
00	Recursos Ordinários												
001	001 Recursos Próprios do M												
3	1 PESSOAL E ENCARG	357.300,00	715.000,00	1.072.500,00	1.430.000,00	1.787.500,00	2.145.000,00	2.502.500,00	2.860.000,00	3.217.500,00	3.575.000,00	3.932.500,00	4.290.000,00
3	3 OUTRAS DESPESAS	358.333,33	716.666,66	1.074.999,99	1.433.333,32	1.751.885,85	2.149.995,88	2.508.333,31	2.866.666,64	3.224.999,97	3.583.333,30	3.941.666,63	4.300.000,00
4	4 INVESTIMENTOS	79.033,33	141.666,66	212.499,99	283.333,32	354.166,65	424.999,98	495.833,31	566.666,64	637.499,97	708.333,30	779.166,63	850.000,00
2	PREFEITURA MUNICIPAL DE												
01	TESOURO												
00	Recursos Ordinários												
001	001 Recursos Próprios do M												
3	1 PESSOAL E ENCARG	3.500.100,00	7.126.333,34	10.888.500,00	14.232.666,66	17.815.833,32	21.379.000,00	24.884.216,66	28.662.666,66	32.068.500,00	35.000.000,00	38.194.833,37	42.758.000,00
3	2 JUROS E ENCARGO	30.000,00	60.000,00	90.000,00	120.000,00	150.000,00	180.000,00	210.000,00	240.000,00	270.000,00	300.000,00	330.000,00	360.000,00
3	3 OUTRAS DESPESAS	1.708.333,31	3.475.666,65	5.214.999,98	6.853.333,32	8.691.666,65	10.429.999,98	12.188.333,31	14.006.666,64	15.644.999,97	17.383.333,30	19.121.666,63	20.860.000,00
4	4 INVESTIMENTOS	816.500,00	1.633.000,00	2.449.500,00	3.266.000,00	4.082.500,00	4.899.000,00	5.715.500,00	6.532.000,00	7.348.500,00	8.165.000,00	8.981.500,00	9.798.000,00
4	5 AMORTIZAÇÃO DA	166.666,67	333.333,34	500.000,00	666.666,66	833.333,32	1.000.000,00	1.166.666,66	1.333.333,32	1.500.000,00	1.666.666,66	1.833.333,32	2.000.000,00
9	9 RESERVA DE CONT	106.250,00	212.500,00	318.750,00	425.000,00	531.250,00	637.500,00	743.750,00	850.000,00	956.250,00	1.062.500,00	1.168.750,00	1.275.000,00
02	TRANSFERÊNCIAS E CONVE												
00	Recursos Ordinários												
001	001 Recursos Próprios do M												
3	3 OUTRAS DESPESAS	200.000,00	370.333,34	550.000,00	666.666,66	833.333,32	1.000.000,00	1.166.666,66	1.333.333,32	1.500.000,00	1.666.666,66	1.833.333,32	2.000.000,00
05	TRANSFERÊNCIAS E CONVE												
00	Recursos Ordinários												
001	001 Recursos Próprios do M												
3	3 OUTRAS DESPESAS	320.000,00	640.000,00	960.000,00	1.280.000,00	1.600.000,00	1.920.000,00	2.240.000,00	2.560.000,00	2.880.000,00	3.200.000,00	3.520.000,00	3.840.000,00
4	4 INVESTIMENTOS	4.070.333,31	8.026.666,65	12.039.999,98	16.053.333,32	20.066.666,65	24.079.999,98	28.093.333,31	32.106.666,64	36.119.999,97	40.133.333,30	44.146.666,63	48.160.000,00
01	TESOURO												
00	Recursos Ordinários												
001	001 Recursos Próprios do M												

**PREFEITURA DO MUNICIPIO DE LIMOEIRO**  
**If - Cronograma de Execução Mensal de Desembolso**

		Desembolsos Mensais Acumulados											
		até Janeiro	até Fevereiro	até Março	até Abril	até Maio	até Junho	até Julho	até Agosto	até Setembro	até Outubro	até Novembro	até Dezembro
3	1 PESSOAL E ENCARG	300.000,00	600.000,00	900.000,00	1.200.000,00	1.500.000,00	1.800.000,00	2.100.000,00	2.400.000,00	2.700.000,00	3.000.000,00	3.300.000,00	3.600.000,00
3	3 OUTRAS DESPESAS	74.583,33	149.166,66	223.749,99	298.333,32	372.916,65	447.499,98	522.083,31	596.666,64	671.249,97	745.833,30	820.416,63	895.000,00
4	4 INVESTIMENTOS	8.333,33	16.666,66	24.999,99	33.333,32	41.666,65	49.999,98	58.333,31	66.666,64	74.999,97	83.333,30	91.666,63	100.000,00
4	6 AMORTIZAÇÃO ORÇ	416,67	833,34	1.250,01	1.666,68	2.083,35	2.500,02	2.916,69	3.333,36	3.750,03	4.166,70	4.583,37	5.000,00
<b>TOTAL</b>		<b>5.813.888,91</b>	<b>31.627.999,94</b>	<b>47.441.999,97</b>	<b>63.255.999,94</b>	<b>79.068.999,97</b>	<b>94.883.999,94</b>	<b>110.697.999,97</b>	<b>126.511.999,94</b>	<b>142.325.999,97</b>	<b>158.139.999,94</b>	<b>173.953.999,97</b>	<b>189.768.000,00</b>

**PREFEITURA DO MUNICÍPIO DE LIMOEIRO**  
**Cronograma Mensal de Transferências Financeiras**

Documento Assinado Digitalmente por: SAO LUIS FERREIRA FILHO  
 Acesso em: https://stc.tce.pe.gov.br/validarDoc.seam?Codigo\_documento=013881fb-dcd4-4e90-90ed-d4fe2c443dd6

Entidade: **PREFEITURA MUNICIPAL DE LIMOEIRO** Status: **À REPASSAR** Total R\$: **23.036.000,00**

JAN	FEV	MAR	ABR	MAI	JUN
1.919.666,66	1.919.666,66	1.919.666,66	1.919.666,66	1.919.666,66	1.919.666,66
JUL	AGO	SET	OUT	NOV	DEZ
1.919.666,66	1.919.666,66	1.919.666,66	1.919.666,66	1.919.666,66	1.919.666,74

Entidade: **CÂMARA MUNICIPAL DE LIMOEIRO** Status: **À RECEBER** Total R\$: **4.600.000,00**

JAN	FEV	MAR	ABR	MAI	JUN
383.333,33	383.333,33	383.333,33	383.333,33	383.333,33	383.333,33
JUL	AGO	SET	OUT	NOV	DEZ
383.333,33	383.333,33	383.333,33	383.333,33	383.333,33	383.333,37

Entidade: **CONSÓRCIO PÚBLICO INTERMUNICIPAL DE DES. R1** Status: **À RECEBER** Total R\$: **768.000,00**

JAN	FEV	MAR	ABR	MAI	JUN
64.000,00	64.000,00	64.000,00	64.000,00	64.000,00	64.000,00
JUL	AGO	SET	OUT	NOV	DEZ
64.000,00	64.000,00	64.000,00	64.000,00	64.000,00	64.000,00

Entidade: **FACULDADE DE CIÊNCIAS DA ADMINISTRAÇÃO DE I** Status: **À RECEBER** Total R\$: **0,00**

JAN	FEV	MAR	ABR	MAI	JUN
0,00	0,00	0,00	0,00	0,00	0,00
JUL	AGO	SET	OUT	NOV	DEZ
0,00	0,00	0,00	0,00	0,00	0,00

Entidade: **FUNDO DE PREVIDÊNCIA DE LIMOEIRO** Status: **À RECEBER** Total R\$: **0,00**

JAN	FEV	MAR	ABR	MAI	JUN
0,00	0,00	0,00	0,00	0,00	0,00
JUL	AGO	SET	OUT	NOV	DEZ
0,00	0,00	0,00	0,00	0,00	0,00

Entidade: **FUNDO MUNICIPAL DE ASSISTÊNCIA SOCIAL DE LIM** Status: **À RECEBER** Total R\$: **5.670.000,00**

JAN	FEV	MAR	ABR	MAI	JUN
472.500,00	472.500,00	472.500,00	472.500,00	472.500,00	472.500,00
JUL	AGO	SET	OUT	NOV	DEZ
472.500,00	472.500,00	472.500,00	472.500,00	472.500,00	472.500,00

**PREFEITURA DO MUNICIPIO DE LIMOEIRO**  
**Cronograma Mensal de Transferências Financeiras**

Documento Assinado Digitalmente por: JOAO LUIS FERREIRA FILHO  
Assinatura: https://stc.ce.gov.br/epv/validaDoc.seam Código do documento: 013881fb-dcd4-4e90-90ed-ddfe2c443dd6

Entidade: FUNDO MUNICIPAL DE SAÚDE DE LIMOEIRO Status: À RECEBER Total R\$ 11.998.000

JAN 999.833,33	FEV 999.833,33	MAR 999.833,33	ABR 999.833,33	MAI 999.833,33	JUN 999.833,33
JUL 999.833,33	AGO 999.833,33	SET 999.833,33	OUT 999.833,33	NOV 999.833,33	DEZ 999.833,37

## LEI Nº2.375 de 05 de julho de 2018

*DISPÕE SOBRE AUTORIZAÇÃO PARA TRANSPORTE E REMANEJAR RECURSOS DO ORÇAMENTO E DÁ OUTRAS PROVIDÊNCIAS.*

O PREFEITO DO MUNICÍPIO DE LIMOEIRO, ESTADO DE PERNAMBUCO, no uso de suas atribuições legais conferidas pela Lei Orgânica do Município, faço saber que o Poder Legislativo aprovou e eu sanciono a seguinte Lei:

**Art. 1º.** – Fica o Poder Executivo Municipal autorizado a abrir Créditos Suplementares, no Orçamento Vigente, distribuídos nas respectivas dotações, conforme abaixo discriminado:

020700 SECRETARIA MUNICIPAL DE EDUCAÇÃO E ESPORTES			
202	12.361.0188.1110.0000 4.4.90.52.00	AQUISIÇÃO DE TRANSPORTE ESCOLAR EQUIPAMENTOS E MATERIAL PERMANENTE	500.000,00
206	12.361.0188.2243.0000 3.3.90.32.00	AQUISIÇÃO DE MATERIAL DIDÁTICO PARA ALUNOS E PROFESSORES Material, bem ou Serviço para Distribuição Gratuita	2.000.000,00
236	12.368.0188.1109.0000 4.4.90.52.00	REEQUIPAMENTO DA EDUCAÇÃO BÁSICA E AQUISIÇÃO DE VEÍCULOS EQUIPAMENTOS E MATERIAL PERMANENTE	250.000,00

**Artigo 2º.** O crédito aberto na forma do artigo anterior será coberto com recursos provenientes de anulação das seguintes dotações orçamentárias:

020900 SECRETARIA MUNICIPAL DE CULTURA, TURISMO E LAZER			
300	27.812.0224.1146.0000 4.4.90.51.00	CONST. E AMP. DE GINÁSIO DE ESPORTES, QUADRAS E CAMPOS DE FUTEBOL OBRAS E INSTALAÇÕES	-2.750.000,00

**PREFEITURA MUNICIPAL DE LIMOEIRO**

PRAÇA COMENDADOR PESTANA, 111 CENTRO, LIMOEIRO-PE  
55700-000 - CNPJ 11.057.292/0001-49  
FONE (011) 3628-9700 - 3628-8701  
[www.limoeiro.pe.gov.br](http://www.limoeiro.pe.gov.br) - [contato@limoeiro.pe.gov.br](mailto:contato@limoeiro.pe.gov.br)

**Art. 3º.** Esta lei entrará em vigor na data de sua publicação, revogadas as disposições em contrário.

**PALÁCIO MUNICIPAL CORONEL FRANCISCO HERÁCLIO DO RÊGO, em 05 de julho de 2018.**

  
**JOÃO LUIS FERREIRA FILHO**  
**-PREFEITO-**

PREFEITURA MUNICIPAL DE  
**LIMOEIRO**

Documento Assinado Digitalmente por: JOAO LUIS FERREIRA FILHO  
Acesse em: <https://stc.ce.gov.br/epv/validadaDoc.seam> Código do documento: 0b4f6094-28da-445b-897e-bd31059bfa87

**LEI Nº: 2.376/2018**

**EMENTA – DISPÕE SOBRE AUTORIZAÇÃO PARA TRANSPOR E REMANEJAR RECURSOS DO ORÇAMENTO E DÁ OUTRAS PROVIDÊNCIAS.**

**O PREFEITO DO MUNICÍPIO DE LIMOEIRO, ESTADO DE PERNAMBUCO, no uso de suas atribuições legais conferidas pela Lei Orgânica do Município, faço saber que o Poder Legislativo aprovou e eu sanciono a seguinte Lei:**

**Artigo 1º. – Fica o Poder Executivo Municipal autorizado a abrir Créditos Suplementares, no Orçamento Vigente, distribuídos nas respectivas dotações, conforme abaixo discriminado:**

02	01	02	PROCURADORIA GERAL DO MUNICÍPIO	
		46	02.062.0014.2201.0000 GESTÃO TÉCNICA E ADMINISTRATIVA DA PROCURADORIA 3.1.90.11.00 VENCIMENTOS E VANTAGENS FIXAS - PESSOAL CIVIL	160.000,00
02	01	03	CONTROLADORIA	
		56	04.124.0032.2206.0000 MANUTENÇÃO DIRETORIA DE CONTROLE INTERNO 3.1.90.11.00 VENCIMENTOS E VANTAGENS FIXAS - PESSOAL CIVIL	6.000,00
02	01	06	SECRETARIA EXECUTIVA DE INDÚSTRIA E COMÉRCIO	
		82	23.691.0044.2264.0000 GESTÃO TÉCNICA E ADMINISTRATIVA DE INDÚSTRIA E C 3.1.90.11.00 VENCIMENTOS E VANTAGENS FIXAS - PESSOAL CIVIL	3.100,00
02	01	01	GABINETE DO PREFEITO	
		40	04.122.0055.2202.0000 GESTÃO TÉCNICA E ADMINISTRATIVA DO GABINETE DO P 3.3.90.33.00 PASSAGENS E DESPESAS COM LOCOMOÇÃO	10.000,00
02	02	00	SEC. MUNICIPAL DE ADMINISTRAÇÃO, TRÂNSITO E SEGURANÇA CIDAD	
		109	04.122.0020.1102.0000 REEQUIPAMENTO DA UNIDADE 4.4.90.52.00 EQUIPAMENTOS E MATERIAL PERMANENTE	10.000,00
		110	04.122.0021.2208.0000 GESTÃO TÉCNICA E ADMINISTRATIVA DA SEC. DE PLANE 3.1.90.04.00 CONTRATAÇÃO POR TEMPO DETERMINADO	180.000,00
		111	04.122.0021.2208.0000 GESTÃO TÉCNICA E ADMINISTRATIVA DA SEC. DE PLANE 3.1.90.05.00 Outros Benefícios Previdenciários do servidor ou do militar	15.000,00
		112	04.122.0021.2208.0000 GESTÃO TÉCNICA E ADMINISTRATIVA DA SEC. DE PLANE	1.400,00

**PREFEITURA MUNICIPAL DE LIMOEIRO**

PRAÇA COMENDADOR PESTANA, 113 CENTRO, LIMOEIRO-PE.  
55700-000 - CNPJ 11.077.292/0001-49  
FONE (81) 3628-9700 - 3028.9701  
[www.limoeiro.pe.gov.br](http://www.limoeiro.pe.gov.br) - [contato@limoeiro.pe.gov.br](mailto:contato@limoeiro.pe.gov.br)

		3.1.90.11.00	VENCIMENTOS E VANTAGENS FIXAS - PESSOAL CIVIL	
115		04.122.0021.2208.0000 3.1.91.13.00	GESTÃO TÉCNICA E ADMINISTRATIVA DA SEC. DE PLANEJAMENTO OBRIGAÇÕES PATRONAIS - INTRA-ORÇAMENTÁRIO	290.000,00
117		04.122.0021.2208.0000 3.3.90.30.00	GESTÃO TÉCNICA E ADMINISTRATIVA DA SEC. DE PLANEJAMENTO MATERIAL DE CONSUMO	77.000,00
02	03	00	SECRETARIA DE PLANEJAMENTO DA GESTÃO	
	148			
		04.121.0041.2321.0000 3.1.90.04.00	GESTÃO TÉCNICA E ADMINISTRATIVA DA SECRETARIA CONTRATAÇÃO POR TEMPO DETERMINADO	112.000,00
02	04	00	SECRETARIA MUNICIPAL DA FAZENDA	
	166			
		04.123.0033.1104.0000 4.6.90.71.00	AMORTIZAÇÃO DA DÍVIDA PRINCIPAL DA DÍVIDA CONTRATUAL RESGATADA	1.700.000,00
	162			
		04.121.0040.2218.0000 3.3.90.39.00	MANUTENÇÃO SERV. CONTABILIDADE OUTROS SERVIÇOS DE TERCEIROS - PESSOA JURÍDICA	40.000,00
	167			
		04.123.0057.2221.0000 3.1.90.04.00	GESTÃO TÉCNICA E ADMINISTRATIVA DA SECRETARIA CONTRATAÇÃO POR TEMPO DETERMINADO	10.000,00
	175			
		04.123.0057.2221.0000 3.3.90.14.00	GESTÃO TÉCNICA E ADMINISTRATIVA DA SECRETARIA DIÁRIAS - CIVIL	4.000,00
02	07	00	SECRETARIA MUNICIPAL DE EDUCAÇÃO E ESPORTES	
	237			
		27.122.0021.1112.0000 4.4.90.52.00	REEQUIPAMENTO DA UNIDADE EQUIPAMENTOS E MATERIAL PERMANENTE	80.000,00
	185			
		12.122.0060.2234.0000 3.1.90.05.00	GESTÃO TÉCNICA E ADMINISTRATIVA DA SECRETARIA Outros Benefícios Previdenciários do servidor ou do militar	10.000,00
	186			
		12.122.0060.2234.0000 3.1.90.11.00	GESTÃO TÉCNICA E ADMINISTRATIVA DA SECRETARIA VENCIMENTOS E VANTAGENS FIXAS - PESSOAL CIVIL	200.000,00
	191			
		12.122.0060.2234.0000 3.3.90.30.00	GESTÃO TÉCNICA E ADMINISTRATIVA DA SECRETARIA MATERIAL DE CONSUMO	105.000,00
	195			
		12.122.0060.2234.0000 3.3.90.39.00	GESTÃO TÉCNICA E ADMINISTRATIVA DA SECRETARIA OUTROS SERVIÇOS DE TERCEIROS - PESSOA JURÍDICA	165.000,00
	199			
		12.361.0188.1106.0000 4.4.90.51.00	CONSTRUÇÃO, AMPLIAÇÃO E RESTAURAÇÃO DE UNIDADE OBRAS E INSTALAÇÕES	300.000,00
	205			
		12.361.0188.2242.0000 3.3.90.39.00	MANUTENÇÃO DO TRANSPORTE ESCOLAR OUTROS SERVIÇOS DE TERCEIROS - PESSOA JURÍDICA	500.000,00
	207			
		12.361.0188.2349.0000 3.3.90.39.00	PROGRAMA NACIONAL DE TRANSPORTE ESCOLAR - PNA OUTROS SERVIÇOS DE TERCEIROS - PESSOA JURÍDICA	2.600.000,00
	235			
		12.368.0188.1109.0000 4.4.90.52.00	REEQUIPAMENTO DA EDUCAÇÃO BÁSICA E AQUISIÇÃO DE EQUIPAMENTOS E MATERIAL PERMANENTE	240.000,00
	226			
		12.365.0190.2240.0000	MANUTENÇÃO DA EDUCAÇÃO INFANTIL	440.000,00

	3.3.90.30.00	MATERIAL DE CONSUMO	
228	12.365.0190.2240.0000 3.3.90.36.00	MANUTENÇÃO DA EDUCAÇÃO INFANTIL OUTROS SERVIÇOS DE TERCEIROS - PESSOA FÍSICA	8.000,00
02 08 00	SECRETARIA DE ASSUNTOS JURÍDICOS		
257	02.062.0048.2333.0000 3.1.90.04.00	GESTÃO TÉCNICA E ADMINISTRATIVA DA SECRETARIA CONTRATAÇÃO POR TEMPO DETERMINADO	55.000,00
02 09 00	SECRETARIA MUNICIPAL DE CULTURA, TURISMO E LAZER		
289	13.392.0247.2257.0000 3.3.90.39.00	APOIO ATIVIDADES FESTIVAS E CULTURAIS OUTROS SERVIÇOS DE TERCEIROS - PESSOA JURÍDICA	1.000.000,00
02 12 00	SECRETARIA MUNICIPAL DE INFRAESTRUTURA E DE SERVIÇOS PÚBLICOS		
350	15.451.0323.1125.0000 4.4.90.51.00	PAVIMENTAÇÃO E URBANIZAÇÃO DE VIAS PÚBLICAS OBRAS E INSTALAÇÕES	300.000,00
365	15.451.0323.2265.0000 3.1.90.05.00	GESTÃO TÉCNICA E ADMINISTRATIVA DA SEC. DE INFRA Outros Benefícios Previdenciários do servidor ou do militar	40.000,00
371	15.451.0323.2265.0000 3.3.90.30.00	GESTÃO TÉCNICA E ADMINISTRATIVA DA SEC. DE INFRA MATERIAL DE CONSUMO	200.000,00
02 13 00	FUNDEB		
425	12.366.0187.2272.0000 3.1.90.11.00	ALFABETIZAÇÃO DE JOVENS E ADULTOS 60% VENCIMENTOS E VANTAGENS FIXAS - PESSOAL CIVIL	200.000,00
407	12.361.0188.2269.0000 3.1.91.13.00	MANUTENÇÃO DO ENSINO FUNDAMENTAL 60% OBRIGAÇÕES PATRONAIS - INTRA-ORÇAMENTÁRIO	200.000,00
408	12.361.0188.2270.0000 3.1.90.04.00	MANUTENÇÃO DO ENSINO FUNDAMENTAL 40% CONTRATAÇÃO POR TEMPO DETERMINADO	1.260.000,00
410	12.361.0188.2270.0000 3.1.90.11.00	MANUTENÇÃO DO ENSINO FUNDAMENTAL 40% VENCIMENTOS E VANTAGENS FIXAS - PESSOAL CIVIL	200.000,00
411	12.361.0188.2270.0000 3.1.90.13.00	MANUTENÇÃO DO ENSINO FUNDAMENTAL 40% OBRIGAÇÕES PATRONAIS	280.000,00
416	12.361.0188.2270.0000 3.3.90.39.00	MANUTENÇÃO DO ENSINO FUNDAMENTAL 40% OUTROS SERVIÇOS DE TERCEIROS - PESSOA JURÍDICA	80.000,00
419	12.365.0190.2271.0000 3.1.90.11.00	MANUTENÇÃO DA EDUCAÇÃO INFANTIL 60% VENCIMENTOS E VANTAGENS FIXAS - PESSOAL CIVIL	200.000,00
02 14 00	FUNDO MUNICIPAL DE SAÚDE		
463	10.301.0022.2276.0000 3.1.90.13.00	GESTÃO TÉCNICA E ADMINISTRATIVA DO ACS OBRIGAÇÕES PATRONAIS	12.000,00
473	10.301.0022.2277.0000 3.1.90.04.00	GESTÃO TÉCNICA E ADMINISTRATIVA DAS USF's CONTRATAÇÃO POR TEMPO DETERMINADO	560.000,00

479	10.301.0022.2277.0000 3.3.90.30.00	GESTÃO TÉCNICA E ADMINISTRATIVA DAS USF's MATERIAL DE CONSUMO	70.000,00
523	10.302.0050.2284.0000 3.1.90.04.00	GESTÃO TÉCNICA E ADMINISTRATIVA DE SERVIÇOS HOS CONTRATAÇÃO POR TEMPO DETERMINADO	420.000,00
527	10.302.0050.2284.0000 3.1.90.13.00	GESTÃO TÉCNICA E ADMINISTRATIVA DE SERVIÇOS HOS OBRIGAÇÕES PATRONAIS	60.000,00
535	10.302.0050.2284.0000 3.3.90.39.00	GESTÃO TÉCNICA E ADMINISTRATIVA DE SERVIÇOS HOS OUTROS SERVIÇOS DE TERCEIROS - PESSOA JURÍDICA	130.000,00
536	10.302.0050.2284.0000 3.3.90.39.00	GESTÃO TÉCNICA E ADMINISTRATIVA DE SERVIÇOS HOS OUTROS SERVIÇOS DE TERCEIROS - PESSOA JURÍDICA	5.000.000,00
541	10.302.0050.2285.0000 3.1.90.13.00	GESTÃO TÉCNICA E ADMINISTRATIVA DO CAPS OBRIGAÇÕES PATRONAIS	15.000,00
555	10.302.0050.2342.0000 3.1.90.11.00	GESTÃO TÉCNICA E ADMINISTRATIVA DO CEO VENCIMENTOS E VANTAGENS FIXAS - PESSOAL CIVIL	160.000,00
556	10.302.0050.2342.0000 3.1.90.13.00	GESTÃO TÉCNICA E ADMINISTRATIVA DO CEO OBRIGAÇÕES PATRONAIS	3.000,00
563	10.302.0050.2343.0000 3.1.90.11.00	GESTÃO TÉCNICA E ADMINISTRATIVA DA POLICLÍNICA VENCIMENTOS E VANTAGENS FIXAS - PESSOAL CIVIL	50.000,00
569	10.302.0050.2343.0000 3.3.90.39.00	GESTÃO TÉCNICA E ADMINISTRATIVA DA POLICLÍNICA OUTROS SERVIÇOS DE TERCEIROS - PESSOA JURÍDICA	5.000,00
578	10.302.0050.2345.0000 3.1.90.04.00	GESTÃO TÉCNICA E ADMINISTRATIVA DA UNIDADE DE AC CONTRATAÇÃO POR TEMPO DETERMINADO	10.000,00
581	10.302.0050.2345.0000 3.1.90.13.00	GESTÃO TÉCNICA E ADMINISTRATIVA DA UNIDADE DE AC OBRIGAÇÕES PATRONAIS	20.000,00
604	10.304.0052.2347.0000 3.3.90.36.00	GESTÃO TÉCNICA E ADMINISTRATIVA DA VIGILÂNCIA SAN OUTROS SERVIÇOS DE TERCEIROS - PESSOA FÍSICA	15.000,00
605	10.304.0052.2347.0000 3.3.90.39.00	GESTÃO TÉCNICA E ADMINISTRATIVA DA VIGILÂNCIA SAN OUTROS SERVIÇOS DE TERCEIROS - PESSOA JURÍDICA	20.000,00
440	10.122.0058.2223.0000 3.3.90.30.00	GESTÃO TÉCNICA E ADMINISTRATIVA DA SECRETARIA D MATERIAL DE CONSUMO	16.000,00
442	10.122.0058.2223.0000 3.3.90.39.00	GESTÃO TÉCNICA E ADMINISTRATIVA DA SECRETARIA D OUTROS SERVIÇOS DE TERCEIROS - PESSOA JURÍDICA	20.000,00
444	10.122.0058.2275.0000 3.1.90.04.00	GESTÃO TÉCNICA E ADMINISTRATIVA DO FMS CONTRATAÇÃO POR TEMPO DETERMINADO	65.000,00
447	10.122.0058.2275.0000 3.1.90.13.00	GESTÃO TÉCNICA E ADMINISTRATIVA DO FMS OBRIGAÇÕES PATRONAIS	6.000,00
451	10.122.0058.2275.0000 3.3.90.30.00	GESTÃO TÉCNICA E ADMINISTRATIVA DO FMS MATERIAL DE CONSUMO	75.000,00

				40.000,00
453	10.122.0058.2275.0000	GESTÃO TÉCNICA E ADMINISTRATIVA DO FMS		
	3.3.90.36.00	OUTROS SERVIÇOS DE TERCEIROS - PESSOA FÍSICA		460.000,00
454	10.122.0058.2275.0000	GESTÃO TÉCNICA E ADMINISTRATIVA DO FMS		
	3.3.90.39.00	OUTROS SERVIÇOS DE TERCEIROS - PESSOA JURÍDICA		
02	15	00	FUNDO MUNICIPAL DE ASSISTÊNCIA SOCIAL	
				150.000,00
692	08.244.0024.2334.0000	GESTÃO TÉCNICA E ADMINISTRATIVA DO CRAS - PAEFI		
	3.1.90.04.00	CONTRATAÇÃO POR TEMPO DETERMINADO		50.000,00
694	08.244.0024.2334.0000	GESTÃO TÉCNICA E ADMINISTRATIVA DO CRAS - PAEFI		
	3.1.90.11.00	VENCIMENTOS E VANTAGENS FIXAS - PESSOAL CIVIL		50.000,00
715	08.244.0026.2325.0000	MANUTENÇÃO DAS AÇÕES ESTRATÉGICAS DO AEPETI		
	3.1.90.04.00	CONTRATAÇÃO POR TEMPO DETERMINADO		40.000,00
723	08.244.0026.2325.0000	MANUTENÇÃO DAS AÇÕES ESTRATÉGICAS DO AEPETI		
	3.3.90.39.00	OUTROS SERVIÇOS DE TERCEIROS - PESSOA JURÍDICA		100.000,00
733	08.244.0029.2301.0000	MANUTENÇÃO DO PROGRAMA IGD-SUAS		
	3.1.90.04.00	CONTRATAÇÃO POR TEMPO DETERMINADO		80.000,00
739	08.244.0029.2301.0000	MANUTENÇÃO DO PROGRAMA IGD-SUAS		
	3.3.90.14.00	DIÁRIAS - CIVIL		20.000,00
740	08.244.0029.2301.0000	MANUTENÇÃO DO PROGRAMA IGD-SUAS		
	3.3.90.30.00	MATERIAL DE CONSUMO		20.000,00
742	08.244.0029.2301.0000	MANUTENÇÃO DO PROGRAMA IGD-SUAS		
	3.3.90.36.00	OUTROS SERVIÇOS DE TERCEIROS - PESSOA FÍSICA		20.000,00
753	08.244.0030.2298.0000	PROGRAMA BOLSA FAMÍLIA - IGD		
	3.3.90.14.00	DIÁRIAS - CIVIL		100.000,00
754	08.244.0030.2298.0000	PROGRAMA BOLSA FAMÍLIA - IGD		
	3.3.90.30.00	MATERIAL DE CONSUMO		100.000,00
756	08.244.0030.2298.0000	PROGRAMA BOLSA FAMÍLIA - IGD		
	3.3.90.39.00	OUTROS SERVIÇOS DE TERCEIROS - PESSOA JURÍDICA		30.000,00
625	08.122.0059.2225.0000	GESTÃO TÉCNICA E ADMINIS. DA SEC. DE DESENV. SOCIAL		
	3.3.90.14.00	DIÁRIAS - CIVIL		300.000,00
632	08.122.0059.2291.0000	GESTÃO TÉCNICA E ADMINISTRATIVA DO F.M.A.S		
	3.1.90.11.00	VENCIMENTOS E VANTAGENS FIXAS - PESSOAL CIVIL		20.000,00
656	08.243.0059.2224.0000	GESTÃO TÉCNICA E ADMINISTRATIVA DO CONSELHO TUTELAR		
	3.1.90.04.00	CONTRATAÇÃO POR TEMPO DETERMINADO		10.000,00
641	08.241.0061.2292.0000	APOIO A PESSOA IDOSA		
	3.1.90.04.00	CONTRATAÇÃO POR TEMPO DETERMINADO		50.000,00
643	08.241.0061.2292.0000	APOIO A PESSOA IDOSA		
	3.1.90.11.00	VENCIMENTOS E VANTAGENS FIXAS - PESSOAL CIVIL		1.000,00
668	08.243.0061.2295.0000	GESTÃO TÉCNICA E ADMINISTRATIVA DO PROGRAMA SE		
	3.1.90.05.00	Outros Benefícios Previdenciários do servidor ou do militar		180.000,00
764	08.244.0061.2297.0000	GESTÃO TÉCNICA E ADMINISTRATIVA DO CENTRO DE RE		

	3.1.90.04.00	CONTRATAÇÃO POR TEMPO DETERMINADO	50.000,00
766	08.244.0061.2297.0000 3.1.90.11.00	GESTÃO TÉCNICA E ADMINISTRATIVA DO CENTRO DE RE VENCIMENTOS E VANTAGENS FIXAS - PESSOAL CIVIL	25.000,00
774	08.244.0061.2297.0000 3.3.90.36.00	GESTÃO TÉCNICA E ADMINISTRATIVA DO CENTRO DE RE OUTROS SERVIÇOS DE TERCEIROS - PESSOA FÍSICA	50.000,00
775	08.244.0061.2297.0000 3.3.90.39.00	GESTÃO TÉCNICA E ADMINISTRATIVA DO CENTRO DE RE OUTROS SERVIÇOS DE TERCEIROS - PESSOA JURÍDICA	60.000,00
781	08.244.0061.2302.0000 3.1.90.04.00	MANUTENÇÃO DAS AÇÕES VINCULADAS A PROGRAMAS CONTRATAÇÃO POR TEMPO DETERMINADO	20.000,00
783	08.244.0061.2302.0000 3.1.90.11.00	MANUTENÇÃO DAS AÇÕES VINCULADAS A PROGRAMAS VENCIMENTOS E VANTAGENS FIXAS - PESSOAL CIVIL	100.000,00
799	08.244.0486.2227.0000 3.3.90.32.00	BENEFÍCIOS EVENTUAIS DE COMBATE A FOME Material, Bem ou Serviço para Distribuição Gratuita	40.000,00
811	08.244.0486.2300.0000 3.1.90.13.00	CENTRO DE REFERÊNCIA ESPECIAL DE ASSISTÊNCIA SO OBRIGAÇÕES PATRONAIS	200.000,00
02 19 01	FUNDO FINANCEIRO		
874	09.122.0021.2311.0000 3.1.90.11.00	MANUTENÇÃO DAS ATIVIDADES - FUNDO FINANCEIRO VENCIMENTOS E VANTAGENS FIXAS - PESSOAL CIVIL	30.000,00
875	09.122.0021.2311.0000 3.1.90.13.00	MANUTENÇÃO DAS ATIVIDADES - FUNDO FINANCEIRO OBRIGAÇÕES PATRONAIS	500.000,00
885	09.271.0495.2312.0000 3.1.90.01.00	SEGURADOS LIMOEIROPREV - FUNDO FINANCEIRO Aposentadorias, Reserva Remunerada e Reformas	100.000,00
886	09.271.0495.2312.0000 3.1.90.03.00	SEGURADOS LIMOEIROPREV - FUNDO FINANCEIRO Pensões do RPPS e do Militar	

**Artigo 2º.** O crédito aberto na forma do artigo anterior será coberto com recursos provenientes de anulação das seguintes dotações orçamentárias:

02 12 00 SECRETARIA MUNICIPAL DE INFRAESTUTURA E SERVIÇOS PÚBLICOS

397 26.782.0534.1143.0000 CONSTRUÇÃO DE PONTES, PAVIMENTAÇÃO E OBRAS CORRELATAS - 20.179.500,00  
4.4.90.51.00 Obras e instalações

02 19 01 FUNDO FINANCEIRO

888 99.999.0495.2313.0000 RESERVA DE CONTIGÊNCIA - 830.000,00  
9.9.99.99.00 Reserva de Contingência

PREFEITURA MUNICIPAL DE  
**LIMOEIRO**

Documento Assinado Digitalmente por: JOAO LUIS FERREIRA FILHO  
Acesse em: <https://ctce.tce.pe.gov.br/epv/validaDoc.seam> Código do documento: 0b4f6094-28da-445b-897e-bd31059bfa87

Artigo 3º. Esta lei entrará em vigor na data de sua publicação, revogadas as disposições em contrário.

PALÁCIO MUNICIPAL CORONEL FRANCISCO HERÁCLIO DO RÊGO, em  
10 de julho de 2018.

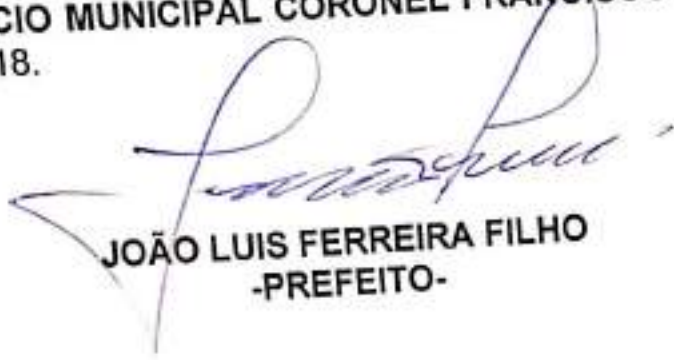

JOÃO LUIS FERREIRA FILHO  
-PREFEITO-

## LEI Nº: 2.381/2018

### DISPÕE SOBRE A ABERTURA DE CRÉDITO SUPLEMENTAR NO ORÇAMENTO DO MUNICÍPIO PARA O ANO DE 2018.

O Prefeito em Exercício do Município do Limoeiro, Estado de Pernambuco, no uso das atribuições constitucionalmente definidas e estabelecidas na Lei Orgânica do Município, Lei de Diretrizes Orçamentárias para o exercício de 2018 e Lei Orçamentária Anual, faço saber que o Poder Legislativo aprovou e eu sanciono a seguinte Lei:

Art.1º - Fica o chefe do Poder Executivo Municipal autorizado a abrir crédito suplementar no orçamento do Município para o ano de 2018 no valor de R\$ 25.000,00 (Vinte e cinco mil reais), nas dotações do corpo deliberativo da Câmara Municipal e verba abaixo discriminada e constante dos anexos da Lei Orçamentária Anual do exercício corrente, a saber:

Órgão:- CORPO DELIBERATIVO E SECRETARIA

Dotação: 01.031.0492.2005.0000 – Contribuição Previdenciária e FGTS

Naturezas da Despesa:3.1.91.13.00 – Obrigações Patronais – Intra-orçamentária .....R\$25.000.00

Art.2º - Os recursos para abertura do crédito adicional, de que trata o artigo anterior, decorrerá das anulações da importância de R\$25.000,00 (Vinte e cinco mil reais) da Entidade Câmara de vereadores, abaixo discriminadas e constantes nos anexos da Lei Municipal Orçamentária do exercício corrente, a saber:

Órgão:- CORPO DELIBERATIVO E SECRETARIA

Dotação: 01.031.0001.2002.0000 – Manutenção das Atividades Administrativas

Naturezas da Despesa:3.3.90.39.00 – outros serviços terceiros pessoa jurídica .....R\$25.000.00

Art.3º - Esta Lei entra em vigor na data de sua publicação.

Gabinete do Executivo Municipal, em 08 de novembro de 2018.

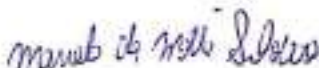
  
**MARCELO DA MOTTA SILVEIRA**  
-PREFEITO EM EXERCÍCIO-

PREFEITURA MUNICIPAL DE LIMOEIRO

PIAÇA COMENDADOR PESTANA, 113 CENTRO, LIMOEIRO-PE  
55700-000 - CNPJ 11.007.202/0001-00  
FONE:(011) 3626-9700 - 3626-9701  
[www.limoeiro.pe.gov.br](http://www.limoeiro.pe.gov.br) - [contabilidade@limoeiro.pe.gov.br](mailto:contabilidade@limoeiro.pe.gov.br)

LEI Nº: 2.380 /2018

EMENTA: Abre Crédito Suplementar no Orçamento do Exercício 2018 e dá outras providências.

O PREFEITO EM EXERCÍCIO DO MUNICÍPIO DE LIMOEIRO, ESTADO DE PERNAMBUCO, no uso de suas atribuições legais conferidas pela Lei Orgânica do Município e nos termos da Lei nº 2.368, de 30 de agosto de 2017 que dispõe sobre as Diretrizes para a elaboração da Lei Orçamentária de 2018 – LDO e dá outras providências, faço saber que o Poder Legislativo aprovou e eu sanciono a seguinte Lei:

**Art. 1º** – Art. 1º Fica o Poder Executivo Municipal autorizado a abrir o seguinte crédito suplementar no valor de R\$ 13.386.328,00 (treze milhões trezentos e oitenta e seis mil, trezentos e vinte oito reais), nas dotações orçamentárias conforme consta no Anexo I.

**Art. 2º** – Para o atendimento da Suplementação que trata o Artigo 1º, será utilizado recursos provenientes da anulação parcial das dotações orçamentárias constantes no Anexo II.

**Art. 3º** – Pela abertura do crédito suplementar previsto nos artigos da presente lei fica o Poder Executivo Municipal autorizado a adequar os anexos da Lei 2368/2017, que dispõe sobre as Diretrizes para a Elaboração da Lei Orçamentária de 2018 – LDO e dá outras providências, nos limites da modalidade de aplicação e fonte de recursos.

**Art. 4º** – Pela abertura do crédito suplementar previsto nos artigos da presente lei fica o Poder Executivo Municipal autorizado a acrescentar o valor na respectiva ação da Lei Nº 2368/2017, e alterações posteriores, que dispõe sobre o Plano Plurianual para o Quadriênio 2018/2021 e dá outras providências.

**Art. 5º** – A presente lei entrará em vigor na data de sua publicação, revogando-se as disposições em contrário.

Gabinete do Prefeito, em 01 de novembro de 2018.

*Marcelo da Motta Silveira*  
**MARCELO DA MOTTA SILVEIRA**  
Prefeito em Exercício

PREFEITURA MUNICIPAL DE LIMOEIRO

PRACA COMENDADOR PESTANA, 113 CENTRO, LIMOEIRO-PE  
55700-000 - CNPJ 11.097.292/0001-69  
FONE: (81) 3628-9700 - 3628.9701  
www.limoeiro.pe.gov.br - camiliao@limoeiro.pe.gov.br

Documento Assinado Digitalmente por: JOAO LUIS FERREIRA FILHO  
Acesse em: <https://stc.ce.tce.pe.gov.br/epv/validaDoc.seam> Código do documento: 0b4f6094-28da-445b-897e-bd3f059bfa87

PREFEITURA MUNICIPAL DE  
**LIMOEIRO**

Documento Assinado Digitalmente por: JOAQUIM FERREIRA FILHO  
Acesse em: [https://eccc.tce.pe.gov.br/app/validar\\_documento](https://eccc.tce.pe.gov.br/app/validar_documento) Código do documento: 00-416094-28da-4450897e-b13050f1a87

## ANEXO I

<b>20.101 GABINETE DO PREFEITO</b>			
04 122 0055 2202	GESTÃO TÉCNICA E ADMINISTRATIVA DO GABINETE DO PREFEITO		
0000034	3190.11 99	01 Vencimentos e Vantagens Fixas - Pessoal Civil	200.000,00
		Total da Ação	200.000,00
		Total da Unidade Orçamentária	200.000,00
<b>20.103 CONTROLADORIA</b>			
04 124 0032 2206	MANUTENÇÃO DIRETORIA DE CONTROLE INTERNO		
0000056	3190.11 99	01 Vencimentos e Vantagens Fixas - Pessoal Civil	50.000,00
		Total da Ação	50.000,00
		Total da Unidade Orçamentária	50.000,00
<b>20.200 SEC. MUNICIPAL DE ADMINISTRAÇÃO, TRÂNSITO E SEGURANÇA CIDADÃ</b>			
04 122 0021 2208	GESTÃO TÉCNICA E ADMINISTRATIVA DA SEC. DE PLANEJ. ADMINIST. E TECNOLOGIA		
0000112	3190.11 99	01 Vencimentos e Vantagens Fixas - Pessoal Civil	100.000,00
0000115	3191.13 99	01 Contribuições Patronais (19)(1)	223.200,00
0000117	3390.30 99	01 Material de Consumo	100.000,00
0000119	3390.36 99	01 Outros Serviços de Terceiros - Pessoa Física	100.000,00
0000120	3390.39 99	01 Outros Serviços de Terceiros - Pessoa Jurídica	100.000,00
		Total da Ação	623.200,00
		Total da Unidade Orçamentária	623.200,00
<b>20.300 SECRETARIA DE PLANEJAMENTO DA GESTÃO</b>			
04 121 0041 2321	GESTÃO TÉCNICA E ADMINISTRATIVA DA SECRETARIA DE PLANEJAMENTO DA GESTÃO		
0000150	3190.11 99	01 Vencimentos e Vantagens Fixas - Pessoal Civil	15.000,00
		Total da Ação	15.000,00
		Total da Unidade Orçamentária	15.000,00
<b>20.400 SECRETARIA MUNICIPAL DA FAZENDA</b>			

04 123 0057 2221		<b>GESTÃO TÉCNICA E ADMINISTRATIVA DA SECRETARIA DA FAZENDA</b>		
0000170	3190.13 99	01	Obrigações Patronais	1.300.000,00
0000176	3390.30 99	01	Material de Consumo	100.000,00
0000179	3390.36 99	01	Outros Serviços de Terceiros - Pessoa Física	100.000,00
0000180	3390.39 99	01	Outros Serviços de Terceiros - Pessoa Juridica	100.000,00
			Total da Ação	1.600.000,00
			Total da Unidade Orçamentária	1.600.000,00
<b>20.700</b>		<b>SECRETARIA MUNICIPAL DE EDUCAÇÃO E ESPORTES</b>		
12 361 0188 1110		<b>AQUISIÇÃO DE TRANSPORTE ESCOLAR</b>		
0000202	4490.52 99	42	Equipamentos e Material Permanente	500.000,00
			Total da Ação	500.000,00
12 122 0060 2234		<b>GESTÃO TÉCNICA E ADMINISTRATIVA DA SECRETARIA DE EDUCAÇÃO E ESPORTE</b>		
0000187	3190.13 99	01	Obrigações Patronais	97.300,00
0000189	3191.13 99	01	Contribuições Patronais (19)(I)	39.428,00
0000191	3390.30 99	01	Material de Consumo	100.000,00
0000194	3390.36 99	01	Outros Serviços de Terceiros - Pessoa Física	100.000,00
			Total da Ação	336.728,00
12 365 0190 2240		<b>MANUTENÇÃO DA EDUCAÇÃO INFANTIL</b>		
0000228	3390.36 99	10	Outros Serviços de Terceiros - Pessoa Física	100.000,00
0000229	3390.39 99	10	Outros Serviços de Terceiros - Pessoa Juridica	100.000,00
			Total da Ação	200.000,00
			Total da Unidade Orçamentária	1.036.728,00
<b>21.200</b>		<b>SECRETARIA MUNICIPAL DE INFRAESTRUTURA E DE SERVIÇOS PÚBLICO</b>		
15 451 0323 1124		<b>REPOSIÇÃO DE PAVIMENTAÇÃO EM PARALELEPIPEDOS</b>		
0000349	4490.51 99	01	Obras e Instalações	300.000,00
			Total da Ação	300.000,00
15 452 0327 1134		<b>EXPANSÃO DE MELHORIA DO SISTEMA DE ILUMINAÇÃO</b>		
0000383	4490.51 99	01	Obras e Instalações	200.000,00
			Total da Ação	200.000,00
15 452 0327 1135		<b>EFICIÊNCIA ENERGÉTICA DA ILUMINAÇÃO DOS ESPAÇOS PÚBLICOS</b>		
0000385	4490.51 99	01	Obras e Instalações	200.000,00
			Total da Ação	200.000,00
15 451 0323 2265		<b>GESTÃO TÉCNICA E ADMINISTRATIVA DA SEC. DE INFRAESTRUTURA, OBRAS E HABITAÇÃO</b>		
0000364	3190.04 99	01	Contratação por Tempo Determinado	270.000,00
0000365	3190.05 99	01	Outros Benefícios Previdenciários do servidor ou do militar	30.000,00
0000366	3190.11 99	01	Vencimentos e Vantagens Fixas - Pessoal Civil	800.000,00
			Total da Ação	1.100.000,00
15 452 0325 2266		<b>MANUTENÇÃO DE LIMPEZA PÚBLICA</b>		
0000378	3390.39 99	01	Outros Serviços de Terceiros - Pessoa Juridica	1.600.000,00

*[Handwritten signature]*

Documento Assinado Digitalmente por: JOAO LUIS FERREIRA FILHO  
Acesse em: https://tce.tce.pe.gov.br/epd/validaDocs.seam?codigo\_documento=00416009428de4450897e0030506087

452	0327	2268	MANUTENÇÃO DA ILUMINAÇÃO PÚBLICA		
0000388	3390.39	99	01	Outros Serviços de Terceiros - Pessoa Jurídica	900.000,00
				Total da Ação	900.000,00
				Total da Unidade Orçamentária	4.300.000,00
	<b>21.300</b>			<b>FUNDEB</b>	
12	361	0188	2269	MANUTENÇÃO DO ENSINO FUNDAMENTAL 60%	
0000407	3191.13	99	23	Contribuições Patronais (19)(I)	482.100,00
				Total da Ação	482.100,00
12	361	0188	2270	MANUTENÇÃO DO ENSINO FUNDAMENTAL 40%	
0000411	3190.13	99	27	Obrigações Patronais	259.000,00
0000413	3191.13	99	27	Contribuições Patronais (19)(I)	49.800,00
0000414	3390.30	99	27	Material de Consumo	100.000,00
0000416	3390.39	99	27	Outros Serviços de Terceiros - Pessoa Jurídica	100.000,00
				Total da Ação	508.800,00
				Total da Unidade Orçamentária	990.900,00
	<b>21.400</b>			<b>FUNDO MUNICIPAL DE SAÚDE</b>	
10	122	0058	2223	GESTÃO TÉCNICA E ADMINISTRATIVA DA SECRETARIA DE SAÚDE	
0000439	3390.14	99	11	Diárias - Civil	5.000,00
0000440	3390.30	99	11	Material de Consumo	8.000,00
0000441	3390.36	99	11	Outros Serviços de Terceiros - Pessoa Física	5.000,00
0000442	3390.39	99	11	Outros Serviços de Terceiros - Pessoa Jurídica	8.000,00
				Total da Ação	26.000,00
10	122	0058	2275	GESTÃO TÉCNICA E ADMINISTRATIVA DO FMS	
0000444	3190.04	99	11	Contratação por Tempo Determinado	100.000,00
0000446	3190.11	99	11	Vencimentos e Vantagens Fixas - Pessoal Civil	110.000,00
0000451	3390.30	99	11	Material de Consumo	50.000,00
0000453	3390.36	99	11	Outros Serviços de Terceiros - Pessoa Física	20.000,00
				Total da Ação	280.000,00
10	301	0022	2276	GESTÃO TÉCNICA E ADMINISTRATIVA DO ACS	
0000462	3190.11	99	84	Vencimentos e Vantagens Fixas - Pessoal Civil	90.000,00
				Total da Ação	90.000,00
10	301	0022	2277	GESTÃO TÉCNICA E ADMINISTRATIVA DAS USF's	
0000473	3190.04	99	84	Contratação por Tempo Determinado	50.000,00
0000475	3190.11	99	84	Vencimentos e Vantagens Fixas - Pessoal Civil	40.000,00
0000479	3390.30	99	84	Material de Consumo	100.000,00
0000481	3390.39	99	84	Outros Serviços de Terceiros - Pessoa Jurídica	800.000,00
				Total da Ação	990.000,00
10	303	0051	2278	PROGRAMA FARMÁCIA BÁSICA	
0000591	3390.32	99	11	Material de Distribuição Gratuita	300.000,00
0000590	3390.32	99	84	Material de Distribuição Gratuita	600.000,00
				Total da Ação	900.000,00
10	302	0050	2284	GESTÃO TÉCNICA E ADMINISTRATIVA DE	

*Handwritten signature*

**SERVIÇOS HOSPITALARES E AMBULATORIAIS**

0000535

3390.39 99

11

Outros Serviços de Terceiros - Pessoa Jurídica

500.000,00

Total da Ação

500.000,00

Documento Assinado Digitalmente por: JOAO LUIS FERREIRA FILHO  
Acesse em: https://stc.ce.gov.br/epv/validaDoc.seam?codigo\_documento=0b4f609428da445b897e1bd3f050bfa87

10	302	0050	2285	GESTÃO TÉCNICA E ADMINISTRATIVA DO CAPS		390.000,00
0000538		3190.04	99	84	Contratação por Tempo Determinado	20.000,00
0000544		3390.30	99	84	Material de Consumo	
Total da Ação						410.000,00
10	302	0050	2287	GESTÃO TÉCNICA E ADMINISTRATIVA DO SAMU		35.000,00
0000547		3190.04	99	84	Contratação por Tempo Determinado	35.000,00
Total da Ação						35.000,00
10	305	0052	2289	GESTÃO TÉCNICA E ADMINISTRATIVA DA VIGILÂNCIA EPIDEMIOLÓGICA		55.000,00
0000608		3190.04	99	84	Contratação por Tempo Determinado	55.000,00
Total da Ação						55.000,00
10	301	0022	2341	GESTÃO TÉCNICA E ADMINISTRATIVA DA CADEIA DE SAÚDE		20.000,00
0000513		3390.39	99	84	Outros Serviços de Terceiros - Pessoa Juridica	20.000,00
Total da Ação						20.000,00
10	302	0050	2342	GESTÃO TÉCNICA E ADMINISTRATIVA DO CEO		200.000,00
0000552		3190.04	99	84	Contratação por Tempo Determinado	200.000,00
Total da Ação						200.000,00
10	302	0050	2343	GESTÃO TÉCNICA E ADMINISTRATIVA DA POLICLÍNICA		40.000,00
0000563		3190.11	99	11	Vencimentos e Vantagens Fixas - Pessoal Civil	40.000,00
0000569		3390.39	99	11	Outros Serviços de Terceiros - Pessoa Juridica	600.000,00
Total da Ação						640.000,00
Total da Unidade Orçamentária						4.146.000,00
<b>21.500 FUNDO MUNICIPAL DE ASSISTÊNCIA SOCIAL</b>						
08	122	0059	2291	GESTÃO TÉCNICA E ADMINISTRATIVA DO F.M.A.S		75.000,00
0000633		3190.13	99	01	Obrigações Patronais	75.000,00
Total da Ação						75.000,00
08	244	0061	2297	GESTÃO TÉCNICA E ADMINISTRATIVA DO CENTRO DE REFERÊNCIA DE ASSISTÊNCIA SOCIAL - CRAS - PAIF		50.000,00
0000764		3190.04	99	110	Contratação por Tempo Determinado	50.000,00
0000766		3190.11	99	110	Vencimentos e Vantagens Fixas - Pessoal Civil	60.000,00
0000767		3190.13	99	110	Obrigações Patronais	10.000,00
Total da Ação						120.000,00
08	244	0486	2300	CENTRO DE REFERÊNCIA ESPECIAL DE ASSISTÊNCIA SOCIAL - CREAS		60.000,00
0000808		3190.04	99	92	Contratação por Tempo Determinado	60.000,00
0000810		3190.11	99	92	Vencimentos e Vantagens Fixas - Pessoal Civil	12.000,00
Total da Ação						72.000,00
Total da Unidade Orçamentária						267.000,00
<b>21.700 FACAL</b>						
12	364	0205	2307	MANUTENÇÃO DO ENSINO SUPERIOR		50.000,00
0000849		3190.11	99	01	Vencimentos e Vantagens Fixas - Pessoal Civil	50.000,00
0000850		3390.14	99	01	Diárias - Civil	2.500,00
Total da Ação						52.500,00
12	364	0247	2308	MANUTENÇÃO DA BIBLIOTECA		10.000,00
0000858		3390.30	99	01	Material de Consumo	10.000,00
Total da Ação						10.000,00
Total da Unidade Orçamentária						62.500,00

PREFEITURA MUNICIPAL DE  
**LIMOEIRO**

Documento Assinado Digitalmente por: JOAO LUIS FERREIRA FILHO  
Acesse em: <https://tce.tce.pe.gov.br/ep/validaDoc.aspx?semCodigo=documento:0b4f609428da445b897e1bd31059bfa87>

<b>21.901 FUNDO FINANCEIRO</b>			
09 122 0021 2311	MANUTENÇÃO DAS ATIVIDADES - FUNDO FINANCEIRO		
0000882	3390.39 99 97	Outros Serviços de Terceiros - Pessoa Jurídica	35.000,00
		Total da Ação	35.000,00
		Total da Unidade Orçamentária	35.000,00
<b>21.902 FUNDO PREVIDENCIÁRIO</b>			
09 271 0495 2315	SEGURADOS LIMOEIROPREV - FUNDO PREVIDENCIÁRIO		
0000895	3190.05 99 98	Outros Benefícios Previdenciários do servidor ou do military	60.000,00
		Total da Ação	60.000,00
		Total da Unidade Orçamentária	60.000,00
		<b>Total de Suplementações</b>	<b>13.386.328,00</b>

**ANEXO II**

<b>20.900</b>		<b>SECRETARIA MUNICIPAL DE CULTURA, TURISMO E LAZER</b>			
27 812	0224 1146	CONST. E AMP. DE GINÁSIO DE ESPORTES, QUADRAS E CAMPO DE FUTEBOL			
0000300	4490.51 99	112	Obras e Instalações		6.411.328,00
				Total da Ação	6.411.328,00
				Total da Unidade Orçamentária	6.411.328,00
<b>21.200</b>		<b>SECRETARIA MUNICIPAL DE INFRAESTRUTURA E SERVIÇOS PÚBLICO</b>			
15 451	0025 1123	CONSTRUÇÃO, AMPLIAÇÃO E RESTAURAÇÃO DE PRÉDIOS PÚBLICOS			
0000348	4490.51 99	01	Obras e Instalações		100.000,00
				Total da Ação	100.000,00
15 451	0323 1125	PAVIMENTAÇÃO E URBANIZAÇÃO DE VIAS PÚBLICAS			
0000350	4490.51 99	01	Obras e Instalações		300.000,00
0000351	4490.51 99	101	Obras e Instalações		1.000.000,00
				Total da Ação	1.300.000,00
15 451	0323 1126	ASFALTAMENTO DE VIAS PÚBLICAS			
0000353	4490.51 99	112	Obras e Instalações		1.169.000,00
				Total da Ação	1.169.000,00
15 451	0323 1128	DESAPROPIAÇÕES			
0000357	4490.61 99	112	Aquisição de Imóveis		346.000,00
				Total da Ação	346.000,00
15 452	0327 1134	EXPANSÃO DE MELHORIA DO SISTEMA DE ILUMINAÇÃO			
0000384	4490.51 99	112	Obras e Instalações		200.000,00
				Total da Ação	200.000,00
15 813	0328 1136	CONSTRUÇÃO E RESTAURAÇÃO DE PRAÇAS, PARQUES E JARDINS			
0000390	4490.51 99	101	Obras e Instalações		500.000,00
				Total da Ação	500.000,00
16 482	0316 1137	CONSTRUÇÃO E RESTAURAÇÃO DE CASA POPULARES			
0000394	4490.51 99	112	Obras e Instalações		200.000,00
				Total da Ação	200.000,00

Documento Assinado Digitalmente por: JOAO LUIS FERREIRA FILHO  
 Acesse em: <https://cfece.pe.gov.br/cepp/validaDoc.seam> Código do documento: 004180912844450897e1bd31059af82

PREFEITURA MUNICIPAL DE  
**LIMOEIRO**

17 512 0449 1139	CONSTRUÇÃO DE ATERRO SANITÁRIO				
0000396	4490.51 99 01	Obras e Instalações			400.000,00
				Total da Ação	400.000,00
26 782 0534 1143	CONSTRUÇÃO DE PONTES, PAVIMENTAÇÃO E OBRAS CORRELATAS				
0000397	4490.51 99 101	Obras e Instalações			1.500.000,00
				Total da Ação	1.500.000,00
15 451 0323 1166	DRENAGEM DE RUAS E AVENIDAS				
0000362	4490.51 99 01	Obras e Instalações			1.000.000,00
				Total da Ação	1.000.000,00
26 782 0534 1167	CONSTRUÇÃO E RESTAURAÇÃO DE BUEIROS E PASSAGENS MOLHADAS				
0000401	4490.51 99 01	Obras e Instalações			100.000,00
				Total da Ação	100.000,00
				Total da Unidade Orçamentária	6.815.000,00
	<b>21.800</b>	<b>FACULDADE DE DIREITO</b>			
12 364 0205 2310	MANUTENÇÃO DO CURSO DE DIREITO				
0000868	3390.14 99 01	Diárias - Civil			5.000,00
0000869	3390.30 99 01	Material de Consumo			25.000,00
0000870	3390.36 99 01	Outros Serviços de Terceiros - Pessoa Física			25.000,00
0000871	3390.39 99 01	Outros Serviços de Terceiros - Pessoa Jurídica			10.000,00
				Total da Ação	65.000,00
				Total da Unidade Orçamentária	65.000,00
	<b>21.901</b>	<b>FUNDO FINANCEIRO</b>			
09 122 0021 2311	MANUTENÇÃO DAS ATIVIDADES - FUNDO FINANCEIRO				
0000881	3390.36 99 97	Outros Serviços de Terceiros - Pessoa Física			35.000,00
				Total da Ação	35.000,00
				Total da Unidade Orçamentária	35.000,00
	<b>21.902</b>	<b>FUNDO PREVIDENCIÁRIO</b>			
09 271 0495 2315	SEGURADOS LIMOEIROPREV - FUNDO PREVIDENCIÁRIO				
0000894	3190.03 99 98	Pensões			60.000,00
				Total da Ação	60.000,00
				Total da Unidade Orçamentária	60.000,00
				<b>Total de Anulações</b>	<b>13.386.328,00</b>
				<b>Total de Outras Fontes</b>	<b>0,00</b>
				<b>Total Geral de Fontes</b>	<b>13.386.328,00</b>

*[Handwritten signature]*

PREFEITURA MUNICIPAL DE LIMOEIRO

PRAÇA COMENDADOR FETIANA, 111 CENTRO, LIMOEIRO PE  
 55700-000 - CNPJ 11.097.292/0001-49  
 FONE (31) 3628 9700 - 3628 9791

ITEM 49, RESOLUÇÃO TC Nº 47/2018

## DECLARAÇÃO

Declaro para fins de comprovação e em atendimento ao exigido no item 49 da Resolução TC Nº 47/2018, que até a presente data, não houve qualquer deliberação do Conselho Municipal do Conselho do FUNDEB acerca da aplicação dos recursos vinculados pela Emenda Constitucional nº 53 e Lei Federal nº 11.494, de 20 de junho de 2007 e alocados via FUNDEB, impossibilitando acostar o referido parecer na presente prestação de contas.

Declaramos por fim, que após a emissão do parecer devido será oportunamente acostada no processo de prestação de contas deste Município.

A presente declaração expressa a verdade.

Limoeiro (PE), 29 de março de 2019

**JOÃO LUIS FERREIRA FILHO**

Prefeito

# PREFEITURA DO MUNICIPIO DE LIMOEIRO

11097292/0001-49

Exercício: 2017

## FOLHA DE CONCILIAÇÃO BANCÁRIA

Page 1 of 1

Plano Contas 311201	Recurso Fundo de Manutenção e Desenvolvimento da Educação Básica e de Valorização dos Profissionais da Educação	
Saldo em 31/12/2017 conforme extrato bancario		94.883,03
Saldo em 31/12/2017 de acordo com a contabilidade		94.883,03

JOSÉ JOSIVALDO RUFINO DA SILVA  
 TÉCNICO CONTÁBIL  
 CRC-PE 021.866/O-8

JOÃO LUIS FERREIRA FILHO  
 PREFEITO  
 394.048.544-68

Documento Assinado Digitalmente por: LUIZ CARLOS BARROS DA SILVA, JOSE CRISTOVAM DA SILVA FILHO, JOAO LUIS FERREIRA FILHO  
 Acesso em: http://www.crc-pe.gov.br/epp/validarDoc.seam Código do documento: f664c4a1-3d91-4464-924b-8b36b7ad0135

## Extrato conta corrente

G332261530815949008  
26/03/2019 15:30:55

### Cliente - Conta atual

Agência 232-1  
Conta corrente 16836-X PM LIMOEIRO -FEB  
Período do extrato 12 / 2017

### Lançamentos

Dt. balancete	Dt. movimento	Ag. origem	Lote	Histórico	Documento	Valor R\$	Saldo
30/11/2017		0000	00000	000 Saldo Anterior			0,00 C
05/12/2017	05/12/2017	0000	14011	955 COMPLEMENTO UNIAO	350	38.292,62 C	
05/12/2017	05/12/2017	0000	14011	955 Compl.Uniao Piso	350	193,99 C	
05/12/2017	05/12/2017	0000	14011	639 IPVA	350	925,11 C	
05/12/2017	05/12/2017	0000	14011	639 IPVA	350	269,82 C	
05/12/2017	05/12/2017	0000	14011	831 RECEBIMENTO DE ICMS	350	306.599,67 C	
05/12/2017	05/12/2017	0000	00000	345 BB CP Admin Supremo	70	346.281,21 D	0,00 C
06/12/2017	06/12/2017	0000	13105	393 TED Transf.Eletr.Disponiv	120.601	289.201,95 D	0,00 C
06/12/2017	06/12/2017	0000	00000	855 BB CP Admin Supremo	70	289.201,95 C	0,00 C
07/12/2017	07/12/2017	0000	13105	393 TED Transf.Eletr.Disponiv	120.701	57.021,44 D	0,00 C
07/12/2017	07/12/2017	0000	00000	855 BB CP Admin Supremo	70	57.021,44 C	0,00 C
08/12/2017	08/12/2017	0000	14011	683 ITR	350	499,19 C	
08/12/2017	08/12/2017	0000	14011	952 FPE/FPM	350	96.518,17 C	
08/12/2017	08/12/2017	0000	14011	952 FPE/FPM	350	12.608,87 C	
08/12/2017	08/12/2017	0000	14011	952 FPE/FPM	350	5.557,32 C	
08/12/2017	08/12/2017	0000	14011	952 FPE/FPM	350	150.270,50 C	
08/12/2017	08/12/2017	0000	14011	953 IPI/EXPORTACAO	350	2.801,61 C	
08/12/2017	08/12/2017	0000	13105	393 TED Transf.Eletr.Disponiv	120.801	100.000,00 D	0,00 C
08/12/2017	08/12/2017	0000	00000	345 BB CP Admin Supremo	70	168.255,66 D	0,00 C
12/12/2017	12/12/2017	0000	14011	639 IPVA	350	1.112,34 C	
12/12/2017	12/12/2017	0000	14011	831 RECEBIMENTO DE ICMS	350	129.289,28 C	
12/12/2017	12/12/2017	0000	13105	393 TED Transf.Eletr.Disponiv	121.201	119.927,68 D	
12/12/2017	12/12/2017	0000	13105	393 TED Transf.Eletr.Disponiv	121.202	17.134,89 D	
12/12/2017	12/12/2017	0000	00000	855 BB CP Admin Supremo	70	6.660,95 C	0,00 C
18/12/2017	18/12/2017	0000	13105	393 TED Transf.Eletr.Disponiv	121.801	8.054,21 D	
18/12/2017	18/12/2017	0000	13105	393 TED Transf.Eletr.Disponiv	121.802	1.497,86 D	
18/12/2017	18/12/2017	0000	00000	855 BB CP Admin Supremo	70	9.552,07 C	0,00 C
19/12/2017	19/12/2017	0000	14011	638 ITCMD	350	3.998,52 C	
19/12/2017	19/12/2017	0000	14011	639 IPVA	350	1.434,28 C	
19/12/2017	19/12/2017	0000	14011	831 RECEBIMENTO DE ICMS	350	206.503,53 C	
19/12/2017	19/12/2017	0000	13105	393 TED Transf.Eletr.Disponiv	121.901	4.088,28 D	
19/12/2017	19/12/2017	0000	00000	345 BB CP Admin Supremo	70	207.848,05 D	0,00 C
20/12/2017	20/12/2017	0000	14011	683 ITR	350	4,94 C	
20/12/2017	20/12/2017	0000	14011	952 FPE/FPM	350	65.871,70 C	
20/12/2017	20/12/2017	0000	14011	952 FPE/FPM	350	8.605,30 C	
20/12/2017	20/12/2017	0000	14011	952 FPE/FPM	350	3.792,76 C	
20/12/2017	20/12/2017	0000	14011	952 FPE/FPM	350	104.832,53 C	
20/12/2017	20/12/2017	0000	14011	953 IPI/EXPORTACAO	350	566,77 C	
20/12/2017	20/12/2017	0000	13011	350 COTA DAF-DEBITO	850	4,30 D	
20/12/2017	20/12/2017	0000	13105	393 TED Transf.Eletr.Disponiv	122.001	543.857,12 D	
20/12/2017	20/12/2017	0000	00000	855 BB CP Admin Supremo	70	360.187,42 C	0,00 C
27/12/2017	27/12/2017	0000	14011	639 IPVA	350	1.389,76 C	
27/12/2017	27/12/2017	0000	14011	831 RECEBIMENTO DE ICMS	350	320.741,89 C	
27/12/2017	27/12/2017	0000	00000	345 BB CP Admin Supremo	70	322.131,65 D	0,00 C

Documento Assinado Digitalmente por: LUIZ CARLOS BARROS DA SILVA, JOSE CRISTOVAM DA SILVA FILHO, JOAQUIM FERREIRA FILHO  
Assinado em: https://stc.ce.gov.br/ppa/validaDoc.seam Código do documento: f664c41-3d91-4a64-924b-8b36b7ad0355

28/12/2017	28/12/2017	0000	14011	683 ITR	350	11,33 C
28/12/2017	28/12/2017	0000	14011	952 FPE/FPM	350	80.753,54 C
28/12/2017	28/12/2017	0000	14011	952 FPE/FPM	350	10.549,42 C
28/12/2017	28/12/2017	0000	14011	952 FPE/FPM	350	4.649,62 C
28/12/2017	28/12/2017	0000	14011	952 FPE/FPM	350	127.002,42 C
28/12/2017	28/12/2017	0000	14011	953 IPI/EXPORTACAO	350	648,92 C
28/12/2017	28/12/2017	0000	14011	954 ICMS-DESONER.EXPORTACO	350	1.602,89 C
28/12/2017	28/12/2017	0000	14011	955 COMPLEMENTO UNIAO	350	38.292,62 C
28/12/2017	28/12/2017	0000	14011	955 Compl.Uniao Piso	350	193,99 C
28/12/2017	28/12/2017	0000	13105	393 TED Transf.Eletr.Disponiv	122.801	164.826,42 D
28/12/2017	28/12/2017	0000	13105	393 TED Transf.Eletr.Disponiv	122.802	326.199,63 D
28/12/2017	28/12/2017	0000	00000	855 BB CP Admin Supremo	70	227.321,30 C
31/12/2017		0000	00000	855 S A L D O		0,00 C

-----  
**OBSERVAÇÕES:**  
 -----

Transação efetuada com sucesso por: JB838001 JOSE NASCIMENTO JR.

Documento Assinado Digitalmente por: LUIZ CARLOS BARRO\$ DA SILVA, JOSE CRISTOVAM DA SILVA FILHO, JOAO LUIS FERREIRA FILHO  
 Acesse em: https://stc.ce.gov.br/epi/validarDoc.seam Código do documento: f664c4a1-3d91-4a64-924b-8b36b7ad0135

## Consultas - Investimentos Fundos - Mensal

## Cliente

Agência 232-1  
Conta 16836-X PM LIMOEIRO -FEB  
Mês/ano referência DEZEMBRO/2017

## S PUBLICO SUPREMO - CNPJS PUBLICO SUPREMO

Data	Histórico	Valor	Valor IR	Prej. Comp.	Valor IOF	Quantidade cotas	Valor cota	Saldo cota
30/11/2017	SALDO ANTERIOR	61,01				17,260882		
05/12/2017	APLICAÇÃO	346.281,21				97.927,120746	3,536111420	97.944,381192
06/12/2017	RESGATE	289.201,95				81.774,875628	3,536562395	16.169,506800
	Aplicação 28/11/2017	61,04				17,260882		
	Aplicação 05/12/2017	289.140,91				81.757,614746		
07/12/2017	RESGATE	57.021,44				16.121,454366	3,536991062	48,051633
	Aplicação 05/12/2017	57.021,44				16.121,454366		
08/12/2017	APLICAÇÃO	168.255,66				47.565,254388	3,537364872	47.613,306022
12/12/2017	RESGATE	6.660,95				1.882,669331	3,538035006	45.730,636699
	Aplicação 05/12/2017	170,01				48,051634		
	Aplicação 08/12/2017	6.490,94				1.834,617697		
18/12/2017	RESGATE	9.552,07				2.698,675196	3,539540443	43.031,961499
	Aplicação 08/12/2017	9.552,07				2.698,675196		
19/12/2017	APLICAÇÃO	207.848,05				58.715,306902	3,539929551	101.747,268409
20/12/2017	RESGATE	360.187,42				101.738,834781	3,540313989	8,433616
	Aplicação 08/12/2017	152.346,66				43.031,961495		
	Aplicação 19/12/2017	207.840,76				58.706,873286		
27/12/2017	APLICAÇÃO	322.131,65				90.950,541400	3,541833232	90.958,975011
28/12/2017	RESGATE	227.321,30				64.175,153728	3,542201098	26.783,821288
	Aplicação 19/12/2017	29,87				8,433616		
	Aplicação 27/12/2017	227.291,43				64.166,720112		
29/12/2017	SALDO ATUAL	94.883,63				26.783,821288		26.783,821288

## Resumo do mês

SALDO ANTERIOR	61,01
APLICAÇÕES (+)	1.044.516,57
RESGATES (-)	949.945,13
RENDIMENTO BRUTO (+)	251,18
IMPOSTO DE RENDA (-)	0,00
IOF (-)	0,00
RENDIMENTO LÍQUIDO	251,18
SALDO ATUAL =	94.883,63

## Valor da Cota

30/11/2017	3,534751031
29/12/2017	3,542572639

## Rentabilidade

No mês	0,2212
No ano	5,6771
Últimos 12 meses	5,6771

Transação efetuada com sucesso por: JB838001 JOSE NASCIMENTO JR.

Serviço de Atendimento ao Consumidor - SAC 0800 729 0722

Ouvidoria BB 0800 729 5678  
Para deficientes auditivos 0800 729 0088

Prefeitura Municipal de Limoeiro  
**Secretaria Municipal de Fazenda**  
Controle Interno Municipal

Documento Assinado Digitalmente por: LUIZ CARLOS BARROS DA SILVA, JOAO LUIS FERREIRA FILHO  
Acesse em: <https://etce.tce.pe.gov.br/epp/validaDoc.seam> Código do documento: 17c302a0-d28a-4a17-b10d-8d1ff6ccca4cf

# **PARECER**

# **CONTROLE INTERNO**

**EXERCÍCIO 2018**

Prefeitura Municipal de Limoeiro  
**Secretaria Municipal de Fazenda**  
Controle Interno Municipal

Documento Assinado Digitalmente por: LUIZ CARLOS BARROS DA SILVA, JOAO LUIS FERREIRA FILHO  
Acesse em: <https://etce.tce.pe.gov.br/epp/validaDoc.seam> Código do documento: 17c302a0-428a-4a17-b10d-8d8ff6ccca4cf

## SUMÁRIO

### 1. APRESENTAÇÃO

### 2. EDUCAÇÃO

2.1 APLICAÇÃO EM MANUTENÇÃO E DESENVOLVIMENTO DE ENSINO.

2.2 REMUNERAÇÃO DOS PROFISSIONAIS DO MAGISTÉRIO DA EDUCAÇÃO BÁSICA.

### 3. SAÚDE

3.1 AÇÕES E SERVIÇOS PÚBLICOS DE SAÚDE

### 4. REPASSE DE DUODÉCIMO

### 5. DESPESA COM PESSOAL

### 6. RECEITA CORRENTE LÍQUIDA

### 7. DÍVIDA CONSOLIDADA LÍQUIDA

### 8. OPERAÇÃO DE CRÉDITO

### 9. TRANSPARÊNCIA

### 10. CONCLUSÃO

Prefeitura Municipal de Limoeiro  
**Secretaria Municipal de Fazenda**  
Controle Interno Municipal

Documento Assinado Digitalmente por: LUIZ CARLOS BARROS DA SILVA, JOAO LUIS FERREIRA FILHO  
Acesse em: <https://stc.ce.gov.br/epv/validaDoc.seam> Código do documento: 17c302a0-428a-4a17-b10d-8d8ff6ccc4cf

## 1. APRESENTAÇÃO

As atribuições estabelecidas pela Carta Magna nos art. 31, 74 e 75, art. 59 da Lei Complementar 101/00 LRF, de acordo com a Resolução TC nº 001/2009, do Tribunal de Contas do Estado de Pernambuco e Lei Municipal, a Coordenação de Controle Interno apresenta o Parecer do Controle Interno, parte integrante da Prestação de Contas do Exercício de 2018, conforme dispõe a Resolução TC nº 47, de 19 de dezembro de 2018, Anexo I, Item 52.

A Coordenação de Controle Interno deste município, foi instituído por Lei Municipal que dispõe sobre as suas atribuições, áreas de atuação, estrutura e funcionamento no âmbito Municipal.

Tendo como objetivo, assegurar ao Poder Executivo a fiscalização contábil, financeira, administrativa, operacional e patrimonial, quanto aos princípios Constitucionais contidos no *caput* do Art. 37 da Carta Magna, são eles, legalidade, impessoalidade, moralidade, publicidade e eficiência.

Neste parecer da Coordenação de Controle Interno faz análise na Gestão Financeira, quanto ao cumprimento dos Limites Constitucionais e Legais.

Para desenvolvimento desse trabalho selecionamos 08 temas, a saber:

- 1 – Aplicação em Manutenção e Desenvolvimento de Ensino;
- 2 – Remuneração dos Profissionais do Magistério da Educação Básica;
- 3 – Ações e Serviços públicos de Saúde;
- 4 – Repasse de Duodécimo;
- 5 – Despesa com Pessoal;
- 6 – Dívida Consolidada Líquida;

Prefeitura Municipal de Limoeiro  
**Secretaria Municipal de Fazenda**  
Controle Interno Municipal

Documento Assinado Digitalmente por: LUIZ CARLOS BARROS DA SILVA, JOAO LUIS FERREIRA FILHO  
Acesse em: <https://stc.cce.pe.gov.br/epp/validaDoc.seam> Código do documento: 17c302a0-428a-4a17-b10d-8dffecccac4cf

7 – Realização de Operação de Crédito;

8 – Transparência.

## 2. EDUCAÇÃO

### 2.1 APLICAÇÃO EM MANUTENÇÃO E DESENVOLVIMENTO DE ENSINO – MDE

A Constituição Federal em seu artigo 212 determina aos Municípios a aplicação de no mínimo 25% (vinte e cinco por cento) da receita resultante de impostos, compreendida a proveniente de transferências, na manutenção e desenvolvimento do ensino.

**Tabela 01. Aplicação em MDE**

RECEITA RESULTANTE DE IMPOSTOS (caput do art. 212 da Constituição)	RECEITAS REALIZADAS
	Jan a Dez 2018
RECEITAS DE IMPOSTOS (1)	R\$ 6.757.179,00
RECEITA DE TRANSFERÊNCIAS CONSTITUCIONAIS E LEGAIS (2)	R\$ 13.221.074,44
<b>TOTAL DAS RECEITAS DE IMPOSTOS 3 = (1+2)</b>	<b>R\$ 13.738.960,55</b>

DESPESAS COM AÇÕES TÍPICAS DE MDE (DESPESAS LIQUIDADAS)	Jan a Dez 2018
<b>22. EDUCAÇÃO INFANTIL</b> Creche Pré-escola Despesas Custeadas com Outros Recursos de Impostos	<b>R\$ 488.800,82</b> R\$ 488.800,82 0,00
<b>TOTAL DAS RECEITAS DE IMPOSTOS 3 = (1+2)</b>	<b>R\$ 13.738.960,55</b>
<b>23. ENSINO FUNDAMENTAL</b> Despesas Custeadas com Recursos do FUNDEB Despesas Custeadas com Outros Recursos de Impostos	<b>R\$ 6.132.177,86</b> R\$ 5.211.006,88 R\$ 921.170,98
<b>TOTAL DAS DESPESAS COM AÇÕES TÍPICAS DE MDE (23+24)</b>	<b>R\$ 14.736.786,75</b>
<b>DEDUÇÕES CONSIDERADAS PARA FINS DE LIMITE CONSTITUCIONAL</b>	<b>VALOR</b>
30. RESULTADO LÍQUIDO DAS TRANSFERÊNCIAS DO FUNDEB =(12)	2.667.762,05
31. DESPESAS CUSTEADAS COM A COMPLEMENTAÇÃO DO FUNDEB NO EXERCÍCIO	535.000,00

Prefeitura Municipal de Limoeiro  
**Secretaria Municipal de Fazenda**  
Controle Interno Municipal

Documento Assinado Digitalmente por: LUIZ CARLOS BARROS DA SILVA, JOAO LUIS FERREIRA FILHO  
Acesse em: <https://stc.eitec.pe.gov.br/epp/validaDoc.seam> Código do documento: 17c302a0-428a-4a17-b10d-8d1ff6ccca4cf

32. RECEITAS DE APLICAÇÃO FINANCEIRA DOS RECURSOS DO FUNDEB ATÉ O BIMESTRE = (50h)	4.878,54
33. DESPESAS CUSTEADAS COM O SUPERÁVIT FINANCEIRO, DO EXERCÍCIO ANTERIOR DO FUNDEB	0,00
34. DESPESAS CUSTEADAS COM O SUPERÁVIT FINANCEIRO, DO EXERCÍCIO FINANCEIRO ANTERIOR, DE OUTROS RECURSOS DE IMPOSTOS	0,00
35. RESTOS A PAGAR INSCRITOS NO EXERCÍCIO SEM DISPONIBILIDADE FINANCEIRA DE RECURSOS DE IMPOSTOS VINCULADOS AO ENSINO	0,00
36. CANCELAMENTO, NO EXERCÍCIO, DE RESTOS A PAGAR INSCRITOS COM DISPONIBILIDADE FINANCEIRA DE RECURSOS DE IMPOSTOS	

Prefeitura Municipal de Limoeiro  
**Secretaria Municipal de Fazenda**  
 Controle Interno Municipal

Documento Assinado Digitalmente por: LUIZ CARLOS BARROS DA SILVA, JOAO LUIS FERRERA FILHO  
 Acesse em: https://stc.ce.gov.br/epp/validaDoc.shtm?codigo\_documento=17/302484284175104-8df6cc041

<b>TOTAL DAS DEDUÇÕES CONSIDERADAS PARA FINS DE LIMITE CONSTITUCIONAL 37 = (30+31+32+33+34+35+36)</b>	<b>3.207.640,59</b>
<b>TOTAL DAS DESPESAS PARA FINS DE LIMITE 38</b>	<b>14.736.786,75</b>
<b>MÍNIMO DE 25% DAS RECEITAS RESULTANTES DE IMPOSTOS NA MDE ((38)/(3)x100)</b>	<b>26,62%</b>

Fonte: RREO Anexo XIV 6º Bimestre – Exercício de 2018.

Constatou-se que o percentual mínimo exigido de 25% (vinte e cinco por cento), foi alcançado até o 6º bimestre do exercício de 2018, chegando a uma aplicação no montante de **26,62% (vinte e seis inteiros e sessenta e dois por cento)** dos seus recursos próprios com educação. Assim, cumprindo as determinações constitucionais.

## 2.2 REMUNERAÇÃO DOS PROFISSIONAIS DO MAGISTÉRIO DA EDUCAÇÃO BÁSICA

O artigo 22 da Lei Federal nº 11.494/07 (FUNDEB), e o artigo 60, XII do ADCT da Constituição Federal, estabelecem que sejam destinados, no mínimo 60% dos recursos anuais dos Fundos ao pagamento da remuneração dos profissionais do magistério da educação básica pública.

Lei nº 11.492/2007

Art. 22. Pelo menos 60% (sessenta por cento) dos recursos anuais totais dos Fundos serão destinados ao pagamento da remuneração dos profissionais do magistério da educação básica em efetivo exercício na rede pública.

Em cumprimento a essas determinações legais, o município aplicou **R\$ 21.247.811,51** dos Recursos do FUNDEB na remuneração dos profissionais do magistério da educação básica. Resultando, em um percentual de **98,91% (noventa e oito inteiros e noventa e um por cento)**, portanto, o município aplicou o percentual mínimo de 60% (sessenta por cento), conforme tabela extraída do RREO 6º bimestre.

**Tabela 02. Aplicação na remuneração dos profissionais do Magistério**

CAMPO	DESPESAS COM AÇÕES TÍPICAS DE MDE	Valor Apurado até o Bimestre	Limites Constitucionais Anuais	
			% Mínimo a Aplicar no Exercício	% Aplicado até o Bimestre
51	Mínimo Anual de 60% do FUNDEB na Remuneração do Magistério com Educação Infantil e Ensino Fundamental	21.247.811,51	60%	98,91%

Fonte: RREO Anexo XIV 6º Bimestre – Exercício de 2018.

Prefeitura Municipal de Limoeiro  
**Secretaria Municipal de Fazenda**  
Controle Interno Municipal

Documento Assinado Digitalmente por: LUIZ CARLOS BARROS DA SILVA, JOAO LUIS FERREIRA FILHO  
Acesse em: <https://stc.ce.gov.br/validar>  
Código do documento: 17c302a0-428a-4a17-9104-88ff6ccca4cf

### 3. SAÚDE

#### 3.1 AÇÕES E SERVIÇOS PÚBLICOS DE SAÚDE

A Constituição Federal no art. 198, § 2º da Constituição Federal, no art. 77 do Ato das Disposições Constitucionais Transitórias, no art. 25, § 1º, inciso IV, alínea "b" da Lei Complementar nº 101, e ainda no artigo 2º da Lei Complementar 141/2012, dispõem que os Municípios, deverão aplicar em ações e serviços públicos de saúde no mínimo de 15% (quinze por cento) da receita resultante de impostos.

Cumprindo essas determinações, o Município aplicou o montante de **R\$ 8.581.903,15** que correspondem ao percentual de **16,30% (dezesseis inteiros e trinta por cento)** em ações e serviços públicos de saúde, conforme informações constantes no RREO 6º bimestre de 2019. Anexo XIV.

### 4. REPASSE DE DUODÉCIMO

A Constituição Federal em seu artigo 29-A, inciso I alterado pela Emenda Constitucional 58/2009, estabelece que o total da despesa do Poder Legislativo, não poderá ultrapassar o percentual de 7%, em relação ao somatório das receitas.

Art. 29-A. O total da despesa do Poder Legislativo Municipal, incluídos os subsídios dos Vereadores e excluídos os gastos com inativos, não poderá ultrapassar os seguintes percentuais, relativos ao somatório da receita tributária e das transferências previstas no § 5º do art. 153 e nos arts. 158 e 159, efetivamente realizado no exercício anterior:

I – 7% (sete por cento) para Municípios com população de até 100.000 (cem mil) habitantes;

Em cumprimento a esta determinação constitucional, o município obteve, quanto ao Repasse de Duodécimo um percentual de **7,00% (sete por cento)** em relação a receita tributária e as transferências citadas nos artigos 158 e 159 da Constituição Federal. Conforme informações extraídas do sistema de contabilidade.

**Tabela 04. Percentual do Duodécimo**

RECEITAS CORRENTES	VALOR (R\$)
RECEITA TRIBUTÁRIA	363.003,43
TRANSFERÊNCIAS CORRENTES	6.775.315,06
<b>VALOR ARRECADADO (I)</b>	<b>53.199.673</b>
<b>VALOR TOTAL REPASSADO (II)</b>	<b>3.723.977,11</b>

Prefeitura Municipal de Limoeiro  
**Secretaria Municipal de Fazenda**  
Controle Interno Municipal

Documento Assinado Digitalmente por: LUIZ CARLOS BARROS DA SILVA, JOAO LUIS FERREIRA FILHO  
Acesse em: <https://stc.ecc.gov.br/epp/validaDoc.seam> Código do documento: 17c302a0-428a-4a17-b10d-8df6ccca4cf

<b>PERCENTUAL DO DUODÉCIMO (III) = (II / I)x100</b>	<b>7,00%</b>
---	--------------

Fonte: Sistema de Contabilidade Publicsoft – (memória de cálculo duodécimo).

Cabe informar que todos os repasses ao Poder Legislativo Municipal foram realizados até o dia 22 de cada mês.

**Tabela 05. Repasse de Duodécimo**

MÊS/2018	DATA DO REPASSE	VALOR (R\$)
Janeiro	19/01/2018	317.935,39
Fevereiro	20/02/2018	309.206,52
Março	20/03/2018	309.206,52
Abril	20/04/2018	309.206,52
Maiο	18/05/2018	309.206,52
Junho	20/06/2018	309.206,52
Julho	20/07/2018	309.206,52
Agosto	20/08/2018	309.206,52
Setembro	20/09/2019	309.206,52
Outubro	19/10/2018	309.236,52
Novembro	22/11/2018	309.176,52
Dezembro	20/12/2018	313.976,52
<b>VALOR TOTAL DO REPASSE</b>		<b>3.723.977,11</b>

Fonte: Sistema Contábil

## 5. DESPESA COM PESSOAL

O artigo 19, inciso III, da Lei de Responsabilidade Fiscal estabelece que o limite de gastos com pessoal para os Municípios é de 60% da Receita Corrente Líquida, distribuídos da seguinte forma, segundo art. 20, inciso III do mesmo diploma legal:

- 6% (seis por cento) para o legislativo, incluído o Tribunal de Contas do Município, quando houver;
- 54% (cinquenta e quatro por cento) para o Executivo.

**Tabela 06. Percentual da Despesa com Pessoal**

QUADRIMESTRE	RCL	DTP	% da DTP sobre a RCL
--------------	-----	-----	----------------------

Prefeitura Municipal de Limoeiro  
**Secretaria Municipal de Fazenda**  
Controle Interno Municipal

Documento Assinado Digitalmente por: LUIZ CARLOS BARROS DA SILVA, JOAO LUIS FERRERA FILHO  
Acesse em: https://www.cnpjvalida.com.br/validaDoc.seam?CodigoDocumento=177302a0-4214-441b-10d-8d1ff6ccca4cf

**trezentos e treze reais e onze centavos**). De acordo com o limite definido pela Resolução do Senado Federal nº 40/2001 que estabelece que os Estados, Distrito Federal e Municípios não poderão ultrapassar o seu nível de endividamento acima do limite de 120%, no entanto, nosso município atingiu o percentual de **9,02%** no que se refere a dívida consolidada líquida no exercício de 2018, cumprindo assim a determinação exigida por lei conforme, **RGF Anexo II Bimestre – Exercício de 2018.**

## 8. OPERAÇÃO DE CRÉDITO

A Lei de Responsabilidade Fiscal em seu artigo 29, inciso III, define que operação de crédito é o compromisso financeiro assumido em razão de mútuo, abertura de crédito, emissão de aceite de título, aquisição financiada de bens, recebimento antecipado de valores provenientes da venda a termo de bens e serviços, arrendamento mercantil e outras operações semelhantes, inclusive com o uso de derivativos financeiros.

Durante o exercício financeiro de 2018, o município de Limoeiro **não realizou operação de crédito**. Conforme dispõem a página 10 do Relatório de Gestão Fiscal 3º quadrimestre do exercício de 2018.

## 9. TRANSPARÊNCIA

Em maio de 2009, através da Lei Complementar nº 131, que acrescentou algumas exigências ao capítulo IX da LRF, ficou determinado que fossem divulgadas ao pleno conhecimento e acompanhamento da sociedade, em tempo real, as informações pormenorizadas sobre a execução orçamentaria e financeira, em meio eletrônico de acesso público.

Assim, a LRF, com a nova redação, exige que a transparência seja assegurada também mediante incentivo à participação popular e realização de audiências públicas, durante o processo de elaboração e discussão dos planos, lei de diretrizes orçamentarias e orçamentos; liberação ao pleno conhecimento e acompanhamento da sociedade de informações pormenorizadas sobre a execução orçamentaria e financeira, em meio eletrônico de acesso público – Portais de Transparências.

As informações pormenorizadas sobre a execução orçamentária e financeira, que devem ser disponibilizadas em meios eletrônicos, referem-se aos atos de despesa e ao lançamento de receitas.

Prefeitura Municipal de Limoeiro  
**Secretaria Municipal de Fazenda**  
Controle Interno Municipal

Documento Assinado Digitalmente por: LUIZ CARLOS BARROS DA SILVA, JOAO LUIS FERREIRA FILHO  
Acesse em: <https://www.limoeiro.pe.gov.br/epp/validarDocumento.aspx?Codigo=documento:17c302a0-0228-4117-b10d-8445cccccf>

Em atendimentos as novas exigências da Lei de Responsabilidade Fiscal, e as novas diretrizes de transparências, o município de Limoeiro, realizou durante o exercício de 2018 audiências públicas, quando do planejamento e elaboração dos planos, das diretrizes e do orçamento. Realizou ainda audiências públicas para apresentar o cumprimento de metas fiscais no que se refere a aplicabilidade dos recursos públicos dentro do município.

Além disso, o canal eletrônico implantado no início de 2017 encontra-se em perfeito funcionamento, onde podem ser acessadas por qualquer cidadão as informações sobre a realização das receitas e despesas, e ainda informações sociais.

**Site do Portal da Transparência:**  
<http://limoeiro.pe.gov.br/transparencia/>

## 10. CONCLUSÃO

Ao longo do exercício de 2018, a coordenadoria de Controle Interno desse Município buscou com dedicação criar métodos, incentivar procedimentos para que todas as ações desta administração pública fossem sempre pautadas nas exigências legais.

Em exercício de macrocontroles, foram observadas as ações desenvolvidas visando sempre a proteção dos ativos, a obtenção de informações adequadas, a promoção da eficiência operacional e a estimulação da obediência e do respeito para com às políticas da administração.

Outrossim, a Coordenação de Controle Interno, verificou o cumprimento dos limites constitucionais, estes aqui exposto.

Observou-se que a aplicação dos recursos em MDE- alcançou o percentual de **26,62%**, onde o mínimo é de 25%, observou-se também que, a remuneração dos profissionais do magistério consumiu **98,91%** dos recursos do FUNDEB, ultrapassando o percentual mínimo que é 60%.

Quanto ao percentual de aplicação em ações e serviços públicos de saúde, obteve-se um percentual de **16,30%**, cumprindo as determinações constitucionais, onde o percentual mínimo é 15%.

Ao ser observado a despesa com pessoal, foi constatado que o limite máximo, previsto no artigo 20, inciso III, da LRF, foi obedecido no 1º quadrimestre apresentando um percentual de **66,50 %**. No 2º quadrimestre, o percentual, alcançando **68,97 %**. Contudo, a apuração do 3º quadrimestre, obteve **62,67 %**.

Prefeitura Municipal de Limoeiro  
**Secretaria Municipal de Fazenda**  
Controle Interno Municipal

Em observância às novas exigências legais, quanto à transparência, observou-se que o município cumpriu as determinações da nova lei de transparência e acesso à informação implantando canais eletrônicos, para disponibilizar ao público em geral, informações sobre receitas e despesas, entre outros atos.

O processo de Prestação de Contas teve uma atenção especial, por esta Coordenação de Controle Interno. Enviamos à todas as secretarias e ao Gabinete do Prefeito, **Resoluções TC nº 047 e 048 de 2018 e 052 de 2019**, que estabelecem normas relativas a composição das contas do exercício de 2018.

Enfim, somos da opinião de que o Governo Municipal de Limoeiro, no exercício de 2018, quanto dos Limites Constitucionais e Legais, atendeu aos princípios norteadores da administração pública, dedicando esforços no cumprimento dos objetivos constitucionais.

Sendo assim, as informações acima citadas estão em caráter de **consolidação (prefeitura e fundos)** evidenciadas de forma clara e concisa de acordo com balanços, relatórios e anexos constantes na prestação de anual deste município, conforme Resolução TCE/PE 047/2018.

**É o Parecer.**

Limoeiro/PE, 27 de março de 2019.

**Luís Carlos Barros da Silva**  
Controle Interno

Documento Assinado Digitalmente por: LUIZ CARLOS BARROS DA SILVA, JOAO LUIS FERREIRA FILHO  
Acesse em: https://cei.mec.gov.br/epi/validar/DocId:semCodigoDocId:17c302f4d294a1b1048d1f6ccca440

PREFEITURA MUNICIPAL DE

**LIMOEIRO**

MUNICIPALITY OF  
LIMOEIRO

Documento Assinado Digitalmente por: LUIZ CARLOS BARROS DA SILVA, JOAO LUIS FERREIRA FILHO  
Acesse em: <https://stc.tce.pe.gov.br/epp/validaDoc.seam> Código do documento: 2c46e8f3-d6d4-48ab-bf1aa-5d7d4106a857

## RESPOSTA AO ANEXO VIII

Informamos que a mais recente certidão de débito emitida por este Tribunal, em face de José Carlos Layme da Silva e José Henrique Barbosa de Barros (certidão nº nº349/2017 enviada através do ofício nº125/2017/TCE-PE/MPCO-CD) foi devidamente executada perante o juízo da comarca de Limoeiro, nos autos dos processos nº 0001495-11.2017.8.17.2920 e Processo 0001496-93.2017.8.17.2920.

Por outro lado, apresentamos cópia do Ofício nº 198/2017 da Gerência de Controle de Débitos e Multas/CORG, datado de 15 de dezembro de 2017, cujo teor, em resposta a questionamento feito pela Procuradoria Municipal, informa a inexistência de certidões de débito em aberto, bem como atestando que as certidões emitidas já possuíam as competentes ações de execução ajuizadas ou haviam sido quitadas pelos responsáveis (DOC. ANEXO – DOC. 01)

Por fim, segue a Relação Consolidada sobre as providências adotadas pelo Município a respeito da Certidão de Débito nº 349/2017:

1 – Número do Processo no TCE a que se refere a Certidão de Débito:

**Processo TC nº 1604482-4**

2 – Unidade Jurisdicionada:

**Fundo Previdenciário de Limoeiro**

3 – Número da Certidão de Débito:

**349**

4 – Ano da Certidão de débito:

**2017**

5 – Data da Certidão de Débito do TCE-PE:

**19/04/2017**

6 – Real, UFIR ou UFEPE:

**Real**

7 – Valor Original da Certidão de Débito:

**R\$ 476.216,13**

PREFEITURA MUNICIPAL DE

**LIMOEIRO**

CITY OF  
LIMOEIRO

Documento Assinado Digitalmente por: LUIZ CARLOS BARROS DA SILVA, JOAO LUIS FERREIRA FILHO  
Acesse em: <https://stc.tee.pe.gov.br/epp/validaDoc.seam> Código do documento: 2c46e8f3-d6d4-48ab-bfaa-5d7d4106a857

8 – Nome completo dos responsáveis:

**JOSÉ HENRIQUE BARBOSA DE BARROS**

**JOSÉ CARLOS LAYME DA SILVA**

9 – CPF dos responsáveis:

**José Henrique (CPF: 172.866.894-87)**

**José Carlos (CPF: 172.866.897-87)**

- Conforme informações da própria Certidão de Débito

10 – Número do Processo Administrativo:

- **CDA 000011 (José Carlos)**
- **CDA 000010 (José Henrique)**

11 – Data em que ocorreu a inscrição do débito na dívida ativa:

**28/11/2017**

12 – Fase em que se encontra a cobrança administrativa:

**Finalizada**

13 – Número da Ação Judicial de execução do débito:

**Processo 0001495-11.2017.8.17.2920 (José Carlos)**

**Processo 0001496-93.2017.8.17.2920 (José Henrique)**

14 – Data em que foram distribuídas as ações judiciais:

**30/11/2017**

15 – Fase em que se encontram as ações judiciais:

- **Mandado de citação recebido para cumprimento (processo de José Carlos);**
- **Determinação de atualização do valor do débito (processo José Henrique).**

**Luiz Carlos Barros da Silva**  
**Controle Interno**

PREFEITURA MUNICIPAL DE  
**LIMOEIRO**

**Item 54 - Resolução TC 47/2018**

	PROCESSO	EXERCÍCIO	GESTOR	TIPO	SITUAÇÃO	RECOMENDAÇÕES
1º	15100050-5	2014	Thiago de Andrade	Governo	Em julgamento	Sem recomendações até o momento.
2º	15100276-9	2014	Thiago de Andrade	Gestão	Em julgamento	Sem recomendações até o momento.
3º	16100038-1	2015	Thiago de Andrade	Governo	Em julgamento	Sem recomendações até o momento.
4º	17100142-4	2016	Thiago de Andrade	Governo	Em instrução	Sem recomendações até o momento.
5º	18100415-0	2017	João Luís	Governo	Em instrução	Sem recomendações até o momento.
6º	1000169-4	2009	Ricardo Teobaldo	Denúncia	Julgado	Enviado Relatório de Auditoria ao Ministério Público para apurar possíveis irregularidades na licitação de transporte escolar (Licitação nº 006/2009) e a possível distribuição de remédios vencidos.
7º	1000618-7	2010	Ricardo Teobaldo	Auditoria Especial	Julgado	Foi determinado ao Município que antes de decidir pela realização de novo procedimento licitatório para alienação de bens móveis inservíveis à municipalidade, seja realizado estudo técnico visando apurar se a alienação dos veículos é a melhor opção para atender o interesse público. Sendo, deverá corrigir as falhas apontadas no edital do leilão anulado, adequando aos termos da Lei 8.666/93.
8º	1000839-1	2009	Ricardo Teobaldo	Admissão de Pessoa	Julgado	Recomendação pela legalidade das contratações por prazo determinado, concedendo, respectivamente, o registro dos servidores.
9º	1004661-6	2010	Ricardo Teobaldo	Denúncia	Julgado	Recomendado aos gestores de Limoeiro que, ao realizar as nomeações para cargos públicos que lhes competem, observem com rigor a Súmula Vinculante nº 13 do STF, posto que sua desobediência poderá configurar Improbidade Administrativa, motivadora de inelegibilidade.
10º	1006473-4	2009	Ricardo Teobaldo	Destaque que foi autuado em atendimento à Cota do Ministério Público de Contas nº 166/2010, nos autos do Processo de Denúncia TC nº 1000169-4.	Julgado	Recomendação pelo encaminhamento dos autos ao Ministério Público de Contas para que este represente ao Ministério Público do Estado de Pernambuco.

11º	1060040-1	2009	Ricardo Teobaldo	Prestação de Contas	Julgado	Determinado que o prefeito à época ou quem vir a sucedê-lo, adote as medidas, sob pena de multa prevista no inciso XII do art. 73 da Lei Estadual nº 12.600/2004: 1) tomar providências para que todos os atos e fatos econômicos do exercício sejam registrados nos demonstrativos contábeis; 2) que a gerência dos recursos da área de saúde fique sob a responsabilidade do Secretário Municipal e que sejam alocados em um Fundo específico; 3) intensificar as ações de estruturação do Sistema de Controle Interno; 4) Autuar e numerar os Processos Licitatórios; 5) solicitar das empresas licitantes, através de edital, a composição de preços unitários das obras e serviços de engenharia; 6) elaborar Projeto Básico com grau de precisão adequado para que a obra ou serviço de engenharia seja caracterizado, com todos os elementos necessários para a formação dos preços; 7) elaborar boletins de medição.
12º	1105209-0 (recurso ordinário nº 1405884-4)	2011	Ricardo Teobaldo	Auditoria Especial	Julgado	Recomenda que o prefeito à época ou quem vier a sucedê-lo, sob pena de aplicação da multa, instaure, no prazo máximo de 30 dias, Processos Administrativos Disciplinares, no caso dos indícios de acumulação indevida de cargos públicos e Tomada de Contas Especial, nos demais casos. Além disso, com vistas a apurar os indícios de irregularidades, que seja suspenso o pagamento da remuneração e providenciada à devolução dos valores indevidamente percebidos. Recurso Ordinário: contas julgadas regulares com ressalvas. Determinado que o NAP do Tribunal acompanhe junto a Prefeitura a atual regularidade da folha de pagamento do Município.
13º	1108454-6 (recurso ordinário nº 1207301-5)	2011	Ricardo Teobaldo	Admissão de Pessoa	Julgado	Determinada a ilegalidade das contratações listadas nos Anexos II, III e IV, negando, em consequência, o registro dos respectivos atos dos servidores e pela legalidade das contratações elencadas no Anexo I, concedendo, em consequência, o registro dos respectivos atos dos servidores. Recurso Ordinário: parcialmente procedente, tão somente para julgar pela legalidade das admissões dos profissionais listados nos Anexos I e IV, mantendo os demais termos da decisão recorrida.
14º	1160028-7 (recurso ordinário nº 1408400-4)	2010	Ricardo Teobaldo	Prestação de Contas prefeito Municipal	Julgado	Determinado que o prefeito à época ou quem vir a sucedê-lo, adote as medidas, sob pena de multa prevista no inciso XII do art. 73 da Lei Estadual nº 12.600/2004: 1) atentar para as normas constitucionais e legais vigentes quando da elaboração dos instrumentos de planejamento municipal (PPA, LDO e LOA); 2) providenciar a correta contabilização de valores para que seja evidenciada a realidade patrimonial do Município, corrigindo-se a inscrição de dívida vencida com a CELPE; 3) acompanhar a situação da municipalidade junto ao RPPS e ao RGPS; 4) cumprir os limites constitucionais e legais vigentes, em especial quanto ao repasse do duodécimo à Câmara dos vereadores. Recurso Ordinário: que seja emitido parecer prévio recomendando à Câmara Municipal de Limoeiro a aprovação, com ressalvas, das contas do Prefeito.
15º	1160063-9	2010	Ricardo Teobaldo	Prestação de contas de Gestão	Julgado	Determinado que o prefeito à época ou quem vir a sucedê-lo, adote as medidas, sob pena de multa prevista no inciso XII do art. 73 da Lei Estadual nº 12.600/2004: 1) atentar na contratação de bandas e artistas; 2) contratar seguros automotivos observando os procedimentos licitatórios; 3) observar as modalidades de licitação para contratação de advogados não especializados.

16º	1160158-9 (Recurso Ordinário: 1200578-2)	2011	Ricardo Teobaldo	Gestão Fiscal	Julgado	Não houve recomendação, mas teve aplicação de multa no valor de R\$ 14.000,00 (quatorze mil reais) que deve ser recolhida, no prazo de 15 (quinze) dias do trânsito em julgado desta Decisão, ao Fundo de Aperfeiçoamento Profissional e Reequipamento Técnico do Tribunal. Recurso Ordinário: julgado regular com ressalvas, excluindo a aplicação de multa.
17º	1206709-0	2012	Ricardo Teobaldo	Termo de Ajuste de Gestão	Julgado	Não houve recomendação, mas teve aplicação de multa no valor de R\$ 8.000,00 (artigo 73, incisos I e II, da Lei Estadual nº 12.600/04 - Lei Orgânica do Tribunal de <u>Contas do Estado de Pernambuco</u> ).
18º	1260032-5	2011	Ricardo Teobaldo	Governo	Julgado	Recomendado parecer prévio a Câmara Municipal de Limoeiro para aprovação com ressalvas, além das recomendações a seguir: 1) zelar pelas informações contábeis; 2) fortalecer o controle sobre os procedimentos de registros dos fatos administrativos que têm repercussão no patrimônio municipal, atendendo às NBCASP; 3) adotar políticas na área da saúde; 4) implantar as medidas necessárias ao funcionamento do sistema de informações ao cidadão no município.
19º	1260225-5	2012	Ricardo Teobaldo	Auditoria Especial	Julgado	Contas julgadas regulares com ressalvas.
20º	1360034-5	2012	Ricardo Teobaldo	Prestação de Contas Prefeitura	Julgado	Recomendado parecer prévio a Câmara Municipal de Limoeiro para aprovação das contas com ressalvas.
21º	1460079-1	2013	Ricardo Teobaldo	Prestação de Contas Prefeitura	Julgado	Recomendado parecer prévio a Câmara Municipal de Limoeiro para aprovação das contas com ressalvas, além das recomendações a seguir: 1) zelar pelas informações contábeis; 2) fortalecer o controle sobre os procedimentos de registros dos fatos administrativos que têm repercussão no patrimônio municipal, atendendo às NBCASP; 3) reduzir o déficit financeiro nos próximos exercícios fiscais; 4) inscrever os contribuintes inadimplentes na dívida ativa do Município e cobrá-los; 5) republicar o RGF do 3º Quadrimestre de 2013 de modo a corrigir o valor da Despesa Total com Pessoal; 6) Planejar e adotar providências ao cumprimento das exigências da legislação que regula a gestão ambiental no Município; 7) disponibilizar na internet demonstrativos e documentos conforme artigo 48 da LEF e Lei Federal nº 12.527/2011.
22º	1505516-4	2015	Thiago de Andrade	Contratação Temporária	Julgado	Multa aplicada no valor de R\$ 7.905,50 ao Sr. Thiago de Andrade, além da remessa ao TCE-PE de documentação comprovando que foram adotadas as providências necessárias para afastamento dos servidores temporários objeto da irregularidade apontada no prazo de 60 dias.
23º	1560004-0 (recurso ordinário nº 1509518-6)	2013	Ricardo Teobaldo	Gestão Fiscal	Julgado	Julgada irregular a Gestão Fiscal, relativa ao 2º quadrimestre de 2013, condenando o Sr. Ricardo a multa aplicada no valor de R\$ 19.200,00, que deve ser recolhida no prazo de 15 dias, além da anexação do presente Processo à Prestação de Contas do Prefeito Municipal de Limoeiro. Recurso Ordinário: Negado provimento.
24º	1603266-4	2012	Ricardo Teobaldo	Admissão de Pessoal	Não julgado	Sem recomendações até o momento.

25º	1603267-6	2014	Thiago de Andrade	Admissão de Pessoal	Julgado	Julgado pela legalidade da nomeação através de Concurso Público 001/2011 e consequentemente, o registro do ato de admissão da <u>servidora</u> .
26º	1603269-0	2013	Ricardo Teobaldo	Admissão de Pessoal	Julgado	Julgado pela legalidade da nomeação através de Concurso Público 001/2011 e consequentemente, o registro do ato de admissão dos concursados. Além da aplicação de multa no valor de R\$ 7.590,00 ao Sr. Ricardo, ante o flagrante descumprimento de preceito legal proibitivo de admissão de pessoal nos períodos em que as mesmas foram levadas a feito.
27º	1603270-6	2015	Thiago de Andrade	Admissão de Pessoal	Julgado	Negado registro aos contratados, determinando ao atual gestor o imediato afastamento daqueles, uma vez que os contratos se encontravam em pleno curso. Aplicação de multa ao Sr. Thiago no valor de R\$ 7.821,00, a ser paga no prazo de 15 dias.
28º	1603271-8	2014	Thiago de Andrade	Admissão de Pessoal	Julgado	Julgado pela legalidade da nomeação através de Concurso Público 001/2011 e consequentemente, o registro do ato de admissão <u>dos servidores</u> .
29º	1603288-3	2012	Ricardo Teobaldo	Admissão de Pessoal	Julgado	Julgado pela legalidade da nomeação através de Concurso Público 001/2011 e consequentemente, o registro do ato de admissão dos servidores.
30º	1604457-5	2011	Ricardo Teobaldo	Admissão de Pessoal	Julgado	Julgado pela legalidade da nomeação através de Concurso Público 001/2011 e consequentemente, o registro do ato de admissão <u>dos servidores</u> .
31º	1606530-0	2016	Orlando Jorge Pereira	Medida Cautelar para suspender o Concurso Público 001/2011	Julgado	Medida Cautelar deferida para determinar que a prefeitura Municipal de Limoeiro suspenda a realização do concurso público para o preenchimento de 24 vagas do quadro de funcionários da Prefeitura, objeto do Edital n.º 001/2016 e n.º 002/2016 (retificador).
32º	1609828-6	2015	Thiago de Andrade	Admissão de Pessoal	Julgado	Julgado pela legalidade da nomeação através de Concurso Público 001/2011 e consequentemente, o registro do ato de admissão do <u>servidor</u> .
33º	1620764-6	2013	Ricardo Teobaldo	Admissão de Pessoal	Não julgado	Sem recomendações até o momento.
34º	1660009-5 (recurso ordinário: 1858548-6)	2014	Thiago de Andrade	Gestão Fiscal	Julgado	Tendo em vista que o Sr. Thiago e o Sr. Ricardo deixaram de ordenar ou de promover, na forma e nos prazos da LRF a execução de medidas para a redução do montante da despesa total com pessoal, que excedeu o limite estabelecido para o Poder Executivo, foi julgada irregular a gestão fiscal do exercício financeiro de 2014, aplicando multa no valor de R\$ 38.400,00 ao Sr. Thiago e multa no valor de R\$ 19.200,00 ao Sr. Ricardo. Recurso Ordinário: não julgado.
35º	1724201-0	2017	João Luís	Contratação Temporária	Não julgado	Sem recomendações até o momento.
36º	1728806-0	2017	João Luís	Medida cautelar, a partir de representação, sobre possíveis exigências ilegais no Edital da Concorrência nº 001/2017	Julgado	Arquivamento do presente processo, por perda do objeto. E, considerando que a Prefeitura lançou novo Processo Licitatório, Concorrência nº 004/2017, com o mesmo objeto do certame revogado, foi determinada a instauração de processo de Auditoria Especial, para acompanhamento da execução do contrato decorrente da Concorrência supracitada.

37º	1760018-2	2015	Thiago de Andrade	Gestão Fiscal	Julgado	Recomendado que a Câmara julgue Irregular a gestão fiscal relativa ao período entre os 1º e 3º quadrimestres do exercício financeiro de 2015, de responsabilidade do Sr. Thiago, então Prefeito e ordenador de despesas do Município de Limoeiro, aplicando-lhe uma multa no valor de R\$ 57.600,00, que deverá ser recolhida, no prazo de 15 (quinze) dias do trânsito em julgado da Decisão. Além disso, recomendou que à Administração Municipal atente para o inescusável dever legal de promover o controle da gestão fiscal, elaborando os Relatórios de Gestão Fiscal, adotando medidas para reduzir gastos com pessoal em caso de excesso de despesa.
38º	1851245-8	2017	João Luís	Auditoria Especial	Não julgado	Acompanhamento da execução do contrato decorrente de Concorrência nº 04/2017. Sem recomendações até o momento.
39º	1852280-4	2017	João Luís	Auditoria Especial	Não julgado	Apuração de irregularidades nas festividades juninas. Sem recomendações até o momento.
40º	1852567-2	2017	João Luís	Auditoria Especial	Não julgado	Apuração de terceirização irregular de serviços essenciais. Sem recomendações até o momento.
41º	1854241-4	2017	João Luís	Admissão de Pessoal	Não julgado	Análise das documentações relativas às Contratações Temporárias, referentes ao 2º quadrimestre de 2017. Sem recomendações até o momento.
42º	1854924-0	2018	João Luís	Admissão de Pessoal	Não julgado	Análise das documentações relativas às Contratações Temporárias referentes ao exercício de 2018. Sem recomendações até o momento.
43º	1858527-9	2018	João Luís	Auditoria Especial	Não julgado	Apurar disposições irregulares de resíduos sólidos. Sem recomendações até o momento.

João Luis Ferreira Filho  
Prefeito

Luiz Carlos Barros da Silva  
Controle Interno

item\_descrição

**Tribunal de Contas**  
ESTADO DE PERNAMBUCO  
Instrumento de Cidadania

**COORDENADORIA DE CONTROLE EXTERNO - DEPARTAMENTO DE CONTROLE MUNICIPAL  
APLICATIVO DE INFORMAÇÕES MUNICIPAIS ESTRUTURADAS 2018 (item 55 da Resolução TC 047/2018)**

No campo abaixo, selecione o município aos quais se referem as informações que serão prestadas neste arquivo. Preencha os formulários na ordem que de cada formulário, clique na caixa de seleção lá disponível para informar sua conclusão. As informações apresentadas devem expressar com fidelidade existentes no banco de dados e na prestação de contas do Prefeito Municipal.

**MUNICÍPIO:**

**FORMULÁRIO:**

- 01 Dados do responsável pelo preenchimento deste aplicativo
- 02 Dados do Chefe do Executivo
- 03 Receita Estimada e Despesa Fixada
- 04 Receita Arrecadada 2018
- 05 Demonstrativo da despesa realizada por funções e subfunções
- 06 Demonstrativo da Despesa Total com Pessoal
- 07 Demonstrativo das despesas com ações típicas de manutenção e desenvolvimento do ensino
- 08 Pagamento dos Profissionais do Magistério com Recursos do FUNDEB
- 09 Saldo Conciliado da Conta do FUNDEB
- 10 Aplicação em Serviços Públicos de Saúde
- 11 Informações Diversas acerca do Ativo, do Passivo e da Dívida Ativa
- 12 Demonstrativo da Dívida Consolidada Líquida - RGF, ANEXO II (LRF, art. 55, inciso I, alínea "b")
- 13 Repasse de Duodécimo para a Câmara Municipal
- 14 Subsídio Fixado - Prefeito

**15** Vantagens remuneratórias

**16** Demonstrativo de Recolhimento das Contribuições Previdenciárias ao RPPS - Anexo II da Resolução TCE/PE N. 47/2017

CONCLUÍDO

CONCLUÍDO

Formulário conclu

## 01 DADOS DO RESPONSÁVEL PELO PREENCHIMENTO DESTE APLICATIVO

Responsável pelo preenchimento das informações deste Aplicativo de Informações

Nome: **AC PÚBLICA ASS. E COSULTORIA CONTÁBIL E ADMINISTRATIVA**

E-mail: [ac.publicaassessoria@gmail.com](mailto:ac.publicaassessoria@gmail.com)

Telefone: **8136344212** Com DDD e sem espaços. Exemplo: 8131817900

Sítio eletrônico

Sítio eletrônico onde constam as informações pormenorizadas sobre a execução orçamentária e financeira do ente (conforme exigência do inciso II do parágrafo único do art. 48 da Lei de Responsabilidade Fiscal). Digite "inexistente" caso não exista tal sítio eletrônico.

[www.limoeiro.pe.gov.br](http://www.limoeiro.pe.gov.br)

## 02 DADOS DO CHEFE DO EXECUTIVO

Preencher os campos abaixo com os dados de todos aqueles que assumiram o cargo de Prefeito Municipal ao longo do exercício de 2018.

NOME	CARGO	CPF	ESTADO CIVIL	ENDEREÇO	D.
					DESIGNAÇÃO
JOÃO LUIS FERREIRA FILHO	PREFEITO	394.048.544-68	CASADO	PRAÇA COMENDADOR PESTANA - CENTRO	01/01/2018

**ATA**

**AFASTAMENTO**

31/12/2018

---

**DESCRIÇÃO**

Receita Estimada Tc  
Receita Estimada Tc

Receita Tributária Pl  
IPTU  
ITBI  
ISS  
IRRF  
Taxas  
Contribuição de  
Dívida Ativa Tri

Despesa **Fixada** par:  
Despesa Fixada  
Despesa Fixada  
Despesa Fixada  
Despesa Fixada

Despesa **Autorizada**

Créditos Adicionais  
Créditos Adicionais  
Créditos Adicionais  
Créditos Adicionais

Créditos Adicionais  
Créditos Adicionais  
Reabertura de crédito

Formulário concluído. Os valores apresentados conferem com o equivalente apresentado nos demonstrativos da prestação de contas.

### 03 RECEITA ESTIMADA E DESPESA FIXADA

Orçamentária (PREVISÃO INICIAL constante na LEI ORÇAMENTÁRIA ANUAL - LOA)

Orçamentária (PREVISÃO ATUALIZADA constante no BALANÇO ORÇAMENTÁRIO)

Orçamentária **Orçada** para 2018 (presente no Comparativo da Receita Orçada com a Arrecadada)

Iluminação Pública  
Contributiva

Orçamentária para o município (constante na LOA)

- Orçamento Fiscal
- Orçamento da Seguridade Social (Saúde)
- Orçamento da Seguridade Social (Assistência Social)
- Orçamento da Seguridade Social (Previdência Social)

Orçamentária para o município (constante no Balanço Orçamentário, com as alterações)

Orçamentária abertos no exercício

Suplementares abertos no exercício

Especiais abertos no exercício

Extraordinários abertos no exercício

Orçamentária abertos no exercício com fonte em Superavit Financeiro do exercício anterior

Orçamentária abertos no exercício com fonte em excesso de arrecadação

Orçamentária dos especiais e extraordinários (dos últimos 4 meses do exercício anterior)

---

<b>VALOR</b>
--------------

189,768,000.00

189,768,000.00

20,200,000.00

1,000,000.00

600,000.00

3,000,000.00

1,000,000.00

5,900,000.00

3,700,000.00

5,000,000.00

239,906,000.00

189,768,000.00

33,448,000.00

6,730,000.00

9,960,000.00

16,154,328.00

16,154,328.00

16,154,328.00

0.00

0.00

0.00

0.00

0.00

Formulário

**05 DEM**

**HIERARQUIA**

**01.**

01.01.

01.02.

01.03.

01.04.

01.05.

01.06.

01.07.

01.08.

01.09.

01.10.

01.10.01.

01.10.02.

01.10.03.

01.10.04.

01.10.05.

01.10.06.

01.10.07.

01.11.

01.12.

01.12.01.

01.12.02.

01.12.03.

01.13.

01.14.

01.15.

01.16.

01.17.

01.18.

01.19.

01.20.

01.21.

01.22.

01.23.

01.24.

01.25.

01.26.

01.27.

01.28.

01.29.

concluído. Os valores apresentados conferem com os demonstrativos desta Prestação de Contas.

**ONSTRATIVO DA DESPESA REALIZADA POR FUNÇÕES E SUBFUNÇÕES**

DESCRIÇÃO	EMPENHADO
<b>TOTAL DAS DESPESAS EMPENHADAS</b>	<b>116,720,459.55</b>
LEGISLATIVA	3,692,211.76
JUDICIÁRIA	596,560.30
ESSENCIAL À JUSTIÇA	0.00
ADMINISTRAÇÃO	11,781,676.09
DEFESA NACIONAL	0.00
SEGURANÇA PÚBLICA	12,236.91
RELAÇÕES EXTERIORES	0.00
ASSISTÊNCIA SOCIAL	3,992,072.18
PREVIDÊNCIA SOCIAL	9,892,187.98
SAÚDE	29,881,711.98
Atenção Básica	11,510,569.19
Assistência Hospitalar e Ambulatorial	13,595,394.93
Suporte Profilático e Terapêutico	654,248.41
Vigilância Sanitária	669,132.83
Vigilância Epidemiológica	658,237.05
Alimentação e Nutrição	2,780,124.57
Demais Subfunções	14,005.00
TRABALHO	0.00
EDUCAÇÃO	39,792,615.72
Ensino Fundamental	28,027,102.95
Educação Infantil	2,089,528.98
Demais Subfunções	9,675,983.79
CULTURA	3,089,774.26
DIREITOS DA CIDADANIA	0.00
URBANISMO	12,913,829.86
HABITAÇÃO	0.00
SANEAMENTO	0.00
GESTÃO AMBIENTAL	0.00
CIÊNCIA E TECNOLOGIA	0.00
AGRICULTURA	805,521.01
ORGANIZAÇÃO AGRÁRIA	0.00
INDÚSTRIA	0.00
COMÉRCIO E SERVIÇOS	26,407.98
COMUNICAÇÕES	0.00
ENERGIA	0.00
TRANSPORTE	0.00
DESPORTO E LAZER	243,653.52
ENCARGOS ESPECIAIS	0.00
OUTRAS FUNÇÕES	0.00

**DESPESA LÍQUIDA COM PESSOAL - DTP = (1-2)**

72,152,818.19

63,521,617.96

54,705,509.12

8,350,374.39

465,734.45

465,734.45

0.00

8,631,200.23

8,196,370.93

434,829.30

0.00

0.00

9,374,306.14

1,961,530.87

2,749.97

0.00

7,410,025.30

7,410,025.30

0.00

**62,778,512.05**

**PAGAMENTO DOS PROFISSIONAIS DO MAGISTÉRIO**

**DEDUÇÕES**

Restos a pagar do FUNDEB 60% não-processados

Restos a Pagar Processados do Fundeb 60% inscritos sem disponibilidade de recursos

Despesas do FUNDEB 60% custeadas com superavit financeiro do exercício anterior

Despesas indevidas com recursos do FUNDEB 60%

**18,518,382.53**

**0.00**

0.00

0.00

0.00

0.00

.....

**HIERARQUIA**

**01.**

01.01.

01.02.

01.03.

01.04.

01.05.

01.06.

01.07.

01.08.

**02.**

02.01.

02.02.

02.03.

02.03.01.

02.03.02.

02.03.03.

02.04.

02.05.

**03.**

Formulário concluído.

## 10 APLICAÇÃO EM SERVIÇOS PÚBLICOS DE SAÚDE

### DESCRIÇÃO

#### DESPESAS COM SAÚDE

Atenção Básica

Assistência Hospitalar e Ambulatorial

Suporte Profilático

Vigilância Sanitária

Vigilância Epidemiológica

Alimentação e Nutrição

Outras subfunções

Despesas com Saúde do FMS efetuadas em Consórcio Público e não consolidadas

#### (-) DEDUÇÕES

Despesas com inativos e pensionistas

Despesa com ASPS sem caráter universal

Despesas custeadas com outros recursos da saúde

Despesas pagas com Recursos de Transferências para Saúde

Despesas pagas com Receita de Serviços de Saúde

Despesas pagas com Outros Recursos

Cancelamento de restos a pagar processados, no exercício

Restos a Pagar não processados sem disponibilidade de caixa

**DESPESAS PRÓPRIAS AÇÕES E SERVIÇOS PÚBLICOS DE SAÚDE - recursos oriundos do FMS (01. - 02.)**

.....

**HIERARQUIA**

- 01.
- 02.
- 03.
- 04.
- 05.
  
- 06.
- 07.
- 08.
  
- 09.
  
- 10.
  
- 11.
- 12.
  
- 13.
- 14.
  
- 15.
- 16.
- 17.
- 18.

Formulário concluído.

## 11 INFORMAÇÕES DIVERSAS ACERCA DO ATIVO, DO PASSIVO E DA DÍVIDA AT

### DESCRIÇÃO

Ativo Circulante 2018 (incluindo RPPS)

Ativo Circulante do RPPS 2018

Disponível 2018 (incluindo RPPS)

Disponível do RPPS 2018

Ativo Não Circulante 2018 (incluindo RPPS)

Passivo Circulante 2018 (incluindo RPPS)

Passivo Circulante do RPPS 2018

Passivo Não Circulante 2018 (incluindo RPPS)

Recebimentos da Dívida Ativa 2018

Dívida Ativa (total) 2018

Dívida Ativa classificada no Ativo Circulante 2018

Dívida Ativa classificada no Ativo Não Circulante 2018

Dívida Ativa Tributária 2018

Dívida Ativa não Tributária 2018

Restos a pagar processados inscritos em 2018

Restos a pagar não processados inscritos em 2018

Saldo dos Restos a Pagar Processados 2018

Saldo dos Restos a Pagar Não Processados 2018

.L

.....  
**IVA**

**VALOR**

18,894,421.08

10,737,929.90

16,405,992.15

9,243,478.84

53,789,355.59

52,800,407.75

722,934.38

17,699,784.87

211,299.63

12,357,639.98

3,746,017.68

49,360,716.66

2,477,654.21

4,448,638.93

13,678,464.64

6,317,608.16

18,767,935.18

34,601,645.67

.....

**HIERARQUIA**

- 07.
- 08.
- 09.
- 10.

Formulário concluído.

**13 REPASSE DE DUODÉCIMO PARA A CÂMARA MUNICIPAL**

**DESCRIÇÃO**

Despesa Autorizada para a Câmara no Exercício de 2018

Valor repassado ao Legislativo (incluindo os inativos)

Gastos com inativos

Valor repassado ao Legislativo (sem os inativos) = (08-09)

.....

<b>VALOR</b>
--------------

3,723,977.11

3,761,183.11

37,206.00

3,723,977.11

Formulário concluído

**14 SUBSÍDIO FIXADO - PREFEIT**

HIERARQUIA	MÊS	CARGO	TIPO DA NORMA
01	JANEIRO	PREFEITO	LEI MUNICIPAL N.
02	FEVEREIRO	PREFEITO	LEI MUNICIPAL N.
03	MARÇO	PREFEITO	LEI MUNICIPAL N.
04	ABRIL	PREFEITO	LEI MUNICIPAL N.
05	MAIO	PREFEITO	LEI MUNICIPAL N.
06	JUNHO	PREFEITO	LEI MUNICIPAL N.
07	JULHO	PREFEITO	LEI MUNICIPAL N.
08	AGOSTO	PREFEITO	LEI MUNICIPAL N.
09	SETEMBRO	PREFEITO	LEI MUNICIPAL N.
10	OUTUBRO	PREFEITO	LEI MUNICIPAL N.
11	NOVEMBRO	PREFEITO	LEI MUNICIPAL N.
12	DEZEMBRO	PREFEITO	LEI MUNICIPAL N.
13	13.º SALÁRIO	PREFEITO	

**SERVIDORES VINCULADOS AO RGPS**

<b>MÊS</b>	<b>VALOR (<i>exceto</i> indenizatórias)</b>	<b>VALOR (<i>parcelas</i> indenizatórias)</b>
JANEIRO		
FEVEREIRO		
MARÇO		
ABRIL		
MAIO		
JUNHO		
JULHO		
AGOSTO		
SETEMBRO		
OUTUBRO		
NOVEMBRO		
DEZEMBRO		
13.º SALÁRIO		
<b>TOTAL</b>	<b>0.00</b>	<b>0.00</b>

Formulário concluído.

**15 VANTAGENS REMUNERATÓRIAS**

**SERVIDORES VINCULADOS**

<b>VALOR TOTAL</b>	<b>MÊS</b>	<b>VALOR (<i>exceto indenizatórias</i>)</b>
0.00	JANEIRO	3,190,631.71
0.00	FEVEREIRO	3,388,484.73
0.00	MARÇO	3,963,232.21
0.00	ABRIL	3,817,379.47
0.00	MAIO	3,847,166.09
0.00	JUNHO	3,816,593.47
0.00	JULHO	3,934,083.37
0.00	AGOSTO	4,091,934.45
0.00	SETEMBRO	4,009,662.19
0.00	OUTUBRO	3,757,863.88
0.00	NOVEMBRO	3,773,163.59
0.00	DEZEMBRO	3,544,027.93
0.00	13.º SALÁRIO	3,343,943.57
<b>0.00</b>	<b>TOTAL</b>	<b>48,478,166.66</b>

**CULADOS AO RPPS (se existir)**

<b>VALOR (parcelas indenizatórias)</b>	<b>VALOR TOTAL</b>
472,225.03	3,662,856.74
147,585.05	3,536,069.78
107,658.76	4,070,890.97
110,316.37	3,927,695.84
112,146.30	3,959,312.39
118,786.63	3,935,380.10
134,654.40	4,068,737.77
75,024.23	4,166,958.68
117,550.97	4,127,213.16
110,688.41	3,868,552.29
140,083.04	3,913,246.63
100,764.04	3,644,791.97
	3,343,943.57
<b>1,747,483.23</b>	<b>50,225,649.89</b>

Formulário concluído. Os valores apresentados conferem com o Anexo II de

**16 DEMONSTRATIVO DE RECOLHIMENTO DAS CONTRIBUIÇÕES PREVIDENCIÁRIAS AO RPPS**  
**ANEXO II DA RESOLUÇÃO TCE/PE N. 47/2018**

Deixar este formulário em branco, caso o município não possua RPPS.

Lei municipal que estabelece as alíquotas de contribuição .....	2,283 , de 13/09/2011
Alíquotas de contribuição dos servidores ativos .....	11.00%
Alíquotas de contribuição dos servidores Inativos e Pensionistas .....	11.00%
Alíquotas de contribuição do órgão ou entidade (contribuição "normal") .....	12.00%
Alíquotas de contribuição do órgão ou entidade (contribuição adicional/compromisso especial) .....	4.00%
Data de repasse das contribuições à Unidade Gestora do RPPS (previsão legal) .....	10

**ANEXO II-A**  
**CONTRIBUIÇÃO DOS SERVIDORES ATIVOS, INATIVOS E DOS PENSIONISTAS (RPPS)**

(Demonstrativo consolidado, englobando as contribuições do Poder Legislativo e dos órgãos e entidades da administração direta e indireta do Poder Executivo)

Em R\$

COMPETÊNCIA	BASE DE CÁLCULO (1)	RETIDA (2)	CONTABILIZADA	RECOLHIDA (Principal) (4)	RECOLHIDA (Multas e Juros) (4)
JANEIRO	1,848,522.78	194,154.92	194,154.92	194,154.92	0.00
FEVEREIRO	1,954,136.77	205,404.48	205,404.48	205,404.48	0.00
MARÇO	2,074,466.64	218,786.50	218,786.50	218,786.50	0.00
ABRIL	1,974,622.89	208,040.25	208,040.25	208,040.25	0.00
MAIO	1,976,182.01	207,467.61	207,467.61	207,467.61	0.00
JUNHO	1,967,408.89	206,435.22	206,435.22	206,435.22	0.00
JULHO	1,946,158.60	204,202.27	204,202.27	204,202.27	0.00
AGOSTO	1,942,830.78	203,802.53	203,802.53	203,802.53	0.00
SETEMBRO	1,903,828.24	199,596.13	199,596.13	199,596.13	0.00
OUTUBRO	1,926,837.39	201,133.35	201,133.35	201,133.35	0.00
NOVEMBRO	1,908,560.33	199,391.84	199,391.84	199,391.84	0.00
DEZEMBRO	1,854,698.34	194,112.91	194,112.91	194,112.91	0.00
13.º SALÁRIO	1,677,406.42	175,679.70	175,679.70	175,679.70	0.00
<b>TOTAL</b>	<b>24,955,660.08</b>	<b>2,618,207.71</b>	<b>2,618,207.71</b>	<b>2,618,207.71</b>	<b>0.00</b>

Formulário concluído. Os valores apresentados conferem com o Anexo II de

**16 DEMONSTRATIVO DE RECOLHIMENTO DAS CONTRIBUIÇÕES PREVIDENCIÁRIAS AO RPPS**  
**ANEXO II DA RESOLUÇÃO TCE/PE N. 47/2018**

Deixar este formulário em branco, caso o município não possua RPPS.

**ANEXO II-B**  
**CONTRIBUIÇÃO NORMAL DO MUNICÍPIO (RPPS)**

(Demonstrativo consolidado, englobando as contribuições do Poder Legislativo e dos órgãos e entidades da administração direta e indireta do Poder Executivo)

Em R\$

COMPETÊNCIA	BASE DE CÁLCULO (1)	DEVIDA	CONTABILIZADA	BENEFÍCIOS PAGOS DIRETAMENTE (3)	RECOLHIDA (Principal) (4)	RECOLHIDA (Multas e Juros) (4)
JANEIRO	1,848,522.78	117,178.65	117,178.65	117,178.65	117,178.65	0.00
FEVEREIRO	1,954,136.77	124,077.76	124,077.76	124,077.76	124,077.76	0.00
MARÇO	2,074,466.64	128,876.04	128,876.04	128,876.04	128,876.04	0.00
ABRIL	1,974,622.89	122,697.83	122,697.83	122,697.83	122,697.83	0.00
MAIO	1,976,182.01	121,912.44	121,912.44	121,912.44	121,912.44	0.00
JUNHO	1,967,408.89	120,537.39	120,537.39	120,537.39	120,537.39	0.00
JULHO	1,946,158.60	118,747.21	118,747.21	118,747.21	118,747.21	0.00
AGOSTO	1,942,830.78	266,874.69	266,874.69	266,874.69	266,874.69	0.00
SETEMBRO	1,903,828.24	261,805.53	261,805.53	261,805.53	261,805.53	0.00
OUTUBRO	1,926,837.39	265,842.51	265,842.51	265,842.51	265,842.51	0.00
NOVEMBRO	1,908,560.33	263,070.55	263,070.55	263,070.55	263,070.55	0.00
DEZEMBRO	1,854,698.34	256,007.21	256,007.21	256,007.21	256,007.21	0.00
13.º SALÁRIO	1,677,406.42	232,772.65	232,772.65	232,772.65	232,772.65	0.00
<b>TOTAL</b>	<b>24,955,660.08</b>	<b>2,400,400.46</b>	<b>2,400,400.46</b>	<b>2,400,400.46</b>	<b>2,400,400.46</b>	<b>0.00</b>

Formulário concluído. Os valores apresentados conferem com o Anexo II de

**16 DEMONSTRATIVO DE RECOLHIMENTO DAS CONTRIBUIÇÕES PREVIDENCIÁRIAS AO RPPS**  
**ANEXO II DA RESOLUÇÃO TCE/PE N. 47/2018**

Deixar este formulário em branco, caso o município não possua RPPS.

**ANEXO II-D**  
**CONTRIBUIÇÃO DO MUNICÍPIO – COMPROMISSO ESPECIAL (RPPS) DECORRENTE DE ALIQUOTA SUPLEMENTAR**  
 (Demonstrativo consolidado, englobando as contribuições do Poder Legislativo e dos órgãos e entidades da administração direta e indireta do Poder Executivo) Em R\$

COMPETÊNCIA	BASE DE CÁLCULO (1)	DEVIDA	CONTABILIZADA	RECOLHIDA (Principal) (4)	RECOLHIDA (Multas e Juros) (4)	Em R\$
JANEIRO	1,848,522.78	62,437.65	62,437.65	62,437.65		0.00
FEVEREIRO	1,954,136.77	64,567.22	64,567.22	64,567.22		0.00
MARÇO	2,074,466.64	66,917.08	66,917.08	66,917.08		0.00
ABRIL	1,974,622.89	63,918.20	63,918.20	63,918.20		0.00
MAIO	1,976,182.01	64,326.79	64,326.79	64,326.79		0.00
JUNHO	1,967,408.89	64,005.45	64,005.45	64,005.45		0.00
JULHO	1,946,158.60	63,104.70	63,104.70	63,104.70		0.00
AGOSTO	1,942,830.78	28,508.77	28,508.77	28,508.77		0.00
SETEMBRO	1,903,828.24	28,373.73	28,373.73	28,373.73		0.00
OUTUBRO	1,926,837.39	28,246.71	28,246.71	28,246.71		0.00
NOVEMBRO	1,908,560.33	27,786.46	27,786.46	27,786.46		0.00
DEZEMBRO	1,854,698.34	27,288.99	27,288.99	27,288.99		0.00
13.º SALÁRIO	1,677,406.42	23,570.39	23,570.39	23,570.39		0.00
<b>TOTAL</b>	<b>24,955,660.08</b>	<b>613,052.14</b>	<b>613,052.14</b>	<b>613,052.14</b>		<b>0.00</b>

**NOTAS DOS ANEXOS II-A, II-B, II-C, II-D**

Nota 1: Somatório das parcelas sobre as quais incide a contribuição, conforme folha dos servidores vinculados ao RPPS;

Nota 2: Valor descontado em folha (dos servidores ativos, inativos, pensionistas), destinado ao custeio do RPPS;

Nota 3: Benefícios previdenciários pagos diretamente pelo órgão e deduzidos dos repasses à unidade gestora do RPPS. Neste caso, em nota explicativa a este demonstrativo, devem ser listados os benefícios pagos diretamente pela entidade e seus respectivos valores;

Nota 4: Valor repassado à unidade gestora do RPPS;

Formulário concluído. Os valores apresentados conferem com o Anexo III d

**17 DEMONSTRATIVO DE RECOLHIMENTO DAS CONTRIBUIÇÕES PREVIDENCIÁRIAS AO RGPS**  
ANEXO III DA RESOLUÇÃO TCE/PE N. 47/2018

ANEXO III-A

CONTRIBUIÇÃO DOS SEGURADOS (RGPS)

(Demonstrativo consolidado, englobando as contribuições do Poder Legislativo e dos órgãos e entidades da administração direta e indireta do Poder Executivo)

Em R\$

COMPETÊNCIA	BASE DE CÁLCULO (1)	RETIDA (2)	CONTABILIZADA	RECOLHIDA (Principal) (4)	RECOLHIDA (Multas e Juros) (4)	
JANEIRO	1,325,939.82	116,359.41	116,359.41	116,359.41		0.00
FEVEREIRO	1,408,631.91	116,478.03	116,478.03	116,478.03		0.00
MARÇO	1,862,406.85	157,566.47	157,566.47	157,566.47		0.00
ABRIL	1,811,733.97	151,855.55	151,855.55	151,855.55		0.00
MAIO	1,835,794.04	153,249.01	153,249.01	153,249.01		0.00
JUNHO	1,840,067.38	154,574.08	154,574.08	154,574.08		0.00
JULHO	1,849,161.10	154,415.95	154,415.95	154,415.95		0.00
AGOSTO	1,811,012.19	151,704.92	151,704.92	151,704.92		0.00
SETEMBRO	1,811,494.97	151,730.94	151,730.94	151,730.94		0.00
OUTUBRO	1,752,094.02	146,939.29	146,939.29	146,939.29		0.00
NOVEMBRO	1,592,147.35	133,059.51	133,059.51	133,059.51		0.00
DEZEMBRO	1,395,799.57	118,814.57	118,814.57	118,814.57		0.00
13.º SALÁRIO	1,291,956.38	71,841.51	71,841.51	71,841.51		0.00
<b>TOTAL</b>	<b>21,588,239.55</b>	<b>1,778,589.24</b>	<b>1,778,589.24</b>	<b>1,778,589.24</b>		<b>0.00</b>

Formulário concluído. Os valores apresentados conferem com o Anexo III d

**17 DEMONSTRATIVO DE RECOLHIMENTO DAS CONTRIBUIÇÕES PREVIDENCIÁRIAS AO RGPS**  
ANEXO III DA RESOLUÇÃO TCE/PE N. 47/2018

**ANEXO III-B**  
**CONTRIBUIÇÃO DO MUNICÍPIO (RGPS)**

(Demonstrativo consolidado, englobando as contribuições do Poder Legislativo e dos órgãos e entidades da administração direta e indireta do Poder Executivo)

Em R\$

COMPETÊNCIA	BASE DE CÁLCULO (1)	DEVIDA (2)	CONTABILIZADA	BENEFÍCIOS PAGOS DIRETAMENTE (3)	RECOLHIDA (Principal) (4)	RECOLHIDA (Multas e Juros) (4)
JANEIRO	1,325,939.82	300,473.23	300,473.23	19,679.47	221,976.44	19,804.69
FEVEREIRO	1,408,631.91	301,132.58	301,132.58	22,748.07	239,658.40	25,425.71
MARÇO	1,862,406.85	409,729.49	409,729.49	27,667.38	427,741.01	58,325.45
ABRIL	1,811,733.97	398,581.52	398,581.52	23,023.58	315,838.26	19,856.47
MAIO	1,835,794.04	403,874.69	403,874.69	19,190.33	259,181.50	34,073.83
JUNHO	1,840,067.38	404,814.82	404,814.82	21,440.67	339,761.59	32,472.16
JULHO	1,849,161.10	406,815.45	406,815.45	18,203.47	352,323.81	35,779.30
AGOSTO	1,811,012.19	398,422.68	398,422.68	14,849.86	326,548.53	33,617.39
SETEMBRO	1,811,494.97	398,528.90	398,528.90	17,785.55	323,909.99	31,967.76
OUTUBRO	1,752,094.02	385,460.67	385,460.67	11,027.28	323,276.16	32,778.51
NOVEMBRO	1,592,147.35	350,272.47	350,272.47	14,982.66	135,463.69	16,544.00
DEZEMBRO	1,395,799.57	306,286.68	306,286.68	14,675.34	35,919.40	
13.º SALÁRIO	1,291,956.38	284,230.40	284,230.40		2,849.44	
<b>TOTAL</b>	<b>21,588,239.55</b>	<b>4,748,623.58</b>	<b>4,748,623.58</b>	<b>225,273.66</b>	<b>3,304,448.22</b>	<b>340,645.27</b>

**NOTAS DOS ANEXOS III-A e III-B**

Nota 1: Conforme folha dos servidores vinculados ao Regime Geral;

Nota 2: Valor descontado em folha dos segurados, destinada ao custeio do Regime Geral de Previdência;

Nota 3: Benefícios previdenciários pagos diretamente pelo órgão e deduzidos dos repasses ao INSS;

Nota 4: Valor repassado ao INSS;

**MELO AUDITORIA E ASSESSORIA LTDA**  
CNPJ 21.681.222/0001-97

Documento Assinado Digitalmente por: JOSE CRISTOVAM DA SILVA FILHO, LUIZ CARLOS BARROS DA SILVA, JOAO LUIS FERREIRA FILHO  
Acesse em: <http://etc.ce.gov.br/epv/validaDoc.seam> Código do documento: 087b42ce-9554-40f6-8526-947a47dd02af

**PARECER ATUARIAL  
PREVIDENCIÁRIO**

LIMOEIRO PREV  
MUNICÍPIO DE: LIMOEIRO - PE  
DATA BASE: 31/12/2017

**CURITIBA**  
**29/03/2018**

## 1. INTRODUÇÃO

A Lei Municipal nº 178 de 07/11/2001 e suas alterações, criou o LIMOEIRO PREV – FUNDO PREVIDENCIÁRIO DO MUNICÍPIO DE LIMOEIRO, que define, para custeio, a contribuição de:

**Tabela 1 – Contribuição na Data Base dos Dados**

<b>SITUAÇÃO ATUAL</b>	<b>ALÍQUOTA (%)</b>
<b>CUSTEIO NORMAL</b>	<b>23,00%</b>
Ente Total	13,00%
Ente	8,87%
Taxa de Administração	2,00%
Salário Família	0,00%
Salário Maternidade	0,56%
Auxílio Doença	0,57%
Auxílio Reclusão	0,00%
Ativos	11,00%
Inativos (*)	11,00%
Pensionistas (*)	11,00%
<b>APOORTE FINANCEIRO</b>	<b>3,00%</b>
Ente	3,00%
<b>TOTAL</b>	<b>26,00%</b>

(\*)A Contribuição dos Inativos e Pensionistas será de 11,00% sobre o valor que exceder o valor máximo do RGPS – Regime Geral de Previdência Social.

## 2. ANÁLISE DOS RESULTADOS

Os resultados apresentados nesta Avaliação Atuarial foram obtidos tendo por base os princípios técnicos normalmente aceitos e aqui citados e como dados os fornecidos pela administração da Prefeitura de Limoeiro referente a 31/12/2017 que são os seguintes:

- a) Cadastro com informações de 491 servidores ativos;
- b) Cadastro com informações de 0 inativos;
- c) Cadastro com informações de 0 pensionistas;

### 2.1 POPULAÇÃO SEGURADA

**Tabela 2 - Estatística dos Servidores**

POPULAÇÃO COBERTA	QUANTIDADE		REMUNERAÇÃO MÉDIA		IDADE MÉDIA	
	Fem.	Masc.	Fem.	Masc.	Fem.	Masc.
ATIVOS	354	137	2.027,17	1.250,69	36,65	35,74
INATIVOS	0	0	0,00	0,00	0,00	0,00
PENSIONISTAS	0	0	0,00	0,00	0,00	0,00

O exame da relação dos servidores ativos, aposentados e pensionistas do Município de Limoeiro quanto a sexo, remuneração e idade mostra que em 31/12/2017 era a situação apresentada na tabela acima.

A tabela abaixo apresenta um breve resumo no que concerne ao número de servidores ativos, inativos e pensionistas. A referida tabela permite fazer uma avaliação dos montantes atuais quanto ao quadro funcional dos servidores existentes na Prefeitura de Limoeiro.

**Tabela 3 - Resumo do Quadro Funcional**

SERVIDORES	NÚM.	PARTICIPAÇÃO NO GRUPO (%)	PROVENTOS (R\$)	PARTICIPAÇÃO NA FOLHA (%)
ATIVOS	491	100,00%	888.961,32	100,00%
INATIVOS	0	0,00%	0,00	0,00%
PENSIONISTAS	0	0,00%	0,00	0,00%
TOTAL	491	100,00%	888.961,32	100,00%

Examinando os dados da tabela acima, constata-se que a participação dos inativos e dos pensionistas no grupo de 0,00% e na folha vale 0,00%.

## 2.2 ALÍQUOTAS DE EQUILÍBRIO APURADAS NA AVALIAÇÃO ATUARIAL

As alíquotas de equilíbrio apuradas são as seguintes:

**Tabela 4 – Resumo dos Proventos, Contribuição e Alíquota**

SITUAÇÃO	PROVENTOS (R\$)	CUSTEIO (R\$)	ALÍQUOTA (%)
<b>CUSTEIO NORMAL</b>		<b>287.110,83</b>	<b>32,30%</b>
Ente Total		189.325,08	21,30%
Ente	888.961,32	161.524,27	18,17%
Taxa de Administração	888.961,32	17.779,23	2,00%
Salário Família	888.961,32	0,00	0,00%
Salário Maternidade	888.961,32	4.998,41	0,56%
Auxílio Doença	888.961,32	5.023,17	0,57%
Auxílio Reclusão	888.961,32	0,00	0,00%
Ativos	888.961,32	97.785,75	11,00%
Inativos (*)	0,00	0,00	11,00%
Pensionistas (*)	0,00	0,00	11,00%
<b>APORTE FINANCEIRO</b>	<b>888.961,32</b>	<b>41.232,08</b>	<b>4,64%</b>
Ente - 35 ANOS	888.961,32	41.232,08	4,64%
<b>TOTAL</b>		<b>328.342,90</b>	<b>36,94%</b>

(\*) 11,00% sobre o valor que exceder o valor máximo do RGPS - Regime Geral de Previdência Social

## 2.3 FUTURAS APOSENTADORIAS

Na tabela 5 apresenta-se um resumo do aumento do número de inativos para o próximo decênio com os respectivos encargos mensais aos valores atuais. Uma análise rápida que se pode fazer dos dados apresentados na citada tabela é que no ano de 2028 o montante dos encargos do LIMOEIRO PREV vai equivaler a 1,71% do montante da folha de pagamento enquanto que presentemente atinge o percentual de 0,00%.

**Tabela 5 - Servidores em potencial para se aposentarem**

ANO	INATIVOS E PENSIONISTAS		PROVENTOS(R\$)		TOTAL %
	NOMEADOS	ACUMULADO	ENTRADA	ACUMULADO	
2018	1	1	3.828,60	3.828,60	0,43%
2019	0	1	0,00	3.866,89	0,43%
2020	0	1	0,00	3.905,55	0,44%
2021	1	2	4.679,40	8.624,01	0,97%
2022	0	2	0,00	8.710,25	0,98%
2023	0	2	0,00	8.797,35	0,99%
2024	0	2	0,00	8.885,33	1,00%
2025	0	2	0,00	8.974,18	1,01%
2026	0	2	0,00	9.063,92	1,02%
2027	0	2	0,00	9.154,56	1,03%
2028	3	5	5.941,00	15.187,11	1,71%

## 2.4 RESERVAS TÉCNICAS

As reservas técnicas totais são constituídas para os benefícios sob o Regime de Capitalização e Repartição Simples e estão divididas em:

- a) RMBAC: é calculada para os segurados em atividade
- b) RMBCC: é calculada para os inativos e pensionistas do plano que já estão recebendo algum benefício
- c) Serviço Passado: Estimativa da Compensação Previdenciária
- d) Patrimônio: valor do Ativo do Plano, ou seja, somatório de todos os bens e direitos. Inclusive valores de dívidas já reconhecidas em Balanço Patrimonial
- e) Déficit Atuarial: também denominado de déficit técnico. É o valor a ser repostado no prazo máximo de 35 (trinta e cinco) anos, através de Lei.

**Tabela 6 - Demonstrativo das Reservas Técnicas**

<b>RESERVAS TÉCNICAS</b>	
<b>TIPO</b>	<b>TOTAL (R\$)</b>
<b>RMBAC – Reserva Matemática de Benefícios a Conceder</b>	<b>18.494.437,15</b>
<b>RMBCC – Reserva Matemática de Benefícios Concedidos</b>	<b>0,00</b>
<b>SERVIÇO PASSADO (Estimativa de COMPREV)</b>	<b>0,00</b>
<b>PATRIMÔNIO</b>	<b>11.331.464,28</b>
<b>DÉFICIT ATUARIAL</b>	<b>7.162.972,87</b>

Documento Assinado Digitalmente por: JOSE CRISTOVAM DA SILVA FILHO, LUIZ CARLOS BARRROS DA SILVA, JOAO LUIS FERREIRA FILHO  
Acesse em: <https://ctce.ice.gov.br/epp/validaDoc.seam> Código do documento: 087b42ce-9554-40f6-8526-947a47dd02af

## 2.5 FLUXO DE RECEITAS E DESPESAS

Foi construído um fluxo anual de receitas e despesas para os próximos 75 anos tendo por base os seguintes pressupostos:

- 1) O grupo de servidores ativos vai-se manter estável;
- 2) A partir dos servidores ativos e da idade média do grupo determinou-se a expectativa de ocorrer pensões por morte e aposentadorias por invalidez;
- 3) Há um ganho real de 6% ao ano como resultado das aplicações financeiras;
- 4) No quadro abaixo foi considerada no fluxo a alternativa de custeio apresentada como amortização do custo normal, mais a amortização da Reserva Matemática de Benefícios a Conceder e amortização da Reserva Matemática de Benefícios Concedidos.

**Tabela 7 – Amortização dos Custos Atuariais**

ANO	CUSTEIO NORMAL			APORTE - %
	ENTE	ATIVOS	INATIVOS E PENSIONISTAS	ENTE
2018	12,00%	11,00%	11,00%	4,00%
2019 À 2050	21,30%	11,00%	11,00%	4,00%
BASE DE CÁLCULO				
ATIVOS	Salário Mensal			
INATIVOS	Sobre o valor que exceder o valor máximo do RGPS			
PENSIONISTAS	Sobre o valor que exceder o valor máximo do RGPS			
ENTE – C. NORMAL	Sobre a Folha Salarial Ativos			
ENTE – APORTE	Conforme estabelecido em Legislação Municipal			

Os resultados desse fluxo anual de receitas e despesas encontram-se no Anexo 4 – Projeções Atuariais. A análise dos resultados mostra que as aplicações financeiras bem como o saldo do LIMOEIRO PREV para as premissas atuariais tem condições de atender os benefícios futuros. Desta forma, o equilíbrio atuarial e financeiro estão se mantendo ao longo do tempo.

### **3. RECOMENDAÇÕES PARA O SISTEMA PRÓPRIO DE PREVIDÊNCIA**

Para adequar às exigências legais, o sistema próprio de previdência social dos servidores municipais de Limoeiro, deixa-se como recomendações o seguinte:

- a) Que a comunidade analise e decida sobre a alíquota de amortização apresentada na tabela 7, nesta Avaliação Atuarial;
- b) A alíquota mensal calculada de 32,30% (Custo Normal) sobre os salários de contribuição dos servidores públicos serve para custear os benefícios de previdência aposentadorias (idade, compulsória, tempo de contribuição, invalidez), pensão por morte no regime de capitalização, salário família, salário maternidade, auxílio reclusão e auxílio doença; mais 4,64% (Custo Especial) para amortização total da Reserva Matemática de Benefícios Concedidos e amortização da Reserva Matemática de Benefícios a Conceder.
- c) Será importante que o Conselho de Administração do Plano proponha a alteração das alíquotas referente às contribuições sempre que houver qualquer alteração no binômio custeio e benefícios;
- d) Caso haja alguma pendência e/ou irregularidade no extrato previdenciário, o nosso Anexo 8 – Critérios para emissão do CRP, auxilia o Gestor na sua regularidade;

- e) Na impossibilidade de alterar a alíquota vigente pela calculada nesta Avaliação Atuarial, por causa da Lei de Responsabilidade Fiscal, pode-se deixar como sugestão o quadro seguinte:

ANO	CUSTEIO NORMAL			APORTE - %
	ENTE	ATIVOS	INATIVOS E PENSIONISTAS	ENTE
2018	12,00%	11,00%	11,00%	4,00%
2019 À 2050	21,30%	11,00%	11,00%	4,00%

BASE DE CÁLCULO	
ATIVOS	Salário Mensal
INATIVOS	Sobre o valor que exceder o valor máximo do RGPS
PENSIONISTAS	Sobre o valor que exceder o valor máximo do RGPS
ENTE – C. NORMAL	Sobre a Folha Salarial Ativos
ENTE – APORTE	Conforme estabelecido em Legislação Municipal

- f) O montante total dos recursos do Plano, depois de pagos os benefícios em curso, deve ser aplicado conforme estabelece a Lei Federal nº 9717/98, artigo 6º, inciso IV, para a obtenção do máximo de rendimento compatível com a segurança e o grau de liquidez indispensável às aplicações destas reservas; deixa-se como sugestão que a Administração do Plano use como parâmetro as Resoluções CMN nº 3.922 de 26/11/2010 e CMN nº 4.392, de 19/12/2014, que regulamenta as aplicações dos recursos dos Fundos com Finalidade Previdenciária;

- g) Além de atender a Lei nº 4.320/64, elaborando anualmente o Orçamento e integrando os balanços gerais do Município, o LIMOEIRO PREV deverá providenciar uma contabilidade gerencial autônoma com base no plano de contas dos Regimes Próprios da Portaria do MPS nº 509/13 e alterações; No Anexo 3 – Plano de Contas, apresenta-se a forma como devem ser lançados os valores calculados e apresentados nesta Avaliação Atuarial posicionados em 31/12/2017;

h) Anualmente, por ocasião da elaboração das Demonstrações Financeiras do LIMOEIRO PREV, quando será verificado o saldo do mesmo, deverão ser calculadas as Reservas Matemáticas, de Benefícios a Conceder e de Benefícios Concedidos, a fim de ser lançada contabilmente em contrapartida com o saldo do LIMOEIRO PREV. Este momento é de sumária importância para os destinos do LIMOEIRO PREV. Através do cálculo destas Reservas, verificar-se-á a existência de Equilíbrio, Déficit ou Superávit Atuarial que por sua vez, definirão a necessidade ou não de alterações no Plano de Gestão Previdenciária.

#### **4. PARECER ATUARIAL**

Face aos resultados obtidos, levando em consideração os dados dos servidores municipais referentes a 31/12/2017 do Município de Limoeiro e a legislação vigente (Lei nº 9.717, Emendas Constitucionais nº 20, nº 41 e nº 47, Portarias do MPS nº 204/2008, nº 402/2008, nº 403/2008 e a Legislação Municipal em vigor) pode-se concluir que:

- a) A Administração Municipal tem um sistema próprio de previdência social realizando operações de previdência para um grupo de 491 servidores, sendo 491 ativos, 0 inativos e 0 pensionistas;
- b) A folha de pagamento dos servidores estatutários ativos considerados equivale a R\$ 888.961,32 e a correção para o pagamento dos benefícios dos inativos e pensionistas representa R\$ 0,00;
- c) Os dados apresentados com relação aos servidores ativos posicionados em 31/12/2017 e os cálculos realizados conduziram às seguintes alíquotas parciais de custeio, ano 2018:

SITUAÇÃO ATUAL	ALÍQUOTA (%)
<b>CUSTEIO NORMAL</b>	<b>23,00%</b>
Ente Total	12,00%
Ente	8,87%
Taxa de Administração	2,00%
Salário Família	0,00%
Salário Maternidade	0,56%
Auxílio Doença	0,57%
Auxílio Reclusão	0,00%
Ativos	11,00%
Inativos e Pensionistas (*)	11,00%
<b>APORTE FINANCEIRO</b>	<b>4,00%</b>
Ente	4,00%
<b>TOTAL</b>	<b>27,00%</b>

(\*) A Contribuição dos Inativos e Pensionistas será de 11,00% sobre o valor que exceder o valor máximo do RGPS – Regime Geral de Previdência Social.

- d) Os cálculos das Reservas Matemáticas por base as informações contidas nas fichas cadastrais conduziram aos seguintes valores:

RESERVAS TÉCNICAS	
TIPO	TOTAL (R\$)
RMBAC – Reserva Matemática de Benefícios a Conceder	18.494.437,15
RMBCC – Reserva Matemática de Benefícios Concedidos	0,00
SERVIÇO PASSADO (Estimativa de COMPREV)	0,00
PATRIMÔNIO	11.331.464,28
DÉFICIT ATUARIAL	7.162.972,87

#### **4.1 QUALIDADE DA BASE CADASTRAL**

O cadastro utilizado foi de boa qualidade, onde destacamos as inconsistências a seguir:

Não foram encontradas Inconsistências de dados.

#### **4.2 EQUILÍBRIO FINANCEIRO E ATUARIAL**

No que couber, deverá pleitear-se a Compensação Financeira referente ao tempo passado dos benefícios em curso e dos futuros à medida que os mesmos forem ocorrendo.

Quanto ao déficit do Passivo Atuarial anterior à criação do LIMOEIRO PREV deve ser amortizado com o resultado da Compensação Financeira Previdenciária. Já o déficit das Reservas Técnicas oriundas da implantação do Plano até à presente data deve ser amortizado através de uma dotação de igual valor, ou ao longo do tempo, desde que não exceda a 35 anos, nos termos do Art. 18 da Portaria MPS nº 403/2008.

A tabela abaixo apresenta alternativas de amortização do déficit das Reservas Técnicas do período desde a implantação do LIMOEIRO PREV até à presente data para serem analisadas e decidir por uma. Esses valores foram calculados considerando a taxa real de crescimento salarial e um juro de 6,00% ao ano.

Sugerimos ao Ente adotar as alíquotas demonstradas no Anexo 1 – Decreto.

**Tabela 8 – Equilíbrio Financeiro e Atuarial**

ANO	CUSTEIO NORMAL			APORTE - %
	ENTE	ATIVOS	INATIVOS E PENSIONISTAS	ENTE
2018	12,00%	11,00%	11,00%	4,00%
2019 À 2050	21,30%	11,00%	11,00%	4,00%

BASE DE CÁLCULO	
ATIVOS	Salário Mensal
INATIVOS	Sobre o valor que exceder o valor máximo do RGPS
PENSIONISTAS	Sobre o valor que exceder o valor máximo do RGPS
ENTE – C. NORMAL	Sobre a Folha Salarial Ativos
ENTE – APORTE	Conforme estabelecido em Legislação Municipal

#### 4.3 COMPARATIVO ENTRE AS TRÊS ÚLTIMAS AVALIAÇÕES E A ATUAL

Conforme Portaria MPS Nº 403/08, de 10/12/2008, as avaliações atuariais devem seguir as tábuas divulgadas no site do MPS - Ministério da Previdência Social e não as tábuas divulgadas no site do IBGE - Instituto Brasileiro de Geografia e Estatísticas.

Conforme previsto nos Artigos 6 e 16 da Portaria MPS nº 403/2008.

Art. 6º Para as avaliações e reavaliações atuariais deverão ser utilizadas as Tábuas Biométricas Referenciais para projeção dos aspectos biométricos dos segurados e de seus dependentes mais adequadas à respectiva massa, desde que não indiquem obrigações inferiores às alcançadas pelas seguintes tábuas:

I - Sobrevivência de Válidos e Inválidos: Tábua atual de mortalidade elaborada para ambos os sexos pelo Instituto Brasileiro de Geografia e Estatísticas - IBGE, divulgada no endereço eletrônico do MPS na rede mundial de computadores - Internet [www.previdencia.gov.br](http://www.previdencia.gov.br), como limite mínimo de taxa de sobrevivência.

Art.16. Nas reavaliações atuariais anuais deverá ser efetuada a análise comparativa entre os resultados das três últimas avaliações atuariais, no mínimo.

Documento Assinado Digitalmente por: JOSE CRISTOVAM DA SILVA FILHO, LUIZ CARLOS BARRROS DA SILVA, JOAO LUIS FERREIRA FILHO  
Acesse em: <https://eic.iao.gov.br/app/validarDocumento.aspx?CodigoDoDocumento=087b42ce-9554-40f6-8526-947a7dd02af>

Documento Assinado Digitalmente por: JOSE CRISTOVAM DA SILVA FILHO, LUIZ CARLOS BARROS DA SILVA, JOAO LUIS FERREIRA FILHO  
 Acesso em: 14/03/2018 10:55:45  
 URL: https://atendimento.tribunal.tce.pr.gov.br/epv/validador.seam?codigo\_documento=877b42cc-9554-4068-9526-50474777440a

ANO	2015	2016	2017	2018
<b>Data Base</b>	31/12/2014	31/12/2015	31/12/2016	31/12/2017
<b>Data da Avaliação Atuarial</b>	20/02/2015	01/03/2016	31/12/2016	29/03/2017
<b>Quantitativo</b>				
Ativos	571	566	682	
Aposentados	0	0	0	
Pensionistas	0	0	0	
<b>Total</b>	571	566	682	
<b>Contribuição Atual</b>				
Ente	12,00%	12,00%	12,00%	12,00%
Ativos	11,00%	11,00%	11,00%	11,00%
Aposentados	11,00%	11,00%	11,00%	11,00%
Pensionistas	11,00%	11,00%	11,00%	11,00%
<b>Alíquotas de Equilíbrio</b>				
<b>Custeio Normal</b>	27,21%	27,20%	24,87%	32,00%
Ente Total	16,21%	16,20%	13,87%	21,00%
Ente	10,37%	9,70%	8,45%	18,00%
Taxa de Administração	2,00%	2,00%	2,00%	2,00%
Salário Família	1,28%	1,50%	0,25%	0,50%
Salário Maternidade	1,28%	1,50%	0,17%	0,50%
Auxílio Doença	1,28%	1,50%	3,00%	0,57%
Auxílio Reclusão	0,00%	0,00%	0,00%	0,00%
Ativos	11,00%	11,00%	11,00%	11,00%
Aposentados	11,00%	11,00%	11,00%	11,00%
Pensionistas	11,00%	11,00%	11,00%	11,00%
<b>Custo Suplementar Total</b>	10,63%	11,67%	14,28%	4,51%
<b>Custo Total</b>	37,84%	38,87%	39,15%	36,81%
<b>Reserva Matemática Benefícios a Conceder</b>	22.367.001,58	23.622.186,38	34.878.028,99	18.494.437,15
<b>Reserva Matemática Benefícios Concedidos</b>	0,00	0,00	0,00	0,00
<b>Serviço Passado (COMPREV)</b>	5.029.180,62	5.528.729,02	7.199.785,62	0,00
<b>Patrimônio ou Ativo do Plano</b>	2.535.050,51	3.290.688,91	4.637.758,82	11.331.464,28
<b>Déficit Atuarial</b>	14.802.770,45	17.495.726,48	23.040.484,55	7.162.972,87

#### 4.10 EVOLUÇÃO DAS PROVISÕES MATEMÁTICAS

MÊS	2.2.7.2.1.03.00	2.2.7.2.1.03.01	2.2.7.2.1.03.02	2.2.7.2.1.03.03	2.2.7.2.1.03.04	2.2.7.2.1.03.05	2.2.7.2.1.03.06
0	0,00	0,00	0,00	0,00	0,00	0,00	0,00
1	0,00	0,00	0,00	0,00	0,00	0,00	0,00
2	0,00	0,00	0,00	0,00	0,00	0,00	0,00
3	0,00	0,00	0,00	0,00	0,00	0,00	0,00
4	0,00	0,00	0,00	0,00	0,00	0,00	0,00
5	0,00	0,00	0,00	0,00	0,00	0,00	0,00
6	0,00	0,00	0,00	0,00	0,00	0,00	0,00
7	0,00	0,00	0,00	0,00	0,00	0,00	0,00
8	0,00	0,00	0,00	0,00	0,00	0,00	0,00
9	0,00	0,00	0,00	0,00	0,00	0,00	0,00
10	0,00	0,00	0,00	0,00	0,00	0,00	0,00
11	0,00	0,00	0,00	0,00	0,00	0,00	0,00
12	0,00	0,00	0,00	0,00	0,00	0,00	0,00

MÊS	2.2.7.2.1.04.00	2.2.7.2.1.04.01	2.2.7.2.1.04.02	2.2.7.2.1.04.03	2.2.7.2.1.04.04	2.2.7.2.1.04.05	2.2.7.2.1.05.00	2.2.7.2.1.05.98
0	18.494.437,15	56.854.697,56	25.296.460,61	13.063.709,80	0,00	0,00	0,00	0,00
1	18.777.407,30	57.052.701,05	25.206.237,26	13.030.149,56	0,00	0,00	38.906,93	0,00
2	19.099.204,38	57.290.704,54	25.116.013,91	12.996.499,31	0,00	0,00	38.906,93	0,00
3	19.421.161,46	57.440.708,02	25.025.790,56	12.962.049,07	0,00	0,00	38.906,93	0,00
4	19.743.038,55	57.646.711,51	24.935.567,21	12.929.198,82	0,00	0,00	38.906,93	0,00
5	20.064.915,63	57.844.715,00	24.845.343,06	12.895.548,56	0,00	0,00	38.906,93	0,00
6	20.386.792,71	58.042.718,49	24.755.120,51	12.861.898,33	0,00	0,00	38.906,93	0,00
7	20.700.669,79	58.240.721,97	24.664.897,16	12.828.248,09	0,00	0,00	38.906,93	0,00
8	21.030.546,88	58.438.725,46	24.574.673,81	12.794.597,84	0,00	0,00	38.906,93	0,00
9	21.352.423,96	58.636.728,95	24.484.450,46	12.760.947,60	0,00	0,00	38.906,93	0,00
10	21.674.301,04	58.834.732,44	24.394.227,11	12.727.297,35	0,00	0,00	38.906,93	0,00
11	21.996.178,12	59.032.735,92	24.304.003,76	12.693.647,11	0,00	0,00	38.906,93	0,00
12	22.318.055,21	59.230.739,41	24.213.780,41	12.659.996,86	0,00	0,00	38.906,93	0,00

SIGLA	DESCRIÇÃO
2.2.7.2.1.03.00	PLANO PREVIDENCIÁRIO - PROVISÕES DE BENEFÍCIOS CONCEDIDOS
2.2.7.2.1.03.01	APOSENT./PENSÕES/OUTROS BENEFÍCIOS CONCEDIDOS DO PLANO PREVIDENCIÁRIO DO RPPS
2.2.7.2.1.03.02	(-) CONTRIBUIÇÕES DO ENTE PARA O PLANO PREVIDENCIÁRIO DO RPPS
2.2.7.2.1.03.03	(-) CONTRIBUIÇÕES DO INATIVO PARA O PLANO PREVIDENCIÁRIO DO RPPS
2.2.7.2.1.03.04	(-) CONTRIBUIÇÕES DO PENSIONISTA PARA O PLANO PREVIDENCIÁRIO DO RPPS
2.2.7.2.1.03.05	(-) COMPENSAÇÃO PREVIDENCIÁRIA DO PLANO PREVIDENCIÁRIO DO RPPS
2.2.7.2.1.03.06	(-) PARCELAMENTO DE DÉBITOS PREVIDENCIÁRIOS DO PLANO PREVIDENCIÁRIO DO RPPS
2.2.7.2.1.04.00	PLANO PREVIDENCIÁRIO - PROVISÕES DE BENEFÍCIOS A CONCEDER
2.2.7.2.1.04.01	APOSENT./PENSÕES/OUTROS BENEFÍCIOS A CONCEDER DO PLANO PREVIDENCIÁRIO DO RPPS
2.2.7.2.1.04.02	(-) CONTRIBUIÇÕES DO ENTE PARA O PLANO PREVIDENCIÁRIO DO RPPS
2.2.7.2.1.04.03	(-) CONTRIBUIÇÕES DO ATIVO PARA O PLANO PREVIDENCIÁRIO DO RPPS
2.2.7.2.1.04.04	(-) COMPENSAÇÃO PREVIDENCIÁRIA DO PLANO PREVIDENCIÁRIO DO RPPS
2.2.7.2.1.04.05	(-) PARCELAMENTO DE DÉBITOS PREVIDENCIÁRIOS
2.2.7.2.1.05.00	PLANO PREVIDENCIÁRIO - PLANO DE AMORTIZAÇÃO
2.2.7.2.1.05.98	(-) OUTROS CRÉDITOS DO PLANO DE AMORTIZAÇÃO

#### 4.6 TAXA MÉDIA ANUAL REAL DE CRESCIMENTO REAL BENEFÍCIOS

TAXA MÉDIA ANUAL	PERCENTUAL
ANÁLISE DE BENEFÍCIOS	100%

**Justificativa Técnica:** Não existe no município apenas a reposição da inflação. Foi utilizado o fator de capitalização de 100%, por ser mais conservador. Caso fosse utilizado um percentual inferior isso iria refletir na redução das reservas, o que tornaria na redução de custos.

#### 4.7 RENTABILIDADE ANUAL - TIR

A Meta Atuarial (Bruta = juros + inflação) em 2018 conforme a Política de Investimentos, a rentabilidade nominal (Bruta = Juros+Inflação) em 2018 auferida na aplicação dos recursos do RPPS calculada com base na Taxa Interna de Retorno (TIR) anualizada, percentual da inflação anual identificando o indexador e a justificativa técnica quanto à adequação da taxa de juros reais adotada na avaliação comparada à rentabilidade auferida na aplicação dos recursos do RPPS e o estabelecido na Política de Investimentos, conforme quadro - (em percentuais):

RENTABILIDADE	ÍNDICE
META ATUARIAL EM 2018 – POLÍTICA DE INVESTIMENTOS	INPC + 6% AA
RENTABILIDADE NOMINAL (BRUTA = JUROS + INFLAÇÃO)	8,35%
INFLAÇÃO ANUAL	2,07%
INDEXADOR	INPC

A análise de rentabilidade financeira correspondente ao período de 01/01/2017 à 31/12/2017, mostrou a existência de uma Taxa de Retorno de 11,28% no período, foi fornecido pelo LIMOEIRO PREV.

Ao se analisar o INPC (Índice Nacional de Preços ao Consumidor) como um parâmetro de medidor da inflação para o período analisado e se adicionar o juro de capitalização obtém-se 8,35%.

Portanto, a taxa de retorno encontrada está inferior ao índice mínimo para o período considerado.

Será recomendável que se mantenha a Composição de suas Aplicações para que a rentabilidade iguale ou supere a meta atuarial, ajudando assim a amortizar o déficit técnico atuarial.

#### **4.8 IDADE HIPOTÉTICA COMO PRIMEIRA VINCULAÇÃO AO REGIME PREVIDENCIÁRIO**

Idade hipotética, por sexo, adotada nesta avaliação como primeira vinculação a qualquer regime previdenciário para suprir deficiência cadastral no cálculo da estimativa do tempo de contribuição, ou a justificativa técnica pertinente, conforme quadro:

<b>IDADE HIPOTÉTICA</b>	<b>VALOR</b>
<b>FEMININO</b>	<b>31,04</b>
<b>MASCULINO</b>	<b>30,61</b>

**Justificativa Técnica:** Foi usado o tempo total de trabalho no serviço privado e público informado pelo ente ou experiência no serviço público municipal.

#### **4.9 IDADE MÉDIA PROJETADA PARA A APOSENTADORIA PROGRAMADA**

Idade média projetada, por sexo, verificada na avaliação atuarial para a aposentadoria programada dos servidores válidos, conforme quadro:

<b>IDADE MÉDIA PROJETADA</b>	<b>VALOR</b>
<b>PROFESSORES - FEMININO</b>	<b>56,58</b>
<b>NÃO PROFESSORES - FEMININO</b>	<b>58,74</b>
<b>PROFESSORES - MASCULINO</b>	<b>59,92</b>
<b>NÃO PROFESSORES - MASCULINO</b>	<b>65,36</b>

#### **4.4 TAXA ANUAL DE CRESCIMENTO DA REMUNERAÇÃO**

Justificativa Técnica: Não foi apurada e optou-se por utilizar o percentual de 1,00% que parece ser o valor no longo prazo.

Entretanto a taxa de crescimento utilizada nesta avaliação atuarial foi de 1,00%, conforme Portaria MPS nº 403/2010, mas na próxima avaliação atuarial poderá ser utilizada a taxa de crescimento de acordo com o Plano de Carreira e Estatuto do Servidor, pois isto depende das informações prestadas do RPPS ao Atuário.

#### **4.5 COMPOSIÇÃO DO ATIVO DO PLANO**

De acordo com as informações fornecidas ao Atuário, o Ativo do Plano informado no Balanço Patrimonial na data de 31/12/2017, era composto de:

<b>ATIVO DO PLANO</b>	<b>VALOR</b>
<b>ATIVO FINANCEIRO</b>	<b>6.680.887,29</b>
<b>ATIVO PERMANENTE</b>	<b>4.650.576,99</b>
<b>TOTAL DO ATIVO</b>	<b>11.331.464,28</b>

#### 4.11 DEMONSTRATIVO DO RESULTADO ATUARIAL

Elaborar quadro referente aos compromissos do plano, relativos aos benefícios avaliados em regime financeiro de capitalização, com a separação entre os compromissos dos integrantes da geração atual e das gerações futuras.

DEMONSTRATIVO DO RESULTADO ATUARIAL – BENEFÍCIOS AVALIADOS EM REGIME DE CAPITALIZAÇÃO			
DESCRIÇÃO	GRUPO FECHADO	Gerações	GRUPO ABERTO
	Geração Atual	Futuras	Consolidado
	VALORES	VALORES	VALORES
VALOR ATUAL DAS CONTRIBUIÇÕES FUTURAS	154.433.309,46	0,00	154.433.309,46
ATIVO	11.331.464,28	0,00	11.331.464,28
ATIVO FINANCEIRO	6.680.007,29	0,00	6.680.007,29
ATIVO PERMANENTE	4.650.576,99	0,00	4.650.576,99
ATIVO IMOBILIZADO	0,00	0,00	0,00
ATIVO REALIZÁVEL A LONGO PRAZO	0,00	0,00	0,00
	0,00	0,00	0,00
PMBC	0,00	0,00	0,00
VABF – Concedidos	0,00	0,00	0,00
(-) VACF – Concedido Ento	0,00	0,00	0,00
(-) VACF – Concedido Aposentados e Pensionistas	0,00	0,00	0,00
PMRAC	18.494.437,15	0,00	18.494.437,15
VABF – A Conceder	56.854.697,56	0,00	56.854.697,56
(-) VACF – A Conceder – Ento	13.063.799,60	0,00	13.063.799,60
(-) VACF – A Conceder – Servidores em atividade	25.296.460,61	0,00	25.296.460,61
PROVISÃO MATEMÁTICA – TOTAL	18.494.437,15	0,00	18.494.437,15
COMPENSAÇÃO PREVIDENCIÁRIA A RECEBER	0,00	0,00	0,00
COMPENSAÇÃO PREVIDENCIÁRIA A PAGAR	0,00	0,00	0,00
RESULTADO ATUARIAL	7.162.972,87	0,00	7.162.972,87
			DEFICIT

#### 4.12 NOVOS ENTRANDOS

Foi considerada a proporção 1:1, isto é, sempre constante o quantitativo de servidores ativos, somente nas projeções atuariais, não afetando em nada os resultados obtidos.

### 4.13 ALÍQUOTAS – COM PAGAMENTOS POSTECIPADOS

#### AMORTIZAÇÃO DO DÉFICIT ATUARIAL

Ente Federativo:	LIMOEIRO	<b>a.a.</b> <b>anos</b>
Juros:	6,00%	
Prazo:	33	
Déficit:	7.162.972,87	

Qtdd - Mulheres:	354
Qtdd - Homens:	137
Sal - Mulheres:	R\$ 2.027,17
Sal - Homens:	R\$ 1.250,69
Folha Salarial - PS (Anual):	11.556.515,23

Demonstrativo dos Pagamentos							
n	Ano	%	Base de Cálculo	Saldo Inicial	(-) Pagamento	Juros	Saldo Final
1	2018	4,00%	11.672.080,38	7.162.972,87	466.883,22	429.778,37	7.125.868,03
2	2019	4,00%	11.788.801,19	7.125.868,03	471.552,05	427.552,08	7.081.868,06
3	2020	4,00%	11.906.689,20	7.081.868,06	476.267,57	424.912,08	7.030.512,58
4	2021	4,00%	12.025.756,09	7.030.512,58	481.030,24	421.830,75	6.971.313,09
5	2022	4,00%	12.146.013,65	6.971.313,09	485.840,55	418.278,79	6.903.751,33
6	2023	4,00%	12.267.473,79	6.903.751,33	490.698,95	414.225,08	6.827.277,46
7	2024	4,00%	12.390.148,53	6.827.277,46	495.605,94	409.636,65	6.741.308,16
8	2025	4,00%	12.514.050,01	6.741.308,16	500.562,00	404.478,49	6.645.224,65
9	2026	4,00%	12.639.190,51	6.645.224,65	505.567,62	398.713,48	6.538.370,51
10	2027	4,00%	12.765.582,42	6.538.370,51	510.623,30	392.302,23	6.420.049,44
11	2028	4,00%	12.893.238,24	6.420.049,44	515.729,53	385.202,97	6.289.522,88
12	2029	4,00%	13.022.170,62	6.289.522,88	520.886,82	377.371,37	6.146.007,43
13	2030	4,00%	13.152.392,33	6.146.007,43	526.095,69	368.760,45	5.988.672,18
14	2031	4,00%	13.283.916,25	5.988.672,18	531.356,65	359.320,33	5.816.635,86
15	2032	4,00%	13.416.755,41	5.816.635,86	536.670,22	348.998,15	5.628.963,80
16	2033	4,00%	13.550.922,97	5.628.963,80	542.036,92	337.737,83	5.424.664,71
17	2034	4,00%	13.686.432,20	5.424.664,71	547.457,29	325.479,88	5.202.687,30
18	2035	4,00%	13.823.296,52	5.202.687,30	552.931,86	312.161,24	4.961.916,68
19	2036	4,00%	13.961.529,49	4.961.916,68	558.461,18	297.715,00	4.701.170,50
20	2037	4,00%	14.101.144,78	4.701.170,50	564.045,79	282.070,23	4.419.194,94
21	2038	4,00%	14.242.156,23	4.419.194,94	569.686,25	265.151,70	4.114.660,38
22	2039	4,00%	14.384.577,79	4.114.660,38	575.383,11	246.879,62	3.786.156,90
23	2040	4,00%	14.528.423,57	3.786.156,90	581.136,94	227.169,41	3.432.189,37
24	2041	4,00%	14.673.707,80	3.432.189,37	586.948,31	205.931,36	3.051.172,42
25	2042	4,00%	14.820.444,88	3.051.172,42	592.817,80	183.070,35	2.641.424,97
26	2043	4,00%	14.968.649,33	2.641.424,97	598.745,97	158.485,50	2.201.164,49
27	2044	4,00%	15.118.335,82	2.201.164,49	604.733,43	132.069,87	1.728.500,93
28	2045	4,00%	15.269.519,18	1.728.500,93	610.780,77	103.710,06	1.221.430,22
29	2046	4,00%	15.422.214,37	1.221.430,22	616.888,57	73.285,81	677.827,45
30	2047	4,00%	15.576.436,52	677.827,45	623.057,46	40.669,65	95.439,64
31	2048	4,00%	15.732.200,88	95.439,64	629.288,04	5.726,38	-528.122,02
32	2049	4,00%	15.889.522,89	(528.122,02)	635.580,92	-31.607,32	-1.195.390,25
33	2050	4,00%	16.048.418,12	(1.195.390,25)	641.936,72	-71.723,42	-1.909.050,39

#### 4.14 DEMONSTRATIVO DOS CUSTOS NORMAIS DOS BENEFÍCIOS

Elaborar quadro demonstrativo dos custos normais dos benefícios avaliados em regime financeiro de capitalização, com a separação entre os custos dos integrantes da geração atual e das gerações futuras.

Benefícios	Regime Financeiro	CUSTO NORMAL								
		CUSTO NORMAL - GRUPO FECHADO (Geração Atual)			CUSTO NORMAL (Gerações Futuras)			CUSTO NORMAL - GRUPO ABERTO (Geração Atual + Gerações Futuras)		
		Salários previstos para 2018 (R\$)	Total da Tabela Class. de Contribuição	% de Custo	Salários previstos para 2018 (R\$)	Total da Tabela Class. de Contribuição	% de Custo	Salários previstos para 2018 (R\$)	Total da Tabela Class. de Contribuição	% de Custo
AJ, ATC, AC	CAP	156.835,39	888.961,32	17,64%	0,00	888.961,32	0,00%	156.835,39	888.961,32	17,64%
ANPD	BCC	342,22	888.961,32	0,03%	0,00	888.961,32	0,00%	342,22	888.961,32	0,03%
Pensão por Morte do Segurado Ativo	BCC	1.089,88	888.961,32	0,12%	0,00	888.961,32	0,00%	1.089,88	888.961,32	0,12%
Pensão por Morte do AJ, ATC, AC	CAP	18.226,82	888.961,32	2,05%	0,00	888.961,32	0,00%	18.226,82	888.961,32	2,05%
Pensão por Morte do AIN	BCC	342,22	888.961,32	0,03%	0,00	888.961,32	0,00%	342,22	888.961,32	0,03%
Auxílio-doença	RS	5.067,88	888.961,32	0,57%	0,00	888.961,32	0,00%	5.067,88	888.961,32	0,57%
Salário Maternidade	RS	4.978,18	888.961,32	0,56%	0,00	888.961,32	0,00%	4.978,18	888.961,32	0,56%
Auxílio Reclusão	RS	0,00	888.961,32	0,00%	0,00	888.961,32	0,00%	0,00	888.961,32	0,00%
Salário Família	RS	0,00	888.961,32	0,00%	0,00	888.961,32	0,00%	0,00	888.961,32	0,00%

Curitiba-Pr, 29/03/2018.

*h7do*

**MELO AUDITORIA E ASSESSORIA LTDA**  
**CIBA 140**  
**RICARDO CICARELLI DE MELO**  
**ATUÁRIO - MIBA 1306**

*h7d*

**MELO AUDITORIA E ASSESSORIA LTDA**  
CNPJ 21.681.222/0001-97

Documento Assinado Digitalmente por: JOSE CRISTOVAM DA SILVA FILHO, LUIZ CARLOS BARROS DA SILVA, JOAO LUIS FERREIRA FILHO  
Acesse em: <https://eic.eic.gov.br/epv/validaDoc.seam> Código do documento: 087b42ce-9554-40f6-8526-947a47dd02af

# ANEXOS

**MELO AUDITORIA E ASSESSORIA LTDA**  
CNPJ 21.681.222/0001-97

Documento Assinado Digitalmente por: JOSE CRISTOVAM DA SILVA FILHO, LUIZ CARLOS BARROS DA SILVA, JOAO LUIS FERREIRA FILHO  
Acesse em: <https://etce.tce.pe.gov.br/epq/validadoc.seam> Código do documento: 087b42ce-9554-40f6-8526-947a47dd02af

# ANEXO 1

## EQUILÍBRIO FINANCEIRO E ATUARIAL

**MELO AUDITORIA E ASSESSORIA LTDA**  
**CNPJ 21.681.222/0001-97**

**ESTADO DE PERNAMBUCO**  
**PREFEITURA MUNICIPAL DE LIMOEIRO**

Decreto nº. 000/2018  
De: XX/XX/2018

**Ementa: Fixa alíquota de contribuição para o LIMOEIRO PREV - FUNDO PREVIDENCIÁRIO e dá outras providências.**

O Prefeito Municipal de Limoeiro, Estado de Pernambuco, no uso de suas atribuições legais,

**Decreta**

**Art. 1º** - Atendendo o disposto para suprir o custo normal e custo especial do **LIMOEIRO PREV - FUNDO PREVIDENCIÁRIO**, as alíquotas de contribuição foram homologadas conforme tabela abaixo:

Ano	Ativos	Inativos e Pensionistas	Ente	Ente
	Custeio Normal	Custeio Normal	Custeio Normal	Custeio Suplementar
2018	11,00%	11,00%	12,00%	4,00%
2019 à 2050	11,00%	11,00%	21,30%	4,00%

§ **Primeiro.** A contribuição dos Inativos e Pensionistas será de 11,00% sobre o valor máximo do RGPS - Regime Geral de Previdência Social.

§ **Segundo.** A incidência do Custeio Normal e Aporte, contribuições do Ente, sobre a Folha Salarial dos Servidores Ativos, inclusive sobre o 13º Salário.

§ **Terceiro.** O valor constante no quadro acima, do Aporte Financeiro deve ser pago mensalmente.

§ **Quarto.** No Custeio Normal Ente, está incluída a Taxa de Administração de 2,00% (dois por cento).

Gabinete do Prefeito Municipal de Limoeiro, Estado de Pernambuco, em xx/xx/2018.

XXXXXXXXXXXXXXXXXXXXXXXXXXXX  
Prefeito Municipal

Documento Assinado Digitalmente por: JOSE CRISTOVAM DA SILVA FILHO, LUIZ CARLOS BARROS DA SILVA, JOAO LUIS FERREIRA FILHO  
Acesse em: <https://tce.tce.pe.gov.br/epv/validaDoc.seam> Código do documento: 087b42ce-9554-40f6-8526-947a47dd02af

# MELO AUDITORIA E ASSESSORIA LTDA

CNPJ 21.681.222/0001-97

Documento Assinado Digitalmente por: JOSE CRISTOVAM DA SILVA FILHO, LUIZ CARLOS BARRROS DA SILVA, JOAO LUIS FERREIRA FILHO  
 Acesso em: https://eccc.ce.gov.br/epv/validaDoc.seam Código do documento: 087b42ce-9554-40f6-8526-9474d4d02af

F	M	RF	SM
354	137	2.827,17	1.250,69

F	354	2.027,17
M	137	1.250,69
Somar		
		3.277,86
		13,00

Folha Sétima x13 = 11.356.516,73

## PLANO DE AMORTIZAÇÃO DO DÉFICIT ATUARIAL

### LIMGUEIRO PREV

VALOR DO DÉFICIT	R\$	7.163.972,87
FOLHA SALARIAL	R\$	11.856.515,23
TAXA DE JUROS	6,00% a.a.	
TAXA DE CRESC. DA FOLHA	1,00% a.a.	

As prestações amortizadas serão cobradas em 13 parcelas mensais de R\$ 9.672.023,26

n	Demonstrativo dos Pagamentos				Saldo Final	Valores Amortizados	Folha Salarial Projeta	Porcentual em Relação a Folha
	Ano	Juros 6% ao	(-) Pagamentos	Saldo Inicial				
1	2018	429.778,37	-468.883,22	7.125.888,03	37.104,84	11.673.083,78	4,00%	
2	2019	427.552,08	471.552,05	7.081.888,16	43.999,97	11.788.801,19	4,00%	
3	2020	424.912,08	476.267,57	7.039.112,58	51.335,48	11.906.689,20	4,00%	
4	2021	421.839,75	481.030,24	6.978.113,09	59.189,49	12.025.756,09	4,00%	
5	2022	418.278,79	485.840,05	6.903.791,53	67.561,76	12.146.013,65	4,00%	
6	2023	414.225,06	489.689,85	6.827.277,46	76.473,87	12.267.473,79	4,00%	
7	2024	409.636,65	493.625,94	6.741.368,16	85.969,29	12.390.148,53	4,00%	
8	2025	404.478,49	497.657,07	6.648.224,67	96.083,51	12.514.028,01	4,00%	
9	2026	398.713,48	501.887,62	6.538.370,51	106.854,14	12.639.193,51	4,00%	
10	2027	392.302,25	510.023,20	6.420.049,44	118.321,07	12.765.592,42	4,00%	
11	2028	385.202,97	515.739,53	6.289.532,88	130.536,56	12.893.238,24	4,00%	
12	2029	377.371,37	520.888,82	6.146.097,43	143.515,45	13.022.179,62	4,00%	
13	2030	368.760,43	526.059,69	5.990.672,18	157.314,24	13.152.392,33	4,00%	
14	2031	359.320,35	531.569,65	5.816.635,86	172.036,32	13.283.916,25	4,00%	
15	2032	348.998,15	536.670,22	5.628.963,80	187.677,06	13.416.755,81	4,00%	
16	2033	337.737,83	542.038,62	5.424.664,71	204.290,09	13.550.922,97	4,00%	
17	2034	325.479,88	547.657,29	5.202.687,36	221.977,41	13.686.632,20	4,00%	
18	2035	312.161,24	553.031,86	4.961.916,08	240.770,62	13.823.296,52	4,00%	
19	2036	297.713,00	558.461,56	4.701.170,56	260.746,18	13.961.529,49	4,00%	
20	2037	282.076,23	564.045,79	4.419.194,94	281.975,56	14.101.144,78	4,00%	
21	2038	265.151,70	569.896,25	4.114.690,38	304.534,54	14.242.156,23	4,00%	
22	2039	246.879,67	575.963,11	3.788.136,90	328.503,49	14.384.377,19	4,00%	
23	2040	227.169,41	581.159,94	3.432.189,37	353.962,53	14.528.423,57	4,00%	
24	2041	205.931,36	586.648,91	3.051.172,42	381.910,95	14.673.707,80	4,00%	
25	2042	183.070,35	592.017,60	2.641.424,97	409.347,45	14.820.414,88	4,00%	
26	2043	158.485,50	598.745,07	2.203.164,49	445.260,48	14.968.649,33	4,00%	
27	2044	132.069,87	604.733,43	1.728.590,93	485.663,56	15.118.335,82	4,00%	
28	2045	103.710,96	610.780,77	1.231.430,23	507.670,71	15.269.519,18	4,00%	
29	2046	71.285,81	616.890,87	677.827,43	526.403,76	15.422.214,37	4,00%	
30	2047	40.669,65	623.057,46	95.439,64	538.387,81	15.576.436,52	4,00%	
31	2048	5.776,38	629.288,04	1.03.390,25	561.941,66	15.732.201,88	4,00%	
32	2049	-21.067,32	635.581,92	1.103.390,25	607.268,24	15.889.522,89	4,00%	
33	2050	-31.233,41	641.938,72	1.200.000,00	711.960,14	16.048.418,12	4,00%	

Totais do controle R\$ 8.079.264,62 R\$ 18.147.287,88 R\$ 9.672.023,26

n	Ano	Alíquot. Propostas	ANUAL	ANUAL
1	2018	4,00%	468.883,22	38.908,93
2	2019	4,00%	471.552,05	38.290,00
3	2020	4,00%	476.267,57	38.688,98
4	2021	4,00%	481.030,24	40.080,85
5	2022	4,00%	485.840,05	40.486,71
6	2023	4,00%	490.689,85	40.891,58
7	2024	4,00%	495.625,94	41.300,50
8	2025	4,00%	500.657,07	41.713,50
9	2026	4,00%	505.887,62	42.130,64
10	2027	4,00%	510.263,39	42.551,94
11	2028	4,00%	515.729,53	42.977,48
12	2029	4,00%	520.888,82	43.407,24
13	2030	4,00%	526.059,69	43.841,51
14	2031	4,00%	531.356,65	44.279,72
15	2032	4,00%	536.670,22	44.722,82
16	2033	4,00%	542.038,62	45.180,74
17	2034	4,00%	547.457,29	45.621,44
18	2035	4,00%	553.031,86	46.077,68
19	2036	4,00%	558.461,56	46.538,43
20	2037	4,00%	564.045,79	47.000,02
21	2038	4,00%	569.896,25	47.473,86
22	2039	4,00%	575.963,11	47.946,59
23	2040	4,00%	581.159,94	48.420,00
24	2041	4,00%	586.648,91	48.912,38
25	2042	4,00%	592.017,60	49.407,40
26	2043	4,00%	598.745,07	49.896,50
27	2044	4,00%	604.733,43	50.394,45
28	2045	4,00%	610.780,77	50.896,40
29	2046	4,00%	616.890,87	51.407,38
30	2047	4,00%	623.057,46	51.920,04
31	2048	4,00%	629.288,04	52.440,60
32	2049	4,00%	635.581,92	52.966,08
33	2050	4,00%	641.938,72	53.494,73

**MELO AUDITORIA E ASSESSORIA LTDA**  
CNPJ 21.681.222/0001-97

Documento Assinado Digitalmente por: JOSE CRISTOVAM DA SILVA FILHO, LUIZ CARLOS BARRROS DA SILVA, JOAO LUIS FERREIRA FILHO  
Acesse em: <https://eic.eic.gov.br/epv/validaDoc.seam> Código do documento: 087b42ce-9554-40f6-8526-947a47dd02af

# **ANEXO 2**

## **CUSTOS ATUARIAIS**

**ANEXO II - CUSTOS ATUARIAIS**

**PLANO DE PREVIDÊNCIA MUNICIPAL**

Plano de Benefícios Definidos

Salários, Valores Atuais e Custos Atuariais em	31/12/2017	Base de dados:	31/12/2017
Discriminação	Freqüência	Valor em R\$	* Custos Atuariais(%)
<b>Salários de Contribuição</b>	<b>491</b>	<b>888.961,32</b>	<b>100,00%</b>
Ativos	491	888.961,32	100,00%
Aposentados	0	0,00	0,00%
Pensionistas	0	0,00	0,00%
<b>Benefícios</b>	<b>0</b>	<b>10.021,58</b>	<b>100,00%</b>
Aposentadorias	0	0,00	0,00%
Pensões	0	0,00	0,00%
Auxílio Doença		5.023,17	50,12%
Salário Maternidade		4.998,41	49,88%
Salário Família		0,00	0,00%
Auxílio Reclusão		0,00	0,00%
<b>Patrimônio do Plano</b>		<b>7.162.972,87</b>	<b>100,00%</b>
<b>Reservas Matemáticas</b>		<b>7.162.972,87</b>	
Saldo do Fundo		11.331.464,28	37,99%
Reservas a Amortizar		18.494.437,15	62,01%
RMBAC		18.494.437,15	62,01%
RMBCC		0,00	0,00%
<b>Custelo</b>		<b>328.342,90</b>	<b>36,94%</b>
Normal		287.110,83	32,30%
Suplementar - 35 anos		41.232,08	4,64%

(\* Custos Atuariais (%) Sobre o Total dos Salários de Contribuição)

**MELO AUDITORIA E ASSESSORIA LTDA**  
CNPJ 21.681.222/0001-97

Documento Assinado Digitalmente por: JOSE CRISTOVAM DA SILVA FILHO, LUIZ CARLOS BARRROS DA SILVA, JOAO LUIS FERREIRA FILHO  
Acesse em: <https://eccc.ce.gov.br/epp/validaDoc.seam> Código do documento: 087b42ce-9554-40f6-8526-947a47dd02af

# **ANEXO 3**

## **RESERVAS MATEMÁTICAS**

### **PLANO DE CONTAS**

**MELO AUDITÓRIA E ASSESSORIA LTDA**  
CNPJ 21.681.222/0001-97

Documento Assinado Digitalmente por: JOSE CRISTOVAM DA SILVA FILHO, LUIZ CARLOS BARRROS DA SILVA, JOAO LUIS FERREIRA FILHO  
Acesse em: <https://eccc.ce.gov.br/epp/validaDoc.seam> Código do documento: 087b42ce-9554-40f6-8526-947a47dd02af

# ANEXO 4

## PROJEÇÕES ATUARIAIS

**MELO AUDITORIA E ASSESSORIA LTDA**  
**CNPJ 21.681.222/0001-97**

**PROJEÇÕES ATUARIAIS ( 36,94% )**

Ano	Ativos	Apos.	Pens.	Inativos	Custeio	Benefícios	Aplicação	Saldo
					R\$	R\$	R\$	R\$
2018	491	1	0	1	2.763.159,20	49.771,80	679.887,86	14.724.739,54
2019	491	1	3	4	3.876.292,57	49.771,80	883.484,37	19.434.744,68
2020	491	1	7	8	3.016.055,50	49.771,80	1.166.084,68	24.466.113,06
2021	491	3	8	11	3.954.206,05	168.670,91	1.467.966,78	29.719.814,98
2022	491	3	11	14	3.993.748,11	168.670,91	1.783.176,90	35.327.869,08
2023	491	3	14	17	4.033.685,59	168.670,91	2.119.672,14	41.312.555,90
2024	491	3	17	20	4.074.022,45	168.670,91	2.478.753,35	47.696.860,79
2025	491	3	20	23	4.114.762,67	168.670,91	2.861.799,65	54.504.552,20
2026	491	3	23	26	4.155.910,30	168.670,91	3.270.273,13	61.762.064,71
2027	491	3	26	29	4.197.469,40	168.670,91	3.705.723,88	69.496.537,08
2028	491	9	28	37	4.239.444,10	355.969,00	4.169.795,23	77.549.857,40
2029	491	14	29	43	4.281.838,54	510.489,35	4.652.991,44	85.974.198,04
2030	491	18	29	47	4.324.656,92	657.018,76	5.158.451,88	94.800.288,09
2031	491	27	31	58	4.367.903,49	965.142,45	5.688.017,29	103.891.066,42
2032	491	37	32	69	4.411.582,53	1.321.822,03	6.233.463,99	113.214.490,90
2033	491	51	33	84	4.455.698,35	1.808.172,45	6.792.869,45	122.654.886,26
2034	491	58	34	92	4.500.255,34	2.063.378,86	7.369.293,18	132.451.055,90
2035	491	67	36	103	4.545.267,89	2.370.900,05	7.947.063,35	142.572.477,10
2036	491	82	37	119	4.590.710,47	2.895.449,40	8.554.348,63	152.822.086,80
2037	491	124	38	162	4.636.617,57	4.526.792,75	9.169.325,21	162.101.236,82
2038	491	205	39	244	4.682.983,75	7.825.458,34	9.726.074,21	168.884.836,44
2039	491	235	40	275	4.729.813,59	8.534.318,64	10.133.090,19	175.213.421,57
2040	491	244	42	286	4.777.111,72	8.898.773,29	10.512.805,29	181.604.565,30
2041	491	253	43	296	4.824.882,84	9.191.104,71	10.896.273,92	188.134.617,35
2042	491	265	45	330	4.873.131,67	10.158.037,92	11.288.077,04	194.136.788,15
2043	491	319	47	366	4.921.862,99	10.977.155,83	11.648.207,29	199.729.702,58
2044	491	334	49	383	4.971.081,62	11.257.659,99	11.983.762,16	205.426.906,37
2045	491	345	52	397	5.020.792,43	11.374.343,71	12.325.614,38	211.398.969,47
2046	491	355	54	409	5.071.000,36	11.466.675,30	12.683.938,17	217.697.232,70
2047	491	380	56	436	5.121.710,36	11.870.074,89	13.061.233,95	224.000.102,13
2048	491	409	59	468	5.172.927,46	12.415.729,93	13.440.006,13	230.197.305,79
2049	491	417	62	479	5.224.656,74	12.501.198,41	13.811.638,35	236.732.602,46
2050	491	420	65	485	5.276.903,31	12.465.993,42	14.203.956,15	243.747.468,49
2051	491	425	68	493	4.681.316,25	12.518.717,54	14.624.848,11	250.534.915,31
2052	491	423	71	494	4.728.129,41	12.423.493,33	15.032.064,92	257.871.646,30
2053	491	419	74	493	4.775.410,70	12.287.484,88	15.472.298,78	265.831.870,91
2054	491	421	76	497	4.823.164,81	12.335.935,00	15.949.912,25	274.269.012,97

Documento Assinado Digitalmente por: JOSE CRISTOVAM DA SILVA FILHO, LUIZ CARLOS BARROS DA SILVA, JOAO LUIS FERREIRA FILHO  
Acesse em: <https://cfc.cce.pc.gov.br/epv/validaDoc.seam> Código do documento: 087b42cc-9554-40f6-8526-947a47dd02af

**MELO AUDITORIA E ASSESSORIA LTDA**  
**CNPJ 21.681.222/0001-97**

Documento Assinado Digitalmente por: JOSE CRISTOVAM DA SILVA FILHO, LUIZ CARLOS BARROS DA SILVA, JOAO LUIS FERREIRA FILHO  
Acesse em: <https://eic.ce.gov.br/epp/validaDoc.seam> Código do documento: 087d42ce-9554-40f6-8526-947d7dd02af

Ano	Ativos	Apos.	Pens.	Inativos	Custelo	Benefícios	Aplicação	Saldo
					R\$	R\$	R\$	R\$
2055	491	424	77	501	4.871.396,46	12.423.839,52	16.456.140,78	283.172.710,68
2056	491	426	79	505	4.920.110,42	12.482.442,54	16.990.362,64	292.600.741,21
2057	491	428	80	508	4.969.311,53	12.541.045,56	17.556.044,47	302.585.051,65
2058	491	430	82	512	5.019.004,64	12.725.645,06	18.155.103,10	313.033.514,33
2059	491	432	84	516	5.069.194,69	12.912.682,45	18.782.010,86	323.972.037,43
2060	491	434	85	519	5.119.886,64	13.102.188,02	19.438.322,25	335.428.058,30
2061	491	435	87	522	5.171.085,50	13.263.701,16	20.125.683,50	347.481.126,13
2062	491	437	89	526	5.222.796,36	13.457.930,54	20.847.667,57	360.073.659,52
2063	491	438	90	528	5.275.024,32	13.623.613,98	21.604.419,57	373.329.489,43
2064	491	439	92	531	5.327.774,56	13.791.265,31	22.399.769,37	387.265.768,05
2065	491	440	94	534	5.381.052,31	13.960.907,29	23.235.946,08	401.921.859,15
2066	491	441	95	536	5.434.862,83	14.132.562,99	24.115.311,55	417.339.470,54
2067	491	442	97	539	5.489.211,46	14.306.255,72	25.040.368,23	433.562.794,51
2068	491	442	99	541	5.544.103,57	14.449.318,28	26.013.767,67	450.671.347,48
2069	491	443	100	543	5.599.544,61	14.626.829,13	27.040.280,85	468.664.343,81
2070	491	443	102	545	5.655.540,06	14.773.097,42	28.121.060,63	487.887.847,07
2071	491	444	104	548	5.712.095,46	14.954.509,73	29.261.270,62	507.706.703,62
2072	491	444	105	549	5.769.216,41	15.104.054,82	30.462.402,22	528.834.267,43
2073	491	444	107	551	5.826.908,58	15.255.085,37	31.730.056,05	551.136.136,68
2074	491	444	109	553	5.885.177,66	15.407.646,32	33.088.168,20	574.681.836,22
2075	491	444	110	554	5.944.029,44	15.561.722,79	34.480.910,17	599.545.053,04
2076	491	444	112	556	6.003.469,73	15.717.340,02	35.972.703,18	625.803.885,94
2077	491	443	113	556	6.063.504,43	15.838.760,01	37.548.233,16	653.576.863,52
2078	491	443	115	558	6.124.139,47	15.997.147,61	39.214.611,81	682.918.467,20
2079	491	442	117	559	6.185.380,87	16.120.647,03	40.975.108,03	713.958.309,07
2080	491	442	118	560	6.247.234,68	16.281.853,50	42.837.498,54	746.761.186,79
2081	491	441	120	561	6.309.707,02	16.407.466,90	44.805.671,33	781.469.100,24
2082	491	441	121	562	6.372.804,09	16.571.541,57	46.888.146,01	818.158.508,78
2083	491	440	123	563	6.436.532,14	16.699.304,02	49.089.510,53	856.985.247,43
2084	491	439	124	563	6.500.897,46	16.827.964,56	51.419.114,85	898.077.295,17
2085	491	438	126	564	6.565.906,43	16.957.528,39	53.884.637,71	941.570.310,92
2086	491	437	127	564	6.631.565,50	17.088.000,70	56.494.216,66	987.608.094,37
2087	491	436	129	565	6.697.881,15	17.219.386,70	59.256.485,66	1.036.343.074,48
2088	491	435	130	565	6.764.859,96	17.351.691,62	62.180.584,47	1.087.936.827,29
2089	491	434	132	566	6.832.508,56	17.484.920,70	65.276.209,64	1.142.560.624,79
2090	491	433	133	566	6.900.833,65	17.619.079,19	68.553.637,49	1.200.396.016,73
2091	491	432	135	567	6.969.841,98	17.754.172,36	72.023.761,00	1.261.635.447,36
2092	491	430	136	566	7.039.540,40	17.848.696,89	75.698.126,84	1.326.524.417,71

# **ANEXO 5**

## **FLUXO DE RECEITAS E DESPESAS**

**DEMONSTRATIVO DAS PROJEÇÕES ATUARIAIS DO REGIME DE PREVIDENCIA PRÓPRIA**

(Artigo 53, §1º, Inciso II da LC 101/00)

**ADMINISTRAÇÃO DIRETA, INDIRETA E FUNDACIONAL**

MUNICÍPIO DE: LIMCEIRO-PE  
FUNDO/ENTIDADE: LIMCEIRO PREV

ANO DE 2018 R\$ 1.000

ANO	RECEITAS PREVIDENCIÁRIAS	DESPESAS PREVIDENCIÁRIAS	RESULTADO PREVIDENCIÁRIO	SALDO
2018	3.443.047,06	45.771,80	3.397.275,26	14.724.739,24
2019	4.730.776,94	45.771,80	4.685.005,14	19.414.744,68
2020	5.081.140,18	45.771,80	5.035.368,38	24.469.113,06
2021	5.472.772,84	168.670,91	5.304.101,93	29.773.614,99
2022	5.776.925,01	168.670,91	5.608.254,10	35.381.869,09
2023	6.153.357,74	168.670,91	5.984.686,82	41.366.555,91
2024	6.592.775,80	168.670,91	6.424.104,89	47.790.660,79
2025	6.976.562,32	168.670,91	6.807.891,41	54.998.552,20
2026	7.426.483,43	168.670,91	7.257.812,52	63.240.739,72
2027	7.903.993,29	168.670,91	7.735.322,38	72.576.062,10
2028	8.409.233,32	355.569,03	8.053.664,29	82.629.726,39
2029	8.943.929,98	510.489,35	8.433.440,63	93.963.167,02
2030	9.493.108,81	657.018,76	8.836.090,05	106.599.257,07
2031	10.055.913,78	963.142,45	9.092.771,33	120.692.028,40
2032	10.645.046,51	1.321.622,03	9.323.424,48	136.365.602,88
2033	11.248.567,81	1.805.772,45	9.442.795,36	153.928.397,52
2034	11.855.548,51	2.063.378,86	9.792.169,65	173.660.567,17
2035	12.492.331,24	2.370.930,05	10.121.401,19	195.782.168,36
2036	13.145.359,10	2.895.149,10	10.250.209,99	210.532.368,35
2037	13.805.947,78	4.326.792,75	9.479.155,03	220.053.213,38
2038	14.409.357,96	7.625.458,34	6.783.899,62	226.837.113,00
2039	14.842.903,77	8.534.318,64	6.308.585,13	230.145.728,13
2040	15.289.917,02	8.895.773,29	6.394.143,73	231.540.871,86
2041	15.721.136,76	9.191.104,71	6.530.032,05	232.070.903,91
2042	16.161.208,71	10.159.037,92	6.002.170,79	232.073.074,70
2043	16.570.970,27	10.977.155,83	5.593.814,44	231.479.260,26
2044	16.954.863,77	11.237.659,39	5.717.204,38	230.762.055,88
2045	17.346.406,81	11.375.303,71	5.971.103,10	229.790.952,78
2046	17.754.938,52	11.466.673,30	6.288.265,22	228.502.687,56
2047	18.182.941,22	11.870.074,89	6.312.866,34	226.189.821,22
2048	18.612.933,59	12.115.725,33	6.497.208,26	222.692.612,96
2049	19.036.435,09	12.501.198,41	6.535.236,67	218.157.376,29
2050	19.480.859,45	12.665.593,42	6.815.266,03	212.342.109,32
2051	19.946.154,26	12.538.717,54	7.407.436,72	204.934.672,60
2052	19.560.224,33	12.423.493,33	7.136.730,99	197.797.941,61
2053	20.247.729,48	12.287.488,85	7.960.240,63	190.837.700,98
2054	20.773.077,06	12.333.535,00	8.439.542,06	182.408.158,92
2055	21.327.537,34	12.423.839,52	8.903.697,82	172.504.461,04
2056	21.910.473,06	12.182.442,54	9.728.030,52	161.776.430,56
2057	22.525.359,00	12.041.183,36	10.484.175,64	150.292.254,92
2058	23.174.107,74	12.725.645,06	10.448.462,68	138.843.792,24

**DEMONSTRATIVO DAS PROJEÇÕES ATUARIAIS DO REGIME DE PREVIDÊNCIA PRÓPRIA**

(Artigo 53, §1º, Inciso II da LC 101/90)

**ADMINISTRAÇÃO DIRETA, INDIRETA E FUNDACIONAL**

MUNICÍPIO DE: LIMOEIRO-PE  
 FUNDO/ENTIDADE: LIMOEIRO PHEV

ANO DE 2018

R\$ 1,00

ANO	RECEITAS PREVIDENCIÁRIAS	DESPESAS PREVIDENCIÁRIAS	RESULTADO PREVIDENCIÁRIO	SALDO
2059	22.851.205,55	12.912.687,45	10.938.523,10	323.572.037,43
2060	24.358.209,88	13.702.188,02	11.456.020,86	335.428.058,29
2061	25.296.269,00	13.263.701,16	12.032.567,84	347.460.626,13
2062	26.070.463,92	13.457.930,54	12.612.533,39	360.073.659,52
2063	26.879.447,89	13.623.613,98	13.255.833,91	373.329.489,43
2064	27.727.543,93	13.791.265,31	13.936.278,62	387.265.768,05
2065	28.616.998,39	13.960.957,29	14.656.041,10	401.921.809,15
2066	29.550.174,38	14.132.562,99	15.417.611,39	417.339.420,54
2067	30.529.575,99	14.306.255,72	16.223.320,27	433.562.740,81
2068	31.557.871,25	14.483.518,28	17.074.352,97	450.637.093,78
2069	32.639.825,46	14.664.829,19	17.975.006,27	468.612.099,05
2070	33.776.600,68	14.850.057,42	18.926.543,26	487.538.642,31
2071	34.973.260,28	14.951.529,73	20.021.730,55	507.560.372,86
2072	36.231.618,63	15.061.054,82	21.170.563,81	528.730.936,67
2073	37.556.564,62	15.255.095,37	22.301.469,25	551.032.405,92
2074	38.953.345,86	15.467.646,32	23.545.699,54	574.488.705,46
2075	40.424.535,61	15.691.722,79	24.862.812,82	599.351.518,28
2076	41.976.172,93	15.931.340,02	26.264.832,90	625.616.351,18
2077	43.611.737,59	16.188.760,01	27.722.977,58	653.339.328,76
2078	45.338.551,29	16.467.187,61	29.341.363,68	682.680.692,44
2079	47.160.488,90	16.769.647,03	31.070.841,87	713.751.534,31
2080	49.084.733,22	17.098.853,58	32.985.879,64	746.767.413,95
2081	51.115.578,35	17.457.456,99	34.998.121,36	781.765.535,31
2082	53.260.950,1	17.848.341,57	37.112.608,54	818.878.143,85
2083	55.526.642,66	18.274.304,02	39.352.338,64	858.230.482,49
2084	57.920.612,30	18.738.964,56	41.721.647,74	900.002.134,23
2085	60.450.544,14	19.245.528,39	44.205.015,75	944.397.119,98
2086	63.125.784,15	19.798.090,70	46.807.693,45	991.604.813,43
2087	65.951.360,81	20.399.386,70	49.551.974,11	1.041.856.787,54
2088	68.935.444,43	21.051.401,62	52.444.042,81	1.095.300.830,35
2089	72.083.715,20	21.767.926,70	55.485.788,50	1.152.786.618,85
2090	75.404.071,14	22.553.075,19	58.681.005,95	1.214.467.624,80
2091	78.913.602,99	23.419.172,36	62.194.430,63	1.281.662.055,43
2092	82.627.667,25	24.378.606,89	66.029.060,36	1.354.691.115,79

Nome do Atuário Responsável: Ricardo Cicarelli de Melo Registro SIBA: 1366  
 Data da Avaliação Atuarial: 19/03/2018

Prefeitura Municipal Responsável pelo Controle Interno Contabilidade - CRC Nº

**MELO AUDITORIA E ASSESSORIA LTDA**  
CNPJ 21.681.222/0001-97

Documento Assinado Digitalmente por: JOSE CRISTOVAM DA SILVA FILHO, LUIZ CARLOS BARRROS DA SILVA, JOAO LUIS FERREIRA FILHO  
Acesse em: <https://eic.eic.gov.br/epp/validaDoc.seam> Código do documento: 087b42ce-9554-40f6-8526-947a47dd02af

# **ANEXO 6**

## **DATA ESTIMADA DE APOSENTADORIA**

**MELO AUDITORIA E ASSESSORIA LTDA**  
**CNPJ 21.681.222/0001-97**

Documento Assinado Digitalmente por: JOSE CRISTOVAM DA SILVA FILHO, LUIZ CARLOS BARROS DA SILVA, JOAO LUIS FERREIRA FILHO  
Acesse em: <https://etec.tce.pe.gov.br/ppp/validadoc.seam> Código do documento: 087642ce-9554-40f6-8526-947ad7dd02af

MATRÍCULA	NOME DO SERVIDOR	DATA ESTIMADA DA APOSENTADORIA	LOCAL
52	52	10/12/2046	CÂMARA MUNICIPAL DE VEREADORES DE LIMOEIRO
1	1	16/03/2043	FUNDO MUNICIPAL DE ASSISTÊNCIA SOCIAL DE LIMOEIRO
3	3	29/07/2039	FUNDO MUNICIPAL DE ASSISTÊNCIA SOCIAL DE LIMOEIRO
7	7	16/04/2049	FUNDO MUNICIPAL DE ASSISTÊNCIA SOCIAL DE LIMOEIRO
8	8	26/01/2048	FUNDO MUNICIPAL DE ASSISTÊNCIA SOCIAL DE LIMOEIRO
12	12	27/12/2044	FUNDO MUNICIPAL DE ASSISTÊNCIA SOCIAL DE LIMOEIRO
14	14	13/12/2046	FUNDO MUNICIPAL DE ASSISTÊNCIA SOCIAL DE LIMOEIRO
17	17	24/08/2038	FUNDO MUNICIPAL DE ASSISTÊNCIA SOCIAL DE LIMOEIRO
21	21	20/02/2047	FUNDO MUNICIPAL DE ASSISTÊNCIA SOCIAL DE LIMOEIRO
25	25	03/11/2038	FUNDO MUNICIPAL DE ASSISTÊNCIA SOCIAL DE LIMOEIRO
10	10	23/07/2039	FUNDO MUNICIPAL DE SAUDE DE LIMOEIRO
27	27	30/11/2047	FUNDO MUNICIPAL DE SAUDE DE LIMOEIRO
31	31	05/07/2042	FUNDO MUNICIPAL DE SAUDE DE LIMOEIRO
33	33	14/07/2041	FUNDO MUNICIPAL DE SAUDE DE LIMOEIRO
49	49	19/09/2046	FUNDO MUNICIPAL DE SAUDE DE LIMOEIRO
53	53	28/07/2041	FUNDO MUNICIPAL DE SAUDE DE LIMOEIRO
54	54	15/10/2046	FUNDO MUNICIPAL DE SAUDE DE LIMOEIRO
56	56	19/10/2041	FUNDO MUNICIPAL DE SAUDE DE LIMOEIRO
62	62	31/07/2047	FUNDO MUNICIPAL DE SAUDE DE LIMOEIRO
65	65	16/12/2043	FUNDO MUNICIPAL DE SAUDE DE LIMOEIRO
66	66	17/01/2046	FUNDO MUNICIPAL DE SAUDE DE LIMOEIRO
68	68	08/10/2046	FUNDO MUNICIPAL DE SAUDE DE LIMOEIRO
73	73	20/04/2047	FUNDO MUNICIPAL DE SAUDE DE LIMOEIRO
78	78	10/04/2044	FUNDO MUNICIPAL DE SAUDE DE LIMOEIRO
81	81	28/11/2041	FUNDO MUNICIPAL DE SAUDE DE LIMOEIRO
82	82	06/09/2049	FUNDO MUNICIPAL DE SAUDE DE LIMOEIRO
83	83	19/11/2035	FUNDO MUNICIPAL DE SAUDE DE LIMOEIRO
84	84	20/02/2042	FUNDO MUNICIPAL DE SAUDE DE LIMOEIRO
85	85	13/05/2042	FUNDO MUNICIPAL DE SAUDE DE LIMOEIRO
86	86	12/08/2050	FUNDO MUNICIPAL DE SAUDE DE LIMOEIRO
88	88	14/04/2038	FUNDO MUNICIPAL DE SAUDE DE LIMOEIRO
89	89	17/10/2046	FUNDO MUNICIPAL DE SAUDE DE LIMOEIRO
91	91	17/10/2045	FUNDO MUNICIPAL DE SAUDE DE LIMOEIRO
93	93	21/04/2049	FUNDO MUNICIPAL DE SAUDE DE LIMOEIRO
94	94	19/02/2042	FUNDO MUNICIPAL DE SAUDE DE LIMOEIRO
96	96	18/10/2047	FUNDO MUNICIPAL DE SAUDE DE LIMOEIRO
98	98	08/02/2047	FUNDO MUNICIPAL DE SAUDE DE LIMOEIRO
100	100	24/01/2049	FUNDO MUNICIPAL DE SAUDE DE LIMOEIRO
101	101	03/05/2046	FUNDO MUNICIPAL DE SAUDE DE LIMOEIRO
102	102	20/06/2047	FUNDO MUNICIPAL DE SAUDE DE LIMOEIRO
103	103	13/08/2046	FUNDO MUNICIPAL DE SAUDE DE LIMOEIRO
104	104	10/07/2047	FUNDO MUNICIPAL DE SAUDE DE LIMOEIRO
105	105	09/05/2047	FUNDO MUNICIPAL DE SAUDE DE LIMOEIRO
106	106	23/08/2046	FUNDO MUNICIPAL DE SAUDE DE LIMOEIRO
107	107	28/07/2042	FUNDO MUNICIPAL DE SAUDE DE LIMOEIRO
108	108	08/03/2052	FUNDO MUNICIPAL DE SAUDE DE LIMOEIRO
109	109	02/09/2043	FUNDO MUNICIPAL DE SAUDE DE LIMOEIRO
110	110	06/09/2046	FUNDO MUNICIPAL DE SAUDE DE LIMOEIRO
111	111	26/01/2038	FUNDO MUNICIPAL DE SAUDE DE LIMOEIRO
112	112	24/10/2044	FUNDO MUNICIPAL DE SAUDE DE LIMOEIRO
114	114	16/07/2034	FUNDO MUNICIPAL DE SAUDE DE LIMOEIRO
115	115	03/08/2045	FUNDO MUNICIPAL DE SAUDE DE LIMOEIRO
116	116	06/11/2051	FUNDO MUNICIPAL DE SAUDE DE LIMOEIRO
117	117	11/11/2043	FUNDO MUNICIPAL DE SAUDE DE LIMOEIRO
118	118	08/03/2036	FUNDO MUNICIPAL DE SAUDE DE LIMOEIRO
121	121	26/01/2041	FUNDO MUNICIPAL DE SAUDE DE LIMOEIRO
122	122	23/07/2045	FUNDO MUNICIPAL DE SAUDE DE LIMOEIRO
124	124	28/07/2041	FUNDO MUNICIPAL DE SAUDE DE LIMOEIRO
128	128	23/09/2041	FUNDO MUNICIPAL DE SAUDE DE LIMOEIRO
130	130	15/01/2040	FUNDO MUNICIPAL DE SAUDE DE LIMOEIRO
131	131	10/11/2038	FUNDO MUNICIPAL DE SAUDE DE LIMOEIRO
136	136	20/08/2038	FUNDO MUNICIPAL DE SAUDE DE LIMOEIRO
137	137	03/11/2041	FUNDO MUNICIPAL DE SAUDE DE LIMOEIRO
139	139	26/11/2041	FUNDO MUNICIPAL DE SAUDE DE LIMOEIRO
152	152	19/12/2037	FUNDO MUNICIPAL DE SAUDE DE LIMOEIRO
158	158	18/07/2044	FUNDO MUNICIPAL DE SAUDE DE LIMOEIRO

**MELO AUDITORIA E ASSESSORIA LTDA**  
**CNPJ 21.681.222/0001-97**

Documento Assinado Digitalmente por: JOSE CRISTOVAM DA SILVA FILHO, LUIZ CARLOS BARRROS DA SILVA, JOAO LUIS FERREIRA FILHO  
 Acesse em: <https://eccc.ce.gov.br/epp/validaDoc.seam> Código do documento: 087d42ee-9554-4016-8526-947ad7dd02af

162	162	1204/2043	FUNDO MUNICIPAL DE SAUDE DE LIMOEIRO
164	164	2102/2042	FUNDO MUNICIPAL DE SAUDE DE LIMOEIRO
169	169	1311/2047	FUNDO MUNICIPAL DE SAUDE DE LIMOEIRO
171	171	2508/2043	FUNDO MUNICIPAL DE SAUDE DE LIMOEIRO
176	176	1312/2041	FUNDO MUNICIPAL DE SAUDE DE LIMOEIRO
186	186	2611/2037	FUNDO MUNICIPAL DE SAUDE DE LIMOEIRO
211	211	1510/2047	FUNDO MUNICIPAL DE SAUDE DE LIMOEIRO
223	223	5005/2046	FUNDO MUNICIPAL DE SAUDE DE LIMOEIRO
246	249	1912/2046	FUNDO MUNICIPAL DE SAUDE DE LIMOEIRO
259	259	0907/2046	FUNDO MUNICIPAL DE SAUDE DE LIMOEIRO
269	259	6104/2047	FUNDO MUNICIPAL DE SAUDE DE LIMOEIRO
269	262	2502/2046	FUNDO MUNICIPAL DE SAUDE DE LIMOEIRO
264	264	2708/2038	FUNDO MUNICIPAL DE SAUDE DE LIMOEIRO
255	265	3402/2047	FUNDO MUNICIPAL DE SAUDE DE LIMOEIRO
272	272	2702/2004	FUNDO MUNICIPAL DE SAUDE DE LIMOEIRO
518	516	3202/2046	FUNDO MUNICIPAL DE SAUDE DE LIMOEIRO
528	528	0503/2042	FUNDO MUNICIPAL DE SAUDE DE LIMOEIRO
549	549	2906/2030	FUNDO MUNICIPAL DE SAUDE DE LIMOEIRO
561	561	7100/2044	FUNDO MUNICIPAL DE SAUDE DE LIMOEIRO
567	567	2402/2047	FUNDO MUNICIPAL DE SAUDE DE LIMOEIRO
596	599	1903/2050	FUNDO MUNICIPAL DE SAUDE DE LIMOEIRO
7	7	2105/2042	PREFEITURA MUNICIPAL DE LIMOEIRO
36	36	0102/2051	PREFEITURA MUNICIPAL DE LIMOEIRO
41	41	3000/2040	PREFEITURA MUNICIPAL DE LIMOEIRO
67	67	1709/2045	PREFEITURA MUNICIPAL DE LIMOEIRO
82	82	0404/2042	PREFEITURA MUNICIPAL DE LIMOEIRO
91	91	2108/2036	PREFEITURA MUNICIPAL DE LIMOEIRO
94	84	2700/2050	PREFEITURA MUNICIPAL DE LIMOEIRO
98	98	0709/2047	PREFEITURA MUNICIPAL DE LIMOEIRO
98	98	1604/2046	PREFEITURA MUNICIPAL DE LIMOEIRO
107	107	1610/2044	PREFEITURA MUNICIPAL DE LIMOEIRO
130	130	0507/2050	PREFEITURA MUNICIPAL DE LIMOEIRO
114	114	1511/2047	PREFEITURA MUNICIPAL DE LIMOEIRO
117	117	3103/2048	PREFEITURA MUNICIPAL DE LIMOEIRO
119	119	2611/2051	PREFEITURA MUNICIPAL DE LIMOEIRO
123	123	1403/2049	PREFEITURA MUNICIPAL DE LIMOEIRO
129	129	0903/2046	PREFEITURA MUNICIPAL DE LIMOEIRO
130	130	0503/2043	PREFEITURA MUNICIPAL DE LIMOEIRO
131	131	2510/2042	PREFEITURA MUNICIPAL DE LIMOEIRO
132	132	1204/2046	PREFEITURA MUNICIPAL DE LIMOEIRO
133	133	2604/2043	PREFEITURA MUNICIPAL DE LIMOEIRO
134	134	5800/2047	PREFEITURA MUNICIPAL DE LIMOEIRO
135	135	0707/2046	PREFEITURA MUNICIPAL DE LIMOEIRO
136	136	0605/2027	PREFEITURA MUNICIPAL DE LIMOEIRO
139	139	1002/2047	PREFEITURA MUNICIPAL DE LIMOEIRO
140	140	0612/2048	PREFEITURA MUNICIPAL DE LIMOEIRO
147	147	1412/2042	PREFEITURA MUNICIPAL DE LIMOEIRO
151	151	2608/2037	PREFEITURA MUNICIPAL DE LIMOEIRO
152	152	0504/2050	PREFEITURA MUNICIPAL DE LIMOEIRO
159	159	1203/2049	PREFEITURA MUNICIPAL DE LIMOEIRO
161	161	0408/2047	PREFEITURA MUNICIPAL DE LIMOEIRO
163	163	0507/2043	PREFEITURA MUNICIPAL DE LIMOEIRO
169	169	2102/2052	PREFEITURA MUNICIPAL DE LIMOEIRO
171	171	2512/2047	PREFEITURA MUNICIPAL DE LIMOEIRO
175	179	3003/2040	PREFEITURA MUNICIPAL DE LIMOEIRO
186	186	1303/2039	PREFEITURA MUNICIPAL DE LIMOEIRO
188	188	2101/2040	PREFEITURA MUNICIPAL DE LIMOEIRO
192	192	1500/2043	PREFEITURA MUNICIPAL DE LIMOEIRO
195	195	1403/2047	PREFEITURA MUNICIPAL DE LIMOEIRO
206	206	2600/2050	PREFEITURA MUNICIPAL DE LIMOEIRO
210	210	1607/2047	PREFEITURA MUNICIPAL DE LIMOEIRO
212	212	2102/2043	PREFEITURA MUNICIPAL DE LIMOEIRO
215	215	2607/2043	PREFEITURA MUNICIPAL DE LIMOEIRO
216	216	1401/2047	PREFEITURA MUNICIPAL DE LIMOEIRO
217	217	1101/2044	PREFEITURA MUNICIPAL DE LIMOEIRO
220	220	0207/2049	PREFEITURA MUNICIPAL DE LIMOEIRO
221	221	1802/2050	PREFEITURA MUNICIPAL DE LIMOEIRO
223	223	3206/2051	PREFEITURA MUNICIPAL DE LIMOEIRO
224	224	0912/2050	PREFEITURA MUNICIPAL DE LIMOEIRO

**MELO AUDITORIA E ASSESSORIA LTDA**  
**CNPJ 21.681.222/0001-97**

Documento Assinado Digitalmente por: JOSE CRISTOVAM DA SILVA FILHO, LUIZ CARLOS BARRROS DA SILVA, JOAO LUIS FERREIRA FILHO  
 Acesse em: <https://eic.ice.gov.br/epp/validaDoc.seam> Código do documento: 087d42ee-9554-4016-8526-947d47dd02af

225	226	27022043	PREFEITURA MUNICIPAL DE LIMOEIRO
226	226	29092045	PREFEITURA MUNICIPAL DE LIMOEIRO
237	257	28122047	PREFEITURA MUNICIPAL DE LIMOEIRO
240	240	09032050	PREFEITURA MUNICIPAL DE LIMOEIRO
242	242	09042044	PREFEITURA MUNICIPAL DE LIMOEIRO
243	243	10112049	PREFEITURA MUNICIPAL DE LIMOEIRO
246	246	31052042	PREFEITURA MUNICIPAL DE LIMOEIRO
247	247	19022059	PREFEITURA MUNICIPAL DE LIMOEIRO
255	255	12072031	PREFEITURA MUNICIPAL DE LIMOEIRO
256	256	23072041	PREFEITURA MUNICIPAL DE LIMOEIRO
257	257	21052042	PREFEITURA MUNICIPAL DE LIMOEIRO
258	259	35042044	PREFEITURA MUNICIPAL DE LIMOEIRO
260	260	28032037	PREFEITURA MUNICIPAL DE LIMOEIRO
264	264	25012042	PREFEITURA MUNICIPAL DE LIMOEIRO
266	266	31072035	PREFEITURA MUNICIPAL DE LIMOEIRO
267	267	25012047	PREFEITURA MUNICIPAL DE LIMOEIRO
275	275	24052040	PREFEITURA MUNICIPAL DE LIMOEIRO
278	278	34072045	PREFEITURA MUNICIPAL DE LIMOEIRO
281	281	21062020	PREFEITURA MUNICIPAL DE LIMOEIRO
282	282	12082044	PREFEITURA MUNICIPAL DE LIMOEIRO
288	288	05042040	PREFEITURA MUNICIPAL DE LIMOEIRO
289	289	01052047	PREFEITURA MUNICIPAL DE LIMOEIRO
290	290	07072041	PREFEITURA MUNICIPAL DE LIMOEIRO
292	292	26032042	PREFEITURA MUNICIPAL DE LIMOEIRO
294	294	03062047	PREFEITURA MUNICIPAL DE LIMOEIRO
296	296	05052043	PREFEITURA MUNICIPAL DE LIMOEIRO
297	297	13042037	PREFEITURA MUNICIPAL DE LIMOEIRO
300	300	14052042	PREFEITURA MUNICIPAL DE LIMOEIRO
303	303	23022047	PREFEITURA MUNICIPAL DE LIMOEIRO
308	308	23022045	PREFEITURA MUNICIPAL DE LIMOEIRO
307	307	04072042	PREFEITURA MUNICIPAL DE LIMOEIRO
308	308	15052050	PREFEITURA MUNICIPAL DE LIMOEIRO
309	309	23072043	PREFEITURA MUNICIPAL DE LIMOEIRO
310	310	25062047	PREFEITURA MUNICIPAL DE LIMOEIRO
311	311	04032046	PREFEITURA MUNICIPAL DE LIMOEIRO
312	313	29082044	PREFEITURA MUNICIPAL DE LIMOEIRO
314	314	30092046	PREFEITURA MUNICIPAL DE LIMOEIRO
315	315	21082035	PREFEITURA MUNICIPAL DE LIMOEIRO
318	318	05032046	PREFEITURA MUNICIPAL DE LIMOEIRO
320	320	30092045	PREFEITURA MUNICIPAL DE LIMOEIRO
328	328	23032043	PREFEITURA MUNICIPAL DE LIMOEIRO
329	329	05012040	PREFEITURA MUNICIPAL DE LIMOEIRO
331	331	19022035	PREFEITURA MUNICIPAL DE LIMOEIRO
334	334	25042047	PREFEITURA MUNICIPAL DE LIMOEIRO
344	344	27022042	PREFEITURA MUNICIPAL DE LIMOEIRO
346	346	22012027	PREFEITURA MUNICIPAL DE LIMOEIRO
347	347	01012047	PREFEITURA MUNICIPAL DE LIMOEIRO
349	349	03012031	PREFEITURA MUNICIPAL DE LIMOEIRO
350	350	20052040	PREFEITURA MUNICIPAL DE LIMOEIRO
351	351	28032030	PREFEITURA MUNICIPAL DE LIMOEIRO
362	362	17082045	PREFEITURA MUNICIPAL DE LIMOEIRO
364	364	23022045	PREFEITURA MUNICIPAL DE LIMOEIRO
365	369	17012047	PREFEITURA MUNICIPAL DE LIMOEIRO
371	371	23062045	PREFEITURA MUNICIPAL DE LIMOEIRO
374	374	35012045	PREFEITURA MUNICIPAL DE LIMOEIRO
377	377	13032041	PREFEITURA MUNICIPAL DE LIMOEIRO
379	379	22012045	PREFEITURA MUNICIPAL DE LIMOEIRO
386	383	24082005	PREFEITURA MUNICIPAL DE LIMOEIRO
381	381	06022043	PREFEITURA MUNICIPAL DE LIMOEIRO
382	382	18022037	PREFEITURA MUNICIPAL DE LIMOEIRO
383	383	17022035	PREFEITURA MUNICIPAL DE LIMOEIRO
387	387	05022035	PREFEITURA MUNICIPAL DE LIMOEIRO
388	386	29062044	PREFEITURA MUNICIPAL DE LIMOEIRO
388	388	16082047	PREFEITURA MUNICIPAL DE LIMOEIRO
390	390	03052047	PREFEITURA MUNICIPAL DE LIMOEIRO
392	392	22022037	PREFEITURA MUNICIPAL DE LIMOEIRO
393	393	08012045	PREFEITURA MUNICIPAL DE LIMOEIRO
395	395	28032038	PREFEITURA MUNICIPAL DE LIMOEIRO
401	401	03062042	PREFEITURA MUNICIPAL DE LIMOEIRO

402	402	28/09/2036	PREFEITURA MUNICIPAL DE LIMOEOIRO
404	404	25/27/2044	PREFEITURA MUNICIPAL DE LIMOEOIRO
406	406	41/07/2046	PREFEITURA MUNICIPAL DE LIMOEOIRO
407	407	07/12/2050	PREFEITURA MUNICIPAL DE LIMOEOIRO
409	409	03/02/2037	PREFEITURA MUNICIPAL DE LIMOEOIRO
412	412	01/02/2037	PREFEITURA MUNICIPAL DE LIMOEOIRO
413	413	11/03/2039	PREFEITURA MUNICIPAL DE LIMOEOIRO
414	414	21/08/2045	PREFEITURA MUNICIPAL DE LIMOEOIRO
415	415	17/02/2047	PREFEITURA MUNICIPAL DE LIMOEOIRO
417	417	20/12/2046	PREFEITURA MUNICIPAL DE LIMOEOIRO
420	420	15/04/2035	PREFEITURA MUNICIPAL DE LIMOEOIRO
422	422	14/08/2045	PREFEITURA MUNICIPAL DE LIMOEOIRO
423	423	10/12/2036	PREFEITURA MUNICIPAL DE LIMOEOIRO
426	426	04/11/2038	PREFEITURA MUNICIPAL DE LIMOEOIRO
427	427	29/11/2046	PREFEITURA MUNICIPAL DE LIMOEOIRO
428	428	07/05/2044	PREFEITURA MUNICIPAL DE LIMOEOIRO
429	429	11/02/2036	PREFEITURA MUNICIPAL DE LIMOEOIRO
430	430	18/09/2041	PREFEITURA MUNICIPAL DE LIMOEOIRO
431	431	19/03/2034	PREFEITURA MUNICIPAL DE LIMOEOIRO
433	433	23/03/2040	PREFEITURA MUNICIPAL DE LIMOEOIRO
437	437	24/03/2037	PREFEITURA MUNICIPAL DE LIMOEOIRO
439	439	11/11/2043	PREFEITURA MUNICIPAL DE LIMOEOIRO
441	441	03/05/2037	PREFEITURA MUNICIPAL DE LIMOEOIRO
443	443	04/04/2035	PREFEITURA MUNICIPAL DE LIMOEOIRO
446	446	27/10/2038	PREFEITURA MUNICIPAL DE LIMOEOIRO
448	448	07/05/2038	PREFEITURA MUNICIPAL DE LIMOEOIRO
450	450	18/05/2037	PREFEITURA MUNICIPAL DE LIMOEOIRO
452	452	15/03/2045	PREFEITURA MUNICIPAL DE LIMOEOIRO
453	453	18/07/2045	PREFEITURA MUNICIPAL DE LIMOEOIRO
454	454	10/10/2031	PREFEITURA MUNICIPAL DE LIMOEOIRO
455	455	09/08/2041	PREFEITURA MUNICIPAL DE LIMOEOIRO
458	458	31/02/2037	PREFEITURA MUNICIPAL DE LIMOEOIRO
460	460	20/12/2036	PREFEITURA MUNICIPAL DE LIMOEOIRO
462	462	21/05/2042	PREFEITURA MUNICIPAL DE LIMOEOIRO
466	466	23/02/2042	PREFEITURA MUNICIPAL DE LIMOEOIRO
467	467	29/04/2051	PREFEITURA MUNICIPAL DE LIMOEOIRO
469	469	28/08/2046	PREFEITURA MUNICIPAL DE LIMOEOIRO
470	470	27/10/2046	PREFEITURA MUNICIPAL DE LIMOEOIRO
476	476	10/12/2046	PREFEITURA MUNICIPAL DE LIMOEOIRO
481	481	01/06/2040	PREFEITURA MUNICIPAL DE LIMOEOIRO
482	482	13/04/2042	PREFEITURA MUNICIPAL DE LIMOEOIRO
483	483	05/11/2047	PREFEITURA MUNICIPAL DE LIMOEOIRO
485	485	29/10/2038	PREFEITURA MUNICIPAL DE LIMOEOIRO
487	487	02/08/2052	PREFEITURA MUNICIPAL DE LIMOEOIRO
490	490	11/08/2045	PREFEITURA MUNICIPAL DE LIMOEOIRO
494	494	15/06/2042	PREFEITURA MUNICIPAL DE LIMOEOIRO
502	502	05/08/2044	PREFEITURA MUNICIPAL DE LIMOEOIRO
505	505	19/08/2037	PREFEITURA MUNICIPAL DE LIMOEOIRO
511	511	02/08/2035	PREFEITURA MUNICIPAL DE LIMOEOIRO
513	513	15/04/2032	PREFEITURA MUNICIPAL DE LIMOEOIRO
515	515	09/11/2047	PREFEITURA MUNICIPAL DE LIMOEOIRO
517	517	28/05/2038	PREFEITURA MUNICIPAL DE LIMOEOIRO
527	527	06/11/2036	PREFEITURA MUNICIPAL DE LIMOEOIRO
528	528	26/04/2037	PREFEITURA MUNICIPAL DE LIMOEOIRO
531	531	04/05/2045	PREFEITURA MUNICIPAL DE LIMOEOIRO
532	532	23/01/2047	PREFEITURA MUNICIPAL DE LIMOEOIRO
538	538	18/09/2041	PREFEITURA MUNICIPAL DE LIMOEOIRO
538	538	22/01/2044	PREFEITURA MUNICIPAL DE LIMOEOIRO
537	537	06/03/2039	PREFEITURA MUNICIPAL DE LIMOEOIRO
538	538	09/09/2041	PREFEITURA MUNICIPAL DE LIMOEOIRO
540	540	26/11/2035	PREFEITURA MUNICIPAL DE LIMOEOIRO
541	541	26/10/2036	PREFEITURA MUNICIPAL DE LIMOEOIRO
543	543	30/06/2035	PREFEITURA MUNICIPAL DE LIMOEOIRO
545	545	11/02/2033	PREFEITURA MUNICIPAL DE LIMOEOIRO
546	546	23/12/2040	PREFEITURA MUNICIPAL DE LIMOEOIRO
547	547	07/05/2037	PREFEITURA MUNICIPAL DE LIMOEOIRO
550	550	23/01/2047	PREFEITURA MUNICIPAL DE LIMOEOIRO
554	554	09/07/2037	PREFEITURA MUNICIPAL DE LIMOEOIRO
558	558	23/09/2041	PREFEITURA MUNICIPAL DE LIMOEOIRO

**MELO AUDITORIA E ASSESSORIA LTDA**  
**CNPJ 21.681.222/0001-97**

Documento Assinado Digitalmente por: JOSE CRISTOVAM DA SILVA FILHO, LUIZ CARLOS BARRROS DA SILVA, JOAO LUIS FERREIRA FILHO  
 Acesse em: <https://eic.ice.gov.br/epv/validaDoc.seam> Código do documento: 087b42ce-9554-40f6-852c-947a47dd02af

561	561	20/03/2051	PREFEITURA MUNICIPAL DE LIMOEIRO
566	566	27/10/2036	PREFEITURA MUNICIPAL DE LIMOEIRO
571	571	18/07/2037	PREFEITURA MUNICIPAL DE LIMOEIRO
572	572	10/04/2030	PREFEITURA MUNICIPAL DE LIMOEIRO
574	574	26/03/2042	PREFEITURA MUNICIPAL DE LIMOEIRO
577	577	22/07/2037	PREFEITURA MUNICIPAL DE LIMOEIRO
578	578	14/10/2011	PREFEITURA MUNICIPAL DE LIMOEIRO
582	582	17/02/2038	PREFEITURA MUNICIPAL DE LIMOEIRO
583	583	11/10/2037	PREFEITURA MUNICIPAL DE LIMOEIRO
584	584	03/05/2042	PREFEITURA MUNICIPAL DE LIMOEIRO
585	585	07/03/2042	PREFEITURA MUNICIPAL DE LIMOEIRO
586	586	07/07/2045	PREFEITURA MUNICIPAL DE LIMOEIRO
589	589	26/09/2036	PREFEITURA MUNICIPAL DE LIMOEIRO
594	594	15/10/2044	PREFEITURA MUNICIPAL DE LIMOEIRO
595	595	27/03/2036	PREFEITURA MUNICIPAL DE LIMOEIRO
597	597	07/04/2041	PREFEITURA MUNICIPAL DE LIMOEIRO
598	598	20/07/2043	PREFEITURA MUNICIPAL DE LIMOEIRO
599	599	06/10/2038	PREFEITURA MUNICIPAL DE LIMOEIRO
602	602	09/02/2037	PREFEITURA MUNICIPAL DE LIMOEIRO
603	603	07/04/2047	PREFEITURA MUNICIPAL DE LIMOEIRO
604	604	06/01/2047	PREFEITURA MUNICIPAL DE LIMOEIRO
605	605	02/01/2038	PREFEITURA MUNICIPAL DE LIMOEIRO
606	606	21/09/2046	PREFEITURA MUNICIPAL DE LIMOEIRO
609	609	27/12/2040	PREFEITURA MUNICIPAL DE LIMOEIRO
609	609	30/01/2057	PREFEITURA MUNICIPAL DE LIMOEIRO
610	610	27/06/2037	PREFEITURA MUNICIPAL DE LIMOEIRO
611	611	22/03/2030	PREFEITURA MUNICIPAL DE LIMOEIRO
614	614	30/03/2038	PREFEITURA MUNICIPAL DE LIMOEIRO
615	615	07/04/2038	PREFEITURA MUNICIPAL DE LIMOEIRO
616	616	17/11/2040	PREFEITURA MUNICIPAL DE LIMOEIRO
623	623	27/05/2042	PREFEITURA MUNICIPAL DE LIMOEIRO
624	624	25/05/2042	PREFEITURA MUNICIPAL DE LIMOEIRO
625	625	04/03/2027	PREFEITURA MUNICIPAL DE LIMOEIRO
626	626	08/03/2036	PREFEITURA MUNICIPAL DE LIMOEIRO
628	628	12/05/2035	PREFEITURA MUNICIPAL DE LIMOEIRO
630	630	13/10/2036	PREFEITURA MUNICIPAL DE LIMOEIRO
631	631	28/06/2037	PREFEITURA MUNICIPAL DE LIMOEIRO
632	632	24/05/2047	PREFEITURA MUNICIPAL DE LIMOEIRO
633	633	10/12/2037	PREFEITURA MUNICIPAL DE LIMOEIRO
634	634	22/07/2032	PREFEITURA MUNICIPAL DE LIMOEIRO
635	635	27/02/2037	PREFEITURA MUNICIPAL DE LIMOEIRO
637	637	16/12/2035	PREFEITURA MUNICIPAL DE LIMOEIRO
637	637	08/11/2037	PREFEITURA MUNICIPAL DE LIMOEIRO
636	636	08/02/2037	PREFEITURA MUNICIPAL DE LIMOEIRO
639	639	26/04/2037	PREFEITURA MUNICIPAL DE LIMOEIRO
641	641	18/06/2038	PREFEITURA MUNICIPAL DE LIMOEIRO
642	642	07/12/2035	PREFEITURA MUNICIPAL DE LIMOEIRO
643	643	13/05/2042	PREFEITURA MUNICIPAL DE LIMOEIRO
644	644	04/08/2037	PREFEITURA MUNICIPAL DE LIMOEIRO
645	645	19/04/2038	PREFEITURA MUNICIPAL DE LIMOEIRO
646	646	13/05/2037	PREFEITURA MUNICIPAL DE LIMOEIRO
647	647	14/05/2032	PREFEITURA MUNICIPAL DE LIMOEIRO
649	649	07/02/2037	PREFEITURA MUNICIPAL DE LIMOEIRO
650	650	13/06/2037	PREFEITURA MUNICIPAL DE LIMOEIRO
652	652	08/04/2037	PREFEITURA MUNICIPAL DE LIMOEIRO
654	654	09/12/2037	PREFEITURA MUNICIPAL DE LIMOEIRO
655	655	26/04/2038	PREFEITURA MUNICIPAL DE LIMOEIRO
658	658	11/08/2036	PREFEITURA MUNICIPAL DE LIMOEIRO
659	659	25/12/2035	PREFEITURA MUNICIPAL DE LIMOEIRO
660	660	23/11/2038	PREFEITURA MUNICIPAL DE LIMOEIRO
661	661	14/05/2037	PREFEITURA MUNICIPAL DE LIMOEIRO
663	663	13/11/2037	PREFEITURA MUNICIPAL DE LIMOEIRO
666	666	22/12/2036	PREFEITURA MUNICIPAL DE LIMOEIRO
670	670	19/08/2041	PREFEITURA MUNICIPAL DE LIMOEIRO
665	665	23/11/2036	PREFEITURA MUNICIPAL DE LIMOEIRO
667	667	24/02/2037	PREFEITURA MUNICIPAL DE LIMOEIRO
668	668	20/10/2041	PREFEITURA MUNICIPAL DE LIMOEIRO
669	669	28/03/2036	PREFEITURA MUNICIPAL DE LIMOEIRO
670	670	10/10/2039	PREFEITURA MUNICIPAL DE LIMOEIRO

671	671	24/08/2036	PREFEITURA MUNICIPAL DE LIMOEIRO
672	672	11/03/2037	PREFEITURA MUNICIPAL DE LIMOEIRO
673	673	07/08/2036	PREFEITURA MUNICIPAL DE LIMOEIRO
674	674	29/09/2040	PREFEITURA MUNICIPAL DE LIMOEIRO
675	675	01/01/2037	PREFEITURA MUNICIPAL DE LIMOEIRO
676	676	29/06/2037	PREFEITURA MUNICIPAL DE LIMOEIRO
677	677	08/01/2037	PREFEITURA MUNICIPAL DE LIMOEIRO
680	680	23/01/2037	PREFEITURA MUNICIPAL DE LIMOEIRO
682	682	11/03/2036	PREFEITURA MUNICIPAL DE LIMOEIRO
684	684	03/10/2041	PREFEITURA MUNICIPAL DE LIMOEIRO
688	688	18/08/2036	PREFEITURA MUNICIPAL DE LIMOEIRO
687	687	04/07/2037	PREFEITURA MUNICIPAL DE LIMOEIRO
689	689	21/01/2037	PREFEITURA MUNICIPAL DE LIMOEIRO
690	690	07/03/2035	PREFEITURA MUNICIPAL DE LIMOEIRO
692	692	11/12/2036	PREFEITURA MUNICIPAL DE LIMOEIRO
693	693	06/11/2030	PREFEITURA MUNICIPAL DE LIMOEIRO
694	694	11/12/2017	PREFEITURA MUNICIPAL DE LIMOEIRO
695	695	18/10/2042	PREFEITURA MUNICIPAL DE LIMOEIRO
696	696	20/05/2037	PREFEITURA MUNICIPAL DE LIMOEIRO
698	698	08/11/2035	PREFEITURA MUNICIPAL DE LIMOEIRO
699	699	22/12/2045	PREFEITURA MUNICIPAL DE LIMOEIRO
700	700	23/08/2035	PREFEITURA MUNICIPAL DE LIMOEIRO
701	701	18/05/2027	PREFEITURA MUNICIPAL DE LIMOEIRO
702	702	11/05/2043	PREFEITURA MUNICIPAL DE LIMOEIRO
703	703	20/12/2036	PREFEITURA MUNICIPAL DE LIMOEIRO
704	704	02/08/2046	PREFEITURA MUNICIPAL DE LIMOEIRO
706	706	20/09/2035	PREFEITURA MUNICIPAL DE LIMOEIRO
706	706	01/11/2030	PREFEITURA MUNICIPAL DE LIMOEIRO
707	707	15/10/2043	PREFEITURA MUNICIPAL DE LIMOEIRO
709	709	24/10/2036	PREFEITURA MUNICIPAL DE LIMOEIRO
710	710	13/11/2041	PREFEITURA MUNICIPAL DE LIMOEIRO
711	711	13/07/2040	PREFEITURA MUNICIPAL DE LIMOEIRO
712	712	25/08/2042	PREFEITURA MUNICIPAL DE LIMOEIRO
716	716	25/10/2037	PREFEITURA MUNICIPAL DE LIMOEIRO
717	717	23/03/2037	PREFEITURA MUNICIPAL DE LIMOEIRO
718	718	20/08/2032	PREFEITURA MUNICIPAL DE LIMOEIRO
720	720	11/09/2039	PREFEITURA MUNICIPAL DE LIMOEIRO
721	721	07/02/2032	PREFEITURA MUNICIPAL DE LIMOEIRO
725	725	18/08/2041	PREFEITURA MUNICIPAL DE LIMOEIRO
731	731	25/02/2037	PREFEITURA MUNICIPAL DE LIMOEIRO
732	732	24/04/2041	PREFEITURA MUNICIPAL DE LIMOEIRO
735	735	11/12/2036	PREFEITURA MUNICIPAL DE LIMOEIRO
739	739	11/05/2032	PREFEITURA MUNICIPAL DE LIMOEIRO
740	740	30/03/2035	PREFEITURA MUNICIPAL DE LIMOEIRO
743	743	16/08/2037	PREFEITURA MUNICIPAL DE LIMOEIRO
745	745	08/11/2037	PREFEITURA MUNICIPAL DE LIMOEIRO
746	746	24/09/2036	PREFEITURA MUNICIPAL DE LIMOEIRO
749	749	20/12/2032	PREFEITURA MUNICIPAL DE LIMOEIRO
752	752	26/08/2036	PREFEITURA MUNICIPAL DE LIMOEIRO
756	756	23/05/2037	PREFEITURA MUNICIPAL DE LIMOEIRO
757	757	24/10/2039	PREFEITURA MUNICIPAL DE LIMOEIRO
761	761	20/02/2030	PREFEITURA MUNICIPAL DE LIMOEIRO
764	764	09/05/2037	PREFEITURA MUNICIPAL DE LIMOEIRO
765	765	14/03/2040	PREFEITURA MUNICIPAL DE LIMOEIRO
767	767	04/10/2035	PREFEITURA MUNICIPAL DE LIMOEIRO
768	768	14/12/2037	PREFEITURA MUNICIPAL DE LIMOEIRO
769	769	06/06/2040	PREFEITURA MUNICIPAL DE LIMOEIRO
770	770	10/11/2037	PREFEITURA MUNICIPAL DE LIMOEIRO
771	771	10/06/2033	PREFEITURA MUNICIPAL DE LIMOEIRO
774	774	05/03/2035	PREFEITURA MUNICIPAL DE LIMOEIRO
775	775	20/01/2037	PREFEITURA MUNICIPAL DE LIMOEIRO
777	777	02/12/2037	PREFEITURA MUNICIPAL DE LIMOEIRO
780	780	07/01/2037	PREFEITURA MUNICIPAL DE LIMOEIRO
782	782	24/03/2041	PREFEITURA MUNICIPAL DE LIMOEIRO
783	783	06/06/2037	PREFEITURA MUNICIPAL DE LIMOEIRO
784	784	24/01/2042	PREFEITURA MUNICIPAL DE LIMOEIRO
786	786	03/11/2020	PREFEITURA MUNICIPAL DE LIMOEIRO
788	788	08/09/2032	PREFEITURA MUNICIPAL DE LIMOEIRO
787	787	07/12/2036	PREFEITURA MUNICIPAL DE LIMOEIRO

**MELO AUDITORIA E ASSESSORIA LTDA**  
**CNPJ 21.681.222/0001-97**

Documento Assinado Digitalmente por: JOSE CRISTOVAM DA SILVA FILHO, LUIZ CARLOS BARRROS DA SILVA, JOAO LUIS FERREIRA FILHO  
 Acesse em: <https://eic.ice.gov.br/epv/validaDoc.seam> Código do documento: 087b42ce-9554-40f6-8526-947a47dd02af

780	789	12/02/2007	PREFEITURA MUNICIPAL DE LIMOEIRO
791	791	34/02/2006	PREFEITURA MUNICIPAL DE LIMOEIRO
782	782	30/08/2029	PREFEITURA MUNICIPAL DE LIMOEIRO
793	792	31/03/2007	PREFEITURA MUNICIPAL DE LIMOEIRO
794	794	22/02/2004	PREFEITURA MUNICIPAL DE LIMOEIRO
785	785	31/06/2009	PREFEITURA MUNICIPAL DE LIMOEIRO
795	795	34/02/2004	PREFEITURA MUNICIPAL DE LIMOEIRO
786	798	34/02/2007	PREFEITURA MUNICIPAL DE LIMOEIRO
789	788	17/04/2007	PREFEITURA MUNICIPAL DE LIMOEIRO
801	801	15/02/2001	PREFEITURA MUNICIPAL DE LIMOEIRO
802	802	28/06/2003	PREFEITURA MUNICIPAL DE LIMOEIRO
804	804	15/08/2006	PREFEITURA MUNICIPAL DE LIMOEIRO
808	805	30/06/2007	PREFEITURA MUNICIPAL DE LIMOEIRO
806	805	09/01/2004	PREFEITURA MUNICIPAL DE LIMOEIRO
807	807	13/04/2008	PREFEITURA MUNICIPAL DE LIMOEIRO
809	809	28/02/2007	PREFEITURA MUNICIPAL DE LIMOEIRO
810	810	05/01/2009	PREFEITURA MUNICIPAL DE LIMOEIRO
812	812	13/05/2008	PREFEITURA MUNICIPAL DE LIMOEIRO
820	820	24/02/2007	PREFEITURA MUNICIPAL DE LIMOEIRO
821	821	11/11/2000	PREFEITURA MUNICIPAL DE LIMOEIRO
828	828	05/08/2008	PREFEITURA MUNICIPAL DE LIMOEIRO
827	827	05/11/2005	PREFEITURA MUNICIPAL DE LIMOEIRO
828	828	15/07/2003	PREFEITURA MUNICIPAL DE LIMOEIRO
829	829	17/11/2005	PREFEITURA MUNICIPAL DE LIMOEIRO
830	830	12/10/2000	PREFEITURA MUNICIPAL DE LIMOEIRO
832	832	11/05/2007	PREFEITURA MUNICIPAL DE LIMOEIRO
834	834	19/08/2004	PREFEITURA MUNICIPAL DE LIMOEIRO
837	837	21/02/2001	PREFEITURA MUNICIPAL DE LIMOEIRO
838	838	15/01/2007	PREFEITURA MUNICIPAL DE LIMOEIRO
843	843	09/09/2004	PREFEITURA MUNICIPAL DE LIMOEIRO
845	845	27/07/2001	PREFEITURA MUNICIPAL DE LIMOEIRO
849	849	30/04/2008	PREFEITURA MUNICIPAL DE LIMOEIRO
850	850	11/06/2007	PREFEITURA MUNICIPAL DE LIMOEIRO
851	851	17/10/2008	PREFEITURA MUNICIPAL DE LIMOEIRO
852	852	11/05/2007	PREFEITURA MUNICIPAL DE LIMOEIRO
853	853	12/12/2002	PREFEITURA MUNICIPAL DE LIMOEIRO
854	854	12/07/2009	PREFEITURA MUNICIPAL DE LIMOEIRO
855	855	06/08/2008	PREFEITURA MUNICIPAL DE LIMOEIRO
858	858	04/12/2000	PREFEITURA MUNICIPAL DE LIMOEIRO
863	863	19/05/2007	PREFEITURA MUNICIPAL DE LIMOEIRO
867	867	14/03/2009	PREFEITURA MUNICIPAL DE LIMOEIRO
868	868	02/08/2006	PREFEITURA MUNICIPAL DE LIMOEIRO
874	874	08/03/2003	PREFEITURA MUNICIPAL DE LIMOEIRO
875	875	22/04/2002	PREFEITURA MUNICIPAL DE LIMOEIRO
879	879	01/10/2007	PREFEITURA MUNICIPAL DE LIMOEIRO
884	884	21/03/2007	PREFEITURA MUNICIPAL DE LIMOEIRO
886	886	19/03/2004	PREFEITURA MUNICIPAL DE LIMOEIRO
886	886	12/05/2008	PREFEITURA MUNICIPAL DE LIMOEIRO
889	889	16/04/2004	PREFEITURA MUNICIPAL DE LIMOEIRO
890	890	10/09/2008	PREFEITURA MUNICIPAL DE LIMOEIRO
892	892	07/11/2006	PREFEITURA MUNICIPAL DE LIMOEIRO
898	898	05/04/2002	PREFEITURA MUNICIPAL DE LIMOEIRO
897	897	25/12/2005	PREFEITURA MUNICIPAL DE LIMOEIRO
899	899	10/05/2007	PREFEITURA MUNICIPAL DE LIMOEIRO
901	901	03/05/2002	PREFEITURA MUNICIPAL DE LIMOEIRO
904	904	17/04/2008	PREFEITURA MUNICIPAL DE LIMOEIRO
908	908	15/01/2008	PREFEITURA MUNICIPAL DE LIMOEIRO
911	911	19/04/2007	PREFEITURA MUNICIPAL DE LIMOEIRO
913	913	05/04/2007	PREFEITURA MUNICIPAL DE LIMOEIRO
915	915	16/05/2007	PREFEITURA MUNICIPAL DE LIMOEIRO
916	916	11/05/2007	PREFEITURA MUNICIPAL DE LIMOEIRO
924	924	20/10/2004	PREFEITURA MUNICIPAL DE LIMOEIRO
925	925	16/04/2004	PREFEITURA MUNICIPAL DE LIMOEIRO
927	927	05/01/2000	PREFEITURA MUNICIPAL DE LIMOEIRO
929	928	21/12/2005	PREFEITURA MUNICIPAL DE LIMOEIRO
930	930	22/01/2007	PREFEITURA MUNICIPAL DE LIMOEIRO
933	933	06/08/2007	PREFEITURA MUNICIPAL DE LIMOEIRO
937	937	25/10/2001	PREFEITURA MUNICIPAL DE LIMOEIRO
940	940	08/09/2001	PREFEITURA MUNICIPAL DE LIMOEIRO

**MELO AUDITORIA E ASSESSORIA LTDA**  
CNPJ 21.681.222/0001-97

Documento Assinado Digitalmente por: JOSE CRISTOVAM DA SILVA FILHO, LUIZ CARLOS BARROS DA SILVA, JOAO LUIS FERREIRA FILHO  
Acesse em: <https://ctce.ice.pe.gov.br/epv/validaDoc.seam> Código do documento: 087b42ce-9554-40f6-8526-947a47dd02af

941	941	13/05/2037	PREFEITURA MUNICIPAL DE L. MCELRO
943	943	10/04/2037	PREFEITURA MUNICIPAL DE L. MCELRO
963	963	31/10/2037	PREFEITURA MUNICIPAL DE L. MCELRO
1008	1008	23/01/2038	PREFEITURA MUNICIPAL DE L. MCELRO
1023	1023	12/12/2038	PREFEITURA MUNICIPAL DE L. MCELRO
1028	1028	29/03/2044	PREFEITURA MUNICIPAL DE L. MCELRO
1027	1027	08/03/2047	PREFEITURA MUNICIPAL DE L. MCELRO
1029	1029	25/07/2037	PREFEITURA MUNICIPAL DE L. MCELRO
1030	1030	11/02/2036	PREFEITURA MUNICIPAL DE L. MCELRO
1039	1039	14/06/2037	PREFEITURA MUNICIPAL DE L. MCELRO
1494	1494	20/08/2048	PREFEITURA MUNICIPAL DE L. MCELRO

**MELO AUDITORIA E ASSESSORIA LTDA**  
CNPJ 21.681.222/0001-97

Documento Assinado Digitalmente por: JOSE CRISTOVAM DA SILVA FILHO, LUIZ CARLOS BARROS DA SILVA, JOAO LUIS FERREIRA FILHO  
Acesse em: <https://eic.eic.gov.br/epv/validaDoc.seam> Código do documento: 087b42ce-9554-40f6-8526-947a47dd02af

# **ANEXO 7**

## **LEI DE DIRETRIZES ORÇAMENTÁRIAS 2018**

## LEI DE DIRETRIZES ORÇAMENTÁRIAS

### LIMOEIRO

### ANEXO DE METAS FISCAIS

### PROJEÇÃO ATUARIAL DO RPPS

2018

LRF, art. 4º, §2º, inciso IV, alínea "a"

R\$ milhares

EXERCÍCIO	RECEITAS		DESPESAS		RESULTADO	SALDO
	PREVIDENCIÁRIAS (a)	PREVIDENCIÁRIAS (b)	PREVIDENCIÁRIAS (b)	PREVIDENCIÁRIO (c) = (a-b)	FINANCEIRO DO EXERCÍCIO (d)	
2019	4.700	50	50	4.710	19.435	
2020	5.081	50	50	5.031	24.466	
2021	5.422	169	169	5.254	29.720	
2022	5.777	169	169	5.608	35.326	
2023	6.159	169	169	5.985	41.313	
2024	6.553	169	169	6.304	47.697	
2025	6.977	169	169	6.808	54.505	
2026	7.426	169	169	7.258	61.762	
2027	7.903	169	169	7.735	69.497	
2028	8.409	356	356	8.053	77.552	
2029	8.935	510	510	8.424	85.974	
2030	9.483	657	657	8.826	94.800	
2031	10.056	965	965	9.091	103.981	
2032	10.645	1.322	1.322	9.323	113.214	
2033	11.249	1.808	1.808	9.440	122.655	
2034	11.860	2.063	2.063	9.796	132.451	
2035	12.492	2.371	2.371	10.121	142.572	
2036	13.145	2.895	2.895	10.250	152.822	
2037	13.806	4.527	4.527	9.279	162.101	
2038	14.409	7.625	7.625	6.784	168.885	
2039	14.863	8.834	8.834	6.329	175.213	
2040	15.290	8.999	8.999	6.391	181.605	
2041	15.721	9.151	9.151	6.530	188.135	
2042	16.161	10.159	10.159	6.002	194.137	
2043	16.670	10.977	10.977	5.593	199.730	
2044	17.555	11.259	11.259	5.697	205.427	
2045	17.346	11.374	11.374	5.972	211.399	
2046	17.755	11.457	11.457	6.288	217.687	
2047	18.163	11.870	11.870	6.293	224.000	
2048	18.913	12.416	12.416	6.497	230.497	
2049	19.036	12.501	12.501	6.535	236.733	
2050	19.481	12.466	12.466	7.015	243.747	
2051	19.306	12.518	12.518	6.787	250.535	
2052	19.760	12.420	12.420	7.337	257.872	
2053	20.248	12.297	12.297	7.960	265.630	
2054	20.773	12.336	12.336	8.437	274.269	
2055	21.326	12.424	12.424	8.904	283.170	
2056	21.910	12.492	12.492	9.420	292.601	
2057	22.525	12.541	12.541	9.984	302.585	
2058	23.174	12.726	12.726	10.448	313.034	
2059	23.851	12.913	12.913	10.930	323.972	
2060	24.558	13.102	13.102	11.456	335.428	

## LEI DE DIRETRIZES ORÇAMENTÁRIAS

LIMOEIRO

ANEXO DE METAS FISCAIS

PROJEÇÃO ATUARIAL DO RPPS

2018

LRP, art. 4º, §2º, inciso IV, alínea "a"

R\$ milhares

EXERCÍCIO	RECEITAS	DESPESAS	RESULTADO	SALDO
	PREVIDENCIÁRIAS (a)	PREVIDENCIÁRIAS (b)	PREVIDENCIÁRIO (c) = (a-b)	FUNGEIONÁRIO DO EXERCÍCIO (d)
2061	25.297	13.264	12.033	347.461
2062	26.070	13.458	12.613	360.074
2063	26.979	13.624	13.355	373.329
2064	27.728	13.791	13.937	387.266
2065	28.617	13.961	14.656	401.922
2066	29.550	14.133	15.417	417.339
2067	30.530	14.306	16.223	433.563
2068	31.558	14.449	17.109	450.671
2069	32.640	14.627	18.013	468.684
2070	33.777	14.775	19.002	487.688
2071	34.973	14.955	20.019	507.707
2072	36.232	15.104	21.128	528.834
2073	37.567	15.265	22.302	551.136
2074	38.953	15.408	23.545	574.602
2075	40.425	15.562	24.863	599.345
2076	41.976	15.717	26.259	625.804
2077	43.612	15.889	27.723	653.577
2078	45.330	16.067	29.263	682.918
2079	47.160	16.221	30.939	713.958
2080	49.085	16.382	32.703	746.781
2081	51.115	16.407	34.708	791.459
2082	53.261	16.572	36.689	848.169
2083	55.526	16.669	38.857	916.985
2084	57.920	16.828	41.092	998.077
2085	60.451	16.968	43.483	1.091.570
2086	63.126	17.088	46.038	1.207.608
2087	65.954	17.219	48.735	1.346.343
2088	68.945	17.362	51.583	1.507.927
2089	72.100	17.485	54.615	1.692.551
2090	75.454	17.619	57.835	1.901.386
2091	78.994	17.764	61.230	2.134.635
2092	82.738	17.949	64.789	2.393.524
2093	87.702	18.070	69.632	2.689.307

Data da Avaliação Atuarial:

29/03/2018

**MELO AUDITORIA E ASSESSORIA LTDA**  
CNPJ 21.681.222/0001-97

Documento Assinado Digitalmente por: JOSE CRISTOVAM DA SILVA FILHO, LUIZ CARLOS BARROS DA SILVA, JOAO LUIS FERREIRA FILHO  
Acesse em: <https://etc.e-ice.pe.gov.br/epp/validaDoc.seam> Código do documento: 087b42ce-9554-40f6-8526-9474d7dd02af

# **ANEXO 8**

## **CRITÉRIOS PARA EMISSÃO DO CRP**

O Ministério da Previdência Social instituiu, através do Decreto nº 3.788/01, o Certificado de Regularidade Previdenciária - CRP, que atestará o cumprimento dos critérios e exigências estabelecidas na Lei nº 9.717/96, pelos RPPS dos Estados, do Distrito Federal e dos Municípios.

O CRP será exigido nos seguintes casos:

- I - realização de transferências voluntárias de recursos pela União;
- II - celebração de acordos, contratos, convênios ou ajustes, bem como de empréstimos, financiamentos, avais e subvenções em geral de órgãos ou entidades da Administração direta e indireta da União;
- III - celebração de empréstimos e financiamentos por instituições financeiras federais;
- IV - pagamento dos valores devidos pelo Regime Geral de Previdência Social em razão da Lei nº 9.795, de 5 de Maio de 1999.

Nos itens abaixo serão apresentados todos os critérios que serão avaliados pelo MPS no momento de emissão do CRP.

#### **1 ACESSO DOS SEGURADOS ÀS INFORMAÇÕES DO REGIME**

A entidade gestora deverá garantir pleno acesso dos segurados às informações relativas ao RPPS, por atendimento a requerimentos e pela disponibilidade dos demonstrativos contábeis, financeiros, previdenciários e demais dados pertinentes.

#### **2 APLICAÇÕES FINANCEIRAS DE ACORDO COM RESOLUÇÃO DO CMN – DECISÃO ADMINISTRATIVA**

O RPPS será fiscalizado, em sua sede, pelo Ministério da Previdência Social no que se refere à correta aplicação dos recursos previdenciários conforme diretrizes previstas em norma específica do Conselho Monetário Nacional, em especial pela Resolução CMN nº 3.922/10.

#### **3 APLICAÇÕES FINANCEIRAS DE ACORDO COM RESOLUÇÃO DO CMN – PREVISÃO LEGAL**

Os recursos previdenciários vinculados ao RPPS deverão ser aplicados nas condições de mercado, com observância de regras de segurança, solvência, liquidez, rentabilidade, proteção e prudência financeira, conforme diretrizes previstas em norma específica do Conselho Monetário Nacional, em especial pelas Resoluções CMN nº 3.922/10 e nº 4.392/14. Estas atividades estarão sujeitas a fiscalização do Ministério da Previdência Social.

#### **4 ATENDIMENTO AO AUDITOR FISCAL EM AUDITORIA DIRETA NO PRAZO**

O ente federativo prestará ao Auditor Fiscal da Previdência Social, todas as informações solicitadas sobre o RPPS, respeitando os prazos estipulados.

**5 ATENDIMENTO AO MPS EM AUDITÓRIA INDIRETA NO PRAZO**

O ente federativo prestará ao MPS, todas as informações solicitadas sobre o RPPS, respeitando os prazos estipulados.

**6 CARÁTER CONTRIBUTIVO (ENTE E ATIVOS - ALÍQUOTAS)**

É necessária a previsão expressa em lei municipal das alíquotas de contribuição do Ente e dos servidores ativos.

**7 CARÁTER CONTRIBUTIVO (ENTE E ATIVOS - REPASSE)**

É necessário o repasse mensal e integral dos valores das contribuições à Unidade Gestora do RPPS do Ente e dos segurados ativos, além da comprovação mediante a emissão do Comprovante de Repasses.

**8 CARÁTER CONTRIBUTIVO (INATIVOS E PENSIONISTAS - ALÍQUOTAS)**

É necessária a previsão expressa em lei municipal das alíquotas de contribuição dos servidores inativos e pensionistas.

**9 CARÁTER CONTRIBUTIVO (INATIVOS E PENSIONISTAS - REPASSE)**

É necessário o repasse mensal e integral dos valores das contribuições à Unidade Gestora do RPPS dos servidores inativos e pensionistas, além da comprovação mediante a emissão do Comprovante de Repasses.

**10 CARÁTER CONTRIBUTIVO (PAGAMENTO DE CONTRIBUIÇÕES PARCELADAS)**

Será necessário o recolhimento integral dos valores parcelados de civildas com o RPPS reconhecidas em confissão e expressa em lei municipal com critérios e índices de atualização, juros, quantidade máxima e valor mínimo de parcelas, além da comprovação mediante a emissão do Comprovante de Repasse.

**11 CARÁTER CONTRIBUTIVO (REPASSE) - DECISÃO ADMINISTRATIVA**

O RPPS está sujeito às inspeções e auditorias do Ministério da Previdência Social no que se refere aos Comprovantes de Repasse. Neste sentido, deve manter arquivado os respectivos comprovantes e demais documentos que comprovem o efetivo repasse: cópia dos extratos de conta, comprovantes de depósito, cópia dos cheques, guias de recolhimento, etc.

**12 COBERTURA EXCLUSIVA A SERVIDORES EFETIVOS**

O RPPS abrange, exclusivamente, o servidor público titular de carga efetivo, o servidor inativo e seus dependentes. Igualmente, o servidor estável e o admitido até 05/10/1988 podem participar do RPPS, desde que regidos pelo RJU.

### **13 CONCESSÃO DE BENEFÍCIOS NÃO DISTINTOS DO RGPS – PREVISÃO LEGAL**

Os Regimes Próprios de Previdência Social – RPPS dos Servidores Públicos da União, dos Estados, do Distrito Federal e dos Municípios, dos Militares dos Estados e do Distrito Federal não poderão conceder benefícios distintos dos previstos no Regime Geral de Previdência Social – RGPS, de que trata a Lei nº 8.213, de 24 de julho de 1991, salvo em disposição em contrário da Constituição Federal. Os Benefícios previstos no RGPS e permitidos aos RPPS são os seguintes:

I – Quanto ao servidor:

- a) aposentadoria por invalidez;
- b) aposentadoria compulsória;
- c) aposentadoria voluntária por idade e tempo de contribuição;
- d) aposentadoria voluntária por idade;
- e) aposentadoria especial;
- f) auxílio-doença;
- g) salário-família; e,
- h) salário-maternidade.

II – Quanto ao dependente:

- a) pensão por morte; e,
- b) auxílio-reclusão.

### **14 CONTAS BANCÁRIAS DISTINTAS PARA OS RECURSOS PREVIDENCIÁRIOS**

As disponibilidades de caixa do regime próprio, ainda que vinculadas a fundos específicos, devem ser depositadas em contas separadas das demais disponibilidades do ente federativo. Da mesma forma, deverão ser separados os recursos destinados a assistência à saúde.

### **15 CONVÊNIO OU CONSÓRCIO PARA PAGAMENTO DE BENEFÍCIOS**

É vedado o pagamento de benefícios previdenciários mediante convênio, consórcio ou outra forma de associação entre estados, entre estados e municípios, e entre municípios.

### **16 DEMONSTRATIVO DA POLÍTICA DE INVESTIMENTOS - DPIN**

A partir de 01/01/2009 será necessário o encaminhamento da Política de Investimentos, conforme modelo disponibilizado no endereço [www.mps.gov.br](http://www.mps.gov.br), conforme Portaria MPS nº 402/08, em seu art. 22.

### **17 DEMONSTRATIVO DAS APLICAÇÕES E INVESTIMENTOS DOS RECURSOS - DAIR - CONSISTÊNCIA DAS INFORMAÇÕES**

As informações prestadas no Demonstrativo Financeiro poderão ter a sua autenticidade verificada a qualquer momento por intermédio da Auditoria Fiscal de Previdência Social.

**18 DEMONSTRATIVO DAS APLICAÇÕES E INVESTIMENTOS DOS RECURSOS - DAIR - ENCAMINHAMENTO À SPS**

Deverá ser encaminhado à SPS, até trinta dias após o encerramento de cada bimestre do ano civil, o que se refere às aplicações dos recursos do RPPS, respeitância à estabilidade na Resolução CMN nº 3.922/10.

**19 DEMONSTRATIVO DE INFORMAÇÕES PREVIDENCIÁRIAS E REPASSES - DIPR - CONSISTÊNCIA E CARÁTER CONTRIBUTIVO**

O ente federativo elaborará e encaminhará à SPS o Demonstrativo das Aplicações e Investimentos dos Recursos - DAIR e o Demonstrativo da Política de Investimentos - DPIA, conforme modelos disponibilizados no endereço eletrônico do MPS na internet ([www.previdencia.gov.br](http://www.previdencia.gov.br)), que deverão conter campos específicos para apresentação de informações acerca da comprovação da qualificação ou certidão do responsável pelos investimentos dos recursos do RPPS.

**20 DEMONSTRATIVO DE INFORMAÇÕES PREVIDENCIÁRIAS E REPASSES - DIPR - ENCAMINHAMENTO À SPS**

As bases de cálculo, os valores arredondados e outras informações necessárias à verificação do cumprimento do caráter contributivo e da utilização dos recursos previdenciários serão enviados pelo ente federativo à SPS, por meio do Demonstrativo de Informações Previdenciárias e Repasses - DIPR, na forma por ela definida. A Consistência das informações, serão verificadas por auditoria direta ou indireta, pela SPS.

**21 DEMONSTRATIVO PREVIDENCIÁRIO - CONSISTÊNCIA DAS INFORMAÇÕES**

As informações prestadas no Demonstrativo Previdenciário poderão ter a sua autenticidade verificada a qualquer momento por intermédio da Auditoria Fiscal da Previdência Social.

**22 DEMONSTRATIVO PREVIDENCIÁRIO - ENCAMINHAMENTO À SPS**

Deverá ser encaminhado à SPS, até trinta dias após o encerramento de cada bimestre do ano civil, o Demonstrativo Previdenciário do RPPS desse período.

**23 DEMONSTRATIVOS CONTÁBEIS**

Realizar demonstrativos contábeis e a partir do exercício de 2009, até 30 de setembro, em relação ao primeiro semestre e até 31 de março, em relação ao encerramento do exercício anterior. Esta documentação deve ser enviada para o endereço estipulado pela SPS e na forma estabelecida pela Portaria MPS nº 509, de 12 de dezembro de 2013, a saber:

- a) Balanço Orçamentário
- b) Balanço Financeiro
- c) Demonstração das Variações Patrimoniais
- d) Balanço Patrimonial

#### **24 ENCAMINHAMENTO DA LEGISLAÇÃO À SPS**

O RPPS deverá encaminhar ao Ministério da Previdência Social cópia da legislação municipal referente à previdência própria, bem como o Regime Jurídico Único, devidamente autenticada e com comprovante de publicação. O mesmo deve ser digitalizado e enviado para o e-mail: [cgaai.auditoria@previdencia.gov.br](mailto:cgaai.auditoria@previdencia.gov.br).

#### **25 EQUILÍBRIO FINANCEIRO E ATUARIAL - ENCAMINHAMENTO NTA, DRAA E RESULTADOS DAS ANÁLISES**

Anualmente o Regime Próprio de Previdência Social deverá enviar a NTA - Nota Técnica Atuarial, DRAA - Demonstrativo de Resultado na Avaliação Atuarial e Relatório Atuarial da Avaliação Atuarial realizada no RPPS.

Este demonstrativo deverá ser registrado até 31 de março de cada exercício a partir de 2010, no CADPREV, juntamente com o Certificado digitalizado com as assinaturas do Atuário, Gestor do RPPS e Prefeito Municipal. O mesmo deve ser digitalizado e enviado para o e-mail: [cgaai.atuarial@previdencia.gov.br](mailto:cgaai.atuarial@previdencia.gov.br) e [cgaai.atuarial@gmail.com](mailto:cgaai.atuarial@gmail.com).

#### **26 EQUILÍBRIO FINANCEIRO E ATUARIAL - RESULTADOS DE ANÁLISES ATÉ 2015**

É necessária a definição em Lei Municipal de alíquotas equivalentes ou superiores ao Plano de Custeio recomendado na última avaliação atuarial quanto à especificação do custeio normal e do custeio especial com a definição do prazo de amortização.

#### **27 ESCRITURAÇÃO DE ACORDO COM PLANO DE CONTAS**

O RPPS deve realizar escrituração contábil de todas as operações que envolvam direta ou indiretamente a responsabilidade do RPPS e que modifiquem ou possam vir a modificar seu patrimônio distinto do mantido pelo tesouro do ente federativo, inclusive quanto às rubricas destacadas no orçamento para pagamento de benefícios. Este critério é exigido desde 01/01/2007.

Além de atender a Lei nº 4.320/64 integrando os balanços gerais do Município, o RPPS deverá providenciar uma contabilidade gerencial autônoma; dá-se como sugestão que o departamento de contabilidade do RPPS use como parâmetro o plano de contas dos Regimes Próprios disponibilizada no endereço [www.mps.gov.br](http://www.mps.gov.br); A Portaria do MPS nº 509/13, aprova o Plano de Contas, o Manual das Contas, os Demonstrativos e as Normas de Procedimentos Contábeis aplicadas aos Regimes Próprios de Previdência Social - RPPS, e a sua utilização a partir de 2005; No anexo 3, do nosso relatório, apresenta-se a forma como devem ser coincidos os valores calculados e apresentados neste Relatório Atuarial.

**28 EXISTÊNCIA DE COLEGIADO OU INSTÂNCIA DE DECISÃO EM QUE SEJA GARANTIDA A PARTICIPAÇÃO DOS SEGURADOS**

Garantia de participação de representantes dos segurados nos colegiados e instâncias de decisão em que os seus interesses sejam objeto de discussão e deliberação desde 01/01/2008.

**29 INCLUSÃO DE PARCELAS REMUNERATÓRIAS TEMPORÁRIAS NOS BENEFÍCIOS**

É vedada a inclusão, nos benefícios de aposentadoria e pensão, para efeito de percepção destes, de parcelas remuneratórias pagas em decorrência do local de trabalho, de função de confiança, de cargo em comissão ou do honorário de permanência, exceto quando tais parcelas integrem a remuneração de contribuição dos servidores.

**30 OBSERVÂNCIA DOS LIMITES DE CONTRIBUIÇÃO DO ENTE**

Contribuição do Ente não inferior ao valor da contribuição do servidor ativo nem superior ao dobro deste, ressalvada a necessidade de cobertura de eventuais insuficiências financeiras do respectivo regime próprio eorrentes do pagamento de benefícios previdenciários.

**31 OBSERVÂNCIA DOS LIMITES DE CONTRIBUIÇÃO DOS SEGURADOS E PENSIONISTAS**

Contribuição dos servidores ativos, inativos e dos pensionistas em alíquota não inferior à prevista para os servidores titulares de cargos efetivos da União.

**32 REGRAS DE CONCESSÃO, CÁLCULO E REAJUSTAMENTO DE BENEFÍCIOS**

A Legislação do RPPS deverá contemplar as regras para concessão de Benefícios nos termos do artigo 40 da Constituição Federal e Emendas Constitucionais nº 20, nº 41 e nº 47.

**33 UNIDADE GESTORA E REGIME PRÓPRIO ÚNICOS**

Desde 01/01/2008, salvo disposição em contrário da Constituição Federal, é vedado a existência de mais de:

- a) um Regime Próprio de Previdência Social – RPPS dos servidores públicos que é o sistema de previdência estabelecido no âmbito de cada ente federativo, que assegure, por lei, ao servidor titular de cargo efetivo, pelo menos os benefícios de aposentadoria e pensão por morte previstos no art. 40 da CF; e,
- b) uma Unidade Gestora do respectivo RPPS em cada ente estatal, que é o órgão integrante da estrutura da administração pública de cada ente federativo que tenha por finalidade a administração, o gerenciamento e a operacionalização do regime próprio, incluindo a arrecadação e gestão de recursos e fundos previdenciários, a concessão, o pagamento e a manutenção dos benefícios.

**34 UTILIZAÇÃO DE RECURSOS PREVIDENCIÁRIOS – DECISÃO ADMINISTRATIVA**

O RPPS será fiscalizado, em sua sede, pelo Ministério da Previdência Social no que se refere à correta utilização dos seus recursos para fins exclusivamente previdenciários (benefícios mencionados no item 14 salvo a taxa de administração de que trata o art. 15, Portaria nº 402/08).

**35 UTILIZAÇÃO DE RECURSOS PREVIDENCIÁRIOS – PREVISÃO LEGAL**

Os recursos previdenciários somente poderão ser utilizados para o pagamento dos benefícios previdenciários mencionado no item 14, salvo a taxa de administração de que trata o art. 15, Portaria nº 402/08. É vedada a utilização dos recursos previdenciários para fins assistenciais, inclusive à saúde.

### **LEGISLAÇÃO**

O ente deve encaminhar, logo após a publicação, toda a legislação sobre o regime previdenciário dos servidores (inclusive as leis anteriores alteradas ou revogadas e não enviadas na época própria), impressa (em meio papel) e autenticada em todas as suas folhas, em cartório ou por servidor público, caso em que deverá constar seu nome, cargo e matrícula. Com a legislação, enviar, SEMPRE, comprovante ou declaração na qual conste a data em que o ato foi publicado (DIA/MÊS/ANO). O endereço para remessa da legislação é:

**Ministério da Previdência Social - SPPS - DRPSP - CGNAL**  
**Esplanada dos Ministérios - Bloco F - Anexo A - Sala 475**  
**CEP 70059-900 - BRASÍLIA - DF**

Para demais critérios avaliados ou envio de legislação, entre em contato com a Coordenação-Geral de Normatização e Acompanhamento Legal-CGNAL pelo telefone nº (61) 2021-5725 - 2021-5776 ou e-mail [sps.cgnal@previdencia.gov.br](mailto:sps.cgnal@previdencia.gov.br)

### **DIFICULDADES DE TRANSMISSÃO DE DEMONSTRATIVOS**

Dificuldades na transmissão de qualquer Demonstrativo serão solucionadas pela Coordenação-Geral de Estudos Técnicos, Estatísticas e Informações Gerenciais, por meio do telefone (61) 2021-5380 - 2021-5776 ou E-mail [cadprev@previdencia.gov.br](mailto:cadprev@previdencia.gov.br)

### **DRAA - Demonstrativo de Resultado da Avaliação Atuarial**

Entre em contato com a Coordenação-Geral de Auditoria, Atuária, Contabilidade e Investimentos - CGACI, por meio do telefone (61) 2021-5776 ou, preferencialmente, pelo e-mail: [cgaai.atuaria@previdencia.gov.br](mailto:cgaai.atuaria@previdencia.gov.br), para maiores informações sobre o Demonstrativo de Resultados da Avaliação Atuarial-DRAA.

### **NTA - Nota Técnica Atuarial**

Entre em contato com a Coordenação-Geral de Auditoria, Atuária, Contabilidade e Investimentos - CGACI, por meio do telefone (61) 2021-5776 ou, preferencialmente, pelo e-mail: [cgaai.atuaria@previdencia.gov.br](mailto:cgaai.atuaria@previdencia.gov.br), para maiores informações sobre a Nota Técnica Atuarial.

### **EQUILÍBRIO FINANCEIRO E ATUARIAL**

Entre em contato com a Coordenação-Geral de Auditoria, Atuária, Contabilidade e Investimentos - CGACI, por meio do telefone (61) 2021-5776 ou, preferencialmente, pelo e-mail: [cgaai.atuaria@previdencia.gov.br](mailto:cgaai.atuaria@previdencia.gov.br), para maiores informações sobre o Equilíbrio Financeiro e Atuarial.

### **DAIR - Demonstrativo das Aplicações e Investimentos dos Recursos**

Entre em contato com a Coordenação-Geral de Auditoria, Atuária, Contabilidade e Investimentos - CGACI, por meio do telefone (61) 2021-5776 ou, preferencialmente, pelo e-mail: [cgaai.investimentos@previdencia.gov.br](mailto:cgaai.investimentos@previdencia.gov.br), para maiores informações sobre o Demonstrativo das Aplicações e Investimentos dos Recursos.

### **DPIN - Demonstrativo da Política de Investimentos**

Entre em contato com a Coordenação-Geral de Auditoria, Atuária, Contabilidade e Investimentos - CGACI, por meio do telefone (61) 2021-5776 ou, preferencialmente, pelo e-mail: [cgaai.contabilidade@previdencia.gov.br](mailto:cgaai.contabilidade@previdencia.gov.br), para maiores informações sobre o Demonstrativo da Política de Investimentos.

### **PLANO DE CONTAS**

Entre em contato com a Coordenação-Geral de Auditoria, Atuária, Contabilidade e Investimentos - CGACI, por meio do telefone (61) 2021-5776 ou, preferencialmente, pelo e-mail: [cgaai.contabilidade@previdencia.gov.br](mailto:cgaai.contabilidade@previdencia.gov.br), para maiores informações sobre o Plano de Contas.

### **DEMONSTRATIVOS CONTÁBEIS**

Entre em contato com a Coordenação-Geral de Auditoria, Atuária, Contabilidade e Investimentos - CGACI, por meio do telefone (61) 2021-5776 ou, preferencialmente, pelo e-mail: [cgaai.contabilidade@previdencia.gov.br](mailto:cgaai.contabilidade@previdencia.gov.br), para maiores informações sobre os Demonstrativos Contábeis.

### **AUDITORIAS DIRETAS E CRITÉRIOS**

Entre em contato com a Coordenação-Geral de Auditoria, Atuária, Contabilidade e Investimentos - CGACI, por meio do telefone (61) 2021-5776 ou, preferencialmente, pelo e-mail: [cgaai.auditoria@previdencia.gov.br](mailto:cgaai.auditoria@previdencia.gov.br), para maiores informações sobre as Auditorias Diretas.

### **PAP - Processo Administrativo Previdenciário**

Entre em contato com a Coordenação-Geral de Auditoria, Atuária, Contabilidade e Investimentos - CGACI, por meio do telefone (61) 2021-5776 ou, preferencialmente, pelo e-mail: [cgaai.contencioso@previdencia.gov.br](mailto:cgaai.contencioso@previdencia.gov.br), para maiores informações sobre as Auditorias Diretas Realizadas e Analisadas por meio de Processo Administrativo Previdenciário.

**MELO AUDITORIA E ASSESSORIA LTDA**  
CNPJ 21.681.222/0001-97

Documento Assinado Digitalmente por: JOSE CRISTOVAM DA SILVA FILHO, LUIZ CARLOS BARRROS DA SILVA, JOAO LUIS FERREIRA FILHO  
Acesse em: <https://eccc.ce.gov.br/epp/validaDoc.seam> Código do documento: 087b42ce-9554-40f6-8526-947a47dd02af

# ANEXO 9

## NOTA TÉCNICA ATUARIAL

**NOTA TÉCNICA ATUARIAL – DATA: 29/03/2018**  
**MUNICÍPIO/UF: LIMOEIRO - PE**

**1. OBJETIVO**

A Constituição Federal define a Previdência Social sob três regimes previdenciários básicos: o Regime Geral de Previdência Social – RGPS, o Regime de Previdência Complementar e o Regime Próprio de Previdência Social – RPPS.

O RPPS é destinado exclusivamente aos servidores públicos ocupantes de cargo efetivo, de caráter contributivo e solidário, mediante contribuição do respectivo ente público, dos servidores ativos, inativos e dos pensionistas, observados os critérios que preservem o equilíbrio financeiro e atuarial.

Com relação ao caráter contributivo a Constituição Brasileira define o seguinte:

*Art. 143 - ....*

*§ 1º - Os Estados, o Distrito Federal e os Municípios instituirão contribuição, cobrada de seus servidores, para custeio, em benefício destes, do regime de previdência de que trata o art. 40, cuja alíquota não será inferior à da contribuição dos servidores titulares de cargo efetivo da União.*

*Art. 195 - .....*

*§ 5º - Nenhum benefício ou serviço de seguridade social poderá ser criado ou majorado ou estendido sem a correspondente fonte de custeio total.*

A forma de organização da previdência social própria, no que concerne aos recursos garantidores dos benefícios, é estabelecida abaixo:

*Art. 249 - Com o objetivo de assegurar recursos para o pagamento de proventos de aposentadoria e pensões concedidas aos respectivos servidores e seus dependentes, em adição aos recursos dos respectivos tesouros, a União, os Estados, o Distrito Federal e os Municípios poderão constituir fundos integrados pelos recursos provenientes de contribuições e por bens, direitos e ativos de qualquer natureza, mediante lei que disporá sobre a natureza e administração desses fundos.*

Na esfera municipal, a fim de atender ao disposto da Constituição Brasileira, foram instituídos Fundos ou Institutos Municipais de Previdência e Assistência Social, com o objetivo de proporcionar benefícios de previdência e assistência social para os servidores regidos pelo Regime Jurídico Único.

É oportuno citar a Lei nº 9.717/98 e as Portarias do MPS nº 402/2006 e 403/2006, que estabelecem normas para a organização e o funcionamento dos regimes próprios de previdência social dos servidores públicos, ocupantes de cargo efetivo, da União, dos Estados, do Distrito Federal e dos Municípios e vedam a utilização de recursos financeiros da Previdência para assistência à saúde.

O presente trabalho terá como objetivo primordial avaliar, com base atuarial:

- O percentual da folha de pagamento que deverá constituir parte dos recursos para o RPPS do servidor público do município para custear os benefícios do sistema próprio de previdência;
- Apurar as reservas matemáticas de benefícios concedidos e de benefícios a conceder;
- Passivo Atuarial para que o Conselho de Administração do RPPS tome conhecimento dos encargos financeiros e atuariais que o RPPS tem à sua responsabilidade;
- Disponibilizar outras orientações de natureza contábil, financeira e de gestão para a sustentabilidade do RPPS e adequação à legislação federal.

## 2. HIPOTHESES BIOMETRICAS, DEMOGRAFICAS, FINANCEIRAS E ECONOMICAS

### 2.1 Tábua Biométrica

Para a realização deste trabalho e visando a estabelecer o equilíbrio atuarial, foram utilizadas as seguintes tábuas biométricas:

- da Tábua de Mortalidade do IBGE, publicada no site [www.mps.gov.br](http://www.mps.gov.br)
- da tábua de mortalidade de inválidos da experiência IBGF fez-se uso da função  $q'_x$ ;
- da tábua Álvaro Vindas fez-se uso da função entrada em Invalidez  $i_x$ ;
- da tábua de mortalidade completa do IBGE fez-se uso da função  $q_x$  para gerar o fluxo anual de receitas e despesas do Plano para um período de 75 anos.

A função mortalidade de ativos,  $q^{ap}$  é obtida pelo método Hamza a partir das três funções das tábuas citadas. Com essas funções construiu-se a tabela de comutações com taxa de juros de 6% ao ano. A tabela de comutações é utilizada para o cálculo do valor de contribuição referente a cada servidor para que o mesmo tenha direito Aos benefícios de aposentadoria e pensão por morte conforme especificado no art. 40 da Constituição Brasileira. Também é utilizada para o cálculo das Reservas Técnicas.

### 2.2 Expectativa de Reposição de Servidores Ativos

Está prevista a reposição do servidor ativo, isto é, salienta um servidor ativo a reposição é de outro em seu lugar.

### 2.3 Composição Familiar

Todos os servidores ativos estatutários da Prefeitura, autarquias e Câmara Municipal, mais os aposentados e pensionistas do RPPS do município e seus respectivos dependentes

### 2.4 Taxa de Juros Real

A taxa real anual de juros adotada equivale ao limite máximo de 6,00% permitida pela legislação que regulamenta as entidades de previdência própria

### 2.5 Taxa de Crescimento do Salário por Mérito

Está previsto a taxa de 1% ao ano

### 2.6 Projeção de Crescimento Real do Salário por Produtividade

Está previsto a taxa de 0% ao ano

### 2.7 Projeção de Crescimento real dos Benefícios do Plano

Está previsto a taxa de 0% ao ano

### 2.8 Fator de Determinação do Valor Real ao Longo do Tempo dos Salários

Utilizado 100% ao ano

### 2.9 Fator de Determinação do Valor Real ao Longo do Tempo dos Benefícios

Utilizado 100% ao ano

## 3. MODALIDADE DOS BENEFÍCIOS ASSEGURADOS PELO RPPS

Os Benefícios do Plano são os seguintes:

I – Quanto ao segurado;

- a) aposentadoria por invalidez;
- b) aposentadoria por idade;
- c) aposentadoria por tempo de contribuição e idade;
- d) aposentadoria compulsória;
- e) auxílio-doença;
- f) salário-família;
- g) salário-maternidade;

II – Quanto ao dependente;

- a) pensão por morte;
- b) auxílio-reclusão;

**Tabela 1 - QUADRO GERAL**

Regra	Apresentação	Idade (anos)	Tempo Contrib. (anos)	Pedágio	Tempo Serv. Público	Tempo Cargo	Admissão	Provento	Reajuste
Direito Adquirido	Voluntária (art. 8º, EC 20)	60 homem 48 mulher	30 homem 30 mulher	20%	5	5	Até 16/12/2006	Integral	Paridade
	Voluntária (art. 8º, EC 20)	60 homem 48 mulher	30 homem 25 mulher	40%	5	5	Até 16/12/2006	Proporcional	Paridade
	Voluntária (art. 31, §1º, art. 40, CF)	60 homem 50 mulher	35 homem 30 mulher	-	10	5	Até 16/12/2008	Integral	Paridade
	Paridade (II, §1º, art. 40, CF)	60 homem 60 mulher	Mínimo 10	-	10	5	Até 16/12/2008	Proporcional	Paridade
Transição	Voluntária (art. 2º, EC 41)	55 homem 45 mulher	35 homem 30 mulher	20%	5	5	Até 16/12/2008	Média e Reduzida	Índice
	Voluntária (art. 2º, EC 47)		Id + TC1 = 65 anos homem Id + TC2 = 55 anos mulher	-	25	5	Até 16/12/2008	Integral	Paridade
	Voluntária (art. 8º, EC 43)	60 homem 55 mulher	35 homem 30 mulher	-	20	5	Até 31/12/2003	Integral	Paridade
Permanente	Voluntária (art. 12, §1º, art. 40, CF)	60 homem 55 mulher	35 homem 30 mulher	-	10	5	Qualquer data	Média	Índice
	Paridade (II, §1º, art. 40, CF)	60 homem 60 mulher	Mínimo 10	-	10	5	Qualquer data	Média e Proporcional	Índice
	Compulsória (art. 40, CF)	70 ambos	Mínimo 10	-	10	5	Qualquer data	Média e Proporcional	Índice

1. Pedágio: o tempo de contribuição deverá ser 16/12/2008 para completa; o tempo do quadro acima será acrescido de 20% ou 40%.
2. Provento Integral: os servidores terão seus proventos da inatividade baseados na última remuneração.
3. Provento Proporcional
  - 3.1. Direito Adquirido: para os servidores que implementaram as condições do quadro acima, a média 31/12/2003, a proporção será de 70%, e será acrescida 5% para cada ano adicional de contribuição.
  - 3.2. Permanente: para os servidores enquadrados nesta regra a proporcionalidade.

se dará duplo o número de dias de efetivo exercício pelo número de dias necessários para a aposentadoria.

**4. Reajuste**

- 4.1. Paridade: o reajuste se dará no mesmo valor e proporção dos servidores em atividade.
  - 4.2. Índice: reajuste a ser previsto em lei estadual, com base em um índice oficial de inflação e que seja o mais adequado.
- Deixa deste período é necessário, no mínimo, 15 anos como servidor estatutário.
- Com TC 2 35 anos para homem e TC 2 30 anos para mulher.

**Tabela 2 - PROFESSORES - Exclusivo tempo de magistério**

Regra	Aposentadoria	Idade (homem)	Tempo Contrib. (homem)	Pedágio	Bônus	Tempo Serv. Público	Tempo C/MSD	Atividade	Provento	Reajuste
Direito Adquirido	Voluntária (art. 17, III, CF)	53 homem 48 mulher	35 homem 30 mulher	20%	17% h 20% m	5	5	Até 16/12/98	Integral	Paridade
	Voluntária (art. 17, III, CF, EC 20)	53 homem 49 mulher	35 homem 30 mulher	40%	17% h 20% m	5	5	Até 16/12/98	Proporcional	Paridade
	Voluntária (art. 15, §1º, art. 40, III)	53 homem 50 mulher	35 homem 30 mulher	-	-	0	5	Até 16/12/98	Integral	Paridade
Transição	Voluntária (art. 2º, EC 41)	53 homem 48 mulher	35 homem 30 mulher	20%	17% h 20% m	5	5	Até 16/12/98	Média e Reajuste	Índice
	Voluntária (art. 3º, EC 47)	Até 70** = 90 anos homem Até 70** = 85 anos mulher	-	-	-	20%	5	Até 16/12/98	Integral	Paridade
	Voluntária (art. 5º, EC 41)	53 homem 50 mulher	35 homem 25 30 mulher	-	-	30%	5	Até 31/12/93	Integral	Paridade
Punimento	Voluntária (art. 11, §1º, art. 40, CF)	53 homem 50 mulher	35 homem 25 30 mulher	-	-	10	5	Qualquer data	Média	Índice
	Forçada (art. 11, §1º, art. 40, CF)	53 homem 50 mulher	Mínimo 10	-	-	10	5	Qualquer data	Média e Proporcional	Índice
	Compulsória (art. 40, CF)	70 homem	Mínimo 10	-	-	10	5	Qualquer data	Média e Proporcional	Índice

1. Pedágio: o tempo de contribuição fixado em 16/12/98 para completar o tempo de cada adira será acrescido de 20% ou 40%.
2. Bônus: o tempo de contribuição será contado até 16/12/98, será necessário o bônus de tabela acima, antes do cálculo do pedágio.
3. Provento Integral: os servidores serão recebidos de inatividade baseados na última remuneração.
4. Provento Proporcional
- 4.1. Direito Adquirido: para os servidores que implementaram as condições do quadro na Lei 16/12/93, a proporção será de 70%, e será acrescido 5% para cada ano adicional de contribuição.

4.2. Punimento: para os servidores enquadrados nesta regra a proporcionalidade se dará em função o número de dias de efetiva atuação pelo número de dias trabalhados para aposentadoria.

**5. Reajuste**

5.1. Paridade: o reajuste se dará na mesma data e proporção dos servidores em atividade.

5.2. Índice: reajuste a ser previsto em lei municipal, com base em lei ou decreto oficial de inflação e data base definida.

\* Dentro deste período é necessário, no mínimo, 15 anos como servidor estatutário.

\*\* Com 10 > 35 anos para homem e 10 > 30 anos para mulher.

**3.1 APOSENTADORIA POR INVALIDEZ**

Será concedida aposentadoria por invalidez permanente com proventos proporcionais ao tempo de contribuição, exceto se decorrente do acidente em serviço, moléstia profissional ou doença grave, contagiosa ou incurável, na forma da lei.

No cálculo dos proventos será considerada a média aritmética simples das maiores remunerações, utilizadas como base para as contribuições do servidor aos regimes de previdência a que estiver vinculado, correspondentes a 80% (oitenta por cento) de todo o período contributivo, desde a competência de julho de 1994 ou desde a do início da contribuição, se posterior àquela competência. Portaria MPS nº 402/2008, anexo, item 7.

### **3.2 APOSENTADORIA POR IDADE E TEMPO DE CONTRIBUIÇÃO**

Com o advento das Emendas Constitucionais nº 41 de 19/12/2003 e nº 47 de 05/07/2005, os servidores poderão requerer aposentadoria, enquadrando-se numa das hipóteses a seguir:

### **3.3 PENSÃO POR MORTE**

O benefício de pensão por morte será concedido aos beneficiários do servidor ativo ou inativo, na data do óbito e equivalerá ao valor da totalidade dos proventos do servidor falecido, até o limite máximo estabelecido para os benefícios do RGPS de que trata o Art. 201 da Constituição Federal, acrescido de 70% (setenta por cento) da parcela excedente a este limite.

## **4. REGIMES FINANCEIROS E MÉTODOS DE FINANCIAMENTO POR BENEFÍCIO ASSEGURADO PELO RPPS**

### **4.1 Repartição Simples**

Neste regime financeiro o equilíbrio atuarial é estabelecido com o pagamento das contribuições à medida que vão ocorrendo os benefícios.

Tais benefícios são atualmente de responsabilidade do Ente Municipal, portanto, não cobertos pelo atual plano de benefícios do instituto de previdência, quais sejam: Auxílio Doença, Salário Maternidade, Auxílio Reclusão e Salário Família.

A Portaria MPS nº 403/2008, define em art. 2º, inciso XIII, como:

Regime Financeiro de Repartição Simples: regime em que as contribuições estabelecidas no plano de custeio, a serem pagas pelo ente federativo, pelos servidores ativos e inativos e pelos pensionistas, em um determinado exercício, sejam suficientes para o pagamento dos benefícios nesse exercício, sem o propósito de acumulação de recursos, admitindo-se a constituição de fundo previdencial para oscilação de risco.

### **4.2 Repartição de Capitais de Cobertura - RCC**

Assim como no Regime de Caixa, as taxas no Regime de Repartição de Capitais de Cobertura são atualizadas anualmente. Neste caso, entretanto, são previstas receitas que cubram não apenas as despesas do ano, mas também constituam reservas que, correlatamente investidas, garantam a continuidade futura dos pagamentos mensais dos benefícios iniciados no exercício, não importando que tais pagamentos se prolonguem durante toda a vida do segurado.

Desta forma, para o ano *i*, é previsto um fundo *Di* equivalente ao fluxo de despesas futuras com os servidores que farão jus a benefícios neste ano, ainda que tais despesas se prolonguem pela sobrevivência dos beneficiários nos anos subsequentes. A taxa correspondente ao ano *i* é então dada pela razão entre *Di* e a folha salarial do ano *i*.

Para este regime estão cobertos os benefícios de aposentadoria por invalidez, pensão por morte do segurado ativo e pensão por morte de aposentado por invalidez.

#### 4.2 Capitalização Individual: Prêmio Nivelado Individual

**Regime de Capitalização Individual:** Utiliza-se o Método Prêmio Nivelado Individual para os benefícios Aposentadoria por Tempo de Contribuição, Aposentadoria por Invalidez, Aposentadoria por Idade e Pensão por Morte.

A Portaria MPS nº 403/2008, define em art. 2º, inciso X, como:

**Regime Financeiro de Capitalização:** regime em que as contribuições estabelecidas no plano de custeio, a serem pagas pelo ente federativo, pelos servidores ativos e inativos e pelos pensionistas, acrescidas ao patrimônio existente, às receitas por ele geradas e a outras espécies de aportes, sejam suficientes para a formação de recursos garantidores a cobertura de compromissos futuros do plano de benefícios e da taxa de administração.

Para este regime estão cobertos os benefícios de aposentadoria por idade, aposentadoria por tempo de contribuição e aposentadoria compulsória, pensão por morte de Aposentado por idade, tempo de contribuição e compulsória

#### 4.4 Taxa de Administração

Percentual sobre o total das folhas de pagamentos de servidores ativos, inativos e pensionistas, utilizado para cobrir despesas do Instituto com a administração do mesmo.

Para o caso específico foi aplicada a taxa de 2%.

### 5. METODOLOGIA DE CÁLCULO PARA CADA BENEFICIO

#### 5.1 Benefícios Previdenciários avaliados em RCC

##### 5.1.1 Aposentadoria por Invalidez a conceder

$$ENCAIXA/CAT = \sum_{j=0}^{j-1} P_j^{(m)} \cdot i_{t,j} \cdot v^j \cdot i_{RCC}^{(12)} \cdot (13 \cdot BENINV(j))$$

- Provisão matemática de benefícios concedidos

$$PM_j = VABF_x - VACF_x$$

Onde:

$$VABF_x = 13 \cdot RCC \cdot PC \cdot a_{\overline{x}|i}^{H(2)}$$

**5.1.2 Pensão por Morte de Participante Ativo**

$$ENCATSRVCAP = 13 \cdot BENPEN \cdot \sum_{j=0}^{41-j} a P_x^{(a)} \cdot i P_j \cdot q_{y+j} \cdot v^{j+0.5} \cdot H_{y+j|12}^{(a)}$$

- Provisão matemática de benefícios concedidos

$$PM_x = VABF_x - VACF_x$$

Onde:

$$VABF_x = 13 \cdot RC_x \cdot FC_x \cdot a \frac{iH(12)}{x+1/2}$$

**5.1.3 Pensão por Morte de Inativo por Invalidez**

$$ENCAINVRVCAP = \sum_{j=0}^{x-2} i P_x^{(a)} \cdot i_{x+j} \cdot v^j \cdot a_{x+j}^{(12)} \cdot 13 \cdot BENPEN(t)$$

- Provisão matemática de benefícios concedidos

$$PM_x = VABF_x - VACF_x$$

Onde:

$$VABF_x = 13 \cdot RC_x \cdot FC_x \cdot a \frac{iH(12)}{x+1/2}$$

**5.1.4 Encargos com a Aposentadoria por Tempo de Serviço, Idade e Compulsória**

**5.1.4.1 Concedidos**

$$ENCATSCAP = 13 \cdot BENTS \cdot a^{(12)} \cdot FC$$

**5.1.4.2 A Conceder**

Encargos com a Aposentadoria por Tempo de Serviço para servidores ativos que ainda não atendem aos requisitos mínimos de elegibilidade:

$$VABF = 13 \cdot BENTS \cdot a P_r^{(a)} \cdot v^j \cdot a_{x+j}^{(12)} \cdot FC$$

$$VACF = CN \cdot \frac{N_r^{(a)} - N \frac{aa+1}{s} - \frac{1}{2d} \cdot (D_r^{aa+12} - D_r^{aa})}{D_r^a}$$

- Provisão matemática de benefícios conceder

$$PMBAC_x = 13 * BENEF * FC_{t,x} D_t^{(2)} * v_{x+t}^{(2)} * \frac{x-t-g}{r-g}$$

$$CV = \left[ \frac{N_t^{(2)} - N_{t+1}^{(2)} - \frac{1}{24} * (D_t^{(2)} + i - D_{t+1}^{(2)} + j)}{D_t^{(2)}} \right] * \left[ \frac{N_{t+1}^{(2)} + i - N_{t+2}^{(2)} + r - \frac{11}{24} * (D_{t+1}^{(2)} + r - D_{t+2}^{(2)})}{D_{t+1}^{(2)}} \right] * \left[ \frac{N_{t+2}^{(2)} - N_{t+3}^{(2)} + r - \frac{1}{24} * (D_{t+2}^{(2)} + r - D_{t+3}^{(2)})}{D_{t+2}^{(2)}} \right]$$

### 5.1.4.3 Reversão para Pensão

Cobertura do pagamento de pensões aos dependentes do aposentadoria por Tempo de Serviço que vierem falecer

$$ENCARGOS/PCIP = 13 * BENP.S.N * \sum_{t=0}^{100-y} v^t p_x^{(1)} \cdot q_{x+t} v^{t+1} * H_{x+t+1}^{(12)}$$

## 5.2 Expressão de cálculo do Valor Atual dos Salários Futuros

Para a determinação dos percentuais de contribuição normal utilizamos a folha salarial anualizada, contudo informamos a expressão de cálculo do valor atual dos salários futuros.

$$FOLHAANUAL(t) = \sum_{j=1}^{NumServ} 13 * REMUNERAÇÃO/PROVENTOS(x,t) \cdot p_x^{(2)}$$

Onde NumServ é o número total de servidores ativos, REMUNERAÇÃO/PROVENTOS (s,t) é a remuneração atual do servidor s projetada atuarialmente para o tempo t. A probabilidade considerada é a do servidor de idade x permanecer ativo até a idade x+t

A projeção atuarial da remuneração atual do servidor é feita levando em conta a taxa real anual de juros em conjunto com a curva salarial adotada.

Dimensionamos o valor atual probabilístico do custo do pagamento de uma unidade monetária anual vitaliciamente ao indivíduo de idade x.

$$a_x = \sum_{t=0}^{100-x} v^t \cdot p_x$$

Probabilidade de um indivíduo de idade x sobreviver à idade x+t:

$${}_t p_x = \frac{l_{x+t}}{l_x}$$

Pagamentos anuais são repartidos mensalmente:

$$a_x^{(12)} = a_x - \frac{11}{24}$$

Valor atual probabilístico do custo de uma unidade monetária anual vitaliciamente ao indivíduo inválido de idade x:

$$a_x^1 = \sum_{t=0}^{100-x} v^t \cdot p_x^1$$

Valor atual probabilístico do pagamento de uma unidade monetária anual e vitalícia aos dependentes do servidor falecido com a idade x.:

$$H_{x-12}^{(12)} = \frac{H_x^{(12)} + H_{x-1}^{12}}{2}$$

Valor atual probabilístico do pagamento anual de uma unidade monetária vitalícia aos pensionistas do inválido falecido de idade x

$$a_x^{p(12)} = \sum_{t=0}^{100-x} (p_x^1 \cdot q_{x+t}^1 v^{t+1/2} \cdot H_{x+(t+1)/2}^{(12)})$$

## 6. METODOLOGIA DE CALCULO DA COMPENSAÇÃO PREVIDENCIARIA A RECEBER E A PAGAR

Limitado a 10% do Valor Atual dos Benefícios Futuros (Benefícios a Conceder e Benefícios Concedidos) – Art. 11, § 5º da Portaria MPS nº 403 de 10/12/2008.

Atenciosamente,

**MELO AUDITORIA E ASSESSORIA LTDA**

**CIBA 140**

**RICARDO CICARELLI DE MELO**

**MIBA 1306**

**MELO AUDITORIA E ASSESSORIA LTDA**  
CNPJ 21.681.222/0001-97

Documento Assinado Digitalmente por: JOSE CRISTOVAM DA SILVA FILHO, LUIZ CARLOS BARRROS DA SILVA, JOAO LUIS FERREIRA FILHO  
Acesse em: <https://eccc.ce.gov.br/epp/validaDoc.seam> Código do documento: 087b42ce-9554-40f6-8526-947a47dd02af

# **ANEXO 10**

## **REGULARIDADE JUNTO AO**

### **IBA – INSTITUTO BRASILEIRO DE ATUÁRIA**

**DECLARAÇÃO  
DE  
REGULARIDADE**

Declaramos, para os devidos fins, que a empresa **Melo Auditoria e Assessoria Ltda** está inscrita no IBA - Instituto Brasileiro de Atuária, na categoria Sócio Coletivo prestador de serviços atuariais, **CIBA nº 140**, estando com as contribuições regularizadas junto a este Instituto.

Esta declaração tem validade até a data de **31/08/2018**.

Rio de Janeiro, 26 de fevereiro de 2018.

  
Instituto Brasileiro de Atuária

Jose Cristovam da Silva  
Instituto Brasileiro de Atuária  
Rio de Janeiro, RJ

**FUNDO MUNICIPAL DE SAUDE DE LIMOEIRO**

PC COMENDADOR PESTANA, 01, CENTRO. LIMOEIRO-PE

CNPJ: 10.628.610/0001-98

Mês: 07/2019  
**Folha Mensal**

Página 1 de 4

07/01/2019 16:28

**Resumo Contábil****Unidade: 000001 - UNIDADE BASICA DE SAUDE - EFETIVOS**

<b>Total a Empenhar</b>	<b>13.646,60</b>	
Total de Vencimentos	11.838,65	
Salário Família	0,00	
Outras Deduções	0,00	
Horas Extras (319016)	477,00	
Bolsa de Estudo (339018)	0,00	
Despesa/Receita.Extra (PASEP,...)	0,00	
Sal. Maternidade	0,00	
Benefícios Assistenciais	0,00	
<b>Total Bruto</b>	<b>12.315,65</b>	
Total de Descontos	1.708,36	
Total Líquido	10.607,29	Valor Ref. a 13º Salário
FGTS a Recolher	0,00	→ Valores Sem 13º Salário

Vínculo	Qtde.	Bruto		Deduções			Líquido	
		Patronal	Bruto	Salário Família	Salário Maternidade	Outras Deduções	Patronal	Líquido
30 Efetivos - RPPS 1 - Admitidos até 10/2011	0	1.330,95	0,00	0,00	0,00	0,00	1.330,95	0,00
<b>Total</b>		<b>1.330,95</b>	<b>0,00</b>	<b>0,00</b>	<b>0,00</b>	<b>0,00</b>	<b>1.330,95</b>	<b>0,00</b>

**Funcionários**

Situação	Quantidade
01 - Normal	
<b>Total</b>	
Quantidade de trabalhadores processados	

**Proventos**

Evento	Descrição	Qtde.	Refer.	Valor	Classificação contábil
001	SALARIO BASE	6	180,00	5.736,00	Salário Base
004	HORA EXTRA 50%	2	60,00	477,00	Hora Extra
007	QUINQUENIO 5%	3	15,00	143,70	
008	QUINQUENIO 10%	3	30,00	286,20	
021	INSALUBRIDADE 20%	6	120,00	1.147,20	
057	COMP CARGO COMISSIONADO	1	0,00	1.100,00	
075	GRATIFICAÇÃO	1	50,00	1.030,00	
908	1/3 FERIAS	3	90,00	1.224,30	
954	LICENCA-PRÊMIO	1	30,00	1.171,25	

**Descontos**

Evento	Descrição	Qtde.	Refer.	Valor	Classificação contábil
006	EMPRESTIMO CONSIG. CEF	1	0,00	163,11	Receita Extra Despesa Extra
042	ASSEMULPE	3	3,00	28,62	Receita Extra Despesa Extra
049	EMPRESTIMO CONSIG. CEF II	1	0,00	119,89	Receita Extra Despesa Extra
052	EMPRESTIMO CONSIG. CEF V	1	0,00	86,96	Receita Extra Despesa Extra
920	IRRF - SALARIO	1	15,00	89,75	Receita Extra Despesa Extra
942	PREVIDÊNCIA - RPPS	7	77,00	1.220,03	Receita Extra Despesa Extra

**Contribuição Previdenciária do Segurado por Vínculo**

Vínculo	Valor
30 - Efetivos - RPPS 1 - Admitidos até 10/2011	1.220,03
<b>Total</b>	<b>1.220,03</b>

<b>Base de I.R.R.F.</b>	<b>11.091,35</b>	<b>Base de Previdência Total</b>	<b>11.091,35</b>
<b>Base de F.G.T.S.</b>	<b>0,00</b>	Base de Previdência por Vínculo	Valor
		30 - Efetivos - RPPS 1 - Admitidos até 10/2011	11.091,35

**FUNDO MUNICIPAL DE SAUDE DE LIMOEIRO**

PC COMENDADOR PESTANA, 01, CENTRO. LIMOEIRO-PE

CNPJ: 10.628.610/0001-98

Folha Mensal

Página 2 de 4

07/01/2019 16:28:30

**Resumo Contábil****Unidade: 000002 - SEDE - EFETIVOS**

<b>Total a Empenhar</b>	<b>73.006,11</b>	
Total de Vencimentos	61.619,85	
Salário Família	221,97	
Outras Deduções	0,00	
Horas Extras (319016)	3.395,35	
Bolsa de Estudo (339018)	0,00	
Despesa/Receita.Extra (PASEP,...)	0,00	
Sal. Maternidade	0,00	
Benefícios Assistenciais	0,00	
<b>Total Bruto</b>	<b>65.237,17</b>	
Total de Descontos	14.811,63	
Total Líquido	50.425,54	Valor Ref. a 13º Salário
FGTS a Recolher	0,00	→ Valores Sem 13º Salário

Vínculo	Qtde.	Bruto		Deduções			Líquido
		Patronal	Bruto	Salário Família	Salário Maternidade	Outras Deduções	Patronal Líquido
30 Efetivos - RPPS 1 - Admitidos até 10/2011	108		6.092,92	31,71	0,00	0,00	6.061,21
31 Efetivos - RPPS 2 - Admitidos após 11/2011	108		1.676,02	190,26	0,00	0,00	1.485,76
<b>Total</b>			<b>7.768,94</b>	<b>221,97</b>	<b>0,00</b>	<b>0,00</b>	<b>7.546,97</b>

**Funcionários**

Situação	Quantidade
01 - Normal	
<b>Total</b>	
Quantidade de trabalhadores processados	

**Proventos**

Evento	Descrição	Qtde.	Refer.	Valor	Classificação contábil
001	SALÁRIO BASE	42	1.260,00	40.842,80	Salário Base
004	HORA EXTRA 50%	11	380,00	3.068,68	Hora Extra
007	QUINQUENIO 5%	16	80,00	798,44	
008	QUINQUENIO 10%	5	50,00	477,60	
009	QUINQUENIO 15%	3	45,00	433,20	
021	INSALUBRIDADE 20%	33	660,00	6.371,60	
039	INCORPORAÇÃO	2	0,00	248,00	
043	RISCO DE VIDA 30%	1	30,00	398,04	
057	COMP CARGO COMISSONADO	5	0,00	3.828,00	
074	HORA EXTRA 50% RETROATIVO	1	40,00	326,67	Hora Extra
075	GRATIFICAÇÃO	2	100,00	1.971,98	
904	SALÁRIO FAMILIA	4	7,00	221,97	Salário Família
908	1/3 FERIAS	6	180,00	3.067,39	
954	LICENCA-PRÊMIO	2	60,00	3.182,80	

**Descontos**

Evento	Descrição	Qtde.	Refer.	Valor	Classificação contábil
006	EMPRESTIMO CONSIG. CEF	16	108,00	2.636,51	Receita Extra Despesa Extra
019	CARTÃO BCSUL	1	0,00	24,67	Receita Extra Despesa Extra
027	PENSÃO ALIMENTICIA	2	0,00	625,36	Receita Extra Despesa Extra
042	ASSEMULPE	12	12,00	115,00	Receita Extra Despesa Extra
044	AGMATASPE	1	2,50	33,17	Receita Extra Despesa Extra
045	SMOEPE	8	20,00	196,00	Receita Extra Despesa Extra
049	EMPRESTIMO CONSIG. CEF II	10	72,00	807,03	Receita Extra Despesa Extra
050	EMPRESTIMO CONSIG. CEF III	6	28,00	669,69	Receita Extra Despesa Extra
051	EMPRESTIMO CONSIG. CEF IV	1	72,00	52,84	Receita Extra Despesa Extra
052	EMPRESTIMO CONSIG. CEF V	14	0,00	2.550,51	Receita Extra Despesa Extra
054	EMPRESTIMO CONSIG. SANTANDER	1	0,00	101,00	Receita Extra Despesa Extra
920	IRRF - SALARIO	2	22,50	185,74	Receita Extra Despesa Extra
942	PREVIDÊNCIA - RPPS	44	484,00	6.814,11	Receita Extra Despesa Extra

Assinado Digitalmente por: LUIZ CARLOS DOS SANTOS DA SILVA FILHO, JOSE CRISTOVAM DA SILVA FILHO, JOSE REIREN DA SILVA FILHO, JOSE CRISTOVAM DA SILVA FILHO.

# FUNDO MUNICIPAL DE SAUDE DE LIMOEIRO

PC COMENDADOR PESTANA, 01, CENTRO. LIMOEIRO-PE

CNPJ: 10.628.610/0001-98

Mês: 01/2019

Folha Mensal

Página 3 de 4

07/01/2019 16:23:30

## Resumo Contábil

Unidade: 000002 - SEDE - EFETIVOS

### Contribuição Previdenciária do Segurado por Vínculo

Vínculo		
30 - Efetivos - RPPS 1 - Admitidos até 10/2011		5.580,00
31 - Efetivos - RPPS 2 - Admitidos após 11/2011		1.220,00
<b>Total</b>		<b>6.800,00</b>

<b>Base de I.R.R.F.</b>	<b>61.947,81</b>	<b>Base de Previdência Total</b>	<b>61.947,81</b>
<b>Base de F.G.T.S.</b>	<b>0,00</b>	Base de Previdência por Vínculo	
		30 - Efetivos - RPPS 1 - Admitidos até 10/2011	50.770,00
		31 - Efetivos - RPPS 2 - Admitidos após 11/2011	11.177,81

Assinado digitalmente por CARLOS BARROS DA SILVA, JOAO LUIS FERREIRA FILHO, JOSE CRISTOVAM DA SILVA FILHO em 07/01/2019 às 16:23:30. Para mais detalhes consulte o código de documento: c1d08675-e2c7-4794-9f2a-e5c36963a74c

**FUNDO MUNICIPAL DE SAUDE DE LIMOEIRO**

PC COMENDADOR PESTANA, 01, CENTRO. LIMOEIRO-PE

CNPJ: 10.628.610/0001-98

Mês: 01/2019  
Folha Mensal

Página 4 de 4

Data: 07/01/2019 16:28:30

**Resumo Contábil****Unidade: 000004 - CENTRO DE TESTAGEM E AMOSTRA - EFETIVOS**

<b>Total a Empenhar</b>	<b>8.083,04</b>	
Total de Vencimentos	6.560,40	
Salário Família	63,42	
Outras Deduções	0,00	
Horas Extras (319016)	636,00	
Bolsa de Estudo (339018)	0,00	
Despesa/Receita.Extra (PASEP,...)	0,00	
Sal. Maternidade	0,00	
Benefícios Assistenciais	0,00	
<b>Total Bruto</b>	<b>7.259,82</b>	
Total de Descontos	1.509,03	
Total Líquido	5.750,79	Valor Ref. a 13º Salário
FGTS a Recolher	0,00	→ Valores Sem 13º Salário

Vínculo	Qtde.	Bruto		Deduções			Líquido
		Patronal	Bruto	Salário Família	Salário Maternidade	Outras Deduções	Patronal Líquido
30 Efetivos - RPPS 1 - Admitidos até 10/2011	0	556,10	63,42	0,00	0,00	492,68	
31 Efetivos - RPPS 2 - Admitidos após 11/2011	0	267,12	0,00	0,00	0,00	267,12	
<b>Total</b>		<b>823,22</b>	<b>63,42</b>	<b>0,00</b>	<b>0,00</b>	<b>759,80</b>	

**Funcionários**

Situação	Quantidade
01 - Normal	
97 - Afastamento sem vencimento/sem remuneração	
<b>Total</b>	
Quantidade de trabalhadores processados	

**Proventos**

Evento	Descrição	Qtde.	Refer.	Valor	Classificação contábil
001	SALARIO BASE	5	150,00	4.776,00	Salário Base
004	HORA EXTRA 50%	1	40,00	318,00	Hora Extra
007	QUINQUENIO 5%	1	5,00	47,70	
021	INSALUBRIDADE 20%	5	100,00	955,20	
074	HORA EXTRA 50% RETROATIVO	1	40,00	318,00	Hora Extra
904	SALARIO FAMILIA	1	2,00	63,42	Salário Família
908	1/3 FERIAS	2	60,00	781,50	

**Descontos**

Evento	Descrição	Qtde.	Refer.	Valor	Classificação contábil
006	EMPRESTIMO CONSIG. CEF	3	0,00	454,88	Receita Extra Despesa Extra
042	ASSEMULPE	1	1,00	9,54	Receita Extra Despesa Extra
052	EMPRESTIMO CONSIG. CEF V	1	0,00	339,00	Receita Extra Despesa Extra
942	PREVIDÊNCIA - RPPS	5	55,00	705,61	Receita Extra Despesa Extra

**Contribuição Previdenciária do Segurado por Vínculo**

Vínculo	Valor
30 - Efetivos - RPPS 1 - Admitidos até 10/2011	509,73
31 - Efetivos - RPPS 2 - Admitidos após 11/2011	195,88
<b>Total</b>	<b>705,61</b>

<b>Base de I.R.R.F.</b>	<b>6.414,90</b>
<b>Base de F.G.T.S.</b>	<b>0,00</b>

<b>Base de Previdência Total</b>	<b>6.414,90</b>
Base de Previdência por Vínculo	Valor
30 - Efetivos - RPPS 1 - Admitidos até 10/2011	4.634,10
31 - Efetivos - RPPS 2 - Admitidos após 11/2011	1.780,80

**FUNDO MUNICIPAL DE SAUDE DE LIMOEIRO**

PC COMENDADOR PESTANA, 01, CENTRO. LIMOEIRO-PE

CNPJ: 10.628.610/0001-98

Mês: 07/2019

Folha Mensal

Página 5 de 4

07/01/2019 16:28:30

**Resumo Contábil****Unidade: 000005 - CAPS III - EFETIVOS**

<b>Total a Empenhar</b>	<b>13.917,10</b>	
Total de Vencimentos	12.530,76	
Salário Família	0,00	
Outras Deduções	0,00	
Horas Extras (319016)	0,00	
Bolsa de Estudo (339018)	0,00	
Despesa/Receita.Extra (PASEP,...)	0,00	
Sal. Maternidade	0,00	
Benefícios Assistenciais	0,00	
<b>Total Bruto</b>	<b>12.530,76</b>	
Total de Descontos	2.325,55	
Total Líquido	10.205,21	Valor Ref. a 13º Salário
FGTS a Recolher	0,00	→ Valores Sem 13º Salário

Vínculo	Qtde.	Bruto		Deduções			Líquido
		Patronal	Bruto	Salário Família	Salário Maternidade	Outras Deduções	Patronal Líquido
30 Efetivos - RPPS 1 - Admitidos até 10/2011	0		648,84	0,00	0,00	0,00	648,84
31 Efetivos - RPPS 2 - Admitidos após 11/2011	0		737,50	0,00	0,00	0,00	737,50
<b>Total</b>			<b>1.386,34</b>	<b>0,00</b>	<b>0,00</b>	<b>0,00</b>	<b>1.386,34</b>

**Funcionários**

Situação	Quantidade
01 - Normal	
<b>Total</b>	
Quantidade de trabalhadores processados	

**Proventos**

Evento	Descrição	Qtde.	Refer.	Valor	Classificação contábil
001	SALARIO BASE	3	90,00	5.914,00	Salário Base
018	COMPLEMENTO SALARIAL	1	0,00	1.368,00	
021	INSALUBRIDADE 20%	3	60,00	1.182,80	
038	QUINQUENIO FIXO	1	0,00	160,00	
040	ESTABILIDADE FINANCEIRA	1	0,00	400,00	
059	ADICIONAL NOTURNO (HORAS)	2	70,00	154,00	
908	1/3 FERIAS	2	60,00	2.207,16	
954	LICENCA-PRÊMIO	1	30,00	1.144,80	

**Descontos**

Evento	Descrição	Qtde.	Refer.	Valor	Classificação contábil
006	EMPRESTIMO CONSIG. CEF	1	0,00	345,02	Receita Extra Despesa Extra
027	PENSÃO ALIMENTICIA	1	0,00	179,90	Receita Extra Despesa Extra
052	EMPRESTIMO CONSIG. CEF V	1	0,00	345,60	Receita Extra Despesa Extra
920	IRRF - SALARIO	2	30,00	319,46	Receita Extra Despesa Extra
942	PREVIDÊNCIA - RPPS	4	44,00	1.135,57	Receita Extra Despesa Extra

**Contribuição Previdenciária do Segurado por Vínculo**

Vínculo	Valor
30 - Efetivos - RPPS 1 - Admitidos até 10/2011	594,74
31 - Efetivos - RPPS 2 - Admitidos após 11/2011	540,83
<b>Total</b>	<b>1.135,57</b>

**Base de I.R.R.F. 10.323,60**  
**Base de F.G.T.S. 0,00**

**Base de Previdência Total 10.323,60**  
 Base de Previdência por Vínculo Valor  
 30 - Efetivos - RPPS 1 - Admitidos até 10/2011 5.406,93  
 31 - Efetivos - RPPS 2 - Admitidos após 11/2011 4.916,67

**FUNDO MUNICIPAL DE SAUDE DE LIMOEIRO**

PC COMENDADOR PESTANA, 01, CENTRO. LIMOEIRO-PE

CNPJ: 10.628.610/0001-98

Mês: 01  
Folha Mensal

Página 6 de 4

07/01/2019 16:29

**Resumo Contábil****Unidade: 000006 - VIGILANCIA SANITARIA - EFETIVOS**

<b>Total a Empenhar</b>	<b>9.770,26</b>	
Total de Vencimentos	8.262,30	
Salário Família	216,84	
Outras Deduções	0,00	
Horas Extras (319016)	163,33	
Bolsa de Estudo (339018)	0,00	
Despesa/Receita.Extra (PASEP,...)	0,00	
Sal. Maternidade	0,00	
Benefícios Assistenciais	0,00	
<b>Total Bruto</b>	<b>8.642,47</b>	
Total de Descontos	1.420,65	
Total Líquido	7.221,82	Valor Ref. a 13º Salário
FGTS a Recolher	0,00	→ Valores Sem 13º Salário

Vínculo	Qtde.	Bruto		Deduções			Líquido
		Patronal	Bruto	Salário Família	Salário Maternidade	Outras Deduções	Patronal Líquido
30 Efetivos - RPPS 1 - Admitidos até 10/2011	0		315,27	0,00	0,00	0,00	315,27
31 Efetivos - RPPS 2 - Admitidos após 11/2011	0		812,52	216,84	0,00	0,00	595,68
<b>Total</b>			<b>1.127,79</b>	<b>216,84</b>	<b>0,00</b>	<b>0,00</b>	<b>910,95</b>

**Funcionários**

Situação	Quantidade
01 - Normal	
Total	
Quantidade de trabalhadores processados	

**Proventos**

Evento	Descrição	Qtde.	Refer.	Valor	Classificação contábil
001	SALARIO BASE	7	210,00	6.736,00	Salário Base
004	HORA EXTRA 50%	1	20,00	163,33	Hora Extra
009	QUINQUENIO 15%	1	15,00	143,10	
021	INSALUBRIDADE 20%	7	140,00	1.347,20	
904	SALARIO FAMILIA	4	6,00	216,84	Salário Família
908	1/3 FERIAS	1	30,00	381,60	

**Descontos**

Evento	Descrição	Qtde.	Refer.	Valor	Classificação contábil
006	EMPRESTIMO CONSIG. CEF	1	0,00	295,61	Receita Extra Despesa Extra
017	FALTAS (DIAS)	1	54,00	345,60	Valor já descontado do Bruto
052	EMPRESTIMO CONSIG. CEF V	1	0,00	240,24	Receita Extra Despesa Extra
942	PREVIDÊNCIA - RPPS	7	77,00	884,80	Receita Extra Despesa Extra

**Contribuição Previdenciária do Segurado por Vínculo**

Vínculo	Valor
30 - Efetivos - RPPS 1 - Admitidos até 10/2011	288,98
31 - Efetivos - RPPS 2 - Admitidos após 11/2011	595,82
<b>Total</b>	<b>884,80</b>

<b>Base de I.R.R.F.</b>	<b>8.044,03</b>
<b>Base de F.G.T.S.</b>	<b>0,00</b>

<b>Base de Previdência Total</b>	<b>8.044,03</b>
Base de Previdência por Vínculo	Valor
30 - Efetivos - RPPS 1 - Admitidos até 10/2011	2.627,23
31 - Efetivos - RPPS 2 - Admitidos após 11/2011	5.416,80

**FUNDO MUNICIPAL DE SAUDE DE LIMOEIRO**

PC COMENDADOR PESTANA, 01, CENTRO. LIMOEIRO-PE

CNPJ: 10.628.610/0001-98

Folha Mensal

Página 7 de 4

07/01/2019 16:28

**Resumo Contábil****Unidade: 000007 - VIGILANCIA AMBIENTAL - EFETIVOS**

<b>Total a Empenhar</b>	<b>38.076,19</b>	
Total de Vencimentos	33.045,84	
Salário Família	412,23	
Outras Deduções	0,00	
Horas Extras (319016)	0,00	
Bolsa de Estudo (339018)	0,00	
Despesa/Receita.Extra (PASEP,...)	0,00	
Sal. Maternidade	0,00	
Benefícios Assistenciais	0,00	
<b>Total Bruto</b>	<b>33.458,07</b>	
Total de Descontos	7.181,13	
Total Líquido	26.276,94	Valor Ref. a 13º Salário
FGTS a Recolher	0,00	→ Valores Sem 13º Salário

Vínculo	Qtde.	Bruto		Deduções			Líquido
		Patronal	Bruto	Salário Família	Salário Maternidade	Outras Deduções	Patronal Líquido
30 Efetivos - RPPS 1 - Admitidos até 10/2011	0		138,24	0,00	0,00	0,00	138,24
31 Efetivos - RPPS 2 - Admitidos após 11/2011	0		4.479,88	412,23	0,00	0,00	4.067,65
<b>Total</b>			<b>4.618,12</b>	<b>412,23</b>	<b>0,00</b>	<b>0,00</b>	<b>4.205,89</b>

**Funcionários**

Situação	Quantidade
01 - Normal	
94 - Afastamento por Doença não relacionada ao trabalho	
<b>Total</b>	
Quantidade de trabalhadores processados	

**Proventos**

Evento	Descrição	Qtde.	Refer.	Valor	Classificação contábil
001	SALARIO BASE	25	750,00	25.296,00	Salário Base
021	INSALUBRIDADE 20%	25	500,00	5.059,20	
057	COMP CARGO COMISSIONADO	1	0,00	703,20	
904	SALARIO FAMILIA	9	13,00	412,23	Salário Família
908	1/3 FERIAS	5	150,00	2.028,00	

**Descontos**

Evento	Descrição	Qtde.	Refer.	Valor	Classificação contábil
006	EMPRESTIMO CONSIG. CEF	6	0,00	1.222,75	Receita Extra Despesa Extra
017	FALTAS (DIAS)	1	6,00	40,56	Valor já descontado do Bruto
042	ASSEMULPE	2	2,00	20,28	Receita Extra Despesa Extra
049	EMPRESTIMO CONSIG. CEF II	3	0,00	235,60	Receita Extra Despesa Extra
050	EMPRESTIMO CONSIG. CEF III	2	0,00	102,37	Receita Extra Despesa Extra
052	EMPRESTIMO CONSIG. CEF V	10	0,00	2.168,07	Receita Extra Despesa Extra
055	SINDRAS	1	2,00	20,28	Receita Extra Despesa Extra
942	PREVIDÊNCIA - RPPS	25	275,00	3.411,78	Receita Extra Despesa Extra

**Contribuição Previdenciária do Segurado por Vínculo**

Vínculo	Valor
30 - Efetivos - RPPS 1 - Admitidos até 10/2011	126,72
31 - Efetivos - RPPS 2 - Admitidos após 11/2011	3.285,06
<b>Total</b>	<b>3.411,78</b>

<b>Base de I.R.R.F.</b>	<b>31.017,84</b>
<b>Base de F.G.T.S.</b>	<b>0,00</b>

<b>Base de Previdência Total</b>	<b>31.017,84</b>
Base de Previdência por Vínculo	Valor
30 - Efetivos - RPPS 1 - Admitidos até 10/2011	1.152,00
31 - Efetivos - RPPS 2 - Admitidos após 11/2011	29.865,84

**FUNDO MUNICIPAL DE SAUDE DE LIMOEIRO**

PC COMENDADOR PESTANA, 01, CENTRO. LIMOEIRO-PE

CNPJ: 10.628.610/0001-98

Mês: 01

Folha Mensal

Página 8 de 4

07/01/2019 16:28

**Resumo Contábil****Unidade: 000008 - VIGILANCIA EPIDEMIOLOGICA - EFETIVOS**

<b>Total a Empenhar</b>	<b>10.208,48</b>	
Total de Vencimentos	8.776,80	
Salário Família	126,84	
Outras Deduções	0,00	
Horas Extras (319016)	119,25	
Bolsa de Estudo (339018)	0,00	
Despesa/Receita.Extra (PASEP,...)	0,00	
Sal. Maternidade	0,00	
Benefícios Assistenciais	0,00	
<b>Total Bruto</b>	<b>9.022,89</b>	
Total de Descontos	2.437,00	
Total Líquido	6.585,89	Valor Ref. a 13º Salário
FGTS a Recolher	0,00	→ Valores Sem 13º Salário

Vínculo	Qtde.	Bruto		Deduções			Líquido
		Patronal	Bruto	Salário Família	Salário Maternidade	Outras Deduções	Patronal Líquido
30 Efetivos - RPPS 1 - Admitidos até 10/2011	0		137,38	31,71	0,00	0,00	105,67
31 Efetivos - RPPS 2 - Admitidos após 11/2011	0		1.048,21	95,13	0,00	0,00	953,08
<b>Total</b>			<b>1.185,59</b>	<b>126,84</b>	<b>0,00</b>	<b>0,00</b>	<b>1.058,75</b>

**Funcionários**

Situação	Quantidade
01 - Normal	
Total	
Quantidade de trabalhadores processados	

**Proventos**

Evento	Descrição	Qtde.	Refer.	Valor	Classificação contábil
001	SALARIO BASE	7	210,00	6.678,00	Salário Base
004	HORA EXTRA 50%	1	15,00	119,25	Hora Extra
021	INSALUBRIDADE 20%	7	140,00	1.335,60	
904	SALARIO FAMILIA	3	4,00	126,84	Salário Família
908	1/3 FERIAS	2	60,00	763,20	

**Descontos**

Evento	Descrição	Qtde.	Refer.	Valor	Classificação contábil
006	EMPRESTIMO CONSIG. CEF	3	0,00	445,88	Receita Extra Despesa Extra
042	ASSEMULPE	1	1,00	9,54	Receita Extra Despesa Extra
052	EMPRESTIMO CONSIG. CEF V	3	0,00	1.087,02	Receita Extra Despesa Extra
942	PREVIDÊNCIA - RPPS	7	77,00	894,56	Receita Extra Despesa Extra

**Contribuição Previdenciária do Segurado por Vínculo**

Vínculo	Valor
30 - Efetivos - RPPS 1 - Admitidos até 10/2011	125,92
31 - Efetivos - RPPS 2 - Admitidos após 11/2011	768,64
<b>Total</b>	<b>894,56</b>

<b>Base de I.R.R.F.</b>	<b>8.132,85</b>
<b>Base de F.G.T.S.</b>	<b>0,00</b>

<b>Base de Previdência Total</b>	<b>8.132,85</b>
Base de Previdência por Vínculo	Valor
30 - Efetivos - RPPS 1 - Admitidos até 10/2011	1.144,80
31 - Efetivos - RPPS 2 - Admitidos após 11/2011	6.988,05

**FUNDO MUNICIPAL DE SAUDE DE LIMOEIRO**

PC COMENDADOR PESTANA, 01, CENTRO. LIMOEIRO-PE

CNPJ: 10.628.610/0001-98

Mês: 01

Folha Mensal

Página 9 de 49

07/01/2019 16:28:30

**Resumo Contábil****Unidade: 000009 - MEDICOS - EFETIVOS**

<b>Total a Empenhar</b>	<b>4.834,56</b>	
Total de Vencimentos	4.368,00	
Salário Família	0,00	
Outras Deduções	0,00	
Horas Extras (319016)	0,00	
Bolsa de Estudo (339018)	0,00	
Despesa/Receita.Extra (PASEP,...)	0,00	
Sal. Maternidade	0,00	
Benefícios Assistenciais	0,00	
<b>Total Bruto</b>	<b>4.368,00</b>	
Total de Descontos	427,68	
Total Líquido	3.940,32	Valor Ref. a 13º Salário
FGTS a Recolher	0,00	→ Valores Sem 13º Salário

**Patronal**

Vínculo	Qtde.	Bruto		Deduções			Líquido
		Patronal Bruto	Salário Família	Salário Maternidade	Outras Deduções	Patronal Líquido	
30 Efetivos - RPPS 1 - Admitidos até 10/2011	33	466,56	0,00	0,00	0,00	466,56	
31 Efetivos - RPPS 2 - Admitidos após 11/2011	33	0,00	0,00	0,00	0,00	0,00	
<b>Total</b>		<b>466,56</b>	<b>0,00</b>	<b>0,00</b>	<b>0,00</b>	<b>466,56</b>	

**Funcionários**

Situação	Quantidade
01 - Normal	
97 - Afastamento sem vencimento/sem remuneração	
<b>Total</b>	
Quantidade de trabalhadores processados	

**Proventos**

Evento Descrição	Qtde.	Refer.	Valor	Classificação contábil
001 SALARIO BASE	3	90,00	2.880,00	Salário Base
007 QUINQUENIO 5%	1	5,00	48,00	
008 QUINQUENIO 10%	2	20,00	192,00	
021 INSALUBRIDADE 20%	2	40,00	384,00	
048 PERICULOSIDADE 40%	1	40,00	384,00	
908 1/3 FERIAS	1	30,00	480,00	

**Descontos**

Evento Descrição	Qtde.	Refer.	Valor	Classificação contábil
942 PREVIDÊNCIA - RPPS	3	33,00	427,68	Receita Extra Despesa Extra

**Contribuição Previdenciária do Segurado por Vínculo**

Vínculo	Valor
30 - Efetivos - RPPS 1 - Admitidos até 10/2011	427,68
31 - Efetivos - RPPS 2 - Admitidos após 11/2011	0,00
<b>Total</b>	<b>427,68</b>

<b>Base de I.R.R.F.</b>	<b>3.888,00</b>
<b>Base de F.G.T.S.</b>	<b>0,00</b>

<b>Base de Previdência Total</b>	<b>3.888,00</b>
Base de Previdência por Vínculo	Valor
30 - Efetivos - RPPS 1 - Admitidos até 10/2011	3.888,00
31 - Efetivos - RPPS 2 - Admitidos após 11/2011	0,00

**FUNDO MUNICIPAL DE SAUDE DE LIMOEIRO**

PC COMENDADOR PESTANA, 01, CENTRO. LIMOEIRO-PE

CNPJ: 10.628.610/0001-98

Mês: 01  
Folha Mensal

Página 10 de 40

07/01/2019 16:20

**Resumo Contábil****Unidade: 000010 - PROGRAMA AGENTES COMUNITARIOS DE SAUD - EFETIVOS**

<b>Total a Empenhar</b>	<b>194.986,98</b>	
Total de Vencimentos	176.906,40	
Salário Família	1.014,72	
Outras Deduções	0,00	
Horas Extras (319016)	0,00	
Bolsa de Estudo (339018)	0,00	
Despesa/Receita.Extra (PASEP,...)	0,00	
Sal. Maternidade	0,00	
Benefícios Assistenciais	0,00	
<b>Total Bruto</b>	<b>177.921,12</b>	
Total de Descontos	38.478,70	
Total Líquido	139.442,42	Valor Ref. a 13º Salário
FGTS a Recolher	0,00	→ Valores Sem 13º Salário

Vínculo	Qtde.	Bruto		Deduções			Líquido
		Patronal	Bruto	Salário Família	Salário Maternidade	Outras Deduções	Patronal Líquido
30 Efetivos - RPPS 1 - Admitidos até 10/2011	316		13.780,50	951,30	0,00	0,00	12.829,20
31 Efetivos - RPPS 2 - Admitidos após 11/2011	316		3.285,36	63,42	0,00	0,00	3.221,94
<b>Total</b>			<b>17.065,86</b>	<b>1.014,72</b>	<b>0,00</b>	<b>0,00</b>	<b>16.051,14</b>

**Funcionários**

Situação	Quantidade
01 - Normal	
94 - Afastamento por Doença não relacionada ao trabalho	
95 - Afastamento por Licença Maternidade/Paternidade	
<b>Total</b>	
Quantidade de trabalhadores processados	

**Proventos**

Evento	Descrição	Qtde.	Refer.	Valor	Classificação contábil
001	SALARIO BASE	108	2.950,00	99.710,00	Salário Base
007	QUINQUENIO 5%	32	160,00	1.217,28	
021	INSALUBRIDADE 20%	108	2.160,00	19.942,00	
063	PMAQ	77	0,00	32.310,00	
904	SALARIO FAMILIA	27	32,00	1.014,72	Salário Família
908	1/3 FERIAS	19	570,00	7.858,50	
954	LICENCA-PRÊMIO	13	380,00	15.868,62	

**Descontos**

Evento	Descrição	Qtde.	Refer.	Valor	Classificação contábil
006	EMPRESTIMO CONSIG. CEF	42	316,00	8.767,35	Receita Extra Despesa Extra
019	CARTÃO BCSUL	1	0,00	15,00	Receita Extra Despesa Extra
027	PENSÃO ALIMENTICIA	1	0,00	250,80	Receita Extra Despesa Extra
042	ASSEMULPE	6	6,00	60,84	Receita Extra Despesa Extra
046	AMACS	101	202,00	2.048,28	Receita Extra Despesa Extra
049	EMPRESTIMO CONSIG. CEF II	16	18,00	2.370,48	Receita Extra Despesa Extra
050	EMPRESTIMO CONSIG. CEF III	6	0,00	592,48	Receita Extra Despesa Extra
051	EMPRESTIMO CONSIG. CEF IV	2	0,00	119,90	Receita Extra Despesa Extra
052	EMPRESTIMO CONSIG. CEF V	42	0,00	9.120,39	Receita Extra Despesa Extra
053	EMPRESTIMO CONSIG. CEF VI	1	0,00	92,80	Receita Extra Despesa Extra
942	PREVIDÊNCIA - RPPS	111	1.221,00	15.040,38	Receita Extra Despesa Extra

**Contribuição Previdenciária do Segurado por Vínculo**

Vínculo	Valor
30 - Efetivos - RPPS 1 - Admitidos até 10/2011	12.631,26
31 - Efetivos - RPPS 2 - Admitidos após 11/2011	2.409,12
<b>Total</b>	<b>15.040,38</b>

<b>Base de I.R.R.F.</b>	<b>136.737,90</b>	<b>Base de Previdência Total</b>	<b>136.737,90</b>
<b>Base de F.G.T.S.</b>	<b>0,00</b>	Base de Previdência por Vínculo	Valor

# FUNDO MUNICIPAL DE SAUDE DE LIMOEIRO

PC COMENDADOR PESTANA, 01, CENTRO. LIMOEIRO-PE

CNPJ: 10.628.610/0001-98

Mês: 07  
Folha Mensal

Página 11

07/01/2019 16:20

## Resumo Contábil

Unidade: 000010 - PROGRAMA AGENTES COMUNITARIOS DE SAUD - EFETIVOS

30 - Efetivos - RPPS 1 - Admitidos até 10/2011	114.850,20
31 - Efetivos - RPPS 2 - Admitidos após 11/2011	21.900,00

Assinado digitalmente por: LUIZ CARLOS BARROS DA SILVA, JOAO LUIS FERREIRA FILHO, JOSE CRISTOVAM DA SILVA FILHO  
Data: 07/01/2019 16:20:00  
Certificado: http://www.portal.pe.gov.br/epp/validadaDoc.seam Código do documento: c1d08675-e2c7-4794-9f2a-c5c36963a74c

**FUNDO MUNICIPAL DE SAUDE DE LIMOEIRO**

PC COMENDADOR PESTANA, 01, CENTRO. LIMOEIRO-PE

CNPJ: 10.628.610/0001-98

Mês: 01  
Folha Mensal

Página 12 de 48

07/01/2019 16:28:30

**Resumo Contábil****Unidade: 000011 - CAPS III - CONTRATO EMERGENCIAL**

<b>Total a Empenhar</b>	<b>5.553,43</b>	
Total de Vencimentos	1.166,00	
Salário Família	31,71	
Outras Deduções	0,00	
Horas Extras (319016)	0,00	
Bolsa de Estudo (339018)	0,00	
Despesa/Receita.Extra (PASEP,...)	0,00	
Sal. Maternidade	3.360,00	
Benefícios Assistenciais	0,00	
<b>Total Bruto</b>	<b>4.557,71</b>	
Total de Descontos	515,92	
Total Líquido	4.041,79	Valor Ref. a 13º Salário
FGTS a Recolher	0,00	→ Valores Sem 13º Salário

Vínculo	Qtde.	Bruto		Deduções			Líquido
		Patronal	Bruto	Salário Família	Salário Maternidade	Outras Deduções	Patronal Líquido
97 Contratados	19		995,72	31,71	3.360,00	0,00	-2.395,00
<b>Total</b>			<b>995,72</b>	<b>31,71</b>	<b>3.360,00</b>	<b>0,00</b>	<b>-2.395,00</b>

**Funcionários**

Situação	Quantidade
01 - Normal	
95 - Afastamento por Licença Maternidade/Paternidade	
<b>Total</b>	
Quantidade de trabalhadores processados	

**Proventos**

Evento	Descrição	Qtde.	Refer.	Valor	Classificação contábil
001	SALARIO BASE	1	29,00	922,20	Salário Base
021	INSALUBRIDADE 20%	1	20,00	184,44	
059	ADICIONAL NOTURNO (HORAS)	1	56,00	59,36	
903	SALARIO MATERNIDADE	1	30,00	3.360,00	Salário Maternidade
904	SALARIO FAMILIA	1	1,00	31,71	Salário Família

**Descontos**

Evento	Descrição	Qtde.	Refer.	Valor	Classificação contábil
919	PREVIDENCIA - RGPS	2	19,00	462,88	Receita Extra Despesa Extra
920	IRRF - SALARIO	1	7,50	53,04	Receita Extra Despesa Extra

**Contribuição Previdenciária do Segurado por Vínculo**

Vínculo	Valor
97 - Contratados	462,88
<b>Total</b>	<b>462,88</b>

<b>Base de I.R.R.F.</b>	<b>4.526,00</b>
<b>Base de F.G.T.S.</b>	<b>0,00</b>

<b>Base de Previdência Total</b>	<b>4.526,00</b>
Base de Previdência por Vínculo	Valor
97 - Contratados	4.526,00

**FUNDO MUNICIPAL DE SAUDE DE LIMOEIRO**

PC COMENDADOR PESTANA, 01, CENTRO. LIMOEIRO-PE

CNPJ: 10.628.610/0001-98

Mês: 01  
**Folha Mensal**

Página 13 de 48

Data: 07/01/2019 16:28

**Resumo Contábil****Unidade: 000012 - UNIDADE BASICA DE SAUDE - CONTRATO EMERGENCIAL**

<b>Total a Empenhar</b>	<b>275.720,96</b>	
Total de Vencimentos	232.984,02	
Salário Família	697,62	
Outras Deduções	0,00	
Horas Extras (319016)	869,33	
Bolsa de Estudo (339018)	0,00	
Despesa/Receita.Extra (PASEP,...)	0,00	
Sal. Maternidade	3.360,00	
Benefícios Assistenciais	0,00	
<b>Total Bruto</b>	<b>237.910,97</b>	
Total de Descontos	19.916,29	
Total Líquido	217.994,68	Valor Ref. a 13º Salário
FGTS a Recolher	0,00	→ Valores Sem 13º Salário

Vínculo	Qtde.	Bruto		Deduções			Líquido
		Patronal	Bruto	Salário Família	Salário Maternidade	Outras Deduções	Patronal Líquido
97 Contratados	1		37.809,99	697,62	3.360,00	0,00	33.752,37
<b>Total</b>			<b>37.809,99</b>	<b>697,62</b>	<b>3.360,00</b>	<b>0,00</b>	<b>33.752,37</b>

**Funcionários**

Situação	Quantidade
01 - Normal	
94 - Afastamento por Doença não relacionada ao trabalho	
95 - Afastamento por Licença Maternidade/Paternidade	
<b>Total</b>	
Quantidade de trabalhadores processados	

**Proventos**

Evento	Descrição	Qtde.	Refer.	Valor	Classificação contábil
001	SALARIO BASE	81	2.333,00	139.784,90	Salário Base
004	HORA EXTRA 50%	4	100,00	869,33	Hora Extra
021	INSALUBRIDADE 20%	77	1.540,00	27.046,70	
059	ADICIONAL NOTURNO (HORAS)	3	217,00	230,02	
063	PMAQ	68	0,00	65.350,00	
903	SALARIO MATERNIDADE	1	30,00	3.360,00	Salário Maternidade
904	SALARIO FAMILIA	18	22,00	697,62	Salário Família
917	AFASTADO AUX.DOENÇA	1	15,00	572,40	

**Descontos**

Evento	Descrição	Qtde.	Refer.	Valor	Classificação contábil
042	ASSEMULPE	1	1,00	9,54	Receita Extra Despesa Extra
919	PREVIDENCIA - RGPS	82	766,00	17.311,95	Receita Extra Despesa Extra
920	IRRF - SALARIO	38	457,50	2.594,80	Receita Extra Despesa Extra

**Contribuição Previdenciária do Segurado por Vínculo**

Vínculo	Valor
97 - Contratados	17.311,95
<b>Total</b>	<b>17.311,95</b>

<b>Base de I.R.R.F.</b>	<b>171.863,35</b>
<b>Base de F.G.T.S.</b>	<b>0,00</b>

<b>Base de Previdência Total</b>	<b>171.863,35</b>
Base de Previdência por Vínculo	Valor
97 - Contratados	171.863,35

**FUNDO MUNICIPAL DE SAUDE DE LIMOEIRO**

PC COMENDADOR PESTANA, 01, CENTRO. LIMOEIRO-PE

CNPJ: 10.628.610/0001-98

Mês: 07/2019  
Folha Mensal

Página 14 de 48

07/01/2019 16:29:30

**Resumo Contábil****Unidade: 000013 - SEDE - COMISSONADO**

<b>Total a Empenhar</b>	<b>22.806,58</b>	
Total de Vencimentos	18.667,92	
Salário Família	31,71	
Outras Deduções	0,00	
Horas Extras (319016)	0,00	
Bolsa de Estudo (339018)	0,00	
Despesa/Receita.Extra (PASEP,...)	0,00	
Sal. Maternidade	0,00	
Benefícios Assistenciais	0,00	
<b>Total Bruto</b>	<b>18.699,63</b>	
Total de Descontos	3.202,47	
Total Líquido	15.497,16	Valor Ref. a 13º Salário
FGTS a Recolher	0,00	→ Valores Sem 13º Salário

Vínculo	Qtde.	Bruto		Deduções			Líquido
		Patronal	Bruto	Salário Família	Salário Maternidade	Outras Deduções	Patronal Líquido
35 Comissionados	1		4.106,95	31,71	0,00	0,00	4.075,24
<b>Total</b>			<b>4.106,95</b>	<b>31,71</b>	<b>0,00</b>	<b>0,00</b>	<b>4.075,24</b>

**Funcionários**

Situação	Quantidade
01 - Normal	
<b>Total</b>	
Quantidade de trabalhadores processados	

**Proventos**

Evento	Descrição	Qtde.	Refer.	Valor	Classificação contábil
001	SALARIO BASE	2	58,00	3.383,33	Salário Base
002	CARGO COMISSONADO	3	87,00	13.436,65	Salário Base
021	INSALUBRIDADE 20%	1	20,00	309,33	
031	GRATIFICAÇÃO 30%	1	30,00	464,00	
075	GRATIFICAÇÃO	1	50,00	1.074,61	
904	SALARIO FAMILIA	1	1,00	31,71	Salário Família

**Descontos**

Evento	Descrição	Qtde.	Refer.	Valor	Classificação contábil
042	ASSEMULPE	1	1,00	12,00	Receita Extra Despesa Extra
919	PREVIDENCIA - RGPS	5	48,00	1.485,48	Receita Extra Despesa Extra
920	IRRF - SALARIO	3	50,00	1.704,99	Receita Extra Despesa Extra

**Contribuição Previdenciária do Segurado por Vínculo**

Vínculo	Valor
35 - Comissionados	1.485,48
<b>Total</b>	<b>1.485,48</b>

<b>Base de I.R.R.F.</b>	<b>18.667,92</b>
<b>Base de F.G.T.S.</b>	<b>0,00</b>

<b>Base de Previdência Total</b>	<b>18.667,92</b>
Base de Previdência por Vínculo	Valor
35 - Comissionados	18.667,92

**FUNDO MUNICIPAL DE SAUDE DE LIMOEIRO**

PC COMENDADOR PESTANA, 01, CENTRO. LIMOEIRO-PE

CNPJ: 10.628.610/0001-98

Mês: 01

Folha Mensal

Página 15 de 48

07/01/2019 16:28:00

**Resumo Contábil****Unidade: 000014 - SEDE - CONTRATO EMERGENCIAL**

<b>Total a Empenhar</b>	<b>36.114,46</b>	
Total de Vencimentos	27.655,06	
Salário Família	31,71	
Outras Deduções	0,00	
Horas Extras (319016)	1.920,99	
Bolsa de Estudo (339018)	0,00	
Despesa/Receita.Extra (PASEP,...)	0,00	
Sal. Maternidade	0,00	
Benefícios Assistenciais	0,00	
<b>Total Bruto</b>	<b>29.607,76</b>	
Total de Descontos	2.394,61	
Total Líquido	27.213,15	Valor Ref. a 13º Salário
FGTS a Recolher	0,00	→ Valores Sem 13º Salário

Vínculo	Qtde.	Bruto		Deduções			Líquido
		Patronal	Bruto	Salário Família	Salário Maternidade	Outras Deduções	Patronal Líquido
97 Contratados	3		6.506,70	31,71	0,00	0,00	6.474,99
<b>Total</b>			<b>6.506,70</b>	<b>31,71</b>	<b>0,00</b>	<b>0,00</b>	<b>6.474,99</b>

**Funcionários**

Situação	Quantidade
01 - Normal	
<b>Total</b>	
Quantidade de trabalhadores processados	

**Proventos**

Evento	Descrição	Qtde.	Refer.	Valor	Classificação contábil
001	SALARIO BASE	25	725,00	23.623,38	Salário Base
004	HORA EXTRA 50%	8	240,00	1.920,99	Hora Extra
021	INSALUBRIDADE 20%	13	260,00	2.425,19	
059	ADICIONAL NOTURNO (HORAS)	2	217,00	230,02	
068	GRAT RESP TECNICA	2	0,00	1.049,80	
077	DIFERENCA 13 SALARIO	1	0,00	326,67	
904	SALARIO FAMILIA	1	1,00	31,71	Salário Família

**Descontos**

Evento	Descrição	Qtde.	Refer.	Valor	Classificação contábil
042	ASSEMULPE	3	3,00	28,62	Receita Extra Despesa Extra
919	PREVIDENCIA - RGPS	25	200,00	2.365,99	Receita Extra Despesa Extra

**Contribuição Previdenciária do Segurado por Vínculo**

Vínculo	Valor
97 - Contratados	2.365,99
<b>Total</b>	<b>2.365,99</b>

<b>Base de I.R.R.F.</b>	<b>29.576,05</b>
<b>Base de F.G.T.S.</b>	<b>0,00</b>

<b>Base de Previdência Total</b>	<b>29.576,05</b>
Base de Previdência por Vínculo	Valor
97 - Contratados	29.576,05

# FUNDO MUNICIPAL DE SAUDE DE LIMOEIRO

PC COMENDADOR PESTANA, 01, CENTRO. LIMOEIRO-PE

CNPJ: 10.628.610/0001-98

Mês: 07/2019

Folha Mensal

Página 16 de 48

07/01/2019 16:28

## Resumo Contábil

Unidade: 000015 - VIGILANCIA AMBIENTAL - CONTRATO EMERGENCIAL

<b>Total a Empenhar</b>	<b>4.050,30</b>	
Total de Vencimentos	3.319,92	
Salário Família	0,00	
Outras Deduções	0,00	
Horas Extras (319016)	0,00	
Bolsa de Estudo (339018)	0,00	
Despesa/Receita.Extra (PASEP,...)	0,00	
Sal. Maternidade	0,00	
Benefícios Assistenciais	0,00	
<b>Total Bruto</b>	<b>3.319,92</b>	
Total de Descontos	265,59	
Total Líquido	3.054,33	Valor Ref. a 13º Salário
FGTS a Recolher	0,00	→ Valores Sem 13º Salário

Vínculo	Qtde.	Bruto		Deduções			Líquido	
		Patronal	Bruto	Salário Família	Salário Maternidade	Outras Deduções	Patronal Líquido	Líquido
97 Contratados	24	730,38		0,00	0,00	0,00	730,38	
<b>Total</b>		<b>730,38</b>		<b>0,00</b>	<b>0,00</b>	<b>0,00</b>	<b>730,38</b>	

### Funcionários

Situação	Quantidade
01 - Normal	
<b>Total</b>	
Quantidade de trabalhadores processados	

### Proventos

Evento	Descrição	Qtde.	Refer.	Valor	Classificação contábil
001	SALARIO BASE	3	87,00	2.766,60	Salário Base
021	INSALUBRIDADE 20%	3	60,00	553,32	

### Descontos

Evento	Descrição	Qtde.	Refer.	Valor	Classificação contábil
919	PREVIDENCIA - RGPS	3	24,00	265,59	Receita Extra Despesa Extra

### Contribuição Previdenciária do Segurado por Vínculo

Vínculo	Valor
97 - Contratados	265,59
<b>Total</b>	<b>265,59</b>

<b>Base de I.R.R.F.</b>	<b>3.319,92</b>	<b>Base de Previdência Total</b>	<b>3.319,92</b>
<b>Base de F.G.T.S.</b>	<b>0,00</b>	Base de Previdência por Vínculo	Valor
		97 - Contratados	3.319,92

**FUNDO MUNICIPAL DE SAUDE DE LIMOEIRO**

PC COMENDADOR PESTANA, 01, CENTRO. LIMOEIRO-PE

CNPJ: 10.628.610/0001-98

Mês: 01

Folha Mensal

Página 17 de 48

07/01/2019 16:28

**Resumo Contábil****Unidade: 000018 - VIGILANCIA SANITARIA - CONT EMERGENCIAL**

<b>Total a Empenhar</b>	<b>6.557,19</b>	
Total de Vencimentos	5.348,76	
Salário Família	31,71	
Outras Deduções	0,00	
Horas Extras (319016)	0,00	
Bolsa de Estudo (339018)	0,00	
Despesa/Receita.Extra (PASEP,...)	0,00	
Sal. Maternidade	0,00	
Benefícios Assistenciais	0,00	
<b>Total Bruto</b>	<b>5.380,47</b>	
Total de Descontos	427,89	
Total Líquido	4.952,58	Valor Ref. a 13º Salário
FGTS a Recolher	0,00	→ Valores Sem 13º Salário

Vínculo	Qtde.	Bruto		Deduções			Líquido
		Patronal	Bruto	Salário Família	Salário Maternidade	Outras Deduções	Patronal Líquido
97 Contratados	40		1.176,72	31,71	0,00	0,00	1.145,01
<b>Total</b>			<b>1.176,72</b>	<b>31,71</b>	<b>0,00</b>	<b>0,00</b>	<b>1.145,01</b>

**Funcionários**

Situação	Quantidade
01 - Normal	
Total	40
Quantidade de trabalhadores processados	40

**Proventos**

Evento	Descrição	Qtde.	Refer.	Valor	Classificação contábil
001	SALARIO BASE	5	145,00	4.611,00	Salário Base
021	INSALUBRIDADE 20%	4	80,00	737,76	
904	SALARIO FAMILIA	1	1,00	31,71	Salário Família

**Descontos**

Evento	Descrição	Qtde.	Refer.	Valor	Classificação contábil
919	PREVIDENCIA - RGPS	5	40,00	427,89	Receita Extra Despesa Extra

**Contribuição Previdenciária do Segurado por Vínculo**

Vínculo	Valor
97 - Contratados	427,89
<b>Total</b>	<b>427,89</b>

<b>Base de I.R.R.F.</b>	<b>5.348,76</b>
<b>Base de F.G.T.S.</b>	<b>0,00</b>

<b>Base de Previdência Total</b>	<b>5.348,76</b>
Base de Previdência por Vínculo	Valor
97 - Contratados	5.348,76

**FUNDO MUNICIPAL DE SAUDE DE LIMOEIRO**

PC COMENDADOR PESTANA, 01, CENTRO. LIMOEIRO-PE

CNPJ: 10.628.610/0001-98

Mês:

01

Folha Mensal

Página 18 de 48

07/01/2019 16:28:00

**Resumo Contábil****Unidade: 000020 - SEDE - CELETISTA**

<b>Total a Empenhar</b>	<b>4.696,43</b>	
Total de Vencimentos	3.700,70	
Salário Família	0,00	
Outras Deduções	0,00	
Horas Extras (319016)	0,00	
Bolsa de Estudo (339018)	0,00	
Despesa/Receita.Extra (PASEP,...)	0,00	
Sal. Maternidade	0,00	
Benefícios Assistenciais	0,00	
<b>Total Bruto</b>	<b>3.700,70</b>	
Total de Descontos	875,02	
Total Líquido	2.825,68	Valor Ref. a 13º Salário
FGTS a Recolher	265,52	→ Valores Sem 13º Salário

Vínculo	Qtde.	Bruto		Deduções			Líquido
		Patronal	Bruto	Salário Família	Salário Maternidade	Outras Deduções	Patronal Líquido
04 Celetista	0		730,21	0,00	0,00	0,00	730,21
<b>Total</b>			<b>730,21</b>	<b>0,00</b>	<b>0,00</b>	<b>0,00</b>	<b>730,21</b>

**Funcionários**

Situação	Quantidade
01 - Normal	
Total	
Quantidade de trabalhadores processados	

**Proventos**

Evento	Descrição	Qtde.	Refer.	Valor	Classificação contábil
001	SALARIO BASE	3	90,00	2.862,00	Salário Base
021	INSALUBRIDADE 20%	2	40,00	381,60	
039	INCORPORAÇÃO	1	0,00	75,50	
908	1/3 FERIAS	1	30,00	381,60	

**Descontos**

Evento	Descrição	Qtde.	Refer.	Valor	Classificação contábil
006	EMPRESTIMO CONSIG. CEF	2	0,00	323,07	Receita Extra Despesa Extra
042	ASSEMULPE	1	1,00	9,54	Receita Extra Despesa Extra
049	EMPRESTIMO CONSIG. CEF II	1	0,00	32,86	Receita Extra Despesa Extra
052	EMPRESTIMO CONSIG. CEF V	1	0,00	244,03	Receita Extra Despesa Extra
919	PREVIDENCIA - RGPS	3	24,00	265,52	Receita Extra Despesa Extra

**Contribuição Previdenciária do Segurado por Vínculo**

Vínculo	Valor
04 - Celetista	265,52
<b>Total</b>	<b>265,52</b>

<b>Base de I.R.R.F.</b>	<b>3.319,10</b>
<b>Base de F.G.T.S.</b>	<b>3.319,10</b>

<b>Base de Previdência Total</b>	<b>3.319,10</b>
Base de Previdência por Vínculo	Valor
04 - Celetista	3.319,10

**FUNDO MUNICIPAL DE SAUDE DE LIMOEIRO**

PC COMENDADOR PESTANA, 01, CENTRO. LIMOEIRO-PE

CNPJ: 10.628.610/0001-98

Mês: 01

Folha Mensal

Página 19 de 48

07/01/2019 16:28

**Resumo Contábil****Unidade: 000022 - RESIDENCIA TERAPEUTICA - CONT EMERGENCIAL**

<b>Total a Empenhar</b>	<b>11.478,45</b>	
Total de Vencimentos	9.313,16	
Salário Família	0,00	
Outras Deduções	0,00	
Horas Extras (319016)	95,40	
Bolsa de Estudo (339018)	0,00	
Despesa/Receita.Extra (PASEP,...)	0,00	
Sal. Maternidade	0,00	
Benefícios Assistenciais	0,00	
<b>Total Bruto</b>	<b>9.408,56</b>	
Total de Descontos	752,65	
Total Líquido	8.655,91	Valor Ref. a 13º Salário
FGTS a Recolher	0,00	→ Valores Sem 13º Salário

Vínculo	Qtde.	Bruto		Deduções			Líquido	
		Patronal	Bruto	Salário Família	Salário Maternidade	Outras Deduções	Patronal	Líquido
97 Contratados	64	2.069,89	2.069,89	0,00	0,00	0,00	2.069,89	2.069,89
<b>Total</b>		<b>2.069,89</b>	<b>2.069,89</b>	<b>0,00</b>	<b>0,00</b>	<b>0,00</b>	<b>2.069,89</b>	<b>2.069,89</b>

**Funcionários**

Situação	Quantidade
01 - Normal	
<b>Total</b>	
Quantidade de trabalhadores processados	

**Proventos**

Evento	Descrição	Qtde.	Refer.	Valor	Classificação contábil
001	SALARIO BASE	8	232,00	7.377,60	Salário Base
004	HORA EXTRA 50%	1	12,00	95,40	Hora Extra
021	INSALUBRIDADE 20%	8	160,00	1.475,52	
059	ADICIONAL NOTURNO (HORAS)	4	434,00	460,04	

**Descontos**

Evento	Descrição	Qtde.	Refer.	Valor	Classificação contábil
919	PREVIDENCIA - RGPS	8	64,00	752,65	Receita Extra Despesa Extra

**Contribuição Previdenciária do Segurado por Vínculo**

Vínculo	Valor
97 - Contratados	752,65
<b>Total</b>	<b>752,65</b>

<b>Base de I.R.R.F.</b>	<b>9.408,56</b>
<b>Base de F.G.T.S.</b>	<b>0,00</b>

<b>Base de Previdência Total</b>	<b>9.408,56</b>
Base de Previdência por Vínculo	Valor
97 - Contratados	9.408,56

**FUNDO MUNICIPAL DE SAUDE DE LIMOEIRO**

PC COMENDADOR PESTANA, 01, CENTRO. LIMOEIRO-PE

CNPJ: 10.628.610/0001-98

Mês: 01

Folha Mensal

Página 20 de 48

07/01/2019 16:28:30

**Resumo Contábil****Unidade: 000023 - NUCLEO DE APOIO A SAUDE DA FAMILIA - EFETIVOS**

<b>Total a Empenhar</b>	<b>4.989,40</b>	
Total de Vencimentos	4.495,00	
Salário Família	0,00	
Outras Deduções	0,00	
Horas Extras (319016)	0,00	
Bolsa de Estudo (339018)	0,00	
Despesa/Receita.Extra (PASEP,...)	0,00	
Sal. Maternidade	0,00	
Benefícios Assistenciais	0,00	
<b>Total Bruto</b>	<b>4.495,00</b>	
Total de Descontos	464,39	
Total Líquido	4.030,61	Valor Ref. a 13º Salário
FGTS a Recolher	0,00	→ Valores Sem 13º Salário

Vínculo	Qtde.	Bruto		Deduções			Líquido	
		Patronal	Bruto	Salário Família	Salário Maternidade	Outras Deduções	Patronal	Líquido
30 Efetivos - RPPS 1 - Admitidos até 10/2011	7,5		494,40	0,00	0,00	0,00	494,40	
<b>Total</b>			<b>494,40</b>	<b>0,00</b>	<b>0,00</b>	<b>0,00</b>	<b>494,40</b>	

**Funcionários**

Situação	Quantidade
01 - Normal	
<b>Total</b>	
Quantidade de trabalhadores processados	

**Proventos**

Evento	Descrição	Qtde.	Refer.	Valor	Classificação contábil
001	SALARIO BASE	2	60,00	2.560,00	Salário Base
018	COMPLEMENTO SALARIAL	1	0,00	1.368,00	
021	INSALUBRIDADE 20%	1	20,00	192,00	
063	PMAQ	1	0,00	375,00	

**Descontos**

Evento	Descrição	Qtde.	Refer.	Valor	Classificação contábil
920	IRRF - SALARIO	1	7,50	11,19	Receita Extra Despesa Extra
942	PREVIDÊNCIA - RPPS	2	22,00	453,20	Receita Extra Despesa Extra

**Contribuição Previdenciária do Segurado por Vínculo**

Vínculo	Valor
30 - Efetivos - RPPS 1 - Admitidos até 10/2011	453,20
<b>Total</b>	<b>453,20</b>

<b>Base de I.R.R.F.</b>	<b>4.120,00</b>
<b>Base de F.G.T.S.</b>	<b>0,00</b>

<b>Base de Previdência Total</b>	<b>4.120,00</b>
Base de Previdência por Vínculo	Valor
30 - Efetivos - RPPS 1 - Admitidos até 10/2011	4.120,00

**FUNDO MUNICIPAL DE SAUDE DE LIMOEIRO**

PC COMENDADOR PESTANA, 01, CENTRO. LIMOEIRO-PE

CNPJ: 10.628.610/0001-98

Mês: 01

Folha Mensal

Página 21 de 42

07/01/2019 16:28:30

**Resumo Contábil****Unidade: 000024 - SAMU - CONT EMERGENCIAL**

<b>Total a Empenhar</b>	<b>39.064,44</b>	
Total de Vencimentos	29.529,53	
Salário Família	443,94	
Outras Deduções	0,00	
Horas Extras (319016)	2.126,60	
Bolsa de Estudo (339018)	0,00	
Despesa/Receita.Extra (PASEP,...)	0,00	
Sal. Maternidade	0,00	
Benefícios Assistenciais	0,00	
<b>Total Bruto</b>	<b>32.100,07</b>	
Total de Descontos	2.834,12	
Total Líquido	29.265,95	Valor Ref. a 13º Salário
FGTS a Recolher	0,00	→ Valores Sem 13º Salário

Vínculo	Qtde.	Bruto		Deduções			Líquido
		Patronal	Bruto	Salário Família	Salário Maternidade	Outras Deduções	Patronal Líquido
97 Contratados	183	6.964,37	6.964,37	443,94	0,00	0,00	6.520,43
<b>Total</b>		<b>6.964,37</b>	<b>6.964,37</b>	<b>443,94</b>	<b>0,00</b>	<b>0,00</b>	<b>6.520,43</b>

**Funcionários**

Situação	Quantidade
01 - Normal	
<b>Total</b>	
Quantidade de trabalhadores processados	

**Proventos**

Evento	Descrição	Qtde.	Refer.	Valor	Classificação contábil
001	SALARIO BASE	22	638,00	24.111,55	Salário Base
004	HORA EXTRA 50%	6	88,00	963,26	Hora Extra
021	INSALUBRIDADE 20%	18	360,00	4.084,57	
059	ADICIONAL NOTURNO (HORAS)	18	1.078,00	1.333,41	
074	HORA EXTRA 50% RETROATIVO	2	80,00	1.163,34	Hora Extra
904	SALARIO FAMILIA	10	14,00	443,94	Salário Família

**Descontos**

Evento	Descrição	Qtde.	Refer.	Valor	Classificação contábil
919	PREVIDENCIA - RGPS	22	183,00	2.711,90	Receita Extra Despesa Extra
920	IRRF - SALARIO	3	22,50	122,22	Receita Extra Despesa Extra

**Contribuição Previdenciária do Segurado por Vínculo**

Vínculo	Valor
97 - Contratados	2.711,90
<b>Total</b>	<b>2.711,90</b>

<b>Base de I.R.R.F.</b>	<b>31.656,13</b>
<b>Base de F.G.T.S.</b>	<b>0,00</b>

<b>Base de Previdência Total</b>	<b>31.656,13</b>
Base de Previdência por Vínculo	Valor
97 - Contratados	31.656,13

**FUNDO MUNICIPAL DE SAUDE DE LIMOEIRO**

PC COMENDADOR PESTANA, 01, CENTRO. LIMOEIRO-PE

CNPJ: 10.628.610/0001-98

Mês: 01

Folha Mensal

Página 22 de 42

07/01/2019 16:20

**Resumo Contábil****Unidade: 000025 - VIGILANCIA EPIDEMIOLOGICA - CONT EMERGENCIAL**

<b>Total a Empenhar</b>	<b>3.173,07</b>	
Total de Vencimentos	2.282,88	
Salário Família	0,00	
Outras Deduções	0,00	
Horas Extras (319016)	318,00	
Bolsa de Estudo (339018)	0,00	
Despesa/Receita.Extra (PASEP,...)	0,00	
Sal. Maternidade	0,00	
Benefícios Assistenciais	0,00	
<b>Total Bruto</b>	<b>2.600,88</b>	
Total de Descontos	217,60	
Total Líquido	2.383,28	Valor Ref. a 13º Salário
FGTS a Recolher	0,00	→ Valores Sem 13º Salário

Vínculo	Qtde.	Bruto		Deduções			Líquido	
		Patronal	Bruto	Salário Família	Salário Maternidade	Outras Deduções	Patronal	Líquido
97 Contratados	1		572,19	0,00	0,00	0,00	572,19	572,19
<b>Total</b>			<b>572,19</b>	<b>0,00</b>	<b>0,00</b>	<b>0,00</b>	<b>572,19</b>	<b>572,19</b>

**Funcionários**

Situação	Quantidade
01 - Normal	
<b>Total</b>	
Quantidade de trabalhadores processados	

**Proventos**

Evento	Descrição	Qtde.	Refer.	Valor	Classificação contábil
001	SALARIO BASE	2	58,00	1.902,40	Salário Base
004	HORA EXTRA 50%	1	40,00	318,00	Hora Extra
021	INSALUBRIDADE 20%	2	40,00	380,48	

**Descontos**

Evento	Descrição	Qtde.	Refer.	Valor	Classificação contábil
042	ASSEMULPE	1	1,00	9,54	Receita Extra Despesa Extra
919	PREVIDENCIA - RGPS	2	16,00	208,06	Receita Extra Despesa Extra

**Contribuição Previdenciária do Segurado por Vínculo**

Vínculo	Valor
97 - Contratados	208,06
<b>Total</b>	<b>208,06</b>

<b>Base de I.R.R.F.</b>	<b>2.600,88</b>
<b>Base de F.G.T.S.</b>	<b>0,00</b>

<b>Base de Previdência Total</b>	<b>2.600,88</b>
Base de Previdência por Vínculo	Valor
97 - Contratados	2.600,88

**FUNDO MUNICIPAL DE SAUDE DE LIMOEIRO**

PC COMENDADOR PESTANA, 01, CENTRO. LIMOEIRO-PE

CNPJ: 10.628.610/0001-98

Mês: 01

Folha Mensal

Página 23 de 48

07/01/2019 16:28

**Resumo Contábil****Unidade: 000026 - CENTRO DE ESPECIALIDADES ODONTOLOGICA - CONTRATO EMERGENCIAL**

<b>Total a Empenhar</b>	<b>45.770,99</b>	
Total de Vencimentos	35.642,04	
Salário Família	31,71	
Outras Deduções	0,00	
Horas Extras (319016)	0,00	
Bolsa de Estudo (339018)	0,00	
Despesa/Receita.Extra (PASEP,...)	0,00	
Sal. Maternidade	2.520,00	
Benefícios Assistenciais	0,00	
<b>Total Bruto</b>	<b>38.193,75</b>	
Total de Descontos	3.198,36	
Total Líquido	34.995,39	Valor Ref. a 13º Salário
FGTS a Recolher	0,00	→ Valores Sem 13º Salário

Vínculo	Qtde.	Bruto		Deduções			Líquido
		Patronal	Bruto	Salário Família	Salário Maternidade	Outras Deduções	Patronal Líquido
97 Contratados	155	7.577,24		31,71	2.520,00	0,00	5.025,53
<b>Total</b>		<b>7.577,24</b>		<b>31,71</b>	<b>2.520,00</b>	<b>0,00</b>	<b>5.025,53</b>

**Funcionários**

Situação	Quantidade
01 - Normal	
95 - Afastamento por Licença Maternidade/Paternidade	
<b>Total</b>	
Quantidade de trabalhadores processados	

**Proventos**

Evento	Descrição	Qtde.	Refer.	Valor	Classificação contábil
001	SALARIO BASE	17	493,00	26.755,40	Salário Base
021	INSALUBRIDADE 20%	16	320,00	5.166,64	
063	PMAQ	16	0,00	3.720,00	
903	SALARIO MATERNIDADE	1	30,00	2.520,00	Salário Maternidade
904	SALARIO FAMILIA	1	1,00	31,71	Salário Família

**Descontos**

Evento	Descrição	Qtde.	Refer.	Valor	Classificação contábil
919	PREVIDENCIA - RGPS	18	155,00	3.024,15	Receita Extra Despesa Extra
920	IRRF - SALARIO	9	67,50	174,21	Receita Extra Despesa Extra

**Contribuição Previdenciária do Segurado por Vínculo**

Vínculo	Valor
97 - Contratados	3.024,15
<b>Total</b>	<b>3.024,15</b>

<b>Base de I.R.R.F.</b>	<b>34.442,04</b>
<b>Base de F.G.T.S.</b>	<b>0,00</b>

<b>Base de Previdência Total</b>	<b>34.442,04</b>
Base de Previdência por Vínculo	Valor
97 - Contratados	34.442,04

**FUNDO MUNICIPAL DE SAUDE DE LIMOEIRO**

PC COMENDADOR PESTANA, 01, CENTRO. LIMOEIRO-PE

CNPJ: 10.628.610/0001-98

Mês: 07  
**Folha Mensal**

Página 24 de 48

07/01/2019 16:20

**Resumo Contábil****Unidade: 000027 - RESIDENCIA TERAPEUTICA - COMISSONADO**

<b>Total a Empenhar</b>	<b>2.264,31</b>	
Total de Vencimentos	1.855,99	
Salário Família	0,00	
Outras Deduções	0,00	
Horas Extras (319016)	0,00	
Bolsa de Estudo (339018)	0,00	
Despesa/Receita.Extra (PASEP,...)	0,00	
Sal. Maternidade	0,00	
Benefícios Assistenciais	0,00	
<b>Total Bruto</b>	<b>1.855,99</b>	
Total de Descontos	167,03	
<b>Total Líquido</b>	<b>1.688,96</b>	Valor Ref. a 13º Salário
FGTS a Recolher	0,00	→ Valores Sem 13º Salário

Vínculo	Qtde.	Bruto		Deduções			Líquido	
		Patronal	Bruto	Salário Família	Salário Maternidade	Outras Deduções	Patronal	Líquido
35 Comissionados	9		408,32	0,00	0,00	0,00	408,32	3.679,08
<b>Total</b>			<b>408,32</b>	<b>0,00</b>	<b>0,00</b>	<b>0,00</b>	<b>408,32</b>	<b>3.679,08</b>

**Funcionários**

Situação	Quantidade
01 - Normal	
<b>Total</b>	
Quantidade de trabalhadores processados	

**Proventos**

Evento	Descrição	Qtde.	Refer.	Valor	Classificação contábil
002	CARGO COMISSONADO	1	29,00	1.546,66	Salário Base
021	INSALUBRIDADE 20%	1	20,00	309,33	

**Descontos**

Evento	Descrição	Qtde.	Refer.	Valor	Classificação contábil
919	PREVIDENCIA - RGPS	1	9,00	167,03	Receita Extra Despesa Extra

**Contribuição Previdenciária do Segurado por Vínculo**

Vínculo	Valor
35 - Comissionados	167,03
<b>Total</b>	<b>167,03</b>

<b>Base de I.R.R.F.</b>	<b>1.855,99</b>
<b>Base de F.G.T.S.</b>	<b>0,00</b>

<b>Base de Previdência Total</b>	<b>1.855,99</b>
Base de Previdência por Vínculo	Valor
35 - Comissionados	1.855,99

**FUNDO MUNICIPAL DE SAUDE DE LIMOEIRO**

PC COMENDADOR PESTANA, 01, CENTRO. LIMOEIRO-PE

CNPJ: 10.628.610/0001-98

Mês: 01

Folha Mensal

Página 25 de 48

07/01/2019 16:20

**Resumo Contábil****Unidade: 000028 - CAPSAD III - CONT EMERGENCIAL**

<b>Total a Empenhar</b>	<b>42.837,79</b>	
Total de Vencimentos	34.516,32	
Salário Família	158,55	
Outras Deduções	0,00	
Horas Extras (319016)	466,67	
Bolsa de Estudo (339018)	0,00	
Despesa/Receita.Extra (PASEP,...)	0,00	
Sal. Maternidade	0,00	
Benefícios Assistenciais	0,00	
<b>Total Bruto</b>	<b>35.141,54</b>	
Total de Descontos	3.563,56	
Total Líquido	31.577,98	Valor Ref. a 13º Salário
FGTS a Recolher	0,00	→ Valores Sem 13º Salário

Vínculo	Qtde.	Bruto		Deduções			Líquido
		Patronal	Bruto	Salário Família	Salário Maternidade	Outras Deduções	Patronal Líquido
97 Contratados	2	7.696,25	158,55	0,00	0,00	7.537,75	
<b>Total</b>		<b>7.696,25</b>	<b>158,55</b>	<b>0,00</b>	<b>0,00</b>	<b>7.537,75</b>	

**Funcionários**

Situação	Quantidade
01 - Normal	
95 - Afastamento por Licença Maternidade/Paternidade	
<b>Total</b>	
Quantidade de trabalhadores processados	

**Proventos**

Evento	Descrição	Qtde.	Refer.	Valor	Classificação contábil
001	SALARIO BASE	20	580,00	28.168,62	Salário Base
004	HORA EXTRA 50%	1	20,00	466,67	Hora Extra
021	INSALUBRIDADE 20%	20	400,00	5.633,74	
059	ADICIONAL NOTURNO (HORAS)	12	539,00	713,96	
904	SALARIO FAMILIA	4	5,00	158,55	Salário Família

**Descontos**

Evento	Descrição	Qtde.	Refer.	Valor	Classificação contábil
042	ASSEMULPE	2	2,00	19,08	Receita Extra Despesa Extra
919	PREVIDENCIA - RGPS	20	172,00	3.207,58	Receita Extra Despesa Extra
920	IRRF - SALARIO	4	45,00	336,90	Receita Extra Despesa Extra

**Contribuição Previdenciária do Segurado por Vínculo**

Vínculo	Valor
97 - Contratados	3.207,58
<b>Total</b>	<b>3.207,58</b>

<b>Base de I.R.R.F.</b>	<b>34.982,99</b>
<b>Base de F.G.T.S.</b>	<b>0,00</b>

<b>Base de Previdência Total</b>	<b>34.982,99</b>
Base de Previdência por Vínculo	Valor
97 - Contratados	34.982,99

**FUNDO MUNICIPAL DE SAUDE DE LIMOEIRO**

PC COMENDADOR PESTANA, 01, CENTRO. LIMOEIRO-PE

CNPJ: 10.628.610/0001-98

Mês: 01

Folha Mensal

Página 26 de 48

07/01/2019 16:28

**Resumo Contábil****Unidade: 000029 - UNIDADE DE ACOLHIMENTO - CONTRATO EMERGENCIAL**

<b>Total a Empenhar</b>	<b>18.614,77</b>	
Total de Vencimentos	14.943,06	
Salário Família	190,26	
Outras Deduções	0,00	
Horas Extras (319016)	159,00	
Bolsa de Estudo (339018)	0,00	
Despesa/Receita.Extra (PASEP,...)	0,00	
Sal. Maternidade	0,00	
Benefícios Assistenciais	0,00	
<b>Total Bruto</b>	<b>15.292,32</b>	
Total de Descontos	1.208,15	
Total Líquido	14.084,17	Valor Ref. a 13º Salário
FGTS a Recolher	0,00	→ Valores Sem 13º Salário

Vínculo	Qtde.	Bruto		Deduções			Líquido
		Patronal	Bruto	Salário Família	Salário Maternidade	Outras Deduções	Patronal Líquido
97 Contratados	96	3.322,45	3.322,45	190,26	0,00	0,00	3.132,19
<b>Total</b>		<b>3.322,45</b>	<b>3.322,45</b>	<b>190,26</b>	<b>0,00</b>	<b>0,00</b>	<b>3.132,19</b>

**Funcionários**

Situação	Quantidade
01 - Normal	
<b>Total</b>	
Quantidade de trabalhadores processados	

**Proventos**

Evento	Descrição	Qtde.	Refer.	Valor	Classificação contábil
001	SALARIO BASE	12	348,00	12.359,79	Salário Base
004	HORA EXTRA 50%	1	20,00	159,00	Hora Extra
021	INSALUBRIDADE 20%	12	240,00	2.471,97	
059	ADICIONAL NOTURNO (HORAS)	2	105,00	111,30	
904	SALARIO FAMILIA	3	6,00	190,26	Salário Família

**Descontos**

Evento	Descrição	Qtde.	Refer.	Valor	Classificação contábil
919	PREVIDENCIA - RGPS	12	96,00	1.208,15	Receita Extra Despesa Extra

**Contribuição Previdenciária do Segurado por Vínculo**

Vínculo	Valor
97 - Contratados	1.208,15
<b>Total</b>	<b>1.208,15</b>

<b>Base de I.R.R.F.</b>	<b>15.102,06</b>
<b>Base de F.G.T.S.</b>	<b>0,00</b>

<b>Base de Previdência Total</b>	<b>15.102,06</b>
Base de Previdência por Vínculo	Valor
97 - Contratados	15.102,06

**FUNDO MUNICIPAL DE SAUDE DE LIMOEIRO**

PC COMENDADOR PESTANA, 01, CENTRO. LIMOEIRO-PE

CNPJ: 10.628.610/0001-98

Mês: 01

Folha Mensal

Página 27 de 48

07/01/2019 16:20

**Resumo Contábil****Unidade: 000030 - PROGRAMA AGENTES COMUNITARIOS DE SAUD - CONTRATO EMERGENCIAL**

<b>Total a Empenhar</b>	<b>14.756,92</b>	
Total de Vencimentos	12.559,92	
Salário Família	126,84	
Outras Deduções	0,00	
Horas Extras (319016)	0,00	
Bolsa de Estudo (339018)	0,00	
Despesa/Receita.Extra (PASEP,...)	0,00	
Sal. Maternidade	0,00	
Benefícios Assistenciais	0,00	
<b>Total Bruto</b>	<b>12.686,76</b>	
Total de Descontos	767,72	
Total Líquido	11.919,04	Valor Ref. a 13º Salário
FGTS a Recolher	0,00	→ Valores Sem 13º Salário

Vínculo	Qtde.	Bruto		Deduções			Líquido
		Patronal	Bruto	Salário Família	Salário Maternidade	Outras Deduções	Patronal Líquido
97 Contratados	0	2.070,16	126,84	0,00	0,00	1.943,32	
<b>Total</b>		<b>2.070,16</b>	<b>126,84</b>	<b>0,00</b>	<b>0,00</b>	<b>1.943,32</b>	

**Funcionários**

Situação	Quantidade
01 - Normal	
Total	
Quantidade de trabalhadores processados	

**Proventos**

Evento	Descrição	Qtde.	Refer.	Valor	Classificação contábil
001	SALARIO BASE	8	232,00	7.841,60	Salário Base
021	INSALUBRIDADE 20%	8	160,00	1.568,32	
063	PMAQ	7	0,00	3.150,00	
904	SALARIO FAMILIA	3	4,00	126,84	Salário Família

**Descontos**

Evento	Descrição	Qtde.	Refer.	Valor	Classificação contábil
019	CARTÃO BCSUL	1	0,00	15,00	Receita Extra Despesa Extra
919	PREVIDENCIA - RGPS	8	64,00	752,72	Receita Extra Despesa Extra

**Contribuição Previdenciária do Segurado por Vínculo**

Vínculo	Valor
97 - Contratados	752,72
<b>Total</b>	<b>752,72</b>

<b>Base de I.R.R.F.</b>	<b>9.409,92</b>
<b>Base de F.G.T.S.</b>	<b>0,00</b>

<b>Base de Previdência Total</b>	<b>9.409,92</b>
Base de Previdência por Vínculo	Valor
97 - Contratados	9.409,92

# FUNDO MUNICIPAL DE SAUDE DE LIMOEIRO

PC COMENDADOR PESTANA, 01, CENTRO. LIMOEIRO-PE

CNPJ: 10.628.610/0001-98

Mês: 01

Folha Mensal

Página 28 de 48

07/01/2019 16:20

## Resumo Contábil

Unidade: 000031 - NUCLEO DE APOIO A SAUDE DA FAMILIA - CONTRATO EMERGENCIAL

<b>Total a Empenhar</b>	<b>50.308,58</b>	
Total de Vencimentos	42.115,64	
Salário Família	0,00	
Outras Deduções	0,00	
Horas Extras (319016)	0,00	
Bolsa de Estudo (339018)	0,00	
Despesa/Receita.Extra (PASEP,...)	0,00	
Sal. Maternidade	0,00	
Benefícios Assistenciais	0,00	
<b>Total Bruto</b>	<b>42.115,64</b>	
Total de Descontos	3.523,29	
Total Líquido	38.592,35	Valor Ref. a 13º Salário
FGTS a Recolher	0,00	→ Valores Sem 13º Salário

Vínculo	Qtde.	Bruto		Deduções			Líquido
		Patronal Bruto	Salário Família	Salário Maternidade	Outras Deduções	Patronal Líquido	
97 Contratados	143	8.192,94	0,00	0,00	0,00	8.192,94	
<b>Total</b>		<b>8.192,94</b>	<b>0,00</b>	<b>0,00</b>	<b>0,00</b>	<b>8.192,94</b>	

### Funcionários

Situação	Quantidade
01 - Normal	
<b>Total</b>	
Quantidade de trabalhadores processados	

### Proventos

Evento	Descrição	Qtde.	Refer.	Valor	Classificação contábil
001	SALARIO BASE	16	464,00	31.372,20	Salário Base
021	INSALUBRIDADE 20%	15	300,00	5.868,44	
063	PMAQ	13	0,00	4.875,00	

### Descontos

Evento	Descrição	Qtde.	Refer.	Valor	Classificação contábil
919	PREVIDENCIA - RGPS	16	143,00	3.340,59	Receita Extra Despesa Extra
920	IRRF - SALARIO	9	67,50	182,70	Receita Extra Despesa Extra

### Contribuição Previdenciária do Segurado por Vínculo

Vínculo	Valor
97 - Contratados	3.340,59
<b>Total</b>	<b>3.340,59</b>

<b>Base de I.R.R.F.</b>	<b>37.240,64</b>	<b>Base de Previdência Total</b>	<b>37.240,64</b>
<b>Base de F.G.T.S.</b>	<b>0,00</b>	Base de Previdência por Vínculo	Valor
		97 - Contratados	37.240,64

**FUNDO MUNICIPAL DE SAUDE DE LIMOEIRO**

PC COMENDADOR PESTANA, 01, CENTRO. LIMOEIRO-PE

CNPJ: 10.628.610/0001-98

Mês: 01

Folha Mensal

Página 29 de 48

07/01/2019 16:28

**Resumo Contábil****Unidade: 000032 - AGENTES DE COMBATE AS ENDEMIAS**

<b>Total a Empenhar</b>	<b>17.633,14</b>	
Total de Vencimentos	14.349,43	
Salário Família	126,84	
Outras Deduções	0,00	
Horas Extras (319016)	0,00	
Bolsa de Estudo (339018)	0,00	
Despesa/Receita.Extra (PASEP,...)	0,00	
Sal. Maternidade	0,00	
Benefícios Assistenciais	0,00	
<b>Total Bruto</b>	<b>14.476,27</b>	
Total de Descontos	1.203,74	
Total Líquido	13.272,53	Valor Ref. a 13º Salário
FGTS a Recolher	0,00	→ Valores Sem 13º Salário

Vínculo	Qtde.	Bruto		Deduções			Líquido	
		Patronal	Bruto	Salário Família	Salário Maternidade	Outras Deduções	Patronal Líquido	Líquido
97 Contratados	6	3.156,87	3.156,87	126,84	0,00	0,00	3.030,03	3.030,03
<b>Total</b>		<b>3.156,87</b>	<b>3.156,87</b>	<b>126,84</b>	<b>0,00</b>	<b>0,00</b>	<b>3.030,03</b>	<b>3.030,03</b>

**Funcionários**

Situação	Quantidade
01 - Normal	
Total	
Quantidade de trabalhadores processados	

**Proventos**

Evento	Descrição	Qtde.	Refer.	Valor	Classificação contábil
001	SALARIO BASE	13	377,00	11.988,60	Salário Base
021	INSALUBRIDADE 20%	13	260,00	2.397,72	
904	SALARIO FAMILIA	3	4,00	126,84	Salário Família

**Descontos**

Evento	Descrição	Qtde.	Refer.	Valor	Classificação contábil
017	FALTAS (DIAS)	1	6,00	36,89	Valor já descontado do Bruto
019	CARTÃO BCSUL	1	0,00	55,80	Receita Extra Despesa Extra
919	PREVIDENCIA - RGPS	13	104,00	1.147,94	Receita Extra Despesa Extra

**Contribuição Previdenciária do Segurado por Vínculo**

Vínculo	Valor
97 - Contratados	1.147,94
<b>Total</b>	<b>1.147,94</b>

<b>Base de I.R.R.F.</b>	<b>14.349,43</b>
<b>Base de F.G.T.S.</b>	<b>0,00</b>

<b>Base de Previdência Total</b>	<b>14.349,43</b>
Base de Previdência por Vínculo	Valor
97 - Contratados	14.349,43

**FUNDO MUNICIPAL DE SAUDE DE LIMOEIRO**

PC COMENDADOR PESTANA, 01, CENTRO. LIMOEIRO-PE

CNPJ: 10.628.610/0001-98

Mês: 01

Folha Mensal

Página 30 de 40

07/01/2019 16:29

**Resumo Contábil****Unidade: 000033 - CENTRO DE ESPECIALIDADE REABILITACAO - EFETIVOS**

<b>Total a Empenhar</b>	<b>15.668,22</b>	
Total de Vencimentos	13.632,00	
Salário Família	63,42	
Outras Deduções	0,00	
Horas Extras (319016)	0,00	
Bolsa de Estudo (339018)	0,00	
Despesa/Receita.Extra (PASEP,...)	0,00	
Sal. Maternidade	0,00	
Benefícios Assistenciais	0,00	
<b>Total Bruto</b>	<b>13.695,42</b>	
Total de Descontos	1.860,94	
Total Líquido	11.834,48	Valor Ref. a 13º Salário
FGTS a Recolher	0,00	→ Valores Sem 13º Salário

Vínculo	Qtde.	Bruto		Deduções			Líquido
		Patronal	Bruto	Salário Família	Salário Maternidade	Outras Deduções	Patronal Líquido
30 Efetivos - RPPS 1 - Admitidos até 10/2011	0		288,00	0,00	0,00	0,00	288,00
31 Efetivos - RPPS 2 - Admitidos após 11/2011	0		1.684,80	63,42	0,00	0,00	1.621,38
<b>Total</b>			<b>1.972,80</b>	<b>63,42</b>	<b>0,00</b>	<b>0,00</b>	<b>1.909,38</b>

**Funcionários**

Situação	Quantidade
01 - Normal	
97 - Afastamento sem vencimento/sem remuneração	
<b>Total</b>	
Quantidade de trabalhadores processados	

**Proventos**

Evento	Descrição	Qtde.	Refer.	Valor	Classificação contábil
001	SALARIO BASE	7	210,00	6.720,00	Salário Base
007	QUINQUENIO 5%	2	10,00	96,00	
018	COMPLEMENTO SALARIAL	4	0,00	5.472,00	
021	INSALUBRIDADE 20%	7	140,00	1.344,00	
904	SALARIO FAMILIA	1	2,00	63,42	Salário Família

**Descontos**

Evento	Descrição	Qtde.	Refer.	Valor	Classificação contábil
006	EMPRESTIMO CONSIG. CEF	1	0,00	274,00	Receita Extra Despesa Extra
920	IRRF - SALARIO	4	30,00	87,42	Receita Extra Despesa Extra
942	PREVIDÊNCIA - RPPS	7	77,00	1.499,52	Receita Extra Despesa Extra

**Contribuição Previdenciária do Segurado por Vínculo**

Vínculo	Valor
30 - Efetivos - RPPS 1 - Admitidos até 10/2011	264,00
31 - Efetivos - RPPS 2 - Admitidos após 11/2011	1.235,52
<b>Total</b>	<b>1.499,52</b>

<b>Base de I.R.R.F.</b>	<b>13.632,00</b>
<b>Base de F.G.T.S.</b>	<b>0,00</b>

<b>Base de Previdência Total</b>	<b>13.632,00</b>
Base de Previdência por Vínculo	Valor
30 - Efetivos - RPPS 1 - Admitidos até 10/2011	2.400,00
31 - Efetivos - RPPS 2 - Admitidos após 11/2011	11.232,00

**FUNDO MUNICIPAL DE SAUDE DE LIMOEIRO**

PC COMENDADOR PESTANA, 01, CENTRO. LIMOEIRO-PE

CNPJ: 10.628.610/0001-98

Mês: 01/2019  
**Folha Mensal**

Página 31 de 42

07/01/2019 16:28:30

**Resumo Contábil****Unidade: 000034 - CENTRAL DE REGULAÇÃO - COMISSONADO**

<b>Total a Empenhar</b>	<b>4.599,39</b>	
Total de Vencimentos	3.769,99	
Salário Família	0,00	
Outras Deduções	0,00	
Horas Extras (319016)	0,00	
Bolsa de Estudo (339018)	0,00	
Despesa/Receita.Extra (PASEP,...)	0,00	
Sal. Maternidade	0,00	
Benefícios Assistenciais	0,00	
<b>Total Bruto</b>	<b>3.769,99</b>	
Total de Descontos	332,76	
Total Líquido	3.437,23	Valor Ref. a 13º Salário
FGTS a Recolher	0,00	→ Valores Sem 13º Salário

Vínculo	Qtde.	Bruto		Deduções			Líquido	
		Patronal	Bruto	Salário Família	Salário Maternidade	Outras Deduções	Patronal Líquido	Líquido
35 Comissionados	17		829,40	0,00	0,00	0,00	829,40	829,40
<b>Total</b>			<b>829,40</b>	<b>0,00</b>	<b>0,00</b>	<b>0,00</b>	<b>829,40</b>	<b>829,40</b>

**Funcionários**

Situação	Quantidade
01 - Normal	
<b>Total</b>	
Quantidade de trabalhadores processados	

**Proventos**

Evento	Descrição	Qtde.	Refer.	Valor	Classificação contábil
002	CARGO COMISSONADO	2	58,00	3.769,99	Salário Base

**Descontos**

Evento	Descrição	Qtde.	Refer.	Valor	Classificação contábil
919	PREVIDENCIA - RGPS	2	17,00	323,82	Receita Extra Despesa Extra
920	IRRF - SALARIO	1	7,50	8,94	Receita Extra Despesa Extra

**Contribuição Previdenciária do Segurado por Vínculo**

Vínculo	Valor
35 - Comissionados	323,82
<b>Total</b>	<b>323,82</b>

<b>Base de I.R.R.F.</b>	<b>3.769,99</b>	<b>Base de Previdência Total</b>	<b>3.769,99</b>
<b>Base de F.G.T.S.</b>	<b>0,00</b>	Base de Previdência por Vínculo	Valor
		35 - Comissionados	3.769,99

**FUNDO MUNICIPAL DE SAUDE DE LIMOEIRO**

PC COMENDADOR PESTANA, 01, CENTRO. LIMOEIRO-PE

CNPJ: 10.628.610/0001-98

Folha Mensal

Página 32 de 42

07/01/2019 16:20

**Resumo Contábil****Unidade: 000035 - CENTRAL DE REGULAÇÃO - EFETIVOS**

<b>Total a Empenhar</b>	<b>21.881,80</b>	
Total de Vencimentos	18.563,66	
Salário Família	31,71	
Outras Deduções	0,00	
Horas Extras (319016)	795,00	
Bolsa de Estudo (339018)	0,00	
Despesa/Receita.Extra (PASEP,...)	0,00	
Sal. Maternidade	0,00	
Benefícios Assistenciais	0,00	
<b>Total Bruto</b>	<b>19.390,37</b>	
Total de Descontos	4.065,28	
Total Líquido	15.325,09	Valor Ref. a 13º Salário
FGTS a Recolher	91,58	→ Valores Sem 13º Salário

Vínculo	Qtde.	Bruto		Deduções			Líquido
		Patronal	Bruto	Salário Família	Salário Maternidade	Outras Deduções	Patronal Líquido
04 Celetista	96		251,86	0,00	0,00	0,00	251,86
30 Efetivos - RPPS 1 - Admitidos até 10/2011	96		1.627,64	31,71	0,00	0,00	1.595,93
31 Efetivos - RPPS 2 - Admitidos após 11/2011	96		520,35	0,00	0,00	0,00	520,35
<b>Total</b>			<b>2.399,85</b>	<b>31,71</b>	<b>0,00</b>	<b>0,00</b>	<b>2.368,14</b>

**Funcionários**

Situação	Quantidade
01 - Normal	
Total	
Quantidade de trabalhadores processados	

**Proventos**

Evento	Descrição	Qtde.	Refer.	Valor	Classificação contábil
001	SALARIO BASE	13	390,00	12.786,80	Salário Base
004	HORA EXTRA 50%	3	100,00	795,00	Hora Extra
007	QUINQUENIO 5%	5	25,00	257,44	
008	QUINQUENIO 10%	1	10,00	95,40	
009	QUINQUENIO 15%	1	15,00	170,10	
021	INSALUBRIDADE 20%	5	100,00	956,40	
040	ESTABILIDADE FINANCEIRA	1	0,00	180,00	
041	ABONO DE PERMANENCIA	1	0,00	129,28	
043	RISCO DE VIDA 30%	1	30,00	398,04	
057	COMP CARGO COMISSIONADO	1	0,00	1.363,00	
904	SALARIO FAMILIA	1	1,00	31,71	Salário Família
908	1/3 FERIAS	3	90,00	1.051,90	
954	LICENCA-PRÊMIO	1	30,00	1.175,30	

**Descontos**

Evento	Descrição	Qtde.	Refer.	Valor	Classificação contábil
006	EMPRESTIMO CONSIG. CEF	4	96,00	1.145,10	Receita Extra Despesa Extra
042	ASSEMULPE	4	4,00	38,16	Receita Extra Despesa Extra
044	AGMATASPE	1	0,00	33,17	Receita Extra Despesa Extra
049	EMPRESTIMO CONSIG. CEF II	1	0,00	30,79	Receita Extra Despesa Extra
052	EMPRESTIMO CONSIG. CEF V	5	0,00	852,93	Receita Extra Despesa Extra
919	PREVIDENCIA - RGPS	1	8,00	91,58	Receita Extra Despesa Extra
942	PREVIDÊNCIA - RPPS	13	143,00	1.873,55	Receita Extra Despesa Extra

**Contribuição Previdenciária do Segurado por Vínculo**

Vínculo	Valor
04 - Celetista	91,58
30 - Efetivos - RPPS 1 - Admitidos até 10/2011	1.491,96
31 - Efetivos - RPPS 2 - Admitidos após 11/2011	381,59
<b>Total</b>	<b>1.965,13</b>

 Assinado Digitalmente por: LUIZ CARLOS FERREIRA FILHO, JOSE CRISTOVAM DA SILVA FILHO  
 Assessoria: https://eic.tee.pe.gov.br/epp/validaDoc.seam  
 Documento: 07-01-2019-05336963a74c

# FUNDO MUNICIPAL DE SAUDE DE LIMOEIRO

PC COMENDADOR PESTANA, 01, CENTRO. LIMOEIRO-PE

CNPJ: 10.628.610/0001-98

Mês: 01/2019  
Folha Mensal

Página 33 de 42

07/01/2019 16:23:30

## Resumo Contábil

Unidade: 000035 - CENTRAL DE REGULAÇÃO - EFETIVOS

Base de I.R.R.F.	18.177,48
Base de F.G.T.S.	1.144,80

<b>Base de Previdência Total</b>	<b>18.177,48</b>
Base de Previdência por Vínculo	
04 - Celetista	1.144,80
30 - Efetivos - RPPS 1 - Admitidos até 10/2011	13.568,88
31 - Efetivos - RPPS 2 - Admitidos após 11/2011	3.463,80

Assinado digitalmente por: LUIZ CARLOS BARROS DA SILVA, JOAO LUIS FERREIRA FILHO, JOSE CRISTOVAM DA SILVA FILHO  
Data e hora: 07/01/2019 16:23:30  
Assinatura: https://www.sigat.pe.gov.br/validadorDoc.seam Código do documento: c1d08675-e2c7-4794-9f2a-c5c36963a74c

# FUNDO MUNICIPAL DE SAUDE DE LIMOEIRO

PC COMENDADOR PESTANA, 01, CENTRO. LIMOEIRO-PE

CNPJ: 10.628.610/0001-98

Mês: 01

Folha Mensal

Página 34 de 40

07/01/2019 16:28:30

## Resumo Contábil

Unidade: 000036 - POLICLINICA - COMISSONADO

<b>Total a Empenhar</b>	<b>4.755,07</b>	
Total de Vencimentos	3.897,60	
Salário Família	0,00	
Outras Deduções	0,00	
Horas Extras (319016)	0,00	
Bolsa de Estudo (339018)	0,00	
Despesa/Receita.Extra (PASEP,...)	0,00	
Sal. Maternidade	0,00	
Benefícios Assistenciais	0,00	
<b>Total Bruto</b>	<b>3.897,60</b>	
Total de Descontos	594,26	
Total Líquido	3.303,34	Valor Ref. a 13º Salário
FGTS a Recolher	0,00	→ Valores Sem 13º Salário

Vínculo	Qtde.	Bruto		Deduções			Líquido
		Patronal	Bruto	Salário Família	Salário Maternidade	Outras Deduções	Patronal Líquido
35 Comissionados	11		857,47	0,00	0,00	0,00	857,47
<b>Total</b>			<b>857,47</b>	<b>0,00</b>	<b>0,00</b>	<b>0,00</b>	<b>857,47</b>

### Funcionários

Situação	Quantidade
01 - Normal	
<b>Total</b>	
Quantidade de trabalhadores processados	

### Proventos

Evento	Descrição	Qtde.	Refer.	Valor	Classificação contábil
001	SALARIO BASE	1	29,00	3.248,00	Salário Base
021	INSALUBRIDADE 20%	1	20,00	649,60	

### Descontos

Evento	Descrição	Qtde.	Refer.	Valor	Classificação contábil
919	PREVIDENCIA - RGPS	1	11,00	428,73	Receita Extra Despesa Extra
920	IRRF - SALARIO	1	15,00	165,53	Receita Extra Despesa Extra

### Contribuição Previdenciária do Segurado por Vínculo

Vínculo	Valor
35 - Comissionados	428,73
<b>Total</b>	<b>428,73</b>

<b>Base de I.R.R.F.</b>	<b>3.897,60</b>	<b>Base de Previdência Total</b>	<b>3.897,60</b>
<b>Base de F.G.T.S.</b>	<b>0,00</b>	Base de Previdência por Vínculo	Valor
		35 - Comissionados	3.897,60

**FUNDO MUNICIPAL DE SAUDE DE LIMOEIRO**

PC COMENDADOR PESTANA, 01, CENTRO. LIMOEIRO-PE

CNPJ: 10.628.610/0001-98

Mês: 01  
Folha Mensal

Página 35 de 48

07/01/2019 16:28:30

**Resumo Contábil****Unidade: 000037 - POLICLINICA - CONTRATO EMERGENCIAL**

<b>Total a Empenhar</b>	<b>1.125,08</b>	
Total de Vencimentos	922,20	
Salário Família	0,00	
Outras Deduções	0,00	
Horas Extras (319016)	0,00	
Bolsa de Estudo (339018)	0,00	
Despesa/Receita.Extra (PASEP,...)	0,00	
Sal. Maternidade	0,00	
Benefícios Assistenciais	0,00	
Total Bruto	922,20	
Total de Descontos	73,77	
Total Líquido	848,43	Valor Ref. a 13º Salário
FGTS a Recolher	0,00	→ Valores Sem 13º Salário

Vínculo	Qtde.	Bruto		Deduções			Líquido
		Patronal	Bruto	Salário Família	Salário Maternidade	Outras Deduções	Patronal Líquido
97 Contratados	8	202,88		0,00	0,00	0,00	202,88
<b>Total</b>		<b>202,88</b>		<b>0,00</b>	<b>0,00</b>	<b>0,00</b>	<b>202,88</b>

**Funcionários**

Situação	Quantidade
01 - Normal	
Total	
Quantidade de trabalhadores processados	

**Proventos**

Evento	Descrição	Qtde.	Refer.	Valor	Classificação contábil
001	SALARIO BASE	1	29,00	922,20	Salário Base

**Descontos**

Evento	Descrição	Qtde.	Refer.	Valor	Classificação contábil
919	PREVIDENCIA - RGPS	1	8,00	73,77	Receita Extra Despesa Extra

**Contribuição Previdenciária do Segurado por Vínculo**

Vínculo	Valor
97 - Contratados	73,77
<b>Total</b>	<b>73,77</b>

<b>Base de I.R.R.F.</b>	<b>922,20</b>
<b>Base de F.G.T.S.</b>	<b>0,00</b>

<b>Base de Previdência Total</b>	<b>922,20</b>
Base de Previdência por Vínculo	Valor
97 - Contratados	922,20

**FUNDO MUNICIPAL DE SAUDE DE LIMOEIRO**

PC COMENDADOR PESTANA, 01, CENTRO. LIMOEIRO-PE

CNPJ: 10.628.610/0001-98

Mês: 01  
Folha Mensal

Página 36 de 40

Data: 07/01/2019 16:28:30

**Resumo Contábil****Unidade: 000038 - POLICLINICA - EFETIVOS**

<b>Total a Empenhar</b>	<b>16.615,29</b>	
Total de Vencimentos	14.387,70	
Salário Família	31,71	
Outras Deduções	0,00	
Horas Extras (319016)	477,00	
Bolsa de Estudo (339018)	0,00	
Despesa/Receita.Extra (PASEP,...)	0,00	
Sal. Maternidade	0,00	
Benefícios Assistenciais	0,00	
<b>Total Bruto</b>	<b>14.896,41</b>	
Total de Descontos	3.444,43	
Total Líquido	11.451,98	Valor Ref. a 13º Salário
FGTS a Recolher	0,00	→ Valores Sem 13º Salário

Vínculo	Qtde.	Bruto		Deduções			Líquido
		Patronal	Bruto	Salário Família	Salário Maternidade	Outras Deduções	Patronal Líquido
30 Efetivos - RPPS 1 - Admitidos até 10/2011	29		1.327,74	0,00	0,00	0,00	1.327,74
31 Efetivos - RPPS 2 - Admitidos após 11/2011	29		391,14	31,71	0,00	0,00	359,43
<b>Total</b>			<b>1.718,88</b>	<b>31,71</b>	<b>0,00</b>	<b>0,00</b>	<b>1.687,17</b>

**Funcionários**

Situação	Quantidade
01 - Normal	
<b>Total</b>	
Quantidade de trabalhadores processados	

**Proventos**

Evento	Descrição	Qtde.	Refer.	Valor	Classificação contábil
001	SALARIO BASE	11	330,00	10.518,00	Salário Base
004	HORA EXTRA 50%	3	60,00	477,00	Hora Extra
007	QUINQUENIO 5%	4	20,00	191,40	
008	QUINQUENIO 10%	4	40,00	382,20	
021	INSALUBRIDADE 20%	11	220,00	2.103,60	
904	SALARIO FAMILIA	1	1,00	31,71	Salário Família
908	1/3 FERIAS	3	90,00	1.192,50	

**Descontos**

Evento	Descrição	Qtde.	Refer.	Valor	Classificação contábil
006	EMPRESTIMO CONSIG. CEF	5	29,00	744,71	Receita Extra Despesa Extra
042	ASSEMULPE	3	3,00	28,62	Receita Extra Despesa Extra
049	EMPRESTIMO CONSIG. CEF II	2	0,00	362,40	Receita Extra Despesa Extra
050	EMPRESTIMO CONSIG. CEF III	1	0,00	37,08	Receita Extra Despesa Extra
052	EMPRESTIMO CONSIG. CEF V	4	0,00	767,71	Receita Extra Despesa Extra
942	PREVIDÊNCIA - RPPS	11	121,00	1.503,91	Receita Extra Despesa Extra

**Contribuição Previdenciária do Segurado por Vínculo**

Vínculo	Valor
30 - Efetivos - RPPS 1 - Admitidos até 10/2011	1.217,09
31 - Efetivos - RPPS 2 - Admitidos após 11/2011	286,82
<b>Total</b>	<b>1.503,91</b>

<b>Base de I.R.R.F.</b>	<b>13.672,20</b>
<b>Base de F.G.T.S.</b>	<b>0,00</b>

<b>Base de Previdência Total</b>	<b>13.672,20</b>
Base de Previdência por Vínculo	Valor
30 - Efetivos - RPPS 1 - Admitidos até 10/2011	11.064,60
31 - Efetivos - RPPS 2 - Admitidos após 11/2011	2.607,60

# FUNDO MUNICIPAL DE SAUDE DE LIMOIEIRO

PC COMENDADOR PESTANA, 01, CENTRO. LIMOIEIRO-PE

CNPJ: 10.628.610/0001-98

Mês: 07/2019  
Folha Mensal

Página 38 de 42

07/01/2019 16:20

## Resumo Contábil

Unidade: 000039 - CENTRO DE ESPECIALIDADES ODONTOLÓGICA - EFETIVOS

30 - Efetivos - RPPS 1 - Admitidos até 10/2011

16.750,00

Assinado Digitalmente por: LUIZ CARLOS BARROS DA SILVA, JOAO LUIS FERREIRA FILHO, JOSE CRISTOVAM DA SILVA FILHO  
Assinatura: http://www.pf.gov.br/epv/validaDoc.seam Código do documento: c1d08675-e2c7-4794-9f2a-c5c36963a74c

**FUNDO MUNICIPAL DE SAUDE DE LIMOEIRO**

PC COMENDADOR PESTANA, 01, CENTRO. LIMOEIRO-PE

CNPJ: 10.628.610/0001-98

Mês: 01

Folha Mensal

Página 39 de 40

07/01/2019 16:20

**Resumo Contábil****Unidade: 000040 - CENTRO DE ESPECIALIDADES ODONTOLOGICA - COMISSONADO**

<b>Total a Empenhar</b>	<b>2.712,47</b>	
Total de Vencimentos	2.223,33	
Salário Família	0,00	
Outras Deduções	0,00	
Horas Extras (319016)	0,00	
Bolsa de Estudo (339018)	0,00	
Despesa/Receita.Extra (PASEP,...)	0,00	
Sal. Maternidade	0,00	
Benefícios Assistenciais	0,00	
<b>Total Bruto</b>	<b>2.223,33</b>	
Total de Descontos	209,03	
Total Líquido	2.014,30	Valor Ref. a 13º Salário
FGTS a Recolher	0,00	→ Valores Sem 13º Salário

Vínculo	Qtde.	Bruto		Deduções			Líquido	
		Patronal	Bruto	Salário Família	Salário Maternidade	Outras Deduções	Patronal Líquido	Líquido
35 Comissionados	9	489,14	489,14	0,00	0,00	0,00	489,14	489,14
<b>Total</b>		<b>489,14</b>	<b>489,14</b>	<b>0,00</b>	<b>0,00</b>	<b>0,00</b>	<b>489,14</b>	<b>489,14</b>

**Funcionários**

Situação	Quantidade
01 - Normal	
<b>Total</b>	
Quantidade de trabalhadores processados	

**Proventos**

Evento	Descrição	Qtde.	Refer.	Valor	Classificação contábil
002	CARGO COMISSONADO	1	29,00	2.223,33	Salário Base

**Descontos**

Evento	Descrição	Qtde.	Refer.	Valor	Classificação contábil
919	PREVIDENCIA - RGPS	1	9,00	200,09	Receita Extra Despesa Extra
920	IRRF - SALARIO	1	7,50	8,94	Receita Extra Despesa Extra

**Contribuição Previdenciária do Segurado por Vínculo**

Vínculo	Valor
35 - Comissionados	200,09
<b>Total</b>	<b>200,09</b>

<b>Base de I.R.R.F.</b>	<b>2.223,33</b>
<b>Base de F.G.T.S.</b>	<b>0,00</b>

<b>Base de Previdência Total</b>	<b>2.223,33</b>
Base de Previdência por Vínculo	Valor
35 - Comissionados	2.223,33

**FUNDO MUNICIPAL DE SAUDE DE LIMOEIRO**

PC COMENDADOR PESTANA, 01, CENTRO. LIMOEIRO-PE

CNPJ: 10.628.610/0001-98

Mês: 07  
**Folha Mensal**

Página 40 de 44

07/01/2019 16:28

**Resumo Contábil****Unidade: 000041 - UNIDADE BASICA DE SAUDE - CELETISTA**

<b>Total a Empenhar</b>	<b>1.488,24</b>	
Total de Vencimentos	1.144,80	
Salário Família	0,00	
Outras Deduções	0,00	
Horas Extras (319016)	0,00	
Bolsa de Estudo (339018)	0,00	
Despesa/Receita.Extra (PASEP,...)	0,00	
Sal. Maternidade	0,00	
Benefícios Assistenciais	0,00	
<b>Total Bruto</b>	<b>1.144,80</b>	
Total de Descontos	101,12	
Total Líquido	1.043,68	Valor Ref. a 13º Salário
FGTS a Recolher	91,58	→ Valores Sem 13º Salário

Vínculo	Qtde.	Bruto		Deduções			Líquido
		Patronal	Bruto	Salário Família	Salário Maternidade	Outras Deduções	Patronal Líquido
04 Celetista	1		251,86	0,00	0,00	0,00	251,86
<b>Total</b>			<b>251,86</b>	<b>0,00</b>	<b>0,00</b>	<b>0,00</b>	<b>251,86</b>

**Funcionários**

Situação	Quantidade
01 - Normal	
<b>Total</b>	
Quantidade de trabalhadores processados	

**Proventos**

Evento	Descrição	Qtde.	Refer.	Valor	Classificação contábil
001	SALARIO BASE	1	30,00	954,00	Salário Base
021	INSALUBRIDADE 20%	1	20,00	190,80	

**Descontos**

Evento	Descrição	Qtde.	Refer.	Valor	Classificação contábil
042	ASSEMULPE	1	1,00	9,54	Receita Extra Despesa Extra
919	PREVIDENCIA - RGPS	1	8,00	91,58	Receita Extra Despesa Extra

**Contribuição Previdenciária do Segurado por Vínculo**

Vínculo	Valor
04 - Celetista	91,58
<b>Total</b>	<b>91,58</b>

<b>Base de I.R.R.F.</b>	<b>1.144,80</b>	<b>Base de Previdência Total</b>	<b>1.144,80</b>
<b>Base de F.G.T.S.</b>	<b>1.144,80</b>	Base de Previdência por Vínculo	Valor
		04 - Celetista	1.144,80

**FUNDO MUNICIPAL DE SAUDE DE LIMOEIRO**

PC COMENDADOR PESTANA, 01, CENTRO. LIMOEIRO-PE

CNPJ: 10.628.610/0001-98

Mês: 01

Folha Mensal

Página 41 de 42

07/01/2019 16:28

**Resumo Contábil****Unidade: 000042 - UNIDADE BASICA DE SAUDE - COMISSONADO**

<b>Total a Empenhar</b>	<b>23.023,30</b>	
Total de Vencimentos	20.309,66	
Salário Família	0,00	
Outras Deduções	0,00	
Horas Extras (319016)	0,00	
Bolsa de Estudo (339018)	0,00	
Despesa/Receita.Extra (PASEP,...)	0,00	
Sal. Maternidade	0,00	
Benefícios Assistenciais	0,00	
<b>Total Bruto</b>	<b>20.309,66</b>	
Total de Descontos	2.006,23	
Total Líquido	18.303,43	Valor Ref. a 13º Salário
FGTS a Recolher	0,00	→ Valores Sem 13º Salário

Vínculo	Qtde.	Bruto		Deduções			Líquido
		Patronal	Bruto	Salário Família	Salário Maternidade	Outras Deduções	Patronal Líquido
35 Comissionados	31		2.713,64	0,00	0,00	0,00	2.713,64
<b>Total</b>			<b>2.713,64</b>	<b>0,00</b>	<b>0,00</b>	<b>0,00</b>	<b>2.713,64</b>

**Funcionários**

Situação	Quantidade
01 - Normal	
<b>Total</b>	
Quantidade de trabalhadores processados	

**Proventos**

Evento	Descrição	Qtde.	Refer.	Valor	Classificação contábil
001	SALARIO BASE	1	29,00	4.833,33	Salário Base
002	CARGO COMISSONADO	2	58,00	7.056,66	Salário Base
021	INSALUBRIDADE 20%	1	20,00	444,67	
063	PMAQ	5	0,00	7.975,00	

**Descontos**

Evento	Descrição	Qtde.	Refer.	Valor	Classificação contábil
919	PREVIDENCIA - RGPS	3	31,00	1.303,44	Receita Extra Despesa Extra
920	IRRF - SALARIO	3	52,50	702,79	Receita Extra Despesa Extra

**Contribuição Previdenciária do Segurado por Vínculo**

Vínculo	Valor
35 - Comissionados	1.303,44
<b>Total</b>	<b>1.303,44</b>

<b>Base de I.R.R.F.</b>	<b>12.334,66</b>	<b>Base de Previdência Total</b>	<b>12.334,66</b>
<b>Base de F.G.T.S.</b>	<b>0,00</b>	Base de Previdência por Vínculo	Valor
		35 - Comissionados	12.334,66

**FUNDO MUNICIPAL DE SAUDE DE LIMOEIRO**

PC COMENDADOR PESTANA, 01, CENTRO. LIMOEIRO-PE

CNPJ: 10.628.610/0001-98

Mês: 01

Folha Mensal

Página 42 de 42

07/01/2019 16:28

**Resumo Contábil****Unidade: 000043 - CENTRO DE TESTAGEM E AMOSTRA - COMISSONADO**

<b>Total a Empenhar</b>	<b>3.962,55</b>	
Total de Vencimentos	3.247,99	
Salário Família	0,00	
Outras Deduções	0,00	
Horas Extras (319016)	0,00	
Bolsa de Estudo (339018)	0,00	
Despesa/Receita.Extra (PASEP,...)	0,00	
Sal. Maternidade	0,00	
Benefícios Assistenciais	0,00	
<b>Total Bruto</b>	<b>3.247,99</b>	
Total de Descontos	436,08	
Total Líquido	2.811,91	Valor Ref. a 13º Salário
FGTS a Recolher	0,00	→ Valores Sem 13º Salário

Vínculo	Qtde.	Bruto		Deduções			Líquido	
		Patronal	Bruto	Salário Família	Salário Maternidade	Outras Deduções	Patronal Líquido	Líquido
35 Comissionados	11		714,56	0,00	0,00	0,00	714,56	714,56
<b>Total</b>			<b>714,56</b>	<b>0,00</b>	<b>0,00</b>	<b>0,00</b>	<b>714,56</b>	<b>714,56</b>

**Funcionários**

Situação	Quantidade
01 - Normal	
<b>Total</b>	
Quantidade de trabalhadores processados	

**Proventos**

Evento	Descrição	Qtde.	Refer.	Valor	Classificação contábil
001	SALARIO BASE	1	29,00	2.706,66	Salário Base
021	INSALUBRIDADE 20%	1	20,00	541,33	

**Descontos**

Evento	Descrição	Qtde.	Refer.	Valor	Classificação contábil
919	PREVIDENCIA - RGPS	1	11,00	357,27	Receita Extra Despesa Extra
920	IRRF - SALARIO	1	15,00	78,81	Receita Extra Despesa Extra

**Contribuição Previdenciária do Segurado por Vínculo**

Vínculo	Valor
35 - Comissionados	357,27
<b>Total</b>	<b>357,27</b>

<b>Base de I.R.R.F.</b>	<b>3.247,99</b>	<b>Base de Previdência Total</b>	<b>3.247,99</b>
<b>Base de F.G.T.S.</b>	<b>0,00</b>	Base de Previdência por Vínculo	Valor
		35 - Comissionados	3.247,99

**FUNDO MUNICIPAL DE SAUDE DE LIMOEIRO**

PC COMENDADOR PESTANA, 01, CENTRO. LIMOEIRO-PE

CNPJ: 10.628.610/0001-98

Mês: 01

Folha Mensal

Página 43 de 44

07/01/2019 16:28

**Resumo Contábil****Unidade: 000044 - CENTRO DE ESPECIALIDADE REABILITACAO - CONTRATO EMERGENCIAL**

<b>Total a Empenhar</b>	<b>50.282,63</b>	
Total de Vencimentos	41.189,28	
Salário Família	31,71	
Outras Deduções	0,00	
Horas Extras (319016)	0,00	
Bolsa de Estudo (339018)	0,00	
Despesa/Receita.Extra (PASEP,...)	0,00	
Sal. Maternidade	0,00	
Benefícios Assistenciais	0,00	
<b>Total Bruto</b>	<b>41.220,99</b>	
Total de Descontos	4.046,04	
Total Líquido	37.174,95	Valor Ref. a 13º Salário
FGTS a Recolher	0,00	→ Valores Sem 13º Salário

Vínculo	Qtde.	Bruto		Deduções			Líquido	
		Patronal	Bruto	Salário Família	Salário Maternidade	Outras Deduções	Patronal Líquido	Líquido
97 Contratados	160	9.061,64		31,71	0,00	0,00	9.029,93	
<b>Total</b>		<b>9.061,64</b>		<b>31,71</b>	<b>0,00</b>	<b>0,00</b>	<b>9.029,93</b>	

**Funcionários**

Situação	Quantidade
01 - Normal	
<b>Total</b>	
Quantidade de trabalhadores processados	

**Proventos**

Evento	Descrição	Qtde.	Refer.	Valor	Classificação contábil
001	SALARIO BASE	18	522,00	34.324,40	Salário Base
021	INSALUBRIDADE 20%	18	360,00	6.864,88	
904	SALARIO FAMILIA	1	1,00	31,71	Salário Família

**Descontos**

Evento	Descrição	Qtde.	Refer.	Valor	Classificação contábil
919	PREVIDENCIA - RGPS	18	160,00	3.684,90	Receita Extra Despesa Extra
920	IRRF - SALARIO	16	120,00	361,14	Receita Extra Despesa Extra

**Contribuição Previdenciária do Segurado por Vínculo**

Vínculo	Valor
97 - Contratados	3.684,90
<b>Total</b>	<b>3.684,90</b>

<b>Base de I.R.R.F.</b>	<b>41.189,28</b>
<b>Base de F.G.T.S.</b>	<b>0,00</b>

<b>Base de Previdência Total</b>	<b>41.189,28</b>
Base de Previdência por Vínculo	Valor
97 - Contratados	41.189,28

**FUNDO MUNICIPAL DE SAUDE DE LIMOEIRO**

PC COMENDADOR PESTANA, 01, CENTRO. LIMOEIRO-PE

CNPJ: 10.628.610/0001-98

Mês: 01

Folha Mensal

Página 44 de 44

07/01/2019 16:29

**Resumo Contábil****Unidade: 000045 - VIGILANCIA EPIDEMIOLOGICA - COMISSONADO**

<b>Total a Empenhar</b>	<b>6.383,98</b>	
Total de Vencimentos	5.232,77	
Salário Família	0,00	
Outras Deduções	0,00	
Horas Extras (319016)	0,00	
Bolsa de Estudo (339018)	0,00	
Despesa/Receita.Extra (PASEP,...)	0,00	
Sal. Maternidade	0,00	
Benefícios Assistenciais	0,00	
Total Bruto	5.232,77	
Total de Descontos	601,31	
Total Líquido	4.631,46	Valor Ref. a 13º Salário
FGTS a Recolher	0,00	→ Valores Sem 13º Salário

Vínculo	Qtde.	Bruto		Deduções			Líquido
		Patronal	Bruto	Salário Família	Salário Maternidade	Outras Deduções	Patronal Líquido
35 Comissionados	20	1.151,21		0,00	0,00	0,00	1.151,21
<b>Total</b>		<b>1.151,21</b>		<b>0,00</b>	<b>0,00</b>	<b>0,00</b>	<b>1.151,21</b>

**Funcionários**

Situação	Quantidade
01 - Normal	
<b>Total</b>	
Quantidade de trabalhadores processados	

**Proventos**

Evento	Descrição	Qtde.	Refer.	Valor	Classificação contábil
002	CARGO COMISSONADO	2	59,00	3.823,33	Salário Base
021	INSALUBRIDADE 20%	2	40,00	764,67	
075	GRATIFICAÇÃO	1	30,00	644,77	

**Descontos**

Evento	Descrição	Qtde.	Refer.	Valor	Classificação contábil
919	PREVIDENCIA - RGPS	2	20,00	537,20	Receita Extra Despesa Extra
920	IRRF - SALARIO	1	7,50	64,11	Receita Extra Despesa Extra

**Contribuição Previdenciária do Segurado por Vínculo**

Vínculo	Valor
35 - Comissionados	537,20
<b>Total</b>	<b>537,20</b>

<b>Base de I.R.R.F.</b>	<b>5.232,77</b>
<b>Base de F.G.T.S.</b>	<b>0,00</b>

<b>Base de Previdência Total</b>	<b>5.232,77</b>
Base de Previdência por Vínculo	Valor
35 - Comissionados	5.232,77

# FUNDO MUNICIPAL DE SAUDE DE LIMOEIRO

PC COMENDADOR PESTANA, 01, CENTRO. LIMOEIRO-PE

CNPJ: 10.628.610/0001-98

Mês: 01

Folha Mensal

Página 45 de 48

07/01/2019 16:28

## Resumo Contábil

Unidade: 000046 - VIGILANCIA AMBIENTAL - COMISSONADO

<b>Total a Empenhar</b>	<b>4.041,58</b>	
Total de Vencimentos	3.312,77	
Salário Família	0,00	
Outras Deduções	0,00	
Horas Extras (319016)	0,00	
Bolsa de Estudo (339018)	0,00	
Despesa/Receita.Extra (PASEP,...)	0,00	
Sal. Maternidade	0,00	
Benefícios Assistenciais	0,00	
<b>Total Bruto</b>	<b>3.312,77</b>	
Total de Descontos	451,86	
Total Líquido	2.860,91	Valor Ref. a 13º Salário
FGTS a Recolher	0,00	→ Valores Sem 13º Salário

Vínculo	Qtde.	Bruto		Deduções			Líquido	
		Patronal	Bruto	Salário Família	Salário Maternidade	Outras Deduções	Patronal Líquido	Líquido
35 Comissionados	11	728,81		0,00	0,00	0,00	728,81	
<b>Total</b>		<b>728,81</b>		<b>0,00</b>	<b>0,00</b>	<b>0,00</b>	<b>728,81</b>	

### Funcionários

Situação	Quantidade
01 - Normal	
<b>Total</b>	
Quantidade de trabalhadores processados	

### Proventos

Evento	Descrição	Qtde.	Refer.	Valor	Classificação contábil
002	CARGO COMISSONADO	1	29,00	2.223,33	Salário Base
021	INSALUBRIDADE 20%	1	20,00	444,67	
075	GRATIFICAÇÃO	1	30,00	644,77	

### Descontos

Evento	Descrição	Qtde.	Refer.	Valor	Classificação contábil
919	PREVIDENCIA - RGPS	1	11,00	364,40	Receita Extra Despesa Extra
920	IRRF - SALARIO	1	15,00	87,46	Receita Extra Despesa Extra

### Contribuição Previdenciária do Segurado por Vínculo

Vínculo	Valor
35 - Comissionados	364,40
<b>Total</b>	<b>364,40</b>

<b>Base de I.R.R.F.</b>	<b>3.312,77</b>
<b>Base de F.G.T.S.</b>	<b>0,00</b>

<b>Base de Previdência Total</b>	<b>3.312,77</b>
Base de Previdência por Vínculo	Valor
35 - Comissionados	3.312,77

**FUNDO MUNICIPAL DE SAUDE DE LIMOEIRO**

PC COMENDADOR PESTANA, 01, CENTRO. LIMOEIRO-PE

CNPJ: 10.628.610/0001-98

Mês: 01/2019  
**Folha Mensal**

Página 46 de 48

07/01/2019 16:28:00

**Resumo Contábil****Unidade: 000047 - VIGILANCIA SANITARIA - COMISSONADO**

<b>Total a Empenhar</b>	<b>4.041,58</b>	
Total de Vencimentos	3.312,77	
Salário Família	0,00	
Outras Deduções	0,00	
Horas Extras (319016)	0,00	
Bolsa de Estudo (339018)	0,00	
Despesa/Receita.Extra (PASEP,...)	0,00	
Sal. Maternidade	0,00	
Benefícios Assistenciais	0,00	
<b>Total Bruto</b>	<b>3.312,77</b>	
Total de Descontos	428,51	
Total Líquido	2.884,26	Valor Ref. a 13º Salário
FGTS a Recolher	0,00	→ Valores Sem 13º Salário

Vínculo	Qtde.	Bruto		Deduções			Líquido	
		Patronal	Bruto	Salário Família	Salário Maternidade	Outras Deduções	Patronal Líquido	Líquido
35 Comissionados	11		728,81	0,00	0,00	0,00	728,81	728,81
<b>Total</b>			<b>728,81</b>	<b>0,00</b>	<b>0,00</b>	<b>0,00</b>	<b>728,81</b>	<b>728,81</b>

**Funcionários**

Situação	Quantidade
01 - Normal	
<b>Total</b>	
Quantidade de trabalhadores processados	

**Proventos**

Evento	Descrição	Qtde.	Refer.	Valor	Classificação contábil
001	SALARIO BASE	1	29,00	2.223,33	Salário Base
021	INSALUBRIDADE 20%	1	20,00	444,67	
075	GRATIFICAÇÃO	1	30,00	644,77	

**Descontos**

Evento	Descrição	Qtde.	Refer.	Valor	Classificação contábil
919	PREVIDENCIA - RGPS	1	11,00	364,40	Receita Extra Despesa Extra
920	IRRF - SALARIO	1	7,50	64,11	Receita Extra Despesa Extra

**Contribuição Previdenciária do Segurado por Vínculo**

Vínculo	Valor
35 - Comissionados	364,40
<b>Total</b>	<b>364,40</b>

<b>Base de I.R.R.F.</b>	<b>3.312,77</b>
<b>Base de F.G.T.S.</b>	<b>0,00</b>

<b>Base de Previdência Total</b>	<b>3.312,77</b>
Base de Previdência por Vínculo	Valor
35 - Comissionados	3.312,77

**FUNDO MUNICIPAL DE SAUDE DE LIMOEIRO**

PC COMENDADOR PESTANA, 01, CENTRO. LIMOEIRO-PE

CNPJ: 10.628.610/0001-98

Mês: 07/2019  
**Folha Mensal**

Página 47 de 48

07/01/2019 16:28

**Resumo Contábil****Unidade: 000048 - SAMU - COMISSIONADO**

<b>Total a Empenhar</b>	<b>3.455,91</b>	
Total de Vencimentos	2.832,72	
Salário Família	0,00	
Outras Deduções	0,00	
Horas Extras (319016)	0,00	
Bolsa de Estudo (339018)	0,00	
Despesa/Receita.Extra (PASEP,...)	0,00	
Sal. Maternidade	0,00	
Benefícios Assistenciais	0,00	
Total Bruto	2.832,72	
Total de Descontos	343,66	
Total Líquido	2.489,06	Valor Ref. a 13º Salário
FGTS a Recolher	0,00	→ Valores Sem 13º Salário

Vínculo	Qtde.	Bruto		Deduções			Líquido	
		Patronal	Bruto	Salário Família	Salário Maternidade	Outras Deduções	Patronal	Líquido
35 Comissionados	11	623,19		0,00	0,00	0,00	623,19	
<b>Total</b>		<b>623,19</b>		<b>0,00</b>	<b>0,00</b>	<b>0,00</b>	<b>623,19</b>	

**Funcionários**

Situação	Quantidade
01 - Normal	
Total	
Quantidade de trabalhadores processados	

**Proventos**

Evento	Descrição	Qtde.	Refer.	Valor	Classificação contábil
002	CARGO COMISSIONADO	1	29,00	2.360,60	Salário Base
021	INSALUBRIDADE 20%	1	20,00	472,12	

**Descontos**

Evento	Descrição	Qtde.	Refer.	Valor	Classificação contábil
919	PREVIDENCIA - RGPS	1	11,00	311,59	Receita Extra Despesa Extra
920	IRRF - SALARIO	1	7,50	32,07	Receita Extra Despesa Extra

**Contribuição Previdenciária do Segurado por Vínculo**

Vínculo	Valor
35 - Comissionados	311,59
<b>Total</b>	<b>311,59</b>

<b>Base de I.R.R.F.</b>	<b>2.832,72</b>	<b>Base de Previdência Total</b>	<b>2.832,72</b>
<b>Base de F.G.T.S.</b>	<b>0,00</b>	Base de Previdência por Vínculo	Valor
		35 - Comissionados	2.832,72

**FUNDO MUNICIPAL DE SAUDE DE LIMOEIRO**

PC COMENDADOR PESTANA, 01, CENTRO. LIMOEIRO-PE

CNPJ: 10.628.610/0001-98

**Folha Mensal**

Página 48 de 48

07/01/2019 16:29

**Resumo Contábil****Unidade: 000049 - CENTRO DE ESPECIALIDADE REABILITACAO - COMISSONADO**

<b>Total a Empenhar</b>	<b>2.798,93</b>	
Total de Vencimentos	2.294,21	
Salário Família	0,00	
Outras Deduções	0,00	
Horas Extras (319016)	0,00	
Bolsa de Estudo (339018)	0,00	
Despesa/Receita.Extra (PASEP,...)	0,00	
Sal. Maternidade	0,00	
Benefícios Assistenciais	0,00	
<b>Total Bruto</b>	<b>2.294,21</b>	
Total de Descontos	206,47	
Total Líquido	2.087,74	Valor Ref. a 13º Salário
FGTS a Recolher	0,00	→ Valores Sem 13º Salário

Vínculo	Qtde.	Bruto		Deduções			Líquido	
		Patronal	Bruto	Salário Família	Salário Maternidade	Outras Deduções	Patronal Líquido	Líquido
35 Comissionados	9		504,72	0,00	0,00	0,00	504,72	504,72
<b>Total</b>			<b>504,72</b>	<b>0,00</b>	<b>0,00</b>	<b>0,00</b>	<b>504,72</b>	<b>504,72</b>

**Funcionários**

Situação	Quantidade
01 - Normal	
<b>Total</b>	
Quantidade de trabalhadores processados	

**Proventos**

Evento	Descrição	Qtde.	Refer.	Valor	Classificação contábil
002	CARGO COMISSONADO	1	29,00	1.546,66	Salário Base
032	GRATIFICAÇÃO 50%	1	50,00	747,55	

**Descontos**

Evento	Descrição	Qtde.	Refer.	Valor	Classificação contábil
919	PREVIDENCIA - RGPS	1	9,00	206,47	Receita Extra Despesa Extra

**Contribuição Previdenciária do Segurado por Vínculo**

Vínculo	Valor
35 - Comissionados	206,47
<b>Total</b>	<b>206,47</b>

<b>Base de I.R.R.F.</b>	<b>2.294,21</b>
<b>Base de F.G.T.S.</b>	<b>0,00</b>

<b>Base de Previdência Total</b>	<b>2.294,21</b>
Base de Previdência por Vínculo	Valor
35 - Comissionados	2.294,21

**FUNDO MUNICIPAL DE SAUDE DE LIMOEIRO**

PC COMENDADOR PESTANA, 01, CENTRO. LIMOEIRO-PE

CNPJ: 10.628.610/0001-98

**Folha Mensal**

Página 49 de 49

07/01/2019 16:29

**Resumo Contábil****Unidade: 000055 - CENTRO DE TESTAGEM E AMOSTRA - CONTRATO**

<b>Total a Empenhar</b>	<b>6.662,75</b>	
Total de Vencimentos	5.461,27	
Salário Família	0,00	
Outras Deduções	0,00	
Horas Extras (319016)	0,00	
Bolsa de Estudo (339018)	0,00	
Despesa/Receita.Extra (PASEP,...)	0,00	
Sal. Maternidade	0,00	
Benefícios Assistenciais	0,00	
<b>Total Bruto</b>	<b>5.461,27</b>	
Total de Descontos	613,14	
Total Líquido	4.848,13	Valor Ref. a 13º Salário
FGTS a Recolher	0,00	→ Valores Sem 13º Salário

Vínculo	Qtde.	Bruto		Deduções			Líquido
		Patronal	Bruto	Salário Família	Salário Maternidade	Outras Deduções	Patronal Líquido
97 Contratados	27	1.201,48	0,00	0,00	0,00	0,00	1.201,48
<b>Total</b>		<b>1.201,48</b>	<b>0,00</b>	<b>0,00</b>	<b>0,00</b>	<b>0,00</b>	<b>1.201,48</b>

**Funcionários**

Situação	Quantidade
01 - Normal	
<b>Total</b>	
Quantidade de trabalhadores processados	

**Proventos**

Evento	Descrição	Qtde.	Refer.	Valor	Classificação contábil
001	SALARIO BASE	3	87,00	4.551,06	Salário Base
021	INSALUBRIDADE 20%	3	60,00	910,21	

**Descontos**

Evento	Descrição	Qtde.	Refer.	Valor	Classificação contábil
919	PREVIDENCIA - RGPS	3	27,00	534,33	Receita Extra Despesa Extra
920	IRRF - SALARIO	1	15,00	78,81	Receita Extra Despesa Extra

**Contribuição Previdenciária do Segurado por Vínculo**

Vínculo	Valor
97 - Contratados	534,33
<b>Total</b>	<b>534,33</b>

<b>Base de I.R.R.F.</b>	<b>5.461,27</b>
<b>Base de F.G.T.S.</b>	<b>0,00</b>

<b>Base de Previdência Total</b>	<b>5.461,27</b>
Base de Previdência por Vínculo	Valor
97 - Contratados	5.461,27

**FUNDO MUNICIPAL DE SAUDE DE LIMOEIRO**

PC COMENDADOR PESTANA, 01, CENTRO. LIMOEIRO-PE

CNPJ: 10.628.610/0001-98

Mês: 02/2019

Folha Mensal

Página 1 de 4

07/01/2019 16:21

**Resumo Contábil****Unidade: 000001 - UNIDADE BASICA DE SAUDE - EFETIVOS**

<b>Total a Empenhar</b>	<b>12.066,14</b>	
Total de Vencimentos	10.614,35	
Salário Família	0,00	
Outras Deduções	0,00	
Horas Extras (319016)	159,00	
Bolsa de Estudo (339018)	0,00	
Despesa/Receita.Extra (PASEP,...)	0,00	
Sal. Maternidade	0,00	
Benefícios Assistenciais	0,00	
<b>Total Bruto</b>	<b>10.773,35</b>	
Total de Descontos	1.673,38	
Total Líquido	9.099,97	Valor Ref. a 13º Salário
FGTS a Recolher	0,00	→ Valores Sem 13º Salário

Vínculo	Qtde.	Bruto		Deduções			Líquido	
		Patronal	Bruto	Salário Família	Salário Maternidade	Outras Deduções	Patronal	Líquido
30 Efetivos - RPPS 1 - Admitidos até 10/2011	0	1.292,79	0,00	0,00	0,00	0,00	1.292,79	
<b>Total</b>		<b>1.292,79</b>	<b>0,00</b>	<b>0,00</b>	<b>0,00</b>	<b>0,00</b>	<b>1.292,79</b>	

**Funcionários**

Situação	Quantidade
01 - Normal	
<b>Total</b>	
Quantidade de trabalhadores processados	

**Proventos**

Evento	Descrição	Qtde.	Refer.	Valor	Classificação contábil
001	SALARIO BASE	5	150,00	4.782,00	Salário Base
004	HORA EXTRA 50%	1	20,00	159,00	Hora Extra
007	QUINQUENIO 5%	3	15,00	143,70	
008	QUINQUENIO 10%	2	20,00	190,80	
021	INSALUBRIDADE 20%	5	100,00	956,40	
057	COMP CARGO COMISSONADO	1	0,00	1.100,00	
075	GRATIFICAÇÃO	1	50,00	1.030,00	
954	LICENCA-PRÊMIO	2	60,00	2.411,45	

**Descontos**

Evento	Descrição	Qtde.	Refer.	Valor	Classificação contábil
006	EMPRESTIMO CONSIG. CEF	1	0,00	163,11	Receita Extra Despesa Extra
042	ASSEMULPE	3	3,00	28,62	Receita Extra Despesa Extra
049	EMPRESTIMO CONSIG. CEF II	1	0,00	119,89	Receita Extra Despesa Extra
052	EMPRESTIMO CONSIG. CEF V	1	0,00	86,96	Receita Extra Despesa Extra
920	IRRF - SALARIO	1	15,00	89,75	Receita Extra Despesa Extra
942	PREVIDÊNCIA - RPPS	7	77,00	1.185,05	Receita Extra Despesa Extra

**Contribuição Previdenciária do Segurado por Vínculo**

Vínculo	Valor
30 - Efetivos - RPPS 1 - Admitidos até 10/2011	1.185,05
<b>Total</b>	<b>1.185,05</b>

<b>Base de I.R.R.F.</b>	<b>10.773,35</b>	<b>Base de Previdência Total</b>	<b>10.773,35</b>
<b>Base de F.G.T.S.</b>	<b>0,00</b>	Base de Previdência por Vínculo	Valor
		30 - Efetivos - RPPS 1 - Admitidos até 10/2011	10.773,35

**FUNDO MUNICIPAL DE SAUDE DE LIMOEIRO**

PC COMENDADOR PESTANA, 01, CENTRO. LIMOEIRO-PE

CNPJ: 10.628.610/0001-98

Mês: 02/2019

Folha Mensal

Página 2 de 4

07/01/2019 16:24

**Resumo Contábil****Unidade: 000002 - SEDE - EFETIVOS**

<b>Total a Empenhar</b>	<b>68.408,81</b>	
Total de Vencimentos	56.921,59	
Salário Família	221,97	
Outras Deduções	0,00	
Horas Extras (319016)	3.704,67	
Bolsa de Estudo (339018)	0,00	
Despesa/Receita.Extra (PASEP,...)	0,00	
Sal. Maternidade	0,00	
Benefícios Assistenciais	0,00	
<b>Total Bruto</b>	<b>60.848,23</b>	
Total de Descontos	15.211,04	
Total Líquido	45.637,19	Valor Ref. a 13º Salário
FGTS a Recolher	0,00	→ Valores Sem 13º Salário

Vínculo	Qtde.	Bruto		Deduções			Líquido
		Patronal	Bruto	Salário Família	Salário Maternidade	Outras Deduções	Patronal Líquido
30 Efetivos - RPPS 1 - Admitidos até 10/2011	156		5.884,56	31,71	0,00	0,00	5.852,85
31 Efetivos - RPPS 2 - Admitidos após 11/2011	156		1.676,02	190,26	0,00	0,00	1.485,76
<b>Total</b>			<b>7.560,58</b>	<b>221,97</b>	<b>0,00</b>	<b>0,00</b>	<b>7.338,61</b>

**Funcionários**

Situação	Quantidade
01 - Normal	
<b>Total</b>	
Quantidade de trabalhadores processados	

**Proventos**

Evento	Descrição	Qtde.	Refer.	Valor	Classificação contábil
001	SALARIO BASE	44	1.308,00	42.369,20	Salário Base
004	HORA EXTRA 50%	13	420,00	3.386,67	Hora Extra
007	QUINQUENIO 5%	18	90,00	866,55	
008	QUINQUENIO 10%	5	50,00	477,60	
009	QUINQUENIO 15%	3	45,00	433,20	
021	INSALUBRIDADE 20%	34	680,00	6.486,08	
039	INCORPORAÇÃO	2	0,00	248,00	
040	ESTABILIDADE FINANCEIRA	1	0,00	108,00	
043	RISCO DE VIDA 30%	1	30,00	398,04	
057	COMP CARGO COMISSIONADO	6	0,00	4.163,85	
059	ADICIONAL NOTURNO (HORAS)	1	14,00	15,24	
074	HORA EXTRA 50% RETROATIVO	1	40,00	318,00	Hora Extra
075	GRATIFICAÇÃO	2	100,00	1.971,98	
904	SALARIO FAMILIA	4	7,00	221,97	Salário Família
908	1/3 FERIAS	1	30,00	381,60	
918	ESTOURO NO MES	1	1,00	33,17	
954	LICENCA-PRÊMIO	2	42,00	2.031,66	

**Descontos**

Evento	Descrição	Qtde.	Refer.	Valor	Classificação contábil
006	EMPRESTIMO CONSIG. CEF	18	156,00	3.067,56	Receita Extra Despesa Extra
017	FALTAS (DIAS)	2	360,00	3.062,58	Valor já descontado do Bruto
019	CARTÃO BCSUL	1	0,00	24,67	Receita Extra Despesa Extra
027	PENSÃO ALIMENTICIA	2	0,00	625,36	Receita Extra Despesa Extra
042	ASSEMULPE	13	13,00	124,54	Receita Extra Despesa Extra
044	AGMATASPE	1	2,50	33,17	Receita Extra Despesa Extra
045	SMOEPE	8	20,00	196,00	Receita Extra Despesa Extra
049	EMPRESTIMO CONSIG. CEF II	11	72,00	956,85	Receita Extra Despesa Extra
050	EMPRESTIMO CONSIG. CEF III	6	28,00	669,69	Receita Extra Despesa Extra
051	EMPRESTIMO CONSIG. CEF IV	1	72,00	52,84	Receita Extra Despesa Extra

# FUNDO MUNICIPAL DE SAUDE DE LIMOEIRO

PC COMENDADOR PESTANA, 01, CENTRO. LIMOEIRO-PE

CNPJ: 10.628.610/0001-98

Mês:

02/2019

Folha Mensal

Página 3 de 4

07/01/2019 16:21

## Resumo Contábil

### Unidade: 000002 - SEDE - EFETIVOS

052	EMPRESTIMO CONSIG. CEF V	14	0,00	2.550,51	Receita Extra	Despesa Extra
054	EMPRESTIMO CONSIG. SANTANDER	1	0,00	101,00	Receita Extra	Despesa Extra
920	IRRF - SALARIO	2	22,50	185,74	Receita Extra	Despesa Extra
942	PREVIDÊNCIA - RPPS	43	473,00	6.623,11	Receita Extra	Despesa Extra

### Contribuição Previdenciária do Segurado por Vínculo

Vínculo		
30 - Efetivos - RPPS 1 - Admitidos até 10/2011		5.397,00
31 - Efetivos - RPPS 2 - Admitidos após 11/2011		1.221,11
Total		6.618,11

Base de I.R.R.F. 59.586,13

Base de F.G.T.S. 0,00

### Base de Previdência Total

Base de Previdência por Vínculo 60.211,95

30 - Efetivos - RPPS 1 - Admitidos até 10/2011 49.030,84

31 - Efetivos - RPPS 2 - Admitidos após 11/2011 11.181,11

Assinado Digitalmente por JOAO LUIS FERREIRA FILHO, JOSE CRISTOVAM DA SILVA FILHO em 07/01/2019 16:21:00. URL do documento: c1d08675-e2c7-4794-9f2a-c5c36963a74c

**FUNDO MUNICIPAL DE SAUDE DE LIMOEIRO**

PC COMENDADOR PESTANA, 01, CENTRO. LIMOEIRO-PE

CNPJ: 10.628.610/0001-98

Mês: 02/2019

Folha Mensal

Página 4 de 4

07/01/2019 16:21

**Resumo Contábil****Unidade: 000004 - CENTRO DE TESTAGEM E AMOSTRA - EFETIVOS**

<b>Total a Empenhar</b>	<b>6.935,84</b>	
Total de Vencimentos	5.778,90	
Salário Família	63,42	
Outras Deduções	0,00	
Horas Extras (319016)	318,00	
Bolsa de Estudo (339018)	0,00	
Despesa/Receita.Extra (PASEP,...)	0,00	
Sal. Maternidade	0,00	
Benefícios Assistenciais	0,00	
<b>Total Bruto</b>	<b>6.160,32</b>	
Total de Descontos	1.474,05	
Total Líquido	4.686,27	Valor Ref. a 13º Salário
FGTS a Recolher	0,00	→ Valores Sem 13º Salário

Vínculo	Qtde.	Deduções				Líquido
		Patronal Bruto	Salário Família	Salário Maternidade	Outras Deduções	
30 Efetivos - RPPS 1 - Admitidos até 10/2011	0	556,10	63,42	0,00	0,00	492,68
31 Efetivos - RPPS 2 - Admitidos após 11/2011	0	219,42	0,00	0,00	0,00	219,42
<b>Total</b>		<b>775,52</b>	<b>63,42</b>	<b>0,00</b>	<b>0,00</b>	<b>712,10</b>

**Funcionários**

Situação	Quantidade
01 - Normal	
97 - Afastamento sem vencimento/sem remuneração	
<b>Total</b>	
Quantidade de trabalhadores processados	

**Proventos**

Evento	Descrição	Qtde.	Refer.	Valor	Classificação contábil
001	SALARIO BASE	5	150,00	4.776,00	Salário Base
004	HORA EXTRA 50%	1	40,00	318,00	Hora Extra
007	QUINQUENIO 5%	1	5,00	47,70	
021	INSALUBRIDADE 20%	5	100,00	955,20	
904	SALARIO FAMILIA	1	2,00	63,42	Salário Família

**Descontos**

Evento	Descrição	Qtde.	Refer.	Valor	Classificação contábil
006	EMPRESTIMO CONSIG. CEF	3	0,00	454,88	Receita Extra Despesa Extra
042	ASSEMULPE	1	1,00	9,54	Receita Extra Despesa Extra
052	EMPRESTIMO CONSIG. CEF V	1	0,00	339,00	Receita Extra Despesa Extra
942	PREVIDÊNCIA - RPPS	5	55,00	670,63	Receita Extra Despesa Extra

**Contribuição Previdenciária do Segurado por Vínculo**

Vínculo	Valor
30 - Efetivos - RPPS 1 - Admitidos até 10/2011	509,73
31 - Efetivos - RPPS 2 - Admitidos após 11/2011	160,90
<b>Total</b>	<b>670,63</b>

<b>Base de I.R.R.F.</b>	<b>6.096,90</b>
<b>Base de F.G.T.S.</b>	<b>0,00</b>

<b>Base de Previdência Total</b>	<b>6.096,90</b>
Base de Previdência por Vínculo	Valor
30 - Efetivos - RPPS 1 - Admitidos até 10/2011	4.634,10
31 - Efetivos - RPPS 2 - Admitidos após 11/2011	1.462,80

**FUNDO MUNICIPAL DE SAUDE DE LIMOEIRO**

PC COMENDADOR PESTANA, 01, CENTRO. LIMOEIRO-PE

CNPJ: 10.628.610/0001-98

Mês: 02/2019

Folha Mensal

Página 5 de 4

07/01/2019 16:21

**Resumo Contábil****Unidade: 000005 - CAPS III - EFETIVOS**

<b>Total a Empenhar</b>	<b>12.481,29</b>	
Total de Vencimentos	11.102,93	
Salário Família	0,00	
Outras Deduções	0,00	
Horas Extras (319016)	0,00	
Bolsa de Estudo (339018)	0,00	
Despesa/Receita.Extra (PASEP,...)	0,00	
Sal. Maternidade	0,00	
Benefícios Assistenciais	0,00	
<b>Total Bruto</b>	<b>11.102,93</b>	
Total de Descontos	2.311,71	
Total Líquido	8.791,22	Valor Ref. a 13º Salário
FGTS a Recolher	0,00	→ Valores Sem 13º Salário

Vínculo	Qtde.	Bruto		Deduções			Líquido	
		Patronal	Bruto	Salário Família	Salário Maternidade	Outras Deduções	Patronal Líquido	Bruto
30 Efetivos - RPPS 1 - Admitidos até 10/2011	0	644,36	0,00	0,00	0,00	0,00	644,36	0,00
31 Efetivos - RPPS 2 - Admitidos após 11/2011	0	734,00	0,00	0,00	0,00	0,00	734,00	0,00
<b>Total</b>		<b>1.378,36</b>	<b>0,00</b>	<b>0,00</b>	<b>0,00</b>	<b>0,00</b>	<b>1.378,36</b>	<b>0,00</b>

**Funcionários**

Situação	Quantidade
01 - Normal	
<b>Total</b>	
Quantidade de trabalhadores processados	

**Proventos**

Evento	Descrição	Qtde.	Refer.	Valor	Classificação contábil
001	SALARIO BASE	3	90,00	5.914,00	Salário Base
018	COMPLEMENTO SALARIAL	1	0,00	1.368,00	
021	INSALUBRIDADE 20%	3	60,00	1.182,80	
038	QUINQUENIO FIXO	1	0,00	160,00	
040	ESTABILIDADE FINANCEIRA	1	0,00	400,00	
059	ADICIONAL NOTURNO (HORAS)	1	28,00	93,33	
908	1/3 FERIAS	1	30,00	840,00	
954	LICENCA-PRÊMIO	1	30,00	1.144,80	

**Descontos**

Evento	Descrição	Qtde.	Refer.	Valor	Classificação contábil
006	EMPRESTIMO CONSIG. CEF	1	0,00	345,02	Receita Extra Despesa Extra
027	PENSÃO ALIMENTICIA	1	0,00	179,90	Receita Extra Despesa Extra
052	EMPRESTIMO CONSIG. CEF V	1	0,00	345,60	Receita Extra Despesa Extra
920	IRRF - SALARIO	2	30,00	312,29	Receita Extra Despesa Extra
942	PREVIDÊNCIA - RPPS	4	44,00	1.128,90	Receita Extra Despesa Extra

**Contribuição Previdenciária do Segurado por Vínculo**

Vínculo	Valor
30 - Efetivos - RPPS 1 - Admitidos até 10/2011	590,64
31 - Efetivos - RPPS 2 - Admitidos após 11/2011	538,26
<b>Total</b>	<b>1.128,90</b>

**Base de I.R.R.F.** 10.083,03  
**Base de F.G.T.S.** 0,00

**Base de Previdência Total** 10.262,93  
 Base de Previdência por Vínculo Valor  
 30 - Efetivos - RPPS 1 - Admitidos até 10/2011 5.369,60  
 31 - Efetivos - RPPS 2 - Admitidos após 11/2011 4.893,33

**FUNDO MUNICIPAL DE SAUDE DE LIMOEIRO**

PC COMENDADOR PESTANA, 01, CENTRO. LIMOEIRO-PE

CNPJ: 10.628.610/0001-98

Mês: 02/2019

Folha Mensal

Página 6 de 4

07/01/2019 16:21

**Resumo Contábil****Unidade: 000006 - VIGILANCIA SANITARIA - EFETIVOS**

<b>Total a Empenhar</b>	<b>10.190,95</b>	
Total de Vencimentos	8.642,53	
Salário Família	221,97	
Outras Deduções	0,00	
Horas Extras (319016)	143,10	
Bolsa de Estudo (339018)	0,00	
Despesa/Receita.Extra (PASEP,...)	0,00	
Sal. Maternidade	0,00	
Benefícios Assistenciais	0,00	
<b>Total Bruto</b>	<b>9.007,60</b>	
Total de Descontos	1.459,73	
Total Líquido	7.547,87	Valor Ref. a 13º Salário
FGTS a Recolher	0,00	→ Valores Sem 13º Salário

Vínculo	Qtde.	Bruto		Deduções			Líquido
		Patronal	Bruto	Salário Família	Salário Maternidade	Outras Deduções	Patronal Líquido
30 Efetivos - RPPS 1 - Admitidos até 10/2011	0		306,03	31,71	0,00	0,00	274,32
31 Efetivos - RPPS 2 - Admitidos após 11/2011	0		877,32	190,26	0,00	0,00	687,06
<b>Total</b>			<b>1.183,35</b>	<b>221,97</b>	<b>0,00</b>	<b>0,00</b>	<b>961,38</b>

**Funcionários**

Situação	Quantidade
01 - Normal	
<b>Total</b>	
Quantidade de trabalhadores processados	

**Proventos**

Evento	Descrição	Qtde.	Refer.	Valor	Classificação contábil
001	SALARIO BASE	7	210,00	6.736,00	Salário Base
004	HORA EXTRA 50%	2	18,00	143,10	Hora Extra
009	QUINQUENIO 15%	1	15,00	143,10	
021	INSALUBRIDADE 20%	7	140,00	1.347,20	
059	ADICIONAL NOTURNO (HORAS)	2	28,00	29,68	
904	SALARIO FAMILIA	5	7,00	221,97	Salário Família
908	1/3 FERIAS	1	30,00	386,55	

**Descontos**

Evento	Descrição	Qtde.	Refer.	Valor	Classificação contábil
006	EMPRESTIMO CONSIG. CEF	1	0,00	295,61	Receita Extra Despesa Extra
052	EMPRESTIMO CONSIG. CEF V	1	0,00	240,24	Receita Extra Despesa Extra
942	PREVIDÊNCIA - RPPS	7	77,00	923,88	Receita Extra Despesa Extra

**Contribuição Previdenciária do Segurado por Vínculo**

Vínculo	Valor
30 - Efetivos - RPPS 1 - Admitidos até 10/2011	280,53
31 - Efetivos - RPPS 2 - Admitidos após 11/2011	643,35
<b>Total</b>	<b>923,88</b>

<b>Base de I.R.R.F.</b>	<b>8.399,08</b>
<b>Base de F.G.T.S.</b>	<b>0,00</b>

<b>Base de Previdência Total</b>	<b>8.399,08</b>
Base de Previdência por Vínculo	Valor
30 - Efetivos - RPPS 1 - Admitidos até 10/2011	2.550,29
31 - Efetivos - RPPS 2 - Admitidos após 11/2011	5.848,79

**FUNDO MUNICIPAL DE SAUDE DE LIMOEIRO**

PC COMENDADOR PESTANA, 01, CENTRO. LIMOEIRO-PE

CNPJ: 10.628.610/0001-98

Mês: 02/2019

Folha Mensal

Página 7 de 4

07/01/2019 16:21

**Resumo Contábil****Unidade: 000007 - VIGILANCIA AMBIENTAL - EFETIVOS**

<b>Total a Empenhar</b>	<b>37.543,37</b>	
Total de Vencimentos	32.315,76	
Salário Família	475,65	
Outras Deduções	0,00	
Horas Extras (319016)	0,00	
Bolsa de Estudo (339018)	0,00	
Despesa/Receita.Extra (PASEP,...)	0,00	
Sal. Maternidade	0,00	
Benefícios Assistenciais	0,00	
<b>Total Bruto</b>	<b>32.791,41</b>	
Total de Descontos	7.538,28	
Total Líquido	25.253,13	Valor Ref. a 13º Salário
FGTS a Recolher	0,00	→ Valores Sem 13º Salário

Vínculo	Qtde.	Bruto		Deduções			Líquido
		Patronal	Bruto	Salário Família	Salário Maternidade	Outras Deduções	Patronal Líquido
30 Efetivos - RPPS 1 - Admitidos até 10/2011	103		138,24	0,00	0,00	0,00	138,24
31 Efetivos - RPPS 2 - Admitidos após 11/2011	103		4.613,72	475,65	0,00	0,00	4.138,07
<b>Total</b>			<b>4.751,96</b>	<b>475,65</b>	<b>0,00</b>	<b>0,00</b>	<b>4.276,31</b>

**Funcionários**

Situação	Quantidade
01 - Normal	
94 - Afastamento por Doença não relacionada ao trabalho	
<b>Total</b>	
Quantidade de trabalhadores processados	

**Proventos**

Evento	Descrição	Qtde.	Refer.	Valor	Classificação contábil
001	SALARIO BASE	26	771,00	26.005,80	Salário Base
021	INSALUBRIDADE 20%	26	520,00	5.201,16	
057	COMP CARGO COMISSIONADO	1	0,00	703,20	
904	SALARIO FAMILIA	10	15,00	475,65	Salário Família
908	1/3 FERIAS	1	30,00	405,60	

**Descontos**

Evento	Descrição	Qtde.	Refer.	Valor	Classificação contábil
006	EMPRESTIMO CONSIG. CEF	7	103,00	1.481,75	Receita Extra Despesa Extra
042	ASSEMULPE	2	2,00	20,28	Receita Extra Despesa Extra
049	EMPRESTIMO CONSIG. CEF II	3	0,00	235,60	Receita Extra Despesa Extra
050	EMPRESTIMO CONSIG. CEF III	2	0,00	102,37	Receita Extra Despesa Extra
052	EMPRESTIMO CONSIG. CEF V	10	0,00	2.168,07	Receita Extra Despesa Extra
055	SINDRAS	1	2,00	20,28	Receita Extra Despesa Extra
942	PREVIDÊNCIA - RPPS	26	286,00	3.509,93	Receita Extra Despesa Extra

**Contribuição Previdenciária do Segurado por Vínculo**

Vínculo	Valor
30 - Efetivos - RPPS 1 - Admitidos até 10/2011	126,72
31 - Efetivos - RPPS 2 - Admitidos após 11/2011	3.383,21
<b>Total</b>	<b>3.509,93</b>

<b>Base de I.R.R.F.</b>	<b>31.910,16</b>
<b>Base de F.G.T.S.</b>	<b>0,00</b>

<b>Base de Previdência Total</b>	<b>31.910,16</b>
Base de Previdência por Vínculo	Valor
30 - Efetivos - RPPS 1 - Admitidos até 10/2011	1.152,00
31 - Efetivos - RPPS 2 - Admitidos após 11/2011	30.758,16

**FUNDO MUNICIPAL DE SAUDE DE LIMOEIRO**

PC COMENDADOR PESTANA, 01, CENTRO. LIMOEIRO-PE

CNPJ: 10.628.610/0001-98

Mês: 02/2019

Folha Mensal

Página 8 de 4

07/01/2019 16:21

**Resumo Contábil****Unidade: 000008 - VIGILANCIA EPIDEMIOLOGICA - EFETIVOS**

<b>Total a Empenhar</b>	<b>9.826,88</b>	
Total de Vencimentos	8.395,20	
Salário Família	126,84	
Outras Deduções	0,00	
Horas Extras (319016)	119,25	
Bolsa de Estudo (339018)	0,00	
Despesa/Receita.Extra (PASEP,...)	0,00	
Sal. Maternidade	0,00	
Benefícios Assistenciais	0,00	
<b>Total Bruto</b>	<b>8.641,29</b>	
Total de Descontos	2.437,00	
Total Líquido	6.204,29	Valor Ref. a 13º Salário
FGTS a Recolher	0,00	→ Valores Sem 13º Salário

Vínculo	Qtde.	Bruto		Deduções			Líquido
		Patronal	Bruto	Salário Família	Salário Maternidade	Outras Deduções	Patronal Líquido
30 Efetivos - RPPS 1 - Admitidos até 10/2011	0		137,38	31,71	0,00	0,00	105,67
31 Efetivos - RPPS 2 - Admitidos após 11/2011	0		1.048,21	95,13	0,00	0,00	953,08
<b>Total</b>			<b>1.185,59</b>	<b>126,84</b>	<b>0,00</b>	<b>0,00</b>	<b>1.058,75</b>

**Funcionários**

Situação	Quantidade
01 - Normal	
Total	
Quantidade de trabalhadores processados	

**Proventos**

Evento	Descrição	Qtde.	Refer.	Valor	Classificação contábil
001	SALARIO BASE	7	210,00	6.678,00	Salário Base
004	HORA EXTRA 50%	1	15,00	119,25	Hora Extra
021	INSALUBRIDADE 20%	7	140,00	1.335,60	
904	SALARIO FAMILIA	3	4,00	126,84	Salário Família
908	1/3 FERIAS	1	30,00	381,60	

**Descontos**

Evento	Descrição	Qtde.	Refer.	Valor	Classificação contábil
006	EMPRESTIMO CONSIG. CEF	3	0,00	445,88	Receita Extra Despesa Extra
042	ASSEMULPE	1	1,00	9,54	Receita Extra Despesa Extra
052	EMPRESTIMO CONSIG. CEF V	3	0,00	1.087,02	Receita Extra Despesa Extra
942	PREVIDÊNCIA - RPPS	7	77,00	894,56	Receita Extra Despesa Extra

**Contribuição Previdenciária do Segurado por Vínculo**

Vínculo	Valor
30 - Efetivos - RPPS 1 - Admitidos até 10/2011	125,92
31 - Efetivos - RPPS 2 - Admitidos após 11/2011	768,64
<b>Total</b>	<b>894,56</b>

<b>Base de I.R.R.F.</b>	<b>8.132,85</b>
<b>Base de F.G.T.S.</b>	<b>0,00</b>

<b>Base de Previdência Total</b>	<b>8.132,85</b>
Base de Previdência por Vínculo	Valor
30 - Efetivos - RPPS 1 - Admitidos até 10/2011	1.144,80
31 - Efetivos - RPPS 2 - Admitidos após 11/2011	6.988,05

**FUNDO MUNICIPAL DE SAUDE DE LIMOEIRO**

PC COMENDADOR PESTANA, 01, CENTRO. LIMOEIRO-PE

CNPJ: 10.628.610/0001-98

Mês: 02/2019

Folha Mensal

Página 9 de 4

07/01/2019 16:21

**Resumo Contábil****Unidade: 000009 - MEDICOS - EFETIVOS**

<b>Total a Empenhar</b>	<b>4.354,56</b>	
Total de Vencimentos	3.888,00	
Salário Família	0,00	
Outras Deduções	0,00	
Horas Extras (319016)	0,00	
Bolsa de Estudo (339018)	0,00	
Despesa/Receita.Extra (PASEP,...)	0,00	
Sal. Maternidade	0,00	
Benefícios Assistenciais	0,00	
<b>Total Bruto</b>	<b>3.888,00</b>	
Total de Descontos	427,68	
<b>Total Líquido</b>	<b>3.460,32</b>	Valor Ref. a 13º Salário
FGTS a Recolher	0,00	→ Valores Sem 13º Salário

Vínculo	Qtde.	Bruto		Deduções			Líquido
		Patronal	Bruto	Salário Família	Salário Maternidade	Outras Deduções	Patronal Líquido
30 Efetivos - RPPS 1 - Admitidos até 10/2011	33		466,56	0,00	0,00	0,00	466,56
31 Efetivos - RPPS 2 - Admitidos após 11/2011	33		0,00	0,00	0,00	0,00	0,00
<b>Total</b>			<b>466,56</b>	<b>0,00</b>	<b>0,00</b>	<b>0,00</b>	<b>466,56</b>

**Funcionários**

Situação	Quantidade
01 - Normal	
97 - Afastamento sem vencimento/sem remuneração	
<b>Total</b>	
Quantidade de trabalhadores processados	

**Proventos**

Evento	Descrição	Qtde.	Refer.	Valor	Classificação contábil
001	SALARIO BASE	3	90,00	2.880,00	Salário Base
007	QUINQUENIO 5%	1	5,00	48,00	
008	QUINQUENIO 10%	2	20,00	192,00	
021	INSALUBRIDADE 20%	2	40,00	384,00	
048	PERICULOSIDADE 40%	1	40,00	384,00	

**Descontos**

Evento	Descrição	Qtde.	Refer.	Valor	Classificação contábil
942	PREVIDÊNCIA - RPPS	3	33,00	427,68	Receita Extra Despesa Extra

**Contribuição Previdenciária do Segurado por Vínculo**

Vínculo	Valor
30 - Efetivos - RPPS 1 - Admitidos até 10/2011	427,68
31 - Efetivos - RPPS 2 - Admitidos após 11/2011	0,00
<b>Total</b>	<b>427,68</b>

<b>Base de I.R.R.F.</b>	<b>3.888,00</b>
<b>Base de F.G.T.S.</b>	<b>0,00</b>

<b>Base de Previdência Total</b>	<b>3.888,00</b>
Base de Previdência por Vínculo	Valor
30 - Efetivos - RPPS 1 - Admitidos até 10/2011	3.888,00
31 - Efetivos - RPPS 2 - Admitidos após 11/2011	0,00

# FUNDO MUNICIPAL DE SAUDE DE LIMOEIRO

PC COMENDADOR PESTANA, 01, CENTRO. LIMOEIRO-PE

CNPJ: 10.628.610/0001-98

Mês: 02/2019

Folha Mensal

Página 10 de 40

07/01/2019 16:21

## Resumo Contábil

Unidade: 000010 - PROGRAMA AGENTES COMUNITARIOS DE SAUD - EFETIVOS

<b>Total a Empenhar</b>	<b>188.073,20</b>	
Total de Vencimentos	168.878,04	
Salário Família	1.014,72	
Outras Deduções	0,00	
Horas Extras (319016)	0,00	
Bolsa de Estudo (339018)	0,00	
Despesa/Receita.Extra (PASEP,...)	0,00	
Sal. Maternidade	1.216,80	
Benefícios Assistenciais	0,00	
<b>Total Bruto</b>	<b>171.109,56</b>	
Total de Descontos	38.346,89	
Total Líquido	132.762,67	Valor Ref. a 13º Salário
FGTS a Recolher	0,00	→ Valores Sem 13º Salário

Vínculo	Qtde.	Bruto		Deduções			Líquido
		Patronal	Bruto	Salário Família	Salário Maternidade	Outras Deduções	Patronal Líquido
30 Efetivos - RPPS 1 - Admitidos até 10/2011	376		13.678,28	951,30	1.216,80	0,00	11.510,18
31 Efetivos - RPPS 2 - Admitidos após 11/2011	376		3.285,36	63,42	0,00	0,00	3.221,94
<b>Total</b>			<b>16.963,64</b>	<b>1.014,72</b>	<b>1.216,80</b>	<b>0,00</b>	<b>14.733,12</b>

## Funcionários

Situação	Quantidade
01 - Normal	
94 - Afastamento por Doença não relacionada ao trabalho	
95 - Afastamento por Licença Maternidade/Paternidade	
<b>Total</b>	
Quantidade de trabalhadores processados	

## Proventos

Evento	Descrição	Qtde.	Refer.	Valor	Classificação contábil
001	SALARIO BASE	97	2.901,00	98.053,80	Salário Base
007	QUINQUENIO 5%	25	125,00	1.241,64	
021	INSALUBRIDADE 20%	97	1.940,00	19.610,76	
063	PMAQ	77	0,00	32.130,00	
903	SALARIO MATERNIDADE	1	30,00	1.216,80	Salário Maternidade
904	SALARIO FAMILIA	27	32,00	1.014,72	Salário Família
908	1/3 FERIAS	5	150,00	2.078,70	
917	AFASTADO AUX.DOENCA	1	9,00	365,04	
954	LICENÇA-PRÊMIO	13	369,00	15.398,10	

## Descontos

Evento	Descrição	Qtde.	Refer.	Valor	Classificação contábil
006	EMPRESTIMO CONSIG. CEF	42	376,00	9.042,21	Receita Extra Despesa Extra
019	CARTÃO BCSUL	1	0,00	15,00	Receita Extra Despesa Extra
027	PENSÃO ALIMENTICIA	1	0,00	250,80	Receita Extra Despesa Extra
042	ASSEMULPE	6	6,00	60,84	Receita Extra Despesa Extra
046	AMACS	101	202,00	2.048,28	Receita Extra Despesa Extra
049	EMPRESTIMO CONSIG. CEF II	16	18,00	2.370,48	Receita Extra Despesa Extra
050	EMPRESTIMO CONSIG. CEF III	6	0,00	592,48	Receita Extra Despesa Extra
051	EMPRESTIMO CONSIG. CEF IV	2	0,00	119,90	Receita Extra Despesa Extra
052	EMPRESTIMO CONSIG. CEF V	41	0,00	8.807,41	Receita Extra Despesa Extra
053	EMPRESTIMO CONSIG. CEF VI	1	0,00	92,80	Receita Extra Despesa Extra
942	PREVIDÊNCIA - RPPS	111	1.221,00	14.946,69	Receita Extra Despesa Extra

## Contribuição Previdenciária do Segurado por Vínculo

Vínculo	Valor
30 - Efetivos - RPPS 1 - Admitidos até 10/2011	12.537,57
31 - Efetivos - RPPS 2 - Admitidos após 11/2011	2.409,12
<b>Total</b>	<b>14.946,69</b>

Assinado Digitalmente por: LUIZ CARLOS FERREIRA FILHO - CPF: 010.875.522-74 / 794-9124-5536965374c

**FUNDO MUNICIPAL DE SAUDE DE LIMOEIRO**

PC COMENDADOR PESTANA, 01, CENTRO. LIMOEIRO-PE

CNPJ: 10.628.610/0001-98

Mês: 02/2019

Folha Mensal

Página 12 de 42

07/01/2019 16:21

**Resumo Contábil****Unidade: 000011 - CAPS III - CONTRATO EMERGENCIAL**

<b>Total a Empenhar</b>	<b>7.640,53</b>	
Total de Vencimentos	2.876,74	
Salário Família	31,71	
Outras Deduções	0,00	
Horas Extras (319016)	0,00	
Bolsa de Estudo (339018)	0,00	
Despesa/Receita.Extra (PASEP,...)	0,00	
Sal. Maternidade	3.360,00	
Benefícios Assistenciais	0,00	
<b>Total Bruto</b>	<b>6.268,45</b>	
Total de Descontos	652,77	
Total Líquido	5.615,68	Valor Ref. a 13º Salário
FGTS a Recolher	0,00	→ Valores Sem 13º Salário

Vínculo	Qtde.	Bruto		Deduções			Líquido
		Patronal	Bruto	Salário Família	Salário Maternidade	Outras Deduções	Patronal Líquido
97 Contratados	27	1.372,08	1.372,08	31,71	3.360,00	0,00	-2.017,63
<b>Total</b>		<b>1.372,08</b>	<b>1.372,08</b>	<b>31,71</b>	<b>3.360,00</b>	<b>0,00</b>	<b>-2.017,63</b>

**Funcionários**

Situação	Quantidade
01 - Normal	27
95 - Afastamento por Licença Maternidade/Paternidade	0
<b>Total</b>	<b>27</b>
Quantidade de trabalhadores processados	

**Proventos**

Evento	Descrição	Qtde.	Refer.	Valor	Classificação contábil
001	SALARIO BASE	2	60,00	2.354,00	Salário Base
021	INSALUBRIDADE 20%	2	40,00	470,80	
059	ADICIONAL NOTURNO (HORAS)	1	49,00	51,94	
903	SALARIO MATERNIDADE	1	30,00	3.360,00	Salário Maternidade
904	SALARIO FAMILIA	1	1,00	31,71	Salário Família

**Descontos**

Evento	Descrição	Qtde.	Refer.	Valor	Classificação contábil
919	PREVIDENCIA - RGPS	3	27,00	599,73	Receita Extra Despesa Extra
920	IRRF - SALARIO	1	7,50	53,04	Receita Extra Despesa Extra

**Contribuição Previdenciária do Segurado por Vínculo**

Vínculo	Valor
97 - Contratados	599,73
<b>Total</b>	<b>599,73</b>

<b>Base de I.R.R.F.</b>	<b>6.236,74</b>
<b>Base de F.G.T.S.</b>	<b>0,00</b>

<b>Base de Previdência Total</b>	<b>6.236,74</b>
Base de Previdência por Vínculo	Valor
97 - Contratados	6.236,74

**FUNDO MUNICIPAL DE SAUDE DE LIMOEIRO**

PC COMENDADOR PESTANA, 01, CENTRO. LIMOEIRO-PE

CNPJ: 10.628.610/0001-98

Mês: 02/2019

Folha Mensal

Página 13 de 40

07/01/2019 16:21

**Resumo Contábil****Unidade: 000012 - UNIDADE BASICA DE SAUDE - CONTRATO EMERGENCIAL**

<b>Total a Empenhar</b>	<b>294.617,36</b>	
Total de Vencimentos	249.883,69	
Salário Família	665,91	
Outras Deduções	0,00	
Horas Extras (319016)	869,33	
Bolsa de Estudo (339018)	0,00	
Despesa/Receita.Extra (PASEP,...)	0,00	
Sal. Maternidade	3.360,00	
Benefícios Assistenciais	0,00	
<b>Total Bruto</b>	<b>254.778,93</b>	
Total de Descontos	21.466,28	
Total Líquido	233.312,65	Valor Ref. a 13º Salário
FGTS a Recolher	0,00	→ Valores Sem 13º Salário

Vínculo	Qtde.	Bruto		Deduções			Líquido
		Patronal	Bruto	Salário Família	Salário Maternidade	Outras Deduções	Patronal Líquido
97 Contratados	1	39.838,43		665,91	3.360,00	0,00	35.812,52
<b>Total</b>		<b>39.838,43</b>		<b>665,91</b>	<b>3.360,00</b>	<b>0,00</b>	<b>35.812,52</b>

**Funcionários**

Situação	Quantidade
01 - Normal	
94 - Afastamento por Doença não relacionada ao trabalho	
95 - Afastamento por Licença Maternidade/Paternidade	
Total	
Quantidade de trabalhadores processados	

**Proventos**

Evento	Descrição	Qtde.	Refer.	Valor	Classificação contábil
001	SALARIO BASE	83	2.478,00	147.294,40	Salário Base
004	HORA EXTRA 50%	4	100,00	869,33	Hora Extra
021	INSALUBRIDADE 20%	79	1.580,00	28.517,28	
059	ADICIONAL NOTURNO (HORAS)	3	217,00	230,02	
063	PMAQ	66	0,00	71.910,00	
066	DIF SALARIAL	1	0,00	811,99	
903	SALARIO MATERNIDADE	1	30,00	3.360,00	Salário Maternidade
904	SALARIO FAMILIA	17	21,00	665,91	Salário Família
908	1/3 FERIAS	1	30,00	1.120,00	

**Descontos**

Evento	Descrição	Qtde.	Refer.	Valor	Classificação contábil
042	ASSEMULPE	1	1,00	9,54	Receita Extra Despesa Extra
919	PREVIDENCIA - RGPS	84	784,00	18.265,63	Receita Extra Despesa Extra
920	IRRF - SALARIO	38	465,00	3.191,11	Receita Extra Despesa Extra

**Contribuição Previdenciária do Segurado por Vínculo**

Vínculo	Valor
97 - Contratados	18.265,63
<b>Total</b>	<b>18.265,63</b>

<b>Base de I.R.R.F.</b>	<b>181.083,02</b>
<b>Base de F.G.T.S.</b>	<b>0,00</b>

<b>Base de Previdência Total</b>	<b>181.083,02</b>
Base de Previdência por Vínculo	Valor
97 - Contratados	181.083,02

**FUNDO MUNICIPAL DE SAUDE DE LIMOEIRO**

PC COMENDADOR PESTANA, 01, CENTRO. LIMOEIRO-PE

CNPJ: 10.628.610/0001-98

Mês: 02/2019

Folha Mensal

Página 14 de 44

07/01/2019 16:21

**Resumo Contábil****Unidade: 000013 - SEDE - COMISSONADO**

<b>Total a Empenhar</b>	<b>23.638,71</b>	
Total de Vencimentos	19.350,00	
Salário Família	31,71	
Outras Deduções	0,00	
Horas Extras (319016)	0,00	
Bolsa de Estudo (339018)	0,00	
Despesa/Receita.Extra (PASEP,...)	0,00	
Sal. Maternidade	0,00	
Benefícios Assistenciais	0,00	
<b>Total Bruto</b>	<b>19.381,71</b>	
Total de Descontos	3.353,94	
Total Líquido	16.027,77	Valor Ref. a 13º Salário
FGTS a Recolher	0,00	→ Valores Sem 13º Salário

Vínculo	Qtde.	Bruto		Deduções			Líquido
		Patronal	Bruto	Salário Família	Salário Maternidade	Outras Deduções	Patronal Líquido
35 Comissionados	1	4.257,00	31,71	0,00	0,00	4.225,29	
<b>Total</b>		<b>4.257,00</b>	<b>31,71</b>	<b>0,00</b>	<b>0,00</b>	<b>4.225,29</b>	

**Funcionários**

Situação	Quantidade
01 - Normal	
<b>Total</b>	
Quantidade de trabalhadores processados	

**Proventos**

Evento	Descrição	Qtde.	Refer.	Valor	Classificação contábil
001	SALARIO BASE	2	60,00	3.500,00	Salário Base
002	CARGO COMISSONADO	3	90,00	13.900,00	Salário Base
021	INSALUBRIDADE 20%	1	20,00	320,00	
031	GRATIFICAÇÃO 30%	1	30,00	480,00	
075	GRATIFICAÇÃO	1	50,00	1.150,00	
904	SALARIO FAMILIA	1	1,00	31,71	Salário Família

**Descontos**

Evento	Descrição	Qtde.	Refer.	Valor	Classificação contábil
042	ASSEMULPE	1	1,00	12,00	Receita Extra Despesa Extra
919	PREVIDENCIA - RGPS	5	48,00	1.519,53	Receita Extra Despesa Extra
920	IRRF - SALARIO	3	50,00	1.822,41	Receita Extra Despesa Extra

**Contribuição Previdenciária do Segurado por Vínculo**

Vínculo	Valor
35 - Comissionados	1.519,53
<b>Total</b>	<b>1.519,53</b>

<b>Base de I.R.R.F.</b>	<b>19.350,00</b>
<b>Base de F.G.T.S.</b>	<b>0,00</b>

<b>Base de Previdência Total</b>	<b>19.350,00</b>
Base de Previdência por Vínculo	Valor
35 - Comissionados	19.350,00

**FUNDO MUNICIPAL DE SAUDE DE LIMOEIRO**

PC COMENDADOR PESTANA, 01, CENTRO. LIMOEIRO-PE

CNPJ: 10.628.610/0001-98

Mês: 02/2019

Folha Mensal

Página 15 de 44

07/01/2019 16:21

**Resumo Contábil****Unidade: 000014 - SEDE - CONTRATO EMERGENCIAL**

<b>Total a Empenhar</b>	<b>40.258,70</b>	
Total de Vencimentos	31.064,40	
Salário Família	95,13	
Outras Deduções	0,00	
Horas Extras (319016)	1.925,33	
Bolsa de Estudo (339018)	0,00	
Despesa/Receita.Extra (PASEP,...)	0,00	
Sal. Maternidade	0,00	
Benefícios Assistenciais	0,00	
<b>Total Bruto</b>	<b>33.084,86</b>	
Total de Descontos	2.676,78	
Total Líquido	30.408,08	Valor Ref. a 13º Salário
FGTS a Recolher	0,00	→ Valores Sem 13º Salário

Vínculo	Qtde.	Bruto		Deduções			Líquido
		Patronal	Bruto	Salário Família	Salário Maternidade	Outras Deduções	Patronal Líquido
97 Contratados	3		7.173,84	95,13	0,00	0,00	7.078,71
<b>Total</b>			<b>7.173,84</b>	<b>95,13</b>	<b>0,00</b>	<b>0,00</b>	<b>7.078,71</b>

**Funcionários**

Situação	Quantidade
01 - Normal	
<b>Total</b>	
Quantidade de trabalhadores processados	

**Proventos**

Evento	Descrição	Qtde.	Refer.	Valor	Classificação contábil
001	SALARIO BASE	26	780,00	25.392,00	Salário Base
004	HORA EXTRA 50%	8	240,00	1.925,33	Hora Extra
021	INSALUBRIDADE 20%	15	300,00	2.890,40	
033	SALARIO FAMILIA REF MES ANTERIOR	1	0,00	31,71	Salário Família
034	SALARIO REF MES ANTERIOR	1	0,00	1.106,64	
059	ADICIONAL NOTURNO (HORAS)	2	196,00	207,76	
068	GRAT RESP TECNICA	2	0,00	1.086,00	
904	SALARIO FAMILIA	2	2,00	63,42	Salário Família
908	1/3 FERIAS	1	30,00	381,60	

**Descontos**

Evento	Descrição	Qtde.	Refer.	Valor	Classificação contábil
042	ASSEMULPE	3	3,00	28,62	Receita Extra Despesa Extra
919	PREVIDENCIA - RGPS	26	210,00	2.648,16	Receita Extra Despesa Extra

**Contribuição Previdenciária do Segurado por Vínculo**

Vínculo	Valor
97 - Contratados	2.648,16
<b>Total</b>	<b>2.648,16</b>

<b>Base de I.R.R.F.</b>	<b>32.608,13</b>
<b>Base de F.G.T.S.</b>	<b>0,00</b>

<b>Base de Previdência Total</b>	<b>32.608,13</b>
Base de Previdência por Vínculo	Valor
97 - Contratados	32.608,13

**FUNDO MUNICIPAL DE SAUDE DE LIMOEIRO**

PC COMENDADOR PESTANA, 01, CENTRO. LIMOEIRO-PE

CNPJ: 10.628.610/0001-98

Mês: 02/2019

Folha Mensal

Página 16 de 48

07/01/2019 16:21

**Resumo Contábil****Unidade: 000015 - VIGILANCIA AMBIENTAL - CONTRATO EMERGENCIAL**

<b>Total a Empenhar</b>	<b>6.921,90</b>	
Total de Vencimentos	5.647,68	
Salário Família	31,71	
Outras Deduções	0,00	
Horas Extras (319016)	0,00	
Bolsa de Estudo (339018)	0,00	
Despesa/Receita.Extra (PASEP,...)	0,00	
Sal. Maternidade	0,00	
Benefícios Assistenciais	0,00	
<b>Total Bruto</b>	<b>5.679,39</b>	
Total de Descontos	451,79	
Total Líquido	5.227,60	Valor Ref. a 13º Salário
FGTS a Recolher	0,00	→ Valores Sem 13º Salário

Vínculo	Qtde.	Bruto		Deduções			Líquido	
		Patronal	Bruto	Salário Família	Salário Maternidade	Outras Deduções	Patronal	Líquido
97 Contratados	12		1.242,51	31,71	0,00	0,00	1.210,80	
<b>Total</b>			<b>1.242,51</b>	<b>31,71</b>	<b>0,00</b>	<b>0,00</b>	<b>1.210,80</b>	

**Funcionários**

Situação	Quantidade
01 - Normal	
Total	
Quantidade de trabalhadores processados	

**Proventos**

Evento	Descrição	Qtde.	Refer.	Valor	Classificação contábil
001	SALARIO BASE	5	150,00	4.770,00	Salário Base
021	INSALUBRIDADE 20%	5	100,00	954,00	
904	SALARIO FAMILIA	1	1,00	31,71	Salário Família

**Descontos**

Evento	Descrição	Qtde.	Refer.	Valor	Classificação contábil
017	FALTAS (DIAS)	1	12,00	76,32	Valor já descontado do Bruto
919	PREVIDENCIA - RGPS	5	40,00	451,79	Receita Extra Despesa Extra

**Contribuição Previdenciária do Segurado por Vínculo**

Vínculo	Valor
97 - Contratados	451,79
<b>Total</b>	<b>451,79</b>

<b>Base de I.R.R.F.</b>	<b>5.647,68</b>
<b>Base de F.G.T.S.</b>	<b>0,00</b>

<b>Base de Previdência Total</b>	<b>5.647,68</b>
Base de Previdência por Vínculo	Valor
97 - Contratados	5.647,68

**FUNDO MUNICIPAL DE SAUDE DE LIMOEIRO**

PC COMENDADOR PESTANA, 01, CENTRO. LIMOEIRO-PE

CNPJ: 10.628.610/0001-98

Mês: 02/2019

Folha Mensal

Página 17 de 48

07/01/2019 16:21

**Resumo Contábil****Unidade: 000018 - VIGILANCIA SANITARIA - CONT EMERGENCIAL**

<b>Total a Empenhar</b>	<b>7.661,59</b>	
Total de Vencimentos	5.967,80	
Salário Família	31,71	
Outras Deduções	0,00	
Horas Extras (319016)	286,20	
Bolsa de Estudo (339018)	0,00	
Despesa/Receita.Extra (PASEP,...)	0,00	
Sal. Maternidade	0,00	
Benefícios Assistenciais	0,00	
<b>Total Bruto</b>	<b>6.285,71</b>	
Total de Descontos	500,30	
Total Líquido	5.785,41	Valor Ref. a 13º Salário
FGTS a Recolher	0,00	→ Valores Sem 13º Salário

Vínculo	Qtde.	Bruto		Deduções			Líquido	
		Patronal	Bruto	Salário Família	Salário Maternidade	Outras Deduções	Patronal	Líquido
97 Contratados	40		1.375,88	31,71	0,00	0,00	1.344,17	1.344,17
<b>Total</b>			<b>1.375,88</b>	<b>31,71</b>	<b>0,00</b>	<b>0,00</b>	<b>1.344,17</b>	<b>1.344,17</b>

**Funcionários**

Situação	Quantidade
01 - Normal	
<b>Total</b>	
Quantidade de trabalhadores processados	

**Proventos**

Evento	Descrição	Qtde.	Refer.	Valor	Classificação contábil
001	SALARIO BASE	5	150,00	4.770,00	Salário Base
004	HORA EXTRA 50%	4	36,00	286,20	Hora Extra
021	INSALUBRIDADE 20%	5	100,00	954,00	
059	ADICIONAL NOTURNO (HORAS)	4	56,00	59,36	
060	INSALUBRIDADE RETROATIVO	1	0,00	184,44	
904	SALARIO FAMILIA	1	1,00	31,71	Salário Família

**Descontos**

Evento	Descrição	Qtde.	Refer.	Valor	Classificação contábil
919	PREVIDENCIA - RGPS	5	40,00	500,30	Receita Extra Despesa Extra

**Contribuição Previdenciária do Segurado por Vínculo**

Vínculo	Valor
97 - Contratados	500,30
<b>Total</b>	<b>500,30</b>

<b>Base de I.R.R.F.</b>	<b>6.254,00</b>
<b>Base de F.G.T.S.</b>	<b>0,00</b>

<b>Base de Previdência Total</b>	<b>6.254,00</b>
Base de Previdência por Vínculo	Valor
97 - Contratados	6.254,00

**FUNDO MUNICIPAL DE SAUDE DE LIMOEIRO**

PC COMENDADOR PESTANA, 01, CENTRO. LIMOEIRO-PE

CNPJ: 10.628.610/0001-98

Mês: 02/2019

Folha Mensal

Página 18 de 48

07/01/2019 16:21

**Resumo Contábil****Unidade: 000020 - SEDE - CELETISTA**

<b>Total a Empenhar</b>	<b>4.314,83</b>	
Total de Vencimentos	3.319,10	
Salário Família	0,00	
Outras Deduções	0,00	
Horas Extras (319016)	0,00	
Bolsa de Estudo (339018)	0,00	
Despesa/Receita.Extra (PASEP,...)	0,00	
Sal. Maternidade	0,00	
Benefícios Assistenciais	0,00	
<b>Total Bruto</b>	<b>3.319,10</b>	
Total de Descontos	875,02	
Total Líquido	2.444,08	Valor Ref. a 13º Salário
FGTS a Recolher	265,52	→ Valores Sem 13º Salário

Vínculo	Qtde.	Bruto		Deduções			Líquido
		Patronal	Bruto	Salário Família	Salário Maternidade	Outras Deduções	Patronal Líquido
04 Celetista	0		730,21	0,00	0,00	0,00	730,21
<b>Total</b>			<b>730,21</b>	<b>0,00</b>	<b>0,00</b>	<b>0,00</b>	<b>730,21</b>

**Funcionários**

Situação	Quantidade
01 - Normal	
<b>Total</b>	
Quantidade de trabalhadores processados	

**Proventos**

Evento	Descrição	Qtde.	Refer.	Valor	Classificação contábil
001	SALARIO BASE	3	90,00	2.862,00	Salário Base
021	INSALUBRIDADE 20%	2	40,00	381,60	
039	INCORPORAÇÃO	1	0,00	75,50	

**Descontos**

Evento	Descrição	Qtde.	Refer.	Valor	Classificação contábil
006	EMPRESTIMO CONSIG. CEF	2	0,00	323,07	Receita Extra Despesa Extra
042	ASSEMULPE	1	1,00	9,54	Receita Extra Despesa Extra
049	EMPRESTIMO CONSIG. CEF II	1	0,00	32,86	Receita Extra Despesa Extra
052	EMPRESTIMO CONSIG. CEF V	1	0,00	244,03	Receita Extra Despesa Extra
919	PREVIDENCIA - RGPS	3	24,00	265,52	Receita Extra Despesa Extra

**Contribuição Previdenciária do Segurado por Vínculo**

Vínculo	Valor
04 - Celetista	265,52
<b>Total</b>	<b>265,52</b>

<b>Base de I.R.R.F.</b>	<b>3.319,10</b>	<b>Base de Previdência Total</b>	<b>3.319,10</b>
<b>Base de F.G.T.S.</b>	<b>3.319,10</b>	Base de Previdência por Vínculo	Valor
		04 - Celetista	3.319,10

**FUNDO MUNICIPAL DE SAUDE DE LIMOEIRO**

PC COMENDADOR PESTANA, 01, CENTRO. LIMOEIRO-PE

CNPJ: 10.628.610/0001-98

Mês: 02/2019

Folha Mensal

Página 19 de 44

07/01/2019 16:21

**Resumo Contábil****Unidade: 000022 - RESIDENCIA TERAPEUTICA - CONT EMERGENCIAL**

<b>Total a Empenhar</b>	<b>12.022,90</b>	
Total de Vencimentos	9.536,82	
Salário Família	0,00	
Outras Deduções	0,00	
Horas Extras (319016)	318,00	
Bolsa de Estudo (339018)	0,00	
Despesa/Receita.Extra (PASEP,...)	0,00	
Sal. Maternidade	0,00	
Benefícios Assistenciais	0,00	
<b>Total Bruto</b>	<b>9.854,82</b>	
Total de Descontos	788,35	
Total Líquido	9.066,47	Valor Ref. a 13º Salário
FGTS a Recolher	0,00	→ Valores Sem 13º Salário

Vínculo	Qtde.	Bruto		Deduções			Líquido	
		Patronal	Bruto	Salário Família	Salário Maternidade	Outras Deduções	Patronal	Líquido
97 Contratados	64	2.168,08		0,00	0,00	0,00	2.168,08	2.168,08
<b>Total</b>		<b>2.168,08</b>		<b>0,00</b>	<b>0,00</b>	<b>0,00</b>	<b>2.168,08</b>	<b>2.168,08</b>

**Funcionários**

Situação	Quantidade
01 - Normal	
<b>Total</b>	
Quantidade de trabalhadores processados	

**Proventos**

Evento	Descrição	Qtde.	Refer.	Valor	Classificação contábil
001	SALARIO BASE	8	240,00	7.632,00	Salário Base
004	HORA EXTRA 50%	1	40,00	318,00	Hora Extra
021	INSALUBRIDADE 20%	8	160,00	1.526,40	
059	ADICIONAL NOTURNO (HORAS)	4	357,00	378,42	

**Descontos**

Evento	Descrição	Qtde.	Refer.	Valor	Classificação contábil
919	PREVIDENCIA - RGPS	8	64,00	788,35	Receita Extra Despesa Extra

**Contribuição Previdenciária do Segurado por Vínculo**

Vínculo	Valor
97 - Contratados	788,35
<b>Total</b>	<b>788,35</b>

<b>Base de I.R.R.F.</b>	<b>9.854,82</b>
<b>Base de F.G.T.S.</b>	<b>0,00</b>

<b>Base de Previdência Total</b>	<b>9.854,82</b>
Base de Previdência por Vínculo	Valor
97 - Contratados	9.854,82

**FUNDO MUNICIPAL DE SAUDE DE LIMOEIRO**

PC COMENDADOR PESTANA, 01, CENTRO. LIMOEIRO-PE

CNPJ: 10.628.610/0001-98

Mês: 02/2019

Folha Mensal

Página 20 de 40

07/01/2019 16:21

**Resumo Contábil****Unidade: 000023 - NUCLEO DE APOIO A SAUDE DA FAMILIA - EFETIVOS**

<b>Total a Empenhar</b>	<b>4.989,40</b>	
Total de Vencimentos	4.495,00	
Salário Família	0,00	
Outras Deduções	0,00	
Horas Extras (319016)	0,00	
Bolsa de Estudo (339018)	0,00	
Despesa/Receita.Extra (PASEP,...)	0,00	
Sal. Maternidade	0,00	
Benefícios Assistenciais	0,00	
Total Bruto	4.495,00	
Total de Descontos	464,39	
Total Líquido	4.030,61	Valor Ref. a 13º Salário
FGTS a Recolher	0,00	→ Valores Sem 13º Salário

Vínculo	Qtde.	Bruto		Deduções			Líquido	
		Patronal	Bruto	Salário Família	Salário Maternidade	Outras Deduções	Patronal Líquido	Bruto
30 Efetivos - RPPS 1 - Admitidos até 10/2011	7,5	494,40	494,40	0,00	0,00	0,00	494,40	494,40
<b>Total</b>		<b>494,40</b>	<b>494,40</b>	<b>0,00</b>	<b>0,00</b>	<b>0,00</b>	<b>494,40</b>	<b>494,40</b>

**Funcionários**

Situação	Quantidade
01 - Normal	
Total	
Quantidade de trabalhadores processados	

**Proventos**

Evento	Descrição	Qtde.	Refer.	Valor	Classificação contábil
001	SALARIO BASE	2	60,00	2.560,00	Salário Base
018	COMPLEMENTO SALARIAL	1	0,00	1.368,00	
021	INSALUBRIDADE 20%	1	20,00	192,00	
063	PMAQ	1	0,00	375,00	

**Descontos**

Evento	Descrição	Qtde.	Refer.	Valor	Classificação contábil
920	IRRF - SALARIO	1	7,50	11,19	Receita Extra Despesa Extra
942	PREVIDÊNCIA - RPPS	2	22,00	453,20	Receita Extra Despesa Extra

**Contribuição Previdenciária do Segurado por Vínculo**

Vínculo	Valor
30 - Efetivos - RPPS 1 - Admitidos até 10/2011	453,20
<b>Total</b>	<b>453,20</b>

<b>Base de I.R.R.F.</b>	<b>4.120,00</b>
<b>Base de F.G.T.S.</b>	<b>0,00</b>

<b>Base de Previdência Total</b>	<b>4.120,00</b>
Base de Previdência por Vínculo	Valor
30 - Efetivos - RPPS 1 - Admitidos até 10/2011	4.120,00

**FUNDO MUNICIPAL DE SAUDE DE LIMOEIRO**

PC COMENDADOR PESTANA, 01, CENTRO. LIMOEIRO-PE

CNPJ: 10.628.610/0001-98

Mês: 02/2019

Folha Mensal

Página 21 de 42

07/01/2019 16:21

**Resumo Contábil****Unidade: 000024 - SAMU - CONT EMERGENCIAL**

<b>Total a Empenhar</b>	<b>39.009,11</b>	
Total de Vencimentos	31.558,84	
Salário Família	507,36	
Outras Deduções	0,00	
Horas Extras (319016)	0,00	
Bolsa de Estudo (339018)	0,00	
Despesa/Receita.Extra (PASEP,...)	0,00	
Sal. Maternidade	0,00	
Benefícios Assistenciais	0,00	
<b>Total Bruto</b>	<b>32.066,20</b>	
Total de Descontos	2.648,53	
Total Líquido	29.417,67	Valor Ref. a 13º Salário
FGTS a Recolher	0,00	→ Valores Sem 13º Salário

Vínculo	Qtde.	Bruto		Deduções			Líquido
		Patronal	Bruto	Salário Família	Salário Maternidade	Outras Deduções	Patronal Líquido
97 Contratados	189	6.942,91	6.942,91	507,36	0,00	0,00	6.435,55
<b>Total</b>		<b>6.942,91</b>	<b>6.942,91</b>	<b>507,36</b>	<b>0,00</b>	<b>0,00</b>	<b>6.435,55</b>

**Funcionários**

Situação	Quantidade
01 - Normal	
12 - Término do Contrato de Trabalho	
<b>Total</b>	
Quantidade de trabalhadores processados	

**Proventos**

Evento	Descrição	Qtde.	Refer.	Valor	Classificação contábil
001	SALARIO BASE	23	690,00	25.897,00	Salário Base
021	INSALUBRIDADE 20%	19	380,00	4.416,20	
059	ADICIONAL NOTURNO (HORAS)	19	1.001,00	1.245,64	
904	SALARIO FAMILIA	11	16,00	507,36	Salário Família

**Descontos**

Evento	Descrição	Qtde.	Refer.	Valor	Classificação contábil
919	PREVIDENCIA - RGPS	23	189,00	2.633,36	Receita Extra Despesa Extra
920	IRRF - SALARIO	3	22,50	15,17	Receita Extra Despesa Extra

**Contribuição Previdenciária do Segurado por Vínculo**

Vínculo	Valor
97 - Contratados	2.633,36
<b>Total</b>	<b>2.633,36</b>

<b>Base de I.R.R.F.</b>	<b>31.558,84</b>
<b>Base de F.G.T.S.</b>	<b>0,00</b>

<b>Base de Previdência Total</b>	<b>31.558,84</b>
Base de Previdência por Vínculo	Valor
97 - Contratados	31.558,84

**FUNDO MUNICIPAL DE SAUDE DE LIMOEIRO**

PC COMENDADOR PESTANA, 01, CENTRO. LIMOEIRO-PE

CNPJ: 10.628.610/0001-98

Mês: 02/2019

Folha Mensal

Página 22 de 42

07/01/2019 16:21

**Resumo Contábil****Unidade: 000025 - VIGILANCIA EPIDEMIOLOGICA - CONT EMERGENCIAL**

<b>Total a Empenhar</b>	<b>3.269,12</b>	
Total de Vencimentos	2.361,60	
Salário Família	0,00	
Outras Deduções	0,00	
Horas Extras (319016)	318,00	
Bolsa de Estudo (339018)	0,00	
Despesa/Receita.Extra (PASEP,...)	0,00	
Sal. Maternidade	0,00	
Benefícios Assistenciais	0,00	
<b>Total Bruto</b>	<b>2.679,60</b>	
Total de Descontos	223,90	
Total Líquido	2.455,70	Valor Ref. a 13º Salário
FGTS a Recolher	0,00	→ Valores Sem 13º Salário

Vínculo	Qtde.	Bruto		Deduções			Líquido
		Patronal	Bruto	Salário Família	Salário Maternidade	Outras Deduções	Patronal Líquido
97 Contratados	1	589,52	0,00	0,00	0,00	589,52	
<b>Total</b>		<b>589,52</b>	<b>0,00</b>	<b>0,00</b>	<b>0,00</b>	<b>589,52</b>	

**Funcionários**

Situação	Quantidade
01 - Normal	
<b>Total</b>	
Quantidade de trabalhadores processados	

**Proventos**

Evento	Descrição	Qtde.	Refer.	Valor	Classificação contábil
001	SALARIO BASE	2	60,00	1.968,00	Salário Base
004	HORA EXTRA 50%	1	40,00	318,00	Hora Extra
021	INSALUBRIDADE 20%	2	40,00	393,60	

**Descontos**

Evento	Descrição	Qtde.	Refer.	Valor	Classificação contábil
042	ASSEMULPE	1	1,00	9,54	Receita Extra Despesa Extra
919	PREVIDENCIA - RGPS	2	16,00	214,36	Receita Extra Despesa Extra

**Contribuição Previdenciária do Segurado por Vínculo**

Vínculo	Valor
97 - Contratados	214,36
<b>Total</b>	<b>214,36</b>

<b>Base de I.R.R.F.</b>	<b>2.679,60</b>
<b>Base de F.G.T.S.</b>	<b>0,00</b>

<b>Base de Previdência Total</b>	<b>2.679,60</b>
Base de Previdência por Vínculo	Valor
97 - Contratados	2.679,60

**FUNDO MUNICIPAL DE SAUDE DE LIMOEIRO**

PC COMENDADOR PESTANA, 01, CENTRO. LIMOEIRO-PE

CNPJ: 10.628.610/0001-98

Mês: 02/2019

Folha Mensal

Página 23 de 42

07/01/2019 16:21

**Resumo Contábil****Unidade: 000026 - CENTRO DE ESPECIALIDADES ODONTOLOGICA - CONTRATO EMERGENCIAL**

<b>Total a Empenhar</b>	<b>53.675,31</b>	
Total de Vencimentos	42.082,02	
Salário Família	31,71	
Outras Deduções	0,00	
Horas Extras (319016)	0,00	
Bolsa de Estudo (339018)	0,00	
Despesa/Receita.Extra (PASEP,...)	0,00	
Sal. Maternidade	2.520,00	
Benefícios Assistenciais	0,00	
<b>Total Bruto</b>	<b>44.633,73</b>	
Total de Descontos	4.029,85	
Total Líquido	40.603,88	Valor Ref. a 13º Salário
FGTS a Recolher	0,00	→ Valores Sem 13º Salário

Vínculo	Qtde.	Bruto		Deduções			Líquido
		Patronal	Bruto	Salário Família	Salário Maternidade	Outras Deduções	Patronal Líquido
97 Contratados	174	9.041,58	9.041,58	31,71	2.520,00	0,00	6.489,87
<b>Total</b>		<b>9.041,58</b>	<b>9.041,58</b>	<b>31,71</b>	<b>2.520,00</b>	<b>0,00</b>	<b>6.489,87</b>

**Funcionários**

Situação	Quantidade
01 - Normal	
21 - Rescisão sem Justa Causa por Iniciativa do Empregado ou exoneração de cargo efetivo a pedido do servidor	
95 - Afastamento por Licença Maternidade/Paternidade	
<b>Total</b>	
Quantidade de trabalhadores processados	

**Proventos**

Evento	Descrição	Qtde.	Refer.	Valor	Classificação contábil
001	SALARIO BASE	19	570,00	30.732,00	Salário Base
021	INSALUBRIDADE 20%	18	360,00	5.955,60	
034	SALARIO REF MES ANTERIOR	2	0,00	1.470,42	
063	PMAQ	14	0,00	3.084,00	
903	SALARIO MATERNIDADE	1	30,00	2.520,00	Salário Maternidade
904	SALARIO FAMILIA	1	1,00	31,71	Salário Família
907	FERIAS PROPORCIONAIS	2	0,00	420,00	
913	13o. SALARIO PROPORCIONAL	2	2,00	420,00	

**Descontos**

Evento	Descrição	Qtde.	Refer.	Valor	Classificação contábil
919	PREVIDENCIA - RGPS	20	174,00	3.641,15	Receita Extra Despesa Extra
920	IRRF - SALARIO	12	97,50	355,10	Receita Extra Despesa Extra
922	PREVIDÊNCIA 13º SALARIO - RGPS	2	16,00	33,60	Receita Extra Despesa Extra

**Contribuição Previdenciária do Segurado por Vínculo**

Vínculo	Valor
97 - Contratados	3.674,75
<b>Total</b>	<b>3.674,75</b>

<b>Base de I.R.R.F.</b>	<b>41.518,02</b>
<b>Base de F.G.T.S.</b>	<b>0,00</b>

<b>Base de Previdência Total</b>	<b>41.098,02</b>
Base de Previdência por Vínculo	Valor
97 - Contratados	41.098,02

**FUNDO MUNICIPAL DE SAUDE DE LIMOEIRO**

PC COMENDADOR PESTANA, 01, CENTRO. LIMOEIRO-PE

CNPJ: 10.628.610/0001-98

Mês: 02/2019

Folha Mensal

Página 24 de 48

07/01/2019 16:21

**Resumo Contábil****Unidade: 000027 - RESIDENCIA TERAPEUTICA - COMISSONADO**

<b>Total a Empenhar</b>	<b>2.342,40</b>	
Total de Vencimentos	1.920,00	
Salário Família	0,00	
Outras Deduções	0,00	
Horas Extras (319016)	0,00	
Bolsa de Estudo (339018)	0,00	
Despesa/Receita.Extra (PASEP,...)	0,00	
Sal. Maternidade	0,00	
Benefícios Assistenciais	0,00	
<b>Total Bruto</b>	<b>1.920,00</b>	
Total de Descontos	172,80	
<b>Total Líquido</b>	<b>1.747,20</b>	Valor Ref. a 13º Salário
FGTS a Recolher	0,00	→ Valores Sem 13º Salário

Vínculo	Qtde.	Bruto		Deduções			Líquido	
		Patronal	Bruto	Salário Família	Salário Maternidade	Outras Deduções	Patronal Líquido	Líquido
35 Comissionados	9	422,40		0,00	0,00	0,00	422,40	422,40
<b>Total</b>		<b>422,40</b>		<b>0,00</b>	<b>0,00</b>	<b>0,00</b>	<b>422,40</b>	<b>422,40</b>

**Funcionários**

Situação	Quantidade
01 - Normal	
<b>Total</b>	
Quantidade de trabalhadores processados	

**Proventos**

Evento	Descrição	Qtde.	Refer.	Valor	Classificação contábil
002	CARGO COMISSONADO	1	30,00	1.600,00	Salário Base
021	INSALUBRIDADE 20%	1	20,00	320,00	

**Descontos**

Evento	Descrição	Qtde.	Refer.	Valor	Classificação contábil
919	PREVIDENCIA - RGPS	1	9,00	172,80	Receita Extra Despesa Extra

**Contribuição Previdenciária do Segurado por Vínculo**

Vínculo	Valor
35 - Comissionados	172,80
<b>Total</b>	<b>172,80</b>

<b>Base de I.R.R.F.</b>	<b>1.920,00</b>
<b>Base de F.G.T.S.</b>	<b>0,00</b>

<b>Base de Previdência Total</b>	<b>1.920,00</b>
Base de Previdência por Vínculo	Valor
35 - Comissionados	1.920,00

**FUNDO MUNICIPAL DE SAUDE DE LIMOEIRO**

PC COMENDADOR PESTANA, 01, CENTRO. LIMOEIRO-PE

CNPJ: 10.628.610/0001-98

Mês: 02/2019

Folha Mensal

Página 25 de 48

07/01/2019 16:21

**Resumo Contábil****Unidade: 000028 - CAPSAD III - CONT EMERGENCIAL**

<b>Total a Empenhar</b>	<b>57.133,17</b>	
Total de Vencimentos	40.877,22	
Salário Família	317,10	
Outras Deduções	0,00	
Horas Extras (319016)	2.333,35	
Bolsa de Estudo (339018)	0,00	
Despesa/Receita.Extra (PASEP,...)	0,00	
Sal. Maternidade	3.360,00	
Benefícios Assistenciais	0,00	
<b>Total Bruto</b>	<b>46.887,67</b>	
Total de Descontos	4.677,42	
Total Líquido	42.210,25	Valor Ref. a 13º Salário
FGTS a Recolher	0,00	→ Valores Sem 13º Salário

Vínculo	Qtde.	Bruto		Deduções			Líquido
		Patronal	Bruto	Salário Família	Salário Maternidade	Outras Deduções	Patronal Líquido
97 Contratados	2		10.245,50	317,10	3.360,00	0,00	6.568,40
<b>Total</b>			<b>10.245,50</b>	<b>317,10</b>	<b>3.360,00</b>	<b>0,00</b>	<b>6.568,40</b>

**Funcionários**

Situação	Quantidade
01 - Normal	2
95 - Afastamento por Licença Maternidade/Paternidade	0
<b>Total</b>	<b>2</b>
Quantidade de trabalhadores processados	

**Proventos**

Evento	Descrição	Qtde.	Refer.	Valor	Classificação contábil
001	SALARIO BASE	26	780,00	33.464,00	Salário Base
004	HORA EXTRA 50%	5	180,00	2.333,35	Hora Extra
021	INSALUBRIDADE 20%	26	520,00	6.692,80	
059	ADICIONAL NOTURNO (HORAS)	13	532,00	720,42	
903	SALARIO MATERNIDADE	1	30,00	3.360,00	Salário Maternidade
904	SALARIO FAMILIA	6	10,00	317,10	Salário Família

**Descontos**

Evento	Descrição	Qtde.	Refer.	Valor	Classificação contábil
042	ASSEMULPE	2	2,00	19,08	Receita Extra Despesa Extra
919	PREVIDENCIA - RGPS	27	233,00	4.251,93	Receita Extra Despesa Extra
920	IRRF - SALARIO	8	82,50	406,41	Receita Extra Despesa Extra

**Contribuição Previdenciária do Segurado por Vínculo**

Vínculo	Valor
97 - Contratados	4.251,93
<b>Total</b>	<b>4.251,93</b>

<b>Base de I.R.R.F.</b>	<b>46.570,57</b>
<b>Base de F.G.T.S.</b>	<b>0,00</b>

<b>Base de Previdência Total</b>	<b>46.570,57</b>
Base de Previdência por Vínculo	Valor
97 - Contratados	46.570,57

**FUNDO MUNICIPAL DE SAUDE DE LIMOEIRO**

PC COMENDADOR PESTANA, 01, CENTRO. LIMOEIRO-PE

CNPJ: 10.628.610/0001-98

Mês: 02/2019

Folha Mensal

Página 26 de 48

07/01/2019 16:21

**Resumo Contábil****Unidade: 000029 - UNIDADE DE ACOLHIMENTO - CONTRATO EMERGENCIAL**

<b>Total a Empenhar</b>	<b>19.352,52</b>	
Total de Vencimentos	15.706,78	
Salário Família	190,26	
Outras Deduções	0,00	
Horas Extras (319016)	0,00	
Bolsa de Estudo (339018)	0,00	
Despesa/Receita.Extra (PASEP,...)	0,00	
Sal. Maternidade	0,00	
Benefícios Assistenciais	0,00	
<b>Total Bruto</b>	<b>15.897,04</b>	
Total de Descontos	1.256,47	
Total Líquido	14.640,57	Valor Ref. a 13º Salário
FGTS a Recolher	0,00	→ Valores Sem 13º Salário

Vínculo	Qtde.	Bruto		Deduções			Líquido
		Patronal	Bruto	Salário Família	Salário Maternidade	Outras Deduções	Patronal Líquido
97 Contratados	96	3.455,48	3.455,48	190,26	0,00	0,00	3.265,22
<b>Total</b>		<b>3.455,48</b>	<b>3.455,48</b>	<b>190,26</b>	<b>0,00</b>	<b>0,00</b>	<b>3.265,22</b>

**Funcionários**

Situação	Quantidade
01 - Normal	
<b>Total</b>	
Quantidade de trabalhadores processados	

**Proventos**

Evento	Descrição	Qtde.	Refer.	Valor	Classificação contábil
001	SALARIO BASE	12	360,00	12.786,00	Salário Base
021	INSALUBRIDADE 20%	12	240,00	2.557,20	
059	ADICIONAL NOTURNO (HORAS)	7	343,00	363,58	
904	SALARIO FAMILIA	3	6,00	190,26	Salário Família

**Descontos**

Evento	Descrição	Qtde.	Refer.	Valor	Classificação contábil
919	PREVIDENCIA - RGPS	12	96,00	1.256,47	Receita Extra Despesa Extra

**Contribuição Previdenciária do Segurado por Vínculo**

Vínculo	Valor
97 - Contratados	1.256,47
<b>Total</b>	<b>1.256,47</b>

<b>Base de I.R.R.F.</b>	<b>15.706,78</b>
<b>Base de F.G.T.S.</b>	<b>0,00</b>

<b>Base de Previdência Total</b>	<b>15.706,78</b>
Base de Previdência por Vínculo	Valor
97 - Contratados	15.706,78

**FUNDO MUNICIPAL DE SAUDE DE LIMOEIRO**

PC COMENDADOR PESTANA, 01, CENTRO. LIMOEIRO-PE

CNPJ: 10.628.610/0001-98

Mês: 02/2019

Folha Mensal

Página 27 de 48

07/01/2019 16:21

**Resumo Contábil****Unidade: 000030 - PROGRAMA AGENTES COMUNITARIOS DE SAUD - CONTRATO EMERGENCIAL**

<b>Total a Empenhar</b>	<b>13.879,78</b>	
Total de Vencimentos	11.785,44	
Salário Família	140,13	
Outras Deduções	0,00	
Horas Extras (319016)	0,00	
Bolsa de Estudo (339018)	0,00	
Despesa/Receita.Extra (PASEP,...)	0,00	
Sal. Maternidade	0,00	
Benefícios Assistenciais	0,00	
<b>Total Bruto</b>	<b>11.925,57</b>	
Total de Descontos	725,57	
Total Líquido	11.200,00	Valor Ref. a 13º Salário
FGTS a Recolher	0,00	→ Valores Sem 13º Salário

Vínculo	Qtde.	Bruto		Deduções			Líquido
		Patronal	Bruto	Salário Família	Salário Maternidade	Outras Deduções	Patronal Líquido
97 Contratados	0	1.954,21	140,13	0,00	0,00	1.814,13	
<b>Total</b>		<b>1.954,21</b>	<b>140,13</b>	<b>0,00</b>	<b>0,00</b>	<b>1.814,13</b>	

**Funcionários**

Situação	Quantidade
01 - Normal	
11 - Rescisão de contrato de trabalho sem justa causa por iniciativa do empregador ou exoneração de ofício de servidor de cargo efetivo ou exoneração de cargo em comissão	
<b>Total</b>	
Quantidade de trabalhadores processados	

**Proventos**

Evento	Descrição	Qtde.	Refer.	Valor	Classificação contábil
001	SALARIO BASE	8	214,00	7.233,20	Salário Base
021	INSALUBRIDADE 20%	8	160,00	1.446,64	
063	PMAQ	6	0,00	2.700,00	
904	SALARIO FAMILIA	3	4,00	140,13	Salário Família
907	FERIAS PROPORCIONAIS	1	0,00	202,80	
913	13o. SALARIO PROPORCIONAL	1	2,00	202,80	

**Descontos**

Evento	Descrição	Qtde.	Refer.	Valor	Classificação contábil
019	CARTÃO BCSUL	1	0,00	15,00	Receita Extra Despesa Extra
919	PREVIDENCIA - RGPS	8	64,00	694,35	Receita Extra Despesa Extra
922	PREVIDÊNCIA 13º SALARIO - RGPS	1	8,00	16,22	Receita Extra Despesa Extra

**Contribuição Previdenciária do Segurado por Vínculo**

Vínculo	Valor
97 - Contratados	710,57
<b>Total</b>	<b>710,57</b>

**Base de I.R.R.F.** 8.882,64  
**Base de F.G.T.S.** 0,00

**Base de Previdência Total** 8.882,64  
 Base de Previdência por Vínculo Valor  
 97 - Contratados 8.882,64

**FUNDO MUNICIPAL DE SAUDE DE LIMOEIRO**

PC COMENDADOR PESTANA, 01, CENTRO. LIMOEIRO-PE

CNPJ: 10.628.610/0001-98

Mês: 02/2019

Folha Mensal

Página 28 de 48

07/01/2019 16:21

**Resumo Contábil****Unidade: 000031 - NUCLEO DE APOIO A SAUDE DA FAMILIA - CONTRATO EMERGENCIAL**

<b>Total a Empenhar</b>	<b>51.875,26</b>	
Total de Vencimentos	43.399,80	
Salário Família	0,00	
Outras Deduções	0,00	
Horas Extras (319016)	0,00	
Bolsa de Estudo (339018)	0,00	
Despesa/Receita.Extra (PASEP,...)	0,00	
Sal. Maternidade	0,00	
Benefícios Assistenciais	0,00	
<b>Total Bruto</b>	<b>43.399,80</b>	
Total de Descontos	3.694,32	
Total Líquido	39.705,48	Valor Ref. a 13º Salário
FGTS a Recolher	0,00	→ Valores Sem 13º Salário

Vínculo	Qtde.	Bruto		Deduções			Líquido	
		Patronal	Bruto	Salário Família	Salário Maternidade	Outras Deduções	Patronal Líquido	Líquido
97 Contratados	143	8.475,46	8.475,46	0,00	0,00	0,00	8.475,46	8.475,46
<b>Total</b>		<b>8.475,46</b>	<b>8.475,46</b>	<b>0,00</b>	<b>0,00</b>	<b>0,00</b>	<b>8.475,46</b>	<b>8.475,46</b>

**Funcionários**

Situação	Quantidade
01 - Normal	
<b>Total</b>	
Quantidade de trabalhadores processados	

**Proventos**

Evento	Descrição	Qtde.	Refer.	Valor	Classificação contábil
001	SALARIO BASE	16	480,00	32.454,00	Salário Base
021	INSALUBRIDADE 20%	15	300,00	6.070,80	
063	PMAQ	13	0,00	4.875,00	

**Descontos**

Evento	Descrição	Qtde.	Refer.	Valor	Classificação contábil
919	PREVIDENCIA - RGPS	16	143,00	3.455,78	Receita Extra Despesa Extra
920	IRRF - SALARIO	15	112,50	238,54	Receita Extra Despesa Extra

**Contribuição Previdenciária do Segurado por Vínculo**

Vínculo	Valor
97 - Contratados	3.455,78
<b>Total</b>	<b>3.455,78</b>

<b>Base de I.R.R.F.</b>	<b>38.524,80</b>
<b>Base de F.G.T.S.</b>	<b>0,00</b>

<b>Base de Previdência Total</b>	<b>38.524,80</b>
Base de Previdência por Vínculo	Valor
97 - Contratados	38.524,80

**FUNDO MUNICIPAL DE SAUDE DE LIMOEIRO**

PC COMENDADOR PESTANA, 01, CENTRO. LIMOEIRO-PE

CNPJ: 10.628.610/0001-98

Mês: 02/2019

Folha Mensal

Página 29 de 48

07/01/2019 16:21

**Resumo Contábil****Unidade: 000032 - AGENTES DE COMBATE AS ENDEMIAS**

<b>Total a Empenhar</b>	<b>19.809,82</b>	
Total de Vencimentos	16.408,80	
Salário Família	126,84	
Outras Deduções	0,00	
Horas Extras (319016)	0,00	
Bolsa de Estudo (339018)	0,00	
Despesa/Receita.Extra (PASEP,...)	0,00	
Sal. Maternidade	0,00	
Benefícios Assistenciais	0,00	
<b>Total Bruto</b>	<b>16.535,64</b>	
Total de Descontos	1.246,34	
Total Líquido	15.289,30	Valor Ref. a 13º Salário
FGTS a Recolher	0,00	→ Valores Sem 13º Salário

Vínculo	Qtde.	Bruto		Deduções			Líquido
		Patronal	Bruto	Salário Família	Salário Maternidade	Outras Deduções	Patronal Líquido
97 Contratados	0	3.274,18	3.274,18	126,84	0,00	0,00	3.147,34
<b>Total</b>		<b>3.274,18</b>	<b>3.274,18</b>	<b>126,84</b>	<b>0,00</b>	<b>0,00</b>	<b>3.147,34</b>

**Funcionários**

Situação	Quantidade
01 - Normal	
<b>Total</b>	
Quantidade de trabalhadores processados	

**Proventos**

Evento	Descrição	Qtde.	Refer.	Valor	Classificação contábil
001	SALARIO BASE	13	390,00	12.402,00	Salário Base
021	INSALUBRIDADE 20%	13	260,00	2.480,40	
904	SALARIO FAMILIA	3	4,00	126,84	Salário Família
908	1/3 FERIAS	4	120,00	1.526,40	

**Descontos**

Evento	Descrição	Qtde.	Refer.	Valor	Classificação contábil
019	CARTÃO BCSUL	1	0,00	55,80	Receita Extra Despesa Extra
919	PREVIDENCIA - RGPS	13	104,00	1.190,54	Receita Extra Despesa Extra

**Contribuição Previdenciária do Segurado por Vínculo**

Vínculo	Valor
97 - Contratados	1.190,54
<b>Total</b>	<b>1.190,54</b>

<b>Base de I.R.R.F.</b>	<b>14.882,40</b>
<b>Base de F.G.T.S.</b>	<b>0,00</b>

<b>Base de Previdência Total</b>	<b>14.882,40</b>
Base de Previdência por Vínculo	Valor
97 - Contratados	14.882,40

**FUNDO MUNICIPAL DE SAUDE DE LIMOEIRO**

PC COMENDADOR PESTANA, 01, CENTRO. LIMOEIRO-PE

CNPJ: 10.628.610/0001-98

Mês: 02/2019

Folha Mensal

Página 30 de 40

07/01/2019 16:21

**Resumo Contábil****Unidade: 000033 - CENTRO DE ESPECIALIDADE REABILITACAO - EFETIVOS**

<b>Total a Empenhar</b>	<b>15.668,22</b>	
Total de Vencimentos	13.632,00	
Salário Família	63,42	
Outras Deduções	0,00	
Horas Extras (319016)	0,00	
Bolsa de Estudo (339018)	0,00	
Despesa/Receita.Extra (PASEP,...)	0,00	
Sal. Maternidade	0,00	
Benefícios Assistenciais	0,00	
<b>Total Bruto</b>	<b>13.695,42</b>	
Total de Descontos	2.414,82	
Total Líquido	11.280,60	Valor Ref. a 13º Salário
FGTS a Recolher	0,00	→ Valores Sem 13º Salário

Vínculo	Qtde.	Bruto		Deduções			Líquido
		Patronal	Bruto	Salário Família	Salário Maternidade	Outras Deduções	Patronal Líquido
30 Efetivos - RPPS 1 - Admitidos até 10/2011	6		288,00	0,00	0,00	0,00	288,00
31 Efetivos - RPPS 2 - Admitidos após 11/2011	6		1.684,80	63,42	0,00	0,00	1.621,38
<b>Total</b>			<b>1.972,80</b>	<b>63,42</b>	<b>0,00</b>	<b>0,00</b>	<b>1.909,38</b>

**Funcionários**

Situação	Quantidade
01 - Normal	12
97 - Afastamento sem vencimento/sem remuneração	0
<b>Total</b>	<b>12</b>

Quantidade de trabalhadores processados

**Proventos**

Evento	Descrição	Qtde.	Refer.	Valor	Classificação contábil
001	SALARIO BASE	7	210,00	6.720,00	Salário Base
007	QUINQUENIO 5%	2	10,00	96,00	
018	COMPLEMENTO SALARIAL	4	0,00	5.472,00	
021	INSALUBRIDADE 20%	7	140,00	1.344,00	
904	SALARIO FAMILIA	1	2,00	63,42	Salário Família

**Descontos**

Evento	Descrição	Qtde.	Refer.	Valor	Classificação contábil
006	EMPRESTIMO CONSIG. CEF	2	6,00	827,88	Receita Extra Despesa Extra
920	IRRF - SALARIO	4	30,00	87,42	Receita Extra Despesa Extra
942	PREVIDÊNCIA - RPPS	7	77,00	1.499,52	Receita Extra Despesa Extra

**Contribuição Previdenciária do Segurado por Vínculo**

Vínculo	Valor
30 - Efetivos - RPPS 1 - Admitidos até 10/2011	264,00
31 - Efetivos - RPPS 2 - Admitidos após 11/2011	1.235,52
<b>Total</b>	<b>1.499,52</b>

<b>Base de I.R.R.F.</b>	<b>13.632,00</b>
<b>Base de F.G.T.S.</b>	<b>0,00</b>

<b>Base de Previdência Total</b>	<b>13.632,00</b>
Base de Previdência por Vínculo	Valor
30 - Efetivos - RPPS 1 - Admitidos até 10/2011	2.400,00
31 - Efetivos - RPPS 2 - Admitidos após 11/2011	11.232,00

**FUNDO MUNICIPAL DE SAUDE DE LIMOEIRO**

PC COMENDADOR PESTANA, 01, CENTRO. LIMOEIRO-PE

CNPJ: 10.628.610/0001-98

Mês: 02/2019

Folha Mensal

Página 31 de 42

07/01/2019 16:21

**Resumo Contábil****Unidade: 000034 - CENTRAL DE REGULAÇÃO - COMISSONADO**

<b>Total a Empenhar</b>	<b>4.758,00</b>	
Total de Vencimentos	3.900,00	
Salário Família	0,00	
Outras Deduções	0,00	
Horas Extras (319016)	0,00	
Bolsa de Estudo (339018)	0,00	
Despesa/Receita.Extra (PASEP,...)	0,00	
Sal. Maternidade	0,00	
Benefícios Assistenciais	0,00	
<b>Total Bruto</b>	<b>3.900,00</b>	
Total de Descontos	349,17	
Total Líquido	3.550,83	Valor Ref. a 13º Salário
FGTS a Recolher	0,00	→ Valores Sem 13º Salário

Vínculo	Qtde.	Bruto		Deduções			Líquido	
		Patronal	Bruto	Salário Família	Salário Maternidade	Outras Deduções	Patronal	Líquido
35 Comissionados	17		858,00	0,00	0,00	0,00	858,00	858,00
<b>Total</b>			<b>858,00</b>	<b>0,00</b>	<b>0,00</b>	<b>0,00</b>	<b>858,00</b>	<b>858,00</b>

**Funcionários**

Situação	Quantidade
01 - Normal	
<b>Total</b>	
Quantidade de trabalhadores processados	

**Proventos**

Evento	Descrição	Qtde.	Refer.	Valor	Classificação contábil
002	CARGO COMISSONADO	2	60,00	3.900,00	Salário Base

**Descontos**

Evento	Descrição	Qtde.	Refer.	Valor	Classificação contábil
919	PREVIDENCIA - RGPS	2	17,00	335,00	Receita Extra Despesa Extra
920	IRRF - SALARIO	1	7,50	14,17	Receita Extra Despesa Extra

**Contribuição Previdenciária do Segurado por Vínculo**

Vínculo	Valor
35 - Comissionados	335,00
<b>Total</b>	<b>335,00</b>

<b>Base de I.R.R.F.</b>	<b>3.900,00</b>	<b>Base de Previdência Total</b>	<b>3.900,00</b>
<b>Base de F.G.T.S.</b>	<b>0,00</b>	Base de Previdência por Vínculo	Valor
		35 - Comissionados	3.900,00

# FUNDO MUNICIPAL DE SAUDE DE LIMOEIRO

PC COMENDADOR PESTANA, 01, CENTRO. LIMOEIRO-PE

CNPJ: 10.628.610/0001-98

Mês: 02/2019  
Folha Mensal

Página 33 de 40

07/01/2019 16:21

## Resumo Contábil

Unidade: 000035 - CENTRAL DE REGULAÇÃO - EFETIVOS

Base de I.R.R.F.	18.177,48
Base de F.G.T.S.	1.144,80

<b>Base de Previdência Total</b>	<b>18.177,48</b>
Base de Previdência por Vínculo	
04 - Celetista	1.144,80
30 - Efetivos - RPPS 1 - Admitidos até 10/2011	13.568,88
31 - Efetivos - RPPS 2 - Admitidos após 11/2011	3.463,80

Documento Assinado Digitalmente por: LUIZ CARLOS BARROS DA SILVA, JOAO LUIS FERREIRA FILHO, JOSE CRISTOVAM DA SILVA FILHO  
Assinatura: https://brasil.mat.br/validador/validador.aspx?doc=seamCodigo.do.documento:c1d08675-e2c7-4794-9f2a-c5c36963a74c

**FUNDO MUNICIPAL DE SAUDE DE LIMOEIRO**

PC COMENDADOR PESTANA, 01, CENTRO. LIMOEIRO-PE

CNPJ: 10.628.610/0001-98

Mês: 02/2019

Folha Mensal

Página 34 de 44

07/01/2019 16:21

**Resumo Contábil****Unidade: 000036 - POLICLINICA - COMISSONADO**

<b>Total a Empenhar</b>	<b>4.919,04</b>	
Total de Vencimentos	4.032,00	
Salário Família	0,00	
Outras Deduções	0,00	
Horas Extras (319016)	0,00	
Bolsa de Estudo (339018)	0,00	
Despesa/Receita.Extra (PASEP,...)	0,00	
Sal. Maternidade	0,00	
Benefícios Assistenciais	0,00	
<b>Total Bruto</b>	<b>4.032,00</b>	
Total de Descontos	626,99	
Total Líquido	3.405,01	Valor Ref. a 13º Salário
FGTS a Recolher	0,00	→ Valores Sem 13º Salário

Vínculo	Qtde.	Bruto		Deduções			Líquido	
		Patronal	Bruto	Salário Família	Salário Maternidade	Outras Deduções	Patronal Líquido	Líquido
35 Comissionados	11	887,04	887,04	0,00	0,00	0,00	887,04	887,04
<b>Total</b>		<b>887,04</b>	<b>887,04</b>	<b>0,00</b>	<b>0,00</b>	<b>0,00</b>	<b>887,04</b>	<b>887,04</b>

**Funcionários**

Situação	Quantidade
01 - Normal	
<b>Total</b>	
Quantidade de trabalhadores processados	

**Proventos**

Evento	Descrição	Qtde.	Refer.	Valor	Classificação contábil
001	SALARIO BASE	1	30,00	3.360,00	Salário Base
021	INSALUBRIDADE 20%	1	20,00	672,00	

**Descontos**

Evento	Descrição	Qtde.	Refer.	Valor	Classificação contábil
919	PREVIDENCIA - RGPS	1	11,00	443,52	Receita Extra Despesa Extra
920	IRRF - SALARIO	1	15,00	183,47	Receita Extra Despesa Extra

**Contribuição Previdenciária do Segurado por Vínculo**

Vínculo	Valor
35 - Comissionados	443,52
<b>Total</b>	<b>443,52</b>

<b>Base de I.R.R.F.</b>	<b>4.032,00</b>	<b>Base de Previdência Total</b>	<b>4.032,00</b>
<b>Base de F.G.T.S.</b>	<b>0,00</b>	Base de Previdência por Vínculo	Valor
		35 - Comissionados	4.032,00

**FUNDO MUNICIPAL DE SAUDE DE LIMOEIRO**

PC COMENDADOR PESTANA, 01, CENTRO. LIMOEIRO-PE

CNPJ: 10.628.610/0001-98

Mês: 02/2019

Folha Mensal

Página 35 de 48

07/01/2019 16:21

**Resumo Contábil****Unidade: 000037 - POLICLINICA - CONTRATO EMERGENCIAL**

<b>Total a Empenhar</b>	<b>1.163,88</b>	
Total de Vencimentos	954,00	
Salário Família	0,00	
Outras Deduções	0,00	
Horas Extras (319016)	0,00	
Bolsa de Estudo (339018)	0,00	
Despesa/Receita.Extra (PASEP,...)	0,00	
Sal. Maternidade	0,00	
Benefícios Assistenciais	0,00	
Total Bruto	954,00	
Total de Descontos	76,32	
Total Líquido	877,68	Valor Ref. a 13º Salário
FGTS a Recolher	0,00	→ Valores Sem 13º Salário

Vínculo	Qtde.	Bruto		Deduções			Líquido	
		Patronal	Bruto	Salário Família	Salário Maternidade	Outras Deduções	Patronal	Líquido
97 Contratados	8	209,88		0,00	0,00	0,00	209,88	209,88
<b>Total</b>		<b>209,88</b>		<b>0,00</b>	<b>0,00</b>	<b>0,00</b>	<b>209,88</b>	<b>209,88</b>

**Funcionários**

Situação	Quantidade
01 - Normal	
Total	
Quantidade de trabalhadores processados	

**Proventos**

Evento	Descrição	Qtde.	Refer.	Valor	Classificação contábil
001	SALARIO BASE	1	30,00	954,00	Salário Base

**Descontos**

Evento	Descrição	Qtde.	Refer.	Valor	Classificação contábil
919	PREVIDENCIA - RGPS	1	8,00	76,32	Receita Extra Despesa Extra

**Contribuição Previdenciária do Segurado por Vínculo**

Vínculo	Valor
97 - Contratados	76,32
<b>Total</b>	<b>76,32</b>

<b>Base de I.R.R.F.</b>	<b>954,00</b>	<b>Base de Previdência Total</b>	<b>954,00</b>
<b>Base de F.G.T.S.</b>	<b>0,00</b>	Base de Previdência por Vínculo	Valor
		97 - Contratados	954,00

**FUNDO MUNICIPAL DE SAUDE DE LIMOEIRO**

PC COMENDADOR PESTANA, 01, CENTRO. LIMOEIRO-PE

CNPJ: 10.628.610/0001-98

Mês: 02/2019

Folha Mensal

Página 36 de 40

07/01/2019 16:21

**Resumo Contábil****Unidade: 000038 - POLICLINICA - EFETIVOS**

<b>Total a Empenhar</b>	<b>16.014,27</b>	
Total de Vencimentos	13.608,60	
Salário Família	31,71	
Outras Deduções	0,00	
Horas Extras (319016)	636,00	
Bolsa de Estudo (339018)	0,00	
Despesa/Receita.Extra (PASEP,...)	0,00	
Sal. Maternidade	0,00	
Benefícios Assistenciais	0,00	
<b>Total Bruto</b>	<b>14.276,31</b>	
Total de Descontos	3.461,92	
Total Líquido	10.814,39	Valor Ref. a 13º Salário
FGTS a Recolher	0,00	→ Valores Sem 13º Salário

Vínculo	Qtde.	Bruto		Deduções			Líquido
		Patronal	Bruto	Salário Família	Salário Maternidade	Outras Deduções	Patronal Líquido
30 Efetivos - RPPS 1 - Admitidos até 10/2011	29		1.346,82	0,00	0,00	0,00	1.346,82
31 Efetivos - RPPS 2 - Admitidos após 11/2011	29		391,14	31,71	0,00	0,00	359,43
<b>Total</b>			<b>1.737,96</b>	<b>31,71</b>	<b>0,00</b>	<b>0,00</b>	<b>1.706,25</b>

**Funcionários**

Situação	Quantidade
01 - Normal	
<b>Total</b>	
Quantidade de trabalhadores processados	

**Proventos**

Evento	Descrição	Qtde.	Refer.	Valor	Classificação contábil
001	SALARIO BASE	11	330,00	10.518,00	Salário Base
004	HORA EXTRA 50%	4	80,00	636,00	Hora Extra
007	QUINQUENIO 5%	4	20,00	191,40	
008	QUINQUENIO 10%	4	40,00	382,20	
021	INSALUBRIDADE 20%	11	220,00	2.103,60	
904	SALARIO FAMILIA	1	1,00	31,71	Salário Família
908	1/3 FERIAS	1	30,00	413,40	

**Descontos**

Evento	Descrição	Qtde.	Refer.	Valor	Classificação contábil
006	EMPRESTIMO CONSIG. CEF	5	29,00	744,71	Receita Extra Despesa Extra
042	ASSEMULPE	3	3,00	28,62	Receita Extra Despesa Extra
049	EMPRESTIMO CONSIG. CEF II	2	0,00	362,40	Receita Extra Despesa Extra
050	EMPRESTIMO CONSIG. CEF III	1	0,00	37,08	Receita Extra Despesa Extra
052	EMPRESTIMO CONSIG. CEF V	4	0,00	767,71	Receita Extra Despesa Extra
942	PREVIDÊNCIA - RPPS	11	121,00	1.521,40	Receita Extra Despesa Extra

**Contribuição Previdenciária do Segurado por Vínculo**

Vínculo	Valor
30 - Efetivos - RPPS 1 - Admitidos até 10/2011	1.234,58
31 - Efetivos - RPPS 2 - Admitidos após 11/2011	286,82
<b>Total</b>	<b>1.521,40</b>

<b>Base de I.R.R.F.</b>	<b>13.831,20</b>
<b>Base de F.G.T.S.</b>	<b>0,00</b>

<b>Base de Previdência Total</b>	<b>13.831,20</b>
Base de Previdência por Vínculo	Valor
30 - Efetivos - RPPS 1 - Admitidos até 10/2011	11.223,60
31 - Efetivos - RPPS 2 - Admitidos após 11/2011	2.607,60

**FUNDO MUNICIPAL DE SAUDE DE LIMOEIRO**

PC COMENDADOR PESTANA, 01, CENTRO. LIMOEIRO-PE

CNPJ: 10.628.610/0001-98

Mês: 02/2019

Folha Mensal

Página 37 de 40

07/01/2019 16:21

**Resumo Contábil****Unidade: 000039 - CENTRO DE ESPECIALIDADES ODONTOLOGICA - EFETIVOS**

<b>Total a Empenhar</b>	<b>20.497,16</b>	
Total de Vencimentos	17.632,33	
Salário Família	63,42	
Outras Deduções	0,00	
Horas Extras (319016)	795,00	
Bolsa de Estudo (339018)	0,00	
Despesa/Receita.Extra (PASEP,...)	0,00	
Sal. Maternidade	0,00	
Benefícios Assistenciais	0,00	
<b>Total Bruto</b>	<b>18.490,75</b>	
Total de Descontos	3.323,65	
Total Líquido	15.167,10	Valor Ref. a 13º Salário
FGTS a Recolher	0,00	→ Valores Sem 13º Salário

Vínculo	Qtde.	Bruto		Deduções			Líquido
		Patronal	Bruto	Salário Família	Salário Maternidade	Outras Deduções	Patronal Líquido
30 Efetivos - RPPS 1 - Admitidos até 10/2011	0	2.006,41		63,42	0,00	0,00	1.942,99
<b>Total</b>		<b>2.006,41</b>		<b>63,42</b>	<b>0,00</b>	<b>0,00</b>	<b>1.942,99</b>

**Funcionários**

Situação	Quantidade
01 - Normal	
97 - Afastamento sem vencimento/sem remuneração	
<b>Total</b>	
Quantidade de trabalhadores processados	

**Proventos**

Evento	Descrição	Qtde.	Refer.	Valor	Classificação contábil
001	SALARIO BASE	11	330,00	10.542,00	Salário Base
004	HORA EXTRA 50%	3	100,00	795,00	Hora Extra
007	QUINQUENIO 5%	2	10,00	95,70	
008	QUINQUENIO 10%	5	50,00	479,40	
010	QUINQUENIO 20%	1	20,00	190,80	
018	COMPLEMENTO SALARIAL	2	0,00	2.736,00	
021	INSALUBRIDADE 20%	10	200,00	1.916,40	
041	ABONO DE PERMANENCIA	1	11,00	181,90	
063	PMAQ	3	0,00	726,00	
904	SALARIO FAMILIA	2	2,00	63,42	Salário Família
908	1/3 FERIAS	1	30,00	799,33	

**Descontos**

Evento	Descrição	Qtde.	Refer.	Valor	Classificação contábil
006	EMPRESTIMO CONSIG. CEF	2	0,00	552,00	Receita Extra Despesa Extra
017	FALTAS (DIAS)	1	6,00	35,20	Valor já descontado do Bruto
019	CARTÃO BCSUL	1	0,00	16,34	Receita Extra Despesa Extra
042	ASSEMULPE	1	1,00	9,54	Receita Extra Despesa Extra
049	EMPRESTIMO CONSIG. CEF II	2	0,00	58,63	Receita Extra Despesa Extra
050	EMPRESTIMO CONSIG. CEF III	1	0,00	38,18	Receita Extra Despesa Extra
052	EMPRESTIMO CONSIG. CEF V	4	0,00	595,58	Receita Extra Despesa Extra
053	EMPRESTIMO CONSIG. CEF VI	1	0,00	150,55	Receita Extra Despesa Extra
920	IRRF - SALARIO	2	15,00	63,64	Receita Extra Despesa Extra
942	PREVIDÊNCIA - RPPS	11	121,00	1.839,19	Receita Extra Despesa Extra

**Contribuição Previdenciária do Segurado por Vínculo**

Vínculo	Valor
30 - Efetivos - RPPS 1 - Admitidos até 10/2011	1.839,19
<b>Total</b>	<b>1.839,19</b>

<b>Base de I.R.R.F.</b>	<b>16.720,10</b>	<b>Base de Previdência Total</b>	<b>16.720,10</b>
<b>Base de F.G.T.S.</b>	<b>0,00</b>	Base de Previdência por Vínculo	Valor

# FUNDO MUNICIPAL DE SAUDE DE LIMOIEIRO

PC COMENDADOR PESTANA, 01, CENTRO. LIMOIEIRO-PE

CNPJ: 10.628.610/0001-98

Mês: 02/2019  
Folha Mensal

Página 38 de 42

07/01/2019 16:21

## Resumo Contábil

Unidade: 000039 - CENTRO DE ESPECIALIDADES ODONTOLOGICA - EFETIVOS

30 - Efetivos - RPPS 1 - Admitidos até 10/2011

16.72

Documento Assinado Digitalmente por: LUIZ CARLOS BARROS DA SILVA, JOAO LUIS FERREIRA FILHO, JOSE CRISTOVAM DA SILVA FILHO  
Assessoria: http://www.fatec.pe.gov.br/epp/validaDoc.seam Código do documento: c1d08675-e2c7-4794-9f2a-c5c36963a74c

**FUNDO MUNICIPAL DE SAUDE DE LIMOEIRO**

PC COMENDADOR PESTANA, 01, CENTRO. LIMOEIRO-PE

CNPJ: 10.628.610/0001-98

Mês: 02/2019

Folha Mensal

Página 39 de 40

07/01/2019 16:21

**Resumo Contábil****Unidade: 000040 - CENTRO DE ESPECIALIDADES ODONTOLOGICA - COMISSONADO**

<b>Total a Empenhar</b>	<b>2.806,00</b>	
Total de Vencimentos	2.300,00	
Salário Família	0,00	
Outras Deduções	0,00	
Horas Extras (319016)	0,00	
Bolsa de Estudo (339018)	0,00	
Despesa/Receita.Extra (PASEP,...)	0,00	
Sal. Maternidade	0,00	
Benefícios Assistenciais	0,00	
Total Bruto	2.300,00	
Total de Descontos	221,17	
Total Líquido	2.078,83	Valor Ref. a 13º Salário
FGTS a Recolher	0,00	→ Valores Sem 13º Salário

Vínculo	Qtde.	Bruto		Deduções			Líquido	
		Patronal	Bruto	Salário Família	Salário Maternidade	Outras Deduções	Patronal	Líquido
35 Comissionados	9	506,00	506,00	0,00	0,00	0,00	506,00	506,00
<b>Total</b>		<b>506,00</b>	<b>506,00</b>	<b>0,00</b>	<b>0,00</b>	<b>0,00</b>	<b>506,00</b>	<b>506,00</b>

**Funcionários**

Situação	Quantidade
01 - Normal	
Total	
Quantidade de trabalhadores processados	

**Proventos**

Evento	Descrição	Qtde.	Refer.	Valor	Classificação contábil
002	CARGO COMISSONADO	1	30,00	2.300,00	Salário Base

**Descontos**

Evento	Descrição	Qtde.	Refer.	Valor	Classificação contábil
919	PREVIDENCIA - RGPS	1	9,00	207,00	Receita Extra Despesa Extra
920	IRRF - SALARIO	1	7,50	14,17	Receita Extra Despesa Extra

**Contribuição Previdenciária do Segurado por Vínculo**

Vínculo	Valor
35 - Comissionados	207,00
<b>Total</b>	<b>207,00</b>

<b>Base de I.R.R.F.</b>	<b>2.300,00</b>
<b>Base de F.G.T.S.</b>	<b>0,00</b>

<b>Base de Previdência Total</b>	<b>2.300,00</b>
Base de Previdência por Vínculo	Valor
35 - Comissionados	2.300,00

**FUNDO MUNICIPAL DE SAUDE DE LIMOEIRO**

PC COMENDADOR PESTANA, 01, CENTRO. LIMOEIRO-PE

CNPJ: 10.628.610/0001-98

Mês: 02/2019

Folha Mensal

Página 40 de 44

07/01/2019 16:21

**Resumo Contábil****Unidade: 000041 - UNIDADE BASICA DE SAUDE - CELETISTA**

<b>Total a Empenhar</b>	<b>1.488,24</b>	
Total de Vencimentos	1.144,80	
Salário Família	0,00	
Outras Deduções	0,00	
Horas Extras (319016)	0,00	
Bolsa de Estudo (339018)	0,00	
Despesa/Receita.Extra (PASEP,...)	0,00	
Sal. Maternidade	0,00	
Benefícios Assistenciais	0,00	
<b>Total Bruto</b>	<b>1.144,80</b>	
Total de Descontos	101,12	
Total Líquido	1.043,68	Valor Ref. a 13º Salário
FGTS a Recolher	91,58	→ Valores Sem 13º Salário

Vínculo	Qtde.	Bruto		Deduções			Líquido	
		Patronal	Bruto	Salário Família	Salário Maternidade	Outras Deduções	Patronal	Líquido
04 Celetista	1		251,86	0,00	0,00	0,00		251,86
<b>Total</b>			<b>251,86</b>	<b>0,00</b>	<b>0,00</b>	<b>0,00</b>		<b>251,86</b>

**Funcionários**

Situação	Quantidade
01 - Normal	
<b>Total</b>	
Quantidade de trabalhadores processados	

**Proventos**

Evento	Descrição	Qtde.	Refer.	Valor	Classificação contábil
001	SALARIO BASE	1	30,00	954,00	Salário Base
021	INSALUBRIDADE 20%	1	20,00	190,80	

**Descontos**

Evento	Descrição	Qtde.	Refer.	Valor	Classificação contábil
042	ASSEMULPE	1	1,00	9,54	Receita Extra Despesa Extra
919	PREVIDENCIA - RGPS	1	8,00	91,58	Receita Extra Despesa Extra

**Contribuição Previdenciária do Segurado por Vínculo**

Vínculo	Valor
04 - Celetista	91,58
<b>Total</b>	<b>91,58</b>

<b>Base de I.R.R.F.</b>	<b>1.144,80</b>	<b>Base de Previdência Total</b>	<b>1.144,80</b>
<b>Base de F.G.T.S.</b>	<b>1.144,80</b>	Base de Previdência por Vínculo	Valor
		04 - Celetista	1.144,80

**FUNDO MUNICIPAL DE SAUDE DE LIMOEIRO**

PC COMENDADOR PESTANA, 01, CENTRO. LIMOEIRO-PE

CNPJ: 10.628.610/0001-98

Mês: 02/2019

Folha Mensal

Página 41 de 42

07/01/2019 16:21

**Resumo Contábil****Unidade: 000042 - UNIDADE BASICA DE SAUDE - COMISSONADO**

<b>Total a Empenhar</b>	<b>19.742,20</b>	
Total de Vencimentos	16.935,00	
Salário Família	0,00	
Outras Deduções	0,00	
Horas Extras (319016)	0,00	
Bolsa de Estudo (339018)	0,00	
Despesa/Receita.Extra (PASEP,...)	0,00	
Sal. Maternidade	0,00	
Benefícios Assistenciais	0,00	
<b>Total Bruto</b>	<b>16.935,00</b>	
Total de Descontos	2.124,21	
Total Líquido	14.810,79	Valor Ref. a 13º Salário
FGTS a Recolher	0,00	→ Valores Sem 13º Salário

Vínculo	Qtde.	Bruto		Deduções			Líquido	
		Patronal	Bruto	Salário Família	Salário Maternidade	Outras Deduções	Patronal	Líquido
35 Comissionados	31		2.807,20	0,00	0,00	0,00	2.807,20	2.807,20
<b>Total</b>			<b>2.807,20</b>	<b>0,00</b>	<b>0,00</b>	<b>0,00</b>	<b>2.807,20</b>	<b>2.807,20</b>

**Funcionários**

Situação	Quantidade
01 - Normal	
<b>Total</b>	
Quantidade de trabalhadores processados	

**Proventos**

Evento	Descrição	Qtde.	Refer.	Valor	Classificação contábil
001	SALARIO BASE	1	30,00	5.000,00	Salário Base
002	CARGO COMISSONADO	2	60,00	7.300,00	Salário Base
021	INSALUBRIDADE 20%	1	20,00	460,00	
063	PMAQ	3	0,00	4.175,00	

**Descontos**

Evento	Descrição	Qtde.	Refer.	Valor	Classificação contábil
919	PREVIDENCIA - RGPS	3	31,00	1.348,40	Receita Extra Despesa Extra
920	IRRF - SALARIO	3	52,50	775,81	Receita Extra Despesa Extra

**Contribuição Previdenciária do Segurado por Vínculo**

Vínculo	Valor
35 - Comissionados	1.348,40
<b>Total</b>	<b>1.348,40</b>

<b>Base de I.R.R.F.</b>	<b>12.760,00</b>
<b>Base de F.G.T.S.</b>	<b>0,00</b>

<b>Base de Previdência Total</b>	<b>12.760,00</b>
Base de Previdência por Vínculo	Valor
35 - Comissionados	12.760,00

**FUNDO MUNICIPAL DE SAUDE DE LIMOEIRO**

PC COMENDADOR PESTANA, 01, CENTRO. LIMOEIRO-PE

CNPJ: 10.628.610/0001-98

Mês: 02/2019

Folha Mensal

Página 42 de 44

07/01/2019 16:21

**Resumo Contábil****Unidade: 000043 - CENTRO DE TESTAGEM E AMOSTRA - COMISSONADO**

<b>Total a Empenhar</b>	<b>4.099,20</b>	
Total de Vencimentos	3.360,00	
Salário Família	0,00	
Outras Deduções	0,00	
Horas Extras (319016)	0,00	
Bolsa de Estudo (339018)	0,00	
Despesa/Receita.Extra (PASEP,...)	0,00	
Sal. Maternidade	0,00	
Benefícios Assistenciais	0,00	
<b>Total Bruto</b>	<b>3.360,00</b>	
Total de Descontos	463,36	
Total Líquido	2.896,64	Valor Ref. a 13º Salário
FGTS a Recolher	0,00	→ Valores Sem 13º Salário

Vínculo	Qtde.	Bruto		Deduções			Líquido	
		Patronal	Bruto	Salário Família	Salário Maternidade	Outras Deduções	Patronal Líquido	Líquido
35 Comissionados	11		739,20	0,00	0,00	0,00	739,20	739,20
<b>Total</b>			<b>739,20</b>	<b>0,00</b>	<b>0,00</b>	<b>0,00</b>	<b>739,20</b>	<b>739,20</b>

**Funcionários**

Situação	Quantidade
01 - Normal	
<b>Total</b>	
Quantidade de trabalhadores processados	

**Proventos**

Evento	Descrição	Qtde.	Refer.	Valor	Classificação contábil
001	SALARIO BASE	1	30,00	2.800,00	Salário Base
021	INSALUBRIDADE 20%	1	20,00	560,00	

**Descontos**

Evento	Descrição	Qtde.	Refer.	Valor	Classificação contábil
919	PREVIDENCIA - RGPS	1	11,00	369,60	Receita Extra Despesa Extra
920	IRRF - SALARIO	1	15,00	93,76	Receita Extra Despesa Extra

**Contribuição Previdenciária do Segurado por Vínculo**

Vínculo	Valor
35 - Comissionados	369,60
<b>Total</b>	<b>369,60</b>

<b>Base de I.R.R.F.</b>	<b>3.360,00</b>
<b>Base de F.G.T.S.</b>	<b>0,00</b>

<b>Base de Previdência Total</b>	<b>3.360,00</b>
Base de Previdência por Vínculo	Valor
35 - Comissionados	3.360,00

**FUNDO MUNICIPAL DE SAUDE DE LIMOEIRO**

PC COMENDADOR PESTANA, 01, CENTRO. LIMOEIRO-PE

CNPJ: 10.628.610/0001-98

Mês: 02/2019

Folha Mensal

Página 43 de 44

07/01/2019 16:21

**Resumo Contábil****Unidade: 000044 - CENTRO DE ESPECIALIDADE REABILITACAO - CONTRATO EMERGENCIAL**

<b>Total a Empenhar</b>	<b>53.211,02</b>	
Total de Vencimentos	43.563,60	
Salário Família	63,42	
Outras Deduções	0,00	
Horas Extras (319016)	0,00	
Bolsa de Estudo (339018)	0,00	
Despesa/Receita.Extra (PASEP,...)	0,00	
Sal. Maternidade	0,00	
Benefícios Assistenciais	0,00	
<b>Total Bruto</b>	<b>43.627,02</b>	
Total de Descontos	4.326,88	
Total Líquido	39.300,14	Valor Ref. a 13º Salário
FGTS a Recolher	0,00	→ Valores Sem 13º Salário

Vínculo	Qtde.	Bruto		Deduções			Líquido
		Patronal	Bruto	Salário Família	Salário Maternidade	Outras Deduções	Patronal Líquido
97 Contratados	168	9.584,00	63,42	0,00	0,00	9.520,58	
<b>Total</b>		<b>9.584,00</b>	<b>63,42</b>	<b>0,00</b>	<b>0,00</b>	<b>9.520,58</b>	

**Funcionários**

Situação	Quantidade
01 - Normal	
<b>Total</b>	
Quantidade de trabalhadores processados	

**Proventos**

Evento	Descrição	Qtde.	Refer.	Valor	Classificação contábil
001	SALARIO BASE	19	570,00	36.462,00	Salário Base
021	INSALUBRIDADE 20%	18	360,00	7.101,60	
904	SALARIO FAMILIA	2	2,00	63,42	Salário Família

**Descontos**

Evento	Descrição	Qtde.	Refer.	Valor	Classificação contábil
919	PREVIDENCIA - RGPS	19	168,00	3.888,28	Receita Extra Despesa Extra
920	IRRF - SALARIO	16	120,00	438,60	Receita Extra Despesa Extra

**Contribuição Previdenciária do Segurado por Vínculo**

Vínculo	Valor
97 - Contratados	3.888,28
<b>Total</b>	<b>3.888,28</b>

<b>Base de I.R.R.F.</b>	<b>43.563,60</b>
<b>Base de F.G.T.S.</b>	<b>0,00</b>

<b>Base de Previdência Total</b>	<b>43.563,60</b>
Base de Previdência por Vínculo	Valor
97 - Contratados	43.563,60

**FUNDO MUNICIPAL DE SAUDE DE LIMOEIRO**

PC COMENDADOR PESTANA, 01, CENTRO. LIMOEIRO-PE

CNPJ: 10.628.610/0001-98

Mês: 02/2019

Folha Mensal

Página 44 de 44

07/01/2019 16:21

**Resumo Contábil****Unidade: 000045 - VIGILANCIA EPIDEMIOLOGICA - COMISSONADO**

<b>Total a Empenhar</b>	<b>6.551,40</b>	
Total de Vencimentos	5.370,00	
Salário Família	0,00	
Outras Deduções	0,00	
Horas Extras (319016)	0,00	
Bolsa de Estudo (339018)	0,00	
Despesa/Receita.Extra (PASEP,...)	0,00	
Sal. Maternidade	0,00	
Benefícios Assistenciais	0,00	
<b>Total Bruto</b>	<b>5.370,00</b>	
Total de Descontos	629,64	
Total Líquido	4.740,36	Valor Ref. a 13º Salário
FGTS a Recolher	0,00	→ Valores Sem 13º Salário

Vínculo	Qtde.	Bruto		Deduções			Líquido	
		Patronal	Bruto	Salário Família	Salário Maternidade	Outras Deduções	Patronal	Líquido
35 Comissionados	20	1.181,40		0,00	0,00	0,00	1.181,40	
<b>Total</b>		<b>1.181,40</b>		<b>0,00</b>	<b>0,00</b>	<b>0,00</b>	<b>1.181,40</b>	

**Funcionários**

Situação	Quantidade
01 - Normal	
<b>Total</b>	
Quantidade de trabalhadores processados	

**Proventos**

Evento	Descrição	Qtde.	Refer.	Valor	Classificação contábil
002	CARGO COMISSONADO	2	60,00	3.900,00	Salário Base
021	INSALUBRIDADE 20%	2	40,00	780,00	
075	GRATIFICAÇÃO	1	30,00	690,00	

**Descontos**

Evento	Descrição	Qtde.	Refer.	Valor	Classificação contábil
919	PREVIDENCIA - RGPS	2	20,00	552,30	Receita Extra Despesa Extra
920	IRRF - SALARIO	1	15,00	77,34	Receita Extra Despesa Extra

**Contribuição Previdenciária do Segurado por Vínculo**

Vínculo	Valor
35 - Comissionados	552,30
<b>Total</b>	<b>552,30</b>

<b>Base de I.R.R.F.</b>	<b>5.370,00</b>
<b>Base de F.G.T.S.</b>	<b>0,00</b>

<b>Base de Previdência Total</b>	<b>5.370,00</b>
Base de Previdência por Vínculo	Valor
35 - Comissionados	5.370,00

**FUNDO MUNICIPAL DE SAUDE DE LIMOEIRO**

PC COMENDADOR PESTANA, 01, CENTRO. LIMOEIRO-PE

CNPJ: 10.628.610/0001-98

Mês: 02/2019

Folha Mensal

Página 45 de 48

07/01/2019 16:21

**Resumo Contábil****Unidade: 000046 - VIGILANCIA AMBIENTAL - COMISSONADO**

<b>Total a Empenhar</b>	<b>4.209,00</b>	
Total de Vencimentos	3.450,00	
Salário Família	0,00	
Outras Deduções	0,00	
Horas Extras (319016)	0,00	
Bolsa de Estudo (339018)	0,00	
Despesa/Receita.Extra (PASEP,...)	0,00	
Sal. Maternidade	0,00	
Benefícios Assistenciais	0,00	
<b>Total Bruto</b>	<b>3.450,00</b>	
Total de Descontos	485,27	
Total Líquido	2.964,73	Valor Ref. a 13º Salário
FGTS a Recolher	0,00	→ Valores Sem 13º Salário

Vínculo	Qtde.	Bruto		Deduções			Líquido	
		Patronal	Bruto	Salário Família	Salário Maternidade	Outras Deduções	Patronal Líquido	Líquido
35 Comissionados	11	759,00		0,00	0,00	0,00	759,00	759,00
<b>Total</b>		<b>759,00</b>		<b>0,00</b>	<b>0,00</b>	<b>0,00</b>	<b>759,00</b>	<b>759,00</b>

**Funcionários**

Situação	Quantidade
01 - Normal	
<b>Total</b>	
Quantidade de trabalhadores processados	

**Proventos**

Evento	Descrição	Qtde.	Refer.	Valor	Classificação contábil
002	CARGO COMISSONADO	1	30,00	2.300,00	Salário Base
021	INSALUBRIDADE 20%	1	20,00	460,00	
075	GRATIFICAÇÃO	1	30,00	690,00	

**Descontos**

Evento	Descrição	Qtde.	Refer.	Valor	Classificação contábil
919	PREVIDENCIA - RGPS	1	11,00	379,50	Receita Extra Despesa Extra
920	IRRF - SALARIO	1	15,00	105,77	Receita Extra Despesa Extra

**Contribuição Previdenciária do Segurado por Vínculo**

Vínculo	Valor
35 - Comissionados	379,50
<b>Total</b>	<b>379,50</b>

<b>Base de I.R.R.F.</b>	<b>3.450,00</b>
<b>Base de F.G.T.S.</b>	<b>0,00</b>

<b>Base de Previdência Total</b>	<b>3.450,00</b>
Base de Previdência por Vínculo	Valor
35 - Comissionados	3.450,00

**FUNDO MUNICIPAL DE SAUDE DE LIMOEIRO**

PC COMENDADOR PESTANA, 01, CENTRO. LIMOEIRO-PE

CNPJ: 10.628.610/0001-98

Mês: 02/2019

Folha Mensal

Página 46 de 48

07/01/2019 16:21

**Resumo Contábil****Unidade: 000047 - VIGILANCIA SANITARIA - COMISSONADO**

<b>Total a Empenhar</b>	<b>4.209,00</b>	
Total de Vencimentos	3.450,00	
Salário Família	0,00	
Outras Deduções	0,00	
Horas Extras (319016)	0,00	
Bolsa de Estudo (339018)	0,00	
Despesa/Receita.Extra (PASEP,...)	0,00	
Sal. Maternidade	0,00	
Benefícios Assistenciais	0,00	
<b>Total Bruto</b>	<b>3.450,00</b>	
Total de Descontos	456,84	
Total Líquido	2.993,16	Valor Ref. a 13º Salário
FGTS a Recolher	0,00	→ Valores Sem 13º Salário

Vínculo	Qtde.	Bruto		Deduções			Líquido	
		Patronal	Bruto	Salário Família	Salário Maternidade	Outras Deduções	Patronal Líquido	Líquido
35 Comissionados	11		759,00	0,00	0,00	0,00	759,00	759,00
<b>Total</b>			<b>759,00</b>	<b>0,00</b>	<b>0,00</b>	<b>0,00</b>	<b>759,00</b>	<b>759,00</b>

**Funcionários**

Situação	Quantidade
01 - Normal	
<b>Total</b>	
Quantidade de trabalhadores processados	

**Proventos**

Evento	Descrição	Qtde.	Refer.	Valor	Classificação contábil
001	SALARIO BASE	1	30,00	2.300,00	Salário Base
021	INSALUBRIDADE 20%	1	20,00	460,00	
075	GRATIFICAÇÃO	1	30,00	690,00	

**Descontos**

Evento	Descrição	Qtde.	Refer.	Valor	Classificação contábil
919	PREVIDENCIA - RGPS	1	11,00	379,50	Receita Extra Despesa Extra
920	IRRF - SALARIO	1	15,00	77,34	Receita Extra Despesa Extra

**Contribuição Previdenciária do Segurado por Vínculo**

Vínculo	Valor
35 - Comissionados	379,50
<b>Total</b>	<b>379,50</b>

<b>Base de I.R.R.F.</b>	<b>3.450,00</b>
<b>Base de F.G.T.S.</b>	<b>0,00</b>

<b>Base de Previdência Total</b>	<b>3.450,00</b>
Base de Previdência por Vínculo	Valor
35 - Comissionados	3.450,00

**FUNDO MUNICIPAL DE SAUDE DE LIMOEIRO**

PC COMENDADOR PESTANA, 01, CENTRO. LIMOEIRO-PE

CNPJ: 10.628.610/0001-98

Mês: 02/2019

Folha Mensal

Página 47 de 48

07/01/2019 16:21

**Resumo Contábil****Unidade: 000048 - SAMU - COMISSONADO**

<b>Total a Empenhar</b>	<b>3.575,09</b>	
Total de Vencimentos	2.930,40	
Salário Família	0,00	
Outras Deduções	0,00	
Horas Extras (319016)	0,00	
Bolsa de Estudo (339018)	0,00	
Despesa/Receita.Extra (PASEP,...)	0,00	
Sal. Maternidade	0,00	
Benefícios Assistenciais	0,00	
<b>Total Bruto</b>	<b>2.930,40</b>	
Total de Descontos	360,93	
Total Líquido	2.569,47	Valor Ref. a 13º Salário
FGTS a Recolher	0,00	→ Valores Sem 13º Salário

Vínculo	Qtde.	Bruto		Deduções			Líquido	
		Patronal	Bruto	Salário Família	Salário Maternidade	Outras Deduções	Patronal	Líquido
35 Comissionados	11	644,69		0,00	0,00	0,00	644,69	644,69
<b>Total</b>		<b>644,69</b>		<b>0,00</b>	<b>0,00</b>	<b>0,00</b>	<b>644,69</b>	<b>644,69</b>

**Funcionários**

Situação	Quantidade
11 - Rescisão de contrato de trabalho sem justa causa por iniciativa do empregador ou exoneração de ofício de servidor de cargo efetivo ou exoneração de cargo em comissão	
<b>Total</b>	
Quantidade de trabalhadores processados	

**Proventos**

Evento	Descrição	Qtde.	Refer.	Valor	Classificação contábil
002	CARGO COMISSONADO	1	30,00	2.442,00	Salário Base
021	INSALUBRIDADE 20%	1	20,00	488,40	

**Descontos**

Evento	Descrição	Qtde.	Refer.	Valor	Classificação contábil
919	PREVIDENCIA - RGPS	1	11,00	322,34	Receita Extra Despesa Extra
920	IRRF - SALARIO	1	7,50	38,59	Receita Extra Despesa Extra

**Contribuição Previdenciária do Segurado por Vínculo**

Vínculo	Valor
35 - Comissionados	322,34
<b>Total</b>	<b>322,34</b>

<b>Base de I.R.R.F.</b>	<b>2.930,40</b>
<b>Base de F.G.T.S.</b>	<b>0,00</b>

<b>Base de Previdência Total</b>	<b>2.930,40</b>
Base de Previdência por Vínculo	Valor
35 - Comissionados	2.930,40

**FUNDO MUNICIPAL DE SAUDE DE LIMOEIRO**

PC COMENDADOR PESTANA, 01, CENTRO. LIMOEIRO-PE

CNPJ: 10.628.610/0001-98

Mês: 02/2019

Folha Mensal

Página 48 de 48

07/01/2019 16:21

**Resumo Contábil****Unidade: 000049 - CENTRO DE ESPECIALIDADE REABILITACAO - COMISSONADO**

<b>Total a Empenhar</b>	<b>2.928,00</b>	
Total de Vencimentos	2.400,00	
Salário Família	0,00	
Outras Deduções	0,00	
Horas Extras (319016)	0,00	
Bolsa de Estudo (339018)	0,00	
Despesa/Receita.Extra (PASEP,...)	0,00	
Sal. Maternidade	0,00	
Benefícios Assistenciais	0,00	
<b>Total Bruto</b>	<b>2.400,00</b>	
Total de Descontos	222,78	
Total Líquido	2.177,22	Valor Ref. a 13º Salário
FGTS a Recolher	0,00	→ Valores Sem 13º Salário

Vínculo	Qtde.	Bruto		Deduções			Líquido	
		Patronal	Bruto	Salário Família	Salário Maternidade	Outras Deduções	Patronal Líquido	Líquido
35 Comissionados	9		528,00	0,00	0,00	0,00	528,00	528,00
<b>Total</b>			<b>528,00</b>	<b>0,00</b>	<b>0,00</b>	<b>0,00</b>	<b>528,00</b>	<b>528,00</b>

**Funcionários**

Situação	Quantidade
01 - Normal	
<b>Total</b>	
Quantidade de trabalhadores processados	

**Proventos**

Evento	Descrição	Qtde.	Refer.	Valor	Classificação contábil
002	CARGO COMISSONADO	1	30,00	1.600,00	Salário Base
032	GRATIFICAÇÃO 50%	1	50,00	800,00	

**Descontos**

Evento	Descrição	Qtde.	Refer.	Valor	Classificação contábil
919	PREVIDENCIA - RGPS	1	9,00	216,00	Receita Extra Despesa Extra
920	IRRF - SALARIO	1	7,50	6,78	Receita Extra Despesa Extra

**Contribuição Previdenciária do Segurado por Vínculo**

Vínculo	Valor
35 - Comissionados	216,00
<b>Total</b>	<b>216,00</b>

<b>Base de I.R.R.F.</b>	<b>2.400,00</b>	<b>Base de Previdência Total</b>	<b>2.400,00</b>
<b>Base de F.G.T.S.</b>	<b>0,00</b>	Base de Previdência por Vínculo	Valor
		35 - Comissionados	2.400,00

**FUNDO MUNICIPAL DE SAUDE DE LIMOEIRO**

PC COMENDADOR PESTANA, 01, CENTRO. LIMOEIRO-PE

CNPJ: 10.628.610/0001-98

Mês: 02/2019

Folha Mensal

Página 49 de 49

07/01/2019 16:21

**Resumo Contábil****Unidade: 000055 - CENTRO DE TESTAGEM E AMOSTRA - CONTRATO**

<b>Total a Empenhar</b>	<b>6.892,52</b>	
Total de Vencimentos	5.649,60	
Salário Família	0,00	
Outras Deduções	0,00	
Horas Extras (319016)	0,00	
Bolsa de Estudo (339018)	0,00	
Despesa/Receita.Extra (PASEP,...)	0,00	
Sal. Maternidade	0,00	
Benefícios Assistenciais	0,00	
<b>Total Bruto</b>	<b>5.649,60</b>	
Total de Descontos	646,52	
Total Líquido	5.003,08	Valor Ref. a 13º Salário
FGTS a Recolher	0,00	→ Valores Sem 13º Salário

Vínculo	Qtde.	Bruto		Deduções			Líquido	
		Patronal	Bruto	Salário Família	Salário Maternidade	Outras Deduções	Patronal Líquido	Líquido
97 Contratados	27		1.242,92	0,00	0,00	0,00	1.242,92	1.242,92
<b>Total</b>			<b>1.242,92</b>	<b>0,00</b>	<b>0,00</b>	<b>0,00</b>	<b>1.242,92</b>	<b>1.242,92</b>

**Funcionários**

Situação	Quantidade
01 - Normal	
<b>Total</b>	
Quantidade de trabalhadores processados	

**Proventos**

Evento	Descrição	Qtde.	Refer.	Valor	Classificação contábil
001	SALARIO BASE	3	90,00	4.708,00	Salário Base
021	INSALUBRIDADE 20%	3	60,00	941,60	

**Descontos**

Evento	Descrição	Qtde.	Refer.	Valor	Classificação contábil
919	PREVIDENCIA - RGPS	3	27,00	552,76	Receita Extra Despesa Extra
920	IRRF - SALARIO	1	15,00	93,76	Receita Extra Despesa Extra

**Contribuição Previdenciária do Segurado por Vínculo**

Vínculo	Valor
97 - Contratados	552,76
<b>Total</b>	<b>552,76</b>

<b>Base de I.R.R.F.</b>	<b>5.649,60</b>
<b>Base de F.G.T.S.</b>	<b>0,00</b>

<b>Base de Previdência Total</b>	<b>5.649,60</b>
Base de Previdência por Vínculo	Valor
97 - Contratados	5.649,60

**FUNDO MUNICIPAL DE SAUDE DE LIMOEIRO**

PC COMENDADOR PESTANA, 01, CENTRO. LIMOEIRO-PE

CNPJ: 10.628.610/0001-98

Mês: 03/2019

Folha Mensal

Página 1 de 4

07/01/2019 16:21

**Resumo Contábil****Unidade: 000001 - UNIDADE BASICA DE SAUDE - EFETIVOS**

<b>Total a Empenhar</b>	<b>12.487,44</b>	
Total de Vencimentos	11.033,10	
Salário Família	0,00	
Outras Deduções	0,00	
Horas Extras (319016)	159,00	
Bolsa de Estudo (339018)	0,00	
Despesa/Receita.Extra (PASEP,...)	0,00	
Sal. Maternidade	0,00	
Benefícios Assistenciais	0,00	
<b>Total Bruto</b>	<b>11.192,10</b>	
Total de Descontos	1.675,72	
Total Líquido	9.516,38	Valor Ref. a 13º Salário
FGTS a Recolher	0,00	→ Valores Sem 13º Salário

Vínculo	Qtde.	Bruto		Deduções			Líquido
		Patronal	Bruto	Salário Família	Salário Maternidade	Outras Deduções	Patronal Líquido
30 Efetivos - RPPS 1 - Admitidos até 10/2011	1		1.295,34	0,00	0,00	0,00	1.295,34
<b>Total</b>			<b>1.295,34</b>	<b>0,00</b>	<b>0,00</b>	<b>0,00</b>	<b>1.295,34</b>

**Funcionários**

Situação	Quantidade
01 - Normal	
<b>Total</b>	
Quantidade de trabalhadores processados	

**Proventos**

Evento	Descrição	Qtde.	Refer.	Valor	Classificação contábil
001	SALÁRIO BASE	6	180,00	5.736,00	Salário Base
004	HORA EXTRA 50%	1	20,00	159,00	Hora Extra
007	QUINQUENIO 5%	4	20,00	191,40	
008	QUINQUENIO 10%	2	20,00	190,80	
021	INSALUBRIDADE 20%	6	120,00	1.147,20	
057	COMP CARGO COMISSIONADO	1	0,00	1.100,00	
075	GRATIFICAÇÃO	1	50,00	1.030,00	
908	1/3 FERIAS	1	30,00	397,50	
954	LICENCA-PRÊMIO	1	30,00	1.240,20	

**Descontos**

Evento	Descrição	Qtde.	Refer.	Valor	Classificação contábil
006	EMPRESTIMO CONSIG. CEF	1	1,00	163,11	Receita Extra Despesa Extra
042	ASSEMULPE	3	3,00	28,62	Receita Extra Despesa Extra
049	EMPRESTIMO CONSIG. CEF II	1	1,00	119,89	Receita Extra Despesa Extra
052	EMPRESTIMO CONSIG. CEF V	1	1,00	86,96	Receita Extra Despesa Extra
920	IRRF - SALARIO	1	15,00	89,75	Receita Extra Despesa Extra
942	PREVIDÊNCIA - RPPS	7	77,00	1.187,39	Receita Extra Despesa Extra

**Contribuição Previdenciária do Segurado por Vínculo**

Vínculo	Valor
30 - Efetivos - RPPS 1 - Admitidos até 10/2011	1.187,39
<b>Total</b>	<b>1.187,39</b>

<b>Base de I.R.R.F.</b>	<b>10.794,60</b>	<b>Base de Previdência Total</b>	<b>10.794,60</b>
<b>Base de F.G.T.S.</b>	<b>0,00</b>	Base de Previdência por Vínculo	Valor
		30 - Efetivos - RPPS 1 - Admitidos até 10/2011	10.794,60

# FUNDO MUNICIPAL DE SAUDE DE LIMOEIRO

PC COMENDADOR PESTANA, 01, CENTRO. LIMOEIRO-PE

CNPJ: 10.628.610/0001-98

Mês: 03/2019  
Folha Mensal

Página 3 de 4

07/01/2019 16:21

## Resumo Contábil

Unidade: 000002 - SEDE - EFETIVOS

942	PREVIDÊNCIA - RPPS	43	473,00	6.570,63	Receita Extra	Despesa Extra
-----	--------------------	----	--------	----------	---------------	---------------

### Contribuição Previdenciária do Segurado por Vínculo

Vínculo			
30	Efetivos - RPPS 1 - Admitidos até 10/2011	5.306,00	
31	Efetivos - RPPS 2 - Admitidos após 11/2011	1.265,00	
Total		6.571,00	

<b>Base de I.R.R.F.</b>	<b>59.108,97</b>
<b>Base de F.G.T.S.</b>	<b>0,00</b>

Base de Previdência Total		
Base de Previdência por Vínculo		
30	Efetivos - RPPS 1 - Admitidos até 10/2011	48.234,00
31	Efetivos - RPPS 2 - Admitidos após 11/2011	11.500,00

Documento Assinado Digitalmente em 07/01/2019 16:21:00 por CARLOS BARROS DA SILVA, JOAO LUIS FERREIRA FILHO, JOSE CRISTOVAM DA SILVA FILHO  
 Assessor: https://receita.fisco.gov.br/portal/pt-br/validar.html  
 Código do documento: c1d08675-e2c7-4794-9f2a-c5c36963a74c

**FUNDO MUNICIPAL DE SAUDE DE LIMOEIRO**

PC COMENDADOR PESTANA, 01, CENTRO. LIMOEIRO-PE

CNPJ: 10.628.610/0001-98

Mês: 03/2019

Folha Mensal

Página 4 de 4

07/01/2019 16:21

**Resumo Contábil****Unidade: 000004 - CENTRO DE TESTAGEM E AMOSTRA - EFETIVOS**

<b>Total a Empenhar</b>	<b>6.935,84</b>	
Total de Vencimentos	5.778,90	
Salário Família	63,42	
Outras Deduções	0,00	
Horas Extras (319016)	318,00	
Bolsa de Estudo (339018)	0,00	
Despesa/Receita.Extra (PASEP,...)	0,00	
Sal. Maternidade	0,00	
Benefícios Assistenciais	0,00	
<b>Total Bruto</b>	<b>6.160,32</b>	
Total de Descontos	1.474,05	
Total Líquido	4.686,27	Valor Ref. a 13º Salário
FGTS a Recolher	0,00	→ Valores Sem 13º Salário

Vínculo	Qtde.	Deduções				Líquido
		Patronal Bruto	Salário Família	Salário Maternidade	Outras Deduções	
30 Efetivos - RPPS 1 - Admitidos até 10/2011	0	556,10	63,42	0,00	0,00	492,68
31 Efetivos - RPPS 2 - Admitidos após 11/2011	0	219,42	0,00	0,00	0,00	219,42
<b>Total</b>		<b>775,52</b>	<b>63,42</b>	<b>0,00</b>	<b>0,00</b>	<b>712,10</b>

**Funcionários**

Situação	Quantidade
01 - Normal	
97 - Afastamento sem vencimento/sem remuneração	
<b>Total</b>	
Quantidade de trabalhadores processados	

**Proventos**

Evento	Descrição	Qtde.	Refer.	Valor	Classificação contábil
001	SALARIO BASE	5	150,00	4.776,00	Salário Base
004	HORA EXTRA 50%	1	40,00	318,00	Hora Extra
007	QUINQUENIO 5%	1	5,00	47,70	
021	INSALUBRIDADE 20%	5	100,00	955,20	
904	SALARIO FAMILIA	1	2,00	63,42	Salário Família

**Descontos**

Evento	Descrição	Qtde.	Refer.	Valor	Classificação contábil
006	EMPRESTIMO CONSIG. CEF	3	0,00	454,88	Receita Extra Despesa Extra
042	ASSEMULPE	1	1,00	9,54	Receita Extra Despesa Extra
052	EMPRESTIMO CONSIG. CEF V	1	0,00	339,00	Receita Extra Despesa Extra
942	PREVIDÊNCIA - RPPS	5	55,00	670,63	Receita Extra Despesa Extra

**Contribuição Previdenciária do Segurado por Vínculo**

Vínculo	Valor
30 - Efetivos - RPPS 1 - Admitidos até 10/2011	509,73
31 - Efetivos - RPPS 2 - Admitidos após 11/2011	160,90
<b>Total</b>	<b>670,63</b>

<b>Base de I.R.R.F.</b>	<b>6.096,90</b>
<b>Base de F.G.T.S.</b>	<b>0,00</b>

<b>Base de Previdência Total</b>	<b>6.096,90</b>
Base de Previdência por Vínculo	Valor
30 - Efetivos - RPPS 1 - Admitidos até 10/2011	4.634,10
31 - Efetivos - RPPS 2 - Admitidos após 11/2011	1.462,80

**FUNDO MUNICIPAL DE SAUDE DE LIMOEIRO**

PC COMENDADOR PESTANA, 01, CENTRO. LIMOEIRO-PE

CNPJ: 10.628.610/0001-98

Mês: 03/2019

Folha Mensal

Página 5 de 4

07/01/2019 16:21

**Resumo Contábil****Unidade: 000005 - CAPS III - EFETIVOS**

<b>Total a Empenhar</b>	<b>11.683,10</b>	
Total de Vencimentos	10.300,26	
Salário Família	0,00	
Outras Deduções	0,00	
Horas Extras (319016)	0,00	
Bolsa de Estudo (339018)	0,00	
Despesa/Receita.Extra (PASEP,...)	0,00	
Sal. Maternidade	0,00	
Benefícios Assistenciais	0,00	
<b>Total Bruto</b>	<b>10.300,26</b>	
Total de Descontos	2.318,30	
Total Líquido	7.981,96	Valor Ref. a 13º Salário
FGTS a Recolher	0,00	→ Valores Sem 13º Salário

Vínculo	Qtde.	Bruto		Deduções			Líquido
		Patronal	Bruto	Salário Família	Salário Maternidade	Outras Deduções	Patronal Líquido
30 Efetivos - RPPS 1 - Admitidos até 10/2011	0		648,84	0,00	0,00	0,00	648,84
31 Efetivos - RPPS 2 - Admitidos após 11/2011	0		734,00	0,00	0,00	0,00	734,00
<b>Total</b>			<b>1.382,84</b>	<b>0,00</b>	<b>0,00</b>	<b>0,00</b>	<b>1.382,84</b>

**Funcionários**

Situação	Quantidade
01 - Normal	
<b>Total</b>	
Quantidade de trabalhadores processados	

**Proventos**

Evento	Descrição	Qtde.	Refer.	Valor	Classificação contábil
001	SALARIO BASE	3	90,00	5.914,00	Salário Base
018	COMPLEMENTO SALARIAL	1	0,00	1.368,00	
021	INSALUBRIDADE 20%	3	60,00	1.182,80	
038	QUINQUENIO FIXO	1	0,00	160,00	
040	ESTABILIDADE FINANCEIRA	1	0,00	400,00	
059	ADICIONAL NOTURNO (HORAS)	2	63,00	130,66	
954	LICENCA-PRÊMIO	1	30,00	1.144,80	

**Descontos**

Evento	Descrição	Qtde.	Refer.	Valor	Classificação contábil
006	EMPRESTIMO CONSIG. CEF	1	0,00	345,02	Receita Extra Despesa Extra
027	PENSÃO ALIMENTICIA	1	0,00	179,90	Receita Extra Despesa Extra
052	EMPRESTIMO CONSIG. CEF V	1	0,00	345,60	Receita Extra Despesa Extra
920	IRRF - SALARIO	2	30,00	314,78	Receita Extra Despesa Extra
942	PREVIDÊNCIA - RPPS	4	44,00	1.133,00	Receita Extra Despesa Extra

**Contribuição Previdenciária do Segurado por Vínculo**

Vínculo	Valor
30 - Efetivos - RPPS 1 - Admitidos até 10/2011	594,74
31 - Efetivos - RPPS 2 - Admitidos após 11/2011	538,26
<b>Total</b>	<b>1.133,00</b>

<b>Base de I.R.R.F.</b>	<b>10.120,36</b>
<b>Base de F.G.T.S.</b>	<b>0,00</b>

<b>Base de Previdência Total</b>	<b>10.300,26</b>
Base de Previdência por Vínculo	Valor
30 - Efetivos - RPPS 1 - Admitidos até 10/2011	5.406,93
31 - Efetivos - RPPS 2 - Admitidos após 11/2011	4.893,33

**FUNDO MUNICIPAL DE SAUDE DE LIMOEIRO**

PC COMENDADOR PESTANA, 01, CENTRO. LIMOEIRO-PE

CNPJ: 10.628.610/0001-98

Mês: 03/2019

Folha Mensal

Página 6 de 4

07/01/2019 16:21

**Resumo Contábil****Unidade: 000006 - VIGILANCIA SANITARIA - EFETIVOS**

<b>Total a Empenhar</b>	<b>9.968,02</b>	
Total de Vencimentos	8.463,60	
Salário Família	190,26	
Outras Deduções	0,00	
Horas Extras (319016)	163,33	
Bolsa de Estudo (339018)	0,00	
Despesa/Receita.Extra (PASEP,...)	0,00	
Sal. Maternidade	0,00	
Benefícios Assistenciais	0,00	
<b>Total Bruto</b>	<b>8.817,19</b>	
Total de Descontos	1.437,55	
Total Líquido	7.379,64	Valor Ref. a 13º Salário
FGTS a Recolher	0,00	→ Valores Sem 13º Salário

Vínculo	Qtde.	Bruto		Deduções			Líquido
		Patronal	Bruto	Salário Família	Salário Maternidade	Outras Deduções	Patronal Líquido
30 Efetivos - RPPS 1 - Admitidos até 10/2011	0		315,27	0,00	0,00	0,00	315,27
31 Efetivos - RPPS 2 - Admitidos após 11/2011	0		835,56	190,26	0,00	0,00	645,30
<b>Total</b>			<b>1.150,83</b>	<b>190,26</b>	<b>0,00</b>	<b>0,00</b>	<b>960,57</b>

**Funcionários**

Situação	Quantidade
01 - Normal	
Total	
Quantidade de trabalhadores processados	

**Proventos**

Evento	Descrição	Qtde.	Refer.	Valor	Classificação contábil
001	SALARIO BASE	7	210,00	6.736,00	Salário Base
004	HORA EXTRA 50%	1	20,00	163,33	Hora Extra
009	QUINQUENIO 15%	1	15,00	143,10	
021	INSALUBRIDADE 20%	7	140,00	1.347,20	
904	SALARIO FAMILIA	4	6,00	190,26	Salário Família
908	1/3 FERIAS	1	30,00	429,30	

**Descontos**

Evento	Descrição	Qtde.	Refer.	Valor	Classificação contábil
006	EMPRESTIMO CONSIG. CEF	1	0,00	295,61	Receita Extra Despesa Extra
017	FALTAS (DIAS)	1	30,00	192,00	Valor já descontado do Bruto
052	EMPRESTIMO CONSIG. CEF V	1	0,00	240,24	Receita Extra Despesa Extra
942	PREVIDÊNCIA - RPPS	7	77,00	901,70	Receita Extra Despesa Extra

**Contribuição Previdenciária do Segurado por Vínculo**

Vínculo	Valor
30 - Efetivos - RPPS 1 - Admitidos até 10/2011	288,98
31 - Efetivos - RPPS 2 - Admitidos após 11/2011	612,72
<b>Total</b>	<b>901,70</b>

<b>Base de I.R.R.F.</b>	<b>8.197,63</b>
<b>Base de F.G.T.S.</b>	<b>0,00</b>

<b>Base de Previdência Total</b>	<b>8.197,63</b>
Base de Previdência por Vínculo	Valor
30 - Efetivos - RPPS 1 - Admitidos até 10/2011	2.627,23
31 - Efetivos - RPPS 2 - Admitidos após 11/2011	5.570,40

**FUNDO MUNICIPAL DE SAUDE DE LIMOEIRO**

PC COMENDADOR PESTANA, 01, CENTRO. LIMOEIRO-PE

CNPJ: 10.628.610/0001-98

Mês: 03/2019  
Folha Mensal

Página 7 de 4

07/01/2019 16:21

**Resumo Contábil****Unidade: 000007 - VIGILANCIA AMBIENTAL - EFETIVOS**

<b>Total a Empenhar</b>	<b>38.255,56</b>	
Total de Vencimentos	32.396,88	
Salário Família	438,81	
Outras Deduções	0,00	
Horas Extras (319016)	676,00	
Bolsa de Estudo (339018)	0,00	
Despesa/Receita.Extra (PASEP,...)	0,00	
Sal. Maternidade	0,00	
Benefícios Assistenciais	0,00	
<b>Total Bruto</b>	<b>33.511,69</b>	
Total de Descontos	7.917,66	
Total Líquido	25.594,03	Valor Ref. a 13º Salário
FGTS a Recolher	0,00	→ Valores Sem 13º Salário

Vínculo	Qtde.	Bruto		Deduções			Líquido
		Patronal	Bruto	Salário Família	Salário Maternidade	Outras Deduções	Patronal Líquido
30 Efetivos - RPPS 1 - Admitidos até 10/2011	103		138,24	0,00	0,00	0,00	138,24
31 Efetivos - RPPS 2 - Admitidos após 11/2011	103		4.605,63	438,81	0,00	0,00	4.166,82
<b>Total</b>			<b>4.743,87</b>	<b>438,81</b>	<b>0,00</b>	<b>0,00</b>	<b>4.305,06</b>

**Funcionários**

Situação	Quantidade
01 - Normal	
Total	
Quantidade de trabalhadores processados	

**Proventos**

Evento	Descrição	Qtde.	Refer.	Valor	Classificação contábil
001	SALARIO BASE	26	780,00	26.310,00	Salário Base
004	HORA EXTRA 50%	2	80,00	676,00	Hora Extra
021	INSALUBRIDADE 20%	26	520,00	5.262,00	
057	COMP CARGO COMISSIONADO	1	0,00	703,20	
904	SALARIO FAMILIA	8	13,00	438,81	Salário Família
908	1/3 FERIAS	3	90,00	1.216,80	

**Descontos**

Evento	Descrição	Qtde.	Refer.	Valor	Classificação contábil
006	EMPRESTIMO CONSIG. CEF	7	103,00	1.481,75	Receita Extra Despesa Extra
017	FALTAS (DIAS)	5	162,00	1.095,12	Valor já descontado do Bruto
042	ASSEMULPE	2	2,00	20,28	Receita Extra Despesa Extra
046	AMACS	19	38,00	385,32	Receita Extra Despesa Extra
049	EMPRESTIMO CONSIG. CEF II	3	0,00	235,60	Receita Extra Despesa Extra
050	EMPRESTIMO CONSIG. CEF III	2	0,00	102,37	Receita Extra Despesa Extra
052	EMPRESTIMO CONSIG. CEF V	10	0,00	2.168,07	Receita Extra Despesa Extra
055	SINDRAS	1	2,00	20,28	Receita Extra Despesa Extra
942	PREVIDÊNCIA - RPPS	26	286,00	3.503,99	Receita Extra Despesa Extra

**Contribuição Previdenciária do Segurado por Vínculo**

Vínculo	Valor
30 - Efetivos - RPPS 1 - Admitidos até 10/2011	126,72
31 - Efetivos - RPPS 2 - Admitidos após 11/2011	3.377,27
<b>Total</b>	<b>3.503,99</b>

<b>Base de I.R.R.F.</b>	<b>31.856,08</b>
<b>Base de F.G.T.S.</b>	<b>0,00</b>

<b>Base de Previdência Total</b>	<b>31.856,08</b>
Base de Previdência por Vínculo	Valor
30 - Efetivos - RPPS 1 - Admitidos até 10/2011	1.152,00
31 - Efetivos - RPPS 2 - Admitidos após 11/2011	30.704,08

**FUNDO MUNICIPAL DE SAUDE DE LIMOEIRO**

PC COMENDADOR PESTANA, 01, CENTRO. LIMOEIRO-PE

CNPJ: 10.628.610/0001-98

Mês: 03/2019

Folha Mensal

Página 8 de 4

07/01/2019 16:21

**Resumo Contábil****Unidade: 000008 - VIGILANCIA EPIDEMIOLOGICA - EFETIVOS**

<b>Total a Empenhar</b>	<b>8.304,30</b>	
Total de Vencimentos	7.021,44	
Salário Família	126,84	
Outras Deduções	0,00	
Horas Extras (319016)	119,25	
Bolsa de Estudo (339018)	0,00	
Despesa/Receita.Extra (PASEP,...)	0,00	
Sal. Maternidade	0,00	
Benefícios Assistenciais	0,00	
<b>Total Bruto</b>	<b>7.267,53</b>	
Total de Descontos	2.011,21	
Total Líquido	5.256,32	Valor Ref. a 13º Salário
FGTS a Recolher	0,00	→ Valores Sem 13º Salário

Vínculo	Qtde.	Bruto		Deduções			Líquido
		Patronal	Bruto	Salário Família	Salário Maternidade	Outras Deduções	Patronal Líquido
30 Efetivos - RPPS 1 - Admitidos até 10/2011	0		137,38	31,71	0,00	0,00	105,67
31 Efetivos - RPPS 2 - Admitidos após 11/2011	0		899,39	95,13	0,00	0,00	804,26
<b>Total</b>			<b>1.036,77</b>	<b>126,84</b>	<b>0,00</b>	<b>0,00</b>	<b>909,93</b>

**Funcionários**

Situação	Quantidade
01 - Normal	
97 - Afastamento sem vencimento/sem remuneração	
<b>Total</b>	
Quantidade de trabalhadores processados	

**Proventos**

Evento	Descrição	Qtde.	Refer.	Valor	Classificação contábil
001	SALARIO BASE	7	184,00	5.851,20	Salário Base
004	HORA EXTRA 50%	1	15,00	119,25	Hora Extra
021	INSALUBRIDADE 20%	7	140,00	1.170,24	
904	SALARIO FAMILIA	3	4,00	126,84	Salário Família

**Descontos**

Evento	Descrição	Qtde.	Refer.	Valor	Classificação contábil
006	EMPRESTIMO CONSIG. CEF	2	0,00	373,09	Receita Extra Despesa Extra
042	ASSEMULPE	1	1,00	9,54	Receita Extra Despesa Extra
052	EMPRESTIMO CONSIG. CEF V	2	0,00	843,15	Receita Extra Despesa Extra
942	PREVIDÊNCIA - RPPS	7	77,00	785,43	Receita Extra Despesa Extra

**Contribuição Previdenciária do Segurado por Vínculo**

Vínculo	Valor
30 - Efetivos - RPPS 1 - Admitidos até 10/2011	125,92
31 - Efetivos - RPPS 2 - Admitidos após 11/2011	659,51
<b>Total</b>	<b>785,43</b>

<b>Base de I.R.R.F.</b>	<b>7.140,69</b>
<b>Base de F.G.T.S.</b>	<b>0,00</b>

<b>Base de Previdência Total</b>	<b>7.140,69</b>
Base de Previdência por Vínculo	Valor
30 - Efetivos - RPPS 1 - Admitidos até 10/2011	1.144,80
31 - Efetivos - RPPS 2 - Admitidos após 11/2011	5.995,89

**FUNDO MUNICIPAL DE SAUDE DE LIMOEIRO**

PC COMENDADOR PESTANA, 01, CENTRO. LIMOEIRO-PE

CNPJ: 10.628.610/0001-98

Mês: 03/2019

Folha Mensal

Página 9 de 4

07/01/2019 16:21

**Resumo Contábil****Unidade: 000009 - MEDICOS - EFETIVOS**

<b>Total a Empenhar</b>	<b>4.354,56</b>	
Total de Vencimentos	3.888,00	
Salário Família	0,00	
Outras Deduções	0,00	
Horas Extras (319016)	0,00	
Bolsa de Estudo (339018)	0,00	
Despesa/Receita.Extra (PASEP,...)	0,00	
Sal. Maternidade	0,00	
Benefícios Assistenciais	0,00	
<b>Total Bruto</b>	<b>3.888,00</b>	
Total de Descontos	427,68	
Total Líquido	3.460,32	Valor Ref. a 13º Salário
FGTS a Recolher	0,00	→ Valores Sem 13º Salário

Vínculo	Qtde.	Bruto		Deduções			Líquido
		Patronal	Bruto	Salário Família	Salário Maternidade	Outras Deduções	Patronal Líquido
30 Efetivos - RPPS 1 - Admitidos até 10/2011	33		466,56	0,00	0,00	0,00	466,56
31 Efetivos - RPPS 2 - Admitidos após 11/2011	33		0,00	0,00	0,00	0,00	0,00
<b>Total</b>			<b>466,56</b>	<b>0,00</b>	<b>0,00</b>	<b>0,00</b>	<b>466,56</b>

**Funcionários**

Situação	Quantidade
01 - Normal	
97 - Afastamento sem vencimento/sem remuneração	
<b>Total</b>	
Quantidade de trabalhadores processados	

**Proventos**

Evento	Descrição	Qtde.	Refer.	Valor	Classificação contábil
001	SALARIO BASE	2	60,00	1.920,00	Salário Base
007	QUINQUENIO 5%	1	5,00	48,00	
008	QUINQUENIO 10%	1	10,00	96,00	
021	INSALUBRIDADE 20%	2	40,00	384,00	
954	LICENCA-PRÊMIO	1	30,00	1.440,00	

**Descontos**

Evento	Descrição	Qtde.	Refer.	Valor	Classificação contábil
942	PREVIDÊNCIA - RPPS	3	33,00	427,68	Receita Extra Despesa Extra

**Contribuição Previdenciária do Segurado por Vínculo**

Vínculo	Valor
30 - Efetivos - RPPS 1 - Admitidos até 10/2011	427,68
31 - Efetivos - RPPS 2 - Admitidos após 11/2011	0,00
<b>Total</b>	<b>427,68</b>

<b>Base de I.R.R.F.</b>	<b>3.888,00</b>
<b>Base de F.G.T.S.</b>	<b>0,00</b>

<b>Base de Previdência Total</b>	<b>3.888,00</b>
Base de Previdência por Vínculo	Valor
30 - Efetivos - RPPS 1 - Admitidos até 10/2011	3.888,00
31 - Efetivos - RPPS 2 - Admitidos após 11/2011	0,00

# FUNDO MUNICIPAL DE SAUDE DE LIMOEIRO

PC COMENDADOR PESTANA, 01, CENTRO. LIMOEIRO-PE

CNPJ: 10.628.610/0001-98

Mês: 03/2019  
Página 11  
Folha Mensal

07/01/2019 16:21

## Resumo Contábil

Unidade: 000010 - PROGRAMA AGENTES COMUNITARIOS DE SAUD - EFETIVOS

Base de I.R.R.F.	135.929,40	Base de Previdência Total	136.180,00
Base de F.G.T.S.	0,00	Base de Previdência por Vínculo	
		30 - Efetivos - RPPS 1 - Admitidos até 10/2011	114.170,00
		31 - Efetivos - RPPS 2 - Admitidos após 11/2011	22.010,00

Documento Assinado Digitalmente por: LUIZ CARLOS BARROS DA SILVA, JOAO LUIS FERREIRA FILHO, JOSE CRISTOVAM DA SILVA FILHO  
Assinado em: 07/01/2019 16:21  
Assinatura: https://brasil.gov.br/epp/validadaDoc.seam Código do documento: c1d08675-e2c7-4794-9f2a-c5c36963a74c

**FUNDO MUNICIPAL DE SAUDE DE LIMOEIRO**

PC COMENDADOR PESTANA, 01, CENTRO. LIMOEIRO-PE

CNPJ: 10.628.610/0001-98

Mês: 03/2019

Folha Mensal

Página 12 de 48

07/01/2019 16:21

**Resumo Contábil****Unidade: 000011 - CAPS III - CONTRATO EMERGENCIAL**

<b>Total a Empenhar</b>	<b>11.748,78</b>	
Total de Vencimentos	6.244,16	
Salário Família	31,71	
Outras Deduções	0,00	
Horas Extras (319016)	0,00	
Bolsa de Estudo (339018)	0,00	
Despesa/Receita.Extra (PASEP,...)	0,00	
Sal. Maternidade	3.360,00	
Benefícios Assistenciais	0,00	
<b>Total Bruto</b>	<b>9.635,87</b>	
Total de Descontos	1.446,50	
Total Líquido	8.189,37	Valor Ref. a 13º Salário
FGTS a Recolher	0,00	→ Valores Sem 13º Salário

Vínculo	Qtde.	Bruto		Deduções			Líquido
		Patronal	Bruto	Salário Família	Salário Maternidade	Outras Deduções	Patronal Líquido
97 Contratados	30		2.112,91	31,71	3.360,00	0,00	-1.277,80
<b>Total</b>			<b>2.112,91</b>	<b>31,71</b>	<b>3.360,00</b>	<b>0,00</b>	<b>-1.277,80</b>

**Funcionários**

Situação	Quantidade
01 - Normal	
95 - Afastamento por Licença Maternidade/Paternidade	
<b>Total</b>	
Quantidade de trabalhadores processados	

**Proventos**

Evento	Descrição	Qtde.	Refer.	Valor	Classificação contábil
001	SALARIO BASE	2	60,00	3.754,00	Salário Base
021	INSALUBRIDADE 20%	2	40,00	750,80	
059	ADICIONAL NOTURNO (HORAS)	1	56,00	59,36	
066	DIF SALARIAL	1	0,00	1.680,00	
903	SALARIO MATERNIDADE	1	30,00	3.360,00	Salário Maternidade
904	SALARIO FAMILIA	1	1,00	31,71	Salário Família

**Descontos**

Evento	Descrição	Qtde.	Refer.	Valor	Classificação contábil
919	PREVIDENCIA - RGPS	3	30,00	1.020,33	Receita Extra Despesa Extra
920	IRRF - SALARIO	2	30,00	426,17	Receita Extra Despesa Extra

**Contribuição Previdenciária do Segurado por Vínculo**

Vínculo	Valor
97 - Contratados	1.020,33
<b>Total</b>	<b>1.020,33</b>

<b>Base de I.R.R.F.</b>	<b>9.604,16</b>
<b>Base de F.G.T.S.</b>	<b>0,00</b>

<b>Base de Previdência Total</b>	<b>9.604,16</b>
Base de Previdência por Vínculo	Valor
97 - Contratados	9.604,16

**FUNDO MUNICIPAL DE SAUDE DE LIMOEIRO**

PC COMENDADOR PESTANA, 01, CENTRO. LIMOEIRO-PE

CNPJ: 10.628.610/0001-98

Mês: 03/2019

Folha Mensal

Página 13 de 42

07/01/2019 16:21

**Resumo Contábil****Unidade: 000012 - UNIDADE BASICA DE SAUDE - CONTRATO EMERGENCIAL**

<b>Total a Empenhar</b>	<b>296.831,86</b>	
Total de Vencimentos	248.337,36	
Salário Família	665,91	
Outras Deduções	0,00	
Horas Extras (319016)	710,33	
Bolsa de Estudo (339018)	0,00	
Despesa/Receita.Extra (PASEP,...)	0,00	
Sal. Maternidade	6.720,00	
Benefícios Assistenciais	0,00	
<b>Total Bruto</b>	<b>256.433,60</b>	
Total de Descontos	21.677,26	
Total Líquido	234.756,34	Valor Ref. a 13º Salário
FGTS a Recolher	0,00	→ Valores Sem 13º Salário

Vínculo	Qtde.	Bruto		Deduções			Líquido
		Patronal	Bruto	Salário Família	Salário Maternidade	Outras Deduções	Patronal Líquido
97 Contratados	1	40.398,26		665,91	6.720,00	0,00	33.012,35
<b>Total</b>		<b>40.398,26</b>		<b>665,91</b>	<b>6.720,00</b>	<b>0,00</b>	<b>33.012,35</b>

**Funcionários**

Situação	Quantidade
01 - Normal	1
21 - Rescisão sem Justa Causa por Iniciativa do Empregado ou exoneração de cargo efetivo a pedido do servidor	
95 - Afastamento por Licença Maternidade/Paternidade	
<b>Total</b>	<b>1</b>
Quantidade de trabalhadores processados	

**Proventos**

Evento	Descrição	Qtde.	Refer.	Valor	Classificação contábil
001	SALARIO BASE	82	2.460,00	145.576,00	Salário Base
004	HORA EXTRA 50%	3	80,00	710,33	Hora Extra
021	INSALUBRIDADE 20%	78	1.560,00	28.173,60	
059	ADICIONAL NOTURNO (HORAS)	3	196,00	207,76	
063	PMAQ	66	0,00	70.460,00	
066	DIF SALARIAL	2	0,00	1.680,00	
903	SALARIO MATERNIDADE	2	60,00	6.720,00	Salário Maternidade
904	SALARIO FAMILIA	17	21,00	665,91	Salário Família
907	FERIAS PROPORCIONAIS	1	0,00	560,00	
908	1/3 FERIAS	1	30,00	1.120,00	
913	13o. SALARIO PROPORCIONAL	1	2,00	560,00	

**Descontos**

Evento	Descrição	Qtde.	Refer.	Valor	Classificação contábil
042	ASSEMULPE	1	1,00	9,54	Receita Extra Despesa Extra
919	PREVIDENCIA - RGPS	85	794,00	18.475,64	Receita Extra Despesa Extra
920	IRRF - SALARIO	38	472,50	3.147,28	Receita Extra Despesa Extra
922	PREVIDÊNCIA 13º SALARIO - RGPS	1	8,00	44,80	Receita Extra Despesa Extra

**Contribuição Previdenciária do Segurado por Vínculo**

Vínculo	Valor
97 - Contratados	18.520,44
<b>Total</b>	<b>18.520,44</b>

<b>Base de I.R.R.F.</b>	<b>184.187,69</b>	<b>Base de Previdência Total</b>	<b>183.627,69</b>
<b>Base de F.G.T.S.</b>	<b>0,00</b>	Base de Previdência por Vínculo	Valor
		97 - Contratados	183.627,69

**FUNDO MUNICIPAL DE SAUDE DE LIMOEIRO**

PC COMENDADOR PESTANA, 01, CENTRO. LIMOEIRO-PE

CNPJ: 10.628.610/0001-98

Mês: 03/2019

Folha Mensal

Página 14 de 48

07/01/2019 16:21

**Resumo Contábil****Unidade: 000013 - SEDE - COMISSONADO**

<b>Total a Empenhar</b>	<b>29.562,26</b>	
Total de Vencimentos	24.277,50	
Salário Família	31,71	
Outras Deduções	0,00	
Horas Extras (319016)	0,00	
Bolsa de Estudo (339018)	0,00	
Despesa/Receita.Extra (PASEP,...)	0,00	
Sal. Maternidade	0,00	
Benefícios Assistenciais	0,00	
<b>Total Bruto</b>	<b>24.309,21</b>	
Total de Descontos	4.003,42	
Total Líquido	20.305,79	Valor Ref. a 13º Salário
FGTS a Recolher	0,00	→ Valores Sem 13º Salário

Vínculo	Qtde.	Bruto		Deduções			Líquido	
		Patronal	Bruto	Salário Família	Salário Maternidade	Outras Deduções	Patronal	Líquido
35 Comissionados	1	5.253,05	5.253,05	31,71	0,00	0,00	5.221,34	5.221,34
<b>Total</b>		<b>5.253,05</b>	<b>5.253,05</b>	<b>31,71</b>	<b>0,00</b>	<b>0,00</b>	<b>5.221,34</b>	<b>5.221,34</b>

**Funcionários**

Situação	Quantidade
01 - Normal	1
21 - Rescisão sem Justa Causa por Iniciativa do Empregado ou exoneração de cargo efetivo a pedido do servidor	
<b>Total</b>	<b>1</b>
Quantidade de trabalhadores processados	

**Proventos**

Evento	Descrição	Qtde.	Refer.	Valor	Classificação contábil
001	SALARIO BASE	3	90,00	5.245,00	Salário Base
002	CARGO COMISSONADO	3	90,00	14.600,00	Salário Base
021	INSALUBRIDADE 20%	2	40,00	809,00	
031	GRATIFICAÇÃO 30%	1	30,00	523,50	
032	GRATIFICAÇÃO 50%	1	50,00	1.150,00	
075	GRATIFICAÇÃO	1	50,00	1.150,00	
904	SALARIO FAMILIA	1	1,00	31,71	Salário Família
907	FERIAS PROPORCIONAIS	1	0,00	400,00	
913	13o. SALARIO PROPORCIONAL	1	2,00	400,00	

**Descontos**

Evento	Descrição	Qtde.	Refer.	Valor	Classificação contábil
042	ASSEMULPE	1	1,00	12,00	Receita Extra Despesa Extra
919	PREVIDENCIA - RGPS	6	59,00	1.969,20	Receita Extra Despesa Extra
920	IRRF - SALARIO	4	65,00	1.990,22	Receita Extra Despesa Extra
922	PREVIDÊNCIA 13º SALARIO - RGPS	1	8,00	32,00	Receita Extra Despesa Extra

**Contribuição Previdenciária do Segurado por Vínculo**

Vínculo	Valor
35 - Comissionados	2.001,20
<b>Total</b>	<b>2.001,20</b>

<b>Base de I.R.R.F.</b>	<b>24.277,50</b>	<b>Base de Previdência Total</b>	<b>23.877,50</b>
<b>Base de F.G.T.S.</b>	<b>0,00</b>	Base de Previdência por Vínculo	Valor
		35 - Comissionados	23.877,50

**FUNDO MUNICIPAL DE SAUDE DE LIMOEIRO**

PC COMENDADOR PESTANA, 01, CENTRO. LIMOEIRO-PE

CNPJ: 10.628.610/0001-98

Mês: 03/2019

Folha Mensal

Página 15 de 48

07/01/2019 16:21

**Resumo Contábil****Unidade: 000014 - SEDE - CONTRATO EMERGENCIAL**

<b>Total a Empenhar</b>	<b>37.935,21</b>	
Total de Vencimentos	29.598,42	
Salário Família	63,42	
Outras Deduções	0,00	
Horas Extras (319016)	1.443,99	
Bolsa de Estudo (339018)	0,00	
Despesa/Receita.Extra (PASEP,...)	0,00	
Sal. Maternidade	0,00	
Benefícios Assistenciais	0,00	
<b>Total Bruto</b>	<b>31.105,83</b>	
Total de Descontos	2.529,00	
Total Líquido	28.576,83	Valor Ref. a 13º Salário
FGTS a Recolher	0,00	→ Valores Sem 13º Salário

Vínculo	Qtde.	Bruto		Deduções			Líquido
		Patronal	Bruto	Salário Família	Salário Maternidade	Outras Deduções	Patronal Líquido
97 Contratados	3		6.829,38	63,42	0,00	0,00	6.765,96
<b>Total</b>			<b>6.829,38</b>	<b>63,42</b>	<b>0,00</b>	<b>0,00</b>	<b>6.765,96</b>

**Funcionários**

Situação	Quantidade
01 - Normal	
95 - Afastamento por Licença Maternidade/Paternidade	
<b>Total</b>	
Quantidade de trabalhadores processados	

**Proventos**

Evento	Descrição	Qtde.	Refer.	Valor	Classificação contábil
001	SALARIO BASE	26	780,00	25.392,00	Salário Base
004	HORA EXTRA 50%	7	180,00	1.443,99	Hora Extra
021	INSALUBRIDADE 20%	15	300,00	2.890,40	
059	ADICIONAL NOTURNO (HORAS)	2	217,00	230,02	
068	GRAT RESP TECNICA	2	0,00	1.086,00	
904	SALARIO FAMILIA	2	2,00	63,42	Salário Família

**Descontos**

Evento	Descrição	Qtde.	Refer.	Valor	Classificação contábil
042	ASSEMULPE	3	3,00	28,62	Receita Extra Despesa Extra
919	PREVIDENCIA - RGPS	26	209,00	2.500,38	Receita Extra Despesa Extra

**Contribuição Previdenciária do Segurado por Vínculo**

Vínculo	Valor
97 - Contratados	2.500,38
<b>Total</b>	<b>2.500,38</b>

<b>Base de I.R.R.F.</b>	<b>31.042,41</b>
<b>Base de F.G.T.S.</b>	<b>0,00</b>

<b>Base de Previdência Total</b>	<b>31.042,41</b>
Base de Previdência por Vínculo	Valor
97 - Contratados	31.042,41

# FUNDO MUNICIPAL DE SAUDE DE LIMOEIRO

PC COMENDADOR PESTANA, 01, CENTRO. LIMOEIRO-PE

CNPJ: 10.628.610/0001-98

Mês: 03/2019

Folha Mensal

Página 16 de 48

07/01/2019 16:21

## Resumo Contábil

Unidade: 000015 - VIGILANCIA AMBIENTAL - CONTRATO EMERGENCIAL

<b>Total a Empenhar</b>	<b>6.828,78</b>	
Total de Vencimentos	5.571,36	
Salário Família	31,71	
Outras Deduções	0,00	
Horas Extras (319016)	0,00	
Bolsa de Estudo (339018)	0,00	
Despesa/Receita.Extra (PASEP,...)	0,00	
Sal. Maternidade	0,00	
Benefícios Assistenciais	0,00	
<b>Total Bruto</b>	<b>5.603,07</b>	
Total de Descontos	445,69	
Total Líquido	5.157,38	Valor Ref. a 13º Salário
FGTS a Recolher	0,00	→ Valores Sem 13º Salário

Vínculo	Qtde.	Bruto		Deduções			Líquido	
		Patronal	Bruto	Salário Família	Salário Maternidade	Outras Deduções	Patronal	Líquido
97 Contratados	24	1.225,71	1.225,71	31,71	0,00	0,00	1.194,00	1.194,00
<b>Total</b>		<b>1.225,71</b>	<b>1.225,71</b>	<b>31,71</b>	<b>0,00</b>	<b>0,00</b>	<b>1.194,00</b>	<b>1.194,00</b>

### Funcionários

Situação	Quantidade
01 - Normal	
<b>Total</b>	
Quantidade de trabalhadores processados	

### Proventos

Evento	Descrição	Qtde.	Refer.	Valor	Classificação contábil
001	SALARIO BASE	5	150,00	4.770,00	Salário Base
021	INSALUBRIDADE 20%	5	100,00	954,00	
904	SALARIO FAMILIA	1	1,00	31,71	Salário Família

### Descontos

Evento	Descrição	Qtde.	Refer.	Valor	Classificação contábil
017	FALTAS (DIAS)	1	24,00	152,64	Valor já descontado do Bruto
919	PREVIDENCIA - RGPS	5	40,00	445,69	Receita Extra Despesa Extra

### Contribuição Previdenciária do Segurado por Vínculo

Vínculo	Valor
97 - Contratados	445,69
<b>Total</b>	<b>445,69</b>

<b>Base de I.R.R.F.</b>	<b>5.571,36</b>
<b>Base de F.G.T.S.</b>	<b>0,00</b>

<b>Base de Previdência Total</b>	<b>5.571,36</b>
Base de Previdência por Vínculo	Valor
97 - Contratados	5.571,36

**FUNDO MUNICIPAL DE SAUDE DE LIMOEIRO**

PC COMENDADOR PESTANA, 01, CENTRO. LIMOEIRO-PE

CNPJ: 10.628.610/0001-98

Mês: 03/2019

Folha Mensal

Página 17 de 48

07/01/2019 16:21

**Resumo Contábil****Unidade: 000018 - VIGILANCIA SANITARIA - CONT EMERGENCIAL**

<b>Total a Empenhar</b>	<b>7.015,01</b>	
Total de Vencimentos	5.724,00	
Salário Família	31,71	
Outras Deduções	0,00	
Horas Extras (319016)	0,00	
Bolsa de Estudo (339018)	0,00	
Despesa/Receita.Extra (PASEP,...)	0,00	
Sal. Maternidade	0,00	
Benefícios Assistenciais	0,00	
<b>Total Bruto</b>	<b>5.755,71</b>	
Total de Descontos	457,90	
Total Líquido	5.297,81	Valor Ref. a 13º Salário
FGTS a Recolher	0,00	→ Valores Sem 13º Salário

Vínculo	Qtde.	Bruto		Deduções			Líquido	
		Patronal	Bruto	Salário Família	Salário Maternidade	Outras Deduções	Patronal Líquido	Líquido
97 Contratados	40		1.259,30	31,71	0,00	0,00	1.227,59	1.227,59
<b>Total</b>			<b>1.259,30</b>	<b>31,71</b>	<b>0,00</b>	<b>0,00</b>	<b>1.227,59</b>	<b>1.227,59</b>

**Funcionários**

Situação	Quantidade
01 - Normal	
94 - Afastamento por Doença não relacionada ao trabalho	
<b>Total</b>	
Quantidade de trabalhadores processados	

**Proventos**

Evento	Descrição	Qtde.	Refer.	Valor	Classificação contábil
001	SALARIO BASE	5	150,00	4.770,00	Salário Base
021	INSALUBRIDADE 20%	5	100,00	954,00	
904	SALARIO FAMILIA	1	1,00	31,71	Salário Família

**Descontos**

Evento	Descrição	Qtde.	Refer.	Valor	Classificação contábil
919	PREVIDENCIA - RGPS	5	40,00	457,90	Receita Extra Despesa Extra

**Contribuição Previdenciária do Segurado por Vínculo**

Vínculo	Valor
97 - Contratados	457,90
<b>Total</b>	<b>457,90</b>

<b>Base de I.R.R.F.</b>	<b>5.724,00</b>
<b>Base de F.G.T.S.</b>	<b>0,00</b>

<b>Base de Previdência Total</b>	<b>5.724,00</b>
Base de Previdência por Vínculo	Valor
97 - Contratados	5.724,00

**FUNDO MUNICIPAL DE SAUDE DE LIMOEIRO**

PC COMENDADOR PESTANA, 01, CENTRO. LIMOEIRO-PE

CNPJ: 10.628.610/0001-98

Mês: 03/2019

Folha Mensal

Página 18 de 48

07/01/2019 16:21

**Resumo Contábil****Unidade: 000020 - SEDE - CELETISTA**

<b>Total a Empenhar</b>	<b>4.314,83</b>	
Total de Vencimentos	3.319,10	
Salário Família	0,00	
Outras Deduções	0,00	
Horas Extras (319016)	0,00	
Bolsa de Estudo (339018)	0,00	
Despesa/Receita.Extra (PASEP,...)	0,00	
Sal. Maternidade	0,00	
Benefícios Assistenciais	0,00	
<b>Total Bruto</b>	<b>3.319,10</b>	
Total de Descontos	875,02	
Total Líquido	2.444,08	Valor Ref. a 13º Salário
FGTS a Recolher	265,52	→ Valores Sem 13º Salário

Vínculo	Qtde.	Bruto		Deduções			Líquido
		Patronal	Bruto	Salário Família	Salário Maternidade	Outras Deduções	Patronal Líquido
04 Celetista	0		730,21	0,00	0,00	0,00	730,21
<b>Total</b>			<b>730,21</b>	<b>0,00</b>	<b>0,00</b>	<b>0,00</b>	<b>730,21</b>

**Funcionários**

Situação	Quantidade
01 - Normal	
<b>Total</b>	
Quantidade de trabalhadores processados	

**Proventos**

Evento	Descrição	Qtde.	Refer.	Valor	Classificação contábil
001	SALARIO BASE	3	90,00	2.862,00	Salário Base
021	INSALUBRIDADE 20%	2	40,00	381,60	
039	INCORPORAÇÃO	1	0,00	75,50	

**Descontos**

Evento	Descrição	Qtde.	Refer.	Valor	Classificação contábil
006	EMPRESTIMO CONSIG. CEF	2	0,00	323,07	Receita Extra Despesa Extra
042	ASSEMULPE	1	1,00	9,54	Receita Extra Despesa Extra
049	EMPRESTIMO CONSIG. CEF II	1	0,00	32,86	Receita Extra Despesa Extra
052	EMPRESTIMO CONSIG. CEF V	1	0,00	244,03	Receita Extra Despesa Extra
919	PREVIDENCIA - RGPS	3	24,00	265,52	Receita Extra Despesa Extra

**Contribuição Previdenciária do Segurado por Vínculo**

Vínculo	Valor
04 - Celetista	265,52
<b>Total</b>	<b>265,52</b>

<b>Base de I.R.R.F.</b>	<b>3.319,10</b>
<b>Base de F.G.T.S.</b>	<b>3.319,10</b>

<b>Base de Previdência Total</b>	<b>3.319,10</b>
Base de Previdência por Vínculo	Valor
04 - Celetista	3.319,10

**FUNDO MUNICIPAL DE SAUDE DE LIMOEIRO**

PC COMENDADOR PESTANA, 01, CENTRO. LIMOEIRO-PE

CNPJ: 10.628.610/0001-98

Mês: 03/2019

Folha Mensal

Página 19 de 40

07/01/2019 16:21

**Resumo Contábil****Unidade: 000021 - SEDE - CONTRATO**

<b>Total a Empenhar</b>	<b>1.195,60</b>	
Total de Vencimentos	980,00	
Salário Família	0,00	
Outras Deduções	0,00	
Horas Extras (319016)	0,00	
Bolsa de Estudo (339018)	0,00	
Despesa/Receita.Extra (PASEP,...)	0,00	
Sal. Maternidade	0,00	
Benefícios Assistenciais	0,00	
<b>Total Bruto</b>	<b>980,00</b>	
Total de Descontos	78,40	
<b>Total Líquido</b>	<b>901,60</b>	Valor Ref. a 13º Salário
FGTS a Recolher	0,00	→ Valores Sem 13º Salário

Vínculo	Qtde.	Bruto		Deduções			Líquido	
		Patronal	Bruto	Salário Família	Salário Maternidade	Outras Deduções	Patronal	Líquido
97 Contratados	8	215,60		0,00	0,00	0,00	215,60	
<b>Total</b>		<b>215,60</b>		<b>0,00</b>	<b>0,00</b>	<b>0,00</b>	<b>215,60</b>	

**Funcionários**

Situação	Quantidade
01 - Normal	
<b>Total</b>	
Quantidade de trabalhadores processados	

**Proventos**

Evento	Descrição	Qtde.	Refer.	Valor	Classificação contábil
001	SALARIO BASE	1	30,00	980,00	Salário Base

**Descontos**

Evento	Descrição	Qtde.	Refer.	Valor	Classificação contábil
919	PREVIDENCIA - RGPS	1	8,00	78,40	Receita Extra Despesa Extra

**Contribuição Previdenciária do Segurado por Vínculo**

Vínculo	Valor
97 - Contratados	78,40
<b>Total</b>	<b>78,40</b>

<b>Base de I.R.R.F.</b>	<b>980,00</b>
<b>Base de F.G.T.S.</b>	<b>0,00</b>

<b>Base de Previdência Total</b>	<b>980,00</b>
Base de Previdência por Vínculo	Valor
97 - Contratados	980,00

**FUNDO MUNICIPAL DE SAUDE DE LIMOEIRO**

PC COMENDADOR PESTANA, 01, CENTRO. LIMOEIRO-PE

CNPJ: 10.628.610/0001-98

Mês: 03/2019

Folha Mensal

Página 20 de 48

07/01/2019 16:21

**Resumo Contábil****Unidade: 000022 - RESIDENCIA TERAPEUTICA - CONT EMERGENCIAL**

<b>Total a Empenhar</b>	<b>13.132,83</b>	
Total de Vencimentos	9.972,22	
Salário Família	0,00	
Outras Deduções	0,00	
Horas Extras (319016)	826,80	
Bolsa de Estudo (339018)	0,00	
Despesa/Receita.Extra (PASEP,...)	0,00	
Sal. Maternidade	0,00	
Benefícios Assistenciais	0,00	
<b>Total Bruto</b>	<b>10.799,02</b>	
Total de Descontos	848,62	
Total Líquido	9.950,40	Valor Ref. a 13º Salário
FGTS a Recolher	0,00	→ Valores Sem 13º Salário

Vínculo	Qtde.	Bruto		Deduções			Líquido	
		Patronal	Bruto	Salário Família	Salário Maternidade	Outras Deduções	Patronal	Líquido
97 Contratados	64	2.333,81		0,00	0,00	0,00	2.333,81	
<b>Total</b>		<b>2.333,81</b>		<b>0,00</b>	<b>0,00</b>	<b>0,00</b>	<b>2.333,81</b>	

**Funcionários**

Situação	Quantidade
01 - Normal	
12 - Término do Contrato de Trabalho	
<b>Total</b>	
Quantidade de trabalhadores processados	

**Proventos**

Evento	Descrição	Qtde.	Refer.	Valor	Classificação contábil
001	SALARIO BASE	8	240,00	7.632,00	Salário Base
004	HORA EXTRA 50%	4	104,00	826,80	Hora Extra
021	INSALUBRIDADE 20%	8	160,00	1.526,40	
059	ADICIONAL NOTURNO (HORAS)	4	434,00	432,22	
907	FERIAS PROPORCIONAIS	1	0,00	190,80	
913	13o. SALARIO PROPORCIONAL	1	2,00	190,80	

**Descontos**

Evento	Descrição	Qtde.	Refer.	Valor	Classificação contábil
919	PREVIDENCIA - RGPS	8	64,00	833,36	Receita Extra Despesa Extra
922	PREVIDÊNCIA 13º SALARIO - RGPS	1	8,00	15,26	Receita Extra Despesa Extra

**Contribuição Previdenciária do Segurado por Vínculo**

Vínculo	Valor
97 - Contratados	848,62
<b>Total</b>	<b>848,62</b>

<b>Base de I.R.R.F.</b>	<b>10.799,02</b>
<b>Base de F.G.T.S.</b>	<b>0,00</b>

<b>Base de Previdência Total</b>	<b>10.608,22</b>
Base de Previdência por Vínculo	Valor
97 - Contratados	10.608,22

**FUNDO MUNICIPAL DE SAUDE DE LIMOEIRO**

PC COMENDADOR PESTANA, 01, CENTRO. LIMOEIRO-PE

CNPJ: 10.628.610/0001-98

**Folha Mensal**

Página 21 de 42

07/01/2019 16:21

**Resumo Contábil****Unidade: 000023 - NUCLEO DE APOIO A SAUDE DA FAMILIA - EFETIVOS**

<b>Total a Empenhar</b>	<b>5.522,73</b>	
Total de Vencimentos	5.028,33	
Salário Família	0,00	
Outras Deduções	0,00	
Horas Extras (319016)	0,00	
Bolsa de Estudo (339018)	0,00	
Despesa/Receita.Extra (PASEP,...)	0,00	
Sal. Maternidade	0,00	
Benefícios Assistenciais	0,00	
<b>Total Bruto</b>	<b>5.028,33</b>	
Total de Descontos	464,39	
Total Líquido	4.563,94	Valor Ref. a 13º Salário
FGTS a Recolher	0,00	→ Valores Sem 13º Salário

Vínculo	Qtde.	Bruto		Deduções			Líquido
		Patronal	Bruto	Salário Família	Salário Maternidade	Outras Deduções	Patronal Líquido
30 Efetivos - RPPS 1 - Admitidos até 10/2011	7,5	494,40	494,40	0,00	0,00	0,00	494,40
<b>Total</b>		<b>494,40</b>	<b>494,40</b>	<b>0,00</b>	<b>0,00</b>	<b>0,00</b>	<b>494,40</b>

**Funcionários**

Situação	Quantidade
01 - Normal	
<b>Total</b>	
Quantidade de trabalhadores processados	

**Proventos**

Evento	Descrição	Qtde.	Refer.	Valor	Classificação contábil
001	SALARIO BASE	2	60,00	1.914,00	Salário Base
018	COMPLEMENTO SALARIAL	1	0,00	1.368,00	
021	INSALUBRIDADE 20%	1	20,00	192,00	
057	COMP CARGO COMISSIONADO	1	0,00	646,00	
063	PMAQ	1	0,00	375,00	
908	1/3 FERIAS	1	30,00	533,33	

**Descontos**

Evento	Descrição	Qtde.	Refer.	Valor	Classificação contábil
920	IRRF - SALARIO	1	7,50	11,19	Receita Extra Despesa Extra
942	PREVIDÊNCIA - RPPS	2	22,00	453,20	Receita Extra Despesa Extra

**Contribuição Previdenciária do Segurado por Vínculo**

Vínculo	Valor
30 - Efetivos - RPPS 1 - Admitidos até 10/2011	453,20
<b>Total</b>	<b>453,20</b>

<b>Base de I.R.R.F.</b>	<b>4.120,00</b>
<b>Base de F.G.T.S.</b>	<b>0,00</b>

<b>Base de Previdência Total</b>	<b>4.120,00</b>
Base de Previdência por Vínculo	Valor
30 - Efetivos - RPPS 1 - Admitidos até 10/2011	4.120,00

**FUNDO MUNICIPAL DE SAUDE DE LIMOEIRO**

PC COMENDADOR PESTANA, 01, CENTRO. LIMOEIRO-PE

CNPJ: 10.628.610/0001-98

Mês: 03/2019

Folha Mensal

Página 22 de 42

07/01/2019 16:21

**Resumo Contábil****Unidade: 000024 - SAMU - CONT EMERGENCIAL**

<b>Total a Empenhar</b>	<b>36.561,49</b>	
Total de Vencimentos	29.552,61	
Salário Família	507,36	
Outras Deduções	0,00	
Horas Extras (319016)	0,00	
Bolsa de Estudo (339018)	0,00	
Despesa/Receita.Extra (PASEP,...)	0,00	
Sal. Maternidade	0,00	
Benefícios Assistenciais	0,00	
<b>Total Bruto</b>	<b>30.059,97</b>	
Total de Descontos	2.466,22	
Total Líquido	27.593,75	Valor Ref. a 13º Salário
FGTS a Recolher	0,00	→ Valores Sem 13º Salário

**Patronal**

Vínculo	Qtde.	Bruto		Deduções			Líquido
		Patronal Bruto	Salário Família	Salário Maternidade	Outras Deduções	Patronal Líquido	
97 Contratados	180	6.501,52	507,36	0,00	0,00	5.994,16	
<b>Total</b>		<b>6.501,52</b>	<b>507,36</b>	<b>0,00</b>	<b>0,00</b>	<b>5.994,16</b>	

**Funcionários**

Situação	Quantidade
01 - Normal	
<b>Total</b>	
Quantidade de trabalhadores processados	

**Proventos**

Evento	Descrição	Qtde.	Refer.	Valor	Classificação contábil
001	SALARIO BASE	22	660,00	24.152,00	Salário Base
021	INSALUBRIDADE 20%	18	360,00	4.067,20	
059	ADICIONAL NOTURNO (HORAS)	18	1.078,00	1.333,41	
904	SALARIO FAMILIA	11	16,00	507,36	Salário Família

**Descontos**

Evento	Descrição	Qtde.	Refer.	Valor	Classificação contábil
919	PREVIDENCIA - RGPS	22	180,00	2.452,09	Receita Extra Despesa Extra
920	IRRF - SALARIO	2	15,00	14,13	Receita Extra Despesa Extra

**Contribuição Previdenciária do Segurado por Vínculo**

Vínculo	Valor
97 - Contratados	2.452,09
<b>Total</b>	<b>2.452,09</b>

<b>Base de I.R.R.F.</b>	<b>29.552,61</b>
<b>Base de F.G.T.S.</b>	<b>0,00</b>

<b>Base de Previdência Total</b>	<b>29.552,61</b>
Base de Previdência por Vínculo	Valor
97 - Contratados	29.552,61

**FUNDO MUNICIPAL DE SAUDE DE LIMOEIRO**

PC COMENDADOR PESTANA, 01, CENTRO. LIMOEIRO-PE

CNPJ: 10.628.610/0001-98

Mês: 03/2019

Folha Mensal

Página 23 de 48

07/01/2019 16:21

**Resumo Contábil****Unidade: 000025 - VIGILANCIA EPIDEMIOLOGICA - CONT EMERGENCIAL**

<b>Total a Empenhar</b>	<b>3.269,12</b>	
Total de Vencimentos	2.361,60	
Salário Família	0,00	
Outras Deduções	0,00	
Horas Extras (319016)	318,00	
Bolsa de Estudo (339018)	0,00	
Despesa/Receita.Extra (PASEP,...)	0,00	
Sal. Maternidade	0,00	
Benefícios Assistenciais	0,00	
<b>Total Bruto</b>	<b>2.679,60</b>	
Total de Descontos	223,90	
Total Líquido	2.455,70	Valor Ref. a 13º Salário
FGTS a Recolher	0,00	→ Valores Sem 13º Salário

Vínculo	Qtde.	Bruto		Deduções			Líquido	
		Patronal	Bruto	Salário Família	Salário Maternidade	Outras Deduções	Patronal	Líquido
97 Contratados	1	589,52	0,00	0,00	0,00	0,00	589,52	
<b>Total</b>		<b>589,52</b>	<b>0,00</b>	<b>0,00</b>	<b>0,00</b>	<b>0,00</b>	<b>589,52</b>	

**Funcionários**

Situação	Quantidade
01 - Normal	
<b>Total</b>	
Quantidade de trabalhadores processados	

**Proventos**

Evento	Descrição	Qtde.	Refer.	Valor	Classificação contábil
001	SALARIO BASE	2	60,00	1.968,00	Salário Base
004	HORA EXTRA 50%	1	40,00	318,00	Hora Extra
021	INSALUBRIDADE 20%	2	40,00	393,60	

**Descontos**

Evento	Descrição	Qtde.	Refer.	Valor	Classificação contábil
042	ASSEMULPE	1	1,00	9,54	Receita Extra Despesa Extra
919	PREVIDENCIA - RGPS	2	16,00	214,36	Receita Extra Despesa Extra

**Contribuição Previdenciária do Segurado por Vínculo**

Vínculo	Valor
97 - Contratados	214,36
<b>Total</b>	<b>214,36</b>

<b>Base de I.R.R.F.</b>	<b>2.679,60</b>	<b>Base de Previdência Total</b>	<b>2.679,60</b>
<b>Base de F.G.T.S.</b>	<b>0,00</b>	Base de Previdência por Vínculo	Valor
		97 - Contratados	2.679,60

**FUNDO MUNICIPAL DE SAUDE DE LIMOEIRO**

PC COMENDADOR PESTANA, 01, CENTRO. LIMOEIRO-PE

CNPJ: 10.628.610/0001-98

Mês: 03/2019

Folha Mensal

Página 24 de 48

07/01/2019 16:21

**Resumo Contábil****Unidade: 000026 - CENTRO DE ESPECIALIDADES ODONTOLOGICA - CONTRATO EMERGENCIAL**

<b>Total a Empenhar</b>	<b>52.221,01</b>	
Total de Vencimentos	41.379,60	
Salário Família	31,71	
Outras Deduções	0,00	
Horas Extras (319016)	0,00	
Bolsa de Estudo (339018)	0,00	
Despesa/Receita.Extra (PASEP,...)	0,00	
Sal. Maternidade	2.184,00	
Benefícios Assistenciais	0,00	
<b>Total Bruto</b>	<b>43.595,31</b>	
Total de Descontos	3.689,72	
Total Líquido	39.905,59	Valor Ref. a 13º Salário
FGTS a Recolher	0,00	→ Valores Sem 13º Salário

Vínculo	Qtde.	Bruto		Deduções			Líquido	
		Patronal	Bruto	Salário Família	Salário Maternidade	Outras Deduções	Patronal	Líquido
97 Contratados	172	8.625,70	8.625,70	31,71	2.184,00	0,00	6.409,99	6.409,99
<b>Total</b>		<b>8.625,70</b>	<b>8.625,70</b>	<b>31,71</b>	<b>2.184,00</b>	<b>0,00</b>	<b>6.409,99</b>	<b>6.409,99</b>

**Funcionários**

Situação	Quantidade
01 - Normal	172
95 - Afastamento por Licença Maternidade/Paternidade	
<b>Total</b>	<b>172</b>
Quantidade de trabalhadores processados	

**Proventos**

Evento	Descrição	Qtde.	Refer.	Valor	Classificação contábil
001	SALARIO BASE	20	574,00	31.012,00	Salário Base
021	INSALUBRIDADE 20%	19	380,00	6.011,60	
063	PMAQ	18	0,00	4.356,00	
903	SALARIO MATERNIDADE	1	26,00	2.184,00	Salário Maternidade
904	SALARIO FAMILIA	1	1,00	31,71	Salário Família

**Descontos**

Evento	Descrição	Qtde.	Refer.	Valor	Classificação contábil
919	PREVIDENCIA - RGPS	20	172,00	3.438,98	Receita Extra Despesa Extra
920	IRRF - SALARIO	12	90,00	250,74	Receita Extra Despesa Extra

**Contribuição Previdenciária do Segurado por Vínculo**

Vínculo	Valor
97 - Contratados	3.438,98
<b>Total</b>	<b>3.438,98</b>

<b>Base de I.R.R.F.</b>	<b>39.207,60</b>
<b>Base de F.G.T.S.</b>	<b>0,00</b>

<b>Base de Previdência Total</b>	<b>39.207,60</b>
Base de Previdência por Vínculo	Valor
97 - Contratados	39.207,60

**FUNDO MUNICIPAL DE SAUDE DE LIMOEIRO**

PC COMENDADOR PESTANA, 01, CENTRO. LIMOEIRO-PE

CNPJ: 10.628.610/0001-98

Mês: 03/2019

Folha Mensal

Página 25 de 48

07/01/2019 16:21

**Resumo Contábil****Unidade: 000027 - RESIDENCIA TERAPEUTICA - COMISSONADO**

<b>Total a Empenhar</b>	<b>2.342,40</b>	
Total de Vencimentos	1.920,00	
Salário Família	0,00	
Outras Deduções	0,00	
Horas Extras (319016)	0,00	
Bolsa de Estudo (339018)	0,00	
Despesa/Receita.Extra (PASEP,...)	0,00	
Sal. Maternidade	0,00	
Benefícios Assistenciais	0,00	
<b>Total Bruto</b>	<b>1.920,00</b>	
Total de Descontos	172,80	
Total Líquido	1.747,20	Valor Ref. a 13º Salário
FGTS a Recolher	0,00	→ Valores Sem 13º Salário

Vínculo	Qtde.	Bruto		Deduções			Líquido	
		Patronal	Bruto	Salário Família	Salário Maternidade	Outras Deduções	Patronal Líquido	Líquido
35 Comissionados	9	422,40		0,00	0,00	0,00	422,40	422,40
<b>Total</b>		<b>422,40</b>		<b>0,00</b>	<b>0,00</b>	<b>0,00</b>	<b>422,40</b>	<b>422,40</b>

**Funcionários**

Situação	Quantidade
01 - Normal	
<b>Total</b>	
Quantidade de trabalhadores processados	

**Proventos**

Evento	Descrição	Qtde.	Refer.	Valor	Classificação contábil
002	CARGO COMISSONADO	1	30,00	1.600,00	Salário Base
021	INSALUBRIDADE 20%	1	20,00	320,00	

**Descontos**

Evento	Descrição	Qtde.	Refer.	Valor	Classificação contábil
919	PREVIDENCIA - RGPS	1	9,00	172,80	Receita Extra Despesa Extra

**Contribuição Previdenciária do Segurado por Vínculo**

Vínculo	Valor
35 - Comissionados	172,80
<b>Total</b>	<b>172,80</b>

<b>Base de I.R.R.F.</b>	<b>1.920,00</b>
<b>Base de F.G.T.S.</b>	<b>0,00</b>

<b>Base de Previdência Total</b>	<b>1.920,00</b>
Base de Previdência por Vínculo	Valor
35 - Comissionados	1.920,00

**FUNDO MUNICIPAL DE SAUDE DE LIMOEIRO**

PC COMENDADOR PESTANA, 01, CENTRO. LIMOEIRO-PE

CNPJ: 10.628.610/0001-98

Mês: 03/2019  
Folha Mensal

Página 26 de 48

07/01/2019 16:21

**Resumo Contábil****Unidade: 000028 - CAPSAD III - CONT EMERGENCIAL**

<b>Total a Empenhar</b>	<b>54.878,42</b>	
Total de Vencimentos	39.241,72	
Salário Família	285,39	
Outras Deduções	0,00	
Horas Extras (319016)	466,67	
Bolsa de Estudo (339018)	0,00	
Despesa/Receita.Extra (PASEP,...)	0,00	
Sal. Maternidade	5.040,00	
Benefícios Assistenciais	0,00	
<b>Total Bruto</b>	<b>45.033,78</b>	
Total de Descontos	4.443,70	
Total Líquido	40.590,08	Valor Ref. a 13º Salário
FGTS a Recolher	0,00	→ Valores Sem 13º Salário

Vínculo	Qtde.	Bruto		Deduções			Líquido
		Patronal	Bruto	Salário Família	Salário Maternidade	Outras Deduções	Patronal Líquido
97 Contratados	2	9.844,64	9.844,64	285,39	5.040,00	0,00	4.519,25
<b>Total</b>		<b>9.844,64</b>	<b>9.844,64</b>	<b>285,39</b>	<b>5.040,00</b>	<b>0,00</b>	<b>4.519,25</b>

**Funcionários**

Situação	Quantidade
01 - Normal	2
95 - Afastamento por Licença Maternidade/Paternidade	0
<b>Total</b>	<b>2</b>

Quantidade de trabalhadores processados

**Proventos**

Evento	Descrição	Qtde.	Refer.	Valor	Classificação contábil
001	SALARIO BASE	25	750,00	32.064,00	Salário Base
004	HORA EXTRA 50%	1	20,00	466,67	Hora Extra
021	INSALUBRIDADE 20%	25	500,00	6.412,80	
059	ADICIONAL NOTURNO (HORAS)	12	567,00	764,92	
903	SALARIO MATERNIDADE	2	60,00	5.040,00	Salário Maternidade
904	SALARIO FAMILIA	6	9,00	285,39	Salário Família

**Descontos**

Evento	Descrição	Qtde.	Refer.	Valor	Classificação contábil
042	ASSEMULPE	2	2,00	19,08	Receita Extra Despesa Extra
919	PREVIDENCIA - RGPS	27	230,00	4.037,54	Receita Extra Despesa Extra
920	IRRF - SALARIO	4	52,50	387,08	Receita Extra Despesa Extra

**Contribuição Previdenciária do Segurado por Vínculo**

Vínculo	Valor
97 - Contratados	4.037,54
<b>Total</b>	<b>4.037,54</b>

<b>Base de I.R.R.F.</b>	<b>44.748,39</b>
<b>Base de F.G.T.S.</b>	<b>0,00</b>

<b>Base de Previdência Total</b>	<b>44.748,39</b>
Base de Previdência por Vínculo	Valor
97 - Contratados	44.748,39

**FUNDO MUNICIPAL DE SAUDE DE LIMOEIRO**

PC COMENDADOR PESTANA, 01, CENTRO. LIMOEIRO-PE

CNPJ: 10.628.610/0001-98

Mês: 03/2019

Folha Mensal

Página 27 de 48

07/01/2019 16:21

**Resumo Contábil****Unidade: 000029 - UNIDADE DE ACOLHIMENTO - CONTRATO EMERGENCIAL**

<b>Total a Empenhar</b>	<b>19.415,87</b>	
Total de Vencimentos	15.758,72	
Salário Família	190,26	
Outras Deduções	0,00	
Horas Extras (319016)	0,00	
Bolsa de Estudo (339018)	0,00	
Despesa/Receita.Extra (PASEP,...)	0,00	
Sal. Maternidade	0,00	
Benefícios Assistenciais	0,00	
<b>Total Bruto</b>	<b>15.948,98</b>	
Total de Descontos	1.260,67	
Total Líquido	14.688,31	Valor Ref. a 13º Salário
FGTS a Recolher	0,00	→ Valores Sem 13º Salário

Vínculo	Qtde.	Bruto		Deduções			Líquido
		Patronal	Bruto	Salário Família	Salário Maternidade	Outras Deduções	Patronal Líquido
97 Contratados	96	3.466,89	3.466,89	190,26	0,00	0,00	3.276,63
<b>Total</b>		<b>3.466,89</b>	<b>3.466,89</b>	<b>190,26</b>	<b>0,00</b>	<b>0,00</b>	<b>3.276,63</b>

**Funcionários**

Situação	Quantidade
01 - Normal	
<b>Total</b>	
Quantidade de trabalhadores processados	

**Proventos**

Evento	Descrição	Qtde.	Refer.	Valor	Classificação contábil
001	SALARIO BASE	12	360,00	12.786,00	Salário Base
021	INSALUBRIDADE 20%	12	240,00	2.557,20	
059	ADICIONAL NOTURNO (HORAS)	7	392,00	415,52	
904	SALARIO FAMILIA	3	6,00	190,26	Salário Família

**Descontos**

Evento	Descrição	Qtde.	Refer.	Valor	Classificação contábil
919	PREVIDENCIA - RGPS	12	96,00	1.260,67	Receita Extra Despesa Extra

**Contribuição Previdenciária do Segurado por Vínculo**

Vínculo	Valor
97 - Contratados	1.260,67
<b>Total</b>	<b>1.260,67</b>

<b>Base de I.R.R.F.</b>	<b>15.758,72</b>
<b>Base de F.G.T.S.</b>	<b>0,00</b>

<b>Base de Previdência Total</b>	<b>15.758,72</b>
Base de Previdência por Vínculo	Valor
97 - Contratados	15.758,72

**FUNDO MUNICIPAL DE SAUDE DE LIMOEIRO**

PC COMENDADOR PESTANA, 01, CENTRO. LIMOEIRO-PE

CNPJ: 10.628.610/0001-98

Mês: 03/2019

Folha Mensal

Página 28 de 48

07/01/2019 16:21

**Resumo Contábil****Unidade: 000030 - PROGRAMA AGENTES COMUNITARIOS DE SAUD - CONTRATO EMERGENCIAL**

<b>Total a Empenhar</b>	<b>14.403,43</b>	
Total de Vencimentos	12.434,40	
Salário Família	95,13	
Outras Deduções	0,00	
Horas Extras (319016)	0,00	
Bolsa de Estudo (339018)	0,00	
Despesa/Receita.Extra (PASEP,...)	0,00	
Sal. Maternidade	0,00	
Benefícios Assistenciais	0,00	
<b>Total Bruto</b>	<b>12.529,53</b>	
Total de Descontos	696,38	
Total Líquido	11.833,15	Valor Ref. a 13º Salário
FGTS a Recolher	0,00	→ Valores Sem 13º Salário

Vínculo	Qtde.	Bruto		Deduções			Líquido
		Patronal	Bruto	Salário Família	Salário Maternidade	Outras Deduções	Patronal Líquido
97 Contratados	0	1.873,90	95,13	0,00	0,00	1.778,77	
<b>Total</b>		<b>1.873,90</b>	<b>95,13</b>	<b>0,00</b>	<b>0,00</b>	<b>1.778,77</b>	

**Funcionários**

Situação	Quantidade
01 - Normal	
Total	
Quantidade de trabalhadores processados	

**Proventos**

Evento	Descrição	Qtde.	Refer.	Valor	Classificação contábil
001	SALARIO BASE	7	210,00	7.098,00	Salário Base
021	INSALUBRIDADE 20%	7	140,00	1.419,60	
063	PMAQ	6	0,00	2.700,00	
904	SALARIO FAMILIA	2	3,00	95,13	Salário Família
908	1/3 FERIAS	3	90,00	1.216,80	

**Descontos**

Evento	Descrição	Qtde.	Refer.	Valor	Classificação contábil
019	CARTÃO BCSUL	1	0,00	15,00	Receita Extra Despesa Extra
919	PREVIDENCIA - RGPS	7	56,00	681,38	Receita Extra Despesa Extra

**Contribuição Previdenciária do Segurado por Vínculo**

Vínculo	Valor
97 - Contratados	681,38
<b>Total</b>	<b>681,38</b>

<b>Base de I.R.R.F.</b>	<b>8.517,60</b>	<b>Base de Previdência Total</b>	<b>8.517,60</b>
<b>Base de F.G.T.S.</b>	<b>0,00</b>	Base de Previdência por Vínculo	Valor
		97 - Contratados	8.517,60

**FUNDO MUNICIPAL DE SAUDE DE LIMOEIRO**

PC COMENDADOR PESTANA, 01, CENTRO. LIMOEIRO-PE

CNPJ: 10.628.610/0001-98

Mês: 03/2019

Folha Mensal

Página 29 de 48

07/01/2019 16:21

**Resumo Contábil****Unidade: 000031 - NUCLEO DE APOIO A SAUDE DA FAMILIA - CONTRATO EMERGENCIAL**

<b>Total a Empenhar</b>	<b>52.250,26</b>	
Total de Vencimentos	43.774,80	
Salário Família	0,00	
Outras Deduções	0,00	
Horas Extras (319016)	0,00	
Bolsa de Estudo (339018)	0,00	
Despesa/Receita.Extra (PASEP,...)	0,00	
Sal. Maternidade	0,00	
Benefícios Assistenciais	0,00	
<b>Total Bruto</b>	<b>43.774,80</b>	
Total de Descontos	3.694,32	
Total Líquido	40.080,48	Valor Ref. a 13º Salário
FGTS a Recolher	0,00	→ Valores Sem 13º Salário

Vínculo	Qtde.	Bruto		Deduções			Líquido	
		Patronal	Bruto	Salário Família	Salário Maternidade	Outras Deduções	Patronal Líquido	Líquido
97 Contratados	143	8.475,46	8.475,46	0,00	0,00	0,00	8.475,46	8.475,46
<b>Total</b>		<b>8.475,46</b>	<b>8.475,46</b>	<b>0,00</b>	<b>0,00</b>	<b>0,00</b>	<b>8.475,46</b>	<b>8.475,46</b>

**Funcionários**

Situação	Quantidade
01 - Normal	
<b>Total</b>	
Quantidade de trabalhadores processados	

**Proventos**

Evento	Descrição	Qtde.	Refer.	Valor	Classificação contábil
001	SALARIO BASE	16	480,00	32.454,00	Salário Base
021	INSALUBRIDADE 20%	15	300,00	6.070,80	
063	PMAQ	14	0,00	5.250,00	

**Descontos**

Evento	Descrição	Qtde.	Refer.	Valor	Classificação contábil
919	PREVIDENCIA - RGPS	16	143,00	3.455,78	Receita Extra Despesa Extra
920	IRRF - SALARIO	15	112,50	238,54	Receita Extra Despesa Extra

**Contribuição Previdenciária do Segurado por Vínculo**

Vínculo	Valor
97 - Contratados	3.455,78
<b>Total</b>	<b>3.455,78</b>

<b>Base de I.R.R.F.</b>	<b>38.524,80</b>
<b>Base de F.G.T.S.</b>	<b>0,00</b>

<b>Base de Previdência Total</b>	<b>38.524,80</b>
Base de Previdência por Vínculo	Valor
97 - Contratados	38.524,80

**FUNDO MUNICIPAL DE SAUDE DE LIMOEIRO**

PC COMENDADOR PESTANA, 01, CENTRO. LIMOEIRO-PE

CNPJ: 10.628.610/0001-98

Mês: 03/2019

Folha Mensal

Página 30 de 40

07/01/2019 16:21

**Resumo Contábil****Unidade: 000032 - AGENTES DE COMBATE AS ENDEMIAS**

<b>Total a Empenhar</b>	<b>18.842,79</b>	
Total de Vencimentos	14.767,92	
Salário Família	95,13	
Outras Deduções	0,00	
Horas Extras (319016)	667,80	
Bolsa de Estudo (339018)	0,00	
Despesa/Receita.Extra (PASEP,...)	0,00	
Sal. Maternidade	0,00	
Benefícios Assistenciais	0,00	
<b>Total Bruto</b>	<b>15.530,85</b>	
Total de Descontos	1.260,07	
Total Líquido	14.270,78	Valor Ref. a 13º Salário
FGTS a Recolher	0,00	→ Valores Sem 13º Salário

Vínculo	Qtde.	Bruto		Deduções			Líquido
		Patronal	Bruto	Salário Família	Salário Maternidade	Outras Deduções	Patronal Líquido
97 Contratados	78	3.311,94	3.311,94	95,13	0,00	0,00	3.216,81
<b>Total</b>		<b>3.311,94</b>	<b>3.311,94</b>	<b>95,13</b>	<b>0,00</b>	<b>0,00</b>	<b>3.216,81</b>

**Funcionários**

Situação	Quantidade
01 - Normal	
<b>Total</b>	
Quantidade de trabalhadores processados	

**Proventos**

Evento	Descrição	Qtde.	Refer.	Valor	Classificação contábil
001	SALARIO BASE	13	390,00	12.402,00	Salário Base
004	HORA EXTRA 50%	4	84,00	667,80	Hora Extra
021	INSALUBRIDADE 20%	13	260,00	2.480,40	
904	SALARIO FAMILIA	2	3,00	95,13	Salário Família
908	1/3 FERIAS	1	30,00	381,60	

**Descontos**

Evento	Descrição	Qtde.	Refer.	Valor	Classificação contábil
017	FALTAS (DIAS)	3	78,00	496,08	Valor já descontado do Bruto
019	CARTÃO BCSUL	1	0,00	55,80	Receita Extra Despesa Extra
919	PREVIDENCIA - RGPS	13	104,00	1.204,27	Receita Extra Despesa Extra

**Contribuição Previdenciária do Segurado por Vínculo**

Vínculo	Valor
97 - Contratados	1.204,27
<b>Total</b>	<b>1.204,27</b>

<b>Base de I.R.R.F.</b>	<b>15.054,12</b>
<b>Base de F.G.T.S.</b>	<b>0,00</b>

<b>Base de Previdência Total</b>	<b>15.054,12</b>
Base de Previdência por Vínculo	Valor
97 - Contratados	15.054,12

**FUNDO MUNICIPAL DE SAUDE DE LIMOEIRO**

PC COMENDADOR PESTANA, 01, CENTRO. LIMOEIRO-PE

CNPJ: 10.628.610/0001-98

Mês: 03/2019

Folha Mensal

Página 31 de 40

07/01/2019 16:21

**Resumo Contábil****Unidade: 000033 - CENTRO DE ESPECIALIDADE REABILITACAO - EFETIVOS**

<b>Total a Empenhar</b>	<b>15.668,22</b>	
Total de Vencimentos	13.632,00	
Salário Família	63,42	
Outras Deduções	0,00	
Horas Extras (319016)	0,00	
Bolsa de Estudo (339018)	0,00	
Despesa/Receita.Extra (PASEP,...)	0,00	
Sal. Maternidade	0,00	
Benefícios Assistenciais	0,00	
<b>Total Bruto</b>	<b>13.695,42</b>	
Total de Descontos	2.414,82	
Total Líquido	11.280,60	Valor Ref. a 13º Salário
FGTS a Recolher	0,00	→ Valores Sem 13º Salário

Vínculo	Qtde.	Bruto		Deduções			Líquido
		Patronal	Bruto	Salário Família	Salário Maternidade	Outras Deduções	Patronal Líquido
30 Efetivos - RPPS 1 - Admitidos até 10/2011	6		288,00	0,00	0,00	0,00	288,00
31 Efetivos - RPPS 2 - Admitidos após 11/2011	6		1.684,80	63,42	0,00	0,00	1.621,38
<b>Total</b>			<b>1.972,80</b>	<b>63,42</b>	<b>0,00</b>	<b>0,00</b>	<b>1.909,38</b>

**Funcionários**

Situação	Quantidade
01 - Normal	
97 - Afastamento sem vencimento/sem remuneração	
<b>Total</b>	
Quantidade de trabalhadores processados	

**Proventos**

Evento	Descrição	Qtde.	Refer.	Valor	Classificação contábil
001	SALARIO BASE	7	210,00	6.720,00	Salário Base
007	QUINQUENIO 5%	2	10,00	96,00	
018	COMPLEMENTO SALARIAL	4	0,00	5.472,00	
021	INSALUBRIDADE 20%	7	140,00	1.344,00	
904	SALARIO FAMILIA	1	2,00	63,42	Salário Família

**Descontos**

Evento	Descrição	Qtde.	Refer.	Valor	Classificação contábil
006	EMPRESTIMO CONSIG. CEF	2	6,00	827,88	Receita Extra Despesa Extra
920	IRRF - SALARIO	4	30,00	87,42	Receita Extra Despesa Extra
942	PREVIDÊNCIA - RPPS	7	77,00	1.499,52	Receita Extra Despesa Extra

**Contribuição Previdenciária do Segurado por Vínculo**

Vínculo	Valor
30 - Efetivos - RPPS 1 - Admitidos até 10/2011	264,00
31 - Efetivos - RPPS 2 - Admitidos após 11/2011	1.235,52
<b>Total</b>	<b>1.499,52</b>

<b>Base de I.R.R.F.</b>	<b>13.632,00</b>
<b>Base de F.G.T.S.</b>	<b>0,00</b>

<b>Base de Previdência Total</b>	<b>13.632,00</b>
Base de Previdência por Vínculo	Valor
30 - Efetivos - RPPS 1 - Admitidos até 10/2011	2.400,00
31 - Efetivos - RPPS 2 - Admitidos após 11/2011	11.232,00

**FUNDO MUNICIPAL DE SAUDE DE LIMOEIRO**

PC COMENDADOR PESTANA, 01, CENTRO. LIMOEIRO-PE

CNPJ: 10.628.610/0001-98

Mês: 03/2019

Folha Mensal

Página 32 de 42

07/01/2019 16:21

**Resumo Contábil****Unidade: 000034 - CENTRAL DE REGULAÇÃO - COMISSIONADO**

<b>Total a Empenhar</b>	<b>4.758,00</b>	
Total de Vencimentos	3.900,00	
Salário Família	0,00	
Outras Deduções	0,00	
Horas Extras (319016)	0,00	
Bolsa de Estudo (339018)	0,00	
Despesa/Receita.Extra (PASEP,...)	0,00	
Sal. Maternidade	0,00	
Benefícios Assistenciais	0,00	
<b>Total Bruto</b>	<b>3.900,00</b>	
Total de Descontos	349,17	
Total Líquido	3.550,83	Valor Ref. a 13º Salário
FGTS a Recolher	0,00	→ Valores Sem 13º Salário

Vínculo	Qtde.	Bruto		Deduções			Líquido	
		Patronal	Bruto	Salário Família	Salário Maternidade	Outras Deduções	Patronal	Líquido
35 Comissionados	17		858,00	0,00	0,00	0,00	858,00	858,00
<b>Total</b>			<b>858,00</b>	<b>0,00</b>	<b>0,00</b>	<b>0,00</b>	<b>858,00</b>	<b>858,00</b>

**Funcionários**

Situação	Quantidade
01 - Normal	
<b>Total</b>	
Quantidade de trabalhadores processados	

**Proventos**

Evento	Descrição	Qtde.	Refer.	Valor	Classificação contábil
002	CARGO COMISSIONADO	2	60,00	3.900,00	Salário Base

**Descontos**

Evento	Descrição	Qtde.	Refer.	Valor	Classificação contábil
919	PREVIDENCIA - RGPS	2	17,00	335,00	Receita Extra Despesa Extra
920	IRRF - SALARIO	1	7,50	14,17	Receita Extra Despesa Extra

**Contribuição Previdenciária do Segurado por Vínculo**

Vínculo	Valor
35 - Comissionados	335,00
<b>Total</b>	<b>335,00</b>

<b>Base de I.R.R.F.</b>	<b>3.900,00</b>
<b>Base de F.G.T.S.</b>	<b>0,00</b>

<b>Base de Previdência Total</b>	<b>3.900,00</b>
Base de Previdência por Vínculo	Valor
35 - Comissionados	3.900,00

**FUNDO MUNICIPAL DE SAUDE DE LIMOEIRO**

PC COMENDADOR PESTANA, 01, CENTRO. LIMOEIRO-PE

CNPJ: 10.628.610/0001-98

Mês: 03/2019

Folha Mensal

Página 33 de 40

07/01/2019 16:21

**Resumo Contábil****Unidade: 000035 - CENTRAL DE REGULAÇÃO - EFETIVOS**

<b>Total a Empenhar</b>	<b>21.513,12</b>	
Total de Vencimentos	18.275,56	
Salário Família	95,13	
Outras Deduções	0,00	
Horas Extras (319016)	795,00	
Bolsa de Estudo (339018)	0,00	
Despesa/Receita.Extra (PASEP,...)	0,00	
Sal. Maternidade	0,00	
Benefícios Assistenciais	0,00	
<b>Total Bruto</b>	<b>19.165,69</b>	
Total de Descontos	3.959,68	
Total Líquido	15.206,01	Valor Ref. a 13º Salário
FGTS a Recolher	91,58	→ Valores Sem 13º Salário

Vínculo	Qtde.	Bruto		Deduções			Líquido
		Patronal	Bruto	Salário Família	Salário Maternidade	Outras Deduções	Patronal Líquido
04 Celetista	96		251,86	0,00	0,00	0,00	251,86
30 Efetivos - RPPS 1 - Admitidos até 10/2011	96		1.627,64	95,13	0,00	0,00	1.532,51
31 Efetivos - RPPS 2 - Admitidos após 11/2011	96		376,35	0,00	0,00	0,00	376,35
<b>Total</b>			<b>2.255,85</b>	<b>95,13</b>	<b>0,00</b>	<b>0,00</b>	<b>2.160,72</b>

**Funcionários**

Situação	Quantidade
01 - Normal	
21 - Rescisão sem Justa Causa por Iniciativa do Empregado ou exoneração de cargo efetivo a pedido do servidor	
<b>Total</b>	
Quantidade de trabalhadores processados	

**Proventos**

Evento	Descrição	Qtde.	Refer.	Valor	Classificação contábil
001	SALARIO BASE	12	360,00	11.826,80	Salário Base
004	HORA EXTRA 50%	3	100,00	795,00	Hora Extra
007	QUINQUENIO 5%	5	25,00	257,44	
008	QUINQUENIO 10%	1	10,00	95,40	
009	QUINQUENIO 15%	1	15,00	170,10	
021	INSALUBRIDADE 20%	4	80,00	764,40	
040	ESTABILIDADE FINANCEIRA	1	0,00	180,00	
041	ABONO DE PERMANENCIA	1	0,00	129,28	
043	RISCO DE VIDA 30%	1	30,00	398,04	
057	COMP CARGO COMISSONADO	1	0,00	1.363,00	
904	SALARIO FAMILIA	2	3,00	95,13	Salário Família
907	FERIAS PROPORCIONAIS	1	0,00	1.056,00	
908	1/3 FERIAS	2	60,00	667,80	
913	13o. SALARIO PROPORCIONAL	1	2,00	192,00	
954	LICENCA-PRÊMIO	1	30,00	1.175,30	

**Descontos**

Evento	Descrição	Qtde.	Refer.	Valor	Classificação contábil
006	EMPRESTIMO CONSIG. CEF	4	96,00	1.145,10	Receita Extra Despesa Extra
042	ASSEMULPE	4	4,00	38,16	Receita Extra Despesa Extra
044	AGMATASPE	1	0,00	33,17	Receita Extra Despesa Extra
049	EMPRESTIMO CONSIG. CEF II	1	0,00	30,79	Receita Extra Despesa Extra
052	EMPRESTIMO CONSIG. CEF V	5	0,00	852,93	Receita Extra Despesa Extra
919	PREVIDENCIA - RGPS	1	8,00	91,58	Receita Extra Despesa Extra
942	PREVIDÊNCIA - RPPS	12	132,00	1.746,83	Receita Extra Despesa Extra
943	PREVIDÊNCIA 13º SALARIO - RPPS	1	11,00	21,12	

**Contribuição Previdenciária do Segurado por Vínculo**

Vínculo	Valor
---------	-------

Documento Assinado Digitalmente por: LUIZ CARLOS FERREIRA FILHO - CPF: 01.010.907.207-41 - FERRERIA FILHO JOSE CRISTOVAM DA SILVA FILHO - CPF: 01.010.907.207-41 - 912-65369653A74c

# FUNDO MUNICIPAL DE SAUDE DE LIMOEIRO

PC COMENDADOR PESTANA, 01, CENTRO. LIMOEIRO-PE

CNPJ: 10.628.610/0001-98

Mês: 03/2019  
Folha Mensal

Página 34 de 40

07/01/2019 16:21

## Resumo Contábil

### Unidade: 000035 - CENTRAL DE REGULAÇÃO - EFETIVOS

04 - Celetista			
30 - Efetivos - RPPS 1 - Admitidos até 10/2011		1.497,48	
31 - Efetivos - RPPS 2 - Admitidos após 11/2011		277,92	
<b>Total</b>		<b>1.855,40</b>	
<b>Base de I.R.R.F.</b>	<b>18.273,48</b>		
<b>Base de F.G.T.S.</b>	<b>1.144,80</b>		
		<b>Base de Previdência Total</b>	<b>17.217,48</b>
		Base de Previdência por Vínculo	
		04 - Celetista	1.144,80
		30 - Efetivos - RPPS 1 - Admitidos até 10/2011	13.560,88
		31 - Efetivos - RPPS 2 - Admitidos após 11/2011	2.511,80

Documento Assinado Digitalmente por CARLOS BARROS DA SILVA, JOAO LUIS FERREIRA FILHO, JOSE CRISTOVAM DA SILVA FILHO  
Assessoria: http://www.fundomunicipal.gov.br/limoeiro/pe/assessoria  
Data: 07/01/2019 16:21:00  
Doc: seam Código do documento: c1d08675-e2c7-4794-9f2a-c5c36963a74c

**FUNDO MUNICIPAL DE SAUDE DE LIMOEIRO**

PC COMENDADOR PESTANA, 01, CENTRO. LIMOEIRO-PE

CNPJ: 10.628.610/0001-98

Mês: 03/2019

Folha Mensal

Página 35 de 40

07/01/2019 16:21

**Resumo Contábil****Unidade: 000036 - POLICLINICA - COMISSONADO**

<b>Total a Empenhar</b>	<b>4.919,04</b>	
Total de Vencimentos	4.032,00	
Salário Família	0,00	
Outras Deduções	0,00	
Horas Extras (319016)	0,00	
Bolsa de Estudo (339018)	0,00	
Despesa/Receita.Extra (PASEP,...)	0,00	
Sal. Maternidade	0,00	
Benefícios Assistenciais	0,00	
<b>Total Bruto</b>	<b>4.032,00</b>	
Total de Descontos	626,99	
Total Líquido	3.405,01	Valor Ref. a 13º Salário
FGTS a Recolher	0,00	→ Valores Sem 13º Salário

Vínculo	Qtde.	Bruto		Deduções			Líquido	
		Patronal	Bruto	Salário Família	Salário Maternidade	Outras Deduções	Patronal	Líquido
35 Comissionados	11		887,04	0,00	0,00	0,00	887,04	887,04
<b>Total</b>			<b>887,04</b>	<b>0,00</b>	<b>0,00</b>	<b>0,00</b>	<b>887,04</b>	<b>887,04</b>

**Funcionários**

Situação	Quantidade
01 - Normal	
<b>Total</b>	
Quantidade de trabalhadores processados	

**Proventos**

Evento	Descrição	Qtde.	Refer.	Valor	Classificação contábil
001	SALARIO BASE	1	30,00	3.360,00	Salário Base
021	INSALUBRIDADE 20%	1	20,00	672,00	

**Descontos**

Evento	Descrição	Qtde.	Refer.	Valor	Classificação contábil
919	PREVIDENCIA - RGPS	1	11,00	443,52	Receita Extra Despesa Extra
920	IRRF - SALARIO	1	15,00	183,47	Receita Extra Despesa Extra

**Contribuição Previdenciária do Segurado por Vínculo**

Vínculo	Valor
35 - Comissionados	443,52
<b>Total</b>	<b>443,52</b>

<b>Base de I.R.R.F.</b>	<b>4.032,00</b>	<b>Base de Previdência Total</b>	<b>4.032,00</b>
<b>Base de F.G.T.S.</b>	<b>0,00</b>	Base de Previdência por Vínculo	Valor
		35 - Comissionados	4.032,00

**FUNDO MUNICIPAL DE SAUDE DE LIMOEIRO**

PC COMENDADOR PESTANA, 01, CENTRO. LIMOEIRO-PE

CNPJ: 10.628.610/0001-98

Mês: 03/2019

Folha Mensal

Página 36 de 44

07/01/2019 16:21

**Resumo Contábil****Unidade: 000037 - POLICLINICA - CONTRATO EMERGENCIAL**

<b>Total a Empenhar</b>	<b>1.357,86</b>	
Total de Vencimentos	954,00	
Salário Família	0,00	
Outras Deduções	0,00	
Horas Extras (319016)	159,00	
Bolsa de Estudo (339018)	0,00	
Despesa/Receita.Extra (PASEP,...)	0,00	
Sal. Maternidade	0,00	
Benefícios Assistenciais	0,00	
<b>Total Bruto</b>	<b>1.113,00</b>	
Total de Descontos	89,04	
Total Líquido	1.023,96	Valor Ref. a 13º Salário
FGTS a Recolher	0,00	→ Valores Sem 13º Salário

Vínculo	Qtde.	Bruto		Deduções			Líquido	
		Patronal	Bruto	Salário Família	Salário Maternidade	Outras Deduções	Patronal Líquido	Líquido
97 Contratados	8		244,86	0,00	0,00	0,00	244,86	244,86
<b>Total</b>			<b>244,86</b>	<b>0,00</b>	<b>0,00</b>	<b>0,00</b>	<b>244,86</b>	<b>244,86</b>

**Funcionários**

Situação	Quantidade
01 - Normal	
<b>Total</b>	
Quantidade de trabalhadores processados	

**Proventos**

Evento	Descrição	Qtde.	Refer.	Valor	Classificação contábil
001	SALARIO BASE	1	30,00	954,00	Salário Base
004	HORA EXTRA 50%	1	20,00	159,00	Hora Extra

**Descontos**

Evento	Descrição	Qtde.	Refer.	Valor	Classificação contábil
919	PREVIDENCIA - RGPS	1	8,00	89,04	Receita Extra Despesa Extra

**Contribuição Previdenciária do Segurado por Vínculo**

Vínculo	Valor
97 - Contratados	89,04
<b>Total</b>	<b>89,04</b>

<b>Base de I.R.R.F.</b>	<b>1.113,00</b>
<b>Base de F.G.T.S.</b>	<b>0,00</b>

<b>Base de Previdência Total</b>	<b>1.113,00</b>
Base de Previdência por Vínculo	Valor
97 - Contratados	1.113,00

**FUNDO MUNICIPAL DE SAUDE DE LIMOEIRO**

PC COMENDADOR PESTANA, 01, CENTRO. LIMOEIRO-PE

CNPJ: 10.628.610/0001-98

Mês: 03/2019

Folha Mensal

Página 37 de 40

07/01/2019 16:21

**Resumo Contábil****Unidade: 000038 - POLICLINICA - EFETIVOS**

<b>Total a Empenhar</b>	<b>17.542,82</b>	
Total de Vencimentos	15.147,20	
Salário Família	31,71	
Outras Deduções	0,00	
Horas Extras (319016)	477,00	
Bolsa de Estudo (339018)	0,00	
Despesa/Receita.Extra (PASEP,...)	0,00	
Sal. Maternidade	0,00	
Benefícios Assistenciais	0,00	
<b>Total Bruto</b>	<b>15.655,91</b>	
Total de Descontos	3.571,15	
Total Líquido	12.084,76	Valor Ref. a 13º Salário
FGTS a Recolher	0,00	→ Valores Sem 13º Salário

Vínculo	Qtde.	Bruto		Deduções			Líquido
		Patronal	Bruto	Salário Família	Salário Maternidade	Outras Deduções	Patronal Líquido
30 Efetivos - RPPS 1 - Admitidos até 10/2011	29		1.346,82	0,00	0,00	0,00	1.346,82
31 Efetivos - RPPS 2 - Admitidos após 11/2011	29		540,09	31,71	0,00	0,00	508,38
<b>Total</b>			<b>1.886,91</b>	<b>31,71</b>	<b>0,00</b>	<b>0,00</b>	<b>1.855,20</b>

**Funcionários**

Situação	Quantidade
01 - Normal	
97 - Afastamento sem vencimento/sem remuneração	
<b>Total</b>	
Quantidade de trabalhadores processados	

**Proventos**

Evento	Descrição	Qtde.	Refer.	Valor	Classificação contábil
001	SALARIO BASE	12	360,00	11.478,00	Salário Base
004	HORA EXTRA 50%	3	60,00	477,00	Hora Extra
007	QUINQUENIO 5%	4	20,00	191,40	
008	QUINQUENIO 10%	4	40,00	382,20	
021	INSALUBRIDADE 20%	12	240,00	2.295,60	
904	SALARIO FAMILIA	1	1,00	31,71	Salário Família
908	1/3 FERIAS	2	60,00	800,00	

**Descontos**

Evento	Descrição	Qtde.	Refer.	Valor	Classificação contábil
006	EMPRESTIMO CONSIG. CEF	5	29,00	744,71	Receita Extra Despesa Extra
042	ASSEMULPE	3	3,00	28,62	Receita Extra Despesa Extra
049	EMPRESTIMO CONSIG. CEF II	2	0,00	362,40	Receita Extra Despesa Extra
050	EMPRESTIMO CONSIG. CEF III	1	0,00	37,08	Receita Extra Despesa Extra
052	EMPRESTIMO CONSIG. CEF V	4	0,00	767,71	Receita Extra Despesa Extra
942	PREVIDÊNCIA - RPPS	12	132,00	1.630,63	Receita Extra Despesa Extra

**Contribuição Previdenciária do Segurado por Vínculo**

Vínculo	Valor
30 - Efetivos - RPPS 1 - Admitidos até 10/2011	1.234,58
31 - Efetivos - RPPS 2 - Admitidos após 11/2011	396,05
<b>Total</b>	<b>1.630,63</b>

<b>Base de I.R.R.F.</b>	<b>14.824,20</b>
<b>Base de F.G.T.S.</b>	<b>0,00</b>

<b>Base de Previdência Total</b>	<b>14.824,20</b>
Base de Previdência por Vínculo	Valor
30 - Efetivos - RPPS 1 - Admitidos até 10/2011	11.223,60
31 - Efetivos - RPPS 2 - Admitidos após 11/2011	3.600,60

**FUNDO MUNICIPAL DE SAUDE DE LIMOEIRO**

PC COMENDADOR PESTANA, 01, CENTRO. LIMOEIRO-PE

CNPJ: 10.628.610/0001-98

Mês: 03/2019

Folha Mensal

Página 38 de 40

07/01/2019 16:21

**Resumo Contábil****Unidade: 000039 - CENTRO DE ESPECIALIDADES ODONTOLOGICA - EFETIVOS**

<b>Total a Empenhar</b>	<b>19.744,57</b>	
Total de Vencimentos	17.053,60	
Salário Família	63,42	
Outras Deduções	0,00	
Horas Extras (319016)	636,00	
Bolsa de Estudo (339018)	0,00	
Despesa/Receita.Extra (PASEP,...)	0,00	
Sal. Maternidade	0,00	
Benefícios Assistenciais	0,00	
<b>Total Bruto</b>	<b>17.753,02</b>	
Total de Descontos	3.310,04	
Total Líquido	14.442,98	Valor Ref. a 13º Salário
FGTS a Recolher	0,00	→ Valores Sem 13º Salário

Vínculo	Qtde.	Bruto		Deduções			Líquido
		Patronal	Bruto	Salário Família	Salário Maternidade	Outras Deduções	Patronal Líquido
30 Efetivos - RPPS 1 - Admitidos até 10/2011	0	1.991,55		63,42	0,00	0,00	1.928,13
<b>Total</b>		<b>1.991,55</b>		<b>63,42</b>	<b>0,00</b>	<b>0,00</b>	<b>1.928,13</b>

**Funcionários**

Situação	Quantidade
01 - Normal	
97 - Afastamento sem vencimento/sem remuneração	
<b>Total</b>	
Quantidade de trabalhadores processados	

**Proventos**

Evento	Descrição	Qtde.	Refer.	Valor	Classificação contábil
001	SALARIO BASE	11	330,00	10.542,00	Salário Base
004	HORA EXTRA 50%	2	80,00	636,00	Hora Extra
007	QUINQUENIO 5%	2	10,00	95,70	
008	QUINQUENIO 10%	5	50,00	479,40	
010	QUINQUENIO 20%	1	20,00	190,80	
018	COMPLEMENTO SALARIAL	2	0,00	2.736,00	
021	INSALUBRIDADE 20%	10	200,00	1.916,40	
041	ABONO DE PERMANENCIA	1	11,00	181,90	
063	PMAQ	3	0,00	498,00	
904	SALARIO FAMILIA	2	2,00	63,42	Salário Família
908	1/3 FERIAS	1	30,00	413,40	

**Descontos**

Evento	Descrição	Qtde.	Refer.	Valor	Classificação contábil
006	EMPRESTIMO CONSIG. CEF	2	0,00	552,00	Receita Extra Despesa Extra
019	CARTÃO BCSUL	1	0,00	16,34	Receita Extra Despesa Extra
042	ASSEMULPE	1	1,00	9,54	Receita Extra Despesa Extra
049	EMPRESTIMO CONSIG. CEF II	2	0,00	58,63	Receita Extra Despesa Extra
050	EMPRESTIMO CONSIG. CEF III	1	0,00	38,18	Receita Extra Despesa Extra
052	EMPRESTIMO CONSIG. CEF V	4	0,00	595,58	Receita Extra Despesa Extra
053	EMPRESTIMO CONSIG. CEF VI	1	0,00	150,55	Receita Extra Despesa Extra
920	IRRF - SALARIO	2	15,00	63,64	Receita Extra Despesa Extra
942	PREVIDÊNCIA - RPPS	11	121,00	1.825,58	Receita Extra Despesa Extra

**Contribuição Previdenciária do Segurado por Vínculo**

Vínculo	Valor
30 - Efetivos - RPPS 1 - Admitidos até 10/2011	1.825,58
<b>Total</b>	<b>1.825,58</b>

<b>Base de I.R.R.F.</b>	<b>16.596,30</b>	<b>Base de Previdência Total</b>	<b>16.596,30</b>
<b>Base de F.G.T.S.</b>	<b>0,00</b>	Base de Previdência por Vínculo	Valor
		30 - Efetivos - RPPS 1 - Admitidos até 10/2011	16.596,30

 Documento Assinado Digitalmente por: LUIZ CARLOS FERREIRA FILHO, JOSE CRISTOVAM DA SILVA FILHO  
 Assessor: https://eic.tee.pe.gov.br/epp/validador.do?doc.seamCodigo=10675867-4794-912a-65c36963a74c

**FUNDO MUNICIPAL DE SAUDE DE LIMOEIRO**

PC COMENDADOR PESTANA, 01, CENTRO. LIMOEIRO-PE

CNPJ: 10.628.610/0001-98

Mês: 03/2019

Folha Mensal

Página 39 de 40

07/01/2019 16:21

**Resumo Contábil****Unidade: 000040 - CENTRO DE ESPECIALIDADES ODONTOLOGICA - COMISSONADO**

<b>Total a Empenhar</b>	<b>2.806,00</b>	
Total de Vencimentos	2.300,00	
Salário Família	0,00	
Outras Deduções	0,00	
Horas Extras (319016)	0,00	
Bolsa de Estudo (339018)	0,00	
Despesa/Receita.Extra (PASEP,...)	0,00	
Sal. Maternidade	0,00	
Benefícios Assistenciais	0,00	
Total Bruto	2.300,00	
Total de Descontos	221,17	
Total Líquido	2.078,83	Valor Ref. a 13º Salário
FGTS a Recolher	0,00	→ Valores Sem 13º Salário

Vínculo	Qtde.	Bruto		Deduções			Líquido	
		Patronal	Bruto	Salário Família	Salário Maternidade	Outras Deduções	Patronal Líquido	Líquido
35 Comissionados	9	506,00	506,00	0,00	0,00	0,00	506,00	506,00
<b>Total</b>		<b>506,00</b>	<b>506,00</b>	<b>0,00</b>	<b>0,00</b>	<b>0,00</b>	<b>506,00</b>	<b>506,00</b>

**Funcionários**

Situação	Quantidade
01 - Normal	
Total	
Quantidade de trabalhadores processados	

**Proventos**

Evento	Descrição	Qtde.	Refer.	Valor	Classificação contábil
002	CARGO COMISSONADO	1	30,00	2.300,00	Salário Base

**Descontos**

Evento	Descrição	Qtde.	Refer.	Valor	Classificação contábil
919	PREVIDENCIA - RGPS	1	9,00	207,00	Receita Extra Despesa Extra
920	IRRF - SALARIO	1	7,50	14,17	Receita Extra Despesa Extra

**Contribuição Previdenciária do Segurado por Vínculo**

Vínculo	Valor
35 - Comissionados	207,00
<b>Total</b>	<b>207,00</b>

<b>Base de I.R.R.F.</b>	<b>2.300,00</b>	<b>Base de Previdência Total</b>	<b>2.300,00</b>
<b>Base de F.G.T.S.</b>	<b>0,00</b>	Base de Previdência por Vínculo	Valor
		35 - Comissionados	2.300,00

**FUNDO MUNICIPAL DE SAUDE DE LIMOEIRO**

PC COMENDADOR PESTANA, 01, CENTRO. LIMOEIRO-PE

CNPJ: 10.628.610/0001-98

Mês: 03/2019

Folha Mensal

Página 40 de 44

07/01/2019 16:21

**Resumo Contábil****Unidade: 000041 - UNIDADE BASICA DE SAUDE - CELETISTA**

<b>Total a Empenhar</b>	<b>1.488,24</b>	
Total de Vencimentos	1.144,80	
Salário Família	0,00	
Outras Deduções	0,00	
Horas Extras (319016)	0,00	
Bolsa de Estudo (339018)	0,00	
Despesa/Receita.Extra (PASEP,...)	0,00	
Sal. Maternidade	0,00	
Benefícios Assistenciais	0,00	
<b>Total Bruto</b>	<b>1.144,80</b>	
Total de Descontos	101,12	
Total Líquido	1.043,68	Valor Ref. a 13º Salário
FGTS a Recolher	91,58	→ Valores Sem 13º Salário

Vínculo	Qtde.	Bruto		Deduções			Líquido
		Patronal	Bruto	Salário Família	Salário Maternidade	Outras Deduções	Patronal Líquido
04 Celetista	1		251,86	0,00	0,00	0,00	251,86
<b>Total</b>			<b>251,86</b>	<b>0,00</b>	<b>0,00</b>	<b>0,00</b>	<b>251,86</b>

**Funcionários**

Situação	Quantidade
01 - Normal	
Total	
Quantidade de trabalhadores processados	

**Proventos**

Evento	Descrição	Qtde.	Refer.	Valor	Classificação contábil
001	SALARIO BASE	1	30,00	954,00	Salário Base
021	INSALUBRIDADE 20%	1	20,00	190,80	

**Descontos**

Evento	Descrição	Qtde.	Refer.	Valor	Classificação contábil
042	ASSEMULPE	1	1,00	9,54	Receita Extra Despesa Extra
919	PREVIDENCIA - RGPS	1	8,00	91,58	Receita Extra Despesa Extra

**Contribuição Previdenciária do Segurado por Vínculo**

Vínculo	Valor
04 - Celetista	91,58
<b>Total</b>	<b>91,58</b>

<b>Base de I.R.R.F.</b>	<b>1.144,80</b>	<b>Base de Previdência Total</b>	<b>1.144,80</b>
<b>Base de F.G.T.S.</b>	<b>1.144,80</b>	Base de Previdência por Vínculo	Valor
		04 - Celetista	1.144,80

**FUNDO MUNICIPAL DE SAUDE DE LIMOEIRO**

PC COMENDADOR PESTANA, 01, CENTRO. LIMOEIRO-PE

CNPJ: 10.628.610/0001-98

Mês: 03/2019

Folha Mensal

Página 41 de 42

07/01/2019 16:21

**Resumo Contábil****Unidade: 000042 - UNIDADE BASICA DE SAUDE - COMISSONADO**

<b>Total a Empenhar</b>	<b>19.742,20</b>	
Total de Vencimentos	16.935,00	
Salário Família	0,00	
Outras Deduções	0,00	
Horas Extras (319016)	0,00	
Bolsa de Estudo (339018)	0,00	
Despesa/Receita.Extra (PASEP,...)	0,00	
Sal. Maternidade	0,00	
Benefícios Assistenciais	0,00	
Total Bruto	16.935,00	
Total de Descontos	2.124,21	
Total Líquido	14.810,79	Valor Ref. a 13º Salário
FGTS a Recolher	0,00	→ Valores Sem 13º Salário

Vínculo	Qtde.	Bruto		Deduções			Líquido	
		Patronal	Bruto	Salário Família	Salário Maternidade	Outras Deduções	Patronal Líquido	Líquido
35 Comissionados	31	2.807,20	2.807,20	0,00	0,00	0,00	2.807,20	2.807,20
<b>Total</b>		<b>2.807,20</b>	<b>2.807,20</b>	<b>0,00</b>	<b>0,00</b>	<b>0,00</b>	<b>2.807,20</b>	<b>2.807,20</b>

**Funcionários**

Situação	Quantidade
01 - Normal	
<b>Total</b>	
Quantidade de trabalhadores processados	

**Proventos**

Evento	Descrição	Qtde.	Refer.	Valor	Classificação contábil
002	CARGO COMISSONADO	3	90,00	12.300,00	Salário Base
021	INSALUBRIDADE 20%	1	20,00	460,00	
063	PMAQ	3	0,00	4.175,00	

**Descontos**

Evento	Descrição	Qtde.	Refer.	Valor	Classificação contábil
919	PREVIDENCIA - RGPS	3	31,00	1.348,40	Receita Extra Despesa Extra
920	IRRF - SALARIO	3	52,50	775,81	Receita Extra Despesa Extra

**Contribuição Previdenciária do Segurado por Vínculo**

Vínculo	Valor
35 - Comissionados	1.348,40
<b>Total</b>	<b>1.348,40</b>

<b>Base de I.R.R.F.</b>	<b>12.760,00</b>
<b>Base de F.G.T.S.</b>	<b>0,00</b>

<b>Base de Previdência Total</b>	<b>12.760,00</b>
Base de Previdência por Vínculo	Valor
35 - Comissionados	12.760,00

**FUNDO MUNICIPAL DE SAUDE DE LIMOEIRO**

PC COMENDADOR PESTANA, 01, CENTRO. LIMOEIRO-PE

CNPJ: 10.628.610/0001-98

Mês: 03/2019

Folha Mensal

Página 42 de 42

07/01/2019 16:21

**Resumo Contábil****Unidade: 000043 - CENTRO DE TESTAGEM E AMOSTRA - COMISSONADO**

<b>Total a Empenhar</b>	<b>4.099,20</b>	
Total de Vencimentos	3.360,00	
Salário Família	0,00	
Outras Deduções	0,00	
Horas Extras (319016)	0,00	
Bolsa de Estudo (339018)	0,00	
Despesa/Receita.Extra (PASEP,...)	0,00	
Sal. Maternidade	0,00	
Benefícios Assistenciais	0,00	
<b>Total Bruto</b>	<b>3.360,00</b>	
Total de Descontos	463,36	
Total Líquido	2.896,64	Valor Ref. a 13º Salário
FGTS a Recolher	0,00	→ Valores Sem 13º Salário

Vínculo	Qtde.	Bruto		Deduções			Líquido	
		Patronal	Bruto	Salário Família	Salário Maternidade	Outras Deduções	Patronal Líquido	Líquido
35 Comissionados	11	739,20		0,00	0,00	0,00	739,20	
<b>Total</b>		<b>739,20</b>		<b>0,00</b>	<b>0,00</b>	<b>0,00</b>	<b>739,20</b>	

**Funcionários**

Situação	Quantidade
01 - Normal	
<b>Total</b>	
Quantidade de trabalhadores processados	

**Proventos**

Evento	Descrição	Qtde.	Refer.	Valor	Classificação contábil
001	SALARIO BASE	1	30,00	2.800,00	Salário Base
021	INSALUBRIDADE 20%	1	20,00	560,00	

**Descontos**

Evento	Descrição	Qtde.	Refer.	Valor	Classificação contábil
919	PREVIDENCIA - RGPS	1	11,00	369,60	Receita Extra Despesa Extra
920	IRRF - SALARIO	1	15,00	93,76	Receita Extra Despesa Extra

**Contribuição Previdenciária do Segurado por Vínculo**

Vínculo	Valor
35 - Comissionados	369,60
<b>Total</b>	<b>369,60</b>

<b>Base de I.R.R.F.</b>	<b>3.360,00</b>	<b>Base de Previdência Total</b>	<b>3.360,00</b>
<b>Base de F.G.T.S.</b>	<b>0,00</b>	Base de Previdência por Vínculo	Valor
		35 - Comissionados	3.360,00

**FUNDO MUNICIPAL DE SAUDE DE LIMOEIRO**

PC COMENDADOR PESTANA, 01, CENTRO. LIMOEIRO-PE

CNPJ: 10.628.610/0001-98

Mês: 03/2019

Folha Mensal

Página 43 de 44

07/01/2019 16:21

**Resumo Contábil****Unidade: 000044 - CENTRO DE ESPECIALIDADE REABILITACAO - CONTRATO EMERGENCIAL**

<b>Total a Empenhar</b>	<b>56.285,42</b>	
Total de Vencimentos	46.083,60	
Salário Família	63,42	
Outras Deduções	0,00	
Horas Extras (319016)	0,00	
Bolsa de Estudo (339018)	0,00	
Despesa/Receita.Extra (PASEP,...)	0,00	
Sal. Maternidade	0,00	
Benefícios Assistenciais	0,00	
<b>Total Bruto</b>	<b>46.147,02</b>	
Total de Descontos	4.582,87	
Total Líquido	41.564,15	Valor Ref. a 13º Salário
FGTS a Recolher	0,00	→ Valores Sem 13º Salário

Vínculo	Qtde.	Bruto		Deduções			Líquido
		Patronal	Bruto	Salário Família	Salário Maternidade	Outras Deduções	Patronal Líquido
97 Contratados	177	10.138,40	63,42	0,00	0,00	10.074,98	
<b>Total</b>		<b>10.138,40</b>	<b>63,42</b>	<b>0,00</b>	<b>0,00</b>	<b>10.074,98</b>	

**Funcionários**

Situação	Quantidade
01 - Normal	
<b>Total</b>	
Quantidade de trabalhadores processados	

**Proventos**

Evento	Descrição	Qtde.	Refer.	Valor	Classificação contábil
001	SALARIO BASE	20	600,00	38.562,00	Salário Base
021	INSALUBRIDADE 20%	19	380,00	7.521,60	
904	SALARIO FAMILIA	2	2,00	63,42	Salário Família

**Descontos**

Evento	Descrição	Qtde.	Refer.	Valor	Classificação contábil
919	PREVIDENCIA - RGPS	20	177,00	4.115,08	Receita Extra Despesa Extra
920	IRRF - SALARIO	17	127,50	467,79	Receita Extra Despesa Extra

**Contribuição Previdenciária do Segurado por Vínculo**

Vínculo	Valor
97 - Contratados	4.115,08
<b>Total</b>	<b>4.115,08</b>

<b>Base de I.R.R.F.</b>	<b>46.083,60</b>	<b>Base de Previdência Total</b>	<b>46.083,60</b>
<b>Base de F.G.T.S.</b>	<b>0,00</b>	Base de Previdência por Vínculo	Valor
		97 - Contratados	46.083,60

**FUNDO MUNICIPAL DE SAUDE DE LIMOEIRO**

PC COMENDADOR PESTANA, 01, CENTRO. LIMOEIRO-PE

CNPJ: 10.628.610/0001-98

Mês: 03/2019

Folha Mensal

Página 44 de 44

07/01/2019 16:21

**Resumo Contábil****Unidade: 000045 - VIGILANCIA EPIDEMIOLOGICA - COMISSONADO**

<b>Total a Empenhar</b>	<b>6.551,40</b>	
Total de Vencimentos	5.370,00	
Salário Família	0,00	
Outras Deduções	0,00	
Horas Extras (319016)	0,00	
Bolsa de Estudo (339018)	0,00	
Despesa/Receita.Extra (PASEP,...)	0,00	
Sal. Maternidade	0,00	
Benefícios Assistenciais	0,00	
Total Bruto	5.370,00	
Total de Descontos	629,64	
Total Líquido	4.740,36	Valor Ref. a 13º Salário
FGTS a Recolher	0,00	→ Valores Sem 13º Salário

Vínculo	Qtde.	Bruto		Deduções			Líquido	
		Patronal	Bruto	Salário Família	Salário Maternidade	Outras Deduções	Patronal Líquido	Líquido
35 Comissionados	20	1.181,40	1.181,40	0,00	0,00	0,00	1.181,40	1.181,40
<b>Total</b>		<b>1.181,40</b>	<b>1.181,40</b>	<b>0,00</b>	<b>0,00</b>	<b>0,00</b>	<b>1.181,40</b>	<b>1.181,40</b>

**Funcionários**

Situação	Quantidade
01 - Normal	
<b>Total</b>	
Quantidade de trabalhadores processados	

**Proventos**

Evento	Descrição	Qtde.	Refer.	Valor	Classificação contábil
002	CARGO COMISSONADO	2	60,00	3.900,00	Salário Base
021	INSALUBRIDADE 20%	2	40,00	780,00	
075	GRATIFICAÇÃO	1	30,00	690,00	

**Descontos**

Evento	Descrição	Qtde.	Refer.	Valor	Classificação contábil
919	PREVIDENCIA - RGPS	2	20,00	552,30	Receita Extra Despesa Extra
920	IRRF - SALARIO	1	15,00	77,34	Receita Extra Despesa Extra

**Contribuição Previdenciária do Segurado por Vínculo**

Vínculo	Valor
35 - Comissionados	552,30
<b>Total</b>	<b>552,30</b>

<b>Base de I.R.R.F.</b>	<b>5.370,00</b>
<b>Base de F.G.T.S.</b>	<b>0,00</b>

<b>Base de Previdência Total</b>	<b>5.370,00</b>
Base de Previdência por Vínculo	Valor
35 - Comissionados	5.370,00

**FUNDO MUNICIPAL DE SAUDE DE LIMOEIRO**

PC COMENDADOR PESTANA, 01, CENTRO. LIMOEIRO-PE

CNPJ: 10.628.610/0001-98

Mês: 03/2019

Folha Mensal

Página 45 de 48

07/01/2019 16:21

**Resumo Contábil****Unidade: 000046 - VIGILANCIA AMBIENTAL - COMISSONADO**

<b>Total a Empenhar</b>	<b>4.209,00</b>	
Total de Vencimentos	3.450,00	
Salário Família	0,00	
Outras Deduções	0,00	
Horas Extras (319016)	0,00	
Bolsa de Estudo (339018)	0,00	
Despesa/Receita.Extra (PASEP,...)	0,00	
Sal. Maternidade	0,00	
Benefícios Assistenciais	0,00	
<b>Total Bruto</b>	<b>3.450,00</b>	
Total de Descontos	485,27	
Total Líquido	2.964,73	Valor Ref. a 13º Salário
FGTS a Recolher	0,00	→ Valores Sem 13º Salário

Vínculo	Qtde.	Bruto		Deduções			Líquido	
		Patronal	Bruto	Salário Família	Salário Maternidade	Outras Deduções	Patronal Líquido	Líquido
35 Comissionados	11	759,00	759,00	0,00	0,00	0,00	759,00	759,00
<b>Total</b>		<b>759,00</b>	<b>759,00</b>	<b>0,00</b>	<b>0,00</b>	<b>0,00</b>	<b>759,00</b>	<b>759,00</b>

**Funcionários**

Situação	Quantidade
01 - Normal	
<b>Total</b>	
Quantidade de trabalhadores processados	

**Proventos**

Evento	Descrição	Qtde.	Refer.	Valor	Classificação contábil
002	CARGO COMISSONADO	1	30,00	2.300,00	Salário Base
021	INSALUBRIDADE 20%	1	20,00	460,00	
075	GRATIFICAÇÃO	1	30,00	690,00	

**Descontos**

Evento	Descrição	Qtde.	Refer.	Valor	Classificação contábil
919	PREVIDENCIA - RGPS	1	11,00	379,50	Receita Extra Despesa Extra
920	IRRF - SALARIO	1	15,00	105,77	Receita Extra Despesa Extra

**Contribuição Previdenciária do Segurado por Vínculo**

Vínculo	Valor
35 - Comissionados	379,50
<b>Total</b>	<b>379,50</b>

<b>Base de I.R.R.F.</b>	<b>3.450,00</b>	<b>Base de Previdência Total</b>	<b>3.450,00</b>
<b>Base de F.G.T.S.</b>	<b>0,00</b>	Base de Previdência por Vínculo	Valor
		35 - Comissionados	3.450,00

**FUNDO MUNICIPAL DE SAUDE DE LIMOEIRO**

PC COMENDADOR PESTANA, 01, CENTRO. LIMOEIRO-PE

CNPJ: 10.628.610/0001-98

Mês: 03/2019  
Folha Mensal

Página 46 de 48

07/01/2019 16:21

**Resumo Contábil****Unidade: 000047 - VIGILANCIA SANITARIA - COMISSONADO**

<b>Total a Empenhar</b>	<b>4.209,00</b>	
Total de Vencimentos	3.450,00	
Salário Família	0,00	
Outras Deduções	0,00	
Horas Extras (319016)	0,00	
Bolsa de Estudo (339018)	0,00	
Despesa/Receita.Extra (PASEP,...)	0,00	
Sal. Maternidade	0,00	
Benefícios Assistenciais	0,00	
<b>Total Bruto</b>	<b>3.450,00</b>	
Total de Descontos	456,84	
Total Líquido	2.993,16	Valor Ref. a 13º Salário
FGTS a Recolher	0,00	→ Valores Sem 13º Salário

Vínculo	Qtde.	Bruto		Deduções			Líquido	
		Patronal	Bruto	Salário Família	Salário Maternidade	Outras Deduções	Patronal Líquido	Líquido
35 Comissionados	11	759,00		0,00	0,00	0,00	759,00	759,00
<b>Total</b>		<b>759,00</b>		<b>0,00</b>	<b>0,00</b>	<b>0,00</b>	<b>759,00</b>	<b>759,00</b>

**Funcionários**

Situação	Quantidade
01 - Normal	
<b>Total</b>	
Quantidade de trabalhadores processados	

**Proventos**

Evento	Descrição	Qtde.	Refer.	Valor	Classificação contábil
001	SALARIO BASE	1	30,00	2.300,00	Salário Base
021	INSALUBRIDADE 20%	1	20,00	460,00	
075	GRATIFICAÇÃO	1	30,00	690,00	

**Descontos**

Evento	Descrição	Qtde.	Refer.	Valor	Classificação contábil
919	PREVIDENCIA - RGPS	1	11,00	379,50	Receita Extra Despesa Extra
920	IRRF - SALARIO	1	15,00	77,34	Receita Extra Despesa Extra

**Contribuição Previdenciária do Segurado por Vínculo**

Vínculo	Valor
35 - Comissionados	379,50
<b>Total</b>	<b>379,50</b>

<b>Base de I.R.R.F.</b>	<b>3.450,00</b>	<b>Base de Previdência Total</b>	<b>3.450,00</b>
<b>Base de F.G.T.S.</b>	<b>0,00</b>	Base de Previdência por Vínculo	Valor
		35 - Comissionados	3.450,00

**FUNDO MUNICIPAL DE SAUDE DE LIMOEIRO**

PC COMENDADOR PESTANA, 01, CENTRO. LIMOEIRO-PE

CNPJ: 10.628.610/0001-98

Mês: 03/2019

Folha Mensal

Página 47 de 48

07/01/2019 16:21

**Resumo Contábil****Unidade: 000048 - SAMU - COMISSIONADO**

<b>Total a Empenhar</b>	<b>2.928,00</b>	
Total de Vencimentos	2.400,00	
Salário Família	0,00	
Outras Deduções	0,00	
Horas Extras (319016)	0,00	
Bolsa de Estudo (339018)	0,00	
Despesa/Receita.Extra (PASEP,...)	0,00	
Sal. Maternidade	0,00	
Benefícios Assistenciais	0,00	
<b>Total Bruto</b>	<b>2.400,00</b>	
Total de Descontos	237,00	
Total Líquido	2.163,00	Valor Ref. a 13º Salário
FGTS a Recolher	0,00	→ Valores Sem 13º Salário

Vínculo	Qtde.	Bruto		Deduções			Líquido
		Patronal	Bruto	Salário Família	Salário Maternidade	Outras Deduções	Patronal Líquido
35 Comissionados	9		528,00	0,00	0,00	0,00	528,00
<b>Total</b>			<b>528,00</b>	<b>0,00</b>	<b>0,00</b>	<b>0,00</b>	<b>528,00</b>

**Funcionários**

Situação	Quantidade
01 - Normal	
Total	
Quantidade de trabalhadores processados	

**Proventos**

Evento	Descrição	Qtde.	Refer.	Valor	Classificação contábil
001	SALARIO BASE	1	30,00	1.600,00	Salário Base
032	GRATIFICAÇÃO 50%	1	50,00	800,00	

**Descontos**

Evento	Descrição	Qtde.	Refer.	Valor	Classificação contábil
919	PREVIDENCIA - RGPS	1	9,00	216,00	Receita Extra Despesa Extra
920	IRRF - SALARIO	1	7,50	21,00	Receita Extra Despesa Extra

**Contribuição Previdenciária do Segurado por Vínculo**

Vínculo	Valor
35 - Comissionados	216,00
<b>Total</b>	<b>216,00</b>

<b>Base de I.R.R.F.</b>	<b>2.400,00</b>	<b>Base de Previdência Total</b>	<b>2.400,00</b>
<b>Base de F.G.T.S.</b>	<b>0,00</b>	Base de Previdência por Vínculo	Valor
		35 - Comissionados	2.400,00

# FUNDO MUNICIPAL DE SAUDE DE LIMOEIRO

PC COMENDADOR PESTANA, 01, CENTRO. LIMOEIRO-PE

CNPJ: 10.628.610/0001-98

Mês: 03/2019

Folha Mensal

Página 48 de 48

07/01/2019 16:21

## Resumo Contábil

Unidade: 000049 - CENTRO DE ESPECIALIDADE REABILITACAO - COMISSONADO

<b>Total a Empenhar</b>	<b>2.928,00</b>	
Total de Vencimentos	2.400,00	
Salário Família	0,00	
Outras Deduções	0,00	
Horas Extras (319016)	0,00	
Bolsa de Estudo (339018)	0,00	
Despesa/Receita.Extra (PASEP,...)	0,00	
Sal. Maternidade	0,00	
Benefícios Assistenciais	0,00	
<b>Total Bruto</b>	<b>2.400,00</b>	
Total de Descontos	222,78	
Total Líquido	2.177,22	Valor Ref. a 13º Salário
FGTS a Recolher	0,00	→ Valores Sem 13º Salário

Vínculo	Qtde.	Bruto		Deduções			Líquido	
		Patronal	Bruto	Salário Família	Salário Maternidade	Outras Deduções	Patronal Líquido	Líquido
35 Comissionados	9		528,00	0,00	0,00	0,00	528,00	528,00
<b>Total</b>			<b>528,00</b>	<b>0,00</b>	<b>0,00</b>	<b>0,00</b>	<b>528,00</b>	<b>528,00</b>

### Funcionários

Situação	Quantidade
01 - Normal	
<b>Total</b>	
Quantidade de trabalhadores processados	

### Proventos

Evento	Descrição	Qtde.	Refer.	Valor	Classificação contábil
002	CARGO COMISSONADO	1	30,00	1.600,00	Salário Base
032	GRATIFICAÇÃO 50%	1	50,00	800,00	

### Descontos

Evento	Descrição	Qtde.	Refer.	Valor	Classificação contábil
919	PREVIDENCIA - RGPS	1	9,00	216,00	Receita Extra Despesa Extra
920	IRRF - SALARIO	1	7,50	6,78	Receita Extra Despesa Extra

### Contribuição Previdenciária do Segurado por Vínculo

Vínculo	Valor
35 - Comissionados	216,00
<b>Total</b>	<b>216,00</b>

<b>Base de I.R.R.F.</b>	<b>2.400,00</b>	<b>Base de Previdência Total</b>	<b>2.400,00</b>
<b>Base de F.G.T.S.</b>	<b>0,00</b>	Base de Previdência por Vínculo	Valor
		35 - Comissionados	2.400,00

**FUNDO MUNICIPAL DE SAUDE DE LIMOEIRO**

PC COMENDADOR PESTANA, 01, CENTRO. LIMOEIRO-PE

CNPJ: 10.628.610/0001-98

Mês: 03/2019

Folha Mensal

Página 49 de 49

07/01/2019 16:21

**Resumo Contábil****Unidade: 000055 - CENTRO DE TESTAGEM E AMOSTRA - CONTRATO**

<b>Total a Empenhar</b>	<b>6.892,52</b>	
Total de Vencimentos	5.649,60	
Salário Família	0,00	
Outras Deduções	0,00	
Horas Extras (319016)	0,00	
Bolsa de Estudo (339018)	0,00	
Despesa/Receita.Extra (PASEP,...)	0,00	
Sal. Maternidade	0,00	
Benefícios Assistenciais	0,00	
<b>Total Bruto</b>	<b>5.649,60</b>	
Total de Descontos	646,52	
Total Líquido	5.003,08	Valor Ref. a 13º Salário
FGTS a Recolher	0,00	→ Valores Sem 13º Salário

Vínculo	Qtde.	Bruto		Deduções			Líquido	
		Patronal	Bruto	Salário Família	Salário Maternidade	Outras Deduções	Patronal	Líquido
97 Contratados	27		1.242,92	0,00	0,00	0,00	1.242,92	
<b>Total</b>			<b>1.242,92</b>	<b>0,00</b>	<b>0,00</b>	<b>0,00</b>	<b>1.242,92</b>	

**Funcionários**

Situação	Quantidade
01 - Normal	
<b>Total</b>	
Quantidade de trabalhadores processados	

**Proventos**

Evento	Descrição	Qtde.	Refer.	Valor	Classificação contábil
001	SALARIO BASE	3	90,00	4.708,00	Salário Base
021	INSALUBRIDADE 20%	3	60,00	941,60	

**Descontos**

Evento	Descrição	Qtde.	Refer.	Valor	Classificação contábil
919	PREVIDENCIA - RGPS	3	27,00	552,76	Receita Extra Despesa Extra
920	IRRF - SALARIO	1	15,00	93,76	Receita Extra Despesa Extra

**Contribuição Previdenciária do Segurado por Vínculo**

Vínculo	Valor
97 - Contratados	552,76
<b>Total</b>	<b>552,76</b>

<b>Base de I.R.R.F.</b>	<b>5.649,60</b>
<b>Base de F.G.T.S.</b>	<b>0,00</b>

<b>Base de Previdência Total</b>	<b>5.649,60</b>
Base de Previdência por Vínculo	Valor
97 - Contratados	5.649,60

**FUNDO MUNICIPAL DE SAUDE DE LIMOEIRO**

PC COMENDADOR PESTANA, 01, CENTRO. LIMOEIRO-PE

CNPJ: 10.628.610/0001-98

Mês: 04/2019

Folha Mensal

Página 1 de 4

07/01/2019 16:21

**Resumo Contábil****Unidade: 000001 - UNIDADE BASICA DE SAUDE - EFETIVOS**

<b>Total a Empenhar</b>	<b>9.526,26</b>	
Total de Vencimentos	8.505,60	
Salário Família	0,00	
Outras Deduções	0,00	
Horas Extras (319016)	0,00	
Bolsa de Estudo (339018)	0,00	
Despesa/Receita.Extra (PASEP,...)	0,00	
Sal. Maternidade	0,00	
Benefícios Assistenciais	0,00	
<b>Total Bruto</b>	<b>8.505,60</b>	
Total de Descontos	1.334,18	
Total Líquido	7.171,42	Valor Ref. a 13º Salário
FGTS a Recolher	0,00	→ Valores Sem 13º Salário

Vínculo	Qtde.	Bruto		Deduções			Líquido	
		Patronal	Bruto	Salário Família	Salário Maternidade	Outras Deduções	Patronal	Líquido
30 Efetivos - RPPS 1 - Admitidos até 10/2011	0	1.020,66	0,00	0,00	0,00	0,00	1.020,66	
<b>Total</b>		<b>1.020,66</b>	<b>0,00</b>	<b>0,00</b>	<b>0,00</b>	<b>0,00</b>	<b>1.020,66</b>	

**Funcionários**

Situação	Quantidade
01 - Normal	
<b>Total</b>	
Quantidade de trabalhadores processados	

**Proventos**

Evento	Descrição	Qtde.	Refer.	Valor	Classificação contábil
001	SALARIO BASE	6	180,00	5.736,00	Salário Base
007	QUINQUENIO 5%	4	20,00	191,40	
008	QUINQUENIO 10%	2	20,00	190,80	
021	INSALUBRIDADE 20%	6	120,00	1.147,20	
954	LICENCA-PRÊMIO	1	30,00	1.240,20	

**Descontos**

Evento	Descrição	Qtde.	Refer.	Valor	Classificação contábil
006	EMPRESTIMO CONSIG. CEF	1	0,00	163,11	Receita Extra Despesa Extra
042	ASSEMULPE	3	3,00	28,62	Receita Extra Despesa Extra
049	EMPRESTIMO CONSIG. CEF II	1	0,00	119,89	Receita Extra Despesa Extra
052	EMPRESTIMO CONSIG. CEF V	1	0,00	86,96	Receita Extra Despesa Extra
942	PREVIDÊNCIA - RPPS	7	77,00	935,60	Receita Extra Despesa Extra

**Contribuição Previdenciária do Segurado por Vínculo**

Vínculo	Valor
30 - Efetivos - RPPS 1 - Admitidos até 10/2011	935,60
<b>Total</b>	<b>935,60</b>

<b>Base de I.R.R.F.</b>	<b>8.505,60</b>
<b>Base de F.G.T.S.</b>	<b>0,00</b>

<b>Base de Previdência Total</b>	<b>8.505,60</b>
Base de Previdência por Vínculo	Valor
30 - Efetivos - RPPS 1 - Admitidos até 10/2011	8.505,60

**FUNDO MUNICIPAL DE SAUDE DE LIMOEIRO**

PC COMENDADOR PESTANA, 01, CENTRO. LIMOEIRO-PE

CNPJ: 10.628.610/0001-98

Mês: 04/2019

Folha Mensal

Página 2 de 4

07/01/2019 16:21

**Resumo Contábil****Unidade: 000002 - SEDE - EFETIVOS**

<b>Total a Empenhar</b>	<b>63.506,21</b>	
Total de Vencimentos	54.947,58	
Salário Família	285,39	
Outras Deduções	0,00	
Horas Extras (319016)	1.298,01	
Bolsa de Estudo (339018)	0,00	
Despesa/Receita.Extra (PASEP,...)	0,00	
Sal. Maternidade	0,00	
Benefícios Assistenciais	0,00	
<b>Total Bruto</b>	<b>56.530,98</b>	
Total de Descontos	14.270,44	
Total Líquido	42.260,54	Valor Ref. a 13º Salário
FGTS a Recolher	0,00	→ Valores Sem 13º Salário

Vínculo	Qtde.	Bruto		Deduções			Líquido
		Patronal	Bruto	Salário Família	Salário Maternidade	Outras Deduções	Patronal Líquido
30 Efetivos - RPPS 1 - Admitidos até 10/2011	489		5.372,71	63,42	0,00	0,00	5.309,29
31 Efetivos - RPPS 2 - Admitidos após 11/2011	489		1.602,52	221,97	0,00	0,00	1.380,55
<b>Total</b>			<b>6.975,23</b>	<b>285,39</b>	<b>0,00</b>	<b>0,00</b>	<b>6.689,84</b>

**Funcionários**

Situação	Quantidade
01 - Normal	
31 - Transferência de empregado entre estabelecimentos da mesma empresa ou para outra empresa sem ônus para a cedente	
<b>Total</b>	
Quantidade de trabalhadores processados	

**Proventos**

Evento	Descrição	Qtde.	Refer.	Valor	Classificação contábil
001	SALARIO BASE	41	1.230,00	39.484,00	Salário Base
004	HORA EXTRA 50%	4	160,00	1.298,01	Hora Extra
007	QUINQUENIO 5%	17	85,00	833,10	
008	QUINQUENIO 10%	4	40,00	381,60	
009	QUINQUENIO 15%	2	30,00	286,20	
021	INSALUBRIDADE 20%	31	620,00	5.983,60	
032	GRATIFICAÇÃO 50%	1	50,00	1.126,15	
039	INCORPORAÇÃO	1	0,00	180,00	
040	ESTABILIDADE FINANCEIRA	1	0,00	180,00	
057	COMP CARGO COMISSIONADO	5	0,00	3.556,40	
075	GRATIFICAÇÃO	1	50,00	738,23	
904	SALARIO FAMILIA	6	9,00	285,39	Salário Família
908	1/3 FERIAS	2	60,00	789,50	
954	LICENCA-PRÊMIO	3	90,00	3.833,80	

**Descontos**

Evento	Descrição	Qtde.	Refer.	Valor	Classificação contábil
006	EMPRESTIMO CONSIG. CEF	20	489,00	3.475,77	Receita Extra Despesa Extra
017	FALTAS (DIAS)	2	360,00	2.425,00	Valor já descontado do Bruto
019	CARTÃO BCSUL	1	0,00	15,95	Receita Extra Despesa Extra
027	PENSÃO ALIMENTICIA	1	0,00	352,80	Receita Extra Despesa Extra
042	ASSEMULPE	13	13,00	124,54	Receita Extra Despesa Extra
045	SMOEPE	8	20,00	196,00	Receita Extra Despesa Extra
049	EMPRESTIMO CONSIG. CEF II	10	318,00	1.029,82	Receita Extra Despesa Extra
050	EMPRESTIMO CONSIG. CEF III	7	349,00	641,38	Receita Extra Despesa Extra
051	EMPRESTIMO CONSIG. CEF IV	2	156,00	73,08	Receita Extra Despesa Extra
052	EMPRESTIMO CONSIG. CEF V	11	33,00	2.143,91	Receita Extra Despesa Extra
920	IRRF - SALARIO	2	22,50	117,17	Receita Extra Despesa Extra
942	PREVIDÊNCIA - RPPS	42	462,00	6.100,02	Receita Extra Despesa Extra

 Documento Assinado Digitalmente por: LUIZ CARLOS DOS SANTOS DA SILVA FILHO  
 Assessor: https://eic.tee.pe.gov.br/epp/validador.do?seam.códigoDocumento=10875-e2674794-912a-e5036963a74c

# FUNDO MUNICIPAL DE SAUDE DE LIMOEIRO

PC COMENDADOR PESTANA, 01, CENTRO. LIMOEIRO-PE

CNPJ: 10.628.610/0001-98

Mês: 04/2019

Folha Mensal

Página 3 de 4

07/01/2019 16:21

## Resumo Contábil

Unidade: 000002 - SEDE - EFETIVOS

### Contribuição Previdenciária do Segurado por Vínculo

Vínculo		
30 - Efetivos - RPPS 1 - Admitidos até 10/2011		4.928,00
31 - Efetivos - RPPS 2 - Admitidos após 11/2011		1.175,00
<b>Total</b>		<b>6.103,00</b>

<b>Base de I.R.R.F.</b>	<b>65.103,29</b>	<b>Base de Previdência Total</b>	<b>55.456,00</b>
<b>Base de F.G.T.S.</b>	<b>0,00</b>	Base de Previdência por Vínculo	
		30 - Efetivos - RPPS 1 - Admitidos até 10/2011	44.770,00
		31 - Efetivos - RPPS 2 - Admitidos após 11/2011	10.686,00

Assinado digitalmente por CARLOS BARROS DA SILVA, JOAO LUIS FERREIRA FILHO, JOSE CRISTOVAM DA SILVA FILHO em 07/01/2019 às 16:21:00. Para obter o código do documento: c1d08675-e2c7-4794-9f2a-c5c36963a74c

**FUNDO MUNICIPAL DE SAUDE DE LIMOEIRO**

PC COMENDADOR PESTANA, 01, CENTRO. LIMOEIRO-PE

CNPJ: 10.628.610/0001-98

Mês: 04/2019

Folha Mensal

Página 4 de 4

07/01/2019 16:21

**Resumo Contábil****Unidade: 000004 - CENTRO DE TESTAGEM E AMOSTRA - EFETIVOS**

<b>Total a Empenhar</b>	<b>6.935,84</b>	
Total de Vencimentos	5.778,90	
Salário Família	63,42	
Outras Deduções	0,00	
Horas Extras (319016)	318,00	
Bolsa de Estudo (339018)	0,00	
Despesa/Receita.Extra (PASEP,...)	0,00	
Sal. Maternidade	0,00	
Benefícios Assistenciais	0,00	
<b>Total Bruto</b>	<b>6.160,32</b>	
Total de Descontos	1.474,05	
Total Líquido	4.686,27	Valor Ref. a 13º Salário
FGTS a Recolher	0,00	→ Valores Sem 13º Salário

Vínculo	Qtde.	Deduções				Líquido
		Patronal Bruto	Salário Família	Salário Maternidade	Outras Deduções	
30 Efetivos - RPPS 1 - Admitidos até 10/2011	0	556,10	63,42	0,00	0,00	492,68
31 Efetivos - RPPS 2 - Admitidos após 11/2011	0	219,42	0,00	0,00	0,00	219,42
<b>Total</b>		<b>775,52</b>	<b>63,42</b>	<b>0,00</b>	<b>0,00</b>	<b>712,10</b>

**Funcionários**

Situação	Quantidade
01 - Normal	
97 - Afastamento sem vencimento/sem remuneração	
<b>Total</b>	
Quantidade de trabalhadores processados	

**Proventos**

Evento	Descrição	Qtde.	Refer.	Valor	Classificação contábil
001	SALARIO BASE	5	150,00	4.776,00	Salário Base
004	HORA EXTRA 50%	1	40,00	318,00	Hora Extra
007	QUINQUENIO 5%	1	5,00	47,70	
021	INSALUBRIDADE 20%	5	100,00	955,20	
904	SALARIO FAMILIA	1	2,00	63,42	Salário Família

**Descontos**

Evento	Descrição	Qtde.	Refer.	Valor	Classificação contábil
006	EMPRESTIMO CONSIG. CEF	3	0,00	454,88	Receita Extra Despesa Extra
042	ASSEMULPE	1	1,00	9,54	Receita Extra Despesa Extra
052	EMPRESTIMO CONSIG. CEF V	1	0,00	339,00	Receita Extra Despesa Extra
942	PREVIDÊNCIA - RPPS	5	55,00	670,63	Receita Extra Despesa Extra

**Contribuição Previdenciária do Segurado por Vínculo**

Vínculo	Valor
30 - Efetivos - RPPS 1 - Admitidos até 10/2011	509,73
31 - Efetivos - RPPS 2 - Admitidos após 11/2011	160,90
<b>Total</b>	<b>670,63</b>

<b>Base de I.R.R.F.</b>	<b>6.096,90</b>
<b>Base de F.G.T.S.</b>	<b>0,00</b>

<b>Base de Previdência Total</b>	<b>6.096,90</b>
Base de Previdência por Vínculo	Valor
30 - Efetivos - RPPS 1 - Admitidos até 10/2011	4.634,10
31 - Efetivos - RPPS 2 - Admitidos após 11/2011	1.462,80

**FUNDO MUNICIPAL DE SAUDE DE LIMOEIRO**

PC COMENDADOR PESTANA, 01, CENTRO. LIMOEIRO-PE

CNPJ: 10.628.610/0001-98

Mês: 04/2019

Folha Mensal

Página 5 de 4

07/01/2019 16:21

**Resumo Contábil****Unidade: 000005 - CAPS III - EFETIVOS**

<b>Total a Empenhar</b>	<b>9.155,32</b>	
Total de Vencimentos	8.038,93	
Salário Família	31,71	
Outras Deduções	0,00	
Horas Extras (319016)	0,00	
Bolsa de Estudo (339018)	0,00	
Despesa/Receita.Extra (PASEP,...)	0,00	
Sal. Maternidade	0,00	
Benefícios Assistenciais	0,00	
<b>Total Bruto</b>	<b>8.070,64</b>	
Total de Descontos	2.221,14	
Total Líquido	5.849,50	Valor Ref. a 13º Salário
FGTS a Recolher	0,00	→ Valores Sem 13º Salário

Vínculo	Qtde.	Bruto		Deduções			Líquido
		Patronal	Bruto	Salário Família	Salário Maternidade	Outras Deduções	Patronal Líquido
30 Efetivos - RPPS 1 - Admitidos até 10/2011	73		484,68	31,71	0,00	0,00	452,97
31 Efetivos - RPPS 2 - Admitidos após 11/2011	73		600,00	0,00	0,00	0,00	600,00
<b>Total</b>			<b>1.084,68</b>	<b>31,71</b>	<b>0,00</b>	<b>0,00</b>	<b>1.052,97</b>

**Funcionários**

Situação	Quantidade
01 - Normal	
Total	
Quantidade de trabalhadores processados	

**Proventos**

Evento	Descrição	Qtde.	Refer.	Valor	Classificação contábil
001	SALARIO BASE	4	91,00	2.905,80	Salário Base
021	INSALUBRIDADE 20%	4	80,00	581,16	
038	QUINQUENIO FIXO	1	0,00	160,00	
040	ESTABILIDADE FINANCEIRA	1	0,00	400,00	
057	COMP CARGO COMISSONADO	1	0,00	2.848,00	
059	ADICIONAL NOTURNO (HORAS)	1	35,00	37,33	
904	SALARIO FAMILIA	1	1,00	31,71	Salário Família
954	LICENCA-PRÊMIO	1	29,00	1.106,64	

**Descontos**

Evento	Descrição	Qtde.	Refer.	Valor	Classificação contábil
006	EMPRESTIMO CONSIG. CEF	2	73,00	690,62	Receita Extra Despesa Extra
027	PENSÃO ALIMENTICIA	1	0,00	179,90	Receita Extra Despesa Extra
049	EMPRESTIMO CONSIG. CEF II	1	120,00	315,60	Receita Extra Despesa Extra
920	IRRF - SALARIO	1	15,00	150,76	Receita Extra Despesa Extra
942	PREVIDÊNCIA - RPPS	4	44,00	884,26	Receita Extra Despesa Extra

**Contribuição Previdenciária do Segurado por Vínculo**

Vínculo	Valor
30 - Efetivos - RPPS 1 - Admitidos até 10/2011	444,26
31 - Efetivos - RPPS 2 - Admitidos após 11/2011	440,00
<b>Total</b>	<b>884,26</b>

**Base de I.R.R.F.** 7.859,03  
**Base de F.G.T.S.** 0,00

**Base de Previdência Total** 8.038,93  
 Base de Previdência por Vínculo Valor  
 30 - Efetivos - RPPS 1 - Admitidos até 10/2011 4.038,93  
 31 - Efetivos - RPPS 2 - Admitidos após 11/2011 4.000,00

**FUNDO MUNICIPAL DE SAUDE DE LIMOEIRO**

PC COMENDADOR PESTANA, 01, CENTRO. LIMOEIRO-PE

CNPJ: 10.628.610/0001-98

Mês: 04/2019

Folha Mensal

Página 6 de 4

07/01/2019 16:21

**Resumo Contábil****Unidade: 000006 - VIGILANCIA SANITARIA - EFETIVOS**

<b>Total a Empenhar</b>	<b>9.576,59</b>	
Total de Vencimentos	8.226,30	
Salário Família	190,26	
Outras Deduções	0,00	
Horas Extras (319016)	0,00	
Bolsa de Estudo (339018)	0,00	
Despesa/Receita.Extra (PASEP,...)	0,00	
Sal. Maternidade	0,00	
Benefícios Assistenciais	0,00	
<b>Total Bruto</b>	<b>8.416,56</b>	
Total de Descontos	1.440,71	
Total Líquido	6.975,85	Valor Ref. a 13º Salário
FGTS a Recolher	0,00	→ Valores Sem 13º Salário

Vínculo	Qtde.	Bruto		Deduções			Líquido	
		Patronal	Bruto	Salário Família	Salário Maternidade	Outras Deduções	Patronal	Líquido
30 Efetivos - RPPS 1 - Admitidos até 10/2011	0		295,67	31,71	0,00	0,00	263,96	
31 Efetivos - RPPS 2 - Admitidos após 11/2011	0		864,36	158,55	0,00	0,00	705,81	
<b>Total</b>			<b>1.160,03</b>	<b>190,26</b>	<b>0,00</b>	<b>0,00</b>	<b>969,77</b>	

**Funcionários**

Situação	Quantidade
01 - Normal	
<b>Total</b>	
Quantidade de trabalhadores processados	

**Proventos**

Evento	Descrição	Qtde.	Refer.	Valor	Classificação contábil
001	SALARIO BASE	7	210,00	6.736,00	Salário Base
009	QUINQUENIO 15%	1	15,00	143,10	
021	INSALUBRIDADE 20%	7	140,00	1.347,20	
904	SALARIO FAMILIA	5	6,00	190,26	Salário Família

**Descontos**

Evento	Descrição	Qtde.	Refer.	Valor	Classificação contábil
006	EMPRESTIMO CONSIG. CEF	1	0,00	295,61	Receita Extra Despesa Extra
052	EMPRESTIMO CONSIG. CEF V	1	0,00	240,24	Receita Extra Despesa Extra
942	PREVIDÊNCIA - RPPS	7	77,00	904,86	Receita Extra Despesa Extra

**Contribuição Previdenciária do Segurado por Vínculo**

Vínculo	Valor
30 - Efetivos - RPPS 1 - Admitidos até 10/2011	271,02
31 - Efetivos - RPPS 2 - Admitidos após 11/2011	633,84
<b>Total</b>	<b>904,86</b>

<b>Base de I.R.R.F.</b>	<b>8.226,30</b>
<b>Base de F.G.T.S.</b>	<b>0,00</b>

<b>Base de Previdência Total</b>	<b>8.226,30</b>
Base de Previdência por Vínculo	Valor
30 - Efetivos - RPPS 1 - Admitidos até 10/2011	2.463,90
31 - Efetivos - RPPS 2 - Admitidos após 11/2011	5.762,40

**FUNDO MUNICIPAL DE SAUDE DE LIMOEIRO**

PC COMENDADOR PESTANA, 01, CENTRO. LIMOEIRO-PE

CNPJ: 10.628.610/0001-98

Mês: 04/2019

Folha Mensal

Página 7 de 4

07/01/2019 16:21

**Resumo Contábil****Unidade: 000007 - VIGILANCIA AMBIENTAL - EFETIVOS**

<b>Total a Empenhar</b>	<b>35.521,45</b>	
Total de Vencimentos	30.634,32	
Salário Família	475,65	
Outras Deduções	0,00	
Horas Extras (319016)	0,00	
Bolsa de Estudo (339018)	0,00	
Despesa/Receita.Extra (PASEP,...)	0,00	
Sal. Maternidade	0,00	
Benefícios Assistenciais	0,00	
<b>Total Bruto</b>	<b>31.109,97</b>	
Total de Descontos	7.301,14	
Total Líquido	23.808,83	Valor Ref. a 13º Salário
FGTS a Recolher	0,00	→ Valores Sem 13º Salário

Vínculo	Qtde.	Bruto		Deduções			Líquido
		Patronal	Bruto	Salário Família	Salário Maternidade	Outras Deduções	Patronal Líquido
30 Efetivos - RPPS 1 - Admitidos até 10/2011	179	4,61	0,00	0,00	0,00	0,00	
31 Efetivos - RPPS 2 - Admitidos após 11/2011	179	4.406,87	475,65	0,00	0,00	0,00	3.931,22
<b>Total</b>		<b>4.411,48</b>	<b>475,65</b>	<b>0,00</b>	<b>0,00</b>	<b>0,00</b>	<b>3.931,22</b>

**Funcionários**

Situação	Quantidade
01 - Normal	
97 - Afastamento sem vencimento/sem remuneração	
<b>Total</b>	
Quantidade de trabalhadores processados	

**Proventos**

Evento	Descrição	Qtde.	Refer.	Valor	Classificação contábil
001	SALARIO BASE	25	721,00	24.368,00	Salário Base
021	INSALUBRIDADE 20%	25	500,00	4.873,60	
057	COMP CARGO COMISSIONADO	1	0,00	703,20	
904	SALARIO FAMILIA	10	15,00	475,65	Salário Família
908	1/3 FERIAS	3	90,00	1.216,80	

**Descontos**

Evento	Descrição	Qtde.	Refer.	Valor	Classificação contábil
006	EMPRESTIMO CONSIG. CEF	9	179,00	2.089,35	Receita Extra Despesa Extra
017	FALTAS (DIAS)	3	78,00	527,28	Valor já descontado do Bruto
042	ASSEMULPE	2	2,00	20,28	Receita Extra Despesa Extra
046	AMACS	18	36,00	365,04	Receita Extra Despesa Extra
049	EMPRESTIMO CONSIG. CEF II	3	17,00	220,34	Receita Extra Despesa Extra
050	EMPRESTIMO CONSIG. CEF III	2	0,00	102,37	Receita Extra Despesa Extra
052	EMPRESTIMO CONSIG. CEF V	6	0,00	1.247,73	Receita Extra Despesa Extra
055	SINDRAS	1	2,00	20,28	Receita Extra Despesa Extra
942	PREVIDÊNCIA - RPPS	25	275,00	3.235,75	Receita Extra Despesa Extra

**Contribuição Previdenciária do Segurado por Vínculo**

Vínculo	Valor
30 - Efetivos - RPPS 1 - Admitidos até 10/2011	4,22
31 - Efetivos - RPPS 2 - Admitidos após 11/2011	3.231,53
<b>Total</b>	<b>3.235,75</b>

<b>Base de I.R.R.F.</b>	<b>29.417,52</b>
<b>Base de F.G.T.S.</b>	<b>0,00</b>

<b>Base de Previdência Total</b>	<b>29.417,52</b>
Base de Previdência por Vínculo	Valor
30 - Efetivos - RPPS 1 - Admitidos até 10/2011	38,40
31 - Efetivos - RPPS 2 - Admitidos após 11/2011	29.379,12

**FUNDO MUNICIPAL DE SAUDE DE LIMOEIRO**

PC COMENDADOR PESTANA, 01, CENTRO. LIMOEIRO-PE

CNPJ: 10.628.610/0001-98

Mês: 04/2019

Folha Mensal

Página 8 de 4

07/01/2019 16:21

**Resumo Contábil****Unidade: 000008 - VIGILANCIA EPIDEMIOLOGICA - EFETIVOS**

<b>Total a Empenhar</b>	<b>7.991,62</b>	
Total de Vencimentos	6.868,80	
Salário Família	126,84	
Outras Deduções	0,00	
Horas Extras (319016)	0,00	
Bolsa de Estudo (339018)	0,00	
Despesa/Receita.Extra (PASEP,...)	0,00	
Sal. Maternidade	0,00	
Benefícios Assistenciais	0,00	
<b>Total Bruto</b>	<b>6.995,64</b>	
Total de Descontos	1.981,30	
Total Líquido	5.014,34	Valor Ref. a 13º Salário
FGTS a Recolher	0,00	→ Valores Sem 13º Salário

Vínculo	Qtde.	Bruto		Deduções			Líquido
		Patronal	Bruto	Salário Família	Salário Maternidade	Outras Deduções	Patronal Líquido
30 Efetivos - RPPS 1 - Admitidos até 10/2011	64		137,38	31,71	0,00	0,00	105,67
31 Efetivos - RPPS 2 - Admitidos após 11/2011	64		858,60	95,13	0,00	0,00	763,47
<b>Total</b>			<b>995,98</b>	<b>126,84</b>	<b>0,00</b>	<b>0,00</b>	<b>869,14</b>

**Funcionários**

Situação	Quantidade
01 - Normal	
97 - Afastamento sem vencimento/sem remuneração	
<b>Total</b>	
Quantidade de trabalhadores processados	

**Proventos**

Evento	Descrição	Qtde.	Refer.	Valor	Classificação contábil
001	SALARIO BASE	6	180,00	5.724,00	Salário Base
021	INSALUBRIDADE 20%	6	120,00	1.144,80	
904	SALARIO FAMILIA	3	4,00	126,84	Salário Família

**Descontos**

Evento	Descrição	Qtde.	Refer.	Valor	Classificação contábil
006	EMPRESTIMO CONSIG. CEF	2	64,00	867,86	Receita Extra Despesa Extra
042	ASSEMULPE	1	1,00	9,54	Receita Extra Despesa Extra
049	EMPRESTIMO CONSIG. CEF II	1	88,00	74,38	Receita Extra Despesa Extra
052	EMPRESTIMO CONSIG. CEF V	1	0,00	274,00	Receita Extra Despesa Extra
942	PREVIDÊNCIA - RPPS	6	66,00	755,52	Receita Extra Despesa Extra

**Contribuição Previdenciária do Segurado por Vínculo**

Vínculo	Valor
30 - Efetivos - RPPS 1 - Admitidos até 10/2011	125,92
31 - Efetivos - RPPS 2 - Admitidos após 11/2011	629,60
<b>Total</b>	<b>755,52</b>

<b>Base de I.R.R.F.</b>	<b>6.868,80</b>
<b>Base de F.G.T.S.</b>	<b>0,00</b>

<b>Base de Previdência Total</b>	<b>6.868,80</b>
Base de Previdência por Vínculo	Valor
30 - Efetivos - RPPS 1 - Admitidos até 10/2011	1.144,80
31 - Efetivos - RPPS 2 - Admitidos após 11/2011	5.724,00

**FUNDO MUNICIPAL DE SAUDE DE LIMOEIRO**

PC COMENDADOR PESTANA, 01, CENTRO. LIMOEIRO-PE

CNPJ: 10.628.610/0001-98

Mês: 04/2019

Folha Mensal

Página 9 de 4

07/01/2019 16:21

**Resumo Contábil****Unidade: 000009 - MEDICOS - EFETIVOS**

<b>Total a Empenhar</b>	<b>4.340,22</b>	
Total de Vencimentos	3.875,20	
Salário Família	0,00	
Outras Deduções	0,00	
Horas Extras (319016)	0,00	
Bolsa de Estudo (339018)	0,00	
Despesa/Receita.Extra (PASEP,...)	0,00	
Sal. Maternidade	0,00	
Benefícios Assistenciais	0,00	
<b>Total Bruto</b>	<b>3.875,20</b>	
Total de Descontos	426,27	
<b>Total Líquido</b>	<b>3.448,93</b>	Valor Ref. a 13º Salário
FGTS a Recolher	0,00	→ Valores Sem 13º Salário

Vínculo	Qtde.	Bruto		Deduções			Líquido
		Patronal	Bruto	Salário Família	Salário Maternidade	Outras Deduções	Patronal Líquido
30 Efetivos - RPPS 1 - Admitidos até 10/2011	33		465,02	0,00	0,00	0,00	465,02
31 Efetivos - RPPS 2 - Admitidos após 11/2011	33		0,00	0,00	0,00	0,00	0,00
<b>Total</b>			<b>465,02</b>	<b>0,00</b>	<b>0,00</b>	<b>0,00</b>	<b>465,02</b>

**Funcionários**

Situação	Quantidade
01 - Normal	
97 - Afastamento sem vencimento/sem remuneração	
<b>Total</b>	
Quantidade de trabalhadores processados	

**Proventos**

Evento	Descrição	Qtde.	Refer.	Valor	Classificação contábil
001	SALARIO BASE	2	56,00	1.792,00	Salário Base
007	QUINQUENIO 5%	1	5,00	48,00	
008	QUINQUENIO 10%	1	10,00	72,11	
021	INSALUBRIDADE 20%	2	40,00	358,40	
954	LICENCA-PRÊMIO	2	34,00	1.604,69	

**Descontos**

Evento	Descrição	Qtde.	Refer.	Valor	Classificação contábil
942	PREVIDÊNCIA - RPPS	3	33,00	426,27	Receita Extra Despesa Extra

**Contribuição Previdenciária do Segurado por Vínculo**

Vínculo	Valor
30 - Efetivos - RPPS 1 - Admitidos até 10/2011	426,27
31 - Efetivos - RPPS 2 - Admitidos após 11/2011	0,00
<b>Total</b>	<b>426,27</b>

<b>Base de I.R.R.F.</b>	<b>3.875,20</b>
<b>Base de F.G.T.S.</b>	<b>0,00</b>

<b>Base de Previdência Total</b>	<b>3.875,20</b>
Base de Previdência por Vínculo	Valor
30 - Efetivos - RPPS 1 - Admitidos até 10/2011	3.875,20
31 - Efetivos - RPPS 2 - Admitidos após 11/2011	0,00

**FUNDO MUNICIPAL DE SAUDE DE LIMOEIRO**

PC COMENDADOR PESTANA, 01, CENTRO. LIMOEIRO-PE

CNPJ: 10.628.610/0001-98

Mês: 04/2019

Folha Mensal

Página 10 de 40

07/01/2019 16:21

**Resumo Contábil****Unidade: 000010 - PROGRAMA AGENTES COMUNITARIOS DE SAUD - EFETIVOS**

<b>Total a Empenhar</b>	<b>190.872,52</b>	
Total de Vencimentos	172.614,96	
Salário Família	1.078,14	
Outras Deduções	0,00	
Horas Extras (319016)	101,40	
Bolsa de Estudo (339018)	0,00	
Despesa/Receita.Extra (PASEP,...)	0,00	
Sal. Maternidade	0,00	
Benefícios Assistenciais	0,00	
<b>Total Bruto</b>	<b>173.794,50</b>	
Total de Descontos	38.195,75	
Total Líquido	135.598,75	Valor Ref. a 13º Salário
FGTS a Recolher	0,00	→ Valores Sem 13º Salário

Vínculo	Qtde.	Bruto		Deduções			Líquido
		Patronal	Bruto	Salário Família	Salário Maternidade	Outras Deduções	Patronal Líquido
30 Efetivos - RPPS 1 - Admitidos até 10/2011	1256		13.792,66	1.014,72	0,00	0,00	12.777,94
31 Efetivos - RPPS 2 - Admitidos após 11/2011	1256		3.285,36	63,42	0,00	0,00	3.221,94
<b>Total</b>			<b>17.078,02</b>	<b>1.078,14</b>	<b>0,00</b>	<b>0,00</b>	<b>15.999,88</b>

**Funcionários**

Situação	Quantidade
01 - Normal	
Total	
Quantidade de trabalhadores processados	

**Proventos**

Evento	Descrição	Qtde.	Refer.	Valor	Classificação contábil
001	SALARIO BASE	111	2.886,00	97.546,80	Salário Base
007	QUINQUENIO 5%	33	165,00	1.042,18	
021	INSALUBRIDADE 20%	111	2.220,00	19.509,36	
063	PMAQ	82	0,00	34.380,00	
074	HORA EXTRA 50% RETROATIVO	1	12,00	101,40	Hora Extra
904	SALARIO FAMILIA	28	34,00	1.078,14	Salário Família
908	1/3 FERIAS	4	120,00	1.497,06	
954	LICENCA-PRÊMIO	24	444,00	18.639,56	

**Descontos**

Evento	Descrição	Qtde.	Refer.	Valor	Classificação contábil
006	EMPRESTIMO CONSIG. CEF	50	1.256,00	11.168,11	Receita Extra Despesa Extra
019	CARTÃO BCSUL	1	0,00	8,47	Receita Extra Despesa Extra
027	PENSÃO ALIMENTICIA	1	0,00	250,80	Receita Extra Despesa Extra
042	ASSEMULPE	8	8,00	81,12	Receita Extra Despesa Extra
046	AMACS	101	202,00	2.048,28	Receita Extra Despesa Extra
049	EMPRESTIMO CONSIG. CEF II	19	386,00	2.784,37	Receita Extra Despesa Extra
050	EMPRESTIMO CONSIG. CEF III	7	93,00	909,99	Receita Extra Despesa Extra
051	EMPRESTIMO CONSIG. CEF IV	2	0,00	119,90	Receita Extra Despesa Extra
052	EMPRESTIMO CONSIG. CEF V	29	0,00	5.680,37	Receita Extra Despesa Extra
053	EMPRESTIMO CONSIG. CEF VI	1	0,00	92,80	Receita Extra Despesa Extra
942	PREVIDÊNCIA - RPPS	111	1.221,00	15.051,54	Receita Extra Despesa Extra

**Contribuição Previdenciária do Segurado por Vínculo**

Vínculo	Valor
30 - Efetivos - RPPS 1 - Admitidos até 10/2011	12.642,42
31 - Efetivos - RPPS 2 - Admitidos após 11/2011	2.409,12
<b>Total</b>	<b>15.051,54</b>

<b>Base de I.R.R.F.</b>	<b>136.588,50</b>	<b>Base de Previdência Total</b>	<b>136.839,30</b>
<b>Base de F.G.T.S.</b>	<b>0,00</b>	Base de Previdência por Vínculo	Valor
		30 - Efetivos - RPPS 1 - Admitidos até 10/2011	114.936,90

# FUNDO MUNICIPAL DE SAUDE DE LIMOEIRO

PC COMENDADOR PESTANA, 01, CENTRO. LIMOEIRO-PE

CNPJ: 10.628.610/0001-98

Mês: 04/2019  
Folha Mensal

Página 11

07/01/2019 16:21

## Resumo Contábil

Unidade: 000010 - PROGRAMA AGENTES COMUNITARIOS DE SAUD - EFETIVOS

31 - Efetivos - RPPS 2 - Admitidos após 11/2011

21.90

Documento Assinado Digitalmente por: LUIZ CARLOS BARROS DA SILVA, JOAO LUIS FERREIRA FILHO, JOSE CRISTOVAM DA SILVA FILHO  
Assinado em: 07/01/2019 16:21  
Certificado: http://sistemas.fcc.br/pe.gov.br/epp/validaDoc.seam Código do documento: c1d08675-e2c7-4794-9f2a-c5c36963a74c

**FUNDO MUNICIPAL DE SAUDE DE LIMOEIRO**

PC COMENDADOR PESTANA, 01, CENTRO. LIMOEIRO-PE

CNPJ: 10.628.610/0001-98

Mês: 04/2019

Folha Mensal

Página 12 de 48

07/01/2019 16:21

**Resumo Contábil****Unidade: 000011 - CAPS III - CONTRATO EMERGENCIAL**

<b>Total a Empenhar</b>	<b>11.819,44</b>	
Total de Vencimentos	6.750,07	
Salário Família	31,71	
Outras Deduções	0,00	
Horas Extras (319016)	0,00	
Bolsa de Estudo (339018)	0,00	
Despesa/Receita.Extra (PASEP,...)	0,00	
Sal. Maternidade	2.912,00	
Benefícios Assistenciais	0,00	
<b>Total Bruto</b>	<b>9.693,78</b>	
Total de Descontos	1.132,03	
Total Líquido	8.561,75	Valor Ref. a 13º Salário
FGTS a Recolher	0,00	→ Valores Sem 13º Salário

Vínculo	Qtde.	Bruto		Deduções			Líquido
		Patronal	Bruto	Salário Família	Salário Maternidade	Outras Deduções	Patronal Líquido
97 Contratados	38		2.125,66	31,71	2.912,00	0,00	-814,27
<b>Total</b>			<b>2.125,66</b>	<b>31,71</b>	<b>2.912,00</b>	<b>0,00</b>	<b>-814,27</b>

**Funcionários**

Situação	Quantidade
01 - Normal	
95 - Afastamento por Licença Maternidade/Paternidade	
<b>Total</b>	
Quantidade de trabalhadores processados	

**Proventos**

Evento	Descrição	Qtde.	Refer.	Valor	Classificação contábil
001	SALARIO BASE	4	94,00	5.527,33	Salário Base
021	INSALUBRIDADE 20%	4	80,00	1.105,47	
059	ADICIONAL NOTURNO (HORAS)	2	77,00	117,27	
903	SALARIO MATERNIDADE	1	26,00	2.912,00	Salário Maternidade
904	SALARIO FAMILIA	1	1,00	31,71	Salário Família

**Descontos**

Evento	Descrição	Qtde.	Refer.	Valor	Classificação contábil
919	PREVIDENCIA - RGPS	4	38,00	976,51	Receita Extra Despesa Extra
920	IRRF - SALARIO	2	22,50	155,52	Receita Extra Despesa Extra

**Contribuição Previdenciária do Segurado por Vínculo**

Vínculo	Valor
97 - Contratados	976,51
<b>Total</b>	<b>976,51</b>

<b>Base de I.R.R.F.</b>	<b>9.662,07</b>
<b>Base de F.G.T.S.</b>	<b>0,00</b>

<b>Base de Previdência Total</b>	<b>9.662,07</b>
Base de Previdência por Vínculo	Valor
97 - Contratados	9.662,07

**FUNDO MUNICIPAL DE SAUDE DE LIMOEIRO**

PC COMENDADOR PESTANA, 01, CENTRO. LIMOEIRO-PE

CNPJ: 10.628.610/0001-98

Folha Mensal

Página 13 de 48

07/01/2019 16:21

**Resumo Contábil****Unidade: 000012 - UNIDADE BASICA DE SAUDE - CONTRATO EMERGENCIAL**

<b>Total a Empenhar</b>	<b>291.125,79</b>	
Total de Vencimentos	246.478,93	
Salário Família	665,91	
Outras Deduções	0,00	
Horas Extras (319016)	0,00	
Bolsa de Estudo (339018)	0,00	
Despesa/Receita.Extra (PASEP,...)	0,00	
Sal. Maternidade	3.808,00	
Benefícios Assistenciais	0,00	
<b>Total Bruto</b>	<b>250.952,84</b>	
Total de Descontos	21.555,35	
Total Líquido	229.397,49	Valor Ref. a 13º Salário
FGTS a Recolher	0,00	→ Valores Sem 13º Salário

Vínculo	Qtde.	Bruto		Deduções			Líquido
		Patronal	Bruto	Salário Família	Salário Maternidade	Outras Deduções	Patronal Líquido
97 Contratados	1		40.172,95	665,91	3.808,00	0,00	35.699,04
<b>Total</b>			<b>40.172,95</b>	<b>665,91</b>	<b>3.808,00</b>	<b>0,00</b>	<b>35.699,04</b>

**Funcionários**

Situação	Quantidade
01 - Normal	
12 - Término do Contrato de Trabalho	
95 - Afastamento por Licença Maternidade/Paternidade	
<b>Total</b>	
Quantidade de trabalhadores processados	

**Proventos**

Evento	Descrição	Qtde.	Refer.	Valor	Classificação contábil
001	SALARIO BASE	83	2.483,00	147.722,65	Salário Base
021	INSALUBRIDADE 20%	79	1.580,00	28.602,93	
059	ADICIONAL NOTURNO (HORAS)	3	217,00	230,02	
063	PMAQ	62	0,00	65.070,00	
903	SALARIO MATERNIDADE	2	34,00	3.808,00	Salário Maternidade
904	SALARIO FAMILIA	17	21,00	665,91	Salário Família
907	FERIAS PROPORCIONAIS	2	0,00	2.240,00	
913	13o. SALARIO PROPORCIONAL	2	8,00	2.240,00	
916	1/3 FERIAS - RESCISAO	1	1,00	373,33	

**Descontos**

Evento	Descrição	Qtde.	Refer.	Valor	Classificação contábil
042	ASSEMULPE	1	1,00	9,54	Receita Extra Despesa Extra
919	PREVIDENCIA - RGPS	84	786,00	18.249,23	Receita Extra Despesa Extra
920	IRRF - SALARIO	38	472,50	3.117,38	Receita Extra Despesa Extra
922	PREVIDÊNCIA 13º SALARIO - RGPS	2	16,00	179,20	Receita Extra Despesa Extra

**Contribuição Previdenciária do Segurado por Vínculo**

Vínculo	Valor
97 - Contratados	18.428,43
<b>Total</b>	<b>18.428,43</b>

<b>Base de I.R.R.F.</b>	<b>185.216,93</b>	<b>Base de Previdência Total</b>	<b>182.603,60</b>
<b>Base de F.G.T.S.</b>	<b>0,00</b>	Base de Previdência por Vínculo	Valor
		97 - Contratados	182.603,60

**FUNDO MUNICIPAL DE SAUDE DE LIMOEIRO**

PC COMENDADOR PESTANA, 01, CENTRO. LIMOEIRO-PE

CNPJ: 10.628.610/0001-98

Mês: 04/2019

Folha Mensal

Página 14 de 48

07/01/2019 16:21

**Resumo Contábil****Unidade: 000013 - SEDE - COMISSONADO**

<b>Total a Empenhar</b>	<b>31.507,70</b>	
Total de Vencimentos	25.799,99	
Salário Família	31,71	
Outras Deduções	0,00	
Horas Extras (319016)	0,00	
Bolsa de Estudo (339018)	0,00	
Despesa/Receita.Extra (PASEP,...)	0,00	
Sal. Maternidade	0,00	
Benefícios Assistenciais	0,00	
<b>Total Bruto</b>	<b>25.831,70</b>	
Total de Descontos	4.190,19	
Total Líquido	21.641,51	Valor Ref. a 13º Salário
FGTS a Recolher	0,00	→ Valores Sem 13º Salário

**Patronal**

Vínculo	Qtde.	Bruto		Deduções			Líquido
		Patronal Bruto	Salário Família	Salário Maternidade	Outras Deduções	Patronal Líquido	
35 Comissionados	1	5.676,00	31,71	0,00	0,00	5.644,29	
<b>Total</b>		<b>5.676,00</b>	<b>31,71</b>	<b>0,00</b>	<b>0,00</b>	<b>5.644,29</b>	

**Funcionários**

Situação	Quantidade
01 - Normal	
21 - Rescisão sem Justa Causa por Iniciativa do Empregado ou exoneração de cargo efetivo a pedido do servidor	
<b>Total</b>	
Quantidade de trabalhadores processados	

**Proventos**

Evento	Descrição	Qtde.	Refer.	Valor	Classificação contábil
001	SALARIO BASE	3	90,00	5.100,00	Salário Base
002	CARGO COMISSONADO	3	89,00	14.266,66	Salário Base
021	INSALUBRIDADE 20%	1	20,00	320,00	
031	GRATIFICAÇÃO 30%	1	30,00	480,00	
032	GRATIFICAÇÃO 50%	1	50,00	1.150,00	
075	GRATIFICAÇÃO	1	50,00	1.150,00	
904	SALARIO FAMILIA	1	1,00	31,71	Salário Família
913	13o. SALARIO PROPORCIONAL	1	4,00	3.333,33	

**Descontos**

Evento	Descrição	Qtde.	Refer.	Valor	Classificação contábil
042	ASSEMBLPE	1	1,00	12,00	Receita Extra Despesa Extra
919	PREVIDENCIA - RGPS	6	59,00	1.899,03	Receita Extra Despesa Extra
920	IRRF - SALARIO	4	65,00	1.822,30	Receita Extra Despesa Extra
922	PREVIDÊNCIA 13º SALARIO - RGPS	1	11,00	366,66	Receita Extra Despesa Extra
923	IRRF - DEC.TERC.	1	15,00	90,20	Receita Orçamentária

**Contribuição Previdenciária do Segurado por Vínculo**

Vínculo	Valor
35 - Comissionados	2.265,69
<b>Total</b>	<b>2.265,69</b>

<b>Base de I.R.R.F.</b>	<b>25.799,99</b>
<b>Base de F.G.T.S.</b>	<b>0,00</b>

<b>Base de Previdência Total</b>	<b>25.799,99</b>
Base de Previdência por Vínculo	Valor
35 - Comissionados	25.799,99

**FUNDO MUNICIPAL DE SAUDE DE LIMOEIRO**

PC COMENDADOR PESTANA, 01, CENTRO. LIMOEIRO-PE

CNPJ: 10.628.610/0001-98

Mês: 04/2019

Folha Mensal

Página 15 de 48

07/01/2019 16:21

**Resumo Contábil****Unidade: 000014 - SEDE - CONTRATO EMERGENCIAL**

<b>Total a Empenhar</b>	<b>38.319,41</b>	
Total de Vencimentos	27.906,00	
Salário Família	63,42	
Outras Deduções	0,00	
Horas Extras (319016)	1.766,33	
Bolsa de Estudo (339018)	0,00	
Despesa/Receita.Extra (PASEP,...)	0,00	
Sal. Maternidade	1.685,00	
Benefícios Assistenciais	0,00	
<b>Total Bruto</b>	<b>31.420,75</b>	
Total de Descontos	2.572,01	
Total Líquido	28.848,74	Valor Ref. a 13º Salário
FGTS a Recolher	0,00	→ Valores Sem 13º Salário

Vínculo	Qtde.	Bruto		Deduções			Líquido
		Patronal	Bruto	Salário Família	Salário Maternidade	Outras Deduções	Patronal Líquido
97 Contratados	3	6.898,66	6.898,66	63,42	1.685,00	0,00	5.150,24
<b>Total</b>		<b>6.898,66</b>	<b>6.898,66</b>	<b>63,42</b>	<b>1.685,00</b>	<b>0,00</b>	<b>5.150,24</b>

**Funcionários**

Situação	Quantidade
01 - Normal	
95 - Afastamento por Licença Maternidade/Paternidade	
<b>Total</b>	
Quantidade de trabalhadores processados	

**Proventos**

Evento	Descrição	Qtde.	Refer.	Valor	Classificação contábil
001	SALARIO BASE	25	750,00	24.432,00	Salário Base
004	HORA EXTRA 50%	6	180,00	1.448,33	Hora Extra
021	INSALUBRIDADE 20%	14	280,00	2.698,40	
059	ADICIONAL NOTURNO (HORAS)	2	210,00	222,60	
068	GRAT RESP TECNICA	1	0,00	553,00	
074	HORA EXTRA 50% RETROATIVO	1	40,00	318,00	Hora Extra
903	SALARIO MATERNIDADE	1	30,00	1.685,00	Salário Maternidade
904	SALARIO FAMILIA	2	2,00	63,42	Salário Família

**Descontos**

Evento	Descrição	Qtde.	Refer.	Valor	Classificação contábil
042	ASSEMULPE	3	3,00	28,62	Receita Extra Despesa Extra
919	PREVIDENCIA - RGPS	26	210,00	2.543,39	Receita Extra Despesa Extra

**Contribuição Previdenciária do Segurado por Vínculo**

Vínculo	Valor
97 - Contratados	2.543,39
<b>Total</b>	<b>2.543,39</b>

<b>Base de I.R.R.F.</b>	<b>31.357,33</b>
<b>Base de F.G.T.S.</b>	<b>0,00</b>

<b>Base de Previdência Total</b>	<b>31.357,33</b>
Base de Previdência por Vínculo	Valor
97 - Contratados	31.357,33

**FUNDO MUNICIPAL DE SAUDE DE LIMOEIRO**

PC COMENDADOR PESTANA, 01, CENTRO. LIMOEIRO-PE

CNPJ: 10.628.610/0001-98

Mês: 04/2019

Folha Mensal

Página 16 de 48

07/01/2019 16:21

**Resumo Contábil****Unidade: 000015 - VIGILANCIA AMBIENTAL - CONTRATO EMERGENCIAL**

<b>Total a Empenhar</b>	<b>6.968,45</b>	
Total de Vencimentos	5.685,84	
Salário Família	31,71	
Outras Deduções	0,00	
Horas Extras (319016)	0,00	
Bolsa de Estudo (339018)	0,00	
Despesa/Receita.Extra (PASEP,...)	0,00	
Sal. Maternidade	0,00	
Benefícios Assistenciais	0,00	
<b>Total Bruto</b>	<b>5.717,55</b>	
Total de Descontos	454,85	
Total Líquido	5.262,70	Valor Ref. a 13º Salário
FGTS a Recolher	0,00	→ Valores Sem 13º Salário

Vínculo	Qtde.	Bruto		Deduções			Líquido	
		Patronal	Bruto	Salário Família	Salário Maternidade	Outras Deduções	Patronal Líquido	Líquido
97 Contratados	6		1.250,90	31,71	0,00	0,00	1.219,19	7.314,70
<b>Total</b>			<b>1.250,90</b>	<b>31,71</b>	<b>0,00</b>	<b>0,00</b>	<b>1.219,19</b>	<b>7.314,70</b>

**Funcionários**

Situação	Quantidade
01 - Normal	
<b>Total</b>	
Quantidade de trabalhadores processados	

**Proventos**

Evento	Descrição	Qtde.	Refer.	Valor	Classificação contábil
001	SALARIO BASE	5	150,00	4.770,00	Salário Base
021	INSALUBRIDADE 20%	5	100,00	954,00	
904	SALARIO FAMILIA	1	1,00	31,71	Salário Família

**Descontos**

Evento	Descrição	Qtde.	Refer.	Valor	Classificação contábil
017	FALTAS (DIAS)	1	6,00	38,16	Valor já descontado do Bruto
919	PREVIDENCIA - RGPS	5	40,00	454,85	Receita Extra Despesa Extra

**Contribuição Previdenciária do Segurado por Vínculo**

Vínculo	Valor
97 - Contratados	454,85
<b>Total</b>	<b>454,85</b>

<b>Base de I.R.R.F.</b>	<b>5.685,84</b>	<b>Base de Previdência Total</b>	<b>5.685,84</b>
<b>Base de F.G.T.S.</b>	<b>0,00</b>	Base de Previdência por Vínculo	Valor
		97 - Contratados	5.685,84

**FUNDO MUNICIPAL DE SAUDE DE LIMOEIRO**

PC COMENDADOR PESTANA, 01, CENTRO. LIMOEIRO-PE

CNPJ: 10.628.610/0001-98

Mês: 04/2019

Folha Mensal

Página 17 de 48

07/01/2019 16:21

**Resumo Contábil****Unidade: 000018 - VIGILANCIA SANITARIA - CONT EMERGENCIAL**

<b>Total a Empenhar</b>	<b>7.015,01</b>	
Total de Vencimentos	5.724,00	
Salário Família	31,71	
Outras Deduções	0,00	
Horas Extras (319016)	0,00	
Bolsa de Estudo (339018)	0,00	
Despesa/Receita.Extra (PASEP,...)	0,00	
Sal. Maternidade	0,00	
Benefícios Assistenciais	0,00	
Total Bruto	5.755,71	
Total de Descontos	457,90	
Total Líquido	5.297,81	Valor Ref. a 13º Salário
FGTS a Recolher	0,00	→ Valores Sem 13º Salário

Vínculo	Qtde.	Bruto		Deduções			Líquido
		Patronal	Bruto	Salário Família	Salário Maternidade	Outras Deduções	Patronal Líquido
97 Contratados	40	1.259,30	1.259,30	31,71	0,00	0,00	1.227,59
<b>Total</b>		<b>1.259,30</b>	<b>1.259,30</b>	<b>31,71</b>	<b>0,00</b>	<b>0,00</b>	<b>1.227,59</b>

**Funcionários**

Situação	Quantidade
01 - Normal	40
94 - Afastamento por Doença não relacionada ao trabalho	
<b>Total</b>	<b>40</b>
Quantidade de trabalhadores processados	

**Proventos**

Evento	Descrição	Qtde.	Refer.	Valor	Classificação contábil
001	SALARIO BASE	5	150,00	4.770,00	Salário Base
021	INSALUBRIDADE 20%	5	100,00	954,00	
904	SALARIO FAMILIA	1	1,00	31,71	Salário Família

**Descontos**

Evento	Descrição	Qtde.	Refer.	Valor	Classificação contábil
919	PREVIDENCIA - RGPS	5	40,00	457,90	Receita Extra Despesa Extra

**Contribuição Previdenciária do Segurado por Vínculo**

Vínculo	Valor
97 - Contratados	457,90
<b>Total</b>	<b>457,90</b>

<b>Base de I.R.R.F.</b>	<b>5.724,00</b>
<b>Base de F.G.T.S.</b>	<b>0,00</b>

<b>Base de Previdência Total</b>	<b>5.724,00</b>
Base de Previdência por Vínculo	Valor
97 - Contratados	5.724,00

**FUNDO MUNICIPAL DE SAUDE DE LIMOEIRO**

PC COMENDADOR PESTANA, 01, CENTRO. LIMOEIRO-PE

CNPJ: 10.628.610/0001-98

Mês: 04/2019

Folha Mensal

Página 18 de 40

07/01/2019 16:21

**Resumo Contábil****Unidade: 000020 - SEDE - CELETISTA**

<b>Total a Empenhar</b>	<b>5.141,63</b>	
Total de Vencimentos	3.319,10	
Salário Família	0,00	
Outras Deduções	0,00	
Horas Extras (319016)	636,00	
Bolsa de Estudo (339018)	0,00	
Despesa/Receita.Extra (PASEP,...)	0,00	
Sal. Maternidade	0,00	
Benefícios Assistenciais	0,00	
<b>Total Bruto</b>	<b>3.955,10</b>	
Total de Descontos	943,71	
Total Líquido	3.011,39	Valor Ref. a 13º Salário
FGTS a Recolher	316,40	Valores Sem 13º Salário

Vínculo	Qtde.	Bruto		Deduções			Líquido	
		Patronal	Bruto	Salário Família	Salário Maternidade	Outras Deduções	Patronal	Líquido
04 Celetista	0		870,13	0,00	0,00	0,00	870,13	
<b>Total</b>			<b>870,13</b>	<b>0,00</b>	<b>0,00</b>	<b>0,00</b>	<b>870,13</b>	

**Funcionários**

Situação	Quantidade
01 - Normal	
<b>Total</b>	
Quantidade de trabalhadores processados	

**Proventos**

Evento	Descrição	Qtde.	Refer.	Valor	Classificação contábil
001	SALARIO BASE	3	90,00	2.862,00	Salário Base
004	HORA EXTRA 50%	1	40,00	318,00	Hora Extra
021	INSALUBRIDADE 20%	2	40,00	381,60	
039	INCORPORAÇÃO	1	0,00	75,50	
074	HORA EXTRA 50% RETROATIVO	1	40,00	318,00	Hora Extra

**Descontos**

Evento	Descrição	Qtde.	Refer.	Valor	Classificação contábil
006	EMPRESTIMO CONSIG. CEF	2	0,00	323,07	Receita Extra Despesa Extra
042	ASSEMULPE	1	1,00	9,54	Receita Extra Despesa Extra
049	EMPRESTIMO CONSIG. CEF II	1	0,00	32,86	Receita Extra Despesa Extra
052	EMPRESTIMO CONSIG. CEF V	1	0,00	244,03	Receita Extra Despesa Extra
919	PREVIDENCIA - RGPS	3	25,00	334,21	Receita Extra Despesa Extra

**Contribuição Previdenciária do Segurado por Vínculo**

Vínculo	Valor
04 - Celetista	334,21
<b>Total</b>	<b>334,21</b>

<b>Base de I.R.R.F.</b>	<b>3.955,10</b>
<b>Base de F.G.T.S.</b>	<b>3.955,10</b>

<b>Base de Previdência Total</b>	<b>3.955,10</b>
Base de Previdência por Vínculo	Valor
04 - Celetista	3.955,10

**FUNDO MUNICIPAL DE SAUDE DE LIMOEIRO**

PC COMENDADOR PESTANA, 01, CENTRO. LIMOEIRO-PE

CNPJ: 10.628.610/0001-98

Mês: 04/2019

Folha Mensal

Página 19 de 48

07/01/2019 16:21

**Resumo Contábil****Unidade: 000021 - SEDE - CONTRATO**

<b>Total a Empenhar</b>	<b>1.195,60</b>	
Total de Vencimentos	980,00	
Salário Família	0,00	
Outras Deduções	0,00	
Horas Extras (319016)	0,00	
Bolsa de Estudo (339018)	0,00	
Despesa/Receita.Extra (PASEP,...)	0,00	
Sal. Maternidade	0,00	
Benefícios Assistenciais	0,00	
<b>Total Bruto</b>	<b>980,00</b>	
Total de Descontos	78,40	
Total Líquido	901,60	Valor Ref. a 13º Salário
FGTS a Recolher	0,00	→ Valores Sem 13º Salário

Vínculo	Qtde.	Bruto		Deduções			Líquido	
		Patronal	Bruto	Salário Família	Salário Maternidade	Outras Deduções	Patronal Líquido	Líquido
97 Contratados	8	215,60		0,00	0,00	0,00	215,60	215,60
<b>Total</b>		<b>215,60</b>		<b>0,00</b>	<b>0,00</b>	<b>0,00</b>	<b>215,60</b>	<b>215,60</b>

**Funcionários**

Situação	Quantidade
01 - Normal	
Total	
Quantidade de trabalhadores processados	

**Proventos**

Evento	Descrição	Qtde.	Refer.	Valor	Classificação contábil
001	SALARIO BASE	1	30,00	980,00	Salário Base

**Descontos**

Evento	Descrição	Qtde.	Refer.	Valor	Classificação contábil
919	PREVIDENCIA - RGPS	1	8,00	78,40	Receita Extra Despesa Extra

**Contribuição Previdenciária do Segurado por Vínculo**

Vínculo	Valor
97 - Contratados	78,40
<b>Total</b>	<b>78,40</b>

<b>Base de I.R.R.F.</b>	<b>980,00</b>
<b>Base de F.G.T.S.</b>	<b>0,00</b>

<b>Base de Previdência Total</b>	<b>980,00</b>
Base de Previdência por Vínculo	Valor
97 - Contratados	980,00

**FUNDO MUNICIPAL DE SAUDE DE LIMOEIRO**

PC COMENDADOR PESTANA, 01, CENTRO. LIMOEIRO-PE

CNPJ: 10.628.610/0001-98

Mês: 04/2019  
**Folha Mensal**

Página 20 de 48

07/01/2019 16:21

**Resumo Contábil****Unidade: 000022 - RESIDENCIA TERAPEUTICA - CONT EMERGENCIAL**

<b>Total a Empenhar</b>	<b>12.070,43</b>	
Total de Vencimentos	9.575,78	
Salário Família	0,00	
Outras Deduções	0,00	
Horas Extras (319016)	318,00	
Bolsa de Estudo (339018)	0,00	
Despesa/Receita.Extra (PASEP,...)	0,00	
Sal. Maternidade	0,00	
Benefícios Assistenciais	0,00	
<b>Total Bruto</b>	<b>9.893,78</b>	
Total de Descontos	791,46	
Total Líquido	9.102,32	Valor Ref. a 13º Salário
FGTS a Recolher	0,00	→ Valores Sem 13º Salário

Vínculo	Qtde.	Bruto		Deduções			Líquido	
		Patronal	Bruto	Salário Família	Salário Maternidade	Outras Deduções	Patronal	Líquido
97 Contratados	64		2.176,65	0,00	0,00	0,00	2.176,65	
<b>Total</b>			<b>2.176,65</b>	<b>0,00</b>	<b>0,00</b>	<b>0,00</b>	<b>2.176,65</b>	

**Funcionários**

Situação	Quantidade
01 - Normal	
<b>Total</b>	
Quantidade de trabalhadores processados	

**Proventos**

Evento	Descrição	Qtde.	Refer.	Valor	Classificação contábil
001	SALARIO BASE	8	240,00	7.632,00	Salário Base
004	HORA EXTRA 50%	1	40,00	318,00	Hora Extra
021	INSALUBRIDADE 20%	8	160,00	1.526,40	
059	ADICIONAL NOTURNO (HORAS)	4	420,00	417,38	

**Descontos**

Evento	Descrição	Qtde.	Refer.	Valor	Classificação contábil
919	PREVIDENCIA - RGPS	8	64,00	791,46	Receita Extra Despesa Extra

**Contribuição Previdenciária do Segurado por Vínculo**

Vínculo	Valor
97 - Contratados	791,46
<b>Total</b>	<b>791,46</b>

<b>Base de I.R.R.F.</b>	<b>9.893,78</b>
<b>Base de F.G.T.S.</b>	<b>0,00</b>

<b>Base de Previdência Total</b>	<b>9.893,78</b>
Base de Previdência por Vínculo	Valor
97 - Contratados	9.893,78

**FUNDO MUNICIPAL DE SAUDE DE LIMOEIRO**

PC COMENDADOR PESTANA, 01, CENTRO. LIMOEIRO-PE

CNPJ: 10.628.610/0001-98

Mês: 04/2019

Folha Mensal

Página 21 de 42

07/01/2019 16:21

**Resumo Contábil****Unidade: 000023 - NUCLEO DE APOIO A SAUDE DA FAMILIA - EFETIVOS**

<b>Total a Empenhar</b>	<b>5.885,40</b>	
Total de Vencimentos	5.295,00	
Salário Família	0,00	
Outras Deduções	0,00	
Horas Extras (319016)	0,00	
Bolsa de Estudo (339018)	0,00	
Despesa/Receita.Extra (PASEP,...)	0,00	
Sal. Maternidade	0,00	
Benefícios Assistenciais	0,00	
<b>Total Bruto</b>	<b>5.295,00</b>	
Total de Descontos	552,39	
Total Líquido	4.742,61	Valor Ref. a 13º Salário
FGTS a Recolher	0,00	→ Valores Sem 13º Salário

Vínculo	Qtde.	Bruto		Deduções			Líquido
		Patronal	Bruto	Salário Família	Salário Maternidade	Outras Deduções	Patronal Líquido
30 Efetivos - RPPS 1 - Admitidos até 10/2011	7,5		590,40	0,00	0,00	0,00	590,40
<b>Total</b>			<b>590,40</b>	<b>0,00</b>	<b>0,00</b>	<b>0,00</b>	<b>590,40</b>

**Funcionários**

Situação	Quantidade
01 - Normal	
<b>Total</b>	
Quantidade de trabalhadores processados	

**Proventos**

Evento	Descrição	Qtde.	Refer.	Valor	Classificação contábil
001	SALARIO BASE	2	60,00	1.914,00	Salário Base
018	COMPLEMENTO SALARIAL	1	0,00	1.368,00	
021	INSALUBRIDADE 20%	1	20,00	192,00	
032	GRATIFICAÇÃO 50%	1	50,00	800,00	
057	COMP CARGO COMISSIONADO	1	0,00	646,00	
063	PMAQ	1	0,00	375,00	

**Descontos**

Evento	Descrição	Qtde.	Refer.	Valor	Classificação contábil
920	IRRF - SALARIO	1	7,50	11,19	Receita Extra Despesa Extra
942	PREVIDÊNCIA - RPPS	2	22,00	541,20	Receita Extra Despesa Extra

**Contribuição Previdenciária do Segurado por Vínculo**

Vínculo	Valor
30 - Efetivos - RPPS 1 - Admitidos até 10/2011	541,20
<b>Total</b>	<b>541,20</b>

<b>Base de I.R.R.F.</b>	<b>4.920,00</b>
<b>Base de F.G.T.S.</b>	<b>0,00</b>

<b>Base de Previdência Total</b>	<b>4.920,00</b>
Base de Previdência por Vínculo	Valor
30 - Efetivos - RPPS 1 - Admitidos até 10/2011	4.920,00

**FUNDO MUNICIPAL DE SAUDE DE LIMOEIRO**

PC COMENDADOR PESTANA, 01, CENTRO. LIMOEIRO-PE

CNPJ: 10.628.610/0001-98

Mês: 04/2019

Folha Mensal

Página 22 de 42

07/01/2019 16:21

**Resumo Contábil****Unidade: 000024 - SAMU - CONT EMERGENCIAL**

<b>Total a Empenhar</b>	<b>36.774,77</b>	
Total de Vencimentos	29.510,63	
Salário Família	539,07	
Outras Deduções	0,00	
Horas Extras (319016)	190,80	
Bolsa de Estudo (339018)	0,00	
Despesa/Receita.Extra (PASEP,...)	0,00	
Sal. Maternidade	0,00	
Benefícios Assistenciais	0,00	
<b>Total Bruto</b>	<b>30.240,50</b>	
Total de Descontos	2.477,85	
Total Líquido	27.762,65	Valor Ref. a 13º Salário
FGTS a Recolher	0,00	→ Valores Sem 13º Salário

Vínculo	Qtde.	Bruto		Deduções			Líquido
		Patronal	Bruto	Salário Família	Salário Maternidade	Outras Deduções	Patronal Líquido
97 Contratados	180	6.534,27	6.534,27	539,07	0,00	0,00	5.995,20
<b>Total</b>		<b>6.534,27</b>	<b>6.534,27</b>	<b>539,07</b>	<b>0,00</b>	<b>0,00</b>	<b>5.995,20</b>

**Funcionários**

Situação	Quantidade
01 - Normal	
<b>Total</b>	
Quantidade de trabalhadores processados	

**Proventos**

Evento	Descrição	Qtde.	Refer.	Valor	Classificação contábil
001	SALARIO BASE	22	660,00	24.152,00	Salário Base
004	HORA EXTRA 50%	1	24,00	190,80	Hora Extra
021	INSALUBRIDADE 20%	18	360,00	4.067,20	
059	ADICIONAL NOTURNO (HORAS)	18	1.050,00	1.291,43	
904	SALARIO FAMILIA	12	17,00	539,07	Salário Família

**Descontos**

Evento	Descrição	Qtde.	Refer.	Valor	Classificação contábil
919	PREVIDENCIA - RGPS	22	180,00	2.463,72	Receita Extra Despesa Extra
920	IRRF - SALARIO	2	15,00	14,13	Receita Extra Despesa Extra

**Contribuição Previdenciária do Segurado por Vínculo**

Vínculo	Valor
97 - Contratados	2.463,72
<b>Total</b>	<b>2.463,72</b>

<b>Base de I.R.R.F.</b>	<b>29.701,43</b>
<b>Base de F.G.T.S.</b>	<b>0,00</b>

<b>Base de Previdência Total</b>	<b>29.701,43</b>
Base de Previdência por Vínculo	Valor
97 - Contratados	29.701,43

**FUNDO MUNICIPAL DE SAUDE DE LIMOEIRO**

PC COMENDADOR PESTANA, 01, CENTRO. LIMOEIRO-PE

CNPJ: 10.628.610/0001-98

Mês: 04/2019

Folha Mensal

Página 23 de 48

07/01/2019 16:21

**Resumo Contábil****Unidade: 000025 - VIGILANCIA EPIDEMIOLOGICA - CONT EMERGENCIAL**

<b>Total a Empenhar</b>	<b>2.912,87</b>	
Total de Vencimentos	2.361,60	
Salário Família	31,71	
Outras Deduções	0,00	
Horas Extras (319016)	0,00	
Bolsa de Estudo (339018)	0,00	
Despesa/Receita.Extra (PASEP,...)	0,00	
Sal. Maternidade	0,00	
Benefícios Assistenciais	0,00	
<b>Total Bruto</b>	<b>2.393,31</b>	
Total de Descontos	198,46	
Total Líquido	2.194,85	Valor Ref. a 13º Salário
FGTS a Recolher	0,00	→ Valores Sem 13º Salário

Vínculo	Qtde.	Bruto		Deduções			Líquido	
		Patronal	Bruto	Salário Família	Salário Maternidade	Outras Deduções	Patronal	Líquido
97 Contratados	1		519,56	31,71	0,00	0,00	487,85	487,85
<b>Total</b>			<b>519,56</b>	<b>31,71</b>	<b>0,00</b>	<b>0,00</b>	<b>487,85</b>	<b>487,85</b>

**Funcionários**

Situação	Quantidade
01 - Normal	
Total	
Quantidade de trabalhadores processados	

**Proventos**

Evento	Descrição	Qtde.	Refer.	Valor	Classificação contábil
001	SALARIO BASE	2	60,00	1.968,00	Salário Base
021	INSALUBRIDADE 20%	2	40,00	393,60	
904	SALARIO FAMILIA	1	1,00	31,71	Salário Família

**Descontos**

Evento	Descrição	Qtde.	Refer.	Valor	Classificação contábil
042	ASSEMULPE	1	1,00	9,54	Receita Extra Despesa Extra
919	PREVIDENCIA - RGPS	2	16,00	188,92	Receita Extra Despesa Extra

**Contribuição Previdenciária do Segurado por Vínculo**

Vínculo	Valor
97 - Contratados	188,92
<b>Total</b>	<b>188,92</b>

<b>Base de I.R.R.F.</b>	<b>2.361,60</b>
<b>Base de F.G.T.S.</b>	<b>0,00</b>

<b>Base de Previdência Total</b>	<b>2.361,60</b>
Base de Previdência por Vínculo	Valor
97 - Contratados	2.361,60

**FUNDO MUNICIPAL DE SAUDE DE LIMOEIRO**

PC COMENDADOR PESTANA, 01, CENTRO. LIMOEIRO-PE

CNPJ: 10.628.610/0001-98

Mês: 04/2019

Folha Mensal

Página 24 de 48

07/01/2019 16:21

**Resumo Contábil****Unidade: 000026 - CENTRO DE ESPECIALIDADES ODONTOLOGICA - CONTRATO EMERGENCIAL**

<b>Total a Empenhar</b>	<b>50.374,69</b>	
Total de Vencimentos	41.439,60	
Salário Família	76,71	
Outras Deduções	0,00	
Horas Extras (319016)	0,00	
Bolsa de Estudo (339018)	0,00	
Despesa/Receita.Extra (PASEP,...)	0,00	
Sal. Maternidade	630,00	
Benefícios Assistenciais	0,00	
<b>Total Bruto</b>	<b>42.146,31</b>	
Total de Descontos	3.505,07	
Total Líquido	38.641,24	Valor Ref. a 13º Salário
FGTS a Recolher	0,00	→ Valores Sem 13º Salário

Vínculo	Qtde.	Bruto		Deduções			Líquido	
		Patronal	Bruto	Salário Família	Salário Maternidade	Outras Deduções	Patronal	Líquido
97 Contratados	171	8.228,38	8.228,38	76,71	0,00	0,00	8.151,67	8.151,67
<b>Total</b>		<b>8.228,38</b>	<b>8.228,38</b>	<b>76,71</b>	<b>0,00</b>	<b>0,00</b>	<b>8.151,67</b>	<b>8.151,67</b>

**Funcionários**

Situação	Quantidade
01 - Normal	
12 - Término do Contrato de Trabalho	
21 - Rescisão sem Justa Causa por Iniciativa do Empregado ou exoneração de cargo efetivo a pedido do servidor	
<b>Total</b>	
Quantidade de trabalhadores processados	

**Proventos**

Evento	Descrição	Qtde.	Refer.	Valor	Classificação contábil
001	SALARIO BASE	20	571,00	30.802,00	Salário Base
021	INSALUBRIDADE 20%	19	380,00	5.969,60	
063	PMAQ	17	0,00	4.038,00	
904	SALARIO FAMILIA	2	2,00	76,71	Salário Família
907	FERIAS PROPORCIONAIS	1	0,00	630,00	
914	13º SALARIO MATERNIDADE	1	3,00	630,00	Salário Maternidade

**Descontos**

Evento	Descrição	Qtde.	Refer.	Valor	Classificação contábil
919	PREVIDENCIA - RGPS	20	171,00	3.218,90	Receita Extra Despesa Extra
920	IRRF - SALARIO	11	82,50	235,77	Receita Extra Despesa Extra
922	PREVIDÊNCIA 13º SALARIO - RGPS	1	8,00	50,40	Receita Extra Despesa Extra

**Contribuição Previdenciária do Segurado por Vínculo**

Vínculo	Valor
97 - Contratados	3.269,30
<b>Total</b>	<b>3.269,30</b>

<b>Base de I.R.R.F.</b>	<b>38.031,60</b>
<b>Base de F.G.T.S.</b>	<b>0,00</b>

<b>Base de Previdência Total</b>	<b>37.401,60</b>
Base de Previdência por Vínculo	Valor
97 - Contratados	37.401,60

**FUNDO MUNICIPAL DE SAUDE DE LIMOEIRO**

PC COMENDADOR PESTANA, 01, CENTRO. LIMOEIRO-PE

CNPJ: 10.628.610/0001-98

Mês: 04/2019

Folha Mensal

Página 25 de 48

07/01/2019 16:21

**Resumo Contábil****Unidade: 000027 - RESIDENCIA TERAPEUTICA - COMISSONADO**

<b>Total a Empenhar</b>	<b>1.952,00</b>	
Total de Vencimentos	1.600,00	
Salário Família	0,00	
Outras Deduções	0,00	
Horas Extras (319016)	0,00	
Bolsa de Estudo (339018)	0,00	
Despesa/Receita.Extra (PASEP,...)	0,00	
Sal. Maternidade	0,00	
Benefícios Assistenciais	0,00	
<b>Total Bruto</b>	<b>1.600,00</b>	
Total de Descontos	128,00	
<b>Total Líquido</b>	<b>1.472,00</b>	Valor Ref. a 13º Salário
FGTS a Recolher	0,00	→ Valores Sem 13º Salário

Vínculo	Qtde.	Bruto		Deduções			Líquido	
		Patronal	Bruto	Salário Família	Salário Maternidade	Outras Deduções	Patronal	Líquido
35 Comissionados	8	352,00	0,00	0,00	0,00	352,00	0,00	
<b>Total</b>		<b>352,00</b>	<b>0,00</b>	<b>0,00</b>	<b>0,00</b>	<b>352,00</b>	<b>0,00</b>	

**Funcionários**

Situação	Quantidade
01 - Normal	
<b>Total</b>	
Quantidade de trabalhadores processados	

**Proventos**

Evento	Descrição	Qtde.	Refer.	Valor	Classificação contábil
002	CARGO COMISSONADO	1	30,00	1.600,00	Salário Base

**Descontos**

Evento	Descrição	Qtde.	Refer.	Valor	Classificação contábil
919	PREVIDENCIA - RGPS	1	8,00	128,00	Receita Extra Despesa Extra

**Contribuição Previdenciária do Segurado por Vínculo**

Vínculo	Valor
35 - Comissionados	128,00
<b>Total</b>	<b>128,00</b>

<b>Base de I.R.R.F.</b>	<b>1.600,00</b>
<b>Base de F.G.T.S.</b>	<b>0,00</b>

<b>Base de Previdência Total</b>	<b>1.600,00</b>
Base de Previdência por Vínculo	Valor
35 - Comissionados	1.600,00

**FUNDO MUNICIPAL DE SAUDE DE LIMOEIRO**

PC COMENDADOR PESTANA, 01, CENTRO. LIMOEIRO-PE

CNPJ: 10.628.610/0001-98

Mês: 04/2019

Folha Mensal

Página 26 de 48

07/01/2019 16:21

**Resumo Contábil****Unidade: 000028 - CAPSAD III - CONT EMERGENCIAL**

<b>Total a Empenhar</b>	<b>54.326,60</b>	
Total de Vencimentos	41.608,08	
Salário Família	285,39	
Outras Deduções	0,00	
Horas Extras (319016)	0,00	
Bolsa de Estudo (339018)	0,00	
Despesa/Receita.Extra (PASEP,...)	0,00	
Sal. Maternidade	2.688,00	
Benefícios Assistenciais	0,00	
<b>Total Bruto</b>	<b>44.581,47</b>	
Total de Descontos	4.326,02	
Total Líquido	40.255,45	Valor Ref. a 13º Salário
FGTS a Recolher	0,00	→ Valores Sem 13º Salário

Vínculo	Qtde.	Bruto		Deduções			Líquido
		Patronal	Bruto	Salário Família	Salário Maternidade	Outras Deduções	Patronal Líquido
97 Contratados	2	9.745,13	9.745,13	285,39	2.688,00	0,00	6.771,74
<b>Total</b>		<b>9.745,13</b>	<b>9.745,13</b>	<b>285,39</b>	<b>2.688,00</b>	<b>0,00</b>	<b>6.771,74</b>

**Funcionários**

Situação	Quantidade
01 - Normal	
95 - Afastamento por Licença Maternidade/Paternidade	
<b>Total</b>	
Quantidade de trabalhadores processados	

**Proventos**

Evento	Descrição	Qtde.	Refer.	Valor	Classificação contábil
001	SALÁRIO BASE	26	771,00	34.024,00	Salário Base
021	INSALUBRIDADE 20%	26	520,00	6.804,80	
059	ADICIONAL NOTURNO (HORAS)	13	553,00	779,28	
903	SALÁRIO MATERNIDADE	2	39,00	2.688,00	Salário Maternidade
904	SALÁRIO FAMILIA	6	9,00	285,39	Salário Família

**Descontos**

Evento	Descrição	Qtde.	Refer.	Valor	Classificação contábil
042	ASSEMULPE	2	2,00	19,08	Receita Extra Despesa Extra
919	PREVIDENCIA - RGPS	27	229,00	3.971,98	Receita Extra Despesa Extra
920	IRRF - SALARIO	4	52,50	334,96	Receita Extra Despesa Extra

**Contribuição Previdenciária do Segurado por Vínculo**

Vínculo	Valor
97 - Contratados	3.971,98
<b>Total</b>	<b>3.971,98</b>

<b>Base de I.R.R.F.</b>	<b>44.296,08</b>
<b>Base de F.G.T.S.</b>	<b>0,00</b>

<b>Base de Previdência Total</b>	<b>44.296,08</b>
Base de Previdência por Vínculo	Valor
97 - Contratados	44.296,08

**FUNDO MUNICIPAL DE SAUDE DE LIMOEIRO**

PC COMENDADOR PESTANA, 01, CENTRO. LIMOEIRO-PE

CNPJ: 10.628.610/0001-98

Mês: 04/2019

Folha Mensal

Página 27 de 48

07/01/2019 16:21

**Resumo Contábil****Unidade: 000029 - UNIDADE DE ACOLHIMENTO - CONTRATO EMERGENCIAL**

<b>Total a Empenhar</b>	<b>19.379,67</b>	
Total de Vencimentos	15.729,04	
Salário Família	190,26	
Outras Deduções	0,00	
Horas Extras (319016)	0,00	
Bolsa de Estudo (339018)	0,00	
Despesa/Receita.Extra (PASEP,...)	0,00	
Sal. Maternidade	0,00	
Benefícios Assistenciais	0,00	
<b>Total Bruto</b>	<b>15.919,30</b>	
Total de Descontos	1.258,27	
Total Líquido	14.661,03	Valor Ref. a 13º Salário
FGTS a Recolher	0,00	→ Valores Sem 13º Salário

Vínculo	Qtde.	Bruto		Deduções			Líquido
		Patronal	Bruto	Salário Família	Salário Maternidade	Outras Deduções	Patronal Líquido
97 Contratados	96	3.460,37	3.460,37	190,26	0,00	0,00	3.270,11
<b>Total</b>		<b>3.460,37</b>	<b>3.460,37</b>	<b>190,26</b>	<b>0,00</b>	<b>0,00</b>	<b>3.270,11</b>

**Funcionários**

Situação	Quantidade
01 - Normal	
<b>Total</b>	
Quantidade de trabalhadores processados	

**Proventos**

Evento	Descrição	Qtde.	Refer.	Valor	Classificação contábil
001	SALARIO BASE	12	360,00	12.786,00	Salário Base
021	INSALUBRIDADE 20%	12	240,00	2.557,20	
059	ADICIONAL NOTURNO (HORAS)	7	364,00	385,84	
904	SALARIO FAMILIA	3	6,00	190,26	Salário Família

**Descontos**

Evento	Descrição	Qtde.	Refer.	Valor	Classificação contábil
919	PREVIDENCIA - RGPS	12	96,00	1.258,27	Receita Extra Despesa Extra

**Contribuição Previdenciária do Segurado por Vínculo**

Vínculo	Valor
97 - Contratados	1.258,27
<b>Total</b>	<b>1.258,27</b>

<b>Base de I.R.R.F.</b>	<b>15.729,04</b>
<b>Base de F.G.T.S.</b>	<b>0,00</b>

<b>Base de Previdência Total</b>	<b>15.729,04</b>
Base de Previdência por Vínculo	Valor
97 - Contratados	15.729,04

**FUNDO MUNICIPAL DE SAUDE DE LIMOEIRO**

PC COMENDADOR PESTANA, 01, CENTRO. LIMOEIRO-PE

CNPJ: 10.628.610/0001-98

Mês: 04/2019

Folha Mensal

Página 28 de 48

07/01/2019 16:21

**Resumo Contábil****Unidade: 000030 - PROGRAMA AGENTES COMUNITARIOS DE SAUD - CONTRATO EMERGENCIAL**

<b>Total a Empenhar</b>	<b>12.736,63</b>	
Total de Vencimentos	10.767,60	
Salário Família	95,13	
Outras Deduções	0,00	
Horas Extras (319016)	0,00	
Bolsa de Estudo (339018)	0,00	
Despesa/Receita.Extra (PASEP,...)	0,00	
Sal. Maternidade	0,00	
Benefícios Assistenciais	0,00	
<b>Total Bruto</b>	<b>10.862,73</b>	
Total de Descontos	696,38	
Total Líquido	10.166,35	Valor Ref. a 13º Salário
FGTS a Recolher	0,00	→ Valores Sem 13º Salário

Vínculo	Qtde.	Bruto		Deduções			Líquido
		Patronal	Bruto	Salário Família	Salário Maternidade	Outras Deduções	Patronal Líquido
97 Contratados	0	1.873,90	95,13	0,00	0,00	1.778,73	
<b>Total</b>		<b>1.873,90</b>	<b>95,13</b>	<b>0,00</b>	<b>0,00</b>	<b>1.778,73</b>	

**Funcionários**

Situação	Quantidade
01 - Normal	
Total	
Quantidade de trabalhadores processados	

**Proventos**

Evento	Descrição	Qtde.	Refer.	Valor	Classificação contábil
001	SALARIO BASE	7	210,00	7.098,00	Salário Base
021	INSALUBRIDADE 20%	7	140,00	1.419,60	
063	PMAQ	5	0,00	2.250,00	
904	SALARIO FAMILIA	2	3,00	95,13	Salário Família

**Descontos**

Evento	Descrição	Qtde.	Refer.	Valor	Classificação contábil
019	CARTÃO BCSUL	1	0,00	15,00	Receita Extra Despesa Extra
919	PREVIDENCIA - RGPS	7	56,00	681,38	Receita Extra Despesa Extra

**Contribuição Previdenciária do Segurado por Vínculo**

Vínculo	Valor
97 - Contratados	681,38
<b>Total</b>	<b>681,38</b>

<b>Base de I.R.R.F.</b>	<b>8.517,60</b>
<b>Base de F.G.T.S.</b>	<b>0,00</b>

<b>Base de Previdência Total</b>	<b>8.517,60</b>
Base de Previdência por Vínculo	Valor
97 - Contratados	8.517,60

# FUNDO MUNICIPAL DE SAUDE DE LIMOEIRO

PC COMENDADOR PESTANA, 01, CENTRO. LIMOEIRO-PE

CNPJ: 10.628.610/0001-98

Mês: 04/2019

Folha Mensal

Página 29 de 42

07/01/2019 16:21

## Resumo Contábil

Unidade: 000031 - NUCLEO DE APOIO A SAUDE DA FAMILIA - CONTRATO EMERGENCIAL

<b>Total a Empenhar</b>	<b>54.470,66</b>	
Total de Vencimentos	45.594,80	
Salário Família	0,00	
Outras Deduções	0,00	
Horas Extras (319016)	0,00	
Bolsa de Estudo (339018)	0,00	
Despesa/Receita.Extra (PASEP,...)	0,00	
Sal. Maternidade	0,00	
Benefícios Assistenciais	0,00	
<b>Total Bruto</b>	<b>45.594,80</b>	
Total de Descontos	3.774,18	
Total Líquido	41.820,62	Valor Ref. a 13º Salário
FGTS a Recolher	0,00	→ Valores Sem 13º Salário

Vínculo	Qtde.	Bruto		Deduções			Líquido	
		Patronal	Bruto	Salário Família	Salário Maternidade	Outras Deduções	Patronal Líquido	Líquido
97 Contratados	159	8.875,86	8.875,86	0,00	0,00	0,00	8.875,86	8.875,86
<b>Total</b>		<b>8.875,86</b>	<b>8.875,86</b>	<b>0,00</b>	<b>0,00</b>	<b>0,00</b>	<b>8.875,86</b>	<b>8.875,86</b>

### Funcionários

Situação	Quantidade
01 - Normal	
<b>Total</b>	
Quantidade de trabalhadores processados	

### Proventos

Evento	Descrição	Qtde.	Refer.	Valor	Classificação contábil
001	SALARIO BASE	18	522,00	35.114,00	Salário Base
021	INSALUBRIDADE 20%	13	260,00	5.230,80	
063	PMAQ	14	0,00	5.250,00	

### Descontos

Evento	Descrição	Qtde.	Refer.	Valor	Classificação contábil
919	PREVIDENCIA - RGPS	18	159,00	3.592,98	Receita Extra Despesa Extra
920	IRRF - SALARIO	15	112,50	181,20	Receita Extra Despesa Extra

### Contribuição Previdenciária do Segurado por Vínculo

Vínculo	Valor
97 - Contratados	3.592,98
<b>Total</b>	<b>3.592,98</b>

<b>Base de I.R.R.F.</b>	<b>40.344,80</b>
<b>Base de F.G.T.S.</b>	<b>0,00</b>

<b>Base de Previdência Total</b>	<b>40.344,80</b>
Base de Previdência por Vínculo	Valor
97 - Contratados	40.344,80

**FUNDO MUNICIPAL DE SAUDE DE LIMOEIRO**

PC COMENDADOR PESTANA, 01, CENTRO. LIMOEIRO-PE

CNPJ: 10.628.610/0001-98

Mês: 04/2019

Folha Mensal

Página 30 de 40

07/01/2019 16:21

**Resumo Contábil****Unidade: 000032 - AGENTES DE COMBATE AS ENDEMIAS**

<b>Total a Empenhar</b>	<b>17.771,31</b>	
Total de Vencimentos	14.462,64	
Salário Família	126,84	
Outras Deduções	0,00	
Horas Extras (319016)	0,00	
Bolsa de Estudo (339018)	0,00	
Despesa/Receita.Extra (PASEP,...)	0,00	
Sal. Maternidade	0,00	
Benefícios Assistenciais	0,00	
<b>Total Bruto</b>	<b>14.589,48</b>	
Total de Descontos	1.194,87	
Total Líquido	13.394,61	Valor Ref. a 13º Salário
FGTS a Recolher	0,00	→ Valores Sem 13º Salário

Vínculo	Qtde.	Bruto		Deduções			Líquido
		Patronal	Bruto	Salário Família	Salário Maternidade	Outras Deduções	Patronal Líquido
97 Contratados	66	3.181,83	3.181,83	126,84	0,00	0,00	3.054,99
<b>Total</b>		<b>3.181,83</b>	<b>3.181,83</b>	<b>126,84</b>	<b>0,00</b>	<b>0,00</b>	<b>3.054,99</b>

**Funcionários**

Situação	Quantidade
01 - Normal	
<b>Total</b>	
Quantidade de trabalhadores processados	

**Proventos**

Evento	Descrição	Qtde.	Refer.	Valor	Classificação contábil
001	SALARIO BASE	13	390,00	12.402,00	Salário Base
021	INSALUBRIDADE 20%	13	260,00	2.480,40	
904	SALARIO FAMILIA	3	4,00	126,84	Salário Família

**Descontos**

Evento	Descrição	Qtde.	Refer.	Valor	Classificação contábil
017	FALTAS (DIAS)	3	66,00	419,76	Valor já descontado do Bruto
019	CARTÃO BCSUL	1	0,00	37,92	Receita Extra Despesa Extra
919	PREVIDENCIA - RGPS	13	104,00	1.156,95	Receita Extra Despesa Extra

**Contribuição Previdenciária do Segurado por Vínculo**

Vínculo	Valor
97 - Contratados	1.156,95
<b>Total</b>	<b>1.156,95</b>

<b>Base de I.R.R.F.</b>	<b>14.462,64</b>
<b>Base de F.G.T.S.</b>	<b>0,00</b>

<b>Base de Previdência Total</b>	<b>14.462,64</b>
Base de Previdência por Vínculo	Valor
97 - Contratados	14.462,64

**FUNDO MUNICIPAL DE SAUDE DE LIMOEIRO**

PC COMENDADOR PESTANA, 01, CENTRO. LIMOEIRO-PE

CNPJ: 10.628.610/0001-98

Mês: 04/2019

Folha Mensal

Página 31 de 40

07/01/2019 16:21

**Resumo Contábil****Unidade: 000033 - CENTRO DE ESPECIALIDADE REABILITACAO - EFETIVOS**

<b>Total a Empenhar</b>	<b>15.668,22</b>	
Total de Vencimentos	13.632,00	
Salário Família	63,42	
Outras Deduções	0,00	
Horas Extras (319016)	0,00	
Bolsa de Estudo (339018)	0,00	
Despesa/Receita.Extra (PASEP,...)	0,00	
Sal. Maternidade	0,00	
Benefícios Assistenciais	0,00	
<b>Total Bruto</b>	<b>13.695,42</b>	
Total de Descontos	2.414,82	
Total Líquido	11.280,60	Valor Ref. a 13º Salário
FGTS a Recolher	0,00	→ Valores Sem 13º Salário

Vínculo	Qtde.	Bruto		Deduções			Líquido
		Patronal	Bruto	Salário Família	Salário Maternidade	Outras Deduções	Patronal Líquido
30 Efetivos - RPPS 1 - Admitidos até 10/2011	6		288,00	0,00	0,00	0,00	288,00
31 Efetivos - RPPS 2 - Admitidos após 11/2011	6		1.684,80	63,42	0,00	0,00	1.621,38
<b>Total</b>			<b>1.972,80</b>	<b>63,42</b>	<b>0,00</b>	<b>0,00</b>	<b>1.909,38</b>

**Funcionários**

Situação	Quantidade
01 - Normal	
97 - Afastamento sem vencimento/sem remuneração	
<b>Total</b>	
Quantidade de trabalhadores processados	

**Proventos**

Evento	Descrição	Qtde.	Refer.	Valor	Classificação contábil
001	SALARIO BASE	7	210,00	6.720,00	Salário Base
007	QUINQUENIO 5%	2	10,00	96,00	
018	COMPLEMENTO SALARIAL	4	0,00	5.472,00	
021	INSALUBRIDADE 20%	7	140,00	1.344,00	
904	SALARIO FAMILIA	1	2,00	63,42	Salário Família

**Descontos**

Evento	Descrição	Qtde.	Refer.	Valor	Classificação contábil
006	EMPRESTIMO CONSIG. CEF	2	6,00	827,88	Receita Extra Despesa Extra
920	IRRF - SALARIO	4	30,00	87,42	Receita Extra Despesa Extra
942	PREVIDÊNCIA - RPPS	7	77,00	1.499,52	Receita Extra Despesa Extra

**Contribuição Previdenciária do Segurado por Vínculo**

Vínculo	Valor
30 - Efetivos - RPPS 1 - Admitidos até 10/2011	264,00
31 - Efetivos - RPPS 2 - Admitidos após 11/2011	1.235,52
<b>Total</b>	<b>1.499,52</b>

<b>Base de I.R.R.F.</b>	<b>13.632,00</b>
<b>Base de F.G.T.S.</b>	<b>0,00</b>

<b>Base de Previdência Total</b>	<b>13.632,00</b>
Base de Previdência por Vínculo	Valor
30 - Efetivos - RPPS 1 - Admitidos até 10/2011	2.400,00
31 - Efetivos - RPPS 2 - Admitidos após 11/2011	11.232,00

**FUNDO MUNICIPAL DE SAUDE DE LIMOEIRO**

PC COMENDADOR PESTANA, 01, CENTRO. LIMOEIRO-PE

CNPJ: 10.628.610/0001-98

Mês: 04/2019

Folha Mensal

Página 32 de 42

07/01/2019 16:21

**Resumo Contábil****Unidade: 000034 - CENTRAL DE REGULAÇÃO - COMISSONADO**

<b>Total a Empenhar</b>	<b>4.758,00</b>	
Total de Vencimentos	3.900,00	
Salário Família	0,00	
Outras Deduções	0,00	
Horas Extras (319016)	0,00	
Bolsa de Estudo (339018)	0,00	
Despesa/Receita.Extra (PASEP,...)	0,00	
Sal. Maternidade	0,00	
Benefícios Assistenciais	0,00	
<b>Total Bruto</b>	<b>3.900,00</b>	
Total de Descontos	349,17	
Total Líquido	3.550,83	Valor Ref. a 13º Salário
FGTS a Recolher	0,00	→ Valores Sem 13º Salário

Vínculo	Qtde.	Bruto		Deduções			Líquido	
		Patronal	Bruto	Salário Família	Salário Maternidade	Outras Deduções	Patronal	Líquido
35 Comissionados	17		858,00	0,00	0,00	0,00	858,00	858,00
<b>Total</b>			<b>858,00</b>	<b>0,00</b>	<b>0,00</b>	<b>0,00</b>	<b>858,00</b>	<b>858,00</b>

**Funcionários**

Situação	Quantidade
01 - Normal	
<b>Total</b>	
Quantidade de trabalhadores processados	

**Proventos**

Evento	Descrição	Qtde.	Refer.	Valor	Classificação contábil
002	CARGO COMISSONADO	2	60,00	3.900,00	Salário Base

**Descontos**

Evento	Descrição	Qtde.	Refer.	Valor	Classificação contábil
919	PREVIDENCIA - RGPS	2	17,00	335,00	Receita Extra Despesa Extra
920	IRRF - SALARIO	1	7,50	14,17	Receita Extra Despesa Extra

**Contribuição Previdenciária do Segurado por Vínculo**

Vínculo	Valor
35 - Comissionados	335,00
<b>Total</b>	<b>335,00</b>

<b>Base de I.R.R.F.</b>	<b>3.900,00</b>	<b>Base de Previdência Total</b>	<b>3.900,00</b>
<b>Base de F.G.T.S.</b>	<b>0,00</b>	Base de Previdência por Vínculo	Valor
		35 - Comissionados	3.900,00

# FUNDO MUNICIPAL DE SAUDE DE LIMOEIRO

PC COMENDADOR PESTANA, 01, CENTRO. LIMOEIRO-PE

CNPJ: 10.628.610/0001-98

Mês: 04/2019  
Folha Mensal

Página 34 de 40

07/01/2019 16:27

## Resumo Contábil

Unidade: 000035 - CENTRAL DE REGULAÇÃO - EFETIVOS

Total			1.708,48
<b>Base de I.R.R.F.</b>	<b>16.548,48</b>	<b>Base de Previdência Total</b>	<b>16.548,48</b>
<b>Base de F.G.T.S.</b>	<b>1.144,80</b>	Base de Previdência por Vínculo	
		04 - Celetista	1.144,80
		30 - Efetivos - RPPS 1 - Admitidos até 10/2011	13.088,00
		31 - Efetivos - RPPS 2 - Admitidos após 11/2011	2.316,68

Documento Assinado Digitalmente por: LUIZ CARLOS BARROS DA SILVA, JOAO LUIS FERREIRA FILHO, JOSE CRISTOVAM DA SILVA FILHO  
Assinatura: http://www.limoeiro-pe.gov.br/portal/validador/validador.jspx?docId=1008675-e2c7-4794-9f2a-c5c36963a74c

**FUNDO MUNICIPAL DE SAUDE DE LIMOEIRO**

PC COMENDADOR PESTANA, 01, CENTRO. LIMOEIRO-PE

CNPJ: 10.628.610/0001-98

Mês: 04/2019  
**Folha Mensal**

Página 35 de 44

07/01/2019 16:21

**Resumo Contábil****Unidade: 000036 - POLICLINICA - COMISSONADO**

<b>Total a Empenhar</b>	<b>4.919,04</b>	
Total de Vencimentos	4.032,00	
Salário Família	0,00	
Outras Deduções	0,00	
Horas Extras (319016)	0,00	
Bolsa de Estudo (339018)	0,00	
Despesa/Receita.Extra (PASEP,...)	0,00	
Sal. Maternidade	0,00	
Benefícios Assistenciais	0,00	
<b>Total Bruto</b>	<b>4.032,00</b>	
Total de Descontos	626,99	
Total Líquido	3.405,01	Valor Ref. a 13º Salário
FGTS a Recolher	0,00	→ Valores Sem 13º Salário

Vínculo	Qtde.	Bruto		Deduções			Líquido	
		Patronal	Bruto	Salário Família	Salário Maternidade	Outras Deduções	Patronal	Líquido
35 Comissionados	11	887,04		0,00	0,00	0,00	887,04	
<b>Total</b>		<b>887,04</b>		<b>0,00</b>	<b>0,00</b>	<b>0,00</b>	<b>887,04</b>	

**Funcionários**

Situação	Quantidade
01 - Normal	
<b>Total</b>	
Quantidade de trabalhadores processados	

**Proventos**

Evento	Descrição	Qtde.	Refer.	Valor	Classificação contábil
001	SALARIO BASE	1	30,00	3.360,00	Salário Base
021	INSALUBRIDADE 20%	1	20,00	672,00	

**Descontos**

Evento	Descrição	Qtde.	Refer.	Valor	Classificação contábil
919	PREVIDENCIA - RGPS	1	11,00	443,52	Receita Extra Despesa Extra
920	IRRF - SALARIO	1	15,00	183,47	Receita Extra Despesa Extra

**Contribuição Previdenciária do Segurado por Vínculo**

Vínculo	Valor
35 - Comissionados	443,52
<b>Total</b>	<b>443,52</b>

<b>Base de I.R.R.F.</b>	<b>4.032,00</b>	<b>Base de Previdência Total</b>	<b>4.032,00</b>
<b>Base de F.G.T.S.</b>	<b>0,00</b>	Base de Previdência por Vínculo	Valor
		35 - Comissionados	4.032,00

**FUNDO MUNICIPAL DE SAUDE DE LIMOEIRO**

PC COMENDADOR PESTANA, 01, CENTRO. LIMOEIRO-PE

CNPJ: 10.628.610/0001-98

Mês: 04/2019  
Folha Mensal

Página 36 de 48

07/01/2019 16:21

**Resumo Contábil****Unidade: 000037 - POLICLINICA - CONTRATO EMERGENCIAL**

<b>Total a Empenhar</b>	<b>1.163,88</b>	
Total de Vencimentos	954,00	
Salário Família	0,00	
Outras Deduções	0,00	
Horas Extras (319016)	0,00	
Bolsa de Estudo (339018)	0,00	
Despesa/Receita.Extra (PASEP,...)	0,00	
Sal. Maternidade	0,00	
Benefícios Assistenciais	0,00	
Total Bruto	954,00	
Total de Descontos	76,32	
Total Líquido	877,68	Valor Ref. a 13º Salário
FGTS a Recolher	0,00	→ Valores Sem 13º Salário

Vínculo	Qtde.	Bruto		Deduções			Líquido	
		Patronal	Bruto	Salário Família	Salário Maternidade	Outras Deduções	Patronal	Líquido
97 Contratados	8	209,88	0,00	0,00	0,00	209,88	0,00	
<b>Total</b>		<b>209,88</b>	<b>0,00</b>	<b>0,00</b>	<b>0,00</b>	<b>209,88</b>	<b>0,00</b>	

**Funcionários**

Situação	Quantidade
01 - Normal	
Total	
Quantidade de trabalhadores processados	

**Proventos**

Evento	Descrição	Qtde.	Refer.	Valor	Classificação contábil
001	SALARIO BASE	1	30,00	954,00	Salário Base

**Descontos**

Evento	Descrição	Qtde.	Refer.	Valor	Classificação contábil
919	PREVIDENCIA - RGPS	1	8,00	76,32	Receita Extra Despesa Extra

**Contribuição Previdenciária do Segurado por Vínculo**

Vínculo	Valor
97 - Contratados	76,32
<b>Total</b>	<b>76,32</b>

<b>Base de I.R.R.F.</b>	<b>954,00</b>
<b>Base de F.G.T.S.</b>	<b>0,00</b>

<b>Base de Previdência Total</b>	<b>954,00</b>
Base de Previdência por Vínculo	Valor
97 - Contratados	954,00

**FUNDO MUNICIPAL DE SAUDE DE LIMOEIRO**

PC COMENDADOR PESTANA, 01, CENTRO. LIMOEIRO-PE

CNPJ: 10.628.610/0001-98

Mês: 04/2019

Folha Mensal

Página 37 de 40

07/01/2019 16:21

**Resumo Contábil****Unidade: 000038 - POLICLINICA - EFETIVOS**

<b>Total a Empenhar</b>	<b>15.638,91</b>	
Total de Vencimentos	13.560,60	
Salário Família	31,71	
Outras Deduções	0,00	
Horas Extras (319016)	318,00	
Bolsa de Estudo (339018)	0,00	
Despesa/Receita.Extra (PASEP,...)	0,00	
Sal. Maternidade	0,00	
Benefícios Assistenciais	0,00	
<b>Total Bruto</b>	<b>13.910,31</b>	
Total de Descontos	3.319,48	
Total Líquido	10.590,83	Valor Ref. a 13º Salário
FGTS a Recolher	0,00	→ Valores Sem 13º Salário

Vínculo	Qtde.	Bruto		Deduções			Líquido
		Patronal Bruto	Salário Família	Salário Maternidade	Outras Deduções	Patronal Líquido	
30 Efetivos - RPPS 1 - Admitidos até 10/2011	67	1.164,66	0,00	0,00	0,00	1.164,66	
31 Efetivos - RPPS 2 - Admitidos após 11/2011	67	563,94	31,71	0,00	0,00	532,23	
<b>Total</b>		<b>1.728,60</b>	<b>31,71</b>	<b>0,00</b>	<b>0,00</b>	<b>1.696,89</b>	

**Funcionários**

Situação	Quantidade
01 - Normal	
Total	
Quantidade de trabalhadores processados	

**Proventos**

Evento	Descrição	Qtde.	Refer.	Valor	Classificação contábil
001	SALARIO BASE	12	360,00	11.478,00	Salário Base
004	HORA EXTRA 50%	1	40,00	318,00	Hora Extra
007	QUINQUENIO 5%	4	20,00	191,40	
008	QUINQUENIO 10%	4	40,00	382,20	
021	INSALUBRIDADE 20%	12	240,00	2.295,60	
904	SALARIO FAMILIA	1	1,00	31,71	Salário Família
908	1/3 FERIAS	1	30,00	413,40	

**Descontos**

Evento	Descrição	Qtde.	Refer.	Valor	Classificação contábil
006	EMPRESTIMO CONSIG. CEF	6	67,00	1.084,54	Receita Extra Despesa Extra
017	FALTAS (DIAS)	1	180,00	1.200,00	Valor já descontado do Bruto
042	ASSEMULPE	3	3,00	28,62	Receita Extra Despesa Extra
049	EMPRESTIMO CONSIG. CEF II	1	0,00	260,22	Receita Extra Despesa Extra
050	EMPRESTIMO CONSIG. CEF III	1	0,00	37,08	Receita Extra Despesa Extra
052	EMPRESTIMO CONSIG. CEF V	3	0,00	427,88	Receita Extra Despesa Extra
942	PREVIDÊNCIA - RPPS	11	121,00	1.481,14	Receita Extra Despesa Extra

**Contribuição Previdenciária do Segurado por Vínculo**

Vínculo	Valor
30 - Efetivos - RPPS 1 - Admitidos até 10/2011	1.067,60
31 - Efetivos - RPPS 2 - Admitidos após 11/2011	413,54
<b>Total</b>	<b>1.481,14</b>

<b>Base de I.R.R.F.</b>	<b>13.465,20</b>
<b>Base de F.G.T.S.</b>	<b>0,00</b>

<b>Base de Previdência Total</b>	<b>13.465,20</b>
Base de Previdência por Vínculo	Valor
30 - Efetivos - RPPS 1 - Admitidos até 10/2011	9.705,60
31 - Efetivos - RPPS 2 - Admitidos após 11/2011	3.759,60

**FUNDO MUNICIPAL DE SAUDE DE LIMOEIRO**

PC COMENDADOR PESTANA, 01, CENTRO. LIMOEIRO-PE

CNPJ: 10.628.610/0001-98

Mês: 04/2019

Folha Mensal

Página 38 de 40

07/01/2019 16:21

**Resumo Contábil****Unidade: 000039 - CENTRO DE ESPECIALIDADES ODONTOLOGICA - EFETIVOS**

<b>Total a Empenhar</b>	<b>17.579,92</b>	
Total de Vencimentos	15.771,22	
Salário Família	31,71	
Outras Deduções	0,00	
Horas Extras (319016)	0,00	
Bolsa de Estudo (339018)	0,00	
Despesa/Receita.Extra (PASEP,...)	0,00	
Sal. Maternidade	0,00	
Benefícios Assistenciais	0,00	
<b>Total Bruto</b>	<b>15.802,93</b>	
Total de Descontos	2.766,54	
Total Líquido	13.036,39	Valor Ref. a 13º Salário
FGTS a Recolher	0,00	→ Valores Sem 13º Salário

Vínculo	Qtde.	Bruto		Deduções			Líquido
		Patronal	Bruto	Salário Família	Salário Maternidade	Outras Deduções	Patronal Líquido
30 Efetivos - RPPS 1 - Admitidos até 10/2011	67		1.776,99	31,71	0,00	0,00	1.745,28
<b>Total</b>			<b>1.776,99</b>	<b>31,71</b>	<b>0,00</b>	<b>0,00</b>	<b>1.745,28</b>

**Funcionários**

Situação	Quantidade
01 - Normal	67
97 - Afastamento sem vencimento/sem remuneração	0
<b>Total</b>	<b>67</b>
Quantidade de trabalhadores processados	67

**Proventos**

Evento	Descrição	Qtde.	Refer.	Valor	Classificação contábil
001	SALARIO BASE	11	330,00	10.542,00	Salário Base
007	QUINQUENIO 5%	2	10,00	95,70	
008	QUINQUENIO 10%	5	50,00	479,40	
010	QUINQUENIO 20%	1	20,00	190,80	
018	COMPLEMENTO SALARIAL	2	0,00	2.736,00	
021	INSALUBRIDADE 20%	10	200,00	1.916,40	
041	ABONO DE PERMANENCIA	1	11,00	146,92	
063	PMAQ	4	0,00	816,00	
904	SALARIO FAMILIA	1	1,00	31,71	Salário Família

**Descontos**

Evento	Descrição	Qtde.	Refer.	Valor	Classificação contábil
006	EMPRESTIMO CONSIG. CEF	2	67,00	552,00	Receita Extra Despesa Extra
017	FALTAS (DIAS)	1	180,00	1.152,00	Valor já descontado do Bruto
019	CARTÃO BCSUL	1	0,00	15,00	Receita Extra Despesa Extra
042	ASSEMULPE	1	1,00	9,54	Receita Extra Despesa Extra
049	EMPRESTIMO CONSIG. CEF II	2	95,00	58,63	Receita Extra Despesa Extra
050	EMPRESTIMO CONSIG. CEF III	2	84,00	74,21	Receita Extra Despesa Extra
052	EMPRESTIMO CONSIG. CEF V	2	0,00	214,07	Receita Extra Despesa Extra
053	EMPRESTIMO CONSIG. CEF VI	1	0,00	150,55	Receita Extra Despesa Extra
920	IRRF - SALARIO	2	15,00	63,64	Receita Extra Despesa Extra
942	PREVIDÊNCIA - RPPS	10	110,00	1.628,90	Receita Extra Despesa Extra

**Contribuição Previdenciária do Segurado por Vínculo**

Vínculo	Valor
30 - Efetivos - RPPS 1 - Admitidos até 10/2011	1.628,90
<b>Total</b>	<b>1.628,90</b>

<b>Base de I.R.R.F.</b>	<b>14.808,30</b>
<b>Base de F.G.T.S.</b>	<b>0,00</b>

<b>Base de Previdência Total</b>	<b>14.808,30</b>
Base de Previdência por Vínculo	Valor
30 - Efetivos - RPPS 1 - Admitidos até 10/2011	14.808,30

**FUNDO MUNICIPAL DE SAUDE DE LIMOEIRO**

PC COMENDADOR PESTANA, 01, CENTRO. LIMOEIRO-PE

CNPJ: 10.628.610/0001-98

**Folha Mensal**

Página 39 de 40

07/01/2019 16:21

**Resumo Contábil****Unidade: 000040 - CENTRO DE ESPECIALIDADES ODONTOLOGICA - COMISSONADO**

<b>Total a Empenhar</b>	<b>2.806,00</b>	
Total de Vencimentos	2.300,00	
Salário Família	0,00	
Outras Deduções	0,00	
Horas Extras (319016)	0,00	
Bolsa de Estudo (339018)	0,00	
Despesa/Receita.Extra (PASEP,...)	0,00	
Sal. Maternidade	0,00	
Benefícios Assistenciais	0,00	
<b>Total Bruto</b>	<b>2.300,00</b>	
Total de Descontos	221,17	
Total Líquido	2.078,83	Valor Ref. a 13º Salário
FGTS a Recolher	0,00	→ Valores Sem 13º Salário

Vínculo	Qtde.	Bruto		Deduções			Líquido	
		Patronal	Bruto	Salário Família	Salário Maternidade	Outras Deduções	Patronal Líquido	Líquido
35 Comissionados	9	506,00	506,00	0,00	0,00	0,00	506,00	506,00
<b>Total</b>		<b>506,00</b>	<b>506,00</b>	<b>0,00</b>	<b>0,00</b>	<b>0,00</b>	<b>506,00</b>	<b>506,00</b>

**Funcionários**

Situação	Quantidade
01 - Normal	
<b>Total</b>	
Quantidade de trabalhadores processados	

**Proventos**

Evento	Descrição	Qtde.	Refer.	Valor	Classificação contábil
002	CARGO COMISSONADO	1	30,00	2.300,00	Salário Base

**Descontos**

Evento	Descrição	Qtde.	Refer.	Valor	Classificação contábil
919	PREVIDENCIA - RGPS	1	9,00	207,00	Receita Extra Despesa Extra
920	IRRF - SALARIO	1	7,50	14,17	Receita Extra Despesa Extra

**Contribuição Previdenciária do Segurado por Vínculo**

Vínculo	Valor
35 - Comissionados	207,00
<b>Total</b>	<b>207,00</b>

<b>Base de I.R.R.F.</b>	<b>2.300,00</b>
<b>Base de F.G.T.S.</b>	<b>0,00</b>

<b>Base de Previdência Total</b>	<b>2.300,00</b>
Base de Previdência por Vínculo	Valor
35 - Comissionados	2.300,00

# FUNDO MUNICIPAL DE SAUDE DE LIMOEIRO

PC COMENDADOR PESTANA, 01, CENTRO. LIMOEIRO-PE

CNPJ: 10.628.610/0001-98

Mês: 04/2019

Folha Mensal

Página 40 de 44

07/01/2019 16:21

## Resumo Contábil

Unidade: 000041 - UNIDADE BASICA DE SAUDE - CELETISTA

<b>Total a Empenhar</b>	<b>1.488,24</b>	
Total de Vencimentos	1.144,80	
Salário Família	0,00	
Outras Deduções	0,00	
Horas Extras (319016)	0,00	
Bolsa de Estudo (339018)	0,00	
Despesa/Receita.Extra (PASEP,...)	0,00	
Sal. Maternidade	0,00	
Benefícios Assistenciais	0,00	
<b>Total Bruto</b>	<b>1.144,80</b>	
Total de Descontos	101,12	
Total Líquido	1.043,68	Valor Ref. a 13º Salário
FGTS a Recolher	91,58	→ Valores Sem 13º Salário

Vínculo	Qtde.	Bruto		Deduções			Líquido
		Patronal	Bruto	Salário Família	Salário Maternidade	Outras Deduções	Patronal Líquido
04 Celetista	1		251,86	0,00	0,00	0,00	251,86
<b>Total</b>			<b>251,86</b>	<b>0,00</b>	<b>0,00</b>	<b>0,00</b>	<b>251,86</b>

### Funcionários

Situação	Quantidade
01 - Normal	
<b>Total</b>	
Quantidade de trabalhadores processados	

### Proventos

Evento	Descrição	Qtde.	Refer.	Valor	Classificação contábil
001	SALARIO BASE	1	30,00	954,00	Salário Base
021	INSALUBRIDADE 20%	1	20,00	190,80	

### Descontos

Evento	Descrição	Qtde.	Refer.	Valor	Classificação contábil
042	ASSEMULPE	1	1,00	9,54	Receita Extra Despesa Extra
919	PREVIDENCIA - RGPS	1	8,00	91,58	Receita Extra Despesa Extra

### Contribuição Previdenciária do Segurado por Vínculo

Vínculo	Valor
04 - Celetista	91,58
<b>Total</b>	<b>91,58</b>

<b>Base de I.R.R.F.</b>	<b>1.144,80</b>	<b>Base de Previdência Total</b>	<b>1.144,80</b>
<b>Base de F.G.T.S.</b>	<b>1.144,80</b>	Base de Previdência por Vínculo	Valor
		04 - Celetista	1.144,80

**FUNDO MUNICIPAL DE SAUDE DE LIMOEIRO**

PC COMENDADOR PESTANA, 01, CENTRO. LIMOEIRO-PE

CNPJ: 10.628.610/0001-98

Mês: 04/2019  
Folha Mensal

Página 41 de 44

07/01/2019 16:21

**Resumo Contábil****Unidade: 000042 - UNIDADE BASICA DE SAUDE - COMISSONADO**

<b>Total a Empenhar</b>	<b>19.181,00</b>	
Total de Vencimentos	16.475,00	
Salário Família	0,00	
Outras Deduções	0,00	
Horas Extras (319016)	0,00	
Bolsa de Estudo (339018)	0,00	
Despesa/Receita.Extra (PASEP,...)	0,00	
Sal. Maternidade	0,00	
Benefícios Assistenciais	0,00	
<b>Total Bruto</b>	<b>16.475,00</b>	
Total de Descontos	2.051,41	
Total Líquido	14.423,59	Valor Ref. a 13º Salário
FGTS a Recolher	0,00	→ Valores Sem 13º Salário

Vínculo	Qtde.	Bruto		Deduções			Líquido	
		Patronal	Bruto	Salário Família	Salário Maternidade	Outras Deduções	Patronal	Líquido
35 Comissionados	31	2.706,00		0,00	0,00	0,00	2.706,00	0,00
<b>Total</b>		<b>2.706,00</b>		<b>0,00</b>	<b>0,00</b>	<b>0,00</b>	<b>2.706,00</b>	<b>0,00</b>

**Funcionários**

Situação	Quantidade
01 - Normal	
<b>Total</b>	
Quantidade de trabalhadores processados	

**Proventos**

Evento	Descrição	Qtde.	Refer.	Valor	Classificação contábil
002	CARGO COMISSONADO	3	90,00	12.300,00	Salário Base
063	PMAQ	3	0,00	4.175,00	

**Descontos**

Evento	Descrição	Qtde.	Refer.	Valor	Classificação contábil
919	PREVIDENCIA - RGPS	3	31,00	1.307,00	Receita Extra Despesa Extra
920	IRRF - SALARIO	3	52,50	744,41	Receita Extra Despesa Extra

**Contribuição Previdenciária do Segurado por Vínculo**

Vínculo	Valor
35 - Comissionados	1.307,00
<b>Total</b>	<b>1.307,00</b>

<b>Base de I.R.R.F.</b>	<b>12.300,00</b>	<b>Base de Previdência Total</b>	<b>12.300,00</b>
<b>Base de F.G.T.S.</b>	<b>0,00</b>	Base de Previdência por Vínculo	Valor
		35 - Comissionados	12.300,00

# FUNDO MUNICIPAL DE SAUDE DE LIMOEIRO

PC COMENDADOR PESTANA, 01, CENTRO. LIMOEIRO-PE

CNPJ: 10.628.610/0001-98

Mês: 04/2019

Folha Mensal

Página 42 de 42

07/01/2019 16:21

## Resumo Contábil

Unidade: 000043 - CENTRO DE TESTAGEM E AMOSTRA - COMISSONADO

<b>Total a Empenhar</b>	<b>3.416,00</b>	
Total de Vencimentos	2.800,00	
Salário Família	0,00	
Outras Deduções	0,00	
Horas Extras (319016)	0,00	
Bolsa de Estudo (339018)	0,00	
Despesa/Receita.Extra (PASEP,...)	0,00	
Sal. Maternidade	0,00	
Benefícios Assistenciais	0,00	
<b>Total Bruto</b>	<b>2.800,00</b>	
Total de Descontos	300,30	
Total Líquido	2.499,70	Valor Ref. a 13º Salário
FGTS a Recolher	0,00	→ Valores Sem 13º Salário

Vínculo	Qtde.	Bruto		Deduções			Líquido	
		Patronal	Bruto	Salário Família	Salário Maternidade	Outras Deduções	Patronal	Líquido
35 Comissionados	9	616,00	616,00	0,00	0,00	0,00	616,00	616,00
<b>Total</b>		<b>616,00</b>	<b>616,00</b>	<b>0,00</b>	<b>0,00</b>	<b>0,00</b>	<b>616,00</b>	<b>616,00</b>

### Funcionários

Situação	Quantidade
01 - Normal	9
<b>Total</b>	<b>9</b>
Quantidade de trabalhadores processados	9

### Proventos

Evento	Descrição	Qtde.	Refer.	Valor	Classificação contábil
001	SALARIO BASE	1	30,00	2.800,00	Salário Base

### Descontos

Evento	Descrição	Qtde.	Refer.	Valor	Classificação contábil
919	PREVIDENCIA - RGPS	1	9,00	252,00	Receita Extra Despesa Extra
920	IRRF - SALARIO	1	7,50	48,30	Receita Extra Despesa Extra

### Contribuição Previdenciária do Segurado por Vínculo

Vínculo	Valor
35 - Comissionados	252,00
<b>Total</b>	<b>252,00</b>

<b>Base de I.R.R.F.</b>	<b>2.800,00</b>
<b>Base de F.G.T.S.</b>	<b>0,00</b>

<b>Base de Previdência Total</b>	<b>2.800,00</b>
Base de Previdência por Vínculo	Valor
35 - Comissionados	2.800,00

**FUNDO MUNICIPAL DE SAUDE DE LIMOEIRO**

PC COMENDADOR PESTANA, 01, CENTRO. LIMOEIRO-PE

CNPJ: 10.628.610/0001-98

Mês: 04/2019

Folha Mensal

Página 43 de 44

07/01/2019 16:21

**Resumo Contábil****Unidade: 000044 - CENTRO DE ESPECIALIDADE REABILITACAO - CONTRATO EMERGENCIAL**

<b>Total a Empenhar</b>	<b>57.449,30</b>	
Total de Vencimentos	47.037,60	
Salário Família	63,42	
Outras Deduções	0,00	
Horas Extras (319016)	0,00	
Bolsa de Estudo (339018)	0,00	
Despesa/Receita.Extra (PASEP,...)	0,00	
Sal. Maternidade	0,00	
Benefícios Assistenciais	0,00	
<b>Total Bruto</b>	<b>47.101,02</b>	
Total de Descontos	4.678,27	
Total Líquido	42.422,75	Valor Ref. a 13º Salário
FGTS a Recolher	0,00	→ Valores Sem 13º Salário

Vínculo	Qtde.	Bruto		Deduções			Líquido
		Patronal	Bruto	Salário Família	Salário Maternidade	Outras Deduções	Patronal Líquido
97 Contratados	178	10.348,28	63,42	0,00	0,00	10.284,80	
<b>Total</b>		<b>10.348,28</b>	<b>63,42</b>	<b>0,00</b>	<b>0,00</b>	<b>10.284,80</b>	

**Funcionários**

Situação	Quantidade
01 - Normal	
<b>Total</b>	
Quantidade de trabalhadores processados	

**Proventos**

Evento	Descrição	Qtde.	Refer.	Valor	Classificação contábil
001	SALARIO BASE	20	600,00	38.562,00	Salário Base
021	INSALUBRIDADE 20%	19	380,00	7.521,60	
034	SALARIO REF MES ANTERIOR	1	0,00	954,00	
904	SALARIO FAMILIA	2	2,00	63,42	Salário Família

**Descontos**

Evento	Descrição	Qtde.	Refer.	Valor	Classificação contábil
919	PREVIDENCIA - RGPS	20	178,00	4.210,48	Receita Extra Despesa Extra
920	IRRF - SALARIO	17	127,50	467,79	Receita Extra Despesa Extra

**Contribuição Previdenciária do Segurado por Vínculo**

Vínculo	Valor
97 - Contratados	4.210,48
<b>Total</b>	<b>4.210,48</b>

<b>Base de I.R.R.F.</b>	<b>47.037,60</b>	<b>Base de Previdência Total</b>	<b>47.037,60</b>
<b>Base de F.G.T.S.</b>	<b>0,00</b>	Base de Previdência por Vínculo	Valor
		97 - Contratados	47.037,60

**FUNDO MUNICIPAL DE SAUDE DE LIMOEIRO**

PC COMENDADOR PESTANA, 01, CENTRO. LIMOEIRO-PE

CNPJ: 10.628.610/0001-98

Mês: 04/2019

Folha Mensal

Página 44 de 44

07/01/2019 16:21

**Resumo Contábil****Unidade: 000045 - VIGILANCIA EPIDEMIOLOGICA - COMISSONADO**

<b>Total a Empenhar</b>	<b>5.990,20</b>	
Total de Vencimentos	4.910,00	
Salário Família	0,00	
Outras Deduções	0,00	
Horas Extras (319016)	0,00	
Bolsa de Estudo (339018)	0,00	
Despesa/Receita.Extra (PASEP,...)	0,00	
Sal. Maternidade	0,00	
Benefícios Assistenciais	0,00	
<b>Total Bruto</b>	<b>4.910,00</b>	
Total de Descontos	544,26	
Total Líquido	4.365,74	Valor Ref. a 13º Salário
FGTS a Recolher	0,00	→ Valores Sem 13º Salário

Vínculo	Qtde.	Bruto		Deduções			Líquido	
		Patronal	Bruto	Salário Família	Salário Maternidade	Outras Deduções	Patronal	Líquido
35 Comissionados	20		1.080,20	0,00	0,00	0,00	1.080,20	0,00
<b>Total</b>			<b>1.080,20</b>	<b>0,00</b>	<b>0,00</b>	<b>0,00</b>	<b>1.080,20</b>	<b>0,00</b>

**Funcionários**

Situação	Quantidade
01 - Normal	
12 - Término do Contrato de Trabalho	
<b>Total</b>	
Quantidade de trabalhadores processados	

**Proventos**

Evento	Descrição	Qtde.	Refer.	Valor	Classificação contábil
002	CARGO COMISSONADO	2	60,00	3.900,00	Salário Base
021	INSALUBRIDADE 20%	1	20,00	320,00	
075	GRATIFICAÇÃO	1	30,00	690,00	

**Descontos**

Evento	Descrição	Qtde.	Refer.	Valor	Classificação contábil
919	PREVIDENCIA - RGPS	2	20,00	501,70	Receita Extra Despesa Extra
920	IRRF - SALARIO	1	7,50	42,56	Receita Extra Despesa Extra

**Contribuição Previdenciária do Segurado por Vínculo**

Vínculo	Valor
35 - Comissionados	501,70
<b>Total</b>	<b>501,70</b>

<b>Base de I.R.R.F.</b>	<b>4.910,00</b>	<b>Base de Previdência Total</b>	<b>4.910,00</b>
<b>Base de F.G.T.S.</b>	<b>0,00</b>	Base de Previdência por Vínculo	Valor
		35 - Comissionados	4.910,00

# FUNDO MUNICIPAL DE SAUDE DE LIMOEIRO

PC COMENDADOR PESTANA, 01, CENTRO. LIMOEIRO-PE

CNPJ: 10.628.610/0001-98

Mês: 04/2019

Folha Mensal

Página 45 de 48

07/01/2019 16:21

## Resumo Contábil

Unidade: 000046 - VIGILANCIA AMBIENTAL - COMISSONADO

<b>Total a Empenhar</b>	<b>3.647,80</b>	
Total de Vencimentos	2.990,00	
Salário Família	0,00	
Outras Deduções	0,00	
Horas Extras (319016)	0,00	
Bolsa de Estudo (339018)	0,00	
Despesa/Receita.Extra (PASEP,...)	0,00	
Sal. Maternidade	0,00	
Benefícios Assistenciais	0,00	
<b>Total Bruto</b>	<b>2.990,00</b>	
Total de Descontos	385,68	
Total Líquido	2.604,32	Valor Ref. a 13º Salário
FGTS a Recolher	0,00	→ Valores Sem 13º Salário

Vínculo	Qtde.	Bruto		Deduções			Líquido	
		Patronal	Bruto	Salário Família	Salário Maternidade	Outras Deduções	Patronal Líquido	Líquido
35 Comissionados	11	657,80		0,00	0,00	0,00	657,80	657,80
<b>Total</b>		<b>657,80</b>		<b>0,00</b>	<b>0,00</b>	<b>0,00</b>	<b>657,80</b>	<b>657,80</b>

### Funcionários

Situação	Quantidade
01 - Normal	
<b>Total</b>	
Quantidade de trabalhadores processados	

### Proventos

Evento	Descrição	Qtde.	Refer.	Valor	Classificação contábil
002	CARGO COMISSONADO	1	30,00	2.300,00	Salário Base
075	GRATIFICAÇÃO	1	30,00	690,00	

### Descontos

Evento	Descrição	Qtde.	Refer.	Valor	Classificação contábil
919	PREVIDENCIA - RGPS	1	11,00	328,90	Receita Extra Despesa Extra
920	IRRF - SALARIO	1	7,50	56,78	Receita Extra Despesa Extra

### Contribuição Previdenciária do Segurado por Vínculo

Vínculo	Valor
35 - Comissionados	328,90
<b>Total</b>	<b>328,90</b>

<b>Base de I.R.R.F.</b>	<b>2.990,00</b>	<b>Base de Previdência Total</b>	<b>2.990,00</b>
<b>Base de F.G.T.S.</b>	<b>0,00</b>	Base de Previdência por Vínculo	Valor
		35 - Comissionados	2.990,00

**FUNDO MUNICIPAL DE SAUDE DE LIMOEIRO**

PC COMENDADOR PESTANA, 01, CENTRO. LIMOEIRO-PE

CNPJ: 10.628.610/0001-98

Mês: 04/2019  
**Folha Mensal**

Página 46 de 46

07/01/2019 16:21

**Resumo Contábil****Unidade: 000047 - VIGILANCIA SANITARIA - COMISSONADO**

<b>Total a Empenhar</b>	<b>3.647,80</b>	
Total de Vencimentos	2.990,00	
Salário Família	0,00	
Outras Deduções	0,00	
Horas Extras (319016)	0,00	
Bolsa de Estudo (339018)	0,00	
Despesa/Receita.Extra (PASEP,...)	0,00	
Sal. Maternidade	0,00	
Benefícios Assistenciais	0,00	
<b>Total Bruto</b>	<b>2.990,00</b>	
Total de Descontos	371,46	
Total Líquido	2.618,54	Valor Ref. a 13º Salário
FGTS a Recolher	0,00	→ Valores Sem 13º Salário

Vínculo	Qtde.	Bruto		Deduções			Líquido	
		Patronal	Bruto	Salário Família	Salário Maternidade	Outras Deduções	Patronal Líquido	Líquido
35 Comissionados	11		657,80	0,00	0,00	0,00	657,80	657,80
<b>Total</b>			<b>657,80</b>	<b>0,00</b>	<b>0,00</b>	<b>0,00</b>	<b>657,80</b>	<b>657,80</b>

**Funcionários**

Situação	Quantidade
01 - Normal	
<b>Total</b>	
Quantidade de trabalhadores processados	

**Proventos**

Evento	Descrição	Qtde.	Refer.	Valor	Classificação contábil
001	SALARIO BASE	1	30,00	2.300,00	Salário Base
075	GRATIFICAÇÃO	1	30,00	690,00	

**Descontos**

Evento	Descrição	Qtde.	Refer.	Valor	Classificação contábil
919	PREVIDENCIA - RGPS	1	11,00	328,90	Receita Extra Despesa Extra
920	IRRF - SALARIO	1	7,50	42,56	Receita Extra Despesa Extra

**Contribuição Previdenciária do Segurado por Vínculo**

Vínculo	Valor
35 - Comissionados	328,90
<b>Total</b>	<b>328,90</b>

<b>Base de I.R.R.F.</b>	<b>2.990,00</b>
<b>Base de F.G.T.S.</b>	<b>0,00</b>

<b>Base de Previdência Total</b>	<b>2.990,00</b>
Base de Previdência por Vínculo	Valor
35 - Comissionados	2.990,00

**FUNDO MUNICIPAL DE SAUDE DE LIMOEIRO**

PC COMENDADOR PESTANA, 01, CENTRO. LIMOEIRO-PE

CNPJ: 10.628.610/0001-98

Mês: 04/2019

Folha Mensal

Página 47 de 48

07/01/2019 16:21

**Resumo Contábil****Unidade: 000048 - SAMU - COMISSIONADO**

<b>Total a Empenhar</b>	<b>2.928,00</b>	
Total de Vencimentos	2.400,00	
Salário Família	0,00	
Outras Deduções	0,00	
Horas Extras (319016)	0,00	
Bolsa de Estudo (339018)	0,00	
Despesa/Receita.Extra (PASEP,...)	0,00	
Sal. Maternidade	0,00	
Benefícios Assistenciais	0,00	
<b>Total Bruto</b>	<b>2.400,00</b>	
Total de Descontos	237,00	
Total Líquido	2.163,00	Valor Ref. a 13º Salário
FGTS a Recolher	0,00	→ Valores Sem 13º Salário

Vínculo	Qtde.	Bruto		Deduções			Líquido	
		Patronal	Bruto	Salário Família	Salário Maternidade	Outras Deduções	Patronal Líquido	Líquido
35 Comissionados	9		528,00	0,00	0,00	0,00	528,00	528,00
<b>Total</b>			<b>528,00</b>	<b>0,00</b>	<b>0,00</b>	<b>0,00</b>	<b>528,00</b>	<b>528,00</b>

**Funcionários**

Situação	Quantidade
01 - Normal	
<b>Total</b>	
Quantidade de trabalhadores processados	

**Proventos**

Evento	Descrição	Qtde.	Refer.	Valor	Classificação contábil
001	SALARIO BASE	1	30,00	1.600,00	Salário Base
032	GRATIFICAÇÃO 50%	1	50,00	800,00	

**Descontos**

Evento	Descrição	Qtde.	Refer.	Valor	Classificação contábil
919	PREVIDENCIA - RGPS	1	9,00	216,00	Receita Extra Despesa Extra
920	IRRF - SALARIO	1	7,50	21,00	Receita Extra Despesa Extra

**Contribuição Previdenciária do Segurado por Vínculo**

Vínculo	Valor
35 - Comissionados	216,00
<b>Total</b>	<b>216,00</b>

<b>Base de I.R.R.F.</b>	<b>2.400,00</b>
<b>Base de F.G.T.S.</b>	<b>0,00</b>

<b>Base de Previdência Total</b>	<b>2.400,00</b>
Base de Previdência por Vínculo	Valor
35 - Comissionados	2.400,00

**FUNDO MUNICIPAL DE SAUDE DE LIMOEIRO**

PC COMENDADOR PESTANA, 01, CENTRO. LIMOEIRO-PE

CNPJ: 10.628.610/0001-98

Mês: 04/2019

Folha Mensal

Página 48 de 48

07/01/2019 16:21

**Resumo Contábil****Unidade: 000049 - CENTRO DE ESPECIALIDADE REABILITACAO - COMISSONADO**

<b>Total a Empenhar</b>	<b>2.928,00</b>	
Total de Vencimentos	2.400,00	
Salário Família	0,00	
Outras Deduções	0,00	
Horas Extras (319016)	0,00	
Bolsa de Estudo (339018)	0,00	
Despesa/Receita.Extra (PASEP,...)	0,00	
Sal. Maternidade	0,00	
Benefícios Assistenciais	0,00	
<b>Total Bruto</b>	<b>2.400,00</b>	
Total de Descontos	222,78	
Total Líquido	2.177,22	Valor Ref. a 13º Salário
FGTS a Recolher	0,00	→ Valores Sem 13º Salário

Vínculo	Qtde.	Bruto		Deduções			Líquido	
		Patronal	Bruto	Salário Família	Salário Maternidade	Outras Deduções	Patronal Líquido	Líquido
35 Comissionados	9		528,00	0,00	0,00	0,00	528,00	528,00
<b>Total</b>			<b>528,00</b>	<b>0,00</b>	<b>0,00</b>	<b>0,00</b>	<b>528,00</b>	<b>528,00</b>

**Funcionários**

Situação	Quantidade
01 - Normal	
<b>Total</b>	
Quantidade de trabalhadores processados	

**Proventos**

Evento	Descrição	Qtde.	Refer.	Valor	Classificação contábil
002	CARGO COMISSONADO	1	30,00	1.600,00	Salário Base
032	GRATIFICAÇÃO 50%	1	50,00	800,00	

**Descontos**

Evento	Descrição	Qtde.	Refer.	Valor	Classificação contábil
919	PREVIDENCIA - RGPS	1	9,00	216,00	Receita Extra Despesa Extra
920	IRRF - SALARIO	1	7,50	6,78	Receita Extra Despesa Extra

**Contribuição Previdenciária do Segurado por Vínculo**

Vínculo	Valor
35 - Comissionados	216,00
<b>Total</b>	<b>216,00</b>

<b>Base de I.R.R.F.</b>	<b>2.400,00</b>	<b>Base de Previdência Total</b>	<b>2.400,00</b>
<b>Base de F.G.T.S.</b>	<b>0,00</b>	Base de Previdência por Vínculo	Valor
		35 - Comissionados	2.400,00

**FUNDO MUNICIPAL DE SAUDE DE LIMOEIRO**

PC COMENDADOR PESTANA, 01, CENTRO. LIMOEIRO-PE

CNPJ: 10.628.610/0001-98

Mês: 04/2019  
Folha Mensal

Página 49 de 49

07/01/2019 16:21

**Resumo Contábil****Unidade: 000055 - CENTRO DE TESTAGEM E AMOSTRA - CONTRATO**

<b>Total a Empenhar</b>	<b>6.924,23</b>	
Total de Vencimentos	5.649,60	
Salário Família	31,71	
Outras Deduções	0,00	
Horas Extras (319016)	0,00	
Bolsa de Estudo (339018)	0,00	
Despesa/Receita.Extra (PASEP,...)	0,00	
Sal. Maternidade	0,00	
Benefícios Assistenciais	0,00	
<b>Total Bruto</b>	<b>5.681,31</b>	
Total de Descontos	646,52	
Total Líquido	5.034,79	Valor Ref. a 13º Salário
FGTS a Recolher	0,00	→ Valores Sem 13º Salário

Vínculo	Qtde.	Bruto		Deduções			Líquido	
		Patronal	Bruto	Salário Família	Salário Maternidade	Outras Deduções	Patronal Líquido	Líquido
97 Contratados	27		1.242,92	31,71	0,00	0,00	1.211,21	1.211,21
<b>Total</b>			<b>1.242,92</b>	<b>31,71</b>	<b>0,00</b>	<b>0,00</b>	<b>1.211,21</b>	<b>1.211,21</b>

**Funcionários**

Situação	Quantidade
01 - Normal	
Total	
Quantidade de trabalhadores processados	

**Proventos**

Evento	Descrição	Qtde.	Refer.	Valor	Classificação contábil
001	SALARIO BASE	3	90,00	4.708,00	Salário Base
021	INSALUBRIDADE 20%	3	60,00	941,60	
904	SALARIO FAMILIA	1	1,00	31,71	Salário Família

**Descontos**

Evento	Descrição	Qtde.	Refer.	Valor	Classificação contábil
919	PREVIDENCIA - RGPS	3	27,00	552,76	Receita Extra Despesa Extra
920	IRRF - SALARIO	1	15,00	93,76	Receita Extra Despesa Extra

**Contribuição Previdenciária do Segurado por Vínculo**

Vínculo	Valor
97 - Contratados	552,76
<b>Total</b>	<b>552,76</b>

<b>Base de I.R.R.F.</b>	<b>5.649,60</b>	<b>Base de Previdência Total</b>	<b>5.649,60</b>
<b>Base de F.G.T.S.</b>	<b>0,00</b>	Base de Previdência por Vínculo	Valor
		97 - Contratados	5.649,60

**FUNDO MUNICIPAL DE SAUDE DE LIMOEIRO**

PC COMENDADOR PESTANA, 01, CENTRO. LIMOEIRO-PE

CNPJ: 10.628.610/0001-98

Mês: 05/2019

Folha Mensal

Página 1 de 4

07/01/2019 16:28

**Resumo Contábil****Unidade: 000001 - UNIDADE BASICA DE SAUDE - EFETIVOS**

<b>Total a Empenhar</b>	<b>10.677,42</b>	
Total de Vencimentos	9.300,60	
Salário Família	0,00	
Outras Deduções	0,00	
Horas Extras (319016)	318,00	
Bolsa de Estudo (339018)	0,00	
Despesa/Receita.Extra (PASEP,...)	0,00	
Sal. Maternidade	0,00	
Benefícios Assistenciais	0,00	
<b>Total Bruto</b>	<b>9.618,60</b>	
Total de Descontos	1.369,16	
Total Líquido	8.249,44	Valor Ref. a 13º Salário
FGTS a Recolher	0,00	→ Valores Sem 13º Salário

Vínculo	Qtde.	Bruto		Deduções			Líquido	
		Patronal	Bruto	Salário Família	Salário Maternidade	Outras Deduções	Patronal	Líquido
30 Efetivos - RPPS 1 - Admitidos até 10/2011	0	1.058,82		0,00	0,00	0,00	1.058,82	
<b>Total</b>		<b>1.058,82</b>		<b>0,00</b>	<b>0,00</b>	<b>0,00</b>	<b>1.058,82</b>	

**Funcionários**

Situação	Quantidade
01 - Normal	
<b>Total</b>	
Quantidade de trabalhadores processados	

**Proventos**

Evento	Descrição	Qtde.	Refer.	Valor	Classificação contábil
001	SALARIO BASE	6	180,00	5.736,00	Salário Base
007	QUINQUENIO 5%	4	20,00	191,40	
008	QUINQUENIO 10%	2	20,00	190,80	
021	INSALUBRIDADE 20%	6	120,00	1.147,20	
074	HORA EXTRA 50% RETROATIVO	1	40,00	318,00	Hora Extra
908	1/3 FERIAS	2	60,00	795,00	
954	LICENCA-PRÊMIO	1	30,00	1.240,20	

**Descontos**

Evento	Descrição	Qtde.	Refer.	Valor	Classificação contábil
006	EMPRESTIMO CONSIG. CEF	1	0,00	163,11	Receita Extra Despesa Extra
042	ASSEMULPE	3	3,00	28,62	Receita Extra Despesa Extra
049	EMPRESTIMO CONSIG. CEF II	1	0,00	119,89	Receita Extra Despesa Extra
052	EMPRESTIMO CONSIG. CEF V	1	0,00	86,96	Receita Extra Despesa Extra
942	PREVIDÊNCIA - RPPS	7	77,00	970,58	Receita Extra Despesa Extra

**Contribuição Previdenciária do Segurado por Vínculo**

Vínculo	Valor
30 - Efetivos - RPPS 1 - Admitidos até 10/2011	970,58
<b>Total</b>	<b>970,58</b>

<b>Base de I.R.R.F.</b>	<b>8.823,60</b>
<b>Base de F.G.T.S.</b>	<b>0,00</b>

<b>Base de Previdência Total</b>	<b>8.823,60</b>
Base de Previdência por Vínculo	Valor
30 - Efetivos - RPPS 1 - Admitidos até 10/2011	8.823,60

# FUNDO MUNICIPAL DE SAUDE DE LIMOEIRO

PC COMENDADOR PESTANA, 01, CENTRO. LIMOEIRO-PE

CNPJ: 10.628.610/0001-98

Mês: 05/2019  
Folha Mensal

Página 3 de 4

07/01/2019 16:28:31

## Resumo Contábil

Unidade: 000002 - SEDE - EFETIVOS

### Contribuição Previdenciária do Segurado por Vínculo

Vínculo		
30 - Efetivos - RPPS 1 - Admitidos até 10/2011		5.130,00
31 - Efetivos - RPPS 2 - Admitidos após 11/2011		1.247,54
<b>Total</b>		<b>6.377,54</b>

<b>Base de I.R.R.F.</b>	<b>57.353,74</b>	<b>Base de Previdência Total</b>	<b>57.929,14</b>
<b>Base de F.G.T.S.</b>	<b>0,00</b>	Base de Previdência por Vínculo	
		30 - Efetivos - RPPS 1 - Admitidos até 10/2011	46.641,86
		31 - Efetivos - RPPS 2 - Admitidos após 11/2011	11.300,00

Assinado digitalmente por CARLOS BARROS DA SILVA, JOAO LUIS FERREIRA FILHO, JOSE CRISTOVAM DA SILVA FILHO em 07/01/2019 às 16:28:31. Código do documento: c1d08675-e2c7-4794-9f2a-c5c36963a74c

**FUNDO MUNICIPAL DE SAUDE DE LIMOEIRO**

PC COMENDADOR PESTANA, 01, CENTRO. LIMOEIRO-PE

CNPJ: 10.628.610/0001-98

Mês: 05/2019

Folha Mensal

Página 4 de 4

07/01/2019 16:28

**Resumo Contábil****Unidade: 000004 - CENTRO DE TESTAGEM E AMOSTRA - EFETIVOS**

<b>Total a Empenhar</b>	<b>6.570,14</b>	
Total de Vencimentos	5.778,90	
Salário Família	63,42	
Outras Deduções	0,00	
Horas Extras (319016)	0,00	
Bolsa de Estudo (339018)	0,00	
Despesa/Receita.Extra (PASEP,...)	0,00	
Sal. Maternidade	0,00	
Benefícios Assistenciais	0,00	
<b>Total Bruto</b>	<b>5.842,32</b>	
Total de Descontos	1.439,07	
Total Líquido	4.403,25	Valor Ref. a 13º Salário
FGTS a Recolher	0,00	→ Valores Sem 13º Salário

Vínculo	Qtde.	Bruto		Deduções			Líquido	
		Patronal	Bruto	Salário Família	Salário Maternidade	Outras Deduções	Patronal	Líquido
30 Efetivos - RPPS 1 - Admitidos até 10/2011	0		556,10	63,42	0,00	0,00	492,68	
31 Efetivos - RPPS 2 - Admitidos após 11/2011	0		171,72	0,00	0,00	0,00	171,72	
<b>Total</b>			<b>727,82</b>	<b>63,42</b>	<b>0,00</b>	<b>0,00</b>	<b>664,40</b>	

**Funcionários**

Situação	Quantidade
01 - Normal	
97 - Afastamento sem vencimento/sem remuneração	
<b>Total</b>	
Quantidade de trabalhadores processados	

**Proventos**

Evento	Descrição	Qtde.	Refer.	Valor	Classificação contábil
001	SALARIO BASE	5	126,00	4.008,00	Salário Base
007	QUINQUENIO 5%	1	5,00	47,70	
021	INSALUBRIDADE 20%	5	100,00	801,60	
904	SALARIO FAMILIA	1	2,00	63,42	Salário Família
954	LICENCA-PRÊMIO	1	24,00	921,60	

**Descontos**

Evento	Descrição	Qtde.	Refer.	Valor	Classificação contábil
006	EMPRESTIMO CONSIG. CEF	3	0,00	454,88	Receita Extra Despesa Extra
042	ASSEMULPE	1	1,00	9,54	Receita Extra Despesa Extra
052	EMPRESTIMO CONSIG. CEF V	1	0,00	339,00	Receita Extra Despesa Extra
942	PREVIDÊNCIA - RPPS	5	55,00	635,65	Receita Extra Despesa Extra

**Contribuição Previdenciária do Segurado por Vínculo**

Vínculo	Valor
30 - Efetivos - RPPS 1 - Admitidos até 10/2011	509,73
31 - Efetivos - RPPS 2 - Admitidos após 11/2011	125,92
<b>Total</b>	<b>635,65</b>

<b>Base de I.R.R.F.</b>	<b>5.778,90</b>
<b>Base de F.G.T.S.</b>	<b>0,00</b>

<b>Base de Previdência Total</b>	<b>5.778,90</b>
Base de Previdência por Vínculo	Valor
30 - Efetivos - RPPS 1 - Admitidos até 10/2011	4.634,10
31 - Efetivos - RPPS 2 - Admitidos após 11/2011	1.144,80

**FUNDO MUNICIPAL DE SAUDE DE LIMOEIRO**

PC COMENDADOR PESTANA, 01, CENTRO. LIMOEIRO-PE

CNPJ: 10.628.610/0001-98

Mês: 05/2019

Folha Mensal

Página 5 de 4

07/01/2019 16:28

**Resumo Contábil****Unidade: 000005 - CAPS III - EFETIVOS**

<b>Total a Empenhar</b>	<b>9.956,05</b>	
Total de Vencimentos	8.782,19	
Salário Família	0,00	
Outras Deduções	0,00	
Horas Extras (319016)	0,00	
Bolsa de Estudo (339018)	0,00	
Despesa/Receita.Extra (PASEP,...)	0,00	
Sal. Maternidade	0,00	
Benefícios Assistenciais	0,00	
<b>Total Bruto</b>	<b>8.782,19</b>	
Total de Descontos	2.302,90	
Total Líquido	6.479,29	Valor Ref. a 13º Salário
FGTS a Recolher	0,00	→ Valores Sem 13º Salário

**Patronal**

Vínculo	Qtde.	Bruto		Deduções			Líquido	
		Patronal Bruto	Salário Família	Salário Maternidade	Outras Deduções	Patronal Líquido		
30 Efetivos - RPPS 1 - Admitidos até 10/2011	73	573,86	0,00	0,00	0,00	573,86		
31 Efetivos - RPPS 2 - Admitidos após 11/2011	73	600,00	0,00	0,00	0,00	600,00		
<b>Total</b>		<b>1.173,86</b>	<b>0,00</b>	<b>0,00</b>	<b>0,00</b>	<b>1.173,86</b>		

**Funcionários**

Situação	Quantidade
01 - Normal	
<b>Total</b>	
Quantidade de trabalhadores processados	

**Proventos**

Evento	Descrição	Qtde.	Refer.	Valor	Classificação contábil
001	SALARIO BASE	4	120,00	3.828,00	Salário Base
018	COMPLEMENTO SALARIAL	1	0,00	528,00	
021	INSALUBRIDADE 20%	4	80,00	765,60	
038	QUINQUENIO FIXO	1	0,00	160,00	
040	ESTABILIDADE FINANCEIRA	1	0,00	400,00	
057	COMP CARGO COMISSONADO	1	0,00	2.848,00	
059	ADICIONAL NOTURNO (HORAS)	1	28,00	29,87	
066	DIF SALARIAL	1	0,00	528,00	

**Descontos**

Evento	Descrição	Qtde.	Refer.	Valor	Classificação contábil
006	EMPRESTIMO CONSIG. CEF	2	73,00	690,62	Receita Extra Despesa Extra
017	FALTAS (DIAS)	1	48,00	305,28	Valor já descontado do Bruto
027	PENSÃO ALIMENTICIA	1	0,00	179,90	Receita Extra Despesa Extra
049	EMPRESTIMO CONSIG. CEF II	1	120,00	315,60	Receita Extra Despesa Extra
920	IRRF - SALARIO	1	15,00	150,76	Receita Extra Despesa Extra
942	PREVIDÊNCIA - RPPS	4	44,00	966,02	Receita Extra Despesa Extra

**Contribuição Previdenciária do Segurado por Vínculo**

Vínculo	Valor
30 - Efetivos - RPPS 1 - Admitidos até 10/2011	526,02
31 - Efetivos - RPPS 2 - Admitidos após 11/2011	440,00
<b>Total</b>	<b>966,02</b>

<b>Base de I.R.R.F.</b>	<b>8.602,29</b>
<b>Base de F.G.T.S.</b>	<b>0,00</b>

<b>Base de Previdência Total</b>	<b>8.782,19</b>
Base de Previdência por Vínculo	Valor
30 - Efetivos - RPPS 1 - Admitidos até 10/2011	4.782,19
31 - Efetivos - RPPS 2 - Admitidos após 11/2011	4.000,00

**FUNDO MUNICIPAL DE SAUDE DE LIMOEIRO**

PC COMENDADOR PESTANA, 01, CENTRO. LIMOEIRO-PE

CNPJ: 10.628.610/0001-98

Mês: 05/2019  
**Folha Mensal**

Página 6 de 4

07/01/2019 16:28

**Resumo Contábil****Unidade: 000006 - VIGILANCIA SANITARIA - EFETIVOS**

<b>Total a Empenhar</b>	<b>9.968,59</b>	
Total de Vencimentos	8.618,30	
Salário Família	190,26	
Outras Deduções	0,00	
Horas Extras (319016)	0,00	
Bolsa de Estudo (339018)	0,00	
Despesa/Receita.Extra (PASEP,...)	0,00	
Sal. Maternidade	0,00	
Benefícios Assistenciais	0,00	
<b>Total Bruto</b>	<b>8.808,56</b>	
Total de Descontos	1.440,71	
Total Líquido	7.367,85	Valor Ref. a 13º Salário
FGTS a Recolher	0,00	→ Valores Sem 13º Salário

Vínculo	Qtde.	Bruto		Deduções			Líquido
		Patronal	Bruto	Salário Família	Salário Maternidade	Outras Deduções	Patronal Líquido
30 Efetivos - RPPS 1 - Admitidos até 10/2011	0		295,67	31,71	0,00	0,00	263,96
31 Efetivos - RPPS 2 - Admitidos após 11/2011	0		864,36	158,55	0,00	0,00	705,81
<b>Total</b>			<b>1.160,03</b>	<b>190,26</b>	<b>0,00</b>	<b>0,00</b>	<b>969,77</b>

**Funcionários**

Situação	Quantidade
01 - Normal	
Total	
Quantidade de trabalhadores processados	

**Proventos**

Evento	Descrição	Qtde.	Refer.	Valor	Classificação contábil
001	SALARIO BASE	7	210,00	6.736,00	Salário Base
009	QUINQUENIO 15%	1	15,00	143,10	
021	INSALUBRIDADE 20%	7	140,00	1.347,20	
904	SALARIO FAMILIA	5	6,00	190,26	Salário Família
908	1/3 FERIAS	1	30,00	392,00	

**Descontos**

Evento	Descrição	Qtde.	Refer.	Valor	Classificação contábil
006	EMPRESTIMO CONSIG. CEF	1	0,00	295,61	Receita Extra Despesa Extra
052	EMPRESTIMO CONSIG. CEF V	1	0,00	240,24	Receita Extra Despesa Extra
942	PREVIDÊNCIA - RPPS	7	77,00	904,86	Receita Extra Despesa Extra

**Contribuição Previdenciária do Segurado por Vínculo**

Vínculo	Valor
30 - Efetivos - RPPS 1 - Admitidos até 10/2011	271,02
31 - Efetivos - RPPS 2 - Admitidos após 11/2011	633,84
<b>Total</b>	<b>904,86</b>

<b>Base de I.R.R.F.</b>	<b>8.226,30</b>
<b>Base de F.G.T.S.</b>	<b>0,00</b>

<b>Base de Previdência Total</b>	<b>8.226,30</b>
Base de Previdência por Vínculo	Valor
30 - Efetivos - RPPS 1 - Admitidos até 10/2011	2.463,90
31 - Efetivos - RPPS 2 - Admitidos após 11/2011	5.762,40

**FUNDO MUNICIPAL DE SAUDE DE LIMOEIRO**

PC COMENDADOR PESTANA, 01, CENTRO. LIMOEIRO-PE

CNPJ: 10.628.610/0001-98

Folha Mensal

Página 7 de 4

07/01/2019 16:28

**Resumo Contábil****Unidade: 000007 - VIGILANCIA AMBIENTAL - EFETIVOS**

<b>Total a Empenhar</b>	<b>36.339,69</b>	
Total de Vencimentos	29.965,79	
Salário Família	412,23	
Outras Deduções	0,00	
Horas Extras (319016)	1.352,00	
Bolsa de Estudo (339018)	0,00	
Despesa/Receita.Extra (PASEP,...)	0,00	
Sal. Maternidade	0,00	
Benefícios Assistenciais	0,00	
<b>Total Bruto</b>	<b>31.730,02</b>	
Total de Descontos	7.720,06	
Total Líquido	24.009,96	Valor Ref. a 13º Salário
FGTS a Recolher	0,00	→ Valores Sem 13º Salário

**Patronal**

Vínculo	Qtde.	Deduções				Líquido
		Patronal Bruto	Salário Família	Salário Maternidade	Outras Deduções	
30 Efetivos - RPPS 1 - Admitidos até 10/2011	207	0,00	0,00	0,00	0,00	
31 Efetivos - RPPS 2 - Admitidos após 11/2011	207	4.609,67	412,23	0,00	0,00	4.197,44
<b>Total</b>		<b>4.609,67</b>	<b>412,23</b>	<b>0,00</b>	<b>0,00</b>	<b>4.197,44</b>

**Funcionários**

Situação	Quantidade
01 - Normal	
97 - Afastamento sem vencimento/sem remuneração	
<b>Total</b>	
Quantidade de trabalhadores processados	

**Proventos**

Evento	Descrição	Qtde.	Refer.	Valor	Classificação contábil
001	SALARIO BASE	24	720,00	24.336,00	Salário Base
004	HORA EXTRA 50%	2	80,00	676,00	Hora Extra
021	INSALUBRIDADE 20%	24	480,00	4.867,20	
057	COMP CARGO COMISSONADO	1	0,00	703,20	
074	HORA EXTRA 50% RETROATIVO	2	80,00	676,00	Hora Extra
904	SALARIO FAMILIA	8	13,00	412,23	Salário Família
908	1/3 FERIAS	1	30,00	586,67	

**Descontos**

Evento	Descrição	Qtde.	Refer.	Valor	Classificação contábil
006	EMPRESTIMO CONSIG. CEF	10	207,00	2.404,33	Receita Extra Despesa Extra
017	FALTAS (DIAS)	3	78,00	527,28	Valor já descontado do Bruto
042	ASSEMULPE	2	2,00	20,28	Receita Extra Despesa Extra
046	AMACS	16	32,00	324,48	Receita Extra Despesa Extra
049	EMPRESTIMO CONSIG. CEF II	3	17,00	220,34	Receita Extra Despesa Extra
050	EMPRESTIMO CONSIG. CEF III	2	0,00	102,37	Receita Extra Despesa Extra
052	EMPRESTIMO CONSIG. CEF V	6	0,00	1.247,73	Receita Extra Despesa Extra
055	SINDRAS	1	2,00	20,28	Receita Extra Despesa Extra
942	PREVIDÊNCIA - RPPS	24	264,00	3.380,25	Receita Extra Despesa Extra

**Contribuição Previdenciária do Segurado por Vínculo**

Vínculo	Valor
30 - Efetivos - RPPS 1 - Admitidos até 10/2011	0,00
31 - Efetivos - RPPS 2 - Admitidos após 11/2011	3.380,25
<b>Total</b>	<b>3.380,25</b>

<b>Base de I.R.R.F.</b>	<b>30.731,12</b>
<b>Base de F.G.T.S.</b>	<b>0,00</b>

<b>Base de Previdência Total</b>	<b>30.731,12</b>
Base de Previdência por Vínculo	Valor
30 - Efetivos - RPPS 1 - Admitidos até 10/2011	0,00
31 - Efetivos - RPPS 2 - Admitidos após 11/2011	30.731,12

**FUNDO MUNICIPAL DE SAUDE DE LIMOEIRO**

PC COMENDADOR PESTANA, 01, CENTRO. LIMOEIRO-PE

CNPJ: 10.628.610/0001-98

Mês: 05/2019

Folha Mensal

Página 8 de 4

07/01/2019 16:28

**Resumo Contábil****Unidade: 000008 - VIGILANCIA EPIDEMIOLOGICA - EFETIVOS**

<b>Total a Empenhar</b>	<b>9.003,68</b>	
Total de Vencimentos	7.804,00	
Salário Família	63,42	
Outras Deduções	0,00	
Horas Extras (319016)	0,00	
Bolsa de Estudo (339018)	0,00	
Despesa/Receita.Extra (PASEP,...)	0,00	
Sal. Maternidade	0,00	
Benefícios Assistenciais	0,00	
<b>Total Bruto</b>	<b>7.867,42</b>	
Total de Descontos	2.084,18	
Total Líquido	5.783,24	Valor Ref. a 13º Salário
FGTS a Recolher	0,00	→ Valores Sem 13º Salário

Vínculo	Qtde.	Bruto		Deduções			Líquido
		Patronal	Bruto	Salário Família	Salário Maternidade	Outras Deduções	Patronal Líquido
30 Efetivos - RPPS 1 - Admitidos até 10/2011	64		137,38	31,71	0,00	0,00	105,67
31 Efetivos - RPPS 2 - Admitidos após 11/2011	64		998,88	31,71	0,00	0,00	967,17
<b>Total</b>			<b>1.136,26</b>	<b>63,42</b>	<b>0,00</b>	<b>0,00</b>	<b>1.072,84</b>

**Funcionários**

Situação	Quantidade
01 - Normal	
97 - Afastamento sem vencimento/sem remuneração	
<b>Total</b>	
Quantidade de trabalhadores processados	

**Proventos**

Evento	Descrição	Qtde.	Refer.	Valor	Classificação contábil
001	SALARIO BASE	6	180,00	5.724,00	Salário Base
021	INSALUBRIDADE 20%	6	120,00	1.144,80	
031	GRATIFICAÇÃO 30%	1	0,00	480,00	
057	COMP CARGO COMISSIONADO	1	0,00	455,20	
904	SALARIO FAMILIA	2	2,00	63,42	Salário Família

**Descontos**

Evento	Descrição	Qtde.	Refer.	Valor	Classificação contábil
006	EMPRESTIMO CONSIG. CEF	2	64,00	867,86	Receita Extra Despesa Extra
042	ASSEMULPE	1	1,00	9,54	Receita Extra Despesa Extra
049	EMPRESTIMO CONSIG. CEF II	1	88,00	74,38	Receita Extra Despesa Extra
052	EMPRESTIMO CONSIG. CEF V	1	0,00	274,00	Receita Extra Despesa Extra
942	PREVIDÊNCIA - RPPS	6	66,00	858,40	Receita Extra Despesa Extra

**Contribuição Previdenciária do Segurado por Vínculo**

Vínculo	Valor
30 - Efetivos - RPPS 1 - Admitidos até 10/2011	125,92
31 - Efetivos - RPPS 2 - Admitidos após 11/2011	732,48
<b>Total</b>	<b>858,40</b>

<b>Base de I.R.R.F.</b>	<b>7.804,00</b>
<b>Base de F.G.T.S.</b>	<b>0,00</b>

<b>Base de Previdência Total</b>	<b>7.804,00</b>
Base de Previdência por Vínculo	Valor
30 - Efetivos - RPPS 1 - Admitidos até 10/2011	1.144,80
31 - Efetivos - RPPS 2 - Admitidos após 11/2011	6.659,20

**FUNDO MUNICIPAL DE SAUDE DE LIMOEIRO**

PC COMENDADOR PESTANA, 01, CENTRO. LIMOEIRO-PE

CNPJ: 10.628.610/0001-98

Mês: 05/2019

Folha Mensal

Página 9 de 4

07/01/2019 16:28

**Resumo Contábil****Unidade: 000009 - MEDICOS - EFETIVOS**

<b>Total a Empenhar</b>	<b>4.354,56</b>	
Total de Vencimentos	3.888,00	
Salário Família	0,00	
Outras Deduções	0,00	
Horas Extras (319016)	0,00	
Bolsa de Estudo (339018)	0,00	
Despesa/Receita.Extra (PASEP,...)	0,00	
Sal. Maternidade	0,00	
Benefícios Assistenciais	0,00	
<b>Total Bruto</b>	<b>3.888,00</b>	
Total de Descontos	427,68	
<b>Total Líquido</b>	<b>3.460,32</b>	Valor Ref. a 13º Salário
FGTS a Recolher	0,00	→ Valores Sem 13º Salário

Vínculo	Qtde.	Bruto		Deduções			Líquido	
		Patronal	Bruto	Salário Família	Salário Maternidade	Outras Deduções	Patronal	Líquido
30 Efetivos - RPPS 1 - Admitidos até 10/2011	33		466,56	0,00	0,00	0,00	466,56	466,56
31 Efetivos - RPPS 2 - Admitidos após 11/2011	33		0,00	0,00	0,00	0,00	0,00	0,00
<b>Total</b>			<b>466,56</b>	<b>0,00</b>	<b>0,00</b>	<b>0,00</b>	<b>466,56</b>	<b>466,56</b>

**Funcionários**

Situação	Quantidade
01 - Normal	
97 - Afastamento sem vencimento/sem remuneração	
<b>Total</b>	
Quantidade de trabalhadores processados	

**Proventos**

Evento	Descrição	Qtde.	Refer.	Valor	Classificação contábil
001	SALARIO BASE	2	60,00	1.920,00	Salário Base
007	QUINQUENIO 5%	1	5,00	48,00	
008	QUINQUENIO 10%	1	10,00	96,00	
021	INSALUBRIDADE 20%	2	40,00	384,00	
954	LICENCA-PRÊMIO	1	30,00	1.440,00	

**Descontos**

Evento	Descrição	Qtde.	Refer.	Valor	Classificação contábil
942	PREVIDÊNCIA - RPPS	3	33,00	427,68	Receita Extra Despesa Extra

**Contribuição Previdenciária do Segurado por Vínculo**

Vínculo	Valor
30 - Efetivos - RPPS 1 - Admitidos até 10/2011	427,68
31 - Efetivos - RPPS 2 - Admitidos após 11/2011	0,00
<b>Total</b>	<b>427,68</b>

<b>Base de I.R.R.F.</b>	<b>3.888,00</b>
<b>Base de F.G.T.S.</b>	<b>0,00</b>

<b>Base de Previdência Total</b>	<b>3.888,00</b>
Base de Previdência por Vínculo	Valor
30 - Efetivos - RPPS 1 - Admitidos até 10/2011	3.888,00
31 - Efetivos - RPPS 2 - Admitidos após 11/2011	0,00

**FUNDO MUNICIPAL DE SAUDE DE LIMOEIRO**

PC COMENDADOR PESTANA, 01, CENTRO. LIMOEIRO-PE

CNPJ: 10.628.610/0001-98

Mês: 05/2019

Folha Mensal

Página 10 de 4

07/01/2019 16:28

**Resumo Contábil****Unidade: 000010 - PROGRAMA AGENTES COMUNITARIOS DE SAUD - EFETIVOS**

<b>Total a Empenhar</b>	<b>195.305,40</b>	
Total de Vencimentos	177.161,40	
Salário Família	1.078,14	
Outras Deduções	0,00	
Horas Extras (319016)	0,00	
Bolsa de Estudo (339018)	0,00	
Despesa/Receita.Extra (PASEP,...)	0,00	
Sal. Maternidade	0,00	
Benefícios Assistenciais	0,00	
<b>Total Bruto</b>	<b>178.239,54</b>	
Total de Descontos	38.183,59	
Total Líquido	140.055,95	Valor Ref. a 13º Salário
FGTS a Recolher	0,00	→ Valores Sem 13º Salário

Vínculo	Qtde.	Bruto				Deduções		Líquido	
		Patronal	Bruto	Salário Família	Salário Maternidade	Outras Deduções	Patronal	Líquido	
30 Efetivos - RPPS 1 - Admitidos até 10/2011	1252		13.780,50	1.014,72	0,00	0,00		12.765,78	
31 Efetivos - RPPS 2 - Admitidos após 11/2011	1252		3.285,36	63,42	0,00	0,00		3.221,94	
<b>Total</b>			<b>17.065,86</b>	<b>1.078,14</b>	<b>0,00</b>	<b>0,00</b>		<b>15.987,72</b>	

**Funcionários**

Situação	Quantidade
01 - Normal	
94 - Afastamento por Doença não relacionada ao trabalho	
<b>Total</b>	
Quantidade de trabalhadores processados	

**Proventos**

Evento	Descrição	Qtde.	Refer.	Valor	Classificação contábil
001	SALARIO BASE	98	2.911,00	98.391,80	Salário Base
007	QUINQUENIO 5%	21	105,00	1.014,06	
021	INSALUBRIDADE 20%	98	1.960,00	19.678,36	
063	PMAQ	84	0,00	35.100,00	
904	SALARIO FAMILIA	28	34,00	1.078,14	Salário Família
908	1/3 FERIAS	13	390,00	5.323,50	
954	LICENCA-PRÊMIO	14	419,00	17.653,68	

**Descontos**

Evento	Descrição	Qtde.	Refer.	Valor	Classificação contábil
006	EMPRESTIMO CONSIG. CEF	50	1.252,00	11.167,11	Receita Extra Despesa Extra
019	CARTÃO BCSUL	1	0,00	8,47	Receita Extra Despesa Extra
027	PENSÃO ALIMENTICIA	1	0,00	250,80	Receita Extra Despesa Extra
042	ASSEMULPE	8	8,00	81,12	Receita Extra Despesa Extra
046	AMACS	101	202,00	2.048,28	Receita Extra Despesa Extra
049	EMPRESTIMO CONSIG. CEF II	19	386,00	2.784,37	Receita Extra Despesa Extra
050	EMPRESTIMO CONSIG. CEF III	7	93,00	909,99	Receita Extra Despesa Extra
051	EMPRESTIMO CONSIG. CEF IV	2	0,00	119,90	Receita Extra Despesa Extra
052	EMPRESTIMO CONSIG. CEF V	29	0,00	5.680,37	Receita Extra Despesa Extra
053	EMPRESTIMO CONSIG. CEF VI	1	0,00	92,80	Receita Extra Despesa Extra
942	PREVIDÊNCIA - RPPS	111	1.221,00	15.040,38	Receita Extra Despesa Extra

**Contribuição Previdenciária do Segurado por Vínculo**

Vínculo	Valor
30 - Efetivos - RPPS 1 - Admitidos até 10/2011	12.631,26
31 - Efetivos - RPPS 2 - Admitidos após 11/2011	2.409,12
<b>Total</b>	<b>15.040,38</b>

<b>Base de I.R.R.F.</b>	<b>136.487,10</b>	<b>Base de Previdência Total</b>	<b>136.737,90</b>
<b>Base de F.G.T.S.</b>	<b>0,00</b>	Base de Previdência por Vínculo	Valor
		30 - Efetivos - RPPS 1 - Admitidos até 10/2011	114.835,50

# FUNDO MUNICIPAL DE SAUDE DE LIMOEIRO

PC COMENDADOR PESTANA, 01, CENTRO. LIMOEIRO-PE

CNPJ: 10.628.610/0001-98

Mês: 05/2019  
Folha Mensal

Página 11

07/01/2019 16:28

## Resumo Contábil

Unidade: 000010 - PROGRAMA AGENTES COMUNITARIOS DE SAUD - EFETIVOS

31 - Efetivos - RPPS 2 - Admitidos após 11/2011

21.90

Assinado Digitalmente por: LUIZ CARLOS BARROS DA SILVA, JOAO LUIS FERREIRA FILHO, JOSE CRISTOVAM DA SILVA FILHO  
Assessoria: http://www.fcc.gov.br/pp/validaDoc.seam Código do documento: c1d08675-e2c7-4794-9f2a-c5c36963a74c

**FUNDO MUNICIPAL DE SAUDE DE LIMOEIRO**

PC COMENDADOR PESTANA, 01, CENTRO. LIMOEIRO-PE

CNPJ: 10.628.610/0001-98

Mês: 05/2019

Folha Mensal

Página 12 de 48

07/01/2019 16:28

**Resumo Contábil****Unidade: 000011 - CAPS III - CONTRATO EMERGENCIAL**

<b>Total a Empenhar</b>	<b>12.271,47</b>	
Total de Vencimentos	8.838,83	
Salário Família	121,71	
Outras Deduções	0,00	
Horas Extras (319016)	0,00	
Bolsa de Estudo (339018)	0,00	
Despesa/Receita.Extra (PASEP,...)	0,00	
Sal. Maternidade	1.120,00	
Benefícios Assistenciais	0,00	
<b>Total Bruto</b>	<b>10.080,54</b>	
Total de Descontos	1.036,54	
Total Líquido	9.044,00	Valor Ref. a 13º Salário
FGTS a Recolher	0,00	→ Valores Sem 13º Salário

Vínculo	Qtde.	Bruto		Deduções			Líquido
		Patronal	Bruto	Salário Família	Salário Maternidade	Outras Deduções	Patronal Líquido
97 Contratados	36	2.190,93	2.190,93	121,71	0,00	0,00	2.069,22
<b>Total</b>		<b>2.190,93</b>	<b>2.190,93</b>	<b>121,71</b>	<b>0,00</b>	<b>0,00</b>	<b>2.069,22</b>

**Funcionários**

Situação	Quantidade
01 - Normal	
11 - Rescisão de contrato de trabalho sem justa causa por iniciativa do empregador ou exoneração de ofício de servidor de cargo efetivo ou exoneração de cargo em comissão	
<b>Total</b>	
Quantidade de trabalhadores processados	

**Proventos**

Evento	Descrição	Qtde.	Refer.	Valor	Classificação contábil
001	SALARIO BASE	4	116,00	6.974,00	Salário Base
021	INSALUBRIDADE 20%	4	80,00	1.394,80	
059	ADICIONAL NOTURNO (HORAS)	3	119,00	190,03	
904	SALARIO FAMILIA	2	3,00	121,71	Salário Família
913	13o. SALARIO PROPORCIONAL	1	1,00	280,00	
914	13º SALARIO MATERNIDADE	1	4,00	1.120,00	Salário Maternidade

**Descontos**

Evento	Descrição	Qtde.	Refer.	Valor	Classificação contábil
919	PREVIDENCIA - RGPS	4	36,00	810,28	Receita Extra Despesa Extra
920	IRRF - SALARIO	2	22,50	114,26	Receita Extra Despesa Extra
922	PREVIDÊNCIA 13º SALARIO - RGPS	1	8,00	112,00	Receita Extra Despesa Extra

**Contribuição Previdenciária do Segurado por Vínculo**

Vínculo	Valor
97 - Contratados	922,28
<b>Total</b>	<b>922,28</b>

<b>Base de I.R.R.F.</b>	<b>9.958,83</b>
<b>Base de F.G.T.S.</b>	<b>0,00</b>

<b>Base de Previdência Total</b>	<b>9.958,83</b>
Base de Previdência por Vínculo	Valor
97 - Contratados	9.958,83

**FUNDO MUNICIPAL DE SAUDE DE LIMOEIRO**

PC COMENDADOR PESTANA, 01, CENTRO. LIMOEIRO-PE

CNPJ: 10.628.610/0001-98

Mês: 05/2019

Folha Mensal

Página 13 de 48

07/01/2019 16:28

**Resumo Contábil****Unidade: 000012 - UNIDADE BASICA DE SAUDE - CONTRATO EMERGENCIAL**

<b>Total a Empenhar</b>	<b>289.407,86</b>	
Total de Vencimentos	246.188,19	
Salário Família	710,91	
Outras Deduções	0,00	
Horas Extras (319016)	0,00	
Bolsa de Estudo (339018)	0,00	
Despesa/Receita.Extra (PASEP,...)	0,00	
Sal. Maternidade	3.360,00	
Benefícios Assistenciais	0,00	
<b>Total Bruto</b>	<b>250.259,10</b>	
Total de Descontos	20.917,00	
Total Líquido	229.342,10	Valor Ref. a 13º Salário
FGTS a Recolher	0,00	→ Valores Sem 13º Salário

Vínculo	Qtde.	Bruto		Deduções			Líquido
		Patronal	Bruto	Salário Família	Salário Maternidade	Outras Deduções	Patronal Líquido
97 Contratados	1	39.148,76	710,91	3.360,00	0,00	35.078,76	
<b>Total</b>		<b>39.148,76</b>	<b>710,91</b>	<b>3.360,00</b>	<b>0,00</b>	<b>35.078,76</b>	

**Funcionários**

Situação	Quantidade
01 - Normal	
11 - Rescisão de contrato de trabalho sem justa causa por iniciativa do empregador ou exoneração de ofício de servidor de cargo efetivo ou exoneração de cargo em comissão	
95 - Afastamento por Licença Maternidade/Paternidade	
<b>Total</b>	
Quantidade de trabalhadores processados	

**Proventos**

Evento	Descrição	Qtde.	Refer.	Valor	Classificação contábil
001	SALARIO BASE	82	2.453,00	144.922,66	Salário Base
021	INSALUBRIDADE 20%	78	1.560,00	28.042,93	
059	ADICIONAL NOTURNO (HORAS)	3	210,00	222,60	
063	PMAQ	67	0,00	71.600,00	
903	SALARIO MATERNIDADE	1	30,00	3.360,00	Salário Maternidade
904	SALARIO FAMILIA	18	22,00	710,91	Salário Família
913	13o. SALARIO PROPORCIONAL	1	5,00	1.400,00	

**Descontos**

Evento	Descrição	Qtde.	Refer.	Valor	Classificação contábil
042	ASSEMULPE	1	1,00	9,54	Receita Extra Despesa Extra
919	PREVIDENCIA - RGPS	83	773,00	17.776,01	Receita Extra Despesa Extra
920	IRRF - SALARIO	37	457,50	3.019,45	Receita Extra Despesa Extra
922	PREVIDÊNCIA 13º SALARIO - RGPS	1	8,00	112,00	Receita Extra Despesa Extra

**Contribuição Previdenciária do Segurado por Vínculo**

Vínculo	Valor
97 - Contratados	17.888,01
<b>Total</b>	<b>17.888,01</b>

<b>Base de I.R.R.F.</b>	<b>177.948,19</b>	<b>Base de Previdência Total</b>	<b>177.948,19</b>
<b>Base de F.G.T.S.</b>	<b>0,00</b>	Base de Previdência por Vínculo	Valor
		97 - Contratados	177.948,19

**FUNDO MUNICIPAL DE SAUDE DE LIMOEIRO**

PC COMENDADOR PESTANA, 01, CENTRO. LIMOEIRO-PE

CNPJ: 10.628.610/0001-98

Mês: 05/2019

Folha Mensal

Página 14 de 48

07/01/2019 16:28

**Resumo Contábil****Unidade: 000013 - SEDE - COMISSONADO**

<b>Total a Empenhar</b>	<b>49.088,39</b>	
Total de Vencimentos	41.092,12	
Salário Família	45,00	
Outras Deduções	0,00	
Horas Extras (319016)	0,00	
Bolsa de Estudo (339018)	0,00	
Despesa/Receita.Extra (PASEP,...)	0,00	
Sal. Maternidade	0,00	
Benefícios Assistenciais	0,00	
<b>Total Bruto</b>	<b>41.137,12</b>	
Total de Descontos	5.494,16	
Total Líquido	35.642,96	Valor Ref. a 13º Salário
FGTS a Recolher	0,00	→ Valores Sem 13º Salário

Vínculo	Qtde.	Bruto		Deduções			Líquido
		Patronal	Bruto	Salário Família	Salário Maternidade	Outras Deduções	Patronal Líquido
35 Comissionados	2	7.951,27	45,00	0,00	0,00	7.906,27	
<b>Total</b>		<b>7.951,27</b>	<b>45,00</b>	<b>0,00</b>	<b>0,00</b>	<b>7.906,27</b>	

**Funcionários**

Situação	Quantidade
01 - Normal	
11 - Rescisão de contrato de trabalho sem justa causa por iniciativa do empregador ou exoneração de ofício de servidor de cargo efetivo ou exoneração de cargo em comissão	
<b>Total</b>	
Quantidade de trabalhadores processados	

**Proventos**

Evento	Descrição	Qtde.	Refer.	Valor	Classificação contábil
001	SALARIO BASE	4	103,00	6.519,99	Salário Base
002	CARGO COMISSONADO	5	142,00	13.496,66	Salário Base
003	SUBSIDIOS	1	29,00	9.666,66	Salário Base
021	INSALUBRIDADE 20%	1	20,00	320,00	
031	GRATIFICAÇÃO 30%	2	60,00	944,00	
032	GRATIFICAÇÃO 50%	1	50,00	1.074,61	
063	PMAQ	2	0,00	3.800,00	
075	GRATIFICAÇÃO	3	120,00	2.470,20	
904	SALARIO FAMILIA	1	1,00	45,00	Salário Família
907	FERIAS PROPORCIONAIS	1	0,00	1.150,00	
913	13o. SALARIO PROPORCIONAL	2	11,00	1.650,00	

**Descontos**

Evento	Descrição	Qtde.	Refer.	Valor	Classificação contábil
042	ASSEMULPE	2	2,00	28,00	Receita Extra Despesa Extra
919	PREVIDENCIA - RGPS	10	99,00	3.137,51	Receita Extra Despesa Extra
920	IRRF - SALARIO	8	110,00	2.196,65	Receita Extra Despesa Extra
922	PREVIDÊNCIA 13º SALARIO - RGPS	2	16,00	132,00	Receita Extra Despesa Extra

**Contribuição Previdenciária do Segurado por Vínculo**

Vínculo	Valor
35 - Comissionados	3.269,51
<b>Total</b>	<b>3.269,51</b>

<b>Base de I.R.R.F.</b>	<b>37.292,12</b>
<b>Base de F.G.T.S.</b>	<b>0,00</b>

<b>Base de Previdência Total</b>	<b>36.142,12</b>
Base de Previdência por Vínculo	Valor
35 - Comissionados	36.142,12

**FUNDO MUNICIPAL DE SAUDE DE LIMOEIRO**

PC COMENDADOR PESTANA, 01, CENTRO. LIMOEIRO-PE

CNPJ: 10.628.610/0001-98

Mês: 05/2019

Folha Mensal

Página 15 de 48

07/01/2019 16:28

**Resumo Contábil****Unidade: 000014 - SEDE - CONTRATO EMERGENCIAL**

<b>Total a Empenhar</b>	<b>42.642,52</b>	
Total de Vencimentos	31.458,22	
Salário Família	31,71	
Outras Deduções	0,00	
Horas Extras (319016)	1.783,68	
Bolsa de Estudo (339018)	0,00	
Despesa/Receita.Extra (PASEP,...)	0,00	
Sal. Maternidade	1.685,00	
Benefícios Assistenciais	0,00	
<b>Total Bruto</b>	<b>34.958,61</b>	
Total de Descontos	2.851,76	
Total Líquido	32.106,85	Valor Ref. a 13º Salário
FGTS a Recolher	0,00	→ Valores Sem 13º Salário

Vínculo	Qtde.	Bruto		Deduções			Líquido
		Patronal	Bruto	Salário Família	Salário Maternidade	Outras Deduções	Patronal Líquido
35 Comissionados	4		331,76	0,00	0,00	0,00	331,76
97 Contratados	4		7.352,15	31,71	1.685,00	0,00	5.635,44
<b>Total</b>			<b>7.683,91</b>	<b>31,71</b>	<b>1.685,00</b>	<b>0,00</b>	<b>5.968,20</b>

**Funcionários**

Situação	Quantidade
01 - Normal	
12 - Término do Contrato de Trabalho	
95 - Afastamento por Licença Maternidade/Paternidade	
<b>Total</b>	
Quantidade de trabalhadores processados	

**Proventos**

Evento	Descrição	Qtde.	Refer.	Valor	Classificação contábil
001	SALARIO BASE	27	808,00	26.971,33	Salário Base
004	HORA EXTRA 50%	6	220,00	1.783,68	Hora Extra
021	INSALUBRIDADE 20%	15	300,00	2.974,27	
031	GRATIFICAÇÃO 30%	1	30,00	348,00	
059	ADICIONAL NOTURNO (HORAS)	2	217,00	230,02	
068	GRAT RESP TECNICA	1	0,00	553,00	
903	SALARIO MATERNIDADE	1	30,00	1.685,00	Salário Maternidade
904	SALARIO FAMILIA	1	1,00	31,71	Salário Família
913	13o. SALARIO PROPORCIONAL	1	4,00	381,60	

**Descontos**

Evento	Descrição	Qtde.	Refer.	Valor	Classificação contábil
042	ASSEMULPE	4	4,00	40,62	Receita Extra Despesa Extra
919	PREVIDENCIA - RGPS	28	225,00	2.780,62	Receita Extra Despesa Extra
922	PREVIDÊNCIA 13º SALARIO - RGPS	1	8,00	30,52	Receita Extra Despesa Extra

**Contribuição Previdenciária do Segurado por Vínculo**

Vínculo	Valor
35 - Comissionados	120,64
97 - Contratados	2.690,50
<b>Total</b>	<b>2.811,14</b>

<b>Base de I.R.R.F.</b>	<b>34.926,90</b>
<b>Base de F.G.T.S.</b>	<b>0,00</b>

<b>Base de Previdência Total</b>	<b>34.926,90</b>
Base de Previdência por Vínculo	Valor
35 - Comissionados	1.508,00
97 - Contratados	33.418,90

**FUNDO MUNICIPAL DE SAUDE DE LIMOEIRO**

PC COMENDADOR PESTANA, 01, CENTRO. LIMOEIRO-PE

CNPJ: 10.628.610/0001-98

Mês: 05/2019

Folha Mensal

Página 16 de 48

07/01/2019 16:28

**Resumo Contábil****Unidade: 000015 - VIGILANCIA AMBIENTAL - CONTRATO EMERGENCIAL**

<b>Total a Empenhar</b>	<b>7.015,01</b>	
Total de Vencimentos	5.724,00	
Salário Família	31,71	
Outras Deduções	0,00	
Horas Extras (319016)	0,00	
Bolsa de Estudo (339018)	0,00	
Despesa/Receita.Extra (PASEP,...)	0,00	
Sal. Maternidade	0,00	
Benefícios Assistenciais	0,00	
<b>Total Bruto</b>	<b>5.755,71</b>	
Total de Descontos	457,90	
Total Líquido	5.297,81	Valor Ref. a 13º Salário
FGTS a Recolher	0,00	→ Valores Sem 13º Salário

Vínculo	Qtde.	Bruto		Deduções			Líquido	
		Patronal	Bruto	Salário Família	Salário Maternidade	Outras Deduções	Patronal Líquido	Líquido
97 Contratados	40	1.259,30	1.259,30	31,71	0,00	0,00	1.227,59	1.227,59
<b>Total</b>		<b>1.259,30</b>	<b>1.259,30</b>	<b>31,71</b>	<b>0,00</b>	<b>0,00</b>	<b>1.227,59</b>	<b>1.227,59</b>

**Funcionários**

Situação	Quantidade
01 - Normal	
<b>Total</b>	
Quantidade de trabalhadores processados	

**Proventos**

Evento	Descrição	Qtde.	Refer.	Valor	Classificação contábil
001	SALARIO BASE	5	150,00	4.770,00	Salário Base
021	INSALUBRIDADE 20%	5	100,00	954,00	
904	SALARIO FAMILIA	1	1,00	31,71	Salário Família

**Descontos**

Evento	Descrição	Qtde.	Refer.	Valor	Classificação contábil
919	PREVIDENCIA - RGPS	5	40,00	457,90	Receita Extra Despesa Extra

**Contribuição Previdenciária do Segurado por Vínculo**

Vínculo	Valor
97 - Contratados	457,90
<b>Total</b>	<b>457,90</b>

<b>Base de I.R.R.F.</b>	<b>5.724,00</b>
<b>Base de F.G.T.S.</b>	<b>0,00</b>

<b>Base de Previdência Total</b>	<b>5.724,00</b>
Base de Previdência por Vínculo	Valor
97 - Contratados	5.724,00

# FUNDO MUNICIPAL DE SAUDE DE LIMOEIRO

PC COMENDADOR PESTANA, 01, CENTRO. LIMOEIRO-PE

CNPJ: 10.628.610/0001-98

Mês: 05/2019

Folha Mensal

Página 17 de 48

07/01/2019 16:28

## Resumo Contábil

Unidade: 000018 - VIGILANCIA SANITARIA - CONT EMERGENCIAL

<b>Total a Empenhar</b>	<b>5.618,35</b>	
Total de Vencimentos	4.579,20	
Salário Família	31,71	
Outras Deduções	0,00	
Horas Extras (319016)	0,00	
Bolsa de Estudo (339018)	0,00	
Despesa/Receita.Extra (PASEP,...)	0,00	
Sal. Maternidade	0,00	
Benefícios Assistenciais	0,00	
<b>Total Bruto</b>	<b>4.610,91</b>	
Total de Descontos	366,32	
Total Líquido	4.244,59	Valor Ref. a 13º Salário
FGTS a Recolher	0,00	→ Valores Sem 13º Salário

Vínculo	Qtde.	Bruto		Deduções			Líquido
		Patronal	Bruto	Salário Família	Salário Maternidade	Outras Deduções	Patronal Líquido
97 Contratados	32		1.007,44	31,71	0,00	0,00	977,73
<b>Total</b>			<b>1.007,44</b>	<b>31,71</b>	<b>0,00</b>	<b>0,00</b>	<b>977,73</b>

### Funcionários

Situação	Quantidade
01 - Normal	
94 - Afastamento por Doença não relacionada ao trabalho	
<b>Total</b>	
Quantidade de trabalhadores processados	

### Proventos

Evento	Descrição	Qtde.	Refer.	Valor	Classificação contábil
001	SALARIO BASE	4	120,00	3.816,00	Salário Base
021	INSALUBRIDADE 20%	4	80,00	763,20	
904	SALARIO FAMILIA	1	1,00	31,71	Salário Família

### Descontos

Evento	Descrição	Qtde.	Refer.	Valor	Classificação contábil
919	PREVIDENCIA - RGPS	4	32,00	366,32	Receita Extra Despesa Extra

### Contribuição Previdenciária do Segurado por Vínculo

Vínculo	Valor
97 - Contratados	366,32
<b>Total</b>	<b>366,32</b>

<b>Base de I.R.R.F.</b>	<b>4.579,20</b>	<b>Base de Previdência Total</b>	<b>4.579,20</b>
<b>Base de F.G.T.S.</b>	<b>0,00</b>	Base de Previdência por Vínculo	Valor
		97 - Contratados	4.579,20

**FUNDO MUNICIPAL DE SAUDE DE LIMOEIRO**

PC COMENDADOR PESTANA, 01, CENTRO. LIMOEIRO-PE

CNPJ: 10.628.610/0001-98

Mês: 05/2019

Folha Mensal

Página 18 de 48

07/01/2019 16:28:28

**Resumo Contábil****Unidade: 000020 - SEDE - CELETISTA**

<b>Total a Empenhar</b>	<b>4.728,23</b>	
Total de Vencimentos	3.319,10	
Salário Família	0,00	
Outras Deduções	0,00	
Horas Extras (319016)	318,00	
Bolsa de Estudo (339018)	0,00	
Despesa/Receita.Extra (PASEP,...)	0,00	
Sal. Maternidade	0,00	
Benefícios Assistenciais	0,00	
<b>Total Bruto</b>	<b>3.637,10</b>	
Total de Descontos	900,46	
Total Líquido	2.736,64	Valor Ref. a 13º Salário
FGTS a Recolher	290,96	→ Valores Sem 13º Salário

Vínculo	Qtde.	Bruto		Deduções			Líquido	
		Patronal	Bruto	Salário Família	Salário Maternidade	Outras Deduções	Patronal Líquido	Líquido
04 Celetista	0		800,17	0,00	0,00	0,00	800,17	800,17
<b>Total</b>			<b>800,17</b>	<b>0,00</b>	<b>0,00</b>	<b>0,00</b>	<b>800,17</b>	<b>800,17</b>

**Funcionários**

Situação	Quantidade
01 - Normal	
<b>Total</b>	
Quantidade de trabalhadores processados	

**Proventos**

Evento	Descrição	Qtde.	Refer.	Valor	Classificação contábil
001	SALARIO BASE	3	90,00	2.862,00	Salário Base
004	HORA EXTRA 50%	1	40,00	318,00	Hora Extra
021	INSALUBRIDADE 20%	2	40,00	381,60	
039	INCORPORAÇÃO	1	0,00	75,50	

**Descontos**

Evento	Descrição	Qtde.	Refer.	Valor	Classificação contábil
006	EMPRESTIMO CONSIG. CEF	2	0,00	323,07	Receita Extra Despesa Extra
042	ASSEMULPE	1	1,00	9,54	Receita Extra Despesa Extra
049	EMPRESTIMO CONSIG. CEF II	1	0,00	32,86	Receita Extra Despesa Extra
052	EMPRESTIMO CONSIG. CEF V	1	0,00	244,03	Receita Extra Despesa Extra
919	PREVIDENCIA - RGPS	3	24,00	290,96	Receita Extra Despesa Extra

**Contribuição Previdenciária do Segurado por Vínculo**

Vínculo	Valor
04 - Celetista	290,96
<b>Total</b>	<b>290,96</b>

<b>Base de I.R.R.F.</b>	<b>3.637,10</b>
<b>Base de F.G.T.S.</b>	<b>3.637,10</b>

<b>Base de Previdência Total</b>	<b>3.637,10</b>
Base de Previdência por Vínculo	Valor
04 - Celetista	3.637,10

# FUNDO MUNICIPAL DE SAUDE DE LIMOEIRO

PC COMENDADOR PESTANA, 01, CENTRO. LIMOEIRO-PE

CNPJ: 10.628.610/0001-98

Mês: 05/2019

Folha Mensal

Página 19 de 48

07/01/2019 16:28

## Resumo Contábil

Unidade: 000022 - RESIDENCIA TERAPEUTICA - CONT EMERGENCIAL

<b>Total a Empenhar</b>	<b>11.698,30</b>	
Total de Vencimentos	9.588,76	
Salário Família	0,00	
Outras Deduções	0,00	
Horas Extras (319016)	0,00	
Bolsa de Estudo (339018)	0,00	
Despesa/Receita.Extra (PASEP,...)	0,00	
Sal. Maternidade	0,00	
Benefícios Assistenciais	0,00	
<b>Total Bruto</b>	<b>9.588,76</b>	
Total de Descontos	767,06	
Total Líquido	8.821,70	Valor Ref. a 13º Salário
FGTS a Recolher	0,00	→ Valores Sem 13º Salário

Vínculo	Qtde.	Bruto		Deduções			Líquido	
		Patronal	Bruto	Salário Família	Salário Maternidade	Outras Deduções	Patronal	Líquido
97 Contratados	64		2.109,54	0,00	0,00	0,00	2.109,54	
<b>Total</b>			<b>2.109,54</b>	<b>0,00</b>	<b>0,00</b>	<b>0,00</b>	<b>2.109,54</b>	

### Funcionários

Situação	Quantidade
01 - Normal	
<b>Total</b>	
Quantidade de trabalhadores processados	

### Proventos

Evento	Descrição	Qtde.	Refer.	Valor	Classificação contábil
001	SALARIO BASE	8	240,00	7.632,00	Salário Base
021	INSALUBRIDADE 20%	8	160,00	1.526,40	
059	ADICIONAL NOTURNO (HORAS)	4	434,00	430,36	

### Descontos

Evento	Descrição	Qtde.	Refer.	Valor	Classificação contábil
919	PREVIDENCIA - RGPS	8	64,00	767,06	Receita Extra Despesa Extra

### Contribuição Previdenciária do Segurado por Vínculo

Vínculo	Valor
97 - Contratados	767,06
<b>Total</b>	<b>767,06</b>

<b>Base de I.R.R.F.</b>	<b>9.588,76</b>
<b>Base de F.G.T.S.</b>	<b>0,00</b>

<b>Base de Previdência Total</b>	<b>9.588,76</b>
Base de Previdência por Vínculo	Valor
97 - Contratados	9.588,76

**FUNDO MUNICIPAL DE SAUDE DE LIMOEIRO**

PC COMENDADOR PESTANA, 01, CENTRO. LIMOEIRO-PE

CNPJ: 10.628.610/0001-98

Mês: 05/2019

Folha Mensal

Página 20 de 48

07/01/2019 16:28:38

**Resumo Contábil****Unidade: 000023 - NUCLEO DE APOIO A SAUDE DA FAMILIA - EFETIVOS**

<b>Total a Empenhar</b>	<b>8.797,40</b>	
Total de Vencimentos	7.895,00	
Salário Família	0,00	
Outras Deduções	0,00	
Horas Extras (319016)	0,00	
Bolsa de Estudo (339018)	0,00	
Despesa/Receita.Extra (PASEP,...)	0,00	
Sal. Maternidade	0,00	
Benefícios Assistenciais	0,00	
<b>Total Bruto</b>	<b>7.895,00</b>	
Total de Descontos	1.118,19	
Total Líquido	6.776,81	Valor Ref. a 13º Salário
FGTS a Recolher	0,00	→ Valores Sem 13º Salário

Vínculo	Qtde.	Bruto		Deduções			Líquido	
		Patronal	Bruto	Salário Família	Salário Maternidade	Outras Deduções	Patronal	Líquido
30 Efetivos - RPPS 1 - Admitidos até 10/2011	30		902,40	0,00	0,00	0,00	902,40	902,40
<b>Total</b>			<b>902,40</b>	<b>0,00</b>	<b>0,00</b>	<b>0,00</b>	<b>902,40</b>	<b>902,40</b>

**Funcionários**

Situação	Quantidade
01 - Normal	
<b>Total</b>	
Quantidade de trabalhadores processados	

**Proventos**

Evento	Descrição	Qtde.	Refer.	Valor	Classificação contábil
001	SALARIO BASE	2	60,00	1.914,00	Salário Base
018	COMPLEMENTO SALARIAL	1	0,00	1.368,00	
021	INSALUBRIDADE 20%	1	20,00	192,00	
057	COMP CARGO COMISSIONADO	1	0,00	4.046,00	
063	PMAQ	1	0,00	375,00	

**Descontos**

Evento	Descrição	Qtde.	Refer.	Valor	Classificação contábil
920	IRRF - SALARIO	2	30,00	290,99	Receita Extra Despesa Extra
942	PREVIDÊNCIA - RPPS	2	22,00	827,20	Receita Extra Despesa Extra

**Contribuição Previdenciária do Segurado por Vínculo**

Vínculo	Valor
30 - Efetivos - RPPS 1 - Admitidos até 10/2011	827,20
<b>Total</b>	<b>827,20</b>

<b>Base de I.R.R.F.</b>	<b>7.520,00</b>
<b>Base de F.G.T.S.</b>	<b>0,00</b>

<b>Base de Previdência Total</b>	<b>7.520,00</b>
Base de Previdência por Vínculo	Valor
30 - Efetivos - RPPS 1 - Admitidos até 10/2011	7.520,00

**FUNDO MUNICIPAL DE SAUDE DE LIMOEIRO**

PC COMENDADOR PESTANA, 01, CENTRO. LIMOEIRO-PE

CNPJ: 10.628.610/0001-98

Mês: 05/2019

Folha Mensal

Página 21 de 48

07/01/2019 16:28

**Resumo Contábil****Unidade: 000024 - SAMU - CONT EMERGENCIAL**

<b>Total a Empenhar</b>	<b>37.303,20</b>	
Total de Vencimentos	30.134,58	
Salário Família	539,07	
Outras Deduções	0,00	
Horas Extras (319016)	0,00	
Bolsa de Estudo (339018)	0,00	
Despesa/Receita.Extra (PASEP,...)	0,00	
Sal. Maternidade	0,00	
Benefícios Assistenciais	0,00	
<b>Total Bruto</b>	<b>30.673,65</b>	
Total de Descontos	2.502,32	
Total Líquido	28.171,33	Valor Ref. a 13º Salário
FGTS a Recolher	0,00	→ Valores Sem 13º Salário

Vínculo	Qtde.	Bruto		Deduções			Líquido
		Patronal	Bruto	Salário Família	Salário Maternidade	Outras Deduções	Patronal Líquido
97 Contratados	188	6.629,55	6.629,55	539,07	0,00	0,00	6.090,48
<b>Total</b>		<b>6.629,55</b>	<b>6.629,55</b>	<b>539,07</b>	<b>0,00</b>	<b>0,00</b>	<b>6.090,48</b>

**Funcionários**

Situação	Quantidade
01 - Normal	
11 - Rescisão de contrato de trabalho sem justa causa por iniciativa do empregador ou exoneração de ofício de servidor de cargo efetivo ou exoneração de cargo em comissão	
<b>Total</b>	
Quantidade de trabalhadores processados	

**Proventos**

Evento	Descrição	Qtde.	Refer.	Valor	Classificação contábil
001	SALARIO BASE	23	659,00	24.093,82	Salário Base
021	INSALUBRIDADE 20%	18	360,00	3.864,76	
059	ADICIONAL NOTURNO (HORAS)	18	1.078,00	1.303,50	
904	SALARIO FAMILIA	12	17,00	539,07	Salário Família
913	13o. SALARIO PROPORCIONAL	1	5,00	872,50	

**Descontos**

Evento	Descrição	Qtde.	Refer.	Valor	Classificação contábil
919	PREVIDENCIA - RGPS	23	188,00	2.424,99	Receita Extra Despesa Extra
920	IRRF - SALARIO	1	7,50	7,53	Receita Extra Despesa Extra
922	PREVIDÊNCIA 13º SALARIO - RGPS	1	8,00	69,80	Receita Extra Despesa Extra

**Contribuição Previdenciária do Segurado por Vínculo**

Vínculo	Valor
97 - Contratados	2.494,79
<b>Total</b>	<b>2.494,79</b>

<b>Base de I.R.R.F.</b>	<b>30.134,58</b>	<b>Base de Previdência Total</b>	<b>30.134,58</b>
<b>Base de F.G.T.S.</b>	<b>0,00</b>	Base de Previdência por Vínculo	Valor
		97 - Contratados	30.134,58

**FUNDO MUNICIPAL DE SAUDE DE LIMOEIRO**

PC COMENDADOR PESTANA, 01, CENTRO. LIMOEIRO-PE

CNPJ: 10.628.610/0001-98

Mês: 05/2019

Folha Mensal

Página 22 de 48

07/01/2019 16:28

**Resumo Contábil****Unidade: 000025 - VIGILANCIA EPIDEMIOLOGICA - CONT EMERGENCIAL**

<b>Total a Empenhar</b>	<b>2.912,87</b>	
Total de Vencimentos	2.361,60	
Salário Família	31,71	
Outras Deduções	0,00	
Horas Extras (319016)	0,00	
Bolsa de Estudo (339018)	0,00	
Despesa/Receita.Extra (PASEP,...)	0,00	
Sal. Maternidade	0,00	
Benefícios Assistenciais	0,00	
<b>Total Bruto</b>	<b>2.393,31</b>	
Total de Descontos	198,46	
Total Líquido	2.194,85	Valor Ref. a 13º Salário
FGTS a Recolher	0,00	→ Valores Sem 13º Salário

Vínculo	Qtde.	Bruto		Deduções			Líquido
		Patronal	Bruto	Salário Família	Salário Maternidade	Outras Deduções	Patronal Líquido
97 Contratados	1		519,56	31,71	0,00	0,00	487,85
<b>Total</b>			<b>519,56</b>	<b>31,71</b>	<b>0,00</b>	<b>0,00</b>	<b>487,85</b>

**Funcionários**

Situação	Quantidade
01 - Normal	
Total	
Quantidade de trabalhadores processados	

**Proventos**

Evento	Descrição	Qtde.	Refer.	Valor	Classificação contábil
001	SALARIO BASE	2	60,00	1.968,00	Salário Base
021	INSALUBRIDADE 20%	2	40,00	393,60	
904	SALARIO FAMILIA	1	1,00	31,71	Salário Família

**Descontos**

Evento	Descrição	Qtde.	Refer.	Valor	Classificação contábil
042	ASSEMULPE	1	1,00	9,54	Receita Extra Despesa Extra
919	PREVIDENCIA - RGPS	2	16,00	188,92	Receita Extra Despesa Extra

**Contribuição Previdenciária do Segurado por Vínculo**

Vínculo	Valor
97 - Contratados	188,92
<b>Total</b>	<b>188,92</b>

<b>Base de I.R.R.F.</b>	<b>2.361,60</b>
<b>Base de F.G.T.S.</b>	<b>0,00</b>

<b>Base de Previdência Total</b>	<b>2.361,60</b>
Base de Previdência por Vínculo	Valor
97 - Contratados	2.361,60

**FUNDO MUNICIPAL DE SAUDE DE LIMOEIRO**

PC COMENDADOR PESTANA, 01, CENTRO. LIMOEIRO-PE

CNPJ: 10.628.610/0001-98

Mês: 05/2019

Folha Mensal

Página 23 de 48

07/01/2019 16:28

**Resumo Contábil****Unidade: 000026 - CENTRO DE ESPECIALIDADES ODONTOLOGICA - CONTRATO EMERGENCIAL**

<b>Total a Empenhar</b>	<b>47.341,95</b>	
Total de Vencimentos	39.490,80	
Salário Família	31,71	
Outras Deduções	0,00	
Horas Extras (319016)	0,00	
Bolsa de Estudo (339018)	0,00	
Despesa/Receita.Extra (PASEP,...)	0,00	
Sal. Maternidade	0,00	
Benefícios Assistenciais	0,00	
<b>Total Bruto</b>	<b>39.522,51</b>	
Total de Descontos	3.356,37	
Total Líquido	36.166,14	Valor Ref. a 13º Salário
FGTS a Recolher	0,00	→ Valores Sem 13º Salário

Vínculo	Qtde.	Bruto		Deduções			Líquido
		Patronal	Bruto	Salário Família	Salário Maternidade	Outras Deduções	Patronal Líquido
97 Contratados	155	7.819,44	7.819,44	31,71	0,00	0,00	7.787,73
<b>Total</b>		<b>7.819,44</b>	<b>7.819,44</b>	<b>31,71</b>	<b>0,00</b>	<b>0,00</b>	<b>7.787,73</b>

**Funcionários**

Situação	Quantidade
01 - Normal	
<b>Total</b>	
Quantidade de trabalhadores processados	

**Proventos**

Evento	Descrição	Qtde.	Refer.	Valor	Classificação contábil
001	SALARIO BASE	18	540,00	29.778,00	Salário Base
021	INSALUBRIDADE 20%	17	340,00	5.764,80	
063	PMAQ	16	0,00	3.948,00	
904	SALARIO FAMILIA	1	1,00	31,71	Salário Família

**Descontos**

Evento	Descrição	Qtde.	Refer.	Valor	Classificação contábil
919	PREVIDENCIA - RGPS	18	155,00	3.120,60	Receita Extra Despesa Extra
920	IRRF - SALARIO	11	82,50	235,77	Receita Extra Despesa Extra

**Contribuição Previdenciária do Segurado por Vínculo**

Vínculo	Valor
97 - Contratados	3.120,60
<b>Total</b>	<b>3.120,60</b>

<b>Base de I.R.R.F.</b>	<b>35.542,80</b>
<b>Base de F.G.T.S.</b>	<b>0,00</b>

<b>Base de Previdência Total</b>	<b>35.542,80</b>
Base de Previdência por Vínculo	Valor
97 - Contratados	35.542,80

# FUNDO MUNICIPAL DE SAUDE DE LIMOEIRO

PC COMENDADOR PESTANA, 01, CENTRO. LIMOEIRO-PE

CNPJ: 10.628.610/0001-98

Mês: 05/2019

Folha Mensal

Página 24 de 48

07/01/2019 16:28

## Resumo Contábil

Unidade: 000027 - RESIDENCIA TERAPEUTICA - COMISSONADO

<b>Total a Empenhar</b>	<b>1.952,00</b>	
Total de Vencimentos	1.600,00	
Salário Família	0,00	
Outras Deduções	0,00	
Horas Extras (319016)	0,00	
Bolsa de Estudo (339018)	0,00	
Despesa/Receita.Extra (PASEP,...)	0,00	
Sal. Maternidade	0,00	
Benefícios Assistenciais	0,00	
<b>Total Bruto</b>	<b>1.600,00</b>	
Total de Descontos	128,00	
<b>Total Líquido</b>	<b>1.472,00</b>	Valor Ref. a 13º Salário
FGTS a Recolher	0,00	→ Valores Sem 13º Salário

Vínculo	Qtde.	Bruto		Deduções			Líquido	
		Patronal	Bruto	Salário Família	Salário Maternidade	Outras Deduções	Patronal	Líquido
35 Comissionados	8	352,00		0,00	0,00	0,00	352,00	
<b>Total</b>		<b>352,00</b>		<b>0,00</b>	<b>0,00</b>	<b>0,00</b>	<b>352,00</b>	

### Funcionários

Situação	Quantidade
01 - Normal	
<b>Total</b>	
Quantidade de trabalhadores processados	

### Proventos

Evento	Descrição	Qtde.	Refer.	Valor	Classificação contábil
002	CARGO COMISSONADO	1	30,00	1.600,00	Salário Base

### Descontos

Evento	Descrição	Qtde.	Refer.	Valor	Classificação contábil
919	PREVIDENCIA - RGPS	1	8,00	128,00	Receita Extra Despesa Extra

### Contribuição Previdenciária do Segurado por Vínculo

Vínculo	Valor
35 - Comissionados	128,00
<b>Total</b>	<b>128,00</b>

<b>Base de I.R.R.F.</b>	<b>1.600,00</b>
<b>Base de F.G.T.S.</b>	<b>0,00</b>

<b>Base de Previdência Total</b>	<b>1.600,00</b>
Base de Previdência por Vínculo	Valor
35 - Comissionados	1.600,00

**FUNDO MUNICIPAL DE SAUDE DE LIMOEIRO**

PC COMENDADOR PESTANA, 01, CENTRO. LIMOEIRO-PE

CNPJ: 10.628.610/0001-98

Mês: 05/2019

Folha Mensal

Página 25 de 48

07/01/2019 16:28

**Resumo Contábil****Unidade: 000028 - CAPSAD III - CONT EMERGENCIAL**

<b>Total a Empenhar</b>	<b>54.264,42</b>	
Total de Vencimentos	42.565,11	
Salário Família	285,39	
Outras Deduções	0,00	
Horas Extras (319016)	0,00	
Bolsa de Estudo (339018)	0,00	
Despesa/Receita.Extra (PASEP,...)	0,00	
Sal. Maternidade	1.680,00	
Benefícios Assistenciais	0,00	
<b>Total Bruto</b>	<b>44.530,50</b>	
Total de Descontos	4.306,70	
Total Líquido	40.223,80	Valor Ref. a 13º Salário
FGTS a Recolher	0,00	→ Valores Sem 13º Salário

Vínculo	Qtde.	Bruto		Deduções			Líquido
		Patronal	Bruto	Salário Família	Salário Maternidade	Outras Deduções	Patronal Líquido
97 Contratados	2		9.733,92	285,39	1.680,00	0,00	7.768,53
<b>Total</b>			<b>9.733,92</b>	<b>285,39</b>	<b>1.680,00</b>	<b>0,00</b>	<b>7.768,53</b>

**Funcionários**

Situação	Quantidade
01 - Normal	
95 - Afastamento por Licença Maternidade/Paternidade	
<b>Total</b>	
Quantidade de trabalhadores processados	

**Proventos**

Evento	Descrição	Qtde.	Refer.	Valor	Classificação contábil
001	SALÁRIO BASE	26	780,00	34.864,00	Salário Base
021	INSALUBRIDADE 20%	26	520,00	6.972,80	
059	ADICIONAL NOTURNO (HORAS)	11	511,00	728,31	
903	SALÁRIO MATERNIDADE	1	30,00	1.680,00	Salário Maternidade
904	SALÁRIO FAMÍLIA	6	9,00	285,39	Salário Família

**Descontos**

Evento	Descrição	Qtde.	Refer.	Valor	Classificação contábil
042	ASSEMULPE	2	2,00	19,08	Receita Extra Despesa Extra
919	PREVIDENCIA - RGPS	27	228,00	3.951,21	Receita Extra Despesa Extra
920	IRRF - SALARIO	4	52,50	336,41	Receita Extra Despesa Extra

**Contribuição Previdenciária do Segurado por Vínculo**

Vínculo	Valor
97 - Contratados	3.951,21
<b>Total</b>	<b>3.951,21</b>

<b>Base de I.R.R.F.</b>	<b>44.245,11</b>
<b>Base de F.G.T.S.</b>	<b>0,00</b>

<b>Base de Previdência Total</b>	<b>44.245,11</b>
Base de Previdência por Vínculo	Valor
97 - Contratados	44.245,11

**FUNDO MUNICIPAL DE SAUDE DE LIMOEIRO**

PC COMENDADOR PESTANA, 01, CENTRO. LIMOEIRO-PE

CNPJ: 10.628.610/0001-98

Mês: 05/2019

Folha Mensal

Página 26 de 48

07/01/2019 16:28

**Resumo Contábil****Unidade: 000029 - UNIDADE DE ACOLHIMENTO - CONTRATO EMERGENCIAL**

<b>Total a Empenhar</b>	<b>19.406,82</b>	
Total de Vencimentos	15.751,30	
Salário Família	190,26	
Outras Deduções	0,00	
Horas Extras (319016)	0,00	
Bolsa de Estudo (339018)	0,00	
Despesa/Receita.Extra (PASEP,...)	0,00	
Sal. Maternidade	0,00	
Benefícios Assistenciais	0,00	
Total Bruto	15.941,56	
Total de Descontos	1.260,07	
Total Líquido	14.681,49	Valor Ref. a 13º Salário
FGTS a Recolher	0,00	→ Valores Sem 13º Salário

Vínculo	Qtde.	Bruto		Deduções			Líquido
		Patronal	Bruto	Salário Família	Salário Maternidade	Outras Deduções	Patronal Líquido
97 Contratados	96	3.465,26	3.465,26	190,26	0,00	0,00	3.275,00
<b>Total</b>		<b>3.465,26</b>	<b>3.465,26</b>	<b>190,26</b>	<b>0,00</b>	<b>0,00</b>	<b>3.275,00</b>

**Funcionários**

Situação	Quantidade
01 - Normal	
Total	
Quantidade de trabalhadores processados	

**Proventos**

Evento	Descrição	Qtde.	Refer.	Valor	Classificação contábil
001	SALARIO BASE	12	360,00	12.786,00	Salário Base
021	INSALUBRIDADE 20%	12	240,00	2.557,20	
059	ADICIONAL NOTURNO (HORAS)	7	385,00	408,10	
904	SALARIO FAMILIA	3	6,00	190,26	Salário Família

**Descontos**

Evento	Descrição	Qtde.	Refer.	Valor	Classificação contábil
919	PREVIDENCIA - RGPS	12	96,00	1.260,07	Receita Extra Despesa Extra

**Contribuição Previdenciária do Segurado por Vínculo**

Vínculo	Valor
97 - Contratados	1.260,07
<b>Total</b>	<b>1.260,07</b>

<b>Base de I.R.R.F.</b>	<b>15.751,30</b>
<b>Base de F.G.T.S.</b>	<b>0,00</b>

<b>Base de Previdência Total</b>	<b>15.751,30</b>
Base de Previdência por Vínculo	Valor
97 - Contratados	15.751,30

**FUNDO MUNICIPAL DE SAUDE DE LIMOEIRO**

PC COMENDADOR PESTANA, 01, CENTRO. LIMOEIRO-PE

CNPJ: 10.628.610/0001-98

Mês: 05/2019

Folha Mensal

Página 27 de 48

07/01/2019 16:28

**Resumo Contábil****Unidade: 000030 - PROGRAMA AGENTES COMUNITARIOS DE SAUD - CONTRATO EMERGENCIAL**

<b>Total a Empenhar</b>	<b>13.186,63</b>	
Total de Vencimentos	11.217,60	
Salário Família	95,13	
Outras Deduções	0,00	
Horas Extras (319016)	0,00	
Bolsa de Estudo (339018)	0,00	
Despesa/Receita.Extra (PASEP,...)	0,00	
Sal. Maternidade	0,00	
Benefícios Assistenciais	0,00	
<b>Total Bruto</b>	<b>11.312,73</b>	
Total de Descontos	696,38	
Total Líquido	10.616,35	Valor Ref. a 13º Salário
FGTS a Recolher	0,00	→ Valores Sem 13º Salário

Vínculo	Qtde.	Bruto		Deduções			Líquido
		Patronal	Bruto	Salário Família	Salário Maternidade	Outras Deduções	Patronal Líquido
97 Contratados	0	1.873,90	95,13	0,00	0,00	1.778,77	
<b>Total</b>		<b>1.873,90</b>	<b>95,13</b>	<b>0,00</b>	<b>0,00</b>	<b>1.778,77</b>	

**Funcionários**

Situação	Quantidade
01 - Normal	
<b>Total</b>	
Quantidade de trabalhadores processados	

**Proventos**

Evento	Descrição	Qtde.	Refer.	Valor	Classificação contábil
001	SALARIO BASE	7	210,00	7.098,00	Salário Base
021	INSALUBRIDADE 20%	7	140,00	1.419,60	
063	PMAQ	6	0,00	2.700,00	
904	SALARIO FAMILIA	2	3,00	95,13	Salário Família

**Descontos**

Evento	Descrição	Qtde.	Refer.	Valor	Classificação contábil
019	CARTÃO BCSUL	1	0,00	15,00	Receita Extra Despesa Extra
919	PREVIDENCIA - RGPS	7	56,00	681,38	Receita Extra Despesa Extra

**Contribuição Previdenciária do Segurado por Vínculo**

Vínculo	Valor
97 - Contratados	681,38
<b>Total</b>	<b>681,38</b>

<b>Base de I.R.R.F.</b>	<b>8.517,60</b>
<b>Base de F.G.T.S.</b>	<b>0,00</b>

<b>Base de Previdência Total</b>	<b>8.517,60</b>
Base de Previdência por Vínculo	Valor
97 - Contratados	8.517,60

**FUNDO MUNICIPAL DE SAUDE DE LIMOEIRO**

PC COMENDADOR PESTANA, 01, CENTRO. LIMOEIRO-PE

CNPJ: 10.628.610/0001-98

Mês: 05/2019

Folha Mensal

Página 28 de 48

07/01/2019 16:28

**Resumo Contábil****Unidade: 000031 - NUCLEO DE APOIO A SAUDE DA FAMILIA - CONTRATO EMERGENCIAL**

<b>Total a Empenhar</b>	<b>56.349,46</b>	
Total de Vencimentos	47.134,80	
Salário Família	0,00	
Outras Deduções	0,00	
Horas Extras (319016)	0,00	
Bolsa de Estudo (339018)	0,00	
Despesa/Receita.Extra (PASEP,...)	0,00	
Sal. Maternidade	0,00	
Benefícios Assistenciais	0,00	
<b>Total Bruto</b>	<b>47.134,80</b>	
Total de Descontos	3.959,46	
Total Líquido	43.175,34	Valor Ref. a 13º Salário
FGTS a Recolher	0,00	→ Valores Sem 13º Salário

Vínculo	Qtde.	Bruto		Deduções			Líquido	
		Patronal	Bruto	Salário Família	Salário Maternidade	Outras Deduções	Patronal	Líquido
97 Contratados	160	9.214,66	9.214,66	0,00	0,00	0,00	9.214,66	9.214,66
<b>Total</b>		<b>9.214,66</b>	<b>9.214,66</b>	<b>0,00</b>	<b>0,00</b>	<b>0,00</b>	<b>9.214,66</b>	<b>9.214,66</b>

**Funcionários**

Situação	Quantidade
01 - Normal	
<b>Total</b>	
Quantidade de trabalhadores processados	

**Proventos**

Evento	Descrição	Qtde.	Refer.	Valor	Classificação contábil
001	SALARIO BASE	18	540,00	36.654,00	Salário Base
021	INSALUBRIDADE 20%	13	260,00	5.230,80	
063	PMAQ	14	0,00	5.250,00	

**Descontos**

Evento	Descrição	Qtde.	Refer.	Valor	Classificação contábil
919	PREVIDENCIA - RGPS	18	160,00	3.744,18	Receita Extra Despesa Extra
920	IRRF - SALARIO	16	120,00	215,28	Receita Extra Despesa Extra

**Contribuição Previdenciária do Segurado por Vínculo**

Vínculo	Valor
97 - Contratados	3.744,18
<b>Total</b>	<b>3.744,18</b>

<b>Base de I.R.R.F.</b>	<b>41.884,80</b>
<b>Base de F.G.T.S.</b>	<b>0,00</b>

<b>Base de Previdência Total</b>	<b>41.884,80</b>
Base de Previdência por Vínculo	Valor
97 - Contratados	41.884,80

**FUNDO MUNICIPAL DE SAUDE DE LIMOEIRO**

PC COMENDADOR PESTANA, 01, CENTRO. LIMOEIRO-PE

CNPJ: 10.628.610/0001-98

Mês: 05/2019

Folha Mensal

Página 30 de 40

07/01/2019 16:28

**Resumo Contábil****Unidade: 000033 - CENTRO DE ESPECIALIDADE REABILITACAO - EFETIVOS**

<b>Total a Empenhar</b>	<b>15.668,22</b>	
Total de Vencimentos	13.632,00	
Salário Família	63,42	
Outras Deduções	0,00	
Horas Extras (319016)	0,00	
Bolsa de Estudo (339018)	0,00	
Despesa/Receita.Extra (PASEP,...)	0,00	
Sal. Maternidade	0,00	
Benefícios Assistenciais	0,00	
<b>Total Bruto</b>	<b>13.695,42</b>	
Total de Descontos	2.414,82	
Total Líquido	11.280,60	Valor Ref. a 13º Salário
FGTS a Recolher	0,00	→ Valores Sem 13º Salário

Vínculo	Qtde.	Bruto		Deduções			Líquido
		Patronal	Bruto	Salário Família	Salário Maternidade	Outras Deduções	Patronal Líquido
30 Efetivos - RPPS 1 - Admitidos até 10/2011	6		288,00	0,00	0,00	0,00	288,00
31 Efetivos - RPPS 2 - Admitidos após 11/2011	6		1.684,80	63,42	0,00	0,00	1.621,38
<b>Total</b>			<b>1.972,80</b>	<b>63,42</b>	<b>0,00</b>	<b>0,00</b>	<b>1.909,38</b>

**Funcionários**

Situação	Quantidade
01 - Normal	
97 - Afastamento sem vencimento/sem remuneração	
<b>Total</b>	
Quantidade de trabalhadores processados	

**Proventos**

Evento	Descrição	Qtde.	Refer.	Valor	Classificação contábil
001	SALARIO BASE	7	210,00	6.720,00	Salário Base
007	QUINQUENIO 5%	2	10,00	96,00	
018	COMPLEMENTO SALARIAL	4	0,00	5.472,00	
021	INSALUBRIDADE 20%	7	140,00	1.344,00	
904	SALARIO FAMILIA	1	2,00	63,42	Salário Família

**Descontos**

Evento	Descrição	Qtde.	Refer.	Valor	Classificação contábil
006	EMPRESTIMO CONSIG. CEF	2	6,00	827,88	Receita Extra Despesa Extra
920	IRRF - SALARIO	4	30,00	87,42	Receita Extra Despesa Extra
942	PREVIDÊNCIA - RPPS	7	77,00	1.499,52	Receita Extra Despesa Extra

**Contribuição Previdenciária do Segurado por Vínculo**

Vínculo	Valor
30 - Efetivos - RPPS 1 - Admitidos até 10/2011	264,00
31 - Efetivos - RPPS 2 - Admitidos após 11/2011	1.235,52
<b>Total</b>	<b>1.499,52</b>

<b>Base de I.R.R.F.</b>	<b>13.632,00</b>
<b>Base de F.G.T.S.</b>	<b>0,00</b>

<b>Base de Previdência Total</b>	<b>13.632,00</b>
Base de Previdência por Vínculo	Valor
30 - Efetivos - RPPS 1 - Admitidos até 10/2011	2.400,00
31 - Efetivos - RPPS 2 - Admitidos após 11/2011	11.232,00

**FUNDO MUNICIPAL DE SAUDE DE LIMOEIRO**

PC COMENDADOR PESTANA, 01, CENTRO. LIMOEIRO-PE

CNPJ: 10.628.610/0001-98

Mês: 05/2019

Folha Mensal

Página 31 de 40

07/01/2019 16:28

**Resumo Contábil****Unidade: 000034 - CENTRAL DE REGULAÇÃO - COMISSONADO**

<b>Total a Empenhar</b>	<b>3.121,17</b>	
Total de Vencimentos	2.558,33	
Salário Família	0,00	
Outras Deduções	0,00	
Horas Extras (319016)	0,00	
Bolsa de Estudo (339018)	0,00	
Despesa/Receita.Extra (PASEP,...)	0,00	
Sal. Maternidade	0,00	
Benefícios Assistenciais	0,00	
<b>Total Bruto</b>	<b>2.558,33</b>	
Total de Descontos	204,66	
Total Líquido	2.353,67	Valor Ref. a 13º Salário
FGTS a Recolher	0,00	→ Valores Sem 13º Salário

Vínculo	Qtde.	Bruto		Deduções			Líquido	
		Patronal	Bruto	Salário Família	Salário Maternidade	Outras Deduções	Patronal Líquido	Líquido
35 Comissionados	8	562,84		0,00	0,00	0,00	562,84	562,84
<b>Total</b>		<b>562,84</b>		<b>0,00</b>	<b>0,00</b>	<b>0,00</b>	<b>562,84</b>	<b>562,84</b>

**Funcionários**

Situação	Quantidade
01 - Normal	
11 - Rescisão de contrato de trabalho sem justa causa por iniciativa do empregador ou exoneração de ofício de servidor de cargo efetivo ou exoneração de cargo em comissão	
<b>Total</b>	
Quantidade de trabalhadores processados	

**Proventos**

Evento	Descrição	Qtde.	Refer.	Valor	Classificação contábil
002	CARGO COMISSONADO	1	30,00	1.600,00	Salário Base
913	13o. SALARIO PROPORCIONAL	1	5,00	958,33	

**Descontos**

Evento	Descrição	Qtde.	Refer.	Valor	Classificação contábil
919	PREVIDENCIA - RGPS	1	8,00	128,00	Receita Extra Despesa Extra
922	PREVIDÊNCIA 13º SALARIO - RGPS	1	8,00	76,66	Receita Extra Despesa Extra

**Contribuição Previdenciária do Segurado por Vínculo**

Vínculo	Valor
35 - Comissionados	204,66
<b>Total</b>	<b>204,66</b>

<b>Base de I.R.R.F.</b>	<b>2.558,33</b>	<b>Base de Previdência Total</b>	<b>2.558,33</b>
<b>Base de F.G.T.S.</b>	<b>0,00</b>	Base de Previdência por Vínculo	Valor
		35 - Comissionados	2.558,33

# FUNDO MUNICIPAL DE SAUDE DE LIMOEIRO

PC COMENDADOR PESTANA, 01, CENTRO. LIMOEIRO-PE

CNPJ: 10.628.610/0001-98

Mês: 05/2019  
Folha Mensal

Página 33 de 42

07/01/2019 16:28:31

## Resumo Contábil

Unidade: 000035 - CENTRAL DE REGULAÇÃO - EFETIVOS

Base de I.R.R.F.	16.866,48
Base de F.G.T.S.	1.144,80

<b>Base de Previdência Total</b>	<b>16.866,48</b>
Base de Previdência por Vínculo	
04 - Celetista	1.144,80
30 - Efetivos - RPPS 1 - Admitidos até 10/2011	13.400,00
31 - Efetivos - RPPS 2 - Admitidos após 11/2011	2.321,68

Assinado digitalmente por: LUIZ CARLOS BARROS DA SILVA, JOAO LUIS FERREIRA FILHO, JOSE CRISTOVAM DA SILVA FILHO  
Data: 07/01/2019 16:28:31  
URL: https://www.limoeiro-pe.br/ep/validador.seam?codigo\_documento:c1d08675-e2c7-4794-9f2a-c5c36963a74c

**FUNDO MUNICIPAL DE SAUDE DE LIMOEIRO**

PC COMENDADOR PESTANA, 01, CENTRO. LIMOEIRO-PE

CNPJ: 10.628.610/0001-98

Mês: 05/2019

Folha Mensal

Página 34 de 48

07/01/2019 16:28

**Resumo Contábil****Unidade: 000036 - POLICLINICA - COMISSONADO**

<b>Total a Empenhar</b>	<b>4.919,04</b>	
Total de Vencimentos	4.032,00	
Salário Família	0,00	
Outras Deduções	0,00	
Horas Extras (319016)	0,00	
Bolsa de Estudo (339018)	0,00	
Despesa/Receita.Extra (PASEP,...)	0,00	
Sal. Maternidade	0,00	
Benefícios Assistenciais	0,00	
<b>Total Bruto</b>	<b>4.032,00</b>	
Total de Descontos	626,99	
Total Líquido	3.405,01	Valor Ref. a 13º Salário
FGTS a Recolher	0,00	→ Valores Sem 13º Salário

Vínculo	Qtde.	Bruto		Deduções			Líquido	
		Patronal	Bruto	Salário Família	Salário Maternidade	Outras Deduções	Patronal	Líquido
35 Comissionados	11		887,04	0,00	0,00	0,00	887,04	887,04
<b>Total</b>			<b>887,04</b>	<b>0,00</b>	<b>0,00</b>	<b>0,00</b>	<b>887,04</b>	<b>887,04</b>

**Funcionários**

Situação	Quantidade
01 - Normal	
<b>Total</b>	
Quantidade de trabalhadores processados	

**Proventos**

Evento	Descrição	Qtde.	Refer.	Valor	Classificação contábil
001	SALARIO BASE	1	30,00	3.360,00	Salário Base
021	INSALUBRIDADE 20%	1	20,00	672,00	

**Descontos**

Evento	Descrição	Qtde.	Refer.	Valor	Classificação contábil
919	PREVIDENCIA - RGPS	1	11,00	443,52	Receita Extra Despesa Extra
920	IRRF - SALARIO	1	15,00	183,47	Receita Extra Despesa Extra

**Contribuição Previdenciária do Segurado por Vínculo**

Vínculo	Valor
35 - Comissionados	443,52
<b>Total</b>	<b>443,52</b>

<b>Base de I.R.R.F.</b>	<b>4.032,00</b>	<b>Base de Previdência Total</b>	<b>4.032,00</b>
<b>Base de F.G.T.S.</b>	<b>0,00</b>	Base de Previdência por Vínculo	Valor
		35 - Comissionados	4.032,00

**FUNDO MUNICIPAL DE SAUDE DE LIMOEIRO**

PC COMENDADOR PESTANA, 01, CENTRO. LIMOEIRO-PE

CNPJ: 10.628.610/0001-98

Mês: 05/2019

Folha Mensal

Página 35 de 48

07/01/2019 16:28

**Resumo Contábil****Unidade: 000037 - POLICLINICA - CONTRATO EMERGENCIAL**

<b>Total a Empenhar</b>	<b>1.163,88</b>	
Total de Vencimentos	954,00	
Salário Família	0,00	
Outras Deduções	0,00	
Horas Extras (319016)	0,00	
Bolsa de Estudo (339018)	0,00	
Despesa/Receita.Extra (PASEP,...)	0,00	
Sal. Maternidade	0,00	
Benefícios Assistenciais	0,00	
Total Bruto	954,00	
Total de Descontos	76,32	
Total Líquido	877,68	Valor Ref. a 13º Salário
FGTS a Recolher	0,00	→ Valores Sem 13º Salário

Vínculo	Qtde.	Bruto		Deduções			Líquido	
		Patronal	Bruto	Salário Família	Salário Maternidade	Outras Deduções	Patronal	Líquido
97 Contratados	8	209,88		0,00	0,00	0,00	209,88	209,88
<b>Total</b>		<b>209,88</b>		<b>0,00</b>	<b>0,00</b>	<b>0,00</b>	<b>209,88</b>	<b>209,88</b>

**Funcionários**

Situação	Quantidade
01 - Normal	
Total	
Quantidade de trabalhadores processados	

**Proventos**

Evento	Descrição	Qtde.	Refer.	Valor	Classificação contábil
001	SALARIO BASE	1	30,00	954,00	Salário Base

**Descontos**

Evento	Descrição	Qtde.	Refer.	Valor	Classificação contábil
919	PREVIDENCIA - RGPS	1	8,00	76,32	Receita Extra Despesa Extra

**Contribuição Previdenciária do Segurado por Vínculo**

Vínculo	Valor
97 - Contratados	76,32
<b>Total</b>	<b>76,32</b>

<b>Base de I.R.R.F.</b>	<b>954,00</b>	<b>Base de Previdência Total</b>	<b>954,00</b>
<b>Base de F.G.T.S.</b>	<b>0,00</b>	Base de Previdência por Vínculo	Valor
		97 - Contratados	954,00

**FUNDO MUNICIPAL DE SAUDE DE LIMOEIRO**

PC COMENDADOR PESTANA, 01, CENTRO. LIMOEIRO-PE

CNPJ: 10.628.610/0001-98

Mês: 05/2019

Folha Mensal

Página 36 de 40

07/01/2019 16:28

**Resumo Contábil****Unidade: 000038 - POLICLINICA - EFETIVOS**

<b>Total a Empenhar</b>	<b>17.001,31</b>	
Total de Vencimentos	15.144,70	
Salário Família	31,71	
Outras Deduções	0,00	
Horas Extras (319016)	0,00	
Bolsa de Estudo (339018)	0,00	
Despesa/Receita.Extra (PASEP,...)	0,00	
Sal. Maternidade	0,00	
Benefícios Assistenciais	0,00	
<b>Total Bruto</b>	<b>15.176,41</b>	
Total de Descontos	3.416,50	
Total Líquido	11.759,91	Valor Ref. a 13º Salário
FGTS a Recolher	0,00	→ Valores Sem 13º Salário

Vínculo	Qtde.	Bruto		Deduções			Líquido
		Patronal	Bruto	Salário Família	Salário Maternidade	Outras Deduções	Patronal Líquido
30 Efetivos - RPPS 1 - Admitidos até 10/2011	67		1.308,66	0,00	0,00	0,00	1.308,66
31 Efetivos - RPPS 2 - Admitidos após 11/2011	67		516,24	31,71	0,00	0,00	484,53
<b>Total</b>			<b>1.824,90</b>	<b>31,71</b>	<b>0,00</b>	<b>0,00</b>	<b>1.793,19</b>

**Funcionários**

Situação	Quantidade
01 - Normal	
<b>Total</b>	
Quantidade de trabalhadores processados	

**Proventos**

Evento	Descrição	Qtde.	Refer.	Valor	Classificação contábil
001	SALARIO BASE	12	360,00	11.478,00	Salário Base
007	QUINQUENIO 5%	4	20,00	191,40	
008	QUINQUENIO 10%	4	40,00	382,20	
021	INSALUBRIDADE 20%	12	240,00	2.295,60	
904	SALARIO FAMILIA	1	1,00	31,71	Salário Família
908	1/3 FERIAS	2	60,00	797,50	

**Descontos**

Evento	Descrição	Qtde.	Refer.	Valor	Classificação contábil
006	EMPRESTIMO CONSIG. CEF	6	67,00	1.084,54	Receita Extra Despesa Extra
042	ASSEMULPE	3	3,00	28,62	Receita Extra Despesa Extra
049	EMPRESTIMO CONSIG. CEF II	1	0,00	260,22	Receita Extra Despesa Extra
050	EMPRESTIMO CONSIG. CEF III	1	0,00	37,08	Receita Extra Despesa Extra
052	EMPRESTIMO CONSIG. CEF V	3	0,00	427,88	Receita Extra Despesa Extra
942	PREVIDÊNCIA - RPPS	12	132,00	1.578,16	Receita Extra Despesa Extra

**Contribuição Previdenciária do Segurado por Vínculo**

Vínculo	Valor
30 - Efetivos - RPPS 1 - Admitidos até 10/2011	1.199,60
31 - Efetivos - RPPS 2 - Admitidos após 11/2011	378,56
<b>Total</b>	<b>1.578,16</b>

<b>Base de I.R.R.F.</b>	<b>14.347,20</b>
<b>Base de F.G.T.S.</b>	<b>0,00</b>

<b>Base de Previdência Total</b>	<b>14.347,20</b>
Base de Previdência por Vínculo	Valor
30 - Efetivos - RPPS 1 - Admitidos até 10/2011	10.905,60
31 - Efetivos - RPPS 2 - Admitidos após 11/2011	3.441,60

**FUNDO MUNICIPAL DE SAUDE DE LIMOEIRO**

PC COMENDADOR PESTANA, 01, CENTRO. LIMOEIRO-PE

CNPJ: 10.628.610/0001-98

Mês: 05/2019

Folha Mensal

Página 37 de 40

07/01/2019 16:28

**Resumo Contábil****Unidade: 000039 - CENTRO DE ESPECIALIDADES ODONTOLOGICA - EFETIVOS**

<b>Total a Empenhar</b>	<b>17.579,92</b>	
Total de Vencimentos	15.771,22	
Salário Família	31,71	
Outras Deduções	0,00	
Horas Extras (319016)	0,00	
Bolsa de Estudo (339018)	0,00	
Despesa/Receita.Extra (PASEP,...)	0,00	
Sal. Maternidade	0,00	
Benefícios Assistenciais	0,00	
<b>Total Bruto</b>	<b>15.802,93</b>	
Total de Descontos	2.765,54	
Total Líquido	13.037,39	Valor Ref. a 13º Salário
FGTS a Recolher	0,00	→ Valores Sem 13º Salário

Vínculo	Qtde.	Bruto		Deduções			Líquido
		Patronal	Bruto	Salário Família	Salário Maternidade	Outras Deduções	Patronal Líquido
30 Efetivos - RPPS 1 - Admitidos até 10/2011	187		1.776,99	31,71	0,00	0,00	1.745,28
<b>Total</b>			<b>1.776,99</b>	<b>31,71</b>	<b>0,00</b>	<b>0,00</b>	<b>1.745,28</b>

**Funcionários**

Situação	Quantidade
01 - Normal	187
97 - Afastamento sem vencimento/sem remuneração	0
<b>Total</b>	<b>187</b>
Quantidade de trabalhadores processados	187

**Proventos**

Evento	Descrição	Qtde.	Refer.	Valor	Classificação contábil
001	SALARIO BASE	11	330,00	10.542,00	Salário Base
007	QUINQUENIO 5%	2	10,00	95,70	
008	QUINQUENIO 10%	5	50,00	479,40	
010	QUINQUENIO 20%	1	20,00	190,80	
018	COMPLEMENTO SALARIAL	2	0,00	2.736,00	
021	INSALUBRIDADE 20%	10	200,00	1.916,40	
041	ABONO DE PERMANENCIA	1	11,00	146,92	
063	PMAQ	4	0,00	816,00	
904	SALARIO FAMILIA	1	1,00	31,71	Salário Família

**Descontos**

Evento	Descrição	Qtde.	Refer.	Valor	Classificação contábil
006	EMPRESTIMO CONSIG. CEF	3	187,00	745,00	Receita Extra Despesa Extra
017	FALTAS (DIAS)	1	180,00	1.152,00	Valor já descontado do Bruto
019	CARTÃO BCSUL	1	0,00	15,00	Receita Extra Despesa Extra
042	ASSEMULPE	1	1,00	9,54	Receita Extra Despesa Extra
049	EMPRESTIMO CONSIG. CEF II	2	95,00	58,63	Receita Extra Despesa Extra
050	EMPRESTIMO CONSIG. CEF III	2	84,00	74,21	Receita Extra Despesa Extra
052	EMPRESTIMO CONSIG. CEF V	1	0,00	20,07	Receita Extra Despesa Extra
053	EMPRESTIMO CONSIG. CEF VI	1	0,00	150,55	Receita Extra Despesa Extra
920	IRRF - SALARIO	2	15,00	63,64	Receita Extra Despesa Extra
942	PREVIDÊNCIA - RPPS	10	110,00	1.628,90	Receita Extra Despesa Extra

**Contribuição Previdenciária do Segurado por Vínculo**

Vínculo	Valor
30 - Efetivos - RPPS 1 - Admitidos até 10/2011	1.628,90
<b>Total</b>	<b>1.628,90</b>

<b>Base de I.R.R.F.</b>	<b>14.808,30</b>
<b>Base de F.G.T.S.</b>	<b>0,00</b>

<b>Base de Previdência Total</b>	<b>14.808,30</b>
Base de Previdência por Vínculo	Valor
30 - Efetivos - RPPS 1 - Admitidos até 10/2011	14.808,30

# FUNDO MUNICIPAL DE SAUDE DE LIMOEIRO

PC COMENDADOR PESTANA, 01, CENTRO. LIMOEIRO-PE

CNPJ: 10.628.610/0001-98

Mês: 05/2019

Folha Mensal

Página 38 de 48

07/01/2019 16:28

## Resumo Contábil

Unidade: 000040 - CENTRO DE ESPECIALIDADES ODONTOLOGICA - COMISSONADO

<b>Total a Empenhar</b>	<b>2.806,00</b>	
Total de Vencimentos	2.300,00	
Salário Família	0,00	
Outras Deduções	0,00	
Horas Extras (319016)	0,00	
Bolsa de Estudo (339018)	0,00	
Despesa/Receita.Extra (PASEP,...)	0,00	
Sal. Maternidade	0,00	
Benefícios Assistenciais	0,00	
<b>Total Bruto</b>	<b>2.300,00</b>	
Total de Descontos	221,17	
Total Líquido	2.078,83	Valor Ref. a 13º Salário
FGTS a Recolher	0,00	→ Valores Sem 13º Salário

Vínculo	Qtde.	Bruto		Deduções			Líquido	
		Patronal	Bruto	Salário Família	Salário Maternidade	Outras Deduções	Patronal	Líquido
35 Comissionados	9	506,00	506,00	0,00	0,00	0,00	506,00	506,00
<b>Total</b>		<b>506,00</b>	<b>506,00</b>	<b>0,00</b>	<b>0,00</b>	<b>0,00</b>	<b>506,00</b>	<b>506,00</b>

### Funcionários

Situação	Quantidade
01 - Normal	
<b>Total</b>	
Quantidade de trabalhadores processados	

### Proventos

Evento	Descrição	Qtde.	Refer.	Valor	Classificação contábil
002	CARGO COMISSONADO	1	30,00	2.300,00	Salário Base

### Descontos

Evento	Descrição	Qtde.	Refer.	Valor	Classificação contábil
919	PREVIDENCIA - RGPS	1	9,00	207,00	Receita Extra Despesa Extra
920	IRRF - SALARIO	1	7,50	14,17	Receita Extra Despesa Extra

### Contribuição Previdenciária do Segurado por Vínculo

Vínculo	Valor
35 - Comissionados	207,00
<b>Total</b>	<b>207,00</b>

<b>Base de I.R.R.F.</b>	<b>2.300,00</b>	<b>Base de Previdência Total</b>	<b>2.300,00</b>
<b>Base de F.G.T.S.</b>	<b>0,00</b>	Base de Previdência por Vínculo	Valor
		35 - Comissionados	2.300,00

**FUNDO MUNICIPAL DE SAUDE DE LIMOEIRO**

PC COMENDADOR PESTANA, 01, CENTRO. LIMOEIRO-PE

CNPJ: 10.628.610/0001-98

Mês: 05/2019  
Folha Mensal

Página 39 de 40

07/01/2019 16:28

**Resumo Contábil****Unidade: 000041 - UNIDADE BASICA DE SAUDE - CELETISTA**

<b>Total a Empenhar</b>	<b>1.488,24</b>	
Total de Vencimentos	1.144,80	
Salário Família	0,00	
Outras Deduções	0,00	
Horas Extras (319016)	0,00	
Bolsa de Estudo (339018)	0,00	
Despesa/Receita.Extra (PASEP,...)	0,00	
Sal. Maternidade	0,00	
Benefícios Assistenciais	0,00	
<b>Total Bruto</b>	<b>1.144,80</b>	
Total de Descontos	101,12	
Total Líquido	1.043,68	Valor Ref. a 13º Salário
FGTS a Recolher	91,58	→ Valores Sem 13º Salário

Vínculo	Qtde.	Bruto		Deduções			Líquido
		Patronal	Bruto	Salário Família	Salário Maternidade	Outras Deduções	Patronal Líquido
04 Celetista	1		251,86	0,00	0,00	0,00	251,86
<b>Total</b>			<b>251,86</b>	<b>0,00</b>	<b>0,00</b>	<b>0,00</b>	<b>251,86</b>

**Funcionários**

Situação	Quantidade
01 - Normal	
<b>Total</b>	
Quantidade de trabalhadores processados	

**Proventos**

Evento	Descrição	Qtde.	Refer.	Valor	Classificação contábil
001	SALARIO BASE	1	30,00	954,00	Salário Base
021	INSALUBRIDADE 20%	1	20,00	190,80	

**Descontos**

Evento	Descrição	Qtde.	Refer.	Valor	Classificação contábil
042	ASSEMULPE	1	1,00	9,54	Receita Extra Despesa Extra
919	PREVIDENCIA - RGPS	1	8,00	91,58	Receita Extra Despesa Extra

**Contribuição Previdenciária do Segurado por Vínculo**

Vínculo	Valor
04 - Celetista	91,58
<b>Total</b>	<b>91,58</b>

<b>Base de I.R.R.F.</b>	<b>1.144,80</b>	<b>Base de Previdência Total</b>	<b>1.144,80</b>
<b>Base de F.G.T.S.</b>	<b>1.144,80</b>	Base de Previdência por Vínculo	Valor
		04 - Celetista	1.144,80

# FUNDO MUNICIPAL DE SAUDE DE LIMOEIRO

PC COMENDADOR PESTANA, 01, CENTRO. LIMOEIRO-PE

CNPJ: 10.628.610/0001-98

Mês: 05/2019

Folha Mensal

Página 40 de 48

07/01/2019 16:28

## Resumo Contábil

Unidade: 000042 - UNIDADE BASICA DE SAUDE - COMISSONADO

<b>Total a Empenhar</b>	<b>19.181,00</b>	
Total de Vencimentos	16.475,00	
Salário Família	0,00	
Outras Deduções	0,00	
Horas Extras (319016)	0,00	
Bolsa de Estudo (339018)	0,00	
Despesa/Receita.Extra (PASEP,...)	0,00	
Sal. Maternidade	0,00	
Benefícios Assistenciais	0,00	
<b>Total Bruto</b>	<b>16.475,00</b>	
Total de Descontos	2.051,41	
Total Líquido	14.423,59	Valor Ref. a 13º Salário
FGTS a Recolher	0,00	→ Valores Sem 13º Salário

Vínculo	Qtde.	Bruto		Deduções			Líquido	
		Patronal	Bruto	Salário Família	Salário Maternidade	Outras Deduções	Patronal	Líquido
35 Comissionados	31		2.706,00	0,00	0,00	0,00	2.706,00	0,00
<b>Total</b>			<b>2.706,00</b>	<b>0,00</b>	<b>0,00</b>	<b>0,00</b>	<b>2.706,00</b>	<b>0,00</b>

### Funcionários

Situação	Quantidade
01 - Normal	
<b>Total</b>	
Quantidade de trabalhadores processados	

### Proventos

Evento	Descrição	Qtde.	Refer.	Valor	Classificação contábil
002	CARGO COMISSONADO	3	90,00	12.300,00	Salário Base
063	PMAQ	3	0,00	4.175,00	

### Descontos

Evento	Descrição	Qtde.	Refer.	Valor	Classificação contábil
919	PREVIDENCIA - RGPS	3	31,00	1.307,00	Receita Extra Despesa Extra
920	IRRF - SALARIO	3	52,50	744,41	Receita Extra Despesa Extra

### Contribuição Previdenciária do Segurado por Vínculo

Vínculo	Valor
35 - Comissionados	1.307,00
<b>Total</b>	<b>1.307,00</b>

<b>Base de I.R.R.F.</b>	<b>12.300,00</b>	<b>Base de Previdência Total</b>	<b>12.300,00</b>
<b>Base de F.G.T.S.</b>	<b>0,00</b>	Base de Previdência por Vínculo	Valor
		35 - Comissionados	12.300,00

**FUNDO MUNICIPAL DE SAUDE DE LIMOEIRO**

PC COMENDADOR PESTANA, 01, CENTRO. LIMOEIRO-PE

CNPJ: 10.628.610/0001-98

Mês: 05/2019

Folha Mensal

Página 41 de 48

07/01/2019 16:28

**Resumo Contábil****Unidade: 000043 - CENTRO DE TESTAGEM E AMOSTRA - COMISSONADO**

<b>Total a Empenhar</b>	<b>3.416,00</b>	
Total de Vencimentos	2.800,00	
Salário Família	0,00	
Outras Deduções	0,00	
Horas Extras (319016)	0,00	
Bolsa de Estudo (339018)	0,00	
Despesa/Receita.Extra (PASEP,...)	0,00	
Sal. Maternidade	0,00	
Benefícios Assistenciais	0,00	
<b>Total Bruto</b>	<b>2.800,00</b>	
Total de Descontos	300,30	
Total Líquido	2.499,70	Valor Ref. a 13º Salário
FGTS a Recolher	0,00	→ Valores Sem 13º Salário

Vínculo	Qtde.	Bruto		Deduções			Líquido	
		Patronal	Bruto	Salário Família	Salário Maternidade	Outras Deduções	Patronal Líquido	Líquido
35 Comissionados	9	616,00	616,00	0,00	0,00	0,00	616,00	616,00
<b>Total</b>		<b>616,00</b>	<b>616,00</b>	<b>0,00</b>	<b>0,00</b>	<b>0,00</b>	<b>616,00</b>	<b>616,00</b>

**Funcionários**

Situação	Quantidade
01 - Normal	
<b>Total</b>	
Quantidade de trabalhadores processados	

**Proventos**

Evento	Descrição	Qtde.	Refer.	Valor	Classificação contábil
001	SALARIO BASE	1	30,00	2.800,00	Salário Base

**Descontos**

Evento	Descrição	Qtde.	Refer.	Valor	Classificação contábil
919	PREVIDENCIA - RGPS	1	9,00	252,00	Receita Extra Despesa Extra
920	IRRF - SALARIO	1	7,50	48,30	Receita Extra Despesa Extra

**Contribuição Previdenciária do Segurado por Vínculo**

Vínculo	Valor
35 - Comissionados	252,00
<b>Total</b>	<b>252,00</b>

<b>Base de I.R.R.F.</b>	<b>2.800,00</b>	<b>Base de Previdência Total</b>	<b>2.800,00</b>
<b>Base de F.G.T.S.</b>	<b>0,00</b>	Base de Previdência por Vínculo	Valor
		35 - Comissionados	2.800,00

**FUNDO MUNICIPAL DE SAUDE DE LIMOEIRO**

PC COMENDADOR PESTANA, 01, CENTRO. LIMOEIRO-PE

CNPJ: 10.628.610/0001-98

Mês: 05/2019  
Folha Mensal

Página 42 de 48

07/01/2019 16:28

**Resumo Contábil****Unidade: 000044 - CENTRO DE ESPECIALIDADE REABILITACAO - CONTRATO EMERGENCIAL**

<b>Total a Empenhar</b>	<b>57.027,98</b>	
Total de Vencimentos	46.881,60	
Salário Família	63,42	
Outras Deduções	0,00	
Horas Extras (319016)	0,00	
Bolsa de Estudo (339018)	0,00	
Despesa/Receita.Extra (PASEP,...)	0,00	
Sal. Maternidade	0,00	
Benefícios Assistenciais	0,00	
<b>Total Bruto</b>	<b>46.945,02</b>	
Total de Descontos	4.474,09	
Total Líquido	42.470,93	Valor Ref. a 13º Salário
FGTS a Recolher	0,00	→ Valores Sem 13º Salário

Vínculo	Qtde.	Bruto		Deduções			Líquido
		Patronal	Bruto	Salário Família	Salário Maternidade	Outras Deduções	Patronal Líquido
97 Contratados	184	10.082,96	63,42	0,00	0,00	10.019,46	
<b>Total</b>		<b>10.082,96</b>	<b>63,42</b>	<b>0,00</b>	<b>0,00</b>	<b>10.019,46</b>	

**Funcionários**

Situação	Quantidade
01 - Normal	
11 - Rescisão de contrato de trabalho sem justa causa por iniciativa do empregador ou exoneração de ofício de servidor de cargo efetivo ou exoneração de cargo em comissão	
<b>Total</b>	
Quantidade de trabalhadores processados	

**Proventos**

Evento	Descrição	Qtde.	Refer.	Valor	Classificação contábil
001	SALARIO BASE	21	572,00	36.602,00	Salário Base
021	INSALUBRIDADE 20%	20	400,00	7.129,60	
904	SALARIO FAMILIA	2	2,00	63,42	Salário Família
907	FERIAS PROPORCIONAIS	1	0,00	1.050,00	
913	13o. SALARIO PROPORCIONAL	2	10,00	2.100,00	

**Descontos**

Evento	Descrição	Qtde.	Refer.	Valor	Classificação contábil
919	PREVIDENCIA - RGPS	21	184,00	3.896,68	Receita Extra Despesa Extra
920	IRRF - SALARIO	15	112,50	409,41	Receita Extra Despesa Extra
922	PREVIDÊNCIA 13º SALARIO - RGPS	2	16,00	168,00	Receita Extra Despesa Extra

**Contribuição Previdenciária do Segurado por Vínculo**

Vínculo	Valor
97 - Contratados	4.064,68
<b>Total</b>	<b>4.064,68</b>

<b>Base de I.R.R.F.</b>	<b>46.881,60</b>	<b>Base de Previdência Total</b>	<b>45.831,60</b>
<b>Base de F.G.T.S.</b>	<b>0,00</b>	Base de Previdência por Vínculo	Valor
		97 - Contratados	45.831,60

**FUNDO MUNICIPAL DE SAUDE DE LIMOEIRO**

PC COMENDADOR PESTANA, 01, CENTRO. LIMOEIRO-PE

CNPJ: 10.628.610/0001-98

Mês: 05/2019  
Folha Mensal

Página 43 de 44

07/01/2019 16:28

**Resumo Contábil****Unidade: 000045 - VIGILANCIA EPIDEMIOLOGICA - COMISSONADO**

<b>Total a Empenhar</b>	<b>3.297,26</b>	
Total de Vencimentos	2.858,89	
Salário Família	0,00	
Outras Deduções	0,00	
Horas Extras (319016)	0,00	
Bolsa de Estudo (339018)	0,00	
Despesa/Receita.Extra (PASEP,...)	0,00	
Sal. Maternidade	0,00	
Benefícios Assistenciais	0,00	
<b>Total Bruto</b>	<b>2.858,89</b>	
Total de Descontos	159,39	
<b>Total Líquido</b>	<b>2.699,50</b>	Valor Ref. a 13º Salário
FGTS a Recolher	0,00	→ Valores Sem 13º Salário

Vínculo	Qtde.	Bruto		Deduções			Líquido	
		Patronal	Bruto	Salário Família	Salário Maternidade	Outras Deduções	Patronal	Líquido
35 Comissionados	8		438,37	0,00	0,00	0,00	438,37	438,37
<b>Total</b>			<b>438,37</b>	<b>0,00</b>	<b>0,00</b>	<b>0,00</b>	<b>438,37</b>	<b>438,37</b>

**Funcionários**

Situação	Quantidade
21 - Rescisão sem Justa Causa por Iniciativa do Empregado ou exoneração de cargo efetivo a pedido do servidor	
<b>Total</b>	
Quantidade de trabalhadores processados	

**Proventos**

Evento	Descrição	Qtde.	Refer.	Valor	Classificação contábil
002	CARGO COMISSONADO	1	13,00	996,66	Salário Base
075	GRATIFICAÇÃO	1	30,00	129,57	
907	FERIAS PROPORCIONAIS	1	0,00	866,33	
913	13o. SALARIO PROPORCIONAL	1	4,00	866,33	

**Descontos**

Evento	Descrição	Qtde.	Refer.	Valor	Classificação contábil
919	PREVIDENCIA - RGPS	1	8,00	90,09	Receita Extra Despesa Extra
922	PREVIDÊNCIA 13º SALARIO - RGPS	1	8,00	69,30	Receita Extra Despesa Extra

**Contribuição Previdenciária do Segurado por Vínculo**

Vínculo	Valor
35 - Comissionados	159,39
<b>Total</b>	<b>159,39</b>

<b>Base de I.R.R.F.</b>	<b>2.858,89</b>	<b>Base de Previdência Total</b>	<b>1.992,56</b>
<b>Base de F.G.T.S.</b>	<b>0,00</b>	Base de Previdência por Vínculo	Valor
		35 - Comissionados	1.992,56

# FUNDO MUNICIPAL DE SAUDE DE LIMOEIRO

PC COMENDADOR PESTANA, 01, CENTRO. LIMOEIRO-PE

CNPJ: 10.628.610/0001-98

Mês: 05/2019

Folha Mensal

Página 44 de 44

07/01/2019 16:28

## Resumo Contábil

Unidade: 000046 - VIGILANCIA AMBIENTAL - COMISSONADO

<b>Total a Empenhar</b>	<b>3.647,80</b>	
Total de Vencimentos	2.990,00	
Salário Família	0,00	
Outras Deduções	0,00	
Horas Extras (319016)	0,00	
Bolsa de Estudo (339018)	0,00	
Despesa/Receita.Extra (PASEP,...)	0,00	
Sal. Maternidade	0,00	
Benefícios Assistenciais	0,00	
<b>Total Bruto</b>	<b>2.990,00</b>	
Total de Descontos	385,68	
Total Líquido	2.604,32	Valor Ref. a 13º Salário
FGTS a Recolher	0,00	→ Valores Sem 13º Salário

Vínculo	Qtde.	Bruto		Deduções			Líquido	
		Patronal	Bruto	Salário Família	Salário Maternidade	Outras Deduções	Patronal	Líquido
35 Comissionados	11	657,80		0,00	0,00	0,00	657,80	657,80
<b>Total</b>		<b>657,80</b>		<b>0,00</b>	<b>0,00</b>	<b>0,00</b>	<b>657,80</b>	<b>657,80</b>

### Funcionários

Situação	Quantidade
01 - Normal	
<b>Total</b>	
Quantidade de trabalhadores processados	

### Proventos

Evento	Descrição	Qtde.	Refer.	Valor	Classificação contábil
002	CARGO COMISSONADO	1	30,00	2.300,00	Salário Base
075	GRATIFICAÇÃO	1	30,00	690,00	

### Descontos

Evento	Descrição	Qtde.	Refer.	Valor	Classificação contábil
919	PREVIDENCIA - RGPS	1	11,00	328,90	Receita Extra Despesa Extra
920	IRRF - SALARIO	1	7,50	56,78	Receita Extra Despesa Extra

### Contribuição Previdenciária do Segurado por Vínculo

Vínculo	Valor
35 - Comissionados	328,90
<b>Total</b>	<b>328,90</b>

<b>Base de I.R.R.F.</b>	<b>2.990,00</b>	<b>Base de Previdência Total</b>	<b>2.990,00</b>
<b>Base de F.G.T.S.</b>	<b>0,00</b>	Base de Previdência por Vínculo	Valor
		35 - Comissionados	2.990,00

**FUNDO MUNICIPAL DE SAUDE DE LIMOEIRO**

PC COMENDADOR PESTANA, 01, CENTRO. LIMOEIRO-PE

CNPJ: 10.628.610/0001-98

Mês: 05/2019

Folha Mensal

Página 45 de 48

07/01/2019 16:28

**Resumo Contábil****Unidade: 000047 - VIGILANCIA SANITARIA - COMISSONADO**

<b>Total a Empenhar</b>	<b>3.647,80</b>	
Total de Vencimentos	2.990,00	
Salário Família	0,00	
Outras Deduções	0,00	
Horas Extras (319016)	0,00	
Bolsa de Estudo (339018)	0,00	
Despesa/Receita.Extra (PASEP,...)	0,00	
Sal. Maternidade	0,00	
Benefícios Assistenciais	0,00	
<b>Total Bruto</b>	<b>2.990,00</b>	
Total de Descontos	371,46	
Total Líquido	2.618,54	Valor Ref. a 13º Salário
FGTS a Recolher	0,00	→ Valores Sem 13º Salário

Vínculo	Qtde.	Bruto		Deduções			Líquido	
		Patronal	Bruto	Salário Família	Salário Maternidade	Outras Deduções	Patronal Líquido	Líquido
35 Comissionados	11		657,80	0,00	0,00	0,00	657,80	657,80
<b>Total</b>			<b>657,80</b>	<b>0,00</b>	<b>0,00</b>	<b>0,00</b>	<b>657,80</b>	<b>657,80</b>

**Funcionários**

Situação	Quantidade
01 - Normal	
<b>Total</b>	
Quantidade de trabalhadores processados	

**Proventos**

Evento	Descrição	Qtde.	Refer.	Valor	Classificação contábil
001	SALARIO BASE	1	30,00	2.300,00	Salário Base
075	GRATIFICAÇÃO	1	30,00	690,00	

**Descontos**

Evento	Descrição	Qtde.	Refer.	Valor	Classificação contábil
919	PREVIDENCIA - RGPS	1	11,00	328,90	Receita Extra Despesa Extra
920	IRRF - SALARIO	1	7,50	42,56	Receita Extra Despesa Extra

**Contribuição Previdenciária do Segurado por Vínculo**

Vínculo	Valor
35 - Comissionados	328,90
<b>Total</b>	<b>328,90</b>

<b>Base de I.R.R.F.</b>	<b>2.990,00</b>
<b>Base de F.G.T.S.</b>	<b>0,00</b>

<b>Base de Previdência Total</b>	<b>2.990,00</b>
Base de Previdência por Vínculo	Valor
35 - Comissionados	2.990,00

**FUNDO MUNICIPAL DE SAUDE DE LIMOEIRO**

PC COMENDADOR PESTANA, 01, CENTRO. LIMOEIRO-PE

CNPJ: 10.628.610/0001-98

Mês: 05/2019

Folha Mensal

Página 46 de 48

07/01/2019 16:28

**Resumo Contábil****Unidade: 000048 - SAMU - COMISSONADO**

<b>Total a Empenhar</b>	<b>5.170,62</b>	
Total de Vencimentos	4.238,22	
Salário Família	0,00	
Outras Deduções	0,00	
Horas Extras (319016)	0,00	
Bolsa de Estudo (339018)	0,00	
Despesa/Receita.Extra (PASEP,...)	0,00	
Sal. Maternidade	0,00	
Benefícios Assistenciais	0,00	
<b>Total Bruto</b>	<b>4.238,22</b>	
Total de Descontos	374,89	
Total Líquido	3.863,33	Valor Ref. a 13º Salário
FGTS a Recolher	0,00	→ Valores Sem 13º Salário

Vínculo	Qtde.	Bruto		Deduções			Líquido	
		Patronal	Bruto	Salário Família	Salário Maternidade	Outras Deduções	Patronal Líquido	Líquido
35 Comissionados	26		932,40	0,00	0,00	0,00	932,40	932,40
<b>Total</b>			<b>932,40</b>	<b>0,00</b>	<b>0,00</b>	<b>0,00</b>	<b>932,40</b>	<b>932,40</b>

**Funcionários**

Situação	Quantidade
01 - Normal	
11 - Rescisão de contrato de trabalho sem justa causa por iniciativa do empregador ou exoneração de ofício de servidor de cargo efetivo ou exoneração de cargo em comissão	
<b>Total</b>	
Quantidade de trabalhadores processados	

**Proventos**

Evento	Descrição	Qtde.	Refer.	Valor	Classificação contábil
001	SALARIO BASE	1	4,00	213,33	Salário Base
002	CARGO COMISSONADO	2	48,00	2.560,00	Salário Base
032	GRATIFICAÇÃO 50%	3	150,00	1.038,22	
913	13o. SALÁRIO PROPORCIONAL	1	3,00	426,67	

**Descontos**

Evento	Descrição	Qtde.	Refer.	Valor	Classificação contábil
919	PREVIDENCIA - RGPS	3	26,00	340,76	Receita Extra Despesa Extra
922	PREVIDÊNCIA 13º SALARIO - RGPS	1	8,00	34,13	Receita Extra Despesa Extra

**Contribuição Previdenciária do Segurado por Vínculo**

Vínculo	Valor
35 - Comissionados	374,89
<b>Total</b>	<b>374,89</b>

<b>Base de I.R.R.F.</b>	<b>4.238,22</b>
<b>Base de F.G.T.S.</b>	<b>0,00</b>

<b>Base de Previdência Total</b>	<b>4.238,22</b>
Base de Previdência por Vínculo	Valor
35 - Comissionados	4.238,22

**FUNDO MUNICIPAL DE SAUDE DE LIMOEIRO**

PC COMENDADOR PESTANA, 01, CENTRO. LIMOEIRO-PE

CNPJ: 10.628.610/0001-98

Mês: 05/2019

Folha Mensal

Página 47 de 48

07/01/2019 16:28

**Resumo Contábil****Unidade: 000049 - CENTRO DE ESPECIALIDADE REABILITACAO - COMISSONADO**

<b>Total a Empenhar</b>	<b>2.928,00</b>	
Total de Vencimentos	2.400,00	
Salário Família	0,00	
Outras Deduções	0,00	
Horas Extras (319016)	0,00	
Bolsa de Estudo (339018)	0,00	
Despesa/Receita.Extra (PASEP,...)	0,00	
Sal. Maternidade	0,00	
Benefícios Assistenciais	0,00	
<b>Total Bruto</b>	<b>2.400,00</b>	
Total de Descontos	222,78	
Total Líquido	2.177,22	Valor Ref. a 13º Salário
FGTS a Recolher	0,00	→ Valores Sem 13º Salário

Vínculo	Qtde.	Bruto		Deduções			Líquido	
		Patronal	Bruto	Salário Família	Salário Maternidade	Outras Deduções	Patronal	Líquido
35 Comissionados	9		528,00	0,00	0,00	0,00	528,00	0,00
<b>Total</b>			<b>528,00</b>	<b>0,00</b>	<b>0,00</b>	<b>0,00</b>	<b>528,00</b>	<b>0,00</b>

**Funcionários**

Situação	Quantidade
01 - Normal	
<b>Total</b>	
Quantidade de trabalhadores processados	

**Proventos**

Evento	Descrição	Qtde.	Refer.	Valor	Classificação contábil
002	CARGO COMISSONADO	1	30,00	1.600,00	Salário Base
032	GRATIFICAÇÃO 50%	1	50,00	800,00	

**Descontos**

Evento	Descrição	Qtde.	Refer.	Valor	Classificação contábil
919	PREVIDENCIA - RGPS	1	9,00	216,00	Receita Extra Despesa Extra
920	IRRF - SALARIO	1	7,50	6,78	Receita Extra Despesa Extra

**Contribuição Previdenciária do Segurado por Vínculo**

Vínculo	Valor
35 - Comissionados	216,00
<b>Total</b>	<b>216,00</b>

<b>Base de I.R.R.F.</b>	<b>2.400,00</b>
<b>Base de F.G.T.S.</b>	<b>0,00</b>

<b>Base de Previdência Total</b>	<b>2.400,00</b>
Base de Previdência por Vínculo	Valor
35 - Comissionados	2.400,00

**FUNDO MUNICIPAL DE SAUDE DE LIMOEIRO**

PC COMENDADOR PESTANA, 01, CENTRO. LIMOEIRO-PE

CNPJ: 10.628.610/0001-98

Mês: 05/2019

Folha Mensal

Página 48 de 48

07/01/2019 16:28

**Resumo Contábil****Unidade: 000055 - CENTRO DE TESTAGEM E AMOSTRA - CONTRATO**

<b>Total a Empenhar</b>	<b>6.924,23</b>	
Total de Vencimentos	5.649,60	
Salário Família	31,71	
Outras Deduções	0,00	
Horas Extras (319016)	0,00	
Bolsa de Estudo (339018)	0,00	
Despesa/Receita.Extra (PASEP,...)	0,00	
Sal. Maternidade	0,00	
Benefícios Assistenciais	0,00	
<b>Total Bruto</b>	<b>5.681,31</b>	
Total de Descontos	646,52	
Total Líquido	5.034,79	Valor Ref. a 13º Salário
FGTS a Recolher	0,00	→ Valores Sem 13º Salário

Vínculo	Qtde.	Bruto		Deduções			Líquido	
		Patronal	Bruto	Salário Família	Salário Maternidade	Outras Deduções	Patronal Líquido	Líquido
97 Contratados	27		1.242,92	31,71	0,00	0,00	1.211,21	1.211,21
<b>Total</b>			<b>1.242,92</b>	<b>31,71</b>	<b>0,00</b>	<b>0,00</b>	<b>1.211,21</b>	<b>1.211,21</b>

**Funcionários**

Situação	Quantidade
01 - Normal	
<b>Total</b>	
Quantidade de trabalhadores processados	

**Proventos**

Evento	Descrição	Qtde.	Refer.	Valor	Classificação contábil
001	SALARIO BASE	3	90,00	4.708,00	Salário Base
021	INSALUBRIDADE 20%	3	60,00	941,60	
904	SALARIO FAMILIA	1	1,00	31,71	Salário Família

**Descontos**

Evento	Descrição	Qtde.	Refer.	Valor	Classificação contábil
919	PREVIDENCIA - RGPS	3	27,00	552,76	Receita Extra Despesa Extra
920	IRRF - SALARIO	1	15,00	93,76	Receita Extra Despesa Extra

**Contribuição Previdenciária do Segurado por Vínculo**

Vínculo	Valor
97 - Contratados	552,76
<b>Total</b>	<b>552,76</b>

<b>Base de I.R.R.F.</b>	<b>5.649,60</b>	<b>Base de Previdência Total</b>	<b>5.649,60</b>
<b>Base de F.G.T.S.</b>	<b>0,00</b>	Base de Previdência por Vínculo	Valor
		97 - Contratados	5.649,60

**FUNDO MUNICIPAL DE SAUDE DE LIMOEIRO**

PC COMENDADOR PESTANA, 01, CENTRO. LIMOEIRO-PE

CNPJ: 10.628.610/0001-98

Mês: 06/2019

Folha Mensal

Página 1 de 4

07/01/2019 16:20

**Resumo Contábil****Unidade: 000001 - UNIDADE BASICA DE SAUDE - EFETIVOS**

<b>Total a Empenhar</b>	<b>11.338,25</b>	
Total de Vencimentos	10.123,45	
Salário Família	0,00	
Outras Deduções	0,00	
Horas Extras (319016)	0,00	
Bolsa de Estudo (339018)	0,00	
Despesa/Receita.Extra (PASEP,...)	0,00	
Sal. Maternidade	0,00	
Benefícios Assistenciais	0,00	
<b>Total Bruto</b>	<b>10.123,45</b>	
Total de Descontos	1.905,01	
Total Líquido	8.218,44	Valor Ref. a 13º Salário
FGTS a Recolher	0,00	→ Valores Sem 13º Salário

Vínculo	Qtde.	Bruto		Deduções			Líquido
		Patronal	Bruto	Salário Família	Salário Maternidade	Outras Deduções	Patronal Líquido
30 Efetivos - RPPS 1 - Admitidos até 10/2011	0	1.214,80	0,00	0,00	0,00	0,00	1.214,80
<b>Total</b>		<b>1.214,80</b>	<b>0,00</b>	<b>0,00</b>	<b>0,00</b>	<b>0,00</b>	<b>1.214,80</b>

**Funcionários**

Situação	Quantidade
01 - Normal	
<b>Total</b>	
Quantidade de trabalhadores processados	

**Proventos**

Evento	Descrição	Qtde.	Refer.	Valor	Classificação contábil
001	SALARIO BASE	6	180,00	5.730,00	Salário Base
007	QUINQUENIO 5%	4	20,00	200,10	
008	QUINQUENIO 10%	2	20,00	190,80	
021	INSALUBRIDADE 20%	5	100,00	955,20	
039	INCORPORAÇÃO	1	0,00	180,00	
057	COMP CARGO COMISSIONADO	1	0,00	427,15	
954	LICENCA-PRÊMIO	2	60,00	2.440,20	

**Descontos**

Evento	Descrição	Qtde.	Refer.	Valor	Classificação contábil
006	EMPRESTIMO CONSIG. CEF	1	0,00	163,11	Receita Extra Despesa Extra
019	CARTÃO BCSUL	1	0,00	15,95	Receita Extra Despesa Extra
042	ASSEMULPE	3	3,00	28,62	Receita Extra Despesa Extra
049	EMPRESTIMO CONSIG. CEF II	1	0,00	119,89	Receita Extra Despesa Extra
052	EMPRESTIMO CONSIG. CEF V	2	0,00	463,88	Receita Extra Despesa Extra
942	PREVIDÊNCIA - RPPS	8	88,00	1.113,56	Receita Extra Despesa Extra

**Contribuição Previdenciária do Segurado por Vínculo**

Vínculo	Valor
30 - Efetivos - RPPS 1 - Admitidos até 10/2011	1.113,56
<b>Total</b>	<b>1.113,56</b>

<b>Base de I.R.R.F.</b>	<b>10.123,45</b>
<b>Base de F.G.T.S.</b>	<b>0,00</b>

<b>Base de Previdência Total</b>	<b>10.123,45</b>
Base de Previdência por Vínculo	Valor
30 - Efetivos - RPPS 1 - Admitidos até 10/2011	10.123,45

# FUNDO MUNICIPAL DE SAUDE DE LIMOEIRO

PC COMENDADOR PESTANA, 01, CENTRO. LIMOEIRO-PE

CNPJ: 10.628.610/0001-98

Mês: 06/2019  
Folha Mensal

Página 3 de 4

07/01/2019 16:20:00

## Resumo Contábil

Unidade: 000002 - SEDE - EFETIVOS

### Contribuição Previdenciária do Segurado por Vínculo

Vínculo		
30 - Efetivos - RPPS 1 - Admitidos até 10/2011	5.08	1.11
31 - Efetivos - RPPS 2 - Admitidos após 11/2011	1.11	6.20
Total	6.20	

Base de I.R.R.F.	55.792,19
Base de F.G.T.S.	0,00

<b>Base de Previdência Total</b>	<b>56.41</b>
Base de Previdência por Vínculo	
30 - Efetivos - RPPS 1 - Admitidos até 10/2011	46.25
31 - Efetivos - RPPS 2 - Admitidos após 11/2011	10.16

Assinado digitalmente por: JOAO LUIS FERREIRA FILHO, JOSE CRISTOVAM DA SILVA FILHO  
Data: 07/01/2019 16:20:00  
Assinatura: https://eic1808675-e2c7-4794-9f2a-c5c36963a74c

**FUNDO MUNICIPAL DE SAUDE DE LIMOEIRO**

PC COMENDADOR PESTANA, 01, CENTRO. LIMOEIRO-PE

CNPJ: 10.628.610/0001-98

Mês: 06/2019  
Folha Mensal

Página 4 de 4

07/01/2019 16:20

**Resumo Contábil****Unidade: 000004 - CENTRO DE TESTAGEM E AMOSTRA - EFETIVOS**

<b>Total a Empenhar</b>	<b>6.951,74</b>	
Total de Vencimentos	6.160,50	
Salário Família	63,42	
Outras Deduções	0,00	
Horas Extras (319016)	0,00	
Bolsa de Estudo (339018)	0,00	
Despesa/Receita.Extra (PASEP,...)	0,00	
Sal. Maternidade	0,00	
Benefícios Assistenciais	0,00	
<b>Total Bruto</b>	<b>6.223,92</b>	
Total de Descontos	1.439,07	
Total Líquido	4.784,85	Valor Ref. a 13º Salário
FGTS a Recolher	0,00	→ Valores Sem 13º Salário

Vínculo	Qtde.	Bruto		Deduções			Líquido
		Patronal	Bruto	Salário Família	Salário Maternidade	Outras Deduções	Patronal Líquido
30 Efetivos - RPPS 1 - Admitidos até 10/2011	0		556,10	63,42	0,00	0,00	492,68
31 Efetivos - RPPS 2 - Admitidos após 11/2011	0		171,72	0,00	0,00	0,00	171,72
<b>Total</b>			<b>727,82</b>	<b>63,42</b>	<b>0,00</b>	<b>0,00</b>	<b>664,40</b>

**Funcionários**

Situação	Quantidade
01 - Normal	
97 - Afastamento sem vencimento/sem remuneração	
<b>Total</b>	
Quantidade de trabalhadores processados	

**Proventos**

Evento	Descrição	Qtde.	Refer.	Valor	Classificação contábil
001	SALARIO BASE	4	120,00	3.816,00	Salário Base
007	QUINQUENIO 5%	1	5,00	47,70	
021	INSALUBRIDADE 20%	4	80,00	763,20	
904	SALARIO FAMILIA	1	2,00	63,42	Salário Família
908	1/3 FERIAS	1	30,00	381,60	
954	LICENCA-PRÊMIO	1	30,00	1.152,00	

**Descontos**

Evento	Descrição	Qtde.	Refer.	Valor	Classificação contábil
006	EMPRESTIMO CONSIG. CEF	3	0,00	454,88	Receita Extra Despesa Extra
042	ASSEMULPE	1	1,00	9,54	Receita Extra Despesa Extra
052	EMPRESTIMO CONSIG. CEF V	1	0,00	339,00	Receita Extra Despesa Extra
942	PREVIDÊNCIA - RPPS	5	55,00	635,65	Receita Extra Despesa Extra

**Contribuição Previdenciária do Segurado por Vínculo**

Vínculo	Valor
30 - Efetivos - RPPS 1 - Admitidos até 10/2011	509,73
31 - Efetivos - RPPS 2 - Admitidos após 11/2011	125,92
<b>Total</b>	<b>635,65</b>

<b>Base de I.R.R.F.</b>	<b>5.778,90</b>
<b>Base de F.G.T.S.</b>	<b>0,00</b>

<b>Base de Previdência Total</b>	<b>5.778,90</b>
Base de Previdência por Vínculo	Valor
30 - Efetivos - RPPS 1 - Admitidos até 10/2011	4.634,10
31 - Efetivos - RPPS 2 - Admitidos após 11/2011	1.144,80

**FUNDO MUNICIPAL DE SAUDE DE LIMOEIRO**

PC COMENDADOR PESTANA, 01, CENTRO. LIMOEIRO-PE

CNPJ: 10.628.610/0001-98

Mês: 06/2019

Folha Mensal

Página 5 de 4

07/01/2019 16:20

**Resumo Contábil****Unidade: 000005 - CAPS III - EFETIVOS**

<b>Total a Empenhar</b>	<b>9.706,61</b>	
Total de Vencimentos	8.559,47	
Salário Família	0,00	
Outras Deduções	0,00	
Horas Extras (319016)	0,00	
Bolsa de Estudo (339018)	0,00	
Despesa/Receita.Extra (PASEP,...)	0,00	
Sal. Maternidade	0,00	
Benefícios Assistenciais	0,00	
<b>Total Bruto</b>	<b>8.559,47</b>	
Total de Descontos	2.278,40	
Total Líquido	6.281,07	Valor Ref. a 13º Salário
FGTS a Recolher	0,00	→ Valores Sem 13º Salário

Vínculo	Qtde.	Bruto		Deduções			Líquido
		Patronal	Bruto	Salário Família	Salário Maternidade	Outras Deduções	Patronal Líquido
30 Efetivos - RPPS 1 - Admitidos até 10/2011	73		547,14	0,00	0,00	0,00	547,14
31 Efetivos - RPPS 2 - Admitidos após 11/2011	73		600,00	0,00	0,00	0,00	600,00
<b>Total</b>			<b>1.147,14</b>	<b>0,00</b>	<b>0,00</b>	<b>0,00</b>	<b>1.147,14</b>

**Funcionários**

Situação	Quantidade
01 - Normal	
<b>Total</b>	
Quantidade de trabalhadores processados	

**Proventos**

Evento	Descrição	Qtde.	Refer.	Valor	Classificação contábil
001	SALARIO BASE	4	120,00	3.828,00	Salário Base
018	COMPLEMENTO SALARIAL	1	0,00	528,00	
021	INSALUBRIDADE 20%	4	80,00	765,60	
038	QUINQUENIO FIXO	1	0,00	160,00	
040	ESTABILIDADE FINANCEIRA	1	0,00	400,00	
057	COMP CARGO COMISSONADO	1	0,00	2.848,00	
059	ADICIONAL NOTURNO (HORAS)	1	28,00	29,87	

**Descontos**

Evento	Descrição	Qtde.	Refer.	Valor	Classificação contábil
006	EMPRESTIMO CONSIG. CEF	2	73,00	690,62	Receita Extra Despesa Extra
027	PENSÃO ALIMENTICIA	1	0,00	179,90	Receita Extra Despesa Extra
049	EMPRESTIMO CONSIG. CEF II	1	120,00	315,60	Receita Extra Despesa Extra
920	IRRF - SALARIO	1	15,00	150,76	Receita Extra Despesa Extra
942	PREVIDÊNCIA - RPPS	4	44,00	941,52	Receita Extra Despesa Extra

**Contribuição Previdenciária do Segurado por Vínculo**

Vínculo	Valor
30 - Efetivos - RPPS 1 - Admitidos até 10/2011	501,52
31 - Efetivos - RPPS 2 - Admitidos após 11/2011	440,00
<b>Total</b>	<b>941,52</b>

<b>Base de I.R.R.F.</b>	<b>8.379,57</b>
<b>Base de F.G.T.S.</b>	<b>0,00</b>

<b>Base de Previdência Total</b>	<b>8.559,47</b>
Base de Previdência por Vínculo	Valor
30 - Efetivos - RPPS 1 - Admitidos até 10/2011	4.559,47
31 - Efetivos - RPPS 2 - Admitidos após 11/2011	4.000,00

**FUNDO MUNICIPAL DE SAUDE DE LIMOEIRO**

PC COMENDADOR PESTANA, 01, CENTRO. LIMOEIRO-PE

CNPJ: 10.628.610/0001-98

Mês: 06/2019

Folha Mensal

Página 6 de 4

07/01/2019 16:20

**Resumo Contábil****Unidade: 000006 - VIGILANCIA SANITARIA - EFETIVOS**

<b>Total a Empenhar</b>	<b>9.576,59</b>	
Total de Vencimentos	8.226,30	
Salário Família	190,26	
Outras Deduções	0,00	
Horas Extras (319016)	0,00	
Bolsa de Estudo (339018)	0,00	
Despesa/Receita.Extra (PASEP,...)	0,00	
Sal. Maternidade	0,00	
Benefícios Assistenciais	0,00	
<b>Total Bruto</b>	<b>8.416,56</b>	
Total de Descontos	1.440,71	
Total Líquido	6.975,85	Valor Ref. a 13º Salário
FGTS a Recolher	0,00	→ Valores Sem 13º Salário

Vínculo	Qtde.	Bruto		Deduções			Líquido
		Patronal	Bruto	Salário Família	Salário Maternidade	Outras Deduções	Patronal Líquido
30 Efetivos - RPPS 1 - Admitidos até 10/2011	0		295,67	31,71	0,00	0,00	263,96
31 Efetivos - RPPS 2 - Admitidos após 11/2011	0		864,36	158,55	0,00	0,00	705,81
<b>Total</b>			<b>1.160,03</b>	<b>190,26</b>	<b>0,00</b>	<b>0,00</b>	<b>969,77</b>

**Funcionários**

Situação	Quantidade
01 - Normal	
<b>Total</b>	
Quantidade de trabalhadores processados	

**Proventos**

Evento	Descrição	Qtde.	Refer.	Valor	Classificação contábil
001	SALARIO BASE	7	210,00	6.736,00	Salário Base
009	QUINQUENIO 15%	1	15,00	143,10	
021	INSALUBRIDADE 20%	7	140,00	1.347,20	
904	SALARIO FAMILIA	5	6,00	190,26	Salário Família

**Descontos**

Evento	Descrição	Qtde.	Refer.	Valor	Classificação contábil
006	EMPRESTIMO CONSIG. CEF	1	0,00	295,61	Receita Extra Despesa Extra
052	EMPRESTIMO CONSIG. CEF V	1	0,00	240,24	Receita Extra Despesa Extra
942	PREVIDÊNCIA - RPPS	7	77,00	904,86	Receita Extra Despesa Extra

**Contribuição Previdenciária do Segurado por Vínculo**

Vínculo	Valor
30 - Efetivos - RPPS 1 - Admitidos até 10/2011	271,02
31 - Efetivos - RPPS 2 - Admitidos após 11/2011	633,84
<b>Total</b>	<b>904,86</b>

<b>Base de I.R.R.F.</b>	<b>8.226,30</b>
<b>Base de F.G.T.S.</b>	<b>0,00</b>

<b>Base de Previdência Total</b>	<b>8.226,30</b>
Base de Previdência por Vínculo	Valor
30 - Efetivos - RPPS 1 - Admitidos até 10/2011	2.463,90
31 - Efetivos - RPPS 2 - Admitidos após 11/2011	5.762,40

**FUNDO MUNICIPAL DE SAUDE DE LIMOEIRO**

PC COMENDADOR PESTANA, 01, CENTRO. LIMOEIRO-PE

CNPJ: 10.628.610/0001-98

Mês: 06/2019

Folha Mensal

Página 7 de 4

07/01/2019 16:20

**Resumo Contábil****Unidade: 000007 - VIGILANCIA AMBIENTAL - EFETIVOS**

<b>Total a Empenhar</b>	<b>35.249,79</b>	
Total de Vencimentos	29.784,72	
Salário Família	438,81	
Outras Deduções	0,00	
Horas Extras (319016)	591,50	
Bolsa de Estudo (339018)	0,00	
Despesa/Receita.Extra (PASEP,...)	0,00	
Sal. Maternidade	0,00	
Benefícios Assistenciais	0,00	
<b>Total Bruto</b>	<b>30.815,03</b>	
Total de Descontos	7.551,23	
Total Líquido	23.263,80	Valor Ref. a 13º Salário
FGTS a Recolher	0,00	→ Valores Sem 13º Salário

Vínculo	Qtde.	Bruto		Deduções			Líquido
		Patronal	Bruto	Salário Família	Salário Maternidade	Outras Deduções	Patronal Líquido
30 Efetivos - RPPS 1 - Admitidos até 10/2011	207	0,00	0,00	0,00	0,00	0,00	0,00
31 Efetivos - RPPS 2 - Admitidos após 11/2011	207	4.434,76	438,81	0,00	0,00	3.995,76	3.995,76
<b>Total</b>		<b>4.434,76</b>	<b>438,81</b>	<b>0,00</b>	<b>0,00</b>	<b>3.995,76</b>	<b>3.995,76</b>

**Funcionários**

Situação	Quantidade
01 - Normal	
97 - Afastamento sem vencimento/sem remuneração	
<b>Total</b>	
Quantidade de trabalhadores processados	

**Proventos**

Evento	Descrição	Qtde.	Refer.	Valor	Classificação contábil
001	SALARIO BASE	24	720,00	24.336,00	Salário Base
004	HORA EXTRA 50%	2	70,00	591,50	Hora Extra
021	INSALUBRIDADE 20%	24	480,00	4.867,20	
057	COMP CARGO COMISSIONADO	1	0,00	703,20	
904	SALARIO FAMILIA	8	13,00	438,81	Salário Família
908	1/3 FERIAS	2	60,00	811,20	

**Descontos**

Evento	Descrição	Qtde.	Refer.	Valor	Classificação contábil
006	EMPRESTIMO CONSIG. CEF	10	207,00	2.404,33	Receita Extra Despesa Extra
017	FALTAS (DIAS)	3	138,00	932,88	Valor já descontado do Bruto
042	ASSEMULPE	2	2,00	20,28	Receita Extra Despesa Extra
046	AMACS	14	28,00	283,92	Receita Extra Despesa Extra
049	EMPRESTIMO CONSIG. CEF II	3	17,00	220,34	Receita Extra Despesa Extra
050	EMPRESTIMO CONSIG. CEF III	2	0,00	102,37	Receita Extra Despesa Extra
052	EMPRESTIMO CONSIG. CEF V	6	0,00	1.247,73	Receita Extra Despesa Extra
055	SINDRAS	1	2,00	20,28	Receita Extra Despesa Extra
942	PREVIDÊNCIA - RPPS	24	264,00	3.251,98	Receita Extra Despesa Extra

**Contribuição Previdenciária do Segurado por Vínculo**

Vínculo	Valor
30 - Efetivos - RPPS 1 - Admitidos até 10/2011	0,00
31 - Efetivos - RPPS 2 - Admitidos após 11/2011	3.251,98
<b>Total</b>	<b>3.251,98</b>

<b>Base de I.R.R.F.</b>	<b>29.565,02</b>
<b>Base de F.G.T.S.</b>	<b>0,00</b>

<b>Base de Previdência Total</b>	<b>29.565,02</b>
Base de Previdência por Vínculo	Valor
30 - Efetivos - RPPS 1 - Admitidos até 10/2011	0,00
31 - Efetivos - RPPS 2 - Admitidos após 11/2011	29.565,02

**FUNDO MUNICIPAL DE SAUDE DE LIMOEIRO**

PC COMENDADOR PESTANA, 01, CENTRO. LIMOEIRO-PE

CNPJ: 10.628.610/0001-98

Mês: 06/2019

Folha Mensal

Página 8 de 4

07/01/2019 16:20

**Resumo Contábil****Unidade: 000008 - VIGILANCIA EPIDEMIOLOGICA - EFETIVOS**

<b>Total a Empenhar</b>	<b>9.003,68</b>	
Total de Vencimentos	7.804,00	
Salário Família	63,42	
Outras Deduções	0,00	
Horas Extras (319016)	0,00	
Bolsa de Estudo (339018)	0,00	
Despesa/Receita.Extra (PASEP,...)	0,00	
Sal. Maternidade	0,00	
Benefícios Assistenciais	0,00	
<b>Total Bruto</b>	<b>7.867,42</b>	
Total de Descontos	2.084,18	
Total Líquido	5.783,24	Valor Ref. a 13º Salário
FGTS a Recolher	0,00	→ Valores Sem 13º Salário

Vínculo	Qtde.	Bruto		Deduções			Líquido
		Patronal	Bruto	Salário Família	Salário Maternidade	Outras Deduções	Patronal Líquido
30 Efetivos - RPPS 1 - Admitidos até 10/2011	64		137,38	31,71	0,00	0,00	105,67
31 Efetivos - RPPS 2 - Admitidos após 11/2011	64		998,88	31,71	0,00	0,00	967,17
<b>Total</b>			<b>1.136,26</b>	<b>63,42</b>	<b>0,00</b>	<b>0,00</b>	<b>1.072,84</b>

**Funcionários**

Situação	Quantidade
01 - Normal	
97 - Afastamento sem vencimento/sem remuneração	
<b>Total</b>	
Quantidade de trabalhadores processados	

**Proventos**

Evento	Descrição	Qtde.	Refer.	Valor	Classificação contábil
001	SALARIO BASE	6	180,00	5.724,00	Salário Base
021	INSALUBRIDADE 20%	6	120,00	1.144,80	
031	GRATIFICAÇÃO 30%	1	0,00	480,00	
057	COMP CARGO COMISSIONADO	1	0,00	455,20	
904	SALARIO FAMILIA	2	2,00	63,42	Salário Família

**Descontos**

Evento	Descrição	Qtde.	Refer.	Valor	Classificação contábil
006	EMPRESTIMO CONSIG. CEF	2	64,00	867,86	Receita Extra Despesa Extra
042	ASSEMULPE	1	1,00	9,54	Receita Extra Despesa Extra
049	EMPRESTIMO CONSIG. CEF II	1	88,00	74,38	Receita Extra Despesa Extra
052	EMPRESTIMO CONSIG. CEF V	1	0,00	274,00	Receita Extra Despesa Extra
942	PREVIDÊNCIA - RPPS	6	66,00	858,40	Receita Extra Despesa Extra

**Contribuição Previdenciária do Segurado por Vínculo**

Vínculo	Valor
30 - Efetivos - RPPS 1 - Admitidos até 10/2011	125,92
31 - Efetivos - RPPS 2 - Admitidos após 11/2011	732,48
<b>Total</b>	<b>858,40</b>

<b>Base de I.R.R.F.</b>	<b>7.804,00</b>
<b>Base de F.G.T.S.</b>	<b>0,00</b>

<b>Base de Previdência Total</b>	<b>7.804,00</b>
Base de Previdência por Vínculo	Valor
30 - Efetivos - RPPS 1 - Admitidos até 10/2011	1.144,80
31 - Efetivos - RPPS 2 - Admitidos após 11/2011	6.659,20

**FUNDO MUNICIPAL DE SAUDE DE LIMOEIRO**

PC COMENDADOR PESTANA, 01, CENTRO. LIMOEIRO-PE

CNPJ: 10.628.610/0001-98

Mês: 06/2019

Folha Mensal

Página 9 de 4

07/01/2019 16:20

**Resumo Contábil****Unidade: 000009 - MEDICOS - EFETIVOS**

<b>Total a Empenhar</b>	<b>4.354,56</b>	
Total de Vencimentos	3.888,00	
Salário Família	0,00	
Outras Deduções	0,00	
Horas Extras (319016)	0,00	
Bolsa de Estudo (339018)	0,00	
Despesa/Receita.Extra (PASEP,...)	0,00	
Sal. Maternidade	0,00	
Benefícios Assistenciais	0,00	
<b>Total Bruto</b>	<b>3.888,00</b>	
Total de Descontos	427,68	
Total Líquido	3.460,32	Valor Ref. a 13º Salário
FGTS a Recolher	0,00	→ Valores Sem 13º Salário

Vínculo	Qtde.	Bruto		Deduções			Líquido
		Patronal	Bruto	Salário Família	Salário Maternidade	Outras Deduções	Patronal Líquido
30 Efetivos - RPPS 1 - Admitidos até 10/2011	33		466,56	0,00	0,00	0,00	466,56
31 Efetivos - RPPS 2 - Admitidos após 11/2011	33		0,00	0,00	0,00	0,00	0,00
<b>Total</b>			<b>466,56</b>	<b>0,00</b>	<b>0,00</b>	<b>0,00</b>	<b>466,56</b>

**Funcionários**

Situação	Quantidade
01 - Normal	
97 - Afastamento sem vencimento/sem remuneração	
<b>Total</b>	
Quantidade de trabalhadores processados	

**Proventos**

Evento	Descrição	Qtde.	Refer.	Valor	Classificação contábil
001	SALARIO BASE	2	60,00	1.920,00	Salário Base
007	QUINQUENIO 5%	1	5,00	48,00	
008	QUINQUENIO 10%	1	10,00	96,00	
021	INSALUBRIDADE 20%	2	40,00	384,00	
954	LICENCA-PRÊMIO	1	30,00	1.440,00	

**Descontos**

Evento	Descrição	Qtde.	Refer.	Valor	Classificação contábil
942	PREVIDÊNCIA - RPPS	3	33,00	427,68	Receita Extra Despesa Extra

**Contribuição Previdenciária do Segurado por Vínculo**

Vínculo	Valor
30 - Efetivos - RPPS 1 - Admitidos até 10/2011	427,68
31 - Efetivos - RPPS 2 - Admitidos após 11/2011	0,00
<b>Total</b>	<b>427,68</b>

<b>Base de I.R.R.F.</b>	<b>3.888,00</b>
<b>Base de F.G.T.S.</b>	<b>0,00</b>

<b>Base de Previdência Total</b>	<b>3.888,00</b>
Base de Previdência por Vínculo	Valor
30 - Efetivos - RPPS 1 - Admitidos até 10/2011	3.888,00
31 - Efetivos - RPPS 2 - Admitidos após 11/2011	0,00

**FUNDO MUNICIPAL DE SAUDE DE LIMOEIRO**

PC COMENDADOR PESTANA, 01, CENTRO. LIMOEIRO-PE

CNPJ: 10.628.610/0001-98

Mês: 06/2019

Folha Mensal

Página 10 de 40

07/01/2019 16:20

**Resumo Contábil****Unidade: 000010 - PROGRAMA AGENTES COMUNITARIOS DE SAUD - EFETIVOS**

<b>Total a Empenhar</b>	<b>186.860,94</b>	
Total de Vencimentos	168.808,20	
Salário Família	1.078,14	
Outras Deduções	0,00	
Horas Extras (319016)	0,00	
Bolsa de Estudo (339018)	0,00	
Despesa/Receita.Extra (PASEP,...)	0,00	
Sal. Maternidade	0,00	
Benefícios Assistenciais	0,00	
<b>Total Bruto</b>	<b>169.886,34</b>	
Total de Descontos	38.116,67	
Total Líquido	131.769,67	Valor Ref. a 13º Salário
FGTS a Recolher	0,00	Valores Sem 13º Salário

Vínculo	Qtde.	Bruto		Deduções			Líquido
		Patronal	Bruto	Salário Família	Salário Maternidade	Outras Deduções	Patronal Líquido
30 Efetivos - RPPS 1 - Admitidos até 10/2011	1241		13.780,50	1.014,72	0,00	0,00	12.765,78
31 Efetivos - RPPS 2 - Admitidos após 11/2011	1241		3.194,10	63,42	0,00	0,00	3.130,68
<b>Total</b>			<b>16.974,60</b>	<b>1.078,14</b>	<b>0,00</b>	<b>0,00</b>	<b>15.896,46</b>

**Funcionários**

Situação	Quantidade
01 - Normal	
94 - Afastamento por Doença não relacionada ao trabalho	
<b>Total</b>	
Quantidade de trabalhadores processados	

**Proventos**

Evento	Descrição	Qtde.	Refer.	Valor	Classificação contábil
001	SALARIO BASE	97	2.883,00	97.445,40	Salário Base
007	QUINQUENIO 5%	20	100,00	1.014,00	
021	INSALUBRIDADE 20%	97	1.940,00	19.489,08	
063	PMAQ	72	0,00	30.600,00	
904	SALARIO FAMILIA	28	34,00	1.078,14	Salário Família
908	1/3 FERIAS	5	150,00	2.078,70	
917	AFASTADO AUX.DOENCA	1	12,00	486,72	
954	LICENCA-PRÊMIO	14	420,00	17.694,30	

**Descontos**

Evento	Descrição	Qtde.	Refer.	Valor	Classificação contábil
006	EMPRESTIMO CONSIG. CEF	50	1.241,00	11.167,11	Receita Extra Despesa Extra
019	CARTÃO BCSUL	1	0,00	8,47	Receita Extra Despesa Extra
027	PENSÃO ALIMENTICIA	1	0,00	250,80	Receita Extra Despesa Extra
042	ASSEMULPE	8	8,00	81,12	Receita Extra Despesa Extra
046	AMACS	101	202,00	2.048,28	Receita Extra Despesa Extra
049	EMPRESTIMO CONSIG. CEF II	19	386,00	2.784,37	Receita Extra Despesa Extra
050	EMPRESTIMO CONSIG. CEF III	7	93,00	909,99	Receita Extra Despesa Extra
051	EMPRESTIMO CONSIG. CEF IV	2	0,00	119,90	Receita Extra Despesa Extra
052	EMPRESTIMO CONSIG. CEF V	29	0,00	5.680,37	Receita Extra Despesa Extra
053	EMPRESTIMO CONSIG. CEF VI	1	0,00	92,80	Receita Extra Despesa Extra
942	PREVIDÊNCIA - RPPS	111	1.221,00	14.973,46	Receita Extra Despesa Extra

**Contribuição Previdenciária do Segurado por Vínculo**

Vínculo	Valor
30 - Efetivos - RPPS 1 - Admitidos até 10/2011	12.631,26
31 - Efetivos - RPPS 2 - Admitidos após 11/2011	2.342,20
<b>Total</b>	<b>14.973,46</b>

<b>Base de I.R.R.F.</b>	<b>135.878,70</b>	<b>Base de Previdência Total</b>	<b>136.129,50</b>
<b>Base de F.G.T.S.</b>	<b>0,00</b>	Base de Previdência por Vínculo	Valor

# FUNDO MUNICIPAL DE SAUDE DE LIMOEIRO

PC COMENDADOR PESTANA, 01, CENTRO. LIMOEIRO-PE

CNPJ: 10.628.610/0001-98

Mês: 06/2019

Folha Mensal

Página 11

07/01/2019 16:20

## Resumo Contábil

Unidade: 000010 - PROGRAMA AGENTES COMUNITARIOS DE SAUD - EFETIVOS

30 - Efetivos - RPPS 1 - Admitidos até 10/2011	114.850,00
31 - Efetivos - RPPS 2 - Admitidos após 11/2011	21.290,00

Documento Assinado Digitalmente por: LUIZ CARLOS BARROS DA SILVA, JOAO LUIS FERREIRA FILHO, JOSE CRISTOVAM DA SILVA FILHO  
Assessoria: http://www.pec.gov.br/epp/validaDoc.seam Código do documento: c1d08675-e2c7-4794-9f2a-c5c36963a74c

**FUNDO MUNICIPAL DE SAUDE DE LIMOEIRO**

PC COMENDADOR PESTANA, 01, CENTRO. LIMOEIRO-PE

CNPJ: 10.628.610/0001-98

Mês: 06/2019

Folha Mensal

Página 12 de 48

07/01/2019 16:20

**Resumo Contábil****Unidade: 000011 - CAPS III - CONTRATO EMERGENCIAL**

<b>Total a Empenhar</b>	<b>10.883,39</b>	
Total de Vencimentos	8.894,83	
Salário Família	31,71	
Outras Deduções	0,00	
Horas Extras (319016)	0,00	
Bolsa de Estudo (339018)	0,00	
Despesa/Receita.Extra (PASEP,...)	0,00	
Sal. Maternidade	0,00	
Benefícios Assistenciais	0,00	
<b>Total Bruto</b>	<b>8.926,54</b>	
Total de Descontos	977,71	
Total Líquido	7.948,83	Valor Ref. a 13º Salário
FGTS a Recolher	0,00	→ Valores Sem 13º Salário

Vínculo	Qtde.	Bruto		Deduções			Líquido
		Patronal	Bruto	Salário Família	Salário Maternidade	Outras Deduções	Patronal Líquido
97 Contratados	36	1.956,85	1.956,85	31,71	0,00	0,00	1.925,14
<b>Total</b>		<b>1.956,85</b>	<b>1.956,85</b>	<b>31,71</b>	<b>0,00</b>	<b>0,00</b>	<b>1.925,14</b>

**Funcionários**

Situação	Quantidade
01 - Normal	
Total	
Quantidade de trabalhadores processados	

**Proventos**

Evento	Descrição	Qtde.	Refer.	Valor	Classificação contábil
001	SALARIO BASE	4	120,00	7.254,00	Salário Base
021	INSALUBRIDADE 20%	4	80,00	1.450,80	
059	ADICIONAL NOTURNO (HORAS)	3	119,00	190,03	
904	SALARIO FAMILIA	1	1,00	31,71	Salário Família

**Descontos**

Evento	Descrição	Qtde.	Refer.	Valor	Classificação contábil
919	PREVIDENCIA - RGPS	4	36,00	840,52	Receita Extra Despesa Extra
920	IRRF - SALARIO	2	22,50	137,19	Receita Extra Despesa Extra

**Contribuição Previdenciária do Segurado por Vínculo**

Vínculo	Valor
97 - Contratados	840,52
<b>Total</b>	<b>840,52</b>

<b>Base de I.R.R.F.</b>	<b>8.894,83</b>	<b>Base de Previdência Total</b>	<b>8.894,83</b>
<b>Base de F.G.T.S.</b>	<b>0,00</b>	Base de Previdência por Vínculo	Valor
		97 - Contratados	8.894,83

**FUNDO MUNICIPAL DE SAUDE DE LIMOEIRO**

PC COMENDADOR PESTANA, 01, CENTRO. LIMOEIRO-PE

CNPJ: 10.628.610/0001-98

Mês: 06/2019

Folha Mensal

Página 13 de 48

07/01/2019 16:20

**Resumo Contábil****Unidade: 000012 - UNIDADE BASICA DE SAUDE - CONTRATO EMERGENCIAL**

<b>Total a Empenhar</b>	<b>291.853,40</b>	
Total de Vencimentos	247.043,12	
Salário Família	665,91	
Outras Deduções	0,00	
Horas Extras (319016)	0,00	
Bolsa de Estudo (339018)	0,00	
Despesa/Receita.Extra (PASEP,...)	0,00	
Sal. Maternidade	4.592,00	
Benefícios Assistenciais	0,00	
<b>Total Bruto</b>	<b>252.301,03</b>	
Total de Descontos	21.396,16	
Total Líquido	230.904,87	Valor Ref. a 13º Salário
FGTS a Recolher	0,00	→ Valores Sem 13º Salário

Vínculo	Qtde.	Bruto		Deduções			Líquido
		Patronal	Bruto	Salário Família	Salário Maternidade	Outras Deduções	Patronal Líquido
97 Contratados	1	39.552,37	39.552,37	665,91	4.592,00	0,00	34.294,46
<b>Total</b>		<b>39.552,37</b>	<b>39.552,37</b>	<b>665,91</b>	<b>4.592,00</b>	<b>0,00</b>	<b>34.294,46</b>

**Funcionários**

Situação	Quantidade
01 - Normal	
11 - Rescisão de contrato de trabalho sem justa causa por iniciativa do empregador ou exoneração de ofício de servidor de cargo efetivo ou exoneração de cargo em comissão	
94 - Afastamento por Doença não relacionada ao trabalho	
95 - Afastamento por Licença Maternidade/Paternidade	
<b>Total</b>	
Quantidade de trabalhadores processados	

**Proventos**

Evento	Descrição	Qtde.	Refer.	Valor	Classificação contábil
001	SALARIO BASE	84	2.431,00	145.822,93	Salário Base
021	INSALUBRIDADE 20%	80	1.600,00	28.222,99	
063	PMAQ	65	0,00	71.280,00	
903	SALARIO MATERNIDADE	2	41,00	4.592,00	Salário Maternidade
904	SALARIO FAMILIA	17	21,00	665,91	Salário Família
907	FERIAS PROPORCIONAIS	1	0,00	572,40	
913	13o. SALARIO PROPORCIONAL	1	6,00	572,40	
917	AFASTADO AUX.DOENCA	1	15,00	572,40	

**Descontos**

Evento	Descrição	Qtde.	Refer.	Valor	Classificação contábil
042	ASSEMULPE	1	1,00	9,54	Receita Extra Despesa Extra
919	PREVIDENCIA - RGPS	84	786,00	18.167,05	Receita Extra Despesa Extra
920	IRRF - SALARIO	38	480,00	3.173,78	Receita Extra Despesa Extra
922	PREVIDÊNCIA 13º SALARIO - RGPS	1	8,00	45,79	Receita Extra Despesa Extra

**Contribuição Previdenciária do Segurado por Vínculo**

Vínculo	Valor
97 - Contratados	18.212,84
<b>Total</b>	<b>18.212,84</b>

<b>Base de I.R.R.F.</b>	<b>180.355,12</b>
<b>Base de F.G.T.S.</b>	<b>0,00</b>

<b>Base de Previdência Total</b>	<b>179.782,72</b>
Base de Previdência por Vínculo	Valor
97 - Contratados	179.782,72

**FUNDO MUNICIPAL DE SAUDE DE LIMOEIRO**

PC COMENDADOR PESTANA, 01, CENTRO. LIMOEIRO-PE

CNPJ: 10.628.610/0001-98

Mês: 06/2019

Folha Mensal

Página 14 de 44

07/01/2019 16:20

**Resumo Contábil****Unidade: 000013 - SEDE - COMISSONADO**

<b>Total a Empenhar</b>	<b>26.744,60</b>	
Total de Vencimentos	22.030,00	
Salário Família	0,00	
Outras Deduções	0,00	
Horas Extras (319016)	0,00	
Bolsa de Estudo (339018)	0,00	
Despesa/Receita.Extra (PASEP,...)	0,00	
Sal. Maternidade	0,00	
Benefícios Assistenciais	0,00	
<b>Total Bruto</b>	<b>22.030,00</b>	
Total de Descontos	3.675,98	
Total Líquido	18.354,02	Valor Ref. a 13º Salário
FGTS a Recolher	0,00	→ Valores Sem 13º Salário

Vínculo	Qtde.	Deduções				Líquido
		Patronal Bruto	Salário Família	Salário Maternidade	Outras Deduções	
35 Comissionados	1	4.714,60	0,00	0,00	0,00	4.714,60
<b>Total</b>		<b>4.714,60</b>	<b>0,00</b>	<b>0,00</b>	<b>0,00</b>	<b>4.714,60</b>

**Funcionários**

Situação	Quantidade
01 - Normal	
11 - Rescisão de contrato de trabalho sem justa causa por iniciativa do empregador ou exoneração de ofício de servidor de cargo efetivo ou exoneração de cargo em comissão	
<b>Total</b>	
Quantidade de trabalhadores processados	

**Proventos**

Evento	Descrição	Qtde.	Refer.	Valor	Classificação contábil
001	SALARIO BASE	1	30,00	1.600,00	Salário Base
002	CARGO COMISSONADO	3	78,00	7.600,00	Salário Base
003	SUBSIDIOS	1	30,00	10.000,00	Salário Base
031	GRATIFICAÇÃO 30%	1	30,00	480,00	
075	GRATIFICAÇÃO	1	50,00	1.150,00	
907	FERIAS PROPORCIONAIS	1	0,00	600,00	
913	13o. SALARIO PROPORCIONAL	1	4,00	600,00	

**Descontos**

Evento	Descrição	Qtde.	Refer.	Valor	Classificação contábil
042	ASSEMULPE	1	1,00	16,00	Receita Extra Despesa Extra
919	PREVIDENCIA - RGPS	5	51,00	1.724,73	Receita Extra Despesa Extra
920	IRRF - SALARIO	4	57,50	1.887,25	Receita Extra Despesa Extra
922	PREVIDÊNCIA 13º SALARIO - RGPS	1	8,00	48,00	Receita Extra Despesa Extra

**Contribuição Previdenciária do Segurado por Vínculo**

Vínculo	Valor
35 - Comissionados	1.772,73
<b>Total</b>	<b>1.772,73</b>

<b>Base de I.R.R.F.</b>	<b>22.030,00</b>	<b>Base de Previdência Total</b>	<b>21.430,00</b>
<b>Base de F.G.T.S.</b>	<b>0,00</b>	Base de Previdência por Vínculo	Valor
		35 - Comissionados	21.430,00

**FUNDO MUNICIPAL DE SAUDE DE LIMOEIRO**

PC COMENDADOR PESTANA, 01, CENTRO. LIMOEIRO-PE

CNPJ: 10.628.610/0001-98

Mês: 06/2019  
Folha Mensal

Página 15 de 48

Data: 07/01/2019 16:20

**Resumo Contábil****Unidade: 000014 - SEDE - CONTRATO EMERGENCIAL**

<b>Total a Empenhar</b>	<b>42.881,63</b>	
Total de Vencimentos	31.177,20	
Salário Família	31,71	
Outras Deduções	0,00	
Horas Extras (319016)	2.260,68	
Bolsa de Estudo (339018)	0,00	
Despesa/Receita.Extra (PASEP,...)	0,00	
Sal. Maternidade	1.685,00	
Benefícios Assistenciais	0,00	
<b>Total Bruto</b>	<b>35.154,59</b>	
Total de Descontos	2.875,72	
Total Líquido	32.278,87	Valor Ref. a 13º Salário
FGTS a Recolher	0,00	→ Valores Sem 13º Salário

Vínculo	Qtde.	Bruto		Deduções			Líquido
		Patronal	Bruto	Salário Família	Salário Maternidade	Outras Deduções	Patronal Líquido
35 Comissionados	3		343,20	0,00	0,00	0,00	343,20
97 Contratados	3		7.383,84	31,71	1.685,00	0,00	5.667,13
<b>Total</b>			<b>7.727,04</b>	<b>31,71</b>	<b>1.685,00</b>	<b>0,00</b>	<b>6.010,33</b>

**Funcionários**

Situação	Quantidade
01 - Normal	
95 - Afastamento por Licença Maternidade/Paternidade	
<b>Total</b>	
Quantidade de trabalhadores processados	

**Proventos**

Evento	Descrição	Qtde.	Refer.	Valor	Classificação contábil
001	SALARIO BASE	27	810,00	27.058,00	Salário Base
004	HORA EXTRA 50%	6	240,00	1.942,68	Hora Extra
021	INSALUBRIDADE 20%	15	300,00	2.983,60	
031	GRATIFICAÇÃO 30%	1	30,00	360,00	
059	ADICIONAL NOTURNO (HORAS)	2	210,00	222,60	
068	GRAT RESP TECNICA	1	0,00	553,00	
074	HORA EXTRA 50% RETROATIVO	1	40,00	318,00	Hora Extra
903	SALARIO MATERNIDADE	1	30,00	1.685,00	Salário Maternidade
904	SALARIO FAMILIA	1	1,00	31,71	Salário Família

**Descontos**

Evento	Descrição	Qtde.	Refer.	Valor	Classificação contábil
042	ASSEMULPE	3	3,00	31,08	Receita Extra Despesa Extra
919	PREVIDENCIA - RGPS	28	226,00	2.844,64	Receita Extra Despesa Extra

**Contribuição Previdenciária do Segurado por Vínculo**

Vínculo	Valor
35 - Comissionados	124,80
97 - Contratados	2.719,84
<b>Total</b>	<b>2.844,64</b>

<b>Base de I.R.R.F.</b>	<b>35.122,88</b>
<b>Base de F.G.T.S.</b>	<b>0,00</b>

<b>Base de Previdência Total</b>	<b>35.122,88</b>
Base de Previdência por Vínculo	Valor
35 - Comissionados	1.560,00
97 - Contratados	33.562,88

**FUNDO MUNICIPAL DE SAUDE DE LIMOEIRO**

PC COMENDADOR PESTANA, 01, CENTRO. LIMOEIRO-PE

CNPJ: 10.628.610/0001-98

Mês: 06/2019

Folha Mensal

Página 16 de 48

07/01/2019 16:20

**Resumo Contábil****Unidade: 000015 - VIGILANCIA AMBIENTAL - CONTRATO EMERGENCIAL**

<b>Total a Empenhar</b>	<b>7.015,01</b>	
Total de Vencimentos	5.724,00	
Salário Família	31,71	
Outras Deduções	0,00	
Horas Extras (319016)	0,00	
Bolsa de Estudo (339018)	0,00	
Despesa/Receita.Extra (PASEP,...)	0,00	
Sal. Maternidade	0,00	
Benefícios Assistenciais	0,00	
<b>Total Bruto</b>	<b>5.755,71</b>	
Total de Descontos	457,90	
Total Líquido	5.297,81	Valor Ref. a 13º Salário
FGTS a Recolher	0,00	→ Valores Sem 13º Salário

Vínculo	Qtde.	Bruto		Deduções			Líquido
		Patronal	Bruto	Salário Família	Salário Maternidade	Outras Deduções	Patronal Líquido
97 Contratados	40	1.259,30	1.259,30	31,71	0,00	0,00	1.227,59
<b>Total</b>		<b>1.259,30</b>	<b>1.259,30</b>	<b>31,71</b>	<b>0,00</b>	<b>0,00</b>	<b>1.227,59</b>

**Funcionários**

Situação	Quantidade
01 - Normal	
Total	
Quantidade de trabalhadores processados	

**Proventos**

Evento	Descrição	Qtde.	Refer.	Valor	Classificação contábil
001	SALARIO BASE	5	150,00	4.770,00	Salário Base
021	INSALUBRIDADE 20%	5	100,00	954,00	
904	SALARIO FAMILIA	1	1,00	31,71	Salário Família

**Descontos**

Evento	Descrição	Qtde.	Refer.	Valor	Classificação contábil
919	PREVIDENCIA - RGPS	5	40,00	457,90	Receita Extra Despesa Extra

**Contribuição Previdenciária do Segurado por Vínculo**

Vínculo	Valor
97 - Contratados	457,90
<b>Total</b>	<b>457,90</b>

<b>Base de I.R.R.F.</b>	<b>5.724,00</b>
<b>Base de F.G.T.S.</b>	<b>0,00</b>

<b>Base de Previdência Total</b>	<b>5.724,00</b>
Base de Previdência por Vínculo	Valor
97 - Contratados	5.724,00

**FUNDO MUNICIPAL DE SAUDE DE LIMOEIRO**

PC COMENDADOR PESTANA, 01, CENTRO. LIMOEIRO-PE

CNPJ: 10.628.610/0001-98

Mês: 06/2019

Folha Mensal

Página 17 de 48

07/01/2019 16:20

**Resumo Contábil****Unidade: 000018 - VIGILANCIA SANITARIA - CONT EMERGENCIAL**

<b>Total a Empenhar</b>	<b>5.618,35</b>	
Total de Vencimentos	4.579,20	
Salário Família	31,71	
Outras Deduções	0,00	
Horas Extras (319016)	0,00	
Bolsa de Estudo (339018)	0,00	
Despesa/Receita.Extra (PASEP,...)	0,00	
Sal. Maternidade	0,00	
Benefícios Assistenciais	0,00	
<b>Total Bruto</b>	<b>4.610,91</b>	
Total de Descontos	366,32	
Total Líquido	4.244,59	Valor Ref. a 13º Salário
FGTS a Recolher	0,00	→ Valores Sem 13º Salário

Vínculo	Qtde.	Bruto		Deduções			Líquido
		Patronal	Bruto	Salário Família	Salário Maternidade	Outras Deduções	Patronal Líquido
97 Contratados	32	1.007,44		31,71	0,00	0,00	977,73
<b>Total</b>		<b>1.007,44</b>		<b>31,71</b>	<b>0,00</b>	<b>0,00</b>	<b>977,73</b>

**Funcionários**

Situação	Quantidade
01 - Normal	
94 - Afastamento por Doença não relacionada ao trabalho	
<b>Total</b>	
Quantidade de trabalhadores processados	

**Proventos**

Evento	Descrição	Qtde.	Refer.	Valor	Classificação contábil
001	SALARIO BASE	4	120,00	3.816,00	Salário Base
021	INSALUBRIDADE 20%	4	80,00	763,20	
904	SALARIO FAMILIA	1	1,00	31,71	Salário Família

**Descontos**

Evento	Descrição	Qtde.	Refer.	Valor	Classificação contábil
919	PREVIDENCIA - RGPS	4	32,00	366,32	Receita Extra Despesa Extra

**Contribuição Previdenciária do Segurado por Vínculo**

Vínculo	Valor
97 - Contratados	366,32
<b>Total</b>	<b>366,32</b>

<b>Base de I.R.R.F.</b>	<b>4.579,20</b>
<b>Base de F.G.T.S.</b>	<b>0,00</b>

<b>Base de Previdência Total</b>	<b>4.579,20</b>
Base de Previdência por Vínculo	Valor
97 - Contratados	4.579,20

**FUNDO MUNICIPAL DE SAUDE DE LIMOEIRO**

PC COMENDADOR PESTANA, 01, CENTRO. LIMOEIRO-PE

CNPJ: 10.628.610/0001-98

Mês: 06/2019

Folha Mensal

Página 18 de 48

07/01/2019 16:20

**Resumo Contábil****Unidade: 000020 - SEDE - CELETISTA**

<b>Total a Empenhar</b>	<b>4.314,83</b>	
Total de Vencimentos	3.319,10	
Salário Família	0,00	
Outras Deduções	0,00	
Horas Extras (319016)	0,00	
Bolsa de Estudo (339018)	0,00	
Despesa/Receita.Extra (PASEP,...)	0,00	
Sal. Maternidade	0,00	
Benefícios Assistenciais	0,00	
<b>Total Bruto</b>	<b>3.319,10</b>	
Total de Descontos	875,02	
Total Líquido	2.444,08	Valor Ref. a 13º Salário
FGTS a Recolher	265,52	→ Valores Sem 13º Salário

Vínculo	Qtde.	Bruto		Deduções			Líquido
		Patronal	Bruto	Salário Família	Salário Maternidade	Outras Deduções	Patronal Líquido
04 Celetista	0		730,21	0,00	0,00	0,00	730,21
<b>Total</b>			<b>730,21</b>	<b>0,00</b>	<b>0,00</b>	<b>0,00</b>	<b>730,21</b>

**Funcionários**

Situação	Quantidade
01 - Normal	
<b>Total</b>	
Quantidade de trabalhadores processados	

**Proventos**

Evento	Descrição	Qtde.	Refer.	Valor	Classificação contábil
001	SALARIO BASE	3	90,00	2.862,00	Salário Base
021	INSALUBRIDADE 20%	2	40,00	381,60	
039	INCORPORAÇÃO	1	0,00	75,50	

**Descontos**

Evento	Descrição	Qtde.	Refer.	Valor	Classificação contábil
006	EMPRESTIMO CONSIG. CEF	2	0,00	323,07	Receita Extra Despesa Extra
042	ASSEMULPE	1	1,00	9,54	Receita Extra Despesa Extra
049	EMPRESTIMO CONSIG. CEF II	1	0,00	32,86	Receita Extra Despesa Extra
052	EMPRESTIMO CONSIG. CEF V	1	0,00	244,03	Receita Extra Despesa Extra
919	PREVIDENCIA - RGPS	3	24,00	265,52	Receita Extra Despesa Extra

**Contribuição Previdenciária do Segurado por Vínculo**

Vínculo	Valor
04 - Celetista	265,52
<b>Total</b>	<b>265,52</b>

<b>Base de I.R.R.F.</b>	<b>3.319,10</b>	<b>Base de Previdência Total</b>	<b>3.319,10</b>
<b>Base de F.G.T.S.</b>	<b>3.319,10</b>	Base de Previdência por Vínculo	Valor
		04 - Celetista	3.319,10

**FUNDO MUNICIPAL DE SAUDE DE LIMOEIRO**

PC COMENDADOR PESTANA, 01, CENTRO. LIMOEIRO-PE

CNPJ: 10.628.610/0001-98

Mês: 06/2019  
Folha Mensal

Página 19 de 48

07/01/2019 16:20

**Resumo Contábil****Unidade: 000021 - SEDE - CONTRATO**

<b>Total a Empenhar</b>	<b>1.163,88</b>	
Total de Vencimentos	954,00	
Salário Família	0,00	
Outras Deduções	0,00	
Horas Extras (319016)	0,00	
Bolsa de Estudo (339018)	0,00	
Despesa/Receita.Extra (PASEP,...)	0,00	
Sal. Maternidade	0,00	
Benefícios Assistenciais	0,00	
Total Bruto	954,00	
Total de Descontos	76,32	
Total Líquido	877,68	Valor Ref. a 13º Salário
FGTS a Recolher	0,00	→ Valores Sem 13º Salário

Vínculo	Qtde.	Bruto		Deduções			Líquido	
		Patronal	Bruto	Salário Família	Salário Maternidade	Outras Deduções	Patronal	Líquido
97 Contratados	8	209,88		0,00	0,00	0,00	209,88	209,88
<b>Total</b>		<b>209,88</b>		<b>0,00</b>	<b>0,00</b>	<b>0,00</b>	<b>209,88</b>	<b>209,88</b>

**Funcionários**

Situação	Quantidade
01 - Normal	
Total	
Quantidade de trabalhadores processados	

**Proventos**

Evento	Descrição	Qtde.	Refer.	Valor	Classificação contábil
001	SALARIO BASE	1	30,00	954,00	Salário Base

**Descontos**

Evento	Descrição	Qtde.	Refer.	Valor	Classificação contábil
919	PREVIDENCIA - RGPS	1	8,00	76,32	Receita Extra Despesa Extra

**Contribuição Previdenciária do Segurado por Vínculo**

Vínculo	Valor
97 - Contratados	76,32
<b>Total</b>	<b>76,32</b>

<b>Base de I.R.R.F.</b>	<b>954,00</b>
<b>Base de F.G.T.S.</b>	<b>0,00</b>

<b>Base de Previdência Total</b>	<b>954,00</b>
Base de Previdência por Vínculo	Valor
97 - Contratados	954,00

**FUNDO MUNICIPAL DE SAUDE DE LIMOEIRO**

PC COMENDADOR PESTANA, 01, CENTRO. LIMOEIRO-PE

CNPJ: 10.628.610/0001-98

Mês: 06/2019

Folha Mensal

Página 20 de 48

07/01/2019 16:20

**Resumo Contábil****Unidade: 000022 - RESIDENCIA TERAPEUTICA - CONT EMERGENCIAL**

<b>Total a Empenhar</b>	<b>12.458,39</b>	
Total de Vencimentos	9.575,78	
Salário Família	0,00	
Outras Deduções	0,00	
Horas Extras (319016)	636,00	
Bolsa de Estudo (339018)	0,00	
Despesa/Receita.Extra (PASEP,...)	0,00	
Sal. Maternidade	0,00	
Benefícios Assistenciais	0,00	
<b>Total Bruto</b>	<b>10.211,78</b>	
Total de Descontos	835,82	
Total Líquido	9.375,96	Valor Ref. a 13º Salário
FGTS a Recolher	0,00	→ Valores Sem 13º Salário

Vínculo	Qtde.	Bruto		Deduções			Líquido	
		Patronal	Bruto	Salário Família	Salário Maternidade	Outras Deduções	Patronal	Líquido
97 Contratados	65		2.246,61	0,00	0,00	0,00	2.246,61	
<b>Total</b>			<b>2.246,61</b>	<b>0,00</b>	<b>0,00</b>	<b>0,00</b>	<b>2.246,61</b>	

**Funcionários**

Situação	Quantidade
01 - Normal	
<b>Total</b>	
Quantidade de trabalhadores processados	

**Proventos**

Evento	Descrição	Qtde.	Refer.	Valor	Classificação contábil
001	SALARIO BASE	8	240,00	7.632,00	Salário Base
004	HORA EXTRA 50%	1	40,00	318,00	Hora Extra
021	INSALUBRIDADE 20%	8	160,00	1.526,40	
059	ADICIONAL NOTURNO (HORAS)	4	420,00	417,38	
074	HORA EXTRA 50% RETROATIVO	1	40,00	318,00	Hora Extra

**Descontos**

Evento	Descrição	Qtde.	Refer.	Valor	Classificação contábil
919	PREVIDENCIA - RGPS	8	65,00	835,82	Receita Extra Despesa Extra

**Contribuição Previdenciária do Segurado por Vínculo**

Vínculo	Valor
97 - Contratados	835,82
<b>Total</b>	<b>835,82</b>

<b>Base de I.R.R.F.</b>	<b>10.211,78</b>
<b>Base de F.G.T.S.</b>	<b>0,00</b>

<b>Base de Previdência Total</b>	<b>10.211,78</b>
Base de Previdência por Vínculo	Valor
97 - Contratados	10.211,78

**FUNDO MUNICIPAL DE SAUDE DE LIMOEIRO**

PC COMENDADOR PESTANA, 01, CENTRO. LIMOEIRO-PE

CNPJ: 10.628.610/0001-98

**Folha Mensal**

Página 21 de 44

07/01/2019 16:20

**Resumo Contábil****Unidade: 000023 - NUCLEO DE APOIO A SAUDE DA FAMILIA - EFETIVOS**

<b>Total a Empenhar</b>	<b>6.978,97</b>	
Total de Vencimentos	6.271,40	
Salário Família	0,00	
Outras Deduções	0,00	
Horas Extras (319016)	0,00	
Bolsa de Estudo (339018)	0,00	
Despesa/Receita.Extra (PASEP,...)	0,00	
Sal. Maternidade	0,00	
Benefícios Assistenciais	0,00	
<b>Total Bruto</b>	<b>6.271,40</b>	
Total de Descontos	713,93	
Total Líquido	5.557,47	Valor Ref. a 13º Salário
FGTS a Recolher	0,00	→ Valores Sem 13º Salário

Vínculo	Qtde.	Bruto		Deduções			Líquido
		Patronal	Bruto	Salário Família	Salário Maternidade	Outras Deduções	Patronal Líquido
30 Efetivos - RPPS 1 - Admitidos até 10/2011	15		707,57	0,00	0,00	0,00	707,57
<b>Total</b>			<b>707,57</b>	<b>0,00</b>	<b>0,00</b>	<b>0,00</b>	<b>707,57</b>

**Funcionários**

Situação	Quantidade
01 - Normal	
<b>Total</b>	
Quantidade de trabalhadores processados	

**Proventos**

Evento	Descrição	Qtde.	Refer.	Valor	Classificação contábil
001	SALARIO BASE	2	60,00	1.914,00	Salário Base
018	COMPLEMENTO SALARIAL	1	0,00	1.368,00	
021	INSALUBRIDADE 20%	1	20,00	192,00	
057	COMP CARGO COMISSIONADO	1	0,00	2.422,40	
063	PMAQ	1	0,00	375,00	

**Descontos**

Evento	Descrição	Qtde.	Refer.	Valor	Classificação contábil
920	IRRF - SALARIO	2	15,00	65,33	Receita Extra Despesa Extra
942	PREVIDÊNCIA - RPPS	2	22,00	648,60	Receita Extra Despesa Extra

**Contribuição Previdenciária do Segurado por Vínculo**

Vínculo	Valor
30 - Efetivos - RPPS 1 - Admitidos até 10/2011	648,60
<b>Total</b>	<b>648,60</b>

<b>Base de I.R.R.F.</b>	<b>5.896,40</b>
<b>Base de F.G.T.S.</b>	<b>0,00</b>

<b>Base de Previdência Total</b>	<b>5.896,40</b>
Base de Previdência por Vínculo	Valor
30 - Efetivos - RPPS 1 - Admitidos até 10/2011	5.896,40

**FUNDO MUNICIPAL DE SAUDE DE LIMOEIRO**

PC COMENDADOR PESTANA, 01, CENTRO. LIMOEIRO-PE

CNPJ: 10.628.610/0001-98

Mês: 06/2019

Folha Mensal

Página 22 de 44

07/01/2019 16:20

**Resumo Contábil****Unidade: 000024 - SAMU - CONT EMERGENCIAL**

<b>Total a Empenhar</b>	<b>36.717,48</b>	
Total de Vencimentos	29.382,45	
Salário Família	443,94	
Outras Deduções	0,00	
Horas Extras (319016)	381,60	
Bolsa de Estudo (339018)	0,00	
Despesa/Receita.Extra (PASEP,...)	0,00	
Sal. Maternidade	0,00	
Benefícios Assistenciais	0,00	
<b>Total Bruto</b>	<b>30.207,99</b>	
Total de Descontos	2.459,31	
Total Líquido	27.748,68	Valor Ref. a 13º Salário
FGTS a Recolher	0,00	→ Valores Sem 13º Salário

Vínculo	Qtde.	Bruto		Deduções			Líquido
		Patronal	Bruto	Salário Família	Salário Maternidade	Outras Deduções	Patronal Líquido
97 Contratados	188	6.509,49	6.509,49	443,94	0,00	0,00	6.065,55
<b>Total</b>		<b>6.509,49</b>	<b>6.509,49</b>	<b>443,94</b>	<b>0,00</b>	<b>0,00</b>	<b>6.065,55</b>

**Funcionários**

Situação	Quantidade
01 - Normal	
12 - Término do Contrato de Trabalho	
<b>Total</b>	
Quantidade de trabalhadores processados	

**Proventos**

Evento	Descrição	Qtde.	Refer.	Valor	Classificação contábil
001	SALARIO BASE	22	657,00	23.977,50	Salário Base
004	HORA EXTRA 50%	2	48,00	381,60	Hora Extra
021	INSALUBRIDADE 20%	17	340,00	3.841,50	
059	ADICIONAL NOTURNO (HORAS)	18	1.008,00	1.212,75	
904	SALARIO FAMILIA	10	14,00	443,94	Salário Família
907	FERIAS PROPORCIONAIS	1	0,00	175,35	
913	13o. SALARIO PROPORCIONAL	1	1,00	175,35	

**Descontos**

Evento	Descrição	Qtde.	Refer.	Valor	Classificação contábil
919	PREVIDENCIA - RGPS	23	188,00	2.437,76	Receita Extra Despesa Extra
920	IRRF - SALARIO	1	7,50	7,53	Receita Extra Despesa Extra
922	PREVIDÊNCIA 13º SALARIO - RGPS	1	8,00	14,02	Receita Extra Despesa Extra

**Contribuição Previdenciária do Segurado por Vínculo**

Vínculo	Valor
97 - Contratados	2.451,78
<b>Total</b>	<b>2.451,78</b>

<b>Base de I.R.R.F.</b>	<b>29.764,05</b>
<b>Base de F.G.T.S.</b>	<b>0,00</b>

<b>Base de Previdência Total</b>	<b>29.588,70</b>
Base de Previdência por Vínculo	Valor
97 - Contratados	29.588,70

**FUNDO MUNICIPAL DE SAUDE DE LIMOEIRO**

PC COMENDADOR PESTANA, 01, CENTRO. LIMOEIRO-PE

CNPJ: 10.628.610/0001-98

Mês: 06/2019

Folha Mensal

Página 23 de 48

07/01/2019 16:20

**Resumo Contábil****Unidade: 000025 - VIGILANCIA EPIDEMIOLOGICA - CONT EMERGENCIAL**

<b>Total a Empenhar</b>	<b>2.912,87</b>	
Total de Vencimentos	2.361,60	
Salário Família	31,71	
Outras Deduções	0,00	
Horas Extras (319016)	0,00	
Bolsa de Estudo (339018)	0,00	
Despesa/Receita.Extra (PASEP,...)	0,00	
Sal. Maternidade	0,00	
Benefícios Assistenciais	0,00	
<b>Total Bruto</b>	<b>2.393,31</b>	
Total de Descontos	198,46	
Total Líquido	2.194,85	Valor Ref. a 13º Salário
FGTS a Recolher	0,00	→ Valores Sem 13º Salário

Vínculo	Qtde.	Bruto		Deduções			Líquido
		Patronal	Bruto	Salário Família	Salário Maternidade	Outras Deduções	Patronal Líquido
97 Contratados	1	519,56	519,56	31,71	0,00	0,00	487,85
<b>Total</b>		<b>519,56</b>	<b>519,56</b>	<b>31,71</b>	<b>0,00</b>	<b>0,00</b>	<b>487,85</b>

**Funcionários**

Situação	Quantidade
01 - Normal	
Total	
Quantidade de trabalhadores processados	

**Proventos**

Evento	Descrição	Qtde.	Refer.	Valor	Classificação contábil
001	SALARIO BASE	2	60,00	1.968,00	Salário Base
021	INSALUBRIDADE 20%	2	40,00	393,60	
904	SALARIO FAMILIA	1	1,00	31,71	Salário Família

**Descontos**

Evento	Descrição	Qtde.	Refer.	Valor	Classificação contábil
042	ASSEMULPE	1	1,00	9,54	Receita Extra Despesa Extra
919	PREVIDENCIA - RGPS	2	16,00	188,92	Receita Extra Despesa Extra

**Contribuição Previdenciária do Segurado por Vínculo**

Vínculo	Valor
97 - Contratados	188,92
<b>Total</b>	<b>188,92</b>

<b>Base de I.R.R.F.</b>	<b>2.361,60</b>
<b>Base de F.G.T.S.</b>	<b>0,00</b>

<b>Base de Previdência Total</b>	<b>2.361,60</b>
Base de Previdência por Vínculo	Valor
97 - Contratados	2.361,60

**FUNDO MUNICIPAL DE SAUDE DE LIMOEIRO**

PC COMENDADOR PESTANA, 01, CENTRO. LIMOEIRO-PE

CNPJ: 10.628.610/0001-98

Mês: 06/2019  
Folha Mensal

Página 24 de 48

07/01/2019 16:20

**Resumo Contábil****Unidade: 000026 - CENTRO DE ESPECIALIDADES ODONTOLOGICA - CONTRATO EMERGENCIAL**

<b>Total a Empenhar</b>	<b>47.023,95</b>	
Total de Vencimentos	39.172,80	
Salário Família	31,71	
Outras Deduções	0,00	
Horas Extras (319016)	0,00	
Bolsa de Estudo (339018)	0,00	
Despesa/Receita.Extra (PASEP,...)	0,00	
Sal. Maternidade	0,00	
Benefícios Assistenciais	0,00	
<b>Total Bruto</b>	<b>39.204,51</b>	
Total de Descontos	3.356,37	
Total Líquido	35.848,14	Valor Ref. a 13º Salário
FGTS a Recolher	0,00	→ Valores Sem 13º Salário

Vínculo	Qtde.	Bruto		Deduções			Líquido	
		Patronal	Bruto	Salário Família	Salário Maternidade	Outras Deduções	Patronal	Líquido
97 Contratados	155	7.819,44	7.819,44	31,71	0,00	0,00	7.787,73	7.787,73
<b>Total</b>		<b>7.819,44</b>	<b>7.819,44</b>	<b>31,71</b>	<b>0,00</b>	<b>0,00</b>	<b>7.787,73</b>	<b>7.787,73</b>

**Funcionários**

Situação	Quantidade
01 - Normal	
<b>Total</b>	<b>155</b>
Quantidade de trabalhadores processados	

**Proventos**

Evento	Descrição	Qtde.	Refer.	Valor	Classificação contábil
001	SALARIO BASE	18	540,00	29.778,00	Salário Base
021	INSALUBRIDADE 20%	17	340,00	5.764,80	
063	PMAQ	15	0,00	3.630,00	
904	SALARIO FAMILIA	1	1,00	31,71	Salário Família

**Descontos**

Evento	Descrição	Qtde.	Refer.	Valor	Classificação contábil
919	PREVIDENCIA - RGPS	18	155,00	3.120,60	Receita Extra Despesa Extra
920	IRRF - SALARIO	11	82,50	235,77	Receita Extra Despesa Extra

**Contribuição Previdenciária do Segurado por Vínculo**

Vínculo	Valor
97 - Contratados	3.120,60
<b>Total</b>	<b>3.120,60</b>

<b>Base de I.R.R.F.</b>	<b>35.542,80</b>
<b>Base de F.G.T.S.</b>	<b>0,00</b>

<b>Base de Previdência Total</b>	<b>35.542,80</b>
Base de Previdência por Vínculo	Valor
97 - Contratados	35.542,80

**FUNDO MUNICIPAL DE SAUDE DE LIMOEIRO**

PC COMENDADOR PESTANA, 01, CENTRO. LIMOEIRO-PE

CNPJ: 10.628.610/0001-98

Mês: 06/2019

Folha Mensal

Página 25 de 48

07/01/2019 16:20

**Resumo Contábil****Unidade: 000027 - RESIDENCIA TERAPEUTICA - COMISSONADO**

<b>Total a Empenhar</b>	<b>1.952,00</b>	
Total de Vencimentos	1.600,00	
Salário Família	0,00	
Outras Deduções	0,00	
Horas Extras (319016)	0,00	
Bolsa de Estudo (339018)	0,00	
Despesa/Receita.Extra (PASEP,...)	0,00	
Sal. Maternidade	0,00	
Benefícios Assistenciais	0,00	
<b>Total Bruto</b>	<b>1.600,00</b>	
Total de Descontos	128,00	
<b>Total Líquido</b>	<b>1.472,00</b>	Valor Ref. a 13º Salário
FGTS a Recolher	0,00	→ Valores Sem 13º Salário

Vínculo	Qtde.	Bruto		Deduções			Líquido	
		Patronal	Bruto	Salário Família	Salário Maternidade	Outras Deduções	Patronal	Líquido
35 Comissionados	8	352,00	0,00	0,00	0,00	352,00	0,00	
<b>Total</b>		<b>352,00</b>	<b>0,00</b>	<b>0,00</b>	<b>0,00</b>	<b>352,00</b>	<b>0,00</b>	

**Funcionários**

Situação	Quantidade
01 - Normal	
<b>Total</b>	
Quantidade de trabalhadores processados	

**Proventos**

Evento	Descrição	Qtde.	Refer.	Valor	Classificação contábil
002	CARGO COMISSONADO	1	30,00	1.600,00	Salário Base

**Descontos**

Evento	Descrição	Qtde.	Refer.	Valor	Classificação contábil
919	PREVIDENCIA - RGPS	1	8,00	128,00	Receita Extra Despesa Extra

**Contribuição Previdenciária do Segurado por Vínculo**

Vínculo	Valor
35 - Comissionados	128,00
<b>Total</b>	<b>128,00</b>

<b>Base de I.R.R.F.</b>	<b>1.600,00</b>	<b>Base de Previdência Total</b>	<b>1.600,00</b>
<b>Base de F.G.T.S.</b>	<b>0,00</b>	Base de Previdência por Vínculo	Valor
		35 - Comissionados	1.600,00

**FUNDO MUNICIPAL DE SAUDE DE LIMOEIRO**

PC COMENDADOR PESTANA, 01, CENTRO. LIMOEIRO-PE

CNPJ: 10.628.610/0001-98

Mês: 06/2019

Folha Mensal

Página 26 de 48

07/01/2019 16:20

**Resumo Contábil****Unidade: 000028 - CAPSAD III - CONT EMERGENCIAL**

<b>Total a Empenhar</b>	<b>54.317,58</b>	
Total de Vencimentos	42.888,67	
Salário Família	285,39	
Outras Deduções	0,00	
Horas Extras (319016)	0,00	
Bolsa de Estudo (339018)	0,00	
Despesa/Receita.Extra (PASEP,...)	0,00	
Sal. Maternidade	1.400,00	
Benefícios Assistenciais	0,00	
<b>Total Bruto</b>	<b>44.574,06</b>	
Total de Descontos	4.317,30	
Total Líquido	40.256,76	Valor Ref. a 13º Salário
FGTS a Recolher	0,00	→ Valores Sem 13º Salário

Vínculo	Qtde.	Bruto		Deduções			Líquido
		Patronal	Bruto	Salário Família	Salário Maternidade	Outras Deduções	Patronal Líquido
97 Contratados	2		9.743,52	285,39	1.400,00	0,00	8.058,13
<b>Total</b>			<b>9.743,52</b>	<b>285,39</b>	<b>1.400,00</b>	<b>0,00</b>	<b>8.058,13</b>

**Funcionários**

Situação	Quantidade
01 - Normal	
95 - Afastamento por Licença Maternidade/Paternidade	
<b>Total</b>	
Quantidade de trabalhadores processados	

**Proventos**

Evento	Descrição	Qtde.	Refer.	Valor	Classificação contábil
001	SALARIO BASE	27	785,00	35.097,33	Salário Base
021	INSALUBRIDADE 20%	27	540,00	7.019,47	
059	ADICIONAL NOTURNO (HORAS)	11	525,00	771,87	
903	SALARIO MATERNIDADE	1	25,00	1.400,00	Salário Maternidade
904	SALARIO FAMILIA	6	9,00	285,39	Salário Família

**Descontos**

Evento	Descrição	Qtde.	Refer.	Valor	Classificação contábil
042	ASSEMULPE	2	2,00	19,08	Receita Extra Despesa Extra
919	PREVIDENCIA - RGPS	27	228,00	3.955,99	Receita Extra Despesa Extra
920	IRRF - SALARIO	4	52,50	342,23	Receita Extra Despesa Extra

**Contribuição Previdenciária do Segurado por Vínculo**

Vínculo	Valor
97 - Contratados	3.955,99
<b>Total</b>	<b>3.955,99</b>

<b>Base de I.R.R.F.</b>	<b>44.288,67</b>
<b>Base de F.G.T.S.</b>	<b>0,00</b>

<b>Base de Previdência Total</b>	<b>44.288,67</b>
Base de Previdência por Vínculo	Valor
97 - Contratados	44.288,67

**FUNDO MUNICIPAL DE SAUDE DE LIMOEIRO**

PC COMENDADOR PESTANA, 01, CENTRO. LIMOEIRO-PE

CNPJ: 10.628.610/0001-98

Mês: 06/2019

Folha Mensal

Página 27 de 48

07/01/2019 16:20

**Resumo Contábil****Unidade: 000029 - UNIDADE DE ACOLHIMENTO - CONTRATO EMERGENCIAL**

<b>Total a Empenhar</b>	<b>19.406,82</b>	
Total de Vencimentos	15.751,30	
Salário Família	190,26	
Outras Deduções	0,00	
Horas Extras (319016)	0,00	
Bolsa de Estudo (339018)	0,00	
Despesa/Receita.Extra (PASEP,...)	0,00	
Sal. Maternidade	0,00	
Benefícios Assistenciais	0,00	
<b>Total Bruto</b>	<b>15.941,56</b>	
Total de Descontos	1.260,07	
Total Líquido	14.681,49	Valor Ref. a 13º Salário
FGTS a Recolher	0,00	→ Valores Sem 13º Salário

Vínculo	Qtde.	Bruto		Deduções			Líquido
		Patronal	Bruto	Salário Família	Salário Maternidade	Outras Deduções	Patronal Líquido
97 Contratados	96	3.465,26	3.465,26	190,26	0,00	0,00	3.274,00
<b>Total</b>		<b>3.465,26</b>	<b>3.465,26</b>	<b>190,26</b>	<b>0,00</b>	<b>0,00</b>	<b>3.274,00</b>

**Funcionários**

Situação	Quantidade
01 - Normal	
<b>Total</b>	
Quantidade de trabalhadores processados	

**Proventos**

Evento	Descrição	Qtde.	Refer.	Valor	Classificação contábil
001	SALARIO BASE	12	360,00	12.786,00	Salário Base
021	INSALUBRIDADE 20%	12	240,00	2.557,20	
059	ADICIONAL NOTURNO (HORAS)	7	385,00	408,10	
904	SALARIO FAMILIA	3	6,00	190,26	Salário Família

**Descontos**

Evento	Descrição	Qtde.	Refer.	Valor	Classificação contábil
919	PREVIDENCIA - RGPS	12	96,00	1.260,07	Receita Extra Despesa Extra

**Contribuição Previdenciária do Segurado por Vínculo**

Vínculo	Valor
97 - Contratados	1.260,07
<b>Total</b>	<b>1.260,07</b>

<b>Base de I.R.R.F.</b>	<b>15.751,30</b>
<b>Base de F.G.T.S.</b>	<b>0,00</b>

<b>Base de Previdência Total</b>	<b>15.751,30</b>
Base de Previdência por Vínculo	Valor
97 - Contratados	15.751,30

**FUNDO MUNICIPAL DE SAUDE DE LIMOEIRO**

PC COMENDADOR PESTANA, 01, CENTRO. LIMOEIRO-PE

CNPJ: 10.628.610/0001-98

Mês: 06/2019

Folha Mensal

Página 28 de 48

07/01/2019 16:20

**Resumo Contábil****Unidade: 000030 - PROGRAMA AGENTES COMUNITARIOS DE SAUD - CONTRATO EMERGENCIAL**

<b>Total a Empenhar</b>	<b>13.186,63</b>	
Total de Vencimentos	11.217,60	
Salário Família	95,13	
Outras Deduções	0,00	
Horas Extras (319016)	0,00	
Bolsa de Estudo (339018)	0,00	
Despesa/Receita.Extra (PASEP,...)	0,00	
Sal. Maternidade	0,00	
Benefícios Assistenciais	0,00	
<b>Total Bruto</b>	<b>11.312,73</b>	
Total de Descontos	696,38	
Total Líquido	10.616,35	Valor Ref. a 13º Salário
FGTS a Recolher	0,00	→ Valores Sem 13º Salário

Vínculo	Qtde.	Bruto		Deduções			Líquido
		Patronal	Bruto	Salário Família	Salário Maternidade	Outras Deduções	Patronal Líquido
97 Contratados	0	1.873,90	95,13	0,00	0,00	1.778,73	
<b>Total</b>		<b>1.873,90</b>	<b>95,13</b>	<b>0,00</b>	<b>0,00</b>	<b>1.778,73</b>	

**Funcionários**

Situação	Quantidade
01 - Normal	
<b>Total</b>	
Quantidade de trabalhadores processados	

**Proventos**

Evento	Descrição	Qtde.	Refer.	Valor	Classificação contábil
001	SALARIO BASE	7	210,00	7.098,00	Salário Base
021	INSALUBRIDADE 20%	7	140,00	1.419,60	
063	PMAQ	6	0,00	2.700,00	
904	SALARIO FAMILIA	2	3,00	95,13	Salário Família

**Descontos**

Evento	Descrição	Qtde.	Refer.	Valor	Classificação contábil
019	CARTÃO BCSUL	1	0,00	15,00	Receita Extra Despesa Extra
919	PREVIDENCIA - RGPS	7	56,00	681,38	Receita Extra Despesa Extra

**Contribuição Previdenciária do Segurado por Vínculo**

Vínculo	Valor
97 - Contratados	681,38
<b>Total</b>	<b>681,38</b>

<b>Base de I.R.R.F.</b>	<b>8.517,60</b>
<b>Base de F.G.T.S.</b>	<b>0,00</b>

<b>Base de Previdência Total</b>	<b>8.517,60</b>
Base de Previdência por Vínculo	Valor
97 - Contratados	8.517,60

**FUNDO MUNICIPAL DE SAUDE DE LIMOEIRO**

PC COMENDADOR PESTANA, 01, CENTRO. LIMOEIRO-PE

CNPJ: 10.628.610/0001-98

Mês: 06/2019  
Folha Mensal

Página 29 de 49

07/01/2019 16:20

**Resumo Contábil****Unidade: 000031 - NUCLEO DE APOIO A SAUDE DA FAMILIA - CONTRATO EMERGENCIAL**

<b>Total a Empenhar</b>	<b>56.349,46</b>	
Total de Vencimentos	47.134,80	
Salário Família	0,00	
Outras Deduções	0,00	
Horas Extras (319016)	0,00	
Bolsa de Estudo (339018)	0,00	
Despesa/Receita.Extra (PASEP,...)	0,00	
Sal. Maternidade	0,00	
Benefícios Assistenciais	0,00	
<b>Total Bruto</b>	<b>47.134,80</b>	
Total de Descontos	3.959,46	
Total Líquido	43.175,34	Valor Ref. a 13º Salário
FGTS a Recolher	0,00	→ Valores Sem 13º Salário

Vínculo	Qtde.	Bruto		Deduções			Líquido	
		Patronal	Bruto	Salário Família	Salário Maternidade	Outras Deduções	Patronal	Líquido
97 Contratados	160	9.214,66	9.214,66	0,00	0,00	0,00	9.214,66	9.214,66
<b>Total</b>		<b>9.214,66</b>	<b>9.214,66</b>	<b>0,00</b>	<b>0,00</b>	<b>0,00</b>	<b>9.214,66</b>	<b>9.214,66</b>

**Funcionários**

Situação	Quantidade
01 - Normal	
<b>Total</b>	
Quantidade de trabalhadores processados	

**Proventos**

Evento	Descrição	Qtde.	Refer.	Valor	Classificação contábil
001	SALARIO BASE	18	540,00	36.654,00	Salário Base
021	INSALUBRIDADE 20%	13	260,00	5.230,80	
063	PMAQ	14	0,00	5.250,00	

**Descontos**

Evento	Descrição	Qtde.	Refer.	Valor	Classificação contábil
919	PREVIDENCIA - RGPS	18	160,00	3.744,18	Receita Extra Despesa Extra
920	IRRF - SALARIO	16	120,00	215,28	Receita Extra Despesa Extra

**Contribuição Previdenciária do Segurado por Vínculo**

Vínculo	Valor
97 - Contratados	3.744,18
<b>Total</b>	<b>3.744,18</b>

<b>Base de I.R.R.F.</b>	<b>41.884,80</b>
<b>Base de F.G.T.S.</b>	<b>0,00</b>

<b>Base de Previdência Total</b>	<b>41.884,80</b>
Base de Previdência por Vínculo	Valor
97 - Contratados	41.884,80

**FUNDO MUNICIPAL DE SAUDE DE LIMOEIRO**

PC COMENDADOR PESTANA, 01, CENTRO. LIMOEIRO-PE

CNPJ: 10.628.610/0001-98

Mês: 06/2019

Folha Mensal

Página 30 de 40

07/01/2019 16:20

**Resumo Contábil****Unidade: 000032 - AGENTES DE COMBATE AS ENDEMIAS**

<b>Total a Empenhar</b>	<b>18.453,44</b>	
Total de Vencimentos	14.729,76	
Salário Família	95,13	
Outras Deduções	0,00	
Horas Extras (319016)	318,00	
Bolsa de Estudo (339018)	0,00	
Despesa/Receita.Extra (PASEP,...)	0,00	
Sal. Maternidade	0,00	
Benefícios Assistenciais	0,00	
<b>Total Bruto</b>	<b>15.142,89</b>	
Total de Descontos	1.241,69	
Total Líquido	13.901,20	Valor Ref. a 13º Salário
FGTS a Recolher	0,00	→ Valores Sem 13º Salário

Vínculo	Qtde.	Bruto		Deduções			Líquido
		Patronal Bruto	Salário Família	Salário Maternidade	Outras Deduções	Patronal Líquido	
97 Contratados	24	3.310,55	95,13	0,00	0,00	3.215,42	
<b>Total</b>		<b>3.310,55</b>	<b>95,13</b>	<b>0,00</b>	<b>0,00</b>	<b>3.215,42</b>	

**Funcionários**

Situação	Quantidade
01 - Normal	
<b>Total</b>	
Quantidade de trabalhadores processados	

**Proventos**

Evento	Descrição	Qtde.	Refer.	Valor	Classificação contábil
001	SALARIO BASE	13	390,00	12.402,00	Salário Base
004	HORA EXTRA 50%	1	40,00	318,00	Hora Extra
021	INSALUBRIDADE 20%	13	260,00	2.480,40	
904	SALARIO FAMILIA	2	3,00	95,13	Salário Família

**Descontos**

Evento	Descrição	Qtde.	Refer.	Valor	Classificação contábil
017	FALTAS (DIAS)	2	24,00	152,64	Valor já descontado do Bruto
019	CARTÃO BCSUL	1	0,00	37,92	Receita Extra Despesa Extra
919	PREVIDENCIA - RGPS	13	104,00	1.203,77	Receita Extra Despesa Extra

**Contribuição Previdenciária do Segurado por Vínculo**

Vínculo	Valor
97 - Contratados	1.203,77
<b>Total</b>	<b>1.203,77</b>

<b>Base de I.R.R.F.</b>	<b>15.047,76</b>
<b>Base de F.G.T.S.</b>	<b>0,00</b>

<b>Base de Previdência Total</b>	<b>15.047,76</b>
Base de Previdência por Vínculo	Valor
97 - Contratados	15.047,76

**FUNDO MUNICIPAL DE SAUDE DE LIMOEIRO**

PC COMENDADOR PESTANA, 01, CENTRO. LIMOEIRO-PE

CNPJ: 10.628.610/0001-98

Mês: 06/2019

Folha Mensal

Página 31 de 40

07/01/2019 16:20

**Resumo Contábil****Unidade: 000033 - CENTRO DE ESPECIALIDADE REABILITACAO - EFETIVOS**

<b>Total a Empenhar</b>	<b>15.668,22</b>	
Total de Vencimentos	13.632,00	
Salário Família	63,42	
Outras Deduções	0,00	
Horas Extras (319016)	0,00	
Bolsa de Estudo (339018)	0,00	
Despesa/Receita.Extra (PASEP,...)	0,00	
Sal. Maternidade	0,00	
Benefícios Assistenciais	0,00	
<b>Total Bruto</b>	<b>13.695,42</b>	
Total de Descontos	2.414,82	
Total Líquido	11.280,60	Valor Ref. a 13º Salário
FGTS a Recolher	0,00	→ Valores Sem 13º Salário

Vínculo	Qtde.	Bruto		Deduções			Líquido
		Patronal	Bruto	Salário Família	Salário Maternidade	Outras Deduções	Patronal Líquido
30 Efetivos - RPPS 1 - Admitidos até 10/2011	6		288,00	0,00	0,00	0,00	288,00
31 Efetivos - RPPS 2 - Admitidos após 11/2011	6		1.684,80	63,42	0,00	0,00	1.621,38
<b>Total</b>			<b>1.972,80</b>	<b>63,42</b>	<b>0,00</b>	<b>0,00</b>	<b>1.909,38</b>

**Funcionários**

Situação	Quantidade
01 - Normal	
97 - Afastamento sem vencimento/sem remuneração	
<b>Total</b>	
Quantidade de trabalhadores processados	

**Proventos**

Evento	Descrição	Qtde.	Refer.	Valor	Classificação contábil
001	SALARIO BASE	7	210,00	6.720,00	Salário Base
007	QUINQUENIO 5%	2	10,00	96,00	
018	COMPLEMENTO SALARIAL	4	0,00	5.472,00	
021	INSALUBRIDADE 20%	7	140,00	1.344,00	
904	SALARIO FAMILIA	1	2,00	63,42	Salário Família

**Descontos**

Evento	Descrição	Qtde.	Refer.	Valor	Classificação contábil
006	EMPRESTIMO CONSIG. CEF	2	6,00	827,88	Receita Extra Despesa Extra
920	IRRF - SALARIO	4	30,00	87,42	Receita Extra Despesa Extra
942	PREVIDÊNCIA - RPPS	7	77,00	1.499,52	Receita Extra Despesa Extra

**Contribuição Previdenciária do Segurado por Vínculo**

Vínculo	Valor
30 - Efetivos - RPPS 1 - Admitidos até 10/2011	264,00
31 - Efetivos - RPPS 2 - Admitidos após 11/2011	1.235,52
<b>Total</b>	<b>1.499,52</b>

<b>Base de I.R.R.F.</b>	<b>13.632,00</b>
<b>Base de F.G.T.S.</b>	<b>0,00</b>

<b>Base de Previdência Total</b>	<b>13.632,00</b>
Base de Previdência por Vínculo	Valor
30 - Efetivos - RPPS 1 - Admitidos até 10/2011	2.400,00
31 - Efetivos - RPPS 2 - Admitidos após 11/2011	11.232,00

**FUNDO MUNICIPAL DE SAUDE DE LIMOEIRO**

PC COMENDADOR PESTANA, 01, CENTRO. LIMOEIRO-PE

CNPJ: 10.628.610/0001-98

Mês: 06/2019

Folha Mensal

Página 32 de 40

07/01/2019 16:20

**Resumo Contábil****Unidade: 000034 - CENTRAL DE REGULAÇÃO - COMISSONADO**

<b>Total a Empenhar</b>	<b>8.708,36</b>	
Total de Vencimentos	7.138,00	
Salário Família	0,00	
Outras Deduções	0,00	
Horas Extras (319016)	0,00	
Bolsa de Estudo (339018)	0,00	
Despesa/Receita.Extra (PASEP,...)	0,00	
Sal. Maternidade	0,00	
Benefícios Assistenciais	0,00	
<b>Total Bruto</b>	<b>7.138,00</b>	
Total de Descontos	801,19	
Total Líquido	6.336,81	Valor Ref. a 13º Salário
FGTS a Recolher	0,00	→ Valores Sem 13º Salário

Vínculo	Qtde.	Bruto		Deduções			Líquido	
		Patronal	Bruto	Salário Família	Salário Maternidade	Outras Deduções	Patronal	Líquido
35 Comissionados	28		1.570,36	0,00	0,00	0,00	1.570,36	
<b>Total</b>			<b>1.570,36</b>	<b>0,00</b>	<b>0,00</b>	<b>0,00</b>	<b>1.570,36</b>	

**Funcionários**

Situação	Quantidade
01 - Normal	
<b>Total</b>	
Quantidade de trabalhadores processados	

**Proventos**

Evento	Descrição	Qtde.	Refer.	Valor	Classificação contábil
001	SALARIO BASE	1	30,00	2.300,00	Salário Base
002	CARGO COMISSONADO	2	57,00	3.040,00	Salário Base
032	GRATIFICAÇÃO 50%	2	100,00	1.798,00	

**Descontos**

Evento	Descrição	Qtde.	Refer.	Valor	Classificação contábil
919	PREVIDENCIA - RGPS	3	28,00	695,42	Receita Extra Despesa Extra
920	IRRF - SALARIO	1	15,00	105,77	Receita Extra Despesa Extra

**Contribuição Previdenciária do Segurado por Vínculo**

Vínculo	Valor
35 - Comissionados	695,42
<b>Total</b>	<b>695,42</b>

<b>Base de I.R.R.F.</b>	<b>7.138,00</b>
<b>Base de F.G.T.S.</b>	<b>0,00</b>

<b>Base de Previdência Total</b>	<b>7.138,00</b>
Base de Previdência por Vínculo	Valor
35 - Comissionados	7.138,00

**FUNDO MUNICIPAL DE SAUDE DE LIMOEIRO**

PC COMENDADOR PESTANA, 01, CENTRO. LIMOEIRO-PE

CNPJ: 10.628.610/0001-98

Mês: 06/2019

Folha Mensal

Página 33 de 40

07/01/2019 16:20

**Resumo Contábil****Unidade: 000035 - CENTRAL DE REGULAÇÃO - EFETIVOS**

<b>Total a Empenhar</b>	<b>19.390,44</b>	
Total de Vencimentos	16.359,76	
Salário Família	95,13	
Outras Deduções	0,00	
Horas Extras (319016)	636,00	
Bolsa de Estudo (339018)	0,00	
Despesa/Receita.Extra (PASEP,...)	0,00	
Sal. Maternidade	0,00	
Benefícios Assistenciais	0,00	
<b>Total Bruto</b>	<b>17.090,89</b>	
Total de Descontos	3.368,62	
Total Líquido	13.722,27	Valor Ref. a 13º Salário
FGTS a Recolher	91,58	→ Valores Sem 13º Salário

Vínculo	Qtde.	Bruto		Deduções			Líquido
		Patronal	Bruto	Salário Família	Salário Maternidade	Outras Deduções	Patronal Líquido
04 Celetista	146		251,86	0,00	0,00	0,00	251,86
30 Efetivos - RPPS 1 - Admitidos até 10/2011	146		1.608,56	95,13	0,00	0,00	1.513,43
31 Efetivos - RPPS 2 - Admitidos após 11/2011	146		347,55	0,00	0,00	0,00	347,55
<b>Total</b>			<b>2.207,97</b>	<b>95,13</b>	<b>0,00</b>	<b>0,00</b>	<b>2.112,84</b>

**Funcionários**

Situação	Quantidade
01 - Normal	
Total	
Quantidade de trabalhadores processados	

**Proventos**

Evento	Descrição	Qtde.	Refer.	Valor	Classificação contábil
001	SALARIO BASE	12	360,00	11.826,80	Salário Base
004	HORA EXTRA 50%	2	80,00	636,00	Hora Extra
007	QUINQUENIO 5%	5	25,00	257,44	
009	QUINQUENIO 15%	2	30,00	323,40	
021	INSALUBRIDADE 20%	4	80,00	764,40	
039	INCORPORAÇÃO	1	0,00	68,00	
040	ESTABILIDADE FINANCEIRA	1	0,00	180,00	
041	ABONO DE PERMANENCIA	1	11,00	129,28	
043	RISCO DE VIDA 30%	1	30,00	398,04	
057	COMP CARGO COMISSIONADO	1	0,00	1.363,00	
904	SALARIO FAMILIA	2	3,00	95,13	Salário Família
954	LICENCA-PRÊMIO	1	30,00	1.049,40	

**Descontos**

Evento	Descrição	Qtde.	Refer.	Valor	Classificação contábil
006	EMPRESTIMO CONSIG. CEF	4	146,00	1.020,14	Receita Extra Despesa Extra
042	ASSEMULPE	4	4,00	38,16	Receita Extra Despesa Extra
044	AGMATASPE	1	0,00	33,17	Receita Extra Despesa Extra
049	EMPRESTIMO CONSIG. CEF II	1	0,00	30,79	Receita Extra Despesa Extra
052	EMPRESTIMO CONSIG. CEF V	3	0,00	425,44	Receita Extra Despesa Extra
919	PREVIDENCIA - RGPS	1	8,00	91,58	Receita Extra Despesa Extra
942	PREVIDÊNCIA - RPPS	12	132,00	1.729,34	Receita Extra Despesa Extra

**Contribuição Previdenciária do Segurado por Vínculo**

Vínculo	Valor
04 - Celetista	91,58
30 - Efetivos - RPPS 1 - Admitidos até 10/2011	1.474,47
31 - Efetivos - RPPS 2 - Admitidos após 11/2011	254,87
<b>Total</b>	<b>1.820,92</b>

# FUNDO MUNICIPAL DE SAUDE DE LIMOEIRO

PC COMENDADOR PESTANA, 01, CENTRO. LIMOEIRO-PE

CNPJ: 10.628.610/0001-98

Mês: 06/2019  
Folha Mensal

Página 34 de 42

07/01/2019 16:20

## Resumo Contábil

Unidade: 000035 - CENTRAL DE REGULAÇÃO - EFETIVOS

Base de I.R.R.F.	16.866,48
Base de F.G.T.S.	1.144,80

<b>Base de Previdência Total</b>	<b>16.866,48</b>
Base de Previdência por Vínculo	
04 - Celetista	1.144,80
30 - Efetivos - RPPS 1 - Admitidos até 10/2011	13.400,00
31 - Efetivos - RPPS 2 - Admitidos após 11/2011	2.321,68

Documento Assinado Digitalmente por: LUIZ CARLOS BARROS DA SILVA, JOAO LUIS FERREIRA FILHO, JOSE CRISTOVAM DA SILVA FILHO  
Assinado em: 07/01/2019 16:20  
URL para verificar a validade do documento: c1d08675-e2c7-4794-9f2a-c5c36963a74c

**FUNDO MUNICIPAL DE SAUDE DE LIMOEIRO**

PC COMENDADOR PESTANA, 01, CENTRO. LIMOEIRO-PE

CNPJ: 10.628.610/0001-98

Mês: 06/2019

Folha Mensal

Página 35 de 44

07/01/2019 16:20

**Resumo Contábil****Unidade: 000036 - POLICLINICA - COMISSONADO**

<b>Total a Empenhar</b>	<b>4.919,04</b>	
Total de Vencimentos	4.032,00	
Salário Família	0,00	
Outras Deduções	0,00	
Horas Extras (319016)	0,00	
Bolsa de Estudo (339018)	0,00	
Despesa/Receita.Extra (PASEP,...)	0,00	
Sal. Maternidade	0,00	
Benefícios Assistenciais	0,00	
<b>Total Bruto</b>	<b>4.032,00</b>	
Total de Descontos	626,99	
Total Líquido	3.405,01	Valor Ref. a 13º Salário
FGTS a Recolher	0,00	→ Valores Sem 13º Salário

Vínculo	Qtde.	Bruto		Deduções			Líquido	
		Patronal	Bruto	Salário Família	Salário Maternidade	Outras Deduções	Patronal	Líquido
35 Comissionados	11	887,04		0,00	0,00	0,00	887,04	
<b>Total</b>		<b>887,04</b>		<b>0,00</b>	<b>0,00</b>	<b>0,00</b>	<b>887,04</b>	

**Funcionários**

Situação	Quantidade
01 - Normal	
<b>Total</b>	
Quantidade de trabalhadores processados	

**Proventos**

Evento	Descrição	Qtde.	Refer.	Valor	Classificação contábil
001	SALARIO BASE	1	30,00	3.360,00	Salário Base
021	INSALUBRIDADE 20%	1	20,00	672,00	

**Descontos**

Evento	Descrição	Qtde.	Refer.	Valor	Classificação contábil
919	PREVIDENCIA - RGPS	1	11,00	443,52	Receita Extra Despesa Extra
920	IRRF - SALARIO	1	15,00	183,47	Receita Extra Despesa Extra

**Contribuição Previdenciária do Segurado por Vínculo**

Vínculo	Valor
35 - Comissionados	443,52
<b>Total</b>	<b>443,52</b>

<b>Base de I.R.R.F.</b>	<b>4.032,00</b>	<b>Base de Previdência Total</b>	<b>4.032,00</b>
<b>Base de F.G.T.S.</b>	<b>0,00</b>	Base de Previdência por Vínculo	Valor
		35 - Comissionados	4.032,00

**FUNDO MUNICIPAL DE SAUDE DE LIMOEIRO**

PC COMENDADOR PESTANA, 01, CENTRO. LIMOEIRO-PE

CNPJ: 10.628.610/0001-98

Mês: 06/2019

Folha Mensal

Página 36 de 48

07/01/2019 16:20

**Resumo Contábil****Unidade: 000037 - POLICLINICA - CONTRATO EMERGENCIAL**

<b>Total a Empenhar</b>	<b>1.163,88</b>	
Total de Vencimentos	954,00	
Salário Família	0,00	
Outras Deduções	0,00	
Horas Extras (319016)	0,00	
Bolsa de Estudo (339018)	0,00	
Despesa/Receita.Extra (PASEP,...)	0,00	
Sal. Maternidade	0,00	
Benefícios Assistenciais	0,00	
<b>Total Bruto</b>	<b>954,00</b>	
Total de Descontos	76,32	
Total Líquido	877,68	Valor Ref. a 13º Salário
FGTS a Recolher	0,00	→ Valores Sem 13º Salário

Vínculo	Qtde.	Bruto		Deduções			Líquido	
		Patronal	Bruto	Salário Família	Salário Maternidade	Outras Deduções	Patronal	Líquido
97 Contratados	8	209,88		0,00	0,00	0,00	209,88	209,88
<b>Total</b>		<b>209,88</b>		<b>0,00</b>	<b>0,00</b>	<b>0,00</b>	<b>209,88</b>	<b>209,88</b>

**Funcionários**

Situação	Quantidade
01 - Normal	
<b>Total</b>	
Quantidade de trabalhadores processados	

**Proventos**

Evento	Descrição	Qtde.	Refer.	Valor	Classificação contábil
001	SALARIO BASE	1	30,00	954,00	Salário Base

**Descontos**

Evento	Descrição	Qtde.	Refer.	Valor	Classificação contábil
919	PREVIDENCIA - RGPS	1	8,00	76,32	Receita Extra Despesa Extra

**Contribuição Previdenciária do Segurado por Vínculo**

Vínculo	Valor
97 - Contratados	76,32
<b>Total</b>	<b>76,32</b>

<b>Base de I.R.R.F.</b>	<b>954,00</b>	<b>Base de Previdência Total</b>	<b>954,00</b>
<b>Base de F.G.T.S.</b>	<b>0,00</b>	Base de Previdência por Vínculo	Valor
		97 - Contratados	954,00

**FUNDO MUNICIPAL DE SAUDE DE LIMOEIRO**

PC COMENDADOR PESTANA, 01, CENTRO. LIMOEIRO-PE

CNPJ: 10.628.610/0001-98

Mês: 06/2019

Folha Mensal

Página 37 de 40

07/01/2019 16:20

**Resumo Contábil****Unidade: 000038 - POLICLINICA - EFETIVOS**

<b>Total a Empenhar</b>	<b>16.203,81</b>	
Total de Vencimentos	14.347,20	
Salário Família	31,71	
Outras Deduções	0,00	
Horas Extras (319016)	0,00	
Bolsa de Estudo (339018)	0,00	
Despesa/Receita.Extra (PASEP,...)	0,00	
Sal. Maternidade	0,00	
Benefícios Assistenciais	0,00	
<b>Total Bruto</b>	<b>14.378,91</b>	
Total de Descontos	3.416,11	
Total Líquido	10.962,80	Valor Ref. a 13º Salário
FGTS a Recolher	0,00	→ Valores Sem 13º Salário

Vínculo	Qtde.	Bruto		Deduções			Líquido
		Patronal Bruto	Salário Família	Salário Maternidade	Outras Deduções	Patronal Líquido	
30 Efetivos - RPPS 1 - Admitidos até 10/2011	94	1.308,66	0,00	0,00	0,00	1.308,66	
31 Efetivos - RPPS 2 - Admitidos após 11/2011	94	516,24	31,71	0,00	0,00	484,53	
<b>Total</b>		<b>1.824,90</b>	<b>31,71</b>	<b>0,00</b>	<b>0,00</b>	<b>1.793,19</b>	

**Funcionários**

Situação	Quantidade
01 - Normal	
<b>Total</b>	
Quantidade de trabalhadores processados	

**Proventos**

Evento	Descrição	Qtde.	Refer.	Valor	Classificação contábil
001	SALARIO BASE	11	330,00	10.524,00	Salário Base
007	QUINQUENIO 5%	4	20,00	191,40	
008	QUINQUENIO 10%	3	30,00	286,80	
021	INSALUBRIDADE 20%	11	220,00	2.104,80	
904	SALARIO FAMILIA	1	1,00	31,71	Salário Família
954	LICENCA-PRÊMIO	1	30,00	1.240,20	

**Descontos**

Evento	Descrição	Qtde.	Refer.	Valor	Classificação contábil
006	EMPRESTIMO CONSIG. CEF	6	94,00	1.084,15	Receita Extra Despesa Extra
042	ASSEMULPE	3	3,00	28,62	Receita Extra Despesa Extra
049	EMPRESTIMO CONSIG. CEF II	1	0,00	260,22	Receita Extra Despesa Extra
050	EMPRESTIMO CONSIG. CEF III	1	0,00	37,08	Receita Extra Despesa Extra
052	EMPRESTIMO CONSIG. CEF V	3	0,00	427,88	Receita Extra Despesa Extra
942	PREVIDÊNCIA - RPPS	12	132,00	1.578,16	Receita Extra Despesa Extra

**Contribuição Previdenciária do Segurado por Vínculo**

Vínculo	Valor
30 - Efetivos - RPPS 1 - Admitidos até 10/2011	1.199,60
31 - Efetivos - RPPS 2 - Admitidos após 11/2011	378,56
<b>Total</b>	<b>1.578,16</b>

<b>Base de I.R.R.F.</b>	<b>14.347,20</b>
<b>Base de F.G.T.S.</b>	<b>0,00</b>

<b>Base de Previdência Total</b>	<b>14.347,20</b>
Base de Previdência por Vínculo	Valor
30 - Efetivos - RPPS 1 - Admitidos até 10/2011	10.905,60
31 - Efetivos - RPPS 2 - Admitidos após 11/2011	3.441,60

**FUNDO MUNICIPAL DE SAUDE DE LIMOEIRO**

PC COMENDADOR PESTANA, 01, CENTRO. LIMOEIRO-PE

CNPJ: 10.628.610/0001-98

Folha Mensal

Página 38 de 40

07/01/2019 16:20

**Resumo Contábil****Unidade: 000039 - CENTRO DE ESPECIALIDADES ODONTOLOGICA - EFETIVOS**

<b>Total a Empenhar</b>	<b>17.579,92</b>	
Total de Vencimentos	15.771,22	
Salário Família	31,71	
Outras Deduções	0,00	
Horas Extras (319016)	0,00	
Bolsa de Estudo (339018)	0,00	
Despesa/Receita.Extra (PASEP,...)	0,00	
Sal. Maternidade	0,00	
Benefícios Assistenciais	0,00	
<b>Total Bruto</b>	<b>15.802,93</b>	
Total de Descontos	2.765,54	
Total Líquido	13.037,39	Valor Ref. a 13º Salário
FGTS a Recolher	0,00	→ Valores Sem 13º Salário

Vínculo	Qtde.	Bruto		Deduções			Líquido
		Patronal	Bruto	Salário Família	Salário Maternidade	Outras Deduções	Patronal Líquido
30 Efetivos - RPPS 1 - Admitidos até 10/2011	187		1.776,99	31,71	0,00	0,00	1.745,28
<b>Total</b>			<b>1.776,99</b>	<b>31,71</b>	<b>0,00</b>	<b>0,00</b>	<b>1.745,28</b>

**Funcionários**

Situação	Quantidade
01 - Normal	
97 - Afastamento sem vencimento/sem remuneração	
<b>Total</b>	
Quantidade de trabalhadores processados	

**Proventos**

Evento	Descrição	Qtde.	Refer.	Valor	Classificação contábil
001	SALARIO BASE	10	300,00	9.588,00	Salário Base
007	QUINQUENIO 5%	2	10,00	95,70	
008	QUINQUENIO 10%	4	40,00	384,00	
010	QUINQUENIO 20%	1	20,00	190,80	
018	COMPLEMENTO SALARIAL	2	0,00	2.736,00	
021	INSALUBRIDADE 20%	9	180,00	1.725,60	
041	ABONO DE PERMANENCIA	1	11,00	146,92	
063	PMAQ	4	0,00	816,00	
904	SALARIO FAMILIA	1	1,00	31,71	Salário Família
954	LICENCA-PRÊMIO	1	30,00	1.240,20	

**Descontos**

Evento	Descrição	Qtde.	Refer.	Valor	Classificação contábil
006	EMPRESTIMO CONSIG. CEF	3	187,00	745,00	Receita Extra Despesa Extra
017	FALTAS (DIAS)	1	180,00	1.152,00	Valor já descontado do Bruto
019	CARTÃO BCSUL	1	0,00	15,00	Receita Extra Despesa Extra
042	ASSEMULPE	1	1,00	9,54	Receita Extra Despesa Extra
049	EMPRESTIMO CONSIG. CEF II	2	95,00	58,63	Receita Extra Despesa Extra
050	EMPRESTIMO CONSIG. CEF III	2	84,00	74,21	Receita Extra Despesa Extra
052	EMPRESTIMO CONSIG. CEF V	1	0,00	20,07	Receita Extra Despesa Extra
053	EMPRESTIMO CONSIG. CEF VI	1	0,00	150,55	Receita Extra Despesa Extra
920	IRRF - SALARIO	2	15,00	63,64	Receita Extra Despesa Extra
942	PREVIDÊNCIA - RPPS	10	110,00	1.628,90	Receita Extra Despesa Extra

**Contribuição Previdenciária do Segurado por Vínculo**

Vínculo	Valor
30 - Efetivos - RPPS 1 - Admitidos até 10/2011	1.628,90
<b>Total</b>	<b>1.628,90</b>

<b>Base de I.R.R.F.</b>	<b>14.808,30</b>
<b>Base de F.G.T.S.</b>	<b>0,00</b>

<b>Base de Previdência Total</b>	<b>14.808,30</b>
Base de Previdência por Vínculo	Valor
30 - Efetivos - RPPS 1 - Admitidos até 10/2011	14.808,30

**FUNDO MUNICIPAL DE SAUDE DE LIMOEIRO**

PC COMENDADOR PESTANA, 01, CENTRO. LIMOEIRO-PE

CNPJ: 10.628.610/0001-98

Mês: 06/2019

Folha Mensal

Página 39 de 40

07/01/2019 16:20

**Resumo Contábil****Unidade: 000040 - CENTRO DE ESPECIALIDADES ODONTOLOGICA - COMISSONADO**

<b>Total a Empenhar</b>	<b>2.806,00</b>	
Total de Vencimentos	2.300,00	
Salário Família	0,00	
Outras Deduções	0,00	
Horas Extras (319016)	0,00	
Bolsa de Estudo (339018)	0,00	
Despesa/Receita.Extra (PASEP,...)	0,00	
Sal. Maternidade	0,00	
Benefícios Assistenciais	0,00	
Total Bruto	2.300,00	
Total de Descontos	221,17	
Total Líquido	2.078,83	Valor Ref. a 13º Salário
FGTS a Recolher	0,00	→ Valores Sem 13º Salário

Vínculo	Qtde.	Bruto		Deduções			Líquido	
		Patronal	Bruto	Salário Família	Salário Maternidade	Outras Deduções	Patronal	Líquido
35 Comissionados	9	506,00	506,00	0,00	0,00	0,00	506,00	506,00
<b>Total</b>		<b>506,00</b>	<b>506,00</b>	<b>0,00</b>	<b>0,00</b>	<b>0,00</b>	<b>506,00</b>	<b>506,00</b>

**Funcionários**

Situação	Quantidade
01 - Normal	
Total	
Quantidade de trabalhadores processados	

**Proventos**

Evento	Descrição	Qtde.	Refer.	Valor	Classificação contábil
002	CARGO COMISSONADO	1	30,00	2.300,00	Salário Base

**Descontos**

Evento	Descrição	Qtde.	Refer.	Valor	Classificação contábil
919	PREVIDENCIA - RGPS	1	9,00	207,00	Receita Extra Despesa Extra
920	IRRF - SALARIO	1	7,50	14,17	Receita Extra Despesa Extra

**Contribuição Previdenciária do Segurado por Vínculo**

Vínculo	Valor
35 - Comissionados	207,00
<b>Total</b>	<b>207,00</b>

<b>Base de I.R.R.F.</b>	<b>2.300,00</b>	<b>Base de Previdência Total</b>	<b>2.300,00</b>
<b>Base de F.G.T.S.</b>	<b>0,00</b>	Base de Previdência por Vínculo	Valor
		35 - Comissionados	2.300,00

**FUNDO MUNICIPAL DE SAUDE DE LIMOEIRO**

PC COMENDADOR PESTANA, 01, CENTRO. LIMOEIRO-PE

CNPJ: 10.628.610/0001-98

Mês: 06/2019

Folha Mensal

Página 40 de 44

07/01/2019 16:20

**Resumo Contábil****Unidade: 000041 - UNIDADE BASICA DE SAUDE - CELETISTA**

<b>Total a Empenhar</b>	<b>1.488,24</b>	
Total de Vencimentos	1.144,80	
Salário Família	0,00	
Outras Deduções	0,00	
Horas Extras (319016)	0,00	
Bolsa de Estudo (339018)	0,00	
Despesa/Receita.Extra (PASEP,...)	0,00	
Sal. Maternidade	0,00	
Benefícios Assistenciais	0,00	
<b>Total Bruto</b>	<b>1.144,80</b>	
Total de Descontos	101,12	
Total Líquido	1.043,68	Valor Ref. a 13º Salário
FGTS a Recolher	91,58	→ Valores Sem 13º Salário

Vínculo	Qtde.	Bruto		Deduções			Líquido	
		Patronal	Bruto	Salário Família	Salário Maternidade	Outras Deduções	Patronal	Líquido
04 Celetista	1		251,86	0,00	0,00	0,00	251,86	
<b>Total</b>			<b>251,86</b>	<b>0,00</b>	<b>0,00</b>	<b>0,00</b>	<b>251,86</b>	

**Funcionários**

Situação	Quantidade
01 - Normal	
<b>Total</b>	
Quantidade de trabalhadores processados	

**Proventos**

Evento	Descrição	Qtde.	Refer.	Valor	Classificação contábil
001	SALARIO BASE	1	30,00	954,00	Salário Base
021	INSALUBRIDADE 20%	1	20,00	190,80	

**Descontos**

Evento	Descrição	Qtde.	Refer.	Valor	Classificação contábil
042	ASSEMULPE	1	1,00	9,54	Receita Extra Despesa Extra
919	PREVIDENCIA - RGPS	1	8,00	91,58	Receita Extra Despesa Extra

**Contribuição Previdenciária do Segurado por Vínculo**

Vínculo	Valor
04 - Celetista	91,58
<b>Total</b>	<b>91,58</b>

<b>Base de I.R.R.F.</b>	<b>1.144,80</b>	<b>Base de Previdência Total</b>	<b>1.144,80</b>
<b>Base de F.G.T.S.</b>	<b>1.144,80</b>	Base de Previdência por Vínculo	Valor
		04 - Celetista	1.144,80

**FUNDO MUNICIPAL DE SAUDE DE LIMOEIRO**

PC COMENDADOR PESTANA, 01, CENTRO. LIMOEIRO-PE

CNPJ: 10.628.610/0001-98

Mês: 06/2019

Folha Mensal

Página 41 de 42

07/01/2019 16:20:00

**Resumo Contábil****Unidade: 000042 - UNIDADE BASICA DE SAUDE - COMISSONADO**

<b>Total a Empenhar</b>	<b>24.869,10</b>	
Total de Vencimentos	21.480,00	
Salário Família	0,00	
Outras Deduções	0,00	
Horas Extras (319016)	0,00	
Bolsa de Estudo (339018)	0,00	
Despesa/Receita.Extra (PASEP,...)	0,00	
Sal. Maternidade	0,00	
Benefícios Assistenciais	0,00	
<b>Total Bruto</b>	<b>21.480,00</b>	
Total de Descontos	2.443,20	
Total Líquido	19.036,80	Valor Ref. a 13º Salário
FGTS a Recolher	0,00	→ Valores Sem 13º Salário

Vínculo	Qtde.	Bruto		Deduções			Líquido	
		Patronal	Bruto	Salário Família	Salário Maternidade	Outras Deduções	Patronal	Líquido
35 Comissionados	42	3.389,10	3.389,10	0,00	0,00	0,00	3.389,10	3.389,10
<b>Total</b>		<b>3.389,10</b>	<b>3.389,10</b>	<b>0,00</b>	<b>0,00</b>	<b>0,00</b>	<b>3.389,10</b>	<b>3.389,10</b>

**Funcionários**

Situação	Quantidade
01 - Normal	
<b>Total</b>	
Quantidade de trabalhadores processados	

**Proventos**

Evento	Descrição	Qtde.	Refer.	Valor	Classificação contábil
002	CARGO COMISSONADO	4	120,00	14.600,00	Salário Base
063	PMAQ	4	0,00	6.075,00	
075	GRATIFICAÇÃO	1	35,00	805,00	

**Descontos**

Evento	Descrição	Qtde.	Refer.	Valor	Classificação contábil
919	PREVIDENCIA - RGPS	4	42,00	1.648,55	Receita Extra Despesa Extra
920	IRRF - SALARIO	4	60,00	794,65	Receita Extra Despesa Extra

**Contribuição Previdenciária do Segurado por Vínculo**

Vínculo	Valor
35 - Comissionados	1.648,55
<b>Total</b>	<b>1.648,55</b>

<b>Base de I.R.R.F.</b>	<b>15.405,00</b>
<b>Base de F.G.T.S.</b>	<b>0,00</b>

<b>Base de Previdência Total</b>	<b>15.405,00</b>
Base de Previdência por Vínculo	Valor
35 - Comissionados	15.405,00

**FUNDO MUNICIPAL DE SAUDE DE LIMOEIRO**

PC COMENDADOR PESTANA, 01, CENTRO. LIMOEIRO-PE

CNPJ: 10.628.610/0001-98

Mês: 06/2019

Folha Mensal

Página 42 de 44

07/01/2019 16:20

**Resumo Contábil****Unidade: 000043 - CENTRO DE TESTAGEM E AMOSTRA - COMISSONADO**

<b>Total a Empenhar</b>	<b>3.416,00</b>	
Total de Vencimentos	2.800,00	
Salário Família	0,00	
Outras Deduções	0,00	
Horas Extras (319016)	0,00	
Bolsa de Estudo (339018)	0,00	
Despesa/Receita.Extra (PASEP,...)	0,00	
Sal. Maternidade	0,00	
Benefícios Assistenciais	0,00	
<b>Total Bruto</b>	<b>2.800,00</b>	
Total de Descontos	300,30	
Total Líquido	2.499,70	Valor Ref. a 13º Salário
FGTS a Recolher	0,00	→ Valores Sem 13º Salário

Vínculo	Qtde.	Bruto		Deduções			Líquido	
		Patronal	Bruto	Salário Família	Salário Maternidade	Outras Deduções	Patronal	Líquido
35 Comissionados	9	616,00	616,00	0,00	0,00	0,00	616,00	616,00
<b>Total</b>		<b>616,00</b>	<b>616,00</b>	<b>0,00</b>	<b>0,00</b>	<b>0,00</b>	<b>616,00</b>	<b>616,00</b>

**Funcionários**

Situação	Quantidade
01 - Normal	
Total	
Quantidade de trabalhadores processados	

**Proventos**

Evento	Descrição	Qtde.	Refer.	Valor	Classificação contábil
001	SALARIO BASE	1	30,00	2.800,00	Salário Base

**Descontos**

Evento	Descrição	Qtde.	Refer.	Valor	Classificação contábil
919	PREVIDENCIA - RGPS	1	9,00	252,00	Receita Extra Despesa Extra
920	IRRF - SALARIO	1	7,50	48,30	Receita Extra Despesa Extra

**Contribuição Previdenciária do Segurado por Vínculo**

Vínculo	Valor
35 - Comissionados	252,00
<b>Total</b>	<b>252,00</b>

<b>Base de I.R.R.F.</b>	<b>2.800,00</b>	<b>Base de Previdência Total</b>	<b>2.800,00</b>
<b>Base de F.G.T.S.</b>	<b>0,00</b>	Base de Previdência por Vínculo	Valor
		35 - Comissionados	2.800,00

**FUNDO MUNICIPAL DE SAUDE DE LIMOEIRO**

PC COMENDADOR PESTANA, 01, CENTRO. LIMOEIRO-PE

CNPJ: 10.628.610/0001-98

Mês: 06/2019

Folha Mensal

Página 43 de 44

07/01/2019 16:20

**Resumo Contábil****Unidade: 000044 - CENTRO DE ESPECIALIDADE REABILITACAO - CONTRATO EMERGENCIAL**

<b>Total a Empenhar</b>	<b>51.503,02</b>	
Total de Vencimentos	42.163,60	
Salário Família	63,42	
Outras Deduções	0,00	
Horas Extras (319016)	0,00	
Bolsa de Estudo (339018)	0,00	
Despesa/Receita.Extra (PASEP,...)	0,00	
Sal. Maternidade	0,00	
Benefícios Assistenciais	0,00	
<b>Total Bruto</b>	<b>42.227,02</b>	
Total de Descontos	4.160,49	
Total Líquido	38.066,53	Valor Ref. a 13º Salário
FGTS a Recolher	0,00	→ Valores Sem 13º Salário

Vínculo	Qtde.	Bruto		Deduções			Líquido
		Patronal	Bruto	Salário Família	Salário Maternidade	Outras Deduções	Patronal Líquido
97 Contratados	167	9.276,00	63,42	0,00	0,00	9.212,58	
<b>Total</b>		<b>9.276,00</b>	<b>63,42</b>	<b>0,00</b>	<b>0,00</b>	<b>9.212,58</b>	

**Funcionários**

Situação	Quantidade
01 - Normal	
<b>Total</b>	
Quantidade de trabalhadores processados	

**Proventos**

Evento	Descrição	Qtde.	Refer.	Valor	Classificação contábil
001	SALARIO BASE	19	560,00	35.295,33	Salário Base
021	INSALUBRIDADE 20%	18	360,00	6.868,27	
904	SALARIO FAMILIA	2	2,00	63,42	Salário Família

**Descontos**

Evento	Descrição	Qtde.	Refer.	Valor	Classificação contábil
919	PREVIDENCIA - RGPS	19	167,00	3.751,08	Receita Extra Despesa Extra
920	IRRF - SALARIO	15	112,50	409,41	Receita Extra Despesa Extra

**Contribuição Previdenciária do Segurado por Vínculo**

Vínculo	Valor
97 - Contratados	3.751,08
<b>Total</b>	<b>3.751,08</b>

<b>Base de I.R.R.F.</b>	<b>42.163,60</b>
<b>Base de F.G.T.S.</b>	<b>0,00</b>

<b>Base de Previdência Total</b>	<b>42.163,60</b>
Base de Previdência por Vínculo	Valor
97 - Contratados	42.163,60

**FUNDO MUNICIPAL DE SAUDE DE LIMOEIRO**

PC COMENDADOR PESTANA, 01, CENTRO. LIMOEIRO-PE

CNPJ: 10.628.610/0001-98

Mês: 06/2019

Folha Mensal

Página 44 de 44

07/01/2019 16:20

**Resumo Contábil****Unidade: 000045 - VIGILANCIA EPIDEMIOLOGICA - COMISSONADO**

<b>Total a Empenhar</b>	<b>6.100,00</b>	
Total de Vencimentos	5.000,00	
Salário Família	0,00	
Outras Deduções	0,00	
Horas Extras (319016)	0,00	
Bolsa de Estudo (339018)	0,00	
Despesa/Receita.Extra (PASEP,...)	0,00	
Sal. Maternidade	0,00	
Benefícios Assistenciais	0,00	
<b>Total Bruto</b>	<b>5.000,00</b>	
Total de Descontos	872,46	
Total Líquido	4.127,54	Valor Ref. a 13º Salário
FGTS a Recolher	0,00	→ Valores Sem 13º Salário

Vínculo	Qtde.	Bruto		Deduções			Líquido	
		Patronal	Bruto	Salário Família	Salário Maternidade	Outras Deduções	Patronal Líquido	Líquido
35 Comissionados	11		1.100,00	0,00	0,00	0,00	1.100,00	0,00
<b>Total</b>			<b>1.100,00</b>	<b>0,00</b>	<b>0,00</b>	<b>0,00</b>	<b>1.100,00</b>	<b>0,00</b>

**Funcionários**

Situação	Quantidade
01 - Normal	
<b>Total</b>	<b>11</b>
Quantidade de trabalhadores processados	

**Proventos**

Evento	Descrição	Qtde.	Refer.	Valor	Classificação contábil
002	CARGO COMISSONADO	1	30,00	5.000,00	Salário Base

**Descontos**

Evento	Descrição	Qtde.	Refer.	Valor	Classificação contábil
919	PREVIDENCIA - RGPS	1	11,00	550,00	Receita Extra Despesa Extra
920	IRRF - SALARIO	1	22,50	322,46	Receita Extra Despesa Extra

**Contribuição Previdenciária do Segurado por Vínculo**

Vínculo	Valor
35 - Comissionados	550,00
<b>Total</b>	<b>550,00</b>

<b>Base de I.R.R.F.</b>	<b>5.000,00</b>	<b>Base de Previdência Total</b>	<b>5.000,00</b>
<b>Base de F.G.T.S.</b>	<b>0,00</b>	Base de Previdência por Vínculo	Valor
		35 - Comissionados	5.000,00

**FUNDO MUNICIPAL DE SAUDE DE LIMOEIRO**

PC COMENDADOR PESTANA, 01, CENTRO. LIMOEIRO-PE

CNPJ: 10.628.610/0001-98

Mês: 06/2019  
Folha Mensal

Página 45 de 48

07/01/2019 16:20

**Resumo Contábil****Unidade: 000046 - VIGILANCIA AMBIENTAL - COMISSONADO**

<b>Total a Empenhar</b>	<b>3.647,80</b>	
Total de Vencimentos	2.990,00	
Salário Família	0,00	
Outras Deduções	0,00	
Horas Extras (319016)	0,00	
Bolsa de Estudo (339018)	0,00	
Despesa/Receita.Extra (PASEP,...)	0,00	
Sal. Maternidade	0,00	
Benefícios Assistenciais	0,00	
Total Bruto	2.990,00	
Total de Descontos	385,68	
Total Líquido	2.604,32	Valor Ref. a 13º Salário
FGTS a Recolher	0,00	→ Valores Sem 13º Salário

Vínculo	Qtde.	Bruto		Deduções			Líquido	
		Patronal	Bruto	Salário Família	Salário Maternidade	Outras Deduções	Patronal Líquido	Líquido
35 Comissionados	11	657,80		0,00	0,00	0,00	657,80	657,80
<b>Total</b>		<b>657,80</b>		<b>0,00</b>	<b>0,00</b>	<b>0,00</b>	<b>657,80</b>	<b>657,80</b>

**Funcionários**

Situação	Quantidade
01 - Normal	
Total	
Quantidade de trabalhadores processados	

**Proventos**

Evento	Descrição	Qtde.	Refer.	Valor	Classificação contábil
002	CARGO COMISSONADO	1	30,00	2.300,00	Salário Base
075	GRATIFICAÇÃO	1	30,00	690,00	

**Descontos**

Evento	Descrição	Qtde.	Refer.	Valor	Classificação contábil
919	PREVIDENCIA - RGPS	1	11,00	328,90	Receita Extra Despesa Extra
920	IRRF - SALARIO	1	7,50	56,78	Receita Extra Despesa Extra

**Contribuição Previdenciária do Segurado por Vínculo**

Vínculo	Valor
35 - Comissionados	328,90
<b>Total</b>	<b>328,90</b>

<b>Base de I.R.R.F.</b>	<b>2.990,00</b>	<b>Base de Previdência Total</b>	<b>2.990,00</b>
<b>Base de F.G.T.S.</b>	<b>0,00</b>	Base de Previdência por Vínculo	Valor
		35 - Comissionados	2.990,00

**FUNDO MUNICIPAL DE SAUDE DE LIMOEIRO**

PC COMENDADOR PESTANA, 01, CENTRO. LIMOEIRO-PE

CNPJ: 10.628.610/0001-98

Mês: 06/2019

Folha Mensal

Página 46 de 48

07/01/2019 16:20

**Resumo Contábil****Unidade: 000047 - VIGILANCIA SANITARIA - COMISSIONADO**

<b>Total a Empenhar</b>	<b>7.435,90</b>	
Total de Vencimentos	6.095,00	
Salário Família	0,00	
Outras Deduções	0,00	
Horas Extras (319016)	0,00	
Bolsa de Estudo (339018)	0,00	
Despesa/Receita.Extra (PASEP,...)	0,00	
Sal. Maternidade	0,00	
Benefícios Assistenciais	0,00	
Total Bruto	6.095,00	
Total de Descontos	777,47	
Total Líquido	5.317,53	Valor Ref. a 13º Salário
FGTS a Recolher	0,00	→ Valores Sem 13º Salário

Vínculo	Qtde.	Bruto		Deduções			Líquido	
		Patronal	Bruto	Salário Família	Salário Maternidade	Outras Deduções	Patronal	Líquido
35 Comissionados	22		1.340,90	0,00	0,00	0,00	1.340,90	
<b>Total</b>			<b>1.340,90</b>	<b>0,00</b>	<b>0,00</b>	<b>0,00</b>	<b>1.340,90</b>	

**Funcionários**

Situação	Quantidade
01 - Normal	
Total	
Quantidade de trabalhadores processados	

**Proventos**

Evento	Descrição	Qtde.	Refer.	Valor	Classificação contábil
001	SALARIO BASE	1	30,00	2.300,00	Salário Base
002	CARGO COMISSIONADO	1	30,00	2.300,00	Salário Base
075	GRATIFICAÇÃO	2	65,00	1.495,00	

**Descontos**

Evento	Descrição	Qtde.	Refer.	Valor	Classificação contábil
919	PREVIDENCIA - RGPS	2	22,00	670,45	Receita Extra Despesa Extra
920	IRRF - SALARIO	2	15,00	107,02	Receita Extra Despesa Extra

**Contribuição Previdenciária do Segurado por Vínculo**

Vínculo	Valor
35 - Comissionados	670,45
<b>Total</b>	<b>670,45</b>

<b>Base de I.R.R.F.</b>	<b>6.095,00</b>	<b>Base de Previdência Total</b>	<b>6.095,00</b>
<b>Base de F.G.T.S.</b>	<b>0,00</b>	Base de Previdência por Vínculo	Valor
		35 - Comissionados	6.095,00

**FUNDO MUNICIPAL DE SAUDE DE LIMOEIRO**

PC COMENDADOR PESTANA, 01, CENTRO. LIMOEIRO-PE

CNPJ: 10.628.610/0001-98

Mês: 06/2019

Folha Mensal

Página 47 de 48

07/01/2019 16:20

**Resumo Contábil****Unidade: 000048 - SAMU - COMISSIONADO**

<b>Total a Empenhar</b>	<b>5.856,00</b>	
Total de Vencimentos	4.800,00	
Salário Família	0,00	
Outras Deduções	0,00	
Horas Extras (319016)	0,00	
Bolsa de Estudo (339018)	0,00	
Despesa/Receita.Extra (PASEP,...)	0,00	
Sal. Maternidade	0,00	
Benefícios Assistenciais	0,00	
<b>Total Bruto</b>	<b>4.800,00</b>	
Total de Descontos	474,00	
Total Líquido	4.326,00	Valor Ref. a 13º Salário
FGTS a Recolher	0,00	→ Valores Sem 13º Salário

Vínculo	Qtde.	Bruto		Deduções			Líquido	
		Patronal	Bruto	Salário Família	Salário Maternidade	Outras Deduções	Patronal	Líquido
35 Comissionados	18	1.056,00		0,00	0,00	0,00	1.056,00	
<b>Total</b>		<b>1.056,00</b>		<b>0,00</b>	<b>0,00</b>	<b>0,00</b>	<b>1.056,00</b>	

**Funcionários**

Situação	Quantidade
01 - Normal	
<b>Total</b>	
Quantidade de trabalhadores processados	

**Proventos**

Evento	Descrição	Qtde.	Refer.	Valor	Classificação contábil
002	CARGO COMISSIONADO	2	60,00	3.200,00	Salário Base
032	GRATIFICAÇÃO 50%	2	100,00	1.600,00	

**Descontos**

Evento	Descrição	Qtde.	Refer.	Valor	Classificação contábil
919	PREVIDENCIA - RGPS	2	18,00	432,00	Receita Extra Despesa Extra
920	IRRF - SALARIO	2	15,00	42,00	Receita Extra Despesa Extra

**Contribuição Previdenciária do Segurado por Vínculo**

Vínculo	Valor
35 - Comissionados	432,00
<b>Total</b>	<b>432,00</b>

<b>Base de I.R.R.F.</b>	<b>4.800,00</b>	<b>Base de Previdência Total</b>	<b>4.800,00</b>
<b>Base de F.G.T.S.</b>	<b>0,00</b>	Base de Previdência por Vínculo	Valor
		35 - Comissionados	4.800,00

**FUNDO MUNICIPAL DE SAUDE DE LIMOEIRO**

PC COMENDADOR PESTANA, 01, CENTRO. LIMOEIRO-PE

CNPJ: 10.628.610/0001-98

Mês: 06/2019

Folha Mensal

Página 48 de 48

07/01/2019 16:20

**Resumo Contábil****Unidade: 000049 - CENTRO DE ESPECIALIDADE REABILITACAO - COMISSONADO**

<b>Total a Empenhar</b>	<b>2.928,00</b>	
Total de Vencimentos	2.400,00	
Salário Família	0,00	
Outras Deduções	0,00	
Horas Extras (319016)	0,00	
Bolsa de Estudo (339018)	0,00	
Despesa/Receita.Extra (PASEP,...)	0,00	
Sal. Maternidade	0,00	
Benefícios Assistenciais	0,00	
<b>Total Bruto</b>	<b>2.400,00</b>	
Total de Descontos	222,78	
Total Líquido	2.177,22	Valor Ref. a 13º Salário
FGTS a Recolher	0,00	→ Valores Sem 13º Salário

Vínculo	Qtde.	Bruto		Deduções			Líquido	
		Patronal	Bruto	Salário Família	Salário Maternidade	Outras Deduções	Patronal	Líquido
35 Comissionados	9		528,00	0,00	0,00	0,00	528,00	0,00
<b>Total</b>			<b>528,00</b>	<b>0,00</b>	<b>0,00</b>	<b>0,00</b>	<b>528,00</b>	<b>0,00</b>

**Funcionários**

Situação	Quantidade
01 - Normal	
<b>Total</b>	
Quantidade de trabalhadores processados	

**Proventos**

Evento	Descrição	Qtde.	Refer.	Valor	Classificação contábil
002	CARGO COMISSONADO	1	30,00	1.600,00	Salário Base
032	GRATIFICAÇÃO 50%	1	50,00	800,00	

**Descontos**

Evento	Descrição	Qtde.	Refer.	Valor	Classificação contábil
919	PREVIDENCIA - RGPS	1	9,00	216,00	Receita Extra Despesa Extra
920	IRRF - SALARIO	1	7,50	6,78	Receita Extra Despesa Extra

**Contribuição Previdenciária do Segurado por Vínculo**

Vínculo	Valor
35 - Comissionados	216,00
<b>Total</b>	<b>216,00</b>

<b>Base de I.R.R.F.</b>	<b>2.400,00</b>	<b>Base de Previdência Total</b>	<b>2.400,00</b>
<b>Base de F.G.T.S.</b>	<b>0,00</b>	Base de Previdência por Vínculo	Valor
		35 - Comissionados	2.400,00

**FUNDO MUNICIPAL DE SAUDE DE LIMOEIRO**

PC COMENDADOR PESTANA, 01, CENTRO. LIMOEIRO-PE

CNPJ: 10.628.610/0001-98

Mês: 06/2019

Folha Mensal

Página 49 de 49

07/01/2019 16:20

**Resumo Contábil****Unidade: 000055 - CENTRO DE TESTAGEM E AMOSTRA - CONTRATO**

<b>Total a Empenhar</b>	<b>6.924,23</b>	
Total de Vencimentos	5.649,60	
Salário Família	31,71	
Outras Deduções	0,00	
Horas Extras (319016)	0,00	
Bolsa de Estudo (339018)	0,00	
Despesa/Receita.Extra (PASEP,...)	0,00	
Sal. Maternidade	0,00	
Benefícios Assistenciais	0,00	
Total Bruto	5.681,31	
Total de Descontos	646,52	
Total Líquido	5.034,79	Valor Ref. a 13º Salário
FGTS a Recolher	0,00	→ Valores Sem 13º Salário

Vínculo	Qtde.	Bruto		Deduções			Líquido
		Patronal	Bruto	Salário Família	Salário Maternidade	Outras Deduções	Patronal Líquido
97 Contratados	27		1.242,92	31,71	0,00	0,00	1.211,21
<b>Total</b>			<b>1.242,92</b>	<b>31,71</b>	<b>0,00</b>	<b>0,00</b>	<b>1.211,21</b>

**Funcionários**

Situação	Quantidade
01 - Normal	
Total	
Quantidade de trabalhadores processados	

**Proventos**

Evento	Descrição	Qtde.	Refer.	Valor	Classificação contábil
001	SALARIO BASE	3	90,00	4.708,00	Salário Base
021	INSALUBRIDADE 20%	3	60,00	941,60	
904	SALARIO FAMILIA	1	1,00	31,71	Salário Família

**Descontos**

Evento	Descrição	Qtde.	Refer.	Valor	Classificação contábil
919	PREVIDENCIA - RGPS	3	27,00	552,76	Receita Extra Despesa Extra
920	IRRF - SALARIO	1	15,00	93,76	Receita Extra Despesa Extra

**Contribuição Previdenciária do Segurado por Vínculo**

Vínculo	Valor
97 - Contratados	552,76
<b>Total</b>	<b>552,76</b>

<b>Base de I.R.R.F.</b>	<b>5.649,60</b>	<b>Base de Previdência Total</b>	<b>5.649,60</b>
<b>Base de F.G.T.S.</b>	<b>0,00</b>	Base de Previdência por Vínculo	Valor
		97 - Contratados	5.649,60

**FUNDO MUNICIPAL DE SAUDE DE LIMOEIRO**

PC COMENDADOR PESTANA, 01, CENTRO. LIMOEIRO-PE

CNPJ: 10.628.610/0001-98

Mês: 07/2019

Folha Mensal

Página 1 de 4

07/01/2019 16:23:30

**Resumo Contábil****Unidade: 000001 - UNIDADE BASICA DE SAUDE - EFETIVOS**

<b>Total a Empenhar</b>	<b>11.694,41</b>	
Total de Vencimentos	10.123,45	
Salário Família	0,00	
Outras Deduções	0,00	
Horas Extras (319016)	318,00	
Bolsa de Estudo (339018)	0,00	
Despesa/Receita.Extra (PASEP,...)	0,00	
Sal. Maternidade	0,00	
Benefícios Assistenciais	0,00	
<b>Total Bruto</b>	<b>10.441,45</b>	
Total de Descontos	1.939,04	
Total Líquido	8.502,41	Valor Ref. a 13º Salário
FGTS a Recolher	0,00	→ Valores Sem 13º Salário

Vínculo	Qtde.	Bruto		Deduções			Líquido	
		Patronal	Bruto	Salário Família	Salário Maternidade	Outras Deduções	Patronal Líquido	Líquido
30 Efetivos - RPPS 1 - Admitidos até 10/2011	0	1.252,96	0,00	0,00	0,00	0,00	1.252,96	0,00
<b>Total</b>		<b>1.252,96</b>	<b>0,00</b>	<b>0,00</b>	<b>0,00</b>	<b>0,00</b>	<b>1.252,96</b>	<b>0,00</b>

**Funcionários**

Situação	Quantidade
01 - Normal	
<b>Total</b>	
Quantidade de trabalhadores processados	

**Proventos**

Evento	Descrição	Qtde.	Refer.	Valor	Classificação contábil
001	SALARIO BASE	6	180,00	5.730,00	Salário Base
004	HORA EXTRA 50%	1	20,00	159,00	Hora Extra
007	QUINQUENIO 5%	4	20,00	200,10	
008	QUINQUENIO 10%	2	20,00	190,80	
021	INSALUBRIDADE 20%	5	100,00	955,20	
039	INCORPORAÇÃO	1	0,00	180,00	
057	COMP CARGO COMISSONADO	1	0,00	427,15	
074	HORA EXTRA 50% RETROATIVO	1	20,00	159,00	Hora Extra
954	LICENCA-PRÊMIO	2	60,00	2.440,20	

**Descontos**

Evento	Descrição	Qtde.	Refer.	Valor	Classificação contábil
006	EMPRESTIMO CONSIG. CEF	1	0,00	163,11	Receita Extra Despesa Extra
019	CARTÃO BCSUL	1	0,00	15,00	Receita Extra Despesa Extra
042	ASSEMULPE	3	3,00	28,62	Receita Extra Despesa Extra
049	EMPRESTIMO CONSIG. CEF II	1	0,00	119,89	Receita Extra Despesa Extra
052	EMPRESTIMO CONSIG. CEF V	2	0,00	463,88	Receita Extra Despesa Extra
942	PREVIDÊNCIA - RPPS	8	88,00	1.148,54	Receita Extra Despesa Extra

**Contribuição Previdenciária do Segurado por Vínculo**

Vínculo	Valor
30 - Efetivos - RPPS 1 - Admitidos até 10/2011	1.148,54
<b>Total</b>	<b>1.148,54</b>

<b>Base de I.R.R.F.</b>	<b>10.441,45</b>	<b>Base de Previdência Total</b>	<b>10.441,45</b>
<b>Base de F.G.T.S.</b>	<b>0,00</b>	Base de Previdência por Vínculo	Valor
		30 - Efetivos - RPPS 1 - Admitidos até 10/2011	10.441,45

**FUNDO MUNICIPAL DE SAUDE DE LIMOEIRO**

PC COMENDADOR PESTANA, 01, CENTRO. LIMOEIRO-PE

CNPJ: 10.628.610/0001-98

Mês: 07/2019

Folha Mensal

Página 2 de 4

07/01/2019 16:20

**Resumo Contábil****Unidade: 000002 - SEDE - EFETIVOS**

<b>Total a Empenhar</b>	<b>64.640,05</b>	
Total de Vencimentos	55.651,70	
Salário Família	253,68	
Outras Deduções	0,00	
Horas Extras (319016)	1.951,35	
Bolsa de Estudo (339018)	0,00	
Despesa/Receita.Extra (PASEP,...)	0,00	
Sal. Maternidade	0,00	
Benefícios Assistenciais	0,00	
<b>Total Bruto</b>	<b>57.856,73</b>	
Total de Descontos	13.605,88	
Total Líquido	44.250,85	Valor Ref. a 13º Salário
FGTS a Recolher	0,00	→ Valores Sem 13º Salário

Vínculo	Qtde.	Bruto		Deduções			Líquido
		Patronal	Bruto	Salário Família	Salário Maternidade	Outras Deduções	Patronal Líquido
30 Efetivos - RPPS 1 - Admitidos até 10/2011	487		5.209,85	63,42	0,00	0,00	5.146,43
31 Efetivos - RPPS 2 - Admitidos após 11/2011	487		1.573,47	190,26	0,00	0,00	1.383,21
<b>Total</b>			<b>6.783,32</b>	<b>253,68</b>	<b>0,00</b>	<b>0,00</b>	<b>6.529,64</b>

**Funcionários**

Situação	Quantidade
01 - Normal	
31 - Transferência de empregado entre estabelecimentos da mesma empresa ou para outra empresa sem ônus para a cedente	
70 - Aposentadoria por Tempo de Serviço com Rescisão contratual	
94 - Afastamento por Doença não relacionada ao trabalho	
<b>Total</b>	
Quantidade de trabalhadores processados	

**Proventos**

Evento	Descrição	Qtde.	Refer.	Valor	Classificação contábil
001	SALARIO BASE	37	1.054,00	33.835,20	Salário Base
004	HORA EXTRA 50%	6	240,00	1.951,35	Hora Extra
007	QUINQUENIO 5%	14	70,00	671,75	
008	QUINQUENIO 10%	4	40,00	219,42	
009	QUINQUENIO 15%	2	30,00	286,20	
021	INSALUBRIDADE 20%	29	580,00	5.451,68	
032	GRATIFICAÇÃO 50%	1	50,00	1.126,15	
040	ESTABILIDADE FINANCEIRA	1	0,00	180,00	
057	COMP CARGO COMISSONADO	4	0,00	3.129,25	
075	GRATIFICAÇÃO	1	50,00	738,23	
904	SALARIO FAMILIA	5	8,00	253,68	Salário Família
906	FERIAS INDENIZADAS	1	2,00	2.480,40	
907	FERIAS PROPORCIONAIS	1	0,00	310,05	
908	1/3 FERIAS	4	120,00	1.563,10	
913	13o. SALARIO PROPORCIONAL	1	6,00	620,10	
954	LICENCA-PRÊMIO	6	154,00	6.240,17	

**Descontos**

Evento	Descrição	Qtde.	Refer.	Valor	Classificação contábil
006	EMPRESTIMO CONSIG. CEF	17	487,00	3.129,61	Receita Extra Despesa Extra
017	FALTAS (DIAS)	1	180,00	1.200,00	Valor já descontado do Bruto
027	PENSÃO ALIMENTICIA	2	0,00	625,36	Receita Extra Despesa Extra
042	ASSEMULPE	12	12,00	114,74	Receita Extra Despesa Extra
045	SMOEPE	6	15,00	147,00	Receita Extra Despesa Extra
049	EMPRESTIMO CONSIG. CEF II	8	378,00	788,80	Receita Extra Despesa Extra
050	EMPRESTIMO CONSIG. CEF III	6	321,00	484,84	Receita Extra Despesa Extra
051	EMPRESTIMO CONSIG. CEF IV	2	156,00	73,08	Receita Extra Despesa Extra

**FUNDO MUNICIPAL DE SAUDE DE LIMOEIRO**

PC COMENDADOR PESTANA, 01, CENTRO. LIMOEIRO-PE

CNPJ: 10.628.610/0001-98

Mês: 07/2019

Folha Mensal

Página 4 de 4

07/01/2019 16:29:30

**Resumo Contábil****Unidade: 000004 - CENTRO DE TESTAGEM E AMOSTRA - EFETIVOS**

<b>Total a Empenhar</b>	<b>6.581,59</b>	
Total de Vencimentos	5.778,90	
Salário Família	63,42	
Outras Deduções	0,00	
Horas Extras (319016)	0,00	
Bolsa de Estudo (339018)	0,00	
Despesa/Receita.Extra (PASEP,...)	0,00	
Sal. Maternidade	0,00	
Benefícios Assistenciais	0,00	
<b>Total Bruto</b>	<b>5.842,32</b>	
Total de Descontos	1.439,07	
Total Líquido	4.403,25	Valor Ref. a 13º Salário
FGTS a Recolher	0,00	→ Valores Sem 13º Salário

Vínculo	Qtde.	Bruto		Deduções			Líquido	
		Patronal	Bruto	Salário Família	Salário Maternidade	Outras Deduções	Patronal	Líquido
30 Efetivos - RPPS 1 - Admitidos até 10/2011	0		556,10	63,42	0,00	0,00	492,68	
31 Efetivos - RPPS 2 - Admitidos após 11/2011	0		183,17	0,00	0,00	0,00	183,17	
<b>Total</b>			<b>739,27</b>	<b>63,42</b>	<b>0,00</b>	<b>0,00</b>	<b>675,85</b>	

**Funcionários**

Situação	Quantidade
01 - Normal	675
97 - Afastamento sem vencimento/sem remuneração	0
<b>Total</b>	<b>675</b>

Quantidade de trabalhadores processados

**Proventos**

Evento	Descrição	Qtde.	Refer.	Valor	Classificação contábil
001	SALARIO BASE	4	120,00	3.816,00	Salário Base
007	QUINQUENIO 5%	1	5,00	47,70	
021	INSALUBRIDADE 20%	4	80,00	763,20	
904	SALARIO FAMILIA	1	2,00	63,42	Salário Família
954	LICENCA-PRÊMIO	1	30,00	1.152,00	

**Descontos**

Evento	Descrição	Qtde.	Refer.	Valor	Classificação contábil
006	EMPRESTIMO CONSIG. CEF	3	0,00	454,88	Receita Extra Despesa Extra
042	ASSEMULPE	1	1,00	9,54	Receita Extra Despesa Extra
052	EMPRESTIMO CONSIG. CEF V	1	0,00	339,00	Receita Extra Despesa Extra
942	PREVIDÊNCIA - RPPS	5	55,00	635,65	Receita Extra Despesa Extra

**Contribuição Previdenciária do Segurado por Vínculo**

Vínculo	Valor
30 - Efetivos - RPPS 1 - Admitidos até 10/2011	509,73
31 - Efetivos - RPPS 2 - Admitidos após 11/2011	125,92
<b>Total</b>	<b>635,65</b>

<b>Base de I.R.R.F.</b>	<b>5.778,90</b>
<b>Base de F.G.T.S.</b>	<b>0,00</b>

<b>Base de Previdência Total</b>	<b>5.778,90</b>
Base de Previdência por Vínculo	Valor
30 - Efetivos - RPPS 1 - Admitidos até 10/2011	4.634,10
31 - Efetivos - RPPS 2 - Admitidos após 11/2011	1.144,80

**FUNDO MUNICIPAL DE SAUDE DE LIMOEIRO**

PC COMENDADOR PESTANA, 01, CENTRO. LIMOEIRO-PE

CNPJ: 10.628.610/0001-98

Mês: 07/2019

Folha Mensal

Página 5 de 4

07/01/2019 16:20:30

**Resumo Contábil****Unidade: 000005 - CAPS III - EFETIVOS**

<b>Total a Empenhar</b>	<b>9.788,42</b>	
Total de Vencimentos	8.596,80	
Salário Família	0,00	
Outras Deduções	0,00	
Horas Extras (319016)	0,00	
Bolsa de Estudo (339018)	0,00	
Despesa/Receita.Extra (PASEP,...)	0,00	
Sal. Maternidade	0,00	
Benefícios Assistenciais	0,00	
<b>Total Bruto</b>	<b>8.596,80</b>	
Total de Descontos	2.282,51	
Total Líquido	6.314,29	Valor Ref. a 13º Salário
FGTS a Recolher	0,00	→ Valores Sem 13º Salário

Vínculo	Qtde.	Bruto		Deduções			Líquido	
		Patronal	Bruto	Salário Família	Salário Maternidade	Outras Deduções	Patronal Líquido	Bruto
30 Efetivos - RPPS 1 - Admitidos até 10/2011	73		551,62	0,00	0,00	0,00	551,62	551,62
31 Efetivos - RPPS 2 - Admitidos após 11/2011	73		640,00	0,00	0,00	0,00	640,00	640,00
<b>Total</b>			<b>1.191,62</b>	<b>0,00</b>	<b>0,00</b>	<b>0,00</b>	<b>1.191,62</b>	<b>1.191,62</b>

**Funcionários**

Situação	Quantidade
01 - Normal	
<b>Total</b>	
Quantidade de trabalhadores processados	

**Proventos**

Evento	Descrição	Qtde.	Refer.	Valor	Classificação contábil
001	SALARIO BASE	4	91,00	2.905,80	Salário Base
018	COMPLEMENTO SALARIAL	1	0,00	528,00	
021	INSALUBRIDADE 20%	4	80,00	581,16	
038	QUINQUENIO FIXO	1	0,00	160,00	
040	ESTABILIDADE FINANCEIRA	1	0,00	400,00	
057	COMP CARGO COMISSONADO	1	0,00	2.848,00	
059	ADICIONAL NOTURNO (HORAS)	1	63,00	67,20	
954	LICENCA-PRÊMIO	1	29,00	1.106,64	

**Descontos**

Evento	Descrição	Qtde.	Refer.	Valor	Classificação contábil
006	EMPRESTIMO CONSIG. CEF	2	73,00	690,62	Receita Extra Despesa Extra
027	PENSÃO ALIMENTICIA	1	0,00	179,90	Receita Extra Despesa Extra
049	EMPRESTIMO CONSIG. CEF II	1	120,00	315,60	Receita Extra Despesa Extra
920	IRRF - SALARIO	1	15,00	150,76	Receita Extra Despesa Extra
942	PREVIDÊNCIA - RPPS	4	44,00	945,63	Receita Extra Despesa Extra

**Contribuição Previdenciária do Segurado por Vínculo**

Vínculo	Valor
30 - Efetivos - RPPS 1 - Admitidos até 10/2011	505,63
31 - Efetivos - RPPS 2 - Admitidos após 11/2011	440,00
<b>Total</b>	<b>945,63</b>

<b>Base de I.R.R.F.</b>	<b>8.416,90</b>	<b>Base de Previdência Total</b>	<b>8.596,80</b>
<b>Base de F.G.T.S.</b>	<b>0,00</b>	Base de Previdência por Vínculo	Valor
		30 - Efetivos - RPPS 1 - Admitidos até 10/2011	4.596,80
		31 - Efetivos - RPPS 2 - Admitidos após 11/2011	4.000,00

**FUNDO MUNICIPAL DE SAUDE DE LIMOEIRO**

PC COMENDADOR PESTANA, 01, CENTRO. LIMOEIRO-PE

CNPJ: 10.628.610/0001-98

Mês: 07/2019

Folha Mensal

Página 6 de 4

07/01/2019 16:20:30

**Resumo Contábil****Unidade: 000006 - VIGILANCIA SANITARIA - EFETIVOS**

<b>Total a Empenhar</b>	<b>10.399,82</b>	
Total de Vencimentos	8.991,90	
Salário Família	190,26	
Outras Deduções	0,00	
Horas Extras (319016)	0,00	
Bolsa de Estudo (339018)	0,00	
Despesa/Receita.Extra (PASEP,...)	0,00	
Sal. Maternidade	0,00	
Benefícios Assistenciais	0,00	
<b>Total Bruto</b>	<b>9.182,16</b>	
Total de Descontos	1.440,71	
Total Líquido	7.741,45	Valor Ref. a 13º Salário
FGTS a Recolher	0,00	→ Valores Sem 13º Salário

Vínculo	Qtde.	Bruto		Deduções			Líquido
		Patronal	Bruto	Salário Família	Salário Maternidade	Outras Deduções	Patronal Líquido
30 Efetivos - RPPS 1 - Admitidos até 10/2011	0		295,67	31,71	0,00	0,00	263,96
31 Efetivos - RPPS 2 - Admitidos após 11/2011	0		921,99	158,55	0,00	0,00	763,44
<b>Total</b>			<b>1.217,66</b>	<b>190,26</b>	<b>0,00</b>	<b>0,00</b>	<b>1.027,40</b>

**Funcionários**

Situação	Quantidade
01 - Normal	
<b>Total</b>	
Quantidade de trabalhadores processados	

**Proventos**

Evento	Descrição	Qtde.	Refer.	Valor	Classificação contábil
001	SALARIO BASE	7	210,00	6.736,00	Salário Base
009	QUINQUENIO 15%	1	15,00	143,10	
021	INSALUBRIDADE 20%	7	140,00	1.347,20	
904	SALARIO FAMILIA	5	6,00	190,26	Salário Família
908	1/3 FERIAS	2	60,00	765,60	

**Descontos**

Evento	Descrição	Qtde.	Refer.	Valor	Classificação contábil
006	EMPRESTIMO CONSIG. CEF	1	0,00	295,61	Receita Extra Despesa Extra
052	EMPRESTIMO CONSIG. CEF V	1	0,00	240,24	Receita Extra Despesa Extra
942	PREVIDÊNCIA - RPPS	7	77,00	904,86	Receita Extra Despesa Extra

**Contribuição Previdenciária do Segurado por Vínculo**

Vínculo	Valor
30 - Efetivos - RPPS 1 - Admitidos até 10/2011	271,02
31 - Efetivos - RPPS 2 - Admitidos após 11/2011	633,84
<b>Total</b>	<b>904,86</b>

<b>Base de I.R.R.F.</b>	<b>8.226,30</b>
<b>Base de F.G.T.S.</b>	<b>0,00</b>

<b>Base de Previdência Total</b>	<b>8.226,30</b>
Base de Previdência por Vínculo	Valor
30 - Efetivos - RPPS 1 - Admitidos até 10/2011	2.463,90
31 - Efetivos - RPPS 2 - Admitidos após 11/2011	5.762,40

**FUNDO MUNICIPAL DE SAUDE DE LIMOEIRO**

PC COMENDADOR PESTANA, 01, CENTRO. LIMOEIRO-PE

CNPJ: 10.628.610/0001-98

Mês: 07/2019

Folha Mensal

Página 7 de 4

07/01/2019 16:20

**Resumo Contábil****Unidade: 000007 - VIGILANCIA AMBIENTAL - EFETIVOS**

<b>Total a Empenhar</b>	<b>36.507,22</b>	
Total de Vencimentos	31.285,44	
Salário Família	475,65	
Outras Deduções	0,00	
Horas Extras (319016)	0,00	
Bolsa de Estudo (339018)	0,00	
Despesa/Receita.Extra (PASEP,...)	0,00	
Sal. Maternidade	0,00	
Benefícios Assistenciais	0,00	
<b>Total Bruto</b>	<b>31.761,09</b>	
Total de Descontos	7.765,08	
Total Líquido	23.996,01	Valor Ref. a 13º Salário
FGTS a Recolher	0,00	→ Valores Sem 13º Salário

Vínculo	Qtde.	Bruto		Deduções			Líquido
		Patronal	Bruto	Salário Família	Salário Maternidade	Outras Deduções	Patronal Líquido
30 Efetivos - RPPS 1 - Admitidos até 10/2011	207	0,00	0,00	0,00	0,00	0,00	0,00
31 Efetivos - RPPS 2 - Admitidos após 11/2011	207	4.746,13	475,65	0,00	0,00	0,00	4.270,48
<b>Total</b>		<b>4.746,13</b>	<b>475,65</b>	<b>0,00</b>	<b>0,00</b>	<b>0,00</b>	<b>4.270,48</b>

**Funcionários**

Situação	Quantidade
01 - Normal	
97 - Afastamento sem vencimento/sem remuneração	
<b>Total</b>	
Quantidade de trabalhadores processados	

**Proventos**

Evento	Descrição	Qtde.	Refer.	Valor	Classificação contábil
001	SALARIO BASE	24	720,00	24.336,00	Salário Base
021	INSALUBRIDADE 20%	24	480,00	4.867,20	
057	COMP CARGO COMISSIONADO	1	0,00	703,20	
904	SALARIO FAMILIA	10	15,00	475,65	Salário Família
908	1/3 FERIAS	4	120,00	1.622,40	

**Descontos**

Evento	Descrição	Qtde.	Refer.	Valor	Classificação contábil
006	EMPRESTIMO CONSIG. CEF	10	207,00	2.404,33	Receita Extra Despesa Extra
017	FALTAS (DIAS)	3	36,00	243,36	Valor já descontado do Bruto
042	ASSEMULPE	2	2,00	20,28	Receita Extra Despesa Extra
046	AMACS	14	28,00	283,92	Receita Extra Despesa Extra
049	EMPRESTIMO CONSIG. CEF II	3	17,00	220,34	Receita Extra Despesa Extra
050	EMPRESTIMO CONSIG. CEF III	2	0,00	102,37	Receita Extra Despesa Extra
052	EMPRESTIMO CONSIG. CEF V	6	0,00	1.247,73	Receita Extra Despesa Extra
054	EMPRESTIMO CONSIG. SANTANDER	1	0,00	203,07	Receita Extra Despesa Extra
055	SINDRAS	1	2,00	20,28	Receita Extra Despesa Extra
942	PREVIDÊNCIA - RPPS	24	264,00	3.262,76	Receita Extra Despesa Extra

**Contribuição Previdenciária do Segurado por Vínculo**

Vínculo	Valor
30 - Efetivos - RPPS 1 - Admitidos até 10/2011	0,00
31 - Efetivos - RPPS 2 - Admitidos após 11/2011	3.262,76
<b>Total</b>	<b>3.262,76</b>

<b>Base de I.R.R.F.</b>	<b>29.663,04</b>
<b>Base de F.G.T.S.</b>	<b>0,00</b>

<b>Base de Previdência Total</b>	<b>29.663,04</b>
Base de Previdência por Vínculo	Valor
30 - Efetivos - RPPS 1 - Admitidos até 10/2011	0,00
31 - Efetivos - RPPS 2 - Admitidos após 11/2011	29.663,04

**FUNDO MUNICIPAL DE SAUDE DE LIMOEIRO**

PC COMENDADOR PESTANA, 01, CENTRO. LIMOEIRO-PE

CNPJ: 10.628.610/0001-98

Mês: 07/2019

Folha Mensal

Página 8 de 4

07/01/2019 16:23:30

**Resumo Contábil****Unidade: 000008 - VIGILANCIA EPIDEMIOLOGICA - EFETIVOS**

<b>Total a Empenhar</b>	<b>10.908,41</b>	
Total de Vencimentos	9.642,13	
Salário Família	63,42	
Outras Deduções	0,00	
Horas Extras (319016)	0,00	
Bolsa de Estudo (339018)	0,00	
Despesa/Receita.Extra (PASEP,...)	0,00	
Sal. Maternidade	0,00	
Benefícios Assistenciais	0,00	
<b>Total Bruto</b>	<b>9.705,55</b>	
Total de Descontos	2.084,18	
Total Líquido	7.621,37	Valor Ref. a 13º Salário
FGTS a Recolher	0,00	→ Valores Sem 13º Salário

Vínculo	Qtde.	Bruto		Deduções			Líquido
		Patronal	Bruto	Salário Família	Salário Maternidade	Outras Deduções	Patronal Líquido
30 Efetivos - RPPS 1 - Admitidos até 10/2011	64		137,38	31,71	0,00	0,00	103,67
31 Efetivos - RPPS 2 - Admitidos após 11/2011	64		1.065,48	31,71	0,00	0,00	1.033,77
<b>Total</b>			<b>1.202,86</b>	<b>63,42</b>	<b>0,00</b>	<b>0,00</b>	<b>1.139,44</b>

**Funcionários**

Situação	Quantidade
01 - Normal	
97 - Afastamento sem vencimento/sem remuneração	
<b>Total</b>	
Quantidade de trabalhadores processados	

**Proventos**

Evento	Descrição	Qtde.	Refer.	Valor	Classificação contábil
001	SALARIO BASE	6	180,00	5.724,00	Salário Base
021	INSALUBRIDADE 20%	6	120,00	1.144,80	
031	GRATIFICAÇÃO 30%	1	0,00	480,00	
057	COMP CARGO COMISSIONADO	1	0,00	455,20	
904	SALARIO FAMILIA	2	2,00	63,42	Salário Família
908	1/3 FERIAS	4	120,00	1.838,13	

**Descontos**

Evento	Descrição	Qtde.	Refer.	Valor	Classificação contábil
006	EMPRESTIMO CONSIG. CEF	2	64,00	867,86	Receita Extra Despesa Extra
042	ASSEMULPE	1	1,00	9,54	Receita Extra Despesa Extra
049	EMPRESTIMO CONSIG. CEF II	1	88,00	74,38	Receita Extra Despesa Extra
052	EMPRESTIMO CONSIG. CEF V	1	0,00	274,00	Receita Extra Despesa Extra
942	PREVIDÊNCIA - RPPS	6	66,00	858,40	Receita Extra Despesa Extra

**Contribuição Previdenciária do Segurado por Vínculo**

Vínculo	Valor
30 - Efetivos - RPPS 1 - Admitidos até 10/2011	125,92
31 - Efetivos - RPPS 2 - Admitidos após 11/2011	732,48
<b>Total</b>	<b>858,40</b>

<b>Base de I.R.R.F.</b>	<b>7.804,00</b>
<b>Base de F.G.T.S.</b>	<b>0,00</b>

<b>Base de Previdência Total</b>	<b>7.804,00</b>
Base de Previdência por Vínculo	Valor
30 - Efetivos - RPPS 1 - Admitidos até 10/2011	1.144,80
31 - Efetivos - RPPS 2 - Admitidos após 11/2011	6.659,20

**FUNDO MUNICIPAL DE SAUDE DE LIMOEIRO**

PC COMENDADOR PESTANA, 01, CENTRO. LIMOEIRO-PE

CNPJ: 10.628.610/0001-98

Mês: 07/2019

Folha Mensal

Página 9 de 49

07/01/2019 16:23:30

**Resumo Contábil****Unidade: 000009 - MEDICOS - EFETIVOS**

<b>Total a Empenhar</b>	<b>4.354,56</b>	
Total de Vencimentos	3.888,00	
Salário Família	0,00	
Outras Deduções	0,00	
Horas Extras (319016)	0,00	
Bolsa de Estudo (339018)	0,00	
Despesa/Receita.Extra (PASEP,...)	0,00	
Sal. Maternidade	0,00	
Benefícios Assistenciais	0,00	
<b>Total Bruto</b>	<b>3.888,00</b>	
Total de Descontos	427,68	
<b>Total Líquido</b>	<b>3.460,32</b>	Valor Ref. a 13º Salário
FGTS a Recolher	0,00	→ Valores Sem 13º Salário

Vínculo	Qtde.	Bruto		Deduções			Líquido
		Patronal	Bruto	Salário Família	Salário Maternidade	Outras Deduções	Patronal Líquido
30 Efetivos - RPPS 1 - Admitidos até 10/2011	33		466,56	0,00	0,00	0,00	466,56
31 Efetivos - RPPS 2 - Admitidos após 11/2011	33		0,00	0,00	0,00	0,00	0,00
<b>Total</b>			<b>466,56</b>	<b>0,00</b>	<b>0,00</b>	<b>0,00</b>	<b>466,56</b>

**Funcionários**

Situação	Quantidade
01 - Normal	
97 - Afastamento sem vencimento/sem remuneração	
<b>Total</b>	
Quantidade de trabalhadores processados	

**Proventos**

Evento	Descrição	Qtde.	Refer.	Valor	Classificação contábil
001	SALARIO BASE	2	60,00	1.920,00	Salário Base
007	QUINQUENIO 5%	1	5,00	48,00	
008	QUINQUENIO 10%	1	10,00	96,00	
021	INSALUBRIDADE 20%	2	40,00	384,00	
954	LICENCA-PRÊMIO	1	30,00	1.440,00	

**Descontos**

Evento	Descrição	Qtde.	Refer.	Valor	Classificação contábil
942	PREVIDÊNCIA - RPPS	3	33,00	427,68	Receita Extra Despesa Extra

**Contribuição Previdenciária do Segurado por Vínculo**

Vínculo	Valor
30 - Efetivos - RPPS 1 - Admitidos até 10/2011	427,68
31 - Efetivos - RPPS 2 - Admitidos após 11/2011	0,00
<b>Total</b>	<b>427,68</b>

<b>Base de I.R.R.F.</b>	<b>3.888,00</b>
<b>Base de F.G.T.S.</b>	<b>0,00</b>

<b>Base de Previdência Total</b>	<b>3.888,00</b>
Base de Previdência por Vínculo	Valor
30 - Efetivos - RPPS 1 - Admitidos até 10/2011	3.888,00
31 - Efetivos - RPPS 2 - Admitidos após 11/2011	0,00

**FUNDO MUNICIPAL DE SAUDE DE LIMOEIRO**

PC COMENDADOR PESTANA, 01, CENTRO. LIMOEIRO-PE

CNPJ: 10.628.610/0001-98

Mês: 07/2019

Folha Mensal

Página 10 de 40

07/01/2019 16:20

**Resumo Contábil****Unidade: 000010 - PROGRAMA AGENTES COMUNITARIOS DE SAUD - EFETIVOS**

<b>Total a Empenhar</b>	<b>194.145,18</b>	
Total de Vencimentos	175.788,20	
Salário Família	1.078,14	
Outras Deduções	0,00	
Horas Extras (319016)	0,00	
Bolsa de Estudo (339018)	0,00	
Despesa/Receita.Extra (PASEP,...)	0,00	
Sal. Maternidade	0,00	
Benefícios Assistenciais	0,00	
<b>Total Bruto</b>	<b>176.866,34</b>	
Total de Descontos	38.169,54	
Total Líquido	138.696,80	Valor Ref. a 13º Salário
FGTS a Recolher	0,00	→ Valores Sem 13º Salário

Vínculo	Qtde.	Bruto		Deduções			Líquido
		Patronal	Bruto	Salário Família	Salário Maternidade	Outras Deduções	Patronal Líquido
30 Efetivos - RPPS 1 - Admitidos até 10/2011	1241		13.774,42	1.014,72	0,00	0,00	12.759,70
31 Efetivos - RPPS 2 - Admitidos após 11/2011	1241		3.504,42	63,42	0,00	0,00	3.441,00
<b>Total</b>			<b>17.278,84</b>	<b>1.078,14</b>	<b>0,00</b>	<b>0,00</b>	<b>16.200,70</b>

**Funcionários**

Situação	Quantidade
01 - Normal	
Total	
Quantidade de trabalhadores processados	

**Proventos**

Evento	Descrição	Qtde.	Refer.	Valor	Classificação contábil
001	SALARIO BASE	96	2.851,00	96.363,80	Salário Base
007	QUINQUENIO 5%	20	100,00	1.014,00	
021	INSALUBRIDADE 20%	96	1.920,00	19.272,76	
063	PMAQ	82	0,00	34.200,00	
904	SALARIO FAMILIA	28	34,00	1.078,14	Salário Família
908	1/3 FERIAS	12	360,00	4.901,00	
954	LICENCA-PRÊMIO	16	479,00	20.036,64	

**Descontos**

Evento	Descrição	Qtde.	Refer.	Valor	Classificação contábil
006	EMPRESTIMO CONSIG. CEF	50	1.241,00	11.167,11	Receita Extra Despesa Extra
027	PENSÃO ALIMENTICIA	1	0,00	250,80	Receita Extra Despesa Extra
042	ASSEMULPE	8	8,00	81,12	Receita Extra Despesa Extra
046	AMACS	101	202,00	2.048,28	Receita Extra Despesa Extra
049	EMPRESTIMO CONSIG. CEF II	19	386,00	2.784,37	Receita Extra Despesa Extra
050	EMPRESTIMO CONSIG. CEF III	7	93,00	909,99	Receita Extra Despesa Extra
051	EMPRESTIMO CONSIG. CEF IV	2	0,00	119,90	Receita Extra Despesa Extra
052	EMPRESTIMO CONSIG. CEF V	29	0,00	5.680,37	Receita Extra Despesa Extra
053	EMPRESTIMO CONSIG. CEF VI	1	0,00	92,80	Receita Extra Despesa Extra
942	PREVIDÊNCIA - RPPS	111	1.221,00	15.034,80	Receita Extra Despesa Extra

**Contribuição Previdenciária do Segurado por Vínculo**

Vínculo	Valor
30 - Efetivos - RPPS 1 - Admitidos até 10/2011	12.625,68
31 - Efetivos - RPPS 2 - Admitidos após 11/2011	2.409,12
<b>Total</b>	<b>15.034,80</b>

<b>Base de I.R.R.F.</b>	<b>136.436,40</b>
<b>Base de F.G.T.S.</b>	<b>0,00</b>

<b>Base de Previdência Total</b>	<b>136.687,20</b>
Base de Previdência por Vínculo	Valor
30 - Efetivos - RPPS 1 - Admitidos até 10/2011	114.784,80
31 - Efetivos - RPPS 2 - Admitidos após 11/2011	21.902,40

**FUNDO MUNICIPAL DE SAUDE DE LIMOEOIRO**

PC COMENDADOR PESTANA, 01, CENTRO. LIMOEOIRO-PE

CNPJ: 10.628.610/0001-98

Mês: 07/2019

Folha Mensal

Página 11

07/01/2019 16:20:30

**Resumo Contábil****Unidade: 000011 - CAPS III - CONTRATO EMERGENCIAL**

<b>Total a Empenhar</b>	<b>10.783,76</b>	
Total de Vencimentos	8.813,16	
Salário Família	31,71	
Outras Deduções	0,00	
Horas Extras (319016)	0,00	
Bolsa de Estudo (339018)	0,00	
Despesa/Receita.Extra (PASEP,...)	0,00	
Sal. Maternidade	0,00	
Benefícios Assistenciais	0,00	
<b>Total Bruto</b>	<b>8.844,87</b>	
Total de Descontos	957,83	
Total Líquido	7.887,04	Valor Ref. a 13º Salário
FGTS a Recolher	0,00	→ Valores Sem 13º Salário

Vínculo	Qtde.	Bruto		Deduções			Líquido
		Patronal	Bruto	Salário Família	Salário Maternidade	Outras Deduções	Patronal Líquido
97 Contratados	36	1.938,89	1.938,89	31,71	0,00	0,00	1.907,18
<b>Total</b>		<b>1.938,89</b>	<b>1.938,89</b>	<b>31,71</b>	<b>0,00</b>	<b>0,00</b>	<b>1.907,18</b>

**Funcionários**

Situação	Quantidade
01 - Normal	
Total	
Quantidade de trabalhadores processados	

**Proventos**

Evento	Descrição	Qtde.	Refer.	Valor	Classificação contábil
001	SALARIO BASE	4	120,00	7.254,00	Salário Base
021	INSALUBRIDADE 20%	4	80,00	1.450,80	
059	ADICIONAL NOTURNO (HORAS)	2	84,00	108,36	
904	SALARIO FAMILIA	1	1,00	31,71	Salário Família

**Descontos**

Evento	Descrição	Qtde.	Refer.	Valor	Classificação contábil
919	PREVIDENCIA - RGPS	4	36,00	831,54	Receita Extra Despesa Extra
920	IRRF - SALARIO	2	22,50	126,29	Receita Extra Despesa Extra

**Contribuição Previdenciária do Segurado por Vínculo**

Vínculo	Valor
97 - Contratados	831,54
<b>Total</b>	<b>831,54</b>

<b>Base de I.R.R.F.</b>	<b>8.813,16</b>
<b>Base de F.G.T.S.</b>	<b>0,00</b>

<b>Base de Previdência Total</b>	<b>8.813,16</b>
Base de Previdência por Vínculo	Valor
97 - Contratados	8.813,16

**FUNDO MUNICIPAL DE SAUDE DE LIMOEIRO**

PC COMENDADOR PESTANA, 01, CENTRO. LIMOEIRO-PE

CNPJ: 10.628.610/0001-98

Folha Mensal

Página 12 de 48

07/01/2019 16:20

**Resumo Contábil****Unidade: 000012 - UNIDADE BASICA DE SAUDE - CONTRATO EMERGENCIAL**

<b>Total a Empenhar</b>	<b>293.369,78</b>	
Total de Vencimentos	249.745,11	
Salário Família	647,49	
Outras Deduções	0,00	
Horas Extras (319016)	0,00	
Bolsa de Estudo (339018)	0,00	
Despesa/Receita.Extra (PASEP,...)	0,00	
Sal. Maternidade	3.360,00	
Benefícios Assistenciais	0,00	
<b>Total Bruto</b>	<b>253.752,60</b>	
Total de Descontos	21.364,11	
Total Líquido	232.388,49	Valor Ref. a 13º Salário
FGTS a Recolher	0,00	→ Valores Sem 13º Salário

Vínculo	Qtde.	Bruto		Deduções			Líquido
		Patronal	Bruto	Salário Família	Salário Maternidade	Outras Deduções	Patronal Líquido
97 Contratados	1		39.617,18	647,49	3.360,00	0,00	35.609,69
<b>Total</b>			<b>39.617,18</b>	<b>647,49</b>	<b>3.360,00</b>	<b>0,00</b>	<b>35.609,69</b>

**Funcionários**

Situação	Quantidade
01 - Normal	
11 - Rescisão de contrato de trabalho sem justa causa por iniciativa do empregador ou exoneração de ofício de servidor de cargo efetivo ou exoneração de cargo em comissão	
21 - Rescisão sem Justa Causa por Iniciativa do Empregado ou exoneração de cargo efetivo a pedido do servidor	
94 - Afastamento por Doença não relacionada ao trabalho	
95 - Afastamento por Licença Maternidade/Paternidade	
<b>Total</b>	
Quantidade de trabalhadores processados	

**Proventos**

Evento	Descrição	Qtde.	Refer.	Valor	Classificação contábil
001	SALARIO BASE	82	2.416,00	145.838,19	Salário Base
021	INSALUBRIDADE 20%	78	1.560,00	28.226,04	
063	PMAQ	65	0,00	70.680,00	
903	SALARIO MATERNIDADE	1	30,00	3.360,00	Salário Maternidade
904	SALARIO FAMILIA	16	20,00	647,49	Salário Família
907	FERIAS PROPORCIONAIS	2	0,00	2.347,80	
913	13o. SALARIO PROPORCIONAL	2	13,00	2.347,80	
917	AFASTADO AUX.DOENCA	1	8,00	305,28	

**Descontos**

Evento	Descrição	Qtde.	Refer.	Valor	Classificação contábil
042	ASEMULPE	1	1,00	9,54	Receita Extra Despesa Extra
919	PREVIDENCIA - RGPS	84	786,00	18.035,15	Receita Extra Despesa Extra
920	IRRF - SALARIO	38	472,50	3.131,60	Receita Extra Despesa Extra
922	PREVIDÊNCIA 13º SALARIO - RGPS	2	16,00	187,82	Receita Extra Despesa Extra

**Contribuição Previdenciária do Segurado por Vínculo**

Vínculo	Valor
97 - Contratados	18.222,97
<b>Total</b>	<b>18.222,97</b>

<b>Base de I.R.R.F.</b>	<b>182.425,11</b>
<b>Base de F.G.T.S.</b>	<b>0,00</b>

<b>Base de Previdência Total</b>	<b>180.077,31</b>
Base de Previdência por Vínculo	Valor
97 - Contratados	180.077,31

**FUNDO MUNICIPAL DE SAUDE DE LIMOEIRO**

PC COMENDADOR PESTANA, 01, CENTRO. LIMOEIRO-PE

CNPJ: 10.628.610/0001-98

Mês: 07/2019

Folha Mensal

Página 13 de 44

07/01/2019 16:29:30

**Resumo Contábil****Unidade: 000013 - SEDE - COMISSIONADO**

<b>Total a Empenhar</b>	<b>27.852,60</b>	
Total de Vencimentos	22.830,00	
Salário Família	0,00	
Outras Deduções	0,00	
Horas Extras (319016)	0,00	
Bolsa de Estudo (339018)	0,00	
Despesa/Receita.Extra (PASEP,...)	0,00	
Sal. Maternidade	0,00	
Benefícios Assistenciais	0,00	
<b>Total Bruto</b>	<b>22.830,00</b>	
Total de Descontos	4.155,65	
Total Líquido	18.674,35	Valor Ref. a 13º Salário
FGTS a Recolher	0,00	→ Valores Sem 13º Salário

Vínculo	Qtde.	Bruto		Deduções			Líquido	
		Patronal	Bruto	Salário Família	Salário Maternidade	Outras Deduções	Patronal Líquido	Líquido
35 Comissionados	1	5.022,60		0,00	0,00	0,00	5.022,60	
<b>Total</b>		<b>5.022,60</b>		<b>0,00</b>	<b>0,00</b>	<b>0,00</b>	<b>5.022,60</b>	

**Funcionários**

Situação	Quantidade
01 - Normal	
<b>Total</b>	
Quantidade de trabalhadores processados	

**Proventos**

Evento	Descrição	Qtde.	Refer.	Valor	Classificação contábil
001	SALARIO BASE	1	30,00	1.600,00	Salário Base
002	CARGO COMISSIONADO	3	90,00	9.600,00	Salário Base
003	SUBSIDIOS	1	30,00	10.000,00	Salário Base
031	GRATIFICAÇÃO 30%	1	30,00	480,00	
075	GRATIFICAÇÃO	1	50,00	1.150,00	

**Descontos**

Evento	Descrição	Qtde.	Refer.	Valor	Classificação contábil
042	ASSEMULPE	1	1,00	16,00	Receita Extra Despesa Extra
919	PREVIDENCIA - RGPS	5	51,00	1.944,73	Receita Extra Despesa Extra
920	IRRF - SALARIO	4	72,50	2.194,92	Receita Extra Despesa Extra

**Contribuição Previdenciária do Segurado por Vínculo**

Vínculo	Valor
35 - Comissionados	1.944,73
<b>Total</b>	<b>1.944,73</b>

<b>Base de I.R.R.F.</b>	<b>22.830,00</b>
<b>Base de F.G.T.S.</b>	<b>0,00</b>

<b>Base de Previdência Total</b>	<b>22.830,00</b>
Base de Previdência por Vínculo	Valor
35 - Comissionados	22.830,00

**FUNDO MUNICIPAL DE SAUDE DE LIMOEIRO**

PC COMENDADOR PESTANA, 01, CENTRO. LIMOEIRO-PE

CNPJ: 10.628.610/0001-98

Mês: 07/2019

Folha Mensal

Página 14 de 44

07/01/2019 16:20:30

**Resumo Contábil****Unidade: 000014 - SEDE - CONTRATO EMERGENCIAL**

<b>Total a Empenhar</b>	<b>43.968,32</b>	
Total de Vencimentos	33.000,67	
Salário Família	31,71	
Outras Deduções	0,00	
Horas Extras (319016)	2.101,68	
Bolsa de Estudo (339018)	0,00	
Despesa/Receita.Extra (PASEP,...)	0,00	
Sal. Maternidade	1.123,33	
Benefícios Assistenciais	0,00	
<b>Total Bruto</b>	<b>36.257,39</b>	
Total de Descontos	2.852,04	
Total Líquido	33.405,35	Valor Ref. a 13º Salário
FGTS a Recolher	0,00	→ Valores Sem 13º Salário

Vínculo	Qtde.	Bruto		Deduções			Líquido
		Patronal	Bruto	Salário Família	Salário Maternidade	Outras Deduções	Patronal Líquido
35 Comissionados	3		343,20	0,00	0,00	0,00	343,20
97 Contratados	3		7.367,73	31,71	1.123,33	0,00	6.212,70
<b>Total</b>			<b>7.710,93</b>	<b>31,71</b>	<b>1.123,33</b>	<b>0,00</b>	<b>6.555,90</b>

**Funcionários**

Situação	Quantidade
01 - Normal	
11 - Rescisão de contrato de trabalho sem justa causa por iniciativa do empregador ou exoneração de ofício de servidor de cargo efetivo ou exoneração de cargo em comissão	
95 - Afastamento por Licença Maternidade/Paternidade	
<b>Total</b>	
Quantidade de trabalhadores processados	

**Proventos**

Evento	Descrição	Qtde.	Refer.	Valor	Classificação contábil
001	SALARIO BASE	28	792,00	26.463,32	Salário Base
004	HORA EXTRA 50%	7	260,00	2.101,68	Hora Extra
021	INSALUBRIDADE 20%	16	320,00	2.864,66	
031	GRATIFICAÇÃO 30%	1	30,00	360,00	
059	ADICIONAL NOTURNO (HORAS)	2	217,00	230,02	
068	GRAT RESP TECNICA	2	0,00	730,67	
903	SALARIO MATERNIDADE	1	20,00	1.123,33	Salário Maternidade
904	SALARIO FAMILIA	1	1,00	31,71	Salário Família
907	FERIAS PROPORCIONAIS	2	0,00	1.176,00	
913	13o. SALARIO PROPORCIONAL	2	12,00	1.176,00	

**Descontos**

Evento	Descrição	Qtde.	Refer.	Valor	Classificação contábil
042	ASSEMULPE	3	3,00	31,08	Receita Extra Despesa Extra
919	PREVIDENCIA - RGPS	28	225,00	2.726,88	Receita Extra Despesa Extra
922	PREVIDÊNCIA 13º SALARIO - RGPS	2	16,00	94,08	Receita Extra Despesa Extra

**Contribuição Previdenciária do Segurado por Vínculo**

Vínculo	Valor
35 - Comissionados	124,80
97 - Contratados	2.696,16
<b>Total</b>	<b>2.820,96</b>

<b>Base de I.R.R.F.</b>	<b>36.225,68</b>	<b>Base de Previdência Total</b>	<b>35.049,68</b>
<b>Base de F.G.T.S.</b>	<b>0,00</b>	Base de Previdência por Vínculo	Valor
		35 - Comissionados	1.560,00
		97 - Contratados	33.489,68

**FUNDO MUNICIPAL DE SAUDE DE LIMOEIRO**

PC COMENDADOR PESTANA, 01, CENTRO. LIMOEIRO-PE

CNPJ: 10.628.610/0001-98

Mês: 07/2019

Folha Mensal

Página 15 de 48

07/01/2019 16:29:39

**Resumo Contábil****Unidade: 000015 - VIGILANCIA AMBIENTAL - CONTRATO EMERGENCIAL**

<b>Total a Empenhar</b>	<b>6.968,45</b>	
Total de Vencimentos	5.685,84	
Salário Família	31,71	
Outras Deduções	0,00	
Horas Extras (319016)	0,00	
Bolsa de Estudo (339018)	0,00	
Despesa/Receita.Extra (PASEP,...)	0,00	
Sal. Maternidade	0,00	
Benefícios Assistenciais	0,00	
<b>Total Bruto</b>	<b>5.717,55</b>	
Total de Descontos	454,85	
Total Líquido	5.262,70	Valor Ref. a 13º Salário
FGTS a Recolher	0,00	→ Valores Sem 13º Salário

Vínculo	Qtde.	Bruto		Deduções			Líquido
		Patronal	Bruto	Salário Família	Salário Maternidade	Outras Deduções	Patronal Líquido
97 Contratados	6	1.250,90	1.250,90	31,71	0,00	0,00	1.219,19
<b>Total</b>		<b>1.250,90</b>	<b>1.250,90</b>	<b>31,71</b>	<b>0,00</b>	<b>0,00</b>	<b>1.219,19</b>

**Funcionários**

Situação	Quantidade
01 - Normal	
<b>Total</b>	<b>6</b>
Quantidade de trabalhadores processados	

**Proventos**

Evento	Descrição	Qtde.	Refer.	Valor	Classificação contábil
001	SALARIO BASE	5	150,00	4.770,00	Salário Base
021	INSALUBRIDADE 20%	5	100,00	954,00	
904	SALARIO FAMILIA	1	1,00	31,71	Salário Família

**Descontos**

Evento	Descrição	Qtde.	Refer.	Valor	Classificação contábil
017	FALTAS (DIAS)	1	6,00	38,16	Valor já descontado do Bruto
919	PREVIDENCIA - RGPS	5	40,00	454,85	Receita Extra Despesa Extra

**Contribuição Previdenciária do Segurado por Vínculo**

Vínculo	Valor
97 - Contratados	454,85
<b>Total</b>	<b>454,85</b>

<b>Base de I.R.R.F.</b>	<b>5.685,84</b>
<b>Base de F.G.T.S.</b>	<b>0,00</b>

<b>Base de Previdência Total</b>	<b>5.685,84</b>
Base de Previdência por Vínculo	Valor
97 - Contratados	5.685,84

**FUNDO MUNICIPAL DE SAUDE DE LIMOEIRO**

PC COMENDADOR PESTANA, 01, CENTRO. LIMOEIRO-PE

CNPJ: 10.628.610/0001-98

Mês: 07/2019

Folha Mensal

Página 16 de 48

07/01/2019 16:20:30

**Resumo Contábil****Unidade: 000018 - VIGILANCIA SANITARIA - CONT EMERGENCIAL**

<b>Total a Empenhar</b>	<b>5.618,35</b>	
Total de Vencimentos	4.579,20	
Salário Família	31,71	
Outras Deduções	0,00	
Horas Extras (319016)	0,00	
Bolsa de Estudo (339018)	0,00	
Despesa/Receita.Extra (PASEP,...)	0,00	
Sal. Maternidade	0,00	
Benefícios Assistenciais	0,00	
Total Bruto	4.610,91	
Total de Descontos	366,32	
Total Líquido	4.244,59	Valor Ref. a 13º Salário
FGTS a Recolher	0,00	→ Valores Sem 13º Salário

Vínculo	Qtde.	Bruto		Deduções			Líquido	
		Patronal	Bruto	Salário Família	Salário Maternidade	Outras Deduções	Patronal Líquido	Líquido
97 Contratados	32	1.007,44		31,71	0,00	0,00	975,73	
<b>Total</b>		<b>1.007,44</b>		<b>31,71</b>	<b>0,00</b>	<b>0,00</b>	<b>975,73</b>	

**Funcionários**

Situação	Quantidade
01 - Normal	
94 - Afastamento por Doença não relacionada ao trabalho	
Total	
Quantidade de trabalhadores processados	

**Proventos**

Evento	Descrição	Qtde.	Refer.	Valor	Classificação contábil
001	SALARIO BASE	4	120,00	3.816,00	Salário Base
021	INSALUBRIDADE 20%	4	80,00	763,20	
904	SALARIO FAMILIA	1	1,00	31,71	Salário Família

**Descontos**

Evento	Descrição	Qtde.	Refer.	Valor	Classificação contábil
919	PREVIDENCIA - RGPS	4	32,00	366,32	Receita Extra Despesa Extra

**Contribuição Previdenciária do Segurado por Vínculo**

Vínculo	Valor
97 - Contratados	366,32
<b>Total</b>	<b>366,32</b>

<b>Base de I.R.R.F.</b>	<b>4.579,20</b>
<b>Base de F.G.T.S.</b>	<b>0,00</b>

<b>Base de Previdência Total</b>	<b>4.579,20</b>
Base de Previdência por Vínculo	Valor
97 - Contratados	4.579,20

**FUNDO MUNICIPAL DE SAUDE DE LIMOEIRO**

PC COMENDADOR PESTANA, 01, CENTRO. LIMOEIRO-PE

CNPJ: 10.628.610/0001-98

Mês: 07/2019

Folha Mensal

Página 17 de 48

07/01/2019 16:20:30

**Resumo Contábil****Unidade: 000020 - SEDE - CELETISTA**

<b>Total a Empenhar</b>	<b>4.314,83</b>	
Total de Vencimentos	3.319,10	
Salário Família	0,00	
Outras Deduções	0,00	
Horas Extras (319016)	0,00	
Bolsa de Estudo (339018)	0,00	
Despesa/Receita.Extra (PASEP,...)	0,00	
Sal. Maternidade	0,00	
Benefícios Assistenciais	0,00	
<b>Total Bruto</b>	<b>3.319,10</b>	
Total de Descontos	875,02	
Total Líquido	2.444,08	Valor Ref. a 13º Salário
FGTS a Recolher	265,52	→ Valores Sem 13º Salário

Vínculo	Qtde.	Bruto		Deduções			Líquido
		Patronal	Bruto	Salário Família	Salário Maternidade	Outras Deduções	Patronal Líquido
04 Celetista	0		730,21	0,00	0,00	0,00	730,21
<b>Total</b>			<b>730,21</b>	<b>0,00</b>	<b>0,00</b>	<b>0,00</b>	<b>730,21</b>

**Funcionários**

Situação	Quantidade
01 - Normal	
<b>Total</b>	
Quantidade de trabalhadores processados	

**Proventos**

Evento	Descrição	Qtde.	Refer.	Valor	Classificação contábil
001	SALARIO BASE	3	90,00	2.862,00	Salário Base
021	INSALUBRIDADE 20%	2	40,00	381,60	
039	INCORPORAÇÃO	1	0,00	75,50	

**Descontos**

Evento	Descrição	Qtde.	Refer.	Valor	Classificação contábil
006	EMPRESTIMO CONSIG. CEF	2	0,00	323,07	Receita Extra Despesa Extra
042	ASSEMULPE	1	1,00	9,54	Receita Extra Despesa Extra
049	EMPRESTIMO CONSIG. CEF II	1	0,00	32,86	Receita Extra Despesa Extra
052	EMPRESTIMO CONSIG. CEF V	1	0,00	244,03	Receita Extra Despesa Extra
919	PREVIDENCIA - RGPS	3	24,00	265,52	Receita Extra Despesa Extra

**Contribuição Previdenciária do Segurado por Vínculo**

Vínculo	Valor
04 - Celetista	265,52
<b>Total</b>	<b>265,52</b>

<b>Base de I.R.R.F.</b>	<b>3.319,10</b>	<b>Base de Previdência Total</b>	<b>3.319,10</b>
<b>Base de F.G.T.S.</b>	<b>3.319,10</b>	Base de Previdência por Vínculo	Valor
		04 - Celetista	3.319,10

**FUNDO MUNICIPAL DE SAUDE DE LIMOEIRO**

PC COMENDADOR PESTANA, 01, CENTRO. LIMOEIRO-PE

CNPJ: 10.628.610/0001-98

Mês: 07/2019

Folha Mensal

Página 18 de 48

07/01/2019 16:29:30

**Resumo Contábil****Unidade: 000021 - SEDE - CONTRATO**

<b>Total a Empenhar</b>	<b>1.163,88</b>	
Total de Vencimentos	954,00	
Salário Família	0,00	
Outras Deduções	0,00	
Horas Extras (319016)	0,00	
Bolsa de Estudo (339018)	0,00	
Despesa/Receita.Extra (PASEP,...)	0,00	
Sal. Maternidade	0,00	
Benefícios Assistenciais	0,00	
Total Bruto	954,00	
Total de Descontos	76,32	
Total Líquido	877,68	Valor Ref. a 13º Salário
FGTS a Recolher	0,00	→ Valores Sem 13º Salário

Vínculo	Qtde.	Bruto		Deduções			Líquido
		Patronal	Bruto	Salário Família	Salário Maternidade	Outras Deduções	Patronal Líquido
97 Contratados	8	209,88		0,00	0,00	0,00	209,88
<b>Total</b>		<b>209,88</b>		<b>0,00</b>	<b>0,00</b>	<b>0,00</b>	<b>209,88</b>

**Funcionários**

Situação	Quantidade
01 - Normal	
Total	
Quantidade de trabalhadores processados	

**Proventos**

Evento	Descrição	Qtde.	Refer.	Valor	Classificação contábil
001	SALARIO BASE	1	30,00	954,00	Salário Base

**Descontos**

Evento	Descrição	Qtde.	Refer.	Valor	Classificação contábil
919	PREVIDENCIA - RGPS	1	8,00	76,32	Receita Extra Despesa Extra

**Contribuição Previdenciária do Segurado por Vínculo**

Vínculo	Valor
97 - Contratados	76,32
<b>Total</b>	<b>76,32</b>

<b>Base de I.R.R.F.</b>	<b>954,00</b>
<b>Base de F.G.T.S.</b>	<b>0,00</b>

<b>Base de Previdência Total</b>	<b>954,00</b>
Base de Previdência por Vínculo	Valor
97 - Contratados	954,00

**FUNDO MUNICIPAL DE SAUDE DE LIMOEIRO**

PC COMENDADOR PESTANA, 01, CENTRO. LIMOEIRO-PE

CNPJ: 10.628.610/0001-98

Mês: 07/2019

Folha Mensal

Página 19 de 48

07/01/2019 16:20:39

**Resumo Contábil****Unidade: 000022 - RESIDENCIA TERAPEUTICA - CONT EMERGENCIAL**

<b>Total a Empenhar</b>	<b>12.088,53</b>	
Total de Vencimentos	9.590,62	
Salário Família	0,00	
Outras Deduções	0,00	
Horas Extras (319016)	318,00	
Bolsa de Estudo (339018)	0,00	
Despesa/Receita.Extra (PASEP,...)	0,00	
Sal. Maternidade	0,00	
Benefícios Assistenciais	0,00	
<b>Total Bruto</b>	<b>9.908,62</b>	
Total de Descontos	792,66	
Total Líquido	9.115,96	Valor Ref. a 13º Salário
FGTS a Recolher	0,00	→ Valores Sem 13º Salário

Vínculo	Qtde.	Bruto		Deduções			Líquido
		Patronal	Bruto	Salário Família	Salário Maternidade	Outras Deduções	Patronal Líquido
97 Contratados	64		2.179,91	0,00	0,00	0,00	2.179,91
<b>Total</b>			<b>2.179,91</b>	<b>0,00</b>	<b>0,00</b>	<b>0,00</b>	<b>2.179,91</b>

**Funcionários**

Situação	Quantidade
01 - Normal	
<b>Total</b>	
Quantidade de trabalhadores processados	

**Proventos**

Evento	Descrição	Qtde.	Refer.	Valor	Classificação contábil
001	SALARIO BASE	8	240,00	7.632,00	Salário Base
004	HORA EXTRA 50%	1	40,00	318,00	Hora Extra
021	INSALUBRIDADE 20%	8	160,00	1.526,40	
059	ADICIONAL NOTURNO (HORAS)	4	434,00	432,22	

**Descontos**

Evento	Descrição	Qtde.	Refer.	Valor	Classificação contábil
919	PREVIDENCIA - RGPS	8	64,00	792,66	Receita Extra Despesa Extra

**Contribuição Previdenciária do Segurado por Vínculo**

Vínculo	Valor
97 - Contratados	792,66
<b>Total</b>	<b>792,66</b>

<b>Base de I.R.R.F.</b>	<b>9.908,62</b>
<b>Base de F.G.T.S.</b>	<b>0,00</b>

<b>Base de Previdência Total</b>	<b>9.908,62</b>
Base de Previdência por Vínculo	Valor
97 - Contratados	9.908,62

**FUNDO MUNICIPAL DE SAUDE DE LIMOEIRO**

PC COMENDADOR PESTANA, 01, CENTRO. LIMOEIRO-PE

CNPJ: 10.628.610/0001-98

Mês: 07/2019

Folha Mensal

Página 20 de 48

07/01/2019 16:29:30

**Resumo Contábil****Unidade: 000023 - NUCLEO DE APOIO A SAUDE DA FAMILIA - EFETIVOS**

<b>Total a Empenhar</b>	<b>5.773,40</b>	
Total de Vencimentos	5.195,00	
Salário Família	0,00	
Outras Deduções	0,00	
Horas Extras (319016)	0,00	
Bolsa de Estudo (339018)	0,00	
Despesa/Receita.Extra (PASEP,...)	0,00	
Sal. Maternidade	0,00	
Benefícios Assistenciais	0,00	
<b>Total Bruto</b>	<b>5.195,00</b>	
Total de Descontos	541,39	
Total Líquido	4.653,61	Valor Ref. a 13º Salário
FGTS a Recolher	0,00	→ Valores Sem 13º Salário

Vínculo	Qtde.	Bruto		Deduções			Líquido
		Patronal	Bruto	Salário Família	Salário Maternidade	Outras Deduções	Patronal Líquido
30 Efetivos - RPPS 1 - Admitidos até 10/2011	7,5		578,40	0,00	0,00	0,00	578,40
<b>Total</b>			<b>578,40</b>	<b>0,00</b>	<b>0,00</b>	<b>0,00</b>	<b>578,40</b>

**Funcionários**

Situação	Quantidade
01 - Normal	
94 - Afastamento por Doença não relacionada ao trabalho	
<b>Total</b>	
Quantidade de trabalhadores processados	

**Proventos**

Evento	Descrição	Qtde.	Refer.	Valor	Classificação contábil
001	SALARIO BASE	2	47,00	1.498,00	Salário Base
018	COMPLEMENTO SALARIAL	1	0,00	775,20	
021	INSALUBRIDADE 20%	1	20,00	108,80	
057	COMP CARGO COMISSONADO	1	0,00	1.346,00	
063	PMAQ	1	0,00	375,00	
917	AFASTADO AUX.DOENCA	1	13,00	1.092,00	

**Descontos**

Evento	Descrição	Qtde.	Refer.	Valor	Classificação contábil
920	IRRF - SALARIO	1	7,50	11,19	Receita Extra Despesa Extra
942	PREVIDÊNCIA - RPPS	2	22,00	530,20	Receita Extra Despesa Extra

**Contribuição Previdenciária do Segurado por Vínculo**

Vínculo	Valor
30 - Efetivos - RPPS 1 - Admitidos até 10/2011	530,20
<b>Total</b>	<b>530,20</b>

<b>Base de I.R.R.F.</b>	<b>4.820,00</b>
<b>Base de F.G.T.S.</b>	<b>0,00</b>

<b>Base de Previdência Total</b>	<b>4.820,00</b>
Base de Previdência por Vínculo	Valor
30 - Efetivos - RPPS 1 - Admitidos até 10/2011	4.820,00

**FUNDO MUNICIPAL DE SAUDE DE LIMOEIRO**

PC COMENDADOR PESTANA, 01, CENTRO. LIMOEIRO-PE

CNPJ: 10.628.610/0001-98

Mês: 07/2019

Folha Mensal

Página 21 de 42

07/01/2019 16:29:30

**Resumo Contábil****Unidade: 000024 - SAMU - CONT EMERGENCIAL**

<b>Total a Empenhar</b>	<b>39.982,59</b>	
Total de Vencimentos	29.325,79	
Salário Família	380,52	
Outras Deduções	0,00	
Horas Extras (319016)	3.134,94	
Bolsa de Estudo (339018)	0,00	
Despesa/Receita.Extra (PASEP,...)	0,00	
Sal. Maternidade	0,00	
Benefícios Assistenciais	0,00	
<b>Total Bruto</b>	<b>32.841,25</b>	
Total de Descontos	2.800,23	
Total Líquido	30.041,02	Valor Ref. a 13º Salário
FGTS a Recolher	0,00	→ Valores Sem 13º Salário

Vínculo	Qtde.	Bruto		Deduções			Líquido
		Patronal	Bruto	Salário Família	Salário Maternidade	Outras Deduções	Patronal Líquido
97 Contratados	181	7.141,34	7.141,34	380,52	0,00	0,00	6.760,82
<b>Total</b>		<b>7.141,34</b>	<b>7.141,34</b>	<b>380,52</b>	<b>0,00</b>	<b>0,00</b>	<b>6.760,82</b>

**Funcionários**

Situação	Quantidade
01 - Normal	
<b>Total</b>	
Quantidade de trabalhadores processados	

**Proventos**

Evento	Descrição	Qtde.	Refer.	Valor	Classificação contábil
001	SALARIO BASE	22	660,00	24.152,00	Salário Base
004	HORA EXTRA 50%	8	288,00	2.816,94	Hora Extra
021	INSALUBRIDADE 20%	17	340,00	3.876,40	
059	ADICIONAL NOTURNO (HORAS)	17	1.015,00	1.297,39	
074	HORA EXTRA 50% RETROATIVO	1	40,00	318,00	Hora Extra
904	SALARIO FAMILIA	9	12,00	380,52	Salário Família

**Descontos**

Evento	Descrição	Qtde.	Refer.	Valor	Classificação contábil
919	PREVIDENCIA - RGPS	22	181,00	2.715,45	Receita Extra Despesa Extra
920	IRRF - SALARIO	4	30,00	84,78	Receita Extra Despesa Extra

**Contribuição Previdenciária do Segurado por Vínculo**

Vínculo	Valor
97 - Contratados	2.715,45
<b>Total</b>	<b>2.715,45</b>

<b>Base de I.R.R.F.</b>	<b>32.460,73</b>
<b>Base de F.G.T.S.</b>	<b>0,00</b>

<b>Base de Previdência Total</b>	<b>32.460,73</b>
Base de Previdência por Vínculo	Valor
97 - Contratados	32.460,73

**FUNDO MUNICIPAL DE SAUDE DE LIMOEIRO**

PC COMENDADOR PESTANA, 01, CENTRO. LIMOEIRO-PE

CNPJ: 10.628.610/0001-98

Mês: 07/2019

Folha Mensal

Página 22 de 48

07/01/2019 16:29:39

**Resumo Contábil****Unidade: 000025 - VIGILANCIA EPIDEMIOLOGICA - CONT EMERGENCIAL**

<b>Total a Empenhar</b>	<b>3.269,12</b>	
Total de Vencimentos	2.361,60	
Salário Família	0,00	
Outras Deduções	0,00	
Horas Extras (319016)	318,00	
Bolsa de Estudo (339018)	0,00	
Despesa/Receita.Extra (PASEP,...)	0,00	
Sal. Maternidade	0,00	
Benefícios Assistenciais	0,00	
<b>Total Bruto</b>	<b>2.679,60</b>	
Total de Descontos	223,90	
Total Líquido	2.455,70	Valor Ref. a 13º Salário
FGTS a Recolher	0,00	→ Valores Sem 13º Salário

Vínculo	Qtde.	Bruto		Deduções			Líquido
		Patronal	Bruto	Salário Família	Salário Maternidade	Outras Deduções	Patronal Líquido
97 Contratados	1	589,52	0,00	0,00	0,00	589,52	
<b>Total</b>		<b>589,52</b>	<b>0,00</b>	<b>0,00</b>	<b>0,00</b>	<b>589,52</b>	

**Funcionários**

Situação	Quantidade
01 - Normal	
<b>Total</b>	
Quantidade de trabalhadores processados	

**Proventos**

Evento	Descrição	Qtde.	Refer.	Valor	Classificação contábil
001	SALARIO BASE	2	60,00	1.968,00	Salário Base
004	HORA EXTRA 50%	1	40,00	318,00	Hora Extra
021	INSALUBRIDADE 20%	2	40,00	393,60	

**Descontos**

Evento	Descrição	Qtde.	Refer.	Valor	Classificação contábil
042	ASSEMULPE	1	1,00	9,54	Receita Extra Despesa Extra
919	PREVIDENCIA - RGPS	2	16,00	214,36	Receita Extra Despesa Extra

**Contribuição Previdenciária do Segurado por Vínculo**

Vínculo	Valor
97 - Contratados	214,36
<b>Total</b>	<b>214,36</b>

<b>Base de I.R.R.F.</b>	<b>2.679,60</b>
<b>Base de F.G.T.S.</b>	<b>0,00</b>

<b>Base de Previdência Total</b>	<b>2.679,60</b>
Base de Previdência por Vínculo	Valor
97 - Contratados	2.679,60

**FUNDO MUNICIPAL DE SAUDE DE LIMOEIRO**

PC COMENDADOR PESTANA, 01, CENTRO. LIMOEIRO-PE

CNPJ: 10.628.610/0001-98

Mês: 07/2019

Folha Mensal

Página 23 de 48

07/01/2019 16:29:39

**Resumo Contábil****Unidade: 000026 - CENTRO DE ESPECIALIDADES ODONTOLOGICA - CONTRATO EMERGENCIAL**

<b>Total a Empenhar</b>	<b>47.659,95</b>	
Total de Vencimentos	39.808,80	
Salário Família	31,71	
Outras Deduções	0,00	
Horas Extras (319016)	0,00	
Bolsa de Estudo (339018)	0,00	
Despesa/Receita.Extra (PASEP,...)	0,00	
Sal. Maternidade	0,00	
Benefícios Assistenciais	0,00	
<b>Total Bruto</b>	<b>39.840,51</b>	
Total de Descontos	3.356,37	
Total Líquido	36.484,14	Valor Ref. a 13º Salário
FGTS a Recolher	0,00	→ Valores Sem 13º Salário

Vínculo	Qtde.	Bruto		Deduções			Líquido
		Patronal	Bruto	Salário Família	Salário Maternidade	Outras Deduções	Patronal Líquido
97 Contratados	155	7.819,44	7.819,44	31,71	0,00	0,00	7.787,73
<b>Total</b>		<b>7.819,44</b>	<b>7.819,44</b>	<b>31,71</b>	<b>0,00</b>	<b>0,00</b>	<b>7.787,73</b>

**Funcionários**

Situação	Quantidade
01 - Normal	
<b>Total</b>	<b>155</b>
Quantidade de trabalhadores processados	

**Proventos**

Evento	Descrição	Qtde.	Refer.	Valor	Classificação contábil
001	SALARIO BASE	18	540,00	29.778,00	Salário Base
021	INSALUBRIDADE 20%	17	340,00	5.764,80	
063	PMAQ	17	0,00	4.266,00	
904	SALARIO FAMILIA	1	1,00	31,71	Salário Família

**Descontos**

Evento	Descrição	Qtde.	Refer.	Valor	Classificação contábil
919	PREVIDENCIA - RGPS	18	155,00	3.120,60	Receita Extra Despesa Extra
920	IRRF - SALARIO	11	82,50	235,77	Receita Extra Despesa Extra

**Contribuição Previdenciária do Segurado por Vínculo**

Vínculo	Valor
97 - Contratados	3.120,60
<b>Total</b>	<b>3.120,60</b>

<b>Base de I.R.R.F.</b>	<b>35.542,80</b>
<b>Base de F.G.T.S.</b>	<b>0,00</b>

<b>Base de Previdência Total</b>	<b>35.542,80</b>
Base de Previdência por Vínculo	Valor
97 - Contratados	35.542,80

**FUNDO MUNICIPAL DE SAUDE DE LIMOEIRO**

PC COMENDADOR PESTANA, 01, CENTRO. LIMOEIRO-PE

CNPJ: 10.628.610/0001-98

Mês: 07/2019

Folha Mensal

Página 24 de 48

07/01/2019 16:29:30

**Resumo Contábil****Unidade: 000027 - RESIDENCIA TERAPEUTICA - COMISSONADO**

<b>Total a Empenhar</b>	<b>1.952,00</b>	
Total de Vencimentos	1.600,00	
Salário Família	0,00	
Outras Deduções	0,00	
Horas Extras (319016)	0,00	
Bolsa de Estudo (339018)	0,00	
Despesa/Receita.Extra (PASEP,...)	0,00	
Sal. Maternidade	0,00	
Benefícios Assistenciais	0,00	
Total Bruto	1.600,00	
Total de Descontos	128,00	
Total Líquido	1.472,00	Valor Ref. a 13º Salário
FGTS a Recolher	0,00	→ Valores Sem 13º Salário

Vínculo	Qtde.	Bruto		Deduções			Líquido	
		Patronal	Bruto	Salário Família	Salário Maternidade	Outras Deduções	Patronal	Líquido
35 Comissionados	8	352,00	0,00	0,00	0,00	352,00	0,00	
<b>Total</b>		<b>352,00</b>	<b>0,00</b>	<b>0,00</b>	<b>0,00</b>	<b>352,00</b>	<b>0,00</b>	

**Funcionários**

Situação	Quantidade
01 - Normal	
Total	
Quantidade de trabalhadores processados	

**Proventos**

Evento	Descrição	Qtde.	Refer.	Valor	Classificação contábil
002	CARGO COMISSONADO	1	30,00	1.600,00	Salário Base

**Descontos**

Evento	Descrição	Qtde.	Refer.	Valor	Classificação contábil
919	PREVIDENCIA - RGPS	1	8,00	128,00	Receita Extra Despesa Extra

**Contribuição Previdenciária do Segurado por Vínculo**

Vínculo	Valor
35 - Comissionados	128,00
<b>Total</b>	<b>128,00</b>

<b>Base de I.R.R.F.</b>	<b>1.600,00</b>
<b>Base de F.G.T.S.</b>	<b>0,00</b>

<b>Base de Previdência Total</b>	<b>1.600,00</b>
Base de Previdência por Vínculo	Valor
35 - Comissionados	1.600,00

**FUNDO MUNICIPAL DE SAUDE DE LIMOEIRO**

PC COMENDADOR PESTANA, 01, CENTRO. LIMOEIRO-PE

CNPJ: 10.628.610/0001-98

Mês: 07/2019

Folha Mensal

Página 25 de 48

07/01/2019 16:20:30

**Resumo Contábil****Unidade: 000028 - CAPSAD III - CONT EMERGENCIAL**

<b>Total a Empenhar</b>	<b>45.995,37</b>	
Total de Vencimentos	37.467,19	
Salário Família	285,39	
Outras Deduções	0,00	
Horas Extras (319016)	0,00	
Bolsa de Estudo (339018)	0,00	
Despesa/Receita.Extra (PASEP,...)	0,00	
Sal. Maternidade	0,00	
Benefícios Assistenciais	0,00	
<b>Total Bruto</b>	<b>37.752,58</b>	
Total de Descontos	3.234,97	
Total Líquido	34.517,61	Valor Ref. a 13º Salário
FGTS a Recolher	0,00	→ Valores Sem 13º Salário

Vínculo	Qtde.	Bruto		Deduções			Líquido
		Patronal	Bruto	Salário Família	Salário Maternidade	Outras Deduções	Patronal Líquido
97 Contratados	2		8.242,79	285,39	0,00	0,00	7.957,40
<b>Total</b>			<b>8.242,79</b>	<b>285,39</b>	<b>0,00</b>	<b>0,00</b>	<b>7.957,40</b>

**Funcionários**

Situação	Quantidade
01 - Normal	
<b>Total</b>	
Quantidade de trabalhadores processados	

**Proventos**

Evento	Descrição	Qtde.	Refer.	Valor	Classificação contábil
001	SALARIO BASE	26	780,00	30.664,00	Salário Base
021	INSALUBRIDADE 20%	26	520,00	6.132,80	
059	ADICIONAL NOTURNO (HORAS)	11	532,00	670,39	
904	SALARIO FAMILIA	6	9,00	285,39	Salário Família

**Descontos**

Evento	Descrição	Qtde.	Refer.	Valor	Classificação contábil
042	ASSEMULPE	2	2,00	19,08	Receita Extra Despesa Extra
919	PREVIDENCIA - RGPS	26	213,00	3.136,03	Receita Extra Despesa Extra
920	IRRF - SALARIO	1	15,00	79,86	Receita Extra Despesa Extra

**Contribuição Previdenciária do Segurado por Vínculo**

Vínculo	Valor
97 - Contratados	3.136,03
<b>Total</b>	<b>3.136,03</b>

<b>Base de I.R.R.F.</b>	<b>37.467,19</b>
<b>Base de F.G.T.S.</b>	<b>0,00</b>

<b>Base de Previdência Total</b>	<b>37.467,19</b>
Base de Previdência por Vínculo	Valor
97 - Contratados	37.467,19

**FUNDO MUNICIPAL DE SAUDE DE LIMOEIRO**

PC COMENDADOR PESTANA, 01, CENTRO. LIMOEIRO-PE

CNPJ: 10.628.610/0001-98

Mês: 07/2019

Folha Mensal

Página 26 de 48

07/01/2019 16:20:30

**Resumo Contábil****Unidade: 000029 - UNIDADE DE ACOLHIMENTO - CONTRATO EMERGENCIAL**

<b>Total a Empenhar</b>	<b>20.368,18</b>	
Total de Vencimentos	16.659,72	
Salário Família	190,26	
Outras Deduções	0,00	
Horas Extras (319016)	0,00	
Bolsa de Estudo (339018)	0,00	
Despesa/Receita.Extra (PASEP,...)	0,00	
Sal. Maternidade	0,00	
Benefícios Assistenciais	0,00	
<b>Total Bruto</b>	<b>16.849,98</b>	
Total de Descontos	1.279,31	
Total Líquido	15.570,67	Valor Ref. a 13º Salário
FGTS a Recolher	0,00	→ Valores Sem 13º Salário

Vínculo	Qtde.	Bruto		Deduções			Líquido
		Patronal	Bruto	Salário Família	Salário Maternidade	Outras Deduções	Patronal Líquido
97 Contratados	96	3.518,20	3.518,20	190,26	0,00	0,00	3.327,94
<b>Total</b>		<b>3.518,20</b>	<b>3.518,20</b>	<b>190,26</b>	<b>0,00</b>	<b>0,00</b>	<b>3.327,94</b>

**Funcionários**

Situação	Quantidade
01 - Normal	
11 - Rescisão de contrato de trabalho sem justa causa por iniciativa do empregador ou exoneração de ofício de servidor de cargo efetivo ou exoneração de cargo em comissão	
<b>Total</b>	
Quantidade de trabalhadores processados	

**Proventos**

Evento	Descrição	Qtde.	Refer.	Valor	Classificação contábil
001	SALARIO BASE	12	349,00	12.436,20	Salário Base
021	INSALUBRIDADE 20%	12	240,00	2.487,24	
059	ADICIONAL NOTURNO (HORAS)	7	378,00	400,68	
904	SALARIO FAMILIA	3	6,00	190,26	Salário Família
907	FERIAS PROPORCIONAIS	1	0,00	667,80	
913	13o. SALARIO PROPORCIONAL	1	7,00	667,80	

**Descontos**

Evento	Descrição	Qtde.	Refer.	Valor	Classificação contábil
919	PREVIDENCIA - RGPS	12	96,00	1.225,89	Receita Extra Despesa Extra
922	PREVIDÊNCIA 13º SALARIO - RGPS	1	8,00	53,42	Receita Extra Despesa Extra

**Contribuição Previdenciária do Segurado por Vínculo**

Vínculo	Valor
97 - Contratados	1.279,31
<b>Total</b>	<b>1.279,31</b>

<b>Base de I.R.R.F.</b>	<b>16.659,72</b>
<b>Base de F.G.T.S.</b>	<b>0,00</b>

<b>Base de Previdência Total</b>	<b>15.991,92</b>
Base de Previdência por Vínculo	Valor
97 - Contratados	15.991,92

**FUNDO MUNICIPAL DE SAUDE DE LIMOEIRO**

PC COMENDADOR PESTANA, 01, CENTRO. LIMOEIRO-PE

CNPJ: 10.628.610/0001-98

Mês: 07/2019

Folha Mensal

Página 27 de 48

07/01/2019 16:29:30

**Resumo Contábil****Unidade: 000030 - PROGRAMA AGENTES COMUNITARIOS DE SAUD - CONTRATO EMERGENCIAL**

<b>Total a Empenhar</b>	<b>13.186,63</b>	
Total de Vencimentos	11.217,60	
Salário Família	95,13	
Outras Deduções	0,00	
Horas Extras (319016)	0,00	
Bolsa de Estudo (339018)	0,00	
Despesa/Receita.Extra (PASEP,...)	0,00	
Sal. Maternidade	0,00	
Benefícios Assistenciais	0,00	
<b>Total Bruto</b>	<b>11.312,73</b>	
Total de Descontos	681,38	
Total Líquido	10.631,35	Valor Ref. a 13º Salário
FGTS a Recolher	0,00	→ Valores Sem 13º Salário

Vínculo	Qtde.	Bruto		Deduções			Líquido
		Patronal	Bruto	Salário Família	Salário Maternidade	Outras Deduções	Patronal Líquido
97 Contratados	56	1.873,90	1.873,90	95,13	0,00	0,00	1.778,77
<b>Total</b>		<b>1.873,90</b>	<b>1.873,90</b>	<b>95,13</b>	<b>0,00</b>	<b>0,00</b>	<b>1.778,77</b>

**Funcionários**

Situação	Quantidade
01 - Normal	
<b>Total</b>	
Quantidade de trabalhadores processados	

**Proventos**

Evento	Descrição	Qtde.	Refer.	Valor	Classificação contábil
001	SALARIO BASE	7	210,00	7.098,00	Salário Base
021	INSALUBRIDADE 20%	7	140,00	1.419,60	
063	PMAQ	6	0,00	2.700,00	
904	SALARIO FAMILIA	2	3,00	95,13	Salário Família

**Descontos**

Evento	Descrição	Qtde.	Refer.	Valor	Classificação contábil
919	PREVIDENCIA - RGPS	7	56,00	681,38	Receita Extra Despesa Extra

**Contribuição Previdenciária do Segurado por Vínculo**

Vínculo	Valor
97 - Contratados	681,38
<b>Total</b>	<b>681,38</b>

<b>Base de I.R.R.F.</b>	<b>8.517,60</b>
<b>Base de F.G.T.S.</b>	<b>0,00</b>

<b>Base de Previdência Total</b>	<b>8.517,60</b>
Base de Previdência por Vínculo	Valor
97 - Contratados	8.517,60

**FUNDO MUNICIPAL DE SAUDE DE LIMOEIRO**

PC COMENDADOR PESTANA, 01, CENTRO. LIMOEIRO-PE

CNPJ: 10.628.610/0001-98

Mês: 07/2019

Folha Mensal

Página 28 de 48

07/01/2019 16:29:30

**Resumo Contábil****Unidade: 000031 - NUCLEO DE APOIO A SAUDE DA FAMILIA - CONTRATO EMERGENCIAL**

<b>Total a Empenhar</b>	<b>57.856,77</b>	
Total de Vencimentos	47.134,80	
Salário Família	0,00	
Outras Deduções	0,00	
Horas Extras (319016)	1.235,50	
Bolsa de Estudo (339018)	0,00	
Despesa/Receita.Extra (PASEP,...)	0,00	
Sal. Maternidade	0,00	
Benefícios Assistenciais	0,00	
<b>Total Bruto</b>	<b>48.370,30</b>	
Total de Descontos	4.227,33	
Total Líquido	44.142,97	Valor Ref. a 13º Salário
FGTS a Recolher	0,00	→ Valores Sem 13º Salário

Vínculo	Qtde.	Bruto		Deduções			Líquido	
		Patronal	Bruto	Salário Família	Salário Maternidade	Outras Deduções	Patronal	Líquido
97 Contratados	162		9.486,47	0,00	0,00	0,00		9.486,47
<b>Total</b>			<b>9.486,47</b>	<b>0,00</b>	<b>0,00</b>	<b>0,00</b>		<b>9.486,47</b>

**Funcionários**

Situação	Quantidade
01 - Normal	
<b>Total</b>	
Quantidade de trabalhadores processados	

**Proventos**

Evento	Descrição	Qtde.	Refer.	Valor	Classificação contábil
001	SALARIO BASE	18	540,00	36.654,00	Salário Base
004	HORA EXTRA 50%	1	40,00	700,00	Hora Extra
021	INSALUBRIDADE 20%	13	260,00	5.230,80	
063	PMAQ	14	0,00	5.250,00	
074	HORA EXTRA 50% RETROATIVO	1	30,36	535,50	Hora Extra

**Descontos**

Evento	Descrição	Qtde.	Refer.	Valor	Classificação contábil
919	PREVIDENCIA - RGPS	18	162,00	3.922,08	Receita Extra Despesa Extra
920	IRRF - SALARIO	16	127,50	305,25	Receita Extra Despesa Extra

**Contribuição Previdenciária do Segurado por Vínculo**

Vínculo	Valor
97 - Contratados	3.922,08
<b>Total</b>	<b>3.922,08</b>

<b>Base de I.R.R.F.</b>	<b>43.120,30</b>
<b>Base de F.G.T.S.</b>	<b>0,00</b>

<b>Base de Previdência Total</b>	<b>43.120,30</b>
Base de Previdência por Vínculo	Valor
97 - Contratados	43.120,30

# FUNDO MUNICIPAL DE SAUDE DE LIMOEIRO

PC COMENDADOR PESTANA, 01, CENTRO. LIMOEIRO-PE

CNPJ: 10.628.610/0001-98

Mês: 07/2019

Folha Mensal

Página 29 de 48

07/01/2019 16:20:30

## Resumo Contábil

Unidade: 000032 - AGENTES DE COMBATE AS ENDEMIAS

<b>Total a Empenhar</b>	<b>19.506,67</b>	
Total de Vencimentos	15.607,44	
Salário Família	0,00	
Outras Deduções	0,00	
Horas Extras (319016)	381,60	
Bolsa de Estudo (339018)	0,00	
Despesa/Receita.Extra (PASEP,...)	0,00	
Sal. Maternidade	0,00	
Benefícios Assistenciais	0,00	
<b>Total Bruto</b>	<b>15.989,04</b>	
Total de Descontos	1.309,00	
Total Líquido	14.680,04	Valor Ref. a 13º Salário
FGTS a Recolher	0,00	→ Valores Sem 13º Salário

Vínculo	Qtde.	Bruto		Deduções			Líquido	
		Patronal	Bruto	Salário Família	Salário Maternidade	Outras Deduções	Patronal	Líquido
97 Contratados	6		3.517,63	0,00	0,00	0,00	3.517,63	
<b>Total</b>			<b>3.517,63</b>	<b>0,00</b>	<b>0,00</b>	<b>0,00</b>	<b>3.517,63</b>	

### Funcionários

Situação	Quantidade
01 - Normal	
<b>Total</b>	
Quantidade de trabalhadores processados	

### Proventos

Evento	Descrição	Qtde.	Refer.	Valor	Classificação contábil
001	SALARIO BASE	13	390,00	12.402,00	Salário Base
004	HORA EXTRA 50%	3	48,00	381,60	Hora Extra
021	INSALUBRIDADE 20%	9	180,00	1.717,20	
022	INSALUBRIDADE 40%	4	160,00	1.526,40	

### Descontos

Evento	Descrição	Qtde.	Refer.	Valor	Classificação contábil
017	FALTAS (DIAS)	1	6,00	38,16	Valor já descontado do Bruto
019	CARTÃO BCSUL	1	0,00	29,93	Receita Extra Despesa Extra
919	PREVIDENCIA - RGPS	13	104,00	1.279,07	Receita Extra Despesa Extra

### Contribuição Previdenciária do Segurado por Vínculo

Vínculo	Valor
97 - Contratados	1.279,07
<b>Total</b>	<b>1.279,07</b>

<b>Base de I.R.R.F.</b>	<b>15.989,04</b>	<b>Base de Previdência Total</b>	<b>15.989,04</b>
<b>Base de F.G.T.S.</b>	<b>0,00</b>	Base de Previdência por Vínculo	Valor
		97 - Contratados	15.989,04

**FUNDO MUNICIPAL DE SAUDE DE LIMOEIRO**

PC COMENDADOR PESTANA, 01, CENTRO. LIMOEIRO-PE

CNPJ: 10.628.610/0001-98

Mês: 07/2019

Folha Mensal

Página 30 de 40

07/01/2019 16:29:30

**Resumo Contábil****Unidade: 000033 - CENTRO DE ESPECIALIDADE REABILITACAO - EFETIVOS**

<b>Total a Empenhar</b>	<b>17.420,54</b>	
Total de Vencimentos	15.272,00	
Salário Família	63,42	
Outras Deduções	0,00	
Horas Extras (319016)	0,00	
Bolsa de Estudo (339018)	0,00	
Despesa/Receita.Extra (PASEP,...)	0,00	
Sal. Maternidade	0,00	
Benefícios Assistenciais	0,00	
<b>Total Bruto</b>	<b>15.335,42</b>	
Total de Descontos	2.414,82	
Total Líquido	12.920,60	Valor Ref. a 13º Salário
FGTS a Recolher	0,00	→ Valores Sem 13º Salário

Vínculo	Qtde.	Bruto		Deduções			Líquido
		Patronal	Bruto	Salário Família	Salário Maternidade	Outras Deduções	Patronal Líquido
30 Efetivos - RPPS 1 - Admitidos até 10/2011	6		288,00	0,00	0,00	0,00	288,00
31 Efetivos - RPPS 2 - Admitidos após 11/2011	6		1.797,12	63,42	0,00	0,00	1.733,70
<b>Total</b>			<b>2.085,12</b>	<b>63,42</b>	<b>0,00</b>	<b>0,00</b>	<b>2.021,70</b>

**Funcionários**

Situação	Quantidade
01 - Normal	
97 - Afastamento sem vencimento/sem remuneração	
<b>Total</b>	
Quantidade de trabalhadores processados	

**Proventos**

Evento	Descrição	Qtde.	Refer.	Valor	Classificação contábil
001	SALARIO BASE	7	210,00	6.720,00	Salário Base
007	QUINQUENIO 5%	2	10,00	96,00	
018	COMPLEMENTO SALARIAL	4	0,00	5.472,00	
021	INSALUBRIDADE 20%	7	140,00	1.344,00	
904	SALARIO FAMILIA	1	2,00	63,42	Salário Família
908	1/3 FERIAS	3	90,00	1.640,00	

**Descontos**

Evento	Descrição	Qtde.	Refer.	Valor	Classificação contábil
006	EMPRESTIMO CONSIG. CEF	2	6,00	827,88	Receita Extra Despesa Extra
920	IRRF - SALARIO	4	30,00	87,42	Receita Extra Despesa Extra
942	PREVIDÊNCIA - RPPS	7	77,00	1.499,52	Receita Extra Despesa Extra

**Contribuição Previdenciária do Segurado por Vínculo**

Vínculo	Valor
30 - Efetivos - RPPS 1 - Admitidos até 10/2011	264,00
31 - Efetivos - RPPS 2 - Admitidos após 11/2011	1.235,52
<b>Total</b>	<b>1.499,52</b>

<b>Base de I.R.R.F.</b>	<b>13.632,00</b>
<b>Base de F.G.T.S.</b>	<b>0,00</b>

<b>Base de Previdência Total</b>	<b>13.632,00</b>
Base de Previdência por Vínculo	Valor
30 - Efetivos - RPPS 1 - Admitidos até 10/2011	2.400,00
31 - Efetivos - RPPS 2 - Admitidos após 11/2011	11.232,00

**FUNDO MUNICIPAL DE SAUDE DE LIMOEIRO**

PC COMENDADOR PESTANA, 01, CENTRO. LIMOEIRO-PE

CNPJ: 10.628.610/0001-98

Mês: 07/2019

Folha Mensal

Página 31 de 44

07/01/2019 16:29:30

**Resumo Contábil****Unidade: 000034 - CENTRAL DE REGULAÇÃO - COMISSONADO**

<b>Total a Empenhar</b>	<b>9.089,00</b>	
Total de Vencimentos	7.450,00	
Salário Família	0,00	
Outras Deduções	0,00	
Horas Extras (319016)	0,00	
Bolsa de Estudo (339018)	0,00	
Despesa/Receita.Extra (PASEP,...)	0,00	
Sal. Maternidade	0,00	
Benefícios Assistenciais	0,00	
<b>Total Bruto</b>	<b>7.450,00</b>	
Total de Descontos	850,27	
Total Líquido	6.599,73	Valor Ref. a 13º Salário
FGTS a Recolher	0,00	→ Valores Sem 13º Salário

Vínculo	Qtde.	Bruto		Deduções			Líquido	
		Patronal	Bruto	Salário Família	Salário Maternidade	Outras Deduções	Patronal Líquido	Líquido
35 Comissionados	28	1.639,00	1.639,00	0,00	0,00	0,00	1.639,00	1.639,00
<b>Total</b>		<b>1.639,00</b>	<b>1.639,00</b>	<b>0,00</b>	<b>0,00</b>	<b>0,00</b>	<b>1.639,00</b>	<b>1.639,00</b>

**Funcionários**

Situação	Quantidade
01 - Normal	
<b>Total</b>	
Quantidade de trabalhadores processados	

**Proventos**

Evento	Descrição	Qtde.	Refer.	Valor	Classificação contábil
001	SALARIO BASE	1	30,00	2.300,00	Salário Base
002	CARGO COMISSONADO	2	60,00	3.200,00	Salário Base
032	GRATIFICAÇÃO 50%	2	100,00	1.950,00	

**Descontos**

Evento	Descrição	Qtde.	Refer.	Valor	Classificação contábil
919	PREVIDENCIA - RGPS	3	28,00	723,50	Receita Extra Despesa Extra
920	IRRF - SALARIO	2	22,50	126,77	Receita Extra Despesa Extra

**Contribuição Previdenciária do Segurado por Vínculo**

Vínculo	Valor
35 - Comissionados	723,50
<b>Total</b>	<b>723,50</b>

<b>Base de I.R.R.F.</b>	<b>7.450,00</b>	<b>Base de Previdência Total</b>	<b>7.450,00</b>
<b>Base de F.G.T.S.</b>	<b>0,00</b>	Base de Previdência por Vínculo	Valor
		35 - Comissionados	7.450,00

**FUNDO MUNICIPAL DE SAUDE DE LIMOEIRO**

PC COMENDADOR PESTANA, 01, CENTRO. LIMOEIRO-PE

CNPJ: 10.628.610/0001-98

Mês: 07/2019

Folha Mensal

Página 32 de 42

07/01/2019 16:20

**Resumo Contábil****Unidade: 000035 - CENTRAL DE REGULAÇÃO - EFETIVOS**

<b>Total a Empenhar</b>	<b>20.245,81</b>	
Total de Vencimentos	17.191,96	
Salário Família	95,13	
Outras Deduções	0,00	
Horas Extras (319016)	636,00	
Bolsa de Estudo (339018)	0,00	
Despesa/Receita.Extra (PASEP,...)	0,00	
Sal. Maternidade	0,00	
Benefícios Assistenciais	0,00	
<b>Total Bruto</b>	<b>17.923,09</b>	
Total de Descontos	3.368,62	
Total Líquido	14.554,47	Valor Ref. a 13º Salário
FGTS a Recolher	91,58	→ Valores Sem 13º Salário

Vínculo	Qtde.	Bruto		Deduções			Líquido
		Patronal	Bruto	Salário Família	Salário Maternidade	Outras Deduções	Patronal Líquido
04 Celetista	146		251,86	0,00	0,00	0,00	251,86
30 Efetivos - RPPS 1 - Admitidos até 10/2011	146		1.608,56	95,13	0,00	0,00	1.513,43
31 Efetivos - RPPS 2 - Admitidos após 11/2011	146		370,72	0,00	0,00	0,00	370,72
<b>Total</b>			<b>2.231,14</b>	<b>95,13</b>	<b>0,00</b>	<b>0,00</b>	<b>2.136,01</b>

**Funcionários**

Situação	Quantidade
01 - Normal	
Total	
Quantidade de trabalhadores processados	

**Proventos**

Evento	Descrição	Qtde.	Refer.	Valor	Classificação contábil
001	SALARIO BASE	12	360,00	11.826,80	Salário Base
004	HORA EXTRA 50%	2	80,00	636,00	Hora Extra
007	QUINQUENIO 5%	5	25,00	257,44	
009	QUINQUENIO 15%	2	30,00	323,40	
021	INSALUBRIDADE 20%	4	80,00	764,40	
039	INCORPORAÇÃO	1	0,00	68,00	
040	ESTABILIDADE FINANCEIRA	1	0,00	180,00	
041	ABONO DE PERMANENCIA	1	11,00	129,28	
043	RISCO DE VIDA 30%	1	30,00	398,04	
057	COMP CARGO COMISSIONADO	1	0,00	1.363,00	
904	SALARIO FAMILIA	2	3,00	95,13	Salário Família
908	1/3 FERIAS	2	60,00	832,20	
954	LICENCA-PRÊMIO	1	30,00	1.049,40	

**Descontos**

Evento	Descrição	Qtde.	Refer.	Valor	Classificação contábil
006	EMPRESTIMO CONSIG. CEF	4	146,00	1.020,14	Receita Extra Despesa Extra
042	ASSEMULPE	4	4,00	38,16	Receita Extra Despesa Extra
044	AGMATASPE	1	0,00	33,17	Receita Extra Despesa Extra
049	EMPRESTIMO CONSIG. CEF II	1	0,00	30,79	Receita Extra Despesa Extra
052	EMPRESTIMO CONSIG. CEF V	3	0,00	425,44	Receita Extra Despesa Extra
919	PREVIDENCIA - RGPS	1	8,00	91,58	Receita Extra Despesa Extra
942	PREVIDÊNCIA - RPPS	12	132,00	1.729,34	Receita Extra Despesa Extra

**Contribuição Previdenciária do Segurado por Vínculo**

Vínculo	Valor
04 - Celetista	91,58
30 - Efetivos - RPPS 1 - Admitidos até 10/2011	1.474,47
31 - Efetivos - RPPS 2 - Admitidos após 11/2011	254,87
<b>Total</b>	<b>1.820,92</b>

 Assinado Digitalmente por: LUIZ CARLOS FERREIRA FILHO, JOSE CRISTOVAM DA SILVA FILHO  
 Assessor: https://eic.tee.pe.gov.br/epp/validadaoc.seam  
 CPF: 010.879.207-41  
 04-9124-6536963a74c

# FUNDO MUNICIPAL DE SAUDE DE LIMOEIRO

PC COMENDADOR PESTANA, 01, CENTRO. LIMOEIRO-PE

CNPJ: 10.628.610/0001-98

Mês: 07/2019

Folha Mensal

Página 33 de 42

07/01/2019 16:20:30

## Resumo Contábil

Unidade: 000035 - CENTRAL DE REGULAÇÃO - EFETIVOS

Base de I.R.R.F.	16.866,48
Base de F.G.T.S.	1.144,80

<b>Base de Previdência Total</b>	<b>16.866,48</b>
Base de Previdência por Vínculo	
04 - Celetista	1.144,80
30 - Efetivos - RPPS 1 - Admitidos até 10/2011	13.440,00
31 - Efetivos - RPPS 2 - Admitidos após 11/2011	2.281,68

Assinado digitalmente por: LUIZ CARLOS BARROS DA SILVA, JOAO LUIS FERREIRA FILHO, JOSE CRISTOVAM DA SILVA FILHO  
Data e hora de emissão: 07/01/2019 16:20:30  
Assinatura: https://brasil.gov.br/pt-br/epi/validarDoc.seam Código do documento: c1d08675-e2c7-4794-9f2a-c5c36963a74c

**FUNDO MUNICIPAL DE SAUDE DE LIMOEIRO**

PC COMENDADOR PESTANA, 01, CENTRO. LIMOEIRO-PE

CNPJ: 10.628.610/0001-98

Mês: 07/2019

Folha Mensal

Página 34 de 42

07/01/2019 16:29:30

**Resumo Contábil****Unidade: 000036 - POLICLINICA - COMISSONADO**

<b>Total a Empenhar</b>	<b>4.919,04</b>	
Total de Vencimentos	4.032,00	
Salário Família	0,00	
Outras Deduções	0,00	
Horas Extras (319016)	0,00	
Bolsa de Estudo (339018)	0,00	
Despesa/Receita.Extra (PASEP,...)	0,00	
Sal. Maternidade	0,00	
Benefícios Assistenciais	0,00	
<b>Total Bruto</b>	<b>4.032,00</b>	
Total de Descontos	626,99	
Total Líquido	3.405,01	Valor Ref. a 13º Salário
FGTS a Recolher	0,00	→ Valores Sem 13º Salário

Vínculo	Qtde.	Bruto		Deduções			Líquido	
		Patronal	Bruto	Salário Família	Salário Maternidade	Outras Deduções	Patronal Líquido	Líquido
35 Comissionados	11	887,04		0,00	0,00	0,00	887,04	
<b>Total</b>		<b>887,04</b>		<b>0,00</b>	<b>0,00</b>	<b>0,00</b>	<b>887,04</b>	

**Funcionários**

Situação	Quantidade
01 - Normal	
<b>Total</b>	
Quantidade de trabalhadores processados	

**Proventos**

Evento	Descrição	Qtde.	Refer.	Valor	Classificação contábil
001	SALARIO BASE	1	30,00	3.360,00	Salário Base
021	INSALUBRIDADE 20%	1	20,00	672,00	

**Descontos**

Evento	Descrição	Qtde.	Refer.	Valor	Classificação contábil
919	PREVIDENCIA - RGPS	1	11,00	443,52	Receita Extra Despesa Extra
920	IRRF - SALARIO	1	15,00	183,47	Receita Extra Despesa Extra

**Contribuição Previdenciária do Segurado por Vínculo**

Vínculo	Valor
35 - Comissionados	443,52
<b>Total</b>	<b>443,52</b>

<b>Base de I.R.R.F.</b>	<b>4.032,00</b>	<b>Base de Previdência Total</b>	<b>4.032,00</b>
<b>Base de F.G.T.S.</b>	<b>0,00</b>	Base de Previdência por Vínculo	Valor
		35 - Comissionados	4.032,00

**FUNDO MUNICIPAL DE SAUDE DE LIMOEIRO**

PC COMENDADOR PESTANA, 01, CENTRO. LIMOEIRO-PE

CNPJ: 10.628.610/0001-98

Mês: 07/2019

Folha Mensal

Página 35 de 48

07/01/2019 16:29:30

**Resumo Contábil****Unidade: 000037 - POLICLINICA - CONTRATO EMERGENCIAL**

<b>Total a Empenhar</b>	<b>1.163,88</b>	
Total de Vencimentos	954,00	
Salário Família	0,00	
Outras Deduções	0,00	
Horas Extras (319016)	0,00	
Bolsa de Estudo (339018)	0,00	
Despesa/Receita.Extra (PASEP,...)	0,00	
Sal. Maternidade	0,00	
Benefícios Assistenciais	0,00	
Total Bruto	954,00	
Total de Descontos	76,32	
Total Líquido	877,68	Valor Ref. a 13º Salário
FGTS a Recolher	0,00	→ Valores Sem 13º Salário

Vínculo	Qtde.	Bruto		Deduções			Líquido	
		Patronal	Bruto	Salário Família	Salário Maternidade	Outras Deduções	Patronal	Líquido
97 Contratados	8	209,88		0,00	0,00	0,00	209,88	209,88
<b>Total</b>		<b>209,88</b>		<b>0,00</b>	<b>0,00</b>	<b>0,00</b>	<b>209,88</b>	<b>209,88</b>

**Funcionários**

Situação	Quantidade
01 - Normal	
Total	
Quantidade de trabalhadores processados	

**Proventos**

Evento	Descrição	Qtde.	Refer.	Valor	Classificação contábil
001	SALARIO BASE	1	30,00	954,00	Salário Base

**Descontos**

Evento	Descrição	Qtde.	Refer.	Valor	Classificação contábil
919	PREVIDENCIA - RGPS	1	8,00	76,32	Receita Extra Despesa Extra

**Contribuição Previdenciária do Segurado por Vínculo**

Vínculo	Valor
97 - Contratados	76,32
<b>Total</b>	<b>76,32</b>

<b>Base de I.R.R.F.</b>	<b>954,00</b>
<b>Base de F.G.T.S.</b>	<b>0,00</b>

<b>Base de Previdência Total</b>	<b>954,00</b>
Base de Previdência por Vínculo	Valor
97 - Contratados	954,00

**FUNDO MUNICIPAL DE SAUDE DE LIMOEIRO**

PC COMENDADOR PESTANA, 01, CENTRO. LIMOEIRO-PE

CNPJ: 10.628.610/0001-98

Mês: 07/2019

Folha Mensal

Página 36 de 40

07/01/2019 16:20:30

**Resumo Contábil****Unidade: 000038 - POLICLINICA - EFETIVOS**

<b>Total a Empenhar</b>	<b>16.607,11</b>	
Total de Vencimentos	14.347,20	
Salário Família	31,71	
Outras Deduções	0,00	
Horas Extras (319016)	318,00	
Bolsa de Estudo (339018)	0,00	
Despesa/Receita.Extra (PASEP,...)	0,00	
Sal. Maternidade	0,00	
Benefícios Assistenciais	0,00	
<b>Total Bruto</b>	<b>14.696,91</b>	
Total de Descontos	3.451,09	
Total Líquido	11.245,82	Valor Ref. a 13º Salário
FGTS a Recolher	0,00	→ Valores Sem 13º Salário

Vínculo	Qtde.	Bruto		Deduções			Líquido
		Patronal	Bruto	Salário Família	Salário Maternidade	Outras Deduções	Patronal Líquido
30 Efetivos - RPPS 1 - Admitidos até 10/2011	149		1.308,66	0,00	0,00	0,00	1.308,66
31 Efetivos - RPPS 2 - Admitidos após 11/2011	149		601,54	31,71	0,00	0,00	569,83
<b>Total</b>			<b>1.910,20</b>	<b>31,71</b>	<b>0,00</b>	<b>0,00</b>	<b>1.878,49</b>

**Funcionários**

Situação	Quantidade
01 - Normal	
<b>Total</b>	
Quantidade de trabalhadores processados	

**Proventos**

Evento	Descrição	Qtde.	Refer.	Valor	Classificação contábil
001	SALARIO BASE	11	330,00	10.524,00	Salário Base
004	HORA EXTRA 50%	1	40,00	318,00	Hora Extra
007	QUINQUENIO 5%	4	20,00	191,40	
008	QUINQUENIO 10%	3	30,00	286,80	
021	INSALUBRIDADE 20%	11	220,00	2.104,80	
904	SALARIO FAMILIA	1	1,00	31,71	Salário Família
954	LICENCA-PRÊMIO	1	30,00	1.240,20	

**Descontos**

Evento	Descrição	Qtde.	Refer.	Valor	Classificação contábil
006	EMPRESTIMO CONSIG. CEF	6	149,00	1.084,15	Receita Extra Despesa Extra
042	ASSEMULPE	3	3,00	28,62	Receita Extra Despesa Extra
049	EMPRESTIMO CONSIG. CEF II	1	0,00	260,22	Receita Extra Despesa Extra
050	EMPRESTIMO CONSIG. CEF III	1	0,00	37,08	Receita Extra Despesa Extra
052	EMPRESTIMO CONSIG. CEF V	3	0,00	427,88	Receita Extra Despesa Extra
942	PREVIDÊNCIA - RPPS	12	132,00	1.613,14	Receita Extra Despesa Extra

**Contribuição Previdenciária do Segurado por Vínculo**

Vínculo	Valor
30 - Efetivos - RPPS 1 - Admitidos até 10/2011	1.199,60
31 - Efetivos - RPPS 2 - Admitidos após 11/2011	413,54
<b>Total</b>	<b>1.613,14</b>

<b>Base de I.R.R.F.</b>	<b>14.665,20</b>
<b>Base de F.G.T.S.</b>	<b>0,00</b>

<b>Base de Previdência Total</b>	<b>14.665,20</b>
Base de Previdência por Vínculo	Valor
30 - Efetivos - RPPS 1 - Admitidos até 10/2011	10.905,60
31 - Efetivos - RPPS 2 - Admitidos após 11/2011	3.759,60

**FUNDO MUNICIPAL DE SAUDE DE LIMOEIRO**

PC COMENDADOR PESTANA, 01, CENTRO. LIMOEIRO-PE

CNPJ: 10.628.610/0001-98

Mês: 07/2019

Folha Mensal

Página 37 de 40

07/01/2019 16:20:30

**Resumo Contábil****Unidade: 000039 - CENTRO DE ESPECIALIDADES ODONTOLOGICA - EFETIVOS**

<b>Total a Empenhar</b>	<b>17.873,92</b>	
Total de Vencimentos	16.065,22	
Salário Família	31,71	
Outras Deduções	0,00	
Horas Extras (319016)	0,00	
Bolsa de Estudo (339018)	0,00	
Despesa/Receita.Extra (PASEP,...)	0,00	
Sal. Maternidade	0,00	
Benefícios Assistenciais	0,00	
<b>Total Bruto</b>	<b>16.096,93</b>	
Total de Descontos	2.765,54	
Total Líquido	13.331,39	Valor Ref. a 13º Salário
FGTS a Recolher	0,00	→ Valores Sem 13º Salário

Vínculo	Qtde.	Bruto		Deduções			Líquido
		Patronal	Bruto	Salário Família	Salário Maternidade	Outras Deduções	Patronal Líquido
30 Efetivos - RPPS 1 - Admitidos até 10/2011	187		1.776,99	31,71	0,00	0,00	1.745,28
<b>Total</b>			<b>1.776,99</b>	<b>31,71</b>	<b>0,00</b>	<b>0,00</b>	<b>1.745,28</b>

**Funcionários**

Situação	Quantidade
01 - Normal	
97 - Afastamento sem vencimento/sem remuneração	
<b>Total</b>	
Quantidade de trabalhadores processados	

**Proventos**

Evento	Descrição	Qtde.	Refer.	Valor	Classificação contábil
001	SALARIO BASE	10	300,00	9.588,00	Salário Base
007	QUINQUENIO 5%	2	10,00	95,70	
008	QUINQUENIO 10%	4	40,00	384,00	
010	QUINQUENIO 20%	1	20,00	190,80	
018	COMPLEMENTO SALARIAL	2	0,00	2.736,00	
021	INSALUBRIDADE 20%	9	180,00	1.725,60	
041	ABONO DE PERMANENCIA	1	11,00	146,92	
063	PMAQ	3	0,00	726,00	
904	SALARIO FAMILIA	1	1,00	31,71	Salário Família
908	1/3 FERIAS	1	30,00	384,00	
954	LICENCA-PRÊMIO	1	30,00	1.240,20	

**Descontos**

Evento	Descrição	Qtde.	Refer.	Valor	Classificação contábil
006	EMPRESTIMO CONSIG. CEF	3	187,00	745,00	Receita Extra Despesa Extra
017	FALTAS (DIAS)	1	180,00	1.152,00	Valor já descontado do Bruto
019	CARTÃO BCSUL	1	0,00	15,00	Receita Extra Despesa Extra
042	ASSEMULPE	1	1,00	9,54	Receita Extra Despesa Extra
049	EMPRESTIMO CONSIG. CEF II	2	95,00	58,63	Receita Extra Despesa Extra
050	EMPRESTIMO CONSIG. CEF III	2	84,00	74,21	Receita Extra Despesa Extra
052	EMPRESTIMO CONSIG. CEF V	1	0,00	20,07	Receita Extra Despesa Extra
053	EMPRESTIMO CONSIG. CEF VI	1	0,00	150,55	Receita Extra Despesa Extra
920	IRRF - SALARIO	2	15,00	63,64	Receita Extra Despesa Extra
942	PREVIDÊNCIA - RPPS	10	110,00	1.628,90	Receita Extra Despesa Extra

**Contribuição Previdenciária do Segurado por Vínculo**

Vínculo	Valor
30 - Efetivos - RPPS 1 - Admitidos até 10/2011	1.628,90
<b>Total</b>	<b>1.628,90</b>

<b>Base de I.R.R.F.</b>	<b>14.808,30</b>	<b>Base de Previdência Total</b>	<b>14.808,30</b>
<b>Base de F.G.T.S.</b>	<b>0,00</b>	Base de Previdência por Vínculo	Valor

# FUNDO MUNICIPAL DE SAUDE DE LIMOEIRO

PC COMENDADOR PESTANA, 01, CENTRO. LIMOEIRO-PE

CNPJ: 10.628.610/0001-98

Mês: 07/2019  
Folha Mensal

Página 38 de 42

07/01/2019 16:20:30

## Resumo Contábil

Unidade: 000039 - CENTRO DE ESPECIALIDADES ODONTOLOGICA - EFETIVOS

30 - Efetivos - RPPS 1 - Admitidos até 10/2011

14.800,00

Assinado Digitalmente por: LUIZ CARLOS BARROS DA SILVA, JOAO LUIS FERREIRA FILHO, JOSE CRISTOVAM DA SILVA FILHO  
Assessoria: http://www.fcc.gov.br/pp/validaDoc.seam Código do documento: c1d08675-e2c7-4794-9f2a-c5c36963a74c

**FUNDO MUNICIPAL DE SAUDE DE LIMOEIRO**

PC COMENDADOR PESTANA, 01, CENTRO. LIMOEIRO-PE

CNPJ: 10.628.610/0001-98

Mês: 07/2019

Folha Mensal

Página 39 de 40

07/01/2019 16:20:30

**Resumo Contábil****Unidade: 000040 - CENTRO DE ESPECIALIDADES ODONTOLOGICA - COMISSONADO**

<b>Total a Empenhar</b>	<b>2.806,00</b>	
Total de Vencimentos	2.300,00	
Salário Família	0,00	
Outras Deduções	0,00	
Horas Extras (319016)	0,00	
Bolsa de Estudo (339018)	0,00	
Despesa/Receita.Extra (PASEP,...)	0,00	
Sal. Maternidade	0,00	
Benefícios Assistenciais	0,00	
Total Bruto	2.300,00	
Total de Descontos	221,17	
Total Líquido	2.078,83	Valor Ref. a 13º Salário
FGTS a Recolher	0,00	→ Valores Sem 13º Salário

Vínculo	Qtde.	Bruto		Deduções			Líquido	
		Patronal	Bruto	Salário Família	Salário Maternidade	Outras Deduções	Patronal	Líquido
35 Comissionados	9	506,00	506,00	0,00	0,00	0,00	506,00	506,00
<b>Total</b>		<b>506,00</b>	<b>506,00</b>	<b>0,00</b>	<b>0,00</b>	<b>0,00</b>	<b>506,00</b>	<b>506,00</b>

**Funcionários**

Situação	Quantidade
01 - Normal	
Total	
Quantidade de trabalhadores processados	

**Proventos**

Evento	Descrição	Qtde.	Refer.	Valor	Classificação contábil
002	CARGO COMISSONADO	1	30,00	2.300,00	Salário Base

**Descontos**

Evento	Descrição	Qtde.	Refer.	Valor	Classificação contábil
919	PREVIDENCIA - RGPS	1	9,00	207,00	Receita Extra Despesa Extra
920	IRRF - SALARIO	1	7,50	14,17	Receita Extra Despesa Extra

**Contribuição Previdenciária do Segurado por Vínculo**

Vínculo	Valor
35 - Comissionados	207,00
<b>Total</b>	<b>207,00</b>

<b>Base de I.R.R.F.</b>	<b>2.300,00</b>	<b>Base de Previdência Total</b>	<b>2.300,00</b>
<b>Base de F.G.T.S.</b>	<b>0,00</b>	Base de Previdência por Vínculo	Valor
		35 - Comissionados	2.300,00

**FUNDO MUNICIPAL DE SAUDE DE LIMOEIRO**

PC COMENDADOR PESTANA, 01, CENTRO. LIMOEIRO-PE

CNPJ: 10.628.610/0001-98

Mês: 07/2019

Folha Mensal

Página 40 de 44

07/01/2019 16:29:30

**Resumo Contábil****Unidade: 000041 - UNIDADE BASICA DE SAUDE - CELETISTA**

<b>Total a Empenhar</b>	<b>1.488,24</b>	
Total de Vencimentos	1.144,80	
Salário Família	0,00	
Outras Deduções	0,00	
Horas Extras (319016)	0,00	
Bolsa de Estudo (339018)	0,00	
Despesa/Receita.Extra (PASEP,...)	0,00	
Sal. Maternidade	0,00	
Benefícios Assistenciais	0,00	
<b>Total Bruto</b>	<b>1.144,80</b>	
Total de Descontos	101,12	
Total Líquido	1.043,68	Valor Ref. a 13º Salário
FGTS a Recolher	91,58	→ Valores Sem 13º Salário

Vínculo	Qtde.	Bruto		Deduções			Líquido
		Patronal	Bruto	Salário Família	Salário Maternidade	Outras Deduções	Patronal Líquido
04 Celetista	1		251,86	0,00	0,00	0,00	251,86
<b>Total</b>			<b>251,86</b>	<b>0,00</b>	<b>0,00</b>	<b>0,00</b>	<b>251,86</b>

**Funcionários**

Situação	Quantidade
01 - Normal	
<b>Total</b>	
Quantidade de trabalhadores processados	

**Proventos**

Evento	Descrição	Qtde.	Refer.	Valor	Classificação contábil
001	SALARIO BASE	1	30,00	954,00	Salário Base
021	INSALUBRIDADE 20%	1	20,00	190,80	

**Descontos**

Evento	Descrição	Qtde.	Refer.	Valor	Classificação contábil
042	ASSEMULPE	1	1,00	9,54	Receita Extra Despesa Extra
919	PREVIDENCIA - RGPS	1	8,00	91,58	Receita Extra Despesa Extra

**Contribuição Previdenciária do Segurado por Vínculo**

Vínculo	Valor
04 - Celetista	91,58
<b>Total</b>	<b>91,58</b>

<b>Base de I.R.R.F.</b>	<b>1.144,80</b>	<b>Base de Previdência Total</b>	<b>1.144,80</b>
<b>Base de F.G.T.S.</b>	<b>1.144,80</b>	Base de Previdência por Vínculo	Valor
		04 - Celetista	1.144,80

**FUNDO MUNICIPAL DE SAUDE DE LIMOEIRO**

PC COMENDADOR PESTANA, 01, CENTRO. LIMOEIRO-PE

CNPJ: 10.628.610/0001-98

Mês: 07/2019

Folha Mensal

Página 41 de 44

07/01/2019 16:29:30

**Resumo Contábil****Unidade: 000042 - UNIDADE BASICA DE SAUDE - COMISSONADO**

<b>Total a Empenhar</b>	<b>24.869,10</b>	
Total de Vencimentos	21.480,00	
Salário Família	0,00	
Outras Deduções	0,00	
Horas Extras (319016)	0,00	
Bolsa de Estudo (339018)	0,00	
Despesa/Receita.Extra (PASEP,...)	0,00	
Sal. Maternidade	0,00	
Benefícios Assistenciais	0,00	
<b>Total Bruto</b>	<b>21.480,00</b>	
Total de Descontos	2.443,20	
Total Líquido	19.036,80	Valor Ref. a 13º Salário
FGTS a Recolher	0,00	→ Valores Sem 13º Salário

Vínculo	Qtde.	Bruto		Deduções			Líquido	
		Patronal	Bruto	Salário Família	Salário Maternidade	Outras Deduções	Patronal Líquido	Líquido
35 Comissionados	42	3.389,10	3.389,10	0,00	0,00	0,00	3.389,10	3.389,10
<b>Total</b>		<b>3.389,10</b>	<b>3.389,10</b>	<b>0,00</b>	<b>0,00</b>	<b>0,00</b>	<b>3.389,10</b>	<b>3.389,10</b>

**Funcionários**

Situação	Quantidade
01 - Normal	
<b>Total</b>	
Quantidade de trabalhadores processados	

**Proventos**

Evento	Descrição	Qtde.	Refer.	Valor	Classificação contábil
002	CARGO COMISSONADO	4	120,00	14.600,00	Salário Base
063	PMAQ	4	0,00	6.075,00	
075	GRATIFICAÇÃO	1	35,00	805,00	

**Descontos**

Evento	Descrição	Qtde.	Refer.	Valor	Classificação contábil
919	PREVIDENCIA - RGPS	4	42,00	1.648,55	Receita Extra Despesa Extra
920	IRRF - SALARIO	4	60,00	794,65	Receita Extra Despesa Extra

**Contribuição Previdenciária do Segurado por Vínculo**

Vínculo	Valor
35 - Comissionados	1.648,55
<b>Total</b>	<b>1.648,55</b>

<b>Base de I.R.R.F.</b>	<b>15.405,00</b>
<b>Base de F.G.T.S.</b>	<b>0,00</b>

<b>Base de Previdência Total</b>	<b>15.405,00</b>
Base de Previdência por Vínculo	Valor
35 - Comissionados	15.405,00

**FUNDO MUNICIPAL DE SAUDE DE LIMOEIRO**

PC COMENDADOR PESTANA, 01, CENTRO. LIMOEIRO-PE

CNPJ: 10.628.610/0001-98

Mês: 07/2019

Folha Mensal

Página 42 de 44

07/01/2019 16:20:30

**Resumo Contábil****Unidade: 000043 - CENTRO DE TESTAGEM E AMOSTRA - COMISSONADO**

<b>Total a Empenhar</b>	<b>3.416,00</b>	
Total de Vencimentos	2.800,00	
Salário Família	0,00	
Outras Deduções	0,00	
Horas Extras (319016)	0,00	
Bolsa de Estudo (339018)	0,00	
Despesa/Receita.Extra (PASEP,...)	0,00	
Sal. Maternidade	0,00	
Benefícios Assistenciais	0,00	
<b>Total Bruto</b>	<b>2.800,00</b>	
Total de Descontos	300,30	
Total Líquido	2.499,70	Valor Ref. a 13º Salário
FGTS a Recolher	0,00	→ Valores Sem 13º Salário

Vínculo	Qtde.	Bruto		Deduções			Líquido	
		Patronal	Bruto	Salário Família	Salário Maternidade	Outras Deduções	Patronal Líquido	Líquido
35 Comissionados	9	616,00	616,00	0,00	0,00	0,00	616,00	616,00
<b>Total</b>		<b>616,00</b>	<b>616,00</b>	<b>0,00</b>	<b>0,00</b>	<b>0,00</b>	<b>616,00</b>	<b>616,00</b>

**Funcionários**

Situação	Quantidade
01 - Normal	
<b>Total</b>	
Quantidade de trabalhadores processados	

**Proventos**

Evento	Descrição	Qtde.	Refer.	Valor	Classificação contábil
001	SALARIO BASE	1	30,00	2.800,00	Salário Base

**Descontos**

Evento	Descrição	Qtde.	Refer.	Valor	Classificação contábil
919	PREVIDENCIA - RGPS	1	9,00	252,00	Receita Extra Despesa Extra
920	IRRF - SALARIO	1	7,50	48,30	Receita Extra Despesa Extra

**Contribuição Previdenciária do Segurado por Vínculo**

Vínculo	Valor
35 - Comissionados	252,00
<b>Total</b>	<b>252,00</b>

<b>Base de I.R.R.F.</b>	<b>2.800,00</b>	<b>Base de Previdência Total</b>	<b>2.800,00</b>
<b>Base de F.G.T.S.</b>	<b>0,00</b>	Base de Previdência por Vínculo	Valor
		35 - Comissionados	2.800,00

**FUNDO MUNICIPAL DE SAUDE DE LIMOEIRO**

PC COMENDADOR PESTANA, 01, CENTRO. LIMOEIRO-PE

CNPJ: 10.628.610/0001-98

Mês: 07/2019

Folha Mensal

Página 43 de 44

07/01/2019 16:20:30

**Resumo Contábil****Unidade: 000044 - CENTRO DE ESPECIALIDADE REABILITACAO - CONTRATO EMERGENCIAL**

<b>Total a Empenhar</b>	<b>52.186,22</b>	
Total de Vencimentos	42.723,60	
Salário Família	63,42	
Outras Deduções	0,00	
Horas Extras (319016)	0,00	
Bolsa de Estudo (339018)	0,00	
Despesa/Receita.Extra (PASEP,...)	0,00	
Sal. Maternidade	0,00	
Benefícios Assistenciais	0,00	
<b>Total Bruto</b>	<b>42.787,02</b>	
Total de Descontos	4.205,29	
Total Líquido	38.581,73	Valor Ref. a 13º Salário
FGTS a Recolher	0,00	→ Valores Sem 13º Salário

Vínculo	Qtde.	Bruto		Deduções			Líquido
		Patronal	Bruto	Salário Família	Salário Maternidade	Outras Deduções	Patronal Líquido
97 Contratados	167	9.399,20	63,42	0,00	0,00	9.335,72	
<b>Total</b>		<b>9.399,20</b>	<b>63,42</b>	<b>0,00</b>	<b>0,00</b>	<b>9.335,72</b>	

**Funcionários**

Situação	Quantidade
01 - Normal	
<b>Total</b>	
Quantidade de trabalhadores processados	

**Proventos**

Evento	Descrição	Qtde.	Refer.	Valor	Classificação contábil
001	SALARIO BASE	19	570,00	35.762,00	Salário Base
021	INSALUBRIDADE 20%	18	360,00	6.961,60	
904	SALARIO FAMILIA	2	2,00	63,42	Salário Família

**Descontos**

Evento	Descrição	Qtde.	Refer.	Valor	Classificação contábil
919	PREVIDENCIA - RGPS	19	167,00	3.795,88	Receita Extra Despesa Extra
920	IRRF - SALARIO	15	112,50	409,41	Receita Extra Despesa Extra

**Contribuição Previdenciária do Segurado por Vínculo**

Vínculo	Valor
97 - Contratados	3.795,88
<b>Total</b>	<b>3.795,88</b>

<b>Base de I.R.R.F.</b>	<b>42.723,60</b>	<b>Base de Previdência Total</b>	<b>42.723,60</b>
<b>Base de F.G.T.S.</b>	<b>0,00</b>	Base de Previdência por Vínculo	Valor
		97 - Contratados	42.723,60

**FUNDO MUNICIPAL DE SAUDE DE LIMOEIRO**

PC COMENDADOR PESTANA, 01, CENTRO. LIMOEIRO-PE

CNPJ: 10.628.610/0001-98

Mês: 07/2019

Folha Mensal

Página 44 de 44

07/01/2019 16:29:30

**Resumo Contábil****Unidade: 000045 - VIGILANCIA EPIDEMIOLOGICA - COMISSONADO**

<b>Total a Empenhar</b>	<b>6.100,00</b>	
Total de Vencimentos	5.000,00	
Salário Família	0,00	
Outras Deduções	0,00	
Horas Extras (319016)	0,00	
Bolsa de Estudo (339018)	0,00	
Despesa/Receita.Extra (PASEP,...)	0,00	
Sal. Maternidade	0,00	
Benefícios Assistenciais	0,00	
<b>Total Bruto</b>	<b>5.000,00</b>	
Total de Descontos	872,46	
Total Líquido	4.127,54	Valor Ref. a 13º Salário
FGTS a Recolher	0,00	→ Valores Sem 13º Salário

Vínculo	Qtde.	Bruto		Deduções			Líquido	
		Patronal	Bruto	Salário Família	Salário Maternidade	Outras Deduções	Patronal	Líquido
35 Comissionados	11	1.100,00	0,00	0,00	0,00	0,00	1.100,00	
<b>Total</b>		<b>1.100,00</b>	<b>0,00</b>	<b>0,00</b>	<b>0,00</b>	<b>0,00</b>	<b>1.100,00</b>	

**Funcionários**

Situação	Quantidade
01 - Normal	
<b>Total</b>	
Quantidade de trabalhadores processados	

**Proventos**

Evento	Descrição	Qtde.	Refer.	Valor	Classificação contábil
002	CARGO COMISSONADO	1	30,00	5.000,00	Salário Base

**Descontos**

Evento	Descrição	Qtde.	Refer.	Valor	Classificação contábil
919	PREVIDENCIA - RGPS	1	11,00	550,00	Receita Extra Despesa Extra
920	IRRF - SALARIO	1	22,50	322,46	Receita Extra Despesa Extra

**Contribuição Previdenciária do Segurado por Vínculo**

Vínculo	Valor
35 - Comissionados	550,00
<b>Total</b>	<b>550,00</b>

<b>Base de I.R.R.F.</b>	<b>5.000,00</b>
<b>Base de F.G.T.S.</b>	<b>0,00</b>

<b>Base de Previdência Total</b>	<b>5.000,00</b>
Base de Previdência por Vínculo	Valor
35 - Comissionados	5.000,00

**FUNDO MUNICIPAL DE SAUDE DE LIMOEIRO**

PC COMENDADOR PESTANA, 01, CENTRO. LIMOEIRO-PE

CNPJ: 10.628.610/0001-98

Mês: 07/2019

Folha Mensal

Página 45 de 48

07/01/2019 16:20:30

**Resumo Contábil****Unidade: 000046 - VIGILANCIA AMBIENTAL - COMISSONADO**

<b>Total a Empenhar</b>	<b>3.647,80</b>	
Total de Vencimentos	2.990,00	
Salário Família	0,00	
Outras Deduções	0,00	
Horas Extras (319016)	0,00	
Bolsa de Estudo (339018)	0,00	
Despesa/Receita.Extra (PASEP,...)	0,00	
Sal. Maternidade	0,00	
Benefícios Assistenciais	0,00	
Total Bruto	2.990,00	
Total de Descontos	385,68	
Total Líquido	2.604,32	Valor Ref. a 13º Salário
FGTS a Recolher	0,00	→ Valores Sem 13º Salário

Vínculo	Qtde.	Bruto		Deduções			Líquido	
		Patronal	Bruto	Salário Família	Salário Maternidade	Outras Deduções	Patronal Líquido	Líquido
35 Comissionados	11		657,80	0,00	0,00	0,00	657,80	657,80
<b>Total</b>			<b>657,80</b>	<b>0,00</b>	<b>0,00</b>	<b>0,00</b>	<b>657,80</b>	<b>657,80</b>

**Funcionários**

Situação	Quantidade
01 - Normal	
Total	
Quantidade de trabalhadores processados	

**Proventos**

Evento	Descrição	Qtde.	Refer.	Valor	Classificação contábil
002	CARGO COMISSONADO	1	30,00	2.300,00	Salário Base
075	GRATIFICAÇÃO	1	30,00	690,00	

**Descontos**

Evento	Descrição	Qtde.	Refer.	Valor	Classificação contábil
919	PREVIDENCIA - RGPS	1	11,00	328,90	Receita Extra Despesa Extra
920	IRRF - SALARIO	1	7,50	56,78	Receita Extra Despesa Extra

**Contribuição Previdenciária do Segurado por Vínculo**

Vínculo	Valor
35 - Comissionados	328,90
<b>Total</b>	<b>328,90</b>

<b>Base de I.R.R.F.</b>	<b>2.990,00</b>
<b>Base de F.G.T.S.</b>	<b>0,00</b>

<b>Base de Previdência Total</b>	<b>2.990,00</b>
Base de Previdência por Vínculo	Valor
35 - Comissionados	2.990,00

**FUNDO MUNICIPAL DE SAUDE DE LIMOEIRO**

PC COMENDADOR PESTANA, 01, CENTRO. LIMOEIRO-PE

CNPJ: 10.628.610/0001-98

Mês: 07/2019

Folha Mensal

Página 46 de 48

07/01/2019 16:20:33

**Resumo Contábil****Unidade: 000047 - VIGILANCIA SANITARIA - COMISSIONADO**

<b>Total a Empenhar</b>	<b>7.435,90</b>	
Total de Vencimentos	6.095,00	
Salário Família	0,00	
Outras Deduções	0,00	
Horas Extras (319016)	0,00	
Bolsa de Estudo (339018)	0,00	
Despesa/Receita.Extra (PASEP,...)	0,00	
Sal. Maternidade	0,00	
Benefícios Assistenciais	0,00	
<b>Total Bruto</b>	<b>6.095,00</b>	
Total de Descontos	777,47	
Total Líquido	5.317,53	Valor Ref. a 13º Salário
FGTS a Recolher	0,00	→ Valores Sem 13º Salário

Vínculo	Qtde.	Bruto		Deduções			Líquido	
		Patronal	Bruto	Salário Família	Salário Maternidade	Outras Deduções	Patronal	Líquido
35 Comissionados	22		1.340,90	0,00	0,00	0,00	1.340,90	
<b>Total</b>			<b>1.340,90</b>	<b>0,00</b>	<b>0,00</b>	<b>0,00</b>	<b>1.340,90</b>	

**Funcionários**

Situação	Quantidade
01 - Normal	
<b>Total</b>	
Quantidade de trabalhadores processados	

**Proventos**

Evento	Descrição	Qtde.	Refer.	Valor	Classificação contábil
001	SALARIO BASE	1	30,00	2.300,00	Salário Base
002	CARGO COMISSIONADO	1	30,00	2.300,00	Salário Base
075	GRATIFICAÇÃO	2	65,00	1.495,00	

**Descontos**

Evento	Descrição	Qtde.	Refer.	Valor	Classificação contábil
919	PREVIDENCIA - RGPS	2	22,00	670,45	Receita Extra Despesa Extra
920	IRRF - SALARIO	2	15,00	107,02	Receita Extra Despesa Extra

**Contribuição Previdenciária do Segurado por Vínculo**

Vínculo	Valor
35 - Comissionados	670,45
<b>Total</b>	<b>670,45</b>

<b>Base de I.R.R.F.</b>	<b>6.095,00</b>	<b>Base de Previdência Total</b>	<b>6.095,00</b>
<b>Base de F.G.T.S.</b>	<b>0,00</b>	Base de Previdência por Vínculo	Valor
		35 - Comissionados	6.095,00

**FUNDO MUNICIPAL DE SAUDE DE LIMOEIRO**

PC COMENDADOR PESTANA, 01, CENTRO. LIMOEIRO-PE

CNPJ: 10.628.610/0001-98

Mês: 07/2019

Folha Mensal

Página 47 de 48

07/01/2019 16:20:30

**Resumo Contábil****Unidade: 000048 - SAMU - COMISSIONADO**

<b>Total a Empenhar</b>	<b>3.674,20</b>	
Total de Vencimentos	3.061,34	
Salário Família	0,00	
Outras Deduções	0,00	
Horas Extras (319016)	0,00	
Bolsa de Estudo (339018)	0,00	
Despesa/Receita.Extra (PASEP,...)	0,00	
Sal. Maternidade	0,00	
Benefícios Assistenciais	0,00	
<b>Total Bruto</b>	<b>3.061,34</b>	
Total de Descontos	267,85	
Total Líquido	2.793,49	Valor Ref. a 13º Salário
FGTS a Recolher	0,00	→ Valores Sem 13º Salário

Vínculo	Qtde.	Bruto		Deduções			Líquido	
		Patronal	Bruto	Salário Família	Salário Maternidade	Outras Deduções	Patronal Líquido	Líquido
35 Comissionados	17	612,86	0,00	0,00	0,00	0,00	612,86	612,86
<b>Total</b>		<b>612,86</b>	<b>0,00</b>	<b>0,00</b>	<b>0,00</b>	<b>0,00</b>	<b>612,86</b>	<b>612,86</b>

**Funcionários**

Situação	Quantidade
01 - Normal	
11 - Rescisão de contrato de trabalho sem justa causa por iniciativa do empregador ou exoneração de ofício de servidor de cargo efetivo ou exoneração de cargo em comissão	
<b>Total</b>	
Quantidade de trabalhadores processados	

**Proventos**

Evento	Descrição	Qtde.	Refer.	Valor	Classificação contábil
002	CARGO COMISSIONADO	2	32,00	1.706,66	Salário Base
032	GRATIFICAÇÃO 50%	2	100,00	803,56	
907	FERIAS PROPORCIONAIS	1	0,00	275,56	
913	13o. SALARIO PROPORCIONAL	1	2,00	275,56	

**Descontos**

Evento	Descrição	Qtde.	Refer.	Valor	Classificação contábil
919	PREVIDENCIA - RGPS	2	17,00	224,81	Receita Extra Despesa Extra
920	IRRF - SALARIO	1	7,50	21,00	Receita Extra Despesa Extra
922	PREVIDÊNCIA 13º SALARIO - RGPS	1	8,00	22,04	Receita Extra Despesa Extra

**Contribuição Previdenciária do Segurado por Vínculo**

Vínculo	Valor
35 - Comissionados	246,85
<b>Total</b>	<b>246,85</b>

<b>Base de I.R.R.F.</b>	<b>3.061,34</b>	<b>Base de Previdência Total</b>	<b>2.785,78</b>
<b>Base de F.G.T.S.</b>	<b>0,00</b>	Base de Previdência por Vínculo	Valor
		35 - Comissionados	2.785,78

**FUNDO MUNICIPAL DE SAUDE DE LIMOEIRO**

PC COMENDADOR PESTANA, 01, CENTRO. LIMOEIRO-PE

CNPJ: 10.628.610/0001-98

Mês: 07/2019

Folha Mensal

Página 48 de 48

07/01/2019 16:20:30

**Resumo Contábil****Unidade: 000049 - CENTRO DE ESPECIALIDADE REABILITACAO - COMISSONADO**

<b>Total a Empenhar</b>	<b>2.928,00</b>	
Total de Vencimentos	2.400,00	
Salário Família	0,00	
Outras Deduções	0,00	
Horas Extras (319016)	0,00	
Bolsa de Estudo (339018)	0,00	
Despesa/Receita.Extra (PASEP,...)	0,00	
Sal. Maternidade	0,00	
Benefícios Assistenciais	0,00	
<b>Total Bruto</b>	<b>2.400,00</b>	
Total de Descontos	222,78	
Total Líquido	2.177,22	Valor Ref. a 13º Salário
FGTS a Recolher	0,00	→ Valores Sem 13º Salário

Vínculo	Qtde.	Bruto		Deduções			Líquido	
		Patronal	Bruto	Salário Família	Salário Maternidade	Outras Deduções	Patronal Líquido	Líquido
35 Comissionados	9	528,00	528,00	0,00	0,00	0,00	528,00	528,00
<b>Total</b>		<b>528,00</b>	<b>528,00</b>	<b>0,00</b>	<b>0,00</b>	<b>0,00</b>	<b>528,00</b>	<b>528,00</b>

**Funcionários**

Situação	Quantidade
01 - Normal	
<b>Total</b>	
Quantidade de trabalhadores processados	

**Proventos**

Evento	Descrição	Qtde.	Refer.	Valor	Classificação contábil
002	CARGO COMISSONADO	1	30,00	1.600,00	Salário Base
032	GRATIFICAÇÃO 50%	1	50,00	800,00	

**Descontos**

Evento	Descrição	Qtde.	Refer.	Valor	Classificação contábil
919	PREVIDENCIA - RGPS	1	9,00	216,00	Receita Extra Despesa Extra
920	IRRF - SALARIO	1	7,50	6,78	Receita Extra Despesa Extra

**Contribuição Previdenciária do Segurado por Vínculo**

Vínculo	Valor
35 - Comissionados	216,00
<b>Total</b>	<b>216,00</b>

<b>Base de I.R.R.F.</b>	<b>2.400,00</b>	<b>Base de Previdência Total</b>	<b>2.400,00</b>
<b>Base de F.G.T.S.</b>	<b>0,00</b>	Base de Previdência por Vínculo	Valor
		35 - Comissionados	2.400,00

**FUNDO MUNICIPAL DE SAUDE DE LIMOEIRO**

PC COMENDADOR PESTANA, 01, CENTRO. LIMOEIRO-PE

CNPJ: 10.628.610/0001-98

Mês: 07/2019

Folha Mensal

Página 49 de 49

07/01/2019 16:29:39

**Resumo Contábil****Unidade: 000055 - CENTRO DE TESTAGEM E AMOSTRA - CONTRATO**

<b>Total a Empenhar</b>	<b>6.877,67</b>	
Total de Vencimentos	5.611,44	
Salário Família	31,71	
Outras Deduções	0,00	
Horas Extras (319016)	0,00	
Bolsa de Estudo (339018)	0,00	
Despesa/Receita.Extra (PASEP,...)	0,00	
Sal. Maternidade	0,00	
Benefícios Assistenciais	0,00	
<b>Total Bruto</b>	<b>5.643,15</b>	
Total de Descontos	643,47	
Total Líquido	4.999,68	Valor Ref. a 13º Salário
FGTS a Recolher	0,00	→ Valores Sem 13º Salário

Vínculo	Qtde.	Bruto		Deduções			Líquido
		Patronal	Bruto	Salário Família	Salário Maternidade	Outras Deduções	Patronal Líquido
97 Contratados	6		1.234,52	31,71	0,00	0,00	1.202,81
<b>Total</b>			<b>1.234,52</b>	<b>31,71</b>	<b>0,00</b>	<b>0,00</b>	<b>1.202,81</b>

**Funcionários**

Situação	Quantidade
01 - Normal	
<b>Total</b>	
Quantidade de trabalhadores processados	

**Proventos**

Evento	Descrição	Qtde.	Refer.	Valor	Classificação contábil
001	SALARIO BASE	3	90,00	4.708,00	Salário Base
021	INSALUBRIDADE 20%	3	60,00	941,60	
904	SALARIO FAMILIA	1	1,00	31,71	Salário Família

**Descontos**

Evento	Descrição	Qtde.	Refer.	Valor	Classificação contábil
017	FALTAS (DIAS)	1	6,00	38,16	Valor já descontado do Bruto
919	PREVIDENCIA - RGPS	3	27,00	549,71	Receita Extra Despesa Extra
920	IRRF - SALARIO	1	15,00	93,76	Receita Extra Despesa Extra

**Contribuição Previdenciária do Segurado por Vínculo**

Vínculo	Valor
97 - Contratados	549,71
<b>Total</b>	<b>549,71</b>

<b>Base de I.R.R.F.</b>	<b>5.611,44</b>	<b>Base de Previdência Total</b>	<b>5.611,44</b>
<b>Base de F.G.T.S.</b>	<b>0,00</b>	Base de Previdência por Vínculo	Valor
		97 - Contratados	5.611,44

# FUNDO MUNICIPAL DE SAÚDE DE LIMOEIRO

10.628.610/0001-98

PC COMENDADOR PESTANA 01 CENTRO LIMOEIRO PE 55700-000

Fone: (81) 3628-9700

07/01/2019  
Página 1 de 48

## Resumo Analítico Agosto de 2018

Cód.	T/C	Descrição	Qtd.	Vantagens	Descontos	Líquido
1		UNIDADE BASICA DE SAUDE - EFETIVOS	8	10.282,45	1.921,58	8.360,87
1	O	SALARIO BASE	7	6.684,00		
4	O	HORA EXTRA 50%	1	159,00		
7	O	QUINQUENIO 5%	4	200,10		
8	O	QUINQUENIO 10%	3	286,20		
21	O	INSALUBRIDADE 20%	6	1.146,00		
39	O	INCORPORAÇÃO	1	180,00		
57	O	COMP CARGO COMISSONADO	1	427,15		
954	O	LICENCA-PRÊMIO	1	1.200,00		
6	E	EMPRESTIMO CONSIG. CEF	1		163,11	
19	E	CARTÃO BCSUL	1		15,00	
42	E	ASSEMULPE	3		28,62	
49	E	EMPRESTIMO CONSIG. CEF II	1		119,90	
52	E	EMPRESTIMO CONSIG. CEF V	2		463,88	
942	E	PREVIDÊNCIA - RPPS	8		1.131,07	

<b>SALÁRIO-FAMÍLIA(R\$):</b>	<b>0,00</b>
<b>SALÁRIO-MATERNIDADE(R\$):</b>	<b>0,00</b>
<b>PENSÃO-ALIMENTÍCIA - VANT.(R\$)</b>	<b>0,00</b>

### RESUMO PARA EMPENHO (VALORES ORÇAMENTÁRIOS)

Cód	Descrição	Vantagens	Descontos	Líquido
1	Inativos / Pensionistas (3.1.90.01 e 3.1.90.03)	0,00	0,00	0,00
2	Contrato por Excep. Interesse Público (3.1.90.04 e 3.1.90.34)	0,00	0,00	0,00
3	Efetivos, Eletivos, Comissionados, Função de Confiança, Emprego Público (3.1.90.11 e 3.1.90.16)	10.282,45	0,00	10.282,45
	<b>TOTAL</b>	<b>10.282,45</b>	<b>0,00</b>	<b>10.282,45</b>

Documento Assinado Digitalmente por: LUIZ CARLOS BARROS DA SILVA, JOAO LUIZ FERREIRA DA SILVA FILHO, JOSE CRISTOVAM DA SILVA FILHO  
Assinado em: 07/01/2019  
Documento assinado eletronicamente por: LUIZ CARLOS BARROS DA SILVA, JOAO LUIZ FERREIRA DA SILVA FILHO, JOSE CRISTOVAM DA SILVA FILHO  
Código do documento: c1d08675-e2c7-4798-8948-5c36963a74c

# FUNDO MUNICIPAL DE SAÚDE DE LIMOEIRO

10.628.610/0001-98

PC COMENDADOR PESTANA 01 CENTRO LIMOEIRO PE 55700-000

Fone: (81) 3628-9700

07/01/2019  
Página 2 de 48

## Resumo Analítico Agosto de 2018

Cód.	T/C	Descrição	Qtd.	Vantagens	Descontos	Líquido
2		SEDE - EFETIVOS	41	55.416,50	14.835,65	40.580,85
1	O	SALARIO BASE	34	32.518,67		
4	O	HORA EXTRA 50%	7	2.106,01		
7	O	QUINQUENIO 5%	12	584,30		
8	O	QUINQUENIO 10%	2	190,80		
9	O	QUINQUENIO 15%	2	286,20		
21	O	INSALUBRIDADE 20%	28	5.353,73		
32	O	GRATIFICAÇÃO 50%	1	1.126,15		
40	O	ESTABILIDADE FINANCEIRA	1	180,00		
57	O	COMP CARGO COMMISSIONADO	4	3.129,25		
75	O	GRATIFICAÇÃO	1	738,23		
904	O	SALARIO FAMILIA	5	253,68		
908	O	1/3 FERIAS	1	647,08		
954	O	LICENCA-PRÊMIO	7	8.302,40		
6	E	EMPRESTIMO CONSIG. CEF	17		3.278,97	
17	E	FALTAS (DIAS)	1		1.200,00	
27	E	PENSÃO ALIMENTICIA	2		625,36	
42	E	ASSEMULPE	11		105,20	
45	E	SMOEPE	6		147,00	
49	E	EMPRESTIMO CONSIG. CEF II	8		618,62	
50	E	EMPRESTIMO CONSIG. CEF III	5		442,43	
51	E	EMPRESTIMO CONSIG. CEF IV	1		52,85	
52	E	EMPRESTIMO CONSIG. CEF V	11		2.166,84	
54	E	EMPRESTIMO CONSIG. SANTANDER	2		181,13	
920	E	IRRF - SALARIO	3		152,48	
942	E	PREVIDÊNCIA - RPPS	40		5.864,77	

<b>SALÁRIO-FAMÍLIA(R\$):</b>	<b>253,68</b>
<b>SALÁRIO-MATERNIDADE(R\$):</b>	<b>0,00</b>
<b>PENSÃO-ALIMENTÍCIA - VANT.(R\$)</b>	<b>0,00</b>

### RESUMO PARA EMPENHO (VALORES ORÇAMENTÁRIOS)

Cód	Descrição	Vantagens	Descontos	Líquido
1	Inativos / Pensionistas (3.1.90.01 e 3.1.90.03)	0,00	0,00	0,00
2	Contrato por Excep. Interesse Público (3.1.90.04 e 3.1.90.34)	0,00	0,00	0,00
3	Efetivos, Eletivos, Comissionados, Função de Confiança, Emprego Público (3.1.90.11 e 3.1.90.16)	55.416,50	0,00	55.416,50
	<b>TOTAL</b>	<b>55.416,50</b>	<b>0,00</b>	<b>55.416,50</b>

Documento Assinado Digitalmente por: LUIZ CARLOS BARROS DA SILVA, JOAO LUIS FERREIRA FILHO, JOSE CRISTOVAM DA SILVA BARROSA FILHO  
Assinado em: https://stf.epec.gov.br/epp/validaDoc.seam Código do documento: c1d08675-e2c7-4794-9f2a-c5c36963a74c

# FUNDO MUNICIPAL DE SAÚDE DE LIMOEIRO

10.628.610/0001-98

PC COMENDADOR PESTANA 01 CENTRO LIMOEIRO PE 55700-000

Fone: (81) 3628-9700

07/01/2019  
Página 4 de 48

## Resumo Analítico Agosto de 2018

Cód.	T/C	Descrição	Qtd.	Vantagens	Descontos	Líquido
5		CAPS III - EFETIVOS	4	9.471,20	2.185,21	7.286,00
1	O	SALARIO BASE	3	2.874,00		
18	O	COMPLEMENTO SALARIAL	1	528,00		
21	O	INSALUBRIDADE 20%	3	574,80		
57	O	COMP CARGO COMISSONADO	1	2.848,00		
908	O	1/3 FERIAS	2	941,60		
954	O	LICENCA-PRÊMIO	1	1.704,80		
6	E	EMPRESTIMO CONSIG. CEF	2		690,63	
27	E	PENSÃO ALIMENTICIA	1		89,95	
49	E	EMPRESTIMO CONSIG. CEF II	1		315,61	
920	E	IRRF - SALARIO	1		150,76	
942	E	PREVIDÊNCIA - RPPS	4		938,26	

SALÁRIO-FAMÍLIA(R\$):	0,00
SALÁRIO-MATERNIDADE(R\$):	0,00
PENSÃO-ALIMENTÍCIA - VANT.(R\$)	0,00

### RESUMO PARA EMPENHO (VALORES ORÇAMENTÁRIOS)

Cód	Descrição	Vantagens	Descontos	Líquido
1	Inativos / Pensionistas (3.1.90.01 e 3.1.90.03)	0,00	0,00	0,00
2	Contrato por Excep. Interesse Público (3.1.90.04 e 3.1.90.34)	0,00	0,00	0,00
3	Efetivos, Eletivos, Comissionados, Função de Confiança, Emprego Público (3.1.90.11 e 3.1.90.16)	9.471,20	0,00	9.471,20
	<b>TOTAL</b>	<b>9.471,20</b>	<b>0,00</b>	<b>9.471,20</b>

Documento Assinado Digitalmente por: LUIZ CARLOS BARROS DA SILVA, CPF: 05051005000, em: https://atende.pe.gov.br/epp/validaDoc.seam Código do documento: 210086757201901194-912a-c5c36963a74c

# FUNDO MUNICIPAL DE SAÚDE DE LIMOEIRO

10.628.610/0001-98

PC COMENDADOR PESTANA 01 CENTRO LIMOEIRO PE 55700-000

Fone: (81) 3628-9700

07/01/2019  
Página 6 de 48

## Resumo Analítico Agosto de 2018

Cód.	T/C	Descrição	Qtd.	Vantagens	Descontos	Líquido
7		VIGILANCIA AMBIENTAL - EFETIVOS	23	30.120,01	7.666,51	22.453,50
1	O	SALARIO BASE	23	23.322,00		
4	O	HORA EXTRA 50%	2	676,00		
21	O	INSALUBRIDADE 20%	23	4.664,40		
57	O	COMP CARGO COMISSONADO	1	703,20		
904	O	SALARIO FAMILIA	7	348,81		
908	O	1/3 FERIAS	1	405,60		
6	E	EMPRESTIMO CONSIG. CEF	9		2.145,36	
17	E	FALTAS (DIAS)	2		122,87	
42	E	ASSEMULPE	2		20,28	
46	E	AMACS	14		283,92	
49	E	EMPRESTIMO CONSIG. CEF II	3		220,35	
50	E	EMPRESTIMO CONSIG. CEF III	2		102,37	
52	E	EMPRESTIMO CONSIG. CEF V	6		1.247,75	
54	E	EMPRESTIMO CONSIG. SANTANDER	2		273,07	
55	E	SINDRAS	1		20,28	
942	E	PREVIDÊNCIA - RPPS	23		3.230,26	

<b>SALÁRIO-FAMÍLIA(R\$):</b>	<b>348,81</b>
<b>SALÁRIO-MATERNIDADE(R\$):</b>	<b>0,00</b>
<b>PENSÃO-ALIMENTÍCIA - VANT.(R\$)</b>	<b>0,00</b>

### RESUMO PARA EMPENHO (VALORES ORÇAMENTÁRIOS)

Cód	Descrição	Vantagens	Descontos	Líquido
1	Inativos / Pensionistas (3.1.90.01 e 3.1.90.03)	0,00	0,00	0,00
2	Contrato por Excep. Interesse Público (3.1.90.04 e 3.1.90.34)	0,00	0,00	0,00
3	Efetivos, Eletivos, Comissionados, Função de Confiança, Emprego Público (3.1.90.11 e 3.1.90.16)	30.120,01	0,00	30.120,01
	<b>TOTAL</b>	<b>30.120,01</b>	<b>0,00</b>	<b>30.120,01</b>

Documento Assinado Digitalmente por: LUIZ CARLOS BARROS DA SILVA, JOAO LUIS FERREIRA DA SILVA FILHO e JOSE CRISTOVAM DA SILVA FILHO  
Assinatura em: https://arquivo.pe.gov.br/epp/validaDoc.seam Código do documento: c1d08675-e2c7-4794-912a-215e2963a74c

# FUNDO MUNICIPAL DE SAÚDE DE LIMOEIRO

10.628.610/0001-98

PC COMENDADOR PESTANA 01 CENTRO LIMOEIRO PE 55700-000

Fone: (81) 3628-9700

07/01/2019  
Página 8 de 48

## Resumo Analítico Agosto de 2018

Cód.	T/C	Descrição	Qtd.	Vantagens	Descontos	Líquido
9		MEDICOS - EFETIVOS	3	3.504,00	385,44	3.118,56
1	O	SALARIO BASE	2	1.920,00		
7	O	QUINQUENIO 5%	1	48,00		
8	O	QUINQUENIO 10%	1	96,00		
21	O	INSALUBRIDADE 20%	2	384,00		
954	O	LICENCA-PRÊMIO	1	1.056,00		
942	E	PREVIDÊNCIA - RPPS	3		385,44	

**SALÁRIO-FAMÍLIA(R\$):** 0,00

**SALÁRIO-MATERNIDADE(R\$):** 0,00

**PENSÃO-ALIMENTÍCIA - VANT.(R\$)** 0,00

### RESUMO PARA EMPENHO (VALORES ORÇAMENTÁRIOS)

Cód	Descrição	Vantagens	Descontos	Líquido
1	Inativos / Pensionistas (3.1.90.01 e 3.1.90.03)	0,00	0,00	0,00
2	Contrato por Excep. Interesse Público (3.1.90.04 e 3.1.90.34)	0,00	0,00	0,00
3	Efetivos, Eletivos, Comissionados, Função de Confiança, Emprego Público (3.1.90.11 e 3.1.90.16)	3.504,00	0,00	3.504,00
	<b>TOTAL</b>	<b>3.504,00</b>	<b>0,00</b>	<b>3.504,00</b>

Documento Assinado Digitalmente por: LUIZ CARLOS BARROSO DA SILVA  
Assinado em: 07/01/2019  
Código do documento: 1008675-e2c7-4794-9f2a-c5c36963a74c

# FUNDO MUNICIPAL DE SAÚDE DE LIMOEIRO

10.628.610/0001-98

PC COMENDADOR PESTANA 01 CENTRO LIMOEIRO PE 55700-000

Fone: (81) 3628-9700

07/01/2019  
Página 9 de 48

## Resumo Analítico Agosto de 2018

Cód.	T/C	Descrição	Qtd.	Vantagens	Descontos	Líquido
10		PROGRAMA AGENTES COMUNITARIOS DE SAUD - EF	111	175.014,26	38.259,81	136.754,45
1	O	SALARIO BASE	107	108.160,00		
7	O	QUINQUENIO 5%	30	1.521,00		
21	O	INSALUBRIDADE 20%	107	21.632,00		
63	O	PMAQ	73	30.510,00		
904	O	SALARIO FAMILIA	28	1.141,56		
908	O	1/3 FERIAS	17	7.081,10		
954	O	LICENCA-PRÊMIO	4	4.968,60		
6	E	EMPRESTIMO CONSIG. CEF	50		11.160,75	
27	E	PENSÃO ALIMENTICIA	1		250,80	
42	E	ASSEMULPE	8		81,12	
46	E	AMACS	101		2.048,28	
49	E	EMPRESTIMO CONSIG. CEF II	19		2.784,43	
50	E	EMPRESTIMO CONSIG. CEF III	7		910,02	
51	E	EMPRESTIMO CONSIG. CEF IV	2		119,91	
52	E	EMPRESTIMO CONSIG. CEF V	29		5.679,40	
53	E	EMPRESTIMO CONSIG. CEF VI	1		92,81	
54	E	EMPRESTIMO CONSIG. SANTANDER	1		141,00	
942	E	PREVIDÊNCIA - RPPS	111		14.991,29	

<b>SALÁRIO-FAMÍLIA(R\$):</b>	<b>1.141,56</b>
<b>SALÁRIO-MATERNIDADE(R\$):</b>	<b>0,00</b>
<b>PENSÃO-ALIMENTÍCIA - VANT.(R\$)</b>	<b>0,00</b>

### RESUMO PARA EMPENHO (VALORES ORÇAMENTÁRIOS)

Cód	Descrição	Vantagens	Descontos	Líquido
1	Inativos / Pensionistas (3.1.90.01 e 3.1.90.03)	0,00	0,00	0,00
2	Contrato por Excep. Interesse Público (3.1.90.04 e 3.1.90.34)	0,00	0,00	0,00
3	Efetivos, Eletivos, Comissionados, Função de Confiança, Emprego Público (3.1.90.11 e 3.1.90.16)	175.014,26	0,00	175.014,26
	<b>TOTAL</b>	<b>175.014,26</b>	<b>0,00</b>	<b>175.014,26</b>

Documento Assinado Digitalmente por: LUIZ CARLOS BARROS DA SILVA, JOAO LUIS FERRER DA SILVA FILHO, JOSÉ CARLOS RISTOVAM DA SILVA FILHO  
Assinatura: https://sistema.pec.gov.br/epp/validaDoc.seam Código do documento: c1d08675-e2c7-4794-912a-c5c30563141e

# FUNDO MUNICIPAL DE SAÚDE DE LIMOEIRO

10.628.610/0001-98

PC COMENDADOR PESTANA 01 CENTRO LIMOEIRO PE 55700-000

Fone: (81) 3628-9700

07/01/2019  
Página 10 de 48

## Resumo Analítico Agosto de 2018

Cód.	T/C	Descrição	Qtd.	Vantagens	Descontos	Líquido
11		CAPS III - CONTRATO EMERGENCIAL	4	8.397,90	897,76	7.500,14
1	O	SALARIO BASE	4	6.834,00		
21	O	INSALUBRIDADE 20%	4	1.366,80		
59	O	ADICIONAL NOTURNO (HORAS)	3	165,39		
200	O	SALÁRIO-FAMILIA (RGPS)	1	31,71		
919	E	PREVIDENCIA - RGPS	4		793,10	
920	E	IRRF - SALARIO	1		104,66	

<b>SALÁRIO-FAMÍLIA(R\$):</b>	<b>31,71</b>
<b>SALÁRIO-MATERNIDADE(R\$):</b>	<b>0,00</b>
<b>PENSÃO-ALIMENTÍCIA - VANT.(R\$)</b>	<b>0,00</b>

### RESUMO PARA EMPENHO (VALORES ORÇAMENTÁRIOS)

Cód	Descrição	Vantagens	Descontos	Líquido
1	Inativos / Pensionistas (3.1.90.01 e 3.1.90.03)	0,00	0,00	0,00
2	Contrato por Excep. Interesse Público (3.1.90.04 e 3.1.90.34)	1.221,03	0,00	1.221,03
3	Efetivos, Eletivos, Comissionados, Função de Confiança, Emprego Público (3.1.90.11 e 3.1.90.16)	7.176,87	0,00	7.176,87
	<b>TOTAL</b>	<b>8.397,90</b>	<b>0,00</b>	<b>8.397,90</b>

Documento Assinado Digitalmente por: LUIZ CARLOS BARROSO DA SILVA  
 Assinado em: 07/01/2019  
 Endereço: http://sistema.fcc.gov.br/epp/validaDoc.seam?codigo=1008675-e2c7-4794-9f2a-c5c36963a74c

# FUNDO MUNICIPAL DE SAÚDE DE LIMOEIRO

10.628.610/0001-98

PC COMENDADOR PESTANA 01 CENTRO LIMOEIRO PE 55700-000

Fone: (81) 3628-9700

07/01/2019  
Página 11 de 48

## Resumo Analítico Agosto de 2018

Cód.	T/C	Descrição	Qtd.	Vantagens	Descontos	Líquido
12		UNIDADE BASICA DE SAUDE - CONTRATO EMERGEN	81	249.527,69	20.984,88	228.542,81
1	O	SALARIO BASE	80	145.514,00		
21	O	INSALUBRIDADE 20%	76	28.161,20		
63	O	PMAQ	67	72.000,00		
200	O	SALÁRIO-FAMILIA(RGPS)	15	602,49		
903	O	SALARIO MATERNIDADE	1	2.800,00		
995	O	PMAQ RETROATIVO	1	450,00		
42	E	ASSEMULPE	1		9,54	
919	E	PREVIDENCIA - RGPS	81		17.875,46	
920	E	IRRF - SALARIO	38		3.099,88	

<b>SALÁRIO-FAMÍLIA(R\$):</b>	<b>602,49</b>
<b>SALÁRIO-MATERNIDADE(R\$):</b>	<b>2.800,00</b>
<b>PENSÃO-ALIMENTÍCIA - VANT.(R\$)</b>	<b>0,00</b>

### RESUMO PARA EMPENHO (VALORES ORÇAMENTÁRIOS)

Cód	Descrição	Vantagens	Descontos	Líquido
1	Inativos / Pensionistas (3.1.90.01 e 3.1.90.03)	0,00	0,00	0,00
2	Contrato por Excep. Interesse Público (3.1.90.04 e 3.1.90.34)	241.752,38	0,00	241.752,38
3	Efetivos, Eletivos, Comissionados, Função de Confiança, Emprego Público (3.1.90.11 e 3.1.90.16)	7.775,31	0,00	7.775,31
	<b>TOTAL</b>	<b>249.527,69</b>	<b>0,00</b>	<b>249.527,69</b>

Documento Assinado Digitalmente por: LUIZ CARLOS BARROS DA SILVA  
Assinado em: 07/01/2019 15:06:27  
Código do documento: 810067022c7-4794-9f2a-c5c36963a74c  
JOSÉ FERREIRA FILHO, JOSÉ CRISTOVAM DA SILVA FILHO

# FUNDO MUNICIPAL DE SAÚDE DE LIMOEIRO

10.628.610/0001-98

PC COMENDADOR PESTANA 01 CENTRO LIMOEIRO PE 55700-000

Fone: (81) 3628-9700

07/01/2019  
Página 12 de 48

## Resumo Analítico Agosto de 2018

Cód.	T/C	Descrição	Qtd.	Vantagens	Descontos	Líquido
13		SEDE - COMISSIONADO	5	22.140,00	3.964,36	18.175,64
2	O	CARGO COMISSIONADO	5	21.200,00		
31	O	GRATIFICAÇÃO 30%	1	480,00		
75	O	GRATIFICAÇÃO	1	460,00		
42	E	ASSEMULPE	1		16,00	
919	E	PREVIDENCIA - RGPS	5		1.813,64	
920	E	IRRF - SALARIO	4		2.134,72	

SALÁRIO-FAMÍLIA(R\$): 0,00

SALÁRIO-MATERNIDADE(R\$): 0,00

PENSÃO-ALIMENTÍCIA - VANT.(R\$) 0,00

### RESUMO PARA EMPENHO (VALORES ORÇAMENTÁRIOS)

Cód	Descrição	Vantagens	Descontos	Líquido
1	Inativos / Pensionistas (3.1.90.01 e 3.1.90.03)	0,00	0,00	0,00
2	Contrato por Excep. Interesse Público (3.1.90.04 e 3.1.90.34)	0,00	0,00	0,00
3	Efetivos, Eletivos, Comissionados, Função de Confiança, Emprego Público (3.1.90.11 e 3.1.90.16)	22.140,00	0,00	22.140,00
	<b>TOTAL</b>	<b>22.140,00</b>	<b>0,00</b>	<b>22.140,00</b>

Documento Assinado Digitalmente por: LUIZ CARLOS BARROSO DA SILVA  
Assinado em: 07/01/2019 14:48:48  
Certificado: https://atende.pe.gov.br/epv/validaDoc.seam?codigo\_documento=1008675-e2c7-4794-9f2a-c5c36963a74c

# FUNDO MUNICIPAL DE SAÚDE DE LIMOEIRO

10.628.610/0001-98

PC COMENDADOR PESTANA 01 CENTRO LIMOEIRO PE 55700-000

Fone: (81) 3628-9700

07/01/2019  
Página 13 de 48

## Resumo Analítico Agosto de 2018

Cód.	T/C	Descrição	Qtd.	Vantagens	Descontos	Líquido
14		SEDE - CONTRATO EMERGENCIAL	26	31.474,25	2.563,50	28.910,75
1	O	SALARIO BASE	25	24.858,00		
2	O	CARGO COMISSIONADO	1	1.200,00		
4	O	HORA EXTRA 50%	6	1.337,75		
21	O	INSALUBRIDADE 20%	14	2.783,60		
31	O	GRATIFICAÇÃO 30%	1	360,00		
59	O	ADICIONAL NOTURNO (HORAS)	2	172,52		
68	O	GRAT RESP TECNICA	2	730,67		
200	O	SALÁRIO-FAMILIA(RGPS)	1	31,71		
42	E	ASSEMULPE	3		31,08	
919	E	PREVIDENCIA - RGPS	26		2.532,42	

<b>SALÁRIO-FAMÍLIA(R\$):</b>	<b>31,71</b>
<b>SALÁRIO-MATERNIDADE(R\$):</b>	<b>0,00</b>
<b>PENSÃO-ALIMENTÍCIA - VANT.(R\$)</b>	<b>0,00</b>

### RESUMO PARA EMPENHO (VALORES ORÇAMENTÁRIOS)

Cód	Descrição	Vantagens	Descontos	Líquido
1	Inativos / Pensionistas (3.1.90.01 e 3.1.90.03)	0,00	0,00	0,00
2	Contrato por Excep. Interesse Público (3.1.90.04 e 3.1.90.34)	7.709,83	0,00	7.709,83
3	Efetivos, Eletivos, Comissionados, Função de Confiança, Emprego Público (3.1.90.11 e 3.1.90.16)	23.764,42	0,00	23.764,42
	<b>TOTAL</b>	<b>31.474,25</b>	<b>0,00</b>	<b>31.474,25</b>

Documento Assinado Digitalmente por: LUIZ CARLOS BARROS DA SILVA  
Assinado em: 07/01/2019  
Assinado em: https://atende.pe.gov.br/epp/validaDoc.seam Código do documento: c1208651e7-4794-912a-c5c36963a74c

# FUNDO MUNICIPAL DE SAÚDE DE LIMOEIRO

10.628.610/0001-98

PC COMENDADOR PESTANA 01 CENTRO LIMOEIRO PE 55700-000

Fone: (81) 3628-9700

07/01/2019  
Página 14 de 48

## Resumo Analítico Agosto de 2018

Cód.	T/C	Descrição	Qtd.	Vantagens	Descontos	Líquido
15		VIGILANCIA AMBIENTAL - CONTRATO EMERGENCIA	5	5.755,71	495,85	5.259,86
1	O	SALARIO BASE	5	4.770,00		
21	O	INSALUBRIDADE 20%	5	954,00		
200	O	SALÁRIO-FAMILIA(RGPS)	1	31,71		
17	E	FALTAS (DIAS)	1		37,95	
919	E	PREVIDENCIA - RGPS	5		457,90	

<b>SALÁRIO-FAMÍLIA(R\$):</b>	<b>31,71</b>
<b>SALÁRIO-MATERNIDADE(R\$):</b>	<b>0,00</b>
<b>PENSÃO-ALIMENTÍCIA - VANT.(R\$)</b>	<b>0,00</b>

### RESUMO PARA EMPENHO (VALORES ORÇAMENTÁRIOS)

Cód	Descrição	Vantagens	Descontos	Líquido
1	Inativos / Pensionistas (3.1.90.01 e 3.1.90.03)	0,00	0,00	0,00
2	Contrato por Excep. Interesse Público (3.1.90.04 e 3.1.90.34)	5.755,71	0,00	5.755,71
3	Efetivos, Eletivos, Comissionados, Função de Confiança, Emprego Público (3.1.90.11 e 3.1.90.16)	0,00	0,00	0,00
	<b>TOTAL</b>	<b>5.755,71</b>	<b>0,00</b>	<b>5.755,71</b>

Documento Assinado Digitalmente por: LUIZ CARLOS BARRETO DA SILVA  
 Assinado em: 07/01/2019  
 Endereço: http://www.tce.pe.gov.br/ppv/validaDoc.seam  
 Código do Documento: c1d08675-e2c7-4794-9f2a-c5c36963a74c  
 JOAO LUIS FERREIRA FILHO, JOSE CRISTOVAM DA SILVA FILHO

# FUNDO MUNICIPAL DE SAÚDE DE LIMOEIRO

10.628.610/0001-98

PC COMENDADOR PESTANA 01 CENTRO LIMOEIRO PE 55700-000

Fone: (81) 3628-9700

07/01/2019  
Página 17 de 48

## Resumo Analítico Agosto de 2018

Cód.	T/C	Descrição	Qtd.	Vantagens	Descontos	Líquido
21		SEDE - CONTRATO	1	954,00	76,32	877,68
1	O	SALARIO BASE	1	954,00		
919	E	PREVIDENCIA - RGPS	1		76,32	

<b>SALÁRIO-FAMÍLIA(R\$):</b>	<b>0,00</b>
<b>SALÁRIO-MATERNIDADE(R\$):</b>	<b>0,00</b>
<b>PENSÃO-ALIMENTÍCIA - VANT.(R\$)</b>	<b>0,00</b>

### RESUMO PARA EMPENHO (VALORES ORÇAMENTÁRIOS)

Cód	Descrição	Vantagens	Descontos	Líquido
1	Inativos / Pensionistas (3.1.90.01 e 3.1.90.03)	0,00	0,00	0,00
2	Contrato por Excep. Interesse Público (3.1.90.04 e 3.1.90.34)	954,00	0,00	954,00
3	Efetivos, Eletivos, Comissionados, Função de Confiança, Emprego Público (3.1.90.11 e 3.1.90.16)	0,00	0,00	0,00
	<b>TOTAL</b>	<b>954,00</b>	<b>0,00</b>	<b>954,00</b>

Documento Assinado Digitalmente por: LUIZ CARLOS DA SILVA JUNIOR  
Assinado em: 07/01/2019 14:48:58  
Documento: c1d08675-e2c7-4794-9f2a-c5c36963a74c

# FUNDO MUNICIPAL DE SAÚDE DE LIMOEIRO

10.628.610/0001-98

PC COMENDADOR PESTANA 01 CENTRO LIMOEIRO PE 55700-000

Fone: (81) 3628-9700

07/01/2019  
Página 18 de 48

## Resumo Analítico Agosto de 2018

Cód.	T/C	Descrição	Qtd.	Vantagens	Descontos	Líquido
22		RESIDENCIA TERAPEUTICA - CONT EMERGENCIAL	8	9.741,94	779,34	8.962,60
1	O	SALARIO BASE	8	7.632,00		
4	O	HORA EXTRA 50%	1	238,50		
21	O	INSALUBRIDADE 20%	8	1.526,40		
59	O	ADICIONAL NOTURNO (HORAS)	4	345,04		
919	E	PREVIDENCIA - RGPS	8		779,34	

<b>SALÁRIO-FAMÍLIA(R\$):</b>	<b>0,00</b>
<b>SALÁRIO-MATERNIDADE(R\$):</b>	<b>0,00</b>
<b>PENSÃO-ALIMENTÍCIA - VANT.(R\$)</b>	<b>0,00</b>

### RESUMO PARA EMPENHO (VALORES ORÇAMENTÁRIOS)

Cód	Descrição	Vantagens	Descontos	Líquido
1	Inativos / Pensionistas (3.1.90.01 e 3.1.90.03)	0,00	0,00	0,00
2	Contrato por Excep. Interesse Público (3.1.90.04 e 3.1.90.34)	8.597,14	0,00	8.597,14
3	Efetivos, Eletivos, Comissionados, Função de Confiança, Emprego Público (3.1.90.11 e 3.1.90.16)	1.144,80	0,00	1.144,80
	<b>TOTAL</b>	<b>9.741,94</b>	<b>0,00</b>	<b>9.741,94</b>

Documento Assinado Digitalmente por: LUIZ CARLOS BARRETO DA SILVA  
 Assinado em: 07/01/2019  
 Endereço: https://sistema.pe.gov.br/epv/validaDoc.seam?codigoDocumento: c1d08675-e2c7-4794-9f2a-c5c36963a74c

# FUNDO MUNICIPAL DE SAÚDE DE LIMOEIRO

10.628.610/0001-98

PC COMENDADOR PESTANA 01 CENTRO LIMOEIRO PE 55700-000

Fone: (81) 3628-9700

07/01/2019  
Página 19 de 48

## Resumo Analítico Agosto de 2018

Cód.	T/C	Descrição	Qtd.	Vantagens	Descontos	Líquido
23		NUCLEO DE APOIO A SAUDE DA FAMILIA - EFETI	2	5.195,00	541,39	4.653,61
1	O	SALARIO BASE	1	954,00		
57	O	COMP CARGO COMISSIONADO	1	1.346,00		
63	O	PMAQ	1	375,00		
948	O	SALARIO MATERNIDADE (RECURSO PROPRIO)	1	2.520,00		
920	E	IRRF - SALARIO	1		11,19	
942	E	PREVIDÊNCIA - RPPS	2		530,20	

<b>SALÁRIO-FAMÍLIA(R\$):</b>	<b>0,00</b>
<b>SALÁRIO-MATERNIDADE(R\$):</b>	<b>2.520,00</b>
<b>PENSÃO-ALIMENTÍCIA - VANT.(R\$)</b>	<b>0,00</b>

### RESUMO PARA EMPENHO (VALORES ORÇAMENTÁRIOS)

Cód	Descrição	Vantagens	Descontos	Líquido
1	Inativos / Pensionistas (3.1.90.01 e 3.1.90.03)	0,00	0,00	0,00
2	Contrato por Excep. Interesse Público (3.1.90.04 e 3.1.90.34)	0,00	0,00	0,00
3	Efetivos, Eletivos, Comissionados, Função de Confiança, Emprego Público (3.1.90.11 e 3.1.90.16)	5.195,00	0,00	5.195,00
	<b>TOTAL</b>	<b>5.195,00</b>	<b>0,00</b>	<b>5.195,00</b>

Documento Assinado Digitalmente por: LUIZ CARLOS BARROSO DA SILVA  
Assinado em: 07/01/2019 14:48:12  
Certificado: https://sistemas.fcc.gov.br/epm/validaDoc.seam?codigo\_documento=1008675-e2c7-4794-9f2a-c5c36963a74c

# FUNDO MUNICIPAL DE SAÚDE DE LIMOEIRO

10.628.610/0001-98

PC COMENDADOR PESTANA 01 CENTRO LIMOEIRO PE 55700-000

Fone: (81) 3628-9700

07/01/2019  
Página 20 de 48

## Resumo Analítico Agosto de 2018

Cód.	T/C	Descrição	Qtd.	Vantagens	Descontos	Líquido
24		SAMU - CONT EMERGENCIAL	22	30.575,78	2.520,87	28.054,91
1	O	SALARIO BASE	22	24.152,00		
4	O	HORA EXTRA 50%	6	1.002,69		
21	O	INSALUBRIDADE 20%	17	3.876,40		
59	O	ADICIONAL NOTURNO (HORAS)	18	1.005,62		
200	O	SALÁRIO-FAMILIA(RGPS)	12	539,07		
919	E	PREVIDENCIA - RGPS	22		2.494,26	
920	E	IRRF - SALARIO	3		26,61	

<b>SALÁRIO-FAMÍLIA(R\$):</b>	<b>539,07</b>
<b>SALÁRIO-MATERNIDADE(R\$):</b>	<b>0,00</b>
<b>PENSÃO-ALIMENTÍCIA - VANT.(R\$)</b>	<b>0,00</b>

### RESUMO PARA EMPENHO (VALORES ORÇAMENTÁRIOS)

Cód	Descrição	Vantagens	Descontos	Líquido
1	Inativos / Pensionistas (3.1.90.01 e 3.1.90.03)	0,00	0,00	0,00
2	Contrato por Excep. Interesse Público (3.1.90.04 e 3.1.90.34)	26.473,85	0,00	26.473,85
3	Efetivos, Eletivos, Comissionados, Função de Confiança, Emprego Público (3.1.90.11 e 3.1.90.16)	4.101,93	0,00	4.101,93
	<b>TOTAL</b>	<b>30.575,78</b>	<b>0,00</b>	<b>30.575,78</b>

Documento Assinado Digitalmente por: LUIZ CARLOS BARRIOS DOS SANTOS SILVA FILHO  
Assinado em: 07/01/2019  
Endereço: http://www.tce.pe.gov.br/epp/validadaDoc.seam Código do documento: 1008675-e2c7-4794-9f2a-c5c36963a74c

# FUNDO MUNICIPAL DE SAÚDE DE LIMOEIRO

10.628.610/0001-98

PC COMENDADOR PESTANA 01 CENTRO LIMOEIRO PE 55700-000

Fone: (81) 3628-9700

07/01/2019  
Página 22 de 48

## Resumo Analítico Agosto de 2018

Cód.	T/C	Descrição	Qtd.	Vantagens	Descontos	Líquido
26		CENTRO DE ESPECIALIDADES ODONTOLÓGICA - CO	18	39.522,51	3.356,37	36.166,14
1	O	SALARIO BASE	18	29.778,00		
21	O	INSALUBRIDADE 20%	17	5.764,80		
63	O	PMAQ	16	3.948,00		
200	O	SALÁRIO-FAMÍLIA (RGPS)	1	31,71		
919	E	PREVIDENCIA - RGPS	18		3.120,60	
920	E	IRRF - SALARIO	11		235,77	

<b>SALÁRIO-FAMÍLIA(R\$):</b>	<b>31,71</b>
<b>SALÁRIO-MATERNIDADE(R\$):</b>	<b>0,00</b>
<b>PENSÃO-ALIMENTÍCIA - VANT.(R\$)</b>	<b>0,00</b>

### RESUMO PARA EMPENHO (VALORES ORÇAMENTÁRIOS)

Cód	Descrição	Vantagens	Descontos	Líquido
1	Inativos / Pensionistas (3.1.90.01 e 3.1.90.03)	0,00	0,00	0,00
2	Contrato por Excep. Interesse Público (3.1.90.04 e 3.1.90.34)	29.863,71	0,00	29.863,71
3	Efetivos, Eletivos, Comissionados, Função de Confiança, Emprego Público (3.1.90.11 e 3.1.90.16)	9.658,80	0,00	9.658,80
	<b>TOTAL</b>	<b>39.522,51</b>	<b>0,00</b>	<b>39.522,51</b>

Documento Assinado Digitalmente por: LUIZ CARLOS BARROSO DA SILVA  
 Assinado em: 07/01/2019  
 Endereço: http://www.tce.pe.gov.br/epp/validaDoc.seam?codigo=1008675-e2c7-4794-9f2a-c5c36963a74c

# FUNDO MUNICIPAL DE SAÚDE DE LIMOEIRO

10.628.610/0001-98

PC COMENDADOR PESTANA 01 CENTRO LIMOEIRO PE 55700-000

Fone: (81) 3628-9700

07/01/2019  
Página 24 de 48

## Resumo Analítico Agosto de 2018

Cód.	T/C	Descrição	Qtd.	Vantagens	Descontos	Líquido
28		CAPSAD III - CONT EMERGENCIAL	26	38.252,10	3.291,26	34.960,84
1	O	SALARIO BASE	26	31.224,00		
21	O	INSALUBRIDADE 20%	26	6.244,80		
59	O	ADICIONAL NOTURNO (HORAS)	12	497,91		
200	O	SALÁRIO-FAMILIA (RGPS)	6	285,39		
42	E	ASSEMULPE	2		19,08	
919	E	PREVIDENCIA - RGPS	26		3.198,14	
920	E	IRRF - SALARIO	1		74,04	

<b>SALÁRIO-FAMÍLIA(R\$):</b>	<b>285,39</b>
<b>SALÁRIO-MATERNIDADE(R\$):</b>	<b>0,00</b>
<b>PENSÃO-ALIMENTÍCIA - VANT.(R\$)</b>	<b>0,00</b>

### RESUMO PARA EMPENHO (VALORES ORÇAMENTÁRIOS)

Cód	Descrição	Vantagens	Descontos	Líquido
1	Inativos / Pensionistas (3.1.90.01 e 3.1.90.03)	0,00	0,00	0,00
2	Contrato por Excep. Interesse Público (3.1.90.04 e 3.1.90.34)	13.594,32	0,00	13.594,32
3	Efetivos, Eletivos, Comissionados, Função de Confiança, Emprego Público (3.1.90.11 e 3.1.90.16)	24.657,78	0,00	24.657,78
	<b>TOTAL</b>	<b>38.252,10</b>	<b>0,00</b>	<b>38.252,10</b>

Documento Assinado Digitalmente por: LUIZ CARLOS BARRIOS DOS SANTOS SILVA - 008675-e2c7-4794-9f2a-c5c36963a74c

# FUNDO MUNICIPAL DE SAÚDE DE LIMOEIRO

10.628.610/0001-98

PC COMENDADOR PESTANA 01 CENTRO LIMOEIRO PE 55700-000

Fone: (81) 3628-9700

07/01/2019  
Página 26 de 48

## Resumo Analítico Agosto de 2018

Cód.	T/C	Descrição	Qtd.	Vantagens	Descontos	Líquido
30		PROGRAMA AGENTES COMUNITARIOS DE SAUD - CO	7	11.268,33	681,38	10.586,95
1	O	SALARIO BASE	7	7.098,00		
21	O	INSALUBRIDADE 20%	7	1.419,60		
63	O	PMAQ	5	2.250,00		
200	O	SALÁRIO-FAMILIA(RGPS)	2	95,13		
908	O	1/3 FERIAS	1	405,60		
919	E	PREVIDENCIA - RGPS	7		681,38	

**SALÁRIO-FAMÍLIA(R\$): 95,13**

**SALÁRIO-MATERNIDADE(R\$): 0,00**

**PENSÃO-ALIMENTÍCIA - VANT.(R\$) 0,00**

### RESUMO PARA EMPENHO (VALORES ORÇAMENTÁRIOS)

Cód	Descrição	Vantagens	Descontos	Líquido
1	Inativos / Pensionistas (3.1.90.01 e 3.1.90.03)	0,00	0,00	0,00
2	Contrato por Excep. Interesse Público (3.1.90.04 e 3.1.90.34)	11.268,33	0,00	11.268,33
3	Efetivos, Eletivos, Comissionados, Função de Confiança, Emprego Público (3.1.90.11 e 3.1.90.16)	0,00	0,00	0,00
	<b>TOTAL</b>	<b>11.268,33</b>	<b>0,00</b>	<b>11.268,33</b>

Documento Assinado Digitalmente por: LUIZ CARLOS BARROSO DA SILVA  
CPF: 00000000000  
Assinatura: 00000000000  
Código do Documento: 00000000000  
Data: 07/01/2019 10:08:75-e2c7-4794-9f2a-c5c36963a74c

# FUNDO MUNICIPAL DE SAÚDE DE LIMOEIRO

10.628.610/0001-98

PC COMENDADOR PESTANA 01 CENTRO LIMOEIRO PE 55700-000

Fone: (81) 3628-9700

07/01/2019  
Página 28 de 48

## Resumo Analítico Agosto de 2018

Cód.	T/C	Descrição	Qtd.	Vantagens	Descontos	Líquido
32		AGENTES DE COMBATE AS ENDEMIAS	13	16.170,30	1.508,17	14.662,13
1	O	SALARIO BASE	13	12.402,00		
4	O	HORA EXTRA 50%	4	524,70		
21	O	INSALUBRIDADE 20%	9	1.717,20		
22	O	INSALUBRIDADE 40%	4	1.526,40		
17	E	FALTAS (DIAS)	2		184,65	
19	E	CARTÃO BCSUL	1		29,93	
919	E	PREVIDENCIA - RGPS	13		1.293,59	

SALÁRIO-FAMÍLIA(R\$):	0,00
SALÁRIO-MATERNIDADE(R\$):	0,00
PENSÃO-ALIMENTÍCIA - VANT.(R\$)	0,00

### RESUMO PARA EMPENHO (VALORES ORÇAMENTÁRIOS)

Cód	Descrição	Vantagens	Descontos	Líquido
1	Inativos / Pensionistas (3.1.90.01 e 3.1.90.03)	0,00	0,00	0,00
2	Contrato por Excep. Interesse Público (3.1.90.04 e 3.1.90.34)	16.170,30	0,00	16.170,30
3	Efetivos, Eletivos, Comissionados, Função de Confiança, Emprego Público (3.1.90.11 e 3.1.90.16)	0,00	0,00	0,00
	<b>TOTAL</b>	<b>16.170,30</b>	<b>0,00</b>	<b>16.170,30</b>

Documento Assinado Digitalmente por: LUIZ CARLOS BARRIOS DOS SANTOS SILVA  
Assinado em: 07/01/2019 14:08:57  
Documento assinado eletronicamente por LUIS FERREIRA FILHO, JOSE CRISTOVAM DA SILVA FILHO  
Código do documento: e008675-e2c7-4794-9f2a-c5c36963a74c

# FUNDO MUNICIPAL DE SAÚDE DE LIMOEIRO

10.628.610/0001-98

PC COMENDADOR PESTANA 01 CENTRO LIMOEIRO PE 55700-000

Fone: (81) 3628-9700

07/01/2019  
Página 29 de 48

## Resumo Analítico Agosto de 2018

Cód.	T/C	Descrição	Qtd.	Vantagens	Descontos	Líquido
33		CENTRO DE ESPECIALIDADE REABILITACAO - EFE	7	14.079,42	2.414,83	11.664,59
1	O	SALARIO BASE	7	6.720,00		
7	O	QUINQUENIO 5%	2	96,00		
18	O	COMPLEMENTO SALARIAL	4	5.472,00		
21	O	INSALUBRIDADE 20%	7	1.344,00		
904	O	SALARIO FAMILIA	1	63,42		
908	O	1/3 FERIAS	1	384,00		
6	E	EMPRESTIMO CONSIG. CEF	2		827,89	
920	E	IRRF - SALARIO	4		87,42	
942	E	PREVIDÊNCIA - RPPS	7		1.499,52	

<b>SALÁRIO-FAMÍLIA(R\$):</b>	<b>63,42</b>
<b>SALÁRIO-MATERNIDADE(R\$):</b>	<b>0,00</b>
<b>PENSÃO-ALIMENTÍCIA - VANT.(R\$)</b>	<b>0,00</b>

### RESUMO PARA EMPENHO (VALORES ORÇAMENTÁRIOS)

Cód	Descrição	Vantagens	Descontos	Líquido
1	Inativos / Pensionistas (3.1.90.01 e 3.1.90.03)	0,00	0,00	0,00
2	Contrato por Excep. Interesse Público (3.1.90.04 e 3.1.90.34)	0,00	0,00	0,00
3	Efetivos, Eletivos, Comissionados, Função de Confiança, Emprego Público (3.1.90.11 e 3.1.90.16)	14.079,42	0,00	14.079,42
	<b>TOTAL</b>	<b>14.079,42</b>	<b>0,00</b>	<b>14.079,42</b>

Documento Assinado Digitalmente por: LUIZ CARLOS BARROS DA SILVA  
Assinado em: 07/01/2019  
Endereço: http://sistemas.fcc.gov.br/epp/validaDoc.seam Código do documento: c1d08672-92c7-4794-9f2a-c5c36963a74c

# FUNDO MUNICIPAL DE SAÚDE DE LIMOEIRO

10.628.610/0001-98

PC COMENDADOR PESTANA 01 CENTRO LIMOEIRO PE 55700-000

Fone: (81) 3628-9700

07/01/2019  
Página 31 de 48

## Resumo Analítico Agosto de 2018

Cód.	T/C	Descrição	Qtd.	Vantagens	Descontos	Líquido
35		CENTRAL DE REGULAÇÃO - EFETIVOS	13	17.841,42	3.889,67	13.951,75
1	O	SALARIO BASE	12	11.349,80		
4	O	HORA EXTRA 50%	2	636,00		
7	O	QUINQUENIO 5%	5	257,44		
9	O	QUINQUENIO 15%	2	251,85		
21	O	INSALUBRIDADE 20%	4	764,40		
39	O	INCORPORAÇÃO	1	68,00		
40	O	ESTABILIDADE FINANCEIRA	1	180,00		
41	O	ABONO DE PERMANENCIA	1	155,13		
43	O	RISCO DE VIDA 30%	1	398,04		
57	O	COMP CARGO COMISSIONADO	1	1.363,00		
904	O	SALARIO FAMILIA	2	95,13		
907	O	FERIAS PROPORCIONAIS	1	489,70		
913	O	130. SALARIO PROPORCIONAL	1	783,53		
954	O	LICENCA-PRÊMIO	1	1.049,40		
6	E	EMPRESTIMO CONSIG. CEF	5		1.346,15	
42	E	ASSEMULPE	4		38,16	
44	E	AGMATASPE	1		33,17	
49	E	EMPRESTIMO CONSIG. CEF II	1		30,80	
52	E	EMPRESTIMO CONSIG. CEF V	3		425,44	
54	E	EMPRESTIMO CONSIG. SANTANDER	2		169,13	
919	E	PREVIDENCIA - RGPS	1		91,58	
942	E	PREVIDÊNCIA - RPPS	12		1.755,24	

<b>SALÁRIO-FAMÍLIA(R\$):</b>	<b>95,13</b>
<b>SALÁRIO-MATERNIDADE(R\$):</b>	<b>0,00</b>
<b>PENSÃO-ALIMENTÍCIA - VANT.(R\$)</b>	<b>0,00</b>

### RESUMO PARA EMPENHO (VALORES ORÇAMENTÁRIOS)

Cód	Descrição	Vantagens	Descontos	Líquido
1	Inativos / Pensionistas (3.1.90.01 e 3.1.90.03)	0,00	0,00	0,00
2	Contrato por Excep. Interesse Público (3.1.90.04 e 3.1.90.34)	0,00	0,00	0,00
3	Efetivos, Eletivos, Comissionados, Função de Confiança, Emprego Público (3.1.90.11 e 3.1.90.16)	17.841,42	0,00	17.841,42
	<b>TOTAL</b>	<b>17.841,42</b>	<b>0,00</b>	<b>17.841,42</b>

Documento Assinado Digitalmente por: LUIZ CARLOS BARROS DA SILVA, JOAO LUIS FERREIRA FILHO, JOSE CUSTO DA SILVA FILHO  
Assinado em: https://sistema.pec.gov.br/epp/validaDoc.seam Código do documento: c1d08675-e2c7-4794-912a-c5c36968a74c

# FUNDO MUNICIPAL DE SAÚDE DE LIMOEIRO

10.628.610/0001-98

PC COMENDADOR PESTANA 01 CENTRO LIMOEIRO PE 55700-000

Fone: (81) 3628-9700

07/01/2019  
Página 33 de 48

## Resumo Analítico Agosto de 2018

Cód.	T/C	Descrição	Qtd.	Vantagens	Descontos	Líquido
37		POLICLINICA - CONTRATO EMERGENCIAL	1	954,00	76,32	877,68
1	O	SALARIO BASE	1	954,00		954,00
919	E	PREVIDENCIA - RGPS	1		76,32	

<b>SALÁRIO-FAMÍLIA(R\$):</b>	<b>0,00</b>
<b>SALÁRIO-MATERNIDADE(R\$):</b>	<b>0,00</b>
<b>PENSÃO-ALIMENTÍCIA - VANT.(R\$)</b>	<b>0,00</b>

### RESUMO PARA EMPENHO (VALORES ORÇAMENTÁRIOS)

Cód	Descrição	Vantagens	Descontos	Líquido
1	Inativos / Pensionistas (3.1.90.01 e 3.1.90.03)	0,00	0,00	0,00
2	Contrato por Excep. Interesse Público (3.1.90.04 e 3.1.90.34)	0,00	0,00	0,00
3	Efetivos, Eletivos, Comissionados, Função de Confiança, Emprego Público (3.1.90.11 e 3.1.90.16)	954,00	0,00	954,00
	<b>TOTAL</b>	<b>954,00</b>	<b>0,00</b>	<b>954,00</b>

Documento Assinado Digitalmente por: LUIZ CARLOS FERREIRA DA SILVA FILHO  
 Assinado em: 07/01/2019  
 Endereço: http://sistema.pec.gov.br/epm/validarDocumento.aspx?CodigoDocumento=c1d08675-e2c7-4794-9f2a-c5c36963a74c

# FUNDO MUNICIPAL DE SAÚDE DE LIMOEIRO

10.628.610/0001-98

PC COMENDADOR PESTANA 01 CENTRO LIMOEIRO PE 55700-000

Fone: (81) 3628-9700

07/01/2019  
Página 34 de 48

## Resumo Analítico Agosto de 2018

Cód.	T/C	Descrição	Qtd.	Vantagens	Descontos	Líquido
38		POLICLINICA - EFETIVOS	12	14.696,91	3.451,15	11.245,76
1	O	SALARIO BASE	11	10.524,00		
4	O	HORA EXTRA 50%	1	318,00		
7	O	QUINQUENIO 5%	4	191,40		
8	O	QUINQUENIO 10%	3	286,80		
21	O	INSALUBRIDADE 20%	11	2.104,80		
904	O	SALARIO FAMILIA	1	31,71		
954	O	LICENCA-PRÊMIO	1	1.240,20		
6	E	EMPRESTIMO CONSIG. CEF	6		1.084,16	
42	E	ASSEMULPE	3		28,62	
49	E	EMPRESTIMO CONSIG. CEF II	1		260,23	
50	E	EMPRESTIMO CONSIG. CEF III	1		37,08	
52	E	EMPRESTIMO CONSIG. CEF V	3		427,88	
942	E	PREVIDÊNCIA - RPPS	12		1.613,18	

<b>SALÁRIO-FAMÍLIA(R\$):</b>	<b>31,71</b>
<b>SALÁRIO-MATERNIDADE(R\$):</b>	<b>0,00</b>
<b>PENSÃO-ALIMENTÍCIA - VANT.(R\$)</b>	<b>0,00</b>

### RESUMO PARA EMPENHO (VALORES ORÇAMENTÁRIOS)

Cód	Descrição	Vantagens	Descontos	Líquido
1	Inativos / Pensionistas (3.1.90.01 e 3.1.90.03)	0,00	0,00	0,00
2	Contrato por Excep. Interesse Público (3.1.90.04 e 3.1.90.34)	0,00	0,00	0,00
3	Efetivos, Eletivos, Comissionados, Função de Confiança, Emprego Público (3.1.90.11 e 3.1.90.16)	14.696,91	0,00	14.696,91
	<b>TOTAL</b>	<b>14.696,91</b>	<b>0,00</b>	<b>14.696,91</b>

Documento Assinado Digitalmente por: LUIZ CARLOS BARROS DA SILVA, JOAO LUIS FERREIRA DA SILVA FILHO, JOSE CRISTOVAM DA SILVA FILHO  
Assinatura: https://stf-rece.pe.gov.br/epp/validaDoc.seam Código do documento: c1d08675-e2c7-4894-b12a-e5c36963a74c

# FUNDO MUNICIPAL DE SAÚDE DE LIMOEIRO

10.628.610/0001-98

PC COMENDADOR PESTANA 01 CENTRO LIMOEIRO PE 55700-000

Fone: (81) 3628-9700

07/01/2019

Página 36 de 48

## Resumo Analítico Agosto de 2018

Cód.	T/C	Descrição	Qtd.	Vantagens	Descontos	Líquido
40		CENTRO DE ESPECIALIDADES ODONTOLOGICA - CO	1	2.300,00	221,18	2.078,82
2	O	CARGO COMISSIONADO	1	2.300,00		
919	E	PREVIDENCIA - RGPS	1		207,00	
920	E	IRRF - SALARIO	1		14,18	

<b>SALÁRIO-FAMÍLIA(R\$):</b>	<b>0,00</b>
<b>SALÁRIO-MATERNIDADE(R\$):</b>	<b>0,00</b>
<b>PENSÃO-ALIMENTÍCIA - VANT.(R\$)</b>	<b>0,00</b>

### RESUMO PARA EMPENHO (VALORES ORÇAMENTÁRIOS)

Cód	Descrição	Vantagens	Descontos	Líquido
1	Inativos / Pensionistas (3.1.90.01 e 3.1.90.03)	0,00	0,00	0,00
2	Contrato por Excep. Interesse Público (3.1.90.04 e 3.1.90.34)	0,00	0,00	0,00
3	Efetivos, Eletivos, Comissionados, Função de Confiança, Emprego Público (3.1.90.11 e 3.1.90.16)	2.300,00	0,00	2.300,00
	<b>TOTAL</b>	<b>2.300,00</b>	<b>0,00</b>	<b>2.300,00</b>

Documento Assinado Digitalmente por: LUIZ CARLOS DE SAUS ROSSO DA SILVA, JOAO LUIS FERREIRA FILHO, JOSE CRISTOVAM DA SILVA FILHO  
 Assinatura: https://stc.ce.gov.br/epv/validadaDoc.seam?codigo=90&documento=c1d08675-e2c7-4794-9f2a-c5c36963a74c

# FUNDO MUNICIPAL DE SAÚDE DE LIMOEIRO

10.628.610/0001-98

PC COMENDADOR PESTANA 01 CENTRO LIMOEIRO PE 55700-000

Fone: (81) 3628-9700

07/01/2019  
Página 42 de 48

## Resumo Analítico Agosto de 2018

Cód.	T/C	Descrição	Qtd.	Vantagens	Descontos	Líquido
46		VIGILANCIA AMBIENTAL - COMISSIONADO	1	2.530,00	257,57	2.272,43
2	O	CARGO COMISSIONADO	1	2.300,00		
75	O	GRATIFICAÇÃO	1	230,00		
919	E	PREVIDENCIA - RGPS	1		227,70	
920	E	IRRF - SALARIO	1		29,87	

<b>SALÁRIO-FAMÍLIA(R\$):</b>	<b>0,00</b>
<b>SALÁRIO-MATERNIDADE(R\$):</b>	<b>0,00</b>
<b>PENSÃO-ALIMENTÍCIA - VANT.(R\$)</b>	<b>0,00</b>

### RESUMO PARA EMPENHO (VALORES ORÇAMENTÁRIOS)

Cód	Descrição	Vantagens	Descontos	Líquido
1	Inativos / Pensionistas (3.1.90.01 e 3.1.90.03)	0,00	0,00	0,00
2	Contrato por Excep. Interesse Público (3.1.90.04 e 3.1.90.34)	0,00	0,00	0,00
3	Efetivos, Eletivos, Comissionados, Função de Confiança, Emprego Público (3.1.90.11 e 3.1.90.16)	2.530,00	0,00	2.530,00
	<b>TOTAL</b>	<b>2.530,00</b>	<b>0,00</b>	<b>2.530,00</b>

Documento Assinado Digitalmente por: LUIZ CARLOS BARRAL DA SILVA FILHO  
 Assinatura: http://stf.ce.gov.br/epp/validadaDoc.seam?codigo\_documento: c1d08675-e2c7-4794-9f2a-e5c36963a74c

# FUNDO MUNICIPAL DE SAÚDE DE LIMOEIRO

10.628.610/0001-98

PC COMENDADOR PESTANA 01 CENTRO LIMOEIRO PE 55700-000

Fone: (81) 3628-9700

07/01/2019  
Página 43 de 48

## Resumo Analítico Agosto de 2018

Cód.	T/C	Descrição	Qtd.	Vantagens	Descontos	Líquido
47		VIGILANCIA SANITARIA - COMISSIONADO	2	5.060,00	500,92	4.559,08
2	O	CARGO COMISSIONADO	2	4.600,00		
75	O	GRATIFICAÇÃO	2	460,00		
919	E	PREVIDENCIA - RGPS	2		455,40	
920	E	IRRF - SALARIO	2		45,52	

<b>SALÁRIO-FAMÍLIA(R\$):</b>	<b>0,00</b>
<b>SALÁRIO-MATERNIDADE(R\$):</b>	<b>0,00</b>
<b>PENSÃO-ALIMENTÍCIA - VANT.(R\$)</b>	<b>0,00</b>

### RESUMO PARA EMPENHO (VALORES ORÇAMENTÁRIOS)

Cód	Descrição	Vantagens	Descontos	Líquido
1	Inativos / Pensionistas (3.1.90.01 e 3.1.90.03)	0,00	0,00	0,00
2	Contrato por Excep. Interesse Público (3.1.90.04 e 3.1.90.34)	0,00	0,00	0,00
3	Efetivos, Eletivos, Comissionados, Função de Confiança, Emprego Público (3.1.90.11 e 3.1.90.16)	5.060,00	0,00	5.060,00
	<b>TOTAL</b>	<b>5.060,00</b>	<b>0,00</b>	<b>5.060,00</b>

Documento Assinado Digitalmente por: LUIZ CARLOS BARRA DA SILVA JOAO LUIS FERREIRA FILHO, JOSE CRISTOVAM DA SILVA FILHO  
Assinado em: 07/01/2019  
Documento assinado eletronicamente por LUIZ CARLOS BARRA DA SILVA em 07/01/2019 às 14:48:48, com código de verificação c1d08675-e2c7-4794-9f2a-e5c36963a74c

# FUNDO MUNICIPAL DE SAÚDE DE LIMOEIRO

10.628.610/0001-98

PC COMENDADOR PESTANA 01 CENTRO LIMOEIRO PE 55700-000

Fone: (81) 3628-9700

07/01/2019  
Página 46 de 48

## Resumo Analítico Agosto de 2018

Cód.	T/C	Descrição	Qtd.	Vantagens	Descontos	Líquido
55		CENTRO DE TESTAGEM E AMOSTRA - CONTRATO	3	5.681,31	646,52	5.034,79
1	O	SALARIO BASE	3	4.708,00		
21	O	INSALUBRIDADE 20%	3	941,60		
200	O	SALÁRIO-FAMILIA(RGPS)	1	31,71		
919	E	PREVIDENCIA - RGPS	3		552,76	
920	E	IRRF - SALARIO	1		93,76	

<b>SALÁRIO-FAMÍLIA(R\$):</b>	<b>31,71</b>
<b>SALÁRIO-MATERNIDADE(R\$):</b>	<b>0,00</b>
<b>PENSÃO-ALIMENTÍCIA - VANT.(R\$)</b>	<b>0,00</b>

### RESUMO PARA EMPENHO (VALORES ORÇAMENTÁRIOS)

Cód	Descrição	Vantagens	Descontos	Líquido
1	Inativos / Pensionistas (3.1.90.01 e 3.1.90.03)	0,00	0,00	0,00
2	Contrato por Excep. Interesse Público (3.1.90.04 e 3.1.90.34)	0,00	0,00	0,00
3	Efetivos, Eletivos, Comissionados, Função de Confiança, Emprego Público (3.1.90.11 e 3.1.90.16)	5.681,31	0,00	5.681,31
	<b>TOTAL</b>	<b>5.681,31</b>	<b>0,00</b>	<b>5.681,31</b>

Documento Assinado Digitalmente por: LUIZ CARLOS BARRETO DA SILVA  
 Assinado em: 07/01/2019  
 Endereço: https://sistemas.pe.gov.br/epv/validaDoc.seam?codigo=1088675-e2c7-4794-9f2a-c5c36963a74c

# FUNDO MUNICIPAL DE SAÚDE DE LIMOEIRO

10.628.610/0001-98

PC COMENDADOR PESTANA 01 CENTRO LIMOEIRO PE 55700-000

Fone: (81) 3628-9700

07/01/2019  
Página 47 de 48

## Resumo Analítico Agosto de 2018

Cód.	T/C	Descrição	Qtd.	Vantagens	Descontos	Líquido
		<b>TOTAL GERAL</b>	<b>548</b>	<b>1.016.867,00</b>	<b>144.002,28</b>	<b>872.864,72</b>
1	O	SALARIO BASE	505	625.616,47		
2	O	CARGO COMISSIONADO	23	67.660,00		
4	O	HORA EXTRA 50%	32	7.555,15		
7	O	QUINQUENIO 5%	61	3.041,64		
8	O	QUINQUENIO 10%	13	1.243,80		
9	O	QUINQUENIO 15%	5	681,15		
10	O	QUINQUENIO 20%	1	190,80		
18	O	COMPLEMENTO SALARIAL	7	8.736,00		
21	O	INSALUBRIDADE 20%	455	114.665,33		
22	O	INSALUBRIDADE 40%	4	1.526,40		
31	O	GRATIFICAÇÃO 30%	3	1.126,20		
32	O	GRATIFICAÇÃO 50%	3	2.726,15		
39	O	INCORPORAÇÃO	3	323,50		
40	O	ESTABILIDADE FINANCEIRA	2	360,00		
41	O	ABONO DE PERMANENCIA	2	302,05		
43	O	RISCO DE VIDA 30%	1	398,04		
57	O	COMP CARGO COMISSIONADO	10	10.271,80		
59	O	ADICIONAL NOTURNO (HORAS)	46	2.492,56		
63	O	PMAQ	183	120.849,00		
68	O	GRAT RESP TECNICA	2	730,67		
75	O	GRATIFICAÇÃO	7	2.122,83		
200	O	SALÁRIO-FAMILIA(RGPS)	46	1.966,02		
903	O	SALARIO MATERNIDADE	1	2.800,00		
904	O	SALARIO FAMILIA	54	2.314,83		
907	O	FERIAS PROPORCIONAIS	1	489,70		
908	O	1/3 FERIAS	26	11.009,78		
913	O	130. SALARIO PROPORCIONAL	1	783,53		
948	O	SALARIO MATERNIDADE (RECURSO PROPRIO)	1	2.520,00		
954	O	LICENCA-PRÊMIO	18	21.913,60		
995	O	PMAQ RETROATIVO	1	450,00		
6	E	EMPRESTIMO CONSIG. CEF	103		23.383,45	
17	E	FALTAS (DIAS)	8		3.342,34	
19	E	CARTÃO BCSUL	3		59,93	
27	E	PENSÃO ALIMENTICIA	4		966,11	
42	E	ASSEMULPE	45		444,48	
44	E	AGMATASPE	1		33,17	
45	E	SMOEPE	6		147,00	
46	E	AMACS	115		2.332,20	
49	E	EMPRESTIMO CONSIG. CEF II	38		4.515,84	
50	E	EMPRESTIMO CONSIG. CEF III	17		1.566,11	
51	E	EMPRESTIMO CONSIG. CEF IV	3		172,76	
52	E	EMPRESTIMO CONSIG. CEF V	59		11.528,55	
53	E	EMPRESTIMO CONSIG. CEF VI	2		243,36	
54	E	EMPRESTIMO CONSIG. SANTANDER	8		793,01	
55	E	SINDRAS	1		20,28	
919	E	PREVIDENCIA - RGPS	296		50.187,84	
920	E	IRRF - SALARIO	115		8.319,98	
942	E	PREVIDÊNCIA - RPPS	250		35.945,87	

<b>SALÁRIO-FAMÍLIA(R\$):</b>	<b>4.280,85</b>
<b>SALÁRIO-MATERNIDADE(R\$):</b>	<b>5.320,00</b>
<b>PENSÃO-ALIMENTÍCIA - VANT.(R\$)</b>	<b>0,00</b>

### RESUMO PARA EMPENHO (VALORES ORÇAMENTÁRIOS)

Cód	Descrição	Vantagens	Descontos	Líquido
1	Inativos / Pensionistas (3.1.90.01 e 3.1.90.03)	0,00	0,00	0,00
2	Contrato por Excep. Interesse Público (3.1.90.04 e 3.1.90.34)	396.842,96	0,00	396.842,96
3	Efetivos, Eletivos, Comissionados, Função de Confiança, Emprego Público (3.1.90.11 e 3.1.90.16)	620.024,04	0,00	620.024,04

Documento Assinado Digitalmente por: LUIZ CARLOS BARROS DA SILVA, JOAO LUIS FERREIRA FILHO, JOSE CRISTOVAM DA SILVA FILHO  
Assinatura: https://stf.ce.gov.br/epp/validadaDoc.seam Código do documento: c1d08675-e2c7-4794-9f2a-e5c36963a74c

# FUNDO MUNICIPAL DE SAÚDE DE LIMOEIRO

10.628.610/0001-98

PC COMENDADOR PESTANA 01 CENTRO LIMOEIRO PE 55700-000

Fone: (81) 3628-9700

## Resumo Analítico Agosto de 2018

07/01/2019  
Página 48 de 48

Cód.	T/C	Descrição	Qtd.	Vantagens	Descontos	Liquidado
			<b>TOTAL</b>	<b>1.016.867,00</b>	<b>0,00</b>	<b>1.016.867,00</b>

Documento Assinado Digitalmente por: LUIZ CARLOS BARROS DA SILVA, JOAO LUIS FERREIRA FILHO, JOSE CRISTOVAM DA SILVA FILHO  
Assinatura: https://eic.ice.pe.gov.br/epp/validadaDoc.seam Código do documento: c1d08675-e2c7-4794-9f2a-c5c36963a74c

# FUNDO MUNICIPAL DE SAÚDE DE LIMOEIRO

10.628.610/0001-98

PC COMENDADOR PESTANA 01 CENTRO LIMOEIRO PE 55700-000

Fone: (81) 3628-9700

07/01/2019  
Página 1 de 48

## Resumo Analítico Setembro de 2018

Cód.	T/C	Descrição	Qtd.	Vantagens	Descontos	Líquido
1		UNIDADE BASICA DE SAUDE - EFETIVOS	8	10.282,45	1.921,58	8.360,87
1	O	SALARIO BASE	6	5.730,00		
4	O	HORA EXTRA 50%	1	159,00		
7	O	QUINQUENIO 5%	4	200,10		
8	O	QUINQUENIO 10%	2	190,80		
21	O	INSALUBRIDADE 20%	5	955,20		
39	O	INCORPORAÇÃO	1	180,00		
57	O	COMP CARGO COMISSONADO	1	427,15		
954	O	LICENCA-PRÊMIO	2	2.440,20		
6	E	EMPRESTIMO CONSIG. CEF	1		163,11	
19	E	CARTÃO BCSUL	1		15,00	
42	E	ASSEMULPE	3		28,62	
49	E	EMPRESTIMO CONSIG. CEF II	1		119,90	
52	E	EMPRESTIMO CONSIG. CEF V	2		463,88	
942	E	PREVIDÊNCIA - RPPS	8		1.131,07	

<b>SALÁRIO-FAMÍLIA(R\$):</b>	<b>0,00</b>
<b>SALÁRIO-MATERNIDADE(R\$):</b>	<b>0,00</b>
<b>PENSÃO-ALIMENTÍCIA - VANT.(R\$)</b>	<b>0,00</b>

### RESUMO PARA EMPENHO (VALORES ORÇAMENTÁRIOS)

Cód	Descrição	Vantagens	Descontos	Líquido
1	Inativos / Pensionistas (3.1.90.01 e 3.1.90.03)	0,00	0,00	0,00
2	Contrato por Excep. Interesse Público (3.1.90.04 e 3.1.90.34)	0,00	0,00	0,00
3	Efetivos, Eletivos, Comissionados, Função de Confiança, Emprego Público (3.1.90.11 e 3.1.90.16)	10.282,45	0,00	10.282,45
	<b>TOTAL</b>	<b>10.282,45</b>	<b>0,00</b>	<b>10.282,45</b>

Documento Assinado Digitalmente por: LUIZ CARLOS BARROS DA SILVA, JOAO LUIZ FERREIRA DA SILVA FILHO, JOSE CRISTOVAM DA SILVA FILHO  
Assinado em: 07/01/2019  
Documento assinado eletronicamente por LUIZ CARLOS BARROS DA SILVA, JOAO LUIZ FERREIRA DA SILVA FILHO, JOSE CRISTOVAM DA SILVA FILHO em 07/01/2019 às 14:53:36, com código de verificação c1d08675-e2c7-4798-8984-f5c36963a74c

# FUNDO MUNICIPAL DE SAÚDE DE LIMOEIRO

10.628.610/0001-98

PC COMENDADOR PESTANA 01 CENTRO LIMOEIRO PE 55700-000

Fone: (81) 3628-9700

07/01/2019  
Página 2 de 48

## Resumo Analítico Setembro de 2018

Cód.	T/C	Descrição	Qtd.	Vantagens	Descontos	Líquido
2		SEDE - EFETIVOS	41	59.386,37	14.199,39	45.186,98
1	O	SALARIO BASE	35	33.251,20		
4	O	HORA EXTRA 50%	12	3.104,82		
7	O	QUINQUENIO 5%	12	584,30		
8	O	QUINQUENIO 10%	2	139,92		
9	O	QUINQUENIO 15%	3	433,20		
21	O	INSALUBRIDADE 20%	29	5.500,24		
32	O	GRATIFICAÇÃO 50%	1	1.126,15		
40	O	ESTABILIDADE FINANCEIRA	1	180,00		
57	O	COMP CARGO COMMISSIONADO	4	3.129,25		
75	O	GRATIFICAÇÃO	1	738,23		
904	O	SALARIO FAMILIA	5	253,68		
906	O	FERIAS INDENIZADAS	1	1.240,20		
907	O	FERIAS PROPORCIONAIS	1	413,40		
908	O	1/3 FERIAS	3	1.485,58		
913	O	130. SALARIO PROPORCIONAL	1	826,80		
954	O	LICENCA-PRÊMIO	6	6.979,40		
6	E	EMPRESTIMO CONSIG. CEF	15		2.998,58	
17	E	FALTAS (DIAS)	1		1.200,00	
27	E	PENSÃO ALIMENTICIA	2		625,36	
42	E	ASSEMBLPE	11		100,11	
45	E	SMOEPE	6		147,00	
49	E	EMPRESTIMO CONSIG. CEF II	8		618,62	
50	E	EMPRESTIMO CONSIG. CEF III	5		442,43	
51	E	EMPRESTIMO CONSIG. CEF IV	1		52,85	
52	E	EMPRESTIMO CONSIG. CEF V	8		1.568,40	
54	E	EMPRESTIMO CONSIG. SANTANDER	2		181,13	
920	E	IRRF - SALARIO	4		237,61	
942	E	PREVIDÊNCIA - RPPS	40		6.027,30	

<b>SALÁRIO-FAMÍLIA(R\$):</b>	<b>253,68</b>
<b>SALÁRIO-MATERNIDADE(R\$):</b>	<b>0,00</b>
<b>PENSÃO-ALIMENTÍCIA - VANT.(R\$)</b>	<b>0,00</b>

### RESUMO PARA EMPENHO (VALORES ORÇAMENTÁRIOS)

Cód	Descrição	Vantagens	Descontos	Líquido
1	Inativos / Pensionistas (3.1.90.01 e 3.1.90.03)	0,00	0,00	0,00
2	Contrato por Excep. Interesse Público (3.1.90.04 e 3.1.90.34)	0,00	0,00	0,00
3	Efetivos, Eletivos, Comissionados, Função de Confiança, Emprego Público (3.1.90.11 e 3.1.90.16)	59.386,37	0,00	59.386,37
	<b>TOTAL</b>	<b>59.386,37</b>	<b>0,00</b>	<b>59.386,37</b>

Documento Assinado Digitalmente por: LUIZ CARLOS BARROS DA SILVA, JOAO LUIS FERREIRA FILHO, JOSE CRISTOVAM DOS SANTOS  
 Assinado em: 07/01/2019  
 Endereço: http://atende.pe.gov.br/epp/validaDoc.seam Código do documento: c1d08675-e2c7-4794-912a-e5c36963a74c

# FUNDO MUNICIPAL DE SAÚDE DE LIMOEIRO

10.628.610/0001-98

PC COMENDADOR PESTANA 01 CENTRO LIMOEIRO PE 55700-000

Fone: (81) 3628-9700

07/01/2019  
Página 4 de 48

## Resumo Analítico Setembro de 2018

Cód.	T/C	Descrição	Qtd.	Vantagens	Descontos	Líquido
5		CAPS III - EFETIVOS	4	8.559,47	2.843,95	5.715,52
1	O	SALARIO BASE	4	3.828,00		
18	O	COMPLEMENTO SALARIAL	1	528,00		
21	O	INSALUBRIDADE 20%	4	765,60		
38	O	QUINQUENIO FIXO	1	160,00		
40	O	ESTABILIDADE FINANCEIRA	1	400,00		
57	O	COMP CARGO COMMISSIONADO	1	2.848,00		
59	O	ADICIONAL NOTURNO (HORAS)	1	29,87		
6	E	EMPRESTIMO CONSIG. CEF	2		690,63	
27	E	PENSÃO ALIMENTICIA	1		89,95	
49	E	EMPRESTIMO CONSIG. CEF II	1		315,61	
54	E	EMPRESTIMO CONSIG. SANTANDER	1		655,45	
920	E	IRRF - SALARIO	1		150,76	
942	E	PREVIDÊNCIA - RPPS	4		941,55	

<b>SALÁRIO-FAMÍLIA(R\$):</b>	<b>0,00</b>
<b>SALÁRIO-MATERNIDADE(R\$):</b>	<b>0,00</b>
<b>PENSÃO-ALIMENTÍCIA - VANT.(R\$)</b>	<b>0,00</b>

### RESUMO PARA EMPENHO (VALORES ORÇAMENTÁRIOS)

Cód	Descrição	Vantagens	Descontos	Líquido
1	Inativos / Pensionistas (3.1.90.01 e 3.1.90.03)	0,00	0,00	0,00
2	Contrato por Excep. Interesse Público (3.1.90.04 e 3.1.90.34)	0,00	0,00	0,00
3	Efetivos, Eletivos, Comissionados, Função de Confiança, Emprego Público (3.1.90.11 e 3.1.90.16)	8.559,47	0,00	8.559,47
	<b>TOTAL</b>	<b>8.559,47</b>	<b>0,00</b>	<b>8.559,47</b>

Documento Assinado Digitalmente por: LUIZ CARLOS BARROS DA SILVA, JOAO LUIS FERREIRA DA SILVA FILHO, JOSE CRISTOVAM DA SILVA FILHO  
Assinatura: https://stf.ce.gov.br/epp/validaDoc.seam Código do documento: c1d08675-e2c7-499b-b12a-e5c36963a74c

# FUNDO MUNICIPAL DE SAÚDE DE LIMOEIRO

10.628.610/0001-98

PC COMENDADOR PESTANA 01 CENTRO LIMOEIRO PE 55700-000

Fone: (81) 3628-9700

07/01/2019  
Página 5 de 48

## Resumo Analítico Setembro de 2018

Cód.	T/C	Descrição	Qtd.	Vantagens	Descontos	Líquido
6		VIGILANCIA SANITARIA - EFETIVOS	7	8.481,89	1.447,95	7.033,94
1	O	SALARIO BASE	7	6.736,00		
4	O	HORA EXTRA 50%	1	65,33		
9	O	QUINQUENIO 15%	1	143,10		
21	O	INSALUBRIDADE 20%	7	1.347,20		
904	O	SALARIO FAMILIA	5	190,26		
6	E	EMPRESTIMO CONSIG. CEF	1		295,61	
52	E	EMPRESTIMO CONSIG. CEF V	1		240,25	
942	E	PREVIDÊNCIA - RPPS	7		912,09	

<b>SALÁRIO-FAMÍLIA(R\$):</b>	<b>190,26</b>
<b>SALÁRIO-MATERNIDADE(R\$):</b>	<b>0,00</b>
<b>PENSÃO-ALIMENTÍCIA - VANT.(R\$)</b>	<b>0,00</b>

### RESUMO PARA EMPENHO (VALORES ORÇAMENTÁRIOS)

Cód	Descrição	Vantagens	Descontos	Líquido
1	Inativos / Pensionistas (3.1.90.01 e 3.1.90.03)	0,00	0,00	0,00
2	Contrato por Excep. Interesse Público (3.1.90.04 e 3.1.90.34)	0,00	0,00	0,00
3	Efetivos, Eletivos, Comissionados, Função de Confiança, Emprego Público (3.1.90.11 e 3.1.90.16)	8.481,89	0,00	8.481,89
<b>TOTAL</b>		<b>8.481,89</b>	<b>0,00</b>	<b>8.481,89</b>

Assinado Digitalmente por: LUIZ CARLOS BARROS DA SILVA  
Data: 07/01/2019 10:08:14  
Assinatura: 875-e2c7-4794-9f2a-e5c36963a74c  
Documento: 1.447,95  
Assinatura: 875-e2c7-4794-9f2a-e5c36963a74c  
Documento: 1.447,95

# FUNDO MUNICIPAL DE SAÚDE DE LIMOEIRO

10.628.610/0001-98

PC COMENDADOR PESTANA 01 CENTRO LIMOEIRO PE 55700-000

Fone: (81) 3628-9700

07/01/2019  
Página 6 de 48

## Resumo Analítico Setembro de 2018

Cód.	T/C	Descrição	Qtd.	Vantagens	Descontos	Líquido
7		VIGILANCIA AMBIENTAL - EFETIVOS	23	30.962,92	7.393,94	23.568,98
1	O	SALARIO BASE	23	23.322,00		
4	O	HORA EXTRA 50%	2	676,00		
21	O	INSALUBRIDADE 20%	23	4.664,40		
57	O	COMP CARGO COMISSONADO	1	703,20		
904	O	SALARIO FAMILIA	8	380,52		
908	O	1/3 FERIAS	3	1.216,80		
6	E	EMPRESTIMO CONSIG. CEF	9		2.145,36	
17	E	FALTAS (DIAS)	2		84,29	
42	E	ASSEMULPE	2		20,28	
46	E	AMACS	14		283,92	
49	E	EMPRESTIMO CONSIG. CEF II	3		220,35	
50	E	EMPRESTIMO CONSIG. CEF III	2		102,37	
52	E	EMPRESTIMO CONSIG. CEF V	5		1.013,76	
54	E	EMPRESTIMO CONSIG. SANTANDER	2		273,07	
55	E	SINDRAS	1		20,28	
942	E	PREVIDÊNCIA - RPPS	23		3.230,26	

<b>SALÁRIO-FAMÍLIA(R\$):</b>	<b>380,52</b>
<b>SALÁRIO-MATERNIDADE(R\$):</b>	<b>0,00</b>
<b>PENSÃO-ALIMENTÍCIA - VANT.(R\$)</b>	<b>0,00</b>

### RESUMO PARA EMPENHO (VALORES ORÇAMENTÁRIOS)

Cód	Descrição	Vantagens	Descontos	Líquido
1	Inativos / Pensionistas (3.1.90.01 e 3.1.90.03)	0,00	0,00	0,00
2	Contrato por Excep. Interesse Público (3.1.90.04 e 3.1.90.34)	0,00	0,00	0,00
3	Efetivos, Eletivos, Comissionados, Função de Confiança, Emprego Público (3.1.90.11 e 3.1.90.16)	30.962,92	0,00	30.962,92
	<b>TOTAL</b>	<b>30.962,92</b>	<b>0,00</b>	<b>30.962,92</b>

Documento Assinado Digitalmente por: LUIZ CARLOS BARROS DA SILVA, JOAO LUIS FERREIRA DA SILVA FILHO e JOSE CRISTOVAM DA SILVA FILHO  
Assinatura em: https://stf.epec.gov.br/epp/validaDoc.seam Código do documento: c1d08675-e2c7-4794-9123-855e3663a74c

# FUNDO MUNICIPAL DE SAÚDE DE LIMOEIRO

10.628.610/0001-98

PC COMENDADOR PESTANA 01 CENTRO LIMOEIRO PE 55700-000

Fone: (81) 3628-9700

07/01/2019  
Página 7 de 48

## Resumo Analítico Setembro de 2018

Cód.	T/C	Descrição	Qtd.	Vantagens	Descontos	Líquido
8		VIGILANCIA EPIDEMIOLOGICA - EFETIVOS	6	7.673,62	2.062,93	5.610,69
1	O	SALARIO BASE	6	5.724,00		
21	O	INSALUBRIDADE 20%	6	1.144,80		
31	O	GRATIFICAÇÃO 30%	1	286,20		
57	O	COMP CARGO COMISSONADO	1	455,20		
904	O	SALARIO FAMILIA	2	63,42		
6	E	EMPRESTIMO CONSIG. CEF	2		867,87	
42	E	ASSEMULPE	1		9,54	
49	E	EMPRESTIMO CONSIG. CEF II	1		74,39	
52	E	EMPRESTIMO CONSIG. CEF V	1		274,00	
942	E	PREVIDÊNCIA - RPPS	6		837,13	

<b>SALÁRIO-FAMÍLIA(R\$):</b>	<b>63,42</b>
<b>SALÁRIO-MATERNIDADE(R\$):</b>	<b>0,00</b>
<b>PENSÃO-ALIMENTÍCIA - VANT.(R\$)</b>	<b>0,00</b>

### RESUMO PARA EMPENHO (VALORES ORÇAMENTÁRIOS)

Cód	Descrição	Vantagens	Descontos	Líquido
1	Inativos / Pensionistas (3.1.90.01 e 3.1.90.03)	0,00	0,00	0,00
2	Contrato por Excep. Interesse Público (3.1.90.04 e 3.1.90.34)	0,00	0,00	0,00
3	Efetivos, Eletivos, Comissionados, Função de Confiança, Emprego Público (3.1.90.11 e 3.1.90.16)	7.673,62	0,00	7.673,62
	<b>TOTAL</b>	<b>7.673,62</b>	<b>0,00</b>	<b>7.673,62</b>

Documento Assinado Digitalmente por: LUIZ CARLOS BARROS DA SILVA  
 Assinado em: 07/01/2019  
 Endereço: http://sistema.fcm.limoeiro.pe.gov.br/epp/validaDoc.seam Código do documento: c1d08265-637-4794-9f2a-c5c36963a74c

# FUNDO MUNICIPAL DE SAÚDE DE LIMOEIRO

10.628.610/0001-98

PC COMENDADOR PESTANA 01 CENTRO LIMOEIRO PE 55700-000

Fone: (81) 3628-9700

07/01/2019  
Página 8 de 48

## Resumo Analítico Setembro de 2018

Cód.	T/C	Descrição	Qtd.	Vantagens	Descontos	Líquido
9		MEDICOS - EFETIVOS	3	3.504,00	385,44	3.118,56
1	O	SALARIO BASE	2	1.920,00		
7	O	QUINQUENIO 5%	1	48,00		
8	O	QUINQUENIO 10%	1	96,00		
21	O	INSALUBRIDADE 20%	2	384,00		
954	O	LICENCA-PRÊMIO	1	1.056,00		
942	E	PREVIDÊNCIA - RPPS	3		385,44	

<b>SALÁRIO-FAMÍLIA(R\$):</b>	<b>0,00</b>
<b>SALÁRIO-MATERNIDADE(R\$):</b>	<b>0,00</b>
<b>PENSÃO-ALIMENTÍCIA - VANT.(R\$)</b>	<b>0,00</b>

### RESUMO PARA EMPENHO (VALORES ORÇAMENTÁRIOS)

Cód	Descrição	Vantagens	Descontos	Líquido
1	Inativos / Pensionistas (3.1.90.01 e 3.1.90.03)	0,00	0,00	0,00
2	Contrato por Excep. Interesse Público (3.1.90.04 e 3.1.90.34)	0,00	0,00	0,00
3	Efetivos, Eletivos, Comissionados, Função de Confiança, Emprego Público (3.1.90.11 e 3.1.90.16)	3.504,00	0,00	3.504,00
	<b>TOTAL</b>	<b>3.504,00</b>	<b>0,00</b>	<b>3.504,00</b>

Documento Assinado Digitalmente por: LUIZ CARLOS BARROSO DA SILVA  
Assinado em: 07/01/2019 10:08:56  
URL do documento: https://atende.pec.gov.br/epp/validaDoc.seam?codigo=1008675-e2c7-4794-9f2a-c5c36963a74c

# FUNDO MUNICIPAL DE SAÚDE DE LIMOEIRO

10.628.610/0001-98

PC COMENDADOR PESTANA 01 CENTRO LIMOEIRO PE 55700-000

Fone: (81) 3628-9700

07/01/2019  
Página 9 de 48

## Resumo Analítico Setembro de 2018

Cód.	T/C	Descrição	Qtd.	Vantagens	Descontos	Líquido
10		PROGRAMA AGENTES COMUNITARIOS DE SAUD - EF	110	176.271,06	38.237,40	138.033,66
1	O	SALARIO BASE	107	108.498,00		
7	O	QUINQUENIO 5%	30	1.521,00		
21	O	INSALUBRIDADE 20%	107	21.699,60		
63	O	PMAQ	81	33.930,00		
904	O	SALARIO FAMILIA	28	1.141,56		
908	O	1/3 FERIAS	14	5.729,10		
954	O	LICENCA-PRÊMIO	3	3.751,80		
6	E	EMPRESTIMO CONSIG. CEF	51		11.478,47	
27	E	PENSÃO ALIMENTICIA	1		250,80	
42	E	ASSEMULPE	8		81,12	
46	E	AMACS	100		2.028,00	
49	E	EMPRESTIMO CONSIG. CEF II	19		2.784,43	
50	E	EMPRESTIMO CONSIG. CEF III	7		910,02	
51	E	EMPRESTIMO CONSIG. CEF IV	2		119,91	
52	E	EMPRESTIMO CONSIG. CEF V	27		5.448,78	
53	E	EMPRESTIMO CONSIG. CEF VI	1		92,81	
54	E	EMPRESTIMO CONSIG. SANTANDER	1		141,00	
942	E	PREVIDÊNCIA - RPPS	110		14.902,06	

<b>SALÁRIO-FAMÍLIA(R\$):</b>	<b>1.141,56</b>
<b>SALÁRIO-MATERNIDADE(R\$):</b>	<b>0,00</b>
<b>PENSÃO-ALIMENTÍCIA - VANT.(R\$)</b>	<b>0,00</b>

### RESUMO PARA EMPENHO (VALORES ORÇAMENTÁRIOS)

Cód	Descrição	Vantagens	Descontos	Líquido
1	Inativos / Pensionistas (3.1.90.01 e 3.1.90.03)	0,00	0,00	0,00
2	Contrato por Excep. Interesse Público (3.1.90.04 e 3.1.90.34)	0,00	0,00	0,00
3	Efetivos, Eletivos, Comissionados, Função de Confiança, Emprego Público (3.1.90.11 e 3.1.90.16)	176.271,06	0,00	176.271,06
	<b>TOTAL</b>	<b>176.271,06</b>	<b>0,00</b>	<b>176.271,06</b>

Documento Assinado Digitalmente por: LUIZ CARLOS BARROS DA SILVA, JOAO LUIS FERRER DA SILVA, JOSE CARLOS RISTOVAM DA SILVA FILHO  
Assinatura: https://stc.ce.gov.br/epp/validaDoc.seam Código do documento: c1d08675-e2c7-4794-912a-c5c30631441e

# FUNDO MUNICIPAL DE SAÚDE DE LIMOEIRO

10.628.610/0001-98

PC COMENDADOR PESTANA 01 CENTRO LIMOEIRO PE 55700-000

Fone: (81) 3628-9700

07/01/2019  
Página 12 de 48

## Resumo Analítico Setembro de 2018

Cód.	T/C	Descrição	Qtd.	Vantagens	Descontos	Líquido
13		SEDE - COMISSIONADO	5	22.140,00	3.964,36	18.175,64
2	O	CARGO COMISSIONADO	5	21.200,00		
31	O	GRATIFICAÇÃO 30%	1	480,00		
75	O	GRATIFICAÇÃO	1	460,00		
42	E	ASSEMULPE	1		16,00	
919	E	PREVIDENCIA - RGPS	5		1.813,64	
920	E	IRRF - SALARIO	4		2.134,72	

SALÁRIO-FAMÍLIA(R\$): 0,00

SALÁRIO-MATERNIDADE(R\$): 0,00

PENSÃO-ALIMENTÍCIA - VANT.(R\$) 0,00

### RESUMO PARA EMPENHO (VALORES ORÇAMENTÁRIOS)

Cód	Descrição	Vantagens	Descontos	Líquido
1	Inativos / Pensionistas (3.1.90.01 e 3.1.90.03)	0,00	0,00	0,00
2	Contrato por Excep. Interesse Público (3.1.90.04 e 3.1.90.34)	0,00	0,00	0,00
3	Efetivos, Eletivos, Comissionados, Função de Confiança, Emprego Público (3.1.90.11 e 3.1.90.16)	22.140,00	0,00	22.140,00
	<b>TOTAL</b>	<b>22.140,00</b>	<b>0,00</b>	<b>22.140,00</b>

Documento Assinado Digitalmente por: LUIZ CARLOS BARROSO DA SILVA  
Assinado em: 07/01/2019 14:48  
URL para verificar a validade dos dados do documento: http://atende.pe.gov.br/epp/validaDoc.seam?codigo\_documento=1008675-e2c7-4794-9f2a-e5c36963a74c

# FUNDO MUNICIPAL DE SAÚDE DE LIMOEIRO

10.628.610/0001-98

PC COMENDADOR PESTANA 01 CENTRO LIMOEIRO PE 55700-000

Fone: (81) 3628-9700

07/01/2019  
Página 13 de 48

## Resumo Analítico Setembro de 2018

Cód.	T/C	Descrição	Qtd.	Vantagens	Descontos	Líquido
14		SEDE - CONTRATO EMERGENCIAL	26	33.045,90	2.658,77	30.387,13
1	O	SALARIO BASE	25	24.285,60		
2	O	CARGO COMISSIONADO	1	1.200,00		
4	O	HORA EXTRA 50%	8	1.504,70		
21	O	INSALUBRIDADE 20%	14	2.783,60		
31	O	GRATIFICAÇÃO 30%	1	360,00		
59	O	ADICIONAL NOTURNO (HORAS)	2	166,96		
66	O	DIF SALARIAL	1	355,33		
68	O	GRAT RESP TECNICA	2	1.086,00		
200	O	SALÁRIO-FAMILIA(RGPS)	1	31,71		
907	O	FERIAS PROPORCIONAIS	1	636,00		
913	O	130. SALARIO PROPORCIONAL	1	636,00		
42	E	ASSEMULPE	3		31,08	
919	E	PREVIDENCIA - RGPS	26		2.627,69	

<b>SALÁRIO-FAMÍLIA(R\$):</b>	<b>31,71</b>
<b>SALÁRIO-MATERNIDADE(R\$):</b>	<b>0,00</b>
<b>PENSÃO-ALIMENTÍCIA - VANT.(R\$)</b>	<b>0,00</b>

### RESUMO PARA EMPENHO (VALORES ORÇAMENTÁRIOS)

Cód	Descrição	Vantagens	Descontos	Líquido
1	Inativos / Pensionistas (3.1.90.01 e 3.1.90.03)	0,00	0,00	0,00
2	Contrato por Excep. Interesse Público (3.1.90.04 e 3.1.90.34)	7.704,27	0,00	7.704,27
3	Efetivos, Eletivos, Comissionados, Função de Confiança, Emprego Público (3.1.90.11 e 3.1.90.16)	25.341,63	0,00	25.341,63
	<b>TOTAL</b>	<b>33.045,90</b>	<b>0,00</b>	<b>33.045,90</b>

Documento Assinado Digitalmente por: LUIZ CARLOS BARROS DA SILVA, JOAO LUIS FERREIRA DA SILVA FILHO, JOSE CRISTOVAM DA SILVA FILHO  
Assinatura: https://stf.e-pec.br/epm/validaDoc.seam Código do documento: c1d08675-e87494-2a-c5c36963a74c

# FUNDO MUNICIPAL DE SAÚDE DE LIMOEIRO

10.628.610/0001-98

PC COMENDADOR PESTANA 01 CENTRO LIMOEIRO PE 55700-000

Fone: (81) 3628-9700

07/01/2019  
Página 14 de 48

## Resumo Analítico Setembro de 2018

Cód.	T/C	Descrição	Qtd.	Vantagens	Descontos	Líquido
15		VIGILANCIA AMBIENTAL - CONTRATO EMERGENCIA	5	5.755,71	457,90	5.297,81
1	O	SALARIO BASE	5	4.770,00		
21	O	INSALUBRIDADE 20%	5	954,00		
200	O	SALÁRIO-FAMILIA(RGPS)	1	31,71		
919	E	PREVIDENCIA - RGPS	5		457,90	

<b>SALÁRIO-FAMÍLIA(R\$):</b>	<b>31,71</b>
<b>SALÁRIO-MATERNIDADE(R\$):</b>	<b>0,00</b>
<b>PENSÃO-ALIMENTÍCIA - VANT.(R\$)</b>	<b>0,00</b>

### RESUMO PARA EMPENHO (VALORES ORÇAMENTÁRIOS)

Cód	Descrição	Vantagens	Descontos	Líquido
1	Inativos / Pensionistas (3.1.90.01 e 3.1.90.03)	0,00	0,00	0,00
2	Contrato por Excep. Interesse Público (3.1.90.04 e 3.1.90.34)	5.755,71	0,00	5.755,71
3	Efetivos, Eletivos, Comissionados, Função de Confiança, Emprego Público (3.1.90.11 e 3.1.90.16)	0,00	0,00	0,00
	<b>TOTAL</b>	<b>5.755,71</b>	<b>0,00</b>	<b>5.755,71</b>

Documento Assinado Digitalmente por: LUIZ CARLOS BASSO DA SILVA, JOAO LUIS FERREIRA FILHO, JOSE CRISTOVAM DA SILVA FILHO  
Assinado em: 07/01/2019  
Endereço: http://www.fundosal.sa.gov.br/epm/validaDoc.seam?codigo\_documento: c1d08675-e2c7-4794-9f2a-c5c36963a74c

# FUNDO MUNICIPAL DE SAÚDE DE LIMOEIRO

10.628.610/0001-98

PC COMENDADOR PESTANA 01 CENTRO LIMOEIRO PE 55700-000

Fone: (81) 3628-9700

## Resumo Analítico Setembro de 2018

07/01/2019  
Página 16 de 48

Cód.	T/C	Descrição	Qtd.	Vantagens	Descontos	Líquido
20		SEDE - CELETISTA	3	4.273,10	1.011,00	3.262,10
1	O	SALARIO BASE	3	2.862,00		
4	O	HORA EXTRA 50%	1	318,00		
21	O	INSALUBRIDADE 20%	2	381,60		
39	O	INCORPORAÇÃO	1	75,50		
74	O	HORA EXTRA 50% RETROATIVO	1	636,00		
6	E	EMPRESTIMO CONSIG. CEF	2		323,07	
42	E	ASSEMULPE	2		19,08	
49	E	EMPRESTIMO CONSIG. CEF II	1		32,87	
52	E	EMPRESTIMO CONSIG. CEF V	1		244,03	
54	E	EMPRESTIMO CONSIG. SANTANDER	1		28,68	
919	E	PREVIDENCIA - RGPS	3		362,83	
920	E	IRRF - SALARIO	1		0,44	

SALÁRIO-FAMÍLIA(R\$):	0,00
SALÁRIO-MATERNIDADE(R\$):	0,00
PENSÃO-ALIMENTÍCIA - VANT.(R\$)	0,00

### RESUMO PARA EMPENHO (VALORES ORÇAMENTÁRIOS)

Cód	Descrição	Vantagens	Descontos	Líquido
1	Inativos / Pensionistas (3.1.90.01 e 3.1.90.03)	0,00	0,00	0,00
2	Contrato por Excep. Interesse Público (3.1.90.04 e 3.1.90.34)	0,00	0,00	0,00
3	Efetivos, Eletivos, Comissionados, Função de Confiança, Emprego Público (3.1.90.11 e 3.1.90.16)	4.273,10	0,00	4.273,10
	<b>TOTAL</b>	<b>4.273,10</b>	<b>0,00</b>	<b>4.273,10</b>

Documento Assinado Digitalmente por: LUIZ CARLOS BARROS DA SILVA, JOAO DE LUIZ FERREIRA FILHO, JOSE CRISTOVAM DA SILVA FILHO  
Assinatura: http://stf.ce.gov.br/epp/validaDoc.seam Código do documento: c1d08675-e274-4744-912a-c5c36963a74c

# FUNDO MUNICIPAL DE SAÚDE DE LIMOEIRO

10.628.610/0001-98

PC COMENDADOR PESTANA 01 CENTRO LIMOEIRO PE 55700-000

Fone: (81) 3628-9700

07/01/2019  
Página 17 de 48

## Resumo Analítico Setembro de 2018

Cód.	T/C	Descrição	Qtd.	Vantagens	Descontos	Líquido
21		SEDE - CONTRATO	1	954,00	76,32	877,68
1	O	SALARIO BASE	1	954,00		
919	E	PREVIDENCIA - RGPS	1		76,32	

<b>SALÁRIO-FAMÍLIA(R\$):</b>	<b>0,00</b>
<b>SALÁRIO-MATERNIDADE(R\$):</b>	<b>0,00</b>
<b>PENSÃO-ALIMENTÍCIA - VANT.(R\$)</b>	<b>0,00</b>

### RESUMO PARA EMPENHO (VALORES ORÇAMENTÁRIOS)

Cód	Descrição	Vantagens	Descontos	Líquido
1	Inativos / Pensionistas (3.1.90.01 e 3.1.90.03)	0,00	0,00	0,00
2	Contrato por Excep. Interesse Público (3.1.90.04 e 3.1.90.34)	954,00	0,00	954,00
3	Efetivos, Eletivos, Comissionados, Função de Confiança, Emprego Público (3.1.90.11 e 3.1.90.16)	0,00	0,00	0,00
	<b>TOTAL</b>	<b>954,00</b>	<b>0,00</b>	<b>954,00</b>

Documento Assinado Digitalmente por: LUIZ CARLOS DA SILVA JUNIOR  
Assinado em: 07/01/2019 14:48:58  
Documento: c1d08675-e2c7-4794-9f2a-c5c36963a74c

# FUNDO MUNICIPAL DE SAÚDE DE LIMOEIRO

10.628.610/0001-98

PC COMENDADOR PESTANA 01 CENTRO LIMOEIRO PE 55700-000

Fone: (81) 3628-9700

07/01/2019  
Página 20 de 48

## Resumo Analítico Setembro de 2018

Cód.	T/C	Descrição	Qtd.	Vantagens	Descontos	Líquido
24		SAMU - CONT EMERGENCIAL	22	32.472,65	2.633,76	29.838,89
1	O	SALARIO BASE	22	23.579,60		
4	O	HORA EXTRA 50%	1	95,40		
21	O	INSALUBRIDADE 20%	17	3.761,92		
59	O	ADICIONAL NOTURNO (HORAS)	18	2.970,26		
200	O	SALÁRIO-FAMILIA(RGPS)	12	539,07		
907	O	FERIAS PROPORCIONAIS	1	763,20		
913	O	130. SALARIO PROPORCIONAL	1	763,20		
919	E	PREVIDENCIA - RGPS	22		2.587,90	
920	E	IRRF - SALARIO	5		45,86	

<b>SALÁRIO-FAMÍLIA(R\$):</b>	<b>539,07</b>
<b>SALÁRIO-MATERNIDADE(R\$):</b>	<b>0,00</b>
<b>PENSÃO-ALIMENTÍCIA - VANT.(R\$)</b>	<b>0,00</b>

### RESUMO PARA EMPENHO (VALORES ORÇAMENTÁRIOS)

Cód	Descrição	Vantagens	Descontos	Líquido
1	Inativos / Pensionistas (3.1.90.01 e 3.1.90.03)	0,00	0,00	0,00
2	Contrato por Excep. Interesse Público (3.1.90.04 e 3.1.90.34)	28.370,72	0,00	28.370,72
3	Efetivos, Eletivos, Comissionados, Função de Confiança, Emprego Público (3.1.90.11 e 3.1.90.16)	4.101,93	0,00	4.101,93
	<b>TOTAL</b>	<b>32.472,65</b>	<b>0,00</b>	<b>32.472,65</b>

Documento Assinado Digitalmente por: LUIZ CARLOS BARROS DA SILVA  
Assinatura: https://stf.cce.tec.pe.gov.br/epp/validaDoc.seam Código do documento: 10867422c7-4794-9f2a-e5c36963a74c

# FUNDO MUNICIPAL DE SAÚDE DE LIMOEIRO

10.628.610/0001-98

PC COMENDADOR PESTANA 01 CENTRO LIMOEIRO PE 55700-000

Fone: (81) 3628-9700

07/01/2019  
Página 22 de 48

## Resumo Analítico Setembro de 2018

Cód.	T/C	Descrição	Qtd.	Vantagens	Descontos	Líquido
26		CENTRO DE ESPECIALIDADES ODONTOLÓGICA - CO	18	39.522,51	3.356,37	36.166,14
1	O	SALÁRIO BASE	18	29.778,00		
21	O	INSALUBRIDADE 20%	17	5.764,80		
63	O	PMAQ	16	3.948,00		
200	O	SALÁRIO-FAMÍLIA (RGPS)	1	31,71		
919	E	PREVIDENCIA - RGPS	18		3.120,60	
920	E	IRRF - SALARIO	11		235,77	

<b>SALÁRIO-FAMÍLIA(R\$):</b>	<b>31,71</b>
<b>SALÁRIO-MATERNIDADE(R\$):</b>	<b>0,00</b>
<b>PENSÃO-ALIMENTÍCIA - VANT.(R\$)</b>	<b>0,00</b>

### RESUMO PARA EMPENHO (VALORES ORÇAMENTÁRIOS)

Cód	Descrição	Vantagens	Descontos	Líquido
1	Inativos / Pensionistas (3.1.90.01 e 3.1.90.03)	0,00	0,00	0,00
2	Contrato por Excep. Interesse Público (3.1.90.04 e 3.1.90.34)	29.863,71	0,00	29.863,71
3	Efetivos, Eletivos, Comissionados, Função de Confiança, Emprego Público (3.1.90.11 e 3.1.90.16)	9.658,80	0,00	9.658,80
	<b>TOTAL</b>	<b>39.522,51</b>	<b>0,00</b>	<b>39.522,51</b>

Documento Assinado Digitalmente por: LUIZ CARLOS BARROSO DA SILVA  
 Assinado em: 07/01/2019  
 Endereço: http://www.tce.pe.gov.br/epp/validaDoc.seam?codigo=1008675-e2c7-4794-9f2a-c5c36963a74c

# FUNDO MUNICIPAL DE SAÚDE DE LIMOEIRO

10.628.610/0001-98

PC COMENDADOR PESTANA 01 CENTRO LIMOEIRO PE 55700-000

Fone: (81) 3628-9700

07/01/2019  
Página 23 de 48

## Resumo Analítico Setembro de 2018

Cód.	T/C	Descrição	Qtd.	Vantagens	Descontos	Líquido
27		RESIDENCIA TERAPEUTICA - COMISSIONADO	1	1.600,00	128,00	1.472,00
2	O	CARGO COMISSIONADO	1	1.600,00		
919	E	PREVIDENCIA - RGPS	1		128,00	

<b>SALÁRIO-FAMÍLIA(R\$):</b>	<b>0,00</b>
<b>SALÁRIO-MATERNIDADE(R\$):</b>	<b>0,00</b>
<b>PENSÃO-ALIMENTÍCIA - VANT.(R\$)</b>	<b>0,00</b>

### RESUMO PARA EMPENHO (VALORES ORÇAMENTÁRIOS)

Cód	Descrição	Vantagens	Descontos	Líquido
1	Inativos / Pensionistas (3.1.90.01 e 3.1.90.03)	0,00	0,00	0,00
2	Contrato por Excep. Interesse Público (3.1.90.04 e 3.1.90.34)	0,00	0,00	0,00
3	Efetivos, Eletivos, Comissionados, Função de Confiança, Emprego Público (3.1.90.11 e 3.1.90.16)	1.600,00	0,00	1.600,00
	<b>TOTAL</b>	<b>1.600,00</b>	<b>0,00</b>	<b>1.600,00</b>

Documento Assinado Digitalmente por: LUIZ CARLOS FERREIRA DA SILVA FILHO  
Assinado em: 07/01/2019  
Documento: c1d08675-e2c7-4794-9f2a-c5c36963a74c

# FUNDO MUNICIPAL DE SAÚDE DE LIMOEIRO

10.628.610/0001-98

PC COMENDADOR PESTANA 01 CENTRO LIMOEIRO PE 55700-000

Fone: (81) 3628-9700

07/01/2019  
Página 24 de 48

## Resumo Analítico Setembro de 2018

Cód.	T/C	Descrição	Qtd.	Vantagens	Descontos	Líquido
28		CAPSAD III - CONT EMERGENCIAL	26	38.248,18	3.338,36	34.909,82
1	O	SALARIO BASE	26	31.224,00		
21	O	INSALUBRIDADE 20%	26	6.244,80		
59	O	ADICIONAL NOTURNO (HORAS)	11	493,99		
200	O	SALÁRIO-FAMILIA(RGPS)	6	285,39		
42	E	ASSEMULPE	2		19,08	
67	E	DEV PAGAMENTO INDEVIDO	1		61,69	
919	E	PREVIDENCIA - RGPS	26		3.181,36	
920	E	IRRF - SALARIO	1		76,23	

<b>SALÁRIO-FAMÍLIA(R\$):</b>	<b>285,39</b>
<b>SALÁRIO-MATERNIDADE(R\$):</b>	<b>0,00</b>
<b>PENSÃO-ALIMENTÍCIA - VANT.(R\$)</b>	<b>0,00</b>

### RESUMO PARA EMPENHO (VALORES ORÇAMENTÁRIOS)

Cód	Descrição	Vantagens	Descontos	Líquido
1	Inativos / Pensionistas (3.1.90.01 e 3.1.90.03)	0,00	0,00	0,00
2	Contrato por Excep. Interesse Público (3.1.90.04 e 3.1.90.34)	13.588,76	0,00	13.588,76
3	Efetivos, Eletivos, Comissionados, Função de Confiança, Emprego Público (3.1.90.11 e 3.1.90.16)	24.659,42	0,00	24.659,42
	<b>TOTAL</b>	<b>38.248,18</b>	<b>0,00</b>	<b>38.248,18</b>

Documento Assinado Digitalmente por: LUIZ CARLOS BARROS DA SILVA JUNIOR  
Assinado em: 07/01/2019  
Endereço: http://www.fms.limoeiro.pe.gov.br/epp/validaDoc.seam Código do Documento: 8175-e2c7-4794-9f2a-c5c36963a74c

# FUNDO MUNICIPAL DE SAÚDE DE LIMOEIRO

10.628.610/0001-98

PC COMENDADOR PESTANA 01 CENTRO LIMOEIRO PE 55700-000

Fone: (81) 3628-9700

07/01/2019  
Página 26 de 48

## Resumo Analítico Setembro de 2018

Cód.	T/C	Descrição	Qtd.	Vantagens	Descontos	Líquido
30		PROGRAMA AGENTES COMUNITARIOS DE SAUD - CO	7	11.718,33	681,38	11.036,95
1	O	SALARIO BASE	7	7.098,00		
21	O	INSALUBRIDADE 20%	7	1.419,60		
63	O	PMAQ	6	2.700,00		
200	O	SALÁRIO-FAMILIA(RGPS)	2	95,13		
908	O	1/3 FERIAS	1	405,60		
919	E	PREVIDENCIA - RGPS	7		681,38	

<b>SALÁRIO-FAMÍLIA(R\$):</b>	<b>95,13</b>
<b>SALÁRIO-MATERNIDADE(R\$):</b>	<b>0,00</b>
<b>PENSÃO-ALIMENTÍCIA - VANT.(R\$)</b>	<b>0,00</b>

### RESUMO PARA EMPENHO (VALORES ORÇAMENTÁRIOS)

Cód	Descrição	Vantagens	Descontos	Líquido
1	Inativos / Pensionistas (3.1.90.01 e 3.1.90.03)	0,00	0,00	0,00
2	Contrato por Excep. Interesse Público (3.1.90.04 e 3.1.90.34)	11.718,33	0,00	11.718,33
3	Efetivos, Eletivos, Comissionados, Função de Confiança, Emprego Público (3.1.90.11 e 3.1.90.16)	0,00	0,00	0,00
	<b>TOTAL</b>	<b>11.718,33</b>	<b>0,00</b>	<b>11.718,33</b>

Documento Assinado Digitalmente por: LUIZ CARLOS BARROSO DA SILVA  
 Assinado em: 07/01/2019  
 Endereço: http://sistemas.pe.gov.br/epp/validaDoc.seam?codigo\_documento=1008675-e2c7-4794-9f2a-c5c36963a74c

# FUNDO MUNICIPAL DE SAÚDE DE LIMOEIRO

10.628.610/0001-98

PC COMENDADOR PESTANA 01 CENTRO LIMOEIRO PE 55700-000

Fone: (81) 3628-9700

07/01/2019

Página 27 de 48

## Resumo Analítico Setembro de 2018

Cód.	T/C	Descrição	Qtd.	Vantagens	Descontos	Líquido
31		NUCLEO DE APOIO A SAUDE DA FAMILIA - CONTR	18	47.584,80	3.959,46	43.625,34
1	O	SALARIO BASE	18	36.654,00		
21	O	INSALUBRIDADE 20%	13	5.230,80		
63	O	PMAQ	15	5.700,00		
919	E	PREVIDENCIA - RGPS	18		3.744,18	
920	E	IRRF - SALARIO	16		215,28	

<b>SALÁRIO-FAMÍLIA(R\$):</b>	<b>0,00</b>
<b>SALÁRIO-MATERNIDADE(R\$):</b>	<b>0,00</b>
<b>PENSÃO-ALIMENTÍCIA - VANT.(R\$)</b>	<b>0,00</b>

### RESUMO PARA EMPENHO (VALORES ORÇAMENTÁRIOS)

Cód	Descrição	Vantagens	Descontos	Líquido
1	Inativos / Pensionistas (3.1.90.01 e 3.1.90.03)	0,00	0,00	0,00
2	Contrato por Excep. Interesse Público (3.1.90.04 e 3.1.90.34)	13.219,80	0,00	13.219,80
3	Efetivos, Eletivos, Comissionados, Função de Confiança, Emprego Público (3.1.90.11 e 3.1.90.16)	34.365,00	0,00	34.365,00
	<b>TOTAL</b>	<b>47.584,80</b>	<b>0,00</b>	<b>47.584,80</b>

Documento Assinado Digitalmente por: LUIZ CARLOS BARRETO DA SILVA  
 Assinatura: c1d08675-e2c7-4794-9f2a-c5c36963a74c

# FUNDO MUNICIPAL DE SAÚDE DE LIMOEIRO

10.628.610/0001-98

PC COMENDADOR PESTANA 01 CENTRO LIMOEIRO PE 55700-000

Fone: (81) 3628-9700

07/01/2019  
Página 28 de 48

## Resumo Analítico Setembro de 2018

Cód.	T/C	Descrição	Qtd.	Vantagens	Descontos	Líquido
32		AGENTES DE COMBATE AS ENDEMIAS	13	15.216,30	1.247,20	13.969,10
1	O	SALARIO BASE	13	11.607,00		
4	O	HORA EXTRA 50%	4	524,70		
21	O	INSALUBRIDADE 20%	9	1.558,20		
22	O	INSALUBRIDADE 40%	4	1.526,40		
19	E	CARTÃO BCSUL	1		29,93	
919	E	PREVIDENCIA - RGPS	13		1.217,27	

<b>SALÁRIO-FAMÍLIA(R\$):</b>	<b>0,00</b>
<b>SALÁRIO-MATERNIDADE(R\$):</b>	<b>0,00</b>
<b>PENSÃO-ALIMENTÍCIA - VANT.(R\$)</b>	<b>0,00</b>

### RESUMO PARA EMPENHO (VALORES ORÇAMENTÁRIOS)

Cód	Descrição	Vantagens	Descontos	Líquido
1	Inativos / Pensionistas (3.1.90.01 e 3.1.90.03)	0,00	0,00	0,00
2	Contrato por Excep. Interesse Público (3.1.90.04 e 3.1.90.34)	15.216,30	0,00	15.216,30
3	Efetivos, Eletivos, Comissionados, Função de Confiança, Emprego Público (3.1.90.11 e 3.1.90.16)	0,00	0,00	0,00
	<b>TOTAL</b>	<b>15.216,30</b>	<b>0,00</b>	<b>15.216,30</b>

Documento Assinado Digitalmente por: LUIZ CARLOS BARROSO DA SILVA  
CPF: 00000000000  
Assinatura: 00000000000  
Código do Documento: 00000000000  
Data: 07/01/2019 10:08:75-e2c7-4794-9f2a-c5c36963a74c

# FUNDO MUNICIPAL DE SAÚDE DE LIMOEIRO

10.628.610/0001-98

PC COMENDADOR PESTANA 01 CENTRO LIMOEIRO PE 55700-000

Fone: (81) 3628-9700

07/01/2019  
Página 29 de 48

## Resumo Analítico Setembro de 2018

Cód.	T/C	Descrição	Qtd.	Vantagens	Descontos	Líquido
33		CENTRO DE ESPECIALIDADE REABILITACAO - EFE	7	14.535,42	1.928,93	12.606,49
1	O	SALARIO BASE	7	6.720,00		
7	O	QUINQUENIO 5%	2	96,00		
18	O	COMPLEMENTO SALARIAL	4	5.472,00		
21	O	INSALUBRIDADE 20%	7	1.344,00		
904	O	SALARIO FAMILIA	1	63,42		
908	O	1/3 FERIAS	1	840,00		
6	E	EMPRESTIMO CONSIG. CEF	1		274,00	
920	E	IRRF - SALARIO	4		155,41	
942	E	PREVIDÊNCIA - RPPS	7		1.499,52	

<b>SALÁRIO-FAMÍLIA(R\$):</b>	<b>63,42</b>
<b>SALÁRIO-MATERNIDADE(R\$):</b>	<b>0,00</b>
<b>PENSÃO-ALIMENTÍCIA - VANT.(R\$)</b>	<b>0,00</b>

### RESUMO PARA EMPENHO (VALORES ORÇAMENTÁRIOS)

Cód	Descrição	Vantagens	Descontos	Líquido
1	Inativos / Pensionistas (3.1.90.01 e 3.1.90.03)	0,00	0,00	0,00
2	Contrato por Excep. Interesse Público (3.1.90.04 e 3.1.90.34)	0,00	0,00	0,00
3	Efetivos, Eletivos, Comissionados, Função de Confiança, Emprego Público (3.1.90.11 e 3.1.90.16)	14.535,42	0,00	14.535,42
	<b>TOTAL</b>	<b>14.535,42</b>	<b>0,00</b>	<b>14.535,42</b>

Documento Assinado Digitalmente por: LUIZ CARLOS BARROS DA SILVA  
Assinado em: 07/01/2019 14:58:27  
Endereço: http://sistema.fundofms.sa.gov.br/epm/validaDoc.seam  
Código do documento: c1d8672c7-4794-9f2a-c5c36963a74c

# FUNDO MUNICIPAL DE SAÚDE DE LIMOEIRO

10.628.610/0001-98

PC COMENDADOR PESTANA 01 CENTRO LIMOEIRO PE 55700-000

Fone: (81) 3628-9700

07/01/2019  
Página 32 de 48

## Resumo Analítico Setembro de 2018

Cód.	T/C	Descrição	Qtd.	Vantagens	Descontos	Líquido
36		POLICLINICA - COMISSONADO	1	4.032,00	626,99	3.405,01
2	O	CARGO COMISSONADO	1	3.360,00		
21	O	INSALUBRIDADE 20%	1	672,00		
919	E	PREVIDENCIA - RGPS	1		443,52	
920	E	IRRF - SALARIO	1		183,47	

SALÁRIO-FAMÍLIA(R\$):	0,00
SALÁRIO-MATERNIDADE(R\$):	0,00
PENSÃO-ALIMENTÍCIA - VANT.(R\$)	0,00

### RESUMO PARA EMPENHO (VALORES ORÇAMENTÁRIOS)

Cód	Descrição	Vantagens	Descontos	Líquido
1	Inativos / Pensionistas (3.1.90.01 e 3.1.90.03)	0,00	0,00	0,00
2	Contrato por Excep. Interesse Público (3.1.90.04 e 3.1.90.34)	0,00	0,00	0,00
3	Efetivos, Eletivos, Comissionados, Função de Confiança, Emprego Público (3.1.90.11 e 3.1.90.16)	4.032,00	0,00	4.032,00
	<b>TOTAL</b>	<b>4.032,00</b>	<b>0,00</b>	<b>4.032,00</b>

Documento Assinado Digitalmente por: LUIZ CARLOS BARRA DA SILVA  
 Assinado em: 07/01/2019  
 Endereço: http://www.pec.gov.br/epm/validaDoc.seam?codigo\_documento=1008675-e2c7-4794-9f2a-e5c36963a74c

# FUNDO MUNICIPAL DE SAÚDE DE LIMOEIRO

10.628.610/0001-98

PC COMENDADOR PESTANA 01 CENTRO LIMOEIRO PE 55700-000

Fone: (81) 3628-9700

07/01/2019  
Página 33 de 48

## Resumo Analítico Setembro de 2018

Cód.	T/C	Descrição	Qtd.	Vantagens	Descontos	Líquido
37		POLICLINICA - CONTRATO EMERGENCIAL	1	954,00	76,32	877,68
1	O	SALARIO BASE	1	954,00		
919	E	PREVIDENCIA - RGPS	1		76,32	

<b>SALÁRIO-FAMÍLIA(R\$):</b>	<b>0,00</b>
<b>SALÁRIO-MATERNIDADE(R\$):</b>	<b>0,00</b>
<b>PENSÃO-ALIMENTÍCIA - VANT.(R\$)</b>	<b>0,00</b>

### RESUMO PARA EMPENHO (VALORES ORÇAMENTÁRIOS)

Cód	Descrição	Vantagens	Descontos	Líquido
1	Inativos / Pensionistas (3.1.90.01 e 3.1.90.03)	0,00	0,00	0,00
2	Contrato por Excep. Interesse Público (3.1.90.04 e 3.1.90.34)	0,00	0,00	0,00
3	Efetivos, Eletivos, Comissionados, Função de Confiança, Emprego Público (3.1.90.11 e 3.1.90.16)	954,00	0,00	954,00
	<b>TOTAL</b>	<b>954,00</b>	<b>0,00</b>	<b>954,00</b>

Documento Assinado Digitalmente por: LUIZ CARLOS FERREIRA DA SILVA FILHO  
 Assinado em: 07/01/2019  
 Endereço: http://sistemas.pe.gov.br/epv/validaDocumento.aspx?documento=c1d08675-e2c7-4794-9f2a-c5c36963a74c

# FUNDO MUNICIPAL DE SAÚDE DE LIMOEIRO

10.628.610/0001-98

PC COMENDADOR PESTANA 01 CENTRO LIMOEIRO PE 55700-000

Fone: (81) 3628-9700

07/01/2019  
Página 34 de 48

## Resumo Analítico Setembro de 2018

Cód.	T/C	Descrição	Qtd.	Vantagens	Descontos	Líquido
38		POLICLINICA - EFETIVOS	12	14.760,51	4.360,21	10.400,30
1	O	SALARIO BASE	12	11.478,00		
7	O	QUINQUENIO 5%	4	191,40		
8	O	QUINQUENIO 10%	4	382,20		
21	O	INSALUBRIDADE 20%	12	2.295,60		
904	O	SALARIO FAMILIA	1	31,71		
908	O	1/3 FERIAS	1	381,60		
6	E	EMPRESTIMO CONSIG. CEF	5		960,20	
17	E	FALTAS (DIAS)	1		1.200,00	
42	E	ASSEMULPE	3		28,62	
49	E	EMPRESTIMO CONSIG. CEF II	1		260,23	
50	E	EMPRESTIMO CONSIG. CEF III	1		37,08	
52	E	EMPRESTIMO CONSIG. CEF V	3		427,88	
942	E	PREVIDÊNCIA - RPPS	11		1.446,20	

<b>SALÁRIO-FAMÍLIA(R\$):</b>	<b>31,71</b>
<b>SALÁRIO-MATERNIDADE(R\$):</b>	<b>0,00</b>
<b>PENSÃO-ALIMENTÍCIA - VANT.(R\$)</b>	<b>0,00</b>

### RESUMO PARA EMPENHO (VALORES ORÇAMENTÁRIOS)

Cód	Descrição	Vantagens	Descontos	Líquido
1	Inativos / Pensionistas (3.1.90.01 e 3.1.90.03)	0,00	0,00	0,00
2	Contrato por Excep. Interesse Público (3.1.90.04 e 3.1.90.34)	0,00	0,00	0,00
3	Efetivos, Eletivos, Comissionados, Função de Confiança, Emprego Público (3.1.90.11 e 3.1.90.16)	14.760,51	0,00	14.760,51
	<b>TOTAL</b>	<b>14.760,51</b>	<b>0,00</b>	<b>14.760,51</b>

Documento Assinado Digitalmente por: LUIZ CARLOS BARROS DA SILVA, JOAO LUIS FERREIRA DA SILVA FILHO, JOSE CRISTOVAM DA SILVA FILHO  
Assinatura: https://stf.cce.pe.gov.br/epp/validaDoc.seam Código do documento: c1d08675-e2c7-4694-b12a-e5c36963a74c

# FUNDO MUNICIPAL DE SAÚDE DE LIMOEIRO

10.628.610/0001-98

PC COMENDADOR PESTANA 01 CENTRO LIMOEIRO PE 55700-000

Fone: (81) 3628-9700

07/01/2019  
Página 35 de 48

## Resumo Analítico Setembro de 2018

Cód.	T/C	Descrição	Qtd.	Vantagens	Descontos	Líquido
39		CENTRO DE ESPECIALIDADES ODONTOLÓGICA - EF	11	16.986,64	4.160,49	12.826,15
1	O	SALÁRIO BASE	10	9.588,00		
7	O	QUINQUENIO 5%	2	95,70		
8	O	QUINQUENIO 10%	4	384,00		
10	O	QUINQUENIO 20%	1	190,80		
18	O	COMPLEMENTO SALARIAL	2	2.736,00		
21	O	INSALUBRIDADE 20%	9	1.725,60		
41	O	ABONO DE PERMANENCIA	1	146,92		
63	O	PMAQ	4	816,00		
904	O	SALÁRIO FAMILIA	2	63,42		
954	O	LICENCA-PRÊMIO	1	1.240,20		
6	E	EMPRESTIMO CONSIG. CEF	3		745,00	
17	E	FALTAS (DIAS)	2		1.394,91	
19	E	CARTÃO BCSUL	1		15,00	
42	E	ASSEMULPE	1		9,54	
49	E	EMPRESTIMO CONSIG. CEF II	2		58,64	
50	E	EMPRESTIMO CONSIG. CEF III	2		74,21	
52	E	EMPRESTIMO CONSIG. CEF V	1		20,08	
53	E	EMPRESTIMO CONSIG. CEF VI	1		150,55	
920	E	IRRF - SALARIO	2		63,64	
942	E	PREVIDÊNCIA - RPPS	10		1.628,92	

<b>SALÁRIO-FAMÍLIA(R\$):</b>	<b>63,42</b>
<b>SALÁRIO-MATERNIDADE(R\$):</b>	<b>0,00</b>
<b>PENSÃO-ALIMENTÍCIA - VANT.(R\$)</b>	<b>0,00</b>

### RESUMO PARA EMPENHO (VALORES ORÇAMENTÁRIOS)

Cód	Descrição	Vantagens	Descontos	Líquido
1	Inativos / Pensionistas (3.1.90.01 e 3.1.90.03)	0,00	0,00	0,00
2	Contrato por Excep. Interesse Público (3.1.90.04 e 3.1.90.34)	0,00	0,00	0,00
3	Efetivos, Eletivos, Comissionados, Função de Confiança, Emprego Público (3.1.90.11 e 3.1.90.16)	16.986,64	0,00	16.986,64
	<b>TOTAL</b>	<b>16.986,64</b>	<b>0,00</b>	<b>16.986,64</b>

Documento Assinado Digitalmente por: LUIZ CARLOS BARROS DA SILVA, JOAO LUIS FERREIRA FILHO, JOSE ROBERTO SOARES DE OLIVEIRA, JOAO VAM DA SILVA FILHO  
Assinatura: https://sistemas.pe.gov.br/epp/validaDoc.seam Código do documento: c1d08675-e2c7-4794-912b-4c5c36963a78

# FUNDO MUNICIPAL DE SAÚDE DE LIMOEIRO

10.628.610/0001-98

PC COMENDADOR PESTANA 01 CENTRO LIMOEIRO PE 55700-000

Fone: (81) 3628-9700

07/01/2019  
Página 37 de 48

## Resumo Analítico Setembro de 2018

Cód.	T/C	Descrição	Qtd.	Vantagens	Descontos	Líquido
41		UNIDADE BASICA DE SAUDE - CELETISTA	1	1.144,80	101,12	1.043,68
1	O	SALARIO BASE	1	954,00		
21	O	INSALUBRIDADE 20%	1	190,80		
42	E	ASSEMULPE	1		9,54	
919	E	PREVIDENCIA - RGPS	1		91,58	

SALÁRIO-FAMÍLIA(R\$):	0,00
SALÁRIO-MATERNIDADE(R\$):	0,00
PENSÃO-ALIMENTÍCIA - VANT.(R\$)	0,00

### RESUMO PARA EMPENHO (VALORES ORÇAMENTÁRIOS)

Cód	Descrição	Vantagens	Descontos	Líquido
1	Inativos / Pensionistas (3.1.90.01 e 3.1.90.03)	0,00	0,00	0,00
2	Contrato por Excep. Interesse Público (3.1.90.04 e 3.1.90.34)	0,00	0,00	0,00
3	Efetivos, Eletivos, Comissionados, Função de Confiança, Emprego Público (3.1.90.11 e 3.1.90.16)	1.144,80	0,00	1.144,80
	<b>TOTAL</b>	<b>1.144,80</b>	<b>0,00</b>	<b>1.144,80</b>

Documento Assinado Digitalmente por: LUIZ CARLOS BASSO DA SILVA  
 Assinado em: 07/01/2019  
 Endereço: http://sistema.pe.gov.br/epm/validaDoc.seam?codigo\_documento: c1d08675-e2c7-4794-9f2a-c5c36963a74c

# FUNDO MUNICIPAL DE SAÚDE DE LIMOEIRO

10.628.610/0001-98

PC COMENDADOR PESTANA 01 CENTRO LIMOEIRO PE 55700-000

Fone: (81) 3628-9700

07/01/2019  
Página 39 de 48

## Resumo Analítico Setembro de 2018

Cód.	T/C	Descrição	Qtd.	Vantagens	Descontos	Líquido
43		CENTRO DE TESTAGEM E AMOSTRA - COMISSIONAD	1	2.800,00	300,30	2.499,70
2	O	CARGO COMISSIONADO	1	2.800,00		
919	E	PREVIDENCIA - RGPS	1		252,00	
920	E	IRRF - SALARIO	1		48,30	

**SALÁRIO-FAMÍLIA(R\$):** 0,00

**SALÁRIO-MATERNIDADE(R\$):** 0,00

**PENSÃO-ALIMENTÍCIA - VANT.(R\$)** 0,00

### RESUMO PARA EMPENHO (VALORES ORÇAMENTÁRIOS)

Cód	Descrição	Vantagens	Descontos	Líquido
1	Inativos / Pensionistas (3.1.90.01 e 3.1.90.03)	0,00	0,00	0,00
2	Contrato por Excep. Interesse Público (3.1.90.04 e 3.1.90.34)	0,00	0,00	0,00
3	Efetivos, Eletivos, Comissionados, Função de Confiança, Emprego Público (3.1.90.11 e 3.1.90.16)	2.800,00	0,00	2.800,00
	<b>TOTAL</b>	<b>2.800,00</b>	<b>0,00</b>	<b>2.800,00</b>

Documento Assinado Digitalmente por: LUIZ CARLOS DE SAUS ROSSO DA SILVA, JOAO LUIS FERREIRA FILHO, JOSE CRISTOVAM DA SILVA FILHO  
Assinatura: https://arquivo.cepe.gov.br/epv/validadaDocumento.aspx?CodigoDocumento: c1d08675-e2c7-4794-9f2a-c5c36963a74c

# FUNDO MUNICIPAL DE SAÚDE DE LIMOEIRO

10.628.610/0001-98

PC COMENDADOR PESTANA 01 CENTRO LIMOEIRO PE 55700-000

Fone: (81) 3628-9700

07/01/2019  
Página 40 de 48

## Resumo Analítico Setembro de 2018

Cód.	T/C	Descrição	Qtd.	Vantagens	Descontos	Líquido
44		CENTRO DE ESPECIALIDADE REABILITACAO - CON	20	45.055,02	4.421,40	40.633,62
1	O	SALARIO BASE	20	37.652,00		
21	O	INSALUBRIDADE 20%	19	7.339,60		
200	O	SALÁRIO-FAMILIA(RGPS)	2	63,42		
919	E	PREVIDENCIA - RGPS	20		4.000,00	
920	E	IRRF - SALARIO	16		421,40	

<b>SALÁRIO-FAMÍLIA(R\$):</b>	<b>63,42</b>
<b>SALÁRIO-MATERNIDADE(R\$):</b>	<b>0,00</b>
<b>PENSÃO-ALIMENTÍCIA - VANT.(R\$)</b>	<b>0,00</b>

### RESUMO PARA EMPENHO (VALORES ORÇAMENTÁRIOS)

Cód	Descrição	Vantagens	Descontos	Líquido
1	Inativos / Pensionistas (3.1.90.01 e 3.1.90.03)	0,00	0,00	0,00
2	Contrato por Excep. Interesse Público (3.1.90.04 e 3.1.90.34)	12.149,31	0,00	12.149,31
3	Efetivos, Eletivos, Comissionados, Função de Confiança, Emprego Público (3.1.90.11 e 3.1.90.16)	32.905,71	0,00	32.905,71
	<b>TOTAL</b>	<b>45.055,02</b>	<b>0,00</b>	<b>45.055,02</b>

Documento Assinado Digitalmente por: LUIZ CARLOS BARRETO DA SILVA  
 Assinatura: c1d08675-e2c7-4794-9f2a-e5c36963a74c  
 Código do Documento: c1d08675-e2c7-4794-9f2a-e5c36963a74c  
 Assinatura: JOAO LUIS FERREIRA FILHO, JOSE CRISTOVAM DA SILVA FILHO

# FUNDO MUNICIPAL DE SAÚDE DE LIMOEIRO

10.628.610/0001-98

PC COMENDADOR PESTANA 01 CENTRO LIMOEIRO PE 55700-000

Fone: (81) 3628-9700

07/01/2019  
Página 42 de 48

## Resumo Analítico Setembro de 2018

Cód.	T/C	Descrição	Qtd.	Vantagens	Descontos	Líquido
46		VIGILANCIA AMBIENTAL - COMISSIONADO	1	2.530,00	257,57	2.272,43
2	O	CARGO COMISSIONADO	1	2.300,00		
75	O	GRATIFICAÇÃO	1	230,00		
919	E	PREVIDENCIA - RGPS	1		227,70	
920	E	IRRF - SALARIO	1		29,87	

<b>SALÁRIO-FAMÍLIA(R\$):</b>	<b>0,00</b>
<b>SALÁRIO-MATERNIDADE(R\$):</b>	<b>0,00</b>
<b>PENSÃO-ALIMENTÍCIA - VANT.(R\$)</b>	<b>0,00</b>

### RESUMO PARA EMPENHO (VALORES ORÇAMENTÁRIOS)

Cód	Descrição	Vantagens	Descontos	Líquido
1	Inativos / Pensionistas (3.1.90.01 e 3.1.90.03)	0,00	0,00	0,00
2	Contrato por Excep. Interesse Público (3.1.90.04 e 3.1.90.34)	0,00	0,00	0,00
3	Efetivos, Eletivos, Comissionados, Função de Confiança, Emprego Público (3.1.90.11 e 3.1.90.16)	2.530,00	0,00	2.530,00
	<b>TOTAL</b>	<b>2.530,00</b>	<b>0,00</b>	<b>2.530,00</b>

Documento Assinado Digitalmente por: LUIZ CARLOS BARRAL DA SILVA FILHO  
Assinatura: https://stf.e-pec.br/epm/validadaDoc:semCodigoDocumento: c1d08675-e2c7-4794-9f2a-e5c36963a74c

# FUNDO MUNICIPAL DE SAÚDE DE LIMOEIRO

10.628.610/0001-98

PC COMENDADOR PESTANA 01 CENTRO LIMOEIRO PE 55700-000

Fone: (81) 3628-9700

07/01/2019  
Página 46 de 48

## Resumo Analítico Setembro de 2018

Cód.	T/C	Descrição	Qtd.	Vantagens	Descontos	Líquido
55		CENTRO DE TESTAGEM E AMOSTRA - CONTRATO	3	5.681,31	646,52	5.034,79
1	O	SALARIO BASE	3	4.708,00		
21	O	INSALUBRIDADE 20%	3	941,60		
200	O	SALÁRIO-FAMILIA(RGPS)	1	31,71		
919	E	PREVIDENCIA - RGPS	3		552,76	
920	E	IRRF - SALARIO	1		93,76	

<b>SALÁRIO-FAMÍLIA(R\$):</b>	<b>31,71</b>
<b>SALÁRIO-MATERNIDADE(R\$):</b>	<b>0,00</b>
<b>PENSÃO-ALIMENTÍCIA - VANT.(R\$)</b>	<b>0,00</b>

### RESUMO PARA EMPENHO (VALORES ORÇAMENTÁRIOS)

Cód	Descrição	Vantagens	Descontos	Líquido
1	Inativos / Pensionistas (3.1.90.01 e 3.1.90.03)	0,00	0,00	0,00
2	Contrato por Excep. Interesse Público (3.1.90.04 e 3.1.90.34)	0,00	0,00	0,00
3	Efetivos, Eletivos, Comissionados, Função de Confiança, Emprego Público (3.1.90.11 e 3.1.90.16)	5.681,31	0,00	5.681,31
	<b>TOTAL</b>	<b>5.681,31</b>	<b>0,00</b>	<b>5.681,31</b>

Documento Assinado Digitalmente por: LUIZ CARLOS BARRETO DA SILVA  
 Assinado em: 07/01/2019  
 Endereço: https://sistema.fcm.limoeiro.pe.gov.br/epp/validaDoc.seam?codigoDoDocumento=c1d08675-e2c7-4794-9f2a-c5c36963a74c

# FUNDO MUNICIPAL DE SAÚDE DE LIMOEIRO

10.628.610/0001-98

PC COMENDADOR PESTANA 01 CENTRO LIMOEIRO PE 55700-000

Fone: (81) 3628-9700

07/01/2019

Página 47 de 48

## Resumo Analítico Setembro de 2018

Cód.	T/C	Descrição	Qtd.	Vantagens	Descontos	Líquido
		<b>TOTAL GERAL</b>	<b>547</b>	<b>1.030.717,81</b>	<b>143.639,03</b>	<b>887.078,78</b>
1	O	SALARIO BASE	508	627.020,87		
2	O	CARGO COMISSIONADO	22	66.060,00		
4	O	HORA EXTRA 50%	33	7.322,45		
7	O	QUINQUENIO 5%	61	3.041,64		
8	O	QUINQUENIO 10%	13	1.192,92		
9	O	QUINQUENIO 15%	5	746,40		
10	O	QUINQUENIO 20%	1	190,80		
18	O	COMPLEMENTO SALARIAL	7	8.736,00		
21	O	INSALUBRIDADE 20%	459	115.156,09		
22	O	INSALUBRIDADE 40%	4	1.526,40		
31	O	GRATIFICAÇÃO 30%	3	1.126,20		
32	O	GRATIFICAÇÃO 50%	3	2.726,15		
38	O	QUINQUENIO FIXO	1	160,00		
39	O	INCORPORAÇÃO	2	255,50		
40	O	ESTABILIDADE FINANCEIRA	3	760,00		
41	O	ABONO DE PERMANENCIA	1	146,92		
43	O	RISCO DE VIDA 30%	1	398,04		
57	O	COMP CARGO COMISSIONADO	10	10.271,80		
59	O	ADICIONAL NOTURNO (HORAS)	46	4.454,37		
63	O	PMAQ	195	128.969,00		
66	O	DIF SALARIAL	1	355,33		
68	O	GRAT RESP TECNICA	2	1.086,00		
74	O	HORA EXTRA 50% RETROATIVO	1	636,00		
75	O	GRATIFICAÇÃO	7	2.122,83		
200	O	SALÁRIO-FAMILIA(RGS)	46	1.966,02		
903	O	SALARIO MATERNIDADE	1	3.920,00		
904	O	SALARIO FAMILIA	55	2.346,54		
906	O	FERIAS INDENIZADAS	1	1.240,20		
907	O	FERIAS PROPORCIONAIS	3	1.812,60		
908	O	1/3 FERIAS	24	10.655,74		
913	O	130. SALARIO PROPORCIONAL	3	2.226,00		
948	O	SALARIO MATERNIDADE (RECURSO PROPRIO)	1	2.520,00		
954	O	LICENCA-PRÊMIO	15	17.669,00		
995	O	PMAQ RETROATIVO	1	1.900,00		
6	E	EMPRESTIMO CONSIG. CEF	100		22.742,93	
17	E	FALTAS (DIAS)	6		3.879,20	
19	E	CARTÃO BCSUL	3		59,93	
27	E	PENSÃO ALIMENTICIA	4		966,11	
42	E	ASSEMULPE	45		439,39	
44	E	AGMATASPE	1		33,17	
45	E	SMOEPE	6		147,00	
46	E	AMACS	114		2.311,92	
49	E	EMPRESTIMO CONSIG. CEF II	38		4.515,84	
50	E	EMPRESTIMO CONSIG. CEF III	17		1.566,11	
51	E	EMPRESTIMO CONSIG. CEF IV	3		172,76	
52	E	EMPRESTIMO CONSIG. CEF V	52		10.259,49	
53	E	EMPRESTIMO CONSIG. CEF VI	2		243,36	
54	E	EMPRESTIMO CONSIG. SANTANDER	9		1.448,46	
55	E	SINDRAS	1		20,28	
67	E	DEV PAGAMENTO INDEVIDO	1		61,69	
919	E	PREVIDENCIA - RGPS	297		50.498,78	
920	E	IRRF - SALARIO	120		8.565,07	
942	E	PREVIDÊNCIA - RPPS	247		35.707,54	

<b>SALÁRIO-FAMÍLIA(R\$):</b>	<b>4.312,56</b>
<b>SALÁRIO-MATERNIDADE(R\$):</b>	<b>6.440,00</b>
<b>PENSÃO-ALIMENTÍCIA - VANT.(R\$)</b>	<b>0,00</b>

### RESUMO PARA EMPENHO (VALORES ORÇAMENTÁRIOS)

Cód	Descrição	Vantagens	Descontos	Líquido
1	Inativos / Pensionistas (3.1.90.01 e 3.1.90.03)	0,00	0,00	0,00

Documento Assinado Digitalmente por: LUIZ CARLOS BARROS DA SILVA, JOAO LUIS FERREIRA FILHO, JOSE CRISTOVAM DA SILVA FILHO  
 Assinatura em: https://stefanini.pe.gov.br/epp/validaDoc.seam Código do documento: c1d08675-e2c7-4794-9f2a-e5c36963a74c

# FUNDO MUNICIPAL DE SAÚDE DE LIMOEIRO

10.628.610/0001-98

PC COMENDADOR PESTANA 01 CENTRO LIMOEIRO PE 55700-000

Fone: (81) 3628-9700

07/01/2019  
Página 1 de 47

## Resumo Analítico Outubro de 2018

Cód.	T/C	Descrição	Qtd.	Vantagens	Descontos	Líquido
1		UNIDADE BASICA DE SAUDE - EFETIVOS	8	10.282,45	1.921,58	8.360,87
1	O	SALARIO BASE	5	4.776,00		
4	O	HORA EXTRA 50%	1	159,00		
7	O	QUINQUENIO 5%	3	152,40		
8	O	QUINQUENIO 10%	2	190,80		
21	O	INSALUBRIDADE 20%	4	764,40		
39	O	INCORPORAÇÃO	1	180,00		
57	O	COMP CARGO COMISSONADO	1	427,15		
954	O	LICENCA-PRÊMIO	3	3.632,70		
6	E	EMPRESTIMO CONSIG. CEF	1		163,11	
19	E	CARTÃO BCSUL	1		15,00	
42	E	ASSEMULPE	3		28,62	
49	E	EMPRESTIMO CONSIG. CEF II	1		119,90	
52	E	EMPRESTIMO CONSIG. CEF V	2		463,88	
942	E	PREVIDÊNCIA - RPPS	8		1.131,07	

<b>SALÁRIO-FAMÍLIA(R\$):</b>	<b>0,00</b>
<b>SALÁRIO-MATERNIDADE(R\$):</b>	<b>0,00</b>
<b>PENSÃO-ALIMENTÍCIA - VANT.(R\$)</b>	<b>0,00</b>

### RESUMO PARA EMPENHO (VALORES ORÇAMENTÁRIOS)

Cód	Descrição	Vantagens	Descontos	Líquido
1	Inativos / Pensionistas (3.1.90.01 e 3.1.90.03)	0,00	0,00	0,00
2	Contrato por Excep. Interesse Público (3.1.90.04 e 3.1.90.34)	0,00	0,00	0,00
3	Efetivos, Eletivos, Comissionados, Função de Confiança, Emprego Público (3.1.90.11 e 3.1.90.16)	10.282,45	0,00	10.282,45
	<b>TOTAL</b>	<b>10.282,45</b>	<b>0,00</b>	<b>10.282,45</b>

Documento Assinado Digitalmente por: LUIZ CARLOS BARROS DA SILVA, JOAO LUIZ FERREIRA DA SILVA FILHO, JOSE CRISTOVAM DA SILVA FILHO  
Assinado em: 07/01/2019  
Documento assinado eletronicamente por LUIZ CARLOS BARROS DA SILVA, JOAO LUIZ FERREIRA DA SILVA FILHO, JOSE CRISTOVAM DA SILVA FILHO em 07/01/2019 às 14:53:36, com código de verificação e validade do documento: c1d08675-e2c7-4798-8984-f5c36963a74c

# FUNDO MUNICIPAL DE SAÚDE DE LIMOEIRO

10.628.610/0001-98

PC COMENDADOR PESTANA 01 CENTRO LIMOEIRO PE 55700-000

Fone: (81) 3628-9700

07/01/2019  
Página 2 de 47

## Resumo Analítico Outubro de 2018

Cód.	T/C	Descrição	Qtd.	Vantagens	Descontos	Líquido
2		SEDE - EFETIVOS	40	55.177,26	13.964,01	41.213,25
1	O	SALARIO BASE	36	34.714,00		
4	O	HORA EXTRA 50%	7	2.269,35		
7	O	QUINQUENIO 5%	14	679,70		
8	O	QUINQUENIO 10%	1	95,40		
9	O	QUINQUENIO 15%	3	433,20		
21	O	INSALUBRIDADE 20%	29	5.602,00		
32	O	GRATIFICAÇÃO 50%	1	1.126,15		
40	O	ESTABILIDADE FINANCEIRA	1	180,00		
57	O	COMP CARGO COMISSIONADO	4	3.129,25		
75	O	GRATIFICAÇÃO	1	738,23		
904	O	SALARIO FAMILIA	5	253,68		
908	O	1/3 FERIAS	3	1.171,10		
954	O	LICENCA-PRÊMIO	4	4.785,20		
6	E	EMPRESTIMO CONSIG. CEF	15		2.998,58	
17	E	FALTAS (DIAS)	1		1.200,00	
27	E	PENSÃO ALIMENTICIA	2		625,36	
42	E	ASSEMULPE	10		95,66	
45	E	SMOEPE	6		147,00	
49	E	EMPRESTIMO CONSIG. CEF II	8		618,62	
50	E	EMPRESTIMO CONSIG. CEF III	5		442,43	
51	E	EMPRESTIMO CONSIG. CEF IV	1		52,85	
52	E	EMPRESTIMO CONSIG. CEF V	8		1.568,40	
54	E	EMPRESTIMO CONSIG. SANTANDER	3		317,13	
920	E	IRRF - SALARIO	2		117,17	
942	E	PREVIDÊNCIA - RPPS	39		5.780,81	

<b>SALÁRIO-FAMÍLIA(R\$):</b>	<b>253,68</b>
<b>SALÁRIO-MATERNIDADE(R\$):</b>	<b>0,00</b>
<b>PENSÃO-ALIMENTÍCIA - VANT.(R\$)</b>	<b>0,00</b>

### RESUMO PARA EMPENHO (VALORES ORÇAMENTÁRIOS)

Cód	Descrição	Vantagens	Descontos	Líquido
1	Inativos / Pensionistas (3.1.90.01 e 3.1.90.03)	0,00	0,00	0,00
2	Contrato por Excep. Interesse Público (3.1.90.04 e 3.1.90.34)	0,00	0,00	0,00
3	Efetivos, Eletivos, Comissionados, Função de Confiança, Emprego Público (3.1.90.11 e 3.1.90.16)	55.177,26	0,00	55.177,26
	<b>TOTAL</b>	<b>55.177,26</b>	<b>0,00</b>	<b>55.177,26</b>

Documento Assinado Digitalmente por: LUIZ CARLOS BARROS DA SILVA, JOAO LUIS FERREIRA FILHO, JOSE CRISTOVAM DA SILVA FILHO  
 Assinatura: http://stf.cce.pe.gov.br/epp/validaDoc.seam Código do documento: c1d08675-e2c7-4794-9f2a-c5c36963a74c

# FUNDO MUNICIPAL DE SAÚDE DE LIMOEIRO

10.628.610/0001-98

PC COMENDADOR PESTANA 01 CENTRO LIMOEIRO PE 55700-000

Fone: (81) 3628-9700

07/01/2019  
Página 4 de 47

## Resumo Analítico Outubro de 2018

Cód.	T/C	Descrição	Qtd.	Vantagens	Descontos	Líquido
5		CAPS III - EFETIVOS	4	8.566,93	2.844,77	5.722,16
1	O	SALARIO BASE	4	3.828,00		
18	O	COMPLEMENTO SALARIAL	1	528,00		
21	O	INSALUBRIDADE 20%	4	765,60		
38	O	QUINQUENIO FIXO	1	160,00		
40	O	ESTABILIDADE FINANCEIRA	1	400,00		
57	O	COMP CARGO COMMISSIONADO	1	2.848,00		
59	O	ADICIONAL NOTURNO (HORAS)	1	37,33		
6	E	EMPRESTIMO CONSIG. CEF	2		690,63	
27	E	PENSÃO ALIMENTICIA	1		89,95	
49	E	EMPRESTIMO CONSIG. CEF II	1		315,61	
54	E	EMPRESTIMO CONSIG. SANTANDER	1		655,45	
920	E	IRRF - SALARIO	1		150,76	
942	E	PREVIDÊNCIA - RPPS	4		942,37	

<b>SALÁRIO-FAMÍLIA(R\$):</b>	<b>0,00</b>
<b>SALÁRIO-MATERNIDADE(R\$):</b>	<b>0,00</b>
<b>PENSÃO-ALIMENTÍCIA - VANT.(R\$)</b>	<b>0,00</b>

### RESUMO PARA EMPENHO (VALORES ORÇAMENTÁRIOS)

Cód	Descrição	Vantagens	Descontos	Líquido
1	Inativos / Pensionistas (3.1.90.01 e 3.1.90.03)	0,00	0,00	0,00
2	Contrato por Excep. Interesse Público (3.1.90.04 e 3.1.90.34)	0,00	0,00	0,00
3	Efetivos, Eletivos, Comissionados, Função de Confiança, Emprego Público (3.1.90.11 e 3.1.90.16)	8.566,93	0,00	8.566,93
	<b>TOTAL</b>	<b>8.566,93</b>	<b>0,00</b>	<b>8.566,93</b>

Documento Assinado Digitalmente por: LUIZ CARLOS BARROS DA SILVA, JOAO LUIS FERREIRA DA SILVA FILHO, JOSE CRISTOVAM DA SILVA FILHO  
Assinatura: https://stf.cce.br/pe.gov.br/epp/validaDoc.seam Código do documento: c1d08675-e2c7-459a-912a-c5c36963a74c

# FUNDO MUNICIPAL DE SAÚDE DE LIMOEIRO

10.628.610/0001-98

PC COMENDADOR PESTANA 01 CENTRO LIMOEIRO PE 55700-000

Fone: (81) 3628-9700

07/01/2019  
Página 5 de 47

## Resumo Analítico Outubro de 2018

Cód.	T/C	Descrição	Qtd.	Vantagens	Descontos	Líquido
6		VIGILANCIA SANITARIA - EFETIVOS	7	8.498,23	1.449,74	7.048,49
1	O	SALARIO BASE	7	6.736,00		
4	O	HORA EXTRA 50%	1	81,67		
9	O	QUINQUENIO 15%	1	143,10		
21	O	INSALUBRIDADE 20%	7	1.347,20		
904	O	SALARIO FAMILIA	5	190,26		
6	E	EMPRESTIMO CONSIG. CEF	1		295,61	
52	E	EMPRESTIMO CONSIG. CEF V	1		240,25	
942	E	PREVIDÊNCIA - RPPS	7		913,88	

<b>SALÁRIO-FAMÍLIA(R\$):</b>	<b>190,26</b>
<b>SALÁRIO-MATERNIDADE(R\$):</b>	<b>0,00</b>
<b>PENSÃO-ALIMENTÍCIA - VANT.(R\$)</b>	<b>0,00</b>

### RESUMO PARA EMPENHO (VALORES ORÇAMENTÁRIOS)

Cód	Descrição	Vantagens	Descontos	Líquido
1	Inativos / Pensionistas (3.1.90.01 e 3.1.90.03)	0,00	0,00	0,00
2	Contrato por Excep. Interesse Público (3.1.90.04 e 3.1.90.34)	0,00	0,00	0,00
3	Efetivos, Eletivos, Comissionados, Função de Confiança, Emprego Público (3.1.90.11 e 3.1.90.16)	8.498,23	0,00	8.498,23
	<b>TOTAL</b>	<b>8.498,23</b>	<b>0,00</b>	<b>8.498,23</b>

Assinado Digitalmente por: LUIZ CARLOS BARROS DA SILVA  
Assinado em: https://stf.e-pec.pe.gov.br/epp/validaDoc.seam Código do documento: 4440875-e2c7-4794-9f2a-e5c36963a74c

# FUNDO MUNICIPAL DE SAÚDE DE LIMOEIRO

10.628.610/0001-98

PC COMENDADOR PESTANA 01 CENTRO LIMOEIRO PE 55700-000

Fone: (81) 3628-9700

07/01/2019  
Página 6 de 47

## Resumo Analítico Outubro de 2018

Cód.	T/C	Descrição	Qtd.	Vantagens	Descontos	Líquido
7		VIGILANCIA AMBIENTAL - EFETIVOS	23	30.658,72	7.729,55	22.929,17
1	O	SALARIO BASE	23	23.322,00		
4	O	HORA EXTRA 50%	8	1.183,00		
21	O	INSALUBRIDADE 20%	23	4.664,40		
57	O	COMP CARGO COMISSONADO	1	703,20		
904	O	SALARIO FAMILIA	8	380,52		
908	O	1/3 FERIAS	1	405,60		
6	E	EMPRESTIMO CONSIG. CEF	9		2.145,36	
17	E	FALTAS (DIAS)	2		364,16	
42	E	ASSEMULPE	2		20,28	
46	E	AMACS	14		283,92	
49	E	EMPRESTIMO CONSIG. CEF II	3		220,35	
50	E	EMPRESTIMO CONSIG. CEF III	2		102,37	
52	E	EMPRESTIMO CONSIG. CEF V	5		1.013,76	
54	E	EMPRESTIMO CONSIG. SANTANDER	2		273,07	
55	E	SINDRAS	1		20,28	
942	E	PREVIDÊNCIA - RPPS	23		3.286,00	

<b>SALÁRIO-FAMÍLIA(R\$):</b>	<b>380,52</b>
<b>SALÁRIO-MATERNIDADE(R\$):</b>	<b>0,00</b>
<b>PENSÃO-ALIMENTÍCIA - VANT.(R\$)</b>	<b>0,00</b>

### RESUMO PARA EMPENHO (VALORES ORÇAMENTÁRIOS)

Cód	Descrição	Vantagens	Descontos	Líquido
1	Inativos / Pensionistas (3.1.90.01 e 3.1.90.03)	0,00	0,00	0,00
2	Contrato por Excep. Interesse Público (3.1.90.04 e 3.1.90.34)	0,00	0,00	0,00
3	Efetivos, Eletivos, Comissionados, Função de Confiança, Emprego Público (3.1.90.11 e 3.1.90.16)	30.658,72	0,00	30.658,72
	<b>TOTAL</b>	<b>30.658,72</b>	<b>0,00</b>	<b>30.658,72</b>

Documento Assinado Digitalmente por: LUIZ CARLOS BARROS DA SILVA, JOAO LUIS FERREIRA JUNIOR e JOSE CRISTOVAM DA SILVA FILHO  
Assinatura em: https://sistema.pe.gov.br/epp/validaDoc.seam Código do documento: c1d08675-e2c7-4794-9128-85e4963a74c

# FUNDO MUNICIPAL DE SAÚDE DE LIMOEIRO

10.628.610/0001-98

PC COMENDADOR PESTANA 01 CENTRO LIMOEIRO PE 55700-000

Fone: (81) 3628-9700

07/01/2019  
Página 7 de 47

## Resumo Analítico Outubro de 2018

Cód.	T/C	Descrição	Qtd.	Vantagens	Descontos	Líquido
8		VIGILANCIA EPIDEMIOLOGICA - EFETIVOS	6	7.673,62	2.062,93	5.610,69
1	O	SALARIO BASE	6	5.724,00		
21	O	INSALUBRIDADE 20%	6	1.144,80		
31	O	GRATIFICAÇÃO 30%	1	286,20		
57	O	COMP CARGO COMISSONADO	1	455,20		
904	O	SALARIO FAMILIA	2	63,42		
6	E	EMPRESTIMO CONSIG. CEF	2		867,87	
42	E	ASSEMULPE	1		9,54	
49	E	EMPRESTIMO CONSIG. CEF II	1		74,39	
52	E	EMPRESTIMO CONSIG. CEF V	1		274,00	
942	E	PREVIDÊNCIA - RPPS	6		837,13	

<b>SALÁRIO-FAMÍLIA(R\$):</b>	<b>63,42</b>
<b>SALÁRIO-MATERNIDADE(R\$):</b>	<b>0,00</b>
<b>PENSÃO-ALIMENTÍCIA - VANT.(R\$)</b>	<b>0,00</b>

### RESUMO PARA EMPENHO (VALORES ORÇAMENTÁRIOS)

Cód	Descrição	Vantagens	Descontos	Líquido
1	Inativos / Pensionistas (3.1.90.01 e 3.1.90.03)	0,00	0,00	0,00
2	Contrato por Excep. Interesse Público (3.1.90.04 e 3.1.90.34)	0,00	0,00	0,00
3	Efetivos, Eletivos, Comissionados, Função de Confiança, Emprego Público (3.1.90.11 e 3.1.90.16)	7.673,62	0,00	7.673,62
	<b>TOTAL</b>	<b>7.673,62</b>	<b>0,00</b>	<b>7.673,62</b>

Documento Assinado Digitalmente por: LUIZ CARLOS BARROS DA SILVA  
Assinado em: 07/01/2019  
Assinado em: https://stf.epec.gov.br/epp/validaDoc.seam Código do documento: c1d0825-65-63-7-4794-9f2a-c5c36963a74c

# FUNDO MUNICIPAL DE SAÚDE DE LIMOEIRO

10.628.610/0001-98

PC COMENDADOR PESTANA 01 CENTRO LIMOEIRO PE 55700-000

Fone: (81) 3628-9700

07/01/2019  
Página 9 de 47

## Resumo Analítico Outubro de 2018

Cód.	T/C	Descrição	Qtd.	Vantagens	Descontos	Líquido
10		PROGRAMA AGENTES COMUNITARIOS DE SAUD - EF	110	171.635,15	37.628,79	134.006,36
1	O	SALARIO BASE	106	106.165,80		
4	O	HORA EXTRA 50%	17	1.428,05		
7	O	QUINQUENIO 5%	29	1.470,30		
21	O	INSALUBRIDADE 20%	106	21.233,16		
63	O	PMAQ	75	31.590,00		
904	O	SALARIO FAMILIA	26	1.078,14		
908	O	1/3 FERIAS	9	3.650,40		
954	O	LICENCA-PRÊMIO	4	5.019,30		
6	E	EMPRESTIMO CONSIG. CEF	49		10.885,65	
27	E	PENSÃO ALIMENTICIA	1		250,80	
42	E	ASSEMULPE	8		81,12	
46	E	AMACS	100		2.028,00	
49	E	EMPRESTIMO CONSIG. CEF II	18		2.470,89	
50	E	EMPRESTIMO CONSIG. CEF III	7		910,02	
51	E	EMPRESTIMO CONSIG. CEF IV	2		119,91	
52	E	EMPRESTIMO CONSIG. CEF V	27		5.448,78	
53	E	EMPRESTIMO CONSIG. CEF VI	1		92,81	
54	E	EMPRESTIMO CONSIG. SANTANDER	2		455,76	
942	E	PREVIDÊNCIA - RPPS	110		14.885,05	

<b>SALÁRIO-FAMÍLIA(R\$):</b>	<b>1.078,14</b>
<b>SALÁRIO-MATERNIDADE(R\$):</b>	<b>0,00</b>
<b>PENSÃO-ALIMENTÍCIA - VANT.(R\$)</b>	<b>0,00</b>

### RESUMO PARA EMPENHO (VALORES ORÇAMENTÁRIOS)

Cód	Descrição	Vantagens	Descontos	Líquido
1	Inativos / Pensionistas (3.1.90.01 e 3.1.90.03)	0,00	0,00	0,00
2	Contrato por Excep. Interesse Público (3.1.90.04 e 3.1.90.34)	0,00	0,00	0,00
3	Efetivos, Eletivos, Comissionados, Função de Confiança, Emprego Público (3.1.90.11 e 3.1.90.16)	171.635,15	0,00	171.635,15
	<b>TOTAL</b>	<b>171.635,15</b>	<b>0,00</b>	<b>171.635,15</b>

Documento Assinado Digitalmente por: LUIZ CARLOS BARROS DA SILVA, JOAO LUIS FERREIRA FILHO, JOSE CRISTOVAM DA SILVA FILHO  
Assinatura: https://stf.e-ice.gov.br/epp/validaDoc.seam Código do documento: c1d08675-e2c7-4794-9f24-c5c36968874

# FUNDO MUNICIPAL DE SAÚDE DE LIMOEIRO

10.628.610/0001-98

PC COMENDADOR PESTANA 01 CENTRO LIMOEIRO PE 55700-000

Fone: (81) 3628-9700

07/01/2019  
Página 10 de 47

## Resumo Analítico Outubro de 2018

Cód.	T/C	Descrição	Qtd.	Vantagens	Descontos	Líquido
11		CAPS III - CONTRATO EMERGENCIAL	4	7.613,90	835,04	6.778,86
1	O	SALARIO BASE	4	6.180,67		
21	O	INSALUBRIDADE 20%	4	1.236,13		
59	O	ADICIONAL NOTURNO (HORAS)	3	165,39		
200	O	SALÁRIO-FAMILIA (RGPS)	1	31,71		
919	E	PREVIDENCIA - RGPS	4		730,38	
920	E	IRRF - SALARIO	1		104,66	

<b>SALÁRIO-FAMÍLIA(R\$):</b>	<b>31,71</b>
<b>SALÁRIO-MATERNIDADE(R\$):</b>	<b>0,00</b>
<b>PENSÃO-ALIMENTÍCIA - VANT.(R\$)</b>	<b>0,00</b>

### RESUMO PARA EMPENHO (VALORES ORÇAMENTÁRIOS)

Cód	Descrição	Vantagens	Descontos	Líquido
1	Inativos / Pensionistas (3.1.90.01 e 3.1.90.03)	0,00	0,00	0,00
2	Contrato por Excep. Interesse Público (3.1.90.04 e 3.1.90.34)	1.221,03	0,00	1.221,03
3	Efetivos, Eletivos, Comissionados, Função de Confiança, Emprego Público (3.1.90.11 e 3.1.90.16)	6.392,87	0,00	6.392,87
	<b>TOTAL</b>	<b>7.613,90</b>	<b>0,00</b>	<b>7.613,90</b>

Documento Assinado Digitalmente por: LUIZ CARLOS BARROSO DA SILVA  
Assinado em: 07/01/2019 10:08:55  
Codigo do Documento: 1008675-e2c7-4794-9f2a-c5c36963a74c

# FUNDO MUNICIPAL DE SAÚDE DE LIMOEIRO

10.628.610/0001-98

PC COMENDADOR PESTANA 01 CENTRO LIMOEIRO PE 55700-000

Fone: (81) 3628-9700

07/01/2019  
Página 11 de 47

## Resumo Analítico Outubro de 2018

Cód.	T/C	Descrição	Qtd.	Vantagens	Descontos	Líquido
12		UNIDADE BASICA DE SAUDE - CONTRATO EMERGEN	79	244.553,69	20.686,61	223.867,08
1	O	SALARIO BASE	79	144.860,67		
21	O	INSALUBRIDADE 20%	77	28.590,53		
63	O	PMAQ	66	70.500,00		
200	O	SALÁRIO-FAMILIA(RGPS)	15	602,49		
42	E	ASSEMULPE	1		9,54	
919	E	PREVIDENCIA - RGPS	79		17.631,30	
920	E	IRRF - SALARIO	37		3.045,77	

<b>SALÁRIO-FAMÍLIA(R\$):</b>	<b>602,49</b>
<b>SALÁRIO-MATERNIDADE(R\$):</b>	<b>0,00</b>
<b>PENSÃO-ALIMENTÍCIA - VANT.(R\$)</b>	<b>0,00</b>

### RESUMO PARA EMPENHO (VALORES ORÇAMENTÁRIOS)

Cód	Descrição	Vantagens	Descontos	Líquido
1	Inativos / Pensionistas (3.1.90.01 e 3.1.90.03)	0,00	0,00	0,00
2	Contrato por Excep. Interesse Público (3.1.90.04 e 3.1.90.34)	236.778,38	0,00	236.778,38
3	Efetivos, Eletivos, Comissionados, Função de Confiança, Emprego Público (3.1.90.11 e 3.1.90.16)	7.775,31	0,00	7.775,31
	<b>TOTAL</b>	<b>244.553,69</b>	<b>0,00</b>	<b>244.553,69</b>

Assinado Digitalmente por: LUIZ CARLOS BARRIOS DOS SANTOS SILVA  
Assinado por: LUIS FERREIRA FILHO, JOSE CRISTOVAM DA SILVA FILHO  
Data: 2018.10.08 10:08:57 -0200  
Codigo do Documento: 1008675-e2c7-4794-9f2a-c5c36963a74c

# FUNDO MUNICIPAL DE SAÚDE DE LIMOEIRO

10.628.610/0001-98

PC COMENDADOR PESTANA 01 CENTRO LIMOEIRO PE 55700-000

Fone: (81) 3628-9700

07/01/2019  
Página 12 de 47

## Resumo Analítico Outubro de 2018

Cód.	T/C	Descrição	Qtd.	Vantagens	Descontos	Líquido
13		SEDE - COMISSIONADO	5	22.140,00	3.964,36	18.175,64
2	O	CARGO COMISSIONADO	5	21.200,00		
31	O	GRATIFICAÇÃO 30%	1	480,00		
75	O	GRATIFICAÇÃO	1	460,00		
42	E	ASSEMULPE	1		16,00	
919	E	PREVIDENCIA - RGPS	5		1.813,64	
920	E	IRRF - SALARIO	4		2.134,72	

<b>SALÁRIO-FAMÍLIA(R\$):</b>	<b>0,00</b>
<b>SALÁRIO-MATERNIDADE(R\$):</b>	<b>0,00</b>
<b>PENSÃO-ALIMENTÍCIA - VANT.(R\$)</b>	<b>0,00</b>

### RESUMO PARA EMPENHO (VALORES ORÇAMENTÁRIOS)

Cód	Descrição	Vantagens	Descontos	Líquido
1	Inativos / Pensionistas (3.1.90.01 e 3.1.90.03)	0,00	0,00	0,00
2	Contrato por Excep. Interesse Público (3.1.90.04 e 3.1.90.34)	0,00	0,00	0,00
3	Efetivos, Eletivos, Comissionados, Função de Confiança, Emprego Público (3.1.90.11 e 3.1.90.16)	22.140,00	0,00	22.140,00
	<b>TOTAL</b>	<b>22.140,00</b>	<b>0,00</b>	<b>22.140,00</b>

Documento Assinado Digitalmente por: LUIZ CARLOS BARROSO DA SILVA  
Assinado em: https://atende.pe.gov.br/epv/validaDoc.seam?codigo\_documento=1008675-e2c7-4794-9f2a-c5c36963a74c

# FUNDO MUNICIPAL DE SAÚDE DE LIMOEIRO

10.628.610/0001-98

PC COMENDADOR PESTANA 01 CENTRO LIMOEIRO PE 55700-000

Fone: (81) 3628-9700

07/01/2019  
Página 13 de 47

## Resumo Analítico Outubro de 2018

Cód.	T/C	Descrição	Qtd.	Vantagens	Descontos	Líquido
14		SEDE - CONTRATO EMERGENCIAL	26	32.763,07	2.715,39	30.047,68
1	O	SALARIO BASE	25	23.992,80		
2	O	CARGO COMISSIONADO	1	1.200,00		
4	O	HORA EXTRA 50%	8	1.516,63		
21	O	INSALUBRIDADE 20%	15	2.979,60		
31	O	GRATIFICAÇÃO 30%	1	360,00		
34	O	SALARIO REF MES ANTERIOR	1	1.068,48		
59	O	ADICIONAL NOTURNO (HORAS)	2	172,52		
66	O	DIF SALARIAL	1	355,33		
68	O	GRAT RESP TECNICA	2	1.086,00		
200	O	SALÁRIO-FAMILIA (RGPS)	1	31,71		
42	E	ASSEMULPE	3		26,63	
919	E	PREVIDENCIA - RGPS	26		2.678,37	
920	E	IRRF - SALARIO	1		10,39	

<b>SALÁRIO-FAMÍLIA(R\$):</b>	<b>31,71</b>
<b>SALÁRIO-MATERNIDADE(R\$):</b>	<b>0,00</b>
<b>PENSÃO-ALIMENTÍCIA - VANT.(R\$)</b>	<b>0,00</b>

### RESUMO PARA EMPENHO (VALORES ORÇAMENTÁRIOS)

Cód	Descrição	Vantagens	Descontos	Líquido
1	Inativos / Pensionistas (3.1.90.01 e 3.1.90.03)	0,00	0,00	0,00
2	Contrato por Excep. Interesse Público (3.1.90.04 e 3.1.90.34)	6.878,26	0,00	6.878,26
3	Efetivos, Eletivos, Comissionados, Função de Confiança, Emprego Público (3.1.90.11 e 3.1.90.16)	25.884,81	0,00	25.884,81
	<b>TOTAL</b>	<b>32.763,07</b>	<b>0,00</b>	<b>32.763,07</b>

Documento Assinado Digitalmente por: LUIZ CARLOS BARROS DA SILVA, JOAO LUIS FERREIRA FILHO, JOSE CRISTOVAM DA SILVA FILHO  
 Assinatura em: https://stc.ce.gov.br/epp/validaDoc.seam Código do documento: c1d08675-e267-427-8944-912a-c5c36963a74c

# FUNDO MUNICIPAL DE SAÚDE DE LIMOEIRO

10.628.610/0001-98

PC COMENDADOR PESTANA 01 CENTRO LIMOEIRO PE 55700-000

Fone: (81) 3628-9700

07/01/2019

Página 14 de 47

## Resumo Analítico Outubro de 2018

Cód.	T/C	Descrição	Qtd.	Vantagens	Descontos	Líquido
15		VIGILANCIA AMBIENTAL - CONTRATO EMERGENCIA	5	5.994,23	794,96	5.199,27
1	O	SALARIO BASE	5	4.770,00		
4	O	HORA EXTRA 50%	4	238,52		
21	O	INSALUBRIDADE 20%	5	954,00		
200	O	SALÁRIO-FAMILIA(RGPS)	1	31,71		
17	E	FALTAS (DIAS)	2		317,98	
919	E	PREVIDENCIA - RGPS	5		476,98	

**SALÁRIO-FAMÍLIA(R\$): 31,71**

**SALÁRIO-MATERNIDADE(R\$): 0,00**

**PENSÃO-ALIMENTÍCIA - VANT.(R\$) 0,00**

### RESUMO PARA EMPENHO (VALORES ORÇAMENTÁRIOS)

Cód	Descrição	Vantagens	Descontos	Líquido
1	Inativos / Pensionistas (3.1.90.01 e 3.1.90.03)	0,00	0,00	0,00
2	Contrato por Excep. Interesse Público (3.1.90.04 e 3.1.90.34)	5.994,23	0,00	5.994,23
3	Efetivos, Eletivos, Comissionados, Função de Confiança, Emprego Público (3.1.90.11 e 3.1.90.16)	0,00	0,00	0,00
	<b>TOTAL</b>	<b>5.994,23</b>	<b>0,00</b>	<b>5.994,23</b>

Documento Assinado Digitalmente por: LUIZ CARLOS BARROSO DA SILVA  
Data: 2018.10.07 10:08:57 -03  
Código do Documento: 1008675-e2c7-4794-9f2a-c5c36963a74c

# FUNDO MUNICIPAL DE SAÚDE DE LIMOEIRO

10.628.610/0001-98

PC COMENDADOR PESTANA 01 CENTRO LIMOEIRO PE 55700-000

Fone: (81) 3628-9700

07/01/2019

Página 15 de 47

## Resumo Analítico Outubro de 2018

Cód.	T/C	Descrição	Qtd.	Vantagens	Descontos	Líquido
18		VIGILANCIA SANITARIA - CONT EMERGENCIAL	4	3.674,98	332,67	3.342,31
1	O	SALARIO BASE	4	2.925,60		
4	O	HORA EXTRA 50%	2	119,26		
21	O	INSALUBRIDADE 20%	4	585,12		
200	O	SALÁRIO-FAMILIA(RGPS)	1	45,00		
17	E	FALTAS (DIAS)	1		42,29	
919	E	PREVIDENCIA - RGPS	4		290,38	

**SALÁRIO-FAMÍLIA(R\$): 45,00**

**SALÁRIO-MATERNIDADE(R\$): 0,00**

**PENSÃO-ALIMENTÍCIA - VANT.(R\$) 0,00**

### RESUMO PARA EMPENHO (VALORES ORÇAMENTÁRIOS)

Cód	Descrição	Vantagens	Descontos	Líquido
1	Inativos / Pensionistas (3.1.90.01 e 3.1.90.03)	0,00	0,00	0,00
2	Contrato por Excep. Interesse Público (3.1.90.04 e 3.1.90.34)	1.859,99	0,00	1.859,99
3	Efetivos, Eletivos, Comissionados, Função de Confiança, Emprego Público (3.1.90.11 e 3.1.90.16)	1.814,99	0,00	1.814,99
	<b>TOTAL</b>	<b>3.674,98</b>	<b>0,00</b>	<b>3.674,98</b>

Assinado Digitalmente por: LUIZ CARLOS BARROSO DA SILVA  
Código do documento: 008675-e2c7-4794-9f2a-c5c36963a74c

# FUNDO MUNICIPAL DE SAÚDE DE LIMOEIRO

10.628.610/0001-98

PC COMENDADOR PESTANA 01 CENTRO LIMOEIRO PE 55700-000

Fone: (81) 3628-9700

07/01/2019  
Página 16 de 47

## Resumo Analítico Outubro de 2018

Cód.	T/C	Descrição	Qtd.	Vantagens	Descontos	Líquido
20		SEDE - CELETISTA	3	4.273,10	1.011,00	3.262,10
1	O	SALARIO BASE	3	2.862,00		
4	O	HORA EXTRA 50%	1	318,00		
21	O	INSALUBRIDADE 20%	2	381,60		
39	O	INCORPORAÇÃO	1	75,50		
74	O	HORA EXTRA 50% RETROATIVO	1	636,00		
6	E	EMPRESTIMO CONSIG. CEF	2		323,07	
42	E	ASSEMULPE	2		19,08	
49	E	EMPRESTIMO CONSIG. CEF II	1		32,87	
52	E	EMPRESTIMO CONSIG. CEF V	1		244,03	
54	E	EMPRESTIMO CONSIG. SANTANDER	1		28,68	
919	E	PREVIDENCIA - RGPS	3		362,83	
920	E	IRRF - SALARIO	1		0,44	

SALÁRIO-FAMÍLIA(R\$):	0,00
SALÁRIO-MATERNIDADE(R\$):	0,00
PENSÃO-ALIMENTÍCIA - VANT.(R\$)	0,00

### RESUMO PARA EMPENHO (VALORES ORÇAMENTÁRIOS)

Cód	Descrição	Vantagens	Descontos	Líquido
1	Inativos / Pensionistas (3.1.90.01 e 3.1.90.03)	0,00	0,00	0,00
2	Contrato por Excep. Interesse Público (3.1.90.04 e 3.1.90.34)	0,00	0,00	0,00
3	Efetivos, Eletivos, Comissionados, Função de Confiança, Emprego Público (3.1.90.11 e 3.1.90.16)	4.273,10	0,00	4.273,10
	<b>TOTAL</b>	<b>4.273,10</b>	<b>0,00</b>	<b>4.273,10</b>

Documento Assinado Digitalmente por: LUIZ CARLOS BARROS DA SILVA, JOAO DE LUIZ FERREIRA FILHO, JOSE CRISTOVAM DA SILVA FILHO  
Assinatura: http://stf.e-pec.gov.br/epp/validaDoc.seam Código do documento: c1d08675-e274-4744-912a-c5c36963a74c

# FUNDO MUNICIPAL DE SAÚDE DE LIMOEIRO

10.628.610/0001-98

PC COMENDADOR PESTANA 01 CENTRO LIMOEIRO PE 55700-000

Fone: (81) 3628-9700

07/01/2019  
Página 19 de 47

## Resumo Analítico Outubro de 2018

Cód.	T/C	Descrição	Qtd.	Vantagens	Descontos	Líquido
24		SAMU - CONT EMERGENCIAL	21	28.832,59	2.373,75	26.458,84
1	O	SALARIO BASE	21	23.198,00		
4	O	HORA EXTRA 50%	4	596,25		
21	O	INSALUBRIDADE 20%	16	3.685,60		
59	O	ADICIONAL NOTURNO (HORAS)	17	972,22		
200	O	SALÁRIO-FAMILIA(RGPS)	9	380,52		
919	E	PREVIDENCIA - RGPS	21		2.363,10	
920	E	IRRF - SALARIO	2		10,65	

<b>SALÁRIO-FAMÍLIA(R\$):</b>	<b>380,52</b>
<b>SALÁRIO-MATERNIDADE(R\$):</b>	<b>0,00</b>
<b>PENSÃO-ALIMENTÍCIA - VANT.(R\$)</b>	<b>0,00</b>

### RESUMO PARA EMPENHO (VALORES ORÇAMENTÁRIOS)

Cód	Descrição	Vantagens	Descontos	Líquido
1	Inativos / Pensionistas (3.1.90.01 e 3.1.90.03)	0,00	0,00	0,00
2	Contrato por Excep. Interesse Público (3.1.90.04 e 3.1.90.34)	24.730,66	0,00	24.730,66
3	Efetivos, Eletivos, Comissionados, Função de Confiança, Emprego Público (3.1.90.11 e 3.1.90.16)	4.101,93	0,00	4.101,93
	<b>TOTAL</b>	<b>28.832,59</b>	<b>0,00</b>	<b>28.832,59</b>

Documento Assinado Digitalmente por: LUIZ CARLOS BARRIOS DA SILVA FILHO  
Assinado eletronicamente por: LUIS FERREIRA FILHO, JOSE CRISTOVAM DA SILVA FILHO  
Codigo do documento: 008675-e2c7-4794-9f2a-c5c36963a74c

# FUNDO MUNICIPAL DE SAÚDE DE LIMOEIRO

10.628.610/0001-98

PC COMENDADOR PESTANA 01 CENTRO LIMOEIRO PE 55700-000

Fone: (81) 3628-9700

07/01/2019

Página 21 de 47

## Resumo Analítico Outubro de 2018

Cód.	T/C	Descrição	Qtd.	Vantagens	Descontos	Líquido
26		CENTRO DE ESPECIALIDADES ODONTOLÓGICA - CO	18	39.522,51	3.356,37	36.166,14
1	O	SALÁRIO BASE	18	29.778,00		
21	O	INSALUBRIDADE 20%	17	5.764,80		
63	O	PMAQ	16	3.948,00		
200	O	SALÁRIO-FAMÍLIA (RGPS)	1	31,71		
919	E	PREVIDENCIA - RGPS	18		3.120,60	
920	E	IRRF - SALARIO	11		235,77	

<b>SALÁRIO-FAMÍLIA(R\$):</b>	<b>31,71</b>
<b>SALÁRIO-MATERNIDADE(R\$):</b>	<b>0,00</b>
<b>PENSÃO-ALIMENTÍCIA - VANT.(R\$)</b>	<b>0,00</b>

### RESUMO PARA EMPENHO (VALORES ORÇAMENTÁRIOS)

Cód	Descrição	Vantagens	Descontos	Líquido
1	Inativos / Pensionistas (3.1.90.01 e 3.1.90.03)	0,00	0,00	0,00
2	Contrato por Excep. Interesse Público (3.1.90.04 e 3.1.90.34)	29.863,71	0,00	29.863,71
3	Efetivos, Eletivos, Comissionados, Função de Confiança, Emprego Público (3.1.90.11 e 3.1.90.16)	9.658,80	0,00	9.658,80
	<b>TOTAL</b>	<b>39.522,51</b>	<b>0,00</b>	<b>39.522,51</b>

Documento Assinado Digitalmente por: LUIZ CARLOS BARROSO DA SILVA  
 Assinado em: 07/01/2019  
 Endereço: http://www.tce.pe.gov.br/epp/validaDoc.seam?codigo=1008675-e2c7-4794-9f2a-c5c36963a74c

# FUNDO MUNICIPAL DE SAÚDE DE LIMOEIRO

10.628.610/0001-98

PC COMENDADOR PESTANA 01 CENTRO LIMOEIRO PE 55700-000

Fone: (81) 3628-9700

07/01/2019

Página 22 de 47

## Resumo Analítico Outubro de 2018

Cód.	T/C	Descrição	Qtd.	Vantagens	Descontos	Líquido
27		RESIDENCIA TERAPEUTICA - COMISSIONADO	1	1.600,00	128,00	1.472,00
2	O	CARGO COMISSIONADO	1	1.600,00		
919	E	PREVIDENCIA - RGPS	1		128,00	

<b>SALÁRIO-FAMÍLIA(R\$):</b>	<b>0,00</b>
<b>SALÁRIO-MATERNIDADE(R\$):</b>	<b>0,00</b>
<b>PENSÃO-ALIMENTÍCIA - VANT.(R\$)</b>	<b>0,00</b>

### RESUMO PARA EMPENHO (VALORES ORÇAMENTÁRIOS)

Cód	Descrição	Vantagens	Descontos	Líquido
1	Inativos / Pensionistas (3.1.90.01 e 3.1.90.03)	0,00	0,00	0,00
2	Contrato por Excep. Interesse Público (3.1.90.04 e 3.1.90.34)	0,00	0,00	0,00
3	Efetivos, Eletivos, Comissionados, Função de Confiança, Emprego Público (3.1.90.11 e 3.1.90.16)	1.600,00	0,00	1.600,00
	<b>TOTAL</b>	<b>1.600,00</b>	<b>0,00</b>	<b>1.600,00</b>

Documento Assinado Digitalmente por: LUIZ CARLOS FERREIRA FILHO, JOSE CRISTOVAM DA SILVA FILHO  
 Assinatura: http://arquivo.pe.gov.br/ppv/validaDoc/semCodigo

# FUNDO MUNICIPAL DE SAÚDE DE LIMOEIRO

10.628.610/0001-98

PC COMENDADOR PESTANA 01 CENTRO LIMOEIRO PE 55700-000

Fone: (81) 3628-9700

07/01/2019  
Página 25 de 47

## Resumo Analítico Outubro de 2018

Cód.	T/C	Descrição	Qtd.	Vantagens	Descontos	Líquido
30		PROGRAMA AGENTES COMUNITARIOS DE SAUD - CO	7	10.850,00	686,45	10.163,55
1	O	SALARIO BASE	7	7.098,00		
4	O	HORA EXTRA 50%	1	63,38		
21	O	INSALUBRIDADE 20%	7	1.419,60		
63	O	PMAQ	4	1.800,00		
200	O	SALÁRIO-FAMILIA(RGPS)	1	63,42		
908	O	1/3 FERIAS	1	405,60		
919	E	PREVIDENCIA - RGPS	7		686,45	

SALÁRIO-FAMÍLIA(R\$):	63,42
SALÁRIO-MATERNIDADE(R\$):	0,00
PENSÃO-ALIMENTÍCIA - VANT.(R\$)	0,00

### RESUMO PARA EMPENHO (VALORES ORÇAMENTÁRIOS)

Cód	Descrição	Vantagens	Descontos	Líquido
1	Inativos / Pensionistas (3.1.90.01 e 3.1.90.03)	0,00	0,00	0,00
2	Contrato por Excep. Interesse Público (3.1.90.04 e 3.1.90.34)	10.850,00	0,00	10.850,00
3	Efetivos, Eletivos, Comissionados, Função de Confiança, Emprego Público (3.1.90.11 e 3.1.90.16)	0,00	0,00	0,00
	<b>TOTAL</b>	<b>10.850,00</b>	<b>0,00</b>	<b>10.850,00</b>

Assinado Digitalmente por: LUIZ CARLOS BARRIOS DA SILVA FILHO  
Documento assinado eletronicamente por LUIZ CARLOS BARRIOS DA SILVA FILHO, em 07/01/2019 às 14:47:55, pelo endereço eletrônico: http://atende.pe.gov.br/epp/validadaDoc.seam Código do documento: 0008675-e2c7-4794-9f2a-c5c36963a74c

# FUNDO MUNICIPAL DE SAÚDE DE LIMOEIRO

10.628.610/0001-98

PC COMENDADOR PESTANA 01 CENTRO LIMOEIRO PE 55700-000

Fone: (81) 3628-9700

07/01/2019  
Página 26 de 47

## Resumo Analítico Outubro de 2018

Cód.	T/C	Descrição	Qtd.	Vantagens	Descontos	Líquido
31		NUCLEO DE APOIO A SAUDE DA FAMILIA - CONTR	18	47.584,80	3.959,46	43.625,34
1	O	SALARIO BASE	18	36.654,00		
21	O	INSALUBRIDADE 20%	13	5.230,80		
63	O	PMAQ	15	5.700,00		
919	E	PREVIDENCIA - RGPS	18		3.744,18	
920	E	IRRF - SALARIO	16		215,28	

<b>SALÁRIO-FAMÍLIA(R\$):</b>	<b>0,00</b>
<b>SALÁRIO-MATERNIDADE(R\$):</b>	<b>0,00</b>
<b>PENSÃO-ALIMENTÍCIA - VANT.(R\$)</b>	<b>0,00</b>

### RESUMO PARA EMPENHO (VALORES ORÇAMENTÁRIOS)

Cód	Descrição	Vantagens	Descontos	Líquido
1	Inativos / Pensionistas (3.1.90.01 e 3.1.90.03)	0,00	0,00	0,00
2	Contrato por Excep. Interesse Público (3.1.90.04 e 3.1.90.34)	13.219,80	0,00	13.219,80
3	Efetivos, Eletivos, Comissionados, Função de Confiança, Emprego Público (3.1.90.11 e 3.1.90.16)	34.365,00	0,00	34.365,00
	<b>TOTAL</b>	<b>47.584,80</b>	<b>0,00</b>	<b>47.584,80</b>

Documento Assinado Digitalmente por: LUIZ CARLOS BARRETO DA SILVA  
 Assinado em: 07/01/2019  
 Endereço: http://www.tce.pe.gov.br/ppv/validaDoc.seam  
 Código de Verificação: c1d08675-e2c7-4794-9f2a-c5c36963a74c  
 JOAO LUIS FERREIRA FILHO, JOSE CRISTOVAM DA SILVA FILHO

# FUNDO MUNICIPAL DE SAÚDE DE LIMOEIRO

10.628.610/0001-98

PC COMENDADOR PESTANA 01 CENTRO LIMOEIRO PE 55700-000

Fone: (81) 3628-9700

07/01/2019  
Página 27 de 47

## Resumo Analítico Outubro de 2018

Cód.	T/C	Descrição	Qtd.	Vantagens	Descontos	Líquido
32		AGENTES DE COMBATE AS ENDEMIAS	12	14.798,95	1.424,49	13.374,46
1	O	SALARIO BASE	12	11.448,00		
4	O	HORA EXTRA 50%	5	298,15		
21	O	INSALUBRIDADE 20%	8	1.526,40		
22	O	INSALUBRIDADE 40%	4	1.526,40		
17	E	FALTAS (DIAS)	2		221,58	
19	E	CARTÃO BCSUL	1		19,02	
919	E	PREVIDENCIA - RGPS	12		1.183,89	

SALÁRIO-FAMÍLIA(R\$):	0,00
SALÁRIO-MATERNIDADE(R\$):	0,00
PENSÃO-ALIMENTÍCIA - VANT.(R\$)	0,00

### RESUMO PARA EMPENHO (VALORES ORÇAMENTÁRIOS)

Cód	Descrição	Vantagens	Descontos	Líquido
1	Inativos / Pensionistas (3.1.90.01 e 3.1.90.03)	0,00	0,00	0,00
2	Contrato por Excep. Interesse Público (3.1.90.04 e 3.1.90.34)	14.798,95	0,00	14.798,95
3	Efetivos, Eletivos, Comissionados, Função de Confiança, Emprego Público (3.1.90.11 e 3.1.90.16)	0,00	0,00	0,00
	<b>TOTAL</b>	<b>14.798,95</b>	<b>0,00</b>	<b>14.798,95</b>

Documento Assinado Digitalmente por: LUIZ CARLOS BARRIOS DA SILVA FILHO  
 Assinatura: http://stf.ce.tec.pe.gov.br/epp/validadaDoc.seam Código do documento: 0008675-e2c7-4794-9f2a-c5c36963a74c

# FUNDO MUNICIPAL DE SAÚDE DE LIMOEIRO

10.628.610/0001-98

PC COMENDADOR PESTANA 01 CENTRO LIMOEIRO PE 55700-000

Fone: (81) 3628-9700

07/01/2019  
Página 28 de 47

## Resumo Analítico Outubro de 2018

Cód.	T/C	Descrição	Qtd.	Vantagens	Descontos	Líquido
33		CENTRO DE ESPECIALIDADE REABILITACAO - EFE	7	14.535,42	1.943,15	12.592,27
1	O	SALARIO BASE	7	6.720,00		
7	O	QUINQUENIO 5%	2	96,00		
18	O	COMPLEMENTO SALARIAL	4	5.472,00		
21	O	INSALUBRIDADE 20%	7	1.344,00		
904	O	SALARIO FAMILIA	1	63,42		
908	O	1/3 FERIAS	1	840,00		
6	E	EMPRESTIMO CONSIG. CEF	1		274,00	
920	E	IRRF - SALARIO	4		169,63	
942	E	PREVIDÊNCIA - RPPS	7		1.499,52	

<b>SALÁRIO-FAMÍLIA(R\$):</b>	<b>63,42</b>
<b>SALÁRIO-MATERNIDADE(R\$):</b>	<b>0,00</b>
<b>PENSÃO-ALIMENTÍCIA - VANT.(R\$)</b>	<b>0,00</b>

### RESUMO PARA EMPENHO (VALORES ORÇAMENTÁRIOS)

Cód	Descrição	Vantagens	Descontos	Líquido
1	Inativos / Pensionistas (3.1.90.01 e 3.1.90.03)	0,00	0,00	0,00
2	Contrato por Excep. Interesse Público (3.1.90.04 e 3.1.90.34)	0,00	0,00	0,00
3	Efetivos, Eletivos, Comissionados, Função de Confiança, Emprego Público (3.1.90.11 e 3.1.90.16)	14.535,42	0,00	14.535,42
	<b>TOTAL</b>	<b>14.535,42</b>	<b>0,00</b>	<b>14.535,42</b>

Documento Assinado Digitalmente por: LUIZ CARLOS BARROS DA SILVA  
Assinado em: 07/01/2019  
Documento assinado eletronicamente por LUIZ CARLOS BARROS DA SILVA em 07/01/2019 às 14:58:27, com o código de verificação c1d8672c7-4794-9f2a-c5c36963a74c

# FUNDO MUNICIPAL DE SAÚDE DE LIMOEIRO

10.628.610/0001-98

PC COMENDADOR PESTANA 01 CENTRO LIMOEIRO PE 55700-000

Fone: (81) 3628-9700

07/01/2019  
Página 30 de 47

## Resumo Analítico Outubro de 2018

Cód.	T/C	Descrição	Qtd.	Vantagens	Descontos	Líquido
35		CENTRAL DE REGULAÇÃO - EFETIVOS	12	16.558,64	3.584,10	12.974,54
1	O	SALARIO BASE	11	10.872,80		
4	O	HORA EXTRA 50%	2	636,00		
7	O	QUINQUENIO 5%	5	257,44		
9	O	QUINQUENIO 15%	1	170,10		
21	O	INSALUBRIDADE 20%	4	764,40		
40	O	ESTABILIDADE FINANCEIRA	1	180,00		
43	O	RISCO DE VIDA 30%	1	398,04		
57	O	COMP CARGO COMISSONADO	1	1.363,00		
904	O	SALARIO FAMILIA	2	95,13		
908	O	1/3 FERIAS	1	772,33		
954	O	LICENCA-PRÊMIO	1	1.049,40		
6	E	EMPRESTIMO CONSIG. CEF	5		1.346,15	
42	E	ASSEMULPE	4		38,16	
44	E	AGMATASPE	1		33,17	
49	E	EMPRESTIMO CONSIG. CEF II	1		30,80	
52	E	EMPRESTIMO CONSIG. CEF V	2		219,43	
54	E	EMPRESTIMO CONSIG. SANTANDER	2		169,13	
919	E	PREVIDENCIA - RGPS	1		91,58	
920	E	IRRF - SALARIO	1		55,57	
942	E	PREVIDÊNCIA - RPPS	11		1.600,11	

<b>SALÁRIO-FAMÍLIA(R\$):</b>	<b>95,13</b>
<b>SALÁRIO-MATERNIDADE(R\$):</b>	<b>0,00</b>
<b>PENSÃO-ALIMENTÍCIA - VANT.(R\$)</b>	<b>0,00</b>

### RESUMO PARA EMPENHO (VALORES ORÇAMENTÁRIOS)

Cód	Descrição	Vantagens	Descontos	Líquido
1	Inativos / Pensionistas (3.1.90.01 e 3.1.90.03)	0,00	0,00	0,00
2	Contrato por Excep. Interesse Público (3.1.90.04 e 3.1.90.34)	0,00	0,00	0,00
3	Efetivos, Eletivos, Comissionados, Função de Confiança, Emprego Público (3.1.90.11 e 3.1.90.16)	16.558,64	0,00	16.558,64
	<b>TOTAL</b>	<b>16.558,64</b>	<b>0,00</b>	<b>16.558,64</b>

Documento Assinado Digitalmente por: LUIZ CARLOS BARROS DA SILVA, JOAO LUIS FERREIRA FILHO, JOSE RUI SOARES DE SOUZA, JOVAM DA SILVA FILHO  
Assinatura: https://stf.e-pec.pe.gov.br/epp/validaDoc.seam Código do documento: c1d08675-e2c7-4794-912b-c5c36963a788

# FUNDO MUNICIPAL DE SAÚDE DE LIMOEIRO

10.628.610/0001-98

PC COMENDADOR PESTANA 01 CENTRO LIMOEIRO PE 55700-000

Fone: (81) 3628-9700

07/01/2019  
Página 33 de 47

## Resumo Analítico Outubro de 2018

Cód.	T/C	Descrição	Qtd.	Vantagens	Descontos	Líquido
38		POLICLINICA - EFETIVOS	12	14.696,91	4.395,19	10.301,72
1	O	SALARIO BASE	11	10.524,00		
4	O	HORA EXTRA 50%	1	318,00		
7	O	QUINQUENIO 5%	4	191,40		
8	O	QUINQUENIO 10%	3	286,80		
21	O	INSALUBRIDADE 20%	11	2.104,80		
904	O	SALARIO FAMILIA	1	31,71		
954	O	LICENCA-PRÊMIO	1	1.240,20		
6	E	EMPRESTIMO CONSIG. CEF	5		960,20	
17	E	FALTAS (DIAS)	1		1.200,00	
42	E	ASSEMULPE	3		28,62	
49	E	EMPRESTIMO CONSIG. CEF II	1		260,23	
50	E	EMPRESTIMO CONSIG. CEF III	1		37,08	
52	E	EMPRESTIMO CONSIG. CEF V	3		427,88	
942	E	PREVIDÊNCIA - RPPS	11		1.481,18	

<b>SALÁRIO-FAMÍLIA(R\$):</b>	<b>31,71</b>
<b>SALÁRIO-MATERNIDADE(R\$):</b>	<b>0,00</b>
<b>PENSÃO-ALIMENTÍCIA - VANT.(R\$)</b>	<b>0,00</b>

### RESUMO PARA EMPENHO (VALORES ORÇAMENTÁRIOS)

Cód	Descrição	Vantagens	Descontos	Líquido
1	Inativos / Pensionistas (3.1.90.01 e 3.1.90.03)	0,00	0,00	0,00
2	Contrato por Excep. Interesse Público (3.1.90.04 e 3.1.90.34)	0,00	0,00	0,00
3	Efetivos, Eletivos, Comissionados, Função de Confiança, Emprego Público (3.1.90.11 e 3.1.90.16)	14.696,91	0,00	14.696,91
	<b>TOTAL</b>	<b>14.696,91</b>	<b>0,00</b>	<b>14.696,91</b>

Documento Assinado Digitalmente por: LUIZ CARLOS BARROS DA SILVA, JOAO LUIZ FERREIRA DA SILVA FILHO, JOSE CRISTOVAM DA SILVA FILHO  
Assinado em: 07/01/2019  
Endereço: http://sistema.pe.gov.br/epm/validaDoc.seam Código do documento: c1d08675-e2c7-4798-8919-5c36963a74c

# FUNDO MUNICIPAL DE SAÚDE DE LIMOEIRO

10.628.610/0001-98

PC COMENDADOR PESTANA 01 CENTRO LIMOEIRO PE 55700-000

Fone: (81) 3628-9700

07/01/2019  
Página 34 de 47

## Resumo Analítico Outubro de 2018

Cód.	T/C	Descrição	Qtd.	Vantagens	Descontos	Líquido
39		CENTRO DE ESPECIALIDADES ODONTOLÓGICA - EF	11	17.113,84	4.358,06	12.755,78
1	O	SALÁRIO BASE	10	9.588,00		
7	O	QUINQUENIO 5%	2	95,70		
8	O	QUINQUENIO 10%	4	384,00		
10	O	QUINQUENIO 20%	1	190,80		
18	O	COMPLEMENTO SALARIAL	2	2.736,00		
21	O	INSALUBRIDADE 20%	9	1.725,60		
41	O	ABONO DE PERMANENCIA	1	146,92		
63	O	PMAQ	3	498,00		
904	O	SALÁRIO FAMILIA	2	63,42		
908	O	1/3 FERIAS	1	445,20		
954	O	LICENCA-PRÊMIO	1	1.240,20		
6	E	EMPRESTIMO CONSIG. CEF	3		745,00	
17	E	FALTAS (DIAS)	2		1.592,48	
19	E	CARTÃO BCSUL	1		15,00	
42	E	ASSEMULPE	1		9,54	
49	E	EMPRESTIMO CONSIG. CEF II	2		58,64	
50	E	EMPRESTIMO CONSIG. CEF III	2		74,21	
52	E	EMPRESTIMO CONSIG. CEF V	1		20,08	
53	E	EMPRESTIMO CONSIG. CEF VI	1		150,55	
920	E	IRRF - SALARIO	2		63,64	
942	E	PREVIDÊNCIA - RPPS	10		1.628,92	

<b>SALÁRIO-FAMÍLIA(R\$):</b>	<b>63,42</b>
<b>SALÁRIO-MATERNIDADE(R\$):</b>	<b>0,00</b>
<b>PENSÃO-ALIMENTÍCIA - VANT.(R\$)</b>	<b>0,00</b>

### RESUMO PARA EMPENHO (VALORES ORÇAMENTÁRIOS)

Cód	Descrição	Vantagens	Descontos	Líquido
1	Inativos / Pensionistas (3.1.90.01 e 3.1.90.03)	0,00	0,00	0,00
2	Contrato por Excep. Interesse Público (3.1.90.04 e 3.1.90.34)	0,00	0,00	0,00
3	Efetivos, Eletivos, Comissionados, Função de Confiança, Emprego Público (3.1.90.11 e 3.1.90.16)	17.113,84	0,00	17.113,84
	<b>TOTAL</b>	<b>17.113,84</b>	<b>0,00</b>	<b>17.113,84</b>

Documento Assinado Digitalmente por: LUIZ CARLOS BARROS DA SILVA, JOAO LUIS FERREIRA FILHO, OSNEIDE CRISTINA AMANDA SILVA FILHO  
Assinado em: 07/01/2019  
Documento assinado eletronicamente por LUIZ CARLOS BARROS DA SILVA, JOAO LUIS FERREIRA FILHO, OSNEIDE CRISTINA AMANDA SILVA FILHO em 07/01/2019 às 14:47:47. Código do documento: c1d08675-e2c7-4794-9f2a-d5c36963a74c

# FUNDO MUNICIPAL DE SAÚDE DE LIMOEIRO

10.628.610/0001-98

PC COMENDADOR PESTANA 01 CENTRO LIMOEIRO PE 55700-000

Fone: (81) 3628-9700

07/01/2019  
Página 35 de 47

## Resumo Analítico Outubro de 2018

Cód.	T/C	Descrição	Qtd.	Vantagens	Descontos	Líquido
40		CENTRO DE ESPECIALIDADES ODONTOLÓGICA - CO	1	2.300,00	221,18	2.078,82
2	O	CARGO COMISSIONADO	1	2.300,00		
919	E	PREVIDENCIA - RGPS	1		207,00	
920	E	IRRF - SALARIO	1		14,18	

<b>SALÁRIO-FAMÍLIA(R\$):</b>	<b>0,00</b>
<b>SALÁRIO-MATERNIDADE(R\$):</b>	<b>0,00</b>
<b>PENSÃO-ALIMENTÍCIA - VANT.(R\$)</b>	<b>0,00</b>

### RESUMO PARA EMPENHO (VALORES ORÇAMENTÁRIOS)

Cód	Descrição	Vantagens	Descontos	Líquido
1	Inativos / Pensionistas (3.1.90.01 e 3.1.90.03)	0,00	0,00	0,00
2	Contrato por Excep. Interesse Público (3.1.90.04 e 3.1.90.34)	0,00	0,00	0,00
3	Efetivos, Eletivos, Comissionados, Função de Confiança, Emprego Público (3.1.90.11 e 3.1.90.16)	2.300,00	0,00	2.300,00
	<b>TOTAL</b>	<b>2.300,00</b>	<b>0,00</b>	<b>2.300,00</b>

Documento Assinado Digitalmente por: LUIZ CARLOS DE SAUS BARROS DA SILVA, JOAO LUIS FERREIRA FILHO, JOSE CRISTOVAM DA SILVA FILHO  
 Assinatura: https://stc.ce.gov.br/epv/validadaDocumento.aspx?CodigoDocumento=1008675-e2c7-4794-9f2a-c5c36963a74c

# FUNDO MUNICIPAL DE SAÚDE DE LIMOEIRO

10.628.610/0001-98

PC COMENDADOR PESTANA 01 CENTRO LIMOEIRO PE 55700-000

Fone: (81) 3628-9700

07/01/2019  
Página 36 de 47

## Resumo Analítico Outubro de 2018

Cód.	T/C	Descrição	Qtd.	Vantagens	Descontos	Líquido
41		UNIDADE BASICA DE SAUDE - CELETISTA	1	1.144,80	101,12	1.043,68
1	O	SALARIO BASE	1	954,00		
21	O	INSALUBRIDADE 20%	1	190,80		
42	E	ASSEMULPE	1		9,54	
919	E	PREVIDENCIA - RGPS	1		91,58	

<b>SALÁRIO-FAMÍLIA(R\$):</b>	<b>0,00</b>
<b>SALÁRIO-MATERNIDADE(R\$):</b>	<b>0,00</b>
<b>PENSÃO-ALIMENTÍCIA - VANT.(R\$)</b>	<b>0,00</b>

### RESUMO PARA EMPENHO (VALORES ORÇAMENTÁRIOS)

Cód	Descrição	Vantagens	Descontos	Líquido
1	Inativos / Pensionistas (3.1.90.01 e 3.1.90.03)	0,00	0,00	0,00
2	Contrato por Excep. Interesse Público (3.1.90.04 e 3.1.90.34)	0,00	0,00	0,00
3	Efetivos, Eletivos, Comissionados, Função de Confiança, Emprego Público (3.1.90.11 e 3.1.90.16)	1.144,80	0,00	1.144,80
	<b>TOTAL</b>	<b>1.144,80</b>	<b>0,00</b>	<b>1.144,80</b>

Documento Assinado Digitalmente por: LUIZ CARLOS BARRAL DA SILVA  
 Assinatura: http://stc.ce.gov.br/epp/validaDoc.seam?codigo\_documento: c1d08675-e2c7-4794-9f2a-c5c36963a74c

# FUNDO MUNICIPAL DE SAÚDE DE LIMOEIRO

10.628.610/0001-98

PC COMENDADOR PESTANA 01 CENTRO LIMOEIRO PE 55700-000

Fone: (81) 3628-9700

07/01/2019  
Página 37 de 47

## Resumo Analítico Outubro de 2018

Cód.	T/C	Descrição	Qtd.	Vantagens	Descontos	Líquido
42		UNIDADE BASICA DE SAUDE - COMISSIONADO	4	20.905,00	2.294,77	18.610,23
2	O	CARGO COMISSIONADO	4	14.600,00		
63	O	PMAQ	4	6.075,00		
75	O	GRATIFICAÇÃO	1	230,00		
919	E	PREVIDENCIA - RGPS	4		1.534,70	
920	E	IRRF - SALARIO	4		760,07	

**SALÁRIO-FAMÍLIA(R\$):** 0,00

**SALÁRIO-MATERNIDADE(R\$):** 0,00

**PENSÃO-ALIMENTÍCIA - VANT.(R\$)** 0,00

### RESUMO PARA EMPENHO (VALORES ORÇAMENTÁRIOS)

Cód	Descrição	Vantagens	Descontos	Líquido
1	Inativos / Pensionistas (3.1.90.01 e 3.1.90.03)	0,00	0,00	0,00
2	Contrato por Excep. Interesse Público (3.1.90.04 e 3.1.90.34)	0,00	0,00	0,00
3	Efetivos, Eletivos, Comissionados, Função de Confiança, Emprego Público (3.1.90.11 e 3.1.90.16)	20.905,00	0,00	20.905,00
	<b>TOTAL</b>	<b>20.905,00</b>	<b>0,00</b>	<b>20.905,00</b>

Assinado Digitalmente por: LUIZ CARLOS BARRETO DA SILVA  
Código do documento: c1d08675-e2c7-4794-9f2a-c5c36963a74c

# FUNDO MUNICIPAL DE SAÚDE DE LIMOEIRO

10.628.610/0001-98

PC COMENDADOR PESTANA 01 CENTRO LIMOEIRO PE 55700-000

Fone: (81) 3628-9700

07/01/2019  
Página 38 de 47

## Resumo Analítico Outubro de 2018

Cód.	T/C	Descrição	Qtd.	Vantagens	Descontos	Líquido
43		CENTRO DE TESTAGEM E AMOSTRA - COMISSIONAD	1	2.800,00	300,30	2.499,70
2	O	CARGO COMISSIONADO	1	2.800,00		
919	E	PREVIDENCIA - RGPS	1		252,00	
920	E	IRRF - SALARIO	1		48,30	

SALÁRIO-FAMÍLIA(R\$):	0,00
SALÁRIO-MATERNIDADE(R\$):	0,00
PENSÃO-ALIMENTÍCIA - VANT.(R\$)	0,00

### RESUMO PARA EMPENHO (VALORES ORÇAMENTÁRIOS)

Cód	Descrição	Vantagens	Descontos	Líquido
1	Inativos / Pensionistas (3.1.90.01 e 3.1.90.03)	0,00	0,00	0,00
2	Contrato por Excep. Interesse Público (3.1.90.04 e 3.1.90.34)	0,00	0,00	0,00
3	Efetivos, Eletivos, Comissionados, Função de Confiança, Emprego Público (3.1.90.11 e 3.1.90.16)	2.800,00	0,00	2.800,00
	<b>TOTAL</b>	<b>2.800,00</b>	<b>0,00</b>	<b>2.800,00</b>

Documento Assinado Digitalmente por: LUIZ CARLOS DE SAUS ROSSO DA SILVA, JOAO LUIS FERREIRA FILHO, JOSE CRISTOVAM DA SILVA FILHO  
Assinatura: https://arquivo.cepe.gov.br/epv/validadaDocumento:seamCodigoDocumento: c1d08675-e2c7-4794-9f2a-c5c36963a74c

# FUNDO MUNICIPAL DE SAÚDE DE LIMOEIRO

10.628.610/0001-98

PC COMENDADOR PESTANA 01 CENTRO LIMOEIRO PE 55700-000

Fone: (81) 3628-9700

07/01/2019  
Página 42 de 47

## Resumo Analítico Outubro de 2018

Cód.	T/C	Descrição	Qtd.	Vantagens	Descontos	Líquido
47		VIGILANCIA SANITARIA - COMISSIONADO	2	5.060,00	500,92	4.559,08
2	O	CARGO COMISSIONADO	2	4.600,00		
75	O	GRATIFICAÇÃO	2	460,00		
919	E	PREVIDENCIA - RGPS	2		455,40	
920	E	IRRF - SALARIO	2		45,52	

<b>SALÁRIO-FAMÍLIA(R\$):</b>	<b>0,00</b>
<b>SALÁRIO-MATERNIDADE(R\$):</b>	<b>0,00</b>
<b>PENSÃO-ALIMENTÍCIA - VANT.(R\$)</b>	<b>0,00</b>

### RESUMO PARA EMPENHO (VALORES ORÇAMENTÁRIOS)

Cód	Descrição	Vantagens	Descontos	Líquido
1	Inativos / Pensionistas (3.1.90.01 e 3.1.90.03)	0,00	0,00	0,00
2	Contrato por Excep. Interesse Público (3.1.90.04 e 3.1.90.34)	0,00	0,00	0,00
3	Efetivos, Eletivos, Comissionados, Função de Confiança, Emprego Público (3.1.90.11 e 3.1.90.16)	5.060,00	0,00	5.060,00
	<b>TOTAL</b>	<b>5.060,00</b>	<b>0,00</b>	<b>5.060,00</b>

Documento Assinado Digitalmente por: LUIZ CARLOS BARRA DA SILVA  
 Assinado em: 07/01/2019  
 Endereço: http://www.pec.gov.br/epm/validaDoc.seam?codigo\_documento: c1d08675-e2c7-4794-9f2a-e5c36963a74c

# FUNDO MUNICIPAL DE SAÚDE DE LIMOEIRO

10.628.610/0001-98

PC COMENDADOR PESTANA 01 CENTRO LIMOEIRO PE 55700-000

Fone: (81) 3628-9700

07/01/2019  
Página 43 de 47

## Resumo Analítico Outubro de 2018

Cód.	T/C	Descrição	Qtd.	Vantagens	Descontos	Líquido
48		SAMU - COMISSIONADO	1	2.400,00	237,00	2.163,00
2	O	CARGO COMISSIONADO	1	1.600,00		
32	O	GRATIFICAÇÃO 50%	1	800,00		
919	E	PREVIDENCIA - RGPS	1		216,00	
920	E	IRRF - SALARIO	1		21,00	

<b>SALÁRIO-FAMÍLIA(R\$):</b>	<b>0,00</b>
<b>SALÁRIO-MATERNIDADE(R\$):</b>	<b>0,00</b>
<b>PENSÃO-ALIMENTÍCIA - VANT.(R\$)</b>	<b>0,00</b>

### RESUMO PARA EMPENHO (VALORES ORÇAMENTÁRIOS)

Cód	Descrição	Vantagens	Descontos	Líquido
1	Inativos / Pensionistas (3.1.90.01 e 3.1.90.03)	0,00	0,00	0,00
2	Contrato por Excep. Interesse Público (3.1.90.04 e 3.1.90.34)	0,00	0,00	0,00
3	Efetivos, Eletivos, Comissionados, Função de Confiança, Emprego Público (3.1.90.11 e 3.1.90.16)	2.400,00	0,00	2.400,00
	<b>TOTAL</b>	<b>2.400,00</b>	<b>0,00</b>	<b>2.400,00</b>

Documento Assinado Digitalmente por: LUIZ CARLOS BARRAL DA SILVA  
 Assinado em: 07/01/2019  
 Endereço: http://www.pec.gov.br/epm/validaDoc.shtm Código do Documento: c1d08675-e2c7-4794-9f2a-e5c36963a74c

# FUNDO MUNICIPAL DE SAÚDE DE LIMOEIRO

10.628.610/0001-98

PC COMENDADOR PESTANA 01 CENTRO LIMOEIRO PE 55700-000

Fone: (81) 3628-9700

07/01/2019  
Página 44 de 47

## Resumo Analítico Outubro de 2018

Cód.	T/C	Descrição	Qtd.	Vantagens	Descontos	Líquido
49		CENTRO DE ESPECIALIDADE REABILITACAO - COM	1	1.600,00	128,00	1.472,00
2	O	CARGO COMISSIONADO	1	1.600,00		
919	E	PREVIDENCIA - RGPS	1		128,00	

SALÁRIO-FAMÍLIA(R\$):	0,00
SALÁRIO-MATERNIDADE(R\$):	0,00
PENSÃO-ALIMENTÍCIA - VANT.(R\$)	0,00

### RESUMO PARA EMPENHO (VALORES ORÇAMENTÁRIOS)

Cód	Descrição	Vantagens	Descontos	Líquido
1	Inativos / Pensionistas (3.1.90.01 e 3.1.90.03)	0,00	0,00	0,00
2	Contrato por Excep. Interesse Público (3.1.90.04 e 3.1.90.34)	0,00	0,00	0,00
3	Efetivos, Eletivos, Comissionados, Função de Confiança, Emprego Público (3.1.90.11 e 3.1.90.16)	1.600,00	0,00	1.600,00
	<b>TOTAL</b>	<b>1.600,00</b>	<b>0,00</b>	<b>1.600,00</b>

Documento Assinado Digitalmente por: LUIZ CARLOS FERREIRA DA SILVA FILHO  
Assinatura: http://arquivo.pe.gov.br/epv/validaDoc.aspx?CodigoDocumento: c1d08675-e2c7-4794-9f2a-c5c36963a74c

# FUNDO MUNICIPAL DE SAÚDE DE LIMOEIRO

10.628.610/0001-98

PC COMENDADOR PESTANA 01 CENTRO LIMOEIRO PE 55700-000

Fone: (81) 3628-9700

07/01/2019  
Página 45 de 47

## Resumo Analítico Outubro de 2018

Cód.	T/C	Descrição	Qtd.	Vantagens	Descontos	Líquido
55		CENTRO DE TESTAGEM E AMOSTRA - CONTRATO	3	5.147,07	603,78	4.543,29
1	O	SALARIO BASE	3	4.262,80		
21	O	INSALUBRIDADE 20%	3	852,56		
200	O	SALÁRIO-FAMILIA(RGPS)	1	31,71		
919	E	PREVIDENCIA - RGPS	3		510,02	
920	E	IRRF - SALARIO	1		93,76	

<b>SALÁRIO-FAMÍLIA(R\$):</b>	<b>31,71</b>
<b>SALÁRIO-MATERNIDADE(R\$):</b>	<b>0,00</b>
<b>PENSÃO-ALIMENTÍCIA - VANT.(R\$)</b>	<b>0,00</b>

### RESUMO PARA EMPENHO (VALORES ORÇAMENTÁRIOS)

Cód	Descrição	Vantagens	Descontos	Líquido
1	Inativos / Pensionistas (3.1.90.01 e 3.1.90.03)	0,00	0,00	0,00
2	Contrato por Excep. Interesse Público (3.1.90.04 e 3.1.90.34)	0,00	0,00	0,00
3	Efetivos, Eletivos, Comissionados, Função de Confiança, Emprego Público (3.1.90.11 e 3.1.90.16)	5.147,07	0,00	5.147,07
	<b>TOTAL</b>	<b>5.147,07</b>	<b>0,00</b>	<b>5.147,07</b>

Documento Assinado Digitalmente por: LUIZ CARLOS BARRETO DA SILVA  
 Assinatura: https://stf.e-icef.ce.gov.br/epv/validaDoc.seam?CodigoDoDocumento=c1d08675-e2c7-4794-9f2a-c5c36963a74c

# FUNDO MUNICIPAL DE SAÚDE DE LIMOEIRO

10.628.610/0001-98

PC COMENDADOR PESTANA 01 CENTRO LIMOEIRO PE 55700-000

Fone: (81) 3628-9700

07/01/2019  
Página 46 de 47

## Resumo Analítico Outubro de 2018

Cód.	T/C	Descrição	Qtd.	Vantagens	Descontos	Líquido
		TOTAL GERAL	542	1.003.882,17	143.087,82	860.794,35
1	O	SALARIO BASE	503	620.826,48		
2	O	CARGO COMISSIONADO	22	66.060,00		
4	O	HORA EXTRA 50%	64	9.650,43		
7	O	QUINQUENIO 5%	61	3.038,64		
8	O	QUINQUENIO 10%	11	1.053,00		
9	O	QUINQUENIO 15%	5	746,40		
10	O	QUINQUENIO 20%	1	190,80		
18	O	COMPLEMENTO SALARIAL	7	8.736,00		
21	O	INSALUBRIDADE 20%	454	113.499,76		
22	O	INSALUBRIDADE 40%	4	1.526,40		
31	O	GRATIFICAÇÃO 30%	3	1.126,20		
32	O	GRATIFICAÇÃO 50%	3	2.726,15		
34	O	SALARIO REF MES ANTERIOR	1	1.068,48		
38	O	QUINQUENIO FIXO	1	160,00		
39	O	INCORPORAÇÃO	2	255,50		
40	O	ESTABILIDADE FINANCEIRA	3	760,00		
41	O	ABONO DE PERMANENCIA	1	146,92		
43	O	RISCO DE VIDA 30%	1	398,04		
57	O	COMP CARGO COMISSIONADO	10	10.271,80		
59	O	ADICIONAL NOTURNO (HORAS)	45	2.463,50		
63	O	PMAQ	183	120.111,00		
66	O	DIF SALARIAL	2	1.123,33		
68	O	GRAT RESP TECNICA	2	1.086,00		
74	O	HORA EXTRA 50% RETROATIVO	1	636,00		
75	O	GRATIFICAÇÃO	7	2.348,23		
200	O	SALÁRIO-FAMILIA(RGPS)	43	1.820,76		
904	O	SALARIO FAMILIA	53	2.283,12		
908	O	1/3 FERIAS	17	7.690,23		
948	O	SALÁRIO MATERNIDADE (RECURSO PROPRIO)	1	2.520,00		
954	O	LICENCA-PRÊMIO	16	19.559,00		
6	E	EMPRESTIMO CONSIG. CEF	98		22.150,11	
17	E	FALTAS (DIAS)	11		4.938,49	
19	E	CARTÃO BCSUL	3		49,02	
27	E	PENSÃO ALIMENTICIA	4		966,11	
42	E	ASSEMULPE	44		430,49	
44	E	AGMATASPE	1		33,17	
45	E	SMOEPE	6		147,00	
46	E	AMACS	114		2.311,92	
49	E	EMPRESTIMO CONSIG. CEF II	37		4.202,30	
50	E	EMPRESTIMO CONSIG. CEF III	17		1.566,11	
51	E	EMPRESTIMO CONSIG. CEF IV	3		172,76	
52	E	EMPRESTIMO CONSIG. CEF V	52		10.259,49	
53	E	EMPRESTIMO CONSIG. CEF VI	2		243,36	
54	E	EMPRESTIMO CONSIG. SANTANDER	11		1.899,22	
55	E	SINDRAS	1		20,28	
919	E	PREVIDENCIA - RGPS	293		49.711,25	
920	E	IRRF - SALARIO	117		8.322,65	
942	E	PREVIDÊNCIA - RPPS	246		35.664,09	

<b>SALÁRIO-FAMÍLIA(R\$):</b>	<b>4.103,88</b>
<b>SALÁRIO-MATERNIDADE(R\$):</b>	<b>2.520,00</b>
<b>PENSÃO-ALIMENTÍCIA - VANT.(R\$)</b>	<b>0,00</b>

### RESUMO PARA EMPENHO (VALORES ORÇAMENTÁRIOS)

Cód	Descrição	Vantagens	Descontos	Líquido
1	Inativos / Pensionistas (3.1.90.01 e 3.1.90.03)	0,00	0,00	0,00
2	Contrato por Excep. Interesse Público (3.1.90.04 e 3.1.90.34)	391.859,22	0,00	391.859,22
3	Efetivos, Eletivos, Comissionados, Função de Confiança, Emprego Público (3.1.90.11 e 3.1.90.16)	612.022,95	0,00	612.022,95

Documento Assinado Digitalmente por: LUIZ CARLOS BARROS DA SILVA, JOAO LUIS FERREIRA FILHO, JOSE CRISTOVAM DA SILVA FILHO  
 Assinatura em: https://stf.ce.te.pe.gov.br/epp/validaDoc.seam Código do documento: c1d08675-e2c7-4794-9f2a-e5c36963a74c

# FUNDO MUNICIPAL DE SAÚDE DE LIMOEIRO

10.628.610/0001-98

PC COMENDADOR PESTANA 01 CENTRO LIMOEIRO PE 55700-000

Fone: (81) 3628-9700

Resumo Analítico  
Outubro de 2018

07/01/2019  
Página 47 de 47

Cód.	T/C	Descrição	Qtd.	Vantagens	Descontos	Liquidado
			<b>TOTAL</b>	<b>1.003.882,17</b>	<b>0,00</b>	<b>1.003.882,17</b>

Documento Assinado Digitalmente por: LUIZ CARLOS BARROS DA SILVA, JOAO LUIS FERREIRA FILHO, JOSE CRISTOVAM DA SILVA FILHO  
Assinado em: https://eic.ce.gov.br/epp/validaDoc.seam Código do documento: c1d08675-e2c7-4794-9f2a-c5c36963a74c

# FUNDO MUNICIPAL DE SAÚDE DE LIMOEIRO

10.628.610/0001-98

PC COMENDADOR PESTANA 01 CENTRO LIMOEIRO PE 55700-000

Fone: (81) 3628-9700

07/01/2019  
Página 1 de 47

## Resumo Analítico Novembro de 2018

Cód.	T/C	Descrição	Qtd.	Vantagens	Descontos	Líquido
1		UNIDADE BASICA DE SAUDE - EFETIVOS	8	10.154,31	1.907,49	8.246,82
1	O	SALARIO BASE	5	4.776,00		
4	O	HORA EXTRA 50%	1	159,00		
7	O	QUINQUENIO 5%	3	152,40		
8	O	QUINQUENIO 10%	2	190,80		
21	O	INSALUBRIDADE 20%	4	764,40		
39	O	INCORPORAÇÃO	1	180,00		
57	O	COMP CARGO COMISSONADO	1	299,01		
954	O	LICENCA-PRÊMIO	3	3.632,70		
6	E	EMPRESTIMO CONSIG. CEF	1		163,11	
19	E	CARTÃO BCSUL	1		15,00	
42	E	ASSEMULPE	3		28,62	
49	E	EMPRESTIMO CONSIG. CEF II	1		119,90	
52	E	EMPRESTIMO CONSIG. CEF V	2		463,88	
942	E	PREVIDÊNCIA - RPPS	8		1.116,98	

<b>SALÁRIO-FAMÍLIA(R\$):</b>	<b>0,00</b>
<b>SALÁRIO-MATERNIDADE(R\$):</b>	<b>0,00</b>
<b>PENSÃO-ALIMENTÍCIA - VANT.(R\$)</b>	<b>0,00</b>

### RESUMO PARA EMPENHO (VALORES ORÇAMENTÁRIOS)

Cód	Descrição	Vantagens	Descontos	Líquido
1	Inativos / Pensionistas (3.1.90.01 e 3.1.90.03)	0,00	0,00	0,00
2	Contrato por Excep. Interesse Público (3.1.90.04 e 3.1.90.34)	0,00	0,00	0,00
3	Efetivos, Eletivos, Comissionados, Função de Confiança, Emprego Público (3.1.90.11 e 3.1.90.16)	10.154,31	0,00	10.154,31
	<b>TOTAL</b>	<b>10.154,31</b>	<b>0,00</b>	<b>10.154,31</b>

Documento Assinado Digitalmente por: LUIZ CARLOS BARROS DA SILVA, JOAO LUIZ FERREIRA DA SILVA FILHO, JOSE CRISTOVAM DA SILVA FILHO  
Assinatura: https://stf.e-pec.pe.gov.br/epp/validaDoc.seam Código do documento: c1d08675-e2c7-4798-9244-5c36963a74c

# FUNDO MUNICIPAL DE SAÚDE DE LIMOEIRO

10.628.610/0001-98

PC COMENDADOR PESTANA 01 CENTRO LIMOEIRO PE 55700-000

Fone: (81) 3628-9700

07/01/2019  
Página 2 de 47

## Resumo Analítico Novembro de 2018

Cód.	T/C	Descrição	Qtd.	Vantagens	Descontos	Líquido
2		SEDE - EFETIVOS	39	51.070,79	13.236,88	37.833,91
1	O	SALARIO BASE	36	34.688,00		
4	O	HORA EXTRA 50%	5	1.616,01		
7	O	QUINQUENIO 5%	14	679,70		
8	O	QUINQUENIO 10%	2	190,80		
9	O	QUINQUENIO 15%	2	290,10		
21	O	INSALUBRIDADE 20%	28	5.406,00		
40	O	ESTABILIDADE FINANCEIRA	1	180,00		
57	O	COMP CARGO COMISSONADO	4	2.190,49		
75	O	GRATIFICAÇÃO	2	1.113,88		
904	O	SALARIO FAMILIA	5	253,68		
908	O	1/3 FERIAS	2	726,33		
954	O	LICENCA-PRÊMIO	3	3.735,80		
6	E	EMPRESTIMO CONSIG. CEF	15		2.998,58	
17	E	FALTAS (DIAS)	1		1.200,00	
27	E	PENSÃO ALIMENTICIA	2		625,36	
42	E	ASSEMBLPE	10		95,66	
45	E	SMOEPE	6		147,00	
49	E	EMPRESTIMO CONSIG. CEF II	8		618,61	
50	E	EMPRESTIMO CONSIG. CEF III	4		207,02	
51	E	EMPRESTIMO CONSIG. CEF IV	1		52,85	
52	E	EMPRESTIMO CONSIG. CEF V	8		1.568,40	
54	E	EMPRESTIMO CONSIG. SANTANDER	3		317,13	
920	E	IRRF - SALARIO	1		28,25	
942	E	PREVIDÊNCIA - RPPS	38		5.378,02	

<b>SALÁRIO-FAMÍLIA(R\$):</b>	<b>253,68</b>
<b>SALÁRIO-MATERNIDADE(R\$):</b>	<b>0,00</b>
<b>PENSÃO-ALIMENTÍCIA - VANT.(R\$)</b>	<b>0,00</b>

### RESUMO PARA EMPENHO (VALORES ORÇAMENTÁRIOS)

Cód	Descrição	Vantagens	Descontos	Líquido
1	Inativos / Pensionistas (3.1.90.01 e 3.1.90.03)	0,00	0,00	0,00
2	Contrato por Excep. Interesse Público (3.1.90.04 e 3.1.90.34)	0,00	0,00	0,00
3	Efetivos, Eletivos, Comissionados, Função de Confiança, Emprego Público (3.1.90.11 e 3.1.90.16)	51.070,79	0,00	51.070,79
<b>TOTAL</b>		<b>51.070,79</b>	<b>0,00</b>	<b>51.070,79</b>

Documento Assinado Digitalmente por: LUIZ CARLOS BARROS DA SILVA, JOAO LUIS FERREIRA FILHO, JOSE CRISTIANO DA SILVA FILHO  
Assinatura: https://stc.ce.gov.br/epp/validaDoc.seam Código do documento: c1d08675-e2c7-4794-912a-e5c36963a174c

# FUNDO MUNICIPAL DE SAÚDE DE LIMOEIRO

10.628.610/0001-98

PC COMENDADOR PESTANA 01 CENTRO LIMOEIRO PE 55700-000

Fone: (81) 3628-9700

07/01/2019  
Página 3 de 47

## Resumo Analítico Novembro de 2018

Cód.	T/C	Descrição	Qtd.	Vantagens	Descontos	Líquido
3		SAUDE BUCAL - EFETIVOS	1	960,00	105,60	854,40
1	O	SALARIO BASE	1	960,00		960,00
942	E	PREVIDÊNCIA - RPPS	1		105,60	

<b>SALÁRIO-FAMÍLIA(R\$):</b>	<b>0,00</b>
<b>SALÁRIO-MATERNIDADE(R\$):</b>	<b>0,00</b>
<b>PENSÃO-ALIMENTÍCIA - VANT.(R\$)</b>	<b>0,00</b>

### RESUMO PARA EMPENHO (VALORES ORÇAMENTÁRIOS)

Cód	Descrição	Vantagens	Descontos	Líquido
1	Inativos / Pensionistas (3.1.90.01 e 3.1.90.03)	0,00	0,00	0,00
2	Contrato por Excep. Interesse Público (3.1.90.04 e 3.1.90.34)	0,00	0,00	0,00
3	Efetivos, Eletivos, Comissionados, Função de Confiança, Emprego Público (3.1.90.11 e 3.1.90.16)	960,00	0,00	960,00
	<b>TOTAL</b>	<b>960,00</b>	<b>0,00</b>	<b>960,00</b>

Assinado Digitalmente por: LUIZ CARLOS FERREIRA FILHO, JOSE CRISTOVAM DA SILVA FILHO  
Assinatura: https://stc.tec.pe.gov.br/epv/validaDoc?semCodigo=80805&documento=c1d08675-e2c7-4794-9f2a-c5c36963a74c

# FUNDO MUNICIPAL DE SAÚDE DE LIMOEIRO

10.628.610/0001-98

PC COMENDADOR PESTANA 01 CENTRO LIMOEIRO PE 55700-000

Fone: (81) 3628-9700

07/01/2019  
Página 4 de 47

## Resumo Analítico Novembro de 2018

Cód.	T/C	Descrição	Qtd.	Vantagens	Descontos	Líquido
4		CENTRO DE TESTAGEM E AMOSTRA - EFETIVOS	5	6.223,92	1.594,55	4.629,37
1	O	SALARIO BASE	4	3.816,00		
7	O	QUINQUENIO 5%	1	47,70		
21	O	INSALUBRIDADE 20%	4	763,20		
904	O	SALARIO FAMILIA	1	63,42		
908	O	1/3 FERIAS	1	381,60		
954	O	LICENCA-PRÊMIO	1	1.152,00		
6	E	EMPRESTIMO CONSIG. CEF	3		454,88	
42	E	ASSEMULPE	1		9,54	
52	E	EMPRESTIMO CONSIG. CEF V	1		339,00	
54	E	EMPRESTIMO CONSIG. SANTANDER	1		155,44	
942	E	PREVIDÊNCIA - RPPS	5		635,69	

<b>SALÁRIO-FAMÍLIA(R\$):</b>	<b>63,42</b>
<b>SALÁRIO-MATERNIDADE(R\$):</b>	<b>0,00</b>
<b>PENSÃO-ALIMENTÍCIA - VANT.(R\$)</b>	<b>0,00</b>

### RESUMO PARA EMPENHO (VALORES ORÇAMENTÁRIOS)

Cód	Descrição	Vantagens	Descontos	Líquido
1	Inativos / Pensionistas (3.1.90.01 e 3.1.90.03)	0,00	0,00	0,00
2	Contrato por Excep. Interesse Público (3.1.90.04 e 3.1.90.34)	0,00	0,00	0,00
3	Efetivos, Eletivos, Comissionados, Função de Confiança, Emprego Público (3.1.90.11 e 3.1.90.16)	6.223,92	0,00	6.223,92
	<b>TOTAL</b>	<b>6.223,92</b>	<b>0,00</b>	<b>6.223,92</b>

Documento Assinado Digitalmente por: LUIZ CARLOS BARROS DA SILVA, J...  
Assinado em: 07/01/2019 10:05:15  
Certificado: 10051005  
CPF: 11949124553  
Código do documento: 11086758244194912455336963a74c

# FUNDO MUNICIPAL DE SAÚDE DE LIMOEIRO

10.628.610/0001-98

PC COMENDADOR PESTANA 01 CENTRO LIMOEIRO PE 55700-000

Fone: (81) 3628-9700

07/01/2019  
Página 5 de 47

## Resumo Analítico Novembro de 2018

Cód.	T/C	Descrição	Qtd.	Vantagens	Descontos	Líquido
5		CAPS III - EFETIVOS	4	7.705,07	2.652,16	5.052,91
1	O	SALARIO BASE	4	3.828,00		
18	O	COMPLEMENTO SALARIAL	1	528,00		
21	O	INSALUBRIDADE 20%	4	765,60		
38	O	QUINQUENIO FIXO	1	160,00		
40	O	ESTABILIDADE FINANCEIRA	1	400,00		
57	O	COMP CARGO COMMISSIONADO	1	1.993,60		
59	O	ADICIONAL NOTURNO (HORAS)	1	29,87		
6	E	EMPRESTIMO CONSIG. CEF	2		690,63	
27	E	PENSÃO ALIMENTICIA	1		89,95	
49	E	EMPRESTIMO CONSIG. CEF II	1		315,61	
54	E	EMPRESTIMO CONSIG. SANTANDER	1		655,45	
920	E	IRRF - SALARIO	1		52,95	
942	E	PREVIDÊNCIA - RPPS	4		847,57	

<b>SALÁRIO-FAMÍLIA(R\$):</b>	<b>0,00</b>
<b>SALÁRIO-MATERNIDADE(R\$):</b>	<b>0,00</b>
<b>PENSÃO-ALIMENTÍCIA - VANT.(R\$)</b>	<b>0,00</b>

### RESUMO PARA EMPENHO (VALORES ORÇAMENTÁRIOS)

Cód	Descrição	Vantagens	Descontos	Líquido
1	Inativos / Pensionistas (3.1.90.01 e 3.1.90.03)	0,00	0,00	0,00
2	Contrato por Excep. Interesse Público (3.1.90.04 e 3.1.90.34)	0,00	0,00	0,00
3	Efetivos, Eletivos, Comissionados, Função de Confiança, Emprego Público (3.1.90.11 e 3.1.90.16)	7.705,07	0,00	7.705,07
	<b>TOTAL</b>	<b>7.705,07</b>	<b>0,00</b>	<b>7.705,07</b>

Documento Assinado Digitalmente por: LUIZ CARLOS BARROS DA SILVA, JOAO LUIS FERREIRA FILHO, JOSE CRISTOVAM DA SILVA FILHO  
Assinatura em: https://stf.ce.gov.br/epp/validaDoc.seam Código do documento: c1d08675-e2c7-4944-b22a-c5c36963a74c

# FUNDO MUNICIPAL DE SAÚDE DE LIMOEIRO

10.628.610/0001-98

PC COMENDADOR PESTANA 01 CENTRO LIMOEIRO PE 55700-000

Fone: (81) 3628-9700

07/01/2019  
Página 7 de 47

## Resumo Analítico Novembro de 2018

Cód.	T/C	Descrição	Qtd.	Vantagens	Descontos	Líquido
7		VIGILANCIA AMBIENTAL - EFETIVOS	23	29.326,40	6.971,50	22.354,90
1	O	SALARIO BASE	23	22.341,80		
4	O	HORA EXTRA 50%	10	1.706,90		
21	O	INSALUBRIDADE 20%	23	4.468,36		
57	O	COMP CARGO COMISSONADO	1	492,24		
904	O	SALARIO FAMILIA	7	317,10		
6	E	EMPRESTIMO CONSIG. CEF	8		1.800,13	
17	E	FALTAS (DIAS)	2		210,20	
42	E	ASSEMBLPE	2		10,48	
46	E	AMACS	14		283,92	
49	E	EMPRESTIMO CONSIG. CEF II	3		220,35	
50	E	EMPRESTIMO CONSIG. CEF III	2		102,37	
52	E	EMPRESTIMO CONSIG. CEF V	4		859,65	
54	E	EMPRESTIMO CONSIG. SANTANDER	2		273,07	
55	E	SINDRAS	1		20,28	
942	E	PREVIDÊNCIA - RPPS	23		3.191,05	

<b>SALÁRIO-FAMÍLIA(R\$):</b>	<b>317,10</b>
<b>SALÁRIO-MATERNIDADE(R\$):</b>	<b>0,00</b>
<b>PENSÃO-ALIMENTÍCIA - VANT.(R\$)</b>	<b>0,00</b>

### RESUMO PARA EMPENHO (VALORES ORÇAMENTÁRIOS)

Cód	Descrição	Vantagens	Descontos	Líquido
1	Inativos / Pensionistas (3.1.90.01 e 3.1.90.03)	0,00	0,00	0,00
2	Contrato por Excep. Interesse Público (3.1.90.04 e 3.1.90.34)	0,00	0,00	0,00
3	Efetivos, Eletivos, Comissionados, Função de Confiança, Emprego Público (3.1.90.11 e 3.1.90.16)	29.326,40	0,00	29.326,40
	<b>TOTAL</b>	<b>29.326,40</b>	<b>0,00</b>	<b>29.326,40</b>

Documento Assinado Digitalmente por: LUIZ CARLOS BARROS DA SILVA, JOAO LUIS HENRIQUE DE SAUS, JOSE CRISTOVAM DA SILVA FILHO  
Assinatura: https://stf.jus.br/pe.gov.br/epp/validaDoc.seam Código do documento: c1d08675-e257-4794-984a-cc386963a74c

# FUNDO MUNICIPAL DE SAÚDE DE LIMOEIRO

10.628.610/0001-98

PC COMENDADOR PESTANA 01 CENTRO LIMOEIRO PE 55700-000

Fone: (81) 3628-9700

07/01/2019  
Página 8 de 47

## Resumo Analítico Novembro de 2018

Cód.	T/C	Descrição	Qtd.	Vantagens	Descontos	Líquido
8		VIGILANCIA EPIDEMIOLOGICA - EFETIVOS	6	7.832,90	2.038,48	5.794,42
1	O	SALARIO BASE	6	5.724,00		
21	O	INSALUBRIDADE 20%	6	1.144,80		
57	O	COMP CARGO COMISSONADO	1	318,64		
75	O	GRATIFICAÇÃO	1	200,44		
904	O	SALARIO FAMILIA	2	63,42		
908	O	1/3 FERIAS	1	381,60		
6	E	EMPRESTIMO CONSIG. CEF	2		867,87	
42	E	ASSEMULPE	1		9,54	
49	E	EMPRESTIMO CONSIG. CEF II	1		74,39	
52	E	EMPRESTIMO CONSIG. CEF V	1		274,00	
942	E	PREVIDÊNCIA - RPPS	6		812,68	

<b>SALÁRIO-FAMÍLIA(R\$):</b>	<b>63,42</b>
<b>SALÁRIO-MATERNIDADE(R\$):</b>	<b>0,00</b>
<b>PENSÃO-ALIMENTÍCIA - VANT.(R\$)</b>	<b>0,00</b>

### RESUMO PARA EMPENHO (VALORES ORÇAMENTÁRIOS)

Cód	Descrição	Vantagens	Descontos	Líquido
1	Inativos / Pensionistas (3.1.90.01 e 3.1.90.03)	0,00	0,00	0,00
2	Contrato por Excep. Interesse Público (3.1.90.04 e 3.1.90.34)	0,00	0,00	0,00
3	Efetivos, Eletivos, Comissionados, Função de Confiança, Emprego Público (3.1.90.11 e 3.1.90.16)	7.832,90	0,00	7.832,90
	<b>TOTAL</b>	<b>7.832,90</b>	<b>0,00</b>	<b>7.832,90</b>

Documento Assinado Digitalmente por: LUIZ CARLOS BARROS DA SILVA, CPF: 05051005100, em: https://epec.pe.gov.br/epp/validaDoc.seam Código do documento: 21008675824794-912a-c5c36963a74c

# FUNDO MUNICIPAL DE SAÚDE DE LIMOEIRO

10.628.610/0001-98

PC COMENDADOR PESTANA 01 CENTRO LIMOEIRO PE 55700-000

Fone: (81) 3628-9700

07/01/2019  
Página 9 de 47

## Resumo Analítico Novembro de 2018

Cód.	T/C	Descrição	Qtd.	Vantagens	Descontos	Líquido
9		MEDICOS - EFETIVOS	3	4.656,00	516,74	4.139,26
1	O	SALARIO BASE	2	1.920,00		
7	O	QUINQUENIO 5%	1	48,00		
8	O	QUINQUENIO 10%	1	96,00		
21	O	INSALUBRIDADE 20%	2	384,00		
66	O	DIF SALARIAL	1	768,00		
954	O	LICENCA-PRÊMIO	1	1.440,00		
920	E	IRRF - SALARIO	1		4,58	
942	E	PREVIDÊNCIA - RPPS	3		512,16	

<b>SALÁRIO-FAMÍLIA(R\$):</b>	<b>0,00</b>
<b>SALÁRIO-MATERNIDADE(R\$):</b>	<b>0,00</b>
<b>PENSÃO-ALIMENTÍCIA - VANT.(R\$)</b>	<b>0,00</b>

### RESUMO PARA EMPENHO (VALORES ORÇAMENTÁRIOS)

Cód	Descrição	Vantagens	Descontos	Líquido
1	Inativos / Pensionistas (3.1.90.01 e 3.1.90.03)	0,00	0,00	0,00
2	Contrato por Excep. Interesse Público (3.1.90.04 e 3.1.90.34)	0,00	0,00	0,00
3	Efetivos, Eletivos, Comissionados, Função de Confiança, Emprego Público (3.1.90.11 e 3.1.90.16)	4.656,00	0,00	4.656,00
<b>TOTAL</b>		<b>4.656,00</b>	<b>0,00</b>	<b>4.656,00</b>

Assinado Digitalmente por: LUIZ CARLOS BARROS DA SILVA  
Data: 07/01/2019 10:56:47  
Documento: https://atende.pe.gov.br/epp/validaDoc.seam Código do documento: 81000075-e2c7-4794-9f2a-c5c36963a74c

# FUNDO MUNICIPAL DE SAÚDE DE LIMOEIRO

10.628.610/0001-98

PC COMENDADOR PESTANA 01 CENTRO LIMOEIRO PE 55700-000

Fone: (81) 3628-9700

07/01/2019  
Página 10 de 47

## Resumo Analítico Novembro de 2018

Cód.	T/C	Descrição	Qtd.	Vantagens	Descontos	Líquido
10		PROGRAMA AGENTES COMUNITARIOS DE SAUD - EF	109	180.699,47	37.268,54	143.430,93
1	O	SALARIO BASE	105	105.963,00		
4	O	HORA EXTRA 50%	17	1.090,05		
7	O	QUINQUENIO 5%	30	1.521,00		
21	O	INSALUBRIDADE 20%	105	21.192,60		
63	O	PMAQ	96	40.162,50		
66	O	DIF SALARIAL	1	152,10		
904	O	SALARIO FAMILIA	25	1.014,72		
908	O	1/3 FERIAS	9	3.684,20		
954	O	LICENCA-PRÊMIO	4	5.019,30		
995	O	PMAQ RETROATIVO	2	900,00		
6	E	EMPRESTIMO CONSIG. CEF	48		10.566,99	
27	E	PENSÃO ALIMENTICIA	1		250,80	
42	E	ASSEMULPE	8		81,12	
46	E	AMACS	100		2.028,00	
49	E	EMPRESTIMO CONSIG. CEF II	18		2.470,89	
50	E	EMPRESTIMO CONSIG. CEF III	7		910,02	
51	E	EMPRESTIMO CONSIG. CEF IV	2		119,91	
52	E	EMPRESTIMO CONSIG. CEF V	27		5.448,78	
53	E	EMPRESTIMO CONSIG. CEF VI	1		92,81	
54	E	EMPRESTIMO CONSIG. SANTANDER	2		455,76	
942	E	PREVIDÊNCIA - RPPS	109		14.843,46	

<b>SALÁRIO-FAMÍLIA(R\$):</b>	<b>1.014,72</b>
<b>SALÁRIO-MATERNIDADE(R\$):</b>	<b>0,00</b>
<b>PENSÃO-ALIMENTÍCIA - VANT.(R\$)</b>	<b>0,00</b>

### RESUMO PARA EMPENHO (VALORES ORÇAMENTÁRIOS)

Cód	Descrição	Vantagens	Descontos	Líquido
1	Inativos / Pensionistas (3.1.90.01 e 3.1.90.03)	0,00	0,00	0,00
2	Contrato por Excep. Interesse Público (3.1.90.04 e 3.1.90.34)	0,00	0,00	0,00
3	Efetivos, Eletivos, Comissionados, Função de Confiança, Emprego Público (3.1.90.11 e 3.1.90.16)	180.699,47	0,00	180.699,47
	<b>TOTAL</b>	<b>180.699,47</b>	<b>0,00</b>	<b>180.699,47</b>

Documento Assinado Digitalmente por: LUIZ CARLOS BARROS DA SILVA, JOAO LUIS FERREIRA FILHO, OSNEIDE CARLOS DA SILVA, AMANDA SILVA FILHO  
 Assinatura: https://atende.pe.gov.br/epp/validaDoc.seam Código do documento: c1d08675-e2c7-4794-9f2a-d5c36963a74c

# FUNDO MUNICIPAL DE SAÚDE DE LIMOEIRO

10.628.610/0001-98

PC COMENDADOR PESTANA 01 CENTRO LIMOEIRO PE 55700-000

Fone: (81) 3628-9700

07/01/2019  
Página 11 de 47

## Resumo Analítico Novembro de 2018

Cód.	T/C	Descrição	Qtd.	Vantagens	Descontos	Líquido
11		CAPS III - CONTRATO EMERGENCIAL	5	9.272,00	981,82	8.290,18
1	O	SALARIO BASE	5	7.860,67		
21	O	INSALUBRIDADE 20%	4	1.236,13		
59	O	ADICIONAL NOTURNO (HORAS)	3	143,49		
200	O	SALÁRIO-FAMILIA (RGPS)	1	31,71		
919	E	PREVIDENCIA - RGPS	5		879,34	
920	E	IRRF - SALARIO	1		102,48	

<b>SALÁRIO-FAMÍLIA(R\$):</b>	<b>31,71</b>
<b>SALÁRIO-MATERNIDADE(R\$):</b>	<b>0,00</b>
<b>PENSÃO-ALIMENTÍCIA - VANT.(R\$)</b>	<b>0,00</b>

### RESUMO PARA EMPENHO (VALORES ORÇAMENTÁRIOS)

Cód	Descrição	Vantagens	Descontos	Líquido
1	Inativos / Pensionistas (3.1.90.01 e 3.1.90.03)	0,00	0,00	0,00
2	Contrato por Excep. Interesse Público (3.1.90.04 e 3.1.90.34)	1.215,47	0,00	1.215,47
3	Efetivos, Eletivos, Comissionados, Função de Confiança, Emprego Público (3.1.90.11 e 3.1.90.16)	8.056,53	0,00	8.056,53
	<b>TOTAL</b>	<b>9.272,00</b>	<b>0,00</b>	<b>9.272,00</b>

Assinado Digitalmente por: LUIZ CARLOS BARROSO DA SILVA  
Código do documento: 008675-e2c7-4794-9f2a-c5c36963a74c

# FUNDO MUNICIPAL DE SAÚDE DE LIMOEIRO

10.628.610/0001-98

PC COMENDADOR PESTANA 01 CENTRO LIMOEIRO PE 55700-000

Fone: (81) 3628-9700

07/01/2019  
Página 14 de 47

## Resumo Analítico Novembro de 2018

Cód.	T/C	Descrição	Qtd.	Vantagens	Descontos	Líquido
14		SEDE - CONTRATO EMERGENCIAL	25	31.067,00	2.538,19	28.528,81
1	O	SALARIO BASE	24	23.484,00		
2	O	CARGO COMISSIONADO	1	840,00		
4	O	HORA EXTRA 50%	8	1.702,00		
21	O	INSALUBRIDADE 20%	15	2.979,60		
59	O	ADICIONAL NOTURNO (HORAS)	2	166,96		
66	O	DIF SALARIAL	1	355,33		
68	O	GRAT RESP TECNICA	2	1.086,00		
74	O	HORA EXTRA 50% RETROATIVO	1	245,00		
75	O	GRATIFICAÇÃO	1	176,40		
200	O	SALÁRIO-FAMILIA(RGFS)	1	31,71		
42	E	ASSEMULPE	2		17,94	
919	E	PREVIDENCIA - RGPS	25		2.520,25	

<b>SALÁRIO-FAMÍLIA(R\$):</b>	<b>31,71</b>
<b>SALÁRIO-MATERNIDADE(R\$):</b>	<b>0,00</b>
<b>PENSÃO-ALIMENTÍCIA - VANT.(R\$)</b>	<b>0,00</b>

### RESUMO PARA EMPENHO (VALORES ORÇAMENTÁRIOS)

Cód	Descrição	Vantagens	Descontos	Líquido
1	Inativos / Pensionistas (3.1.90.01 e 3.1.90.03)	0,00	0,00	0,00
2	Contrato por Excep. Interesse Público (3.1.90.04 e 3.1.90.34)	6.304,27	0,00	6.304,27
3	Efetivos, Eletivos, Comissionados, Função de Confiança, Emprego Público (3.1.90.11 e 3.1.90.16)	24.762,73	0,00	24.762,73
	<b>TOTAL</b>	<b>31.067,00</b>	<b>0,00</b>	<b>31.067,00</b>

Assinado Digitalmente por: LUIZ CARLOS BARROS DA SILVA, JOÃO DE LUIZ FERREIRA FILHO, JOSE CRISTOVAM DA SILVA FILHO  
Assinatura: https://stf.ce.gov.br/epp/validaDoc.seam Código do documento: c1d08678e2724744912a-c5c36963a74c

# FUNDO MUNICIPAL DE SAÚDE DE LIMOEIRO

10.628.610/0001-98

PC COMENDADOR PESTANA 01 CENTRO LIMOEIRO PE 55700-000

Fone: (81) 3628-9700

07/01/2019  
Página 15 de 47

## Resumo Analítico Novembro de 2018

Cód.	T/C	Descrição	Qtd.	Vantagens	Descontos	Líquido
15		VIGILANCIA AMBIENTAL - CONTRATO EMERGENCIA	5	5.886,89	468,41	5.418,48
1	O	SALARIO BASE	5	4.770,00		
4	O	HORA EXTRA 50%	2	131,18		
21	O	INSALUBRIDADE 20%	5	954,00		
200	O	SALÁRIO-FAMILIA(RGPS)	1	31,71		
919	E	PREVIDENCIA - RGPS	5		468,41	

<b>SALÁRIO-FAMÍLIA(R\$):</b>	<b>31,71</b>
<b>SALÁRIO-MATERNIDADE(R\$):</b>	<b>0,00</b>
<b>PENSÃO-ALIMENTÍCIA - VANT.(R\$)</b>	<b>0,00</b>

### RESUMO PARA EMPENHO (VALORES ORÇAMENTÁRIOS)

Cód	Descrição	Vantagens	Descontos	Líquido
1	Inativos / Pensionistas (3.1.90.01 e 3.1.90.03)	0,00	0,00	0,00
2	Contrato por Excep. Interesse Público (3.1.90.04 e 3.1.90.34)	5.886,89	0,00	5.886,89
3	Efetivos, Eletivos, Comissionados, Função de Confiança, Emprego Público (3.1.90.11 e 3.1.90.16)	0,00	0,00	0,00
	<b>TOTAL</b>	<b>5.886,89</b>	<b>0,00</b>	<b>5.886,89</b>

Documento Assinado Digitalmente por: LUIZ CARLOS BARRETO DA SILVA  
 Assinatura: http://www.pec.gov.br/epv/validaDoc.seam?CodigoDocumento=1088675-e2c7-4794-9f2a-c5c36963a74c

# FUNDO MUNICIPAL DE SAÚDE DE LIMOEIRO

10.628.610/0001-98

PC COMENDADOR PESTANA 01 CENTRO LIMOEIRO PE 55700-000

Fone: (81) 3628-9700

07/01/2019  
Página 17 de 47

## Resumo Analítico Novembro de 2018

Cód.	T/C	Descrição	Qtd.	Vantagens	Descontos	Líquido
20		SEDE - CELETISTA	3	4.273,10	1.011,00	3.262,10
1	O	SALARIO BASE	3	2.862,00		
4	O	HORA EXTRA 50%	1	318,00		
21	O	INSALUBRIDADE 20%	2	381,60		
39	O	INCORPORAÇÃO	1	75,50		
74	O	HORA EXTRA 50% RETROATIVO	1	636,00		
6	E	EMPRESTIMO CONSIG. CEF	2		323,07	
42	E	ASSEMULPE	2		19,08	
49	E	EMPRESTIMO CONSIG. CEF II	1		32,87	
52	E	EMPRESTIMO CONSIG. CEF V	1		244,03	
54	E	EMPRESTIMO CONSIG. SANTANDER	1		28,68	
919	E	PREVIDENCIA - RGPS	3		362,83	
920	E	IRRF - SALARIO	1		0,44	

SALÁRIO-FAMÍLIA(R\$):	0,00
SALÁRIO-MATERNIDADE(R\$):	0,00
PENSÃO-ALIMENTÍCIA - VANT.(R\$)	0,00

### RESUMO PARA EMPENHO (VALORES ORÇAMENTÁRIOS)

Cód	Descrição	Vantagens	Descontos	Líquido
1	Inativos / Pensionistas (3.1.90.01 e 3.1.90.03)	0,00	0,00	0,00
2	Contrato por Excep. Interesse Público (3.1.90.04 e 3.1.90.34)	0,00	0,00	0,00
3	Efetivos, Eletivos, Comissionados, Função de Confiança, Emprego Público (3.1.90.11 e 3.1.90.16)	4.273,10	0,00	4.273,10
	<b>TOTAL</b>	<b>4.273,10</b>	<b>0,00</b>	<b>4.273,10</b>

Documento Assinado Digitalmente por: LUIZ CARLOS BARROS DA SILVA, JOAO DE LUIZ FERREIRA FILHO, JOSE CRISTOVAM DA SILVA FILHO  
 Assinatura: http://stf.ce.tec.pe.gov.br/epp/validaDoc.seam Código do documento: c1d08675-e274-4744-912a-c5c36963a74c

# FUNDO MUNICIPAL DE SAÚDE DE LIMOEIRO

10.628.610/0001-98

PC COMENDADOR PESTANA 01 CENTRO LIMOEIRO PE 55700-000

Fone: (81) 3628-9700

07/01/2019  
Página 19 de 47

## Resumo Analítico Novembro de 2018

Cód.	T/C	Descrição	Qtd.	Vantagens	Descontos	Líquido
23		NUCLEO DE APOIO A SAUDE DA FAMILIA - EFETI	2	4.416,20	496,97	3.919,23
1	O	SALARIO BASE	1	954,00		
57	O	COMP CARGO COMISSIONADO	1	942,20		
948	O	SALARIO MATERNIDADE (RECURSO PROPRIO)	1	2.520,00		
920	E	IRRF - SALARIO	1		11,19	
942	E	PREVIDÊNCIA - RPPS	2		485,78	

<b>SALÁRIO-FAMÍLIA(R\$):</b>	<b>0,00</b>
<b>SALÁRIO-MATERNIDADE(R\$):</b>	<b>2.520,00</b>
<b>PENSÃO-ALIMENTÍCIA - VANT.(R\$)</b>	<b>0,00</b>

### RESUMO PARA EMPENHO (VALORES ORÇAMENTÁRIOS)

Cód	Descrição	Vantagens	Descontos	Líquido
1	Inativos / Pensionistas (3.1.90.01 e 3.1.90.03)	0,00	0,00	0,00
2	Contrato por Excep. Interesse Público (3.1.90.04 e 3.1.90.34)	0,00	0,00	0,00
3	Efetivos, Eletivos, Comissionados, Função de Confiança, Emprego Público (3.1.90.11 e 3.1.90.16)	4.416,20	0,00	4.416,20
	<b>TOTAL</b>	<b>4.416,20</b>	<b>0,00</b>	<b>4.416,20</b>

Documento Assinado Digitalmente por: LUIZ CARLOS BARRETO DA SILVA  
 Assinatura: https://atendimento.pe.gov.br/epp/validaDoc.seam?CodigoDoDocumento=c1d08675-e2c7-4794-9f2a-c5c36963a74c

# FUNDO MUNICIPAL DE SAÚDE DE LIMOEIRO

10.628.610/0001-98

PC COMENDADOR PESTANA 01 CENTRO LIMOEIRO PE 55700-000

Fone: (81) 3628-9700

07/01/2019  
Página 20 de 47

## Resumo Analítico Novembro de 2018

Cód.	T/C	Descrição	Qtd.	Vantagens	Descontos	Líquido
24		SAMU - CONT EMERGENCIAL	21	29.043,54	2.393,04	26.650,50
1	O	SALARIO BASE	21	23.198,00		
4	O	HORA EXTRA 50%	6	810,90		
21	O	INSALUBRIDADE 20%	16	3.685,60		
59	O	ADICIONAL NOTURNO (HORAS)	17	928,68		
74	O	HORA EXTRA 50% RETROATIVO	1	71,55		
200	O	SALÁRIO-FAMILIA(RGPS)	8	348,81		
919	E	PREVIDENCIA - RGPS	21		2.382,39	
920	E	IRRF - SALARIO	2		10,65	

<b>SALÁRIO-FAMÍLIA(R\$):</b>	<b>348,81</b>
<b>SALÁRIO-MATERNIDADE(R\$):</b>	<b>0,00</b>
<b>PENSÃO-ALIMENTÍCIA - VANT.(R\$)</b>	<b>0,00</b>

### RESUMO PARA EMPENHO (VALORES ORÇAMENTÁRIOS)

Cód	Descrição	Vantagens	Descontos	Líquido
1	Inativos / Pensionistas (3.1.90.01 e 3.1.90.03)	0,00	0,00	0,00
2	Contrato por Excep. Interesse Público (3.1.90.04 e 3.1.90.34)	24.941,61	0,00	24.941,61
3	Efetivos, Eletivos, Comissionados, Função de Confiança, Emprego Público (3.1.90.11 e 3.1.90.16)	4.101,93	0,00	4.101,93
	<b>TOTAL</b>	<b>29.043,54</b>	<b>0,00</b>	<b>29.043,54</b>

Documento Assinado Digitalmente por: LUIZ CARLOS BARROS DA SILVA  
 Assinado em: 07/01/2019  
 Endereço: http://sistemas.tce.pe.gov.br/epv/validaDoc.seam Código do Documento: 41000075-e2c7-4794-9f2a-e5c36963a74c

# FUNDO MUNICIPAL DE SAÚDE DE LIMOEIRO

10.628.610/0001-98

PC COMENDADOR PESTANA 01 CENTRO LIMOEIRO PE 55700-000

Fone: (81) 3628-9700

07/01/2019  
Página 22 de 47

## Resumo Analítico Novembro de 2018

Cód.	T/C	Descrição	Qtd.	Vantagens	Descontos	Líquido
26		CENTRO DE ESPECIALIDADES ODONTOLÓGICA - CO	18	39.432,51	3.356,37	36.076,14
1	O	SALÁRIO BASE	17	28.824,00		
21	O	INSALUBRIDADE 20%	16	5.574,00		
63	O	PMAQ	15	3.858,00		
200	O	SALÁRIO-FAMÍLIA (RGPS)	1	31,71		
903	O	SALÁRIO MATERNIDADE	1	1.144,80		
919	E	PREVIDENCIA - RGPS	18		3.120,60	
920	E	IRRF - SALÁRIO	11		235,77	

<b>SALÁRIO-FAMÍLIA(R\$):</b>	<b>31,71</b>
<b>SALÁRIO-MATERNIDADE(R\$):</b>	<b>1.144,80</b>
<b>PENSÃO-ALIMENTÍCIA - VANT.(R\$)</b>	<b>0,00</b>

### RESUMO PARA EMPENHO (VALORES ORÇAMENTÁRIOS)

Cód	Descrição	Vantagens	Descontos	Líquido
1	Inativos / Pensionistas (3.1.90.01 e 3.1.90.03)	0,00	0,00	0,00
2	Contrato por Excep. Interesse Público (3.1.90.04 e 3.1.90.34)	29.773,71	0,00	29.773,71
3	Efetivos, Eletivos, Comissionados, Função de Confiança, Emprego Público (3.1.90.11 e 3.1.90.16)	9.658,80	0,00	9.658,80
	<b>TOTAL</b>	<b>39.432,51</b>	<b>0,00</b>	<b>39.432,51</b>

Assinado Digitalmente por: LUIZ CARLOS BARRIOS DOS SANTOS SILVA em: https://stf.e-pec.pe.gov.br/epp/validadaDoc.seam Código do documento: 008675-e2c7-4794-9f2a-c5c36963a74c

# FUNDO MUNICIPAL DE SAÚDE DE LIMOEIRO

10.628.610/0001-98

PC COMENDADOR PESTANA 01 CENTRO LIMOEIRO PE 55700-000

Fone: (81) 3628-9700

07/01/2019  
Página 23 de 47

## Resumo Analítico Novembro de 2018

Cód.	T/C	Descrição	Qtd.	Vantagens	Descontos	Líquido
27		RESIDENCIA TERAPEUTICA - COMISSIONADO	1	1.151,71	89,60	1.062,11
2	O	CARGO COMISSIONADO	1	1.120,00		
200	O	SALÁRIO-FAMILIA(RGPS)	1	31,71		
919	E	PREVIDENCIA - RGPS	1		89,60	

<b>SALÁRIO-FAMÍLIA(R\$):</b>	<b>31,71</b>
<b>SALÁRIO-MATERNIDADE(R\$):</b>	<b>0,00</b>
<b>PENSÃO-ALIMENTÍCIA - VANT.(R\$)</b>	<b>0,00</b>

### RESUMO PARA EMPENHO (VALORES ORÇAMENTÁRIOS)

Cód	Descrição	Vantagens	Descontos	Líquido
1	Inativos / Pensionistas (3.1.90.01 e 3.1.90.03)	0,00	0,00	0,00
2	Contrato por Excep. Interesse Público (3.1.90.04 e 3.1.90.34)	0,00	0,00	0,00
3	Efetivos, Eletivos, Comissionados, Função de Confiança, Emprego Público (3.1.90.11 e 3.1.90.16)	1.151,71	0,00	1.151,71
	<b>TOTAL</b>	<b>1.151,71</b>	<b>0,00</b>	<b>1.151,71</b>

Documento Assinado Digitalmente por: LUIZ CARLOS DA SILVA ROSA JUNIOR  
CPF: 030.810.810-00  
Assinatura: 1.515.151.71  
Documento: c1d08675-e2c7-4794-9f2a-c5c36963a74c

# FUNDO MUNICIPAL DE SAÚDE DE LIMOEIRO

10.628.610/0001-98

PC COMENDADOR PESTANA 01 CENTRO LIMOEIRO PE 55700-000

Fone: (81) 3628-9700

07/01/2019  
Página 24 de 47

## Resumo Analítico Novembro de 2018

Cód.	T/C	Descrição	Qtd.	Vantagens	Descontos	Líquido
28		CAPSAD III - CONT EMERGENCIAL	23	32.872,83	2.840,72	30.032,11
1	O	SALARIO BASE	23	26.744,00		
21	O	INSALUBRIDADE 20%	23	5.348,80		
59	O	ADICIONAL NOTURNO (HORAS)	11	494,64		
200	O	SALÁRIO-FAMILIA (RGPS)	6	285,39		
42	E	ASSEMULPE	2		19,08	
919	E	PREVIDENCIA - RGPS	23		2.747,60	
920	E	IRRF - SALARIO	1		74,04	

<b>SALÁRIO-FAMÍLIA(R\$):</b>	<b>285,39</b>
<b>SALÁRIO-MATERNIDADE(R\$):</b>	<b>0,00</b>
<b>PENSÃO-ALIMENTÍCIA - VANT.(R\$)</b>	<b>0,00</b>

### RESUMO PARA EMPENHO (VALORES ORÇAMENTÁRIOS)

Cód	Descrição	Vantagens	Descontos	Líquido
1	Inativos / Pensionistas (3.1.90.01 e 3.1.90.03)	0,00	0,00	0,00
2	Contrato por Excep. Interesse Público (3.1.90.04 e 3.1.90.34)	13.594,32	0,00	13.594,32
3	Efetivos, Eletivos, Comissionados, Função de Confiança, Emprego Público (3.1.90.11 e 3.1.90.16)	19.278,51	0,00	19.278,51
	<b>TOTAL</b>	<b>32.872,83</b>	<b>0,00</b>	<b>32.872,83</b>

Documento Assinado Digitalmente por: LUIZ CARLOS BARRIOS DA SILVA FILHO  
 Assinado em: 07/01/2019  
 Endereço: http://sistema.pec.gov.br/epm/validarDoc.seam Código do Documento: 008675-e2c7-4794-9f2a-c5c36963a74c

# FUNDO MUNICIPAL DE SAÚDE DE LIMOEIRO

10.628.610/0001-98

PC COMENDADOR PESTANA 01 CENTRO LIMOEIRO PE 55700-000

Fone: (81) 3628-9700

07/01/2019  
Página 25 de 47

## Resumo Analítico Novembro de 2018

Cód.	T/C	Descrição	Qtd.	Vantagens	Descontos	Líquido
29		UNIDADE DE ACOLHIMENTO - CONTRATO EMERGENC	11	14.678,06	1.159,03	13.519,03
1	O	SALARIO BASE	11	11.832,00		
21	O	INSALUBRIDADE 20%	11	2.366,40		
59	O	ADICIONAL NOTURNO (HORAS)	7	289,40		
200	O	SALÁRIO-FAMILIA (RGPS)	3	190,26		
919	E	PREVIDENCIA - RGPS	11		1.159,03	

<b>SALÁRIO-FAMÍLIA(R\$):</b>	<b>190,26</b>
<b>SALÁRIO-MATERNIDADE(R\$):</b>	<b>0,00</b>
<b>PENSÃO-ALIMENTÍCIA - VANT.(R\$)</b>	<b>0,00</b>

### RESUMO PARA EMPENHO (VALORES ORÇAMENTÁRIOS)

Cód	Descrição	Vantagens	Descontos	Líquido
1	Inativos / Pensionistas (3.1.90.01 e 3.1.90.03)	0,00	0,00	0,00
2	Contrato por Excep. Interesse Público (3.1.90.04 e 3.1.90.34)	8.493,26	0,00	8.493,26
3	Efetivos, Eletivos, Comissionados, Função de Confiança, Emprego Público (3.1.90.11 e 3.1.90.16)	6.184,80	0,00	6.184,80
	<b>TOTAL</b>	<b>14.678,06</b>	<b>0,00</b>	<b>14.678,06</b>

Documento Assinado Digitalmente por: LUIZ CARLOS BARRETO DA SILVA  
 Assinatura: http://stf.ce.jus.br/pe.gov.br/epp/validaDoc.seam?CodigoAutenticacao=c1d08675-e2c7-4794-9f2a-c5c36963a74c

# FUNDO MUNICIPAL DE SAÚDE DE LIMOEIRO

10.628.610/0001-98

PC COMENDADOR PESTANA 01 CENTRO LIMOEIRO PE 55700-000

Fone: (81) 3628-9700

07/01/2019  
Página 26 de 47

## Resumo Analítico Novembro de 2018

Cód.	T/C	Descrição	Qtd.	Vantagens	Descontos	Líquido
30		PROGRAMA AGENTES COMUNITARIOS DE SAUD - CO	7	11.632,77	691,53	10.941,24
1	O	SALARIO BASE	7	7.098,00		
4	O	HORA EXTRA 50%	2	126,75		
21	O	INSALUBRIDADE 20%	7	1.419,60		
63	O	PMAQ	7	2.925,00		
200	O	SALÁRIO-FAMILIA(RGPS)	1	63,42		
919	E	PREVIDENCIA - RGPS	7		691,53	

<b>SALÁRIO-FAMÍLIA(R\$):</b>	<b>63,42</b>
<b>SALÁRIO-MATERNIDADE(R\$):</b>	<b>0,00</b>
<b>PENSÃO-ALIMENTÍCIA - VANT.(R\$)</b>	<b>0,00</b>

### RESUMO PARA EMPENHO (VALORES ORÇAMENTÁRIOS)

Cód	Descrição	Vantagens	Descontos	Líquido
1	Inativos / Pensionistas (3.1.90.01 e 3.1.90.03)	0,00	0,00	0,00
2	Contrato por Excep. Interesse Público (3.1.90.04 e 3.1.90.34)	11.632,77	0,00	11.632,77
3	Efetivos, Eletivos, Comissionados, Função de Confiança, Emprego Público (3.1.90.11 e 3.1.90.16)	0,00	0,00	0,00
	<b>TOTAL</b>	<b>11.632,77</b>	<b>0,00</b>	<b>11.632,77</b>

Assinado Digitalmente por: LUIZ CARLOS BARROSO DA SILVA  
Código do documento: 008675-e2c7-4794-9f2a-c5c36963a74c

# FUNDO MUNICIPAL DE SAÚDE DE LIMOEIRO

10.628.610/0001-98

PC COMENDADOR PESTANA 01 CENTRO LIMOEIRO PE 55700-000

Fone: (81) 3628-9700

07/01/2019  
Página 27 de 47

## Resumo Analítico Novembro de 2018

Cód.	T/C	Descrição	Qtd.	Vantagens	Descontos	Líquido
31		NUCLEO DE APOIO A SAUDE DA FAMILIA - CONTR	18	42.359,85	3.959,46	38.400,39
1	O	SALARIO BASE	18	36.654,00		
21	O	INSALUBRIDADE 20%	13	5.230,80		
63	O	PMAQ	1	475,05		
919	E	PREVIDENCIA - RGPS	18		3.744,18	
920	E	IRRF - SALARIO	16		215,28	

<b>SALÁRIO-FAMÍLIA(R\$):</b>	<b>0,00</b>
<b>SALÁRIO-MATERNIDADE(R\$):</b>	<b>0,00</b>
<b>PENSÃO-ALIMENTÍCIA - VANT.(R\$)</b>	<b>0,00</b>

### RESUMO PARA EMPENHO (VALORES ORÇAMENTÁRIOS)

Cód	Descrição	Vantagens	Descontos	Líquido
1	Inativos / Pensionistas (3.1.90.01 e 3.1.90.03)	0,00	0,00	0,00
2	Contrato por Excep. Interesse Público (3.1.90.04 e 3.1.90.34)	12.119,85	0,00	12.119,85
3	Efetivos, Eletivos, Comissionados, Função de Confiança, Emprego Público (3.1.90.11 e 3.1.90.16)	30.240,00	0,00	30.240,00
	<b>TOTAL</b>	<b>42.359,85</b>	<b>0,00</b>	<b>42.359,85</b>

Documento Assinado Digitalmente por: LUIZ CARLOS BARROS DA SILVA  
 Assinatura: http://stf.cepe.gov.br/epp/validadaDoc.seam?CodigoAutenticacao=c1d08675-e2c7-4794-9f2a-c5c36963a74c

# FUNDO MUNICIPAL DE SAÚDE DE LIMOEIRO

10.628.610/0001-98

PC COMENDADOR PESTANA 01 CENTRO LIMOEIRO PE 55700-000

Fone: (81) 3628-9700

07/01/2019  
Página 29 de 47

## Resumo Analítico Novembro de 2018

Cód.	T/C	Descrição	Qtd.	Vantagens	Descontos	Líquido
33		CENTRO DE ESPECIALIDADE REABILITACAO - EFE	7	14.535,42	1.943,15	12.592,27
1	O	SALARIO BASE	7	6.720,00		
7	O	QUINQUENIO 5%	2	96,00		
18	O	COMPLEMENTO SALARIAL	4	5.472,00		
21	O	INSALUBRIDADE 20%	7	1.344,00		
904	O	SALARIO FAMILIA	1	63,42		
908	O	1/3 FERIAS	1	840,00		
6	E	EMPRESTIMO CONSIG. CEF	1		274,00	
920	E	IRRF - SALARIO	4		169,63	
942	E	PREVIDÊNCIA - RPPS	7		1.499,52	

<b>SALÁRIO-FAMÍLIA(R\$):</b>	<b>63,42</b>
<b>SALÁRIO-MATERNIDADE(R\$):</b>	<b>0,00</b>
<b>PENSÃO-ALIMENTÍCIA - VANT.(R\$)</b>	<b>0,00</b>

### RESUMO PARA EMPENHO (VALORES ORÇAMENTÁRIOS)

Cód	Descrição	Vantagens	Descontos	Líquido
1	Inativos / Pensionistas (3.1.90.01 e 3.1.90.03)	0,00	0,00	0,00
2	Contrato por Excep. Interesse Público (3.1.90.04 e 3.1.90.34)	0,00	0,00	0,00
3	Efetivos, Eletivos, Comissionados, Função de Confiança, Emprego Público (3.1.90.11 e 3.1.90.16)	14.535,42	0,00	14.535,42
	<b>TOTAL</b>	<b>14.535,42</b>	<b>0,00</b>	<b>14.535,42</b>

Documento Assinado Digitalmente por: LUIZ CARLOS BARROS DA SILVA  
Assinado em: 07/01/2019  
Endereço: http://assinante.pe.gov.br/epp/validadaDoc.seam  
Código do documento: c1d8672c7-4794-9f2a-c5c36963a74c

# FUNDO MUNICIPAL DE SAÚDE DE LIMOEIRO

10.628.610/0001-98

PC COMENDADOR PESTANA 01 CENTRO LIMOEIRO PE 55700-000

Fone: (81) 3628-9700

07/01/2019  
Página 30 de 47

## Resumo Analítico Novembro de 2018

Cód.	T/C	Descrição	Qtd.	Vantagens	Descontos	Líquido
34		CENTRAL DE REGULAÇÃO - COMISSIONADO	2	3.234,70	276,00	2.958,70
2	O	CARGO COMISSIONADO	2	2.730,00		
75	O	GRATIFICAÇÃO	2	504,70		
919	E	PREVIDENCIA - RGPS	2		276,00	

SALÁRIO-FAMÍLIA(R\$):	0,00
SALÁRIO-MATERNIDADE(R\$):	0,00
PENSÃO-ALIMENTÍCIA - VANT.(R\$)	0,00

### RESUMO PARA EMPENHO (VALORES ORÇAMENTÁRIOS)

Cód	Descrição	Vantagens	Descontos	Líquido
1	Inativos / Pensionistas (3.1.90.01 e 3.1.90.03)	0,00	0,00	0,00
2	Contrato por Excep. Interesse Público (3.1.90.04 e 3.1.90.34)	0,00	0,00	0,00
3	Efetivos, Eletivos, Comissionados, Função de Confiança, Emprego Público (3.1.90.11 e 3.1.90.16)	3.234,70	0,00	3.234,70
	<b>TOTAL</b>	<b>3.234,70</b>	<b>0,00</b>	<b>3.234,70</b>

Documento Assinado Digitalmente por: LUIZ CARLOS DOS SANTOS JUNIOR  
CPF: 033.390.990-00  
Documento: c1d08675-e2c7-4794-9f2a-c5c36963a74c

# FUNDO MUNICIPAL DE SAÚDE DE LIMOEIRO

10.628.610/0001-98

PC COMENDADOR PESTANA 01 CENTRO LIMOEIRO PE 55700-000

Fone: (81) 3628-9700

07/01/2019  
Página 31 de 47

## Resumo Analítico Novembro de 2018

Cód.	T/C	Descrição	Qtd.	Vantagens	Descontos	Líquido
35		CENTRAL DE REGULAÇÃO - EFETIVOS	12	15.377,41	3.483,55	11.893,86
1	O	SALARIO BASE	11	10.872,80		
4	O	HORA EXTRA 50%	2	636,00		
7	O	QUINQUENIO 5%	5	257,44		
9	O	QUINQUENIO 15%	1	170,10		
21	O	INSALUBRIDADE 20%	4	764,40		
40	O	ESTABILIDADE FINANCEIRA	1	180,00		
43	O	RISCO DE VIDA 30%	1	398,04		
57	O	COMP CARGO COMISSIONADO	1	954,10		
904	O	SALARIO FAMILIA	2	95,13		
954	O	LICENCA-PRÊMIO	1	1.049,40		
6	E	EMPRESTIMO CONSIG. CEF	5		1.346,15	
42	E	ASSEMULPE	4		38,16	
44	E	AGMATASPE	1		33,17	
49	E	EMPRESTIMO CONSIG. CEF II	1		30,80	
52	E	EMPRESTIMO CONSIG. CEF V	2		219,43	
54	E	EMPRESTIMO CONSIG. SANTANDER	2		169,13	
919	E	PREVIDENCIA - RGPS	1		91,58	
942	E	PREVIDÊNCIA - RPPS	11		1.555,13	

<b>SALÁRIO-FAMÍLIA(R\$):</b>	<b>95,13</b>
<b>SALÁRIO-MATERNIDADE(R\$):</b>	<b>0,00</b>
<b>PENSÃO-ALIMENTÍCIA - VANT.(R\$)</b>	<b>0,00</b>

### RESUMO PARA EMPENHO (VALORES ORÇAMENTÁRIOS)

Cód	Descrição	Vantagens	Descontos	Líquido
1	Inativos / Pensionistas (3.1.90.01 e 3.1.90.03)	0,00	0,00	0,00
2	Contrato por Excep. Interesse Público (3.1.90.04 e 3.1.90.34)	0,00	0,00	0,00
3	Efetivos, Eletivos, Comissionados, Função de Confiança, Emprego Público (3.1.90.11 e 3.1.90.16)	15.377,41	0,00	15.377,41
	<b>TOTAL</b>	<b>15.377,41</b>	<b>0,00</b>	<b>15.377,41</b>

Documento Assinado Digitalmente por: LUIZ CARLOS BARROS DA SILVA, JOAO LUIS FERRERIA DA SILVA FILHO, JOSÉ CARISTOVAM DA SILVA FILHO  
 Assinatura: https://stf.cepe.gov.br/epp/validaDoc.seam Código do documento: c1d08675-e2c7-4794-912a-c5c30653141c

# FUNDO MUNICIPAL DE SAÚDE DE LIMOEIRO

10.628.610/0001-98

PC COMENDADOR PESTANA 01 CENTRO LIMOEIRO PE 55700-000

Fone: (81) 3628-9700

07/01/2019  
Página 32 de 47

## Resumo Analítico Novembro de 2018

Cód.	T/C	Descrição	Qtd.	Vantagens	Descontos	Líquido
36		POLICLINICA - COMISSIONADO	1	2.352,00	229,40	2.122,60
2	O	CARGO COMISSIONADO	1	2.352,00		
919	E	PREVIDENCIA - RGPS	1		211,68	
920	E	IRRF - SALARIO	1		17,72	

SALÁRIO-FAMÍLIA(R\$):	0,00
SALÁRIO-MATERNIDADE(R\$):	0,00
PENSÃO-ALIMENTÍCIA - VANT.(R\$)	0,00

### RESUMO PARA EMPENHO (VALORES ORÇAMENTÁRIOS)

Cód	Descrição	Vantagens	Descontos	Líquido
1	Inativos / Pensionistas (3.1.90.01 e 3.1.90.03)	0,00	0,00	0,00
2	Contrato por Excep. Interesse Público (3.1.90.04 e 3.1.90.34)	0,00	0,00	0,00
3	Efetivos, Eletivos, Comissionados, Função de Confiança, Emprego Público (3.1.90.11 e 3.1.90.16)	2.352,00	0,00	2.352,00
	<b>TOTAL</b>	<b>2.352,00</b>	<b>0,00</b>	<b>2.352,00</b>

Documento Assinado Digitalmente por: LUIZ CARLOS DE SAUS ROCHA JUNIOR  
CPF: 030.310.890-90  
Documento: c1d08675-e2c7-4794-9f2a-c5c36963a74c

# FUNDO MUNICIPAL DE SAÚDE DE LIMOEIRO

10.628.610/0001-98

PC COMENDADOR PESTANA 01 CENTRO LIMOEIRO PE 55700-000

Fone: (81) 3628-9700

07/01/2019  
Página 33 de 47

## Resumo Analítico Novembro de 2018

Cód.	T/C	Descrição	Qtd.	Vantagens	Descontos	Líquido
37		POLICLINICA - CONTRATO EMERGENCIAL	3	3.754,00	300,32	3.453,68
1	O	SALARIO BASE	3	3.754,00		
919	E	PREVIDENCIA - RGPS	3		300,32	

<b>SALÁRIO-FAMÍLIA(R\$):</b>	<b>0,00</b>
<b>SALÁRIO-MATERNIDADE(R\$):</b>	<b>0,00</b>
<b>PENSÃO-ALIMENTÍCIA - VANT.(R\$)</b>	<b>0,00</b>

### RESUMO PARA EMPENHO (VALORES ORÇAMENTÁRIOS)

Cód	Descrição	Vantagens	Descontos	Líquido
1	Inativos / Pensionistas (3.1.90.01 e 3.1.90.03)	0,00	0,00	0,00
2	Contrato por Excep. Interesse Público (3.1.90.04 e 3.1.90.34)	2.800,00	0,00	2.800,00
3	Efetivos, Eletivos, Comissionados, Função de Confiança, Emprego Público (3.1.90.11 e 3.1.90.16)	954,00	0,00	954,00
<b>TOTAL</b>		<b>3.754,00</b>	<b>0,00</b>	<b>3.754,00</b>

Documento Assinado Digitalmente por: LUIZ CARLOS FERREIRA DA SILVA FILHO  
 Assinatura: http://www.tec.pe.gov.br/epv/validaDocumento.asp?Codigo=80485951&Documento=c1d08675-e2c7-4794-9f2a-c5c36963a74c

# FUNDO MUNICIPAL DE SAÚDE DE LIMOEIRO

10.628.610/0001-98

PC COMENDADOR PESTANA 01 CENTRO LIMOEIRO PE 55700-000

Fone: (81) 3628-9700

07/01/2019  
Página 34 de 47

## Resumo Analítico Novembro de 2018

Cód.	T/C	Descrição	Qtd.	Vantagens	Descontos	Líquido
38		POLICLINICA - EFETIVOS	12	14.696,91	4.395,19	10.301,72
1	O	SALARIO BASE	11	10.524,00		
4	O	HORA EXTRA 50%	1	318,00		
7	O	QUINQUENIO 5%	4	191,40		
8	O	QUINQUENIO 10%	3	286,80		
21	O	INSALUBRIDADE 20%	11	2.104,80		
904	O	SALARIO FAMILIA	1	31,71		
954	O	LICENCA-PRÊMIO	1	1.240,20		
6	E	EMPRESTIMO CONSIG. CEF	5		960,20	
17	E	FALTAS (DIAS)	1		1.200,00	
42	E	ASSEMULPE	3		28,62	
49	E	EMPRESTIMO CONSIG. CEF II	1		260,23	
50	E	EMPRESTIMO CONSIG. CEF III	1		37,08	
52	E	EMPRESTIMO CONSIG. CEF V	3		427,88	
942	E	PREVIDÊNCIA - RPPS	11		1.481,18	

<b>SALÁRIO-FAMÍLIA(R\$):</b>	<b>31,71</b>
<b>SALÁRIO-MATERNIDADE(R\$):</b>	<b>0,00</b>
<b>PENSÃO-ALIMENTÍCIA - VANT.(R\$)</b>	<b>0,00</b>

### RESUMO PARA EMPENHO (VALORES ORÇAMENTÁRIOS)

Cód	Descrição	Vantagens	Descontos	Líquido
1	Inativos / Pensionistas (3.1.90.01 e 3.1.90.03)	0,00	0,00	0,00
2	Contrato por Excep. Interesse Público (3.1.90.04 e 3.1.90.34)	0,00	0,00	0,00
3	Efetivos, Eletivos, Comissionados, Função de Confiança, Emprego Público (3.1.90.11 e 3.1.90.16)	14.696,91	0,00	14.696,91
	<b>TOTAL</b>	<b>14.696,91</b>	<b>0,00</b>	<b>14.696,91</b>

Documento Assinado Digitalmente por: LUIZ CARLOS BARROS DA SILVA, JOAO LUIZ FERREIRA DA SILVA FILHO, JOSE CRISTOVAM DA SILVA FILHO  
Assinado em: 07/01/2019  
Endereço: http://atendimento.pe.gov.br/epm/validaDoc.seam Código do documento: c1d08675-e2c7-4798-8919-5c36963a74c

# FUNDO MUNICIPAL DE SAÚDE DE LIMOEIRO

10.628.610/0001-98

PC COMENDADOR PESTANA 01 CENTRO LIMOEIRO PE 55700-000

Fone: (81) 3628-9700

07/01/2019  
Página 35 de 47

## Resumo Analítico Novembro de 2018

Cód.	T/C	Descrição	Qtd.	Vantagens	Descontos	Líquido
39		CENTRO DE ESPECIALIDADES ODONTOLÓGICA - EF	11	16.668,64	4.745,62	11.923,02
1	O	SALÁRIO BASE	10	9.588,00		
7	O	QUINQUENIO 5%	2	95,70		
8	O	QUINQUENIO 10%	4	384,00		
10	O	QUINQUENIO 20%	1	190,80		
18	O	COMPLEMENTO SALARIAL	2	2.736,00		
21	O	INSALUBRIDADE 20%	9	1.725,60		
41	O	ABONO DE PERMANENCIA	1	146,92		
63	O	PMAQ	3	498,00		
904	O	SALÁRIO FAMILIA	2	63,42		
954	O	LICENCA-PRÊMIO	1	1.240,20		
6	E	EMPRESTIMO CONSIG. CEF	3		745,00	
17	E	FALTAS (DIAS)	2		1.922,91	
19	E	CARTÃO BCSUL	1		15,00	
42	E	ASSEMULPE	1		9,54	
49	E	EMPRESTIMO CONSIG. CEF II	2		58,64	
50	E	EMPRESTIMO CONSIG. CEF III	2		74,21	
52	E	EMPRESTIMO CONSIG. CEF V	1		20,08	
53	E	EMPRESTIMO CONSIG. CEF VI	1		150,55	
54	E	EMPRESTIMO CONSIG. SANTANDER	1		57,13	
920	E	IRRF - SALARIO	2		63,64	
942	E	PREVIDÊNCIA - RPPS	10		1.628,92	

<b>SALÁRIO-FAMÍLIA(R\$):</b>	<b>63,42</b>
<b>SALÁRIO-MATERNIDADE(R\$):</b>	<b>0,00</b>
<b>PENSÃO-ALIMENTÍCIA - VANT.(R\$)</b>	<b>0,00</b>

### RESUMO PARA EMPENHO (VALORES ORÇAMENTÁRIOS)

Cód	Descrição	Vantagens	Descontos	Líquido
1	Inativos / Pensionistas (3.1.90.01 e 3.1.90.03)	0,00	0,00	0,00
2	Contrato por Excep. Interesse Público (3.1.90.04 e 3.1.90.34)	0,00	0,00	0,00
3	Efetivos, Eletivos, Comissionados, Função de Confiança, Emprego Público (3.1.90.11 e 3.1.90.16)	16.668,64	0,00	16.668,64
	<b>TOTAL</b>	<b>16.668,64</b>	<b>0,00</b>	<b>16.668,64</b>

Documento Assinado Digitalmente por: LUIZ CARLOS BARROS DA SILVA, JOAO LUIS FERREIRA FILHO, JOSE CARLOS FERREIRA FILHO, JOAO DA SILVA FILHO  
 Assinatura: https://sistemas.pe.gov.br/epp/validaDoc.seam Código do documento: c1d08675-e2c7-4794-9f2a-d5c36963a74c

# FUNDO MUNICIPAL DE SAÚDE DE LIMOEIRO

10.628.610/0001-98

PC COMENDADOR PESTANA 01 CENTRO LIMOEIRO PE 55700-000

Fone: (81) 3628-9700

07/01/2019  
Página 36 de 47

## Resumo Analítico Novembro de 2018

Cód.	T/C	Descrição	Qtd.	Vantagens	Descontos	Líquido
40		CENTRO DE ESPECIALIDADES ODONTOLOGICA - CO	1	1.928,00	128,80	1.799,20
2	O	CARGO COMISSIONADO	1	1.610,00		
63	O	PMAQ	1	318,00		
919	E	PREVIDENCIA - RGPS	1		128,80	

SALÁRIO-FAMÍLIA(R\$): 0,00

SALÁRIO-MATERNIDADE(R\$): 0,00

PENSÃO-ALIMENTÍCIA - VANT.(R\$) 0,00

### RESUMO PARA EMPENHO (VALORES ORÇAMENTÁRIOS)

Cód	Descrição	Vantagens	Descontos	Líquido
1	Inativos / Pensionistas (3.1.90.01 e 3.1.90.03)	0,00	0,00	0,00
2	Contrato por Excep. Interesse Público (3.1.90.04 e 3.1.90.34)	0,00	0,00	0,00
3	Efetivos, Eletivos, Comissionados, Função de Confiança, Emprego Público (3.1.90.11 e 3.1.90.16)	1.928,00	0,00	1.928,00
	<b>TOTAL</b>	<b>1.928,00</b>	<b>0,00</b>	<b>1.928,00</b>

Documento Assinado Digitalmente por: LUIZ CARLOS DA SILVA ROSA JUNIOR  
CPF: 030.908.890-00  
Documento: c1d08675-e2c7-4794-9f2a-c5c36963a74c

# FUNDO MUNICIPAL DE SAÚDE DE LIMOEIRO

10.628.610/0001-98

PC COMENDADOR PESTANA 01 CENTRO LIMOEIRO PE 55700-000

Fone: (81) 3628-9700

07/01/2019  
Página 37 de 47

## Resumo Analítico Novembro de 2018

Cód.	T/C	Descrição	Qtd.	Vantagens	Descontos	Líquido
41		UNIDADE BASICA DE SAUDE - CELETISTA	1	1.144,80	101,12	1.043,68
1	O	SALARIO BASE	1	954,00		
21	O	INSALUBRIDADE 20%	1	190,80		
42	E	ASSEMULPE	1		9,54	
919	E	PREVIDENCIA - RGPS	1		91,58	

SALÁRIO-FAMÍLIA(R\$):	0,00
SALÁRIO-MATERNIDADE(R\$):	0,00
PENSÃO-ALIMENTÍCIA - VANT.(R\$)	0,00

### RESUMO PARA EMPENHO (VALORES ORÇAMENTÁRIOS)

Cód	Descrição	Vantagens	Descontos	Líquido
1	Inativos / Pensionistas (3.1.90.01 e 3.1.90.03)	0,00	0,00	0,00
2	Contrato por Excep. Interesse Público (3.1.90.04 e 3.1.90.34)	0,00	0,00	0,00
3	Efetivos, Eletivos, Comissionados, Função de Confiança, Emprego Público (3.1.90.11 e 3.1.90.16)	1.144,80	0,00	1.144,80
	<b>TOTAL</b>	<b>1.144,80</b>	<b>0,00</b>	<b>1.144,80</b>

Documento Assinado Digitalmente por: LUIZ CARLOS BARRAL DA SILVA  
 Assinatura: http://stc.ce.gov.br/epp/validaDoc.seam?codigo\_documento: c1d08675-e2c7-4794-9f2a-e5c36963a74c

# FUNDO MUNICIPAL DE SAÚDE DE LIMOEIRO

10.628.610/0001-98

PC COMENDADOR PESTANA 01 CENTRO LIMOEIRO PE 55700-000

Fone: (81) 3628-9700

07/01/2019  
Página 41 de 47

## Resumo Analítico Novembro de 2018

Cód.	T/C	Descrição	Qtd.	Vantagens	Descontos	Líquido
45		VIGILANCIA EPIDEMIOLOGICA - COMISSONADO	1	3.500,00	469,01	3.030,99
2	O	CARGO COMISSONADO	1	3.500,00		
919	E	PREVIDENCIA - RGPS	1		385,00	
920	E	IRRF - SALARIO	1		84,01	

SALÁRIO-FAMÍLIA(R\$):	0,00
SALÁRIO-MATERNIDADE(R\$):	0,00
PENSÃO-ALIMENTÍCIA - VANT.(R\$)	0,00

### RESUMO PARA EMPENHO (VALORES ORÇAMENTÁRIOS)

Cód	Descrição	Vantagens	Descontos	Líquido
1	Inativos / Pensionistas (3.1.90.01 e 3.1.90.03)	0,00	0,00	0,00
2	Contrato por Excep. Interesse Público (3.1.90.04 e 3.1.90.34)	0,00	0,00	0,00
3	Efetivos, Eletivos, Comissionados, Função de Confiança, Emprego Público (3.1.90.11 e 3.1.90.16)	3.500,00	0,00	3.500,00
	<b>TOTAL</b>	<b>3.500,00</b>	<b>0,00</b>	<b>3.500,00</b>

Documento Assinado Digitalmente por: LUIZ CARLOS DA SILVA ROSA JUNIOR  
CPF: 030.300.300-00  
Assinatura: c1d08675-e2c7-4794-9f2a-c5c36963a74c  
Documento: c1d08675-e2c7-4794-9f2a-c5c36963a74c

# FUNDO MUNICIPAL DE SAÚDE DE LIMOEIRO

10.628.610/0001-98

PC COMENDADOR PESTANA 01 CENTRO LIMOEIRO PE 55700-000

Fone: (81) 3628-9700

07/01/2019  
Página 45 de 47

## Resumo Analítico Novembro de 2018

Cód.	T/C	Descrição	Qtd.	Vantagens	Descontos	Líquido
49		CENTRO DE ESPECIALIDADE REABILITACAO - COM	1	1.151,71	89,60	1.062,11
2	O	CARGO COMISSIONADO	1	1.120,00		
200	O	SALÁRIO-FAMILIA(RGPS)	1	31,71		
919	E	PREVIDENCIA - RGPS	1		89,60	

<b>SALÁRIO-FAMÍLIA(R\$):</b>	<b>31,71</b>
<b>SALÁRIO-MATERNIDADE(R\$):</b>	<b>0,00</b>
<b>PENSÃO-ALIMENTÍCIA - VANT.(R\$)</b>	<b>0,00</b>

### RESUMO PARA EMPENHO (VALORES ORÇAMENTÁRIOS)

Cód	Descrição	Vantagens	Descontos	Líquido
1	Inativos / Pensionistas (3.1.90.01 e 3.1.90.03)	0,00	0,00	0,00
2	Contrato por Excep. Interesse Público (3.1.90.04 e 3.1.90.34)	0,00	0,00	0,00
3	Efetivos, Eletivos, Comissionados, Função de Confiança, Emprego Público (3.1.90.11 e 3.1.90.16)	1.151,71	0,00	1.151,71
	<b>TOTAL</b>	<b>1.151,71</b>	<b>0,00</b>	<b>1.151,71</b>

Documento Assinado Digitalmente por: LUIZ CARLOS DE SAUS ROS DA SILVA, JOAO LUIS FERREIRA FILHO, JOSE CRISTOVAM DA SILVA FILHO  
Assinatura: 81088675-e2c7-4794-9f2a-e5c36963a74c  
Codigo do Documento: c1d08675-e2c7-4794-9f2a-e5c36963a74c

# FUNDO MUNICIPAL DE SAÚDE DE LIMOEIRO

10.628.610/0001-98

PC COMENDADOR PESTANA 01 CENTRO LIMOEIRO PE 55700-000

Fone: (81) 3628-9700

07/01/2019

Página 47 de 47

## Resumo Analítico Novembro de 2018

Cód.	T/C	Descrição	Qtd.	Vantagens	Descontos	Líquido
		TOTAL GERAL	534	990.712,89	136.841,65	853.871,24
1	O	SALARIO BASE	492	609.356,47		
2	O	CARGO COMISSIONADO	23	49.148,67		
4	O	HORA EXTRA 50%	62	9.854,99		
7	O	QUINQUENIO 5%	62	3.089,34		
8	O	QUINQUENIO 10%	12	1.148,40		
9	O	QUINQUENIO 15%	4	603,30		
10	O	QUINQUENIO 20%	1	190,80		
18	O	COMPLEMENTO SALARIAL	7	8.736,00		
21	O	INSALUBRIDADE 20%	443	111.059,53		
22	O	INSALUBRIDADE 40%	4	1.526,40		
38	O	QUINQUENIO FIXO	1	160,00		
39	O	INCORPORAÇÃO	2	255,50		
40	O	ESTABILIDADE FINANCEIRA	3	760,00		
41	O	ABONO DE PERMANENCIA	1	146,92		
43	O	RISCO DE VIDA 30%	1	398,04		
57	O	COMP CARGO COMISSIONADO	10	7.190,28		
59	O	ADICIONAL NOTURNO (HORAS)	45	2.386,96		
63	O	PMAQ	198	140.394,03		
66	O	DIF SALARIAL	3	1.275,43		
68	O	GRAT RESP TECNICA	2	1.086,00		
74	O	HORA EXTRA 50% RETROATIVO	3	952,55		
75	O	GRATIFICAÇÃO	13	3.298,82		
200	O	SALÁRIO-FAMILIA(RGPS)	41	1.744,05		
903	O	SALARIO MATERNIDADE	3	5.458,80		
904	O	SALARIO FAMILIA	51	2.156,28		
908	O	1/3 FERIAS	15	6.405,73		
948	O	SALARIO MATERNIDADE (RECURSO PROPRIO)	1	2.520,00		
954	O	LICENCA-PRÊMIO	15	18.509,60		
995	O	PMAQ RETROATIVO	2	900,00		
6	E	EMPRESTIMO CONSIG. CEF	96		21.486,22	
17	E	FALTAS (DIAS)	6		4.533,11	
19	E	CARTÃO BCSUL	2		30,00	
27	E	PENSÃO ALIMENTICIA	4		966,11	
42	E	ASSEMULPE	43		407,20	
44	E	AGMATASPE	1		33,17	
45	E	SMOEPE	6		147,00	
46	E	AMACS	114		2.311,92	
49	E	EMPRESTIMO CONSIG. CEF II	37		4.202,29	
50	E	EMPRESTIMO CONSIG. CEF III	16		1.330,70	
51	E	EMPRESTIMO CONSIG. CEF IV	3		172,76	
52	E	EMPRESTIMO CONSIG. CEF V	51		10.105,38	
53	E	EMPRESTIMO CONSIG. CEF VI	2		243,36	
54	E	EMPRESTIMO CONSIG. SANTANDER	13		2.111,79	
55	E	SINDRAS	1		20,28	
919	E	PREVIDENCIA - RGPS	286		47.078,77	
920	E	IRRF - SALARIO	101		6.662,95	
942	E	PREVIDÊNCIA - RPPS	245		34.998,64	

<b>SALÁRIO-FAMÍLIA(R\$):</b>	<b>3.900,33</b>
<b>SALÁRIO-MATERNIDADE(R\$):</b>	<b>7.978,80</b>
<b>PENSÃO-ALIMENTICIA - VANT.(R\$)</b>	<b>0,00</b>

### RESUMO PARA EMPENHO (VALORES ORÇAMENTÁRIOS)

Cód	Descrição	Vantagens	Descontos	Líquido
1	Inativos / Pensionistas (3.1.90.01 e 3.1.90.03)	0,00	0,00	0,00
2	Contrato por Excep. Interesse Público (3.1.90.04 e 3.1.90.34)	401.078,94	0,00	401.078,94
3	Efetivos, Eletivos, Comissionados, Função de Confiança, Emprego Público (3.1.90.11 e 3.1.90.16)	589.633,95	0,00	589.633,95
	<b>TOTAL</b>	<b>990.712,89</b>	<b>0,00</b>	<b>990.712,89</b>

Documento Assinado Digitalmente por: LUIZ CARLOS BARROS DA SILVA, JOAO LUIS FERREIRA FILHO, JOSE CRISTOVAM DA SILVA FILHO  
Assinado em: 07/01/2019  
Endereço: https://sistema.fcc.gov.br/epp/validaDoc.seam Código do documento: c1d08675-e2c7-4794-9f2a-e5c36963a74c

# FUNDO MUNICIPAL DE SAÚDE DE LIMOEIRO

10.628.610/0001-98

PC COMENDADOR PESTANA 01 CENTRO LIMOEIRO PE 55700-000

Fone: (81) 3628-9700

07/01/2019  
Página 1 de 37

## Resumo Analítico Dezembro de 2018

Cód.	T/C	Descrição	Qtd.	Vantagens	Descontos	Líquido
1		UNIDADE BASICA DE SAUDE - EFETIVOS	8	9.855,30	1.874,60	7.980,70
1	O	SALARIO BASE	6	5.736,00		
4	O	HORA EXTRA 50%	1	159,00		
7	O	QUINQUENIO 5%	4	200,40		
8	O	QUINQUENIO 10%	2	190,80		
21	O	INSALUBRIDADE 20%	5	956,40		
39	O	INCORPORAÇÃO	1	180,00		
954	O	LICENCA-PRÊMIO	2	2.432,70		
6	E	EMPRESTIMO CONSIG. CEF	1		163,11	
19	E	CARTÃO BCSUL	1		15,00	
42	E	ASSEMULPE	3		28,62	
49	E	EMPRESTIMO CONSIG. CEF II	1		119,90	
52	E	EMPRESTIMO CONSIG. CEF V	2		463,88	
942	E	PREVIDÊNCIA - RPPS	8		1.084,09	

<b>SALÁRIO-FAMÍLIA(R\$):</b>	<b>0,00</b>
<b>SALÁRIO-MATERNIDADE(R\$):</b>	<b>0,00</b>
<b>PENSÃO-ALIMENTÍCIA - VANT.(R\$)</b>	<b>0,00</b>

### RESUMO PARA EMPENHO (VALORES ORÇAMENTÁRIOS)

Cód	Descrição	Vantagens	Descontos	Líquido
1	Inativos / Pensionistas (3.1.90.01 e 3.1.90.03)	0,00	0,00	0,00
2	Contrato por Excep. Interesse Público (3.1.90.04 e 3.1.90.34)	0,00	0,00	0,00
3	Efetivos, Eletivos, Comissionados, Função de Confiança, Emprego Público (3.1.90.11 e 3.1.90.16)	9.855,30	0,00	9.855,30
	<b>TOTAL</b>	<b>9.855,30</b>	<b>0,00</b>	<b>9.855,30</b>

Documento Assinado Digitalmente por: LUIZ CARLOS BARROS DA SILVA, JOAO LUIS FERREIRA DA SILVA FILHO, JOSE CRISTOVAM DA SILVA FILHO  
Assinatura: c:\08675-e2c7-499f-812a-c5c36963a74c

# FUNDO MUNICIPAL DE SAÚDE DE LIMOEIRO

10.628.610/0001-98

PC COMENDADOR PESTANA 01 CENTRO LIMOEIRO PE 55700-000

Fone: (81) 3628-9700

07/01/2019  
Página 2 de 37

## Resumo Analítico Dezembro de 2018

Cód.	T/C	Descrição	Qtd.	Vantagens	Descontos	Líquido
2		SEDE - EFETIVOS	39	48.264,39	12.912,21	35.352,18
1	O	SALARIO BASE	35	33.734,00		
4	O	HORA EXTRA 50%	7	2.172,51		
7	O	QUINQUENIO 5%	14	679,70		
8	O	QUINQUENIO 10%	1	95,40		
9	O	QUINQUENIO 15%	3	433,20		
21	O	INSALUBRIDADE 20%	28	5.406,00		
40	O	ESTABILIDADE FINANCEIRA	1	180,00		
66	O	DIF SALARIAL	1	143,10		
904	O	SALARIO FAMILIA	5	253,68		
908	O	1/3 FERIAS	1	381,60		
954	O	LICENCA-PRÊMIO	4	4.785,20		
6	E	EMPRESTIMO CONSIG. CEF	15		2.998,58	
17	E	FALTAS (DIAS)	1		1.200,00	
27	E	PENSÃO ALIMENTICIA	2		625,36	
42	E	ASSEMULPE	10		95,66	
45	E	SMOEPE	6		147,00	
49	E	EMPRESTIMO CONSIG. CEF II	8		618,61	
50	E	EMPRESTIMO CONSIG. CEF III	4		207,02	
51	E	EMPRESTIMO CONSIG. CEF IV	1		52,85	
52	E	EMPRESTIMO CONSIG. CEF V	7		1.542,76	
54	E	EMPRESTIMO CONSIG. SANTANDER	3		317,13	
942	E	PREVIDÊNCIA - RPPS	38		5.107,24	

<b>SALÁRIO-FAMÍLIA(R\$):</b>	<b>253,68</b>
<b>SALÁRIO-MATERNIDADE(R\$):</b>	<b>0,00</b>
<b>PENSÃO-ALIMENTÍCIA - VANT.(R\$)</b>	<b>0,00</b>

### RESUMO PARA EMPENHO (VALORES ORÇAMENTÁRIOS)

Cód	Descrição	Vantagens	Descontos	Líquido
1	Inativos / Pensionistas (3.1.90.01 e 3.1.90.03)	0,00	0,00	0,00
2	Contrato por Excep. Interesse Público (3.1.90.04 e 3.1.90.34)	0,00	0,00	0,00
3	Efetivos, Eletivos, Comissionados, Função de Confiança, Emprego Público (3.1.90.11 e 3.1.90.16)	48.264,39	0,00	48.264,39
	<b>TOTAL</b>	<b>48.264,39</b>	<b>0,00</b>	<b>48.264,39</b>

Documento Assinado Digitalmente por: LUIZ CARLOS BARROS DA SILVA, JOAO LUIS FERREIRA FILHO, JOSE CARLOS FERREIRA DA SILVA FILHO  
Assinatura: http://assinatura.pe.gov.br/epp/validaDoc.seam Código do documento: c1d08675-e2c7-4794-912a-c5c36968a74c

# FUNDO MUNICIPAL DE SAÚDE DE LIMOEIRO

10.628.610/0001-98

PC COMENDADOR PESTANA 01 CENTRO LIMOEIRO PE 55700-000

Fone: (81) 3628-9700

07/01/2019  
Página 4 de 37

## Resumo Analítico Dezembro de 2018

Cód.	T/C	Descrição	Qtd.	Vantagens	Descontos	Líquido
4		CENTRO DE TESTAGEM E AMOSTRA - EFETIVOS	5	5.842,32	1.594,55	4.247,77
1	O	SALARIO BASE	5	4.776,00		
7	O	QUINQUENIO 5%	1	47,70		
21	O	INSALUBRIDADE 20%	5	955,20		
904	O	SALARIO FAMILIA	1	63,42		
6	E	EMPRESTIMO CONSIG. CEF	3		454,88	
42	E	ASSEMULPE	1		9,54	
52	E	EMPRESTIMO CONSIG. CEF V	1		339,00	
54	E	EMPRESTIMO CONSIG. SANTANDER	1		155,44	
942	E	PREVIDÊNCIA - RPPS	5		635,69	

<b>SALÁRIO-FAMÍLIA(R\$):</b>	<b>63,42</b>
<b>SALÁRIO-MATERNIDADE(R\$):</b>	<b>0,00</b>
<b>PENSÃO-ALIMENTÍCIA - VANT.(R\$)</b>	<b>0,00</b>

### RESUMO PARA EMPENHO (VALORES ORÇAMENTÁRIOS)

Cód	Descrição	Vantagens	Descontos	Líquido
1	Inativos / Pensionistas (3.1.90.01 e 3.1.90.03)	0,00	0,00	0,00
2	Contrato por Excep. Interesse Público (3.1.90.04 e 3.1.90.34)	0,00	0,00	0,00
3	Efetivos, Eletivos, Comissionados, Função de Confiança, Emprego Público (3.1.90.11 e 3.1.90.16)	5.842,32	0,00	5.842,32
	<b>TOTAL</b>	<b>5.842,32</b>	<b>0,00</b>	<b>5.842,32</b>

Documento Assinado Digitalmente por: LUIZ CARLOS BARROS DA SILVA  
Assinado em: 07/01/2019 14:27:47  
URL para verificar a validade do documento: <https://stf-receita.pe.gov.br/epp/validaDoc.seam> Código do documento: c1d86721-42c7-4794-9f2a-c5c36963a74c

# FUNDO MUNICIPAL DE SAÚDE DE LIMOEIRO

10.628.610/0001-98

PC COMENDADOR PESTANA 01 CENTRO LIMOEIRO PE 55700-000

Fone: (81) 3628-9700

07/01/2019  
Página 5 de 37

## Resumo Analítico Dezembro de 2018

Cód.	T/C	Descrição	Qtd.	Vantagens	Descontos	Líquido
5		CAPS III - EFETIVOS	4	6.132,24	2.380,73	3.751,51
1	O	SALARIO BASE	4	3.828,00		
18	O	COMPLEMENTO SALARIAL	1	528,00		
21	O	INSALUBRIDADE 20%	4	765,60		
38	O	QUINQUENIO FIXO	1	160,00		
40	O	ESTABILIDADE FINANCEIRA	1	400,00		
59	O	ADICIONAL NOTURNO (HORAS)	1	37,33		
904	O	SALARIO FAMILIA	1	31,71		
908	O	1/3 FERIAS	1	381,60		
6	E	EMPRESTIMO CONSIG. CEF	2		690,63	
27	E	PENSÃO ALIMENTICIA	1		89,95	
49	E	EMPRESTIMO CONSIG. CEF II	1		315,61	
54	E	EMPRESTIMO CONSIG. SANTANDER	1		655,45	
942	E	PREVIDÊNCIA - RPPS	4		629,09	

<b>SALÁRIO-FAMÍLIA(R\$):</b>	<b>31,71</b>
<b>SALÁRIO-MATERNIDADE(R\$):</b>	<b>0,00</b>
<b>PENSÃO-ALIMENTÍCIA - VANT.(R\$)</b>	<b>0,00</b>

### RESUMO PARA EMPENHO (VALORES ORÇAMENTÁRIOS)

Cód	Descrição	Vantagens	Descontos	Líquido
1	Inativos / Pensionistas (3.1.90.01 e 3.1.90.03)	0,00	0,00	0,00
2	Contrato por Excep. Interesse Público (3.1.90.04 e 3.1.90.34)	0,00	0,00	0,00
3	Efetivos, Eletivos, Comissionados, Função de Confiança, Emprego Público (3.1.90.11 e 3.1.90.16)	6.132,24	0,00	6.132,24
	<b>TOTAL</b>	<b>6.132,24</b>	<b>0,00</b>	<b>6.132,24</b>

Documento Assinado Digitalmente por: LUIZ CARLOS BARROS DA SILVA, JOAO LUIS FERREIRA FILHO, JOSE CRISTOVAM DA SILVA FILHO  
Assinatura em: https://stf.e-pec.pe.gov.br/epp/validaDoc.seam Código do documento: c1d08675-e2c7-4394-912a-c5c36963a74c

# FUNDO MUNICIPAL DE SAÚDE DE LIMOEIRO

10.628.610/0001-98

PC COMENDADOR PESTANA 01 CENTRO LIMOEIRO PE 55700-000

Fone: (81) 3628-9700

07/01/2019  
Página 6 de 37

## Resumo Analítico Dezembro de 2018

Cód.	T/C	Descrição	Qtd.	Vantagens	Descontos	Líquido
6		VIGILANCIA SANITARIA - EFETIVOS	7	8.416,56	1.440,76	6.975,80
1	O	SALARIO BASE	7	6.736,00		
9	O	QUINQUENIO 15%	1	143,10		
21	O	INSALUBRIDADE 20%	7	1.347,20		
904	O	SALARIO FAMILIA	5	190,26		
6	E	EMPRESTIMO CONSIG. CEF	1		295,61	
52	E	EMPRESTIMO CONSIG. CEF V	1		240,25	
942	E	PREVIDÊNCIA - RPPS	7		904,90	

<b>SALÁRIO-FAMÍLIA(R\$):</b>	<b>190,26</b>
<b>SALÁRIO-MATERNIDADE(R\$):</b>	<b>0,00</b>
<b>PENSÃO-ALIMENTÍCIA - VANT.(R\$)</b>	<b>0,00</b>

### RESUMO PARA EMPENHO (VALORES ORÇAMENTÁRIOS)

Cód	Descrição	Vantagens	Descontos	Líquido
1	Inativos / Pensionistas (3.1.90.01 e 3.1.90.03)	0,00	0,00	0,00
2	Contrato por Excep. Interesse Público (3.1.90.04 e 3.1.90.34)	0,00	0,00	0,00
3	Efetivos, Eletivos, Comissionados, Função de Confiança, Emprego Público (3.1.90.11 e 3.1.90.16)	8.416,56	0,00	8.416,56
	<b>TOTAL</b>	<b>8.416,56</b>	<b>0,00</b>	<b>8.416,56</b>

Documento Assinado Digitalmente por: LUIZ CARLOS BARRIOS DOS SANTOS SILVA  
Assinado em: 07/01/2019 14:56:37  
Documento assinado digitalmente por: LUIS FERREIRA FILHO, JOSE CRISTOVAM DA SILVA FILHO  
Assinado em: 07/01/2019 14:56:37  
Código do documento: 1008675-e2c7-4794-9f2a-c5c36963a74c

# FUNDO MUNICIPAL DE SAÚDE DE LIMOEIRO

10.628.610/0001-98

PC COMENDADOR PESTANA 01 CENTRO LIMOEIRO PE 55700-000

Fone: (81) 3628-9700

07/01/2019  
Página 7 de 37

## Resumo Analítico Dezembro de 2018

Cód.	T/C	Descrição	Qtd.	Vantagens	Descontos	Líquido
7		VIGILANCIA AMBIENTAL - EFETIVOS	22	27.213,54	6.787,50	20.426,04
1	O	SALARIO BASE	22	22.308,00		
21	O	INSALUBRIDADE 20%	22	4.461,60		
904	O	SALARIO FAMILIA	10	443,94		
6	E	EMPRESTIMO CONSIG. CEF	8		1.800,13	
17	E	FALTAS (DIAS)	3		293,17	
42	E	ASSEMULPE	1		10,14	
46	E	AMACS	13		263,64	
49	E	EMPRESTIMO CONSIG. CEF II	3		220,35	
50	E	EMPRESTIMO CONSIG. CEF III	2		102,37	
52	E	EMPRESTIMO CONSIG. CEF V	4		859,65	
54	E	EMPRESTIMO CONSIG. SANTANDER	2		273,07	
55	E	SINDRAS	1		20,28	
942	E	PREVIDÊNCIA - RPPS	22		2.944,70	

<b>SALÁRIO-FAMÍLIA(R\$):</b>	<b>443,94</b>
<b>SALÁRIO-MATERNIDADE(R\$):</b>	<b>0,00</b>
<b>PENSÃO-ALIMENTÍCIA - VANT.(R\$)</b>	<b>0,00</b>

### RESUMO PARA EMPENHO (VALORES ORÇAMENTÁRIOS)

Cód	Descrição	Vantagens	Descontos	Líquido
1	Inativos / Pensionistas (3.1.90.01 e 3.1.90.03)	0,00	0,00	0,00
2	Contrato por Excep. Interesse Público (3.1.90.04 e 3.1.90.34)	0,00	0,00	0,00
3	Efetivos, Eletivos, Comissionados, Função de Confiança, Emprego Público (3.1.90.11 e 3.1.90.16)	27.213,54	0,00	27.213,54
	<b>TOTAL</b>	<b>27.213,54</b>	<b>0,00</b>	<b>27.213,54</b>

Documento Assinado Digitalmente por: LUIZ CARLOS BARROS DA SILVA, JOAO LUIS FERREIRA FILHO, JOSE CRISTOVAM DA SILVA FILHO  
Assinatura em: https://atende.pe.gov.br/epp/validadaDoc.seam Código do documento: c1d08675-e2c7-4794-b12a-e5c36963a74c

# FUNDO MUNICIPAL DE SAÚDE DE LIMOEIRO

10.628.610/0001-98

PC COMENDADOR PESTANA 01 CENTRO LIMOEIRO PE 55700-000

Fone: (81) 3628-9700

07/01/2019  
Página 10 de 37

## Resumo Analítico Dezembro de 2018

Cód.	T/C	Descrição	Qtd.	Vantagens	Descontos	Líquido
10		PROGRAMA AGENTES COMUNITARIOS DE SAUD - EF	110	182.908,94	36.561,21	146.347,73
1	O	SALARIO BASE	107	107.619,20		
7	O	QUINQUENIO 5%	32	1.622,40		
21	O	INSALUBRIDADE 20%	107	21.523,84		
63	O	PMAQ	89	45.710,15		
904	O	SALARIO FAMILIA	27	1.109,85		
908	O	1/3 FERIAS	4	1.622,40		
954	O	LICENCA-PRÊMIO	3	3.701,10		
6	E	EMPRESTIMO CONSIG. CEF	46		10.068,90	
27	E	PENSÃO ALIMENTICIA	1		250,80	
42	E	ASSEMULPE	8		81,12	
46	E	AMACS	100		2.028,00	
49	E	EMPRESTIMO CONSIG. CEF II	18		2.470,89	
50	E	EMPRESTIMO CONSIG. CEF III	7		910,02	
51	E	EMPRESTIMO CONSIG. CEF IV	2		119,91	
52	E	EMPRESTIMO CONSIG. CEF V	26		5.291,36	
53	E	EMPRESTIMO CONSIG. CEF VI	1		92,81	
54	E	EMPRESTIMO CONSIG. SANTANDER	2		455,76	
942	E	PREVIDÊNCIA - RPPS	110		14.791,64	

<b>SALÁRIO-FAMÍLIA(R\$):</b>	<b>1.109,85</b>
<b>SALÁRIO-MATERNIDADE(R\$):</b>	<b>0,00</b>
<b>PENSÃO-ALIMENTÍCIA - VANT.(R\$)</b>	<b>0,00</b>

### RESUMO PARA EMPENHO (VALORES ORÇAMENTÁRIOS)

Cód	Descrição	Vantagens	Descontos	Líquido
1	Inativos / Pensionistas (3.1.90.01 e 3.1.90.03)	0,00	0,00	0,00
2	Contrato por Excep. Interesse Público (3.1.90.04 e 3.1.90.34)	0,00	0,00	0,00
3	Efetivos, Eletivos, Comissionados, Função de Confiança, Emprego Público (3.1.90.11 e 3.1.90.16)	182.908,94	0,00	182.908,94
	<b>TOTAL</b>	<b>182.908,94</b>	<b>0,00</b>	<b>182.908,94</b>

Documento Assinado Digitalmente por: LUIZ CARLOS BARROS DA SILVA, JOAO LUIS FERRER DA SILVA FILHO e JOSÉ CRISTOVAM DA SILVA FILHO  
Assinatura: https://stf.cce.pe.gov.br/epp/validaDoc.seam Código do documento: c1d08675-e2c7-4794-912a-c5c30653141e

# FUNDO MUNICIPAL DE SAÚDE DE LIMOEIRO

10.628.610/0001-98

PC COMENDADOR PESTANA 01 CENTRO LIMOEIRO PE 55700-000

Fone: (81) 3628-9700

07/01/2019  
Página 11 de 37

## Resumo Analítico Dezembro de 2018

Cód.	T/C	Descrição	Qtd.	Vantagens	Descontos	Líquido
11		CAPS III - CONTRATO EMERGENCIAL	5	11.275,78	1.275,69	10.000,09
1	O	SALARIO BASE	5	8.514,00		
21	O	INSALUBRIDADE 20%	4	1.366,80		
59	O	ADICIONAL NOTURNO (HORAS)	3	158,85		
77	O	DIFERENÇA 13 SALARIO	4	1.236,13		
919	E	PREVIDENCIA - RGPS	5		1.080,73	
920	E	IRRF - SALARIO	2		194,96	

<b>SALÁRIO-FAMÍLIA(R\$):</b>	<b>0,00</b>
<b>SALÁRIO-MATERNIDADE(R\$):</b>	<b>0,00</b>
<b>PENSÃO-ALIMENTÍCIA - VANT.(R\$)</b>	<b>0,00</b>

### RESUMO PARA EMPENHO (VALORES ORÇAMENTÁRIOS)

Cód	Descrição	Vantagens	Descontos	Líquido
1	Inativos / Pensionistas (3.1.90.01 e 3.1.90.03)	0,00	0,00	0,00
2	Contrato por Excep. Interesse Público (3.1.90.04 e 3.1.90.34)	1.380,12	0,00	1.380,12
3	Efetivos, Eletivos, Comissionados, Função de Confiança, Emprego Público (3.1.90.11 e 3.1.90.16)	9.895,66	0,00	9.895,66
	<b>TOTAL</b>	<b>11.275,78</b>	<b>0,00</b>	<b>11.275,78</b>

Documento Assinado Digitalmente por: LUIZ CARLOS BARROSO DA SILVA  
Assinado em: 07/01/2019  
Certificado: https://sistemas.pe.gov.br/epp/validaDoc.seam?codigo=1008675-e2c7-4794-9f2a-c5c36963a74c

# FUNDO MUNICIPAL DE SAÚDE DE LIMOEIRO

10.628.610/0001-98

PC COMENDADOR PESTANA 01 CENTRO LIMOEIRO PE 55700-000

Fone: (81) 3628-9700

07/01/2019  
Página 12 de 37

## Resumo Analítico Dezembro de 2018

Cód.	T/C	Descrição	Qtd.	Vantagens	Descontos	Líquido
12		UNIDADE BASICA DE SAUDE - CONTRATO EMERGEN	80	295.734,56	30.413,99	265.320,57
1	O	SALARIO BASE	78	140.265,40		
21	O	INSALUBRIDADE 20%	77	27.862,28		
63	O	PMAQ	72	90.354,97		
77	O	DIFERENCA 13 SALARIO	75	27.601,20		
200	O	SALÁRIO-FAMILIA(RGPS)	2	76,71		
903	O	SALARIO MATERNIDADE	2	4.314,00		
995	O	PMAQ RETROATIVO	1	1.900,00		
996	O	ADIANT DIF SALARIAL RETROATIVO	1	3.360,00		
42	E	ASSEMULPE	2		19,08	
919	E	PREVIDENCIA - RGPS	80		20.690,14	
920	E	IRRF - SALARIO	37		6.344,77	
997	E	DESC DIF SALARIAL RETROATIVO	1		3.360,00	

<b>SALÁRIO-FAMÍLIA(R\$):</b>	<b>76,71</b>
<b>SALÁRIO-MATERNIDADE(R\$):</b>	<b>4.314,00</b>
<b>PENSÃO-ALIMENTÍCIA - VANT.(R\$)</b>	<b>0,00</b>

### RESUMO PARA EMPENHO (VALORES ORÇAMENTÁRIOS)

Cód	Descrição	Vantagens	Descontos	Líquido
1	Inativos / Pensionistas (3.1.90.01 e 3.1.90.03)	0,00	0,00	0,00
2	Contrato por Excep. Interesse Público (3.1.90.04 e 3.1.90.34)	287.193,94	0,00	287.193,94
3	Efetivos, Eletivos, Comissionados, Função de Confiança, Emprego Público (3.1.90.11 e 3.1.90.16)	8.540,62	0,00	8.540,62
	<b>TOTAL</b>	<b>295.734,56</b>	<b>0,00</b>	<b>295.734,56</b>

Documento Assinado Digitalmente por: LUIZ CARLOS BARROS DA SILVA, JOAO DE LUIZ FERREIRA DA SILVA FILHO, JOSE CRISTOVAM DA SILVA FILHO  
 Assinatura: http://stf.cepe.gov.br/epp/validaDoc.seam Código do documento: c1d0867e2794784912a-c5c36963a74c

# FUNDO MUNICIPAL DE SAÚDE DE LIMOEIRO

10.628.610/0001-98

PC COMENDADOR PESTANA 01 CENTRO LIMOEIRO PE 55700-000

Fone: (81) 3628-9700

07/01/2019  
Página 13 de 37

## Resumo Analítico Dezembro de 2018

Cód.	T/C	Descrição	Qtd.	Vantagens	Descontos	Líquido
13		SEDE - COMISSONADO	1	10.000,00	2.330,89	7.669,11
2	O	CARGO COMISSONADO	1	10.000,00		
919	E	PREVIDENCIA - RGPS	1		621,04	
920	E	IRRF - SALARIO	1		1.709,85	

<b>SALÁRIO-FAMÍLIA(R\$):</b>	<b>0,00</b>
<b>SALÁRIO-MATERNIDADE(R\$):</b>	<b>0,00</b>
<b>PENSÃO-ALIMENTÍCIA - VANT.(R\$)</b>	<b>0,00</b>

### RESUMO PARA EMPENHO (VALORES ORÇAMENTÁRIOS)

Cód	Descrição	Vantagens	Descontos	Líquido
1	Inativos / Pensionistas (3.1.90.01 e 3.1.90.03)	0,00	0,00	0,00
2	Contrato por Excep. Interesse Público (3.1.90.04 e 3.1.90.34)	0,00	0,00	0,00
3	Efetivos, Eletivos, Comissionados, Função de Confiança, Emprego Público (3.1.90.11 e 3.1.90.16)	10.000,00	0,00	10.000,00
	<b>TOTAL</b>	<b>10.000,00</b>	<b>0,00</b>	<b>10.000,00</b>

Documento Assinado Digitalmente por: LUIZ CARLOS DE SAUS BARROS DA SILVA, JOAO LUIS FERREIRA FILHO, JOSE CRISTOVAM DA SILVA FILHO  
Assinado em: 07/01/2019  
Documento: c1d08675-e2c7-4794-9f2a-c5c36963a74c

# FUNDO MUNICIPAL DE SAÚDE DE LIMOEIRO

10.628.610/0001-98

PC COMENDADOR PESTANA 01 CENTRO LIMOEIRO PE 55700-000

Fone: (81) 3628-9700

07/01/2019  
Página 15 de 37

## Resumo Analítico Dezembro de 2018

Cód.	T/C	Descrição	Qtd.	Vantagens	Descontos	Líquido
15		VIGILANCIA AMBIENTAL - CONTRATO EMERGENCIA	5	6.678,00	534,25	6.143,75
1	O	SALARIO BASE	5	4.770,00		
21	O	INSALUBRIDADE 20%	5	954,00		
77	O	DIFERENCA 13 SALARIO	5	954,00		
919	E	PREVIDENCIA - RGPS	5		534,25	

<b>SALÁRIO-FAMÍLIA(R\$):</b>	<b>0,00</b>
<b>SALÁRIO-MATERNIDADE(R\$):</b>	<b>0,00</b>
<b>PENSÃO-ALIMENTÍCIA - VANT.(R\$)</b>	<b>0,00</b>

### RESUMO PARA EMPENHO (VALORES ORÇAMENTÁRIOS)

Cód	Descrição	Vantagens	Descontos	Líquido
1	Inativos / Pensionistas (3.1.90.01 e 3.1.90.03)	0,00	0,00	0,00
2	Contrato por Excep. Interesse Público (3.1.90.04 e 3.1.90.34)	6.678,00	0,00	6.678,00
3	Efetivos, Eletivos, Comissionados, Função de Confiança, Emprego Público (3.1.90.11 e 3.1.90.16)	0,00	0,00	0,00
	<b>TOTAL</b>	<b>6.678,00</b>	<b>0,00</b>	<b>6.678,00</b>

Documento Assinado Digitalmente por: LUIZ CARLOS BARRAL DA SILVA  
 Assinado em: 07/01/2019  
 Endereço: http://atende.pe.gov.br/epv/validaDoc.seam?codigo\_documento: c1d08675-e2c7-4794-9f2a-e5c36963a74c

# FUNDO MUNICIPAL DE SAÚDE DE LIMOEIRO

10.628.610/0001-98

PC COMENDADOR PESTANA 01 CENTRO LIMOEIRO PE 55700-000

Fone: (81) 3628-9700

07/01/2019  
Página 16 de 37

## Resumo Analítico Dezembro de 2018

Cód.	T/C	Descrição	Qtd.	Vantagens	Descontos	Líquido
18		VIGILANCIA SANITARIA - CONT EMERGENCIAL	2	2.671,20	213,70	2.457,50
1	O	SALARIO BASE	2	1.908,00		
21	O	INSALUBRIDADE 20%	2	381,60		
77	O	DIFERENCA 13 SALARIO	2	381,60		
919	E	PREVIDENCIA - RGPS	2		213,70	

<b>SALÁRIO-FAMÍLIA(R\$):</b>	<b>0,00</b>
<b>SALÁRIO-MATERNIDADE(R\$):</b>	<b>0,00</b>
<b>PENSÃO-ALIMENTÍCIA - VANT.(R\$)</b>	<b>0,00</b>

### RESUMO PARA EMPENHO (VALORES ORÇAMENTÁRIOS)

Cód	Descrição	Vantagens	Descontos	Líquido
1	Inativos / Pensionistas (3.1.90.01 e 3.1.90.03)	0,00	0,00	0,00
2	Contrato por Excep. Interesse Público (3.1.90.04 e 3.1.90.34)	1.335,60	0,00	1.335,60
3	Efetivos, Eletivos, Comissionados, Função de Confiança, Emprego Público (3.1.90.11 e 3.1.90.16)	1.335,60	0,00	1.335,60
	<b>TOTAL</b>	<b>2.671,20</b>	<b>0,00</b>	<b>2.671,20</b>

Documento Assinado Digitalmente por: LUIZ CARLOS BARRAL DA SILVA  
 Assinado em: 07/01/2019  
 Endereço: http://www.pec.gov.br/ep/validaDoc.seam?codigo=790  
 Documento: c1d08675-e2c7-4794-9f2a-e5c36963a74c  
 JOAO LUIS FERREIRA FILHO, JOSE CRISTOVAM DA SILVA FILHO

# FUNDO MUNICIPAL DE SAÚDE DE LIMOEIRO

10.628.610/0001-98

PC COMENDADOR PESTANA 01 CENTRO LIMOEIRO PE 55700-000

Fone: (81) 3628-9700

07/01/2019  
Página 19 de 37

## Resumo Analítico Dezembro de 2018

Cód.	T/C	Descrição	Qtd.	Vantagens	Descontos	Líquido
23		NUCLEO DE APOIO A SAUDE DA FAMILIA - EFETI	2	3.505,71	393,33	3.112,38
1	O	SALARIO BASE	2	1.914,00		
18	O	COMPLEMENTO SALARIAL	1	1.368,00		
21	O	INSALUBRIDADE 20%	1	192,00		
904	O	SALARIO FAMILIA	1	31,71		
920	E	IRRF - SALARIO	1		11,19	
942	E	PREVIDÊNCIA - RPPS	2		382,14	

<b>SALÁRIO-FAMÍLIA(R\$):</b>	<b>31,71</b>
<b>SALÁRIO-MATERNIDADE(R\$):</b>	<b>0,00</b>
<b>PENSÃO-ALIMENTÍCIA - VANT.(R\$)</b>	<b>0,00</b>

### RESUMO PARA EMPENHO (VALORES ORÇAMENTÁRIOS)

Cód	Descrição	Vantagens	Descontos	Líquido
1	Inativos / Pensionistas (3.1.90.01 e 3.1.90.03)	0,00	0,00	0,00
2	Contrato por Excep. Interesse Público (3.1.90.04 e 3.1.90.34)	0,00	0,00	0,00
3	Efetivos, Eletivos, Comissionados, Função de Confiança, Emprego Público (3.1.90.11 e 3.1.90.16)	3.505,71	0,00	3.505,71
	<b>TOTAL</b>	<b>3.505,71</b>	<b>0,00</b>	<b>3.505,71</b>

Documento Assinado Digitalmente por: LUIZ CARLOS BARROSO DA SILVA  
Assinado em: 07/01/2019  
Certificado: 008675-e2c7-4794-9f2a-e5c36963a74c

# FUNDO MUNICIPAL DE SAÚDE DE LIMOEIRO

10.628.610/0001-98

PC COMENDADOR PESTANA 01 CENTRO LIMOEIRO PE 55700-000

Fone: (81) 3628-9700

07/01/2019  
Página 21 de 37

## Resumo Analítico Dezembro de 2018

Cód.	T/C	Descrição	Qtd.	Vantagens	Descontos	Líquido
25		VIGILANCIA EPIDEMIOLOGICA - CONT EMERGENCI	2	2.993,70	249,04	2.744,66
1	O	SALARIO BASE	2	1.968,00		
4	O	HORA EXTRA 50%	1	238,50		
21	O	INSALUBRIDADE 20%	2	393,60		
77	O	DIFERENCA 13 SALARIO	2	393,60		
42	E	ASSEMULPE	1		9,54	
919	E	PREVIDENCIA - RGPS	2		239,50	

<b>SALÁRIO-FAMÍLIA(R\$):</b>	<b>0,00</b>
<b>SALÁRIO-MATERNIDADE(R\$):</b>	<b>0,00</b>
<b>PENSÃO-ALIMENTÍCIA - VANT.(R\$)</b>	<b>0,00</b>

### RESUMO PARA EMPENHO (VALORES ORÇAMENTÁRIOS)

Cód	Descrição	Vantagens	Descontos	Líquido
1	Inativos / Pensionistas (3.1.90.01 e 3.1.90.03)	0,00	0,00	0,00
2	Contrato por Excep. Interesse Público (3.1.90.04 e 3.1.90.34)	0,00	0,00	0,00
3	Efetivos, Eletivos, Comissionados, Função de Confiança, Emprego Público (3.1.90.11 e 3.1.90.16)	2.993,70	0,00	2.993,70
	<b>TOTAL</b>	<b>2.993,70</b>	<b>0,00</b>	<b>2.993,70</b>

Documento Assinado Digitalmente por: LUIZ CARLOS BARROSO DA SILVA  
 CPF: 030.111.111-00  
 Assinado em: 07/01/2019  
 Endereço: http://www.tce.pe.gov.br/epp/validaDoc.seam?codigo\_documento=1008675-e2c7-4794-9f2a-c5c36963a74c

# FUNDO MUNICIPAL DE SAÚDE DE LIMOEIRO

10.628.610/0001-98

PC COMENDADOR PESTANA 01 CENTRO LIMOEIRO PE 55700-000

Fone: (81) 3628-9700

07/01/2019  
Página 22 de 37

## Resumo Analítico Dezembro de 2018

Cód.	T/C	Descrição	Qtd.	Vantagens	Descontos	Líquido
26		CENTRO DE ESPECIALIDADES ODONTOLÓGICA - CO	19	39.580,11	4.095,65	35.484,46
1	O	SALÁRIO BASE	18	24.789,60		
21	O	INSALUBRIDADE 20%	16	4.818,00		
63	O	PMAQ	13	3.222,00		
77	O	DIFERENÇA 13 SALARIO	16	5.574,00		
200	O	SALÁRIO-FAMÍLIA(RGPs)	1	31,71		
903	O	SALÁRIO MATERNIDADE	1	1.144,80		
919	E	PREVIDENCIA - RGPS	19		3.699,92	
920	E	IRRF - SALARIO	9		395,73	

<b>SALÁRIO-FAMÍLIA(R\$):</b>	<b>31,71</b>
<b>SALÁRIO-MATERNIDADE(R\$):</b>	<b>1.144,80</b>
<b>PENSÃO-ALIMENTÍCIA - VANT.(R\$)</b>	<b>0,00</b>

### RESUMO PARA EMPENHO (VALORES ORÇAMENTÁRIOS)

Cód	Descrição	Vantagens	Descontos	Líquido
1	Inativos / Pensionistas (3.1.90.01 e 3.1.90.03)	0,00	0,00	0,00
2	Contrato por Excep. Interesse Público (3.1.90.04 e 3.1.90.34)	31.056,51	0,00	31.056,51
3	Efetivos, Eletivos, Comissionados, Função de Confiança, Emprego Público (3.1.90.11 e 3.1.90.16)	8.523,60	0,00	8.523,60
	<b>TOTAL</b>	<b>39.580,11</b>	<b>0,00</b>	<b>39.580,11</b>

Documento Assinado Digitalmente por: LUIZ CARLOS BARROS DA SILVA  
 Assinado em: 07/01/2019  
 Endereço: http://sistemas.pe.gov.br/ep/validaDoc.seam Código do Documento: 8175-e2c7-4794-9f2a-e5c36963a74c

# FUNDO MUNICIPAL DE SAÚDE DE LIMOEIRO

10.628.610/0001-98

PC COMENDADOR PESTANA 01 CENTRO LIMOEIRO PE 55700-000

Fone: (81) 3628-9700

07/01/2019  
Página 25 de 37

## Resumo Analítico Dezembro de 2018

Cód.	T/C	Descrição	Qtd.	Vantagens	Descontos	Líquido
30		PROGRAMA AGENTES COMUNITARIOS DE SAUD - CO	7	13.932,05	794,99	13.137,06
1	O	SALARIO BASE	7	7.098,00		
21	O	INSALUBRIDADE 20%	7	1.419,60		
63	O	PMAQ	7	3.589,25		
77	O	DIFERENCA 13 SALARIO	7	1.419,60		
908	O	1/3 FERIAS	1	405,60		
919	E	PREVIDENCIA - RGPS	7		794,99	

<b>SALÁRIO-FAMÍLIA(R\$):</b>	<b>0,00</b>
<b>SALÁRIO-MATERNIDADE(R\$):</b>	<b>0,00</b>
<b>PENSÃO-ALIMENTÍCIA - VANT.(R\$)</b>	<b>0,00</b>

### RESUMO PARA EMPENHO (VALORES ORÇAMENTÁRIOS)

Cód	Descrição	Vantagens	Descontos	Líquido
1	Inativos / Pensionistas (3.1.90.01 e 3.1.90.03)	0,00	0,00	0,00
2	Contrato por Excep. Interesse Público (3.1.90.04 e 3.1.90.34)	13.932,05	0,00	13.932,05
3	Efetivos, Eletivos, Comissionados, Função de Confiança, Emprego Público (3.1.90.11 e 3.1.90.16)	0,00	0,00	0,00
	<b>TOTAL</b>	<b>13.932,05</b>	<b>0,00</b>	<b>13.932,05</b>

Documento Assinado Digitalmente por: LUIZ CARLOS BARROSO DA SILVA  
 CPF: 030.408.675-52 e 7.479.491-2 e 53.369.634-74c  
 Código do Documento: 008675-52 e 7.479.491-2 e 53.369.634-74c  
 URL: http://atende.pe.gov.br/epp/validaDoc.seam?codigo=008675-52 e 7.479.491-2 e 53.369.634-74c

# FUNDO MUNICIPAL DE SAÚDE DE LIMOEIRO

10.628.610/0001-98

PC COMENDADOR PESTANA 01 CENTRO LIMOEIRO PE 55700-000

Fone: (81) 3628-9700

07/01/2019  
Página 27 de 37

## Resumo Analítico Dezembro de 2018

Cód.	T/C	Descrição	Qtd.	Vantagens	Descontos	Líquido
32		AGENTES DE COMBATE AS ENDEMIAS	10	15.073,20	1.276,46	13.796,74
1	O	SALARIO BASE	10	9.540,00		
4	O	HORA EXTRA 50%	2	190,80		
21	O	INSALUBRIDADE 20%	6	1.144,80		
22	O	INSALUBRIDADE 40%	4	1.526,40		
77	O	DIFERENCA 13 SALARIO	10	2.671,20		
919	E	PREVIDENCIA - RGPS	10		1.276,46	

<b>SALÁRIO-FAMÍLIA(R\$):</b>	<b>0,00</b>
<b>SALÁRIO-MATERNIDADE(R\$):</b>	<b>0,00</b>
<b>PENSÃO-ALIMENTÍCIA - VANT.(R\$)</b>	<b>0,00</b>

### RESUMO PARA EMPENHO (VALORES ORÇAMENTÁRIOS)

Cód	Descrição	Vantagens	Descontos	Líquido
1	Inativos / Pensionistas (3.1.90.01 e 3.1.90.03)	0,00	0,00	0,00
2	Contrato por Excep. Interesse Público (3.1.90.04 e 3.1.90.34)	15.073,20	0,00	15.073,20
3	Efetivos, Eletivos, Comissionados, Função de Confiança, Emprego Público (3.1.90.11 e 3.1.90.16)	0,00	0,00	0,00
	<b>TOTAL</b>	<b>15.073,20</b>	<b>0,00</b>	<b>15.073,20</b>

Documento Assinado Digitalmente por: LUIZ CARLOS BARROSO DA SILVA  
 Assinado em: 07/01/2019  
 Endereço: http://www.pec.br/valida/Doc:seam/Código do documento: 008675-e2c7-4794-9f2a-c5c36963a74c

# FUNDO MUNICIPAL DE SAÚDE DE LIMOEIRO

10.628.610/0001-98

PC COMENDADOR PESTANA 01 CENTRO LIMOEIRO PE 55700-000

Fone: (81) 3628-9700

07/01/2019  
Página 29 de 37

## Resumo Analítico Dezembro de 2018

Cód.	T/C	Descrição	Qtd.	Vantagens	Descontos	Líquido
35		CENTRAL DE REGULAÇÃO - EFETIVOS	12	14.455,02	3.378,60	11.076,42
1	O	SALARIO BASE	11	10.872,80		
4	O	HORA EXTRA 50%	2	636,00		
7	O	QUINQUENIO 5%	5	257,44		
9	O	QUINQUENIO 15%	1	170,10		
21	O	INSALUBRIDADE 20%	4	764,40		
40	O	ESTABILIDADE FINANCEIRA	1	180,00		
43	O	RISCO DE VIDA 30%	1	398,04		
904	O	SALARIO FAMILIA	3	126,84		
954	O	LICENCA-PRÊMIO	1	1.049,40		
6	E	EMPRESTIMO CONSIG. CEF	5		1.346,15	
42	E	ASSEMULPE	4		38,16	
44	E	AGMATASPE	1		33,17	
49	E	EMPRESTIMO CONSIG. CEF II	1		30,80	
52	E	EMPRESTIMO CONSIG. CEF V	2		219,43	
54	E	EMPRESTIMO CONSIG. SANTANDER	2		169,13	
919	E	PREVIDENCIA - RGPS	1		91,58	
942	E	PREVIDÊNCIA - RPPS	11		1.450,18	

<b>SALÁRIO-FAMÍLIA(R\$):</b>	<b>126,84</b>
<b>SALÁRIO-MATERNIDADE(R\$):</b>	<b>0,00</b>
<b>PENSÃO-ALIMENTÍCIA - VANT.(R\$)</b>	<b>0,00</b>

### RESUMO PARA EMPENHO (VALORES ORÇAMENTÁRIOS)

Cód	Descrição	Vantagens	Descontos	Líquido
1	Inativos / Pensionistas (3.1.90.01 e 3.1.90.03)	0,00	0,00	0,00
2	Contrato por Excep. Interesse Público (3.1.90.04 e 3.1.90.34)	0,00	0,00	0,00
3	Efetivos, Eletivos, Comissionados, Função de Confiança, Emprego Público (3.1.90.11 e 3.1.90.16)	14.455,02	0,00	14.455,02
	<b>TOTAL</b>	<b>14.455,02</b>	<b>0,00</b>	<b>14.455,02</b>

Documento Assinado Digitalmente por: LUIZ CARLOS BARROS DA SILVA, JOAO LUIS FERREIRA DA SILVA FILHO, JOSE CRISTOVAM DA SILVA FILHO  
Assinatura: https://stf.e-pec.pe.gov.br/epp/validaDoc.seam Código do documento: c1d08675-e2c7-4794-912a-c59695474c

# FUNDO MUNICIPAL DE SAÚDE DE LIMOEIRO

10.628.610/0001-98

PC COMENDADOR PESTANA 01 CENTRO LIMOEIRO PE 55700-000

Fone: (81) 3628-9700

07/01/2019  
Página 32 de 37

## Resumo Analítico Dezembro de 2018

Cód.	T/C	Descrição	Qtd.	Vantagens	Descontos	Líquido
39		CENTRO DE ESPECIALIDADES ODONTOLÓGICA - EF	11	17.052,64	4.721,77	12.330,87
1	O	SALÁRIO BASE	11	10.542,00		
7	O	QUINQUENIO 5%	2	95,70		
8	O	QUINQUENIO 10%	5	479,40		
10	O	QUINQUENIO 20%	1	190,80		
18	O	COMPLEMENTO SALARIAL	2	2.736,00		
21	O	INSALUBRIDADE 20%	10	1.916,40		
41	O	ABONO DE PERMANENCIA	1	146,92		
63	O	PMAQ	3	498,00		
904	O	SALÁRIO FAMILIA	2	63,42		
908	O	1/3 FERIAS	1	384,00		
6	E	EMPRESTIMO CONSIG. CEF	3		745,00	
17	E	FALTAS (DIAS)	2		1.899,06	
19	E	CARTÃO BCSUL	1		15,00	
42	E	ASSEMULPE	1		9,54	
49	E	EMPRESTIMO CONSIG. CEF II	2		58,64	
50	E	EMPRESTIMO CONSIG. CEF III	2		74,21	
52	E	EMPRESTIMO CONSIG. CEF V	1		20,08	
53	E	EMPRESTIMO CONSIG. CEF VI	1		150,55	
54	E	EMPRESTIMO CONSIG. SANTANDER	1		57,13	
920	E	IRRF - SALARIO	2		63,64	
942	E	PREVIDÊNCIA - RPPS	10		1.628,92	

<b>SALÁRIO-FAMÍLIA(R\$):</b>	<b>63,42</b>
<b>SALÁRIO-MATERNIDADE(R\$):</b>	<b>0,00</b>
<b>PENSÃO-ALIMENTÍCIA - VANT.(R\$)</b>	<b>0,00</b>

### RESUMO PARA EMPENHO (VALORES ORÇAMENTÁRIOS)

Cód	Descrição	Vantagens	Descontos	Líquido
1	Inativos / Pensionistas (3.1.90.01 e 3.1.90.03)	0,00	0,00	0,00
2	Contrato por Excep. Interesse Público (3.1.90.04 e 3.1.90.34)	0,00	0,00	0,00
3	Efetivos, Eletivos, Comissionados, Função de Confiança, Emprego Público (3.1.90.11 e 3.1.90.16)	17.052,64	0,00	17.052,64
	<b>TOTAL</b>	<b>17.052,64</b>	<b>0,00</b>	<b>17.052,64</b>

Documento Assinado Digitalmente por: LUIZ CARLOS BARROS DA SILVA, JOAO LUIS FERREIRA FILHO, OSNEIDE CRISTINA AMANDA SILVA FILHO  
Assinatura: https://stf.e-pec.gov.br/epp/validaDoc.seam Código do documento: c1d08675-e2c7-4794-9f2a-d5c36963a74c

# FUNDO MUNICIPAL DE SAÚDE DE LIMOEIRO

10.628.610/0001-98

PC COMENDADOR PESTANA 01 CENTRO LIMOEIRO PE 55700-000

Fone: (81) 3628-9700

07/01/2019  
Página 33 de 37

## Resumo Analítico Dezembro de 2018

Cód.	T/C	Descrição	Qtd.	Vantagens	Descontos	Líquido
41		UNIDADE BASICA DE SAUDE - CELETISTA	1	1.144,80	101,12	1.043,68
1	O	SALARIO BASE	1	954,00		
21	O	INSALUBRIDADE 20%	1	190,80		
42	E	ASSEMULPE	1		9,54	
919	E	PREVIDENCIA - RGPS	1		91,58	

SALÁRIO-FAMÍLIA(R\$):	0,00
SALÁRIO-MATERNIDADE(R\$):	0,00
PENSÃO-ALIMENTÍCIA - VANT.(R\$)	0,00

### RESUMO PARA EMPENHO (VALORES ORÇAMENTÁRIOS)

Cód	Descrição	Vantagens	Descontos	Líquido
1	Inativos / Pensionistas (3.1.90.01 e 3.1.90.03)	0,00	0,00	0,00
2	Contrato por Excep. Interesse Público (3.1.90.04 e 3.1.90.34)	0,00	0,00	0,00
3	Efetivos, Eletivos, Comissionados, Função de Confiança, Emprego Público (3.1.90.11 e 3.1.90.16)	1.144,80	0,00	1.144,80
	<b>TOTAL</b>	<b>1.144,80</b>	<b>0,00</b>	<b>1.144,80</b>

Documento Assinado Digitalmente por: LUIZ CARLOS BARRIOS DA SILVA  
 Assinado em: 07/01/2019  
 Documento assinado eletronicamente por LUIZ CARLOS BARRIOS DA SILVA em 07/01/2019 às 14:44:38, com código de verificação c1d08675-e2c7-4794-9f2a-e5c36963a74c

# FUNDO MUNICIPAL DE SAÚDE DE LIMOEIRO

10.628.610/0001-98

PC COMENDADOR PESTANA 01 CENTRO LIMOEIRO PE 55700-000

Fone: (81) 3628-9700

07/01/2019  
Página 34 de 37

## Resumo Analítico Dezembro de 2018

Cód.	T/C	Descrição	Qtd.	Vantagens	Descontos	Líquido
44		CENTRO DE ESPECIALIDADE REABILITACAO - CON	19	50.696,91	6.291,18	44.405,73
1	O	SALARIO BASE	19	36.462,00		
21	O	INSALUBRIDADE 20%	18	7.101,60		
77	O	DIFERENCA 13 SALARIO	18	7.101,60		
200	O	SALÁRIO-FAMILIA(RGPS)	1	31,71		
919	E	PREVIDENCIA - RGPS	19		5.464,42	
920	E	IRRF - SALARIO	16		826,76	

<b>SALÁRIO-FAMÍLIA(R\$):</b>	<b>31,71</b>
<b>SALÁRIO-MATERNIDADE(R\$):</b>	<b>0,00</b>
<b>PENSÃO-ALIMENTÍCIA - VANT.(R\$)</b>	<b>0,00</b>

### RESUMO PARA EMPENHO (VALORES ORÇAMENTÁRIOS)

Cód	Descrição	Vantagens	Descontos	Líquido
1	Inativos / Pensionistas (3.1.90.01 e 3.1.90.03)	0,00	0,00	0,00
2	Contrato por Excep. Interesse Público (3.1.90.04 e 3.1.90.34)	14.431,20	0,00	14.431,20
3	Efetivos, Eletivos, Comissionados, Função de Confiança, Emprego Público (3.1.90.11 e 3.1.90.16)	36.265,71	0,00	36.265,71
	<b>TOTAL</b>	<b>50.696,91</b>	<b>0,00</b>	<b>50.696,91</b>

Documento Assinado Digitalmente por: LUIZ CARLOS BARROSO DA SILVA ARAUJO LUIS FERREIRA FILHO, JOSE CRISTOVAM DA SILVA FILHO  
Assinatura: 1008675-e2c7-4794-9f2a-c5c36963a74c

# FUNDO MUNICIPAL DE SAÚDE DE LIMOEIRO

10.628.610/0001-98

PC COMENDADOR PESTANA 01 CENTRO LIMOEIRO PE 55700-000

Fone: (81) 3628-9700

07/01/2019  
Página 35 de 37

## Resumo Analítico Dezembro de 2018

Cód.	T/C	Descrição	Qtd.	Vantagens	Descontos	Líquido
55		CENTRO DE TESTAGEM E AMOSTRA - CONTRATO	2	5.255,60	716,11	4.539,49
1	O	SALARIO BASE	2	3.754,00		
21	O	INSALUBRIDADE 20%	2	750,80		
77	O	DIFERENCA 13 SALARIO	2	750,80		
42	E	ASSEMULPE	1		9,54	
919	E	PREVIDENCIA - RGPS	2		538,05	
920	E	IRRF - SALARIO	1		168,52	

<b>SALÁRIO-FAMÍLIA(R\$):</b>	<b>0,00</b>
<b>SALÁRIO-MATERNIDADE(R\$):</b>	<b>0,00</b>
<b>PENSÃO-ALIMENTÍCIA - VANT.(R\$)</b>	<b>0,00</b>

### RESUMO PARA EMPENHO (VALORES ORÇAMENTÁRIOS)

Cód	Descrição	Vantagens	Descontos	Líquido
1	Inativos / Pensionistas (3.1.90.01 e 3.1.90.03)	0,00	0,00	0,00
2	Contrato por Excep. Interesse Público (3.1.90.04 e 3.1.90.34)	0,00	0,00	0,00
3	Efetivos, Eletivos, Comissionados, Função de Confiança, Emprego Público (3.1.90.11 e 3.1.90.16)	5.255,60	0,00	5.255,60
	<b>TOTAL</b>	<b>5.255,60</b>	<b>0,00</b>	<b>5.255,60</b>

Documento Assinado Digitalmente por: LUIZ CARLOS BARROSO DA SILVA  
 Assinado em: 07/01/2019  
 Endereço: http://sistema.pec.pe.gov.br/epp/validaDoc.seam?codigo\_documento=1008675-e2c7-4794-9f2a-c5c36963a74c

# FUNDO MUNICIPAL DE SAÚDE DE LIMOEIRO

10.628.610/0001-98

PC COMENDADOR PESTANA 01 CENTRO LIMOEIRO PE 55700-000

Fone: (81) 3628-9700

07/01/2019  
Página 36 de 37

## Resumo Analítico Dezembro de 2018

Cód.	T/C	Descrição	Qtd.	Vantagens	Descontos	Líquido
		<b>TOTAL GERAL</b>	<b>513</b>	<b>1.001.065,07</b>	<b>145.314,38</b>	<b>855.750,69</b>
1	O	SALARIO BASE	497	596.125,40		
2	O	CARGO COMISSIONADO	1	10.000,00		
4	O	HORA EXTRA 50%	28	6.641,11		
7	O	QUINQUENIO 5%	65	3.238,74		
8	O	QUINQUENIO 10%	12	1.148,40		
9	O	QUINQUENIO 15%	5	746,40		
10	O	QUINQUENIO 20%	1	190,80		
18	O	COMPLEMENTO SALARIAL	8	10.104,00		
21	O	INSALUBRIDADE 20%	448	109.082,16		
22	O	INSALUBRIDADE 40%	4	1.526,40		
38	O	QUINQUENIO FIXO	1	160,00		
39	O	INCORPORAÇÃO	2	255,50		
40	O	ESTABILIDADE FINANCEIRA	3	760,00		
41	O	ABONO DE PERMANENCIA	1	146,92		
43	O	RISCO DE VIDA 30%	1	398,04		
59	O	ADICIONAL NOTURNO (HORAS)	45	2.304,76		
60	O	INSALUBRIDADE RETROATIVO	1	192,00		
63	O	PMAQ	199	149.099,42		
66	O	DIF SALARIAL	3	1.266,43		
68	O	GRAT RESP TECNICA	2	1.086,00		
74	O	HORA EXTRA 50% RETROATIVO	1	245,00		
77	O	DIFERENCA 13 SALARIO	227	69.221,33		
200	O	SALÁRIO-FAMÍLIA(RGPS)	10	415,26		
903	O	SALARIO MATERNIDADE	3	5.458,80		
904	O	SALARIO FAMILIA	60	2.536,80		
908	O	1/3 FERIAS	9	3.556,80		
954	O	LICENCA-PRÊMIO	12	14.648,60		
995	O	PMAQ RETROATIVO	15	7.150,00		
996	O	ADIANT DIF SALARIAL RETROATIVO	1	3.360,00		
6	E	EMPRESTIMO CONSIG. CEF	94		20.987,98	
17	E	FALTAS (DIAS)	7		4.592,23	
19	E	CARTÃO BCSUL	2		30,00	
27	E	PENSÃO ALIMENTICIA	4		966,11	
42	E	ASSEMULPE	43		407,29	
44	E	AGMATASPE	1		33,17	
45	E	SMOEPE	6		147,00	
46	E	AMACS	113		2.291,64	
49	E	EMPRESTIMO CONSIG. CEF II	37		4.202,29	
50	E	EMPRESTIMO CONSIG. CEF III	16		1.330,70	
51	E	EMPRESTIMO CONSIG. CEF IV	3		172,76	
52	E	EMPRESTIMO CONSIG. CEF V	49		9.922,32	
53	E	EMPRESTIMO CONSIG. CEF VI	2		243,36	
54	E	EMPRESTIMO CONSIG. SANTANDER	13		2.111,79	
55	E	SINDRAS	1		20,28	
919	E	PREVIDENCIA - RGPS	265		50.143,87	
920	E	IRRF - SALARIO	91		10.396,72	
942	E	PREVIDÊNCIA - RPPS	245		33.954,87	
997	E	DESC DIF SALARIAL RETROATIVO	1		3.360,00	

<b>SALÁRIO-FAMÍLIA(R\$):</b>	<b>2.952,06</b>
<b>SALÁRIO-MATERNIDADE(R\$):</b>	<b>5.458,80</b>
<b>PENSÃO-ALIMENTÍCIA - VANT.(R\$)</b>	<b>0,00</b>

### RESUMO PARA EMPENHO (VALORES ORÇAMENTÁRIOS)

Cód	Descrição	Vantagens	Descontos	Líquido
1	Inativos / Pensionistas (3.1.90.01 e 3.1.90.03)	0,00	0,00	0,00
2	Contrato por Excep. Interesse Público (3.1.90.04 e 3.1.90.34)	456.535,32	0,00	456.535,32
3	Efetivos, Eletivos, Comissionados, Função de Confiança, Emprego Público (3.1.90.11 e 3.1.90.16)	544.529,75	0,00	544.529,75

Documento Assinado Digitalmente por: LUIZ CARLOS BARROS DA SILVA, JOAO LUIS FERREIRA FILHO, JOSE CRISTOVAM DA SILVA FILHO  
 Assinatura em: https://sistema.pec.gov.br/epp/validaDoc.seam Código do documento: c1d08675-e2c7-4794-912a-e5c36963a74c

# FUNDO MUNICIPAL DE SAÚDE DE LIMOEIRO

10.628.610/0001-98

PC COMENDADOR PESTANA 01 CENTRO LIMOEIRO PE 55700-000

Fone: (81) 3628-9700

**Resumo Analítico**  
**Dezembro de 2018**

07/01/2019  
Página 37 de 37

Cód.	T/C	Descrição	Qtd.	Vantagens	Descontos	Liquidado
			<b>TOTAL</b>	<b>1.001.065,07</b>	<b>0,00</b>	<b>1.001.065,07</b>

Documento Assinado Digitalmente por: LUIZ CARLOS BARROS DA SILVA, JOAO LUIS FERREIRA FILHO, JOSE CRISTOVAM DA SILVA FILHO  
Assinado em: https://ce.ice.pe.gov.br/epp/validadaDoc.seam Código do documento: c1d08675-e2c7-4794-9f2a-c5c36963a74c

# FUNDO MUNICIPAL DE SAÚDE DE LIMOEIRO

10.628.610/0001-98

PC COMENDADOR PESTANA 01 CENTRO LIMOEIRO PE 55700-000

Fone: (81) 3628-9700

07/01/2019  
Página 2 de 47

## Resumo Analítico DÉC. TER/2018

Cód.	T/C	Descrição	Qtd.	Vantagens	Descontos	Líquido
2		SEDE - EFETIVOS	41	43.571,77	5.418,27	38.153,50
911	O	130. SALARIO	41	43.571,77		
992	O	PENSAO ALIMENTICIA 13°	2		625,36	
943	E	PREVIDÊNCIA 13° SALARIO - RPPS	41		4.792,91	

<b>SALÁRIO-FAMÍLIA(R\$):</b>	<b>0,00</b>
<b>SALÁRIO-MATERNIDADE(R\$):</b>	<b>0,00</b>
<b>PENSÃO-ALIMENTÍCIA - VANT.(R\$)</b>	<b>0,00</b>

### RESUMO PARA EMPENHO (VALORES ORÇAMENTÁRIOS)

Cód	Descrição	Vantagens	Descontos	Líquido
1	Inativos / Pensionistas (3.1.90.01 e 3.1.90.03)	0,00	0,00	0,00
2	Contrato por Excep. Interesse Público (3.1.90.04 e 3.1.90.34)	0,00	0,00	0,00
3	Efetivos, Eletivos, Comissionados, Função de Confiança, Emprego Público (3.1.90.11 e 3.1.90.16)	43.571,77	625,36	42.946,41
	<b>TOTAL</b>	<b>43.571,77</b>	<b>625,36</b>	<b>42.946,41</b>

Documento Assinado Digitalmente por: LUIZ CARLOS DA SILVA, JOAO LUIS FERREIRA FILHO, JOSE CRISTOVAM DA SILVA FILHO  
Assinado em: 07/01/2019  
Documento: c1d08675-e2c7-4794-9f2a-c5c36963a74c

# FUNDO MUNICIPAL DE SAÚDE DE LIMOEIRO

10.628.610/0001-98

PC COMENDADOR PESTANA 01 CENTRO LIMOEIRO PE 55700-000

Fone: (81) 3628-9700

07/01/2019  
Página 3 de 47

## Resumo Analítico DÉC. TER/2018

Cód.	T/C	Descrição	Qtd.	Vantagens	Descontos	Líquido
3		SAUDE BUCAL - EFETIVOS	1	160,00	17,60	142,40
911	O	130. SALARIO	1	160,00		
943	E	PREVIDÊNCIA 13º SALARIO - RPPS	1		17,60	

<b>SALÁRIO-FAMÍLIA(R\$):</b>	<b>0,00</b>
<b>SALÁRIO-MATERNIDADE(R\$):</b>	<b>0,00</b>
<b>PENSÃO-ALIMENTÍCIA - VANT.(R\$)</b>	<b>0,00</b>

### RESUMO PARA EMPENHO (VALORES ORÇAMENTÁRIOS)

Cód	Descrição	Vantagens	Descontos	Líquido
1	Inativos / Pensionistas (3.1.90.01 e 3.1.90.03)	0,00	0,00	0,00
2	Contrato por Excep. Interesse Público (3.1.90.04 e 3.1.90.34)	0,00	0,00	0,00
3	Efetivos, Eletivos, Comissionados, Função de Confiança, Emprego Público (3.1.90.11 e 3.1.90.16)	160,00	0,00	160,00
	<b>TOTAL</b>	<b>160,00</b>	<b>0,00</b>	<b>160,00</b>

Assinado Digitalmente por: LUIZ CARLOS FERREIRA DA SILVA FILHO  
Documento: c1d08675-e2c7-4794-9f2a-c5c36963a74c

# FUNDO MUNICIPAL DE SAÚDE DE LIMOEIRO

10.628.610/0001-98

PC COMENDADOR PESTANA 01 CENTRO LIMOEIRO PE 55700-000

Fone: (81) 3628-9700

07/01/2019  
Página 6 de 47

## Resumo Analítico DÉC. TER/2018

Cód.	T/C	Descrição	Qtd.	Vantagens	Descontos	Líquido
6		VIGILANCIA SANITARIA - EFETIVOS	7	6.879,10	756,70	6.122,40
911	O	130. SALARIO	7	6.879,10		
943	E	PREVIDÊNCIA 13º SALARIO - RPPS	7		756,70	

<b>SALÁRIO-FAMÍLIA(R\$):</b>	<b>0,00</b>
<b>SALÁRIO-MATERNIDADE(R\$):</b>	<b>0,00</b>
<b>PENSÃO-ALIMENTÍCIA - VANT.(R\$)</b>	<b>0,00</b>

### RESUMO PARA EMPENHO (VALORES ORÇAMENTÁRIOS)

Cód	Descrição	Vantagens	Descontos	Líquido
1	Inativos / Pensionistas (3.1.90.01 e 3.1.90.03)	0,00	0,00	0,00
2	Contrato por Excep. Interesse Público (3.1.90.04 e 3.1.90.34)	0,00	0,00	0,00
3	Efetivos, Eletivos, Comissionados, Função de Confiança, Emprego Público (3.1.90.11 e 3.1.90.16)	6.879,10	0,00	6.879,10
	<b>TOTAL</b>	<b>6.879,10</b>	<b>0,00</b>	<b>6.879,10</b>

Assinado Digitalmente por: LUIZ CARLOS FERREIRA DA SILVA FILHO  
Documento: c1d08675-e2c7-4794-9f2a-c5c36963a74c

# FUNDO MUNICIPAL DE SAÚDE DE LIMOEIRO

10.628.610/0001-98

PC COMENDADOR PESTANA 01 CENTRO LIMOEIRO PE 55700-000

Fone: (81) 3628-9700

07/01/2019  
Página 7 de 47

## Resumo Analítico DÉC. TER/2018

Cód.	T/C	Descrição	Qtd.	Vantagens	Descontos	Líquido
7		VIGILANCIA AMBIENTAL - EFETIVOS	24	23.660,00	2.602,60	21.057,40
911	O	130. SALARIO	24	23.660,00		
943	E	PREVIDÊNCIA 13º SALARIO - RPPS	24		2.602,60	

<b>SALÁRIO-FAMÍLIA(R\$):</b>	<b>0,00</b>
<b>SALÁRIO-MATERNIDADE(R\$):</b>	<b>0,00</b>
<b>PENSÃO-ALIMENTÍCIA - VANT.(R\$)</b>	<b>0,00</b>

### RESUMO PARA EMPENHO (VALORES ORÇAMENTÁRIOS)

Cód	Descrição	Vantagens	Descontos	Líquido
1	Inativos / Pensionistas (3.1.90.01 e 3.1.90.03)	0,00	0,00	0,00
2	Contrato por Excep. Interesse Público (3.1.90.04 e 3.1.90.34)	0,00	0,00	0,00
3	Efetivos, Eletivos, Comissionados, Função de Confiança, Emprego Público (3.1.90.11 e 3.1.90.16)	23.660,00	0,00	23.660,00
	<b>TOTAL</b>	<b>23.660,00</b>	<b>0,00</b>	<b>23.660,00</b>

Documento Assinado Digitalmente por: LUIZ CARLOS FERREIRA FILHO, JOSE CRISTOVAM DA SILVA FILHO  
 Assinado em: 07/01/2019  
 Endereço: http://sistemas.pe.gov.br/epv/validaDocumentoCodigo

# FUNDO MUNICIPAL DE SAÚDE DE LIMOEIRO

10.628.610/0001-98

PC COMENDADOR PESTANA 01 CENTRO LIMOEIRO PE 55700-000

Fone: (81) 3628-9700

07/01/2019  
Página 11 de 47

## Resumo Analítico DÉC. TER/2018

Cód.	T/C	Descrição	Qtd.	Vantagens	Descontos	Líquido
11		CAPS III - CONTRATO EMERGENCIAL	6	6.204,00	572,62	5.631,38
911	O	130. SALARIO	6	6.204,00		
922	E	PREVIDÊNCIA 13º SALARIO - RGPS	6		524,32	
923	E	IRRF - DEC. TERC.	1		48,30	

<b>SALÁRIO-FAMÍLIA(R\$):</b>	<b>0,00</b>
<b>SALÁRIO-MATERNIDADE(R\$):</b>	<b>0,00</b>
<b>PENSÃO-ALIMENTÍCIA - VANT.(R\$)</b>	<b>0,00</b>

### RESUMO PARA EMPENHO (VALORES ORÇAMENTÁRIOS)

Cód	Descrição	Vantagens	Descontos	Líquido
1	Inativos / Pensionistas (3.1.90.01 e 3.1.90.03)	0,00	0,00	0,00
2	Contrato por Excep. Interesse Público (3.1.90.04 e 3.1.90.34)	954,00	0,00	954,00
3	Efetivos, Eletivos, Comissionados, Função de Confiança, Emprego Público (3.1.90.11 e 3.1.90.16)	5.250,00	0,00	5.250,00
	<b>TOTAL</b>	<b>6.204,00</b>	<b>0,00</b>	<b>6.204,00</b>

Documento Assinado Digitalmente por: LUIZ CARLOS DE SAUSAROS DA SILVA, JOAO LUIS FERREIRA FILHO, JOSE CRISTOVAM DA SILVA FILHO  
 Assinatura: http://stf.cesfitec.pe.gov.br/epv/validadaDoc.seam?CodigoDocumento: c1d08675-e2c7-4794-9f2a-c5c36963a74c

# FUNDO MUNICIPAL DE SAÚDE DE LIMOEIRO

10.628.610/0001-98

PC COMENDADOR PESTANA 01 CENTRO LIMOEIRO PE 55700-000

Fone: (81) 3628-9700

07/01/2019  
Página 14 de 47

## Resumo Analítico DÉC. TER/2018

Cód.	T/C	Descrição	Qtd.	Vantagens	Descontos	Líquido
14		SEDE - CONTRATO EMERGENCIAL	26	24.547,50	1.963,80	22.583,70
911	O	130. SALARIO	26	24.547,50		
922	E	PREVIDÊNCIA 13º SALARIO - RGPS	26		1.963,80	

<b>SALÁRIO-FAMÍLIA(R\$):</b>	<b>0,00</b>
<b>SALÁRIO-MATERNIDADE(R\$):</b>	<b>0,00</b>
<b>PENSÃO-ALIMENTÍCIA - VANT.(R\$)</b>	<b>0,00</b>

### RESUMO PARA EMPENHO (VALORES ORÇAMENTÁRIOS)

Cód	Descrição	Vantagens	Descontos	Líquido
1	Inativos / Pensionistas (3.1.90.01 e 3.1.90.03)	0,00	0,00	0,00
2	Contrato por Excep. Interesse Público (3.1.90.04 e 3.1.90.34)	6.121,50	0,00	6.121,50
3	Efetivos, Eletivos, Comissionados, Função de Confiança, Emprego Público (3.1.90.11 e 3.1.90.16)	18.426,00	0,00	18.426,00
	<b>TOTAL</b>	<b>24.547,50</b>	<b>0,00</b>	<b>24.547,50</b>

Documento Assinado Digitalmente por: LUIZ CARLOS FERREIRA FILHO, JOSE CRISTOVAM DA SILVA FILHO  
 Assinatura: http://www.tce.pe.gov.br/epv/validaDocumentoSemCodigo

# FUNDO MUNICIPAL DE SAÚDE DE LIMOEIRO

10.628.610/0001-98

PC COMENDADOR PESTANA 01 CENTRO LIMOEIRO PE 55700-000

Fone: (81) 3628-9700

07/01/2019  
Página 15 de 47

## Resumo Analítico DÉC. TER/2018

Cód.	T/C	Descrição	Qtd.	Vantagens	Descontos	Líquido
15		VIGILANCIA AMBIENTAL - CONTRATO EMERGENCIA	5	4.770,00	381,60	4.388,40
911	O	130. SALARIO	5	4.770,00		
922	E	PREVIDÊNCIA 13º SALARIO - RGPS	5		381,60	

<b>SALÁRIO-FAMÍLIA(R\$):</b>	<b>0,00</b>
<b>SALÁRIO-MATERNIDADE(R\$):</b>	<b>0,00</b>
<b>PENSÃO-ALIMENTÍCIA - VANT.(R\$)</b>	<b>0,00</b>

### RESUMO PARA EMPENHO (VALORES ORÇAMENTÁRIOS)

Cód	Descrição	Vantagens	Descontos	Líquido
1	Inativos / Pensionistas (3.1.90.01 e 3.1.90.03)	0,00	0,00	0,00
2	Contrato por Excep. Interesse Público (3.1.90.04 e 3.1.90.34)	4.770,00	0,00	4.770,00
3	Efetivos, Eletivos, Comissionados, Função de Confiança, Emprego Público (3.1.90.11 e 3.1.90.16)	0,00	0,00	0,00
	<b>TOTAL</b>	<b>4.770,00</b>	<b>0,00</b>	<b>4.770,00</b>

Documento Assinado Digitalmente por: LUIZ CARLOS DA SILVA  
 Assinado em: 07/01/2019  
 Documento: c1d08675-e2c7-4794-9f2a-c5c36963a74c

# FUNDO MUNICIPAL DE SAÚDE DE LIMOEIRO

10.628.610/0001-98

PC COMENDADOR PESTANA 01 CENTRO LIMOEIRO PE 55700-000

Fone: (81) 3628-9700

07/01/2019  
Página 16 de 47

## Resumo Analítico DÉC. TER/2018

Cód.	T/C	Descrição	Qtd.	Vantagens	Descontos	Líquido
18		VIGILANCIA SANITARIA - CONT EMERGENCIAL	4	3.498,00	279,84	3.218,16
911	O	130. SALARIO	4	3.498,00		
922	E	PREVIDÊNCIA 13º SALARIO - RGPS	4		279,84	

<b>SALÁRIO-FAMÍLIA(R\$):</b>	<b>0,00</b>
<b>SALÁRIO-MATERNIDADE(R\$):</b>	<b>0,00</b>
<b>PENSÃO-ALIMENTÍCIA - VANT.(R\$)</b>	<b>0,00</b>

### RESUMO PARA EMPENHO (VALORES ORÇAMENTÁRIOS)

Cód	Descrição	Vantagens	Descontos	Líquido
1	Inativos / Pensionistas (3.1.90.01 e 3.1.90.03)	0,00	0,00	0,00
2	Contrato por Excep. Interesse Público (3.1.90.04 e 3.1.90.34)	1.749,00	0,00	1.749,00
3	Efetivos, Eletivos, Comissionados, Função de Confiança, Emprego Público (3.1.90.11 e 3.1.90.16)	1.749,00	0,00	1.749,00
<b>TOTAL</b>		<b>3.498,00</b>	<b>0,00</b>	<b>3.498,00</b>

Documento Assinado Digitalmente por: LUIZ CARLOS DA SILVA  
 Assinado em: 07/01/2019  
 Endereço: https://atende.pe.gov.br/epv/validaDocumento.html?cod=90  
 Documento: c1d08675-e2c7-4794-9f2a-c5c36963a74c

# FUNDO MUNICIPAL DE SAÚDE DE LIMOEIRO

10.628.610/0001-98

PC COMENDADOR PESTANA 01 CENTRO LIMOEIRO PE 55700-000

Fone: (81) 3628-9700

07/01/2019  
Página 19 de 47

## Resumo Analítico DÉC. TER/2018

Cód.	T/C	Descrição	Qtd.	Vantagens	Descontos	Líquido
23		NUCLEO DE APOIO A SAUDE DA FAMILIA - EFETI	2	4.628,00	509,08	4.118,92
911	O	130. SALARIO	2	4.628,00		
943	E	PREVIDÊNCIA 13º SALARIO - RPPS	2		509,08	

<b>SALÁRIO-FAMÍLIA(R\$):</b>	<b>0,00</b>
<b>SALÁRIO-MATERNIDADE(R\$):</b>	<b>0,00</b>
<b>PENSÃO-ALIMENTÍCIA - VANT.(R\$)</b>	<b>0,00</b>

### RESUMO PARA EMPENHO (VALORES ORÇAMENTÁRIOS)

Cód	Descrição	Vantagens	Descontos	Líquido
1	Inativos / Pensionistas (3.1.90.01 e 3.1.90.03)	0,00	0,00	0,00
2	Contrato por Excep. Interesse Público (3.1.90.04 e 3.1.90.34)	0,00	0,00	0,00
3	Efetivos, Eletivos, Comissionados, Função de Confiança, Emprego Público (3.1.90.11 e 3.1.90.16)	4.628,00	0,00	4.628,00
<b>TOTAL</b>		<b>4.628,00</b>	<b>0,00</b>	<b>4.628,00</b>

Assinado Digitalmente por: LUIZ CARLOS FERREIRA FILHO, JOSE CRISTOVAM DA SILVA FILHO  
Assinatura: http://atende.pe.gov.br/epv/validaDocumento.aspx?Documento=c1d08675-e2c7-4794-9f2a-c5c36963a74c

# FUNDO MUNICIPAL DE SAÚDE DE LIMOEIRO

10.628.610/0001-98

PC COMENDADOR PESTANA 01 CENTRO LIMOEIRO PE 55700-000

Fone: (81) 3628-9700

## Resumo Analítico DÉC. TER/2018

07/01/2019  
Página 20 de 47

Cód.	T/C	Descrição	Qtd.	Vantagens	Descontos	Líquido
24		SAMU - CONT EMERGENCIAL	21	22.391,42	1.843,66	20.547,76
911	O	130. SALARIO	21	22.391,42		
922	E	PREVIDÊNCIA 13º SALARIO - RGPS	21		1.843,66	

<b>SALÁRIO-FAMÍLIA(R\$):</b>	<b>0,00</b>
<b>SALÁRIO-MATERNIDADE(R\$):</b>	<b>0,00</b>
<b>PENSÃO-ALIMENTÍCIA - VANT.(R\$)</b>	<b>0,00</b>

### RESUMO PARA EMPENHO (VALORES ORÇAMENTÁRIOS)

Cód	Descrição	Vantagens	Descontos	Líquido
1	Inativos / Pensionistas (3.1.90.01 e 3.1.90.03)	0,00	0,00	0,00
2	Contrato por Excep. Interesse Público (3.1.90.04 e 3.1.90.34)	18.654,92	0,00	18.654,92
3	Efetivos, Eletivos, Comissionados, Função de Confiança, Emprego Público (3.1.90.11 e 3.1.90.16)	3.736,50	0,00	3.736,50
	<b>TOTAL</b>	<b>22.391,42</b>	<b>0,00</b>	<b>22.391,42</b>

Documento Assinado Digitalmente por: LUIZ CARLOS DA SILVA JUNIOR  
CPF: 051.992.880-00  
Assinatura: c1d08675-e2c7-4794-9f2a-c5c36963a74c

# FUNDO MUNICIPAL DE SAÚDE DE LIMOEIRO

10.628.610/0001-98

PC COMENDADOR PESTANA 01 CENTRO LIMOEIRO PE 55700-000

Fone: (81) 3628-9700

07/01/2019

Página 21 de 47

## Resumo Analítico DÉC. TER/2018

Cód.	T/C	Descrição	Qtd.	Vantagens	Descontos	Líquido
25		VIGILANCIA EPIDEMIOLOGICA - CONT EMERGENCI	2	1.968,00	157,44	1.710,56
911	O	130. SALARIO	2	1.968,00		
922	E	PREVIDÊNCIA 13º SALARIO - RGPS	2		157,44	

<b>SALÁRIO-FAMÍLIA(R\$):</b>	<b>0,00</b>
<b>SALÁRIO-MATERNIDADE(R\$):</b>	<b>0,00</b>
<b>PENSÃO-ALIMENTÍCIA - VANT.(R\$)</b>	<b>0,00</b>

### RESUMO PARA EMPENHO (VALORES ORÇAMENTÁRIOS)

Cód	Descrição	Vantagens	Descontos	Líquido
1	Inativos / Pensionistas (3.1.90.01 e 3.1.90.03)	0,00	0,00	0,00
2	Contrato por Excep. Interesse Público (3.1.90.04 e 3.1.90.34)	0,00	0,00	0,00
3	Efetivos, Eletivos, Comissionados, Função de Confiança, Emprego Público (3.1.90.11 e 3.1.90.16)	1.968,00	0,00	1.968,00
<b>TOTAL</b>		<b>1.968,00</b>	<b>0,00</b>	<b>1.968,00</b>

Documento Assinado Digitalmente por: LUIZ CARLOS FERREIRA FILHO, JOSE CRISTOVAM DA SILVA FILHO  
 Assinado em: 07/01/2019  
 Endereço: http://www.pec.gov.br/epv/validaDoc sem Código

# FUNDO MUNICIPAL DE SAÚDE DE LIMOEIRO

10.628.610/0001-98

PC COMENDADOR PESTANA 01 CENTRO LIMOEIRO PE 55700-000

Fone: (81) 3628-9700

07/01/2019  
Página 22 de 47

## Resumo Analítico DÉC. TER/2018

Cód.	T/C	Descrição	Qtd.	Vantagens	Descontos	Líquido
26		CENTRO DE ESPECIALIDADES ODONTOLOGICA - CO	18	29.173,50	2.561,71	26.611,79
911	O	130. SALARIO	18	29.173,50		
922	E	PREVIDÊNCIA 13º SALARIO - RGPS	18		2.559,63	
923	E	IRRF - DEC. TERC.	4		2,08	

<b>SALÁRIO-FAMÍLIA(R\$):</b>	<b>0,00</b>
<b>SALÁRIO-MATERNIDADE(R\$):</b>	<b>0,00</b>
<b>PENSÃO-ALIMENTÍCIA - VANT.(R\$)</b>	<b>0,00</b>

### RESUMO PARA EMPENHO (VALORES ORÇAMENTÁRIOS)

Cód	Descrição	Vantagens	Descontos	Líquido
1	Inativos / Pensionistas (3.1.90.01 e 3.1.90.03)	0,00	0,00	0,00
2	Contrato por Excep. Interesse Público (3.1.90.04 e 3.1.90.34)	22.174,00	0,00	22.174,00
3	Efetivos, Eletivos, Comissionados, Função de Confiança, Emprego Público (3.1.90.11 e 3.1.90.16)	6.999,50	0,00	6.999,50
	<b>TOTAL</b>	<b>29.173,50</b>	<b>0,00</b>	<b>29.173,50</b>

Documento Assinado Digitalmente por: LUIZ CARLOS DA SILVA, JOAO LUIS FERREIRA FILHO, JOSE CRISTOVAM DA SILVA FILHO  
 Assinado em: 07/01/2019  
 Endereço: http://sistemas.pe.gov.br/epv/validaDocumento.seam?CodigoDocumento: c1d08675-e2c7-4794-9f2a-c5c36963a74c

# FUNDO MUNICIPAL DE SAÚDE DE LIMOEIRO

10.628.610/0001-98

PC COMENDADOR PESTANA 01 CENTRO LIMOEIRO PE 55700-000

Fone: (81) 3628-9700

07/01/2019  
Página 23 de 47

## Resumo Analítico DÉC. TER/2018

Cód.	T/C	Descrição	Qtd.	Vantagens	Descontos	Líquido
27		RESIDENCIA TERAPEUTICA - COMISSIONADO	1	1.466,67	117,33	1.349,34
911	O	130. SALARIO	1	1.466,67		
922	E	PREVIDÊNCIA 13º SALARIO - RGPS	1		117,33	

<b>SALÁRIO-FAMÍLIA(R\$):</b>	<b>0,00</b>
<b>SALÁRIO-MATERNIDADE(R\$):</b>	<b>0,00</b>
<b>PENSÃO-ALIMENTÍCIA - VANT.(R\$)</b>	<b>0,00</b>

### RESUMO PARA EMPENHO (VALORES ORÇAMENTÁRIOS)

Cód	Descrição	Vantagens	Descontos	Líquido
1	Inativos / Pensionistas (3.1.90.01 e 3.1.90.03)	0,00	0,00	0,00
2	Contrato por Excep. Interesse Público (3.1.90.04 e 3.1.90.34)	0,00	0,00	0,00
3	Efetivos, Eletivos, Comissionados, Função de Confiança, Emprego Público (3.1.90.11 e 3.1.90.16)	1.466,67	0,00	1.466,67
	<b>TOTAL</b>	<b>1.466,67</b>	<b>0,00</b>	<b>1.466,67</b>

Documento Assinado Digitalmente por: LUIZ CARLOS DA SILVA A SILVA, JOAO LUIS FERREIRA FILHO, JOSE CRISTOVAM DA SILVA FILHO  
Assinatura: https://stf.ce.gov.br/epv/validaDoc/semCodigo

# FUNDO MUNICIPAL DE SAÚDE DE LIMOEIRO

10.628.610/0001-98

PC COMENDADOR PESTANA 01 CENTRO LIMOEIRO PE 55700-000

Fone: (81) 3628-9700

07/01/2019  
Página 24 de 47

## Resumo Analítico DÉC. TER/2018

Cód.	T/C	Descrição	Qtd.	Vantagens	Descontos	Líquido
28		CAPSAD III - CONT EMERGENCIAL	26	30.477,34	2.500,26	27.977,08
911	O	130. SALARIO	26	30.477,34		
922	E	PREVIDÊNCIA 13º SALARIO - RGPS	26		2.466,18	
923	E	IRRF - DEC. TERC.	1		34,08	

<b>SALÁRIO-FAMÍLIA(R\$):</b>	<b>0,00</b>
<b>SALÁRIO-MATERNIDADE(R\$):</b>	<b>0,00</b>
<b>PENSÃO-ALIMENTÍCIA - VANT.(R\$)</b>	<b>0,00</b>

### RESUMO PARA EMPENHO (VALORES ORÇAMENTÁRIOS)

Cód	Descrição	Vantagens	Descontos	Líquido
1	Inativos / Pensionistas (3.1.90.01 e 3.1.90.03)	0,00	0,00	0,00
2	Contrato por Excep. Interesse Público (3.1.90.04 e 3.1.90.34)	10.940,00	0,00	10.940,00
3	Efetivos, Eletivos, Comissionados, Função de Confiança, Emprego Público (3.1.90.11 e 3.1.90.16)	19.537,34	0,00	19.537,34
	<b>TOTAL</b>	<b>30.477,34</b>	<b>0,00</b>	<b>30.477,34</b>

Documento Assinado Digitalmente por: LUIZ CARLOS DA SILVA ROSA JUNIOR  
CPF: 097.904.904-00  
Documento: c1d08675-e2c7-4794-9f2a-c5c36963a74c

# FUNDO MUNICIPAL DE SAÚDE DE LIMOEIRO

10.628.610/0001-98

PC COMENDADOR PESTANA 01 CENTRO LIMOEIRO PE 55700-000

Fone: (81) 3628-9700

07/01/2019  
Página 25 de 47

## Resumo Analítico DÉC. TER/2018

Cód.	T/C	Descrição	Qtd.	Vantagens	Descontos	Líquido
29		UNIDADE DE ACOLHIMENTO - CONTRATO EMERGENC	11	11.832,00	946,56	10.885,44
911	O	130. SALARIO	11	11.832,00		
922	E	PREVIDÊNCIA 13º SALARIO - RGPS	11		946,56	

<b>SALÁRIO-FAMÍLIA(R\$):</b>	<b>0,00</b>
<b>SALÁRIO-MATERNIDADE(R\$):</b>	<b>0,00</b>
<b>PENSÃO-ALIMENTÍCIA - VANT.(R\$)</b>	<b>0,00</b>

### RESUMO PARA EMPENHO (VALORES ORÇAMENTÁRIOS)

Cód	Descrição	Vantagens	Descontos	Líquido
1	Inativos / Pensionistas (3.1.90.01 e 3.1.90.03)	0,00	0,00	0,00
2	Contrato por Excep. Interesse Público (3.1.90.04 e 3.1.90.34)	6.678,00	0,00	6.678,00
3	Efetivos, Eletivos, Comissionados, Função de Confiança, Emprego Público (3.1.90.11 e 3.1.90.16)	5.154,00	0,00	5.154,00
	<b>TOTAL</b>	<b>11.832,00</b>	<b>0,00</b>	<b>11.832,00</b>

Documento Assinado Digitalmente por: LUIZ CARLOS FERREIRA DA SILVA FILHO  
Assinatura: c1d08675-e2c7-4794-9f2a-c5c36963a74c

# FUNDO MUNICIPAL DE SAÚDE DE LIMOEIRO

10.628.610/0001-98

PC COMENDADOR PESTANA 01 CENTRO LIMOEIRO PE 55700-000

Fone: (81) 3628-9700

07/01/2019  
Página 27 de 47

## Resumo Analítico DÉC. TER/2018

Cód.	T/C	Descrição	Qtd.	Vantagens	Descontos	Líquido
31		NUCLEO DE APOIO A SAUDE DA FAMILIA - CONTR	18	35.604,00	3.188,48	32.415,52
911	O	130. SALARIO	18	35.604,00		
922	E	PREVIDÊNCIA 13º SALARIO - RGPS	18		3.184,32	
923	E	IRRF - DEC.TERC.	8		4,16	

<b>SALÁRIO-FAMÍLIA(R\$):</b>	<b>0,00</b>
<b>SALÁRIO-MATERNIDADE(R\$):</b>	<b>0,00</b>
<b>PENSÃO-ALIMENTÍCIA - VANT.(R\$)</b>	<b>0,00</b>

### RESUMO PARA EMPENHO (VALORES ORÇAMENTÁRIOS)

Cód	Descrição	Vantagens	Descontos	Líquido
1	Inativos / Pensionistas (3.1.90.01 e 3.1.90.03)	0,00	0,00	0,00
2	Contrato por Excep. Interesse Público (3.1.90.04 e 3.1.90.34)	10.404,00	0,00	10.404,00
3	Efetivos, Eletivos, Comissionados, Função de Confiança, Emprego Público (3.1.90.11 e 3.1.90.16)	25.200,00	0,00	25.200,00
	<b>TOTAL</b>	<b>35.604,00</b>	<b>0,00</b>	<b>35.604,00</b>

Documento Assinado Digitalmente por: LUIZ CARLOS DA SILVA JUNIOR  
 CPF: 030.909.840-00  
 Documento: c1d08675-e2c7-4794-9f2a-c5c36963a74c

# FUNDO MUNICIPAL DE SAÚDE DE LIMOEIRO

10.628.610/0001-98

PC COMENDADOR PESTANA 01 CENTRO LIMOEIRO PE 55700-000

Fone: (81) 3628-9700

07/01/2019  
Página 28 de 47

## Resumo Analítico DÉC. TER/2018

Cód.	T/C	Descrição	Qtd.	Vantagens	Descontos	Líquido
32		AGENTES DE COMBATE AS ENDEMIAS	12	11.130,00	890,40	10.239,60
911	O	130. SALARIO	12	11.130,00		
922	E	PREVIDÊNCIA 13º SALARIO - RGPS	12		890,40	

<b>SALÁRIO-FAMÍLIA(R\$):</b>	<b>0,00</b>
<b>SALÁRIO-MATERNIDADE(R\$):</b>	<b>0,00</b>
<b>PENSÃO-ALIMENTÍCIA - VANT.(R\$)</b>	<b>0,00</b>

### RESUMO PARA EMPENHO (VALORES ORÇAMENTÁRIOS)

Cód	Descrição	Vantagens	Descontos	Líquido
1	Inativos / Pensionistas (3.1.90.01 e 3.1.90.03)	0,00	0,00	0,00
2	Contrato por Excep. Interesse Público (3.1.90.04 e 3.1.90.34)	11.130,00	0,00	11.130,00
3	Efetivos, Eletivos, Comissionados, Função de Confiança, Emprego Público (3.1.90.11 e 3.1.90.16)	0,00	0,00	0,00
	<b>TOTAL</b>	<b>11.130,00</b>	<b>0,00</b>	<b>11.130,00</b>

Documento Assinado Digitalmente por: LUIZ CARLOS DA SILVA  
 Assinado em: 07/01/2019  
 Endereço: http://www.pec.gov.br/ep/validaDocumentoSemCodigoQR

A SILVA, JOAO LUIS FERREIRA FILHO, JOSE CRISTOVAM DA SILVA FILHO

# FUNDO MUNICIPAL DE SAÚDE DE LIMOEIRO

10.628.610/0001-98

PC COMENDADOR PESTANA 01 CENTRO LIMOEIRO PE 55700-000

Fone: (81) 3628-9700

07/01/2019  
Página 29 de 47

## Resumo Analítico DÉC. TER/2018

Cód.	T/C	Descrição	Qtd.	Vantagens	Descontos	Líquido
33		CENTRO DE ESPECIALIDADE REABILITACAO - EFE	7	12.288,00	1.389,45	10.898,55
911	O	130. SALARIO	7	12.288,00		
923	E	IRRF - DEC.TERC.	3		37,77	
943	E	PREVIDÊNCIA 13º SALARIO - RPPS	7		1.351,68	

<b>SALÁRIO-FAMÍLIA(R\$):</b>	<b>0,00</b>
<b>SALÁRIO-MATERNIDADE(R\$):</b>	<b>0,00</b>
<b>PENSÃO-ALIMENTÍCIA - VANT.(R\$)</b>	<b>0,00</b>

### RESUMO PARA EMPENHO (VALORES ORÇAMENTÁRIOS)

Cód	Descrição	Vantagens	Descontos	Líquido
1	Inativos / Pensionistas (3.1.90.01 e 3.1.90.03)	0,00	0,00	0,00
2	Contrato por Excep. Interesse Público (3.1.90.04 e 3.1.90.34)	0,00	0,00	0,00
3	Efetivos, Eletivos, Comissionados, Função de Confiança, Emprego Público (3.1.90.11 e 3.1.90.16)	12.288,00	0,00	12.288,00
	<b>TOTAL</b>	<b>12.288,00</b>	<b>0,00</b>	<b>12.288,00</b>

Documento Assinado Digitalmente por: LUIZ CARLOS DOS SANTOS JUNIOR  
CPF: 030.110.880-00  
Assinatura: c1d08675-e2c7-4794-9f2a-c5c36963a74c  
Documento: c1d08675-e2c7-4794-9f2a-c5c36963a74c

# FUNDO MUNICIPAL DE SAÚDE DE LIMOEIRO

10.628.610/0001-98

PC COMENDADOR PESTANA 01 CENTRO LIMOEIRO PE 55700-000

Fone: (81) 3628-9700

07/01/2019  
Página 30 de 47

## Resumo Analítico DÉC. TER/2018

Cód.	T/C	Descrição	Qtd.	Vantagens	Descontos	Líquido
34		CENTRAL DE REGULAÇÃO - COMISSIONADO	2	2.141,67	171,33	1.970,34
911	O	130. SALARIO	2	2.141,67		
922	E	PREVIDÊNCIA 13º SALARIO - RGPS	2		171,33	

<b>SALÁRIO-FAMÍLIA(R\$):</b>	<b>0,00</b>
<b>SALÁRIO-MATERNIDADE(R\$):</b>	<b>0,00</b>
<b>PENSÃO-ALIMENTÍCIA - VANT.(R\$)</b>	<b>0,00</b>

### RESUMO PARA EMPENHO (VALORES ORÇAMENTÁRIOS)

Cód	Descrição	Vantagens	Descontos	Líquido
1	Inativos / Pensionistas (3.1.90.01 e 3.1.90.03)	0,00	0,00	0,00
2	Contrato por Excep. Interesse Público (3.1.90.04 e 3.1.90.34)	0,00	0,00	0,00
3	Efetivos, Eletivos, Comissionados, Função de Confiança, Emprego Público (3.1.90.11 e 3.1.90.16)	2.141,67	0,00	2.141,67
	<b>TOTAL</b>	<b>2.141,67</b>	<b>0,00</b>	<b>2.141,67</b>

Documento Assinado Digitalmente por: LUIZ CARLOS FERREIRA DA SILVA FILHO  
Assinado em: 07/01/2019  
Documento: c1d08675-e2c7-4794-9f2a-c5c36963a74c

# FUNDO MUNICIPAL DE SAÚDE DE LIMOEIRO

10.628.610/0001-98

PC COMENDADOR PESTANA 01 CENTRO LIMOEIRO PE 55700-000

Fone: (81) 3628-9700

07/01/2019  
Página 33 de 47

## Resumo Analítico DÉC. TER/2018

Cód.	T/C	Descrição	Qtd.	Vantagens	Descontos	Líquido
37		POLICLINICA - CONTRATO EMERGENCIAL	3	3.754,00	300,32	3.453,68
911	O	130. SALARIO	3	3.754,00		
922	E	PREVIDÊNCIA 13º SALARIO - RGPS	3		300,32	

<b>SALÁRIO-FAMÍLIA(R\$):</b>	<b>0,00</b>
<b>SALÁRIO-MATERNIDADE(R\$):</b>	<b>0,00</b>
<b>PENSÃO-ALIMENTÍCIA - VANT.(R\$)</b>	<b>0,00</b>

### RESUMO PARA EMPENHO (VALORES ORÇAMENTÁRIOS)

Cód	Descrição	Vantagens	Descontos	Líquido
1	Inativos / Pensionistas (3.1.90.01 e 3.1.90.03)	0,00	0,00	0,00
2	Contrato por Excep. Interesse Público (3.1.90.04 e 3.1.90.34)	2.800,00	0,00	2.800,00
3	Efetivos, Eletivos, Comissionados, Função de Confiança, Emprego Público (3.1.90.11 e 3.1.90.16)	954,00	0,00	954,00
	<b>TOTAL</b>	<b>3.754,00</b>	<b>0,00</b>	<b>3.754,00</b>

Documento Assinado Digitalmente por: LUIZ CARLOS FERREIRA DA SILVA FILHO  
 Assinado em: 07/01/2019  
 Documento: c1d08675-e2c7-4794-9f2a-c5c36963a74c

# FUNDO MUNICIPAL DE SAÚDE DE LIMOEIRO

10.628.610/0001-98

PC COMENDADOR PESTANA 01 CENTRO LIMOEIRO PE 55700-000

Fone: (81) 3628-9700

07/01/2019  
Página 34 de 47

## Resumo Analítico DÉC. TER/2018

Cód.	T/C	Descrição	Qtd.	Vantagens	Descontos	Líquido
38		POLICLINICA - EFETIVOS	12	12.051,60	1.325,67	10.725,93
911	O	130. SALARIO	12	12.051,60		
943	E	PREVIDÊNCIA 13º SALARIO - RPPS	12		1.325,67	

<b>SALÁRIO-FAMÍLIA(R\$):</b>	<b>0,00</b>
<b>SALÁRIO-MATERNIDADE(R\$):</b>	<b>0,00</b>
<b>PENSÃO-ALIMENTÍCIA - VANT.(R\$)</b>	<b>0,00</b>

### RESUMO PARA EMPENHO (VALORES ORÇAMENTÁRIOS)

Cód	Descrição	Vantagens	Descontos	Líquido
1	Inativos / Pensionistas (3.1.90.01 e 3.1.90.03)	0,00	0,00	0,00
2	Contrato por Excep. Interesse Público (3.1.90.04 e 3.1.90.34)	0,00	0,00	0,00
3	Efetivos, Eletivos, Comissionados, Função de Confiança, Emprego Público (3.1.90.11 e 3.1.90.16)	12.051,60	0,00	12.051,60
	<b>TOTAL</b>	<b>12.051,60</b>	<b>0,00</b>	<b>12.051,60</b>

Documento Assinado Digitalmente por: LUIZ CARLOS FERREIRA DA SILVA FILHO  
Assinatura: c1d08675-e2c7-4794-9f2a-c5c36963a74c

# FUNDO MUNICIPAL DE SAÚDE DE LIMOEIRO

10.628.610/0001-98

PC COMENDADOR PESTANA 01 CENTRO LIMOEIRO PE 55700-000

Fone: (81) 3628-9700

07/01/2019  
Página 37 de 47

## Resumo Analítico DÉC. TER/2018

Cód.	T/C	Descrição	Qtd.	Vantagens	Descontos	Líquido
41		UNIDADE BASICA DE SAUDE - CELETISTA	1	954,00	76,32	877,68
911	O	130. SALARIO	1	954,00		
922	E	PREVIDÊNCIA 13º SALARIO - RGPS	1		76,32	

<b>SALÁRIO-FAMÍLIA(R\$):</b>	<b>0,00</b>
<b>SALÁRIO-MATERNIDADE(R\$):</b>	<b>0,00</b>
<b>PENSÃO-ALIMENTÍCIA - VANT.(R\$)</b>	<b>0,00</b>

### RESUMO PARA EMPENHO (VALORES ORÇAMENTÁRIOS)

Cód	Descrição	Vantagens	Descontos	Líquido
1	Inativos / Pensionistas (3.1.90.01 e 3.1.90.03)	0,00	0,00	0,00
2	Contrato por Excep. Interesse Público (3.1.90.04 e 3.1.90.34)	0,00	0,00	0,00
3	Efetivos, Eletivos, Comissionados, Função de Confiança, Emprego Público (3.1.90.11 e 3.1.90.16)	954,00	0,00	954,00
	<b>TOTAL</b>	<b>954,00</b>	<b>0,00</b>	<b>954,00</b>

Documento Assinado Digitalmente por: LUIZ CARLOS FERREIRA DA SILVA FILHO  
 Assinado em: 07/01/2019  
 Endereço: http://sistemas.pe.gov.br/epv/validaDocumento.aspx?documento=c1d08675-e2c7-4794-9f2a-c5c36963a74c

# FUNDO MUNICIPAL DE SAÚDE DE LIMOEIRO

10.628.610/0001-98

PC COMENDADOR PESTANA 01 CENTRO LIMOEIRO PE 55700-000

Fone: (81) 3628-9700

07/01/2019  
Página 39 de 47

## Resumo Analítico DÉC. TER/2018

Cód.	T/C	Descrição	Qtd.	Vantagens	Descontos	Líquido
43		CENTRO DE TESTAGEM E AMOSTRA - COMISSIONAD	2	2.800,00	282,05	2.517,95
911	O	130. SALARIO	2	2.800,00		
922	E	PREVIDÊNCIA 13º SALARIO - RGPS	2		249,67	
923	E	IRRF - DEC. TERC.	1		32,38	

<b>SALÁRIO-FAMÍLIA(R\$):</b>	<b>0,00</b>
<b>SALÁRIO-MATERNIDADE(R\$):</b>	<b>0,00</b>
<b>PENSÃO-ALIMENTÍCIA - VANT.(R\$)</b>	<b>0,00</b>

### RESUMO PARA EMPENHO (VALORES ORÇAMENTÁRIOS)

Cód	Descrição	Vantagens	Descontos	Líquido
1	Inativos / Pensionistas (3.1.90.01 e 3.1.90.03)	0,00	0,00	0,00
2	Contrato por Excep. Interesse Público (3.1.90.04 e 3.1.90.34)	0,00	0,00	0,00
3	Efetivos, Eletivos, Comissionados, Função de Confiança, Emprego Público (3.1.90.11 e 3.1.90.16)	2.800,00	0,00	2.800,00
	<b>TOTAL</b>	<b>2.800,00</b>	<b>0,00</b>	<b>2.800,00</b>

Documento Assinado Digitalmente por: LUIZ CARLOS DA SILVA ROSA  
 Assinado em: 07/01/2019  
 Endereço: https://brasil.assinatura.gov.br/validarDocumento.aspx?CodigoDocumento: c1d08675-e2c7-4794-9f2a-c5c36963a74c

# FUNDO MUNICIPAL DE SAÚDE DE LIMOEIRO

10.628.610/0001-98

PC COMENDADOR PESTANA 01 CENTRO LIMOEIRO PE 55700-000

Fone: (81) 3628-9700

07/01/2019  
Página 40 de 47

## Resumo Analítico DÉC. TER/2018

Cód.	T/C	Descrição	Qtd.	Vantagens	Descontos	Líquido
44		CENTRO DE ESPECIALIDADE REABILITACAO - CON	20	35.178,67	3.114,53	32.064,14
911	O	130. SALARIO	20	35.178,67		
922	E	PREVIDÊNCIA 13º SALARIO - RGPS	20		3.108,29	
923	E	IRRF - DEC. TERC.	12		6,24	

<b>SALÁRIO-FAMÍLIA(R\$):</b>	<b>0,00</b>
<b>SALÁRIO-MATERNIDADE(R\$):</b>	<b>0,00</b>
<b>PENSÃO-ALIMENTÍCIA - VANT.(R\$)</b>	<b>0,00</b>

### RESUMO PARA EMPENHO (VALORES ORÇAMENTÁRIOS)

Cód	Descrição	Vantagens	Descontos	Líquido
1	Inativos / Pensionistas (3.1.90.01 e 3.1.90.03)	0,00	0,00	0,00
2	Contrato por Excep. Interesse Público (3.1.90.04 e 3.1.90.34)	8.908,00	0,00	8.908,00
3	Efetivos, Eletivos, Comissionados, Função de Confiança, Emprego Público (3.1.90.11 e 3.1.90.16)	26.270,67	0,00	26.270,67
	<b>TOTAL</b>	<b>35.178,67</b>	<b>0,00</b>	<b>35.178,67</b>

Documento Assinado Digitalmente por: LUIZ CARLOS DA SILVA JUNIOR  
 Assinado em: 07/01/2019  
 Endereço: http://www.sigetec.pe.gov.br/epv/validaDocumento.aspx?Documento=c1d08675-e2c7-4794-9f2a-c5c36963a74c

# FUNDO MUNICIPAL DE SAÚDE DE LIMOEIRO

10.628.610/0001-98

PC COMENDADOR PESTANA 01 CENTRO LIMOEIRO PE 55700-000

Fone: (81) 3628-9700

07/01/2019  
Página 41 de 47

## Resumo Analítico DÉC. TER/2018

Cód.	T/C	Descrição	Qtd.	Vantagens	Descontos	Líquido
45		VIGILANCIA EPIDEMIOLOGICA - COMISSONADO	1	2.916,67	358,50	2.558,17
911	O	130. SALARIO	1	2.916,67		
922	E	PREVIDÊNCIA 13º SALARIO - RGPS	1		320,83	
923	E	IRRF - DEC. TERC.	1		37,67	

<b>SALÁRIO-FAMÍLIA(R\$):</b>	<b>0,00</b>
<b>SALÁRIO-MATERNIDADE(R\$):</b>	<b>0,00</b>
<b>PENSÃO-ALIMENTÍCIA - VANT.(R\$)</b>	<b>0,00</b>

### RESUMO PARA EMPENHO (VALORES ORÇAMENTÁRIOS)

Cód	Descrição	Vantagens	Descontos	Líquido
1	Inativos / Pensionistas (3.1.90.01 e 3.1.90.03)	0,00	0,00	0,00
2	Contrato por Excep. Interesse Público (3.1.90.04 e 3.1.90.34)	0,00	0,00	0,00
3	Efetivos, Eletivos, Comissionados, Função de Confiança, Emprego Público (3.1.90.11 e 3.1.90.16)	2.916,67	0,00	2.916,67
	<b>TOTAL</b>	<b>2.916,67</b>	<b>0,00</b>	<b>2.916,67</b>

Documento Assinado Digitalmente por: LUIZ CARLOS DA SILVA ROSA JUNIOR  
CPF: 030.488.808-90  
Código do Documento: c1d08675-e2c7-4794-9f2a-c5c36963a74c

# FUNDO MUNICIPAL DE SAÚDE DE LIMOEIRO

10.628.610/0001-98

PC COMENDADOR PESTANA 01 CENTRO LIMOEIRO PE 55700-000

Fone: (81) 3628-9700

## Resumo Analítico DÉC. TER/2018

07/01/2019  
Página 44 de 47

Cód.	T/C	Descrição	Qtd.	Vantagens	Descontos	Líquido
48		SAMU - COMISSIONADO	1	933,33	74,67	66
911	O	130. SALARIO	1	933,33		
922	E	PREVIDÊNCIA 13º SALARIO - RGPS	1		74,67	

<b>SALÁRIO-FAMÍLIA(R\$):</b>	<b>0,00</b>
<b>SALÁRIO-MATERNIDADE(R\$):</b>	<b>0,00</b>
<b>PENSÃO-ALIMENTÍCIA - VANT.(R\$)</b>	<b>0,00</b>

### RESUMO PARA EMPENHO (VALORES ORÇAMENTÁRIOS)

Cód	Descrição	Vantagens	Descontos	Líquido
1	Inativos / Pensionistas (3.1.90.01 e 3.1.90.03)	0,00	0,00	0,00
2	Contrato por Excep. Interesse Público (3.1.90.04 e 3.1.90.34)	0,00	0,00	0,00
3	Efetivos, Eletivos, Comissionados, Função de Confiança, Emprego Público (3.1.90.11 e 3.1.90.16)	933,33	0,00	933,33
<b>TOTAL</b>		<b>933,33</b>	<b>0,00</b>	<b>933,33</b>

Documento Assinado Digitalmente por: LUIZ CARLOS FERREIRA DA SILVA FILHO  
 Assinado em: 07/01/2019  
 Endereço: https://brasil.tribe.pe.gov.br/epv/validaDocumento.aspx?documento=c1d08675-e2c7-4794-9f2a-c5c36963a74c

# FUNDO MUNICIPAL DE SAÚDE DE LIMOEIRO

10.628.610/0001-98

PC COMENDADOR PESTANA 01 CENTRO LIMOEIRO PE 55700-000

Fone: (81) 3628-9700

07/01/2019  
Página 45 de 47

## Resumo Analítico DÉC. TER/2018

Cód.	T/C	Descrição	Qtd.	Vantagens	Descontos	Líquido
49		CENTRO DE ESPECIALIDADE REABILITACAO - COM	1	1.466,67	117,33	1.349,34
911	O	130. SALARIO	1	1.466,67		
922	E	PREVIDÊNCIA 13º SALARIO - RGPS	1		117,33	

<b>SALÁRIO-FAMÍLIA(R\$):</b>	<b>0,00</b>
<b>SALÁRIO-MATERNIDADE(R\$):</b>	<b>0,00</b>
<b>PENSÃO-ALIMENTÍCIA - VANT.(R\$)</b>	<b>0,00</b>

### RESUMO PARA EMPENHO (VALORES ORÇAMENTÁRIOS)

Cód	Descrição	Vantagens	Descontos	Líquido
1	Inativos / Pensionistas (3.1.90.01 e 3.1.90.03)	0,00	0,00	0,00
2	Contrato por Excep. Interesse Público (3.1.90.04 e 3.1.90.34)	0,00	0,00	0,00
3	Efetivos, Eletivos, Comissionados, Função de Confiança, Emprego Público (3.1.90.11 e 3.1.90.16)	1.466,67	0,00	1.466,67
<b>TOTAL</b>		<b>1.466,67</b>	<b>0,00</b>	<b>1.466,67</b>

Documento Assinado Digitalmente por: LUIZ CARLOS DA SILVA A SILVA, JOAO LUIS FERREIRA FILHO, JOSE CRISTOVAM DA SILVA FILHO  
Assinatura: http://stf.ce.tec.pe.gov.br/epv/validaDoc/semCodigo

# FUNDO MUNICIPAL DE SAÚDE DE LIMOEIRO

10.628.610/0001-98

PC COMENDADOR PESTANA 01 CENTRO LIMOEIRO PE 55700-000

Fone: (81) 3628-9700

## Resumo Analítico DÉC. TER/2018

07/01/2019  
Página 46 de 47

Cód.	T/C	Descrição	Qtd.	Vantagens	Descontos	Líquido
55		CENTRO DE TESTAGEM E AMOSTRA - CONTRATO	3	4.549,00	440,22	4.108,78
911	O	130. SALARIO	3	4.549,00		
922	E	PREVIDÊNCIA 13º SALARIO - RGPS	3		391,92	
923	E	IRRF - DEC. TERC.	1		48,30	

<b>SALÁRIO-FAMÍLIA(R\$):</b>	<b>0,00</b>
<b>SALÁRIO-MATERNIDADE(R\$):</b>	<b>0,00</b>
<b>PENSÃO-ALIMENTÍCIA - VANT.(R\$)</b>	<b>0,00</b>

### RESUMO PARA EMPENHO (VALORES ORÇAMENTÁRIOS)

Cód	Descrição	Vantagens	Descontos	Líquido
1	Inativos / Pensionistas (3.1.90.01 e 3.1.90.03)	0,00	0,00	0,00
2	Contrato por Excep. Interesse Público (3.1.90.04 e 3.1.90.34)	0,00	0,00	0,00
3	Efetivos, Eletivos, Comissionados, Função de Confiança, Emprego Público (3.1.90.11 e 3.1.90.16)	4.549,00	0,00	4.549,00
	<b>TOTAL</b>	<b>4.549,00</b>	<b>0,00</b>	<b>4.549,00</b>

Documento Assinado Digitalmente por: LUIZ CARLOS DA SILVA, JOAO LUIS FERREIRA FILHO, JOSE CRISTOVAM DA SILVA FILHO  
Assinatura: https://atende.pe.gov.br/epv/validadaDocumentoCodigo: 00000000000000000000000000000000  
Documento: c1d08675-e2c7-4794-9f2a-c5c36963a74c

# FUNDO MUNICIPAL DE SAÚDE DE LIMOEIRO

10.628.610/0001-98

PC COMENDADOR PESTANA 01 CENTRO LIMOEIRO PE 55700-000

Fone: (81) 3628-9700

07/01/2019  
Página 47 de 47

## Resumo Analítico DÉC. TER/2018

Cód.	T/C	Descrição	Qtd.	Vantagens	Descontos	Líquido
		<b>TOTAL GERAL</b>	<b>552</b>	<b>706.057,93</b>	<b>71.415,45</b>	<b>634.642,48</b>
911	O	130. SALARIO	552	706.057,93		
992	O	PENSAO ALIMENTICIA 13°	4		966,11	
922	E	PREVIDÊNCIA 13° SALARIO - RGPS	298		37.239,78	
923	E	IRRF - DEC.TERC.	77		3.209,74	
943	E	PREVIDÊNCIA 13° SALARIO - RPPS	253		29.999,82	

<b>SALÁRIO-FAMÍLIA(R\$):</b>	<b>0,00</b>
<b>SALÁRIO-MATERNIDADE(R\$):</b>	<b>0,00</b>
<b>PENSÃO-ALIMENTÍCIA - VANT.(R\$)</b>	<b>0,00</b>

### RESUMO PARA EMPENHO (VALORES ORÇAMENTÁRIOS)

Cód	Descrição	Vantagens	Descontos	Líquido
1	Inativos / Pensionistas (3.1.90.01 e 3.1.90.03)	0,00	0,00	0,00
2	Contrato por Excep. Interesse Público (3.1.90.04 e 3.1.90.34)	251.911,42	0,00	251.911,42
3	Efetivos, Eletivos, Comissionados, Função de Confiança, Emprego Público (3.1.90.11 e 3.1.90.16)	454.146,51	966,11	453.180,40
	<b>TOTAL</b>	<b>706.057,93</b>	<b>966,11</b>	<b>705.091,82</b>

Documento Assinado Digitalmente por: LUIZ CARLOS BARRETO DA SILVA  
 Assinatura: http://stc.tec.pe.gov.br/epp/validadaDoc.seam?CodigoDocumento=15104418&CodigoAssinatura=c1d08675-e2c7-4794-9f2a-c5c36963a74c

# FUNDO MUNICIPAL DE ASSISTÊNCIA SOCIAL DE LIMOEIRO

AV SANTO ANTONIO, 176, CENTRO. LIMOEIRO-PE

CNPJ: 12.570.642/0001-05

Mês: 01/2019

Folha Mensal

Página 1 de 2

07/01/2019 15:44

## Resumo Contábil

Unidade: 000001 - CENTRO DE CONVIVENCIA - EFETIVOS

<b>Total a Empenhar</b>	<b>3.845,37</b>	
Total de Vencimentos	3.379,50	
Salário Família	31,71	
Outras Deduções	0,00	
Horas Extras (3.1.90.16)	0,00	
Bolsa de Estudo (3.3.90.18)	0,00	
Despesa/Receita.Extra (PASEP,...)	0,00	
Sal. Maternidade	0,00	
Benefícios Assistenciais	0,00	
<b>Total Bruto</b>	<b>3.411,21</b>	
Total de Descontos	663,48	
Total Líquido	2.747,73	Valor Ref. a 13º Salário
FGTS a Recolher	0,00	Valores Sem 13º Salário

Vínculo	Bruto		Deduções			Líquido
	Patronal Bruto	Salário Família	Salário Maternidade	Outras Deduções	Patronal Líquido	
30 Efetivos - RPPS 1 - Admitidos até 10/2011	291,06	0,00	0,00	0,00	291,06	
31 Efetivos - RPPS 2 - Admitidos após 11/2011	143,10	31,71	0,00	0,00	143,10	
<b>Total</b>	<b>434,16</b>	<b>31,71</b>	<b>0,00</b>	<b>0,00</b>	<b>402,45</b>	

### Funcionários

Situação	Quantidade
01 - Normal	
<b>Total</b>	
Quantidade de trabalhadores processados	

### Proventos

Evento	Descrição	Qtde.	Refer.	Valor	Classificação contábil
001	SALARIO BASE	2	60,00	1.908,00	Salário Base
032	GRATIFICAÇÃO 50%	1	50,00	808,50	
044	COMP CARGO COMISSIONADO	1	0,00	663,00	
904	SALARIO FAMILIA	1	1,00	31,71	Salário Família
<b>Resumo de Proventos por Classificação</b>					
Sem classificação			50,00	1.471,50	
Salário Base			60,00	1.908,00	
Salário Família			1,00	31,71	
<b>Total</b>			<b>111,00</b>	<b>3.411,21</b>	

### Descontos

Evento	Descrição	Qtde.	Refer.	Valor	Classificação contábil
005	EMPRESTIMO CONSIG. CEF	1	0,00	272,64	Receita Extra Despesa Extra
920	IRRF - SALARIO	1	7,50	19,10	Receita Extra Despesa Extra
942	PREVIDÊNCIA - RPPS	2	22,00	371,74	Receita Extra Despesa Extra
<b>Resumo de Descontos por Classificação</b>					
Receita Extra Despesa Extra			29,50	663,48	
<b>Total</b>			<b>29,50</b>	<b>663,48</b>	

### Contribuição Previdenciária do Segurado por Vínculo

Vínculo	Valor
30 - Efetivos - RPPS 1 - Admitidos até 10/2011	266,80
31 - Efetivos - RPPS 2 - Admitidos após 11/2011	104,94
<b>Total</b>	<b>371,74</b>

<b>Base de I.R.R.F.</b>	<b>3.379,50</b>
<b>Base de F.G.T.S.</b>	<b>0,00</b>

<b>Base de Previdência Total</b>	<b>3.379,50</b>
Base de Previdência por Vínculo	Valor
30 - Efetivos - RPPS 1 - Admitidos até 10/2011	2.425,50
31 - Efetivos - RPPS 2 - Admitidos após 11/2011	954,00

# FUNDO MUNICIPAL DE ASSISTÊNCIA SOCIAL DE LIMOEIRO

AV SANTO ANTONIO, 176, CENTRO. LIMOEIRO-PE

CNPJ: 12.570.642/0001-05

Mês: 01/2019

Folha Mensal

Página 2 de 2

07/01/2019 15:49:42

## Resumo Contábil

Unidade: 000002 - CONSELHO TUTELAR - ELETIVOS

<b>Total a Empenhar</b>	<b>11.244,00</b>	
Total de Vencimentos	9.370,00	
Salário Família	0,00	
Outras Deduções	0,00	
Horas Extras (3.1.90.16)	0,00	
Bolsa de Estudo (3.3.90.18)	0,00	
Despesa/Receita.Extra (PASEP,...)	0,00	
Sal. Maternidade	0,00	
Benefícios Assistenciais	0,00	
<b>Total Bruto</b>	<b>9.370,00</b>	
Total de Descontos	3.236,94	
Total Líquido	6.133,06	Valor Ref. a 13º Salário
FGTS a Recolher	0,00	→ Valores Sem 13º Salário

Vínculo	Bruto		Deduções			Líquido
	Patronal	Bruto	Salário Família	Salário Maternidade	Outras Deduções	Patronal Líquido
13 Conselho Tutelar		1.874,00	0,00	0,00	0,00	1.874,00
<b>Total</b>		<b>1.874,00</b>	<b>0,00</b>	<b>0,00</b>	<b>0,00</b>	<b>1.874,00</b>

## Funcionários

Situação	Quantidade
01 - Normal	
<b>Total</b>	
Quantidade de trabalhadores processados	

## Proventos

Evento	Descrição	Qtde.	Refer.	Valor	Classificação contábil
001	SALARIO BASE	5	150,00	9.370,00	Salário Base
<b>Resumo de Proventos por Classificação</b>					
	Salário Base		150,00	9.370,00	
<b>Total</b>		<b>150,00</b>		<b>9.370,00</b>	

## Descontos

Evento	Descrição	Qtde.	Refer.	Valor	Classificação contábil
005	EMPRESTIMO CONSIG. CEF	5	30,00	2.064,92	Receita Extra Despesa Extra
006	EMPRESTIMO CONSIG. CEF II	1	29,00	141,32	Receita Extra Despesa Extra
919	PREVIDENCIA - RGPS	5	55,00	1.030,70	Receita Extra Despesa Extra
<b>Resumo de Descontos por Classificação</b>					
	Receita Extra Despesa Extra		114,00	3.236,94	
<b>Total</b>		<b>114,00</b>		<b>3.236,94</b>	

## Contribuição Previdenciária do Segurado por Vínculo

Vínculo	Valor
13 - Conselho Tutelar	1.030,70
<b>Total</b>	<b>1.030,70</b>

<b>Base de I.R.R.F.</b>	<b>9.370,00</b>
<b>Base de F.G.T.S.</b>	<b>0,00</b>

<b>Base de Previdência Total</b>	<b>9.370,00</b>
Base de Previdência por Vínculo	Valor
13 - Conselho Tutelar	9.370,00

# FUNDO MUNICIPAL DE ASSISTÊNCIA SOCIAL DE LIMOEIRO

AV SANTO ANTONIO, 176, CENTRO. LIMOEIRO-PE

CNPJ: 12.570.642/0001-05

Mês: 01/2019

Folha Mensal

Página 3 de 2

07/01/2019 15:40:24

## Resumo Contábil

Unidade: 000003 - CRAS I - EFETIVOS

<b>Total a Empenhar</b>	<b>1.097,10</b>	
Total de Vencimentos	954,00	
Salário Família	0,00	
Outras Deduções	0,00	
Horas Extras (3.1.90.16)	0,00	
Bolsa de Estudo (3.3.90.18)	0,00	
Despesa/Receita.Extra (PASEP,...)	0,00	
Sal. Maternidade	0,00	
Benefícios Assistenciais	0,00	
<b>Total Bruto</b>	<b>954,00</b>	
Total de Descontos	104,94	
Total Líquido	849,06	Valor Ref. a 13º Salário
FGTS a Recolher	0,00	→ Valores Sem 13º Salário

Vínculo	Bruto		Deduções			Líquido
	Patronal	Bruto	Salário Família	Salário Maternidade	Outras Deduções	Patronal Líquido
31 Efetivos - RPPS 2 - Admitidos após 11/2011		143,10	0,00	0,00	0,00	143,10
<b>Total</b>		<b>143,10</b>	<b>0,00</b>	<b>0,00</b>	<b>0,00</b>	<b>143,10</b>

## Funcionários

Situação	Quantidade
01 - Normal	
<b>Total</b>	
Quantidade de trabalhadores processados	

## Proventos

Evento	Descrição	Qtde.	Refer.	Valor	Classificação contábil
001	SALARIO BASE	1	30,00	954,00	Salário Base
<b>Resumo de Proventos por Classificação</b>					
	Salário Base		30,00	954,00	
	<b>Total</b>		<b>30,00</b>	<b>954,00</b>	

## Descontos

Evento	Descrição	Qtde.	Refer.	Valor	Classificação contábil
942	PREVIDÊNCIA - RPPS	1	11,00	104,94	Receita Extra Despesa Extra
<b>Resumo de Descontos por Classificação</b>					
	Receita Extra Despesa Extra		11,00	104,94	
	<b>Total</b>		<b>11,00</b>	<b>104,94</b>	

## Contribuição Previdenciária do Segurado por Vínculo

Vínculo	Valor
31 - Efetivos - RPPS 2 - Admitidos após 11/2011	104,94
<b>Total</b>	<b>104,94</b>

<b>Base de I.R.R.F.</b>	<b>954,00</b>
<b>Base de F.G.T.S.</b>	<b>0,00</b>

<b>Base de Previdência Total</b>	<b>954,00</b>
Base de Previdência por Vínculo	Valor
31 - Efetivos - RPPS 2 - Admitidos após 11/2011	954,00

**FUNDO MUNICIPAL DE ASSISTÊNCIA SOCIAL DE LIMOEIRO**

AV SANTO ANTONIO, 176, CENTRO. LIMOEIRO-PE

CNPJ: 12.570.642/0001-05

Folha Mensal

Página 4 de 4

07/01/2019 15:42

**Resumo Contábil****Unidade: 000004 - CREAS - EFETIVOS**

<b>Total a Empenhar</b>	<b>2.250,71</b>	
Total de Vencimentos	1.955,70	
Salário Família	31,71	
Outras Deduções	0,00	
Horas Extras (3.1.90.16)	0,00	
Bolsa de Estudo (3.3.90.18)	0,00	
Despesa/Receita.Extra (PASEP,...)	0,00	
Sal. Maternidade	0,00	
Benefícios Assistenciais	0,00	
<b>Total Bruto</b>	<b>1.987,41</b>	
Total de Descontos	503,27	
Total Líquido	1.484,14	Valor Ref. a 13º Salário
FGTS a Recolher	0,00	→ Valores Sem 13º Salário

Vínculo	Bruto		Deduções			Líquido
	Patronal	Bruto	Salário Família	Salário Maternidade	Outras Deduções	Patronal Líquido
30 Efetivos - RPPS 1 - Admitidos até 10/2011		120,20	31,71	0,00	0,00	88,49
31 Efetivos - RPPS 2 - Admitidos após 11/2011		143,10	0,00	0,00	0,00	143,10
<b>Total</b>		<b>263,30</b>	<b>31,71</b>	<b>0,00</b>	<b>0,00</b>	<b>231,59</b>

**Funcionários**

Situação	Quantidade
01 - Normal	
<b>Total</b>	
Quantidade de trabalhadores processados	

**Proventos**

Evento	Descrição	Qtde.	Refer.	Valor	Classificação contábil
001	SALARIO BASE	2	60,00	1.908,00	Salário Base
007	QUINQUENIO 5%	1	5,00	47,70	
904	SALARIO FAMILIA	1	1,00	31,71	Salário Família
<b>Resumo de Proventos por Classificação</b>					
Sem classificação			5,00	47,70	
Salário Base			60,00	1.908,00	
Salário Família			1,00	31,71	
<b>Total</b>			<b>66,00</b>	<b>1.987,41</b>	

**Descontos**

Evento	Descrição	Qtde.	Refer.	Valor	Classificação contábil
005	EMPRESTIMO CONSIG. CEF	1	0,00	250,58	Receita Extra Despesa Extra
006	EMPRESTIMO CONSIG. CEF II	1	0,00	28,03	Receita Extra Despesa Extra
042	ASSEMULPE	1	1,00	9,54	Receita Extra Despesa Extra
942	PREVIDÊNCIA - RPPS	2	22,00	215,12	Receita Extra Despesa Extra
<b>Resumo de Descontos por Classificação</b>					
Receita Extra Despesa Extra			23,00	503,27	
<b>Total</b>			<b>23,00</b>	<b>503,27</b>	

**Contribuição Previdenciária do Segurado por Vínculo**

Vínculo	Valor
30 - Efetivos - RPPS 1 - Admitidos até 10/2011	110,18
31 - Efetivos - RPPS 2 - Admitidos após 11/2011	104,94
<b>Total</b>	<b>215,12</b>

<b>Base de I.R.R.F.</b>	<b>1.955,70</b>
<b>Base de F.G.T.S.</b>	<b>0,00</b>

<b>Base de Previdência Total</b>	<b>1.955,70</b>
Base de Previdência por Vínculo	Valor
30 - Efetivos - RPPS 1 - Admitidos até 10/2011	1.001,70
31 - Efetivos - RPPS 2 - Admitidos após 11/2011	954,00

**FUNDO MUNICIPAL DE ASSISTÊNCIA SOCIAL DE LIMOEIRO**

AV SANTO ANTONIO, 176, CENTRO. LIMOEIRO-PE

CNPJ: 12.570.642/0001-05

Folha Mensal

Página 5

07/01/2019 15:42

**Resumo Contábil****Unidade: 000005 - SEDE - EFETIVOS**

<b>Total a Empenhar</b>	<b>4.650,84</b>	
Total de Vencimentos	3.772,00	
Salário Família	31,71	
Outras Deduções	0,00	
Horas Extras (3.1.90.16)	326,67	
Bolsa de Estudo (3.3.90.18)	0,00	
Despesa/Receita.Extra (PASEP,...)	0,00	
Sal. Maternidade	0,00	
Benefícios Assistenciais	0,00	
<b>Total Bruto</b>	<b>4.130,38</b>	
Total de Descontos	917,64	
Total Líquido	3.212,74	Valor Ref. a 13º Salário
FGTS a Recolher	0,00	→ Valores Sem 13º Salário

Vínculo	Bruto		Deduções			Líquido
	Patronal Bruto	Salário Família	Salário Maternidade	Outras Deduções	Patronal Líquido	
30 Efetivos - RPPS 1 - Admitidos até 10/2011	377,36	0,00	0,00	0,00	377,36	
31 Efetivos - RPPS 2 - Admitidos após 11/2011	143,10	31,71	0,00	0,00	111,39	
<b>Total</b>	<b>520,46</b>	<b>31,71</b>	<b>0,00</b>	<b>0,00</b>	<b>488,75</b>	

**Funcionários**

Situação	Quantidade
01 - Normal	4
97 - Afastamento sem vencimento/sem remuneração	0
<b>Total</b>	<b>4</b>
Quantidade de trabalhadores processados	

**Proventos**

Evento	Descrição	Qtde.	Refer.	Valor	Classificação contábil
001	SALARIO BASE	3	90,00	2.888,00	Salário Base
004	HORA EXTRA 50%	1	40,00	326,67	Hora Extra
038	QUINQUENIO FIXO	1	0,00	84,00	
040	ESTABILIDADE FINANCEIRA	1	0,00	800,00	
904	SALARIO FAMILIA	1	1,00	31,71	Salário Família

**Resumo de Proventos por Classificação**

Sem classificação	0,00	884,00
Salário Base	90,00	2.888,00
Hora Extra	40,00	326,67
Salário Família	1,00	31,71
<b>Total</b>	<b>131,00</b>	<b>4.130,38</b>

**Descontos**

Evento	Descrição	Qtde.	Refer.	Valor	Classificação contábil
005	EMPRESTIMO CONSIG. CEF	2	48,00	148,29	Receita Extra Despesa Extra
006	EMPRESTIMO CONSIG. CEF II	2	0,00	260,86	Receita Extra Despesa Extra
019	CARTÃO BCSUL	1	0,00	15,00	Receita Extra Despesa Extra
042	ASSEMULPE	1	1,00	9,54	Receita Extra Despesa Extra
045	EMPRESTIMO CONSIG. CEF III	1	0,00	33,10	Receita Extra Despesa Extra
942	PREVIDÊNCIA - RPPS	3	33,00	450,85	Receita Extra Despesa Extra

**Resumo de Descontos por Classificação**

Receita Extra Despesa Extra	82,00	917,64
<b>Total</b>	<b>82,00</b>	<b>917,64</b>

**Contribuição Previdenciária do Segurado por Vínculo**

Vínculo	Valor
30 - Efetivos - RPPS 1 - Admitidos até 10/2011	345,91
31 - Efetivos - RPPS 2 - Admitidos após 11/2011	104,94
<b>Total</b>	<b>450,85</b>

# FUNDO MUNICIPAL DE ASSISTÊNCIA SOCIAL DE LIMOEIRO

AV SANTO ANTONIO, 176, CENTRO. LIMOEIRO-PE

CNPJ: 12.570.642/0001-05

Mês: 01/2019

Folha Mensal

Página 6 de 22

07/01/2019 15:40:24

## Resumo Contábil

Unidade: 000005 - SEDE - EFETIVOS

Base de I.R.R.F.	4.098,67	Base de Previdência Total	4.098,67
Base de F.G.T.S.	0,00	Base de Previdência por Vínculo	
		30 - Efetivos - RPPS 1 - Admitidos até 10/2011	3.142,95
		31 - Efetivos - RPPS 2 - Admitidos após 11/2011	955,72

Documento Assinado Digitalmente por: LUIZ CARLOS BARROS DA SILVA, JOAO LUIS FERREIRA FILHO, JOSE CRISTOVAM DA SILVA FILHO  
Assinatura: https://brasil.gov.br/epp/validador/seam/Código-do-documento:f5ca4e29-eee2-455e-921a-7cf2211f4bd4

# FUNDO MUNICIPAL DE ASSISTÊNCIA SOCIAL DE LIMOEIRO

AV SANTO ANTONIO, 176, CENTRO. LIMOEIRO-PE

CNPJ: 12.570.642/0001-05

Mês: 01/2019

Folha Mensal

Página 7 de 28

07/01/2019 15:44:42

## Resumo Contábil

Unidade: 000006 - SEDE - COMISSIONADOS

<b>Total a Empenhar</b>	<b>40.232,14</b>	
Total de Vencimentos	32.977,15	
Salário Família	0,00	
Outras Deduções	0,00	
Horas Extras (3.1.90.16)	0,00	
Bolsa de Estudo (3.3.90.18)	0,00	
Despesa/Receita.Extra (PASEP,...)	0,00	
Sal. Maternidade	0,00	
Benefícios Assistenciais	0,00	
<b>Total Bruto</b>	<b>32.977,15</b>	
Total de Descontos	5.312,30	
Total Líquido	27.664,85	Valor Ref. a 13º Salário
FGTS a Recolher	0,00	Valores Sem 13º Salário

Vínculo	Bruto		Deduções			Líquido
	Patronal	Bruto	Salário Família	Salário Maternidade	Outras Deduções	Patronal Líquido
35 Comissionados		6.999,79	0,00	0,00	0,00	6.999,79
97 Contratados		255,20	0,00	0,00	0,00	255,20
<b>Total</b>		<b>7.254,99</b>	<b>0,00</b>	<b>0,00</b>	<b>0,00</b>	<b>7.254,99</b>

### Funcionários

Situação	Quantidade
01 - Normal	
<b>Total</b>	
Quantidade de trabalhadores processados	

### Proventos

Evento	Descrição	Qtde.	Refer.	Valor	Classificação contábil
001	SALARIO BASE	2	58,00	10.826,66	Salário Base
002	CARGO COMISSIONADO	8	232,00	20.589,97	Salário Base
032	GRATIFICAÇÃO 50%	1	50,00	1.074,61	
055	GRATIFICAÇÃO	2	40,00	485,91	
<b>Resumo de Proventos por Classificação</b>					
Sem classificação			90,00	1.560,52	
Salário Base			290,00	31.416,63	
<b>Total</b>			<b>380,00</b>	<b>32.977,15</b>	

### Descontos

Evento	Descrição	Qtde.	Refer.	Valor	Classificação contábil
919	PREVIDENCIA - RGPS	10	95,00	2.936,19	Receita Extra Despesa Extra
920	IRRF - SALARIO	5	95,00	2.376,11	Receita Extra Despesa Extra
<b>Resumo de Descontos por Classificação</b>					
Receita Extra Despesa Extra			190,00	5.312,30	
<b>Total</b>			<b>190,00</b>	<b>5.312,30</b>	

### Contribuição Previdenciária do Segurado por Vínculo

Vínculo	Valor
35 - Comissionados	2.843,39
97 - Contratados	92,80
<b>Total</b>	<b>2.936,19</b>

<b>Base de I.R.R.F.</b>	<b>32.977,15</b>	<b>Base de Previdência Total</b>	<b>32.977,15</b>
<b>Base de F.G.T.S.</b>	<b>0,00</b>	Base de Previdência por Vínculo	Valor
		35 - Comissionados	31.817,15
		97 - Contratados	1.160,00

# FUNDO MUNICIPAL DE ASSISTÊNCIA SOCIAL DE LIMOEIRO

AV SANTO ANTONIO, 176, CENTRO. LIMOEIRO-PE

CNPJ: 12.570.642/0001-05

Mês: 01/2019

Folha Mensal

Página 8 de 22

07/01/2019 15:49:42

## Resumo Contábil

Unidade: 000008 - CREAS - COMISSIONADOS

<b>Total a Empenhar</b>	<b>2.358,67</b>	
Total de Vencimentos	1.933,33	
Salário Família	0,00	
Outras Deduções	0,00	
Horas Extras (3.1.90.16)	0,00	
Bolsa de Estudo (3.3.90.18)	0,00	
Despesa/Receita.Extra (PASEP,...)	0,00	
Sal. Maternidade	0,00	
Benefícios Assistenciais	0,00	
<b>Total Bruto</b>	<b>1.933,33</b>	
Total de Descontos	173,99	
Total Líquido	1.759,34	Valor Ref. a 13º Salário
FGTS a Recolher	0,00	→ Valores Sem 13º Salário

Vínculo	Bruto		Deduções			Líquido
	Patronal	Bruto	Salário Família	Salário Maternidade	Outras Deduções	Patronal Líquido
35 Comissionados		425,34	0,00	0,00	0,00	425,34
<b>Total</b>		<b>425,34</b>	<b>0,00</b>	<b>0,00</b>	<b>0,00</b>	<b>425,34</b>

## Funcionários

Situação	Quantidade
01 - Normal	
<b>Total</b>	
Quantidade de trabalhadores processados	

## Proventos

Evento	Descrição	Qtde.	Refer.	Valor	Classificação contábil
002	CARGO COMISSIONADO	1	29,00	1.933,33	Salário Base
<b>Resumo de Proventos por Classificação</b>					
	Salário Base		29,00	1.933,33	
	<b>Total</b>		<b>29,00</b>	<b>1.933,33</b>	

## Descontos

Evento	Descrição	Qtde.	Refer.	Valor	Classificação contábil
919	PREVIDENCIA - RGPS	1	9,00	173,99	Receita Extra Despesa Extra
<b>Resumo de Descontos por Classificação</b>					
	Receita Extra Despesa Extra		9,00	173,99	
	<b>Total</b>		<b>9,00</b>	<b>173,99</b>	

## Contribuição Previdenciária do Segurado por Vínculo

Vínculo	Valor
35 - Comissionados	173,99
<b>Total</b>	<b>173,99</b>

<b>Base de I.R.R.F.</b>	<b>1.933,33</b>
<b>Base de F.G.T.S.</b>	<b>0,00</b>

<b>Base de Previdência Total</b>	<b>1.933,33</b>
Base de Previdência por Vínculo	Valor
35 - Comissionados	1.933,33

# FUNDO MUNICIPAL DE ASSISTÊNCIA SOCIAL DE LIMOEIRO

AV SANTO ANTONIO, 176, CENTRO. LIMOEIRO-PE

CNPJ: 12.570.642/0001-05

Mês: 01/2019

Folha Mensal

Página 9 de 22

07/01/2019 15:44

## Resumo Contábil

Unidade: 000009 - SEDE - CONSELHO TUTELAR - EFETIVOS

<b>Total a Empenhar</b>	<b>1.121,90</b>	
Total de Vencimentos	1.001,70	
Salário Família	0,00	
Outras Deduções	0,00	
Horas Extras (3.1.90.16)	0,00	
Bolsa de Estudo (3.3.90.18)	0,00	
Despesa/Receita.Extra (PASEP,...)	0,00	
Sal. Maternidade	0,00	
Benefícios Assistenciais	0,00	
<b>Total Bruto</b>	<b>1.001,70</b>	
Total de Descontos	451,83	
Total Líquido	549,87	Valor Ref. a 13º Salário
FGTS a Recolher	0,00	→ Valores Sem 13º Salário

Vínculo	Bruto		Deduções			Líquido
	Patronal	Bruto	Salário Família	Salário Maternidade	Outras Deduções	Patronal Líquido
30 Efetivos - RPPS 1 - Admitidos até 10/2011		120,20	0,00	0,00	0,00	120,20
<b>Total</b>		<b>120,20</b>	<b>0,00</b>	<b>0,00</b>	<b>0,00</b>	<b>120,20</b>

## Funcionários

Situação	Quantidade
01 - Normal	
<b>Total</b>	
Quantidade de trabalhadores processados	

## Proventos

Evento	Descrição	Qtde.	Refer.	Valor	Classificação contábil
954	LICENÇA-PRÊMIO	1	30,00	1.001,70	
<b>Resumo de Proventos por Classificação</b>					
	Sem classificação		30,00	1.001,70	
<b>Total</b>		<b>30,00</b>	<b>30,00</b>	<b>1.001,70</b>	

## Descontos

Evento	Descrição	Qtde.	Refer.	Valor	Classificação contábil
005	EMPRESTIMO CONSIG. CEF	1	0,00	254,11	Receita Extra Despesa Extra
006	EMPRESTIMO CONSIG. CEF II	1	0,00	43,35	Receita Extra Despesa Extra
042	ASSEMULPE	1	1,00	9,54	Receita Extra Despesa Extra
045	EMPRESTIMO CONSIG. CEF III	1	0,00	34,65	Receita Extra Despesa Extra
942	PREVIDÊNCIA - RPPS	1	11,00	110,18	Receita Extra Despesa Extra
<b>Resumo de Descontos por Classificação</b>					
	Receita Extra Despesa Extra		12,00	451,83	
<b>Total</b>		<b>12,00</b>	<b>12,00</b>	<b>451,83</b>	

## Contribuição Previdenciária do Segurado por Vínculo

Vínculo	Valor
30 - Efetivos - RPPS 1 - Admitidos até 10/2011	110,18
<b>Total</b>	<b>110,18</b>

<b>Base de I.R.R.F.</b>	<b>1.001,70</b>	<b>Base de Previdência Total</b>	<b>1.001,70</b>
<b>Base de F.G.T.S.</b>	<b>0,00</b>	Base de Previdência por Vínculo	Valor
		30 - Efetivos - RPPS 1 - Admitidos até 10/2011	1.001,70

# FUNDO MUNICIPAL DE ASSISTÊNCIA SOCIAL DE LIMOEIRO

AV SANTO ANTONIO, 176, CENTRO. LIMOEIRO-PE

CNPJ: 12.570.642/0001-05

Mês: 01/2019

Folha Mensal

Página 10 de 22

07/01/2019 15:49:42

## Resumo Contábil

Unidade: 000010 - SEDE - CONTRATO

<b>Total a Empenhar</b>	<b>7.621,53</b>	
Total de Vencimentos	5.533,20	
Salário Família	95,13	
Outras Deduções	0,00	
Horas Extras (3.1.90.16)	636,00	
Bolsa de Estudo (3.3.90.18)	0,00	
Despesa/Receita.Extra (PASEP,...)	0,00	
Sal. Maternidade	0,00	
Benefícios Assistenciais	0,00	
<b>Total Bruto</b>	<b>6.264,33</b>	
Total de Descontos	493,50	
Total Líquido	5.770,83	Valor Ref. a 13º Salário
FGTS a Recolher	0,00	→ Valores Sem 13º Salário

Vínculo	Bruto		Deduções			Líquido
	Patronal	Bruto	Salário Família	Salário Maternidade	Outras Deduções	Patronal Líquido
97 Contratados		1.357,20	95,13	0,00	0,00	1.262,07
<b>Total</b>		<b>1.357,20</b>	<b>95,13</b>	<b>0,00</b>	<b>0,00</b>	<b>1.262,07</b>

### Funcionários

Situação	Quantidade
01 - Normal	
<b>Total</b>	
Quantidade de trabalhadores processados	

### Proventos

Evento	Descrição	Qtde.	Refer.	Valor	Classificação contábil
001	SALARIO BASE	6	174,00	5.533,20	Salário Base
004	HORA EXTRA 50%	2	80,00	636,00	Hora Extra
904	SALARIO FAMILIA	2	3,00	95,13	Salário Família

#### Resumo de Proventos por Classificação

Salário Base	174,00	5.533,20
Hora Extra	80,00	636,00
Salário Família	3,00	95,13
<b>Total</b>	<b>257,00</b>	<b>6.264,33</b>

### Descontos

Evento	Descrição	Qtde.	Refer.	Valor	Classificação contábil
919	PREVIDENCIA - RGPS	6	48,00	493,50	Receita Extra Despesa Extra

#### Resumo de Descontos por Classificação

Receita Extra Despesa Extra	48,00	493,50
<b>Total</b>	<b>48,00</b>	<b>493,50</b>

### Contribuição Previdenciária do Segurado por Vínculo

Vínculo	Valor
97 - Contratados	493,50
<b>Total</b>	<b>493,50</b>

<b>Base de I.R.R.F.</b>	<b>6.169,20</b>
<b>Base de F.G.T.S.</b>	<b>0,00</b>

<b>Base de Previdência Total</b>	<b>6.169,20</b>
Base de Previdência por Vínculo	Valor
97 - Contratados	6.169,20

# FUNDO MUNICIPAL DE ASSISTÊNCIA SOCIAL DE LIMOEIRO

AV SANTO ANTONIO, 176, CENTRO. LIMOEIRO-PE

CNPJ: 12.570.642/0001-05

Mês: 01/2019

Folha Mensal

Página 11

07/01/2019 15:40:42

## Resumo Contábil

Unidade: 000011 - CCI - COMISSONADO

<b>Total a Empenhar</b>	<b>1.125,08</b>	
Total de Vencimentos	922,20	
Salário Família	0,00	
Outras Deduções	0,00	
Horas Extras (3.1.90.16)	0,00	
Bolsa de Estudo (3.3.90.18)	0,00	
Despesa/Receita.Extra (PASEP,...)	0,00	
Sal. Maternidade	0,00	
Benefícios Assistenciais	0,00	
<b>Total Bruto</b>	<b>922,20</b>	
Total de Descontos	73,77	
Total Líquido	848,43	Valor Ref. a 13º Salário
FGTS a Recolher	0,00	→ Valores Sem 13º Salário

Vínculo	Bruto		Deduções			Líquido
	Patronal	Bruto	Salário Família	Salário Maternidade	Outras Deduções	Patronal Líquido
35 Comissionados		202,88	0,00	0,00	0,00	202,88
<b>Total</b>		<b>202,88</b>	<b>0,00</b>	<b>0,00</b>	<b>0,00</b>	<b>202,88</b>

## Funcionários

Situação	Quantidade
01 - Normal	
<b>Total</b>	
Quantidade de trabalhadores processados	

## Proventos

Evento	Descrição	Qtde.	Refer.	Valor	Classificação contábil
002	CARGO COMISSONADO	1	29,00	922,20	Salário Base
<b>Resumo de Proventos por Classificação</b>					
	Salário Base		29,00	922,20	
	<b>Total</b>		<b>29,00</b>	<b>922,20</b>	

## Descontos

Evento	Descrição	Qtde.	Refer.	Valor	Classificação contábil
919	PREVIDENCIA - RGPS	1	8,00	73,77	Receita Extra Despesa Extra
<b>Resumo de Descontos por Classificação</b>					
	Receita Extra Despesa Extra		8,00	73,77	
	<b>Total</b>		<b>8,00</b>	<b>73,77</b>	

## Contribuição Previdenciária do Segurado por Vínculo

Vínculo	Valor
35 - Comissionados	73,77
<b>Total</b>	<b>73,77</b>

<b>Base de I.R.R.F.</b>	<b>922,20</b>	<b>Base de Previdência Total</b>	<b>922,20</b>
<b>Base de F.G.T.S.</b>	<b>0,00</b>	Base de Previdência por Vínculo	Valor
		35 - Comissionados	922,20

**FUNDO MUNICIPAL DE ASSISTÊNCIA SOCIAL DE LIMOEIRO**

AV SANTO ANTONIO, 176, CENTRO. LIMOEIRO-PE

CNPJ: 12.570.642/0001-05

Folha Mensal

Página 12 de 22

07/01/2019 15:49:24

**Resumo Contábil****Unidade: 000012 - SEDE - CELETISTAS**

<b>Total a Empenhar</b>	<b>1.529,58</b>	
Total de Vencimentos	1.176,60	
Salário Família	0,00	
Outras Deduções	0,00	
Horas Extras (3.1.90.16)	0,00	
Bolsa de Estudo (3.3.90.18)	0,00	
Despesa/Receita.Extra (PASEP,...)	0,00	
Sal. Maternidade	0,00	
Benefícios Assistenciais	0,00	
<b>Total Bruto</b>	<b>1.176,60</b>	
Total de Descontos	94,12	
Total Líquido	1.082,48	Valor Ref. a 13º Salário
FGTS a Recolher	94,13	→ Valores Sem 13º Salário

Vínculo	Bruto		Deduções			Líquido
	Patronal	Bruto	Salário Família	Salário Maternidade	Outras Deduções	Patronal Líquido
04 Celetista		258,85	0,00	0,00	0,00	258,85
<b>Total</b>		<b>258,85</b>	<b>0,00</b>	<b>0,00</b>	<b>0,00</b>	<b>258,85</b>

**Funcionários**

Situação	Quantidade
01 - Normal	
<b>Total</b>	
Quantidade de trabalhadores processados	

**Proventos**

Evento	Descrição	Qtde.	Refer.	Valor	Classificação contábil
001	SALARIO BASE	1	30,00	954,00	Salário Base
052	ADICIONAL NOTURNO (HORAS)	1	210,00	222,60	
<b>Resumo de Proventos por Classificação</b>					
Sem classificação			210,00	222,60	
Salário Base			30,00	954,00	
<b>Total</b>			<b>240,00</b>	<b>1.176,60</b>	

**Descontos**

Evento	Descrição	Qtde.	Refer.	Valor	Classificação contábil
919	PREVIDENCIA - RGPS	1	8,00	94,12	Receita Extra Despesa Extra
<b>Resumo de Descontos por Classificação</b>					
Receita Extra Despesa Extra			8,00	94,12	
<b>Total</b>			<b>8,00</b>	<b>94,12</b>	

**Contribuição Previdenciária do Segurado por Vínculo**

Vínculo	Valor
04 - Celetista	94,12
<b>Total</b>	<b>94,12</b>

<b>Base de I.R.R.F.</b>	<b>1.176,60</b>
<b>Base de F.G.T.S.</b>	<b>1.176,60</b>

<b>Base de Previdência Total</b>	<b>1.176,60</b>
Base de Previdência por Vínculo	Valor
04 - Celetista	1.176,60

**FUNDO MUNICIPAL DE ASSISTÊNCIA SOCIAL DE LIMOEIRO**

AV SANTO ANTONIO, 176, CENTRO. LIMOEIRO-PE

CNPJ: 12.570.642/0001-05

Folha Mensal

Página 13

07/01/2019 15:44

**Resumo Contábil****Unidade: 000013 - CONSELHO TUTELAR - CONTRATO**

<b>Total a Empenhar</b>	<b>2.320,67</b>	
Total de Vencimentos	922,20	
Salário Família	31,71	
Outras Deduções	0,00	
Horas Extras (3.1.90.16)	0,00	
Bolsa de Estudo (3.3.90.18)	0,00	
Despesa/Receita.Extra (PASEP,...)	0,00	
Sal. Maternidade	954,00	
Benefícios Assistenciais	0,00	
<b>Total Bruto</b>	<b>1.907,91</b>	
Total de Descontos	150,09	
Total Líquido	1.757,82	Valor Ref. a 13º Salário
FGTS a Recolher	0,00	→ Valores Sem 13º Salário

Vínculo	Bruto		Deduções			Líquido
	Patronal	Bruto	Salário Família	Salário Maternidade	Outras Deduções	Patronal Líquido
97 Contratados		412,76	31,71	954,00	0,00	-57,25
<b>Total</b>		<b>412,76</b>	<b>31,71</b>	<b>954,00</b>	<b>0,00</b>	<b>-57,25</b>

**Funcionários**

Situação	Quantidade
01 - Normal	
95 - Afastamento por Licença Maternidade/Paternidade	
<b>Total</b>	
Quantidade de trabalhadores processados	

**Proventos**

Evento	Descrição	Qtde.	Refer.	Valor	Classificação contábil
001	SALARIO BASE	1	29,00	922,20	Salário Base
903	SALARIO MATERNIDADE	1	30,00	954,00	Salário Maternidade
904	SALARIO FAMILIA	1	1,00	31,71	Salário Família

**Resumo de Proventos por Classificação**

Salário Base	29,00	922,20
Salário Família	1,00	31,71
Salário Maternidade	30,00	954,00
<b>Total</b>	<b>60,00</b>	<b>1.907,91</b>

**Descontos**

Evento	Descrição	Qtde.	Refer.	Valor	Classificação contábil
919	PREVIDENCIA - RGPS	2	16,00	150,09	Receita Extra Despesa Extra

**Resumo de Descontos por Classificação**

Receita Extra Despesa Extra	16,00	150,09
<b>Total</b>	<b>16,00</b>	<b>150,09</b>

**Contribuição Previdenciária do Segurado por Vínculo**

Vínculo	Valor
97 - Contratados	150,09
<b>Total</b>	<b>150,09</b>

<b>Base de I.R.R.F.</b>	<b>1.876,20</b>
<b>Base de F.G.T.S.</b>	<b>0,00</b>

<b>Base de Previdência Total</b>	<b>1.876,20</b>
Base de Previdência por Vínculo	Valor
97 - Contratados	1.876,20

# FUNDO MUNICIPAL DE ASSISTÊNCIA SOCIAL DE LIMOEIRO

AV SANTO ANTONIO, 176, CENTRO. LIMOEIRO-PE

CNPJ: 12.570.642/0001-05

Mês: 01/2019

Folha Mensal

Página 14

07/01/2019 15:49:29

## Resumo Contábil

Unidade: 000014 - CRAS I - CONTRATO

<b>Total a Empenhar</b>	<b>6.644,58</b>	
Total de Vencimentos	5.394,40	
Salário Família	63,42	
Outras Deduções	0,00	
Horas Extras (3.1.90.16)	0,00	
Bolsa de Estudo (3.3.90.18)	0,00	
Despesa/Receita.Extra (PASEP,...)	0,00	
Sal. Maternidade	0,00	
Benefícios Assistenciais	0,00	
<b>Total Bruto</b>	<b>5.457,82</b>	
Total de Descontos	431,54	
Total Líquido	5.026,28	Valor Ref. a 13º Salário
FGTS a Recolher	0,00	→ Valores Sem 13º Salário

Vínculo	Bruto		Deduções			Líquido
	Patronal	Bruto	Salário Família	Salário Maternidade	Outras Deduções	Patronal Líquido
97 Contratados		1.186,76	63,42	0,00	0,00	1.123,34
<b>Total</b>		<b>1.186,76</b>	<b>63,42</b>	<b>0,00</b>	<b>0,00</b>	<b>1.123,34</b>

### Funcionários

Situação	Quantidade
01 - Normal	
12 - Término do Contrato de Trabalho	
<b>Total</b>	
Quantidade de trabalhadores processados	

### Proventos

Evento	Descrição	Qtde.	Refer.	Valor	Classificação contábil
001	SALARIO BASE	5	129,00	5.394,40	Salário Base
904	SALARIO FAMILIA	1	2,00	63,42	Salário Família
<b>Resumo de Proventos por Classificação</b>					
	Salário Base		129,00	5.394,40	
	Salário Família		2,00	63,42	
	<b>Total</b>		<b>131,00</b>	<b>5.457,82</b>	

### Descontos

Evento	Descrição	Qtde.	Refer.	Valor	Classificação contábil
919	PREVIDENCIA - RGPS	5	40,00	431,54	Receita Extra Despesa Extra
<b>Resumo de Descontos por Classificação</b>					
	Receita Extra Despesa Extra		40,00	431,54	
	<b>Total</b>		<b>40,00</b>	<b>431,54</b>	

### Contribuição Previdenciária do Segurado por Vínculo

Vínculo	Valor
97 - Contratados	431,54
<b>Total</b>	<b>431,54</b>

<b>Base de I.R.R.F.</b>	<b>5.394,40</b>	<b>Base de Previdência Total</b>	<b>5.394,40</b>
<b>Base de F.G.T.S.</b>	<b>0,00</b>	Base de Previdência por Vínculo	Valor
		97 - Contratados	5.394,40

# FUNDO MUNICIPAL DE ASSISTÊNCIA SOCIAL DE LIMOEIRO

AV SANTO ANTONIO, 176, CENTRO. LIMOEIRO-PE

CNPJ: 12.570.642/0001-05

Mês: 01/2019

Folha Mensal

Página 15 de 28

07/01/2019 15:49:42

## Resumo Contábil

Unidade: 000015 - CRAS II - CONTRATO

<b>Total a Empenhar</b>	<b>7.588,87</b>	
Total de Vencimentos	6.194,40	
Salário Família	31,71	
Outras Deduções	0,00	
Horas Extras (3.1.90.16)	0,00	
Bolsa de Estudo (3.3.90.18)	0,00	
Despesa/Receita.Extra (PASEP,...)	0,00	
Sal. Maternidade	0,00	
Benefícios Assistenciais	0,00	
<b>Total Bruto</b>	<b>6.226,11</b>	
Total de Descontos	495,54	
Total Líquido	5.730,57	Valor Ref. a 13º Salário
FGTS a Recolher	0,00	→ Valores Sem 13º Salário

Vínculo	Bruto		Deduções			Líquido
	Patronal	Bruto	Salário Família	Salário Maternidade	Outras Deduções	Patronal Líquido
97 Contratados		1.362,76	31,71	0,00	0,00	1.331,05
<b>Total</b>		<b>1.362,76</b>	<b>31,71</b>	<b>0,00</b>	<b>0,00</b>	<b>1.331,05</b>

## Funcionários

Situação	Quantidade
01 - Normal	
<b>Total</b>	
Quantidade de trabalhadores processados	

## Proventos

Evento	Descrição	Qtde.	Refer.	Valor	Classificação contábil
001	SALARIO BASE	5	145,00	6.194,40	Salário Base
904	SALARIO FAMILIA	1	1,00	31,71	Salário Família

### Resumo de Proventos por Classificação

Salário Base	145,00	6.194,40
Salário Família	1,00	31,71
<b>Total</b>	<b>146,00</b>	<b>6.226,11</b>

## Descontos

Evento	Descrição	Qtde.	Refer.	Valor	Classificação contábil
919	PREVIDENCIA - RGPS	5	40,00	495,54	Receita Extra Despesa Extra

### Resumo de Descontos por Classificação

Receita Extra Despesa Extra	40,00	495,54
<b>Total</b>	<b>40,00</b>	<b>495,54</b>

## Contribuição Previdenciária do Segurado por Vínculo

Vínculo	Valor
97 - Contratados	495,54
<b>Total</b>	<b>495,54</b>

<b>Base de I.R.R.F.</b>	<b>6.194,40</b>
<b>Base de F.G.T.S.</b>	<b>0,00</b>

<b>Base de Previdência Total</b>	<b>6.194,40</b>
Base de Previdência por Vínculo	Valor
97 - Contratados	6.194,40

# FUNDO MUNICIPAL DE ASSISTÊNCIA SOCIAL DE LIMOEIRO

AV SANTO ANTONIO, 176, CENTRO. LIMOEIRO-PE

CNPJ: 12.570.642/0001-05

Mês: 01/2019

Folha Mensal

Página 16 de 22

07/01/2019 15:42

## Resumo Contábil

Unidade: 000016 - CREAS - CONTRATO

<b>Total a Empenhar</b>	<b>11.053,71</b>	
Total de Vencimentos	8.038,80	
Salário Família	31,71	
Outras Deduções	0,00	
Horas Extras (3.1.90.16)	995,63	
Bolsa de Estudo (3.3.90.18)	0,00	
Despesa/Receita.Extra (PASEP,...)	0,00	
Sal. Maternidade	0,00	
Benefícios Assistenciais	0,00	
<b>Total Bruto</b>	<b>9.066,14</b>	
Total de Descontos	757,35	
Total Líquido	8.308,79	Valor Ref. a 13º Salário
FGTS a Recolher	0,00	→ Valores Sem 13º Salário

Vínculo	Bruto		Deduções			Líquido
	Patronal	Bruto	Salário Família	Salário Maternidade	Outras Deduções	Patronal Líquido
97 Contratados		1.987,57	31,71	0,00	0,00	1.955,86
<b>Total</b>		<b>1.987,57</b>	<b>31,71</b>	<b>0,00</b>	<b>0,00</b>	<b>1.955,86</b>

### Funcionários

Situação	Quantidade
01 - Normal	
<b>Total</b>	
Quantidade de trabalhadores processados	

### Proventos

Evento	Descrição	Qtde.	Refer.	Valor	Classificação contábil
001	SALARIO BASE	7	203,00	8.038,80	Salário Base
004	HORA EXTRA 50%	4	95,00	995,63	Hora Extra
904	SALARIO FAMILIA	1	0,00	31,71	Salário Família

#### Resumo de Proventos por Classificação

Salário Base	203,00	8.038,80
Hora Extra	95,00	995,63
Salário Família	0,00	31,71
<b>Total</b>	<b>298,00</b>	<b>9.066,14</b>

### Descontos

Evento	Descrição	Qtde.	Refer.	Valor	Classificação contábil
919	PREVIDENCIA - RGPS	7	58,00	757,35	Receita Extra Despesa Extra

#### Resumo de Descontos por Classificação

Receita Extra Despesa Extra	58,00	757,35
<b>Total</b>	<b>58,00</b>	<b>757,35</b>

### Contribuição Previdenciária do Segurado por Vínculo

Vínculo	Valor
97 - Contratados	757,35
<b>Total</b>	<b>757,35</b>

<b>Base de I.R.R.F.</b>	<b>9.675,98</b>
<b>Base de F.G.T.S.</b>	<b>0,00</b>

<b>Base de Previdência Total</b>	<b>9.034,43</b>
Base de Previdência por Vínculo	Valor
97 - Contratados	9.034,43

# FUNDO MUNICIPAL DE ASSISTÊNCIA SOCIAL DE LIMOEIRO

AV SANTO ANTONIO, 176, CENTRO. LIMOEIRO-PE

CNPJ: 12.570.642/0001-05

Mês: 01/2019

Folha Mensal

Página 17 de 22

07/01/2019 15:49:24

## Resumo Contábil

Unidade: 000017 - CCI - CONTRATO

<b>Total a Empenhar</b>	<b>2.793,32</b>	
Total de Vencimentos	2.289,60	
Salário Família	0,00	
Outras Deduções	0,00	
Horas Extras (3.1.90.16)	0,00	
Bolsa de Estudo (3.3.90.18)	0,00	
Despesa/Receita.Extra (PASEP,...)	0,00	
Sal. Maternidade	0,00	
Benefícios Assistenciais	0,00	
<b>Total Bruto</b>	<b>2.289,60</b>	
Total de Descontos	183,16	
Total Líquido	2.106,44	Valor Ref. a 13º Salário
FGTS a Recolher	0,00	→ Valores Sem 13º Salário

Vínculo	Bruto		Deduções			Líquido
	Patronal	Bruto	Salário Família	Salário Maternidade	Outras Deduções	Patronal Líquido
97 Contratados		503,72	0,00	0,00	0,00	503,72
<b>Total</b>		<b>503,72</b>	<b>0,00</b>	<b>0,00</b>	<b>0,00</b>	<b>503,72</b>

## Funcionários

Situação	Quantidade
01 - Normal	
<b>Total</b>	
Quantidade de trabalhadores processados	

## Proventos

Evento	Descrição	Qtde.	Refer.	Valor	Classificação contábil
001	SALARIO BASE	2	58,00	1.844,40	Salário Base
052	ADICIONAL NOTURNO (HORAS)	2	420,00	445,20	
<b>Resumo de Proventos por Classificação</b>					
Sem classificação			420,00	445,20	
Salário Base			58,00	1.844,40	
<b>Total</b>			<b>478,00</b>	<b>2.289,60</b>	

## Descontos

Evento	Descrição	Qtde.	Refer.	Valor	Classificação contábil
919	PREVIDENCIA - RGPS	2	16,00	183,16	Receita Extra Despesa Extra
<b>Resumo de Descontos por Classificação</b>					
Receita Extra Despesa Extra			16,00	183,16	
<b>Total</b>			<b>16,00</b>	<b>183,16</b>	

## Contribuição Previdenciária do Segurado por Vínculo

Vínculo	Valor
97 - Contratados	183,16
<b>Total</b>	<b>183,16</b>

<b>Base de I.R.R.F.</b>	<b>2.289,60</b>
<b>Base de F.G.T.S.</b>	<b>0,00</b>

<b>Base de Previdência Total</b>	<b>2.289,60</b>
Base de Previdência por Vínculo	Valor
97 - Contratados	2.289,60

# FUNDO MUNICIPAL DE ASSISTÊNCIA SOCIAL DE LIMOEIRO

AV SANTO ANTONIO, 176, CENTRO. LIMOEIRO-PE

CNPJ: 12.570.642/0001-05

Mês: 01/2019

Folha Mensal

Página 18

07/01/2019 15:40:24

## Resumo Contábil

Unidade: 000018 - PIM - CONTRATO

<b>Total a Empenhar</b>	<b>1.886,92</b>	
Total de Vencimentos	1.546,66	
Salário Família	0,00	
Outras Deduções	0,00	
Horas Extras (3.1.90.16)	0,00	
Bolsa de Estudo (3.3.90.18)	0,00	
Despesa/Receita.Extra (PASEP,...)	0,00	
Sal. Maternidade	0,00	
Benefícios Assistenciais	0,00	
<b>Total Bruto</b>	<b>1.546,66</b>	
Total de Descontos	123,73	
Total Líquido	1.422,93	Valor Ref. a 13º Salário
FGTS a Recolher	0,00	→ Valores Sem 13º Salário

Vínculo	Bruto		Deduções			Líquido
	Patronal	Bruto	Salário Família	Salário Maternidade	Outras Deduções	Patronal Líquido
97 Contratados		340,26	0,00	0,00	0,00	340,26
<b>Total</b>		<b>340,26</b>	<b>0,00</b>	<b>0,00</b>	<b>0,00</b>	<b>340,26</b>

## Funcionários

Situação	Quantidade
01 - Normal	
<b>Total</b>	
Quantidade de trabalhadores processados	

## Proventos

Evento	Descrição	Qtde.	Refer.	Valor	Classificação contábil
001	SALARIO BASE	1	29,00	1.546,66	Salário Base
<b>Resumo de Proventos por Classificação</b>					
	Salário Base		29,00	1.546,66	
	<b>Total</b>		<b>29,00</b>	<b>1.546,66</b>	

## Descontos

Evento	Descrição	Qtde.	Refer.	Valor	Classificação contábil
919	PREVIDENCIA - RGPS	1	8,00	123,73	Receita Extra Despesa Extra
<b>Resumo de Descontos por Classificação</b>					
	Receita Extra Despesa Extra		8,00	123,73	
	<b>Total</b>		<b>8,00</b>	<b>123,73</b>	

## Contribuição Previdenciária do Segurado por Vínculo

Vínculo	Valor
97 - Contratados	123,73
<b>Total</b>	<b>123,73</b>

<b>Base de I.R.R.F.</b>	<b>1.546,66</b>	<b>Base de Previdência Total</b>	<b>1.546,66</b>
<b>Base de F.G.T.S.</b>	<b>0,00</b>	Base de Previdência por Vínculo	Valor
		97 - Contratados	1.546,66

# FUNDO MUNICIPAL DE ASSISTÊNCIA SOCIAL DE LIMOEIRO

AV SANTO ANTONIO, 176, CENTRO. LIMOEIRO-PE

CNPJ: 12.570.642/0001-05

Mês: 01/2019

Folha Mensal

Página 19 de 22

07/01/2019 15:49:42

## Resumo Contábil

Unidade: 000020 - CRAS I - COMISSONADO

<b>Total a Empenhar</b>	<b>2.358,67</b>	
Total de Vencimentos	1.933,33	
Salário Família	0,00	
Outras Deduções	0,00	
Horas Extras (3.1.90.16)	0,00	
Bolsa de Estudo (3.3.90.18)	0,00	
Despesa/Receita.Extra (PASEP,...)	0,00	
Sal. Maternidade	0,00	
Benefícios Assistenciais	0,00	
<b>Total Bruto</b>	<b>1.933,33</b>	
Total de Descontos	173,99	
Total Líquido	1.759,34	Valor Ref. a 13º Salário
FGTS a Recolher	0,00	→ Valores Sem 13º Salário

Vínculo	Bruto		Deduções			Líquido
	Patronal	Bruto	Salário Família	Salário Maternidade	Outras Deduções	Patronal Líquido
35 Comissionados		425,34	0,00	0,00	0,00	425,34
<b>Total</b>		<b>425,34</b>	<b>0,00</b>	<b>0,00</b>	<b>0,00</b>	<b>425,34</b>

### Funcionários

Situação	Quantidade
01 - Normal	
<b>Total</b>	
Quantidade de trabalhadores processados	

### Proventos

Evento	Descrição	Qtde.	Refer.	Valor	Classificação contábil
001	SALARIO BASE	1	29,00	1.933,33	Salário Base
<b>Resumo de Proventos por Classificação</b>					
	Salário Base		29,00	1.933,33	
	<b>Total</b>		<b>29,00</b>	<b>1.933,33</b>	

### Descontos

Evento	Descrição	Qtde.	Refer.	Valor	Classificação contábil
919	PREVIDENCIA - RGPS	1	9,00	173,99	Receita Extra Despesa Extra
<b>Resumo de Descontos por Classificação</b>					
	Receita Extra Despesa Extra		9,00	173,99	
	<b>Total</b>		<b>9,00</b>	<b>173,99</b>	

### Contribuição Previdenciária do Segurado por Vínculo

Vínculo	Valor
35 - Comissionados	173,99
<b>Total</b>	<b>173,99</b>

<b>Base de I.R.R.F.</b>	<b>1.933,33</b>
<b>Base de F.G.T.S.</b>	<b>0,00</b>

<b>Base de Previdência Total</b>	<b>1.933,33</b>
Base de Previdência por Vínculo	Valor
35 - Comissionados	1.933,33

# FUNDO MUNICIPAL DE ASSISTÊNCIA SOCIAL DE LIMOEIRO

AV SANTO ANTONIO, 176, CENTRO. LIMOEIRO-PE

CNPJ: 12.570.642/0001-05

Mês: 01/2019

Folha Mensal

Página 20 de 28

07/01/2019 15:49:42

## Resumo Contábil

Unidade: 000021 - CRAS II - COMISSONADO

<b>Total a Empenhar</b>	<b>2.358,67</b>	
Total de Vencimentos	1.933,33	
Salário Família	0,00	
Outras Deduções	0,00	
Horas Extras (3.1.90.16)	0,00	
Bolsa de Estudo (3.3.90.18)	0,00	
Despesa/Receita.Extra (PASEP,...)	0,00	
Sal. Maternidade	0,00	
Benefícios Assistenciais	0,00	
<b>Total Bruto</b>	<b>1.933,33</b>	
Total de Descontos	173,99	
Total Líquido	1.759,34	Valor Ref. a 13º Salário
FGTS a Recolher	0,00	→ Valores Sem 13º Salário

Vínculo	Bruto		Deduções			Líquido
	Patronal	Bruto	Salário Família	Salário Maternidade	Outras Deduções	Patronal Líquido
35 Comissionados		425,34	0,00	0,00	0,00	425,34
<b>Total</b>		<b>425,34</b>	<b>0,00</b>	<b>0,00</b>	<b>0,00</b>	<b>425,34</b>

### Funcionários

Situação	Quantidade
01 - Normal	
<b>Total</b>	
Quantidade de trabalhadores processados	

### Proventos

Evento	Descrição	Qtde.	Refer.	Valor	Classificação contábil
002	CARGO COMISSONADO	1	29,00	1.933,33	Salário Base
<b>Resumo de Proventos por Classificação</b>					
	Salário Base		29,00	1.933,33	
	<b>Total</b>		<b>29,00</b>	<b>1.933,33</b>	

### Descontos

Evento	Descrição	Qtde.	Refer.	Valor	Classificação contábil
919	PREVIDENCIA - RGPS	1	9,00	173,99	Receita Extra Despesa Extra
<b>Resumo de Descontos por Classificação</b>					
	Receita Extra Despesa Extra		9,00	173,99	
	<b>Total</b>		<b>9,00</b>	<b>173,99</b>	

### Contribuição Previdenciária do Segurado por Vínculo

Vínculo	Valor
35 - Comissionados	173,99
<b>Total</b>	<b>173,99</b>

<b>Base de I.R.R.F.</b>	<b>1.933,33</b>
<b>Base de F.G.T.S.</b>	<b>0,00</b>

<b>Base de Previdência Total</b>	<b>1.933,33</b>
Base de Previdência por Vínculo	Valor
35 - Comissionados	1.933,33

# FUNDO MUNICIPAL DE ASSISTÊNCIA SOCIAL DE LIMOEIRO

AV SANTO ANTONIO, 176, CENTRO. LIMOEIRO-PE

CNPJ: 12.570.642/0001-05

Mês: 01/2019

Folha Mensal

Página 21 de 24

07/01/2019 15:49:29

## Resumo Contábil

Unidade: 000022 - CCI - EFETIVOS

<b>Total a Empenhar</b>	<b>1.097,10</b>	
Total de Vencimentos	954,00	
Salário Família	0,00	
Outras Deduções	0,00	
Horas Extras (3.1.90.16)	0,00	
Bolsa de Estudo (3.3.90.18)	0,00	
Despesa/Receita.Extra (PASEP,...)	0,00	
Sal. Maternidade	0,00	
Benefícios Assistenciais	0,00	
<b>Total Bruto</b>	<b>954,00</b>	
Total de Descontos	344,94	
Total Líquido	609,06	Valor Ref. a 13º Salário
FGTS a Recolher	0,00	→ Valores Sem 13º Salário

Vínculo	Bruto		Deduções			Líquido
	Patronal	Bruto	Salário Família	Salário Maternidade	Outras Deduções	Patronal Líquido
31 Efetivos - RPPS 2 - Admitidos após 11/2011		143,10	0,00	0,00	0,00	143,10
<b>Total</b>		<b>143,10</b>	<b>0,00</b>	<b>0,00</b>	<b>0,00</b>	<b>143,10</b>

## Funcionários

Situação	Quantidade
01 - Normal	
<b>Total</b>	
Quantidade de trabalhadores processados	

## Proventos

Evento	Descrição	Qtde.	Refer.	Valor	Classificação contábil
001	SALARIO BASE	1	30,00	954,00	Salário Base
<b>Resumo de Proventos por Classificação</b>					
	Salário Base		30,00	954,00	
<b>Total</b>			<b>30,00</b>	<b>954,00</b>	

## Descontos

Evento	Descrição	Qtde.	Refer.	Valor	Classificação contábil
005	EMPRESTIMO CONSIG. CEF	1	0,00	240,00	Receita Extra Despesa Extra
942	PREVIDÊNCIA - RPPS	1	11,00	104,94	Receita Extra Despesa Extra
<b>Resumo de Descontos por Classificação</b>					
	Receita Extra Despesa Extra		11,00	344,94	
<b>Total</b>			<b>11,00</b>	<b>344,94</b>	

## Contribuição Previdenciária do Segurado por Vínculo

Vínculo	Valor
31 - Efetivos - RPPS 2 - Admitidos após 11/2011	104,94
<b>Total</b>	<b>104,94</b>

<b>Base de I.R.R.F.</b>	<b>954,00</b>	<b>Base de Previdência Total</b>	<b>954,00</b>
<b>Base de F.G.T.S.</b>	<b>0,00</b>	Base de Previdência por Vínculo	Valor
		31 - Efetivos - RPPS 2 - Admitidos após 11/2011	954,00

# FUNDO MUNICIPAL DE ASSISTÊNCIA SOCIAL DE LIMOEIRO

AV SANTO ANTONIO, 176, CENTRO. LIMOEIRO-PE

CNPJ: 12.570.642/0001-05

Mês: 01/2019

Folha Mensal

Página 22

07/01/2019 15:49:42

## Resumo Contábil

Unidade: 000023 - CRAS II - EFETIVOS

<b>Total a Empenhar</b>	<b>3.354,72</b>	
Total de Vencimentos	2.862,00	
Salário Família	63,42	
Outras Deduções	0,00	
Horas Extras (3.1.90.16)	0,00	
Bolsa de Estudo (3.3.90.18)	0,00	
Despesa/Receita.Extra (PASEP,...)	0,00	
Sal. Maternidade	0,00	
Benefícios Assistenciais	0,00	
<b>Total Bruto</b>	<b>2.925,42</b>	
Total de Descontos	858,77	
Total Líquido	2.066,65	Valor Ref. a 13º Salário
FGTS a Recolher	0,00	→ Valores Sem 13º Salário

Vínculo	Bruto		Deduções			Líquido
	Patronal	Bruto	Salário Família	Salário Maternidade	Outras Deduções	Patronal Líquido
31 Efetivos - RPPS 2 - Admitidos após 11/2011		429,30	63,42	0,00	0,00	365,88
<b>Total</b>		<b>429,30</b>	<b>63,42</b>	<b>0,00</b>	<b>0,00</b>	<b>365,88</b>

## Funcionários

Situação	Quantidade
01 - Normal	
<b>Total</b>	
Quantidade de trabalhadores processados	

## Proventos

Evento	Descrição	Qtde.	Refer.	Valor	Classificação contábil
001	SALARIO BASE	3	90,00	2.862,00	Salário Base
904	SALARIO FAMILIA	2	2,00	63,42	Salário Família

### Resumo de Proventos por Classificação

Salário Base	90,00	2.862,00
Salário Família	2,00	63,42
<b>Total</b>	<b>92,00</b>	<b>2.925,42</b>

## Descontos

Evento	Descrição	Qtde.	Refer.	Valor	Classificação contábil
005	EMPRESTIMO CONSIG. CEF	2	0,00	428,54	Receita Extra Despesa Extra
006	EMPRESTIMO CONSIG. CEF II	2	0,00	87,44	Receita Extra Despesa Extra
045	EMPRESTIMO CONSIG. CEF III	1	0,00	27,97	Receita Extra Despesa Extra
942	PREVIDÊNCIA - RPPS	3	33,00	314,82	Receita Extra Despesa Extra

### Resumo de Descontos por Classificação

Receita Extra Despesa Extra	33,00	858,77
<b>Total</b>	<b>33,00</b>	<b>858,77</b>

## Contribuição Previdenciária do Segurado por Vínculo

Vínculo	Valor
31 - Efetivos - RPPS 2 - Admitidos após 11/2011	314,82
<b>Total</b>	<b>314,82</b>

<b>Base de I.R.R.F.</b>	<b>2.862,00</b>
<b>Base de F.G.T.S.</b>	<b>0,00</b>

<b>Base de Previdência Total</b>	<b>2.862,00</b>
Base de Previdência por Vínculo	Valor
31 - Efetivos - RPPS 2 - Admitidos após 11/2011	2.862,00

**FUNDO MUNICIPAL DE ASSISTÊNCIA SOCIAL DE LIMOEIRO**

AV SANTO ANTONIO, 176, CENTRO. LIMOEIRO-PE

CNPJ: 12.570.642/0001-05

Folha Mensal

Página 23 de 23

07/01/2019 15:49:29

**Resumo Contábil****Unidade: 000024 - BOLSA FAMILIA - CONTRATO**

<b>Total a Empenhar</b>	<b>8.101,74</b>	
Total de Vencimentos	6.588,80	
Salário Família	63,42	
Outras Deduções	0,00	
Horas Extras (3.1.90.16)	0,00	
Bolsa de Estudo (3.3.90.18)	0,00	
Despesa/Receita.Extra (PASEP,...)	0,00	
Sal. Maternidade	0,00	
Benefícios Assistenciais	0,00	
<b>Total Bruto</b>	<b>6.652,22</b>	
Total de Descontos	527,08	
Total Líquido	6.125,14	Valor Ref. a 13º Salário
FGTS a Recolher	0,00	→ Valores Sem 13º Salário

Vínculo	Bruto		Deduções			Líquido
	Patronal	Bruto	Salário Família	Salário Maternidade	Outras Deduções	Patronal Líquido
97 Contratados		1.449,52	63,42	0,00	0,00	1.386,10
<b>Total</b>		<b>1.449,52</b>	<b>63,42</b>	<b>0,00</b>	<b>0,00</b>	<b>1.386,10</b>

**Funcionários**

Situação	Quantidade
01 - Normal	
<b>Total</b>	
Quantidade de trabalhadores processados	

**Proventos**

Evento	Descrição	Qtde.	Refer.	Valor	Classificação contábil
001	SALARIO BASE	6	174,00	6.588,80	Salário Base
904	SALARIO FAMILIA	2	2,00	63,42	Salário Família

**Resumo de Proventos por Classificação**

Salário Base	174,00	6.588,80
Salário Família	2,00	63,42
<b>Total</b>	<b>176,00</b>	<b>6.652,22</b>

**Descontos**

Evento	Descrição	Qtde.	Refer.	Valor	Classificação contábil
919	PREVIDENCIA - RGPS	6	48,00	527,08	Receita Extra Despesa Extra

**Resumo de Descontos por Classificação**

Receita Extra Despesa Extra	48,00	527,08
<b>Total</b>	<b>48,00</b>	<b>527,08</b>

**Contribuição Previdenciária do Segurado por Vínculo**

Vínculo	Valor
97 - Contratados	527,08
<b>Total</b>	<b>527,08</b>

<b>Base de I.R.R.F.</b>	<b>6.588,80</b>
<b>Base de F.G.T.S.</b>	<b>0,00</b>

<b>Base de Previdência Total</b>	<b>6.588,80</b>
Base de Previdência por Vínculo	Valor
97 - Contratados	6.588,80

**FUNDO MUNICIPAL DE ASSISTÊNCIA SOCIAL DE LIMOEIRO**

AV SANTO ANTONIO, 176, CENTRO. LIMOEIRO-PE

CNPJ: 12.570.642/0001-05

Folha Mensal

Página 24 de 24

07/01/2019 15:49:42

**Resumo Contábil****Unidade: 000025 - BOLSA FAMILIA - COMISSONADO**

<b>Total a Empenhar</b>	<b>4.023,49</b>	
Total de Vencimentos	3.297,94	
Salário Família	0,00	
Outras Deduções	0,00	
Horas Extras (3.1.90.16)	0,00	
Bolsa de Estudo (3.3.90.18)	0,00	
Despesa/Receita.Extra (PASEP,...)	0,00	
Sal. Maternidade	0,00	
Benefícios Assistenciais	0,00	
<b>Total Bruto</b>	<b>3.297,94</b>	
Total de Descontos	448,25	
Total Líquido	2.849,69	Valor Ref. a 13º Salário
FGTS a Recolher	0,00	→ Valores Sem 13º Salário

Vínculo	Bruto		Deduções			Líquido
	Patronal	Bruto	Salário Família	Salário Maternidade	Outras Deduções	Patronal Líquido
35 Comissionados		725,55	0,00	0,00	0,00	725,55
<b>Total</b>		<b>725,55</b>	<b>0,00</b>	<b>0,00</b>	<b>0,00</b>	<b>725,55</b>

**Funcionários**

Situação	Quantidade
01 - Normal	
<b>Total</b>	
Quantidade de trabalhadores processados	

**Proventos**

Evento	Descrição	Qtde.	Refer.	Valor	Classificação contábil
002	CARGO COMISSONADO	1	29,00	2.223,33	Salário Base
032	GRATIFICAÇÃO 50%	1	50,00	1.074,61	
<b>Resumo de Proventos por Classificação</b>					
Sem classificação			50,00	1.074,61	
Salário Base			29,00	2.223,33	
<b>Total</b>			<b>79,00</b>	<b>3.297,94</b>	

**Descontos**

Evento	Descrição	Qtde.	Refer.	Valor	Classificação contábil
919	PREVIDENCIA - RGPS	1	11,00	362,77	Receita Extra Despesa Extra
920	IRRF - SALARIO	1	15,00	85,48	Receita Extra Despesa Extra
<b>Resumo de Descontos por Classificação</b>					
Receita Extra Despesa Extra			26,00	448,25	
<b>Total</b>			<b>26,00</b>	<b>448,25</b>	

**Contribuição Previdenciária do Segurado por Vínculo**

Vínculo	Valor
35 - Comissionados	362,77
<b>Total</b>	<b>362,77</b>

<b>Base de I.R.R.F.</b>	<b>3.297,94</b>
<b>Base de F.G.T.S.</b>	<b>0,00</b>

<b>Base de Previdência Total</b>	<b>3.297,94</b>
Base de Previdência por Vínculo	Valor
35 - Comissionados	3.297,94

# FUNDO MUNICIPAL DE ASSISTÊNCIA SOCIAL DE LIMOEIRO

AV SANTO ANTONIO, 176, CENTRO. LIMOEIRO-PE

CNPJ: 12.570.642/0001-05

Mês: 01/2019

Folha Mensal

Página 25 de 28

07/01/2019 15:49:42

## Resumo Contábil

Unidade: 000026 - SERVICO CONVIVENCIA E FORTALECIMENTO VINCULOS - CONTRATO

<b>Total a Empenhar</b>	<b>8.589,73</b>	
Total de Vencimentos	6.962,80	
Salário Família	95,13	
Outras Deduções	0,00	
Horas Extras (3.1.90.16)	0,00	
Bolsa de Estudo (3.3.90.18)	0,00	
Despesa/Receita.Extra (PASEP,...)	0,00	
Sal. Maternidade	0,00	
Benefícios Assistenciais	0,00	
<b>Total Bruto</b>	<b>7.057,93</b>	
Total de Descontos	557,00	
Total Líquido	6.500,93	Valor Ref. a 13º Salário
FGTS a Recolher	0,00	→ Valores Sem 13º Salário

Vínculo	Bruto		Deduções			Líquido
	Patronal	Bruto	Salário Família	Salário Maternidade	Outras Deduções	Patronal Líquido
97 Contratados		1.531,80	95,13	0,00	0,00	1.436,67
<b>Total</b>		<b>1.531,80</b>	<b>95,13</b>	<b>0,00</b>	<b>0,00</b>	<b>1.436,67</b>

### Funcionários

Situação	Quantidade
01 - Normal	
<b>Total</b>	
Quantidade de trabalhadores processados	

### Proventos

Evento	Descrição	Qtde.	Refer.	Valor	Classificação contábil
001	SALARIO BASE	7	204,00	6.962,80	Salário Base
904	SALARIO FAMILIA	2	3,00	95,13	Salário Família

#### Resumo de Proventos por Classificação

Salário Base	204,00	6.962,80
Salário Família	3,00	95,13
<b>Total</b>	<b>207,00</b>	<b>7.057,93</b>

### Descontos

Evento	Descrição	Qtde.	Refer.	Valor	Classificação contábil
919	PREVIDENCIA - RGPS	7	56,00	557,00	Receita Extra Despesa Extra

#### Resumo de Descontos por Classificação

Receita Extra Despesa Extra	56,00	557,00
<b>Total</b>	<b>56,00</b>	<b>557,00</b>

### Contribuição Previdenciária do Segurado por Vínculo

Vínculo	Valor
97 - Contratados	557,00
<b>Total</b>	<b>557,00</b>

<b>Base de I.R.R.F.</b>	<b>6.962,60</b>
<b>Base de F.G.T.S.</b>	<b>0,00</b>

<b>Base de Previdência Total</b>	<b>6.962,80</b>
Base de Previdência por Vínculo	Valor
97 - Contratados	6.962,80

**FUNDO MUNICIPAL DE ASSISTÊNCIA SOCIAL DE LIMOEIRO**

AV SANTO ANTONIO, 176, CENTRO. LIMOEIRO-PE

CNPJ: 12.570.642/0001-05

Folha Mensal

Página 26 de 28

07/01/2019 15:49:42

**Resumo Contábil****Unidade: 000027 - CRAS III - CONTRATOS**

<b>Total a Empenhar</b>	<b>13.728,29</b>	
Total de Vencimentos	11.148,73	
Salário Família	126,84	
Outras Deduções	0,00	
Horas Extras (3.1.90.16)	0,00	
Bolsa de Estudo (3.3.90.18)	0,00	
Despesa/Receita.Extra (PASEP,...)	0,00	
Sal. Maternidade	0,00	
Benefícios Assistenciais	0,00	
<b>Total Bruto</b>	<b>11.275,57</b>	
Total de Descontos	911,20	
Total Líquido	10.364,37	Valor Ref. a 13º Salário
FGTS a Recolher	0,00	→ Valores Sem 13º Salário

Vínculo	Bruto		Deduções			Líquido
	Patronal	Bruto	Salário Família	Salário Maternidade	Outras Deduções	Patronal Líquido
97 Contratados		2.452,72	126,84	0,00	0,00	2.325,88
<b>Total</b>		<b>2.452,72</b>	<b>126,84</b>	<b>0,00</b>	<b>0,00</b>	<b>2.325,88</b>

**Funcionários**

Situação	Quantidade
01 - Normal	
<b>Total</b>	
Quantidade de trabalhadores processados	

**Proventos**

Evento	Descrição	Qtde.	Refer.	Valor	Classificação contábil
001	SALARIO BASE	9	262,00	10.926,13	Salário Base
052	ADICIONAL NOTURNO (HORAS)	1	210,00	222,60	
904	SALARIO FAMILIA	3	4,00	126,84	Salário Família
<b>Resumo de Proventos por Classificação</b>					
	Sem classificação		210,00	222,60	
	Salário Base		262,00	10.926,13	
	Salário Família		4,00	126,84	
	<b>Total</b>		<b>476,00</b>	<b>11.275,57</b>	

**Descontos**

Evento	Descrição	Qtde.	Refer.	Valor	Classificação contábil
919	PREVIDENCIA - RGPS	9	73,00	911,20	Receita Extra Despesa Extra
<b>Resumo de Descontos por Classificação</b>					
	Receita Extra Despesa Extra		73,00	911,20	
	<b>Total</b>		<b>73,00</b>	<b>911,20</b>	

**Contribuição Previdenciária do Segurado por Vínculo**

Vínculo	Valor
97 - Contratados	911,20
<b>Total</b>	<b>911,20</b>
<b>Base de I.R.R.F.</b>	<b>11.148,73</b>
<b>Base de F.G.T.S.</b>	<b>0,00</b>
<b>Base de Previdência Total</b>	<b>11.148,73</b>
Base de Previdência por Vínculo	Valor
97 - Contratados	11.148,73

**FUNDO MUNICIPAL DE ASSISTÊNCIA SOCIAL DE LIMOEIRO**

AV SANTO ANTONIO, 176, CENTRO. LIMOEIRO-PE

CNPJ: 12.570.642/0001-05

Folha Mensal

Página 27 de 28

07/01/2019 15:49:42

**Resumo Contábil****Unidade: 000028 - CRAS IV - CONTRATO**

<b>Total a Empenhar</b>	<b>8.287,36</b>	
Total de Vencimentos	6.766,93	
Salário Família	31,71	
Outras Deduções	0,00	
Horas Extras (3.1.90.16)	0,00	
Bolsa de Estudo (3.3.90.18)	0,00	
Despesa/Receita.Extra (PASEP,...)	0,00	
Sal. Maternidade	0,00	
Benefícios Assistenciais	0,00	
<b>Total Bruto</b>	<b>6.798,64</b>	
Total de Descontos	560,65	
Total Líquido	6.237,99	Valor Ref. a 13º Salário
FGTS a Recolher	0,00	→ Valores Sem 13º Salário

Vínculo	Bruto		Deduções			Líquido
	Patronal	Bruto	Salário Família	Salário Maternidade	Outras Deduções	Patronal Líquido
97 Contratados		1.488,72	31,71	0,00	0,00	1.457,01
<b>Total</b>		<b>1.488,72</b>	<b>31,71</b>	<b>0,00</b>	<b>0,00</b>	<b>1.457,01</b>

**Funcionários**

Situação	Quantidade
01 - Normal	
<b>Total</b>	
Quantidade de trabalhadores processados	

**Proventos**

Evento	Descrição	Qtde.	Refer.	Valor	Classificação contábil
001	SALARIO BASE	6	174,00	6.544,33	Salário Base
052	ADICIONAL NOTURNO (HORAS)	1	210,00	222,60	
904	SALARIO FAMILIA	1	1,00	31,71	Salário Família
<b>Resumo de Proventos por Classificação</b>					
	Sem classificação		210,00	222,60	
	Salário Base		174,00	6.544,33	
	Salário Família		1,00	31,71	
	<b>Total</b>		<b>385,00</b>	<b>6.798,64</b>	

**Descontos**

Evento	Descrição	Qtde.	Refer.	Valor	Classificação contábil
919	PREVIDENCIA - RGPS	6	49,00	560,65	Receita Extra Despesa Extra
<b>Resumo de Descontos por Classificação</b>					
	Receita Extra Despesa Extra		49,00	560,65	
	<b>Total</b>		<b>49,00</b>	<b>560,65</b>	

**Contribuição Previdenciária do Segurado por Vínculo**

Vínculo	Valor
97 - Contratados	560,65
<b>Total</b>	<b>560,65</b>

<b>Base de I.R.R.F.</b>	<b>6.766,93</b>
<b>Base de F.G.T.S.</b>	<b>0,00</b>

<b>Base de Previdência Total</b>	<b>6.766,93</b>
Base de Previdência por Vínculo	Valor
97 - Contratados	6.766,93

# FUNDO MUNICIPAL DE ASSISTÊNCIA SOCIAL DE LIMOEIRO

AV SANTO ANTONIO, 176, CENTRO. LIMOEIRO-PE

CNPJ: 12.570.642/0001-05

Mês: 01/2019

Folha Mensal

Página 28

07/01/2019 15:49:42

## Resumo Contábil

Unidade: 000029 - AEPETI - CONTRATO

<b>Total a Empenhar</b>	<b>1.156,79</b>	
Total de Vencimentos	922,20	
Salário Família	31,71	
Outras Deduções	0,00	
Horas Extras (3.1.90.16)	0,00	
Bolsa de Estudo (3.3.90.18)	0,00	
Despesa/Receita.Extra (PASEP,...)	0,00	
Sal. Maternidade	0,00	
Benefícios Assistenciais	0,00	
<b>Total Bruto</b>	<b>953,91</b>	
Total de Descontos	73,77	
Total Líquido	880,14	Valor Ref. a 13º Salário
FGTS a Recolher	0,00	→ Valores Sem 13º Salário

Vínculo	Bruto		Deduções			Líquido
	Patronal	Bruto	Salário Família	Salário Maternidade	Outras Deduções	Patronal Líquido
97 Contratados		202,88	31,71	0,00	0,00	171,17
<b>Total</b>		<b>202,88</b>	<b>31,71</b>	<b>0,00</b>	<b>0,00</b>	<b>171,17</b>

### Funcionários

Situação	Quantidade
01 - Normal	
<b>Total</b>	
Quantidade de trabalhadores processados	

### Proventos

Evento	Descrição	Qtde.	Refer.	Valor	Classificação contábil
001	SALARIO BASE	1	29,00	922,20	Salário Base
904	SALARIO FAMILIA	1	1,00	31,71	Salário Família

#### Resumo de Proventos por Classificação

Salário Base	29,00	922,20
Salário Família	1,00	31,71
<b>Total</b>	<b>30,00</b>	<b>953,91</b>

### Descontos

Evento	Descrição	Qtde.	Refer.	Valor	Classificação contábil
919	PREVIDENCIA - RGPS	1	8,00	73,77	Receita Extra Despesa Extra

#### Resumo de Descontos por Classificação

Receita Extra Despesa Extra	8,00	73,77
<b>Total</b>	<b>8,00</b>	<b>73,77</b>

### Contribuição Previdenciária do Segurado por Vínculo

Vínculo	Valor
97 - Contratados	73,77
<b>Total</b>	<b>73,77</b>

<b>Base de I.R.R.F.</b>	<b>922,20</b>
<b>Base de F.G.T.S.</b>	<b>0,00</b>

<b>Base de Previdência Total</b>	<b>922,20</b>
Base de Previdência por Vínculo	Valor
97 - Contratados	922,20

**FUNDO MUNICIPAL DE ASSISTÊNCIA SOCIAL DE LIMOEIRO**

AV SANTO ANTONIO, 176, CENTRO. LIMOEIRO-PE

CNPJ: 12.570.642/0001-05

Folha Mensal

Página 1 de 2

07/01/2019 15:43:33

**Resumo Contábil****Unidade: 000001 - CENTRO DE CONVIVENCIA - EFETIVOS**

<b>Total a Empenhar</b>	<b>3.845,37</b>	
Total de Vencimentos	3.379,50	
Salário Família	31,71	
Outras Deduções	0,00	
Horas Extras (3.1.90.16)	0,00	
Bolsa de Estudo (3.3.90.18)	0,00	
Despesa/Receita.Extra (PASEP,...)	0,00	
Sal. Maternidade	0,00	
Benefícios Assistenciais	0,00	
<b>Total Bruto</b>	<b>3.411,21</b>	
Total de Descontos	663,48	
Total Líquido	2.747,73	Valor Ref. a 13º Salário
FGTS a Recolher	0,00	→ Valores Sem 13º Salário

Vínculo	Bruto		Deduções			Líquido
	Patronal	Bruto	Salário Família	Salário Maternidade	Outras Deduções	Patronal Líquido
30 Efetivos - RPPS 1 - Admitidos até 10/2011		291,06	0,00	0,00	0,00	291,06
31 Efetivos - RPPS 2 - Admitidos após 11/2011		143,10	31,71	0,00	0,00	111,39
<b>Total</b>		<b>434,16</b>	<b>31,71</b>	<b>0,00</b>	<b>0,00</b>	<b>402,45</b>

**Funcionários**

Situação	Quantidade
01 - Normal	
<b>Total</b>	
Quantidade de trabalhadores processados	

**Proventos**

Evento	Descrição	Qtde.	Refer.	Valor	Classificação contábil
001	SALARIO BASE	2	60,00	1.908,00	Salário Base
032	GRATIFICAÇÃO 50%	1	50,00	808,50	
044	COMP CARGO COMISSIONADO	1	0,00	663,00	
904	SALARIO FAMILIA	1	1,00	31,71	Salário Família
<b>Resumo de Proventos por Classificação</b>					
Sem classificação			50,00	1.471,50	
Salário Base			60,00	1.908,00	
Salário Família			1,00	31,71	
<b>Total</b>			<b>111,00</b>	<b>3.411,21</b>	

**Descontos**

Evento	Descrição	Qtde.	Refer.	Valor	Classificação contábil
005	EMPRESTIMO CONSIG. CEF	1	0,00	272,64	Receita Extra Despesa Extra
920	IRRF - SALARIO	1	7,50	19,10	Receita Extra Despesa Extra
942	PREVIDÊNCIA - RPPS	2	22,00	371,74	Receita Extra Despesa Extra
<b>Resumo de Descontos por Classificação</b>					
Receita Extra Despesa Extra			29,50	663,48	
<b>Total</b>			<b>29,50</b>	<b>663,48</b>	

**Contribuição Previdenciária do Segurado por Vínculo**

Vínculo	Valor
30 - Efetivos - RPPS 1 - Admitidos até 10/2011	266,80
31 - Efetivos - RPPS 2 - Admitidos após 11/2011	104,94
<b>Total</b>	<b>371,74</b>

<b>Base de I.R.R.F.</b>	<b>3.379,50</b>
<b>Base de F.G.T.S.</b>	<b>0,00</b>

<b>Base de Previdência Total</b>	<b>3.379,50</b>
Base de Previdência por Vínculo	Valor
30 - Efetivos - RPPS 1 - Admitidos até 10/2011	2.425,50
31 - Efetivos - RPPS 2 - Admitidos após 11/2011	954,00

**FUNDO MUNICIPAL DE ASSISTÊNCIA SOCIAL DE LIMOEIRO**

AV SANTO ANTONIO, 176, CENTRO. LIMOEIRO-PE

CNPJ: 12.570.642/0001-05

Folha Mensal

Página 2 de 2

07/01/2019 15:43:33

**Resumo Contábil****Unidade: 000002 - CONSELHO TUTELAR - ELETIVOS**

<b>Total a Empenhar</b>	<b>11.652,00</b>	
Total de Vencimentos	9.710,00	
Salário Família	0,00	
Outras Deduções	0,00	
Horas Extras (3.1.90.16)	0,00	
Bolsa de Estudo (3.3.90.18)	0,00	
Despesa/Receita.Extra (PASEP,...)	0,00	
Sal. Maternidade	0,00	
Benefícios Assistenciais	0,00	
<b>Total Bruto</b>	<b>9.710,00</b>	
Total de Descontos	3.274,34	
Total Líquido	6.435,66	Valor Ref. a 13º Salário
FGTS a Recolher	0,00	→ Valores Sem 13º Salário

Vínculo	Bruto		Deduções			Líquido
	Patronal	Bruto	Salário Família	Salário Maternidade	Outras Deduções	Patronal Líquido
13 Conselho Tutelar		1.942,00	0,00	0,00	0,00	1.942,00
<b>Total</b>		<b>1.942,00</b>	<b>0,00</b>	<b>0,00</b>	<b>0,00</b>	<b>1.942,00</b>

**Funcionários**

Situação	Quantidade
01 - Normal	
<b>Total</b>	
Quantidade de trabalhadores processados	

**Proventos**

Evento	Descrição	Qtde.	Refer.	Valor	Classificação contábil
001	SALARIO BASE	5	150,00	9.540,00	Salário Base
047	DIF SALARIO	5	0,00	170,00	
<b>Resumo de Proventos por Classificação</b>					
Sem classificação			0,00	170,00	
Salário Base			150,00	9.540,00	
<b>Total</b>			<b>150,00</b>	<b>9.710,00</b>	

**Descontos**

Evento	Descrição	Qtde.	Refer.	Valor	Classificação contábil
005	EMPRESTIMO CONSIG. CEF	5	30,00	2.064,92	Receita Extra Despesa Extra
006	EMPRESTIMO CONSIG. CEF II	1	29,00	141,32	Receita Extra Despesa Extra
919	PREVIDENCIA - RGPS	5	55,00	1.068,10	Receita Extra Despesa Extra
<b>Resumo de Descontos por Classificação</b>					
Receita Extra Despesa Extra			114,00	3.274,34	
<b>Total</b>			<b>114,00</b>	<b>3.274,34</b>	

**Contribuição Previdenciária do Segurado por Vínculo**

Vínculo	Valor
13 - Conselho Tutelar	1.068,10
<b>Total</b>	<b>1.068,10</b>

<b>Base de I.R.R.F.</b>	<b>9.710,00</b>
<b>Base de F.G.T.S.</b>	<b>0,00</b>

<b>Base de Previdência Total</b>	<b>9.710,00</b>
Base de Previdência por Vínculo	Valor
13 - Conselho Tutelar	9.710,00

# FUNDO MUNICIPAL DE ASSISTÊNCIA SOCIAL DE LIMOEIRO

AV SANTO ANTONIO, 176, CENTRO. LIMOEIRO-PE

CNPJ: 12.570.642/0001-05

Mês: 02/2019

Folha Mensal

Página 3 de 3

07/01/2019 15:43:33

## Resumo Contábil

Unidade: 000003 - CRAS I - EFETIVOS

<b>Total a Empenhar</b>	<b>1.097,10</b>	
Total de Vencimentos	954,00	
Salário Família	0,00	
Outras Deduções	0,00	
Horas Extras (3.1.90.16)	0,00	
Bolsa de Estudo (3.3.90.18)	0,00	
Despesa/Receita.Extra (PASEP,...)	0,00	
Sal. Maternidade	0,00	
Benefícios Assistenciais	0,00	
<b>Total Bruto</b>	<b>954,00</b>	
Total de Descontos	104,94	
Total Líquido	849,06	Valor Ref. a 13º Salário
FGTS a Recolher	0,00	→ Valores Sem 13º Salário

Vínculo	Bruto		Deduções			Líquido
	Patronal	Bruto	Salário Família	Salário Maternidade	Outras Deduções	Patronal Líquido
31 Efetivos - RPPS 2 - Admitidos após 11/2011		143,10	0,00	0,00	0,00	143,10
<b>Total</b>		<b>143,10</b>	<b>0,00</b>	<b>0,00</b>	<b>0,00</b>	<b>143,10</b>

## Funcionários

Situação	Quantidade
01 - Normal	
<b>Total</b>	
Quantidade de trabalhadores processados	

## Proventos

Evento	Descrição	Qtde.	Refer.	Valor	Classificação contábil
001	SALARIO BASE	1	30,00	954,00	Salário Base
<b>Resumo de Proventos por Classificação</b>					
	Salário Base		30,00	954,00	
	<b>Total</b>		<b>30,00</b>	<b>954,00</b>	

## Descontos

Evento	Descrição	Qtde.	Refer.	Valor	Classificação contábil
942	PREVIDÊNCIA - RPPS	1	11,00	104,94	Receita Extra Despesa Extra
<b>Resumo de Descontos por Classificação</b>					
	Receita Extra Despesa Extra		11,00	104,94	
	<b>Total</b>		<b>11,00</b>	<b>104,94</b>	

## Contribuição Previdenciária do Segurado por Vínculo

Vínculo	Valor
31 - Efetivos - RPPS 2 - Admitidos após 11/2011	104,94
<b>Total</b>	<b>104,94</b>

<b>Base de I.R.R.F.</b>	<b>954,00</b>	<b>Base de Previdência Total</b>	<b>954,00</b>
<b>Base de F.G.T.S.</b>	<b>0,00</b>	Base de Previdência por Vínculo	Valor
		31 - Efetivos - RPPS 2 - Admitidos após 11/2011	954,00

**FUNDO MUNICIPAL DE ASSISTÊNCIA SOCIAL DE LIMOEIRO**

AV SANTO ANTONIO, 176, CENTRO. LIMOEIRO-PE

CNPJ: 12.570.642/0001-05

Mês: 02

Ano: 2019

Folha Mensal

Página 4 de 28

07/01/2019 15:43:33

**Resumo Contábil****Unidade: 000004 - CREAS - EFETIVOS**

<b>Total a Empenhar</b>	<b>2.673,65</b>	
Total de Vencimentos	2.289,60	
Salário Família	31,71	
Outras Deduções	0,00	
Horas Extras (3.1.90.16)	79,50	
Bolsa de Estudo (3.3.90.18)	0,00	
Despesa/Receita.Extra (PASEP,...)	0,00	
Sal. Maternidade	0,00	
Benefícios Assistenciais	0,00	
<b>Total Bruto</b>	<b>2.400,81</b>	
Total de Descontos	512,02	
Total Líquido	1.888,79	Valor Ref. a 13º Salário
FGTS a Recolher	0,00	→ Valores Sem 13º Salário

Vínculo	Bruto		Deduções			Líquido
	Patronal	Bruto	Salário Família	Salário Maternidade	Outras Deduções	Patronal Líquido
30 Efetivos - RPPS 1 - Admitidos até 10/2011		129,74	31,71	0,00	0,00	97,03
31 Efetivos - RPPS 2 - Admitidos após 11/2011		143,10	0,00	0,00	0,00	143,10
<b>Total</b>		<b>272,84</b>	<b>31,71</b>	<b>0,00</b>	<b>0,00</b>	<b>241,13</b>

**Funcionários**

Situação	Quantidade
01 - Normal	
<b>Total</b>	
Quantidade de trabalhadores processados	

**Proventos**

Evento	Descrição	Qtde.	Refer.	Valor	Classificação contábil
001	SALARIO BASE	2	60,00	1.908,00	Salário Base
004	HORA EXTRA 50%	1	10,00	79,50	Hora Extra
007	QUINQUENIO 5%	1	5,00	47,70	
904	SALARIO FAMILIA	1	1,00	31,71	Salário Família
908	1/3 FERIAS	1	30,00	333,90	
<b>Resumo de Proventos por Classificação</b>					
Sem classificação			35,00	381,60	
Salário Base			60,00	1.908,00	
Hora Extra			10,00	79,50	
Salário Família			1,00	31,71	
<b>Total</b>			<b>106,00</b>	<b>2.400,81</b>	

**Descontos**

Evento	Descrição	Qtde.	Refer.	Valor	Classificação contábil
005	EMPRESTIMO CONSIG. CEF	1	0,00	250,58	Receita Extra Despesa Extra
006	EMPRESTIMO CONSIG. CEF II	1	0,00	28,03	Receita Extra Despesa Extra
042	ASSEMULPE	1	1,00	9,54	Receita Extra Despesa Extra
942	PREVIDÊNCIA - RPPS	2	22,00	223,87	Receita Extra Despesa Extra
<b>Resumo de Descontos por Classificação</b>					
Receita Extra Despesa Extra			23,00	512,02	
<b>Total</b>			<b>23,00</b>	<b>512,02</b>	

**Contribuição Previdenciária do Segurado por Vínculo**

Vínculo	Valor
30 - Efetivos - RPPS 1 - Admitidos até 10/2011	118,93
31 - Efetivos - RPPS 2 - Admitidos após 11/2011	104,94
<b>Total</b>	<b>223,87</b>

<b>Base de I.R.R.F.</b>	<b>2.035,20</b>
<b>Base de F.G.T.S.</b>	<b>0,00</b>

<b>Base de Previdência Total</b>	<b>2.035,20</b>
Base de Previdência por Vínculo	Valor
30 - Efetivos - RPPS 1 - Admitidos até 10/2011	1.081,20

# FUNDO MUNICIPAL DE ASSISTÊNCIA SOCIAL DE LIMOEIRO

AV SANTO ANTONIO, 176, CENTRO. LIMOEIRO-PE

CNPJ: 12.570.642/0001-05

Mês: 02/2019

Folha Mensal

Página 5 de 28

07/01/2019 15:49:23

## Resumo Contábil

Unidade: 000004 - CREAS - EFETIVOS

31 - Efetivos - RPPS 2 - Admitidos após 11/2011

Documento Digitalmente por: LUIZ CARLOS BARROS DA SILVA, JOAO LUIS FERREIRA FILHO, JOSE CRISTOVAM DA SILVA FILHO  
Assinado eletronicamente por: http://www.fisco.gov.br/epv/validaDoc.seam Código do documento: f5c44e29-eee2-455e-921a-7cf2211f4bd4

**FUNDO MUNICIPAL DE ASSISTÊNCIA SOCIAL DE LIMOEIRO**

AV SANTO ANTONIO, 176, CENTRO. LIMOEIRO-PE

CNPJ: 12.570.642/0001-05

Mês: 02

2019

Folha Mensal

Página 6 de 28

07/01/2019 15:43

**Resumo Contábil****Unidade: 000005 - SEDE - EFETIVOS**

<b>Total a Empenhar</b>	<b>4.650,84</b>	
Total de Vencimentos	3.772,00	
Salário Família	31,71	
Outras Deduções	0,00	
Horas Extras (3.1.90.16)	326,67	
Bolsa de Estudo (3.3.90.18)	0,00	
Despesa/Receita.Extra (PASEP,...)	0,00	
Sal. Maternidade	0,00	
Benefícios Assistenciais	0,00	
<b>Total Bruto</b>	<b>4.130,38</b>	
Total de Descontos	917,64	
Total Líquido	3.212,74	Valor Ref. a 13º Salário
FGTS a Recolher	0,00	→ Valores Sem 13º Salário

Vínculo	Bruto		Deduções			Líquido
	Patronal Bruto	Salário Família	Salário Maternidade	Outras Deduções	Patronal Líquido	
30 Efetivos - RPPS 1 - Admitidos até 10/2011	377,36	0,00	0,00	0,00	377,36	
31 Efetivos - RPPS 2 - Admitidos após 11/2011	143,10	31,71	0,00	0,00	111,39	
<b>Total</b>	<b>520,46</b>	<b>31,71</b>	<b>0,00</b>	<b>0,00</b>	<b>488,75</b>	

**Funcionários**

Situação	Quantidade
01 - Normal	3
97 - Afastamento sem vencimento/sem remuneração	0
<b>Total</b>	<b>3</b>

Quantidade de trabalhadores processados

**Proventos**

Evento	Descrição	Qtde.	Refer.	Valor	Classificação contábil
001	SALARIO BASE	3	90,00	2.888,00	Salário Base
004	HORA EXTRA 50%	1	40,00	326,67	Hora Extra
038	QUINQUENIO FIXO	1	0,00	84,00	
040	ESTABILIDADE FINANCEIRA	1	0,00	800,00	
904	SALARIO FAMILIA	1	1,00	31,71	Salário Família

**Resumo de Proventos por Classificação**

Sem classificação	0,00	884,00
Salário Base	90,00	2.888,00
Hora Extra	40,00	326,67
Salário Família	1,00	31,71
<b>Total</b>	<b>131,00</b>	<b>4.130,38</b>

**Descontos**

Evento	Descrição	Qtde.	Refer.	Valor	Classificação contábil
005	EMPRESTIMO CONSIG. CEF	2	48,00	148,29	Receita Extra Despesa Extra
006	EMPRESTIMO CONSIG. CEF II	2	0,00	260,86	Receita Extra Despesa Extra
019	CARTÃO BCSUL	1	0,00	15,00	Receita Extra Despesa Extra
042	ASSEMULPE	1	1,00	9,54	Receita Extra Despesa Extra
045	EMPRESTIMO CONSIG. CEF III	1	0,00	33,10	Receita Extra Despesa Extra
942	PREVIDÊNCIA - RPPS	3	33,00	450,85	Receita Extra Despesa Extra

**Resumo de Descontos por Classificação**

Receita Extra Despesa Extra	82,00	917,64
<b>Total</b>	<b>82,00</b>	<b>917,64</b>

**Contribuição Previdenciária do Segurado por Vínculo**

Vínculo	Valor
30 - Efetivos - RPPS 1 - Admitidos até 10/2011	345,91
31 - Efetivos - RPPS 2 - Admitidos após 11/2011	104,94
<b>Total</b>	<b>450,85</b>

# FUNDO MUNICIPAL DE ASSISTÊNCIA SOCIAL DE LIMOEIRO

AV SANTO ANTONIO, 176, CENTRO. LIMOEIRO-PE

CNPJ: 12.570.642/0001-05

Mês: 02/2019

Folha Mensal

Página 7 de 28

07/01/2019 15:43:33

## Resumo Contábil

Unidade: 000005 - SEDE - EFETIVOS

Base de I.R.R.F.	4.098,67
Base de F.G.T.S.	0,00

<b>Base de Previdência Total</b>	<b>4.098,67</b>
Base de Previdência por Vínculo	
30 - Efetivos - RPPS 1 - Admitidos até 10/2011	3.142,67
31 - Efetivos - RPPS 2 - Admitidos após 11/2011	955,00

Desenvolvido por: LUIZ CARLOS BARROS DA SILVA, JOAO LUIS FERREIRA FILHO, JOSE CRISTOVAM DA SILVA FILHO  
Assessoria: https://www.pps.gov.br/epp/validadoc.seam Código do documento: f5ca4e29-eee2-455e-921a-7cf2211f4bd4

**FUNDO MUNICIPAL DE ASSISTÊNCIA SOCIAL DE LIMOEIRO**

AV SANTO ANTONIO, 176, CENTRO. LIMOEIRO-PE

CNPJ: 12.570.642/0001-05

Mês: A

02/20

Folha Mensal

Página 8 de 28

07/01/2019 15:43:33

**Resumo Contábil****Unidade: 000006 - SEDE - COMISSIONADOS**

<b>Total a Empenhar</b>	<b>41.687,40</b>	
Total de Vencimentos	34.170,00	
Salário Família	0,00	
Outras Deduções	0,00	
Horas Extras (3.1.90.16)	0,00	
Bolsa de Estudo (3.3.90.18)	0,00	
Despesa/Receita.Extra (PASEP,...)	0,00	
Sal. Maternidade	0,00	
Benefícios Assistenciais	0,00	
<b>Total Bruto</b>	<b>34.170,00</b>	
Total de Descontos	5.581,77	
Total Líquido	28.588,23	Valor Ref. a 13º Salário
FGTS a Recolher	0,00	→ Valores Sem 13º Salário

Vínculo	Bruto		Deduções			Líquido
	Patronal	Bruto	Salário Família	Salário Maternidade	Outras Deduções	Patronal Líquido
35 Comissionados		7.253,40	0,00	0,00	0,00	7.253,40
97 Contratados		264,00	0,00	0,00	0,00	264,00
<b>Total</b>		<b>7.517,40</b>	<b>0,00</b>	<b>0,00</b>	<b>0,00</b>	<b>7.517,40</b>

**Funcionários**

Situação	Quantidade
01 - Normal	
<b>Total</b>	
Quantidade de trabalhadores processados	

**Proventos**

Evento	Descrição	Qtde.	Refer.	Valor	Classificação contábil
001	SALARIO BASE	2	60,00	11.200,00	Salário Base
002	CARGO COMISSIONADO	8	240,00	21.300,00	Salário Base
032	GRATIFICAÇÃO 50%	1	50,00	1.150,00	
055	GRATIFICAÇÃO	2	40,00	520,00	
<b>Resumo de Proventos por Classificação</b>					
Sem classificação			90,00	1.670,00	
Salário Base			300,00	32.500,00	
<b>Total</b>			<b>390,00</b>	<b>34.170,00</b>	

**Descontos**

Evento	Descrição	Qtde.	Refer.	Valor	Classificação contábil
919	PREVIDENCIA - RGPS	10	95,00	3.021,73	Receita Extra Despesa Extra
920	IRRF - SALARIO	5	95,00	2.560,04	Receita Extra Despesa Extra
<b>Resumo de Descontos por Classificação</b>					
Receita Extra Despesa Extra			190,00	5.581,77	
<b>Total</b>			<b>190,00</b>	<b>5.581,77</b>	

**Contribuição Previdenciária do Segurado por Vínculo**

Vínculo	Valor
35 - Comissionados	2.925,73
97 - Contratados	96,00
<b>Total</b>	<b>3.021,73</b>

<b>Base de I.R.R.F.</b>	<b>34.170,00</b>	<b>Base de Previdência Total</b>	<b>34.170,00</b>
<b>Base de F.G.T.S.</b>	<b>0,00</b>	Base de Previdência por Vínculo	Valor
		35 - Comissionados	32.970,00
		97 - Contratados	1.200,00

# FUNDO MUNICIPAL DE ASSISTÊNCIA SOCIAL DE LIMOEIRO

AV SANTO ANTONIO, 176, CENTRO. LIMOEIRO-PE

CNPJ: 12.570.642/0001-05

Mês: 02/2019

Folha Mensal

Página 9 de 28

07/01/2019 15:43:33

## Resumo Contábil

Unidade: 000008 - CREAS - COMISSIONADOS

<b>Total a Empenhar</b>	<b>2.440,00</b>	
Total de Vencimentos	2.000,00	
Salário Família	0,00	
Outras Deduções	0,00	
Horas Extras (3.1.90.16)	0,00	
Bolsa de Estudo (3.3.90.18)	0,00	
Despesa/Receita.Extra (PASEP,...)	0,00	
Sal. Maternidade	0,00	
Benefícios Assistenciais	0,00	
<b>Total Bruto</b>	<b>2.000,00</b>	
Total de Descontos	180,00	
Total Líquido	1.820,00	Valor Ref. a 13º Salário
FGTS a Recolher	0,00	→ Valores Sem 13º Salário

Vínculo	Bruto		Deduções			Líquido
	Patronal	Bruto	Salário Família	Salário Maternidade	Outras Deduções	Patronal Líquido
35 Comissionados		440,00	0,00	0,00	0,00	440,00
<b>Total</b>		<b>440,00</b>	<b>0,00</b>	<b>0,00</b>	<b>0,00</b>	<b>440,00</b>

## Funcionários

Situação	Quantidade
01 - Normal	
<b>Total</b>	
Quantidade de trabalhadores processados	

## Proventos

Evento	Descrição	Qtde.	Refer.	Valor	Classificação contábil
002	CARGO COMISSIONADO	1	30,00	2.000,00	Salário Base
<b>Resumo de Proventos por Classificação</b>					
	Salário Base		30,00	2.000,00	
	<b>Total</b>		<b>30,00</b>	<b>2.000,00</b>	

## Descontos

Evento	Descrição	Qtde.	Refer.	Valor	Classificação contábil
919	PREVIDENCIA - RGPS	1	9,00	180,00	Receita Extra Despesa Extra
<b>Resumo de Descontos por Classificação</b>					
	Receita Extra Despesa Extra		9,00	180,00	
	<b>Total</b>		<b>9,00</b>	<b>180,00</b>	

## Contribuição Previdenciária do Segurado por Vínculo

Vínculo	Valor
35 - Comissionados	180,00
<b>Total</b>	<b>180,00</b>

<b>Base de I.R.R.F.</b>	<b>2.000,00</b>
<b>Base de F.G.T.S.</b>	<b>0,00</b>

<b>Base de Previdência Total</b>	<b>2.000,00</b>
Base de Previdência por Vínculo	Valor
35 - Comissionados	2.000,00

# FUNDO MUNICIPAL DE ASSISTÊNCIA SOCIAL DE LIMOEIRO

AV SANTO ANTONIO, 176, CENTRO. LIMOEIRO-PE

CNPJ: 12.570.642/0001-05

Mês: 02/2019

Folha Mensal

Página 10 de 22

07/01/2019 15:43

## Resumo Contábil

Unidade: 000009 - SEDE - CONSELHO TUTELAR - EFETIVOS

<b>Total a Empenhar</b>	<b>1.121,90</b>	
Total de Vencimentos	1.001,70	
Salário Família	0,00	
Outras Deduções	0,00	
Horas Extras (3.1.90.16)	0,00	
Bolsa de Estudo (3.3.90.18)	0,00	
Despesa/Receita.Extra (PASEP,...)	0,00	
Sal. Maternidade	0,00	
Benefícios Assistenciais	0,00	
<b>Total Bruto</b>	<b>1.001,70</b>	
Total de Descontos	451,83	
Total Líquido	549,87	Valor Ref. a 13º Salário
FGTS a Recolher	0,00	→ Valores Sem 13º Salário

Vínculo	Bruto		Deduções			Líquido
	Patronal	Bruto	Salário Família	Salário Maternidade	Outras Deduções	Patronal Líquido
30 Efetivos - RPPS 1 - Admitidos até 10/2011		120,20	0,00	0,00	0,00	120,20
<b>Total</b>		<b>120,20</b>	<b>0,00</b>	<b>0,00</b>	<b>0,00</b>	<b>120,20</b>

## Funcionários

Situação	Quantidade
01 - Normal	
<b>Total</b>	
Quantidade de trabalhadores processados	

## Proventos

Evento	Descrição	Qtde.	Refer.	Valor	Classificação contábil
954	LICENÇA-PRÊMIO	1	30,00	1.001,70	
<b>Resumo de Proventos por Classificação</b>					
	Sem classificação		30,00	1.001,70	
<b>Total</b>		<b>30,00</b>	<b>30,00</b>	<b>1.001,70</b>	

## Descontos

Evento	Descrição	Qtde.	Refer.	Valor	Classificação contábil
005	EMPRESTIMO CONSIG. CEF	1	0,00	254,11	Receita Extra Despesa Extra
006	EMPRESTIMO CONSIG. CEF II	1	0,00	43,35	Receita Extra Despesa Extra
042	ASSEMULPE	1	1,00	9,54	Receita Extra Despesa Extra
045	EMPRESTIMO CONSIG. CEF III	1	0,00	34,65	Receita Extra Despesa Extra
942	PREVIDÊNCIA - RPPS	1	11,00	110,18	Receita Extra Despesa Extra
<b>Resumo de Descontos por Classificação</b>					
	Receita Extra Despesa Extra		12,00	451,83	
<b>Total</b>		<b>12,00</b>	<b>12,00</b>	<b>451,83</b>	

## Contribuição Previdenciária do Segurado por Vínculo

Vínculo	Valor
30 - Efetivos - RPPS 1 - Admitidos até 10/2011	110,18
<b>Total</b>	<b>110,18</b>

<b>Base de I.R.R.F.</b>	<b>1.001,70</b>	<b>Base de Previdência Total</b>	<b>1.001,70</b>
<b>Base de F.G.T.S.</b>	<b>0,00</b>	Base de Previdência por Vínculo	Valor
		30 - Efetivos - RPPS 1 - Admitidos até 10/2011	1.001,70

**FUNDO MUNICIPAL DE ASSISTÊNCIA SOCIAL DE LIMOEIRO**

AV SANTO ANTONIO, 176, CENTRO. LIMOEIRO-PE

CNPJ: 12.570.642/0001-05

Mês: A

02/2019

Folha Mensal

Página 11

07/01/2019 15:43:33

**Resumo Contábil****Unidade: 000010 - SEDE - CONTRATO**

<b>Total a Empenhar</b>	<b>7.708,85</b>	
Total de Vencimentos	5.724,00	
Salário Família	95,13	
Outras Deduções	0,00	
Horas Extras (3.1.90.16)	516,75	
Bolsa de Estudo (3.3.90.18)	0,00	
Despesa/Receita.Extra (PASEP,...)	0,00	
Sal. Maternidade	0,00	
Benefícios Assistenciais	0,00	
<b>Total Bruto</b>	<b>6.335,88</b>	
Total de Descontos	499,26	
Total Líquido	5.836,62	Valor Ref. a 13º Salário
FGTS a Recolher	0,00	→ Valores Sem 13º Salário

Vínculo	Bruto		Deduções			Líquido
	Patronal	Bruto	Salário Família	Salário Maternidade	Outras Deduções	Patronal Líquido
97 Contratados		1.372,97	95,13	0,00	0,00	1.277,84
<b>Total</b>		<b>1.372,97</b>	<b>95,13</b>	<b>0,00</b>	<b>0,00</b>	<b>1.277,84</b>

**Funcionários**

Situação	Quantidade
01 - Normal	
<b>Total</b>	
Quantidade de trabalhadores processados	

**Proventos**

Evento	Descrição	Qtde.	Refer.	Valor	Classificação contábil
001	SALARIO BASE	6	180,00	5.724,00	Salário Base
004	HORA EXTRA 50%	2	65,00	516,75	Hora Extra
904	SALARIO FAMILIA	2	3,00	95,13	Salário Família

**Resumo de Proventos por Classificação**

Salário Base	180,00	5.724,00
Hora Extra	65,00	516,75
Salário Família	3,00	95,13
<b>Total</b>	<b>248,00</b>	<b>6.335,88</b>

**Descontos**

Evento	Descrição	Qtde.	Refer.	Valor	Classificação contábil
919	PREVIDENCIA - RGPS	6	48,00	499,26	Receita Extra Despesa Extra

**Resumo de Descontos por Classificação**

Receita Extra Despesa Extra	48,00	499,26
<b>Total</b>	<b>48,00</b>	<b>499,26</b>

**Contribuição Previdenciária do Segurado por Vínculo**

Vínculo	Valor
97 - Contratados	499,26
<b>Total</b>	<b>499,26</b>

<b>Base de I.R.R.F.</b>	<b>6.240,75</b>
<b>Base de F.G.T.S.</b>	<b>0,00</b>

<b>Base de Previdência Total</b>	<b>6.240,75</b>
Base de Previdência por Vínculo	Valor
97 - Contratados	6.240,75

# FUNDO MUNICIPAL DE ASSISTÊNCIA SOCIAL DE LIMOEIRO

AV SANTO ANTONIO, 176, CENTRO. LIMOEIRO-PE

CNPJ: 12.570.642/0001-05

Mês: 02/2019

Folha Mensal

Página 12 de 28

07/01/2019 15:43:33

## Resumo Contábil

Unidade: 000011 - CCI - COMISSIONADO

<b>Total a Empenhar</b>	<b>1.163,88</b>	
Total de Vencimentos	954,00	
Salário Família	0,00	
Outras Deduções	0,00	
Horas Extras (3.1.90.16)	0,00	
Bolsa de Estudo (3.3.90.18)	0,00	
Despesa/Receita.Extra (PASEP,...)	0,00	
Sal. Maternidade	0,00	
Benefícios Assistenciais	0,00	
<b>Total Bruto</b>	<b>954,00</b>	
Total de Descontos	76,32	
Total Líquido	877,68	Valor Ref. a 13º Salário
FGTS a Recolher	0,00	→ Valores Sem 13º Salário

Vínculo	Bruto		Deduções			Líquido
	Patronal	Bruto	Salário Família	Salário Maternidade	Outras Deduções	Patronal Líquido
35 Comissionados		209,88	0,00	0,00	0,00	209,88
<b>Total</b>		<b>209,88</b>	<b>0,00</b>	<b>0,00</b>	<b>0,00</b>	<b>209,88</b>

### Funcionários

Situação	Quantidade
01 - Normal	
<b>Total</b>	
Quantidade de trabalhadores processados	

### Proventos

Evento	Descrição	Qtde.	Refer.	Valor	Classificação contábil
002	CARGO COMISSIONADO	1	30,00	954,00	Salário Base
<b>Resumo de Proventos por Classificação</b>					
	Salário Base		30,00	954,00	
	<b>Total</b>		<b>30,00</b>	<b>954,00</b>	

### Descontos

Evento	Descrição	Qtde.	Refer.	Valor	Classificação contábil
919	PREVIDENCIA - RGPS	1	8,00	76,32	Receita Extra Despesa Extra
<b>Resumo de Descontos por Classificação</b>					
	Receita Extra Despesa Extra		8,00	76,32	
	<b>Total</b>		<b>8,00</b>	<b>76,32</b>	

### Contribuição Previdenciária do Segurado por Vínculo

Vínculo	Valor
35 - Comissionados	76,32
<b>Total</b>	<b>76,32</b>

<b>Base de I.R.R.F.</b>	<b>954,00</b>
<b>Base de F.G.T.S.</b>	<b>0,00</b>

<b>Base de Previdência Total</b>	<b>954,00</b>
Base de Previdência por Vínculo	Valor
35 - Comissionados	954,00

**FUNDO MUNICIPAL DE ASSISTÊNCIA SOCIAL DE LIMOEIRO**

AV SANTO ANTONIO, 176, CENTRO. LIMOEIRO-PE

CNPJ: 12.570.642/0001-05

Mês: 02

Ano: 2019

Folha Mensal

Página 13 de 28

07/01/2019 15:43:33

**Resumo Contábil****Unidade: 000012 - SEDE - CELETISTAS**

<b>Total a Empenhar</b>	<b>1.529,58</b>	
Total de Vencimentos	1.176,60	
Salário Família	0,00	
Outras Deduções	0,00	
Horas Extras (3.1.90.16)	0,00	
Bolsa de Estudo (3.3.90.18)	0,00	
Despesa/Receita.Extra (PASEP,...)	0,00	
Sal. Maternidade	0,00	
Benefícios Assistenciais	0,00	
<b>Total Bruto</b>	<b>1.176,60</b>	
Total de Descontos	94,12	
Total Líquido	1.082,48	Valor Ref. a 13º Salário
FGTS a Recolher	94,13	→ Valores Sem 13º Salário

Vínculo	Bruto		Deduções			Líquido
	Patronal	Bruto	Salário Família	Salário Maternidade	Outras Deduções	Patronal Líquido
04 Celetista		258,85	0,00	0,00	0,00	258,85
<b>Total</b>		<b>258,85</b>	<b>0,00</b>	<b>0,00</b>	<b>0,00</b>	<b>258,85</b>

**Funcionários**

Situação	Quantidade
01 - Normal	
<b>Total</b>	
Quantidade de trabalhadores processados	

**Proventos**

Evento	Descrição	Qtde.	Refer.	Valor	Classificação contábil
001	SALARIO BASE	1	30,00	954,00	Salário Base
052	ADICIONAL NOTURNO (HORAS)	1	210,00	222,60	
<b>Resumo de Proventos por Classificação</b>					
Sem classificação			210,00	222,60	
Salário Base			30,00	954,00	
<b>Total</b>			<b>240,00</b>	<b>1.176,60</b>	

**Descontos**

Evento	Descrição	Qtde.	Refer.	Valor	Classificação contábil
919	PREVIDENCIA - RGPS	1	8,00	94,12	Receita Extra Despesa Extra
<b>Resumo de Descontos por Classificação</b>					
Receita Extra Despesa Extra			8,00	94,12	
<b>Total</b>			<b>8,00</b>	<b>94,12</b>	

**Contribuição Previdenciária do Segurado por Vínculo**

Vínculo	Valor
04 - Celetista	94,12
<b>Total</b>	<b>94,12</b>

<b>Base de I.R.R.F.</b>	<b>1.176,60</b>
<b>Base de F.G.T.S.</b>	<b>1.176,60</b>

<b>Base de Previdência Total</b>	<b>1.176,60</b>
Base de Previdência por Vínculo	Valor
04 - Celetista	1.176,60

**FUNDO MUNICIPAL DE ASSISTÊNCIA SOCIAL DE LIMOEIRO**

AV SANTO ANTONIO, 176, CENTRO. LIMOEIRO-PE

CNPJ: 12.570.642/0001-05

Mês: 02

2019

Folha Mensal

Página 14 de 28

07/01/2019 15:43:33

**Resumo Contábil****Unidade: 000013 - CONSELHO TUTELAR - CONTRATO**

<b>Total a Empenhar</b>	<b>2.359,47</b>	
Total de Vencimentos	954,00	
Salário Família	31,71	
Outras Deduções	0,00	
Horas Extras (3.1.90.16)	0,00	
Bolsa de Estudo (3.3.90.18)	0,00	
Despesa/Receita.Extra (PASEP,...)	0,00	
Sal. Maternidade	954,00	
Benefícios Assistenciais	0,00	
<b>Total Bruto</b>	<b>1.939,71</b>	
Total de Descontos	152,64	
Total Líquido	1.787,07	Valor Ref. a 13º Salário
FGTS a Recolher	0,00	→ Valores Sem 13º Salário

Vínculo	Bruto		Deduções			Líquido
	Patronal	Bruto	Salário Família	Salário Maternidade	Outras Deduções	Patronal Líquido
97 Contratados		419,76	31,71	954,00	0,00	-565,25
<b>Total</b>		<b>419,76</b>	<b>31,71</b>	<b>954,00</b>	<b>0,00</b>	<b>-565,25</b>

**Funcionários**

Situação	Quantidade
01 - Normal	
95 - Afastamento por Licença Maternidade/Paternidade	
<b>Total</b>	
Quantidade de trabalhadores processados	

**Proventos**

Evento	Descrição	Qtde.	Refer.	Valor	Classificação contábil
001	SALARIO BASE	1	30,00	954,00	Salário Base
903	SALARIO MATERNIDADE	1	30,00	954,00	Salário Maternidade
904	SALARIO FAMILIA	1	1,00	31,71	Salário Família

**Resumo de Proventos por Classificação**

Salário Base	30,00	954,00
Salário Família	1,00	31,71
Salário Maternidade	30,00	954,00
<b>Total</b>	<b>61,00</b>	<b>1.939,71</b>

**Descontos**

Evento	Descrição	Qtde.	Refer.	Valor	Classificação contábil
919	PREVIDENCIA - RGPS	2	16,00	152,64	Receita Extra Despesa Extra

**Resumo de Descontos por Classificação**

Receita Extra Despesa Extra	16,00	152,64
<b>Total</b>	<b>16,00</b>	<b>152,64</b>

**Contribuição Previdenciária do Segurado por Vínculo**

Vínculo	Valor
97 - Contratados	152,64
<b>Total</b>	<b>152,64</b>

<b>Base de I.R.R.F.</b>	<b>1.908,00</b>
<b>Base de F.G.T.S.</b>	<b>0,00</b>

<b>Base de Previdência Total</b>	<b>1.908,00</b>
Base de Previdência por Vínculo	Valor
97 - Contratados	1.908,00

**FUNDO MUNICIPAL DE ASSISTÊNCIA SOCIAL DE LIMOEIRO**

AV SANTO ANTONIO, 176, CENTRO. LIMOEIRO-PE

CNPJ: 12.570.642/0001-05

Folha Mensal

Página 15 de 28

07/01/2019 15:43:31

**Resumo Contábil****Unidade: 000014 - CRAS I - CONTRATO**

<b>Total a Empenhar</b>	<b>10.170,14</b>	
Total de Vencimentos	8.284,20	
Salário Família	63,42	
Outras Deduções	0,00	
Horas Extras (3.1.90.16)	0,00	
Bolsa de Estudo (3.3.90.18)	0,00	
Despesa/Receita.Extra (PASEP,...)	0,00	
Sal. Maternidade	0,00	
Benefícios Assistenciais	0,00	
<b>Total Bruto</b>	<b>8.347,62</b>	
Total de Descontos	681,49	
Total Líquido	7.666,13	Valor Ref. a 13º Salário
FGTS a Recolher	0,00	→ Valores Sem 13º Salário

Vínculo	Bruto		Deduções			Líquido
	Patronal	Bruto	Salário Família	Salário Maternidade	Outras Deduções	Patronal Líquido
97 Contratados		1.822,52	63,42	0,00	0,00	1.759,10
<b>Total</b>		<b>1.822,52</b>	<b>63,42</b>	<b>0,00</b>	<b>0,00</b>	<b>1.759,10</b>

**Funcionários**

Situação	Quantidade
01 - Normal	
<b>Total</b>	
Quantidade de trabalhadores processados	

**Proventos**

Evento	Descrição	Qtde.	Refer.	Valor	Classificação contábil
001	SALARIO BASE	6	180,00	7.362,00	Salário Base
034	SALARIO REF MES ANTERIOR	1	0,00	922,20	
904	SALARIO FAMILIA	1	2,00	63,42	Salário Família
<b>Resumo de Proventos por Classificação</b>					
	Sem classificação		0,00	922,20	
	Salário Base		180,00	7.362,00	
	Salário Família		2,00	63,42	
	<b>Total</b>		<b>182,00</b>	<b>8.347,62</b>	

**Descontos**

Evento	Descrição	Qtde.	Refer.	Valor	Classificação contábil
919	PREVIDENCIA - RGPS	6	49,00	681,49	Receita Extra Despesa Extra
<b>Resumo de Descontos por Classificação</b>					
	Receita Extra Despesa Extra		49,00	681,49	
	<b>Total</b>		<b>49,00</b>	<b>681,49</b>	

**Contribuição Previdenciária do Segurado por Vínculo**

Vínculo	Valor
97 - Contratados	681,49
<b>Total</b>	<b>681,49</b>

<b>Base de I.R.R.F.</b>	<b>8.284,20</b>
<b>Base de F.G.T.S.</b>	<b>0,00</b>

<b>Base de Previdência Total</b>	<b>8.284,20</b>
Base de Previdência por Vínculo	Valor
97 - Contratados	8.284,20

# FUNDO MUNICIPAL DE ASSISTÊNCIA SOCIAL DE LIMOEIRO

AV SANTO ANTONIO, 176, CENTRO. LIMOEIRO-PE

CNPJ: 12.570.642/0001-05

Mês: 02

Ano: 2019

Folha Mensal

Página 16 de 22

07/01/2019 15:43

## Resumo Contábil

Unidade: 000015 - CRAS II - CONTRATO

<b>Total a Empenhar</b>	<b>9.129,74</b>	
Total de Vencimentos	7.457,40	
Salário Família	31,71	
Outras Deduções	0,00	
Horas Extras (3.1.90.16)	0,00	
Bolsa de Estudo (3.3.90.18)	0,00	
Despesa/Receita.Extra (PASEP,...)	0,00	
Sal. Maternidade	0,00	
Benefícios Assistenciais	0,00	
<b>Total Bruto</b>	<b>7.489,11</b>	
Total de Descontos	596,59	
Total Líquido	6.892,52	Valor Ref. a 13º Salário
FGTS a Recolher	0,00	→ Valores Sem 13º Salário

Vínculo	Bruto		Deduções			Líquido
	Patronal	Bruto	Salário Família	Salário Maternidade	Outras Deduções	Patronal Líquido
97 Contratados		1.640,63	31,71	0,00	0,00	1.608,92
<b>Total</b>		<b>1.640,63</b>	<b>31,71</b>	<b>0,00</b>	<b>0,00</b>	<b>1.608,92</b>

## Funcionários

Situação	Quantidade
01 - Normal	
<b>Total</b>	
Quantidade de trabalhadores processados	

## Proventos

Evento	Descrição	Qtde.	Refer.	Valor	Classificação contábil
001	SALARIO BASE	6	180,00	7.362,00	Salário Base
034	SALARIO REF MES ANTERIOR	1	0,00	95,40	
904	SALARIO FAMILIA	1	1,00	31,71	Salário Família
<b>Resumo de Proventos por Classificação</b>					
	Sem classificação		0,00	95,40	
	Salário Base		180,00	7.362,00	
	Salário Família		1,00	31,71	
	<b>Total</b>		<b>181,00</b>	<b>7.489,11</b>	

## Descontos

Evento	Descrição	Qtde.	Refer.	Valor	Classificação contábil
919	PREVIDENCIA - RGPS	6	48,00	596,59	Receita Extra Despesa Extra
<b>Resumo de Descontos por Classificação</b>					
	Receita Extra Despesa Extra		48,00	596,59	
	<b>Total</b>		<b>48,00</b>	<b>596,59</b>	

## Contribuição Previdenciária do Segurado por Vínculo

Vínculo	Valor
97 - Contratados	596,59
<b>Total</b>	<b>596,59</b>

<b>Base de I.R.R.F.</b>	<b>7.457,40</b>
<b>Base de F.G.T.S.</b>	<b>0,00</b>

<b>Base de Previdência Total</b>	<b>7.457,40</b>
Base de Previdência por Vínculo	Valor
97 - Contratados	7.457,40

**FUNDO MUNICIPAL DE ASSISTÊNCIA SOCIAL DE LIMOEIRO**

AV SANTO ANTONIO, 176, CENTRO. LIMOEIRO-PE

CNPJ: 12.570.642/0001-05

Folha Mensal

Página 17 de 28

07/01/2019 15:43:33

**Resumo Contábil****Unidade: 000016 - CREAS - CONTRATO**

<b>Total a Empenhar</b>	<b>13.018,69</b>	
Total de Vencimentos	9.389,80	
Salário Família	0,00	
Outras Deduções	0,00	
Horas Extras (3.1.90.16)	1.281,25	
Bolsa de Estudo (3.3.90.18)	0,00	
Despesa/Receita.Extra (PASEP,...)	0,00	
Sal. Maternidade	0,00	
Benefícios Assistenciais	0,00	
<b>Total Bruto</b>	<b>10.671,05</b>	
Total de Descontos	938,74	
Total Líquido	9.732,31	Valor Ref. a 13º Salário
FGTS a Recolher	0,00	→ Valores Sem 13º Salário

Vínculo	Bruto		Deduções			Líquido
	Patronal	Bruto	Salário Família	Salário Maternidade	Outras Deduções	Patronal Líquido
97 Contratados		2.347,64	0,00	0,00	0,00	2.347,64
<b>Total</b>		<b>2.347,64</b>	<b>0,00</b>	<b>0,00</b>	<b>0,00</b>	<b>2.347,64</b>

**Funcionários**

Situação	Quantidade
01 - Normal	
<b>Total</b>	
Quantidade de trabalhadores processados	

**Proventos**

Evento	Descrição	Qtde.	Refer.	Valor	Classificação contábil
001	SALARIO BASE	7	210,00	8.862,00	Salário Base
004	HORA EXTRA 50%	4	110,00	1.281,25	Hora Extra
047	DIF SALARIO	1	0,00	527,80	
<b>Resumo de Proventos por Classificação</b>					
Sem classificação			0,00	527,80	
Salário Base			210,00	8.862,00	
Hora Extra			110,00	1.281,25	
<b>Total</b>			<b>320,00</b>	<b>10.671,05</b>	

**Descontos**

Evento	Descrição	Qtde.	Refer.	Valor	Classificação contábil
919	PREVIDENCIA - RGPS	7	60,00	931,77	Receita Extra Despesa Extra
920	IRRF - SALARIO	1	7,50	6,97	Receita Extra Despesa Extra
<b>Resumo de Descontos por Classificação</b>					
Receita Extra Despesa Extra			67,50	938,74	
<b>Total</b>			<b>67,50</b>	<b>938,74</b>	

**Contribuição Previdenciária do Segurado por Vínculo**

Vínculo	Valor
97 - Contratados	931,77
<b>Total</b>	<b>931,77</b>

<b>Base de I.R.R.F.</b>	<b>10.671,05</b>	<b>Base de Previdência Total</b>	<b>10.671,05</b>
<b>Base de F.G.T.S.</b>	<b>0,00</b>	Base de Previdência por Vínculo	Valor
		97 - Contratados	10.671,05

# FUNDO MUNICIPAL DE ASSISTÊNCIA SOCIAL DE LIMOEIRO

AV SANTO ANTONIO, 176, CENTRO. LIMOEIRO-PE

CNPJ: 12.570.642/0001-05

Mês: 02/2019

Folha Mensal

Página 18 de 22

07/01/2019 15:43:33

## Resumo Contábil

Unidade: 000017 - CCI - CONTRATO

<b>Total a Empenhar</b>	<b>5.159,87</b>	
Total de Vencimentos	4.229,40	
Salário Família	0,00	
Outras Deduções	0,00	
Horas Extras (3.1.90.16)	0,00	
Bolsa de Estudo (3.3.90.18)	0,00	
Despesa/Receita.Extra (PASEP,...)	0,00	
Sal. Maternidade	0,00	
Benefícios Assistenciais	0,00	
<b>Total Bruto</b>	<b>4.229,40</b>	
Total de Descontos	338,33	
Total Líquido	3.891,07	Valor Ref. a 13º Salário
FGTS a Recolher	0,00	→ Valores Sem 13º Salário

Vínculo	Bruto		Deduções			Líquido
	Patronal	Bruto	Salário Família	Salário Maternidade	Outras Deduções	Patronal Líquido
97 Contratados		930,47	0,00	0,00	0,00	930,47
<b>Total</b>		<b>930,47</b>	<b>0,00</b>	<b>0,00</b>	<b>0,00</b>	<b>930,47</b>

## Funcionários

Situação	Quantidade
01 - Normal	
<b>Total</b>	
Quantidade de trabalhadores processados	

## Proventos

Evento	Descrição	Qtde.	Refer.	Valor	Classificação contábil
001	SALARIO BASE	4	116,00	3.688,80	Salário Base
034	SALARIO REF MES ANTERIOR	1	0,00	95,40	
052	ADICIONAL NOTURNO (HORAS)	2	420,00	445,20	
<b>Resumo de Proventos por Classificação</b>					
Sem classificação			420,00	540,60	
Salário Base			116,00	3.688,80	
<b>Total</b>			<b>536,00</b>	<b>4.229,40</b>	

## Descontos

Evento	Descrição	Qtde.	Refer.	Valor	Classificação contábil
919	PREVIDENCIA - RGPS	4	32,00	338,33	Receita Extra Despesa Extra
<b>Resumo de Descontos por Classificação</b>					
Receita Extra Despesa Extra			32,00	338,33	
<b>Total</b>			<b>32,00</b>	<b>338,33</b>	

## Contribuição Previdenciária do Segurado por Vínculo

Vínculo	Valor
97 - Contratados	338,33
<b>Total</b>	<b>338,33</b>

<b>Base de I.R.R.F.</b>	<b>4.229,40</b>	<b>Base de Previdência Total</b>	<b>4.229,40</b>
<b>Base de F.G.T.S.</b>	<b>0,00</b>	Base de Previdência por Vínculo	Valor
		97 - Contratados	4.229,40

# FUNDO MUNICIPAL DE ASSISTÊNCIA SOCIAL DE LIMOEIRO

AV SANTO ANTONIO, 176, CENTRO. LIMOEIRO-PE

CNPJ: 12.570.642/0001-05

Mês: 02

Ano: 2019

Folha Mensal

Página 19 de 28

07/01/2019 15:43:33

## Resumo Contábil

Unidade: 000018 - PIM - CONTRATO

<b>Total a Empenhar</b>	<b>3.115,88</b>	
Total de Vencimentos	2.554,00	
Salário Família	0,00	
Outras Deduções	0,00	
Horas Extras (3.1.90.16)	0,00	
Bolsa de Estudo (3.3.90.18)	0,00	
Despesa/Receita.Extra (PASEP,...)	0,00	
Sal. Maternidade	0,00	
Benefícios Assistenciais	0,00	
<b>Total Bruto</b>	<b>2.554,00</b>	
Total de Descontos	204,32	
Total Líquido	2.349,68	Valor Ref. a 13º Salário
FGTS a Recolher	0,00	→ Valores Sem 13º Salário

Vínculo	Bruto		Deduções			Líquido
	Patronal	Bruto	Salário Família	Salário Maternidade	Outras Deduções	Patronal Líquido
97 Contratados		561,88	0,00	0,00	0,00	561,88
<b>Total</b>		<b>561,88</b>	<b>0,00</b>	<b>0,00</b>	<b>0,00</b>	<b>561,88</b>

## Funcionários

Situação	Quantidade
01 - Normal	
<b>Total</b>	
Quantidade de trabalhadores processados	

## Proventos

Evento	Descrição	Qtde.	Refer.	Valor	Classificação contábil
001	SALARIO BASE	3	60,00	2.554,00	Salário Base
<b>Resumo de Proventos por Classificação</b>					
	Salário Base		60,00	2.554,00	
	<b>Total</b>		<b>60,00</b>	<b>2.554,00</b>	

## Descontos

Evento	Descrição	Qtde.	Refer.	Valor	Classificação contábil
919	PREVIDENCIA - RGPS	3	24,00	204,32	Receita Extra Despesa Extra
<b>Resumo de Descontos por Classificação</b>					
	Receita Extra Despesa Extra		24,00	204,32	
	<b>Total</b>		<b>24,00</b>	<b>204,32</b>	

## Contribuição Previdenciária do Segurado por Vínculo

Vínculo	Valor
97 - Contratados	204,32
<b>Total</b>	<b>204,32</b>

<b>Base de I.R.R.F.</b>	<b>2.554,00</b>	<b>Base de Previdência Total</b>	<b>2.554,00</b>
<b>Base de F.G.T.S.</b>	<b>0,00</b>	Base de Previdência por Vínculo	Valor
		97 - Contratados	2.554,00

# FUNDO MUNICIPAL DE ASSISTÊNCIA SOCIAL DE LIMOEIRO

AV SANTO ANTONIO, 176, CENTRO. LIMOEIRO-PE

CNPJ: 12.570.642/0001-05

Mês: 02

Ano: 2019

Folha Mensal

Página 20 de 28

07/01/2019 15:43:33

## Resumo Contábil

Unidade: 000020 - CRAS I - COMISSONADO

<b>Total a Empenhar</b>	<b>2.440,00</b>	
Total de Vencimentos	2.000,00	
Salário Família	0,00	
Outras Deduções	0,00	
Horas Extras (3.1.90.16)	0,00	
Bolsa de Estudo (3.3.90.18)	0,00	
Despesa/Receita.Extra (PASEP,...)	0,00	
Sal. Maternidade	0,00	
Benefícios Assistenciais	0,00	
<b>Total Bruto</b>	<b>2.000,00</b>	
Total de Descontos	180,00	
Total Líquido	1.820,00	Valor Ref. a 13º Salário
FGTS a Recolher	0,00	→ Valores Sem 13º Salário

Vínculo	Bruto		Deduções			Líquido
	Patronal	Bruto	Salário Família	Salário Maternidade	Outras Deduções	Patronal Líquido
35 Comissionados		440,00	0,00	0,00	0,00	440,00
<b>Total</b>		<b>440,00</b>	<b>0,00</b>	<b>0,00</b>	<b>0,00</b>	<b>440,00</b>

### Funcionários

Situação	Quantidade
01 - Normal	
<b>Total</b>	
Quantidade de trabalhadores processados	

### Proventos

Evento	Descrição	Qtde.	Refer.	Valor	Classificação contábil
001	SALARIO BASE	1	30,00	2.000,00	Salário Base
<b>Resumo de Proventos por Classificação</b>					
	Salário Base		30,00	2.000,00	
	<b>Total</b>		<b>30,00</b>	<b>2.000,00</b>	

### Descontos

Evento	Descrição	Qtde.	Refer.	Valor	Classificação contábil
919	PREVIDENCIA - RGPS	1	9,00	180,00	Receita Extra Despesa Extra
<b>Resumo de Descontos por Classificação</b>					
	Receita Extra Despesa Extra		9,00	180,00	
	<b>Total</b>		<b>9,00</b>	<b>180,00</b>	

### Contribuição Previdenciária do Segurado por Vínculo

Vínculo	Valor
35 - Comissionados	180,00
<b>Total</b>	<b>180,00</b>

<b>Base de I.R.R.F.</b>	<b>2.000,00</b>
<b>Base de F.G.T.S.</b>	<b>0,00</b>

<b>Base de Previdência Total</b>	<b>2.000,00</b>
Base de Previdência por Vínculo	Valor
35 - Comissionados	2.000,00

# FUNDO MUNICIPAL DE ASSISTÊNCIA SOCIAL DE LIMOEIRO

AV SANTO ANTONIO, 176, CENTRO. LIMOEIRO-PE

CNPJ: 12.570.642/0001-05

Mês: 02

Ano: 2019

Folha Mensal

Página 21 de 28

07/01/2019 15:43:33

## Resumo Contábil

Unidade: 000021 - CRAS II - COMISSONADO

<b>Total a Empenhar</b>	<b>2.440,00</b>	
Total de Vencimentos	2.000,00	
Salário Família	0,00	
Outras Deduções	0,00	
Horas Extras (3.1.90.16)	0,00	
Bolsa de Estudo (3.3.90.18)	0,00	
Despesa/Receita.Extra (PASEP,...)	0,00	
Sal. Maternidade	0,00	
Benefícios Assistenciais	0,00	
<b>Total Bruto</b>	<b>2.000,00</b>	
Total de Descontos	180,00	
Total Líquido	1.820,00	Valor Ref. a 13º Salário
FGTS a Recolher	0,00	→ Valores Sem 13º Salário

Vínculo	Bruto		Deduções			Líquido
	Patronal	Bruto	Salário Família	Salário Maternidade	Outras Deduções	Patronal Líquido
35 Comissionados		440,00	0,00	0,00	0,00	440,00
<b>Total</b>		<b>440,00</b>	<b>0,00</b>	<b>0,00</b>	<b>0,00</b>	<b>440,00</b>

## Funcionários

Situação	Quantidade
01 - Normal	
<b>Total</b>	
Quantidade de trabalhadores processados	

## Proventos

Evento	Descrição	Qtde.	Refer.	Valor	Classificação contábil
002	CARGO COMISSONADO	1	30,00	2.000,00	Salário Base
<b>Resumo de Proventos por Classificação</b>					
	Salário Base		30,00	2.000,00	
	<b>Total</b>		<b>30,00</b>	<b>2.000,00</b>	

## Descontos

Evento	Descrição	Qtde.	Refer.	Valor	Classificação contábil
919	PREVIDENCIA - RGPS	1	9,00	180,00	Receita Extra Despesa Extra
<b>Resumo de Descontos por Classificação</b>					
	Receita Extra Despesa Extra		9,00	180,00	
	<b>Total</b>		<b>9,00</b>	<b>180,00</b>	

## Contribuição Previdenciária do Segurado por Vínculo

Vínculo	Valor
35 - Comissionados	180,00
<b>Total</b>	<b>180,00</b>

<b>Base de I.R.R.F.</b>	<b>2.000,00</b>
<b>Base de F.G.T.S.</b>	<b>0,00</b>

<b>Base de Previdência Total</b>	<b>2.000,00</b>
Base de Previdência por Vínculo	Valor
35 - Comissionados	2.000,00

# FUNDO MUNICIPAL DE ASSISTÊNCIA SOCIAL DE LIMOEIRO

AV SANTO ANTONIO, 176, CENTRO. LIMOEIRO-PE

CNPJ: 12.570.642/0001-05

Mês: 02

Ano: 2019

Folha Mensal

Página 22 de 22

07/01/2019 15:43:33

## Resumo Contábil

Unidade: 000022 - CCI - EFETIVOS

<b>Total a Empenhar</b>	<b>1.097,10</b>	
Total de Vencimentos	954,00	
Salário Família	0,00	
Outras Deduções	0,00	
Horas Extras (3.1.90.16)	0,00	
Bolsa de Estudo (3.3.90.18)	0,00	
Despesa/Receita.Extra (PASEP,...)	0,00	
Sal. Maternidade	0,00	
Benefícios Assistenciais	0,00	
<b>Total Bruto</b>	<b>954,00</b>	
Total de Descontos	344,94	
Total Líquido	609,06	Valor Ref. a 13º Salário
FGTS a Recolher	0,00	→ Valores Sem 13º Salário

Vínculo	Bruto		Deduções			Líquido
	Patronal	Bruto	Salário Família	Salário Maternidade	Outras Deduções	Patronal Líquido
31 Efetivos - RPPS 2 - Admitidos após 11/2011		143,10	0,00	0,00	0,00	143,10
<b>Total</b>		<b>143,10</b>	<b>0,00</b>	<b>0,00</b>	<b>0,00</b>	<b>143,10</b>

## Funcionários

Situação	Quantidade
01 - Normal	
<b>Total</b>	
Quantidade de trabalhadores processados	

## Proventos

Evento	Descrição	Qtde.	Refer.	Valor	Classificação contábil
001	SALARIO BASE	1	30,00	954,00	Salário Base
<b>Resumo de Proventos por Classificação</b>					
	Salário Base		30,00	954,00	
	<b>Total</b>		<b>30,00</b>	<b>954,00</b>	

## Descontos

Evento	Descrição	Qtde.	Refer.	Valor	Classificação contábil
005	EMPRESTIMO CONSIG. CEF	1	0,00	240,00	Receita Extra Despesa Extra
942	PREVIDÊNCIA - RPPS	1	11,00	104,94	Receita Extra Despesa Extra
<b>Resumo de Descontos por Classificação</b>					
	Receita Extra Despesa Extra		11,00	344,94	
	<b>Total</b>		<b>11,00</b>	<b>344,94</b>	

## Contribuição Previdenciária do Segurado por Vínculo

Vínculo	Valor
31 - Efetivos - RPPS 2 - Admitidos após 11/2011	104,94
<b>Total</b>	<b>104,94</b>

<b>Base de I.R.R.F.</b>	<b>954,00</b>
<b>Base de F.G.T.S.</b>	<b>0,00</b>

<b>Base de Previdência Total</b>	<b>954,00</b>
Base de Previdência por Vínculo	Valor
31 - Efetivos - RPPS 2 - Admitidos após 11/2011	954,00

**FUNDO MUNICIPAL DE ASSISTÊNCIA SOCIAL DE LIMOEIRO**

AV SANTO ANTONIO, 176, CENTRO. LIMOEIRO-PE

CNPJ: 12.570.642/0001-05

Mês: A

02/20

Folha Mensal

Página 23 de 28

07/01/2019 15:43:33

**Resumo Contábil****Unidade: 000023 - CRAS II - EFETIVOS**

<b>Total a Empenhar</b>	<b>3.672,72</b>	
Total de Vencimentos	3.180,00	
Salário Família	63,42	
Outras Deduções	0,00	
Horas Extras (3.1.90.16)	0,00	
Bolsa de Estudo (3.3.90.18)	0,00	
Despesa/Receita.Extra (PASEP,...)	0,00	
Sal. Maternidade	0,00	
Benefícios Assistenciais	0,00	
<b>Total Bruto</b>	<b>3.243,42</b>	
Total de Descontos	858,77	
Total Líquido	2.384,65	Valor Ref. a 13º Salário
FGTS a Recolher	0,00	→ Valores Sem 13º Salário

Vínculo	Bruto		Deduções			Líquido
	Patronal	Bruto	Salário Família	Salário Maternidade	Outras Deduções	Patronal Líquido
31 Efetivos - RPPS 2 - Admitidos após 11/2011		429,30	63,42	0,00	0,00	365,88
<b>Total</b>		<b>429,30</b>	<b>63,42</b>	<b>0,00</b>	<b>0,00</b>	<b>365,88</b>

**Funcionários**

Situação	Quantidade
01 - Normal	
<b>Total</b>	
Quantidade de trabalhadores processados	

**Proventos**

Evento	Descrição	Qtde.	Refer.	Valor	Classificação contábil
001	SALARIO BASE	3	90,00	2.862,00	Salário Base
904	SALARIO FAMILIA	2	2,00	63,42	Salário Família
908	1/3 FERIAS	1	30,00	318,00	
<b>Resumo de Proventos por Classificação</b>					
	Sem classificação		30,00	318,00	
	Salário Base		90,00	2.862,00	
	Salário Família		2,00	63,42	
	<b>Total</b>		<b>122,00</b>	<b>3.243,42</b>	

**Descontos**

Evento	Descrição	Qtde.	Refer.	Valor	Classificação contábil
005	EMPRESTIMO CONSIG. CEF	2	0,00	428,54	Receita Extra Despesa Extra
006	EMPRESTIMO CONSIG. CEF II	2	0,00	87,44	Receita Extra Despesa Extra
045	EMPRESTIMO CONSIG. CEF III	1	0,00	27,97	Receita Extra Despesa Extra
942	PREVIDÊNCIA - RPPS	3	33,00	314,82	Receita Extra Despesa Extra
<b>Resumo de Descontos por Classificação</b>					
	Receita Extra Despesa Extra		33,00	858,77	
	<b>Total</b>		<b>33,00</b>	<b>858,77</b>	

**Contribuição Previdenciária do Segurado por Vínculo**

Vínculo	Valor
31 - Efetivos - RPPS 2 - Admitidos após 11/2011	314,82
<b>Total</b>	<b>314,82</b>

<b>Base de I.R.R.F.</b>	<b>2.862,00</b>
<b>Base de F.G.T.S.</b>	<b>0,00</b>

<b>Base de Previdência Total</b>	<b>2.862,00</b>
Base de Previdência por Vínculo	Valor
31 - Efetivos - RPPS 2 - Admitidos após 11/2011	2.862,00

**FUNDO MUNICIPAL DE ASSISTÊNCIA SOCIAL DE LIMOEIRO**

AV SANTO ANTONIO, 176, CENTRO. LIMOEIRO-PE

CNPJ: 12.570.642/0001-05

Mês: 02

Ano: 2019

Folha Mensal

Página 24 de 28

07/01/2019 15:43:33

**Resumo Contábil****Unidade: 000024 - BOLSA FAMILIA - CONTRATO**

<b>Total a Empenhar</b>	<b>8.410,65</b>	
Total de Vencimentos	6.816,00	
Salário Família	95,13	
Outras Deduções	0,00	
Horas Extras (3.1.90.16)	0,00	
Bolsa de Estudo (3.3.90.18)	0,00	
Despesa/Receita.Extra (PASEP,...)	0,00	
Sal. Maternidade	0,00	
Benefícios Assistenciais	0,00	
<b>Total Bruto</b>	<b>6.911,13</b>	
Total de Descontos	545,28	
Total Líquido	6.365,85	Valor Ref. a 13º Salário
FGTS a Recolher	0,00	→ Valores Sem 13º Salário

Vínculo	Bruto		Deduções			Líquido
	Patronal	Bruto	Salário Família	Salário Maternidade	Outras Deduções	Patronal Líquido
97 Contratados		1.499,52	95,13	0,00	0,00	1.404,39
<b>Total</b>		<b>1.499,52</b>	<b>95,13</b>	<b>0,00</b>	<b>0,00</b>	<b>1.404,39</b>

**Funcionários**

Situação	Quantidade
01 - Normal	
<b>Total</b>	
Quantidade de trabalhadores processados	

**Proventos**

Evento	Descrição	Qtde.	Refer.	Valor	Classificação contábil
001	SALARIO BASE	6	180,00	6.816,00	Salário Base
904	SALARIO FAMILIA	3	3,00	95,13	Salário Família

**Resumo de Proventos por Classificação**

Salário Base	180,00	6.816,00
Salário Família	3,00	95,13
<b>Total</b>	<b>183,00</b>	<b>6.911,13</b>

**Descontos**

Evento	Descrição	Qtde.	Refer.	Valor	Classificação contábil
919	PREVIDENCIA - RGPS	6	48,00	545,28	Receita Extra Despesa Extra

**Resumo de Descontos por Classificação**

Receita Extra Despesa Extra	48,00	545,28
<b>Total</b>	<b>48,00</b>	<b>545,28</b>

**Contribuição Previdenciária do Segurado por Vínculo**

Vínculo	Valor
97 - Contratados	545,28
<b>Total</b>	<b>545,28</b>

<b>Base de I.R.R.F.</b>	<b>6.816,00</b>
<b>Base de F.G.T.S.</b>	<b>0,00</b>

<b>Base de Previdência Total</b>	<b>6.816,00</b>
Base de Previdência por Vínculo	Valor
97 - Contratados	6.816,00

# FUNDO MUNICIPAL DE ASSISTÊNCIA SOCIAL DE LIMOEIRO

AV SANTO ANTONIO, 176, CENTRO. LIMOEIRO-PE

CNPJ: 12.570.642/0001-05

Mês: 02/2019

Folha Mensal

Página 25 de 28

07/01/2019 15:43

## Resumo Contábil

Unidade: 000025 - BOLSA FAMILIA - COMISSONADO

<b>Total a Empenhar</b>	<b>4.209,00</b>	
Total de Vencimentos	3.450,00	
Salário Família	0,00	
Outras Deduções	0,00	
Horas Extras (3.1.90.16)	0,00	
Bolsa de Estudo (3.3.90.18)	0,00	
Despesa/Receita.Extra (PASEP,...)	0,00	
Sal. Maternidade	0,00	
Benefícios Assistenciais	0,00	
<b>Total Bruto</b>	<b>3.450,00</b>	
Total de Descontos	485,27	
Total Líquido	2.964,73	Valor Ref. a 13º Salário
FGTS a Recolher	0,00	Valores Sem 13º Salário

Vínculo	Bruto		Deduções			Líquido
	Patronal	Bruto	Salário Família	Salário Maternidade	Outras Deduções	Patronal Líquido
35 Comissionados		759,00	0,00	0,00	0,00	759,00
<b>Total</b>		<b>759,00</b>	<b>0,00</b>	<b>0,00</b>	<b>0,00</b>	<b>759,00</b>

## Funcionários

Situação	Quantidade
01 - Normal	
<b>Total</b>	
Quantidade de trabalhadores processados	

## Proventos

Evento	Descrição	Qtde.	Refer.	Valor	Classificação contábil
002	CARGO COMISSONADO	1	30,00	2.300,00	Salário Base
032	GRATIFICAÇÃO 50%	1	50,00	1.150,00	
<b>Resumo de Proventos por Classificação</b>					
Sem classificação			50,00	1.150,00	
Salário Base			30,00	2.300,00	
<b>Total</b>			<b>80,00</b>	<b>3.450,00</b>	

## Descontos

Evento	Descrição	Qtde.	Refer.	Valor	Classificação contábil
919	PREVIDENCIA - RGPS	1	11,00	379,50	Receita Extra Despesa Extra
920	IRRF - SALARIO	1	15,00	105,77	Receita Extra Despesa Extra
<b>Resumo de Descontos por Classificação</b>					
Receita Extra Despesa Extra			26,00	485,27	
<b>Total</b>			<b>26,00</b>	<b>485,27</b>	

## Contribuição Previdenciária do Segurado por Vínculo

Vínculo	Valor
35 - Comissionados	379,50
<b>Total</b>	<b>379,50</b>

<b>Base de I.R.R.F.</b>	<b>3.450,00</b>
<b>Base de F.G.T.S.</b>	<b>0,00</b>

<b>Base de Previdência Total</b>	<b>3.450,00</b>
Base de Previdência por Vínculo	Valor
35 - Comissionados	3.450,00

**FUNDO MUNICIPAL DE ASSISTÊNCIA SOCIAL DE LIMOEIRO**

AV SANTO ANTONIO, 176, CENTRO. LIMOEIRO-PE

CNPJ: 12.570.642/0001-05

Mês: 02

2019

Folha Mensal

Página 26 de 28

07/01/2019 15:43:33

**Resumo Contábil****Unidade: 000026 - SERVICO CONVIVENCIA E FORTALECIMENTO VINCULOS - CONTRATO**

<b>Total a Empenhar</b>	<b>10.814,05</b>	
Total de Vencimentos	8.124,00	
Salário Família	126,84	
Outras Deduções	0,00	
Horas Extras (3.1.90.16)	636,00	
Bolsa de Estudo (3.3.90.18)	0,00	
Despesa/Receita.Extra (PASEP,...)	0,00	
Sal. Maternidade	0,00	
Benefícios Assistenciais	0,00	
<b>Total Bruto</b>	<b>8.886,84</b>	
Total de Descontos	700,80	
Total Líquido	8.186,04	Valor Ref. a 13º Salário
FGTS a Recolher	0,00	→ Valores Sem 13º Salário

Vínculo	Bruto		Deduções			Líquido
	Patronal	Bruto	Salário Família	Salário Maternidade	Outras Deduções	Patronal Líquido
97 Contratados		1.927,21	126,84	0,00	0,00	1.800,37
<b>Total</b>		<b>1.927,21</b>	<b>126,84</b>	<b>0,00</b>	<b>0,00</b>	<b>1.800,37</b>

**Funcionários**

Situação	Quantidade
01 - Normal	
12 - Término do Contrato de Trabalho	
<b>Total</b>	
Quantidade de trabalhadores processados	

**Proventos**

Evento	Descrição	Qtde.	Refer.	Valor	Classificação contábil
001	SALARIO BASE	8	240,00	8.124,00	Salário Base
004	HORA EXTRA 50%	3	80,00	636,00	Hora Extra
904	SALARIO FAMILIA	3	4,00	126,84	Salário Família
<b>Resumo de Proventos por Classificação</b>					
	Salário Base		240,00	8.124,00	
	Hora Extra		80,00	636,00	
	Salário Família		4,00	126,84	
	<b>Total</b>		<b>324,00</b>	<b>8.886,84</b>	

**Descontos**

Evento	Descrição	Qtde.	Refer.	Valor	Classificação contábil
919	PREVIDENCIA - RGPS	8	64,00	700,80	Receita Extra Despesa Extra
<b>Resumo de Descontos por Classificação</b>					
	Receita Extra Despesa Extra		64,00	700,80	
	<b>Total</b>		<b>64,00</b>	<b>700,80</b>	

**Contribuição Previdenciária do Segurado por Vínculo**

Vínculo	Valor
97 - Contratados	700,80
<b>Total</b>	<b>700,80</b>
<b>Base de I.R.R.F.</b>	<b>8.760,00</b>
<b>Base de F.G.T.S.</b>	<b>0,00</b>
<b>Base de Previdência Total</b>	<b>8.760,00</b>
Base de Previdência por Vínculo	Valor
97 - Contratados	8.760,00

# FUNDO MUNICIPAL DE ASSISTÊNCIA SOCIAL DE LIMOEIRO

AV SANTO ANTONIO, 176, CENTRO. LIMOEIRO-PE

CNPJ: 12.570.642/0001-05

Mês: 02

2019

Folha Mensal

Página 27 de 28

07/01/2019 15:43:33

## Resumo Contábil

Unidade: 000027 - CRAS III - CONTRATOS

<b>Total a Empenhar</b>	<b>12.317,81</b>	
Total de Vencimentos	9.992,60	
Salário Família	126,84	
Outras Deduções	0,00	
Horas Extras (3.1.90.16)	0,00	
Bolsa de Estudo (3.3.90.18)	0,00	
Despesa/Receita.Extra (PASEP,...)	0,00	
Sal. Maternidade	0,00	
Benefícios Assistenciais	0,00	
<b>Total Bruto</b>	<b>10.119,44</b>	
Total de Descontos	819,40	
Total Líquido	9.300,04	Valor Ref. a 13º Salário
FGTS a Recolher	0,00	→ Valores Sem 13º Salário

Vínculo	Bruto		Deduções			Líquido
	Patronal	Bruto	Salário Família	Salário Maternidade	Outras Deduções	Patronal Líquido
97 Contratados		2.198,37	126,84	0,00	0,00	2.071,53
<b>Total</b>		<b>2.198,37</b>	<b>126,84</b>	<b>0,00</b>	<b>0,00</b>	<b>2.071,53</b>

## Funcionários

Situação	Quantidade
01 - Normal	
<b>Total</b>	
Quantidade de trabalhadores processados	

## Proventos

Evento	Descrição	Qtde.	Refer.	Valor	Classificação contábil
001	SALARIO BASE	8	240,00	9.770,00	Salário Base
052	ADICIONAL NOTURNO (HORAS)	1	210,00	222,60	
904	SALARIO FAMILIA	3	4,00	126,84	Salário Família
<b>Resumo de Proventos por Classificação</b>					
	Sem classificação		210,00	222,60	
	Salário Base		240,00	9.770,00	
	Salário Família		4,00	126,84	
	<b>Total</b>		<b>454,00</b>	<b>10.119,44</b>	

## Descontos

Evento	Descrição	Qtde.	Refer.	Valor	Classificação contábil
919	PREVIDENCIA - RGPS	8	65,00	819,40	Receita Extra Despesa Extra
<b>Resumo de Descontos por Classificação</b>					
	Receita Extra Despesa Extra		65,00	819,40	
	<b>Total</b>		<b>65,00</b>	<b>819,40</b>	

## Contribuição Previdenciária do Segurado por Vínculo

Vínculo	Valor
97 - Contratados	819,40
<b>Total</b>	<b>819,40</b>

<b>Base de I.R.R.F.</b>	<b>9.992,60</b>	<b>Base de Previdência Total</b>	<b>9.992,60</b>
<b>Base de F.G.T.S.</b>	<b>0,00</b>	Base de Previdência por Vínculo	Valor
		97 - Contratados	9.992,60

**FUNDO MUNICIPAL DE ASSISTÊNCIA SOCIAL DE LIMOEIRO**

AV SANTO ANTONIO, 176, CENTRO. LIMOEIRO-PE

CNPJ: 12.570.642/0001-05

Mês: 02

2019

Folha Mensal

Página 28 de 32

07/01/2019 15:43:33

**Resumo Contábil****Unidade: 000028 - CRAS IV - CONTRATO**

<b>Total a Empenhar</b>	<b>12.944,19</b>	
Total de Vencimentos	10.584,00	
Salário Família	31,71	
Outras Deduções	0,00	
Horas Extras (3.1.90.16)	0,00	
Bolsa de Estudo (3.3.90.18)	0,00	
Despesa/Receita.Extra (PASEP,...)	0,00	
Sal. Maternidade	0,00	
Benefícios Assistenciais	0,00	
<b>Total Bruto</b>	<b>10.615,71</b>	
Total de Descontos	886,98	
Total Líquido	9.728,73	Valor Ref. a 13º Salário
FGTS a Recolher	0,00	→ Valores Sem 13º Salário

Vínculo	Bruto		Deduções			Líquido
	Patronal	Bruto	Salário Família	Salário Maternidade	Outras Deduções	Patronal Líquido
97 Contratados		2.328,48	31,71	0,00	0,00	2.296,77
<b>Total</b>		<b>2.328,48</b>	<b>31,71</b>	<b>0,00</b>	<b>0,00</b>	<b>2.296,77</b>

**Funcionários**

Situação	Quantidade
01 - Normal	
<b>Total</b>	
Quantidade de trabalhadores processados	

**Proventos**

Evento	Descrição	Qtde.	Refer.	Valor	Classificação contábil
001	SALARIO BASE	8	240,00	9.770,00	Salário Base
034	SALARIO REF MES ANTERIOR	1	0,00	63,60	
047	DIF SALARIO	1	0,00	527,80	
052	ADICIONAL NOTURNO (HORAS)	1	210,00	222,60	
904	SALARIO FAMILIA	1	1,00	31,71	Salário Família

**Resumo de Proventos por Classificação**

Sem classificação	210,00	814,00
Salário Base	240,00	9.770,00
Salário Família	1,00	31,71
<b>Total</b>	<b>451,00</b>	<b>10.615,71</b>

**Descontos**

Evento	Descrição	Qtde.	Refer.	Valor	Classificação contábil
919	PREVIDENCIA - RGPS	8	66,00	886,98	Receita Extra Despesa Extra

**Resumo de Descontos por Classificação**

Receita Extra Despesa Extra	66,00	886,98
<b>Total</b>	<b>66,00</b>	<b>886,98</b>

**Contribuição Previdenciária do Segurado por Vínculo**

Vínculo	Valor
97 - Contratados	886,98
<b>Total</b>	<b>886,98</b>

<b>Base de I.R.R.F.</b>	<b>10.584,00</b>
<b>Base de F.G.T.S.</b>	<b>0,00</b>

<b>Base de Previdência Total</b>	<b>10.584,00</b>
Base de Previdência por Vínculo	Valor
97 - Contratados	10.584,00

# FUNDO MUNICIPAL DE ASSISTÊNCIA SOCIAL DE LIMOEIRO

AV SANTO ANTONIO, 176, CENTRO. LIMOEIRO-PE

CNPJ: 12.570.642/0001-05

Mês: 02

Ano: 2019

Folha Mensal

Página 29 de 32

07/01/2019 15:43:33

## Resumo Contábil

Unidade: 000029 - AEPETI - CONTRATO

<b>Total a Empenhar</b>	<b>1.195,59</b>	
Total de Vencimentos	954,00	
Salário Família	31,71	
Outras Deduções	0,00	
Horas Extras (3.1.90.16)	0,00	
Bolsa de Estudo (3.3.90.18)	0,00	
Despesa/Receita.Extra (PASEP,...)	0,00	
Sal. Maternidade	0,00	
Benefícios Assistenciais	0,00	
<b>Total Bruto</b>	<b>985,71</b>	
Total de Descontos	76,32	
Total Líquido	909,39	Valor Ref. a 13º Salário
FGTS a Recolher	0,00	→ Valores Sem 13º Salário

Vínculo	Bruto		Deduções			Líquido
	Patronal	Bruto	Salário Família	Salário Maternidade	Outras Deduções	Patronal Líquido
97 Contratados		209,88	31,71	0,00	0,00	177,17
<b>Total</b>		<b>209,88</b>	<b>31,71</b>	<b>0,00</b>	<b>0,00</b>	<b>177,17</b>

### Funcionários

Situação	Quantidade
01 - Normal	
<b>Total</b>	
Quantidade de trabalhadores processados	

### Proventos

Evento	Descrição	Qtde.	Refer.	Valor	Classificação contábil
001	SALARIO BASE	1	30,00	954,00	Salário Base
904	SALARIO FAMILIA	1	1,00	31,71	Salário Família

#### Resumo de Proventos por Classificação

Salário Base	30,00	954,00
Salário Família	1,00	31,71
<b>Total</b>	<b>31,00</b>	<b>985,71</b>

### Descontos

Evento	Descrição	Qtde.	Refer.	Valor	Classificação contábil
919	PREVIDENCIA - RGPS	1	8,00	76,32	Receita Extra Despesa Extra

#### Resumo de Descontos por Classificação

Receita Extra Despesa Extra	8,00	76,32
<b>Total</b>	<b>8,00</b>	<b>76,32</b>

### Contribuição Previdenciária do Segurado por Vínculo

Vínculo	Valor
97 - Contratados	76,32
<b>Total</b>	<b>76,32</b>

<b>Base de I.R.R.F.</b>	<b>954,00</b>
<b>Base de F.G.T.S.</b>	<b>0,00</b>

<b>Base de Previdência Total</b>	<b>954,00</b>
Base de Previdência por Vínculo	Valor
97 - Contratados	954,00

**FUNDO MUNICIPAL DE ASSISTÊNCIA SOCIAL DE LIMOEIRO**

AV SANTO ANTONIO, 176, CENTRO. LIMOEIRO-PE

CNPJ: 12.570.642/0001-05

Folha Mensal

Página 1 de 2

07/01/2019 15:42

**Resumo Contábil****Unidade: 000001 - CENTRO DE CONVIVENCIA - EFETIVOS**

<b>Total a Empenhar</b>	<b>3.845,37</b>	
Total de Vencimentos	3.379,50	
Salário Família	31,71	
Outras Deduções	0,00	
Horas Extras (3.1.90.16)	0,00	
Bolsa de Estudo (3.3.90.18)	0,00	
Despesa/Receita.Extra (PASEP,...)	0,00	
Sal. Maternidade	0,00	
Benefícios Assistenciais	0,00	
<b>Total Bruto</b>	<b>3.411,21</b>	
Total de Descontos	663,48	
Total Líquido	2.747,73	Valor Ref. a 13º Salário
FGTS a Recolher	0,00	→ Valores Sem 13º Salário

Vínculo	Bruto		Deduções			Líquido
	Patronal	Bruto	Salário Família	Salário Maternidade	Outras Deduções	Patronal Líquido
30 Efetivos - RPPS 1 - Admitidos até 10/2011		291,06	0,00	0,00	0,00	291,06
31 Efetivos - RPPS 2 - Admitidos após 11/2011		143,10	31,71	0,00	0,00	111,39
<b>Total</b>		<b>434,16</b>	<b>31,71</b>	<b>0,00</b>	<b>0,00</b>	<b>402,45</b>

**Funcionários**

Situação	Quantidade
01 - Normal	
<b>Total</b>	
Quantidade de trabalhadores processados	

**Proventos**

Evento	Descrição	Qtde.	Refer.	Valor	Classificação contábil
001	SALARIO BASE	2	60,00	1.908,00	Salário Base
032	GRATIFICAÇÃO 50%	1	50,00	808,50	
044	COMP CARGO COMISSIONADO	1	0,00	663,00	
904	SALARIO FAMILIA	1	1,00	31,71	Salário Família
<b>Resumo de Proventos por Classificação</b>					
Sem classificação			50,00	1.471,50	
Salário Base			60,00	1.908,00	
Salário Família			1,00	31,71	
<b>Total</b>			<b>111,00</b>	<b>3.411,21</b>	

**Descontos**

Evento	Descrição	Qtde.	Refer.	Valor	Classificação contábil
005	EMPRESTIMO CONSIG. CEF	1	0,00	272,64	Receita Extra Despesa Extra
920	IRRF - SALARIO	1	7,50	19,10	Receita Extra Despesa Extra
942	PREVIDÊNCIA - RPPS	2	22,00	371,74	Receita Extra Despesa Extra
<b>Resumo de Descontos por Classificação</b>					
Receita Extra Despesa Extra			29,50	663,48	
<b>Total</b>			<b>29,50</b>	<b>663,48</b>	

**Contribuição Previdenciária do Segurado por Vínculo**

Vínculo	Valor
30 - Efetivos - RPPS 1 - Admitidos até 10/2011	266,80
31 - Efetivos - RPPS 2 - Admitidos após 11/2011	104,94
<b>Total</b>	<b>371,74</b>

<b>Base de I.R.R.F.</b>	<b>3.379,50</b>
<b>Base de F.G.T.S.</b>	<b>0,00</b>

<b>Base de Previdência Total</b>	<b>3.379,50</b>
Base de Previdência por Vínculo	Valor
30 - Efetivos - RPPS 1 - Admitidos até 10/2011	2.425,50
31 - Efetivos - RPPS 2 - Admitidos após 11/2011	954,00

**FUNDO MUNICIPAL DE ASSISTÊNCIA SOCIAL DE LIMOEIRO**

AV SANTO ANTONIO, 176, CENTRO. LIMOEIRO-PE

CNPJ: 12.570.642/0001-05

Folha Mensal

Página 2 de 2

07/01/2019 15:40

**Resumo Contábil****Unidade: 000002 - CONSELHO TUTELAR - ELETIVOS**

<b>Total a Empenhar</b>	<b>11.448,00</b>	
Total de Vencimentos	9.540,00	
Salário Família	0,00	
Outras Deduções	0,00	
Horas Extras (3.1.90.16)	0,00	
Bolsa de Estudo (3.3.90.18)	0,00	
Despesa/Receita.Extra (PASEP,...)	0,00	
Sal. Maternidade	0,00	
Benefícios Assistenciais	0,00	
<b>Total Bruto</b>	<b>9.540,00</b>	
Total de Descontos	3.255,64	
Total Líquido	6.284,36	Valor Ref. a 13º Salário
FGTS a Recolher	0,00	→ Valores Sem 13º Salário

Vínculo	Bruto		Deduções			Líquido
	Patronal	Bruto	Salário Família	Salário Maternidade	Outras Deduções	Patronal Líquido
13 Conselho Tutelar		1.908,00	0,00	0,00	0,00	1.908,00
<b>Total</b>		<b>1.908,00</b>	<b>0,00</b>	<b>0,00</b>	<b>0,00</b>	<b>1.908,00</b>

**Funcionários**

Situação	Quantidade
01 - Normal	
<b>Total</b>	
Quantidade de trabalhadores processados	

**Proventos**

Evento	Descrição	Qtde.	Refer.	Valor	Classificação contábil
001	SALARIO BASE	5	150,00	9.540,00	Salário Base
<b>Resumo de Proventos por Classificação</b>					
	Salário Base		150,00	9.540,00	
	<b>Total</b>		<b>150,00</b>	<b>9.540,00</b>	

**Descontos**

Evento	Descrição	Qtde.	Refer.	Valor	Classificação contábil
005	EMPRESTIMO CONSIG. CEF	5	30,00	2.064,92	Receita Extra Despesa Extra
006	EMPRESTIMO CONSIG. CEF II	1	29,00	141,32	Receita Extra Despesa Extra
919	PREVIDENCIA - RGPS	5	55,00	1.049,40	Receita Extra Despesa Extra
<b>Resumo de Descontos por Classificação</b>					
	Receita Extra Despesa Extra		114,00	3.255,64	
	<b>Total</b>		<b>114,00</b>	<b>3.255,64</b>	

**Contribuição Previdenciária do Segurado por Vínculo**

Vínculo	Valor
13 - Conselho Tutelar	1.049,40
<b>Total</b>	<b>1.049,40</b>

<b>Base de I.R.R.F.</b>	<b>9.540,00</b>
<b>Base de F.G.T.S.</b>	<b>0,00</b>

<b>Base de Previdência Total</b>	<b>9.540,00</b>
Base de Previdência por Vínculo	Valor
13 - Conselho Tutelar	9.540,00

# FUNDO MUNICIPAL DE ASSISTÊNCIA SOCIAL DE LIMOEIRO

AV SANTO ANTONIO, 176, CENTRO. LIMOEIRO-PE

CNPJ: 12.570.642/0001-05

Mês: 03/2019

Folha Mensal

Página 3 de 2

07/01/2019 15:42

## Resumo Contábil

Unidade: 000003 - CRAS I - EFETIVOS

<b>Total a Empenhar</b>	<b>1.097,10</b>	
Total de Vencimentos	954,00	
Salário Família	0,00	
Outras Deduções	0,00	
Horas Extras (3.1.90.16)	0,00	
Bolsa de Estudo (3.3.90.18)	0,00	
Despesa/Receita.Extra (PASEP,...)	0,00	
Sal. Maternidade	0,00	
Benefícios Assistenciais	0,00	
<b>Total Bruto</b>	<b>954,00</b>	
Total de Descontos	104,94	
Total Líquido	849,06	Valor Ref. a 13º Salário
FGTS a Recolher	0,00	→ Valores Sem 13º Salário

Vínculo	Bruto		Deduções			Líquido
	Patronal	Bruto	Salário Família	Salário Maternidade	Outras Deduções	Patronal Líquido
31 Efetivos - RPPS 2 - Admitidos após 11/2011		143,10	0,00	0,00	0,00	143,10
<b>Total</b>		<b>143,10</b>	<b>0,00</b>	<b>0,00</b>	<b>0,00</b>	<b>143,10</b>

### Funcionários

Situação	Quantidade
01 - Normal	
<b>Total</b>	
Quantidade de trabalhadores processados	

### Proventos

Evento	Descrição	Qtde.	Refer.	Valor	Classificação contábil
001	SALARIO BASE	1	30,00	954,00	Salário Base
<b>Resumo de Proventos por Classificação</b>					
	Salário Base		30,00	954,00	
	<b>Total</b>		<b>30,00</b>	<b>954,00</b>	

### Descontos

Evento	Descrição	Qtde.	Refer.	Valor	Classificação contábil
942	PREVIDÊNCIA - RPPS	1	11,00	104,94	Receita Extra Despesa Extra
<b>Resumo de Descontos por Classificação</b>					
	Receita Extra Despesa Extra		11,00	104,94	
	<b>Total</b>		<b>11,00</b>	<b>104,94</b>	

### Contribuição Previdenciária do Segurado por Vínculo

Vínculo	Valor
31 - Efetivos - RPPS 2 - Admitidos após 11/2011	104,94
<b>Total</b>	<b>104,94</b>

<b>Base de I.R.R.F.</b>	<b>954,00</b>	<b>Base de Previdência Total</b>	<b>954,00</b>
<b>Base de F.G.T.S.</b>	<b>0,00</b>	Base de Previdência por Vínculo	Valor
		31 - Efetivos - RPPS 2 - Admitidos após 11/2011	954,00

**FUNDO MUNICIPAL DE ASSISTÊNCIA SOCIAL DE LIMOEIRO**

AV SANTO ANTONIO, 176, CENTRO. LIMOEIRO-PE

CNPJ: 12.570.642/0001-05

Folha Mensal

Página 4

07/01/2019 15:42

**Resumo Contábil****Unidade: 000004 - CREAS - EFETIVOS**

<b>Total a Empenhar</b>	<b>2.575,16</b>	
Total de Vencimentos	1.955,70	
Salário Família	0,00	
Outras Deduções	0,00	
Horas Extras (3.1.90.16)	318,00	
Bolsa de Estudo (3.3.90.18)	0,00	
Despesa/Receita.Extra (PASEP,...)	0,00	
Sal. Maternidade	0,00	
Benefícios Assistenciais	0,00	
<b>Total Bruto</b>	<b>2.273,70</b>	
Total de Descontos	538,25	
Total Líquido	1.735,45	Valor Ref. a 13º Salário
FGTS a Recolher	0,00	→ Valores Sem 13º Salário

Vínculo	Bruto		Deduções			Líquido
	Patronal	Bruto	Salário Família	Salário Maternidade	Outras Deduções	Patronal Líquido
30 Efetivos - RPPS 1 - Admitidos até 10/2011		158,36	0,00	0,00	0,00	158,36
31 Efetivos - RPPS 2 - Admitidos após 11/2011		143,10	0,00	0,00	0,00	143,10
<b>Total</b>		<b>301,46</b>	<b>0,00</b>	<b>0,00</b>	<b>0,00</b>	<b>301,46</b>

**Funcionários**

Situação	Quantidade
01 - Normal	
<b>Total</b>	
Quantidade de trabalhadores processados	

**Proventos**

Evento	Descrição	Qtde.	Refer.	Valor	Classificação contábil
001	SALARIO BASE	2	60,00	1.908,00	Salário Base
004	HORA EXTRA 50%	1	40,00	318,00	Hora Extra
007	QUINQUENIO 5%	1	5,00	47,70	
<b>Resumo de Proventos por Classificação</b>					
Sem classificação			5,00	47,70	
Salário Base			60,00	1.908,00	
Hora Extra			40,00	318,00	
<b>Total</b>			<b>105,00</b>	<b>2.273,70</b>	

**Descontos**

Evento	Descrição	Qtde.	Refer.	Valor	Classificação contábil
005	EMPRESTIMO CONSIG. CEF	1	0,00	250,58	Receita Extra Despesa Extra
006	EMPRESTIMO CONSIG. CEF II	1	0,00	28,03	Receita Extra Despesa Extra
042	ASSEMULPE	1	1,00	9,54	Receita Extra Despesa Extra
942	PREVIDÊNCIA - RPPS	2	22,00	250,10	Receita Extra Despesa Extra
<b>Resumo de Descontos por Classificação</b>					
Receita Extra Despesa Extra			23,00	538,25	
<b>Total</b>			<b>23,00</b>	<b>538,25</b>	

**Contribuição Previdenciária do Segurado por Vínculo**

Vínculo	Valor
30 - Efetivos - RPPS 1 - Admitidos até 10/2011	145,16
31 - Efetivos - RPPS 2 - Admitidos após 11/2011	104,94
<b>Total</b>	<b>250,10</b>

<b>Base de I.R.R.F.</b>	<b>2.273,70</b>
<b>Base de F.G.T.S.</b>	<b>0,00</b>

<b>Base de Previdência Total</b>	<b>2.273,70</b>
Base de Previdência por Vínculo	Valor
30 - Efetivos - RPPS 1 - Admitidos até 10/2011	1.319,70
31 - Efetivos - RPPS 2 - Admitidos após 11/2011	954,00

# FUNDO MUNICIPAL DE ASSISTÊNCIA SOCIAL DE LIMOEIRO

AV SANTO ANTONIO, 176, CENTRO. LIMOEIRO-PE

CNPJ: 12.570.642/0001-05

Mês: 07/2019

Folha Mensal

Página 5

07/01/2019 15:40

## Resumo Contábil

Unidade: 000005 - SEDE - EFETIVOS

<b>Total a Empenhar</b>	<b>4.650,84</b>	
Total de Vencimentos	3.772,00	
Salário Família	31,71	
Outras Deduções	0,00	
Horas Extras (3.1.90.16)	326,67	
Bolsa de Estudo (3.3.90.18)	0,00	
Despesa/Receita.Extra (PASEP,...)	0,00	
Sal. Maternidade	0,00	
Benefícios Assistenciais	0,00	
<b>Total Bruto</b>	<b>4.130,38</b>	
Total de Descontos	1.007,78	
Total Líquido	3.122,60	Valor Ref. a 13º Salário
FGTS a Recolher	0,00	→ Valores Sem 13º Salário

Vínculo	Bruto		Deduções			Líquido
	Patronal	Bruto	Salário Família	Salário Maternidade	Outras Deduções	Patronal Líquido
30 Efetivos - RPPS 1 - Admitidos até 10/2011		377,36	0,00	0,00	0,00	377,36
31 Efetivos - RPPS 2 - Admitidos após 11/2011		143,10	31,71	0,00	0,00	111,39
<b>Total</b>		<b>520,46</b>	<b>31,71</b>	<b>0,00</b>	<b>0,00</b>	<b>488,75</b>

## Funcionários

Situação	Quantidade
01 - Normal	3
97 - Afastamento sem vencimento/sem remuneração	0
<b>Total</b>	<b>3</b>

Quantidade de trabalhadores processados

## Proventos

Evento	Descrição	Qtde.	Refer.	Valor	Classificação contábil
001	SALARIO BASE	3	90,00	2.888,00	Salário Base
004	HORA EXTRA 50%	1	40,00	326,67	Hora Extra
038	QUINQUENIO FIXO	1	0,00	84,00	
040	ESTABILIDADE FINANCEIRA	1	0,00	800,00	
904	SALARIO FAMILIA	1	1,00	31,71	Salário Família
<b>Resumo de Proventos por Classificação</b>					
	Sem classificação		0,00	884,00	
	Salário Base		90,00	2.888,00	
	Hora Extra		40,00	326,67	
	Salário Família		1,00	31,71	
<b>Total</b>			<b>131,00</b>	<b>4.130,38</b>	

## Descontos

Evento	Descrição	Qtde.	Refer.	Valor	Classificação contábil
005	EMPRESTIMO CONSIG. CEF	2	48,00	148,29	Receita Extra Despesa Extra
006	EMPRESTIMO CONSIG. CEF II	2	0,00	260,86	Receita Extra Despesa Extra
019	CARTÃO BCSUL	1	0,00	15,00	Receita Extra Despesa Extra
042	ASSEMULPE	1	1,00	9,54	Receita Extra Despesa Extra
045	EMPRESTIMO CONSIG. CEF III	2	36,00	123,24	Receita Extra Despesa Extra
942	PREVIDÊNCIA - RPPS	3	33,00	450,85	Receita Extra Despesa Extra
<b>Resumo de Descontos por Classificação</b>					
	Receita Extra Despesa Extra		118,00	1.007,78	
<b>Total</b>			<b>118,00</b>	<b>1.007,78</b>	

## Contribuição Previdenciária do Segurado por Vínculo

Vínculo	Valor
30 - Efetivos - RPPS 1 - Admitidos até 10/2011	345,91
31 - Efetivos - RPPS 2 - Admitidos após 11/2011	104,94
<b>Total</b>	<b>450,85</b>

# FUNDO MUNICIPAL DE ASSISTÊNCIA SOCIAL DE LIMOEIRO

AV SANTO ANTONIO, 176, CENTRO. LIMOEIRO-PE

CNPJ: 12.570.642/0001-05

Mês: 07/2019

Folha Mensal

Página 6 de 28

07/01/2019 15:40

## Resumo Contábil

Unidade: 000005 - SEDE - EFETIVOS

Base de I.R.R.F.	4.098,67
Base de F.G.T.S.	0,00

<b>Base de Previdência Total</b>	<b>4.098,67</b>
Base de Previdência por Vínculo	
30 - Efetivos - RPPS 1 - Admitidos até 10/2011	3.142,95
31 - Efetivos - RPPS 2 - Admitidos após 11/2011	955,72

Documento Assinado Digitalmente por: LUIZ CARLOS BARROS DA SILVA, JOAO LUIS FERREIRA FILHO, JOSE CRISTOVAM DA SILVA FILHO  
Assessoria: https://www.tcepe.gov.br/epp/validador.seam Código do documento: f5ca4e29-eee2-455e-921a-7cf2211f4bd4

**FUNDO MUNICIPAL DE ASSISTÊNCIA SOCIAL DE LIMOEIRO**

AV SANTO ANTONIO, 176, CENTRO. LIMOEIRO-PE

CNPJ: 12.570.642/0001-05

Folha Mensal

Página 7 de 22

07/01/2019 15:42

**Resumo Contábil****Unidade: 000006 - SEDE - COMISSIONADOS**

<b>Total a Empenhar</b>	<b>41.687,40</b>	
Total de Vencimentos	34.170,00	
Salário Família	0,00	
Outras Deduções	0,00	
Horas Extras (3.1.90.16)	0,00	
Bolsa de Estudo (3.3.90.18)	0,00	
Despesa/Receita.Extra (PASEP,...)	0,00	
Sal. Maternidade	0,00	
Benefícios Assistenciais	0,00	
<b>Total Bruto</b>	<b>34.170,00</b>	
Total de Descontos	5.581,77	
Total Líquido	28.588,23	Valor Ref. a 13º Salário
FGTS a Recolher	0,00	→ Valores Sem 13º Salário

Vínculo	Bruto		Deduções			Líquido
	Patronal	Bruto	Salário Família	Salário Maternidade	Outras Deduções	Patronal Líquido
35 Comissionados		7.253,40	0,00	0,00	0,00	7.253,40
97 Contratados		264,00	0,00	0,00	0,00	264,00
<b>Total</b>		<b>7.517,40</b>	<b>0,00</b>	<b>0,00</b>	<b>0,00</b>	<b>7.517,40</b>

**Funcionários**

Situação	Quantidade
01 - Normal	
<b>Total</b>	
Quantidade de trabalhadores processados	

**Proventos**

Evento	Descrição	Qtde.	Refer.	Valor	Classificação contábil
001	SALARIO BASE	2	60,00	11.200,00	Salário Base
002	CARGO COMISSIONADO	8	240,00	21.300,00	Salário Base
032	GRATIFICAÇÃO 50%	1	50,00	1.150,00	
055	GRATIFICAÇÃO	2	40,00	520,00	
<b>Resumo de Proventos por Classificação</b>					
Sem classificação			90,00	1.670,00	
Salário Base			300,00	32.500,00	
<b>Total</b>			<b>390,00</b>	<b>34.170,00</b>	

**Descontos**

Evento	Descrição	Qtde.	Refer.	Valor	Classificação contábil
919	PREVIDENCIA - RGPS	10	95,00	3.021,73	Receita Extra Despesa Extra
920	IRRF - SALARIO	5	95,00	2.560,04	Receita Extra Despesa Extra
<b>Resumo de Descontos por Classificação</b>					
Receita Extra Despesa Extra			190,00	5.581,77	
<b>Total</b>			<b>190,00</b>	<b>5.581,77</b>	

**Contribuição Previdenciária do Segurado por Vínculo**

Vínculo	Valor
35 - Comissionados	2.925,73
97 - Contratados	96,00
<b>Total</b>	<b>3.021,73</b>

<b>Base de I.R.R.F.</b>	<b>34.170,00</b>
<b>Base de F.G.T.S.</b>	<b>0,00</b>

<b>Base de Previdência Total</b>	<b>34.170,00</b>
Base de Previdência por Vínculo	
35 - Comissionados	32.970,00
97 - Contratados	1.200,00

# FUNDO MUNICIPAL DE ASSISTÊNCIA SOCIAL DE LIMOEIRO

AV SANTO ANTONIO, 176, CENTRO. LIMOEIRO-PE

CNPJ: 12.570.642/0001-05

Mês: 03/2019

Folha Mensal

Página 8 de 28

07/01/2019 15:42

## Resumo Contábil

Unidade: 000008 - CREAS - COMISSIONADOS

<b>Total a Empenhar</b>	<b>2.440,00</b>	
Total de Vencimentos	2.000,00	
Salário Família	0,00	
Outras Deduções	0,00	
Horas Extras (3.1.90.16)	0,00	
Bolsa de Estudo (3.3.90.18)	0,00	
Despesa/Receita.Extra (PASEP,...)	0,00	
Sal. Maternidade	0,00	
Benefícios Assistenciais	0,00	
<b>Total Bruto</b>	<b>2.000,00</b>	
Total de Descontos	180,00	
Total Líquido	1.820,00	Valor Ref. a 13º Salário
FGTS a Recolher	0,00	→ Valores Sem 13º Salário

Vínculo	Bruto		Deduções			Líquido
	Patronal	Bruto	Salário Família	Salário Maternidade	Outras Deduções	Patronal Líquido
35 Comissionados		440,00	0,00	0,00	0,00	440,00
<b>Total</b>		<b>440,00</b>	<b>0,00</b>	<b>0,00</b>	<b>0,00</b>	<b>440,00</b>

### Funcionários

Situação	Quantidade
01 - Normal	
<b>Total</b>	
Quantidade de trabalhadores processados	

### Proventos

Evento	Descrição	Qtde.	Refer.	Valor	Classificação contábil
002	CARGO COMISSIONADO	1	30,00	2.000,00	Salário Base
<b>Resumo de Proventos por Classificação</b>					
	Salário Base		30,00	2.000,00	
	<b>Total</b>		<b>30,00</b>	<b>2.000,00</b>	

### Descontos

Evento	Descrição	Qtde.	Refer.	Valor	Classificação contábil
919	PREVIDENCIA - RGPS	1	9,00	180,00	Receita Extra Despesa Extra
<b>Resumo de Descontos por Classificação</b>					
	Receita Extra Despesa Extra		9,00	180,00	
	<b>Total</b>		<b>9,00</b>	<b>180,00</b>	

### Contribuição Previdenciária do Segurado por Vínculo

Vínculo	Valor
35 - Comissionados	180,00
<b>Total</b>	<b>180,00</b>

<b>Base de I.R.R.F.</b>	<b>2.000,00</b>
<b>Base de F.G.T.S.</b>	<b>0,00</b>

<b>Base de Previdência Total</b>	<b>2.000,00</b>
Base de Previdência por Vínculo	Valor
35 - Comissionados	2.000,00

# FUNDO MUNICIPAL DE ASSISTÊNCIA SOCIAL DE LIMOEIRO

AV SANTO ANTONIO, 176, CENTRO. LIMOEIRO-PE

CNPJ: 12.570.642/0001-05

Mês: 07/2019

Folha Mensal

Página 9 de 28

07/01/2019 15:40

## Resumo Contábil

Unidade: 000009 - SEDE - CONSELHO TUTELAR - EFETIVOS

<b>Total a Empenhar</b>	<b>1.121,90</b>	
Total de Vencimentos	1.001,70	
Salário Família	0,00	
Outras Deduções	0,00	
Horas Extras (3.1.90.16)	0,00	
Bolsa de Estudo (3.3.90.18)	0,00	
Despesa/Receita.Extra (PASEP,...)	0,00	
Sal. Maternidade	0,00	
Benefícios Assistenciais	0,00	
<b>Total Bruto</b>	<b>1.001,70</b>	
Total de Descontos	451,83	
Total Líquido	549,87	Valor Ref. a 13º Salário
FGTS a Recolher	0,00	→ Valores Sem 13º Salário

Vínculo	Bruto		Deduções			Líquido
	Patronal	Bruto	Salário Família	Salário Maternidade	Outras Deduções	Patronal Líquido
30 Efetivos - RPPS 1 - Admitidos até 10/2011		120,20	0,00	0,00	0,00	120,20
<b>Total</b>		<b>120,20</b>	<b>0,00</b>	<b>0,00</b>	<b>0,00</b>	<b>120,20</b>

## Funcionários

Situação	Quantidade
01 - Normal	
<b>Total</b>	
Quantidade de trabalhadores processados	

## Proventos

Evento	Descrição	Qtde.	Refer.	Valor	Classificação contábil
954	LICENÇA-PRÊMIO	1	30,00	1.001,70	
<b>Resumo de Proventos por Classificação</b>					
	Sem classificação		30,00	1.001,70	
<b>Total</b>		<b>30,00</b>	<b>30,00</b>	<b>1.001,70</b>	

## Descontos

Evento	Descrição	Qtde.	Refer.	Valor	Classificação contábil
005	EMPRESTIMO CONSIG. CEF	1	0,00	254,11	Receita Extra Despesa Extra
006	EMPRESTIMO CONSIG. CEF II	1	0,00	43,35	Receita Extra Despesa Extra
042	ASSEMULPE	1	1,00	9,54	Receita Extra Despesa Extra
045	EMPRESTIMO CONSIG. CEF III	1	0,00	34,65	Receita Extra Despesa Extra
942	PREVIDÊNCIA - RPPS	1	11,00	110,18	Receita Extra Despesa Extra
<b>Resumo de Descontos por Classificação</b>					
	Receita Extra Despesa Extra		12,00	451,83	
<b>Total</b>		<b>12,00</b>	<b>12,00</b>	<b>451,83</b>	

## Contribuição Previdenciária do Segurado por Vínculo

Vínculo	Valor
30 - Efetivos - RPPS 1 - Admitidos até 10/2011	110,18
<b>Total</b>	<b>110,18</b>

<b>Base de I.R.R.F.</b>	<b>1.001,70</b>	<b>Base de Previdência Total</b>	<b>1.001,70</b>
<b>Base de F.G.T.S.</b>	<b>0,00</b>	Base de Previdência por Vínculo	Valor
		30 - Efetivos - RPPS 1 - Admitidos até 10/2011	1.001,70

# FUNDO MUNICIPAL DE ASSISTÊNCIA SOCIAL DE LIMOEIRO

AV SANTO ANTONIO, 176, CENTRO. LIMOEIRO-PE

CNPJ: 12.570.642/0001-05

Mês: 07/2019

Folha Mensal

Página 10 de 22

07/01/2019 15:41

## Resumo Contábil

Unidade: 000010 - SEDE - CONTRATO

<b>Total a Empenhar</b>	<b>8.059,23</b>	
Total de Vencimentos	6.064,71	
Salário Família	126,84	
Outras Deduções	0,00	
Horas Extras (3.1.90.16)	437,25	
Bolsa de Estudo (3.3.90.18)	0,00	
Despesa/Receita.Extra (PASEP,...)	0,00	
Sal. Maternidade	0,00	
Benefícios Assistenciais	0,00	
<b>Total Bruto</b>	<b>6.628,80</b>	
Total de Descontos	520,15	
Total Líquido	6.108,65	Valor Ref. a 13º Salário
FGTS a Recolher	0,00	→ Valores Sem 13º Salário

Vínculo	Bruto		Deduções			Líquido
	Patronal	Bruto	Salário Família	Salário Maternidade	Outras Deduções	Patronal Líquido
97 Contratados		1.430,43	126,84	0,00	0,00	1.303,59
<b>Total</b>		<b>1.430,43</b>	<b>126,84</b>	<b>0,00</b>	<b>0,00</b>	<b>1.303,59</b>

### Funcionários

Situação	Quantidade
01 - Normal	
<b>Total</b>	
Quantidade de trabalhadores processados	

### Proventos

Evento	Descrição	Qtde.	Refer.	Valor	Classificação contábil
001	SALARIO BASE	6	180,00	5.724,00	Salário Base
004	HORA EXTRA 50%	2	55,00	437,25	Hora Extra
034	SALARIO REF MES ANTERIOR	1	0,00	340,71	
904	SALARIO FAMILIA	3	4,00	126,84	Salário Família

#### Resumo de Proventos por Classificação

Sem classificação	0,00	340,71
Salário Base	180,00	5.724,00
Hora Extra	55,00	437,25
Salário Família	4,00	126,84
<b>Total</b>	<b>239,00</b>	<b>6.628,80</b>

### Descontos

Evento	Descrição	Qtde.	Refer.	Valor	Classificação contábil
919	PREVIDENCIA - RGPS	6	48,00	520,15	Receita Extra Despesa Extra

#### Resumo de Descontos por Classificação

Receita Extra Despesa Extra	48,00	520,15
<b>Total</b>	<b>48,00</b>	<b>520,15</b>

### Contribuição Previdenciária do Segurado por Vínculo

Vínculo	Valor
97 - Contratados	520,15
<b>Total</b>	<b>520,15</b>

<b>Base de I.R.R.F.</b>	<b>6.501,96</b>
<b>Base de F.G.T.S.</b>	<b>0,00</b>

<b>Base de Previdência Total</b>	<b>6.501,96</b>
Base de Previdência por Vínculo	Valor
97 - Contratados	6.501,96

**FUNDO MUNICIPAL DE ASSISTÊNCIA SOCIAL DE LIMOEIRO**

AV SANTO ANTONIO, 176, CENTRO. LIMOEIRO-PE

CNPJ: 12.570.642/0001-05

Folha Mensal

Página 11

07/01/2019 15:40

**Resumo Contábil****Unidade: 000011 - CCI - COMISSIONADO**

<b>Total a Empenhar</b>	<b>1.163,88</b>	
Total de Vencimentos	954,00	
Salário Família	0,00	
Outras Deduções	0,00	
Horas Extras (3.1.90.16)	0,00	
Bolsa de Estudo (3.3.90.18)	0,00	
Despesa/Receita.Extra (PASEP,...)	0,00	
Sal. Maternidade	0,00	
Benefícios Assistenciais	0,00	
<b>Total Bruto</b>	<b>954,00</b>	
Total de Descontos	76,32	
Total Líquido	877,68	Valor Ref. a 13º Salário
FGTS a Recolher	0,00	→ Valores Sem 13º Salário

Vínculo	Bruto		Deduções			Líquido
	Patronal	Bruto	Salário Família	Salário Maternidade	Outras Deduções	Patronal Líquido
35 Comissionados		209,88	0,00	0,00	0,00	209,88
<b>Total</b>		<b>209,88</b>	<b>0,00</b>	<b>0,00</b>	<b>0,00</b>	<b>209,88</b>

**Funcionários**

Situação	Quantidade
01 - Normal	
<b>Total</b>	
Quantidade de trabalhadores processados	

**Proventos**

Evento	Descrição	Qtde.	Refer.	Valor	Classificação contábil
002	CARGO COMISSIONADO	1	30,00	954,00	Salário Base
<b>Resumo de Proventos por Classificação</b>					
	Salário Base		30,00	954,00	
	<b>Total</b>		<b>30,00</b>	<b>954,00</b>	

**Descontos**

Evento	Descrição	Qtde.	Refer.	Valor	Classificação contábil
919	PREVIDENCIA - RGPS	1	8,00	76,32	Receita Extra Despesa Extra
<b>Resumo de Descontos por Classificação</b>					
	Receita Extra Despesa Extra		8,00	76,32	
	<b>Total</b>		<b>8,00</b>	<b>76,32</b>	

**Contribuição Previdenciária do Segurado por Vínculo**

Vínculo	Valor
35 - Comissionados	76,32
<b>Total</b>	<b>76,32</b>

<b>Base de I.R.R.F.</b>	<b>954,00</b>	<b>Base de Previdência Total</b>	<b>954,00</b>
<b>Base de F.G.T.S.</b>	<b>0,00</b>	Base de Previdência por Vínculo	Valor
		35 - Comissionados	954,00

**FUNDO MUNICIPAL DE ASSISTÊNCIA SOCIAL DE LIMOEIRO**

AV SANTO ANTONIO, 176, CENTRO. LIMOEIRO-PE

CNPJ: 12.570.642/0001-05

Folha Mensal

Página 12

07/01/2019 15:40

**Resumo Contábil****Unidade: 000012 - SEDE - CELETISTAS**

<b>Total a Empenhar</b>	<b>1.653,60</b>	
Total de Vencimentos	954,00	
Salário Família	0,00	
Outras Deduções	0,00	
Horas Extras (3.1.90.16)	318,00	
Bolsa de Estudo (3.3.90.18)	0,00	
Despesa/Receita.Extra (PASEP,...)	0,00	
Sal. Maternidade	0,00	
Benefícios Assistenciais	0,00	
<b>Total Bruto</b>	<b>1.272,00</b>	
Total de Descontos	101,76	
Total Líquido	1.170,24	Valor Ref. a 13º Salário
FGTS a Recolher	101,76	→ Valores Sem 13º Salário

Vínculo	Bruto		Deduções			Líquido
	Patronal	Bruto	Salário Família	Salário Maternidade	Outras Deduções	Patronal Líquido
04 Celetista		279,84	0,00	0,00	0,00	279,84
<b>Total</b>		<b>279,84</b>	<b>0,00</b>	<b>0,00</b>	<b>0,00</b>	<b>279,84</b>

**Funcionários**

Situação	Quantidade
01 - Normal	
<b>Total</b>	
Quantidade de trabalhadores processados	

**Proventos**

Evento	Descrição	Qtde.	Refer.	Valor	Classificação contábil
001	SALARIO BASE	1	30,00	954,00	Salário Base
004	HORA EXTRA 50%	1	40,00	318,00	Hora Extra
<b>Resumo de Proventos por Classificação</b>					
	Salário Base		30,00	954,00	
	Hora Extra		40,00	318,00	
	<b>Total</b>		<b>70,00</b>	<b>1.272,00</b>	

**Descontos**

Evento	Descrição	Qtde.	Refer.	Valor	Classificação contábil
919	PREVIDENCIA - RGPS	1	8,00	101,76	Receita Extra Despesa Extra
<b>Resumo de Descontos por Classificação</b>					
	Receita Extra Despesa Extra		8,00	101,76	
	<b>Total</b>		<b>8,00</b>	<b>101,76</b>	

**Contribuição Previdenciária do Segurado por Vínculo**

Vínculo	Valor
04 - Celetista	101,76
<b>Total</b>	<b>101,76</b>

<b>Base de I.R.R.F.</b>	<b>1.272,00</b>
<b>Base de F.G.T.S.</b>	<b>1.272,00</b>

<b>Base de Previdência Total</b>	<b>1.272,00</b>
Base de Previdência por Vínculo	Valor
04 - Celetista	1.272,00

**FUNDO MUNICIPAL DE ASSISTÊNCIA SOCIAL DE LIMOEIRO**

AV SANTO ANTONIO, 176, CENTRO. LIMOEIRO-PE

CNPJ: 12.570.642/0001-05

Mês: 07/2019

07/2019

Folha Mensal

Página 13

07/01/2019 15:42

**Resumo Contábil****Unidade: 000013 - CONSELHO TUTELAR - CONTRATO**

<b>Total a Empenhar</b>	<b>2.359,47</b>	
Total de Vencimentos	1.399,20	
Salário Família	31,71	
Outras Deduções	0,00	
Horas Extras (3.1.90.16)	0,00	
Bolsa de Estudo (3.3.90.18)	0,00	
Despesa/Receita.Extra (PASEP,...)	0,00	
Sal. Maternidade	508,80	
Benefícios Assistenciais	0,00	
<b>Total Bruto</b>	<b>1.939,71</b>	
Total de Descontos	152,64	
Total Líquido	1.787,07	Valor Ref. a 13º Salário
FGTS a Recolher	0,00	→ Valores Sem 13º Salário

Vínculo	Bruto		Deduções			Líquido
	Patronal	Bruto	Salário Família	Salário Maternidade	Outras Deduções	Patronal Líquido
97 Contratados		419,76	31,71	508,80	0,00	-120,71
<b>Total</b>		<b>419,76</b>	<b>31,71</b>	<b>508,80</b>	<b>0,00</b>	<b>-120,71</b>

**Funcionários**

Situação	Quantidade
01 - Normal	
95 - Afastamento por Licença Maternidade/Paternidade	
<b>Total</b>	
Quantidade de trabalhadores processados	

**Proventos**

Evento	Descrição	Qtde.	Refer.	Valor	Classificação contábil
001	SALARIO BASE	2	44,00	1.399,20	Salário Base
903	SALARIO MATERNIDADE	1	16,00	508,80	Salário Maternidade
904	SALARIO FAMILIA	1	1,00	31,71	Salário Família

**Resumo de Proventos por Classificação**

Salário Base	44,00	1.399,20
Salário Família	1,00	31,71
Salário Maternidade	16,00	508,80
<b>Total</b>	<b>61,00</b>	<b>1.939,71</b>

**Descontos**

Evento	Descrição	Qtde.	Refer.	Valor	Classificação contábil
919	PREVIDENCIA - RGPS	2	16,00	152,64	Receita Extra Despesa Extra

**Resumo de Descontos por Classificação**

Receita Extra Despesa Extra	16,00	152,64
<b>Total</b>	<b>16,00</b>	<b>152,64</b>

**Contribuição Previdenciária do Segurado por Vínculo**

Vínculo	Valor
97 - Contratados	152,64
<b>Total</b>	<b>152,64</b>

<b>Base de I.R.R.F.</b>	<b>1.908,00</b>
<b>Base de F.G.T.S.</b>	<b>0,00</b>

<b>Base de Previdência Total</b>	<b>1.908,00</b>
Base de Previdência por Vínculo	Valor
97 - Contratados	1.908,00

**FUNDO MUNICIPAL DE ASSISTÊNCIA SOCIAL DE LIMOEIRO**

AV SANTO ANTONIO, 176, CENTRO. LIMOEIRO-PE

CNPJ: 12.570.642/0001-05

Folha Mensal

Página 14

07/01/2019 15:40

**Resumo Contábil****Unidade: 000014 - CRAS I - CONTRATO**

<b>Total a Empenhar</b>	<b>11.385,57</b>	
Total de Vencimentos	9.280,45	
Salário Família	63,42	
Outras Deduções	0,00	
Horas Extras (3.1.90.16)	0,00	
Bolsa de Estudo (3.3.90.18)	0,00	
Despesa/Receita.Extra (PASEP,...)	0,00	
Sal. Maternidade	0,00	
Benefícios Assistenciais	0,00	
<b>Total Bruto</b>	<b>9.343,87</b>	
Total de Descontos	761,62	
Total Líquido	8.582,25	Valor Ref. a 13º Salário
FGTS a Recolher	0,00	→ Valores Sem 13º Salário

Vínculo	Bruto		Deduções			Líquido
	Patronal	Bruto	Salário Família	Salário Maternidade	Outras Deduções	Patronal Líquido
97 Contratados		2.041,70	63,42	0,00	0,00	1.978,28
<b>Total</b>		<b>2.041,70</b>	<b>63,42</b>	<b>0,00</b>	<b>0,00</b>	<b>1.978,28</b>

**Funcionários**

Situação	Quantidade
01 - Normal	
<b>Total</b>	
Quantidade de trabalhadores processados	

**Proventos**

Evento	Descrição	Qtde.	Refer.	Valor	Classificação contábil
001	SALARIO BASE	7	210,00	8.316,00	Salário Base
034	SALARIO REF MES ANTERIOR	1	0,00	919,93	
052	ADICIONAL NOTURNO (HORAS)	1	42,00	44,52	
904	SALARIO FAMILIA	1	2,00	63,42	Salário Família
<b>Resumo de Proventos por Classificação</b>					
	Sem classificação		42,00	964,45	
	Salário Base		210,00	8.316,00	
	Salário Família		2,00	63,42	
	<b>Total</b>		<b>254,00</b>	<b>9.343,87</b>	

**Descontos**

Evento	Descrição	Qtde.	Refer.	Valor	Classificação contábil
919	PREVIDENCIA - RGPS	7	57,00	761,62	Receita Extra Despesa Extra
<b>Resumo de Descontos por Classificação</b>					
	Receita Extra Despesa Extra		57,00	761,62	
	<b>Total</b>		<b>57,00</b>	<b>761,62</b>	

**Contribuição Previdenciária do Segurado por Vínculo**

Vínculo	Valor
97 - Contratados	761,62
<b>Total</b>	<b>761,62</b>
<b>Base de I.R.R.F.</b>	<b>9.280,45</b>
<b>Base de F.G.T.S.</b>	<b>0,00</b>
<b>Base de Previdência Total</b>	<b>9.280,45</b>
Base de Previdência por Vínculo	Valor
97 - Contratados	9.280,45

# FUNDO MUNICIPAL DE ASSISTÊNCIA SOCIAL DE LIMOEIRO

AV SANTO ANTONIO, 176, CENTRO. LIMOEIRO-PE

CNPJ: 12.570.642/0001-05

Mês: 07/2019

Folha Mensal

Página 15 de 28

07/01/2019 15:42

## Resumo Contábil

Unidade: 000015 - CRAS II - CONTRATO

<b>Total a Empenhar</b>	<b>9.013,35</b>	
Total de Vencimentos	7.362,00	
Salário Família	31,71	
Outras Deduções	0,00	
Horas Extras (3.1.90.16)	0,00	
Bolsa de Estudo (3.3.90.18)	0,00	
Despesa/Receita.Extra (PASEP,...)	0,00	
Sal. Maternidade	0,00	
Benefícios Assistenciais	0,00	
<b>Total Bruto</b>	<b>7.393,71</b>	
Total de Descontos	588,96	
Total Líquido	6.804,75	Valor Ref. a 13º Salário
FGTS a Recolher	0,00	→ Valores Sem 13º Salário

Vínculo	Bruto		Deduções			Líquido
	Patronal	Bruto	Salário Família	Salário Maternidade	Outras Deduções	Patronal Líquido
97 Contratados		1.619,64	31,71	0,00	0,00	1.587,93
<b>Total</b>		<b>1.619,64</b>	<b>31,71</b>	<b>0,00</b>	<b>0,00</b>	<b>1.587,93</b>

### Funcionários

Situação	Quantidade
01 - Normal	
<b>Total</b>	
Quantidade de trabalhadores processados	

### Proventos

Evento	Descrição	Qtde.	Refer.	Valor	Classificação contábil
001	SALARIO BASE	6	180,00	7.362,00	Salário Base
904	SALARIO FAMILIA	1	1,00	31,71	Salário Família

#### Resumo de Proventos por Classificação

Salário Base	180,00	7.362,00
Salário Família	1,00	31,71
<b>Total</b>	<b>181,00</b>	<b>7.393,71</b>

### Descontos

Evento	Descrição	Qtde.	Refer.	Valor	Classificação contábil
919	PREVIDENCIA - RGPS	6	48,00	588,96	Receita Extra Despesa Extra

#### Resumo de Descontos por Classificação

Receita Extra Despesa Extra	48,00	588,96
<b>Total</b>	<b>48,00</b>	<b>588,96</b>

### Contribuição Previdenciária do Segurado por Vínculo

Vínculo	Valor
97 - Contratados	588,96
<b>Total</b>	<b>588,96</b>

<b>Base de I.R.R.F.</b>	<b>7.362,00</b>
<b>Base de F.G.T.S.</b>	<b>0,00</b>

<b>Base de Previdência Total</b>	<b>7.362,00</b>
Base de Previdência por Vínculo	Valor
97 - Contratados	7.362,00

**FUNDO MUNICIPAL DE ASSISTÊNCIA SOCIAL DE LIMOEIRO**

AV SANTO ANTONIO, 176, CENTRO. LIMOEIRO-PE

CNPJ: 12.570.642/0001-05

Folha Mensal

Página 16

07/01/2019 15:42

**Resumo Contábil****Unidade: 000016 - CREAS - CONTRATO**

<b>Total a Empenhar</b>	<b>12.584,46</b>	
Total de Vencimentos	8.862,00	
Salário Família	0,00	
Outras Deduções	0,00	
Horas Extras (3.1.90.16)	1.453,13	
Bolsa de Estudo (3.3.90.18)	0,00	
Despesa/Receita.Extra (PASEP,...)	0,00	
Sal. Maternidade	0,00	
Benefícios Assistenciais	0,00	
<b>Total Bruto</b>	<b>10.315,13</b>	
Total de Descontos	899,73	
Total Líquido	9.415,40	Valor Ref. a 13º Salário
FGTS a Recolher	0,00	→ Valores Sem 13º Salário

Vínculo	Bruto		Deduções			Líquido
	Patronal	Bruto	Salário Família	Salário Maternidade	Outras Deduções	Patronal Líquido
97 Contratados		2.269,33	0,00	0,00	0,00	2.269,33
<b>Total</b>		<b>2.269,33</b>	<b>0,00</b>	<b>0,00</b>	<b>0,00</b>	<b>2.269,33</b>

**Funcionários**

Situação	Quantidade
01 - Normal	
<b>Total</b>	
Quantidade de trabalhadores processados	

**Proventos**

Evento	Descrição	Qtde.	Refer.	Valor	Classificação contábil
001	SALARIO BASE	7	210,00	8.862,00	Salário Base
004	HORA EXTRA 50%	4	125,00	1.453,13	Hora Extra
<b>Resumo de Proventos por Classificação</b>					
	Salário Base		210,00	8.862,00	
	Hora Extra		125,00	1.453,13	
	<b>Total</b>		<b>335,00</b>	<b>10.315,13</b>	

**Descontos**

Evento	Descrição	Qtde.	Refer.	Valor	Classificação contábil
919	PREVIDENCIA - RGPS	7	60,00	899,73	Receita Extra Despesa Extra
<b>Resumo de Descontos por Classificação</b>					
	Receita Extra Despesa Extra		60,00	899,73	
	<b>Total</b>		<b>60,00</b>	<b>899,73</b>	

**Contribuição Previdenciária do Segurado por Vínculo**

Vínculo	Valor
97 - Contratados	899,73
<b>Total</b>	<b>899,73</b>

<b>Base de I.R.R.F.</b>	<b>10.315,13</b>
<b>Base de F.G.T.S.</b>	<b>0,00</b>

<b>Base de Previdência Total</b>	<b>10.315,13</b>
Base de Previdência por Vínculo	Valor
97 - Contratados	10.315,13

**FUNDO MUNICIPAL DE ASSISTÊNCIA SOCIAL DE LIMOEIRO**

AV SANTO ANTONIO, 176, CENTRO. LIMOEIRO-PE

CNPJ: 12.570.642/0001-05

Folha Mensal

Página 17 de 28

07/01/2019 15:42

**Resumo Contábil**

Unidade: 000017 - CCI - CONTRATO

<b>Total a Empenhar</b>	<b>4.945,18</b>	
Total de Vencimentos	4.053,44	
Salário Família	0,00	
Outras Deduções	0,00	
Horas Extras (3.1.90.16)	0,00	
Bolsa de Estudo (3.3.90.18)	0,00	
Despesa/Receita.Extra (PASEP,...)	0,00	
Sal. Maternidade	0,00	
Benefícios Assistenciais	0,00	
<b>Total Bruto</b>	<b>4.053,44</b>	
Total de Descontos	324,26	
Total Líquido	3.729,18	Valor Ref. a 13º Salário
FGTS a Recolher	0,00	→ Valores Sem 13º Salário

Vínculo	Bruto		Deduções			Líquido
	Patronal	Bruto	Salário Família	Salário Maternidade	Outras Deduções	Patronal Líquido
97 Contratados		891,74	0,00	0,00	0,00	891,74
<b>Total</b>		<b>891,74</b>	<b>0,00</b>	<b>0,00</b>	<b>0,00</b>	<b>891,74</b>

**Funcionários**

Situação	Quantidade
01 - Normal	
<b>Total</b>	
Quantidade de trabalhadores processados	

**Proventos**

Evento	Descrição	Qtde.	Refer.	Valor	Classificação contábil
001	SALARIO BASE	4	120,00	3.816,00	Salário Base
052	ADICIONAL NOTURNO (HORAS)	2	224,00	237,44	
<b>Resumo de Proventos por Classificação</b>					
Sem classificação			224,00	237,44	
Salário Base			120,00	3.816,00	
<b>Total</b>			<b>344,00</b>	<b>4.053,44</b>	

**Descontos**

Evento	Descrição	Qtde.	Refer.	Valor	Classificação contábil
919	PREVIDENCIA - RGPS	4	32,00	324,26	Receita Extra Despesa Extra
<b>Resumo de Descontos por Classificação</b>					
Receita Extra Despesa Extra			32,00	324,26	
<b>Total</b>			<b>32,00</b>	<b>324,26</b>	

**Contribuição Previdenciária do Segurado por Vínculo**

Vínculo	Valor
97 - Contratados	324,26
<b>Total</b>	<b>324,26</b>

<b>Base de I.R.R.F.</b>	<b>4.053,44</b>
<b>Base de F.G.T.S.</b>	<b>0,00</b>

<b>Base de Previdência Total</b>	<b>4.053,44</b>
Base de Previdência por Vínculo	Valor
97 - Contratados	4.053,44

**FUNDO MUNICIPAL DE ASSISTÊNCIA SOCIAL DE LIMOEIRO**

AV SANTO ANTONIO, 176, CENTRO. LIMOEIRO-PE

CNPJ: 12.570.642/0001-05

Folha Mensal

Página 18

07/01/2019 15:41

**Resumo Contábil****Unidade: 000018 - PIM - CONTRATO**

<b>Total a Empenhar</b>	<b>6.218,96</b>	
Total de Vencimentos	4.913,09	
Salário Família	0,00	
Outras Deduções	0,00	
Horas Extras (3.1.90.16)	198,75	
Bolsa de Estudo (3.3.90.18)	0,00	
Despesa/Receita.Extra (PASEP,...)	0,00	
Sal. Maternidade	0,00	
Benefícios Assistenciais	0,00	
<b>Total Bruto</b>	<b>5.111,84</b>	
Total de Descontos	402,57	
Total Líquido	4.709,27	Valor Ref. a 13º Salário
FGTS a Recolher	0,00	→ Valores Sem 13º Salário

Vínculo	Bruto		Deduções			Líquido
	Patronal	Bruto	Salário Família	Salário Maternidade	Outras Deduções	Patronal Líquido
97 Contratados		1.107,12	0,00	0,00	0,00	1.107,12
<b>Total</b>		<b>1.107,12</b>	<b>0,00</b>	<b>0,00</b>	<b>0,00</b>	<b>1.107,12</b>

**Funcionários**

Situação	Quantidade
01 - Normal	
21 - Rescisão sem Justa Causa por Iniciativa do Empregado ou exoneração de cargo efetivo a pedido do servidor	
<b>Total</b>	
Quantidade de trabalhadores processados	

**Proventos**

Evento	Descrição	Qtde.	Refer.	Valor	Classificação contábil
001	SALARIO BASE	5	121,00	4.539,80	Salário Base
004	HORA EXTRA 50%	1	25,00	198,75	Hora Extra
034	SALARIO REF MES ANTERIOR	1	0,00	214,29	
907	FERIAS PROPORCIONAIS	1	0,00	79,50	
913	13o. SALARIO PROPORCIONAL	1	1,00	79,50	
<b>Resumo de Proventos por Classificação</b>					
Sem classificação			1,00	373,29	
Salário Base			121,00	4.539,80	
Hora Extra			25,00	198,75	
<b>Total</b>			<b>147,00</b>	<b>5.111,84</b>	

**Descontos**

Evento	Descrição	Qtde.	Refer.	Valor	Classificação contábil
919	PREVIDENCIA - RGPS	5	40,00	396,21	Receita Extra Despesa Extra
922	PREVIDÊNCIA 13º SALARIO - RGPS	1	8,00	6,36	Receita Extra Despesa Extra
<b>Resumo de Descontos por Classificação</b>					
Receita Extra Despesa Extra			48,00	402,57	
<b>Total</b>			<b>48,00</b>	<b>402,57</b>	

**Contribuição Previdenciária do Segurado por Vínculo**

Vínculo	Valor
97 - Contratados	402,57
<b>Total</b>	<b>402,57</b>

<b>Base de I.R.R.F.</b>	<b>5.111,84</b>	<b>Base de Previdência Total</b>	<b>5.032,34</b>
<b>Base de F.G.T.S.</b>	<b>0,00</b>	Base de Previdência por Vínculo	Valor
		97 - Contratados	5.032,34

# FUNDO MUNICIPAL DE ASSISTÊNCIA SOCIAL DE LIMOEIRO

AV SANTO ANTONIO, 176, CENTRO. LIMOEIRO-PE

CNPJ: 12.570.642/0001-05

Mês: 07/2019

Folha Mensal

Página 19 de 28

07/01/2019 15:40

## Resumo Contábil

Unidade: 000020 - CRAS I - COMISSONADO

<b>Total a Empenhar</b>	<b>2.440,00</b>	
Total de Vencimentos	2.000,00	
Salário Família	0,00	
Outras Deduções	0,00	
Horas Extras (3.1.90.16)	0,00	
Bolsa de Estudo (3.3.90.18)	0,00	
Despesa/Receita.Extra (PASEP,...)	0,00	
Sal. Maternidade	0,00	
Benefícios Assistenciais	0,00	
<b>Total Bruto</b>	<b>2.000,00</b>	
Total de Descontos	180,00	
Total Líquido	1.820,00	Valor Ref. a 13º Salário
FGTS a Recolher	0,00	→ Valores Sem 13º Salário

Vínculo	Bruto		Deduções			Líquido
	Patronal	Bruto	Salário Família	Salário Maternidade	Outras Deduções	Patronal Líquido
35 Comissionados		440,00	0,00	0,00	0,00	440,00
<b>Total</b>		<b>440,00</b>	<b>0,00</b>	<b>0,00</b>	<b>0,00</b>	<b>440,00</b>

## Funcionários

Situação	Quantidade
01 - Normal	
<b>Total</b>	
Quantidade de trabalhadores processados	

## Proventos

Evento	Descrição	Qtde.	Refer.	Valor	Classificação contábil
001	SALARIO BASE	1	30,00	2.000,00	Salário Base
<b>Resumo de Proventos por Classificação</b>					
	Salário Base		30,00	2.000,00	
	<b>Total</b>		<b>30,00</b>	<b>2.000,00</b>	

## Descontos

Evento	Descrição	Qtde.	Refer.	Valor	Classificação contábil
919	PREVIDENCIA - RGPS	1	9,00	180,00	Receita Extra Despesa Extra
<b>Resumo de Descontos por Classificação</b>					
	Receita Extra Despesa Extra		9,00	180,00	
	<b>Total</b>		<b>9,00</b>	<b>180,00</b>	

## Contribuição Previdenciária do Segurado por Vínculo

Vínculo	Valor
35 - Comissionados	180,00
<b>Total</b>	<b>180,00</b>

<b>Base de I.R.R.F.</b>	<b>2.000,00</b>
<b>Base de F.G.T.S.</b>	<b>0,00</b>

<b>Base de Previdência Total</b>	<b>2.000,00</b>
Base de Previdência por Vínculo	Valor
35 - Comissionados	2.000,00

# FUNDO MUNICIPAL DE ASSISTÊNCIA SOCIAL DE LIMOEIRO

AV SANTO ANTONIO, 176, CENTRO. LIMOEIRO-PE

CNPJ: 12.570.642/0001-05

Mês: 07/2019

Folha Mensal

Página 20 de 22

07/01/2019 15:40

## Resumo Contábil

Unidade: 000021 - CRAS II - COMISSONADO

<b>Total a Empenhar</b>	<b>2.440,00</b>	
Total de Vencimentos	2.000,00	
Salário Família	0,00	
Outras Deduções	0,00	
Horas Extras (3.1.90.16)	0,00	
Bolsa de Estudo (3.3.90.18)	0,00	
Despesa/Receita.Extra (PASEP,...)	0,00	
Sal. Maternidade	0,00	
Benefícios Assistenciais	0,00	
<b>Total Bruto</b>	<b>2.000,00</b>	
Total de Descontos	180,00	
Total Líquido	1.820,00	Valor Ref. a 13º Salário
FGTS a Recolher	0,00	→ Valores Sem 13º Salário

Vínculo	Bruto		Deduções			Líquido
	Patronal	Bruto	Salário Família	Salário Maternidade	Outras Deduções	Patronal Líquido
35 Comissionados		440,00	0,00	0,00	0,00	440,00
<b>Total</b>		<b>440,00</b>	<b>0,00</b>	<b>0,00</b>	<b>0,00</b>	<b>440,00</b>

### Funcionários

Situação	Quantidade
01 - Normal	
<b>Total</b>	
Quantidade de trabalhadores processados	

### Proventos

Evento	Descrição	Qtde.	Refer.	Valor	Classificação contábil
002	CARGO COMISSONADO	1	30,00	2.000,00	Salário Base
<b>Resumo de Proventos por Classificação</b>					
	Salário Base		30,00	2.000,00	
	<b>Total</b>		<b>30,00</b>	<b>2.000,00</b>	

### Descontos

Evento	Descrição	Qtde.	Refer.	Valor	Classificação contábil
919	PREVIDENCIA - RGPS	1	9,00	180,00	Receita Extra Despesa Extra
<b>Resumo de Descontos por Classificação</b>					
	Receita Extra Despesa Extra		9,00	180,00	
	<b>Total</b>		<b>9,00</b>	<b>180,00</b>	

### Contribuição Previdenciária do Segurado por Vínculo

Vínculo	Valor
35 - Comissionados	180,00
<b>Total</b>	<b>180,00</b>

<b>Base de I.R.R.F.</b>	<b>2.000,00</b>
<b>Base de F.G.T.S.</b>	<b>0,00</b>

<b>Base de Previdência Total</b>	<b>2.000,00</b>
Base de Previdência por Vínculo	Valor
35 - Comissionados	2.000,00

# FUNDO MUNICIPAL DE ASSISTÊNCIA SOCIAL DE LIMOEIRO

AV SANTO ANTONIO, 176, CENTRO. LIMOEIRO-PE

CNPJ: 12.570.642/0001-05

Mês: 07/2019

Folha Mensal

Página 21

07/01/2019 15:40

## Resumo Contábil

Unidade: 000022 - CCI - EFETIVOS

<b>Total a Empenhar</b>	<b>1.097,10</b>	
Total de Vencimentos	954,00	
Salário Família	0,00	
Outras Deduções	0,00	
Horas Extras (3.1.90.16)	0,00	
Bolsa de Estudo (3.3.90.18)	0,00	
Despesa/Receita.Extra (PASEP,...)	0,00	
Sal. Maternidade	0,00	
Benefícios Assistenciais	0,00	
<b>Total Bruto</b>	<b>954,00</b>	
Total de Descontos	344,94	
Total Líquido	609,06	Valor Ref. a 13º Salário
FGTS a Recolher	0,00	→ Valores Sem 13º Salário

Vínculo	Bruto		Deduções			Líquido
	Patronal	Bruto	Salário Família	Salário Maternidade	Outras Deduções	Patronal Líquido
31 Efetivos - RPPS 2 - Admitidos após 11/2011		143,10	0,00	0,00	0,00	143,10
<b>Total</b>		<b>143,10</b>	<b>0,00</b>	<b>0,00</b>	<b>0,00</b>	<b>143,10</b>

## Funcionários

Situação	Quantidade
01 - Normal	
<b>Total</b>	
Quantidade de trabalhadores processados	

## Proventos

Evento	Descrição	Qtde.	Refer.	Valor	Classificação contábil
001	SALARIO BASE	1	30,00	954,00	Salário Base
<b>Resumo de Proventos por Classificação</b>					
	Salário Base		30,00	954,00	
	<b>Total</b>		<b>30,00</b>	<b>954,00</b>	

## Descontos

Evento	Descrição	Qtde.	Refer.	Valor	Classificação contábil
005	EMPRESTIMO CONSIG. CEF	1	0,00	240,00	Receita Extra Despesa Extra
942	PREVIDÊNCIA - RPPS	1	11,00	104,94	Receita Extra Despesa Extra
<b>Resumo de Descontos por Classificação</b>					
	Receita Extra Despesa Extra		11,00	344,94	
	<b>Total</b>		<b>11,00</b>	<b>344,94</b>	

## Contribuição Previdenciária do Segurado por Vínculo

Vínculo	Valor
31 - Efetivos - RPPS 2 - Admitidos após 11/2011	104,94
<b>Total</b>	<b>104,94</b>

<b>Base de I.R.R.F.</b>	<b>954,00</b>
<b>Base de F.G.T.S.</b>	<b>0,00</b>

<b>Base de Previdência Total</b>	<b>954,00</b>
Base de Previdência por Vínculo	Valor
31 - Efetivos - RPPS 2 - Admitidos após 11/2011	954,00

# FUNDO MUNICIPAL DE ASSISTÊNCIA SOCIAL DE LIMOEIRO

AV SANTO ANTONIO, 176, CENTRO. LIMOEIRO-PE

CNPJ: 12.570.642/0001-05

Mês: 07/2019  
07/2019

Folha Mensal

Página 22

07/01/2019 15:40

## Resumo Contábil

Unidade: 000023 - CRAS II - EFETIVOS

<b>Total a Empenhar</b>	<b>3.354,72</b>	
Total de Vencimentos	2.862,00	
Salário Família	63,42	
Outras Deduções	0,00	
Horas Extras (3.1.90.16)	0,00	
Bolsa de Estudo (3.3.90.18)	0,00	
Despesa/Receita.Extra (PASEP,...)	0,00	
Sal. Maternidade	0,00	
Benefícios Assistenciais	0,00	
<b>Total Bruto</b>	<b>2.925,42</b>	
Total de Descontos	858,77	
Total Líquido	2.066,65	Valor Ref. a 13º Salário
FGTS a Recolher	0,00	→ Valores Sem 13º Salário

Vínculo	Bruto		Deduções			Líquido
	Patronal	Bruto	Salário Família	Salário Maternidade	Outras Deduções	Patronal Líquido
31 Efetivos - RPPS 2 - Admitidos após 11/2011		429,30	63,42	0,00	0,00	365,88
<b>Total</b>		<b>429,30</b>	<b>63,42</b>	<b>0,00</b>	<b>0,00</b>	<b>365,88</b>

## Funcionários

Situação	Quantidade
01 - Normal	
<b>Total</b>	
Quantidade de trabalhadores processados	

## Proventos

Evento	Descrição	Qtde.	Refer.	Valor	Classificação contábil
001	SALARIO BASE	3	90,00	2.862,00	Salário Base
904	SALARIO FAMILIA	2	2,00	63,42	Salário Família
<b>Resumo de Proventos por Classificação</b>					
	Salário Base		90,00	2.862,00	
	Salário Família		2,00	63,42	
	<b>Total</b>		<b>92,00</b>	<b>2.925,42</b>	

## Descontos

Evento	Descrição	Qtde.	Refer.	Valor	Classificação contábil
005	EMPRESTIMO CONSIG. CEF	2	0,00	428,54	Receita Extra Despesa Extra
006	EMPRESTIMO CONSIG. CEF II	2	0,00	87,44	Receita Extra Despesa Extra
045	EMPRESTIMO CONSIG. CEF III	1	0,00	27,97	Receita Extra Despesa Extra
942	PREVIDÊNCIA - RPPS	3	33,00	314,82	Receita Extra Despesa Extra
<b>Resumo de Descontos por Classificação</b>					
	Receita Extra Despesa Extra		33,00	858,77	
	<b>Total</b>		<b>33,00</b>	<b>858,77</b>	

## Contribuição Previdenciária do Segurado por Vínculo

Vínculo	Valor
31 - Efetivos - RPPS 2 - Admitidos após 11/2011	314,82
<b>Total</b>	<b>314,82</b>

<b>Base de I.R.R.F.</b>	<b>2.862,00</b>	<b>Base de Previdência Total</b>	<b>2.862,00</b>
<b>Base de F.G.T.S.</b>	<b>0,00</b>	Base de Previdência por Vínculo	Valor
		31 - Efetivos - RPPS 2 - Admitidos após 11/2011	2.862,00

**FUNDO MUNICIPAL DE ASSISTÊNCIA SOCIAL DE LIMOEIRO**

AV SANTO ANTONIO, 176, CENTRO. LIMOEIRO-PE

CNPJ: 12.570.642/0001-05

Folha Mensal

Página 23 de 28

07/01/2019 15:42

**Resumo Contábil****Unidade: 000024 - BOLSA FAMILIA - CONTRATO**

<b>Total a Empenhar</b>	<b>8.410,65</b>	
Total de Vencimentos	6.816,00	
Salário Família	95,13	
Outras Deduções	0,00	
Horas Extras (3.1.90.16)	0,00	
Bolsa de Estudo (3.3.90.18)	0,00	
Despesa/Receita.Extra (PASEP,...)	0,00	
Sal. Maternidade	0,00	
Benefícios Assistenciais	0,00	
<b>Total Bruto</b>	<b>6.911,13</b>	
Total de Descontos	545,28	
Total Líquido	6.365,85	Valor Ref. a 13º Salário
FGTS a Recolher	0,00	→ Valores Sem 13º Salário

Vínculo	Bruto		Deduções			Líquido
	Patronal	Bruto	Salário Família	Salário Maternidade	Outras Deduções	Patronal Líquido
97 Contratados		1.499,52	95,13	0,00	0,00	1.404,39
<b>Total</b>		<b>1.499,52</b>	<b>95,13</b>	<b>0,00</b>	<b>0,00</b>	<b>1.404,39</b>

**Funcionários**

Situação	Quantidade
01 - Normal	
<b>Total</b>	
Quantidade de trabalhadores processados	

**Proventos**

Evento	Descrição	Qtde.	Refer.	Valor	Classificação contábil
001	SALARIO BASE	6	180,00	6.816,00	Salário Base
904	SALARIO FAMILIA	3	3,00	95,13	Salário Família

**Resumo de Proventos por Classificação**

Salário Base	180,00	6.816,00
Salário Família	3,00	95,13
<b>Total</b>	<b>183,00</b>	<b>6.911,13</b>

**Descontos**

Evento	Descrição	Qtde.	Refer.	Valor	Classificação contábil
919	PREVIDENCIA - RGPS	6	48,00	545,28	Receita Extra Despesa Extra

**Resumo de Descontos por Classificação**

Receita Extra Despesa Extra	48,00	545,28
<b>Total</b>	<b>48,00</b>	<b>545,28</b>

**Contribuição Previdenciária do Segurado por Vínculo**

Vínculo	Valor
97 - Contratados	545,28
<b>Total</b>	<b>545,28</b>

<b>Base de I.R.R.F.</b>	<b>6.816,00</b>
<b>Base de F.G.T.S.</b>	<b>0,00</b>

<b>Base de Previdência Total</b>	<b>6.816,00</b>
Base de Previdência por Vínculo	Valor
97 - Contratados	6.816,00

**FUNDO MUNICIPAL DE ASSISTÊNCIA SOCIAL DE LIMOEIRO**

AV SANTO ANTONIO, 176, CENTRO. LIMOEIRO-PE

CNPJ: 12.570.642/0001-05

Folha Mensal

Página 24

07/01/2019 15:40

**Resumo Contábil****Unidade: 000025 - BOLSA FAMILIA - COMISSONADO**

<b>Total a Empenhar</b>	<b>4.209,00</b>	
Total de Vencimentos	3.450,00	
Salário Família	0,00	
Outras Deduções	0,00	
Horas Extras (3.1.90.16)	0,00	
Bolsa de Estudo (3.3.90.18)	0,00	
Despesa/Receita.Extra (PASEP,...)	0,00	
Sal. Maternidade	0,00	
Benefícios Assistenciais	0,00	
<b>Total Bruto</b>	<b>3.450,00</b>	
Total de Descontos	485,27	
Total Líquido	2.964,73	Valor Ref. a 13º Salário
FGTS a Recolher	0,00	→ Valores Sem 13º Salário

Vínculo	Bruto		Deduções			Líquido
	Patronal	Bruto	Salário Família	Salário Maternidade	Outras Deduções	Patronal Líquido
35 Comissionados		759,00	0,00	0,00	0,00	759,00
<b>Total</b>		<b>759,00</b>	<b>0,00</b>	<b>0,00</b>	<b>0,00</b>	<b>759,00</b>

**Funcionários**

Situação	Quantidade
01 - Normal	
<b>Total</b>	
Quantidade de trabalhadores processados	

**Proventos**

Evento	Descrição	Qtde.	Refer.	Valor	Classificação contábil
002	CARGO COMISSONADO	1	30,00	2.300,00	Salário Base
032	GRATIFICAÇÃO 50%	1	50,00	1.150,00	
<b>Resumo de Proventos por Classificação</b>					
Sem classificação			50,00	1.150,00	
Salário Base			30,00	2.300,00	
<b>Total</b>			<b>80,00</b>	<b>3.450,00</b>	

**Descontos**

Evento	Descrição	Qtde.	Refer.	Valor	Classificação contábil
919	PREVIDENCIA - RGPS	1	11,00	379,50	Receita Extra Despesa Extra
920	IRRF - SALARIO	1	15,00	105,77	Receita Extra Despesa Extra
<b>Resumo de Descontos por Classificação</b>					
Receita Extra Despesa Extra			26,00	485,27	
<b>Total</b>			<b>26,00</b>	<b>485,27</b>	

**Contribuição Previdenciária do Segurado por Vínculo**

Vínculo	Valor
35 - Comissionados	379,50
<b>Total</b>	<b>379,50</b>

<b>Base de I.R.R.F.</b>	<b>3.450,00</b>
<b>Base de F.G.T.S.</b>	<b>0,00</b>

<b>Base de Previdência Total</b>	<b>3.450,00</b>
Base de Previdência por Vínculo	Valor
35 - Comissionados	3.450,00

**FUNDO MUNICIPAL DE ASSISTÊNCIA SOCIAL DE LIMOEIRO**

AV SANTO ANTONIO, 176, CENTRO. LIMOEIRO-PE

CNPJ: 12.570.642/0001-05

Mês: 07/2019

07/2019

Folha Mensal

Página 25 de 28

07/01/2019 15:41

**Resumo Contábil****Unidade: 000026 - SERVICO CONVIVENCIA E FORTALECIMENTO VINCULOS - CONTRATO**

<b>Total a Empenhar</b>	<b>22.625,58</b>	
Total de Vencimentos	17.409,60	
Salário Família	378,42	
Outras Deduções	0,00	
Horas Extras (3.1.90.16)	825,75	
Bolsa de Estudo (3.3.90.18)	0,00	
Despesa/Receita.Extra (PASEP,...)	0,00	
Sal. Maternidade	0,00	
Benefícios Assistenciais	0,00	
<b>Total Bruto</b>	<b>18.613,77</b>	
Total de Descontos	1.458,80	
Total Líquido	17.154,97	Valor Ref. a 13º Salário
FGTS a Recolher	0,00	→ Valores Sem 13º Salário

Vínculo	Bruto		Deduções			Líquido
	Patronal	Bruto	Salário Família	Salário Maternidade	Outras Deduções	Patronal Líquido
97 Contratados		4.011,81	378,42	0,00	0,00	3.633,39
<b>Total</b>		<b>4.011,81</b>	<b>378,42</b>	<b>0,00</b>	<b>0,00</b>	<b>3.633,39</b>

**Funcionários**

Situação	Quantidade
01 - Normal	
<b>Total</b>	
Quantidade de trabalhadores processados	

**Proventos**

Evento	Descrição	Qtde.	Refer.	Valor	Classificação contábil
001	SALARIO BASE	21	532,00	17.409,60	Salário Base
004	HORA EXTRA 50%	4	100,00	825,75	Hora Extra
904	SALARIO FAMILIA	7	9,00	378,42	Salário Família

**Resumo de Proventos por Classificação**

Salário Base	532,00	17.409,60
Hora Extra	100,00	825,75
Salário Família	9,00	378,42
<b>Total</b>	<b>641,00</b>	<b>18.613,77</b>

**Descontos**

Evento	Descrição	Qtde.	Refer.	Valor	Classificação contábil
919	PREVIDENCIA - RGPS	21	168,00	1.458,80	Receita Extra Despesa Extra

**Resumo de Descontos por Classificação**

Receita Extra Despesa Extra	168,00	1.458,80
<b>Total</b>	<b>168,00</b>	<b>1.458,80</b>

**Contribuição Previdenciária do Segurado por Vínculo**

Vínculo	Valor
97 - Contratados	1.458,80
<b>Total</b>	<b>1.458,80</b>

<b>Base de I.R.R.F.</b>	<b>18.235,35</b>
<b>Base de F.G.T.S.</b>	<b>0,00</b>

<b>Base de Previdência Total</b>	<b>18.235,35</b>
Base de Previdência por Vínculo	Valor
97 - Contratados	18.235,35

# FUNDO MUNICIPAL DE ASSISTÊNCIA SOCIAL DE LIMOEIRO

AV SANTO ANTONIO, 176, CENTRO. LIMOEIRO-PE

CNPJ: 12.570.642/0001-05

Mês: 07/2019

07/2019

Folha Mensal

Página 26

07/01/2019 15:40

## Resumo Contábil

Unidade: 000027 - CRAS III - CONTRATOS

<b>Total a Empenhar</b>	<b>14.253,37</b>	
Total de Vencimentos	11.579,12	
Salário Família	126,84	
Outras Deduções	0,00	
Horas Extras (3.1.90.16)	0,00	
Bolsa de Estudo (3.3.90.18)	0,00	
Despesa/Receita.Extra (PASEP,...)	0,00	
Sal. Maternidade	0,00	
Benefícios Assistenciais	0,00	
<b>Total Bruto</b>	<b>11.705,96</b>	
Total de Descontos	946,32	
Total Líquido	10.759,64	Valor Ref. a 13º Salário
FGTS a Recolher	0,00	→ Valores Sem 13º Salário

Vínculo	Bruto		Deduções			Líquido
	Patronal	Bruto	Salário Família	Salário Maternidade	Outras Deduções	Patronal Líquido
97 Contratados		2.547,41	126,84	0,00	0,00	2.420,57
<b>Total</b>		<b>2.547,41</b>	<b>126,84</b>	<b>0,00</b>	<b>0,00</b>	<b>2.420,57</b>

### Funcionários

Situação	Quantidade
01 - Normal	
<b>Total</b>	
Quantidade de trabalhadores processados	

### Proventos

Evento	Descrição	Qtde.	Refer.	Valor	Classificação contábil
001	SALARIO BASE	9	270,00	10.724,00	Salário Base
034	SALARIO REF MES ANTERIOR	1	0,00	647,36	
052	ADICIONAL NOTURNO (HORAS)	2	196,00	207,76	
904	SALARIO FAMILIA	3	4,00	126,84	Salário Família
<b>Resumo de Proventos por Classificação</b>					
Sem classificação			196,00	855,12	
Salário Base			270,00	10.724,00	
Salário Família			4,00	126,84	
<b>Total</b>			<b>470,00</b>	<b>11.705,96</b>	

### Descontos

Evento	Descrição	Qtde.	Refer.	Valor	Classificação contábil
919	PREVIDENCIA - RGPS	9	73,00	946,32	Receita Extra Despesa Extra
<b>Resumo de Descontos por Classificação</b>					
Receita Extra Despesa Extra			73,00	946,32	
<b>Total</b>			<b>73,00</b>	<b>946,32</b>	

### Contribuição Previdenciária do Segurado por Vínculo

Vínculo	Valor
97 - Contratados	946,32
<b>Total</b>	<b>946,32</b>

<b>Base de I.R.R.F.</b>	<b>11.579,12</b>
<b>Base de F.G.T.S.</b>	<b>0,00</b>

<b>Base de Previdência Total</b>	<b>11.579,12</b>
Base de Previdência por Vínculo	Valor
97 - Contratados	11.579,12

**FUNDO MUNICIPAL DE ASSISTÊNCIA SOCIAL DE LIMOEIRO**

AV SANTO ANTONIO, 176, CENTRO. LIMOEIRO-PE

CNPJ: 12.570.642/0001-05

Folha Mensal

Página 27

07/01/2019 15:42

**Resumo Contábil****Unidade: 000028 - CRAS IV - CONTRATO**

<b>Total a Empenhar</b>	<b>10.459,31</b>	
Total de Vencimentos	8.607,32	
Salário Família	31,71	
Outras Deduções	0,00	
Horas Extras (3.1.90.16)	0,00	
Bolsa de Estudo (3.3.90.18)	0,00	
Despesa/Receita.Extra (PASEP,...)	0,00	
Sal. Maternidade	0,00	
Benefícios Assistenciais	0,00	
<b>Total Bruto</b>	<b>8.639,03</b>	
Total de Descontos	661,91	
Total Líquido	7.977,12	Valor Ref. a 13º Salário
FGTS a Recolher	0,00	→ Valores Sem 13º Salário

Vínculo	Bruto		Deduções			Líquido
	Patronal	Bruto	Salário Família	Salário Maternidade	Outras Deduções	Patronal Líquido
97 Contratados		1.820,28	31,71	0,00	0,00	1.788,57
<b>Total</b>		<b>1.820,28</b>	<b>31,71</b>	<b>0,00</b>	<b>0,00</b>	<b>1.788,57</b>

**Funcionários**

Situação	Quantidade
01 - Normal	
21 - Rescisão sem Justa Causa por Iniciativa do Empregado ou exoneração de cargo efetivo a pedido do servidor	
<b>Total</b>	
Quantidade de trabalhadores processados	

**Proventos**

Evento	Descrição	Qtde.	Refer.	Valor	Classificação contábil
001	SALARIO BASE	7	210,00	7.770,00	Salário Base
052	ADICIONAL NOTURNO (HORAS)	1	161,00	170,66	
904	SALARIO FAMILIA	1	1,00	31,71	Salário Família
907	FERIAS PROPORCIONAIS	1	0,00	333,33	
913	13o. SALARIO PROPORCIONAL	1	2,00	333,33	
<b>Resumo de Proventos por Classificação</b>					
Sem classificação			163,00	837,32	
Salário Base			210,00	7.770,00	
Salário Família			1,00	31,71	
<b>Total</b>			<b>374,00</b>	<b>8.639,03</b>	

**Descontos**

Evento	Descrição	Qtde.	Refer.	Valor	Classificação contábil
919	PREVIDENCIA - RGPS	7	56,00	635,25	Receita Extra Despesa Extra
922	PREVIDÊNCIA 13º SALARIO - RGPS	1	8,00	26,66	Receita Extra Despesa Extra
<b>Resumo de Descontos por Classificação</b>					
Receita Extra Despesa Extra			64,00	661,91	
<b>Total</b>			<b>64,00</b>	<b>661,91</b>	

**Contribuição Previdenciária do Segurado por Vínculo**

Vínculo	Valor
97 - Contratados	661,91
<b>Total</b>	<b>661,91</b>

<b>Base de I.R.R.F.</b>	<b>8.607,32</b>	<b>Base de Previdência Total</b>	<b>8.273,99</b>
<b>Base de F.G.T.S.</b>	<b>0,00</b>	Base de Previdência por Vínculo	Valor
		97 - Contratados	8.273,99

# FUNDO MUNICIPAL DE ASSISTÊNCIA SOCIAL DE LIMOEIRO

AV SANTO ANTONIO, 176, CENTRO. LIMOEIRO-PE

CNPJ: 12.570.642/0001-05

Mês: 07/2019

Folha Mensal

Página 28

07/01/2019 15:42

## Resumo Contábil

Unidade: 000029 - AEPETI - CONTRATO

<b>Total a Empenhar</b>	<b>1.195,59</b>	
Total de Vencimentos	954,00	
Salário Família	31,71	
Outras Deduções	0,00	
Horas Extras (3.1.90.16)	0,00	
Bolsa de Estudo (3.3.90.18)	0,00	
Despesa/Receita.Extra (PASEP,...)	0,00	
Sal. Maternidade	0,00	
Benefícios Assistenciais	0,00	
<b>Total Bruto</b>	<b>985,71</b>	
Total de Descontos	76,32	
Total Líquido	909,39	Valor Ref. a 13º Salário
FGTS a Recolher	0,00	→ Valores Sem 13º Salário

Vínculo	Bruto		Deduções			Líquido
	Patronal	Bruto	Salário Família	Salário Maternidade	Outras Deduções	Patronal Líquido
97 Contratados		209,88	31,71	0,00	0,00	178,17
<b>Total</b>		<b>209,88</b>	<b>31,71</b>	<b>0,00</b>	<b>0,00</b>	<b>178,17</b>

## Funcionários

Situação	Quantidade
01 - Normal	
<b>Total</b>	
Quantidade de trabalhadores processados	

## Proventos

Evento	Descrição	Qtde.	Refer.	Valor	Classificação contábil
001	SALARIO BASE	1	30,00	954,00	Salário Base
904	SALARIO FAMILIA	1	1,00	31,71	Salário Família

### Resumo de Proventos por Classificação

Salário Base	30,00	954,00
Salário Família	1,00	31,71
<b>Total</b>	<b>31,00</b>	<b>985,71</b>

## Descontos

Evento	Descrição	Qtde.	Refer.	Valor	Classificação contábil
919	PREVIDENCIA - RGPS	1	8,00	76,32	Receita Extra Despesa Extra

### Resumo de Descontos por Classificação

Receita Extra Despesa Extra	8,00	76,32
<b>Total</b>	<b>8,00</b>	<b>76,32</b>

## Contribuição Previdenciária do Segurado por Vínculo

Vínculo	Valor
97 - Contratados	76,32
<b>Total</b>	<b>76,32</b>

<b>Base de I.R.R.F.</b>	<b>954,00</b>
<b>Base de F.G.T.S.</b>	<b>0,00</b>

<b>Base de Previdência Total</b>	<b>954,00</b>
Base de Previdência por Vínculo	Valor
97 - Contratados	954,00

**FUNDO MUNICIPAL DE ASSISTÊNCIA SOCIAL DE LIMOEIRO**

AV SANTO ANTONIO, 176, CENTRO. LIMOEIRO-PE

CNPJ: 12.570.642/0001-05

Folha Mensal

Página 1 de 2

07/01/2019 15:44

**Resumo Contábil****Unidade: 000001 - CENTRO DE CONVIVENCIA - EFETIVOS**

<b>Total a Empenhar</b>	<b>2.939,85</b>	
Total de Vencimentos	2.571,00	
Salário Família	31,71	
Outras Deduções	0,00	
Horas Extras (3.1.90.16)	0,00	
Bolsa de Estudo (3.3.90.18)	0,00	
Despesa/Receita.Extra (PASEP,...)	0,00	
Sal. Maternidade	0,00	
Benefícios Assistenciais	0,00	
<b>Total Bruto</b>	<b>2.602,71</b>	
Total de Descontos	555,45	
Total Líquido	2.047,26	Valor Ref. a 13º Salário
FGTS a Recolher	0,00	→ Valores Sem 13º Salário

Vínculo	Bruto		Deduções			Líquido
	Patronal	Bruto	Salário Família	Salário Maternidade	Outras Deduções	Patronal Líquido
30 Efetivos - RPPS 1 - Admitidos até 10/2011		194,04	0,00	0,00	0,00	194,04
31 Efetivos - RPPS 2 - Admitidos após 11/2011		143,10	31,71	0,00	0,00	111,39
<b>Total</b>		<b>337,14</b>	<b>31,71</b>	<b>0,00</b>	<b>0,00</b>	<b>305,43</b>

**Funcionários**

Situação	Quantidade
01 - Normal	
<b>Total</b>	
Quantidade de trabalhadores processados	

**Proventos**

Evento	Descrição	Qtde.	Refer.	Valor	Classificação contábil
001	SALARIO BASE	2	60,00	1.908,00	Salário Base
044	COMP CARGO COMISSONADO	1	0,00	663,00	
904	SALARIO FAMILIA	1	1,00	31,71	Salário Família
<b>Resumo de Proventos por Classificação</b>					
	Sem classificação		0,00	663,00	
	Salário Base		60,00	1.908,00	
	Salário Família		1,00	31,71	
	<b>Total</b>		<b>61,00</b>	<b>2.602,71</b>	

**Descontos**

Evento	Descrição	Qtde.	Refer.	Valor	Classificação contábil
006	EMPRESTIMO CONSIG. CEF II	1	47,00	272,64	Receita Extra Despesa Extra
942	PREVIDÊNCIA - RPPS	2	22,00	282,81	Receita Extra Despesa Extra
<b>Resumo de Descontos por Classificação</b>					
	Receita Extra Despesa Extra		69,00	555,45	
	<b>Total</b>		<b>69,00</b>	<b>555,45</b>	

**Contribuição Previdenciária do Segurado por Vínculo**

Vínculo	Valor
30 - Efetivos - RPPS 1 - Admitidos até 10/2011	177,87
31 - Efetivos - RPPS 2 - Admitidos após 11/2011	104,94
<b>Total</b>	<b>282,81</b>

<b>Base de I.R.R.F.</b>	<b>2.571,00</b>	<b>Base de Previdência Total</b>	<b>2.571,00</b>
<b>Base de F.G.T.S.</b>	<b>0,00</b>	Base de Previdência por Vínculo	Valor
		30 - Efetivos - RPPS 1 - Admitidos até 10/2011	1.617,00
		31 - Efetivos - RPPS 2 - Admitidos após 11/2011	954,00

**FUNDO MUNICIPAL DE ASSISTÊNCIA SOCIAL DE LIMOEIRO**

AV SANTO ANTONIO, 176, CENTRO. LIMOEIRO-PE

CNPJ: 12.570.642/0001-05

Mês: 04

Ano: 2019

**Folha Mensal**

Página 2 de 2

07/01/2019 15:42:44

**Resumo Contábil****Unidade: 000002 - CONSELHO TUTELAR - ELETIVOS**

<b>Total a Empenhar</b>	<b>12.084,00</b>	
Total de Vencimentos	10.176,00	
Salário Família	0,00	
Outras Deduções	0,00	
Horas Extras (3.1.90.16)	0,00	
Bolsa de Estudo (3.3.90.18)	0,00	
Despesa/Receita.Extra (PASEP,...)	0,00	
Sal. Maternidade	0,00	
Benefícios Assistenciais	0,00	
<b>Total Bruto</b>	<b>10.176,00</b>	
Total de Descontos	3.255,64	
Total Líquido	6.920,36	Valor Ref. a 13º Salário
FGTS a Recolher	0,00	→ Valores Sem 13º Salário

Vínculo	Bruto		Deduções			Líquido
	Patronal	Bruto	Salário Família	Salário Maternidade	Outras Deduções	Patronal Líquido
13 Conselho Tutelar		1.908,00	0,00	0,00	0,00	1.908,00
<b>Total</b>		<b>1.908,00</b>	<b>0,00</b>	<b>0,00</b>	<b>0,00</b>	<b>1.908,00</b>

**Funcionários**

Situação	Quantidade
01 - Normal	
<b>Total</b>	
Quantidade de trabalhadores processados	

**Proventos**

Evento	Descrição	Qtde.	Refer.	Valor	Classificação contábil
001	SALARIO BASE	5	150,00	9.540,00	Salário Base
908	1/3 FERIAS	1	30,00	636,00	

**Resumo de Proventos por Classificação**

Sem classificação	30,00	636,00
Salário Base	150,00	9.540,00
<b>Total</b>	<b>180,00</b>	<b>10.176,00</b>

**Descontos**

Evento	Descrição	Qtde.	Refer.	Valor	Classificação contábil
005	EMPRESTIMO CONSIG. CEF	4	51,00	1.536,95	Receita Extra Despesa Extra
006	EMPRESTIMO CONSIG. CEF II	2	50,00	669,29	Receita Extra Despesa Extra
919	PREVIDENCIA - RGPS	5	55,00	1.049,40	Receita Extra Despesa Extra

**Resumo de Descontos por Classificação**

Receita Extra Despesa Extra	156,00	3.255,64
<b>Total</b>	<b>156,00</b>	<b>3.255,64</b>

**Contribuição Previdenciária do Segurado por Vínculo**

Vínculo	Valor
13 - Conselho Tutelar	1.049,40
<b>Total</b>	<b>1.049,40</b>

<b>Base de I.R.R.F.</b>	<b>9.540,00</b>
<b>Base de F.G.T.S.</b>	<b>0,00</b>

<b>Base de Previdência Total</b>	<b>9.540,00</b>
Base de Previdência por Vínculo	Valor
13 - Conselho Tutelar	9.540,00

# FUNDO MUNICIPAL DE ASSISTÊNCIA SOCIAL DE LIMOEIRO

AV SANTO ANTONIO, 176, CENTRO. LIMOEIRO-PE

CNPJ: 12.570.642/0001-05

Mês: 04/2019

Folha Mensal

Página 3 de 3

07/01/2019 15:42

## Resumo Contábil

Unidade: 000003 - CRAS I - EFETIVOS

<b>Total a Empenhar</b>	<b>1.097,10</b>	
Total de Vencimentos	954,00	
Salário Família	0,00	
Outras Deduções	0,00	
Horas Extras (3.1.90.16)	0,00	
Bolsa de Estudo (3.3.90.18)	0,00	
Despesa/Receita.Extra (PASEP,...)	0,00	
Sal. Maternidade	0,00	
Benefícios Assistenciais	0,00	
<b>Total Bruto</b>	<b>954,00</b>	
Total de Descontos	104,94	
Total Líquido	849,06	Valor Ref. a 13º Salário
FGTS a Recolher	0,00	→ Valores Sem 13º Salário

Vínculo	Bruto		Deduções			Líquido
	Patronal	Bruto	Salário Família	Salário Maternidade	Outras Deduções	Patronal Líquido
31 Efetivos - RPPS 2 - Admitidos após 11/2011		143,10	0,00	0,00	0,00	143,10
<b>Total</b>		<b>143,10</b>	<b>0,00</b>	<b>0,00</b>	<b>0,00</b>	<b>143,10</b>

## Funcionários

Situação	Quantidade
01 - Normal	
<b>Total</b>	
Quantidade de trabalhadores processados	

## Proventos

Evento	Descrição	Qtde.	Refer.	Valor	Classificação contábil
001	SALARIO BASE	1	30,00	954,00	Salário Base
<b>Resumo de Proventos por Classificação</b>					
	Salário Base		30,00	954,00	
	<b>Total</b>		<b>30,00</b>	<b>954,00</b>	

## Descontos

Evento	Descrição	Qtde.	Refer.	Valor	Classificação contábil
942	PREVIDÊNCIA - RPPS	1	11,00	104,94	Receita Extra Despesa Extra
<b>Resumo de Descontos por Classificação</b>					
	Receita Extra Despesa Extra		11,00	104,94	
	<b>Total</b>		<b>11,00</b>	<b>104,94</b>	

## Contribuição Previdenciária do Segurado por Vínculo

Vínculo	Valor
31 - Efetivos - RPPS 2 - Admitidos após 11/2011	104,94
<b>Total</b>	<b>104,94</b>

<b>Base de I.R.R.F.</b>	<b>954,00</b>
<b>Base de F.G.T.S.</b>	<b>0,00</b>

<b>Base de Previdência Total</b>	<b>954,00</b>
Base de Previdência por Vínculo	Valor
31 - Efetivos - RPPS 2 - Admitidos após 11/2011	954,00

**FUNDO MUNICIPAL DE ASSISTÊNCIA SOCIAL DE LIMOEIRO**

AV SANTO ANTONIO, 176, CENTRO. LIMOEIRO-PE

CNPJ: 12.570.642/0001-05

Mês: 04/2019  
Folha Mensal

Página 4 de 4

07/01/2019 15:42

**Resumo Contábil****Unidade: 000004 - CREAS - EFETIVOS**

<b>Total a Empenhar</b>	<b>2.250,71</b>	
Total de Vencimentos	1.955,70	
Salário Família	31,71	
Outras Deduções	0,00	
Horas Extras (3.1.90.16)	0,00	
Bolsa de Estudo (3.3.90.18)	0,00	
Despesa/Receita.Extra (PASEP,...)	0,00	
Sal. Maternidade	0,00	
Benefícios Assistenciais	0,00	
<b>Total Bruto</b>	<b>1.987,41</b>	
Total de Descontos	503,27	
Total Líquido	1.484,14	Valor Ref. a 13º Salário
FGTS a Recolher	0,00	→ Valores Sem 13º Salário

Vínculo	Bruto		Deduções			Líquido
	Patronal	Bruto	Salário Família	Salário Maternidade	Outras Deduções	Patronal Líquido
30 Efetivos - RPPS 1 - Admitidos até 10/2011		120,20	31,71	0,00	0,00	88,49
31 Efetivos - RPPS 2 - Admitidos após 11/2011		143,10	0,00	0,00	0,00	143,10
<b>Total</b>		<b>263,30</b>	<b>31,71</b>	<b>0,00</b>	<b>0,00</b>	<b>231,59</b>

**Funcionários**

Situação	Quantidade
01 - Normal	
<b>Total</b>	
Quantidade de trabalhadores processados	

**Proventos**

Evento	Descrição	Qtde.	Refer.	Valor	Classificação contábil
001	SALARIO BASE	2	60,00	1.908,00	Salário Base
007	QUINQUENIO 5%	1	5,00	47,70	
904	SALARIO FAMILIA	1	1,00	31,71	Salário Família
<b>Resumo de Proventos por Classificação</b>					
	Sem classificação		5,00	47,70	
	Salário Base		60,00	1.908,00	
	Salário Família		1,00	31,71	
	<b>Total</b>		<b>66,00</b>	<b>1.987,41</b>	

**Descontos**

Evento	Descrição	Qtde.	Refer.	Valor	Classificação contábil
005	EMPRESTIMO CONSIG. CEF	1	0,00	250,58	Receita Extra Despesa Extra
006	EMPRESTIMO CONSIG. CEF II	1	0,00	28,03	Receita Extra Despesa Extra
042	ASSEMULPE	1	1,00	9,54	Receita Extra Despesa Extra
942	PREVIDÊNCIA - RPPS	2	22,00	215,12	Receita Extra Despesa Extra
<b>Resumo de Descontos por Classificação</b>					
	Receita Extra Despesa Extra		23,00	503,27	
	<b>Total</b>		<b>23,00</b>	<b>503,27</b>	

**Contribuição Previdenciária do Segurado por Vínculo**

Vínculo	Valor
30 - Efetivos - RPPS 1 - Admitidos até 10/2011	110,18
31 - Efetivos - RPPS 2 - Admitidos após 11/2011	104,94
<b>Total</b>	<b>215,12</b>

<b>Base de I.R.R.F.</b>	<b>1.955,70</b>
<b>Base de F.G.T.S.</b>	<b>0,00</b>

<b>Base de Previdência Total</b>	<b>1.955,70</b>
Base de Previdência por Vínculo	Valor
30 - Efetivos - RPPS 1 - Admitidos até 10/2011	1.001,70
31 - Efetivos - RPPS 2 - Admitidos após 11/2011	954,00

**FUNDO MUNICIPAL DE ASSISTÊNCIA SOCIAL DE LIMOEIRO**

AV SANTO ANTONIO, 176, CENTRO. LIMOEIRO-PE

CNPJ: 12.570.642/0001-05

Mês: 04

2019

Folha Mensal

Página 5

07/01/2019 15:42

**Resumo Contábil****Unidade: 000005 - SEDE - EFETIVOS**

<b>Total a Empenhar</b>	<b>4.650,84</b>	
Total de Vencimentos	3.772,00	
Salário Família	31,71	
Outras Deduções	0,00	
Horas Extras (3.1.90.16)	326,67	
Bolsa de Estudo (3.3.90.18)	0,00	
Despesa/Receita.Extra (PASEP,...)	0,00	
Sal. Maternidade	0,00	
Benefícios Assistenciais	0,00	
<b>Total Bruto</b>	<b>4.130,38</b>	
Total de Descontos	1.018,11	
Total Líquido	3.112,27	Valor Ref. a 13º Salário
FGTS a Recolher	0,00	→ Valores Sem 13º Salário

Vínculo	Bruto		Deduções			Líquido
	Patronal	Bruto	Salário Família	Salário Maternidade	Outras Deduções	Patronal Líquido
30 Efetivos - RPPS 1 - Admitidos até 10/2011		377,36	0,00	0,00	0,00	377,36
31 Efetivos - RPPS 2 - Admitidos após 11/2011		143,10	31,71	0,00	0,00	111,39
<b>Total</b>		<b>520,46</b>	<b>31,71</b>	<b>0,00</b>	<b>0,00</b>	<b>488,75</b>

**Funcionários**

Situação	Quantidade
01 - Normal	
97 - Afastamento sem vencimento/sem remuneração	
<b>Total</b>	
Quantidade de trabalhadores processados	

**Proventos**

Evento	Descrição	Qtde.	Refer.	Valor	Classificação contábil
001	SALARIO BASE	3	90,00	2.888,00	Salário Base
004	HORA EXTRA 50%	1	40,00	326,67	Hora Extra
038	QUINQUENIO FIXO	1	0,00	84,00	
040	ESTABILIDADE FINANCEIRA	1	0,00	800,00	
904	SALARIO FAMILIA	1	1,00	31,71	Salário Família
<b>Resumo de Proventos por Classificação</b>					
	Sem classificação		0,00	884,00	
	Salário Base		90,00	2.888,00	
	Hora Extra		40,00	326,67	
	Salário Família		1,00	31,71	
	<b>Total</b>		<b>131,00</b>	<b>4.130,38</b>	

**Descontos**

Evento	Descrição	Qtde.	Refer.	Valor	Classificação contábil
005	EMPRESTIMO CONSIG. CEF	2	48,00	148,29	Receita Extra Despesa Extra
006	EMPRESTIMO CONSIG. CEF II	2	0,00	260,86	Receita Extra Despesa Extra
019	CARTÃO BCSUL	1	0,00	25,33	Receita Extra Despesa Extra
042	ASSEMULPE	1	1,00	9,54	Receita Extra Despesa Extra
045	EMPRESTIMO CONSIG. CEF III	2	36,00	123,24	Receita Extra Despesa Extra
942	PREVIDÊNCIA - RPPS	3	33,00	450,85	Receita Extra Despesa Extra
<b>Resumo de Descontos por Classificação</b>					
	Receita Extra Despesa Extra		118,00	1.018,11	
	<b>Total</b>		<b>118,00</b>	<b>1.018,11</b>	

**Contribuição Previdenciária do Segurado por Vínculo**

Vínculo	Valor
30 - Efetivos - RPPS 1 - Admitidos até 10/2011	345,91
31 - Efetivos - RPPS 2 - Admitidos após 11/2011	104,94
<b>Total</b>	<b>450,85</b>

# FUNDO MUNICIPAL DE ASSISTÊNCIA SOCIAL DE LIMOEIRO

AV SANTO ANTONIO, 176, CENTRO. LIMOEIRO-PE

CNPJ: 12.570.642/0001-05

Mês: 04/2019

Folha Mensal

Página 6 de 28

07/01/2019 15:42:42

## Resumo Contábil

Unidade: 000005 - SEDE - EFETIVOS

Base de I.R.R.F.	4.098,67
Base de F.G.T.S.	0,00

<b>Base de Previdência Total</b>	<b>4.098,67</b>
Base de Previdência por Vínculo	
30 - Efetivos - RPPS 1 - Admitidos até 10/2011	3.142,95
31 - Efetivos - RPPS 2 - Admitidos após 11/2011	955,72

Documento Assinado Digitalmente por: LUIZ CARLOS BARROS DA SILVA, JOAO LUIS FERREIRA FILHO, JOSE CRISTOVAM DA SILVA FILHO  
Assessoria: https://www.tcepe.gov.br/epp/validador.seam Código do documento: f5ca4e29-eee2-455e-921a-7cf2211f4bd4

**FUNDO MUNICIPAL DE ASSISTÊNCIA SOCIAL DE LIMOEIRO**

AV SANTO ANTONIO, 176, CENTRO. LIMOEIRO-PE

CNPJ: 12.570.642/0001-05

Mês: A

04/2019

Folha Mensal

Página 7 de 24

07/01/2019 15:42:44

**Resumo Contábil****Unidade: 000006 - SEDE - COMISSIONADOS**

<b>Total a Empenhar</b>	<b>40.056,64</b>	
Total de Vencimentos	32.833,32	
Salário Família	0,00	
Outras Deduções	0,00	
Horas Extras (3.1.90.16)	0,00	
Bolsa de Estudo (3.3.90.18)	0,00	
Despesa/Receita.Extra (PASEP,...)	0,00	
Sal. Maternidade	0,00	
Benefícios Assistenciais	0,00	
<b>Total Bruto</b>	<b>32.833,32</b>	
Total de Descontos	5.265,56	
Total Líquido	27.567,76	Valor Ref. a 13º Salário
FGTS a Recolher	0,00	→ Valores Sem 13º Salário

Vínculo	Bruto		Deduções			Líquido
	Patronal	Bruto	Salário Família	Salário Maternidade	Outras Deduções	Patronal Líquido
35 Comissionados		7.223,32	0,00	0,00	0,00	7.223,32
<b>Total</b>		<b>7.223,32</b>	<b>0,00</b>	<b>0,00</b>	<b>0,00</b>	<b>7.223,32</b>

**Funcionários**

Situação	Quantidade
01 - Normal	
11 - Rescisão de contrato de trabalho sem justa causa por iniciativa do empregador ou exoneração de ofício de servidor de cargo efetivo ou exoneração de cargo em comissão	
<b>Total</b>	
Quantidade de trabalhadores processados	

**Proventos**

Evento	Descrição	Qtde.	Refer.	Valor	Classificação contábil
001	SALARIO BASE	2	60,00	11.200,00	Salário Base
002	CARGO COMISSIONADO	9	240,00	21.113,32	Salário Base
055	GRATIFICAÇÃO	2	40,00	520,00	
<b>Resumo de Proventos por Classificação</b>					
Sem classificação			40,00	520,00	
Salário Base			300,00	32.313,32	
<b>Total</b>			<b>340,00</b>	<b>32.833,32</b>	

**Descontos**

Evento	Descrição	Qtde.	Refer.	Valor	Classificação contábil
919	PREVIDENCIA - RGPS	11	100,00	2.811,29	Receita Extra Despesa Extra
920	IRRF - SALARIO	4	80,00	2.454,27	Receita Extra Despesa Extra
<b>Resumo de Descontos por Classificação</b>					
Receita Extra Despesa Extra			180,00	5.265,56	
<b>Total</b>			<b>180,00</b>	<b>5.265,56</b>	

**Contribuição Previdenciária do Segurado por Vínculo**

Vínculo	Valor
35 - Comissionados	2.811,29
<b>Total</b>	<b>2.811,29</b>

<b>Base de I.R.R.F.</b>	<b>32.833,32</b>
<b>Base de F.G.T.S.</b>	<b>0,00</b>

<b>Base de Previdência Total</b>	<b>32.833,32</b>
Base de Previdência por Vínculo	Valor
35 - Comissionados	32.833,32

# FUNDO MUNICIPAL DE ASSISTÊNCIA SOCIAL DE LIMOEIRO

AV SANTO ANTONIO, 176, CENTRO. LIMOEIRO-PE

CNPJ: 12.570.642/0001-05

Mês: ABR

04/2019

Folha Mensal

Página 8 de 28

07/01/2019 15:42:42

## Resumo Contábil

Unidade: 000008 - CREAS - COMISSIONADOS

<b>Total a Empenhar</b>	<b>2.440,00</b>	
Total de Vencimentos	2.000,00	
Salário Família	0,00	
Outras Deduções	0,00	
Horas Extras (3.1.90.16)	0,00	
Bolsa de Estudo (3.3.90.18)	0,00	
Despesa/Receita.Extra (PASEP,...)	0,00	
Sal. Maternidade	0,00	
Benefícios Assistenciais	0,00	
<b>Total Bruto</b>	<b>2.000,00</b>	
Total de Descontos	180,00	
Total Líquido	1.820,00	Valor Ref. a 13º Salário
FGTS a Recolher	0,00	→ Valores Sem 13º Salário

Vínculo	Bruto		Deduções			Líquido
	Patronal	Bruto	Salário Família	Salário Maternidade	Outras Deduções	Patronal Líquido
35 Comissionados		440,00	0,00	0,00	0,00	440,00
<b>Total</b>		<b>440,00</b>	<b>0,00</b>	<b>0,00</b>	<b>0,00</b>	<b>440,00</b>

## Funcionários

Situação	Quantidade
01 - Normal	
<b>Total</b>	
Quantidade de trabalhadores processados	

## Proventos

Evento	Descrição	Qtde.	Refer.	Valor	Classificação contábil
002	CARGO COMISSIONADO	1	30,00	2.000,00	Salário Base
<b>Resumo de Proventos por Classificação</b>					
	Salário Base		30,00	2.000,00	
	<b>Total</b>		<b>30,00</b>	<b>2.000,00</b>	

## Descontos

Evento	Descrição	Qtde.	Refer.	Valor	Classificação contábil
919	PREVIDENCIA - RGPS	1	9,00	180,00	Receita Extra Despesa Extra
<b>Resumo de Descontos por Classificação</b>					
	Receita Extra Despesa Extra		9,00	180,00	
	<b>Total</b>		<b>9,00</b>	<b>180,00</b>	

## Contribuição Previdenciária do Segurado por Vínculo

Vínculo	Valor
35 - Comissionados	180,00
<b>Total</b>	<b>180,00</b>

<b>Base de I.R.R.F.</b>	<b>2.000,00</b>	<b>Base de Previdência Total</b>	<b>2.000,00</b>
<b>Base de F.G.T.S.</b>	<b>0,00</b>	Base de Previdência por Vínculo	Valor
		35 - Comissionados	2.000,00

**FUNDO MUNICIPAL DE ASSISTÊNCIA SOCIAL DE LIMOEIRO**

AV SANTO ANTONIO, 176, CENTRO. LIMOEIRO-PE

CNPJ: 12.570.642/0001-05

Mês: 04/2019  
**Folha Mensal**

Página 9 de 28

07/01/2019 15:42

**Resumo Contábil****Unidade: 000009 - SEDE - CONSELHO TUTELAR - EFETIVOS**

<b>Total a Empenhar</b>	<b>1.121,90</b>	
Total de Vencimentos	1.001,70	
Salário Família	0,00	
Outras Deduções	0,00	
Horas Extras (3.1.90.16)	0,00	
Bolsa de Estudo (3.3.90.18)	0,00	
Despesa/Receita.Extra (PASEP,...)	0,00	
Sal. Maternidade	0,00	
Benefícios Assistenciais	0,00	
<b>Total Bruto</b>	<b>1.001,70</b>	
Total de Descontos	451,83	
Total Líquido	549,87	Valor Ref. a 13º Salário
FGTS a Recolher	0,00	→ Valores Sem 13º Salário

Vínculo	Bruto		Deduções			Líquido
	Patronal	Bruto	Salário Família	Salário Maternidade	Outras Deduções	Patronal Líquido
30 Efetivos - RPPS 1 - Admitidos até 10/2011		120,20	0,00	0,00	0,00	120,20
<b>Total</b>		<b>120,20</b>	<b>0,00</b>	<b>0,00</b>	<b>0,00</b>	<b>120,20</b>

**Funcionários**

Situação	Quantidade
01 - Normal	
<b>Total</b>	
Quantidade de trabalhadores processados	

**Proventos**

Evento	Descrição	Qtde.	Refer.	Valor	Classificação contábil
001	SALARIO BASE	1	1,00	31,80	Salário Base
007	QUINQUENIO 5%	1	5,00	0,05	
954	LICENCA-PRÊMIO	1	29,00	969,85	
<b>Resumo de Proventos por Classificação</b>					
Sem classificação			34,00	969,90	
Salário Base			1,00	31,80	
<b>Total</b>			<b>35,00</b>	<b>1.001,70</b>	

**Descontos**

Evento	Descrição	Qtde.	Refer.	Valor	Classificação contábil
005	EMPRESTIMO CONSIG. CEF	1	86,00	43,35	Receita Extra Despesa Extra
006	EMPRESTIMO CONSIG. CEF II	1	59,00	254,11	Receita Extra Despesa Extra
042	ASSEMULPE	1	1,00	9,54	Receita Extra Despesa Extra
045	EMPRESTIMO CONSIG. CEF III	1	96,00	34,65	Receita Extra Despesa Extra
942	PREVIDÊNCIA - RPPS	1	11,00	110,18	Receita Extra Despesa Extra
<b>Resumo de Descontos por Classificação</b>					
Receita Extra Despesa Extra			253,00	451,83	
<b>Total</b>			<b>253,00</b>	<b>451,83</b>	

**Contribuição Previdenciária do Segurado por Vínculo**

Vínculo	Valor
30 - Efetivos - RPPS 1 - Admitidos até 10/2011	110,18
<b>Total</b>	<b>110,18</b>

<b>Base de I.R.R.F.</b>	<b>1.001,70</b>	<b>Base de Previdência Total</b>	<b>1.001,70</b>
<b>Base de F.G.T.S.</b>	<b>0,00</b>	Base de Previdência por Vínculo	Valor
		30 - Efetivos - RPPS 1 - Admitidos até 10/2011	1.001,70

# FUNDO MUNICIPAL DE ASSISTÊNCIA SOCIAL DE LIMOEIRO

AV SANTO ANTONIO, 176, CENTRO. LIMOEIRO-PE

CNPJ: 12.570.642/0001-05

Mês: 04

2019

Folha Mensal

Página 10 de 10

07/01/2019 15:42:42

## Resumo Contábil

Unidade: 000010 - SEDE - CONTRATO

<b>Total a Empenhar</b>	<b>6.690,45</b>	
Total de Vencimentos	4.770,00	
Salário Família	95,13	
Outras Deduções	0,00	
Horas Extras (3.1.90.16)	636,00	
Bolsa de Estudo (3.3.90.18)	0,00	
Despesa/Receita.Extra (PASEP,...)	0,00	
Sal. Maternidade	0,00	
Benefícios Assistenciais	0,00	
<b>Total Bruto</b>	<b>5.501,13</b>	
Total de Descontos	432,48	
Total Líquido	5.068,65	Valor Ref. a 13º Salário
FGTS a Recolher	0,00	→ Valores Sem 13º Salário

Vínculo	Bruto		Deduções			Líquido
	Patronal	Bruto	Salário Família	Salário Maternidade	Outras Deduções	Patronal Líquido
97 Contratados		1.189,32	95,13	0,00	0,00	1.094,19
<b>Total</b>		<b>1.189,32</b>	<b>95,13</b>	<b>0,00</b>	<b>0,00</b>	<b>1.094,19</b>

## Funcionários

Situação	Quantidade
01 - Normal	
<b>Total</b>	
Quantidade de trabalhadores processados	

## Proventos

Evento	Descrição	Qtde.	Refer.	Valor	Classificação contábil
001	SALARIO BASE	5	150,00	4.770,00	Salário Base
004	HORA EXTRA 50%	1	40,00	318,00	Hora Extra
054	HORA EXTRA 50% RETROATIVO	1	40,00	318,00	Hora Extra
904	SALARIO FAMILIA	2	3,00	95,13	Salário Família

### Resumo de Proventos por Classificação

Salário Base	150,00	4.770,00
Hora Extra	80,00	636,00
Salário Família	3,00	95,13
<b>Total</b>	<b>233,00</b>	<b>5.501,13</b>

## Descontos

Evento	Descrição	Qtde.	Refer.	Valor	Classificação contábil
919	PREVIDENCIA - RGPS	5	40,00	432,48	Receita Extra Despesa Extra

### Resumo de Descontos por Classificação

Receita Extra Despesa Extra	40,00	432,48
<b>Total</b>	<b>40,00</b>	<b>432,48</b>

## Contribuição Previdenciária do Segurado por Vínculo

Vínculo	Valor
97 - Contratados	432,48
<b>Total</b>	<b>432,48</b>

<b>Base de I.R.R.F.</b>	<b>5.406,00</b>
<b>Base de F.G.T.S.</b>	<b>0,00</b>

<b>Base de Previdência Total</b>	<b>5.406,00</b>
Base de Previdência por Vínculo	Valor
97 - Contratados	5.406,00

# FUNDO MUNICIPAL DE ASSISTÊNCIA SOCIAL DE LIMOEIRO

AV SANTO ANTONIO, 176, CENTRO. LIMOEIRO-PE

CNPJ: 12.570.642/0001-05

Mês: 04/2019

Folha Mensal

Página 11

07/01/2019 15:42

## Resumo Contábil

Unidade: 000011 - CCI - COMISSONADO

<b>Total a Empenhar</b>	<b>1.163,88</b>	
Total de Vencimentos	954,00	
Salário Família	0,00	
Outras Deduções	0,00	
Horas Extras (3.1.90.16)	0,00	
Bolsa de Estudo (3.3.90.18)	0,00	
Despesa/Receita.Extra (PASEP,...)	0,00	
Sal. Maternidade	0,00	
Benefícios Assistenciais	0,00	
<b>Total Bruto</b>	<b>954,00</b>	
Total de Descontos	76,32	
Total Líquido	877,68	Valor Ref. a 13º Salário
FGTS a Recolher	0,00	→ Valores Sem 13º Salário

Vínculo	Bruto		Deduções			Líquido
	Patronal	Bruto	Salário Família	Salário Maternidade	Outras Deduções	Patronal Líquido
35 Comissionados		209,88	0,00	0,00	0,00	209,88
<b>Total</b>		<b>209,88</b>	<b>0,00</b>	<b>0,00</b>	<b>0,00</b>	<b>209,88</b>

## Funcionários

Situação	Quantidade
01 - Normal	
<b>Total</b>	
Quantidade de trabalhadores processados	

## Proventos

Evento	Descrição	Qtde.	Refer.	Valor	Classificação contábil
002	CARGO COMISSONADO	1	30,00	954,00	Salário Base
<b>Resumo de Proventos por Classificação</b>					
	Salário Base		30,00	954,00	
	<b>Total</b>		<b>30,00</b>	<b>954,00</b>	

## Descontos

Evento	Descrição	Qtde.	Refer.	Valor	Classificação contábil
919	PREVIDENCIA - RGPS	1	8,00	76,32	Receita Extra Despesa Extra
<b>Resumo de Descontos por Classificação</b>					
	Receita Extra Despesa Extra		8,00	76,32	
	<b>Total</b>		<b>8,00</b>	<b>76,32</b>	

## Contribuição Previdenciária do Segurado por Vínculo

Vínculo	Valor
35 - Comissionados	76,32
<b>Total</b>	<b>76,32</b>

<b>Base de I.R.R.F.</b>	<b>954,00</b>	<b>Base de Previdência Total</b>	<b>954,00</b>
<b>Base de F.G.T.S.</b>	<b>0,00</b>	Base de Previdência por Vínculo	Valor
		35 - Comissionados	954,00

# FUNDO MUNICIPAL DE ASSISTÊNCIA SOCIAL DE LIMOEIRO

AV SANTO ANTONIO, 176, CENTRO. LIMOEIRO-PE

CNPJ: 12.570.642/0001-05

Mês: 04/2019

Folha Mensal

Página 12 de 22

07/01/2019 15:42

## Resumo Contábil

Unidade: 000012 - SEDE - CELETISTAS

<b>Total a Empenhar</b>	<b>1.240,20</b>	
Total de Vencimentos	954,00	
Salário Família	0,00	
Outras Deduções	0,00	
Horas Extras (3.1.90.16)	0,00	
Bolsa de Estudo (3.3.90.18)	0,00	
Despesa/Receita.Extra (PASEP,...)	0,00	
Sal. Maternidade	0,00	
Benefícios Assistenciais	0,00	
<b>Total Bruto</b>	<b>954,00</b>	
Total de Descontos	76,32	
Total Líquido	877,68	Valor Ref. a 13º Salário
FGTS a Recolher	76,32	→ Valores Sem 13º Salário

Vínculo	Bruto		Deduções			Líquido
	Patronal	Bruto	Salário Família	Salário Maternidade	Outras Deduções	Patronal Líquido
04 Celetista		209,88	0,00	0,00	0,00	209,88
<b>Total</b>		<b>209,88</b>	<b>0,00</b>	<b>0,00</b>	<b>0,00</b>	<b>209,88</b>

## Funcionários

Situação	Quantidade
01 - Normal	
<b>Total</b>	
Quantidade de trabalhadores processados	

## Proventos

Evento	Descrição	Qtde.	Refer.	Valor	Classificação contábil
001	SALARIO BASE	1	30,00	954,00	Salário Base
<b>Resumo de Proventos por Classificação</b>					
	Salário Base		30,00	954,00	
	<b>Total</b>		<b>30,00</b>	<b>954,00</b>	

## Descontos

Evento	Descrição	Qtde.	Refer.	Valor	Classificação contábil
919	PREVIDENCIA - RGPS	1	8,00	76,32	Receita Extra Despesa Extra
<b>Resumo de Descontos por Classificação</b>					
	Receita Extra Despesa Extra		8,00	76,32	
	<b>Total</b>		<b>8,00</b>	<b>76,32</b>	

## Contribuição Previdenciária do Segurado por Vínculo

Vínculo	Valor
04 - Celetista	76,32
<b>Total</b>	<b>76,32</b>

<b>Base de I.R.R.F.</b>	<b>954,00</b>	<b>Base de Previdência Total</b>	<b>954,00</b>
<b>Base de F.G.T.S.</b>	<b>954,00</b>	Base de Previdência por Vínculo	Valor
		04 - Celetista	954,00

**FUNDO MUNICIPAL DE ASSISTÊNCIA SOCIAL DE LIMOEIRO**

AV SANTO ANTONIO, 176, CENTRO. LIMOEIRO-PE

CNPJ: 12.570.642/0001-05

Folha Mensal

Página 13 de 22

07/01/2019 15:42

**Resumo Contábil****Unidade: 000013 - CONSELHO TUTELAR - CONTRATO**

<b>Total a Empenhar</b>	<b>3.943,02</b>	
Total de Vencimentos	2.862,00	
Salário Família	63,42	
Outras Deduções	0,00	
Horas Extras (3.1.90.16)	318,00	
Bolsa de Estudo (3.3.90.18)	0,00	
Despesa/Receita.Extra (PASEP,...)	0,00	
Sal. Maternidade	0,00	
Benefícios Assistenciais	0,00	
<b>Total Bruto</b>	<b>3.243,42</b>	
Total de Descontos	254,40	
Total Líquido	2.989,02	Valor Ref. a 13º Salário
FGTS a Recolher	0,00	→ Valores Sem 13º Salário

Vínculo	Bruto		Deduções			Líquido
	Patronal	Bruto	Salário Família	Salário Maternidade	Outras Deduções	Patronal Líquido
97 Contratados		699,60	63,42	0,00	0,00	63,42
<b>Total</b>		<b>699,60</b>	<b>63,42</b>	<b>0,00</b>	<b>0,00</b>	<b>63,42</b>

**Funcionários**

Situação	Quantidade
01 - Normal	
<b>Total</b>	
Quantidade de trabalhadores processados	

**Proventos**

Evento	Descrição	Qtde.	Refer.	Valor	Classificação contábil
001	SALARIO BASE	3	90,00	2.862,00	Salário Base
004	HORA EXTRA 50%	1	40,00	318,00	Hora Extra
904	SALARIO FAMILIA	2	2,00	63,42	Salário Família
<b>Resumo de Proventos por Classificação</b>					
	Salário Base		90,00	2.862,00	
	Hora Extra		40,00	318,00	
	Salário Família		2,00	63,42	
	<b>Total</b>		<b>132,00</b>	<b>3.243,42</b>	

**Descontos**

Evento	Descrição	Qtde.	Refer.	Valor	Classificação contábil
919	PREVIDENCIA - RGPS	3	24,00	254,40	Receita Extra Despesa Extra
<b>Resumo de Descontos por Classificação</b>					
	Receita Extra Despesa Extra		24,00	254,40	
	<b>Total</b>		<b>24,00</b>	<b>254,40</b>	

**Contribuição Previdenciária do Segurado por Vínculo**

Vínculo	Valor
97 - Contratados	254,40
<b>Total</b>	<b>254,40</b>

<b>Base de I.R.R.F.</b>	<b>3.180,00</b>	<b>Base de Previdência Total</b>	<b>3.180,00</b>
<b>Base de F.G.T.S.</b>	<b>0,00</b>	Base de Previdência por Vínculo	Valor
		97 - Contratados	3.180,00

# FUNDO MUNICIPAL DE ASSISTÊNCIA SOCIAL DE LIMOEIRO

AV SANTO ANTONIO, 176, CENTRO. LIMOEIRO-PE

CNPJ: 12.570.642/0001-05

Mês: 04/2019

Folha Mensal

Página 14

07/01/2019 15:42

## Resumo Contábil

Unidade: 000014 - CRAS I - CONTRATO

<b>Total a Empenhar</b>	<b>9.045,06</b>	
Total de Vencimentos	7.362,00	
Salário Família	63,42	
Outras Deduções	0,00	
Horas Extras (3.1.90.16)	0,00	
Bolsa de Estudo (3.3.90.18)	0,00	
Despesa/Receita.Extra (PASEP,...)	0,00	
Sal. Maternidade	0,00	
Benefícios Assistenciais	0,00	
<b>Total Bruto</b>	<b>7.425,42</b>	
Total de Descontos	588,96	
Total Líquido	6.836,46	Valor Ref. a 13º Salário
FGTS a Recolher	0,00	→ Valores Sem 13º Salário

Vínculo	Bruto		Deduções			Líquido
	Patronal	Bruto	Salário Família	Salário Maternidade	Outras Deduções	Patronal Líquido
97 Contratados		1.619,64	63,42	0,00	0,00	1.556,22
<b>Total</b>		<b>1.619,64</b>	<b>63,42</b>	<b>0,00</b>	<b>0,00</b>	<b>1.556,22</b>

## Funcionários

Situação	Quantidade
01 - Normal	
<b>Total</b>	
Quantidade de trabalhadores processados	

## Proventos

Evento	Descrição	Qtde.	Refer.	Valor	Classificação contábil
001	SALARIO BASE	6	180,00	7.362,00	Salário Base
904	SALARIO FAMILIA	1	2,00	63,42	Salário Família

### Resumo de Proventos por Classificação

Salário Base	180,00	7.362,00
Salário Família	2,00	63,42
<b>Total</b>	<b>182,00</b>	<b>7.425,42</b>

## Descontos

Evento	Descrição	Qtde.	Refer.	Valor	Classificação contábil
919	PREVIDENCIA - RGPS	6	48,00	588,96	Receita Extra Despesa Extra

### Resumo de Descontos por Classificação

Receita Extra Despesa Extra	48,00	588,96
<b>Total</b>	<b>48,00</b>	<b>588,96</b>

## Contribuição Previdenciária do Segurado por Vínculo

Vínculo	Valor
97 - Contratados	588,96
<b>Total</b>	<b>588,96</b>

<b>Base de I.R.R.F.</b>	<b>7.362,00</b>
<b>Base de F.G.T.S.</b>	<b>0,00</b>

<b>Base de Previdência Total</b>	<b>7.362,00</b>
Base de Previdência por Vínculo	Valor
97 - Contratados	7.362,00

**FUNDO MUNICIPAL DE ASSISTÊNCIA SOCIAL DE LIMOEIRO**

AV SANTO ANTONIO, 176, CENTRO. LIMOEIRO-PE

CNPJ: 12.570.642/0001-05

Mês: 04/2019

Folha Mensal

Página 15

07/01/2019 15:42

**Resumo Contábil****Unidade: 000015 - CRAS II - CONTRATO**

<b>Total a Empenhar</b>	<b>9.013,35</b>	
Total de Vencimentos	7.362,00	
Salário Família	31,71	
Outras Deduções	0,00	
Horas Extras (3.1.90.16)	0,00	
Bolsa de Estudo (3.3.90.18)	0,00	
Despesa/Receita.Extra (PASEP,...)	0,00	
Sal. Maternidade	0,00	
Benefícios Assistenciais	0,00	
<b>Total Bruto</b>	<b>7.393,71</b>	
Total de Descontos	588,96	
Total Líquido	6.804,75	Valor Ref. a 13º Salário
FGTS a Recolher	0,00	→ Valores Sem 13º Salário

Vínculo	Bruto		Deduções			Líquido
	Patronal	Bruto	Salário Família	Salário Maternidade	Outras Deduções	Patronal Líquido
97 Contratados		1.619,64	31,71	0,00	0,00	1.587,93
<b>Total</b>		<b>1.619,64</b>	<b>31,71</b>	<b>0,00</b>	<b>0,00</b>	<b>1.587,93</b>

**Funcionários**

Situação	Quantidade
01 - Normal	
<b>Total</b>	
Quantidade de trabalhadores processados	

**Proventos**

Evento	Descrição	Qtde.	Refer.	Valor	Classificação contábil
001	SALARIO BASE	6	180,00	7.362,00	Salário Base
904	SALARIO FAMILIA	1	1,00	31,71	Salário Família

**Resumo de Proventos por Classificação**

Salário Base	180,00	7.362,00
Salário Família	1,00	31,71
<b>Total</b>	<b>181,00</b>	<b>7.393,71</b>

**Descontos**

Evento	Descrição	Qtde.	Refer.	Valor	Classificação contábil
919	PREVIDENCIA - RGPS	6	48,00	588,96	Receita Extra Despesa Extra

**Resumo de Descontos por Classificação**

Receita Extra Despesa Extra	48,00	588,96
<b>Total</b>	<b>48,00</b>	<b>588,96</b>

**Contribuição Previdenciária do Segurado por Vínculo**

Vínculo	Valor
97 - Contratados	588,96
<b>Total</b>	<b>588,96</b>

<b>Base de I.R.R.F.</b>	<b>7.362,00</b>
<b>Base de F.G.T.S.</b>	<b>0,00</b>

<b>Base de Previdência Total</b>	<b>7.362,00</b>
Base de Previdência por Vínculo	Valor
97 - Contratados	7.362,00

**FUNDO MUNICIPAL DE ASSISTÊNCIA SOCIAL DE LIMOEIRO**

AV SANTO ANTONIO, 176, CENTRO. LIMOEIRO-PE

CNPJ: 12.570.642/0001-05

Mês: 04

2019

Folha Mensal

Página 16 de 22

07/01/2019 15:42

**Resumo Contábil****Unidade: 000016 - CREAS - CONTRATO**

<b>Total a Empenhar</b>	<b>14.277,54</b>	
Total de Vencimentos	10.546,65	
Salário Família	0,00	
Outras Deduções	0,00	
Horas Extras (3.1.90.16)	1.156,25	
Bolsa de Estudo (3.3.90.18)	0,00	
Despesa/Receita.Extra (PASEP,...)	0,00	
Sal. Maternidade	0,00	
Benefícios Assistenciais	0,00	
<b>Total Bruto</b>	<b>11.702,90</b>	
Total de Descontos	1.007,79	
Total Líquido	10.695,11	Valor Ref. a 13º Salário
FGTS a Recolher	0,00	→ Valores Sem 13º Salário

Vínculo	Bruto		Deduções			Líquido
	Patronal	Bruto	Salário Família	Salário Maternidade	Outras Deduções	Patronal Líquido
97 Contratados		2.574,64	0,00	0,00	0,00	2.574,64
<b>Total</b>		<b>2.574,64</b>	<b>0,00</b>	<b>0,00</b>	<b>0,00</b>	<b>2.574,64</b>

**Funcionários**

Situação	Quantidade
01 - Normal	
<b>Total</b>	
Quantidade de trabalhadores processados	

**Proventos**

Evento	Descrição	Qtde.	Refer.	Valor	Classificação contábil
001	SALARIO BASE	8	240,00	10.362,00	Salário Base
004	HORA EXTRA 50%	4	100,00	1.156,25	Hora Extra
034	SALARIO REF MES ANTERIOR	1	0,00	184,65	
<b>Resumo de Proventos por Classificação</b>					
	Sem classificação		0,00	184,65	
	Salário Base		240,00	10.362,00	
	Hora Extra		100,00	1.156,25	
	<b>Total</b>		<b>340,00</b>	<b>11.702,90</b>	

**Descontos**

Evento	Descrição	Qtde.	Refer.	Valor	Classificação contábil
919	PREVIDENCIA - RGPS	8	68,00	1.007,79	Receita Extra Despesa Extra
<b>Resumo de Descontos por Classificação</b>					
	Receita Extra Despesa Extra		68,00	1.007,79	
	<b>Total</b>		<b>68,00</b>	<b>1.007,79</b>	

**Contribuição Previdenciária do Segurado por Vínculo**

Vínculo	Valor
97 - Contratados	1.007,79
<b>Total</b>	<b>1.007,79</b>

<b>Base de I.R.R.F.</b>	<b>11.702,90</b>	<b>Base de Previdência Total</b>	<b>11.702,90</b>
<b>Base de F.G.T.S.</b>	<b>0,00</b>	Base de Previdência por Vínculo	Valor
		97 - Contratados	11.702,90

# FUNDO MUNICIPAL DE ASSISTÊNCIA SOCIAL DE LIMOEIRO

AV SANTO ANTONIO, 176, CENTRO. LIMOEIRO-PE

CNPJ: 12.570.642/0001-05

Mês: 04

2019

Folha Mensal

Página 17 de 22

07/01/2019 15:42

## Resumo Contábil

Unidade: 000017 - CCI - CONTRATO

<b>Total a Empenhar</b>	<b>4.791,31</b>	
Total de Vencimentos	3.927,30	
Salário Família	0,00	
Outras Deduções	0,00	
Horas Extras (3.1.90.16)	0,00	
Bolsa de Estudo (3.3.90.18)	0,00	
Despesa/Receita.Extra (PASEP,...)	0,00	
Sal. Maternidade	0,00	
Benefícios Assistenciais	0,00	
<b>Total Bruto</b>	<b>3.927,30</b>	
Total de Descontos	314,18	
Total Líquido	3.613,12	Valor Ref. a 13º Salário
FGTS a Recolher	0,00	→ Valores Sem 13º Salário

Vínculo	Bruto		Deduções			Líquido
	Patronal	Bruto	Salário Família	Salário Maternidade	Outras Deduções	Patronal Líquido
97 Contratados		864,01	0,00	0,00	0,00	864,01
<b>Total</b>		<b>864,01</b>	<b>0,00</b>	<b>0,00</b>	<b>0,00</b>	<b>864,01</b>

## Funcionários

Situação	Quantidade
01 - Normal	
<b>Total</b>	
Quantidade de trabalhadores processados	

## Proventos

Evento	Descrição	Qtde.	Refer.	Valor	Classificação contábil
001	SALARIO BASE	4	120,00	3.816,00	Salário Base
052	ADICIONAL NOTURNO (HORAS)	1	105,00	111,30	
<b>Resumo de Proventos por Classificação</b>					
Sem classificação			105,00	111,30	
Salário Base			120,00	3.816,00	
<b>Total</b>			<b>225,00</b>	<b>3.927,30</b>	

## Descontos

Evento	Descrição	Qtde.	Refer.	Valor	Classificação contábil
919	PREVIDENCIA - RGPS	4	32,00	314,18	Receita Extra Despesa Extra
<b>Resumo de Descontos por Classificação</b>					
Receita Extra Despesa Extra			32,00	314,18	
<b>Total</b>			<b>32,00</b>	<b>314,18</b>	

## Contribuição Previdenciária do Segurado por Vínculo

Vínculo	Valor
97 - Contratados	314,18
<b>Total</b>	<b>314,18</b>

<b>Base de I.R.R.F.</b>	<b>3.927,30</b>
<b>Base de F.G.T.S.</b>	<b>0,00</b>

<b>Base de Previdência Total</b>	<b>3.927,30</b>
Base de Previdência por Vínculo	Valor
97 - Contratados	3.927,30

# FUNDO MUNICIPAL DE ASSISTÊNCIA SOCIAL DE LIMOEIRO

AV SANTO ANTONIO, 176, CENTRO. LIMOEIRO-PE

CNPJ: 12.570.642/0001-05

Mês: 04/2019

Folha Mensal

Página 18

07/01/2019 15:42

## Resumo Contábil

Unidade: 000018 - PIM - CONTRATO

<b>Total a Empenhar</b>	<b>7.109,63</b>	
Total de Vencimentos	5.366,60	
Salário Família	0,00	
Outras Deduções	0,00	
Horas Extras (3.1.90.16)	460,96	
Bolsa de Estudo (3.3.90.18)	0,00	
Despesa/Receita.Extra (PASEP,...)	0,00	
Sal. Maternidade	0,00	
Benefícios Assistenciais	0,00	
<b>Total Bruto</b>	<b>5.827,56</b>	
Total de Descontos	466,19	
Total Líquido	5.361,37	Valor Ref. a 13º Salário
FGTS a Recolher	0,00	→ Valores Sem 13º Salário

Vínculo	Bruto		Deduções			Líquido
	Patronal	Bruto	Salário Família	Salário Maternidade	Outras Deduções	Patronal Líquido
97 Contratados		1.282,07	0,00	0,00	0,00	1.282,07
<b>Total</b>		<b>1.282,07</b>	<b>0,00</b>	<b>0,00</b>	<b>0,00</b>	<b>1.282,07</b>

### Funcionários

Situação	Quantidade
01 - Normal	
<b>Total</b>	
Quantidade de trabalhadores processados	

### Proventos

Evento	Descrição	Qtde.	Refer.	Valor	Classificação contábil
001	SALARIO BASE	5	147,00	5.366,60	Salário Base
004	HORA EXTRA 50%	4	60,00	460,96	Hora Extra

#### Resumo de Proventos por Classificação

Salário Base	147,00	5.366,60
Hora Extra	60,00	460,96
<b>Total</b>	<b>207,00</b>	<b>5.827,56</b>

### Descontos

Evento	Descrição	Qtde.	Refer.	Valor	Classificação contábil
919	PREVIDENCIA - RGPS	5	40,00	466,19	Receita Extra Despesa Extra

#### Resumo de Descontos por Classificação

Receita Extra Despesa Extra	40,00	466,19
<b>Total</b>	<b>40,00</b>	<b>466,19</b>

### Contribuição Previdenciária do Segurado por Vínculo

Vínculo	Valor
97 - Contratados	466,19
<b>Total</b>	<b>466,19</b>

<b>Base de I.R.R.F.</b>	<b>5.827,56</b>
<b>Base de F.G.T.S.</b>	<b>0,00</b>

<b>Base de Previdência Total</b>	<b>5.827,56</b>
Base de Previdência por Vínculo	Valor
97 - Contratados	5.827,56

# FUNDO MUNICIPAL DE ASSISTÊNCIA SOCIAL DE LIMOEIRO

AV SANTO ANTONIO, 176, CENTRO. LIMOEIRO-PE

CNPJ: 12.570.642/0001-05

Mês: 04

2019

Folha Mensal

Página 19 de 28

07/01/2019 15:42:42

## Resumo Contábil

Unidade: 000020 - CRAS I - COMISSONADO

<b>Total a Empenhar</b>	<b>2.440,00</b>	
Total de Vencimentos	2.000,00	
Salário Família	0,00	
Outras Deduções	0,00	
Horas Extras (3.1.90.16)	0,00	
Bolsa de Estudo (3.3.90.18)	0,00	
Despesa/Receita.Extra (PASEP,...)	0,00	
Sal. Maternidade	0,00	
Benefícios Assistenciais	0,00	
<b>Total Bruto</b>	<b>2.000,00</b>	
Total de Descontos	180,00	
Total Líquido	1.820,00	Valor Ref. a 13º Salário
FGTS a Recolher	0,00	→ Valores Sem 13º Salário

Vínculo	Bruto		Deduções			Líquido
	Patronal	Bruto	Salário Família	Salário Maternidade	Outras Deduções	Patronal Líquido
35 Comissionados		440,00	0,00	0,00	0,00	440,00
<b>Total</b>		<b>440,00</b>	<b>0,00</b>	<b>0,00</b>	<b>0,00</b>	<b>440,00</b>

## Funcionários

Situação	Quantidade
01 - Normal	
<b>Total</b>	
Quantidade de trabalhadores processados	

## Proventos

Evento	Descrição	Qtde.	Refer.	Valor	Classificação contábil
001	SALARIO BASE	1	30,00	2.000,00	Salário Base
<b>Resumo de Proventos por Classificação</b>					
	Salário Base		30,00	2.000,00	
	<b>Total</b>		<b>30,00</b>	<b>2.000,00</b>	

## Descontos

Evento	Descrição	Qtde.	Refer.	Valor	Classificação contábil
919	PREVIDENCIA - RGPS	1	9,00	180,00	Receita Extra Despesa Extra
<b>Resumo de Descontos por Classificação</b>					
	Receita Extra Despesa Extra		9,00	180,00	
	<b>Total</b>		<b>9,00</b>	<b>180,00</b>	

## Contribuição Previdenciária do Segurado por Vínculo

Vínculo	Valor
35 - Comissionados	180,00
<b>Total</b>	<b>180,00</b>

<b>Base de I.R.R.F.</b>	<b>2.000,00</b>
<b>Base de F.G.T.S.</b>	<b>0,00</b>

<b>Base de Previdência Total</b>	<b>2.000,00</b>
Base de Previdência por Vínculo	Valor
35 - Comissionados	2.000,00

# FUNDO MUNICIPAL DE ASSISTÊNCIA SOCIAL DE LIMOEIRO

AV SANTO ANTONIO, 176, CENTRO. LIMOEIRO-PE

CNPJ: 12.570.642/0001-05

Mês: 04/2019

Folha Mensal

Página 20 de 22

07/01/2019 15:42:42

## Resumo Contábil

Unidade: 000021 - CRAS II - COMISSONADO

<b>Total a Empenhar</b>	<b>2.440,00</b>	
Total de Vencimentos	2.000,00	
Salário Família	0,00	
Outras Deduções	0,00	
Horas Extras (3.1.90.16)	0,00	
Bolsa de Estudo (3.3.90.18)	0,00	
Despesa/Receita.Extra (PASEP,...)	0,00	
Sal. Maternidade	0,00	
Benefícios Assistenciais	0,00	
<b>Total Bruto</b>	<b>2.000,00</b>	
Total de Descontos	180,00	
Total Líquido	1.820,00	Valor Ref. a 13º Salário
FGTS a Recolher	0,00	→ Valores Sem 13º Salário

Vínculo	Bruto		Deduções			Líquido
	Patronal	Bruto	Salário Família	Salário Maternidade	Outras Deduções	Patronal Líquido
35 Comissionados		440,00	0,00	0,00	0,00	440,00
<b>Total</b>		<b>440,00</b>	<b>0,00</b>	<b>0,00</b>	<b>0,00</b>	<b>440,00</b>

### Funcionários

Situação	Quantidade
01 - Normal	
<b>Total</b>	
Quantidade de trabalhadores processados	

### Proventos

Evento	Descrição	Qtde.	Refer.	Valor	Classificação contábil
002	CARGO COMISSONADO	1	30,00	2.000,00	Salário Base
<b>Resumo de Proventos por Classificação</b>					
	Salário Base		30,00	2.000,00	
	<b>Total</b>		<b>30,00</b>	<b>2.000,00</b>	

### Descontos

Evento	Descrição	Qtde.	Refer.	Valor	Classificação contábil
919	PREVIDENCIA - RGPS	1	9,00	180,00	Receita Extra Despesa Extra
<b>Resumo de Descontos por Classificação</b>					
	Receita Extra Despesa Extra		9,00	180,00	
	<b>Total</b>		<b>9,00</b>	<b>180,00</b>	

### Contribuição Previdenciária do Segurado por Vínculo

Vínculo	Valor
35 - Comissionados	180,00
<b>Total</b>	<b>180,00</b>

<b>Base de I.R.R.F.</b>	<b>2.000,00</b>
<b>Base de F.G.T.S.</b>	<b>0,00</b>

<b>Base de Previdência Total</b>	<b>2.000,00</b>
Base de Previdência por Vínculo	Valor
35 - Comissionados	2.000,00

# FUNDO MUNICIPAL DE ASSISTÊNCIA SOCIAL DE LIMOEIRO

AV SANTO ANTONIO, 176, CENTRO. LIMOEIRO-PE

CNPJ: 12.570.642/0001-05

Mês: 04/2019

Folha Mensal

Página 21

07/01/2019 15:42

## Resumo Contábil

Unidade: 000022 - CCI - EFETIVOS

<b>Total a Empenhar</b>	<b>1.097,10</b>	
Total de Vencimentos	954,00	
Salário Família	0,00	
Outras Deduções	0,00	
Horas Extras (3.1.90.16)	0,00	
Bolsa de Estudo (3.3.90.18)	0,00	
Despesa/Receita.Extra (PASEP,...)	0,00	
Sal. Maternidade	0,00	
Benefícios Assistenciais	0,00	
<b>Total Bruto</b>	<b>954,00</b>	
Total de Descontos	344,94	
Total Líquido	609,06	Valor Ref. a 13º Salário
FGTS a Recolher	0,00	→ Valores Sem 13º Salário

Vínculo	Bruto		Deduções			Líquido
	Patronal	Bruto	Salário Família	Salário Maternidade	Outras Deduções	Patronal Líquido
31 Efetivos - RPPS 2 - Admitidos após 11/2011		143,10	0,00	0,00	0,00	143,10
<b>Total</b>		<b>143,10</b>	<b>0,00</b>	<b>0,00</b>	<b>0,00</b>	<b>143,10</b>

### Funcionários

Situação	Quantidade
01 - Normal	
<b>Total</b>	
Quantidade de trabalhadores processados	

### Proventos

Evento	Descrição	Qtde.	Refer.	Valor	Classificação contábil
001	SALARIO BASE	1	30,00	954,00	Salário Base
<b>Resumo de Proventos por Classificação</b>					
	Salário Base		30,00	954,00	
	<b>Total</b>		<b>30,00</b>	<b>954,00</b>	

### Descontos

Evento	Descrição	Qtde.	Refer.	Valor	Classificação contábil
005	EMPRESTIMO CONSIG. CEF	1	0,00	240,00	Receita Extra Despesa Extra
942	PREVIDÊNCIA - RPPS	1	11,00	104,94	Receita Extra Despesa Extra
<b>Resumo de Descontos por Classificação</b>					
	Receita Extra Despesa Extra		11,00	344,94	
	<b>Total</b>		<b>11,00</b>	<b>344,94</b>	

### Contribuição Previdenciária do Segurado por Vínculo

Vínculo	Valor
31 - Efetivos - RPPS 2 - Admitidos após 11/2011	104,94
<b>Total</b>	<b>104,94</b>

<b>Base de I.R.R.F.</b>	<b>954,00</b>
<b>Base de F.G.T.S.</b>	<b>0,00</b>

<b>Base de Previdência Total</b>	<b>954,00</b>
Base de Previdência por Vínculo	Valor
31 - Efetivos - RPPS 2 - Admitidos após 11/2011	954,00

**FUNDO MUNICIPAL DE ASSISTÊNCIA SOCIAL DE LIMOEIRO**

AV SANTO ANTONIO, 176, CENTRO. LIMOEIRO-PE

CNPJ: 12.570.642/0001-05

Mês: 04

2019

Folha Mensal

Página 22

07/01/2019 15:42

**Resumo Contábil****Unidade: 000023 - CRAS II - EFETIVOS**

<b>Total a Empenhar</b>	<b>3.354,72</b>	
Total de Vencimentos	2.862,00	
Salário Família	63,42	
Outras Deduções	0,00	
Horas Extras (3.1.90.16)	0,00	
Bolsa de Estudo (3.3.90.18)	0,00	
Despesa/Receita.Extra (PASEP,...)	0,00	
Sal. Maternidade	0,00	
Benefícios Assistenciais	0,00	
<b>Total Bruto</b>	<b>2.925,42</b>	
Total de Descontos	858,77	
Total Líquido	2.066,65	Valor Ref. a 13º Salário
FGTS a Recolher	0,00	→ Valores Sem 13º Salário

Vínculo	Bruto		Deduções			Líquido
	Patronal	Bruto	Salário Família	Salário Maternidade	Outras Deduções	Patronal Líquido
31 Efetivos - RPPS 2 - Admitidos após 11/2011		429,30	63,42	0,00	0,00	365,88
<b>Total</b>		<b>429,30</b>	<b>63,42</b>	<b>0,00</b>	<b>0,00</b>	<b>365,88</b>

**Funcionários**

Situação	Quantidade
01 - Normal	
<b>Total</b>	
Quantidade de trabalhadores processados	

**Proventos**

Evento	Descrição	Qtde.	Refer.	Valor	Classificação contábil
001	SALARIO BASE	3	90,00	2.862,00	Salário Base
904	SALARIO FAMILIA	2	2,00	63,42	Salário Família
<b>Resumo de Proventos por Classificação</b>					
	Salário Base		90,00	2.862,00	
	Salário Família		2,00	63,42	
	<b>Total</b>		<b>92,00</b>	<b>2.925,42</b>	

**Descontos**

Evento	Descrição	Qtde.	Refer.	Valor	Classificação contábil
005	EMPRESTIMO CONSIG. CEF	2	100,00	270,51	Receita Extra Despesa Extra
006	EMPRESTIMO CONSIG. CEF II	2	111,00	216,17	Receita Extra Despesa Extra
045	EMPRESTIMO CONSIG. CEF III	1	89,00	57,27	Receita Extra Despesa Extra
942	PREVIDÊNCIA - RPPS	3	33,00	314,82	Receita Extra Despesa Extra
<b>Resumo de Descontos por Classificação</b>					
	Receita Extra Despesa Extra		333,00	858,77	
	<b>Total</b>		<b>333,00</b>	<b>858,77</b>	

**Contribuição Previdenciária do Segurado por Vínculo**

Vínculo	Valor
31 - Efetivos - RPPS 2 - Admitidos após 11/2011	314,82
<b>Total</b>	<b>314,82</b>

<b>Base de I.R.R.F.</b>	<b>2.862,00</b>	<b>Base de Previdência Total</b>	<b>2.862,00</b>
<b>Base de F.G.T.S.</b>	<b>0,00</b>	Base de Previdência por Vínculo	Valor
		31 - Efetivos - RPPS 2 - Admitidos após 11/2011	2.862,00

**FUNDO MUNICIPAL DE ASSISTÊNCIA SOCIAL DE LIMOEIRO**

AV SANTO ANTONIO, 176, CENTRO. LIMOEIRO-PE

CNPJ: 12.570.642/0001-05

Folha Mensal

Página 23

07/01/2019 15:42

**Resumo Contábil****Unidade: 000024 - BOLSA FAMILIA - CONTRATO**

<b>Total a Empenhar</b>	<b>8.086,61</b>	
Total de Vencimentos	6.593,40	
Salário Família	95,13	
Outras Deduções	0,00	
Horas Extras (3.1.90.16)	0,00	
Bolsa de Estudo (3.3.90.18)	0,00	
Despesa/Receita.Extra (PASEP,...)	0,00	
Sal. Maternidade	0,00	
Benefícios Assistenciais	0,00	
<b>Total Bruto</b>	<b>6.688,53</b>	
Total de Descontos	508,39	
Total Líquido	6.180,14	Valor Ref. a 13º Salário
FGTS a Recolher	0,00	→ Valores Sem 13º Salário

Vínculo	Bruto		Deduções			Líquido
	Patronal	Bruto	Salário Família	Salário Maternidade	Outras Deduções	Patronal Líquido
97 Contratados		1.398,08	95,13	0,00	0,00	1.302,95
<b>Total</b>		<b>1.398,08</b>	<b>95,13</b>	<b>0,00</b>	<b>0,00</b>	<b>1.302,95</b>

**Funcionários**

Situação	Quantidade
01 - Normal	
12 - Término do Contrato de Trabalho	
<b>Total</b>	
Quantidade de trabalhadores processados	

**Proventos**

Evento	Descrição	Qtde.	Refer.	Valor	Classificação contábil
001	SALARIO BASE	6	158,00	6.116,40	Salário Base
904	SALARIO FAMILIA	3	3,00	95,13	Salário Família
907	FERIAS PROPORCIONAIS	1	0,00	238,50	
913	13o. SALARIO PROPORCIONAL	1	3,00	238,50	
<b>Resumo de Proventos por Classificação</b>					
	Sem classificação		3,00	477,00	
	Salário Base		158,00	6.116,40	
	Salário Família		3,00	95,13	
<b>Total</b>			<b>164,00</b>	<b>6.688,53</b>	

**Descontos**

Evento	Descrição	Qtde.	Refer.	Valor	Classificação contábil
919	PREVIDENCIA - RGPS	6	48,00	489,31	Receita Extra Despesa Extra
922	PREVIDÊNCIA 13º SALARIO - RGPS	1	8,00	19,08	Receita Extra Despesa Extra
<b>Resumo de Descontos por Classificação</b>					
	Receita Extra Despesa Extra		56,00	508,39	
<b>Total</b>			<b>56,00</b>	<b>508,39</b>	

**Contribuição Previdenciária do Segurado por Vínculo**

Vínculo	Valor
97 - Contratados	508,39
<b>Total</b>	<b>508,39</b>

<b>Base de I.R.R.F.</b>	<b>6.593,40</b>	<b>Base de Previdência Total</b>	<b>6.354,90</b>
<b>Base de F.G.T.S.</b>	<b>0,00</b>	Base de Previdência por Vínculo	Valor
		97 - Contratados	6.354,90

**FUNDO MUNICIPAL DE ASSISTÊNCIA SOCIAL DE LIMOEIRO**

AV SANTO ANTONIO, 176, CENTRO. LIMOEIRO-PE

CNPJ: 12.570.642/0001-05

Folha Mensal

Página 24

07/01/2019 15:42

**Resumo Contábil****Unidade: 000025 - BOLSA FAMILIA - COMISSONADO**

<b>Total a Empenhar</b>	<b>2.806,00</b>	
Total de Vencimentos	2.300,00	
Salário Família	0,00	
Outras Deduções	0,00	
Horas Extras (3.1.90.16)	0,00	
Bolsa de Estudo (3.3.90.18)	0,00	
Despesa/Receita.Extra (PASEP,...)	0,00	
Sal. Maternidade	0,00	
Benefícios Assistenciais	0,00	
<b>Total Bruto</b>	<b>2.300,00</b>	
Total de Descontos	221,17	
Total Líquido	2.078,83	Valor Ref. a 13º Salário
FGTS a Recolher	0,00	→ Valores Sem 13º Salário

Vínculo	Bruto		Deduções			Líquido
	Patronal	Bruto	Salário Família	Salário Maternidade	Outras Deduções	Patronal Líquido
35 Comissionados		506,00	0,00	0,00	0,00	506,00
<b>Total</b>		<b>506,00</b>	<b>0,00</b>	<b>0,00</b>	<b>0,00</b>	<b>506,00</b>

**Funcionários**

Situação	Quantidade
01 - Normal	
<b>Total</b>	
Quantidade de trabalhadores processados	

**Proventos**

Evento	Descrição	Qtde.	Refer.	Valor	Classificação contábil
002	CARGO COMISSONADO	1	30,00	2.300,00	Salário Base
<b>Resumo de Proventos por Classificação</b>					
	Salário Base		30,00	2.300,00	
<b>Total</b>		<b>30,00</b>	<b>30,00</b>	<b>2.300,00</b>	

**Descontos**

Evento	Descrição	Qtde.	Refer.	Valor	Classificação contábil
919	PREVIDENCIA - RGPS	1	9,00	207,00	Receita Extra Despesa Extra
920	IRRF - SALARIO	1	7,50	14,17	Receita Extra Despesa Extra
<b>Resumo de Descontos por Classificação</b>					
	Receita Extra Despesa Extra		16,50	221,17	
<b>Total</b>		<b>16,50</b>	<b>16,50</b>	<b>221,17</b>	

**Contribuição Previdenciária do Segurado por Vínculo**

Vínculo	Valor
35 - Comissionados	207,00
<b>Total</b>	<b>207,00</b>

<b>Base de I.R.R.F.</b>	<b>2.300,00</b>
<b>Base de F.G.T.S.</b>	<b>0,00</b>

<b>Base de Previdência Total</b>	<b>2.300,00</b>
Base de Previdência por Vínculo	Valor
35 - Comissionados	2.300,00

**FUNDO MUNICIPAL DE ASSISTÊNCIA SOCIAL DE LIMOEIRO**

AV SANTO ANTONIO, 176, CENTRO. LIMOEIRO-PE

CNPJ: 12.570.642/0001-05

Folha Mensal

Página 25

07/01/2019 15:44

**Resumo Contábil****Unidade: 000026 - SERVICO CONVIVENCIA E FORTALECIMENTO VINCULOS - CONTRATO**

<b>Total a Empenhar</b>	<b>33.680,25</b>	
Total de Vencimentos	25.597,40	
Salário Família	348,81	
Outras Deduções	0,00	
Horas Extras (3.1.90.16)	159,00	
Bolsa de Estudo (3.3.90.18)	0,00	
Despesa/Receita.Extra (PASEP,...)	0,00	
Sal. Maternidade	1.621,80	
Benefícios Assistenciais	0,00	
<b>Total Bruto</b>	<b>27.727,01</b>	
Total de Descontos	2.164,79	
Total Líquido	25.562,22	Valor Ref. a 13º Salário
FGTS a Recolher	0,00	→ Valores Sem 13º Salário

Vínculo	Bruto		Deduções			Líquido
	Patronal	Bruto	Salário Família	Salário Maternidade	Outras Deduções	Patronal Líquido
97 Contratados		5.953,24	348,81	1.621,80	0,00	3.982,63
<b>Total</b>		<b>5.953,24</b>	<b>348,81</b>	<b>1.621,80</b>	<b>0,00</b>	<b>3.982,63</b>

**Funcionários**

Situação	Quantidade
01 - Normal	
12 - Término do Contrato de Trabalho	
95 - Afastamento por Licença Maternidade/Paternidade	
<b>Total</b>	
Quantidade de trabalhadores processados	

**Proventos**

Evento	Descrição	Qtde.	Refer.	Valor	Classificação contábil
001	SALARIO BASE	27	762,00	24.961,40	Salário Base
004	HORA EXTRA 50%	1	20,00	159,00	Hora Extra
903	SALARIO MATERNIDADE	2	51,00	1.621,80	Salário Maternidade
904	SALARIO FAMILIA	9	11,00	348,81	Salário Família
907	FERIAS PROPORCIONAIS	1	0,00	318,00	
913	13o. SALARIO PROPORCIONAL	1	4,00	318,00	

**Resumo de Proventos por Classificação**

Sem classificação	4,00	636,00
Salário Base	762,00	24.961,40
Hora Extra	20,00	159,00
Salário Família	11,00	348,81
Salário Maternidade	51,00	1.621,80
<b>Total</b>	<b>848,00</b>	<b>27.727,01</b>

**Descontos**

Evento	Descrição	Qtde.	Refer.	Valor	Classificação contábil
919	PREVIDENCIA - RGPS	28	224,00	2.139,35	Receita Extra Despesa Extra
922	PREVIDÊNCIA 13º SALARIO - RGPS	1	8,00	25,44	Receita Extra Despesa Extra

**Resumo de Descontos por Classificação**

Receita Extra Despesa Extra	232,00	2.164,79
<b>Total</b>	<b>232,00</b>	<b>2.164,79</b>

**Contribuição Previdenciária do Segurado por Vínculo**

Vínculo	Valor
97 - Contratados	2.164,79
<b>Total</b>	<b>2.164,79</b>

<b>Base de I.R.R.F.</b>	<b>27.378,20</b>
<b>Base de F.G.T.S.</b>	<b>0,00</b>

<b>Base de Previdência Total</b>	<b>27.060,20</b>
Base de Previdência por Vínculo	Valor
97 - Contratados	27.060,20

**FUNDO MUNICIPAL DE ASSISTÊNCIA SOCIAL DE LIMOEIRO**

AV SANTO ANTONIO, 176, CENTRO. LIMOEIRO-PE

CNPJ: 12.570.642/0001-05

Folha Mensal

Página 26

07/01/2019 15:42

**Resumo Contábil****Unidade: 000027 - CRAS III - CONTRATOS**

<b>Total a Empenhar</b>	<b>14.530,70</b>	
Total de Vencimentos	11.896,60	
Salário Família	126,84	
Outras Deduções	0,00	
Horas Extras (3.1.90.16)	0,00	
Bolsa de Estudo (3.3.90.18)	0,00	
Despesa/Receita.Extra (PASEP,...)	0,00	
Sal. Maternidade	0,00	
Benefícios Assistenciais	0,00	
<b>Total Bruto</b>	<b>12.023,44</b>	
Total de Descontos	931,72	
Total Líquido	11.091,72	Valor Ref. a 13º Salário
FGTS a Recolher	0,00	→ Valores Sem 13º Salário

Vínculo	Bruto		Deduções			Líquido
	Patronal	Bruto	Salário Família	Salário Maternidade	Outras Deduções	Patronal Líquido
97 Contratados		2.507,26	126,84	0,00	0,00	2.380,42
<b>Total</b>		<b>2.507,26</b>	<b>126,84</b>	<b>0,00</b>	<b>0,00</b>	<b>2.380,42</b>

**Funcionários**

Situação	Quantidade
01 - Normal	
12 - Término do Contrato de Trabalho	
<b>Total</b>	
Quantidade de trabalhadores processados	

**Proventos**

Evento	Descrição	Qtde.	Refer.	Valor	Classificação contábil
001	SALARIO BASE	9	269,00	10.674,00	Salário Base
052	ADICIONAL NOTURNO (HORAS)	2	210,00	222,60	
904	SALARIO FAMILIA	3	4,00	126,84	Salário Família
907	FERIAS PROPORCIONAIS	1	0,00	500,00	
913	13o. SALARIO PROPORCIONAL	1	4,00	500,00	
<b>Resumo de Proventos por Classificação</b>					
Sem classificação			214,00	1.222,60	
Salário Base			269,00	10.674,00	
Salário Família			4,00	126,84	
<b>Total</b>			<b>487,00</b>	<b>12.023,44</b>	

**Descontos**

Evento	Descrição	Qtde.	Refer.	Valor	Classificação contábil
919	PREVIDENCIA - RGPS	9	73,00	891,72	Receita Extra Despesa Extra
922	PREVIDÊNCIA 13º SALARIO - RGPS	1	8,00	40,00	Receita Extra Despesa Extra
<b>Resumo de Descontos por Classificação</b>					
Receita Extra Despesa Extra			81,00	931,72	
<b>Total</b>			<b>81,00</b>	<b>931,72</b>	

**Contribuição Previdenciária do Segurado por Vínculo**

Vínculo	Valor
97 - Contratados	931,72
<b>Total</b>	<b>931,72</b>

<b>Base de I.R.R.F.</b>	<b>11.896,60</b>	<b>Base de Previdência Total</b>	<b>11.396,60</b>
<b>Base de F.G.T.S.</b>	<b>0,00</b>	Base de Previdência por Vínculo	Valor
		97 - Contratados	11.396,60

# FUNDO MUNICIPAL DE ASSISTÊNCIA SOCIAL DE LIMOEIRO

AV SANTO ANTONIO, 176, CENTRO. LIMOEIRO-PE

CNPJ: 12.570.642/0001-05

Mês: 04/2019  
Folha Mensal

Página 27 de 28

07/01/2019 15:42:44

## Resumo Contábil

Unidade: 000028 - CRAS IV - CONTRATO

<b>Total a Empenhar</b>	<b>10.946,56</b>	
Total de Vencimentos	8.946,60	
Salário Família	31,71	
Outras Deduções	0,00	
Horas Extras (3.1.90.16)	0,00	
Bolsa de Estudo (3.3.90.18)	0,00	
Despesa/Receita.Extra (PASEP,...)	0,00	
Sal. Maternidade	0,00	
Benefícios Assistenciais	0,00	
<b>Total Bruto</b>	<b>8.978,31</b>	
Total de Descontos	715,72	
Total Líquido	8.262,59	Valor Ref. a 13º Salário
FGTS a Recolher	0,00	→ Valores Sem 13º Salário

Vínculo	Bruto		Deduções			Líquido
	Patronal	Bruto	Salário Família	Salário Maternidade	Outras Deduções	Patronal Líquido
97 Contratados		1.968,25	31,71	0,00	0,00	1.936,54
<b>Total</b>		<b>1.968,25</b>	<b>31,71</b>	<b>0,00</b>	<b>0,00</b>	<b>1.936,54</b>

## Funcionários

Situação	Quantidade
01 - Normal	
<b>Total</b>	
Quantidade de trabalhadores processados	

## Proventos

Evento	Descrição	Qtde.	Refer.	Valor	Classificação contábil
001	SALARIO BASE	8	240,00	8.724,00	Salário Base
052	ADICIONAL NOTURNO (HORAS)	2	210,00	222,60	
904	SALARIO FAMILIA	1	1,00	31,71	Salário Família
<b>Resumo de Proventos por Classificação</b>					
Sem classificação			210,00	222,60	
Salário Base			240,00	8.724,00	
Salário Família			1,00	31,71	
<b>Total</b>			<b>451,00</b>	<b>8.978,31</b>	

## Descontos

Evento	Descrição	Qtde.	Refer.	Valor	Classificação contábil
919	PREVIDENCIA - RGPS	8	64,00	715,72	Receita Extra Despesa Extra
<b>Resumo de Descontos por Classificação</b>					
Receita Extra Despesa Extra			64,00	715,72	
<b>Total</b>			<b>64,00</b>	<b>715,72</b>	

## Contribuição Previdenciária do Segurado por Vínculo

Vínculo	Valor
97 - Contratados	715,72
<b>Total</b>	<b>715,72</b>

<b>Base de I.R.R.F.</b>	<b>8.946,60</b>	<b>Base de Previdência Total</b>	<b>8.946,60</b>
<b>Base de F.G.T.S.</b>	<b>0,00</b>	Base de Previdência por Vínculo	Valor
		97 - Contratados	8.946,60

# FUNDO MUNICIPAL DE ASSISTÊNCIA SOCIAL DE LIMOEIRO

AV SANTO ANTONIO, 176, CENTRO. LIMOEIRO-PE

CNPJ: 12.570.642/0001-05

Mês: 04/2019

Folha Mensal

Página 28

07/01/2019 15:42

## Resumo Contábil

Unidade: 000029 - AEPETI - CONTRATO

<b>Total a Empenhar</b>	<b>1.195,59</b>	
Total de Vencimentos	954,00	
Salário Família	31,71	
Outras Deduções	0,00	
Horas Extras (3.1.90.16)	0,00	
Bolsa de Estudo (3.3.90.18)	0,00	
Despesa/Receita.Extra (PASEP,...)	0,00	
Sal. Maternidade	0,00	
Benefícios Assistenciais	0,00	
<b>Total Bruto</b>	<b>985,71</b>	
Total de Descontos	76,32	
Total Líquido	909,39	Valor Ref. a 13º Salário
FGTS a Recolher	0,00	→ Valores Sem 13º Salário

Vínculo	Bruto		Deduções			Líquido
	Patronal	Bruto	Salário Família	Salário Maternidade	Outras Deduções	Patronal Líquido
97 Contratados		209,88	31,71	0,00	0,00	178,17
<b>Total</b>		<b>209,88</b>	<b>31,71</b>	<b>0,00</b>	<b>0,00</b>	<b>178,17</b>

### Funcionários

Situação	Quantidade
01 - Normal	
<b>Total</b>	
Quantidade de trabalhadores processados	

### Proventos

Evento	Descrição	Qtde.	Refer.	Valor	Classificação contábil
001	SALARIO BASE	1	30,00	954,00	Salário Base
904	SALARIO FAMILIA	1	1,00	31,71	Salário Família

#### Resumo de Proventos por Classificação

Salário Base	30,00	954,00
Salário Família	1,00	31,71
<b>Total</b>	<b>31,00</b>	<b>985,71</b>

### Descontos

Evento	Descrição	Qtde.	Refer.	Valor	Classificação contábil
919	PREVIDENCIA - RGPS	1	8,00	76,32	Receita Extra Despesa Extra

#### Resumo de Descontos por Classificação

Receita Extra Despesa Extra	8,00	76,32
<b>Total</b>	<b>8,00</b>	<b>76,32</b>

### Contribuição Previdenciária do Segurado por Vínculo

Vínculo	Valor
97 - Contratados	76,32
<b>Total</b>	<b>76,32</b>

<b>Base de I.R.R.F.</b>	<b>954,00</b>
<b>Base de F.G.T.S.</b>	<b>0,00</b>

<b>Base de Previdência Total</b>	<b>954,00</b>
Base de Previdência por Vínculo	Valor
97 - Contratados	954,00

**FUNDO MUNICIPAL DE ASSISTÊNCIA SOCIAL DE LIMOEIRO**

AV SANTO ANTONIO, 176, CENTRO. LIMOEIRO-PE

CNPJ: 12.570.642/0001-05

**Folha Mensal**

Página 1 de 2

07/01/2019 15:43:00

**Resumo Contábil****Unidade: 000001 - CENTRO DE CONVIVENCIA - EFETIVOS**

<b>Total a Empenhar</b>	<b>2.939,85</b>	
Total de Vencimentos	2.571,00	
Salário Família	31,71	
Outras Deduções	0,00	
Horas Extras (3.1.90.16)	0,00	
Bolsa de Estudo (3.3.90.18)	0,00	
Despesa/Receita.Extra (PASEP,...)	0,00	
Sal. Maternidade	0,00	
Benefícios Assistenciais	0,00	
<b>Total Bruto</b>	<b>2.602,71</b>	
Total de Descontos	555,45	
Total Líquido	2.047,26	Valor Ref. a 13º Salário
FGTS a Recolher	0,00	→ Valores Sem 13º Salário

Vínculo	Bruto		Deduções			Líquido
	Patronal	Bruto	Salário Família	Salário Maternidade	Outras Deduções	Patronal Líquido
30 Efetivos - RPPS 1 - Admitidos até 10/2011		194,04	0,00	0,00	0,00	194,04
31 Efetivos - RPPS 2 - Admitidos após 11/2011		143,10	31,71	0,00	0,00	111,39
<b>Total</b>		<b>337,14</b>	<b>31,71</b>	<b>0,00</b>	<b>0,00</b>	<b>305,43</b>

**Funcionários**

Situação	Quantidade
01 - Normal	
<b>Total</b>	
Quantidade de trabalhadores processados	

**Proventos**

Evento	Descrição	Qtde.	Refer.	Valor	Classificação contábil
001	SALARIO BASE	2	60,00	1.908,00	Salário Base
044	COMP CARGO COMISSIONADO	1	0,00	663,00	
904	SALARIO FAMILIA	1	1,00	31,71	Salário Família
<b>Resumo de Proventos por Classificação</b>					
	Sem classificação		0,00	663,00	
	Salário Base		60,00	1.908,00	
	Salário Família		1,00	31,71	
	<b>Total</b>		<b>61,00</b>	<b>2.602,71</b>	

**Descontos**

Evento	Descrição	Qtde.	Refer.	Valor	Classificação contábil
006	EMPRESTIMO CONSIG. CEF II	1	47,00	272,64	Receita Extra Despesa Extra
942	PREVIDÊNCIA - RPPS	2	22,00	282,81	Receita Extra Despesa Extra
<b>Resumo de Descontos por Classificação</b>					
	Receita Extra Despesa Extra		69,00	555,45	
	<b>Total</b>		<b>69,00</b>	<b>555,45</b>	

**Contribuição Previdenciária do Segurado por Vínculo**

Vínculo	Valor
30 - Efetivos - RPPS 1 - Admitidos até 10/2011	177,87
31 - Efetivos - RPPS 2 - Admitidos após 11/2011	104,94
<b>Total</b>	<b>282,81</b>

<b>Base de I.R.R.F.</b>	<b>2.571,00</b>	<b>Base de Previdência Total</b>	<b>2.571,00</b>
<b>Base de F.G.T.S.</b>	<b>0,00</b>	Base de Previdência por Vínculo	Valor
		30 - Efetivos - RPPS 1 - Admitidos até 10/2011	1.617,00
		31 - Efetivos - RPPS 2 - Admitidos após 11/2011	954,00

**FUNDO MUNICIPAL DE ASSISTÊNCIA SOCIAL DE LIMOEIRO**

AV SANTO ANTONIO, 176, CENTRO. LIMOEIRO-PE

CNPJ: 12.570.642/0001-05

Folha Mensal

Página 2 de 2

07/01/2019 15:43:00

**Resumo Contábil****Unidade: 000002 - CONSELHO TUTELAR - ELETIVOS**

<b>Total a Empenhar</b>	<b>12.084,00</b>	
Total de Vencimentos	10.176,00	
Salário Família	0,00	
Outras Deduções	0,00	
Horas Extras (3.1.90.16)	0,00	
Bolsa de Estudo (3.3.90.18)	0,00	
Despesa/Receita.Extra (PASEP,...)	0,00	
Sal. Maternidade	0,00	
Benefícios Assistenciais	0,00	
<b>Total Bruto</b>	<b>10.176,00</b>	
Total de Descontos	3.255,64	
Total Líquido	6.920,36	Valor Ref. a 13º Salário
FGTS a Recolher	0,00	→ Valores Sem 13º Salário

Vínculo	Bruto		Deduções			Líquido
	Patronal	Bruto	Salário Família	Salário Maternidade	Outras Deduções	Patronal Líquido
13 Conselho Tutelar		1.908,00	0,00	0,00	0,00	1.908,00
<b>Total</b>		<b>1.908,00</b>	<b>0,00</b>	<b>0,00</b>	<b>0,00</b>	<b>1.908,00</b>

**Funcionários**

Situação	Quantidade
01 - Normal	
<b>Total</b>	
Quantidade de trabalhadores processados	

**Proventos**

Evento	Descrição	Qtde.	Refer.	Valor	Classificação contábil
001	SALARIO BASE	5	150,00	9.540,00	Salário Base
908	1/3 FERIAS	1	30,00	636,00	
<b>Resumo de Proventos por Classificação</b>					
Sem classificação			30,00	636,00	
Salário Base			150,00	9.540,00	
<b>Total</b>			<b>180,00</b>	<b>10.176,00</b>	

**Descontos**

Evento	Descrição	Qtde.	Refer.	Valor	Classificação contábil
005	EMPRESTIMO CONSIG. CEF	4	51,00	1.536,95	Receita Extra Despesa Extra
006	EMPRESTIMO CONSIG. CEF II	2	50,00	669,29	Receita Extra Despesa Extra
919	PREVIDENCIA - RGPS	5	55,00	1.049,40	Receita Extra Despesa Extra
<b>Resumo de Descontos por Classificação</b>					
Receita Extra Despesa Extra			156,00	3.255,64	
<b>Total</b>			<b>156,00</b>	<b>3.255,64</b>	

**Contribuição Previdenciária do Segurado por Vínculo**

Vínculo	Valor
13 - Conselho Tutelar	1.049,40
<b>Total</b>	<b>1.049,40</b>

<b>Base de I.R.R.F.</b>	<b>9.540,00</b>
<b>Base de F.G.T.S.</b>	<b>0,00</b>

<b>Base de Previdência Total</b>	<b>9.540,00</b>
Base de Previdência por Vínculo	Valor
13 - Conselho Tutelar	9.540,00

# FUNDO MUNICIPAL DE ASSISTÊNCIA SOCIAL DE LIMOEIRO

AV SANTO ANTONIO, 176, CENTRO. LIMOEIRO-PE

CNPJ: 12.570.642/0001-05

Mês: 05/2019

Folha Mensal

Página 3 de 3

07/01/2019 15:43:00

## Resumo Contábil

Unidade: 000003 - CRAS I - EFETIVOS

<b>Total a Empenhar</b>	<b>1.097,10</b>	
Total de Vencimentos	954,00	
Salário Família	0,00	
Outras Deduções	0,00	
Horas Extras (3.1.90.16)	0,00	
Bolsa de Estudo (3.3.90.18)	0,00	
Despesa/Receita.Extra (PASEP,...)	0,00	
Sal. Maternidade	0,00	
Benefícios Assistenciais	0,00	
<b>Total Bruto</b>	<b>954,00</b>	
Total de Descontos	104,94	
Total Líquido	849,06	Valor Ref. a 13º Salário
FGTS a Recolher	0,00	→ Valores Sem 13º Salário

Vínculo	Bruto		Deduções			Líquido
	Patronal	Bruto	Salário Família	Salário Maternidade	Outras Deduções	Patronal Líquido
31 Efetivos - RPPS 2 - Admitidos após 11/2011		143,10	0,00	0,00	0,00	143,10
<b>Total</b>		<b>143,10</b>	<b>0,00</b>	<b>0,00</b>	<b>0,00</b>	<b>143,10</b>

## Funcionários

Situação	Quantidade
01 - Normal	
<b>Total</b>	
Quantidade de trabalhadores processados	

## Proventos

Evento	Descrição	Qtde.	Refer.	Valor	Classificação contábil
001	SALARIO BASE	1	30,00	954,00	Salário Base
<b>Resumo de Proventos por Classificação</b>					
	Salário Base		30,00	954,00	
	<b>Total</b>		<b>30,00</b>	<b>954,00</b>	

## Descontos

Evento	Descrição	Qtde.	Refer.	Valor	Classificação contábil
942	PREVIDÊNCIA - RPPS	1	11,00	104,94	Receita Extra Despesa Extra
<b>Resumo de Descontos por Classificação</b>					
	Receita Extra Despesa Extra		11,00	104,94	
	<b>Total</b>		<b>11,00</b>	<b>104,94</b>	

## Contribuição Previdenciária do Segurado por Vínculo

Vínculo	Valor
31 - Efetivos - RPPS 2 - Admitidos após 11/2011	104,94
<b>Total</b>	<b>104,94</b>

<b>Base de I.R.R.F.</b>	<b>954,00</b>	<b>Base de Previdência Total</b>	<b>954,00</b>
<b>Base de F.G.T.S.</b>	<b>0,00</b>	Base de Previdência por Vínculo	Valor
		31 - Efetivos - RPPS 2 - Admitidos após 11/2011	954,00

**FUNDO MUNICIPAL DE ASSISTÊNCIA SOCIAL DE LIMOEIRO**

AV SANTO ANTONIO, 176, CENTRO. LIMOEIRO-PE

CNPJ: 12.570.642/0001-05

Folha Mensal

Página 4 de 4

07/01/2019 15:43:00

**Resumo Contábil****Unidade: 000004 - CREAS - EFETIVOS**

<b>Total a Empenhar</b>	<b>2.250,71</b>	
Total de Vencimentos	1.955,70	
Salário Família	31,71	
Outras Deduções	0,00	
Horas Extras (3.1.90.16)	0,00	
Bolsa de Estudo (3.3.90.18)	0,00	
Despesa/Receita.Extra (PASEP,...)	0,00	
Sal. Maternidade	0,00	
Benefícios Assistenciais	0,00	
<b>Total Bruto</b>	<b>1.987,41</b>	
Total de Descontos	503,27	
Total Líquido	1.484,14	Valor Ref. a 13º Salário
FGTS a Recolher	0,00	→ Valores Sem 13º Salário

Vínculo	Bruto		Deduções			Líquido
	Patronal	Bruto	Salário Família	Salário Maternidade	Outras Deduções	Patronal Líquido
30 Efetivos - RPPS 1 - Admitidos até 10/2011		120,20	31,71	0,00	0,00	88,49
31 Efetivos - RPPS 2 - Admitidos após 11/2011		143,10	0,00	0,00	0,00	143,10
<b>Total</b>		<b>263,30</b>	<b>31,71</b>	<b>0,00</b>	<b>0,00</b>	<b>231,59</b>

**Funcionários**

Situação	Quantidade
01 - Normal	
<b>Total</b>	
Quantidade de trabalhadores processados	

**Proventos**

Evento	Descrição	Qtde.	Refer.	Valor	Classificação contábil
001	SALARIO BASE	2	60,00	1.908,00	Salário Base
007	QUINQUENIO 5%	1	5,00	47,70	
904	SALARIO FAMILIA	1	1,00	31,71	Salário Família
<b>Resumo de Proventos por Classificação</b>					
	Sem classificação		5,00	47,70	
	Salário Base		60,00	1.908,00	
	Salário Família		1,00	31,71	
	<b>Total</b>		<b>66,00</b>	<b>1.987,41</b>	

**Descontos**

Evento	Descrição	Qtde.	Refer.	Valor	Classificação contábil
005	EMPRESTIMO CONSIG. CEF	1	0,00	250,58	Receita Extra Despesa Extra
006	EMPRESTIMO CONSIG. CEF II	1	0,00	28,03	Receita Extra Despesa Extra
042	ASSEMULPE	1	1,00	9,54	Receita Extra Despesa Extra
942	PREVIDÊNCIA - RPPS	2	22,00	215,12	Receita Extra Despesa Extra
<b>Resumo de Descontos por Classificação</b>					
	Receita Extra Despesa Extra		23,00	503,27	
	<b>Total</b>		<b>23,00</b>	<b>503,27</b>	

**Contribuição Previdenciária do Segurado por Vínculo**

Vínculo	Valor
30 - Efetivos - RPPS 1 - Admitidos até 10/2011	110,18
31 - Efetivos - RPPS 2 - Admitidos após 11/2011	104,94
<b>Total</b>	<b>215,12</b>

<b>Base de I.R.R.F.</b>	<b>1.955,70</b>
<b>Base de F.G.T.S.</b>	<b>0,00</b>

<b>Base de Previdência Total</b>	<b>1.955,70</b>
Base de Previdência por Vínculo	Valor
30 - Efetivos - RPPS 1 - Admitidos até 10/2011	1.001,70
31 - Efetivos - RPPS 2 - Admitidos após 11/2011	954,00

# FUNDO MUNICIPAL DE ASSISTÊNCIA SOCIAL DE LIMOEIRO

AV SANTO ANTONIO, 176, CENTRO. LIMOEIRO-PE

CNPJ: 12.570.642/0001-05

Mês: 05/2019

Folha Mensal

Página 5

07/01/2019 15:43:00

## Resumo Contábil

Unidade: 000005 - SEDE - EFETIVOS

<b>Total a Empenhar</b>	<b>4.277,76</b>	
Total de Vencimentos	3.538,61	
Salário Família	31,71	
Outras Deduções	0,00	
Horas Extras (3.1.90.16)	326,67	
Bolsa de Estudo (3.3.90.18)	0,00	
Despesa/Receita.Extra (PASEP,...)	0,00	
Sal. Maternidade	0,00	
Benefícios Assistenciais	0,00	
<b>Total Bruto</b>	<b>3.896,99</b>	
Total de Descontos	890,05	
Total Líquido	3.006,94	Valor Ref. a 13º Salário
FGTS a Recolher	0,00	→ Valores Sem 13º Salário

Vínculo	Bruto		Deduções			Líquido
	Patronal	Bruto	Salário Família	Salário Maternidade	Outras Deduções	Patronal Líquido
30 Efetivos - RPPS 1 - Admitidos até 10/2011		237,67	0,00	0,00	0,00	237,67
31 Efetivos - RPPS 2 - Admitidos após 11/2011		143,10	31,71	0,00	0,00	111,39
<b>Total</b>		<b>380,77</b>	<b>31,71</b>	<b>0,00</b>	<b>0,00</b>	<b>349,06</b>

## Funcionários

Situação	Quantidade
01 - Normal	
72 - Aposentadoria por Idade com Rescisão contratual	
97 - Afastamento sem vencimento/sem remuneração	
<b>Total</b>	
Quantidade de trabalhadores processados	

## Proventos

Evento	Descrição	Qtde.	Refer.	Valor	Classificação contábil
001	SALARIO BASE	3	61,00	1.965,80	Salário Base
004	HORA EXTRA 50%	1	40,00	326,67	Hora Extra
038	QUINQUENIO FIXO	1	0,00	2,80	
040	ESTABILIDADE FINANCEIRA	1	0,00	26,67	
904	SALARIO FAMILIA	1	1,00	31,71	Salário Família
907	FERIAS PROPORCIONAIS	1	0,00	612,67	
908	1/3 FERIAS	1	30,00	318,00	
913	13o. SALARIO PROPORCIONAL	1	4,00	612,67	

### Resumo de Proventos por Classificação

Sem classificação	34,00	1.572,81
Salário Base	61,00	1.965,80
Hora Extra	40,00	326,67
Salário Família	1,00	31,71
<b>Total</b>	<b>136,00</b>	<b>3.896,99</b>

## Descontos

Evento	Descrição	Qtde.	Refer.	Valor	Classificação contábil
005	EMPRESTIMO CONSIG. CEF	2	48,00	148,29	Receita Extra Despesa Extra
006	EMPRESTIMO CONSIG. CEF II	2	0,00	260,86	Receita Extra Despesa Extra
019	CARTÃO BCSUL	1	0,00	25,33	Receita Extra Despesa Extra
042	ASSEMULPE	1	1,00	9,54	Receita Extra Despesa Extra
045	EMPRESTIMO CONSIG. CEF III	2	36,00	123,24	Receita Extra Despesa Extra
942	PREVIDÊNCIA - RPPS	3	33,00	255,40	Receita Extra Despesa Extra
943	PREVIDÊNCIA 13º SALARIO - FUNDO	1	11,00	67,39	

### Resumo de Descontos por Classificação

Sem classificação	11,00	67,39
Receita Extra Despesa Extra	118,00	822,66
<b>Total</b>	<b>129,00</b>	<b>890,05</b>

# FUNDO MUNICIPAL DE ASSISTÊNCIA SOCIAL DE LIMOEIRO

AV SANTO ANTONIO, 176, CENTRO. LIMOEIRO-PE

CNPJ: 12.570.642/0001-05

Mês: 07/2019  
Folha Mensal

Página 6 de 28

07/01/2019 15:43:00

## Resumo Contábil

Unidade: 000005 - SEDE - EFETIVOS

### Contribuição Previdenciária do Segurado por Vínculo

Vínculo		
30 - Efetivos - RPPS 1 - Admitidos até 10/2011		21,88
31 - Efetivos - RPPS 2 - Admitidos após 11/2011		10,90
<b>Total</b>		<b>32,78</b>

<b>Base de I.R.R.F.</b>	<b>3.547,28</b>	<b>Base de Previdência Total</b>	<b>2.934,00</b>
<b>Base de F.G.T.S.</b>	<b>0,00</b>	Base de Previdência por Vínculo	
		30 - Efetivos - RPPS 1 - Admitidos até 10/2011	1.980,00
		31 - Efetivos - RPPS 2 - Admitidos após 11/2011	954,00

Antonio Assunção de Lima  
Assessor: https://cetes.cnpj.gov.br/pt/assessoria  
JOÃO RUI BARROS DA SILVA, JOÃO LUIS FERREIRA FILHO, JOSÉ CRISTOVAM DA SILVA FILHO

# FUNDO MUNICIPAL DE ASSISTÊNCIA SOCIAL DE LIMOEIRO

AV SANTO ANTONIO, 176, CENTRO. LIMOEIRO-PE

CNPJ: 12.570.642/0001-05

Mês: 07/2019

Folha Mensal

Página 7 de 23

07/01/2019 15:43:00

## Resumo Contábil

Unidade: 000006 - SEDE - COMISSIONADOS

<b>Total a Empenhar</b>	<b>39.430,40</b>	
Total de Vencimentos	32.320,00	
Salário Família	0,00	
Outras Deduções	0,00	
Horas Extras (3.1.90.16)	0,00	
Bolsa de Estudo (3.3.90.18)	0,00	
Despesa/Receita.Extra (PASEP,...)	0,00	
Sal. Maternidade	0,00	
Benefícios Assistenciais	0,00	
<b>Total Bruto</b>	<b>32.320,00</b>	
Total de Descontos	5.224,50	
Total Líquido	27.095,50	Valor Ref. a 13º Salário
FGTS a Recolher	0,00	→ Valores Sem 13º Salário

Vínculo	Bruto		Deduções			Líquido
	Patronal	Bruto	Salário Família	Salário Maternidade	Outras Deduções	Patronal Líquido
35 Comissionados		7.110,40	0,00	0,00	0,00	7.110,40
<b>Total</b>		<b>7.110,40</b>	<b>0,00</b>	<b>0,00</b>	<b>0,00</b>	<b>7.110,40</b>

## Funcionários

Situação	Quantidade
01 - Normal	
<b>Total</b>	
Quantidade de trabalhadores processados	

## Proventos

Evento	Descrição	Qtde.	Refer.	Valor	Classificação contábil
001	SALARIO BASE	2	60,00	11.200,00	Salário Base
002	CARGO COMISSONADO	8	240,00	20.600,00	Salário Base
055	GRATIFICAÇÃO	2	40,00	520,00	
<b>Resumo de Proventos por Classificação</b>					
	Sem classificação		40,00	520,00	
	Salário Base		300,00	31.800,00	
	<b>Total</b>		<b>340,00</b>	<b>32.320,00</b>	

## Descontos

Evento	Descrição	Qtde.	Refer.	Valor	Classificação contábil
919	PREVIDENCIA - RGPS	10	92,00	2.770,23	Receita Extra Despesa Extra
920	IRRF - SALARIO	4	80,00	2.454,27	Receita Extra Despesa Extra
<b>Resumo de Descontos por Classificação</b>					
	Receita Extra Despesa Extra		172,00	5.224,50	
	<b>Total</b>		<b>172,00</b>	<b>5.224,50</b>	

## Contribuição Previdenciária do Segurado por Vínculo

Vínculo	Valor
35 - Comissionados	2.770,23
<b>Total</b>	<b>2.770,23</b>
<b>Base de I.R.R.F.</b>	<b>32.320,00</b>
<b>Base de F.G.T.S.</b>	<b>0,00</b>
<b>Base de Previdência Total</b>	<b>32.320,00</b>
Base de Previdência por Vínculo	Valor
35 - Comissionados	32.320,00

# FUNDO MUNICIPAL DE ASSISTÊNCIA SOCIAL DE LIMOEIRO

AV SANTO ANTONIO, 176, CENTRO. LIMOEIRO-PE

CNPJ: 12.570.642/0001-05

Mês: 05/2019

Folha Mensal

Página 8 de 28

07/01/2019 15:43:00

## Resumo Contábil

Unidade: 000008 - CREAS - COMISSIONADOS

<b>Total a Empenhar</b>	<b>2.440,00</b>	
Total de Vencimentos	2.000,00	
Salário Família	0,00	
Outras Deduções	0,00	
Horas Extras (3.1.90.16)	0,00	
Bolsa de Estudo (3.3.90.18)	0,00	
Despesa/Receita.Extra (PASEP,...)	0,00	
Sal. Maternidade	0,00	
Benefícios Assistenciais	0,00	
<b>Total Bruto</b>	<b>2.000,00</b>	
Total de Descontos	180,00	
Total Líquido	1.820,00	Valor Ref. a 13º Salário
FGTS a Recolher	0,00	→ Valores Sem 13º Salário

Vínculo	Bruto		Deduções			Líquido
	Patronal	Bruto	Salário Família	Salário Maternidade	Outras Deduções	Patronal Líquido
35 Comissionados		440,00	0,00	0,00	0,00	440,00
<b>Total</b>		<b>440,00</b>	<b>0,00</b>	<b>0,00</b>	<b>0,00</b>	<b>440,00</b>

### Funcionários

Situação	Quantidade
01 - Normal	
<b>Total</b>	
Quantidade de trabalhadores processados	

### Proventos

Evento	Descrição	Qtde.	Refer.	Valor	Classificação contábil
002	CARGO COMISSIONADO	1	30,00	2.000,00	Salário Base
<b>Resumo de Proventos por Classificação</b>					
	Salário Base		30,00	2.000,00	
	<b>Total</b>		<b>30,00</b>	<b>2.000,00</b>	

### Descontos

Evento	Descrição	Qtde.	Refer.	Valor	Classificação contábil
919	PREVIDENCIA - RGPS	1	9,00	180,00	Receita Extra Despesa Extra
<b>Resumo de Descontos por Classificação</b>					
	Receita Extra Despesa Extra		9,00	180,00	
	<b>Total</b>		<b>9,00</b>	<b>180,00</b>	

### Contribuição Previdenciária do Segurado por Vínculo

Vínculo	Valor
35 - Comissionados	180,00
<b>Total</b>	<b>180,00</b>

<b>Base de I.R.R.F.</b>	<b>2.000,00</b>
<b>Base de F.G.T.S.</b>	<b>0,00</b>

<b>Base de Previdência Total</b>	<b>2.000,00</b>
Base de Previdência por Vínculo	Valor
35 - Comissionados	2.000,00

**FUNDO MUNICIPAL DE ASSISTÊNCIA SOCIAL DE LIMOEIRO**

AV SANTO ANTONIO, 176, CENTRO. LIMOEIRO-PE

CNPJ: 12.570.642/0001-05

Folha Mensal

Página 9 de 28

07/01/2019 15:43:00

**Resumo Contábil****Unidade: 000009 - SEDE - CONSELHO TUTELAR - EFETIVOS**

<b>Total a Empenhar</b>	<b>1.121,90</b>	
Total de Vencimentos	1.001,70	
Salário Família	0,00	
Outras Deduções	0,00	
Horas Extras (3.1.90.16)	0,00	
Bolsa de Estudo (3.3.90.18)	0,00	
Despesa/Receita.Extra (PASEP,...)	0,00	
Sal. Maternidade	0,00	
Benefícios Assistenciais	0,00	
<b>Total Bruto</b>	<b>1.001,70</b>	
Total de Descontos	451,83	
Total Líquido	549,87	Valor Ref. a 13º Salário
FGTS a Recolher	0,00	→ Valores Sem 13º Salário

Vínculo	Bruto		Deduções			Líquido
	Patronal	Bruto	Salário Família	Salário Maternidade	Outras Deduções	Patronal Líquido
30 Efetivos - RPPS 1 - Admitidos até 10/2011		120,20	0,00	0,00	0,00	120,20
<b>Total</b>		<b>120,20</b>	<b>0,00</b>	<b>0,00</b>	<b>0,00</b>	<b>120,20</b>

**Funcionários**

Situação	Quantidade
01 - Normal	
<b>Total</b>	
Quantidade de trabalhadores processados	

**Proventos**

Evento	Descrição	Qtde.	Refer.	Valor	Classificação contábil
001	SALARIO BASE	1	30,00	954,00	Salário Base
007	QUINQUENIO 5%	1	5,00	47,70	
<b>Resumo de Proventos por Classificação</b>					
Sem classificação			5,00	47,70	
Salário Base			30,00	954,00	
<b>Total</b>			<b>35,00</b>	<b>1.001,70</b>	

**Descontos**

Evento	Descrição	Qtde.	Refer.	Valor	Classificação contábil
005	EMPRESTIMO CONSIG. CEF	1	86,00	43,35	Receita Extra Despesa Extra
006	EMPRESTIMO CONSIG. CEF II	1	59,00	254,11	Receita Extra Despesa Extra
042	ASSEMULPE	1	1,00	9,54	Receita Extra Despesa Extra
045	EMPRESTIMO CONSIG. CEF III	1	96,00	34,65	Receita Extra Despesa Extra
942	PREVIDÊNCIA - RPPS	1	11,00	110,18	Receita Extra Despesa Extra
<b>Resumo de Descontos por Classificação</b>					
Receita Extra Despesa Extra			253,00	451,83	
<b>Total</b>			<b>253,00</b>	<b>451,83</b>	

**Contribuição Previdenciária do Segurado por Vínculo**

Vínculo	Valor
30 - Efetivos - RPPS 1 - Admitidos até 10/2011	110,18
<b>Total</b>	<b>110,18</b>

<b>Base de I.R.R.F.</b>	<b>1.001,70</b>
<b>Base de F.G.T.S.</b>	<b>0,00</b>

<b>Base de Previdência Total</b>	<b>1.001,70</b>
Base de Previdência por Vínculo	Valor
30 - Efetivos - RPPS 1 - Admitidos até 10/2011	1.001,70

**FUNDO MUNICIPAL DE ASSISTÊNCIA SOCIAL DE LIMOEIRO**

AV SANTO ANTONIO, 176, CENTRO. LIMOEIRO-PE

CNPJ: 12.570.642/0001-05

Mês: 07/2019  
07/2019

Página 10 de 28

07/01/2019 15:43:00

**Resumo Contábil****Unidade: 000010 - SEDE - CONTRATO**

<b>Total a Empenhar</b>	<b>7.039,61</b>	
Total de Vencimentos	5.692,20	
Salário Família	95,13	
Outras Deduções	0,00	
Horas Extras (3.1.90.16)	0,00	
Bolsa de Estudo (3.3.90.18)	0,00	
Despesa/Receita.Extra (PASEP,...)	0,00	
Sal. Maternidade	0,00	
Benefícios Assistenciais	0,00	
<b>Total Bruto</b>	<b>5.787,33</b>	
Total de Descontos	455,37	
Total Líquido	5.331,96	Valor Ref. a 13º Salário
FGTS a Recolher	0,00	→ Valores Sem 13º Salário

Vínculo	Bruto		Deduções			Líquido
	Patronal	Bruto	Salário Família	Salário Maternidade	Outras Deduções	Patronal Líquido
97 Contratados		1.252,28	95,13	0,00	0,00	1.157,15
<b>Total</b>		<b>1.252,28</b>	<b>95,13</b>	<b>0,00</b>	<b>0,00</b>	<b>1.157,15</b>

**Funcionários**

Situação	Quantidade
01 - Normal	
<b>Total</b>	
Quantidade de trabalhadores processados	

**Proventos**

Evento	Descrição	Qtde.	Refer.	Valor	Classificação contábil
001	SALARIO BASE	6	179,00	5.692,20	Salário Base
904	SALARIO FAMILIA	2	3,00	95,13	Salário Família

**Resumo de Proventos por Classificação**

Salário Base	179,00	5.692,20
Salário Família	3,00	95,13
<b>Total</b>	<b>182,00</b>	<b>5.787,33</b>

**Descontos**

Evento	Descrição	Qtde.	Refer.	Valor	Classificação contábil
919	PREVIDENCIA - RGPS	6	48,00	455,37	Receita Extra Despesa Extra

**Resumo de Descontos por Classificação**

Receita Extra Despesa Extra	48,00	455,37
<b>Total</b>	<b>48,00</b>	<b>455,37</b>

**Contribuição Previdenciária do Segurado por Vínculo**

Vínculo	Valor
97 - Contratados	455,37
<b>Total</b>	<b>455,37</b>

<b>Base de I.R.R.F.</b>	<b>5.692,20</b>
<b>Base de F.G.T.S.</b>	<b>0,00</b>

<b>Base de Previdência Total</b>	<b>5.692,20</b>
Base de Previdência por Vínculo	Valor
97 - Contratados	5.692,20

# FUNDO MUNICIPAL DE ASSISTÊNCIA SOCIAL DE LIMOEIRO

AV SANTO ANTONIO, 176, CENTRO. LIMOEIRO-PE

CNPJ: 12.570.642/0001-05

Folha Mensal

Página 11

07/01/2019 15:43:00

## Resumo Contábil

Unidade: 000011 - CCI - COMISSONADO

<b>Total a Empenhar</b>	<b>1.163,88</b>	
Total de Vencimentos	954,00	
Salário Família	0,00	
Outras Deduções	0,00	
Horas Extras (3.1.90.16)	0,00	
Bolsa de Estudo (3.3.90.18)	0,00	
Despesa/Receita.Extra (PASEP,...)	0,00	
Sal. Maternidade	0,00	
Benefícios Assistenciais	0,00	
<b>Total Bruto</b>	<b>954,00</b>	
Total de Descontos	76,32	
Total Líquido	877,68	Valor Ref. a 13º Salário
FGTS a Recolher	0,00	→ Valores Sem 13º Salário

Vínculo	Bruto		Deduções			Líquido
	Patronal	Bruto	Salário Família	Salário Maternidade	Outras Deduções	Patronal Líquido
35 Comissionados		209,88	0,00	0,00	0,00	209,88
<b>Total</b>		<b>209,88</b>	<b>0,00</b>	<b>0,00</b>	<b>0,00</b>	<b>209,88</b>

### Funcionários

Situação	Quantidade
01 - Normal	
<b>Total</b>	
Quantidade de trabalhadores processados	

### Proventos

Evento	Descrição	Qtde.	Refer.	Valor	Classificação contábil
002	CARGO COMISSONADO	1	30,00	954,00	Salário Base
<b>Resumo de Proventos por Classificação</b>					
	Salário Base		30,00	954,00	
	<b>Total</b>		<b>30,00</b>	<b>954,00</b>	

### Descontos

Evento	Descrição	Qtde.	Refer.	Valor	Classificação contábil
919	PREVIDENCIA - RGPS	1	8,00	76,32	Receita Extra Despesa Extra
<b>Resumo de Descontos por Classificação</b>					
	Receita Extra Despesa Extra		8,00	76,32	
	<b>Total</b>		<b>8,00</b>	<b>76,32</b>	

### Contribuição Previdenciária do Segurado por Vínculo

Vínculo	Valor
35 - Comissionados	76,32
<b>Total</b>	<b>76,32</b>

<b>Base de I.R.R.F.</b>	<b>954,00</b>
<b>Base de F.G.T.S.</b>	<b>0,00</b>

<b>Base de Previdência Total</b>	<b>954,00</b>
Base de Previdência por Vínculo	Valor
35 - Comissionados	954,00

# FUNDO MUNICIPAL DE ASSISTÊNCIA SOCIAL DE LIMOEIRO

AV SANTO ANTONIO, 176, CENTRO. LIMOEIRO-PE

CNPJ: 12.570.642/0001-05

Mês: 07/2019

Folha Mensal

Página 12 de 22  
07/01/2019 15:43:00

## Resumo Contábil

Unidade: 000012 - SEDE - CELETISTAS

<b>Total a Empenhar</b>	<b>1.240,20</b>	
Total de Vencimentos	954,00	
Salário Família	0,00	
Outras Deduções	0,00	
Horas Extras (3.1.90.16)	0,00	
Bolsa de Estudo (3.3.90.18)	0,00	
Despesa/Receita.Extra (PASEP,...)	0,00	
Sal. Maternidade	0,00	
Benefícios Assistenciais	0,00	
<b>Total Bruto</b>	<b>954,00</b>	
Total de Descontos	76,32	
Total Líquido	877,68	Valor Ref. a 13º Salário
FGTS a Recolher	76,32	→ Valores Sem 13º Salário

Vínculo	Bruto		Deduções			Líquido
	Patronal	Bruto	Salário Família	Salário Maternidade	Outras Deduções	Patronal Líquido
04 Celetista		209,88	0,00	0,00	0,00	209,88
<b>Total</b>		<b>209,88</b>	<b>0,00</b>	<b>0,00</b>	<b>0,00</b>	<b>209,88</b>

### Funcionários

Situação	Quantidade
01 - Normal	
<b>Total</b>	
Quantidade de trabalhadores processados	

### Proventos

Evento	Descrição	Qtde.	Refer.	Valor	Classificação contábil
001	SALARIO BASE	1	30,00	954,00	Salário Base
<b>Resumo de Proventos por Classificação</b>					
	Salário Base		30,00	954,00	
<b>Total</b>			<b>30,00</b>	<b>954,00</b>	

### Descontos

Evento	Descrição	Qtde.	Refer.	Valor	Classificação contábil
919	PREVIDENCIA - RGPS	1	8,00	76,32	Receita Extra Despesa Extra
<b>Resumo de Descontos por Classificação</b>					
	Receita Extra Despesa Extra		8,00	76,32	
<b>Total</b>			<b>8,00</b>	<b>76,32</b>	

### Contribuição Previdenciária do Segurado por Vínculo

Vínculo	Valor
04 - Celetista	76,32
<b>Total</b>	<b>76,32</b>

<b>Base de I.R.R.F.</b>	<b>954,00</b>	<b>Base de Previdência Total</b>	<b>954,00</b>
<b>Base de F.G.T.S.</b>	<b>954,00</b>	Base de Previdência por Vínculo	Valor
		04 - Celetista	954,00

# FUNDO MUNICIPAL DE ASSISTÊNCIA SOCIAL DE LIMOEIRO

AV SANTO ANTONIO, 176, CENTRO. LIMOEIRO-PE

CNPJ: 12.570.642/0001-05

Mês: 07/2019

Folha Mensal

Página 13 de 22

07/01/2019 15:43:00

## Resumo Contábil

Unidade: 000013 - CONSELHO TUTELAR - CONTRATO

<b>Total a Empenhar</b>	<b>3.943,02</b>	
Total de Vencimentos	2.862,00	
Salário Família	63,42	
Outras Deduções	0,00	
Horas Extras (3.1.90.16)	318,00	
Bolsa de Estudo (3.3.90.18)	0,00	
Despesa/Receita.Extra (PASEP,...)	0,00	
Sal. Maternidade	0,00	
Benefícios Assistenciais	0,00	
<b>Total Bruto</b>	<b>3.243,42</b>	
Total de Descontos	254,40	
Total Líquido	2.989,02	Valor Ref. a 13º Salário
FGTS a Recolher	0,00	→ Valores Sem 13º Salário

Vínculo	Bruto		Deduções			Líquido
	Patronal	Bruto	Salário Família	Salário Maternidade	Outras Deduções	Patronal Líquido
97 Contratados		699,60	63,42	0,00	0,00	63,42
<b>Total</b>		<b>699,60</b>	<b>63,42</b>	<b>0,00</b>	<b>0,00</b>	<b>63,42</b>

### Funcionários

Situação	Quantidade
01 - Normal	
<b>Total</b>	
Quantidade de trabalhadores processados	

### Proventos

Evento	Descrição	Qtde.	Refer.	Valor	Classificação contábil
001	SALARIO BASE	3	90,00	2.862,00	Salário Base
004	HORA EXTRA 50%	1	40,00	318,00	Hora Extra
904	SALARIO FAMILIA	2	2,00	63,42	Salário Família
<b>Resumo de Proventos por Classificação</b>					
	Salário Base		90,00	2.862,00	
	Hora Extra		40,00	318,00	
	Salário Família		2,00	63,42	
	<b>Total</b>		<b>132,00</b>	<b>3.243,42</b>	

### Descontos

Evento	Descrição	Qtde.	Refer.	Valor	Classificação contábil
919	PREVIDENCIA - RGPS	3	24,00	254,40	Receita Extra Despesa Extra
<b>Resumo de Descontos por Classificação</b>					
	Receita Extra Despesa Extra		24,00	254,40	
	<b>Total</b>		<b>24,00</b>	<b>254,40</b>	

### Contribuição Previdenciária do Segurado por Vínculo

Vínculo	Valor
97 - Contratados	254,40
<b>Total</b>	<b>254,40</b>

<b>Base de I.R.R.F.</b>	<b>3.180,00</b>	<b>Base de Previdência Total</b>	<b>3.180,00</b>
<b>Base de F.G.T.S.</b>	<b>0,00</b>	Base de Previdência por Vínculo	Valor
		97 - Contratados	3.180,00

**FUNDO MUNICIPAL DE ASSISTÊNCIA SOCIAL DE LIMOEIRO**

AV SANTO ANTONIO, 176, CENTRO. LIMOEIRO-PE

CNPJ: 12.570.642/0001-05

Folha Mensal

Página 14 de 28

07/01/2019 15:43:00

**Resumo Contábil****Unidade: 000014 - CRAS I - CONTRATO**

<b>Total a Empenhar</b>	<b>9.045,06</b>	
Total de Vencimentos	7.362,00	
Salário Família	63,42	
Outras Deduções	0,00	
Horas Extras (3.1.90.16)	0,00	
Bolsa de Estudo (3.3.90.18)	0,00	
Despesa/Receita.Extra (PASEP,...)	0,00	
Sal. Maternidade	0,00	
Benefícios Assistenciais	0,00	
<b>Total Bruto</b>	<b>7.425,42</b>	
Total de Descontos	588,96	
Total Líquido	6.836,46	Valor Ref. a 13º Salário
FGTS a Recolher	0,00	→ Valores Sem 13º Salário

Vínculo	Bruto		Deduções			Líquido
	Patronal	Bruto	Salário Família	Salário Maternidade	Outras Deduções	Patronal Líquido
97 Contratados		1.619,64	63,42	0,00	0,00	1.556,22
<b>Total</b>		<b>1.619,64</b>	<b>63,42</b>	<b>0,00</b>	<b>0,00</b>	<b>1.556,22</b>

**Funcionários**

Situação	Quantidade
01 - Normal	
<b>Total</b>	
Quantidade de trabalhadores processados	

**Proventos**

Evento	Descrição	Qtde.	Refer.	Valor	Classificação contábil
001	SALARIO BASE	6	180,00	7.362,00	Salário Base
904	SALARIO FAMILIA	1	2,00	63,42	Salário Família

**Resumo de Proventos por Classificação**

Salário Base	180,00	7.362,00
Salário Família	2,00	63,42
<b>Total</b>	<b>182,00</b>	<b>7.425,42</b>

**Descontos**

Evento	Descrição	Qtde.	Refer.	Valor	Classificação contábil
919	PREVIDENCIA - RGPS	6	48,00	588,96	Receita Extra Despesa Extra

**Resumo de Descontos por Classificação**

Receita Extra Despesa Extra	48,00	588,96
<b>Total</b>	<b>48,00</b>	<b>588,96</b>

**Contribuição Previdenciária do Segurado por Vínculo**

Vínculo	Valor
97 - Contratados	588,96
<b>Total</b>	<b>588,96</b>

<b>Base de I.R.R.F.</b>	<b>7.362,00</b>
<b>Base de F.G.T.S.</b>	<b>0,00</b>

<b>Base de Previdência Total</b>	<b>7.362,00</b>
Base de Previdência por Vínculo	Valor
97 - Contratados	7.362,00

**FUNDO MUNICIPAL DE ASSISTÊNCIA SOCIAL DE LIMOEIRO**

AV SANTO ANTONIO, 176, CENTRO. LIMOEIRO-PE

CNPJ: 12.570.642/0001-05

**Folha Mensal**

Página 15 de 28

07/01/2019 15:43:00

**Resumo Contábil****Unidade: 000015 - CRAS II - CONTRATO**

<b>Total a Empenhar</b>	<b>9.013,35</b>	
Total de Vencimentos	7.362,00	
Salário Família	31,71	
Outras Deduções	0,00	
Horas Extras (3.1.90.16)	0,00	
Bolsa de Estudo (3.3.90.18)	0,00	
Despesa/Receita.Extra (PASEP,...)	0,00	
Sal. Maternidade	0,00	
Benefícios Assistenciais	0,00	
<b>Total Bruto</b>	<b>7.393,71</b>	
Total de Descontos	588,96	
Total Líquido	6.804,75	Valor Ref. a 13º Salário
FGTS a Recolher	0,00	→ Valores Sem 13º Salário

Vínculo	Bruto		Deduções			Líquido
	Patronal	Bruto	Salário Família	Salário Maternidade	Outras Deduções	Patronal Líquido
97 Contratados		1.619,64	31,71	0,00	0,00	1.587,93
<b>Total</b>		<b>1.619,64</b>	<b>31,71</b>	<b>0,00</b>	<b>0,00</b>	<b>1.587,93</b>

**Funcionários**

Situação	Quantidade
01 - Normal	
<b>Total</b>	
Quantidade de trabalhadores processados	

**Proventos**

Evento	Descrição	Qtde.	Refer.	Valor	Classificação contábil
001	SALARIO BASE	6	180,00	7.362,00	Salário Base
904	SALARIO FAMILIA	1	1,00	31,71	Salário Família

**Resumo de Proventos por Classificação**

Salário Base	180,00	7.362,00
Salário Família	1,00	31,71
<b>Total</b>	<b>181,00</b>	<b>7.393,71</b>

**Descontos**

Evento	Descrição	Qtde.	Refer.	Valor	Classificação contábil
919	PREVIDENCIA - RGPS	6	48,00	588,96	Receita Extra Despesa Extra

**Resumo de Descontos por Classificação**

Receita Extra Despesa Extra	48,00	588,96
<b>Total</b>	<b>48,00</b>	<b>588,96</b>

**Contribuição Previdenciária do Segurado por Vínculo**

Vínculo	Valor
97 - Contratados	588,96
<b>Total</b>	<b>588,96</b>

<b>Base de I.R.R.F.</b>	<b>7.362,00</b>
<b>Base de F.G.T.S.</b>	<b>0,00</b>

<b>Base de Previdência Total</b>	<b>7.362,00</b>
Base de Previdência por Vínculo	Valor
97 - Contratados	7.362,00

# FUNDO MUNICIPAL DE ASSISTÊNCIA SOCIAL DE LIMOEIRO

AV SANTO ANTONIO, 176, CENTRO. LIMOEIRO-PE

CNPJ: 12.570.642/0001-05

Mês: 05/2019  
Folha Mensal

Página 16 de 28

07/01/2019 15:43:00

## Resumo Contábil

Unidade: 000016 - CREAS - CONTRATO

<b>Total a Empenhar</b>	<b>13.976,02</b>	
Total de Vencimentos	10.362,00	
Salário Família	0,00	
Outras Deduções	0,00	
Horas Extras (3.1.90.16)	1.093,75	
Bolsa de Estudo (3.3.90.18)	0,00	
Despesa/Receita.Extra (PASEP,...)	0,00	
Sal. Maternidade	0,00	
Benefícios Assistenciais	0,00	
<b>Total Bruto</b>	<b>11.455,75</b>	
Total de Descontos	971,14	
Total Líquido	10.484,61	Valor Ref. a 13º Salário
FGTS a Recolher	0,00	→ Valores Sem 13º Salário

Vínculo	Bruto		Deduções			Líquido
	Patronal	Bruto	Salário Família	Salário Maternidade	Outras Deduções	Patronal Líquido
97 Contratados		2.520,27	0,00	0,00	0,00	2.520,27
<b>Total</b>		<b>2.520,27</b>	<b>0,00</b>	<b>0,00</b>	<b>0,00</b>	<b>2.520,27</b>

## Funcionários

Situação	Quantidade
01 - Normal	
<b>Total</b>	
Quantidade de trabalhadores processados	

## Proventos

Evento	Descrição	Qtde.	Refer.	Valor	Classificação contábil
001	SALARIO BASE	8	240,00	10.362,00	Salário Base
004	HORA EXTRA 50%	4	95,00	1.093,75	Hora Extra
<b>Resumo de Proventos por Classificação</b>					
	Salário Base		240,00	10.362,00	
	Hora Extra		95,00	1.093,75	
	<b>Total</b>		<b>335,00</b>	<b>11.455,75</b>	

## Descontos

Evento	Descrição	Qtde.	Refer.	Valor	Classificação contábil
919	PREVIDENCIA - RGPS	8	67,00	971,14	Receita Extra Despesa Extra
<b>Resumo de Descontos por Classificação</b>					
	Receita Extra Despesa Extra		67,00	971,14	
	<b>Total</b>		<b>67,00</b>	<b>971,14</b>	

## Contribuição Previdenciária do Segurado por Vínculo

Vínculo	Valor
97 - Contratados	971,14
<b>Total</b>	<b>971,14</b>

<b>Base de I.R.R.F.</b>	<b>11.455,75</b>
<b>Base de F.G.T.S.</b>	<b>0,00</b>

<b>Base de Previdência Total</b>	<b>11.455,75</b>
Base de Previdência por Vínculo	Valor
97 - Contratados	11.455,75

# FUNDO MUNICIPAL DE ASSISTÊNCIA SOCIAL DE LIMOEIRO

AV SANTO ANTONIO, 176, CENTRO. LIMOEIRO-PE

CNPJ: 12.570.642/0001-05

Mês: 05/2019

Folha Mensal

Página 17 de 28

07/01/2019 15:43:00

## Resumo Contábil

Unidade: 000017 - CCI - CONTRATO

<b>Total a Empenhar</b>	<b>5.062,88</b>	
Total de Vencimentos	4.149,90	
Salário Família	0,00	
Outras Deduções	0,00	
Horas Extras (3.1.90.16)	0,00	
Bolsa de Estudo (3.3.90.18)	0,00	
Despesa/Receita.Extra (PASEP,...)	0,00	
Sal. Maternidade	0,00	
Benefícios Assistenciais	0,00	
<b>Total Bruto</b>	<b>4.149,90</b>	
Total de Descontos	331,98	
Total Líquido	3.817,92	Valor Ref. a 13º Salário
FGTS a Recolher	0,00	→ Valores Sem 13º Salário

Vínculo	Bruto		Deduções			Líquido
	Patronal	Bruto	Salário Família	Salário Maternidade	Outras Deduções	Patronal Líquido
97 Contratados		912,98	0,00	0,00	0,00	912,98
<b>Total</b>		<b>912,98</b>	<b>0,00</b>	<b>0,00</b>	<b>0,00</b>	<b>912,98</b>

## Funcionários

Situação	Quantidade
01 - Normal	
<b>Total</b>	
Quantidade de trabalhadores processados	

## Proventos

Evento	Descrição	Qtde.	Refer.	Valor	Classificação contábil
001	SALARIO BASE	4	120,00	3.816,00	Salário Base
052	ADICIONAL NOTURNO (HORAS)	3	315,00	333,90	
<b>Resumo de Proventos por Classificação</b>					
Sem classificação			315,00	333,90	
Salário Base			120,00	3.816,00	
<b>Total</b>			<b>435,00</b>	<b>4.149,90</b>	

## Descontos

Evento	Descrição	Qtde.	Refer.	Valor	Classificação contábil
919	PREVIDENCIA - RGPS	4	32,00	331,98	Receita Extra Despesa Extra
<b>Resumo de Descontos por Classificação</b>					
Receita Extra Despesa Extra			32,00	331,98	
<b>Total</b>			<b>32,00</b>	<b>331,98</b>	

## Contribuição Previdenciária do Segurado por Vínculo

Vínculo	Valor
97 - Contratados	331,98
<b>Total</b>	<b>331,98</b>

<b>Base de I.R.R.F.</b>	<b>4.149,90</b>
<b>Base de F.G.T.S.</b>	<b>0,00</b>

<b>Base de Previdência Total</b>	<b>4.149,90</b>
Base de Previdência por Vínculo	Valor
97 - Contratados	4.149,90

**FUNDO MUNICIPAL DE ASSISTÊNCIA SOCIAL DE LIMOEIRO**

AV SANTO ANTONIO, 176, CENTRO. LIMOEIRO-PE

CNPJ: 12.570.642/0001-05

Folha Mensal

Página 18

07/01/2019 15:43:00

**Resumo Contábil****Unidade: 000018 - PIM - CONTRATO**

<b>Total a Empenhar</b>	<b>8.002,10</b>	
Total de Vencimentos	6.320,60	
Salário Família	0,00	
Outras Deduções	0,00	
Horas Extras (3.1.90.16)	238,50	
Bolsa de Estudo (3.3.90.18)	0,00	
Despesa/Receita.Extra (PASEP,...)	0,00	
Sal. Maternidade	0,00	
Benefícios Assistenciais	0,00	
<b>Total Bruto</b>	<b>6.559,10</b>	
Total de Descontos	524,72	
Total Líquido	6.034,38	Valor Ref. a 13º Salário
FGTS a Recolher	0,00	→ Valores Sem 13º Salário

Vínculo	Bruto		Deduções			Líquido
	Patronal	Bruto	Salário Família	Salário Maternidade	Outras Deduções	Patronal Líquido
97 Contratados		1.443,00	0,00	0,00	0,00	1.443,00
<b>Total</b>		<b>1.443,00</b>	<b>0,00</b>	<b>0,00</b>	<b>0,00</b>	<b>1.443,00</b>

**Funcionários**

Situação	Quantidade
01 - Normal	
<b>Total</b>	
Quantidade de trabalhadores processados	

**Proventos**

Evento	Descrição	Qtde.	Refer.	Valor	Classificação contábil
001	SALARIO BASE	6	177,00	6.320,60	Salário Base
004	HORA EXTRA 50%	3	30,00	238,50	Hora Extra

**Resumo de Proventos por Classificação**

Salário Base	177,00	6.320,60
Hora Extra	30,00	238,50
<b>Total</b>	<b>207,00</b>	<b>6.559,10</b>

**Descontos**

Evento	Descrição	Qtde.	Refer.	Valor	Classificação contábil
919	PREVIDENCIA - RGPS	6	48,00	524,72	Receita Extra Despesa Extra

**Resumo de Descontos por Classificação**

Receita Extra Despesa Extra	48,00	524,72
<b>Total</b>	<b>48,00</b>	<b>524,72</b>

**Contribuição Previdenciária do Segurado por Vínculo**

Vínculo	Valor
97 - Contratados	524,72
<b>Total</b>	<b>524,72</b>

<b>Base de I.R.R.F.</b>	<b>6.559,10</b>
<b>Base de F.G.T.S.</b>	<b>0,00</b>

<b>Base de Previdência Total</b>	<b>6.559,10</b>
Base de Previdência por Vínculo	Valor
97 - Contratados	6.559,10

# FUNDO MUNICIPAL DE ASSISTÊNCIA SOCIAL DE LIMOEIRO

AV SANTO ANTONIO, 176, CENTRO. LIMOEIRO-PE

CNPJ: 12.570.642/0001-05

Mês: 07/2019

Folha Mensal

Página 19 de 22

07/01/2019 15:43:00

## Resumo Contábil

Unidade: 000020 - CRAS I - COMISSONADO

<b>Total a Empenhar</b>	<b>2.440,00</b>	
Total de Vencimentos	2.000,00	
Salário Família	0,00	
Outras Deduções	0,00	
Horas Extras (3.1.90.16)	0,00	
Bolsa de Estudo (3.3.90.18)	0,00	
Despesa/Receita.Extra (PASEP,...)	0,00	
Sal. Maternidade	0,00	
Benefícios Assistenciais	0,00	
<b>Total Bruto</b>	<b>2.000,00</b>	
Total de Descontos	180,00	
Total Líquido	1.820,00	Valor Ref. a 13º Salário
FGTS a Recolher	0,00	→ Valores Sem 13º Salário

Vínculo	Bruto		Deduções			Líquido
	Patronal	Bruto	Salário Família	Salário Maternidade	Outras Deduções	Patronal Líquido
35 Comissionados		440,00	0,00	0,00	0,00	440,00
<b>Total</b>		<b>440,00</b>	<b>0,00</b>	<b>0,00</b>	<b>0,00</b>	<b>440,00</b>

### Funcionários

Situação	Quantidade
01 - Normal	
<b>Total</b>	
Quantidade de trabalhadores processados	

### Proventos

Evento	Descrição	Qtde.	Refer.	Valor	Classificação contábil
001	SALARIO BASE	1	30,00	2.000,00	Salário Base
<b>Resumo de Proventos por Classificação</b>					
	Salário Base		30,00	2.000,00	
	<b>Total</b>		<b>30,00</b>	<b>2.000,00</b>	

### Descontos

Evento	Descrição	Qtde.	Refer.	Valor	Classificação contábil
919	PREVIDENCIA - RGPS	1	9,00	180,00	Receita Extra Despesa Extra
<b>Resumo de Descontos por Classificação</b>					
	Receita Extra Despesa Extra		9,00	180,00	
	<b>Total</b>		<b>9,00</b>	<b>180,00</b>	

### Contribuição Previdenciária do Segurado por Vínculo

Vínculo	Valor
35 - Comissionados	180,00
<b>Total</b>	<b>180,00</b>

<b>Base de I.R.R.F.</b>	<b>2.000,00</b>
<b>Base de F.G.T.S.</b>	<b>0,00</b>

<b>Base de Previdência Total</b>	<b>2.000,00</b>
Base de Previdência por Vínculo	Valor
35 - Comissionados	2.000,00

# FUNDO MUNICIPAL DE ASSISTÊNCIA SOCIAL DE LIMOEIRO

AV SANTO ANTONIO, 176, CENTRO. LIMOEIRO-PE

CNPJ: 12.570.642/0001-05

Mês: 07/2019

Folha Mensal

Página 20 de 28

07/01/2019 15:43:00

## Resumo Contábil

Unidade: 000021 - CRAS II - COMISSONADO

<b>Total a Empenhar</b>	<b>2.440,00</b>	
Total de Vencimentos	2.000,00	
Salário Família	0,00	
Outras Deduções	0,00	
Horas Extras (3.1.90.16)	0,00	
Bolsa de Estudo (3.3.90.18)	0,00	
Despesa/Receita.Extra (PASEP,...)	0,00	
Sal. Maternidade	0,00	
Benefícios Assistenciais	0,00	
<b>Total Bruto</b>	<b>2.000,00</b>	
Total de Descontos	180,00	
Total Líquido	1.820,00	Valor Ref. a 13º Salário
FGTS a Recolher	0,00	→ Valores Sem 13º Salário

Vínculo	Bruto		Deduções			Líquido
	Patronal	Bruto	Salário Família	Salário Maternidade	Outras Deduções	Patronal Líquido
35 Comissionados		440,00	0,00	0,00	0,00	440,00
<b>Total</b>		<b>440,00</b>	<b>0,00</b>	<b>0,00</b>	<b>0,00</b>	<b>440,00</b>

### Funcionários

Situação	Quantidade
01 - Normal	
<b>Total</b>	
Quantidade de trabalhadores processados	

### Proventos

Evento	Descrição	Qtde.	Refer.	Valor	Classificação contábil
002	CARGO COMISSONADO	1	30,00	2.000,00	Salário Base
<b>Resumo de Proventos por Classificação</b>					
	Salário Base		30,00	2.000,00	
	<b>Total</b>		<b>30,00</b>	<b>2.000,00</b>	

### Descontos

Evento	Descrição	Qtde.	Refer.	Valor	Classificação contábil
919	PREVIDENCIA - RGPS	1	9,00	180,00	Receita Extra Despesa Extra
<b>Resumo de Descontos por Classificação</b>					
	Receita Extra Despesa Extra		9,00	180,00	
	<b>Total</b>		<b>9,00</b>	<b>180,00</b>	

### Contribuição Previdenciária do Segurado por Vínculo

Vínculo	Valor
35 - Comissionados	180,00
<b>Total</b>	<b>180,00</b>

<b>Base de I.R.R.F.</b>	<b>2.000,00</b>	<b>Base de Previdência Total</b>	<b>2.000,00</b>
<b>Base de F.G.T.S.</b>	<b>0,00</b>	Base de Previdência por Vínculo	Valor
		35 - Comissionados	2.000,00

# FUNDO MUNICIPAL DE ASSISTÊNCIA SOCIAL DE LIMOEIRO

AV SANTO ANTONIO, 176, CENTRO. LIMOEIRO-PE

CNPJ: 12.570.642/0001-05

Mês: 05/2019  
05/2019

Folha Mensal

Página 21 de 22

07/01/2019 15:43:00

## Resumo Contábil

Unidade: 000022 - CCI - EFETIVOS

<b>Total a Empenhar</b>	<b>1.097,10</b>	
Total de Vencimentos	954,00	
Salário Família	0,00	
Outras Deduções	0,00	
Horas Extras (3.1.90.16)	0,00	
Bolsa de Estudo (3.3.90.18)	0,00	
Despesa/Receita.Extra (PASEP,...)	0,00	
Sal. Maternidade	0,00	
Benefícios Assistenciais	0,00	
<b>Total Bruto</b>	<b>954,00</b>	
Total de Descontos	344,94	
Total Líquido	609,06	Valor Ref. a 13º Salário
FGTS a Recolher	0,00	→ Valores Sem 13º Salário

Vínculo	Bruto		Deduções			Líquido
	Patronal	Bruto	Salário Família	Salário Maternidade	Outras Deduções	Patronal Líquido
31 Efetivos - RPPS 2 - Admitidos após 11/2011		143,10	0,00	0,00	0,00	143,10
<b>Total</b>		<b>143,10</b>	<b>0,00</b>	<b>0,00</b>	<b>0,00</b>	<b>143,10</b>

## Funcionários

Situação	Quantidade
01 - Normal	
<b>Total</b>	
Quantidade de trabalhadores processados	

## Proventos

Evento	Descrição	Qtde.	Refer.	Valor	Classificação contábil
001	SALARIO BASE	1	30,00	954,00	Salário Base
<b>Resumo de Proventos por Classificação</b>					
	Salário Base		30,00	954,00	
<b>Total</b>		<b>30,00</b>	<b>30,00</b>	<b>954,00</b>	

## Descontos

Evento	Descrição	Qtde.	Refer.	Valor	Classificação contábil
005	EMPRESTIMO CONSIG. CEF	1	0,00	240,00	Receita Extra Despesa Extra
942	PREVIDÊNCIA - RPPS	1	11,00	104,94	Receita Extra Despesa Extra
<b>Resumo de Descontos por Classificação</b>					
	Receita Extra Despesa Extra		11,00	344,94	
<b>Total</b>		<b>11,00</b>	<b>11,00</b>	<b>344,94</b>	

## Contribuição Previdenciária do Segurado por Vínculo

Vínculo	Valor
31 - Efetivos - RPPS 2 - Admitidos após 11/2011	104,94
<b>Total</b>	<b>104,94</b>

<b>Base de I.R.R.F.</b>	<b>954,00</b>
<b>Base de F.G.T.S.</b>	<b>0,00</b>

<b>Base de Previdência Total</b>	<b>954,00</b>
Base de Previdência por Vínculo	Valor
31 - Efetivos - RPPS 2 - Admitidos após 11/2011	954,00

**FUNDO MUNICIPAL DE ASSISTÊNCIA SOCIAL DE LIMOEIRO**

AV SANTO ANTONIO, 176, CENTRO. LIMOEIRO-PE

CNPJ: 12.570.642/0001-05

Mês: 07/2019

Folha Mensal

Página 22

07/01/2019 15:43:00

**Resumo Contábil****Unidade: 000023 - CRAS II - EFETIVOS**

<b>Total a Empenhar</b>	<b>3.354,72</b>	
Total de Vencimentos	2.862,00	
Salário Família	63,42	
Outras Deduções	0,00	
Horas Extras (3.1.90.16)	0,00	
Bolsa de Estudo (3.3.90.18)	0,00	
Despesa/Receita.Extra (PASEP,...)	0,00	
Sal. Maternidade	0,00	
Benefícios Assistenciais	0,00	
<b>Total Bruto</b>	<b>2.925,42</b>	
Total de Descontos	858,77	
Total Líquido	2.066,65	Valor Ref. a 13º Salário
FGTS a Recolher	0,00	→ Valores Sem 13º Salário

Vínculo	Bruto		Deduções			Líquido
	Patronal	Bruto	Salário Família	Salário Maternidade	Outras Deduções	Patronal Líquido
31 Efetivos - RPPS 2 - Admitidos após 11/2011		429,30	63,42	0,00	0,00	365,88
<b>Total</b>		<b>429,30</b>	<b>63,42</b>	<b>0,00</b>	<b>0,00</b>	<b>365,88</b>

**Funcionários**

Situação	Quantidade
01 - Normal	
<b>Total</b>	
Quantidade de trabalhadores processados	

**Proventos**

Evento	Descrição	Qtde.	Refer.	Valor	Classificação contábil
001	SALARIO BASE	3	90,00	2.862,00	Salário Base
904	SALARIO FAMILIA	2	2,00	63,42	Salário Família
<b>Resumo de Proventos por Classificação</b>					
	Salário Base		90,00	2.862,00	
	Salário Família		2,00	63,42	
	<b>Total</b>		<b>92,00</b>	<b>2.925,42</b>	

**Descontos**

Evento	Descrição	Qtde.	Refer.	Valor	Classificação contábil
005	EMPRESTIMO CONSIG. CEF	2	99,00	270,51	Receita Extra Despesa Extra
006	EMPRESTIMO CONSIG. CEF II	2	111,00	216,17	Receita Extra Despesa Extra
045	EMPRESTIMO CONSIG. CEF III	1	89,00	57,27	Receita Extra Despesa Extra
942	PREVIDÊNCIA - RPPS	3	33,00	314,82	Receita Extra Despesa Extra
<b>Resumo de Descontos por Classificação</b>					
	Receita Extra Despesa Extra		332,00	858,77	
	<b>Total</b>		<b>332,00</b>	<b>858,77</b>	

**Contribuição Previdenciária do Segurado por Vínculo**

Vínculo	Valor
31 - Efetivos - RPPS 2 - Admitidos após 11/2011	314,82
<b>Total</b>	<b>314,82</b>

<b>Base de I.R.R.F.</b>	<b>2.862,00</b>	<b>Base de Previdência Total</b>	<b>2.862,00</b>
<b>Base de F.G.T.S.</b>	<b>0,00</b>	Base de Previdência por Vínculo	Valor
		31 - Efetivos - RPPS 2 - Admitidos após 11/2011	2.862,00

# FUNDO MUNICIPAL DE ASSISTÊNCIA SOCIAL DE LIMOEIRO

AV SANTO ANTONIO, 176, CENTRO. LIMOEIRO-PE

CNPJ: 12.570.642/0001-05

Mês: 07/2019

Folha Mensal

Página 23 de 28

07/01/2019 15:43:00

## Resumo Contábil

Unidade: 000024 - BOLSA FAMILIA - CONTRATO

<b>Total a Empenhar</b>	<b>7.246,77</b>	
Total de Vencimentos	5.862,00	
Salário Família	95,13	
Outras Deduções	0,00	
Horas Extras (3.1.90.16)	0,00	
Bolsa de Estudo (3.3.90.18)	0,00	
Despesa/Receita.Extra (PASEP,...)	0,00	
Sal. Maternidade	0,00	
Benefícios Assistenciais	0,00	
<b>Total Bruto</b>	<b>5.957,13</b>	
Total de Descontos	468,96	
Total Líquido	5.488,17	Valor Ref. a 13º Salário
FGTS a Recolher	0,00	→ Valores Sem 13º Salário

Vínculo	Bruto		Deduções			Líquido
	Patronal	Bruto	Salário Família	Salário Maternidade	Outras Deduções	Patronal Líquido
97 Contratados		1.289,64	95,13	0,00	0,00	1.194,51
<b>Total</b>		<b>1.289,64</b>	<b>95,13</b>	<b>0,00</b>	<b>0,00</b>	<b>1.194,51</b>

### Funcionários

Situação	Quantidade
01 - Normal	
<b>Total</b>	
Quantidade de trabalhadores processados	

### Proventos

Evento	Descrição	Qtde.	Refer.	Valor	Classificação contábil
001	SALARIO BASE	5	150,00	5.862,00	Salário Base
904	SALARIO FAMILIA	3	3,00	95,13	Salário Família

#### Resumo de Proventos por Classificação

Salário Base	150,00	5.862,00
Salário Família	3,00	95,13
<b>Total</b>	<b>153,00</b>	<b>5.957,13</b>

### Descontos

Evento	Descrição	Qtde.	Refer.	Valor	Classificação contábil
919	PREVIDENCIA - RGPS	5	40,00	468,96	Receita Extra Despesa Extra

#### Resumo de Descontos por Classificação

Receita Extra Despesa Extra	40,00	468,96
<b>Total</b>	<b>40,00</b>	<b>468,96</b>

### Contribuição Previdenciária do Segurado por Vínculo

Vínculo	Valor
97 - Contratados	468,96
<b>Total</b>	<b>468,96</b>

<b>Base de I.R.R.F.</b>	<b>5.862,00</b>
<b>Base de F.G.T.S.</b>	<b>0,00</b>

<b>Base de Previdência Total</b>	<b>5.862,00</b>
Base de Previdência por Vínculo	Valor
97 - Contratados	5.862,00

# FUNDO MUNICIPAL DE ASSISTÊNCIA SOCIAL DE LIMOEIRO

AV SANTO ANTONIO, 176, CENTRO. LIMOEIRO-PE

CNPJ: 12.570.642/0001-05

Mês: 05/2019

Folha Mensal

Página 24

07/01/2019 15:43:00

## Resumo Contábil

Unidade: 000025 - BOLSA FAMILIA - COMISSONADO

<b>Total a Empenhar</b>	<b>2.806,00</b>	
Total de Vencimentos	2.300,00	
Salário Família	0,00	
Outras Deduções	0,00	
Horas Extras (3.1.90.16)	0,00	
Bolsa de Estudo (3.3.90.18)	0,00	
Despesa/Receita.Extra (PASEP,...)	0,00	
Sal. Maternidade	0,00	
Benefícios Assistenciais	0,00	
<b>Total Bruto</b>	<b>2.300,00</b>	
Total de Descontos	221,17	
Total Líquido	2.078,83	Valor Ref. a 13º Salário
FGTS a Recolher	0,00	→ Valores Sem 13º Salário

Vínculo	Bruto		Deduções			Líquido
	Patronal	Bruto	Salário Família	Salário Maternidade	Outras Deduções	Patronal Líquido
35 Comissionados		506,00	0,00	0,00	0,00	506,00
<b>Total</b>		<b>506,00</b>	<b>0,00</b>	<b>0,00</b>	<b>0,00</b>	<b>506,00</b>

### Funcionários

Situação	Quantidade
01 - Normal	
<b>Total</b>	
Quantidade de trabalhadores processados	

### Proventos

Evento	Descrição	Qtde.	Refer.	Valor	Classificação contábil
002	CARGO COMISSONADO	1	30,00	2.300,00	Salário Base
<b>Resumo de Proventos por Classificação</b>					
	Salário Base		30,00	2.300,00	
<b>Total</b>		<b>30,00</b>	<b>30,00</b>	<b>2.300,00</b>	

### Descontos

Evento	Descrição	Qtde.	Refer.	Valor	Classificação contábil
919	PREVIDENCIA - RGPS	1	9,00	207,00	Receita Extra Despesa Extra
920	IRRF - SALARIO	1	7,50	14,17	Receita Extra Despesa Extra
<b>Resumo de Descontos por Classificação</b>					
	Receita Extra Despesa Extra		16,50	221,17	
<b>Total</b>		<b>16,50</b>	<b>16,50</b>	<b>221,17</b>	

### Contribuição Previdenciária do Segurado por Vínculo

Vínculo	Valor
35 - Comissionados	207,00
<b>Total</b>	<b>207,00</b>

<b>Base de I.R.R.F.</b>	<b>2.300,00</b>
<b>Base de F.G.T.S.</b>	<b>0,00</b>

<b>Base de Previdência Total</b>	<b>2.300,00</b>
Base de Previdência por Vínculo	Valor
35 - Comissionados	2.300,00

**FUNDO MUNICIPAL DE ASSISTÊNCIA SOCIAL DE LIMOEIRO**

AV SANTO ANTONIO, 176, CENTRO. LIMOEIRO-PE

CNPJ: 12.570.642/0001-05

Mês: A

05/20

Folha Mensal

Página 25

07/01/2019 15:43:00

**Resumo Contábil****Unidade: 000026 - SERVICO CONVIVENCIA E FORTALECIMENTO VINCULOS - CONTRATO**

<b>Total a Empenhar</b>	<b>35.062,50</b>	
Total de Vencimentos	26.241,60	
Salário Família	380,52	
Outras Deduções	0,00	
Horas Extras (3.1.90.16)	278,25	
Bolsa de Estudo (3.3.90.18)	0,00	
Despesa/Receita.Extra (PASEP,...)	0,00	
Sal. Maternidade	1.908,00	
Benefícios Assistenciais	0,00	
<b>Total Bruto</b>	<b>28.808,37</b>	
Total de Descontos	2.274,22	
Total Líquido	26.534,15	Valor Ref. a 13º Salário
FGTS a Recolher	0,00	→ Valores Sem 13º Salário

Vínculo	Bruto		Deduções			Líquido
	Patronal	Bruto	Salário Família	Salário Maternidade	Outras Deduções	Patronal Líquido
97 Contratados		6.254,13	380,52	1.908,00	0,00	3.965,61
<b>Total</b>		<b>6.254,13</b>	<b>380,52</b>	<b>1.908,00</b>	<b>0,00</b>	<b>3.965,61</b>

**Funcionários**

Situação	Quantidade
01 - Normal	
95 - Afastamento por Licença Maternidade/Paternidade	
<b>Total</b>	
Quantidade de trabalhadores processados	

**Proventos**

Evento	Descrição	Qtde.	Refer.	Valor	Classificação contábil
001	SALARIO BASE	27	802,00	26.241,60	Salário Base
004	HORA EXTRA 50%	2	35,00	278,25	Hora Extra
903	SALARIO MATERNIDADE	2	60,00	1.908,00	Salário Maternidade
904	SALARIO FAMILIA	9	12,00	380,52	Salário Família

**Resumo de Proventos por Classificação**

Salário Base	802,00	26.241,60
Hora Extra	35,00	278,25
Salário Família	12,00	380,52
Salário Maternidade	60,00	1.908,00
<b>Total</b>	<b>909,00</b>	<b>28.808,37</b>

**Descontos**

Evento	Descrição	Qtde.	Refer.	Valor	Classificação contábil
919	PREVIDENCIA - RGPS	29	232,00	2.274,22	Receita Extra Despesa Extra

**Resumo de Descontos por Classificação**

Receita Extra Despesa Extra	232,00	2.274,22
<b>Total</b>	<b>232,00</b>	<b>2.274,22</b>

**Contribuição Previdenciária do Segurado por Vínculo**

Vínculo	Valor
97 - Contratados	2.274,22
<b>Total</b>	<b>2.274,22</b>

<b>Base de I.R.R.F.</b>	<b>28.427,85</b>
<b>Base de F.G.T.S.</b>	<b>0,00</b>

<b>Base de Previdência Total</b>	<b>28.427,85</b>
Base de Previdência por Vínculo	Valor
97 - Contratados	28.427,85

# FUNDO MUNICIPAL DE ASSISTÊNCIA SOCIAL DE LIMOEIRO

AV SANTO ANTONIO, 176, CENTRO. LIMOEIRO-PE

CNPJ: 12.570.642/0001-05

Mês: 07/2019

Folha Mensal

Página 26 de 28

07/01/2019 15:43:00

## Resumo Contábil

Unidade: 000027 - CRAS III - CONTRATOS

<b>Total a Empenhar</b>	<b>12.639,97</b>	
Total de Vencimentos	10.256,66	
Salário Família	126,84	
Outras Deduções	0,00	
Horas Extras (3.1.90.16)	0,00	
Bolsa de Estudo (3.3.90.18)	0,00	
Despesa/Receita.Extra (PASEP,...)	0,00	
Sal. Maternidade	0,00	
Benefícios Assistenciais	0,00	
<b>Total Bruto</b>	<b>10.383,50</b>	
Total de Descontos	840,52	
Total Líquido	9.542,98	Valor Ref. a 13º Salário
FGTS a Recolher	0,00	→ Valores Sem 13º Salário

Vínculo	Bruto		Deduções			Líquido
	Patronal	Bruto	Salário Família	Salário Maternidade	Outras Deduções	Patronal Líquido
97 Contratados		2.256,47	126,84	0,00	0,00	2.129,63
<b>Total</b>		<b>2.256,47</b>	<b>126,84</b>	<b>0,00</b>	<b>0,00</b>	<b>2.129,63</b>

### Funcionários

Situação	Quantidade
01 - Normal	
<b>Total</b>	
Quantidade de trabalhadores processados	

### Proventos

Evento	Descrição	Qtde.	Refer.	Valor	Classificação contábil
001	SALARIO BASE	9	269,00	10.674,00	Salário Base
052	ADICIONAL NOTURNO (HORAS)	2	217,00	230,02	
904	SALARIO FAMILIA	3	4,00	126,84	Salário Família

#### Resumo de Proventos por Classificação

Sem classificação	217,00	230,02
Salário Base	269,00	10.674,00
Salário Família	4,00	126,84
<b>Total</b>	<b>490,00</b>	<b>11.030,86</b>

### Descontos

Evento	Descrição	Qtde.	Refer.	Valor	Classificação contábil
053	DEV PAGAMENTO INDEVIDO	1	0,00	647,36	Valor já descontado do Bruto
919	PREVIDENCIA - RGPS	9	73,00	840,52	Receita Extra Despesa Extra

#### Resumo de Descontos por Classificação

Valor já descontado do Bruto	0,00	647,36
Receita Extra Despesa Extra	73,00	840,52
<b>Total</b>	<b>73,00</b>	<b>1.487,88</b>

### Contribuição Previdenciária do Segurado por Vínculo

Vínculo	Valor
97 - Contratados	840,52
<b>Total</b>	<b>840,52</b>

<b>Base de I.R.R.F.</b>	<b>10.256,66</b>
<b>Base de F.G.T.S.</b>	<b>0,00</b>

<b>Base de Previdência Total</b>	<b>10.256,66</b>
Base de Previdência por Vínculo	Valor
97 - Contratados	10.256,66

**FUNDO MUNICIPAL DE ASSISTÊNCIA SOCIAL DE LIMOEIRO**

AV SANTO ANTONIO, 176, CENTRO. LIMOEIRO-PE

CNPJ: 12.570.642/0001-05

Folha Mensal

Página 27

07/01/2019 15:40:00

**Resumo Contábil****Unidade: 000028 - CRAS IV - CONTRATO**

<b>Total a Empenhar</b>	<b>13.186,30</b>	
Total de Vencimentos	10.895,16	
Salário Família	31,71	
Outras Deduções	0,00	
Horas Extras (3.1.90.16)	0,00	
Bolsa de Estudo (3.3.90.18)	0,00	
Despesa/Receita.Extra (PASEP,...)	0,00	
Sal. Maternidade	0,00	
Benefícios Assistenciais	0,00	
<b>Total Bruto</b>	<b>10.926,87</b>	
Total de Descontos	840,92	
Total Líquido	10.085,95	Valor Ref. a 13º Salário
FGTS a Recolher	0,00	→ Valores Sem 13º Salário

Vínculo	Bruto		Deduções			Líquido
	Patronal	Bruto	Salário Família	Salário Maternidade	Outras Deduções	Patronal Líquido
97 Contratados		2.259,43	31,71	0,00	0,00	2.227,72
<b>Total</b>		<b>2.259,43</b>	<b>31,71</b>	<b>0,00</b>	<b>0,00</b>	<b>2.227,72</b>

**Funcionários**

Situação	Quantidade
01 - Normal	
11 - Rescisão de contrato de trabalho sem justa causa por iniciativa do empregador ou exoneração de ofício de servidor de cargo efetivo ou exoneração de cargo em comissão	
<b>Total</b>	
Quantidade de trabalhadores processados	

**Proventos**

Evento	Descrição	Qtde.	Refer.	Valor	Classificação contábil
001	SALARIO BASE	9	263,00	10.357,33	Salário Base
052	ADICIONAL NOTURNO (HORAS)	2	196,00	207,76	
904	SALARIO FAMILIA	1	1,00	31,71	Salário Família
907	FERIAS PROPORCIONAIS	1	0,00	625,00	
913	13o. SALARIO PROPORCIONAL	1	5,00	625,00	
<b>Resumo de Proventos por Classificação</b>					
Sem classificação			201,00	1.457,76	
Salário Base			263,00	10.357,33	
Salário Família			1,00	31,71	
<b>Total</b>			<b>465,00</b>	<b>11.846,80</b>	

**Descontos**

Evento	Descrição	Qtde.	Refer.	Valor	Classificação contábil
053	DEV PAGAMENTO INDEVIDO	1	0,00	919,93	Valor já descontado do Bruto
919	PREVIDENCIA - RGPS	9	73,00	790,92	Receita Extra Despesa Extra
922	PREVIDÊNCIA 13º SALARIO - RGPS	1	8,00	50,00	Receita Extra Despesa Extra
<b>Resumo de Descontos por Classificação</b>					
Valor já descontado do Bruto			0,00	919,93	
Receita Extra Despesa Extra			81,00	840,92	
<b>Total</b>			<b>81,00</b>	<b>1.760,85</b>	

**Contribuição Previdenciária do Segurado por Vínculo**

Vínculo	Valor
97 - Contratados	840,92
<b>Total</b>	<b>840,92</b>

<b>Base de I.R.R.F.</b>	<b>10.895,16</b>	<b>Base de Previdência Total</b>	<b>10.270,16</b>
<b>Base de F.G.T.S.</b>	<b>0,00</b>	Base de Previdência por Vínculo	Valor
		97 - Contratados	10.270,16

# FUNDO MUNICIPAL DE ASSISTÊNCIA SOCIAL DE LIMOEIRO

AV SANTO ANTONIO, 176, CENTRO. LIMOEIRO-PE

CNPJ: 12.570.642/0001-05

Mês: 05/2019

Folha Mensal

Página 28 de 28

## Resumo Contábil

Unidade: 000029 - AEPETI - CONTRATO

<b>Total a Empenhar</b>	<b>1.195,59</b>	
Total de Vencimentos	954,00	
Salário Família	31,71	
Outras Deduções	0,00	
Horas Extras (3.1.90.16)	0,00	
Bolsa de Estudo (3.3.90.18)	0,00	
Despesa/Receita.Extra (PASEP,...)	0,00	
Sal. Maternidade	0,00	
Benefícios Assistenciais	0,00	
<b>Total Bruto</b>	<b>985,71</b>	
Total de Descontos	76,32	
Total Líquido	909,39	Valor Ref. a 13º Salário
FGTS a Recolher	0,00	→ Valores Sem 13º Salário

Vínculo	Bruto		Deduções			Líquido
	Patronal	Bruto	Salário Família	Salário Maternidade	Outras Deduções	Patronal Líquido
97 Contratados		209,88	31,71	0,00	0,00	177,17
<b>Total</b>		<b>209,88</b>	<b>31,71</b>	<b>0,00</b>	<b>0,00</b>	<b>177,17</b>

### Funcionários

Situação	Quantidade
01 - Normal	
<b>Total</b>	
Quantidade de trabalhadores processados	

### Proventos

Evento	Descrição	Qtde.	Refer.	Valor	Classificação contábil
001	SALARIO BASE	1	30,00	954,00	Salário Base
904	SALARIO FAMILIA	1	1,00	31,71	Salário Família
<b>Resumo de Proventos por Classificação</b>					
	Salário Base		30,00	954,00	
	Salário Família		1,00	31,71	
	<b>Total</b>		<b>31,00</b>	<b>985,71</b>	

### Descontos

Evento	Descrição	Qtde.	Refer.	Valor	Classificação contábil
919	PREVIDENCIA - RGPS	1	8,00	76,32	Receita Extra Despesa Extra
<b>Resumo de Descontos por Classificação</b>					
	Receita Extra Despesa Extra		8,00	76,32	
	<b>Total</b>		<b>8,00</b>	<b>76,32</b>	

### Contribuição Previdenciária do Segurado por Vínculo

Vínculo	Valor
97 - Contratados	76,32
<b>Total</b>	<b>76,32</b>

<b>Base de I.R.R.F.</b>	<b>954,00</b>
<b>Base de F.G.T.S.</b>	<b>0,00</b>

<b>Base de Previdência Total</b>	<b>954,00</b>
Base de Previdência por Vínculo	Valor
97 - Contratados	954,00

**FUNDO MUNICIPAL DE ASSISTÊNCIA SOCIAL DE LIMOEIRO**

AV SANTO ANTONIO, 176, CENTRO. LIMOEIRO-PE

CNPJ: 12.570.642/0001-05

Folha Mensal

Página 1 de 2

07/01/2019 15:43:33

**Resumo Contábil****Unidade: 000001 - CENTRO DE CONVIVENCIA - EFETIVOS**

<b>Total a Empenhar</b>	<b>2.971,56</b>	
Total de Vencimentos	2.571,00	
Salário Família	63,42	
Outras Deduções	0,00	
Horas Extras (3.1.90.16)	0,00	
Bolsa de Estudo (3.3.90.18)	0,00	
Despesa/Receita.Extra (PASEP,...)	0,00	
Sal. Maternidade	0,00	
Benefícios Assistenciais	0,00	
<b>Total Bruto</b>	<b>2.634,42</b>	
Total de Descontos	555,45	
Total Líquido	2.078,97	Valor Ref. a 13º Salário
FGTS a Recolher	0,00	→ Valores Sem 13º Salário

Vínculo	Bruto		Deduções			Líquido
	Patronal	Bruto	Salário Família	Salário Maternidade	Outras Deduções	Patronal Líquido
30 Efetivos - RPPS 1 - Admitidos até 10/2011		194,04	0,00	0,00	0,00	194,04
31 Efetivos - RPPS 2 - Admitidos após 11/2011		143,10	63,42	0,00	0,00	79,68
<b>Total</b>		<b>337,14</b>	<b>63,42</b>	<b>0,00</b>	<b>0,00</b>	<b>273,72</b>

**Funcionários**

Situação	Quantidade
01 - Normal	
<b>Total</b>	
Quantidade de trabalhadores processados	

**Proventos**

Evento	Descrição	Qtde.	Refer.	Valor	Classificação contábil
001	SALARIO BASE	2	60,00	1.908,00	Salário Base
044	COMP CARGO COMISSIONADO	1	0,00	663,00	
904	SALARIO FAMILIA	1	2,00	63,42	Salário Família
<b>Resumo de Proventos por Classificação</b>					
Sem classificação			0,00	663,00	
Salário Base			60,00	1.908,00	
Salário Família			2,00	63,42	
<b>Total</b>			<b>62,00</b>	<b>2.634,42</b>	

**Descontos**

Evento	Descrição	Qtde.	Refer.	Valor	Classificação contábil
006	EMPRESTIMO CONSIG. CEF II	1	47,00	272,64	Receita Extra Despesa Extra
942	PREVIDÊNCIA - RPPS	2	22,00	282,81	Receita Extra Despesa Extra
<b>Resumo de Descontos por Classificação</b>					
Receita Extra Despesa Extra			69,00	555,45	
<b>Total</b>			<b>69,00</b>	<b>555,45</b>	

**Contribuição Previdenciária do Segurado por Vínculo**

Vínculo	Valor
30 - Efetivos - RPPS 1 - Admitidos até 10/2011	177,87
31 - Efetivos - RPPS 2 - Admitidos após 11/2011	104,94
<b>Total</b>	<b>282,81</b>

<b>Base de I.R.R.F.</b>	<b>2.571,00</b>	<b>Base de Previdência Total</b>	<b>2.571,00</b>
<b>Base de F.G.T.S.</b>	<b>0,00</b>	Base de Previdência por Vínculo	Valor
		30 - Efetivos - RPPS 1 - Admitidos até 10/2011	1.617,00
		31 - Efetivos - RPPS 2 - Admitidos após 11/2011	954,00

# FUNDO MUNICIPAL DE ASSISTÊNCIA SOCIAL DE LIMOEIRO

AV SANTO ANTONIO, 176, CENTRO. LIMOEIRO-PE

CNPJ: 12.570.642/0001-05

Mês: 06/2019

Folha Mensal

Página 2 de 2

07/01/2019 15:43

## Resumo Contábil

Unidade: 000002 - CONSELHO TUTELAR - ELETIVOS

<b>Total a Empenhar</b>	<b>11.448,00</b>	
Total de Vencimentos	9.540,00	
Salário Família	0,00	
Outras Deduções	0,00	
Horas Extras (3.1.90.16)	0,00	
Bolsa de Estudo (3.3.90.18)	0,00	
Despesa/Receita.Extra (PASEP,...)	0,00	
Sal. Maternidade	0,00	
Benefícios Assistenciais	0,00	
<b>Total Bruto</b>	<b>9.540,00</b>	
Total de Descontos	3.255,64	
Total Líquido	6.284,36	Valor Ref. a 13º Salário
FGTS a Recolher	0,00	→ Valores Sem 13º Salário

Vínculo	Bruto		Deduções			Líquido
	Patronal	Bruto	Salário Família	Salário Maternidade	Outras Deduções	Patronal Líquido
13 Conselho Tutelar		1.908,00	0,00	0,00	0,00	1.908,00
<b>Total</b>		<b>1.908,00</b>	<b>0,00</b>	<b>0,00</b>	<b>0,00</b>	<b>1.908,00</b>

### Funcionários

Situação	Quantidade
01 - Normal	
<b>Total</b>	
Quantidade de trabalhadores processados	

### Proventos

Evento	Descrição	Qtde.	Refer.	Valor	Classificação contábil
001	SALARIO BASE	5	150,00	9.540,00	Salário Base
<b>Resumo de Proventos por Classificação</b>					
	Salário Base		150,00	9.540,00	
<b>Total</b>		<b>150,00</b>		<b>9.540,00</b>	

### Descontos

Evento	Descrição	Qtde.	Refer.	Valor	Classificação contábil
005	EMPRESTIMO CONSIG. CEF	4	51,00	1.536,95	Receita Extra Despesa Extra
006	EMPRESTIMO CONSIG. CEF II	2	50,00	669,29	Receita Extra Despesa Extra
919	PREVIDENCIA - RGPS	5	55,00	1.049,40	Receita Extra Despesa Extra
<b>Resumo de Descontos por Classificação</b>					
	Receita Extra Despesa Extra		156,00	3.255,64	
<b>Total</b>		<b>156,00</b>		<b>3.255,64</b>	

### Contribuição Previdenciária do Segurado por Vínculo

Vínculo	Valor
13 - Conselho Tutelar	1.049,40
<b>Total</b>	<b>1.049,40</b>

<b>Base de I.R.R.F.</b>	<b>9.540,00</b>
<b>Base de F.G.T.S.</b>	<b>0,00</b>

<b>Base de Previdência Total</b>	<b>9.540,00</b>
Base de Previdência por Vínculo	Valor
13 - Conselho Tutelar	9.540,00

# FUNDO MUNICIPAL DE ASSISTÊNCIA SOCIAL DE LIMOEIRO

AV SANTO ANTONIO, 176, CENTRO. LIMOEIRO-PE

CNPJ: 12.570.642/0001-05

Mês: 06/2019

Folha Mensal

Página 3 de 2

07/01/2019 15:43:33

## Resumo Contábil

Unidade: 000003 - CRAS I - EFETIVOS

<b>Total a Empenhar</b>	<b>1.097,10</b>	
Total de Vencimentos	954,00	
Salário Família	0,00	
Outras Deduções	0,00	
Horas Extras (3.1.90.16)	0,00	
Bolsa de Estudo (3.3.90.18)	0,00	
Despesa/Receita.Extra (PASEP,...)	0,00	
Sal. Maternidade	0,00	
Benefícios Assistenciais	0,00	
<b>Total Bruto</b>	<b>954,00</b>	
Total de Descontos	104,94	
Total Líquido	849,06	Valor Ref. a 13º Salário
FGTS a Recolher	0,00	→ Valores Sem 13º Salário

Vínculo	Bruto		Deduções			Líquido
	Patronal	Bruto	Salário Família	Salário Maternidade	Outras Deduções	Patronal Líquido
31 Efetivos - RPPS 2 - Admitidos após 11/2011		143,10	0,00	0,00	0,00	143,10
<b>Total</b>		<b>143,10</b>	<b>0,00</b>	<b>0,00</b>	<b>0,00</b>	<b>143,10</b>

## Funcionários

Situação	Quantidade
01 - Normal	
<b>Total</b>	
Quantidade de trabalhadores processados	

## Proventos

Evento	Descrição	Qtde.	Refer.	Valor	Classificação contábil
001	SALARIO BASE	1	30,00	954,00	Salário Base
<b>Resumo de Proventos por Classificação</b>					
	Salário Base		30,00	954,00	
	<b>Total</b>		<b>30,00</b>	<b>954,00</b>	

## Descontos

Evento	Descrição	Qtde.	Refer.	Valor	Classificação contábil
942	PREVIDÊNCIA - RPPS	1	11,00	104,94	Receita Extra Despesa Extra
<b>Resumo de Descontos por Classificação</b>					
	Receita Extra Despesa Extra		11,00	104,94	
	<b>Total</b>		<b>11,00</b>	<b>104,94</b>	

## Contribuição Previdenciária do Segurado por Vínculo

Vínculo	Valor
31 - Efetivos - RPPS 2 - Admitidos após 11/2011	104,94
<b>Total</b>	<b>104,94</b>

<b>Base de I.R.R.F.</b>	<b>954,00</b>	<b>Base de Previdência Total</b>	<b>954,00</b>
<b>Base de F.G.T.S.</b>	<b>0,00</b>	Base de Previdência por Vínculo	Valor
		31 - Efetivos - RPPS 2 - Admitidos após 11/2011	954,00

# FUNDO MUNICIPAL DE ASSISTÊNCIA SOCIAL DE LIMOEIRO

AV SANTO ANTONIO, 176, CENTRO. LIMOEIRO-PE

CNPJ: 12.570.642/0001-05

Mês: 06/2019

Folha Mensal

Página 4 de 22

07/01/2019 15:43

## Resumo Contábil

Unidade: 000004 - CREAS - EFETIVOS

<b>Total a Empenhar</b>	<b>2.250,71</b>	
Total de Vencimentos	1.955,70	
Salário Família	31,71	
Outras Deduções	0,00	
Horas Extras (3.1.90.16)	0,00	
Bolsa de Estudo (3.3.90.18)	0,00	
Despesa/Receita.Extra (PASEP,...)	0,00	
Sal. Maternidade	0,00	
Benefícios Assistenciais	0,00	
<b>Total Bruto</b>	<b>1.987,41</b>	
Total de Descontos	503,27	
<b>Total Líquido</b>	<b>1.484,14</b>	Valor Ref. a 13º Salário
FGTS a Recolher	0,00	→ Valores Sem 13º Salário

Vínculo	Bruto		Deduções			Líquido
	Patronal	Bruto	Salário Família	Salário Maternidade	Outras Deduções	Patronal Líquido
30 Efetivos - RPPS 1 - Admitidos até 10/2011		120,20	31,71	0,00	0,00	88,49
31 Efetivos - RPPS 2 - Admitidos após 11/2011		143,10	0,00	0,00	0,00	143,10
<b>Total</b>		<b>263,30</b>	<b>31,71</b>	<b>0,00</b>	<b>0,00</b>	<b>231,59</b>

## Funcionários

Situação	Quantidade
01 - Normal	2
94 - Afastamento por Doença não relacionada ao trabalho	0
<b>Total</b>	<b>2</b>

Quantidade de trabalhadores processados

## Proventos

Evento	Descrição	Qtde.	Refer.	Valor	Classificação contábil
001	SALARIO BASE	2	60,00	1.908,00	Salário Base
007	QUINQUENIO 5%	1	5,00	47,70	
904	SALARIO FAMILIA	1	1,00	31,71	Salário Família
<b>Resumo de Proventos por Classificação</b>					
Sem classificação			5,00	47,70	
Salário Base			60,00	1.908,00	
Salário Família			1,00	31,71	
<b>Total</b>			<b>66,00</b>	<b>1.987,41</b>	

## Descontos

Evento	Descrição	Qtde.	Refer.	Valor	Classificação contábil
005	EMPRESTIMO CONSIG. CEF	1	0,00	250,58	Receita Extra Despesa Extra
006	EMPRESTIMO CONSIG. CEF II	1	0,00	28,03	Receita Extra Despesa Extra
042	ASSEMULPE	1	1,00	9,54	Receita Extra Despesa Extra
942	PREVIDÊNCIA - RPPS	2	22,00	215,12	Receita Extra Despesa Extra
<b>Resumo de Descontos por Classificação</b>					
Receita Extra Despesa Extra			23,00	503,27	
<b>Total</b>			<b>23,00</b>	<b>503,27</b>	

## Contribuição Previdenciária do Segurado por Vínculo

Vínculo	Valor
30 - Efetivos - RPPS 1 - Admitidos até 10/2011	110,18
31 - Efetivos - RPPS 2 - Admitidos após 11/2011	104,94
<b>Total</b>	<b>215,12</b>

<b>Base de I.R.R.F.</b>	<b>1.955,70</b>
<b>Base de F.G.T.S.</b>	<b>0,00</b>

<b>Base de Previdência Total</b>	<b>1.955,70</b>
Base de Previdência por Vínculo	Valor
30 - Efetivos - RPPS 1 - Admitidos até 10/2011	1.001,70
31 - Efetivos - RPPS 2 - Admitidos após 11/2011	954,00

# FUNDO MUNICIPAL DE ASSISTÊNCIA SOCIAL DE LIMOEIRO

AV SANTO ANTONIO, 176, CENTRO. LIMOEIRO-PE

CNPJ: 12.570.642/0001-05

Mês: 06/2019

Folha Mensal

Página 5

07/01/2019 15:43

## Resumo Contábil

Unidade: 000005 - SEDE - EFETIVOS

<b>Total a Empenhar</b>	<b>2.592,28</b>	
Total de Vencimentos	1.934,00	
Salário Família	31,71	
Outras Deduções	0,00	
Horas Extras (3.1.90.16)	326,67	
Bolsa de Estudo (3.3.90.18)	0,00	
Despesa/Receita.Extra (PASEP,...)	0,00	
Sal. Maternidade	0,00	
Benefícios Assistenciais	0,00	
<b>Total Bruto</b>	<b>2.292,38</b>	
Total de Descontos	806,39	
Total Líquido	1.485,99	Valor Ref. a 13º Salário
FGTS a Recolher	0,00	→ Valores Sem 13º Salário

Vínculo	Bruto		Deduções			Líquido
	Patronal	Bruto	Salário Família	Salário Maternidade	Outras Deduções	Patronal Líquido
30 Efetivos - RPPS 1 - Admitidos até 10/2011		156,80	0,00	0,00	0,00	156,80
31 Efetivos - RPPS 2 - Admitidos após 11/2011		143,10	31,71	0,00	0,00	111,39
<b>Total</b>		<b>299,90</b>	<b>31,71</b>	<b>0,00</b>	<b>0,00</b>	<b>268,19</b>

## Funcionários

Situação	Quantidade
01 - Normal	2
97 - Afastamento sem vencimento/sem remuneração	0
<b>Total</b>	<b>2</b>

Quantidade de trabalhadores processados

## Proventos

Evento	Descrição	Qtde.	Refer.	Valor	Classificação contábil
001	SALARIO BASE	2	60,00	1.934,00	Salário Base
004	HORA EXTRA 50%	1	40,00	326,67	Hora Extra
904	SALARIO FAMILIA	1	1,00	31,71	Salário Família
<b>Resumo de Proventos por Classificação</b>					
	Salário Base		60,00	1.934,00	
	Hora Extra		40,00	326,67	
	Salário Família		1,00	31,71	
<b>Total</b>			<b>101,00</b>	<b>2.292,38</b>	

## Descontos

Evento	Descrição	Qtde.	Refer.	Valor	Classificação contábil
005	EMPRESTIMO CONSIG. CEF	2	48,00	148,29	Receita Extra Despesa Extra
006	EMPRESTIMO CONSIG. CEF II	2	0,00	260,86	Receita Extra Despesa Extra
019	CARTÃO BCSUL	1	0,00	25,33	Receita Extra Despesa Extra
045	EMPRESTIMO CONSIG. CEF III	2	36,00	123,24	Receita Extra Despesa Extra
942	PREVIDÊNCIA - RPPS	2	22,00	248,67	Receita Extra Despesa Extra
<b>Resumo de Descontos por Classificação</b>					
	Receita Extra Despesa Extra		106,00	806,39	
<b>Total</b>			<b>106,00</b>	<b>806,39</b>	

## Contribuição Previdenciária do Segurado por Vínculo

Vínculo	Valor
30 - Efetivos - RPPS 1 - Admitidos até 10/2011	143,73
31 - Efetivos - RPPS 2 - Admitidos após 11/2011	104,94
<b>Total</b>	<b>248,67</b>

<b>Base de I.R.R.F.</b>	<b>2.260,67</b>
<b>Base de F.G.T.S.</b>	<b>0,00</b>

<b>Base de Previdência Total</b>	<b>2.260,67</b>
Base de Previdência por Vínculo	Valor
30 - Efetivos - RPPS 1 - Admitidos até 10/2011	1.306,67
31 - Efetivos - RPPS 2 - Admitidos após 11/2011	954,00

**FUNDO MUNICIPAL DE ASSISTÊNCIA SOCIAL DE LIMOEIRO**

AV SANTO ANTONIO, 176, CENTRO. LIMOEIRO-PE

CNPJ: 12.570.642/0001-05

Folha Mensal

Página 6 de 22

07/01/2019 15:43

**Resumo Contábil****Unidade: 000006 - SEDE - COMISSIONADOS**

<b>Total a Empenhar</b>	<b>39.430,40</b>	
Total de Vencimentos	32.320,00	
Salário Família	0,00	
Outras Deduções	0,00	
Horas Extras (3.1.90.16)	0,00	
Bolsa de Estudo (3.3.90.18)	0,00	
Despesa/Receita.Extra (PASEP,...)	0,00	
Sal. Maternidade	0,00	
Benefícios Assistenciais	0,00	
<b>Total Bruto</b>	<b>32.320,00</b>	
Total de Descontos	5.224,50	
Total Líquido	27.095,50	Valor Ref. a 13º Salário
FGTS a Recolher	0,00	→ Valores Sem 13º Salário

Vínculo	Bruto		Deduções			Líquido
	Patronal	Bruto	Salário Família	Salário Maternidade	Outras Deduções	Patronal Líquido
35 Comissionados		7.110,40	0,00	0,00	0,00	7.110,40
<b>Total</b>		<b>7.110,40</b>	<b>0,00</b>	<b>0,00</b>	<b>0,00</b>	<b>7.110,40</b>

**Funcionários**

Situação	Quantidade
01 - Normal	
<b>Total</b>	
Quantidade de trabalhadores processados	

**Proventos**

Evento	Descrição	Qtde.	Refer.	Valor	Classificação contábil
001	SALARIO BASE	2	60,00	11.200,00	Salário Base
002	CARGO COMISSONADO	8	240,00	20.600,00	Salário Base
055	GRATIFICAÇÃO	2	40,00	520,00	
<b>Resumo de Proventos por Classificação</b>					
Sem classificação			40,00	520,00	
Salário Base			300,00	31.800,00	
<b>Total</b>			<b>340,00</b>	<b>32.320,00</b>	

**Descontos**

Evento	Descrição	Qtde.	Refer.	Valor	Classificação contábil
919	PREVIDENCIA - RGPS	10	92,00	2.770,23	Receita Extra Despesa Extra
920	IRRF - SALARIO	4	80,00	2.454,27	Receita Extra Despesa Extra
<b>Resumo de Descontos por Classificação</b>					
Receita Extra Despesa Extra			172,00	5.224,50	
<b>Total</b>			<b>172,00</b>	<b>5.224,50</b>	

**Contribuição Previdenciária do Segurado por Vínculo**

Vínculo	Valor
35 - Comissionados	2.770,23
<b>Total</b>	<b>2.770,23</b>
<b>Base de I.R.R.F.</b>	<b>32.320,00</b>
<b>Base de F.G.T.S.</b>	<b>0,00</b>
<b>Base de Previdência Total</b>	<b>32.320,00</b>
Base de Previdência por Vínculo	Valor
35 - Comissionados	32.320,00

# FUNDO MUNICIPAL DE ASSISTÊNCIA SOCIAL DE LIMOEIRO

AV SANTO ANTONIO, 176, CENTRO. LIMOEIRO-PE

CNPJ: 12.570.642/0001-05

Mês: 06/2019

Folha Mensal

Página 7 de 22

07/01/2019 15:43:33

## Resumo Contábil

Unidade: 000008 - CREAS - COMISSIONADOS

<b>Total a Empenhar</b>	<b>2.440,00</b>	
Total de Vencimentos	2.000,00	
Salário Família	0,00	
Outras Deduções	0,00	
Horas Extras (3.1.90.16)	0,00	
Bolsa de Estudo (3.3.90.18)	0,00	
Despesa/Receita.Extra (PASEP,...)	0,00	
Sal. Maternidade	0,00	
Benefícios Assistenciais	0,00	
<b>Total Bruto</b>	<b>2.000,00</b>	
Total de Descontos	180,00	
Total Líquido	1.820,00	Valor Ref. a 13º Salário
FGTS a Recolher	0,00	→ Valores Sem 13º Salário

Vínculo	Bruto		Deduções			Líquido
	Patronal	Bruto	Salário Família	Salário Maternidade	Outras Deduções	Patronal Líquido
35 Comissionados		440,00	0,00	0,00	0,00	440,00
<b>Total</b>		<b>440,00</b>	<b>0,00</b>	<b>0,00</b>	<b>0,00</b>	<b>440,00</b>

### Funcionários

Situação	Quantidade
01 - Normal	
<b>Total</b>	
Quantidade de trabalhadores processados	

### Proventos

Evento	Descrição	Qtde.	Refer.	Valor	Classificação contábil
002	CARGO COMISSIONADO	1	30,00	2.000,00	Salário Base
<b>Resumo de Proventos por Classificação</b>					
	Salário Base		30,00	2.000,00	
	<b>Total</b>		<b>30,00</b>	<b>2.000,00</b>	

### Descontos

Evento	Descrição	Qtde.	Refer.	Valor	Classificação contábil
919	PREVIDENCIA - RGPS	1	9,00	180,00	Receita Extra Despesa Extra
<b>Resumo de Descontos por Classificação</b>					
	Receita Extra Despesa Extra		9,00	180,00	
	<b>Total</b>		<b>9,00</b>	<b>180,00</b>	

### Contribuição Previdenciária do Segurado por Vínculo

Vínculo	Valor
35 - Comissionados	180,00
<b>Total</b>	<b>180,00</b>

<b>Base de I.R.R.F.</b>	<b>2.000,00</b>	<b>Base de Previdência Total</b>	<b>2.000,00</b>
<b>Base de F.G.T.S.</b>	<b>0,00</b>	Base de Previdência por Vínculo	Valor
		35 - Comissionados	2.000,00

**FUNDO MUNICIPAL DE ASSISTÊNCIA SOCIAL DE LIMOEIRO**

AV SANTO ANTONIO, 176, CENTRO. LIMOEIRO-PE

CNPJ: 12.570.642/0001-05

Mês: 06/2019

06/2019

Folha Mensal

Página 8

07/01/2019 15:43

**Resumo Contábil****Unidade: 000009 - SEDE - CONSELHO TUTELAR - EFETIVOS**

<b>Total a Empenhar</b>	<b>1.121,90</b>	
Total de Vencimentos	1.001,70	
Salário Família	0,00	
Outras Deduções	0,00	
Horas Extras (3.1.90.16)	0,00	
Bolsa de Estudo (3.3.90.18)	0,00	
Despesa/Receita.Extra (PASEP,...)	0,00	
Sal. Maternidade	0,00	
Benefícios Assistenciais	0,00	
<b>Total Bruto</b>	<b>1.001,70</b>	
Total de Descontos	451,83	
Total Líquido	549,87	Valor Ref. a 13º Salário
FGTS a Recolher	0,00	→ Valores Sem 13º Salário

Vínculo	Bruto		Deduções			Líquido
	Patronal	Bruto	Salário Família	Salário Maternidade	Outras Deduções	Patronal Líquido
30 Efetivos - RPPS 1 - Admitidos até 10/2011		120,20	0,00	0,00	0,00	120,20
<b>Total</b>		<b>120,20</b>	<b>0,00</b>	<b>0,00</b>	<b>0,00</b>	<b>120,20</b>

**Funcionários**

Situação	Quantidade
01 - Normal	
<b>Total</b>	
Quantidade de trabalhadores processados	

**Proventos**

Evento	Descrição	Qtde.	Refer.	Valor	Classificação contábil
001	SALÁRIO BASE	1	30,00	954,00	Salário Base
007	QUINQUENIO 5%	1	5,00	47,70	
<b>Resumo de Proventos por Classificação</b>					
Sem classificação			5,00	47,70	
Salário Base			30,00	954,00	
<b>Total</b>			<b>35,00</b>	<b>1.001,70</b>	

**Descontos**

Evento	Descrição	Qtde.	Refer.	Valor	Classificação contábil
005	EMPRESTIMO CONSIG. CEF	1	86,00	43,35	Receita Extra Despesa Extra
006	EMPRESTIMO CONSIG. CEF II	1	59,00	254,11	Receita Extra Despesa Extra
042	ASSEMULPE	1	1,00	9,54	Receita Extra Despesa Extra
045	EMPRESTIMO CONSIG. CEF III	1	96,00	34,65	Receita Extra Despesa Extra
942	PREVIDÊNCIA - RPPS	1	11,00	110,18	Receita Extra Despesa Extra
<b>Resumo de Descontos por Classificação</b>					
Receita Extra Despesa Extra			253,00	451,83	
<b>Total</b>			<b>253,00</b>	<b>451,83</b>	

**Contribuição Previdenciária do Segurado por Vínculo**

Vínculo	Valor
30 - Efetivos - RPPS 1 - Admitidos até 10/2011	110,18
<b>Total</b>	<b>110,18</b>

<b>Base de I.R.R.F.</b>	<b>1.001,70</b>	<b>Base de Previdência Total</b>	<b>1.001,70</b>
<b>Base de F.G.T.S.</b>	<b>0,00</b>	Base de Previdência por Vínculo	Valor
		30 - Efetivos - RPPS 1 - Admitidos até 10/2011	1.001,70

# FUNDO MUNICIPAL DE ASSISTÊNCIA SOCIAL DE LIMOEIRO

AV SANTO ANTONIO, 176, CENTRO. LIMOEIRO-PE

CNPJ: 12.570.642/0001-05

Mês: 06/2019

Folha Mensal

Página 9 de 22

07/01/2019 15:43

## Resumo Contábil

Unidade: 000010 - SEDE - CONTRATO

<b>Total a Empenhar</b>	<b>7.466,37</b>	
Total de Vencimentos	5.724,00	
Salário Família	95,13	
Outras Deduções	0,00	
Horas Extras (3.1.90.16)	318,00	
Bolsa de Estudo (3.3.90.18)	0,00	
Despesa/Receita.Extra (PASEP,...)	0,00	
Sal. Maternidade	0,00	
Benefícios Assistenciais	0,00	
<b>Total Bruto</b>	<b>6.137,13</b>	
Total de Descontos	483,36	
Total Líquido	5.653,77	Valor Ref. a 13º Salário
FGTS a Recolher	0,00	→ Valores Sem 13º Salário

Vínculo	Bruto		Deduções			Líquido
	Patronal	Bruto	Salário Família	Salário Maternidade	Outras Deduções	Patronal Líquido
97 Contratados		1.329,24	95,13	0,00	0,00	1.234,11
<b>Total</b>		<b>1.329,24</b>	<b>95,13</b>	<b>0,00</b>	<b>0,00</b>	<b>1.234,11</b>

### Funcionários

Situação	Quantidade
01 - Normal	
<b>Total</b>	
Quantidade de trabalhadores processados	

### Proventos

Evento	Descrição	Qtde.	Refer.	Valor	Classificação contábil
001	SALARIO BASE	6	180,00	5.724,00	Salário Base
004	HORA EXTRA 50%	1	40,00	318,00	Hora Extra
904	SALARIO FAMILIA	2	3,00	95,13	Salário Família
<b>Resumo de Proventos por Classificação</b>					
	Salário Base		180,00	5.724,00	
	Hora Extra		40,00	318,00	
	Salário Família		3,00	95,13	
	<b>Total</b>		<b>223,00</b>	<b>6.137,13</b>	

### Descontos

Evento	Descrição	Qtde.	Refer.	Valor	Classificação contábil
919	PREVIDENCIA - RGPS	6	48,00	483,36	Receita Extra Despesa Extra
<b>Resumo de Descontos por Classificação</b>					
	Receita Extra Despesa Extra		48,00	483,36	
	<b>Total</b>		<b>48,00</b>	<b>483,36</b>	

### Contribuição Previdenciária do Segurado por Vínculo

Vínculo	Valor
97 - Contratados	483,36
<b>Total</b>	<b>483,36</b>

<b>Base de I.R.R.F.</b>	<b>6.042,00</b>
<b>Base de F.G.T.S.</b>	<b>0,00</b>

<b>Base de Previdência Total</b>	<b>6.042,00</b>
Base de Previdência por Vínculo	Valor
97 - Contratados	6.042,00

# FUNDO MUNICIPAL DE ASSISTÊNCIA SOCIAL DE LIMOEIRO

AV SANTO ANTONIO, 176, CENTRO. LIMOEIRO-PE

CNPJ: 12.570.642/0001-05

Mês: 06/2019

Folha Mensal

Página 10 de 22

07/01/2019 15:43:33

## Resumo Contábil

Unidade: 000011 - CCI - COMISSIONADO

<b>Total a Empenhar</b>	<b>1.163,88</b>	
Total de Vencimentos	954,00	
Salário Família	0,00	
Outras Deduções	0,00	
Horas Extras (3.1.90.16)	0,00	
Bolsa de Estudo (3.3.90.18)	0,00	
Despesa/Receita.Extra (PASEP,...)	0,00	
Sal. Maternidade	0,00	
Benefícios Assistenciais	0,00	
<b>Total Bruto</b>	<b>954,00</b>	
Total de Descontos	76,32	
Total Líquido	877,68	Valor Ref. a 13º Salário
FGTS a Recolher	0,00	→ Valores Sem 13º Salário

Vínculo	Bruto		Deduções			Líquido
	Patronal	Bruto	Salário Família	Salário Maternidade	Outras Deduções	Patronal Líquido
35 Comissionados		209,88	0,00	0,00	0,00	209,88
<b>Total</b>		<b>209,88</b>	<b>0,00</b>	<b>0,00</b>	<b>0,00</b>	<b>209,88</b>

## Funcionários

Situação	Quantidade
01 - Normal	
<b>Total</b>	
Quantidade de trabalhadores processados	

## Proventos

Evento	Descrição	Qtde.	Refer.	Valor	Classificação contábil
002	CARGO COMISSIONADO	1	30,00	954,00	Salário Base
<b>Resumo de Proventos por Classificação</b>					
	Salário Base		30,00	954,00	
	<b>Total</b>		<b>30,00</b>	<b>954,00</b>	

## Descontos

Evento	Descrição	Qtde.	Refer.	Valor	Classificação contábil
919	PREVIDENCIA - RGPS	1	8,00	76,32	Receita Extra Despesa Extra
<b>Resumo de Descontos por Classificação</b>					
	Receita Extra Despesa Extra		8,00	76,32	
	<b>Total</b>		<b>8,00</b>	<b>76,32</b>	

## Contribuição Previdenciária do Segurado por Vínculo

Vínculo	Valor
35 - Comissionados	76,32
<b>Total</b>	<b>76,32</b>

<b>Base de I.R.R.F.</b>	<b>954,00</b>	<b>Base de Previdência Total</b>	<b>954,00</b>
<b>Base de F.G.T.S.</b>	<b>0,00</b>	Base de Previdência por Vínculo	Valor
		35 - Comissionados	954,00

# FUNDO MUNICIPAL DE ASSISTÊNCIA SOCIAL DE LIMOEIRO

AV SANTO ANTONIO, 176, CENTRO. LIMOEIRO-PE

CNPJ: 12.570.642/0001-05

Mês: 06/2019

Folha Mensal

Página 11

07/01/2019 15:43

## Resumo Contábil

Unidade: 000012 - SEDE - CELETISTAS

<b>Total a Empenhar</b>	<b>1.240,20</b>	
Total de Vencimentos	954,00	
Salário Família	0,00	
Outras Deduções	0,00	
Horas Extras (3.1.90.16)	0,00	
Bolsa de Estudo (3.3.90.18)	0,00	
Despesa/Receita.Extra (PASEP,...)	0,00	
Sal. Maternidade	0,00	
Benefícios Assistenciais	0,00	
<b>Total Bruto</b>	<b>954,00</b>	
Total de Descontos	76,32	
Total Líquido	877,68	Valor Ref. a 13º Salário
FGTS a Recolher	76,32	→ Valores Sem 13º Salário

Vínculo	Bruto		Deduções			Líquido
	Patronal	Bruto	Salário Família	Salário Maternidade	Outras Deduções	Patronal Líquido
04 Celetista		209,88	0,00	0,00	0,00	209,88
<b>Total</b>		<b>209,88</b>	<b>0,00</b>	<b>0,00</b>	<b>0,00</b>	<b>209,88</b>

### Funcionários

Situação	Quantidade
01 - Normal	
<b>Total</b>	
Quantidade de trabalhadores processados	

### Proventos

Evento	Descrição	Qtde.	Refer.	Valor	Classificação contábil
001	SALARIO BASE	1	30,00	954,00	Salário Base
<b>Resumo de Proventos por Classificação</b>					
	Salário Base		30,00	954,00	
	<b>Total</b>		<b>30,00</b>	<b>954,00</b>	

### Descontos

Evento	Descrição	Qtde.	Refer.	Valor	Classificação contábil
919	PREVIDENCIA - RGPS	1	8,00	76,32	Receita Extra Despesa Extra
<b>Resumo de Descontos por Classificação</b>					
	Receita Extra Despesa Extra		8,00	76,32	
	<b>Total</b>		<b>8,00</b>	<b>76,32</b>	

### Contribuição Previdenciária do Segurado por Vínculo

Vínculo	Valor
04 - Celetista	76,32
<b>Total</b>	<b>76,32</b>

<b>Base de I.R.R.F.</b>	<b>954,00</b>	<b>Base de Previdência Total</b>	<b>954,00</b>
<b>Base de F.G.T.S.</b>	<b>954,00</b>	Base de Previdência por Vínculo	Valor
		04 - Celetista	954,00

**FUNDO MUNICIPAL DE ASSISTÊNCIA SOCIAL DE LIMOEIRO**

AV SANTO ANTONIO, 176, CENTRO. LIMOEIRO-PE

CNPJ: 12.570.642/0001-05

Folha Mensal

Página 12 de 22

07/01/2019 15:43:33

**Resumo Contábil****Unidade: 000013 - CONSELHO TUTELAR - CONTRATO**

<b>Total a Empenhar</b>	<b>3.943,02</b>	
Total de Vencimentos	2.862,00	
Salário Família	63,42	
Outras Deduções	0,00	
Horas Extras (3.1.90.16)	318,00	
Bolsa de Estudo (3.3.90.18)	0,00	
Despesa/Receita.Extra (PASEP,...)	0,00	
Sal. Maternidade	0,00	
Benefícios Assistenciais	0,00	
<b>Total Bruto</b>	<b>3.243,42</b>	
Total de Descontos	254,40	
Total Líquido	2.989,02	Valor Ref. a 13º Salário
FGTS a Recolher	0,00	→ Valores Sem 13º Salário

Vínculo	Bruto		Deduções			Líquido
	Patronal	Bruto	Salário Família	Salário Maternidade	Outras Deduções	Patronal Líquido
97 Contratados		699,60	63,42	0,00	0,00	63,42
<b>Total</b>		<b>699,60</b>	<b>63,42</b>	<b>0,00</b>	<b>0,00</b>	<b>63,42</b>

**Funcionários**

Situação	Quantidade
01 - Normal	
<b>Total</b>	
Quantidade de trabalhadores processados	

**Proventos**

Evento	Descrição	Qtde.	Refer.	Valor	Classificação contábil
001	SALARIO BASE	3	90,00	2.862,00	Salário Base
004	HORA EXTRA 50%	1	40,00	318,00	Hora Extra
904	SALARIO FAMILIA	2	2,00	63,42	Salário Família
<b>Resumo de Proventos por Classificação</b>					
	Salário Base		90,00	2.862,00	
	Hora Extra		40,00	318,00	
	Salário Família		2,00	63,42	
	<b>Total</b>		<b>132,00</b>	<b>3.243,42</b>	

**Descontos**

Evento	Descrição	Qtde.	Refer.	Valor	Classificação contábil
919	PREVIDENCIA - RGPS	3	24,00	254,40	Receita Extra Despesa Extra
<b>Resumo de Descontos por Classificação</b>					
	Receita Extra Despesa Extra		24,00	254,40	
	<b>Total</b>		<b>24,00</b>	<b>254,40</b>	

**Contribuição Previdenciária do Segurado por Vínculo**

Vínculo	Valor
97 - Contratados	254,40
<b>Total</b>	<b>254,40</b>

<b>Base de I.R.R.F.</b>	<b>3.180,00</b>	<b>Base de Previdência Total</b>	<b>3.180,00</b>
<b>Base de F.G.T.S.</b>	<b>0,00</b>	Base de Previdência por Vínculo	Valor
		97 - Contratados	3.180,00

**FUNDO MUNICIPAL DE ASSISTÊNCIA SOCIAL DE LIMOEIRO**

AV SANTO ANTONIO, 176, CENTRO. LIMOEIRO-PE

CNPJ: 12.570.642/0001-05

Mês: 06/2019  
Folha Mensal

Página 13 de 22

07/01/2019 15:43

**Resumo Contábil****Unidade: 000014 - CRAS I - CONTRATO**

<b>Total a Empenhar</b>	<b>9.045,06</b>	
Total de Vencimentos	7.362,00	
Salário Família	63,42	
Outras Deduções	0,00	
Horas Extras (3.1.90.16)	0,00	
Bolsa de Estudo (3.3.90.18)	0,00	
Despesa/Receita.Extra (PASEP,...)	0,00	
Sal. Maternidade	0,00	
Benefícios Assistenciais	0,00	
<b>Total Bruto</b>	<b>7.425,42</b>	
Total de Descontos	588,96	
Total Líquido	6.836,46	Valor Ref. a 13º Salário
FGTS a Recolher	0,00	→ Valores Sem 13º Salário

Vínculo	Bruto		Deduções			Líquido
	Patronal	Bruto	Salário Família	Salário Maternidade	Outras Deduções	Patronal Líquido
97 Contratados		1.619,64	63,42	0,00	0,00	1.556,22
<b>Total</b>		<b>1.619,64</b>	<b>63,42</b>	<b>0,00</b>	<b>0,00</b>	<b>1.556,22</b>

**Funcionários**

Situação	Quantidade
01 - Normal	
<b>Total</b>	
Quantidade de trabalhadores processados	

**Proventos**

Evento	Descrição	Qtde.	Refer.	Valor	Classificação contábil
001	SALARIO BASE	6	180,00	7.362,00	Salário Base
904	SALARIO FAMILIA	1	2,00	63,42	Salário Família

**Resumo de Proventos por Classificação**

Salário Base	180,00	7.362,00
Salário Família	2,00	63,42
<b>Total</b>	<b>182,00</b>	<b>7.425,42</b>

**Descontos**

Evento	Descrição	Qtde.	Refer.	Valor	Classificação contábil
919	PREVIDENCIA - RGPS	6	48,00	588,96	Receita Extra Despesa Extra

**Resumo de Descontos por Classificação**

Receita Extra Despesa Extra	48,00	588,96
<b>Total</b>	<b>48,00</b>	<b>588,96</b>

**Contribuição Previdenciária do Segurado por Vínculo**

Vínculo	Valor
97 - Contratados	588,96
<b>Total</b>	<b>588,96</b>

<b>Base de I.R.R.F.</b>	<b>7.362,00</b>
<b>Base de F.G.T.S.</b>	<b>0,00</b>

<b>Base de Previdência Total</b>	<b>7.362,00</b>
Base de Previdência por Vínculo	Valor
97 - Contratados	7.362,00

**FUNDO MUNICIPAL DE ASSISTÊNCIA SOCIAL DE LIMOEIRO**

AV SANTO ANTONIO, 176, CENTRO. LIMOEIRO-PE

CNPJ: 12.570.642/0001-05

Folha Mensal

Página 14 de 22

07/01/2019 15:40

**Resumo Contábil****Unidade: 000015 - CRAS II - CONTRATO**

<b>Total a Empenhar</b>	<b>9.013,35</b>	
Total de Vencimentos	7.362,00	
Salário Família	31,71	
Outras Deduções	0,00	
Horas Extras (3.1.90.16)	0,00	
Bolsa de Estudo (3.3.90.18)	0,00	
Despesa/Receita.Extra (PASEP,...)	0,00	
Sal. Maternidade	0,00	
Benefícios Assistenciais	0,00	
<b>Total Bruto</b>	<b>7.393,71</b>	
Total de Descontos	588,96	
Total Líquido	6.804,75	Valor Ref. a 13º Salário
FGTS a Recolher	0,00	→ Valores Sem 13º Salário

Vínculo	Bruto		Deduções			Líquido
	Patronal	Bruto	Salário Família	Salário Maternidade	Outras Deduções	Patronal Líquido
97 Contratados		1.619,64	31,71	0,00	0,00	1.587,93
<b>Total</b>		<b>1.619,64</b>	<b>31,71</b>	<b>0,00</b>	<b>0,00</b>	<b>1.587,93</b>

**Funcionários**

Situação	Quantidade
01 - Normal	
<b>Total</b>	
Quantidade de trabalhadores processados	

**Proventos**

Evento	Descrição	Qtde.	Refer.	Valor	Classificação contábil
001	SALARIO BASE	6	180,00	7.362,00	Salário Base
904	SALARIO FAMILIA	1	1,00	31,71	Salário Família
<b>Resumo de Proventos por Classificação</b>					
	Salário Base		180,00	7.362,00	
	Salário Família		1,00	31,71	
	<b>Total</b>		<b>181,00</b>	<b>7.393,71</b>	

**Descontos**

Evento	Descrição	Qtde.	Refer.	Valor	Classificação contábil
919	PREVIDENCIA - RGPS	6	48,00	588,96	Receita Extra Despesa Extra
<b>Resumo de Descontos por Classificação</b>					
	Receita Extra Despesa Extra		48,00	588,96	
	<b>Total</b>		<b>48,00</b>	<b>588,96</b>	

**Contribuição Previdenciária do Segurado por Vínculo**

Vínculo	Valor
97 - Contratados	588,96
<b>Total</b>	<b>588,96</b>

<b>Base de I.R.R.F.</b>	<b>7.362,00</b>
<b>Base de F.G.T.S.</b>	<b>0,00</b>

<b>Base de Previdência Total</b>	<b>7.362,00</b>
Base de Previdência por Vínculo	Valor
97 - Contratados	7.362,00

**FUNDO MUNICIPAL DE ASSISTÊNCIA SOCIAL DE LIMOEIRO**

AV SANTO ANTONIO, 176, CENTRO. LIMOEIRO-PE

CNPJ: 12.570.642/0001-05

Folha Mensal

Página 15

07/01/2019 15:42

**Resumo Contábil****Unidade: 000016 - CREAS - CONTRATO**

<b>Total a Empenhar</b>	<b>14.898,64</b>	
Total de Vencimentos	10.362,00	
Salário Família	0,00	
Outras Deduções	0,00	
Horas Extras (3.1.90.16)	1.850,00	
Bolsa de Estudo (3.3.90.18)	0,00	
Despesa/Receita.Extra (PASEP,...)	0,00	
Sal. Maternidade	0,00	
Benefícios Assistenciais	0,00	
<b>Total Bruto</b>	<b>12.212,00</b>	
Total de Descontos	1.070,45	
Total Líquido	11.141,55	Valor Ref. a 13º Salário
FGTS a Recolher	0,00	→ Valores Sem 13º Salário

Vínculo	Bruto		Deduções			Líquido
	Patronal	Bruto	Salário Família	Salário Maternidade	Outras Deduções	Patronal Líquido
97 Contratados		2.686,64	0,00	0,00	0,00	2.686,64
<b>Total</b>		<b>2.686,64</b>	<b>0,00</b>	<b>0,00</b>	<b>0,00</b>	<b>2.686,64</b>

**Funcionários**

Situação	Quantidade
01 - Normal	
<b>Total</b>	
Quantidade de trabalhadores processados	

**Proventos**

Evento	Descrição	Qtde.	Refer.	Valor	Classificação contábil
001	SALARIO BASE	8	240,00	10.362,00	Salário Base
004	HORA EXTRA 50%	5	168,00	1.850,00	Hora Extra

**Resumo de Proventos por Classificação**

Salário Base	240,00	10.362,00
Hora Extra	168,00	1.850,00
<b>Total</b>	<b>408,00</b>	<b>12.212,00</b>

**Descontos**

Evento	Descrição	Qtde.	Refer.	Valor	Classificação contábil
919	PREVIDENCIA - RGPS	8	69,00	1.070,45	Receita Extra Despesa Extra

**Resumo de Descontos por Classificação**

Receita Extra Despesa Extra	69,00	1.070,45
<b>Total</b>	<b>69,00</b>	<b>1.070,45</b>

**Contribuição Previdenciária do Segurado por Vínculo**

Vínculo	Valor
97 - Contratados	1.070,45
<b>Total</b>	<b>1.070,45</b>

<b>Base de I.R.R.F.</b>	<b>12.212,00</b>
<b>Base de F.G.T.S.</b>	<b>0,00</b>

<b>Base de Previdência Total</b>	<b>12.212,00</b>
Base de Previdência por Vínculo	Valor
97 - Contratados	12.212,00

**FUNDO MUNICIPAL DE ASSISTÊNCIA SOCIAL DE LIMOEIRO**

AV SANTO ANTONIO, 176, CENTRO. LIMOEIRO-PE

CNPJ: 12.570.642/0001-05

Folha Mensal

Página 16 de 23

07/01/2019 15:43

**Resumo Contábil****Unidade: 000017 - CCI - CONTRATO**

<b>Total a Empenhar</b>	<b>4.927,10</b>	
Total de Vencimentos	4.038,60	
Salário Família	0,00	
Outras Deduções	0,00	
Horas Extras (3.1.90.16)	0,00	
Bolsa de Estudo (3.3.90.18)	0,00	
Despesa/Receita.Extra (PASEP,...)	0,00	
Sal. Maternidade	0,00	
Benefícios Assistenciais	0,00	
<b>Total Bruto</b>	<b>4.038,60</b>	
Total de Descontos	323,08	
Total Líquido	3.715,52	Valor Ref. a 13º Salário
FGTS a Recolher	0,00	→ Valores Sem 13º Salário

Vínculo	Bruto		Deduções			Líquido
	Patronal	Bruto	Salário Família	Salário Maternidade	Outras Deduções	Patronal Líquido
97 Contratados		888,50	0,00	0,00	0,00	888,50
<b>Total</b>		<b>888,50</b>	<b>0,00</b>	<b>0,00</b>	<b>0,00</b>	<b>888,50</b>

**Funcionários**

Situação	Quantidade
01 - Normal	
<b>Total</b>	
Quantidade de trabalhadores processados	

**Proventos**

Evento	Descrição	Qtde.	Refer.	Valor	Classificação contábil
001	SALARIO BASE	4	120,00	3.816,00	Salário Base
052	ADICIONAL NOTURNO (HORAS)	2	210,00	222,60	
<b>Resumo de Proventos por Classificação</b>					
Sem classificação			210,00	222,60	
Salário Base			120,00	3.816,00	
<b>Total</b>			<b>330,00</b>	<b>4.038,60</b>	

**Descontos**

Evento	Descrição	Qtde.	Refer.	Valor	Classificação contábil
919	PREVIDENCIA - RGPS	4	32,00	323,08	Receita Extra Despesa Extra
<b>Resumo de Descontos por Classificação</b>					
Receita Extra Despesa Extra			32,00	323,08	
<b>Total</b>			<b>32,00</b>	<b>323,08</b>	

**Contribuição Previdenciária do Segurado por Vínculo**

Vínculo	Valor
97 - Contratados	323,08
<b>Total</b>	<b>323,08</b>

<b>Base de I.R.R.F.</b>	<b>4.038,60</b>
<b>Base de F.G.T.S.</b>	<b>0,00</b>

<b>Base de Previdência Total</b>	<b>4.038,60</b>
Base de Previdência por Vínculo	Valor
97 - Contratados	4.038,60

# FUNDO MUNICIPAL DE ASSISTÊNCIA SOCIAL DE LIMOEIRO

AV SANTO ANTONIO, 176, CENTRO. LIMOEIRO-PE

CNPJ: 12.570.642/0001-05

Mês: 06/2019

Folha Mensal

Página 17 de 22

07/01/2019 15:43:21

## Resumo Contábil

Unidade: 000018 - PIM - CONTRATO

<b>Total a Empenhar</b>	<b>7.827,52</b>	
Total de Vencimentos	6.416,00	
Salário Família	0,00	
Outras Deduções	0,00	
Horas Extras (3.1.90.16)	0,00	
Bolsa de Estudo (3.3.90.18)	0,00	
Despesa/Receita.Extra (PASEP,...)	0,00	
Sal. Maternidade	0,00	
Benefícios Assistenciais	0,00	
<b>Total Bruto</b>	<b>6.416,00</b>	
Total de Descontos	513,28	
Total Líquido	5.902,72	Valor Ref. a 13º Salário
FGTS a Recolher	0,00	→ Valores Sem 13º Salário

Vínculo	Bruto		Deduções			Líquido
	Patronal	Bruto	Salário Família	Salário Maternidade	Outras Deduções	Patronal Líquido
97 Contratados		1.411,52	0,00	0,00	0,00	1.411,52
<b>Total</b>		<b>1.411,52</b>	<b>0,00</b>	<b>0,00</b>	<b>0,00</b>	<b>1.411,52</b>

## Funcionários

Situação	Quantidade
01 - Normal	
<b>Total</b>	
Quantidade de trabalhadores processados	

## Proventos

Evento	Descrição	Qtde.	Refer.	Valor	Classificação contábil
001	SALARIO BASE	6	180,00	6.416,00	Salário Base
<b>Resumo de Proventos por Classificação</b>					
	Salário Base		180,00	6.416,00	
	<b>Total</b>		<b>180,00</b>	<b>6.416,00</b>	

## Descontos

Evento	Descrição	Qtde.	Refer.	Valor	Classificação contábil
919	PREVIDENCIA - RGPS	6	48,00	513,28	Receita Extra Despesa Extra
<b>Resumo de Descontos por Classificação</b>					
	Receita Extra Despesa Extra		48,00	513,28	
	<b>Total</b>		<b>48,00</b>	<b>513,28</b>	

## Contribuição Previdenciária do Segurado por Vínculo

Vínculo	Valor
97 - Contratados	513,28
<b>Total</b>	<b>513,28</b>

<b>Base de I.R.R.F.</b>	<b>6.416,00</b>	<b>Base de Previdência Total</b>	<b>6.416,00</b>
<b>Base de F.G.T.S.</b>	<b>0,00</b>	Base de Previdência por Vínculo	Valor
		97 - Contratados	6.416,00

# FUNDO MUNICIPAL DE ASSISTÊNCIA SOCIAL DE LIMOEIRO

AV SANTO ANTONIO, 176, CENTRO. LIMOEIRO-PE

CNPJ: 12.570.642/0001-05

Mês: 06/2019

Folha Mensal

Página 18 de 22

07/01/2019 15:43:33

## Resumo Contábil

Unidade: 000020 - CRAS I - COMISSONADO

<b>Total a Empenhar</b>	<b>2.440,00</b>	
Total de Vencimentos	2.000,00	
Salário Família	0,00	
Outras Deduções	0,00	
Horas Extras (3.1.90.16)	0,00	
Bolsa de Estudo (3.3.90.18)	0,00	
Despesa/Receita.Extra (PASEP,...)	0,00	
Sal. Maternidade	0,00	
Benefícios Assistenciais	0,00	
<b>Total Bruto</b>	<b>2.000,00</b>	
Total de Descontos	180,00	
Total Líquido	1.820,00	Valor Ref. a 13º Salário
FGTS a Recolher	0,00	→ Valores Sem 13º Salário

Vínculo	Bruto		Deduções			Líquido
	Patronal	Bruto	Salário Família	Salário Maternidade	Outras Deduções	Patronal Líquido
35 Comissionados		440,00	0,00	0,00	0,00	440,00
<b>Total</b>		<b>440,00</b>	<b>0,00</b>	<b>0,00</b>	<b>0,00</b>	<b>440,00</b>

### Funcionários

Situação	Quantidade
01 - Normal	
<b>Total</b>	
Quantidade de trabalhadores processados	

### Proventos

Evento	Descrição	Qtde.	Refer.	Valor	Classificação contábil
001	SALARIO BASE	1	30,00	2.000,00	Salário Base
<b>Resumo de Proventos por Classificação</b>					
	Salário Base		30,00	2.000,00	
	<b>Total</b>		<b>30,00</b>	<b>2.000,00</b>	

### Descontos

Evento	Descrição	Qtde.	Refer.	Valor	Classificação contábil
919	PREVIDENCIA - RGPS	1	9,00	180,00	Receita Extra Despesa Extra
<b>Resumo de Descontos por Classificação</b>					
	Receita Extra Despesa Extra		9,00	180,00	
	<b>Total</b>		<b>9,00</b>	<b>180,00</b>	

### Contribuição Previdenciária do Segurado por Vínculo

Vínculo	Valor
35 - Comissionados	180,00
<b>Total</b>	<b>180,00</b>

<b>Base de I.R.R.F.</b>	<b>2.000,00</b>
<b>Base de F.G.T.S.</b>	<b>0,00</b>

<b>Base de Previdência Total</b>	<b>2.000,00</b>
Base de Previdência por Vínculo	Valor
35 - Comissionados	2.000,00

# FUNDO MUNICIPAL DE ASSISTÊNCIA SOCIAL DE LIMOEIRO

AV SANTO ANTONIO, 176, CENTRO. LIMOEIRO-PE

CNPJ: 12.570.642/0001-05

Mês: 06/2019

Folha Mensal

Página 19 de 22

07/01/2019 15:43:33

## Resumo Contábil

Unidade: 000021 - CRAS II - COMISSIONADO

<b>Total a Empenhar</b>	<b>2.440,00</b>	
Total de Vencimentos	2.000,00	
Salário Família	0,00	
Outras Deduções	0,00	
Horas Extras (3.1.90.16)	0,00	
Bolsa de Estudo (3.3.90.18)	0,00	
Despesa/Receita.Extra (PASEP,...)	0,00	
Sal. Maternidade	0,00	
Benefícios Assistenciais	0,00	
<b>Total Bruto</b>	<b>2.000,00</b>	
Total de Descontos	180,00	
Total Líquido	1.820,00	Valor Ref. a 13º Salário
FGTS a Recolher	0,00	→ Valores Sem 13º Salário

Vínculo	Bruto		Deduções			Líquido
	Patronal	Bruto	Salário Família	Salário Maternidade	Outras Deduções	Patronal Líquido
35 Comissionados		440,00	0,00	0,00	0,00	440,00
<b>Total</b>		<b>440,00</b>	<b>0,00</b>	<b>0,00</b>	<b>0,00</b>	<b>440,00</b>

## Funcionários

Situação	Quantidade
01 - Normal	
<b>Total</b>	
Quantidade de trabalhadores processados	

## Proventos

Evento	Descrição	Qtde.	Refer.	Valor	Classificação contábil
002	CARGO COMISSIONADO	1	30,00	2.000,00	Salário Base
<b>Resumo de Proventos por Classificação</b>					
	Salário Base		30,00	2.000,00	
	<b>Total</b>		<b>30,00</b>	<b>2.000,00</b>	

## Descontos

Evento	Descrição	Qtde.	Refer.	Valor	Classificação contábil
919	PREVIDENCIA - RGPS	1	9,00	180,00	Receita Extra Despesa Extra
<b>Resumo de Descontos por Classificação</b>					
	Receita Extra Despesa Extra		9,00	180,00	
	<b>Total</b>		<b>9,00</b>	<b>180,00</b>	

## Contribuição Previdenciária do Segurado por Vínculo

Vínculo	Valor
35 - Comissionados	180,00
<b>Total</b>	<b>180,00</b>

<b>Base de I.R.R.F.</b>	<b>2.000,00</b>
<b>Base de F.G.T.S.</b>	<b>0,00</b>

<b>Base de Previdência Total</b>	<b>2.000,00</b>
Base de Previdência por Vínculo	Valor
35 - Comissionados	2.000,00

# FUNDO MUNICIPAL DE ASSISTÊNCIA SOCIAL DE LIMOEIRO

AV SANTO ANTONIO, 176, CENTRO. LIMOEIRO-PE

CNPJ: 12.570.642/0001-05

Mês: 06/2019

Folha Mensal

Página 20 de 22

07/01/2019 15:43:33

## Resumo Contábil

Unidade: 000022 - CCI - EFETIVOS

<b>Total a Empenhar</b>	<b>1.097,10</b>	
Total de Vencimentos	954,00	
Salário Família	0,00	
Outras Deduções	0,00	
Horas Extras (3.1.90.16)	0,00	
Bolsa de Estudo (3.3.90.18)	0,00	
Despesa/Receita.Extra (PASEP,...)	0,00	
Sal. Maternidade	0,00	
Benefícios Assistenciais	0,00	
<b>Total Bruto</b>	<b>954,00</b>	
Total de Descontos	344,94	
Total Líquido	609,06	Valor Ref. a 13º Salário
FGTS a Recolher	0,00	→ Valores Sem 13º Salário

Vínculo	Bruto		Deduções			Líquido
	Patronal	Bruto	Salário Família	Salário Maternidade	Outras Deduções	Patronal Líquido
31 Efetivos - RPPS 2 - Admitidos após 11/2011		143,10	0,00	0,00	0,00	143,10
<b>Total</b>		<b>143,10</b>	<b>0,00</b>	<b>0,00</b>	<b>0,00</b>	<b>143,10</b>

## Funcionários

Situação	Quantidade
01 - Normal	
<b>Total</b>	
Quantidade de trabalhadores processados	

## Proventos

Evento	Descrição	Qtde.	Refer.	Valor	Classificação contábil
001	SALARIO BASE	1	30,00	954,00	Salário Base
<b>Resumo de Proventos por Classificação</b>					
	Salário Base		30,00	954,00	
<b>Total</b>			<b>30,00</b>	<b>954,00</b>	

## Descontos

Evento	Descrição	Qtde.	Refer.	Valor	Classificação contábil
005	EMPRESTIMO CONSIG. CEF	1	0,00	240,00	Receita Extra Despesa Extra
942	PREVIDÊNCIA - RPPS	1	11,00	104,94	Receita Extra Despesa Extra
<b>Resumo de Descontos por Classificação</b>					
	Receita Extra Despesa Extra		11,00	344,94	
<b>Total</b>			<b>11,00</b>	<b>344,94</b>	

## Contribuição Previdenciária do Segurado por Vínculo

Vínculo	Valor
31 - Efetivos - RPPS 2 - Admitidos após 11/2011	104,94
<b>Total</b>	<b>104,94</b>

<b>Base de I.R.R.F.</b>	<b>954,00</b>
<b>Base de F.G.T.S.</b>	<b>0,00</b>

<b>Base de Previdência Total</b>	<b>954,00</b>
Base de Previdência por Vínculo	Valor
31 - Efetivos - RPPS 2 - Admitidos após 11/2011	954,00

**FUNDO MUNICIPAL DE ASSISTÊNCIA SOCIAL DE LIMOEIRO**

AV SANTO ANTONIO, 176, CENTRO. LIMOEIRO-PE

CNPJ: 12.570.642/0001-05

Mês: 06/2019  
Folha Mensal

Página 21 de 22

07/01/2019 15:43:33

**Resumo Contábil****Unidade: 000023 - CRAS II - EFETIVOS**

<b>Total a Empenhar</b>	<b>3.354,72</b>	
Total de Vencimentos	2.862,00	
Salário Família	63,42	
Outras Deduções	0,00	
Horas Extras (3.1.90.16)	0,00	
Bolsa de Estudo (3.3.90.18)	0,00	
Despesa/Receita.Extra (PASEP,...)	0,00	
Sal. Maternidade	0,00	
Benefícios Assistenciais	0,00	
<b>Total Bruto</b>	<b>2.925,42</b>	
Total de Descontos	858,77	
Total Líquido	2.066,65	Valor Ref. a 13º Salário
FGTS a Recolher	0,00	→ Valores Sem 13º Salário

Vínculo	Bruto		Deduções			Líquido
	Patronal	Bruto	Salário Família	Salário Maternidade	Outras Deduções	Patronal Líquido
31 Efetivos - RPPS 2 - Admitidos após 11/2011		429,30	63,42	0,00	0,00	365,88
<b>Total</b>		<b>429,30</b>	<b>63,42</b>	<b>0,00</b>	<b>0,00</b>	<b>365,88</b>

**Funcionários**

Situação	Quantidade
01 - Normal	
<b>Total</b>	
Quantidade de trabalhadores processados	

**Proventos**

Evento	Descrição	Qtde.	Refer.	Valor	Classificação contábil
001	SALARIO BASE	3	90,00	2.862,00	Salário Base
904	SALARIO FAMILIA	2	2,00	63,42	Salário Família
<b>Resumo de Proventos por Classificação</b>					
	Salário Base		90,00	2.862,00	
	Salário Família		2,00	63,42	
	<b>Total</b>		<b>92,00</b>	<b>2.925,42</b>	

**Descontos**

Evento	Descrição	Qtde.	Refer.	Valor	Classificação contábil
005	EMPRESTIMO CONSIG. CEF	2	99,00	270,51	Receita Extra Despesa Extra
006	EMPRESTIMO CONSIG. CEF II	2	111,00	216,17	Receita Extra Despesa Extra
045	EMPRESTIMO CONSIG. CEF III	1	89,00	57,27	Receita Extra Despesa Extra
942	PREVIDÊNCIA - RPPS	3	33,00	314,82	Receita Extra Despesa Extra
<b>Resumo de Descontos por Classificação</b>					
	Receita Extra Despesa Extra		332,00	858,77	
	<b>Total</b>		<b>332,00</b>	<b>858,77</b>	

**Contribuição Previdenciária do Segurado por Vínculo**

Vínculo	Valor
31 - Efetivos - RPPS 2 - Admitidos após 11/2011	314,82
<b>Total</b>	<b>314,82</b>

<b>Base de I.R.R.F.</b>	<b>2.862,00</b>	<b>Base de Previdência Total</b>	<b>2.862,00</b>
<b>Base de F.G.T.S.</b>	<b>0,00</b>	Base de Previdência por Vínculo	Valor
		31 - Efetivos - RPPS 2 - Admitidos após 11/2011	2.862,00

# FUNDO MUNICIPAL DE ASSISTÊNCIA SOCIAL DE LIMOEIRO

AV SANTO ANTONIO, 176, CENTRO. LIMOEIRO-PE

CNPJ: 12.570.642/0001-05

Mês: 06/2019

Folha Mensal

Página 22 de 22

07/01/2019 15:43

## Resumo Contábil

Unidade: 000024 - BOLSA FAMILIA - CONTRATO

<b>Total a Empenhar</b>	<b>8.578,25</b>	
Total de Vencimentos	6.879,60	
Salário Família	185,13	
Outras Deduções	0,00	
Horas Extras (3.1.90.16)	0,00	
Bolsa de Estudo (3.3.90.18)	0,00	
Despesa/Receita.Extra (PASEP,...)	0,00	
Sal. Maternidade	0,00	
Benefícios Assistenciais	0,00	
<b>Total Bruto</b>	<b>7.064,73</b>	
Total de Descontos	550,36	
Total Líquido	6.514,37	Valor Ref. a 13º Salário
FGTS a Recolher	0,00	→ Valores Sem 13º Salário

Vínculo	Bruto		Deduções			Líquido
	Patronal	Bruto	Salário Família	Salário Maternidade	Outras Deduções	Patronal Líquido
97 Contratados		1.513,52	185,13	0,00	0,00	1.328,39
<b>Total</b>		<b>1.513,52</b>	<b>185,13</b>	<b>0,00</b>	<b>0,00</b>	<b>1.328,39</b>

### Funcionários

Situação	Quantidade
01 - Normal	
<b>Total</b>	
Quantidade de trabalhadores processados	

### Proventos

Evento	Descrição	Qtde.	Refer.	Valor	Classificação contábil
001	SALARIO BASE	7	182,00	6.879,60	Salário Base
904	SALARIO FAMILIA	5	5,00	185,13	Salário Família
<b>Resumo de Proventos por Classificação</b>					
	Salário Base		182,00	6.879,60	
	Salário Família		5,00	185,13	
	<b>Total</b>		<b>187,00</b>	<b>7.064,73</b>	

### Descontos

Evento	Descrição	Qtde.	Refer.	Valor	Classificação contábil
919	PREVIDENCIA - RGPS	7	56,00	550,36	Receita Extra Despesa Extra
<b>Resumo de Descontos por Classificação</b>					
	Receita Extra Despesa Extra		56,00	550,36	
	<b>Total</b>		<b>56,00</b>	<b>550,36</b>	

### Contribuição Previdenciária do Segurado por Vínculo

Vínculo	Valor
97 - Contratados	550,36
<b>Total</b>	<b>550,36</b>

<b>Base de I.R.R.F.</b>	<b>6.879,60</b>
<b>Base de F.G.T.S.</b>	<b>0,00</b>

<b>Base de Previdência Total</b>	<b>6.879,60</b>
Base de Previdência por Vínculo	Valor
97 - Contratados	6.879,60

# FUNDO MUNICIPAL DE ASSISTÊNCIA SOCIAL DE LIMOEIRO

AV SANTO ANTONIO, 176, CENTRO. LIMOEIRO-PE

CNPJ: 12.570.642/0001-05

Mês: 06/2019

Folha Mensal

Página 23

07/01/2019 15:43

## Resumo Contábil

Unidade: 000025 - BOLSA FAMILIA - COMISSONADO

<b>Total a Empenhar</b>	<b>2.806,00</b>	
Total de Vencimentos	2.300,00	
Salário Família	0,00	
Outras Deduções	0,00	
Horas Extras (3.1.90.16)	0,00	
Bolsa de Estudo (3.3.90.18)	0,00	
Despesa/Receita.Extra (PASEP,...)	0,00	
Sal. Maternidade	0,00	
Benefícios Assistenciais	0,00	
<b>Total Bruto</b>	<b>2.300,00</b>	
Total de Descontos	221,17	
Total Líquido	2.078,83	Valor Ref. a 13º Salário
FGTS a Recolher	0,00	→ Valores Sem 13º Salário

Vínculo	Bruto		Deduções			Líquido
	Patronal	Bruto	Salário Família	Salário Maternidade	Outras Deduções	Patronal Líquido
35 Comissionados		506,00	0,00	0,00	0,00	506,00
<b>Total</b>		<b>506,00</b>	<b>0,00</b>	<b>0,00</b>	<b>0,00</b>	<b>506,00</b>

## Funcionários

Situação	Quantidade
01 - Normal	
<b>Total</b>	
Quantidade de trabalhadores processados	

## Proventos

Evento	Descrição	Qtde.	Refer.	Valor	Classificação contábil
002	CARGO COMISSONADO	1	30,00	2.300,00	Salário Base
<b>Resumo de Proventos por Classificação</b>					
	Salário Base		30,00	2.300,00	
<b>Total</b>		<b>30,00</b>	<b>30,00</b>	<b>2.300,00</b>	

## Descontos

Evento	Descrição	Qtde.	Refer.	Valor	Classificação contábil
919	PREVIDENCIA - RGPS	1	9,00	207,00	Receita Extra Despesa Extra
920	IRRF - SALARIO	1	7,50	14,17	Receita Extra Despesa Extra
<b>Resumo de Descontos por Classificação</b>					
	Receita Extra Despesa Extra		16,50	221,17	
<b>Total</b>		<b>16,50</b>	<b>16,50</b>	<b>221,17</b>	

## Contribuição Previdenciária do Segurado por Vínculo

Vínculo	Valor
35 - Comissionados	207,00
<b>Total</b>	<b>207,00</b>

<b>Base de I.R.R.F.</b>	<b>2.300,00</b>
<b>Base de F.G.T.S.</b>	<b>0,00</b>

<b>Base de Previdência Total</b>	<b>2.300,00</b>
Base de Previdência por Vínculo	Valor
35 - Comissionados	2.300,00

**FUNDO MUNICIPAL DE ASSISTÊNCIA SOCIAL DE LIMOEIRO**

AV SANTO ANTONIO, 176, CENTRO. LIMOEIRO-PE

CNPJ: 12.570.642/0001-05

Mês: 06/2019

Folha Mensal

Página 24

07/01/2019 15:43

**Resumo Contábil****Unidade: 000026 - SERVICO CONVIVENCIA E FORTALECIMENTO VINCULOS - CONTRATO**

<b>Total a Empenhar</b>	<b>35.422,69</b>	
Total de Vencimentos	26.496,00	
Salário Família	412,23	
Outras Deduções	0,00	
Horas Extras (3.1.90.16)	293,10	
Bolsa de Estudo (3.3.90.18)	0,00	
Despesa/Receita.Extra (PASEP,...)	0,00	
Sal. Maternidade	1.908,00	
Benefícios Assistenciais	0,00	
<b>Total Bruto</b>	<b>29.109,33</b>	
Total de Descontos	2.295,76	
Total Líquido	26.813,57	Valor Ref. a 13º Salário
FGTS a Recolher	0,00	→ Valores Sem 13º Salário

Vínculo	Bruto		Deduções			Líquido
	Patronal	Bruto	Salário Família	Salário Maternidade	Outras Deduções	Patronal Líquido
97 Contratados		6.313,36	412,23	1.908,00	0,00	3.993,13
<b>Total</b>		<b>6.313,36</b>	<b>412,23</b>	<b>1.908,00</b>	<b>0,00</b>	<b>3.993,13</b>

**Funcionários**

Situação	Quantidade
01 - Normal	
95 - Afastamento por Licença Maternidade/Paternidade	
<b>Total</b>	
Quantidade de trabalhadores processados	

**Proventos**

Evento	Descrição	Qtde.	Refer.	Valor	Classificação contábil
001	SALARIO BASE	27	810,00	26.496,00	Salário Base
004	HORA EXTRA 50%	2	33,00	293,10	Hora Extra
903	SALARIO MATERNIDADE	2	60,00	1.908,00	Salário Maternidade
904	SALARIO FAMILIA	10	13,00	412,23	Salário Família

**Resumo de Proventos por Classificação**

Salário Base	810,00	26.496,00
Hora Extra	33,00	293,10
Salário Família	13,00	412,23
Salário Maternidade	60,00	1.908,00
<b>Total</b>	<b>916,00</b>	<b>29.109,33</b>

**Descontos**

Evento	Descrição	Qtde.	Refer.	Valor	Classificação contábil
919	PREVIDENCIA - RGPS	29	232,00	2.295,76	Receita Extra Despesa Extra

**Resumo de Descontos por Classificação**

Receita Extra Despesa Extra	232,00	2.295,76
<b>Total</b>	<b>232,00</b>	<b>2.295,76</b>

**Contribuição Previdenciária do Segurado por Vínculo**

Vínculo	Valor
97 - Contratados	2.295,76
<b>Total</b>	<b>2.295,76</b>

<b>Base de I.R.R.F.</b>	<b>28.697,10</b>
<b>Base de F.G.T.S.</b>	<b>0,00</b>

<b>Base de Previdência Total</b>	<b>28.697,10</b>
Base de Previdência por Vínculo	Valor
97 - Contratados	28.697,10

# FUNDO MUNICIPAL DE ASSISTÊNCIA SOCIAL DE LIMOEIRO

AV SANTO ANTONIO, 176, CENTRO. LIMOEIRO-PE

CNPJ: 12.570.642/0001-05

Mês: 06/2019

Folha Mensal

Página 25 de 25

07/01/2019 15:43:33

## Resumo Contábil

Unidade: 000027 - CRAS III - CONTRATOS

<b>Total a Empenhar</b>	<b>14.244,70</b>	
Total de Vencimentos	10.954,02	
Salário Família	126,84	
Outras Deduções	0,00	
Horas Extras (3.1.90.16)	618,00	
Bolsa de Estudo (3.3.90.18)	0,00	
Despesa/Receita.Extra (PASEP,...)	0,00	
Sal. Maternidade	0,00	
Benefícios Assistenciais	0,00	
<b>Total Bruto</b>	<b>11.698,86</b>	
Total de Descontos	963,75	
Total Líquido	10.735,11	Valor Ref. a 13º Salário
FGTS a Recolher	0,00	→ Valores Sem 13º Salário

Vínculo	Bruto		Deduções			Líquido
	Patronal	Bruto	Salário Família	Salário Maternidade	Outras Deduções	Patronal Líquido
97 Contratados		2.545,84	126,84	0,00	0,00	2.418,99
<b>Total</b>		<b>2.545,84</b>	<b>126,84</b>	<b>0,00</b>	<b>0,00</b>	<b>2.418,99</b>

### Funcionários

Situação	Quantidade
01 - Normal	
<b>Total</b>	
Quantidade de trabalhadores processados	

### Proventos

Evento	Descrição	Qtde.	Refer.	Valor	Classificação contábil
001	SALARIO BASE	9	270,00	10.724,00	Salário Base
004	HORA EXTRA 50%	2	60,00	618,00	Hora Extra
052	ADICIONAL NOTURNO (HORAS)	2	217,00	230,02	
904	SALARIO FAMILIA	3	4,00	126,84	Salário Família

#### Resumo de Proventos por Classificação

Sem classificação	217,00	230,02
Salário Base	270,00	10.724,00
Hora Extra	60,00	618,00
Salário Família	4,00	126,84
<b>Total</b>	<b>551,00</b>	<b>11.698,86</b>

### Descontos

Evento	Descrição	Qtde.	Refer.	Valor	Classificação contábil
919	PREVIDENCIA - RGPS	9	74,00	963,75	Receita Extra Despesa Extra

#### Resumo de Descontos por Classificação

Receita Extra Despesa Extra	74,00	963,75
<b>Total</b>	<b>74,00</b>	<b>963,75</b>

### Contribuição Previdenciária do Segurado por Vínculo

Vínculo	Valor
97 - Contratados	963,75
<b>Total</b>	<b>963,75</b>

<b>Base de I.R.R.F.</b>	<b>11.572,02</b>
<b>Base de F.G.T.S.</b>	<b>0,00</b>

<b>Base de Previdência Total</b>	<b>11.572,02</b>
Base de Previdência por Vínculo	Valor
97 - Contratados	11.572,02

# FUNDO MUNICIPAL DE ASSISTÊNCIA SOCIAL DE LIMOEIRO

AV SANTO ANTONIO, 176, CENTRO. LIMOEIRO-PE

CNPJ: 12.570.642/0001-05

Mês: 06/2019  
Folha Mensal

Página 26 de 26

07/01/2019 15:43

## Resumo Contábil

Unidade: 000028 - CRAS IV - CONTRATO

<b>Total a Empenhar</b>	<b>13.395,61</b>	
Total de Vencimentos	10.954,02	
Salário Família	31,71	
Outras Deduções	0,00	
Horas Extras (3.1.90.16)	0,00	
Bolsa de Estudo (3.3.90.18)	0,00	
Despesa/Receita.Extra (PASEP,...)	0,00	
Sal. Maternidade	0,00	
Benefícios Assistenciais	0,00	
<b>Total Bruto</b>	<b>10.985,73</b>	
Total de Descontos	896,31	
Total Líquido	10.089,42	Valor Ref. a 13º Salário
FGTS a Recolher	0,00	→ Valores Sem 13º Salário

Vínculo	Bruto		Deduções			Líquido
	Patronal	Bruto	Salário Família	Salário Maternidade	Outras Deduções	Patronal Líquido
97 Contratados		2.409,88	31,71	0,00	0,00	2.378,17
<b>Total</b>		<b>2.409,88</b>	<b>31,71</b>	<b>0,00</b>	<b>0,00</b>	<b>2.378,17</b>

## Funcionários

Situação	Quantidade
01 - Normal	
<b>Total</b>	
Quantidade de trabalhadores processados	

## Proventos

Evento	Descrição	Qtde.	Refer.	Valor	Classificação contábil
001	SALARIO BASE	9	270,00	10.724,00	Salário Base
052	ADICIONAL NOTURNO (HORAS)	2	217,00	230,02	
904	SALARIO FAMILIA	1	1,00	31,71	Salário Família
<b>Resumo de Proventos por Classificação</b>					
Sem classificação			217,00	230,02	
Salário Base			270,00	10.724,00	
Salário Família			1,00	31,71	
<b>Total</b>			<b>488,00</b>	<b>10.985,73</b>	

## Descontos

Evento	Descrição	Qtde.	Refer.	Valor	Classificação contábil
919	PREVIDENCIA - RGPS	9	73,00	896,31	Receita Extra Despesa Extra
<b>Resumo de Descontos por Classificação</b>					
Receita Extra Despesa Extra			73,00	896,31	
<b>Total</b>			<b>73,00</b>	<b>896,31</b>	

## Contribuição Previdenciária do Segurado por Vínculo

Vínculo	Valor
97 - Contratados	896,31
<b>Total</b>	<b>896,31</b>
<b>Base de I.R.R.F.</b>	<b>10.954,02</b>
<b>Base de F.G.T.S.</b>	<b>0,00</b>
<b>Base de Previdência Total</b>	<b>10.954,02</b>
Base de Previdência por Vínculo	Valor
97 - Contratados	10.954,02

**FUNDO MUNICIPAL DE ASSISTÊNCIA SOCIAL DE LIMOEIRO**

AV SANTO ANTONIO, 176, CENTRO. LIMOEIRO-PE

CNPJ: 12.570.642/0001-05

Mês: 06/2019

Folha Mensal

Página 27 de 28

07/01/2019 15:43:33

**Resumo Contábil****Unidade: 000029 - AEPETI - CONTRATO**

<b>Total a Empenhar</b>	<b>1.195,59</b>	
Total de Vencimentos	954,00	
Salário Família	31,71	
Outras Deduções	0,00	
Horas Extras (3.1.90.16)	0,00	
Bolsa de Estudo (3.3.90.18)	0,00	
Despesa/Receita.Extra (PASEP,...)	0,00	
Sal. Maternidade	0,00	
Benefícios Assistenciais	0,00	
<b>Total Bruto</b>	<b>985,71</b>	
Total de Descontos	76,32	
Total Líquido	909,39	Valor Ref. a 13º Salário
FGTS a Recolher	0,00	→ Valores Sem 13º Salário

Vínculo	Bruto		Deduções			Líquido
	Patronal	Bruto	Salário Família	Salário Maternidade	Outras Deduções	Patronal Líquido
97 Contratados		209,88	31,71	0,00	0,00	177,17
<b>Total</b>		<b>209,88</b>	<b>31,71</b>	<b>0,00</b>	<b>0,00</b>	<b>177,17</b>

**Funcionários**

Situação	Quantidade
01 - Normal	
<b>Total</b>	
Quantidade de trabalhadores processados	

**Proventos**

Evento	Descrição	Qtde.	Refer.	Valor	Classificação contábil
001	SALARIO BASE	1	30,00	954,00	Salário Base
904	SALARIO FAMILIA	1	1,00	31,71	Salário Família

**Resumo de Proventos por Classificação**

Salário Base	30,00	954,00
Salário Família	1,00	31,71
<b>Total</b>	<b>31,00</b>	<b>985,71</b>

**Descontos**

Evento	Descrição	Qtde.	Refer.	Valor	Classificação contábil
919	PREVIDENCIA - RGPS	1	8,00	76,32	Receita Extra Despesa Extra

**Resumo de Descontos por Classificação**

Receita Extra Despesa Extra	8,00	76,32
<b>Total</b>	<b>8,00</b>	<b>76,32</b>

**Contribuição Previdenciária do Segurado por Vínculo**

Vínculo	Valor
97 - Contratados	76,32
<b>Total</b>	<b>76,32</b>

<b>Base de I.R.R.F.</b>	<b>954,00</b>
<b>Base de F.G.T.S.</b>	<b>0,00</b>

<b>Base de Previdência Total</b>	<b>954,00</b>
Base de Previdência por Vínculo	Valor
97 - Contratados	954,00

**FUNDO MUNICIPAL DE ASSISTÊNCIA SOCIAL DE LIMOEIRO**

AV SANTO ANTONIO, 176, CENTRO. LIMOEIRO-PE

CNPJ: 12.570.642/0001-05

Folha Mensal

Página 1 de 2

07/01/2019 15:42

**Resumo Contábil****Unidade: 000001 - CENTRO DE CONVIVENCIA - EFETIVOS**

<b>Total a Empenhar</b>	<b>3.299,10</b>	
Total de Vencimentos	2.889,00	
Salário Família	63,42	
Outras Deduções	0,00	
Horas Extras (3.1.90.16)	0,00	
Bolsa de Estudo (3.3.90.18)	0,00	
Despesa/Receita.Extra (PASEP,...)	0,00	
Sal. Maternidade	0,00	
Benefícios Assistenciais	0,00	
<b>Total Bruto</b>	<b>2.952,42</b>	
Total de Descontos	555,45	
Total Líquido	2.396,97	Valor Ref. a 13º Salário
FGTS a Recolher	0,00	→ Valores Sem 13º Salário

Vínculo	Bruto		Deduções			Líquido
	Patronal	Bruto	Salário Família	Salário Maternidade	Outras Deduções	Patronal Líquido
30 Efetivos - RPPS 1 - Admitidos até 10/2011		194,04	0,00	0,00	0,00	194,04
31 Efetivos - RPPS 2 - Admitidos após 11/2011		152,64	63,42	0,00	0,00	89,22
<b>Total</b>		<b>346,68</b>	<b>63,42</b>	<b>0,00</b>	<b>0,00</b>	<b>283,26</b>

**Funcionários**

Situação	Quantidade
01 - Normal	
<b>Total</b>	
Quantidade de trabalhadores processados	

**Proventos**

Evento	Descrição	Qtde.	Refer.	Valor	Classificação contábil
001	SALARIO BASE	2	60,00	1.908,00	Salário Base
044	COMP CARGO COMISSIONADO	1	0,00	663,00	
904	SALARIO FAMILIA	1	2,00	63,42	Salário Família
908	1/3 FERIAS	1	30,00	318,00	
<b>Resumo de Proventos por Classificação</b>					
Sem classificação			30,00	981,00	
Salário Base			60,00	1.908,00	
Salário Família			2,00	63,42	
<b>Total</b>			<b>92,00</b>	<b>2.952,42</b>	

**Descontos**

Evento	Descrição	Qtde.	Refer.	Valor	Classificação contábil
006	EMPRESTIMO CONSIG. CEF II	1	47,00	272,64	Receita Extra Despesa Extra
942	PREVIDÊNCIA - RPPS	2	22,00	282,81	Receita Extra Despesa Extra
<b>Resumo de Descontos por Classificação</b>					
Receita Extra Despesa Extra			69,00	555,45	
<b>Total</b>			<b>69,00</b>	<b>555,45</b>	

**Contribuição Previdenciária do Segurado por Vínculo**

Vínculo	Valor
30 - Efetivos - RPPS 1 - Admitidos até 10/2011	177,87
31 - Efetivos - RPPS 2 - Admitidos após 11/2011	104,94
<b>Total</b>	<b>282,81</b>

<b>Base de I.R.R.F.</b>	<b>2.571,00</b>
<b>Base de F.G.T.S.</b>	<b>0,00</b>

<b>Base de Previdência Total</b>	<b>2.571,00</b>
Base de Previdência por Vínculo	Valor
30 - Efetivos - RPPS 1 - Admitidos até 10/2011	1.617,00
31 - Efetivos - RPPS 2 - Admitidos após 11/2011	954,00

**FUNDO MUNICIPAL DE ASSISTÊNCIA SOCIAL DE LIMOEIRO**

AV SANTO ANTONIO, 176, CENTRO. LIMOEIRO-PE

CNPJ: 12.570.642/0001-05

Mês: 07/2019

Folha Mensal

Página 2 de 2

07/01/2019 15:43

**Resumo Contábil****Unidade: 000002 - CONSELHO TUTELAR - ELETIVOS**

<b>Total a Empenhar</b>	<b>12.084,00</b>	
Total de Vencimentos	10.176,00	
Salário Família	0,00	
Outras Deduções	0,00	
Horas Extras (3.1.90.16)	0,00	
Bolsa de Estudo (3.3.90.18)	0,00	
Despesa/Receita.Extra (PASEP,...)	0,00	
Sal. Maternidade	0,00	
Benefícios Assistenciais	0,00	
<b>Total Bruto</b>	<b>10.176,00</b>	
Total de Descontos	3.255,64	
Total Líquido	6.920,36	Valor Ref. a 13º Salário
FGTS a Recolher	0,00	→ Valores Sem 13º Salário

Vínculo	Bruto		Deduções			Líquido
	Patronal	Bruto	Salário Família	Salário Maternidade	Outras Deduções	Patronal Líquido
13 Conselho Tutelar		1.908,00	0,00	0,00	0,00	1.908,00
<b>Total</b>		<b>1.908,00</b>	<b>0,00</b>	<b>0,00</b>	<b>0,00</b>	<b>1.908,00</b>

**Funcionários**

Situação	Quantidade
01 - Normal	
<b>Total</b>	
Quantidade de trabalhadores processados	

**Proventos**

Evento	Descrição	Qtde.	Refer.	Valor	Classificação contábil
001	SALARIO BASE	5	150,00	9.540,00	Salário Base
908	1/3 FERIAS	1	30,00	636,00	
<b>Resumo de Proventos por Classificação</b>					
Sem classificação			30,00	636,00	
Salário Base			150,00	9.540,00	
<b>Total</b>			<b>180,00</b>	<b>10.176,00</b>	

**Descontos**

Evento	Descrição	Qtde.	Refer.	Valor	Classificação contábil
005	EMPRESTIMO CONSIG. CEF	4	51,00	1.536,95	Receita Extra Despesa Extra
006	EMPRESTIMO CONSIG. CEF II	2	50,00	669,29	Receita Extra Despesa Extra
919	PREVIDENCIA - RGPS	5	55,00	1.049,40	Receita Extra Despesa Extra
<b>Resumo de Descontos por Classificação</b>					
Receita Extra Despesa Extra			156,00	3.255,64	
<b>Total</b>			<b>156,00</b>	<b>3.255,64</b>	

**Contribuição Previdenciária do Segurado por Vínculo**

Vínculo	Valor
13 - Conselho Tutelar	1.049,40
<b>Total</b>	<b>1.049,40</b>

<b>Base de I.R.R.F.</b>	<b>9.540,00</b>
<b>Base de F.G.T.S.</b>	<b>0,00</b>

<b>Base de Previdência Total</b>	<b>9.540,00</b>
Base de Previdência por Vínculo	Valor
13 - Conselho Tutelar	9.540,00

**FUNDO MUNICIPAL DE ASSISTÊNCIA SOCIAL DE LIMOEIRO**

AV SANTO ANTONIO, 176, CENTRO. LIMOEIRO-PE

CNPJ: 12.570.642/0001-05

Folha Mensal

Página 3 de 28

07/01/2019 15:43

**Resumo Contábil****Unidade: 000003 - CRAS I - EFETIVOS**

<b>Total a Empenhar</b>	<b>1.106,64</b>	
Total de Vencimentos	954,00	
Salário Família	0,00	
Outras Deduções	0,00	
Horas Extras (3.1.90.16)	0,00	
Bolsa de Estudo (3.3.90.18)	0,00	
Despesa/Receita.Extra (PASEP,...)	0,00	
Sal. Maternidade	0,00	
Benefícios Assistenciais	0,00	
<b>Total Bruto</b>	<b>954,00</b>	
Total de Descontos	104,94	
Total Líquido	849,06	Valor Ref. a 13º Salário
FGTS a Recolher	0,00	→ Valores Sem 13º Salário

Vínculo	Bruto		Deduções			Líquido
	Patronal	Bruto	Salário Família	Salário Maternidade	Outras Deduções	Patronal Líquido
31 Efetivos - RPPS 2 - Admitidos após 11/2011		152,64	0,00	0,00	0,00	152,64
<b>Total</b>		<b>152,64</b>	<b>0,00</b>	<b>0,00</b>	<b>0,00</b>	<b>152,64</b>

**Funcionários**

Situação	Quantidade
01 - Normal	
<b>Total</b>	
Quantidade de trabalhadores processados	

**Proventos**

Evento	Descrição	Qtde.	Refer.	Valor	Classificação contábil
001	SALARIO BASE	1	30,00	954,00	Salário Base
<b>Resumo de Proventos por Classificação</b>					
	Salário Base		30,00	954,00	
	<b>Total</b>		<b>30,00</b>	<b>954,00</b>	

**Descontos**

Evento	Descrição	Qtde.	Refer.	Valor	Classificação contábil
942	PREVIDÊNCIA - RPPS	1	11,00	104,94	Receita Extra Despesa Extra
<b>Resumo de Descontos por Classificação</b>					
	Receita Extra Despesa Extra		11,00	104,94	
	<b>Total</b>		<b>11,00</b>	<b>104,94</b>	

**Contribuição Previdenciária do Segurado por Vínculo**

Vínculo	Valor
31 - Efetivos - RPPS 2 - Admitidos após 11/2011	104,94
<b>Total</b>	<b>104,94</b>

<b>Base de I.R.R.F.</b>	<b>954,00</b>
<b>Base de F.G.T.S.</b>	<b>0,00</b>

<b>Base de Previdência Total</b>	<b>954,00</b>
Base de Previdência por Vínculo	Valor
31 - Efetivos - RPPS 2 - Admitidos após 11/2011	954,00

# FUNDO MUNICIPAL DE ASSISTÊNCIA SOCIAL DE LIMOEIRO

AV SANTO ANTONIO, 176, CENTRO. LIMOEIRO-PE

CNPJ: 12.570.642/0001-05

Mês: 07/2019

Folha Mensal

Página 4 de 28

07/01/2019 15:42

## Resumo Contábil

Unidade: 000004 - CREAS - EFETIVOS

<b>Total a Empenhar</b>	<b>1.301,23</b>	
Total de Vencimentos	1.087,56	
Salário Família	45,00	
Outras Deduções	0,00	
Horas Extras (3.1.90.16)	0,00	
Bolsa de Estudo (3.3.90.18)	0,00	
Despesa/Receita.Extra (PASEP,...)	0,00	
Sal. Maternidade	0,00	
Benefícios Assistenciais	0,00	
<b>Total Bruto</b>	<b>1.132,56</b>	
Total de Descontos	129,17	
Total Líquido	1.003,39	Valor Ref. a 13º Salário
FGTS a Recolher	0,00	→ Valores Sem 13º Salário

Vínculo	Bruto		Deduções			Líquido
	Patronal	Bruto	Salário Família	Salário Maternidade	Outras Deduções	Patronal Líquido
30 Efetivos - RPPS 1 - Admitidos até 10/2011	16,03		45,00	0,00	0,00	2,03
31 Efetivos - RPPS 2 - Admitidos após 11/2011	152,64		0,00	0,00	0,00	152,64
<b>Total</b>	<b>168,67</b>		<b>45,00</b>	<b>0,00</b>	<b>0,00</b>	<b>12,67</b>

## Funcionários

Situação	Quantidade
01 - Normal	
94 - Afastamento por Doença não relacionada ao trabalho	
<b>Total</b>	
Quantidade de trabalhadores processados	

## Proventos

Evento	Descrição	Qtde.	Refer.	Valor	Classificação contábil
001	SALARIO BASE	2	34,00	1.081,20	Salário Base
007	QUINQUENIO 5%	1	5,00	6,36	
904	SALARIO FAMILIA	1	1,00	45,00	Salário Família
<b>Resumo de Proventos por Classificação</b>					
Sem classificação			5,00	6,36	
Salário Base			34,00	1.081,20	
Salário Família			1,00	45,00	
<b>Total</b>			<b>40,00</b>	<b>1.132,56</b>	

## Descontos

Evento	Descrição	Qtde.	Refer.	Valor	Classificação contábil
042	ASSEMULPE	1	1,00	9,54	Receita Extra Despesa Extra
942	PREVIDÊNCIA - RPPS	2	22,00	119,63	Receita Extra Despesa Extra
<b>Resumo de Descontos por Classificação</b>					
Receita Extra Despesa Extra			23,00	129,17	
<b>Total</b>			<b>23,00</b>	<b>129,17</b>	

## Contribuição Previdenciária do Segurado por Vínculo

Vínculo	Valor
30 - Efetivos - RPPS 1 - Admitidos até 10/2011	14,69
31 - Efetivos - RPPS 2 - Admitidos após 11/2011	104,94
<b>Total</b>	<b>119,63</b>

<b>Base de I.R.R.F.</b>	<b>1.087,56</b>
<b>Base de F.G.T.S.</b>	<b>0,00</b>

<b>Base de Previdência Total</b>	<b>1.087,56</b>
Base de Previdência por Vínculo	Valor
30 - Efetivos - RPPS 1 - Admitidos até 10/2011	133,56
31 - Efetivos - RPPS 2 - Admitidos após 11/2011	954,00

# FUNDO MUNICIPAL DE ASSISTÊNCIA SOCIAL DE LIMOEIRO

AV SANTO ANTONIO, 176, CENTRO. LIMOEIRO-PE

CNPJ: 12.570.642/0001-05

Mês: 07/2019

Folha Mensal

Página 5

07/01/2019 15:42

## Resumo Contábil

Unidade: 000005 - SEDE - EFETIVOS

<b>Total a Empenhar</b>	<b>2.928,49</b>	
Total de Vencimentos	2.260,67	
Salário Família	31,71	
Outras Deduções	0,00	
Horas Extras (3.1.90.16)	326,67	
Bolsa de Estudo (3.3.90.18)	0,00	
Despesa/Receita.Extra (PASEP,...)	0,00	
Sal. Maternidade	0,00	
Benefícios Assistenciais	0,00	
<b>Total Bruto</b>	<b>2.619,05</b>	
Total de Descontos	801,89	
Total Líquido	1.817,16	Valor Ref. a 13º Salário
FGTS a Recolher	0,00	→ Valores Sem 13º Salário

Vínculo	Bruto		Deduções			Líquido
	Patronal	Bruto	Salário Família	Salário Maternidade	Outras Deduções	Patronal Líquido
30 Efetivos - RPPS 1 - Admitidos até 10/2011		156,80	0,00	0,00	0,00	156,80
31 Efetivos - RPPS 2 - Admitidos após 11/2011		152,64	31,71	0,00	0,00	120,93
<b>Total</b>		<b>309,44</b>	<b>31,71</b>	<b>0,00</b>	<b>0,00</b>	<b>277,73</b>

## Funcionários

Situação	Quantidade
01 - Normal	3
97 - Afastamento sem vencimento/sem remuneração	0
<b>Total</b>	<b>3</b>

Quantidade de trabalhadores processados

## Proventos

Evento	Descrição	Qtde.	Refer.	Valor	Classificação contábil
001	SALARIO BASE	2	60,00	1.934,00	Salário Base
004	HORA EXTRA 50%	1	40,00	326,67	Hora Extra
904	SALARIO FAMILIA	1	1,00	31,71	Salário Família
908	1/3 FERIAS	1	30,00	326,67	
<b>Resumo de Proventos por Classificação</b>					
Sem classificação			30,00	326,67	
Salário Base			60,00	1.934,00	
Hora Extra			40,00	326,67	
Salário Família			1,00	31,71	
<b>Total</b>			<b>131,00</b>	<b>2.619,05</b>	

## Descontos

Evento	Descrição	Qtde.	Refer.	Valor	Classificação contábil
005	EMPRESTIMO CONSIG. CEF	2	48,00	148,29	Receita Extra Despesa Extra
006	EMPRESTIMO CONSIG. CEF II	2	0,00	260,86	Receita Extra Despesa Extra
019	CARTÃO BCSUL	1	0,00	20,83	Receita Extra Despesa Extra
045	EMPRESTIMO CONSIG. CEF III	2	36,00	123,24	Receita Extra Despesa Extra
942	PREVIDÊNCIA - RPPS	2	22,00	248,67	Receita Extra Despesa Extra
<b>Resumo de Descontos por Classificação</b>					
Receita Extra Despesa Extra			106,00	801,89	
<b>Total</b>			<b>106,00</b>	<b>801,89</b>	

## Contribuição Previdenciária do Segurado por Vínculo

Vínculo	Valor
30 - Efetivos - RPPS 1 - Admitidos até 10/2011	143,73
31 - Efetivos - RPPS 2 - Admitidos após 11/2011	104,94
<b>Total</b>	<b>248,67</b>

<b>Base de I.R.R.F.</b>	<b>2.260,67</b>
<b>Base de F.G.T.S.</b>	<b>0,00</b>

<b>Base de Previdência Total</b>	<b>2.260,67</b>
Base de Previdência por Vínculo	Valor

# FUNDO MUNICIPAL DE ASSISTÊNCIA SOCIAL DE LIMOEIRO

AV SANTO ANTONIO, 176, CENTRO. LIMOEIRO-PE

CNPJ: 12.570.642/0001-05

Mês: 07/2019

Folha Mensal

Página 6 de 22

07/01/2019 15:43:23

## Resumo Contábil

Unidade: 000005 - SEDE - EFETIVOS

30 - Efetivos - RPPS 1 - Admitidos até 10/2011	1.309,95
31 - Efetivos - RPPS 2 - Admitidos após 11/2011	95,00

Assinado digitalmente por: LUIZ CARLOS BARROS DA SILVA, JOAO LUIS FERREIRA FILHO, JOSE CRISTOVAM DA SILVA FILHO  
Assessoria: http://www.limoeiro-pe.gov.br/epp/validaDoc.seam Código do documento: f5c44e29-eee2-455e-921a-7cf2211f4bd4

**FUNDO MUNICIPAL DE ASSISTÊNCIA SOCIAL DE LIMOEIRO**

AV SANTO ANTONIO, 176, CENTRO. LIMOEIRO-PE

CNPJ: 12.570.642/0001-05

Mês: 07/2019

Folha Mensal

Página 7 de 28

07/01/2019 15:43

**Resumo Contábil****Unidade: 000006 - SEDE - COMISSIONADOS**

<b>Total a Empenhar</b>	<b>42.076,94</b>	
Total de Vencimentos	34.696,66	
Salário Família	0,00	
Outras Deduções	0,00	
Horas Extras (3.1.90.16)	0,00	
Bolsa de Estudo (3.3.90.18)	0,00	
Despesa/Receita.Extra (PASEP,...)	0,00	
Sal. Maternidade	0,00	
Benefícios Assistenciais	0,00	
<b>Total Bruto</b>	<b>34.696,66</b>	
Total de Descontos	5.316,62	
Total Líquido	29.380,04	Valor Ref. a 13º Salário
FGTS a Recolher	0,00	→ Valores Sem 13º Salário

Vínculo	Bruto		Deduções			Líquido
	Patronal	Bruto	Salário Família	Salário Maternidade	Outras Deduções	Patronal Líquido
35 Comissionados		7.380,28	0,00	0,00	0,00	7.380,28
<b>Total</b>		<b>7.380,28</b>	<b>0,00</b>	<b>0,00</b>	<b>0,00</b>	<b>7.380,28</b>

**Funcionários**

Situação	Quantidade
01 - Normal	
11 - Rescisão de contrato de trabalho sem justa causa por iniciativa do empregador ou exoneração de ofício de servidor de cargo efetivo ou exoneração de cargo em comissão	
<b>Total</b>	
Quantidade de trabalhadores processados	

**Proventos**

Evento	Descrição	Qtde.	Refer.	Valor	Classificação contábil
001	SALARIO BASE	2	60,00	11.200,00	Salário Base
002	CARGO COMISSIONADO	9	241,00	20.676,66	Salário Base
055	GRATIFICAÇÃO	2	40,00	520,00	
907	FERIAS PROPORCIONAIS	1	0,00	1.150,00	
913	13o. SALARIO PROPORCIONAL	1	6,00	1.150,00	
<b>Resumo de Proventos por Classificação</b>					
Sem classificação			46,00	2.820,00	
Salário Base			301,00	31.876,66	
<b>Total</b>			<b>347,00</b>	<b>34.696,66</b>	

**Descontos**

Evento	Descrição	Qtde.	Refer.	Valor	Classificação contábil
919	PREVIDENCIA - RGPS	11	100,00	2.775,58	Receita Extra Despesa Extra
920	IRRF - SALARIO	4	80,00	2.449,04	Receita Extra Despesa Extra
922	PREVIDÊNCIA 13º SALARIO - RGPS	1	8,00	92,00	Receita Extra Despesa Extra
<b>Resumo de Descontos por Classificação</b>					
Receita Extra Despesa Extra			188,00	5.316,62	
<b>Total</b>			<b>188,00</b>	<b>5.316,62</b>	

**Contribuição Previdenciária do Segurado por Vínculo**

Vínculo	Valor
35 - Comissionados	2.867,58
<b>Total</b>	<b>2.867,58</b>

<b>Base de I.R.R.F.</b>	<b>34.696,66</b>	<b>Base de Previdência Total</b>	<b>33.546,66</b>
<b>Base de F.G.T.S.</b>	<b>0,00</b>	Base de Previdência por Vínculo	Valor
		35 - Comissionados	33.546,66

# FUNDO MUNICIPAL DE ASSISTÊNCIA SOCIAL DE LIMOEIRO

AV SANTO ANTONIO, 176, CENTRO. LIMOEIRO-PE

CNPJ: 12.570.642/0001-05

Mês: 07/2019

Folha Mensal

Página 8 de 28

07/01/2019 15:43:33

## Resumo Contábil

Unidade: 000008 - CREAS - COMISSIONADOS

<b>Total a Empenhar</b>	<b>2.440,00</b>	
Total de Vencimentos	2.000,00	
Salário Família	0,00	
Outras Deduções	0,00	
Horas Extras (3.1.90.16)	0,00	
Bolsa de Estudo (3.3.90.18)	0,00	
Despesa/Receita.Extra (PASEP,...)	0,00	
Sal. Maternidade	0,00	
Benefícios Assistenciais	0,00	
<b>Total Bruto</b>	<b>2.000,00</b>	
Total de Descontos	180,00	
Total Líquido	1.820,00	Valor Ref. a 13º Salário
FGTS a Recolher	0,00	→ Valores Sem 13º Salário

Vínculo	Bruto		Deduções			Líquido
	Patronal	Bruto	Salário Família	Salário Maternidade	Outras Deduções	Patronal Líquido
35 Comissionados		440,00	0,00	0,00	0,00	440,00
<b>Total</b>		<b>440,00</b>	<b>0,00</b>	<b>0,00</b>	<b>0,00</b>	<b>440,00</b>

### Funcionários

Situação	Quantidade
01 - Normal	
<b>Total</b>	
Quantidade de trabalhadores processados	

### Proventos

Evento	Descrição	Qtde.	Refer.	Valor	Classificação contábil
002	CARGO COMISSIONADO	1	30,00	2.000,00	Salário Base
<b>Resumo de Proventos por Classificação</b>					
	Salário Base		30,00	2.000,00	
	<b>Total</b>		<b>30,00</b>	<b>2.000,00</b>	

### Descontos

Evento	Descrição	Qtde.	Refer.	Valor	Classificação contábil
919	PREVIDENCIA - RGPS	1	9,00	180,00	Receita Extra Despesa Extra
<b>Resumo de Descontos por Classificação</b>					
	Receita Extra Despesa Extra		9,00	180,00	
	<b>Total</b>		<b>9,00</b>	<b>180,00</b>	

### Contribuição Previdenciária do Segurado por Vínculo

Vínculo	Valor
35 - Comissionados	180,00
<b>Total</b>	<b>180,00</b>

<b>Base de I.R.R.F.</b>	<b>2.000,00</b>
<b>Base de F.G.T.S.</b>	<b>0,00</b>

<b>Base de Previdência Total</b>	<b>2.000,00</b>
Base de Previdência por Vínculo	Valor
35 - Comissionados	2.000,00

**FUNDO MUNICIPAL DE ASSISTÊNCIA SOCIAL DE LIMOEIRO**

AV SANTO ANTONIO, 176, CENTRO. LIMOEIRO-PE

CNPJ: 12.570.642/0001-05

Mês: 07/2019

07/2019

Folha Mensal

Página 9 de 22

07/01/2019 15:42

**Resumo Contábil****Unidade: 000009 - SEDE - CONSELHO TUTELAR - EFETIVOS**

<b>Total a Empenhar</b>	<b>1.121,90</b>	
Total de Vencimentos	1.001,70	
Salário Família	0,00	
Outras Deduções	0,00	
Horas Extras (3.1.90.16)	0,00	
Bolsa de Estudo (3.3.90.18)	0,00	
Despesa/Receita.Extra (PASEP,...)	0,00	
Sal. Maternidade	0,00	
Benefícios Assistenciais	0,00	
<b>Total Bruto</b>	<b>1.001,70</b>	
Total de Descontos	451,83	
Total Líquido	549,87	Valor Ref. a 13º Salário
FGTS a Recolher	0,00	→ Valores Sem 13º Salário

Vínculo	Bruto		Deduções			Líquido
	Patronal	Bruto	Salário Família	Salário Maternidade	Outras Deduções	Patronal Líquido
30 Efetivos - RPPS 1 - Admitidos até 10/2011		120,20	0,00	0,00	0,00	120,20
<b>Total</b>		<b>120,20</b>	<b>0,00</b>	<b>0,00</b>	<b>0,00</b>	<b>120,20</b>

**Funcionários**

Situação	Quantidade
01 - Normal	
<b>Total</b>	
Quantidade de trabalhadores processados	

**Proventos**

Evento	Descrição	Qtde.	Refer.	Valor	Classificação contábil
001	SALARIO BASE	1	30,00	954,00	Salário Base
007	QUINQUENIO 5%	1	5,00	47,70	
<b>Resumo de Proventos por Classificação</b>					
Sem classificação			5,00	47,70	
Salário Base			30,00	954,00	
<b>Total</b>			<b>35,00</b>	<b>1.001,70</b>	

**Descontos**

Evento	Descrição	Qtde.	Refer.	Valor	Classificação contábil
005	EMPRESTIMO CONSIG. CEF	1	86,00	43,35	Receita Extra Despesa Extra
006	EMPRESTIMO CONSIG. CEF II	1	59,00	254,11	Receita Extra Despesa Extra
042	ASSEMULPE	1	1,00	9,54	Receita Extra Despesa Extra
045	EMPRESTIMO CONSIG. CEF III	1	96,00	34,65	Receita Extra Despesa Extra
942	PREVIDÊNCIA - RPPS	1	11,00	110,18	Receita Extra Despesa Extra
<b>Resumo de Descontos por Classificação</b>					
Receita Extra Despesa Extra			253,00	451,83	
<b>Total</b>			<b>253,00</b>	<b>451,83</b>	

**Contribuição Previdenciária do Segurado por Vínculo**

Vínculo	Valor
30 - Efetivos - RPPS 1 - Admitidos até 10/2011	110,18
<b>Total</b>	<b>110,18</b>

<b>Base de I.R.R.F.</b>	<b>1.001,70</b>
<b>Base de F.G.T.S.</b>	<b>0,00</b>

<b>Base de Previdência Total</b>	<b>1.001,70</b>
Base de Previdência por Vínculo	Valor
30 - Efetivos - RPPS 1 - Admitidos até 10/2011	1.001,70

# FUNDO MUNICIPAL DE ASSISTÊNCIA SOCIAL DE LIMOEIRO

AV SANTO ANTONIO, 176, CENTRO. LIMOEIRO-PE

CNPJ: 12.570.642/0001-05

Mês: 07/2019

Folha Mensal

Página 10 de 22

07/01/2019 15:43

## Resumo Contábil

Unidade: 000010 - SEDE - CONTRATO

<b>Total a Empenhar</b>	<b>6.777,75</b>	
Total de Vencimentos	4.770,00	
Salário Família	95,13	
Outras Deduções	0,00	
Horas Extras (3.1.90.16)	707,55	
Bolsa de Estudo (3.3.90.18)	0,00	
Despesa/Receita.Extra (PASEP,...)	0,00	
Sal. Maternidade	0,00	
Benefícios Assistenciais	0,00	
<b>Total Bruto</b>	<b>5.572,68</b>	
Total de Descontos	438,20	
Total Líquido	5.134,48	Valor Ref. a 13º Salário
FGTS a Recolher	0,00	→ Valores Sem 13º Salário

Vínculo	Bruto		Deduções			Líquido
	Patronal	Bruto	Salário Família	Salário Maternidade	Outras Deduções	Patronal Líquido
97 Contratados		1.205,07	95,13	0,00	0,00	1.109,94
<b>Total</b>		<b>1.205,07</b>	<b>95,13</b>	<b>0,00</b>	<b>0,00</b>	<b>1.109,94</b>

## Funcionários

Situação	Quantidade
01 - Normal	
<b>Total</b>	
Quantidade de trabalhadores processados	

## Proventos

Evento	Descrição	Qtde.	Refer.	Valor	Classificação contábil
001	SALARIO BASE	5	150,00	4.770,00	Salário Base
004	HORA EXTRA 50%	3	89,00	707,55	Hora Extra
904	SALARIO FAMILIA	2	3,00	95,13	Salário Família

### Resumo de Proventos por Classificação

Salário Base	150,00	4.770,00
Hora Extra	89,00	707,55
Salário Família	3,00	95,13
<b>Total</b>	<b>242,00</b>	<b>5.572,68</b>

## Descontos

Evento	Descrição	Qtde.	Refer.	Valor	Classificação contábil
919	PREVIDENCIA - RGPS	5	40,00	438,20	Receita Extra Despesa Extra

### Resumo de Descontos por Classificação

Receita Extra Despesa Extra	40,00	438,20
<b>Total</b>	<b>40,00</b>	<b>438,20</b>

## Contribuição Previdenciária do Segurado por Vínculo

Vínculo	Valor
97 - Contratados	438,20
<b>Total</b>	<b>438,20</b>

<b>Base de I.R.R.F.</b>	<b>5.477,55</b>
<b>Base de F.G.T.S.</b>	<b>0,00</b>

<b>Base de Previdência Total</b>	<b>5.477,55</b>
Base de Previdência por Vínculo	Valor
97 - Contratados	5.477,55

**FUNDO MUNICIPAL DE ASSISTÊNCIA SOCIAL DE LIMOEIRO**

AV SANTO ANTONIO, 176, CENTRO. LIMOEIRO-PE

CNPJ: 12.570.642/0001-05

Mês: 07/2019  
Folha Mensal

Página 11

07/01/2019 15:43

**Resumo Contábil****Unidade: 000011 - CCI - COMISSONADO**

<b>Total a Empenhar</b>	<b>1.163,88</b>	
Total de Vencimentos	954,00	
Salário Família	0,00	
Outras Deduções	0,00	
Horas Extras (3.1.90.16)	0,00	
Bolsa de Estudo (3.3.90.18)	0,00	
Despesa/Receita.Extra (PASEP,...)	0,00	
Sal. Maternidade	0,00	
Benefícios Assistenciais	0,00	
<b>Total Bruto</b>	<b>954,00</b>	
Total de Descontos	76,32	
Total Líquido	877,68	Valor Ref. a 13º Salário
FGTS a Recolher	0,00	→ Valores Sem 13º Salário

Vínculo	Bruto		Deduções			Líquido
	Patronal	Bruto	Salário Família	Salário Maternidade	Outras Deduções	Patronal Líquido
35 Comissionados		209,88	0,00	0,00	0,00	209,88
<b>Total</b>		<b>209,88</b>	<b>0,00</b>	<b>0,00</b>	<b>0,00</b>	<b>209,88</b>

**Funcionários**

Situação	Quantidade
01 - Normal	
<b>Total</b>	
Quantidade de trabalhadores processados	

**Proventos**

Evento	Descrição	Qtde.	Refer.	Valor	Classificação contábil
002	CARGO COMISSONADO	1	30,00	954,00	Salário Base
<b>Resumo de Proventos por Classificação</b>					
	Salário Base		30,00	954,00	
	<b>Total</b>		<b>30,00</b>	<b>954,00</b>	

**Descontos**

Evento	Descrição	Qtde.	Refer.	Valor	Classificação contábil
919	PREVIDENCIA - RGPS	1	8,00	76,32	Receita Extra Despesa Extra
<b>Resumo de Descontos por Classificação</b>					
	Receita Extra Despesa Extra		8,00	76,32	
	<b>Total</b>		<b>8,00</b>	<b>76,32</b>	

**Contribuição Previdenciária do Segurado por Vínculo**

Vínculo	Valor
35 - Comissionados	76,32
<b>Total</b>	<b>76,32</b>

<b>Base de I.R.R.F.</b>	<b>954,00</b>
<b>Base de F.G.T.S.</b>	<b>0,00</b>

<b>Base de Previdência Total</b>	<b>954,00</b>
Base de Previdência por Vínculo	Valor
35 - Comissionados	954,00

# FUNDO MUNICIPAL DE ASSISTÊNCIA SOCIAL DE LIMOEIRO

AV SANTO ANTONIO, 176, CENTRO. LIMOEIRO-PE

CNPJ: 12.570.642/0001-05

Mês: 07/2019

Folha Mensal

Página 12 de 22

07/01/2019 15:43

## Resumo Contábil

Unidade: 000012 - SEDE - CELETISTAS

<b>Total a Empenhar</b>	<b>1.240,20</b>	
Total de Vencimentos	954,00	
Salário Família	0,00	
Outras Deduções	0,00	
Horas Extras (3.1.90.16)	0,00	
Bolsa de Estudo (3.3.90.18)	0,00	
Despesa/Receita.Extra (PASEP,...)	0,00	
Sal. Maternidade	0,00	
Benefícios Assistenciais	0,00	
<b>Total Bruto</b>	<b>954,00</b>	
Total de Descontos	76,32	
Total Líquido	877,68	Valor Ref. a 13º Salário
FGTS a Recolher	76,32	→ Valores Sem 13º Salário

Vínculo	Bruto		Deduções			Líquido
	Patronal	Bruto	Salário Família	Salário Maternidade	Outras Deduções	Patronal Líquido
04 Celetista		209,88	0,00	0,00	0,00	209,88
<b>Total</b>		<b>209,88</b>	<b>0,00</b>	<b>0,00</b>	<b>0,00</b>	<b>209,88</b>

### Funcionários

Situação	Quantidade
01 - Normal	
<b>Total</b>	
Quantidade de trabalhadores processados	

### Proventos

Evento	Descrição	Qtde.	Refer.	Valor	Classificação contábil
001	SALARIO BASE	1	30,00	954,00	Salário Base
<b>Resumo de Proventos por Classificação</b>					
	Salário Base		30,00	954,00	
<b>Total</b>			<b>30,00</b>	<b>954,00</b>	

### Descontos

Evento	Descrição	Qtde.	Refer.	Valor	Classificação contábil
919	PREVIDENCIA - RGPS	1	8,00	76,32	Receita Extra Despesa Extra
<b>Resumo de Descontos por Classificação</b>					
	Receita Extra Despesa Extra		8,00	76,32	
<b>Total</b>			<b>8,00</b>	<b>76,32</b>	

### Contribuição Previdenciária do Segurado por Vínculo

Vínculo	Valor
04 - Celetista	76,32
<b>Total</b>	<b>76,32</b>

<b>Base de I.R.R.F.</b>	<b>954,00</b>	<b>Base de Previdência Total</b>	<b>954,00</b>
<b>Base de F.G.T.S.</b>	<b>954,00</b>	Base de Previdência por Vínculo	Valor
		04 - Celetista	954,00

# FUNDO MUNICIPAL DE ASSISTÊNCIA SOCIAL DE LIMOEIRO

AV SANTO ANTONIO, 176, CENTRO. LIMOEIRO-PE

CNPJ: 12.570.642/0001-05

Mês: 07/2019

Folha Mensal

Página 13 de 28

07/01/2019 15:43

## Resumo Contábil

Unidade: 000013 - CONSELHO TUTELAR - CONTRATO

<b>Total a Empenhar</b>	<b>3.943,02</b>	
Total de Vencimentos	2.862,00	
Salário Família	63,42	
Outras Deduções	0,00	
Horas Extras (3.1.90.16)	318,00	
Bolsa de Estudo (3.3.90.18)	0,00	
Despesa/Receita.Extra (PASEP,...)	0,00	
Sal. Maternidade	0,00	
Benefícios Assistenciais	0,00	
<b>Total Bruto</b>	<b>3.243,42</b>	
Total de Descontos	254,40	
Total Líquido	2.989,02	Valor Ref. a 13º Salário
FGTS a Recolher	0,00	→ Valores Sem 13º Salário

Vínculo	Bruto		Deduções			Líquido
	Patronal	Bruto	Salário Família	Salário Maternidade	Outras Deduções	Patronal Líquido
97 Contratados		699,60	63,42	0,00	0,00	63,42
<b>Total</b>		<b>699,60</b>	<b>63,42</b>	<b>0,00</b>	<b>0,00</b>	<b>63,42</b>

### Funcionários

Situação	Quantidade
01 - Normal	
<b>Total</b>	
Quantidade de trabalhadores processados	

### Proventos

Evento	Descrição	Qtde.	Refer.	Valor	Classificação contábil
001	SALARIO BASE	3	90,00	2.862,00	Salário Base
004	HORA EXTRA 50%	1	40,00	318,00	Hora Extra
904	SALARIO FAMILIA	2	2,00	63,42	Salário Família
<b>Resumo de Proventos por Classificação</b>					
	Salário Base		90,00	2.862,00	
	Hora Extra		40,00	318,00	
	Salário Família		2,00	63,42	
	<b>Total</b>		<b>132,00</b>	<b>3.243,42</b>	

### Descontos

Evento	Descrição	Qtde.	Refer.	Valor	Classificação contábil
919	PREVIDENCIA - RGPS	3	24,00	254,40	Receita Extra Despesa Extra
<b>Resumo de Descontos por Classificação</b>					
	Receita Extra Despesa Extra		24,00	254,40	
	<b>Total</b>		<b>24,00</b>	<b>254,40</b>	

### Contribuição Previdenciária do Segurado por Vínculo

Vínculo	Valor
97 - Contratados	254,40
<b>Total</b>	<b>254,40</b>

<b>Base de I.R.R.F.</b>	<b>3.180,00</b>
<b>Base de F.G.T.S.</b>	<b>0,00</b>

<b>Base de Previdência Total</b>	<b>3.180,00</b>
Base de Previdência por Vínculo	Valor
97 - Contratados	3.180,00

**FUNDO MUNICIPAL DE ASSISTÊNCIA SOCIAL DE LIMOEIRO**

AV SANTO ANTONIO, 176, CENTRO. LIMOEIRO-PE

CNPJ: 12.570.642/0001-05

Mês: 07/2019

Folha Mensal

Página 14 de 28

07/01/2019 15:43

**Resumo Contábil****Unidade: 000014 - CRAS I - CONTRATO**

<b>Total a Empenhar</b>	<b>9.365,86</b>	
Total de Vencimentos	7.362,00	
Salário Família	63,42	
Outras Deduções	0,00	
Horas Extras (3.1.90.16)	262,95	
Bolsa de Estudo (3.3.90.18)	0,00	
Despesa/Receita.Extra (PASEP,...)	0,00	
Sal. Maternidade	0,00	
Benefícios Assistenciais	0,00	
<b>Total Bruto</b>	<b>7.688,37</b>	
Total de Descontos	609,99	
Total Líquido	7.078,38	Valor Ref. a 13º Salário
FGTS a Recolher	0,00	→ Valores Sem 13º Salário

Vínculo	Bruto		Deduções			Líquido
	Patronal	Bruto	Salário Família	Salário Maternidade	Outras Deduções	Patronal Líquido
97 Contratados		1.677,49	63,42	0,00	0,00	1.614,07
<b>Total</b>		<b>1.677,49</b>	<b>63,42</b>	<b>0,00</b>	<b>0,00</b>	<b>1.614,07</b>

**Funcionários**

Situação	Quantidade
01 - Normal	
<b>Total</b>	
Quantidade de trabalhadores processados	

**Proventos**

Evento	Descrição	Qtde.	Refer.	Valor	Classificação contábil
001	SALARIO BASE	6	180,00	7.362,00	Salário Base
004	HORA EXTRA 50%	3	32,00	262,95	Hora Extra
904	SALARIO FAMILIA	1	2,00	63,42	Salário Família

**Resumo de Proventos por Classificação**

Salário Base	180,00	7.362,00
Hora Extra	32,00	262,95
Salário Família	2,00	63,42
<b>Total</b>	<b>214,00</b>	<b>7.688,37</b>

**Descontos**

Evento	Descrição	Qtde.	Refer.	Valor	Classificação contábil
919	PREVIDENCIA - RGPS	6	48,00	609,99	Receita Extra Despesa Extra

**Resumo de Descontos por Classificação**

Receita Extra Despesa Extra	48,00	609,99
<b>Total</b>	<b>48,00</b>	<b>609,99</b>

**Contribuição Previdenciária do Segurado por Vínculo**

Vínculo	Valor
97 - Contratados	609,99
<b>Total</b>	<b>609,99</b>

<b>Base de I.R.R.F.</b>	<b>7.624,95</b>
<b>Base de F.G.T.S.</b>	<b>0,00</b>

<b>Base de Previdência Total</b>	<b>7.624,95</b>
Base de Previdência por Vínculo	Valor
97 - Contratados	7.624,95

**FUNDO MUNICIPAL DE ASSISTÊNCIA SOCIAL DE LIMOEIRO**

AV SANTO ANTONIO, 176, CENTRO. LIMOEIRO-PE

CNPJ: 12.570.642/0001-05

Mês: 07/2019

Folha Mensal

Página 15 de 22

07/01/2019 15:43

**Resumo Contábil****Unidade: 000015 - CRAS II - CONTRATO**

<b>Total a Empenhar</b>	<b>9.523,32</b>	
Total de Vencimentos	7.362,00	
Salário Família	31,71	
Outras Deduções	0,00	
Horas Extras (3.1.90.16)	418,00	
Bolsa de Estudo (3.3.90.18)	0,00	
Despesa/Receita.Extra (PASEP,...)	0,00	
Sal. Maternidade	0,00	
Benefícios Assistenciais	0,00	
<b>Total Bruto</b>	<b>7.811,71</b>	
Total de Descontos	622,40	
Total Líquido	7.189,31	Valor Ref. a 13º Salário
FGTS a Recolher	0,00	→ Valores Sem 13º Salário

Vínculo	Bruto		Deduções			Líquido
	Patronal	Bruto	Salário Família	Salário Maternidade	Outras Deduções	Patronal Líquido
97 Contratados		1.711,61	31,71	0,00	0,00	1.679,90
<b>Total</b>		<b>1.711,61</b>	<b>31,71</b>	<b>0,00</b>	<b>0,00</b>	<b>1.679,90</b>

**Funcionários**

Situação	Quantidade
01 - Normal	
<b>Total</b>	
Quantidade de trabalhadores processados	

**Proventos**

Evento	Descrição	Qtde.	Refer.	Valor	Classificação contábil
001	SALARIO BASE	6	180,00	7.362,00	Salário Base
004	HORA EXTRA 50%	4	58,00	418,00	Hora Extra
904	SALARIO FAMILIA	1	1,00	31,71	Salário Família

**Resumo de Proventos por Classificação**

Salário Base	180,00	7.362,00
Hora Extra	58,00	418,00
Salário Família	1,00	31,71
<b>Total</b>	<b>239,00</b>	<b>7.811,71</b>

**Descontos**

Evento	Descrição	Qtde.	Refer.	Valor	Classificação contábil
919	PREVIDENCIA - RGPS	6	48,00	622,40	Receita Extra Despesa Extra

**Resumo de Descontos por Classificação**

Receita Extra Despesa Extra	48,00	622,40
<b>Total</b>	<b>48,00</b>	<b>622,40</b>

**Contribuição Previdenciária do Segurado por Vínculo**

Vínculo	Valor
97 - Contratados	622,40
<b>Total</b>	<b>622,40</b>

<b>Base de I.R.R.F.</b>	<b>7.780,00</b>
<b>Base de F.G.T.S.</b>	<b>0,00</b>

<b>Base de Previdência Total</b>	<b>7.780,00</b>
Base de Previdência por Vínculo	Valor
97 - Contratados	7.780,00

**FUNDO MUNICIPAL DE ASSISTÊNCIA SOCIAL DE LIMOEIRO**

AV SANTO ANTONIO, 176, CENTRO. LIMOEIRO-PE

CNPJ: 12.570.642/0001-05

Mês: 07/2019

Folha Mensal

Página 16 de 28

07/01/2019 15:43

**Resumo Contábil****Unidade: 000016 - CREAS - CONTRATO**

<b>Total a Empenhar</b>	<b>14.929,14</b>	
Total de Vencimentos	10.362,00	
Salário Família	0,00	
Outras Deduções	0,00	
Horas Extras (3.1.90.16)	1.875,00	
Bolsa de Estudo (3.3.90.18)	0,00	
Despesa/Receita.Extra (PASEP,...)	0,00	
Sal. Maternidade	0,00	
Benefícios Assistenciais	0,00	
<b>Total Bruto</b>	<b>12.237,00</b>	
Total de Descontos	1.072,70	
Total Líquido	11.164,30	Valor Ref. a 13º Salário
FGTS a Recolher	0,00	→ Valores Sem 13º Salário

Vínculo	Bruto		Deduções			Líquido
	Patronal	Bruto	Salário Família	Salário Maternidade	Outras Deduções	Patronal Líquido
97 Contratados		2.692,14	0,00	0,00	0,00	2.692,14
<b>Total</b>		<b>2.692,14</b>	<b>0,00</b>	<b>0,00</b>	<b>0,00</b>	<b>2.692,14</b>

**Funcionários**

Situação	Quantidade
01 - Normal	
<b>Total</b>	
Quantidade de trabalhadores processados	

**Proventos**

Evento	Descrição	Qtde.	Refer.	Valor	Classificação contábil
001	SALARIO BASE	8	240,00	10.362,00	Salário Base
004	HORA EXTRA 50%	5	170,00	1.875,00	Hora Extra

**Resumo de Proventos por Classificação**

Salário Base	240,00	10.362,00
Hora Extra	170,00	1.875,00
<b>Total</b>	<b>410,00</b>	<b>12.237,00</b>

**Descontos**

Evento	Descrição	Qtde.	Refer.	Valor	Classificação contábil
919	PREVIDENCIA - RGPS	8	69,00	1.072,70	Receita Extra Despesa Extra

**Resumo de Descontos por Classificação**

Receita Extra Despesa Extra	69,00	1.072,70
<b>Total</b>	<b>69,00</b>	<b>1.072,70</b>

**Contribuição Previdenciária do Segurado por Vínculo**

Vínculo	Valor
97 - Contratados	1.072,70
<b>Total</b>	<b>1.072,70</b>

<b>Base de I.R.R.F.</b>	<b>12.237,00</b>
<b>Base de F.G.T.S.</b>	<b>0,00</b>

<b>Base de Previdência Total</b>	<b>12.237,00</b>
Base de Previdência por Vínculo	Valor
97 - Contratados	12.237,00

**FUNDO MUNICIPAL DE ASSISTÊNCIA SOCIAL DE LIMOEIRO**

AV SANTO ANTONIO, 176, CENTRO. LIMOEIRO-PE

CNPJ: 12.570.642/0001-05

Mês: 07/2019

07/2019

Folha Mensal

Página 17 de 22

07/01/2019 15:43

**Resumo Contábil****Unidade: 000017 - CCI - CONTRATO**

<b>Total a Empenhar</b>	<b>5.062,88</b>	
Total de Vencimentos	4.038,60	
Salário Família	0,00	
Outras Deduções	0,00	
Horas Extras (3.1.90.16)	111,30	
Bolsa de Estudo (3.3.90.18)	0,00	
Despesa/Receita.Extra (PASEP,...)	0,00	
Sal. Maternidade	0,00	
Benefícios Assistenciais	0,00	
<b>Total Bruto</b>	<b>4.149,90</b>	
Total de Descontos	331,98	
Total Líquido	3.817,92	Valor Ref. a 13º Salário
FGTS a Recolher	0,00	→ Valores Sem 13º Salário

Vínculo	Bruto		Deduções			Líquido
	Patronal	Bruto	Salário Família	Salário Maternidade	Outras Deduções	Patronal Líquido
97 Contratados		912,98	0,00	0,00	0,00	912,98
<b>Total</b>		<b>912,98</b>	<b>0,00</b>	<b>0,00</b>	<b>0,00</b>	<b>912,98</b>

**Funcionários**

Situação	Quantidade
01 - Normal	
<b>Total</b>	
Quantidade de trabalhadores processados	

**Proventos**

Evento	Descrição	Qtde.	Refer.	Valor	Classificação contábil
001	SALARIO BASE	4	120,00	3.816,00	Salário Base
004	HORA EXTRA 50%	2	14,00	111,30	Hora Extra
052	ADICIONAL NOTURNO (HORAS)	2	210,00	222,60	
<b>Resumo de Proventos por Classificação</b>					
	Sem classificação		210,00	222,60	
	Salário Base		120,00	3.816,00	
	Hora Extra		14,00	111,30	
	<b>Total</b>		<b>344,00</b>	<b>4.149,90</b>	

**Descontos**

Evento	Descrição	Qtde.	Refer.	Valor	Classificação contábil
919	PREVIDENCIA - RGPS	4	32,00	331,98	Receita Extra Despesa Extra
<b>Resumo de Descontos por Classificação</b>					
	Receita Extra Despesa Extra		32,00	331,98	
	<b>Total</b>		<b>32,00</b>	<b>331,98</b>	

**Contribuição Previdenciária do Segurado por Vínculo**

Vínculo	Valor
97 - Contratados	331,98
<b>Total</b>	<b>331,98</b>

<b>Base de I.R.R.F.</b>	<b>4.149,90</b>	<b>Base de Previdência Total</b>	<b>4.149,90</b>
<b>Base de F.G.T.S.</b>	<b>0,00</b>	Base de Previdência por Vínculo	Valor
		97 - Contratados	4.149,90

**FUNDO MUNICIPAL DE ASSISTÊNCIA SOCIAL DE LIMOEIRO**

AV SANTO ANTONIO, 176, CENTRO. LIMOEIRO-PE

CNPJ: 12.570.642/0001-05

Mês: 07/2019

Folha Mensal

Página 18 de 28

07/01/2019 15:42

**Resumo Contábil****Unidade:** 000018 - PIM - CONTRATO

<b>Total a Empenhar</b>	<b>8.237,70</b>	
Total de Vencimentos	6.765,80	
Salário Família	0,00	
Outras Deduções	0,00	
Horas Extras (3.1.90.16)	43,75	
Bolsa de Estudo (3.3.90.18)	0,00	
Despesa/Receita.Extra (PASEP,...)	0,00	
Sal. Maternidade	0,00	
Benefícios Assistenciais	0,00	
<b>Total Bruto</b>	<b>6.809,55</b>	
Total de Descontos	519,32	
Total Líquido	6.290,23	Valor Ref. a 13º Salário
FGTS a Recolher	0,00	→ Valores Sem 13º Salário

Vínculo	Bruto		Deduções			Líquido
	Patronal	Bruto	Salário Família	Salário Maternidade	Outras Deduções	Patronal Líquido
97 Contratados		1.428,15	0,00	0,00	0,00	1.428,15
<b>Total</b>		<b>1.428,15</b>	<b>0,00</b>	<b>0,00</b>	<b>0,00</b>	<b>1.428,15</b>

**Funcionários**

Situação	Quantidade
01 - Normal	
21 - Rescisão sem Justa Causa por Iniciativa do Empregado ou exoneração de cargo efetivo a pedido do servidor	
<b>Total</b>	
Quantidade de trabalhadores processados	

**Proventos**

Evento	Descrição	Qtde.	Refer.	Valor	Classificação contábil
001	SALARIO BASE	7	171,00	6.129,80	Salário Base
004	HORA EXTRA 50%	1	7,00	43,75	Hora Extra
907	FERIAS PROPORCIONAIS	1	0,00	318,00	
913	13o. SALARIO PROPORCIONAL	1	4,00	318,00	
<b>Resumo de Proventos por Classificação</b>					
Sem classificação			4,00	636,00	
Salário Base			171,00	6.129,80	
Hora Extra			7,00	43,75	
<b>Total</b>			<b>182,00</b>	<b>6.809,55</b>	

**Descontos**

Evento	Descrição	Qtde.	Refer.	Valor	Classificação contábil
919	PREVIDENCIA - RGPS	7	56,00	493,88	Receita Extra Despesa Extra
922	PREVIDÊNCIA 13º SALARIO - RGPS	1	8,00	25,44	Receita Extra Despesa Extra
<b>Resumo de Descontos por Classificação</b>					
Receita Extra Despesa Extra			64,00	519,32	
<b>Total</b>			<b>64,00</b>	<b>519,32</b>	

**Contribuição Previdenciária do Segurado por Vínculo**

Vínculo	Valor
97 - Contratados	519,32
<b>Total</b>	<b>519,32</b>

<b>Base de I.R.R.F.</b>	<b>6.809,55</b>	<b>Base de Previdência Total</b>	<b>6.491,55</b>
<b>Base de F.G.T.S.</b>	<b>0,00</b>	Base de Previdência por Vínculo	Valor
		97 - Contratados	6.491,55

# FUNDO MUNICIPAL DE ASSISTÊNCIA SOCIAL DE LIMOEIRO

AV SANTO ANTONIO, 176, CENTRO. LIMOEIRO-PE

CNPJ: 12.570.642/0001-05

Mês: 07/2019

Folha Mensal

Página 19 de 22

07/01/2019 15:43

## Resumo Contábil

Unidade: 000020 - CRAS I - COMISSONADO

<b>Total a Empenhar</b>	<b>2.440,00</b>	
Total de Vencimentos	2.000,00	
Salário Família	0,00	
Outras Deduções	0,00	
Horas Extras (3.1.90.16)	0,00	
Bolsa de Estudo (3.3.90.18)	0,00	
Despesa/Receita.Extra (PASEP,...)	0,00	
Sal. Maternidade	0,00	
Benefícios Assistenciais	0,00	
<b>Total Bruto</b>	<b>2.000,00</b>	
Total de Descontos	180,00	
Total Líquido	1.820,00	Valor Ref. a 13º Salário
FGTS a Recolher	0,00	Valores Sem 13º Salário

Vínculo	Bruto		Deduções			Líquido
	Patronal	Bruto	Salário Família	Salário Maternidade	Outras Deduções	Patronal Líquido
35 Comissionados		440,00	0,00	0,00	0,00	440,00
<b>Total</b>		<b>440,00</b>	<b>0,00</b>	<b>0,00</b>	<b>0,00</b>	<b>440,00</b>

### Funcionários

Situação	Quantidade
01 - Normal	
<b>Total</b>	
Quantidade de trabalhadores processados	

### Proventos

Evento	Descrição	Qtde.	Refer.	Valor	Classificação contábil
001	SALARIO BASE	1	30,00	2.000,00	Salário Base
<b>Resumo de Proventos por Classificação</b>					
	Salário Base		30,00	2.000,00	
	<b>Total</b>		<b>30,00</b>	<b>2.000,00</b>	

### Descontos

Evento	Descrição	Qtde.	Refer.	Valor	Classificação contábil
919	PREVIDENCIA - RGPS	1	9,00	180,00	Receita Extra Despesa Extra
<b>Resumo de Descontos por Classificação</b>					
	Receita Extra Despesa Extra		9,00	180,00	
	<b>Total</b>		<b>9,00</b>	<b>180,00</b>	

### Contribuição Previdenciária do Segurado por Vínculo

Vínculo	Valor
35 - Comissionados	180,00
<b>Total</b>	<b>180,00</b>

<b>Base de I.R.R.F.</b>	<b>2.000,00</b>
<b>Base de F.G.T.S.</b>	<b>0,00</b>

<b>Base de Previdência Total</b>	<b>2.000,00</b>
Base de Previdência por Vínculo	Valor
35 - Comissionados	2.000,00

# FUNDO MUNICIPAL DE ASSISTÊNCIA SOCIAL DE LIMOEIRO

AV SANTO ANTONIO, 176, CENTRO. LIMOEIRO-PE

CNPJ: 12.570.642/0001-05

Mês: 07/2019

Folha Mensal

Página 20 de 28

07/01/2019 15:43

## Resumo Contábil

Unidade: 000021 - CRAS II - COMISSONADO

<b>Total a Empenhar</b>	<b>2.440,00</b>	
Total de Vencimentos	2.000,00	
Salário Família	0,00	
Outras Deduções	0,00	
Horas Extras (3.1.90.16)	0,00	
Bolsa de Estudo (3.3.90.18)	0,00	
Despesa/Receita.Extra (PASEP,...)	0,00	
Sal. Maternidade	0,00	
Benefícios Assistenciais	0,00	
<b>Total Bruto</b>	<b>2.000,00</b>	
Total de Descontos	180,00	
Total Líquido	1.820,00	Valor Ref. a 13º Salário
FGTS a Recolher	0,00	→ Valores Sem 13º Salário

Vínculo	Bruto		Deduções			Líquido
	Patronal	Bruto	Salário Família	Salário Maternidade	Outras Deduções	Patronal Líquido
35 Comissionados		440,00	0,00	0,00	0,00	440,00
<b>Total</b>		<b>440,00</b>	<b>0,00</b>	<b>0,00</b>	<b>0,00</b>	<b>440,00</b>

### Funcionários

Situação	Quantidade
01 - Normal	
<b>Total</b>	
Quantidade de trabalhadores processados	

### Proventos

Evento	Descrição	Qtde.	Refer.	Valor	Classificação contábil
002	CARGO COMISSONADO	1	30,00	2.000,00	Salário Base
<b>Resumo de Proventos por Classificação</b>					
	Salário Base		30,00	2.000,00	
	<b>Total</b>		<b>30,00</b>	<b>2.000,00</b>	

### Descontos

Evento	Descrição	Qtde.	Refer.	Valor	Classificação contábil
919	PREVIDENCIA - RGPS	1	9,00	180,00	Receita Extra Despesa Extra
<b>Resumo de Descontos por Classificação</b>					
	Receita Extra Despesa Extra		9,00	180,00	
	<b>Total</b>		<b>9,00</b>	<b>180,00</b>	

### Contribuição Previdenciária do Segurado por Vínculo

Vínculo	Valor
35 - Comissionados	180,00
<b>Total</b>	<b>180,00</b>

<b>Base de I.R.R.F.</b>	<b>2.000,00</b>	<b>Base de Previdência Total</b>	<b>2.000,00</b>
<b>Base de F.G.T.S.</b>	<b>0,00</b>	Base de Previdência por Vínculo	Valor
		35 - Comissionados	2.000,00

# FUNDO MUNICIPAL DE ASSISTÊNCIA SOCIAL DE LIMOEIRO

AV SANTO ANTONIO, 176, CENTRO. LIMOEIRO-PE

CNPJ: 12.570.642/0001-05

Mês: 07/2019

Folha Mensal

Página 21 de 28

07/01/2019 15:43

## Resumo Contábil

Unidade: 000022 - CCI - EFETIVOS

<b>Total a Empenhar</b>	<b>1.106,64</b>	
Total de Vencimentos	954,00	
Salário Família	0,00	
Outras Deduções	0,00	
Horas Extras (3.1.90.16)	0,00	
Bolsa de Estudo (3.3.90.18)	0,00	
Despesa/Receita.Extra (PASEP,...)	0,00	
Sal. Maternidade	0,00	
Benefícios Assistenciais	0,00	
<b>Total Bruto</b>	<b>954,00</b>	
Total de Descontos	344,94	
Total Líquido	609,06	Valor Ref. a 13º Salário
FGTS a Recolher	0,00	→ Valores Sem 13º Salário

Vínculo	Bruto		Deduções			Líquido
	Patronal	Bruto	Salário Família	Salário Maternidade	Outras Deduções	Patronal Líquido
31 Efetivos - RPPS 2 - Admitidos após 11/2011		152,64	0,00	0,00	0,00	152,64
<b>Total</b>		<b>152,64</b>	<b>0,00</b>	<b>0,00</b>	<b>0,00</b>	<b>152,64</b>

## Funcionários

Situação	Quantidade
01 - Normal	
<b>Total</b>	
Quantidade de trabalhadores processados	

## Proventos

Evento	Descrição	Qtde.	Refer.	Valor	Classificação contábil
001	SALARIO BASE	1	30,00	954,00	Salário Base
<b>Resumo de Proventos por Classificação</b>					
	Salário Base		30,00	954,00	
<b>Total</b>			<b>30,00</b>	<b>954,00</b>	

## Descontos

Evento	Descrição	Qtde.	Refer.	Valor	Classificação contábil
005	EMPRESTIMO CONSIG. CEF	1	0,00	240,00	Receita Extra Despesa Extra
942	PREVIDÊNCIA - RPPS	1	11,00	104,94	Receita Extra Despesa Extra
<b>Resumo de Descontos por Classificação</b>					
	Receita Extra Despesa Extra		11,00	344,94	
<b>Total</b>			<b>11,00</b>	<b>344,94</b>	

## Contribuição Previdenciária do Segurado por Vínculo

Vínculo	Valor
31 - Efetivos - RPPS 2 - Admitidos após 11/2011	104,94
<b>Total</b>	<b>104,94</b>

<b>Base de I.R.R.F.</b>	<b>954,00</b>
<b>Base de F.G.T.S.</b>	<b>0,00</b>

<b>Base de Previdência Total</b>	<b>954,00</b>
Base de Previdência por Vínculo	Valor
31 - Efetivos - RPPS 2 - Admitidos após 11/2011	954,00

# FUNDO MUNICIPAL DE ASSISTÊNCIA SOCIAL DE LIMOEIRO

AV SANTO ANTONIO, 176, CENTRO. LIMOEIRO-PE

CNPJ: 12.570.642/0001-05

Mês: 07/2019

Folha Mensal

Página 22 de 22

07/01/2019 15:43

## Resumo Contábil

Unidade: 000023 - CRAS II - EFETIVOS

<b>Total a Empenhar</b>	<b>3.383,34</b>	
Total de Vencimentos	2.862,00	
Salário Família	63,42	
Outras Deduções	0,00	
Horas Extras (3.1.90.16)	0,00	
Bolsa de Estudo (3.3.90.18)	0,00	
Despesa/Receita.Extra (PASEP,...)	0,00	
Sal. Maternidade	0,00	
Benefícios Assistenciais	0,00	
<b>Total Bruto</b>	<b>2.925,42</b>	
Total de Descontos	858,77	
Total Líquido	2.066,65	Valor Ref. a 13º Salário
FGTS a Recolher	0,00	→ Valores Sem 13º Salário

Vínculo	Bruto		Deduções			Líquido
	Patronal	Bruto	Salário Família	Salário Maternidade	Outras Deduções	Patronal Líquido
31 Efetivos - RPPS 2 - Admitidos após 11/2011		457,92	63,42	0,00	0,00	394,50
<b>Total</b>		<b>457,92</b>	<b>63,42</b>	<b>0,00</b>	<b>0,00</b>	<b>394,50</b>

## Funcionários

Situação	Quantidade
01 - Normal	
<b>Total</b>	
Quantidade de trabalhadores processados	

## Proventos

Evento	Descrição	Qtde.	Refer.	Valor	Classificação contábil
001	SALARIO BASE	3	90,00	2.862,00	Salário Base
904	SALARIO FAMILIA	2	2,00	63,42	Salário Família

### Resumo de Proventos por Classificação

Salário Base	90,00	2.862,00
Salário Família	2,00	63,42
<b>Total</b>	<b>92,00</b>	<b>2.925,42</b>

## Descontos

Evento	Descrição	Qtde.	Refer.	Valor	Classificação contábil
005	EMPRESTIMO CONSIG. CEF	2	99,00	270,51	Receita Extra Despesa Extra
006	EMPRESTIMO CONSIG. CEF II	2	111,00	216,17	Receita Extra Despesa Extra
045	EMPRESTIMO CONSIG. CEF III	1	89,00	57,27	Receita Extra Despesa Extra
942	PREVIDÊNCIA - RPPS	3	33,00	314,82	Receita Extra Despesa Extra

### Resumo de Descontos por Classificação

Receita Extra Despesa Extra	332,00	858,77
<b>Total</b>	<b>332,00</b>	<b>858,77</b>

## Contribuição Previdenciária do Segurado por Vínculo

Vínculo	Valor
31 - Efetivos - RPPS 2 - Admitidos após 11/2011	314,82
<b>Total</b>	<b>314,82</b>

<b>Base de I.R.R.F.</b>	<b>2.862,00</b>
<b>Base de F.G.T.S.</b>	<b>0,00</b>

<b>Base de Previdência Total</b>	<b>2.862,00</b>
Base de Previdência por Vínculo	Valor
31 - Efetivos - RPPS 2 - Admitidos após 11/2011	2.862,00

# FUNDO MUNICIPAL DE ASSISTÊNCIA SOCIAL DE LIMOEIRO

AV SANTO ANTONIO, 176, CENTRO. LIMOEIRO-PE

CNPJ: 12.570.642/0001-05

Mês: 07/2019

Folha Mensal

Página 23 de 28

07/01/2019 15:43

## Resumo Contábil

Unidade: 000024 - BOLSA FAMILIA - CONTRATO

<b>Total a Empenhar</b>	<b>9.808,45</b>	
Total de Vencimentos	7.770,00	
Salário Família	158,55	
Outras Deduções	0,00	
Horas Extras (3.1.90.16)	139,75	
Bolsa de Estudo (3.3.90.18)	0,00	
Despesa/Receita.Extra (PASEP,...)	0,00	
Sal. Maternidade	0,00	
Benefícios Assistenciais	0,00	
<b>Total Bruto</b>	<b>8.068,30</b>	
Total de Descontos	632,78	
Total Líquido	7.435,52	Valor Ref. a 13º Salário
FGTS a Recolher	0,00	→ Valores Sem 13º Salário

Vínculo	Bruto		Deduções			Líquido
	Patronal	Bruto	Salário Família	Salário Maternidade	Outras Deduções	Patronal Líquido
97 Contratados		1.740,15	158,55	0,00	0,00	1.581,60
<b>Total</b>		<b>1.740,15</b>	<b>158,55</b>	<b>0,00</b>	<b>0,00</b>	<b>1.581,60</b>

### Funcionários

Situação	Quantidade
01 - Normal	
<b>Total</b>	
Quantidade de trabalhadores processados	

### Proventos

Evento	Descrição	Qtde.	Refer.	Valor	Classificação contábil
001	SALARIO BASE	7	210,00	7.770,00	Salário Base
004	HORA EXTRA 50%	2	13,00	139,75	Hora Extra
904	SALARIO FAMILIA	5	5,00	158,55	Salário Família

#### Resumo de Proventos por Classificação

Salário Base	210,00	7.770,00
Hora Extra	13,00	139,75
Salário Família	5,00	158,55
<b>Total</b>	<b>228,00</b>	<b>8.068,30</b>

### Descontos

Evento	Descrição	Qtde.	Refer.	Valor	Classificação contábil
919	PREVIDENCIA - RGPS	7	56,00	632,78	Receita Extra Despesa Extra

#### Resumo de Descontos por Classificação

Receita Extra Despesa Extra	56,00	632,78
<b>Total</b>	<b>56,00</b>	<b>632,78</b>

### Contribuição Previdenciária do Segurado por Vínculo

Vínculo	Valor
97 - Contratados	632,78
<b>Total</b>	<b>632,78</b>

<b>Base de I.R.R.F.</b>	<b>7.909,75</b>
<b>Base de F.G.T.S.</b>	<b>0,00</b>

<b>Base de Previdência Total</b>	<b>7.909,75</b>
Base de Previdência por Vínculo	Valor
97 - Contratados	7.909,75

**FUNDO MUNICIPAL DE ASSISTÊNCIA SOCIAL DE LIMOEIRO**

AV SANTO ANTONIO, 176, CENTRO. LIMOEIRO-PE

CNPJ: 12.570.642/0001-05

Mês: 07/2019

Folha Mensal

Página 24 de 28

07/01/2019 15:43

**Resumo Contábil****Unidade: 000025 - BOLSA FAMILIA - COMISSONADO**

<b>Total a Empenhar</b>	<b>2.806,00</b>	
Total de Vencimentos	2.300,00	
Salário Família	0,00	
Outras Deduções	0,00	
Horas Extras (3.1.90.16)	0,00	
Bolsa de Estudo (3.3.90.18)	0,00	
Despesa/Receita.Extra (PASEP,...)	0,00	
Sal. Maternidade	0,00	
Benefícios Assistenciais	0,00	
<b>Total Bruto</b>	<b>2.300,00</b>	
Total de Descontos	221,17	
Total Líquido	2.078,83	Valor Ref. a 13º Salário
FGTS a Recolher	0,00	→ Valores Sem 13º Salário

Vínculo	Bruto		Deduções			Líquido
	Patronal	Bruto	Salário Família	Salário Maternidade	Outras Deduções	Patronal Líquido
35 Comissionados		506,00	0,00	0,00	0,00	506,00
<b>Total</b>		<b>506,00</b>	<b>0,00</b>	<b>0,00</b>	<b>0,00</b>	<b>506,00</b>

**Funcionários**

Situação	Quantidade
01 - Normal	
<b>Total</b>	
Quantidade de trabalhadores processados	

**Proventos**

Evento	Descrição	Qtde.	Refer.	Valor	Classificação contábil
002	CARGO COMISSONADO	1	30,00	2.300,00	Salário Base
<b>Resumo de Proventos por Classificação</b>					
	Salário Base		30,00	2.300,00	
<b>Total</b>		<b>30,00</b>	<b>30,00</b>	<b>2.300,00</b>	

**Descontos**

Evento	Descrição	Qtde.	Refer.	Valor	Classificação contábil
919	PREVIDENCIA - RGPS	1	9,00	207,00	Receita Extra Despesa Extra
920	IRRF - SALARIO	1	7,50	14,17	Receita Extra Despesa Extra
<b>Resumo de Descontos por Classificação</b>					
	Receita Extra Despesa Extra		16,50	221,17	
<b>Total</b>		<b>16,50</b>	<b>16,50</b>	<b>221,17</b>	

**Contribuição Previdenciária do Segurado por Vínculo**

Vínculo	Valor
35 - Comissionados	207,00
<b>Total</b>	<b>207,00</b>

<b>Base de I.R.R.F.</b>	<b>2.300,00</b>
<b>Base de F.G.T.S.</b>	<b>0,00</b>

<b>Base de Previdência Total</b>	<b>2.300,00</b>
Base de Previdência por Vínculo	Valor
35 - Comissionados	2.300,00

**FUNDO MUNICIPAL DE ASSISTÊNCIA SOCIAL DE LIMOEIRO**

AV SANTO ANTONIO, 176, CENTRO. LIMOEIRO-PE

CNPJ: 12.570.642/0001-05

Mês: 07/2019

07/2019

Folha Mensal

Página 25 de 28

07/01/2019 15:43

**Resumo Contábil****Unidade: 000026 - SERVICO CONVIVENCIA E FORTALECIMENTO VINCULOS - CONTRATO**

<b>Total a Empenhar</b>	<b>39.366,07</b>	
Total de Vencimentos	27.604,80	
Salário Família	412,23	
Outras Deduções	0,00	
Horas Extras (3.1.90.16)	2.601,11	
Bolsa de Estudo (3.3.90.18)	0,00	
Despesa/Receita.Extra (PASEP,...)	0,00	
Sal. Maternidade	1.780,80	
Benefícios Assistenciais	0,00	
<b>Total Bruto</b>	<b>32.398,94</b>	
Total de Descontos	2.533,45	
Total Líquido	29.865,49	Valor Ref. a 13º Salário
FGTS a Recolher	0,00	→ Valores Sem 13º Salário

Vínculo	Bruto		Deduções			Líquido
	Patronal	Bruto	Salário Família	Salário Maternidade	Outras Deduções	Patronal Líquido
97 Contratados		6.967,13	412,23	1.780,80	0,00	4.774,10
<b>Total</b>		<b>6.967,13</b>	<b>412,23</b>	<b>1.780,80</b>	<b>0,00</b>	<b>4.774,10</b>

**Funcionários**

Situação	Quantidade
01 - Normal	
11 - Rescisão de contrato de trabalho sem justa causa por iniciativa do empregador ou exoneração de ofício de servidor de cargo efetivo ou exoneração de cargo em comissão	
95 - Afastamento por Licença Maternidade/Paternidade	
<b>Total</b>	
Quantidade de trabalhadores processados	

**Proventos**

Evento	Descrição	Qtde.	Refer.	Valor	Classificação contábil
001	SALARIO BASE	29	821,00	26.968,80	Salário Base
004	HORA EXTRA 50%	16	326,00	2.601,11	Hora Extra
903	SALARIO MATERNIDADE	2	56,00	1.780,80	Salário Maternidade
904	SALARIO FAMILIA	10	13,00	412,23	Salário Família
907	FERIAS PROPORCIONAIS	1	0,00	318,00	
913	13o. SALARIO PROPORCIONAL	1	4,00	318,00	
<b>Resumo de Proventos por Classificação</b>					
	Sem classificação		4,00	636,00	
	Salário Base		821,00	26.968,80	
	Hora Extra		326,00	2.601,11	
	Salário Família		13,00	412,23	
	Salário Maternidade		56,00	1.780,80	
<b>Total</b>			<b>1.220,00</b>	<b>32.398,94</b>	

**Descontos**

Evento	Descrição	Qtde.	Refer.	Valor	Classificação contábil
919	PREVIDENCIA - RGPS	30	240,00	2.508,01	Receita Extra Despesa Extra
922	PREVIDÊNCIA 13º SALARIO - RGPS	1	8,00	25,44	Receita Extra Despesa Extra
<b>Resumo de Descontos por Classificação</b>					
	Receita Extra Despesa Extra		248,00	2.533,45	
<b>Total</b>			<b>248,00</b>	<b>2.533,45</b>	

**Contribuição Previdenciária do Segurado por Vínculo**

Vínculo	Valor
97 - Contratados	2.533,45
<b>Total</b>	<b>2.533,45</b>

<b>Base de I.R.R.F.</b>	<b>31.986,71</b>	<b>Base de Previdência Total</b>	<b>31.668,71</b>
<b>Base de F.G.T.S.</b>	<b>0,00</b>	Base de Previdência por Vínculo	Valor

 Documento Assinado Digitalmente por: LUIZ CARLOS FERREIRA FILHO  
 Código do Documento: 2019070114604  
 URL para verificar a validade do documento: https://eic.tec.pe.gov.br/epp/validaDoc.seam

# FUNDO MUNICIPAL DE ASSISTÊNCIA SOCIAL DE LIMOEIRO

AV SANTO ANTONIO, 176, CENTRO. LIMOEIRO-PE

CNPJ: 12.570.642/0001-05

Mês: 07/2019  
Folha Mensal

Página 26 de 28

07/01/2019 15:43:03

## Resumo Contábil

Unidade: 000026 - SERVICO CONVIVENCIA E FORTALECIMENTO VINCULOS - CONTRATO

97 - Contratados

31.600,00

Documento Assinado Digitalmente por: LUIZ CARLOS BARROS DA SILVA, JOAO LUIS FERREIRA FILHO, JOSE CRISTOVAM DA SILVA FILHO  
Assessoria: http://www.fiscofisco.gov.br/epp/validaDoc.seam Código do documento: f5c44e29-eee2-455e-921a-7cf2211f4bd4

**FUNDO MUNICIPAL DE ASSISTÊNCIA SOCIAL DE LIMOEIRO**

AV SANTO ANTONIO, 176, CENTRO. LIMOEIRO-PE

CNPJ: 12.570.642/0001-05

Mês: 07/2019

Folha Mensal

Página 27 de 28

07/01/2019 15:43

**Resumo Contábil****Unidade: 000027 - CRAS III - CONTRATOS**

<b>Total a Empenhar</b>	<b>13.636,88</b>	
Total de Vencimentos	10.946,60	
Salário Família	126,84	
Outras Deduções	0,00	
Horas Extras (3.1.90.16)	127,20	
Bolsa de Estudo (3.3.90.18)	0,00	
Despesa/Receita.Extra (PASEP,...)	0,00	
Sal. Maternidade	0,00	
Benefícios Assistenciais	0,00	
<b>Total Bruto</b>	<b>11.200,64</b>	
Total de Descontos	905,88	
Total Líquido	10.294,76	Valor Ref. a 13º Salário
FGTS a Recolher	0,00	→ Valores Sem 13º Salário

Vínculo	Bruto		Deduções			Líquido
	Patronal	Bruto	Salário Família	Salário Maternidade	Outras Deduções	Patronal Líquido
97 Contratados		2.436,24	126,84	0,00	0,00	2.309,40
<b>Total</b>		<b>2.436,24</b>	<b>126,84</b>	<b>0,00</b>	<b>0,00</b>	<b>2.309,40</b>

**Funcionários**

Situação	Quantidade
01 - Normal	
<b>Total</b>	
Quantidade de trabalhadores processados	

**Proventos**

Evento	Descrição	Qtde.	Refer.	Valor	Classificação contábil
001	SALARIO BASE	9	270,00	10.724,00	Salário Base
004	HORA EXTRA 50%	2	16,00	127,20	Hora Extra
052	ADICIONAL NOTURNO (HORAS)	2	210,00	222,60	
904	SALARIO FAMILIA	3	4,00	126,84	Salário Família

**Resumo de Proventos por Classificação**

Sem classificação	210,00	222,60
Salário Base	270,00	10.724,00
Hora Extra	16,00	127,20
Salário Família	4,00	126,84
<b>Total</b>	<b>500,00</b>	<b>11.200,64</b>

**Descontos**

Evento	Descrição	Qtde.	Refer.	Valor	Classificação contábil
919	PREVIDENCIA - RGPS	9	73,00	905,88	Receita Extra Despesa Extra

**Resumo de Descontos por Classificação**

Receita Extra Despesa Extra	73,00	905,88
<b>Total</b>	<b>73,00</b>	<b>905,88</b>

**Contribuição Previdenciária do Segurado por Vínculo**

Vínculo	Valor
97 - Contratados	905,88
<b>Total</b>	<b>905,88</b>

<b>Base de I.R.R.F.</b>	<b>11.073,80</b>
<b>Base de F.G.T.S.</b>	<b>0,00</b>

<b>Base de Previdência Total</b>	<b>11.073,80</b>
Base de Previdência por Vínculo	Valor
97 - Contratados	11.073,80

**FUNDO MUNICIPAL DE ASSISTÊNCIA SOCIAL DE LIMOEIRO**

AV SANTO ANTONIO, 176, CENTRO. LIMOEIRO-PE

CNPJ: 12.570.642/0001-05

Mês: 07/2019

Folha Mensal

Página 28 de 28

07/01/2019 15:43

**Resumo Contábil****Unidade: 000028 - CRAS IV - CONTRATO**

<b>Total a Empenhar</b>	<b>13.481,70</b>	
Total de Vencimentos	10.946,60	
Salário Família	31,71	
Outras Deduções	0,00	
Horas Extras (3.1.90.16)	89,44	
Bolsa de Estudo (3.3.90.18)	0,00	
Despesa/Receita.Extra (PASEP,...)	0,00	
Sal. Maternidade	0,00	
Benefícios Assistenciais	0,00	
<b>Total Bruto</b>	<b>11.067,75</b>	
Total de Descontos	961,38	
Total Líquido	10.106,37	Valor Ref. a 13º Salário
FGTS a Recolher	0,00	→ Valores Sem 13º Salário

Vínculo	Bruto		Deduções			Líquido
	Patronal	Bruto	Salário Família	Salário Maternidade	Outras Deduções	Patronal Líquido
97 Contratados		2.413,95	31,71	0,00	0,00	2.382,24
<b>Total</b>		<b>2.413,95</b>	<b>31,71</b>	<b>0,00</b>	<b>0,00</b>	<b>2.382,24</b>

**Funcionários**

Situação	Quantidade
01 - Normal	
<b>Total</b>	
Quantidade de trabalhadores processados	

**Proventos**

Evento	Descrição	Qtde.	Refer.	Valor	Classificação contábil
001	SALARIO BASE	9	270,00	10.724,00	Salário Base
004	HORA EXTRA 50%	1	15,00	89,44	Hora Extra
052	ADICIONAL NOTURNO (HORAS)	2	210,00	222,60	
904	SALARIO FAMILIA	1	1,00	31,71	Salário Família

**Resumo de Proventos por Classificação**

Sem classificação	210,00	222,60
Salário Base	270,00	10.724,00
Hora Extra	15,00	89,44
Salário Família	1,00	31,71
<b>Total</b>	<b>496,00</b>	<b>11.067,75</b>

**Descontos**

Evento	Descrição	Qtde.	Refer.	Valor	Classificação contábil
017	FALTAS	1	12,00	63,60	
919	PREVIDENCIA - RGPS	9	73,00	897,78	Receita Extra Despesa Extra

**Resumo de Descontos por Classificação**

Sem classificação	12,00	63,60
Receita Extra Despesa Extra	73,00	897,78
<b>Total</b>	<b>85,00</b>	<b>961,38</b>

**Contribuição Previdenciária do Segurado por Vínculo**

Vínculo	Valor
97 - Contratados	897,78
<b>Total</b>	<b>897,78</b>

<b>Base de I.R.R.F.</b>	<b>10.972,44</b>
<b>Base de F.G.T.S.</b>	<b>0,00</b>

<b>Base de Previdência Total</b>	<b>10.972,44</b>
Base de Previdência por Vínculo	Valor
97 - Contratados	10.972,44

**FUNDO MUNICIPAL DE ASSISTÊNCIA SOCIAL DE LIMOEIRO**

AV SANTO ANTONIO, 176, CENTRO. LIMOEIRO-PE

CNPJ: 12.570.642/0001-05

Mês: 07/2019

**Folha Mensal**

Página 29 de 29

07/01/2019 15:42

**Resumo Contábil****Unidade: 000029 - AEPETI - CONTRATO**

<b>Total a Empenhar</b>	<b>1.195,59</b>	
Total de Vencimentos	954,00	
Salário Família	31,71	
Outras Deduções	0,00	
Horas Extras (3.1.90.16)	0,00	
Bolsa de Estudo (3.3.90.18)	0,00	
Despesa/Receita.Extra (PASEP,...)	0,00	
Sal. Maternidade	0,00	
Benefícios Assistenciais	0,00	
<b>Total Bruto</b>	<b>985,71</b>	
Total de Descontos	76,32	
Total Líquido	909,39	Valor Ref. a 13º Salário
FGTS a Recolher	0,00	→ Valores Sem 13º Salário

Vínculo	Bruto		Deduções			Líquido
	Patronal	Bruto	Salário Família	Salário Maternidade	Outras Deduções	Patronal Líquido
97 Contratados		209,88	31,71	0,00	0,00	178,17
<b>Total</b>		<b>209,88</b>	<b>31,71</b>	<b>0,00</b>	<b>0,00</b>	<b>178,17</b>

**Funcionários**

Situação	Quantidade
01 - Normal	
<b>Total</b>	
Quantidade de trabalhadores processados	

**Proventos**

Evento	Descrição	Qtde.	Refer.	Valor	Classificação contábil
001	SALARIO BASE	1	30,00	954,00	Salário Base
904	SALARIO FAMILIA	1	1,00	31,71	Salário Família

**Resumo de Proventos por Classificação**

Salário Base	30,00	954,00
Salário Família	1,00	31,71
<b>Total</b>	<b>31,00</b>	<b>985,71</b>

**Descontos**

Evento	Descrição	Qtde.	Refer.	Valor	Classificação contábil
919	PREVIDENCIA - RGPS	1	8,00	76,32	Receita Extra Despesa Extra

**Resumo de Descontos por Classificação**

Receita Extra Despesa Extra	8,00	76,32
<b>Total</b>	<b>8,00</b>	<b>76,32</b>

**Contribuição Previdenciária do Segurado por Vínculo**

Vínculo	Valor
97 - Contratados	76,32
<b>Total</b>	<b>76,32</b>

<b>Base de I.R.R.F.</b>	<b>954,00</b>
<b>Base de F.G.T.S.</b>	<b>0,00</b>

<b>Base de Previdência Total</b>	<b>954,00</b>
Base de Previdência por Vínculo	Valor
97 - Contratados	954,00

# FUNDO MUNICIPAL DE ASSISTÊNCIA SOCIAL DE LIMOEIRO

12.570.642/0001-05  
AV SANTO ANTONIO 176 CENTRO LIMOEIRO PE 55700-000  
Fone: (81) 3628-9700

07/01/2019  
Página 1 de 28

## Resumo Analítico Agosto de 2018

Cód.	T/C	Descrição	Qtd.	Vantagens	Descontos	Líquido
1		CENTRO DE CONVIVENCIA - EFETIVOS	2	2.634,42	555,45	2.078,97
1	O	SALARIO BASE	2	1.908,00		
44	O	COMP CARGO COMISSONADO	1	663,00		
904	O	SALARIO FAMILIA	1	63,42		
6	E	EMPRESTIMO CONSIG. CEF II	1		272,64	
942	E	PREVIDÊNCIA - RPPS	2		282,81	

<b>SALÁRIO-FAMÍLIA(R\$):</b>	<b>63,42</b>
<b>SALÁRIO-MATERNIDADE(R\$):</b>	<b>0,00</b>
<b>PENSÃO-ALIMENTÍCIA - VANT.(R\$)</b>	<b>0,00</b>

### RESUMO PARA EMPENHO (VALORES ORÇAMENTÁRIOS)

Cód	Descrição	Vantagens	Descontos	Líquido
1	Inativos / Pensionistas (3.1.90.01 e 3.1.90.03)	0,00	0,00	0,00
2	Contrato por Excep. Interesse Público (3.1.90.04 e 3.1.90.34)	0,00	0,00	0,00
3	Efetivos, Eletivos, Comissionados, Função de Confiança, Emprego Público (3.1.90.11 e 3.1.90.16)	2.634,42	0,00	2.634,42
	<b>TOTAL</b>	<b>2.634,42</b>	<b>0,00</b>	<b>2.634,42</b>

Documento Assinado Digitalmente por: LUIZ CARLOS BARRETO DA SILVA  
Código do Documento: 15c4d-e29-eee2-455e-921a-7cf2211f4b64

# FUNDO MUNICIPAL DE ASSISTÊNCIA SOCIAL DE LIMOEIRO

12.570.642/0001-05  
AV SANTO ANTONIO 176 CENTRO LIMOEIRO PE 55700-000  
Fone: (81) 3628-9700

07/01/2019  
Página 2 de 28

## Resumo Analítico Agosto de 2018

Cód.	T/C	Descrição	Qtd.	Vantagens	Descontos	Líquido
2		CONSELHO TUTELAR - ELETIVOS	5	10.176,00	3.099,99	7.076,01
3	O	SUBSIDIOS	5	9.540,00		
908	O	1/3 FERIAS	1	636,00		
5	E	EMPRESTIMO CONSIG. CEF	4		1.536,98	
6	E	EMPRESTIMO CONSIG. CEF II	2		669,29	
919	E	PREVIDENCIA - RGPS	5		858,60	
920	E	IRRF - SALARIO	1		35,12	

<b>SALÁRIO-FAMÍLIA(R\$):</b>	<b>0,00</b>
<b>SALÁRIO-MATERNIDADE(R\$):</b>	<b>0,00</b>
<b>PENSÃO-ALIMENTÍCIA - VANT.(R\$)</b>	<b>0,00</b>

### RESUMO PARA EMPENHO (VALORES ORÇAMENTÁRIOS)

Cód	Descrição	Vantagens	Descontos	Líquido
1	Inativos / Pensionistas (3.1.90.01 e 3.1.90.03)	0,00	0,00	0,00
2	Contrato por Excep. Interesse Público (3.1.90.04 e 3.1.90.34)	0,00	0,00	0,00
3	Efetivos, Eletivos, Comissionados, Função de Confiança, Emprego Público (3.1.90.11 e 3.1.90.16)	10.176,00	0,00	10.176,00
	<b>TOTAL</b>	<b>10.176,00</b>	<b>0,00</b>	<b>10.176,00</b>

Documento Assinado Digitalmente por: LUIZ CARLOS BARROSO DA SILVA  
Assinatura: https://stf.ce.tec.pe.gov.br/epv/validaDoc.seam?codigo\_documento=17744e29-eee2-455e-921a-7cf2211f4b44

# FUNDO MUNICIPAL DE ASSISTÊNCIA SOCIAL DE LIMOEIRO

12.570.642/0001-05

AV SANTO ANTONIO 176 CENTRO LIMOEIRO PE 55700-000

Fone: (81) 3628-9700

07/01/2019  
Página 3 de 28

## Resumo Analítico Agosto de 2018

Cód.	T/C	Descrição	Qtd.	Vantagens	Descontos	Líquido
3		CRAS I - EFETIVOS	1	954,00	104,94	
1	O	SALARIO BASE	1	954,00		
942	E	PREVIDÊNCIA - RPPS	1		104,94	

<b>SALÁRIO-FAMÍLIA(R\$):</b>	<b>0,00</b>
<b>SALÁRIO-MATERNIDADE(R\$):</b>	<b>0,00</b>
<b>PENSÃO-ALIMENTÍCIA - VANT.(R\$)</b>	<b>0,00</b>

### RESUMO PARA EMPENHO (VALORES ORÇAMENTÁRIOS)

Cód	Descrição	Vantagens	Descontos	Líquido
1	Inativos / Pensionistas (3.1.90.01 e 3.1.90.03)	0,00	0,00	0,00
2	Contrato por Excep. Interesse Público (3.1.90.04 e 3.1.90.34)	0,00	0,00	0,00
3	Efetivos, Eletivos, Comissionados, Função de Confiança, Emprego Público (3.1.90.11 e 3.1.90.16)	954,00	0,00	954,00
	<b>TOTAL</b>	<b>954,00</b>	<b>0,00</b>	<b>954,00</b>

Documento Assinado Digitalmente por: LUIZ CARLOS FERREIRA FILHO, JOSE CRISTOVAM DA SILVA FILHO  
Assinatura: http://sistemas.pe.gov.br/epv/validaDocumento.aspx?Documento=15c4d-e29-eee2-455e-921a-7cf2211f4bd4

# FUNDO MUNICIPAL DE ASSISTÊNCIA SOCIAL DE LIMOEIRO

12.570.642/0001-05  
AV SANTO ANTONIO 176 CENTRO LIMOEIRO PE 55700-000  
Fone: (81) 3628-9700

07/01/2019  
Página 4 de 28

## Resumo Analítico Agosto de 2018

Cód.	T/C	Descrição	Qtd.	Vantagens	Descontos	Líquido
4		CREAS - EFETIVOS	2	2.305,41	224,67	2.080,74
1	O	SALARIO BASE	2	1.908,00		
7	O	QUINQUENIO 5%	1	47,70		
904	O	SALARIO FAMILIA	1	31,71		
908	O	1/3 FERIAS	1	318,00		
42	E	ASSEMULPE	1		9,54	
942	E	PREVIDÊNCIA - RPPS	2		215,13	

<b>SALÁRIO-FAMÍLIA(R\$):</b>	<b>31,71</b>
<b>SALÁRIO-MATERNIDADE(R\$):</b>	<b>0,00</b>
<b>PENSÃO-ALIMENTÍCIA - VANT.(R\$)</b>	<b>0,00</b>

### RESUMO PARA EMPENHO (VALORES ORÇAMENTÁRIOS)

Cód	Descrição	Vantagens	Descontos	Líquido
1	Inativos / Pensionistas (3.1.90.01 e 3.1.90.03)	0,00	0,00	0,00
2	Contrato por Excep. Interesse Público (3.1.90.04 e 3.1.90.34)	0,00	0,00	0,00
3	Efetivos, Eletivos, Comissionados, Função de Confiança, Emprego Público (3.1.90.11 e 3.1.90.16)	2.305,41	0,00	2.305,41
	<b>TOTAL</b>	<b>2.305,41</b>	<b>0,00</b>	<b>2.305,41</b>

Documento Assinado Digitalmente por: LUIZ CARLOS BARROSO DA SILVA  
Data: 2018.08.28 10:54:29 -0300  
Certificado: https://brasil.gov.br/ppv/validaDoc.seam?codigo=20180828105429-eee2-455e-921a-7cf2211f4b44

# FUNDO MUNICIPAL DE ASSISTÊNCIA SOCIAL DE LIMOEIRO

12.570.642/0001-05

AV SANTO ANTONIO 176 CENTRO LIMOEIRO PE 55700-000

Fone: (81) 3628-9700

07/01/2019  
Página 6 de 28

## Resumo Analítico Agosto de 2018

Cód.	T/C	Descrição	Qtd.	Vantagens	Descontos	Líquido
6		SEDE - COMISSIONADOS	10	32.320,00	5.224,51	27.095,49
2	O	CARGO COMISSIONADO	10	31.800,00		
55	O	GRATIFICAÇÃO	2	520,00		
919	E	PREVIDENCIA - RGPS	10		2.770,24	
920	E	IRRF - SALARIO	4		2.454,27	

<b>SALÁRIO-FAMÍLIA(R\$):</b>	<b>0,00</b>
<b>SALÁRIO-MATERNIDADE(R\$):</b>	<b>0,00</b>
<b>PENSÃO-ALIMENTÍCIA - VANT.(R\$)</b>	<b>0,00</b>

### RESUMO PARA EMPENHO (VALORES ORÇAMENTÁRIOS)

Cód	Descrição	Vantagens	Descontos	Líquido
1	Inativos / Pensionistas (3.1.90.01 e 3.1.90.03)	0,00	0,00	0,00
2	Contrato por Excep. Interesse Público (3.1.90.04 e 3.1.90.34)	0,00	0,00	0,00
3	Efetivos, Eletivos, Comissionados, Função de Confiança, Emprego Público (3.1.90.11 e 3.1.90.16)	32.320,00	0,00	32.320,00
	<b>TOTAL</b>	<b>32.320,00</b>	<b>0,00</b>	<b>32.320,00</b>

Documento Assinado Digitalmente por: LUIZ CARLOS BARRAL DA SILVA FILHO  
 Assinatura: http://sistemas.pe.gov.br/epv/validadaDoc.seam?codigo\_documento=15c4d4e29-eee2-455e-921a-7cf2211f4b44

# FUNDO MUNICIPAL DE ASSISTÊNCIA SOCIAL DE LIMOEIRO

12.570.642/0001-05  
AV SANTO ANTONIO 176 CENTRO LIMOEIRO PE 55700-000  
Fone: (81) 3628-9700

07/01/2019  
Página 7 de 28

## Resumo Analítico Agosto de 2018

Cód.	T/C	Descrição	Qtd.	Vantagens	Descontos	Líquido
8		CREAS - COMISSIONADOS	1	2.000,00	180,00	1.820,00
2	O	CARGO COMISSIONADO	1	2.000,00		
919	E	PREVIDENCIA - RGPS	1		180,00	

SALÁRIO-FAMÍLIA(R\$):	0,00
SALÁRIO-MATERNIDADE(R\$):	0,00
PENSÃO-ALIMENTÍCIA - VANT.(R\$)	0,00

### RESUMO PARA EMPENHO (VALORES ORÇAMENTÁRIOS)

Cód	Descrição	Vantagens	Descontos	Líquido
1	Inativos / Pensionistas (3.1.90.01 e 3.1.90.03)	0,00	0,00	0,00
2	Contrato por Excep. Interesse Público (3.1.90.04 e 3.1.90.34)	0,00	0,00	0,00
3	Efetivos, Eletivos, Comissionados, Função de Confiança, Emprego Público (3.1.90.11 e 3.1.90.16)	2.000,00	0,00	2.000,00
<b>TOTAL</b>		<b>2.000,00</b>	<b>0,00</b>	<b>2.000,00</b>

Documento Assinado Digitalmente por: LUIZ CARLOS FERREIRA DA SILVA FILHO  
Assinatura: http://sistemas.pe.gov.br/epv/validaDocSemCodigoDocumento: f5cd4e29-eee2-455e-921a-7cf2211f4bd4

# FUNDO MUNICIPAL DE ASSISTÊNCIA SOCIAL DE LIMOEIRO

12.570.642/0001-05

AV SANTO ANTONIO 176 CENTRO LIMOEIRO PE 55700-000

Fone: (81) 3628-9700

07/01/2019  
Página 8 de 28

## Resumo Analítico Agosto de 2018

Cód.	T/C	Descrição	Qtd.	Vantagens	Descontos	Líquido
9		SEDE - CONSELHO TUTELAR - EFETIVOS	1	1.001,70	451,85	549,85
1	O	SALARIO BASE	1	954,00		954,00
7	O	QUINQUENIO 5%	1	47,70		47,70
5	E	EMPRESTIMO CONSIG. CEF	1		43,36	
6	E	EMPRESTIMO CONSIG. CEF II	1		254,11	
42	E	ASSEMULPE	1		9,54	
45	E	EMPRESTIMO CONSIG. CEF III	1		34,65	
942	E	PREVIDÊNCIA - RPPS	1		110,19	

SALÁRIO-FAMÍLIA(R\$):	0,00
SALÁRIO-MATERNIDADE(R\$):	0,00
PENSÃO-ALIMENTÍCIA - VANT.(R\$)	0,00

### RESUMO PARA EMPENHO (VALORES ORÇAMENTÁRIOS)

Cód	Descrição	Vantagens	Descontos	Líquido
1	Inativos / Pensionistas (3.1.90.01 e 3.1.90.03)	0,00	0,00	0,00
2	Contrato por Excep. Interesse Público (3.1.90.04 e 3.1.90.34)	0,00	0,00	0,00
3	Efetivos, Eletivos, Comissionados, Função de Confiança, Emprego Público (3.1.90.11 e 3.1.90.16)	1.001,70	0,00	1.001,70
	<b>TOTAL</b>	<b>1.001,70</b>	<b>0,00</b>	<b>1.001,70</b>

Documento Assinado Digitalmente por: LUIZ CARLOS BARROS DOS SANTOS  
Assinado em: 07/01/2019 14:02:29  
Documento assinado eletronicamente por LUIS FERREIRA FILHO, JOSE CRISTOVAM DA SILVA FILHO  
Código do documento: 615014-29-eee2-455e-921a-7cf2211f4b44

# FUNDO MUNICIPAL DE ASSISTÊNCIA SOCIAL DE LIMOEIRO

12.570.642/0001-05  
AV SANTO ANTONIO 176 CENTRO LIMOEIRO PE 55700-000  
Fone: (81) 3628-9700

07/01/2019  
Página 10 de 28

## Resumo Analítico Agosto de 2018

Cód.	T/C	Descrição	Qtd.	Vantagens	Descontos	Líquido
11		CCI - COMISSIONADO	1	954,00	76,32	877,68
2	O	CARGO COMISSIONADO	1	954,00		
919	E	PREVIDENCIA - RGPS	1		76,32	

<b>SALÁRIO-FAMÍLIA(R\$):</b>	<b>0,00</b>
<b>SALÁRIO-MATERNIDADE(R\$):</b>	<b>0,00</b>
<b>PENSÃO-ALIMENTÍCIA - VANT.(R\$)</b>	<b>0,00</b>

### RESUMO PARA EMPENHO (VALORES ORÇAMENTÁRIOS)

Cód	Descrição	Vantagens	Descontos	Líquido
1	Inativos / Pensionistas (3.1.90.01 e 3.1.90.03)	0,00	0,00	0,00
2	Contrato por Excep. Interesse Público (3.1.90.04 e 3.1.90.34)	0,00	0,00	0,00
3	Efetivos, Eletivos, Comissionados, Função de Confiança, Emprego Público (3.1.90.11 e 3.1.90.16)	954,00	0,00	954,00
	<b>TOTAL</b>	<b>954,00</b>	<b>0,00</b>	<b>954,00</b>

Doc: http://www.fundamunicipal.gov.br/pe/ep/validaDoc?sem=Cód=0001&ano=2018&mes=08&documento=15cd4e29-eee2-455e-921a-7cf2211f4bd4

# FUNDO MUNICIPAL DE ASSISTÊNCIA SOCIAL DE LIMOEIRO

12.570.642/0001-05  
AV SANTO ANTONIO 176 CENTRO LIMOEIRO PE 55700-000  
Fone: (81) 3628-9700

07/01/2019  
Página 13 de 28

## Resumo Analítico Agosto de 2018

Cód.	T/C	Descrição	Qtd.	Vantagens	Descontos	Líquido
14		CRAS I - CONTRATO	6	7.425,42	588,96	6.836,46
1	O	SALARIO BASE	6	7.362,00		
200	O	SALÁRIO-FAMILIA(RGPS)	1	63,42		
919	E	PREVIDENCIA - RGPS	6		588,96	

<b>SALÁRIO-FAMÍLIA(R\$):</b>	<b>63,42</b>
<b>SALÁRIO-MATERNIDADE(R\$):</b>	<b>0,00</b>
<b>PENSÃO-ALIMENTÍCIA - VANT.(R\$)</b>	<b>0,00</b>

### RESUMO PARA EMPENHO (VALORES ORÇAMENTÁRIOS)

Cód	Descrição	Vantagens	Descontos	Líquido
1	Inativos / Pensionistas (3.1.90.01 e 3.1.90.03)	0,00	0,00	0,00
2	Contrato por Excep. Interesse Público (3.1.90.04 e 3.1.90.34)	2.925,42	0,00	2.925,42
3	Efetivos, Eletivos, Comissionados, Função de Confiança, Emprego Público (3.1.90.11 e 3.1.90.16)	4.500,00	0,00	4.500,00
	<b>TOTAL</b>	<b>7.425,42</b>	<b>0,00</b>	<b>7.425,42</b>

Assinado Digitalmente por: LUIZ CARLOS DA SILVA ROSA JUNIOR  
CPF: 090.909.000-00  
Documento: 15c4d-e29-eee2-455e-921a-7cf2211f4b04

# FUNDO MUNICIPAL DE ASSISTÊNCIA SOCIAL DE LIMOEIRO

12.570.642/0001-05  
AV SANTO ANTONIO 176 CENTRO LIMOEIRO PE 55700-000  
Fone: (81) 3628-9700

07/01/2019  
Página 15 de 28

## Resumo Analítico Agosto de 2018

Cód.	T/C	Descrição	Qtd.	Vantagens	Descontos	Líquido
16		CREAS - CONTRATO	8	11.302,63	938,80	10.363,83
1	O	SALARIO BASE	8	10.362,00		
4	O	HORA EXTRA 50%	5	940,63		
919	E	PREVIDENCIA - RGPS	8		938,80	

SALÁRIO-FAMÍLIA(R\$):	0,00
SALÁRIO-MATERNIDADE(R\$):	0,00
PENSÃO-ALIMENTÍCIA - VANT.(R\$)	0,00

### RESUMO PARA EMPENHO (VALORES ORÇAMENTÁRIOS)

Cód	Descrição	Vantagens	Descontos	Líquido
1	Inativos / Pensionistas (3.1.90.01 e 3.1.90.03)	0,00	0,00	0,00
2	Contrato por Excep. Interesse Público (3.1.90.04 e 3.1.90.34)	7.880,75	0,00	7.880,75
3	Efetivos, Eletivos, Comissionados, Função de Confiança, Emprego Público (3.1.90.11 e 3.1.90.16)	3.421,88	0,00	3.421,88
	<b>TOTAL</b>	<b>11.302,63</b>	<b>0,00</b>	<b>11.302,63</b>

Documento Assinado Digitalmente por: LUIZ CARLOS DA SILVA, JOAO LUIS FERREIRA FILHO, JOSE CRISTOVAM DA SILVA FILHO  
Assinatura: 15c4d-e29-eee2-455e-921a-7cf2211f4b44

# FUNDO MUNICIPAL DE ASSISTÊNCIA SOCIAL DE LIMOEIRO

12.570.642/0001-05  
AV SANTO ANTONIO 176 CENTRO LIMOEIRO PE 55700-000  
Fone: (81) 3628-9700

07/01/2019  
Página 16 de 28

## Resumo Analítico Agosto de 2018

Cód.	T/C	Descrição	Qtd.	Vantagens	Descontos	Líquido
17		CCI - CONTRATO	4	3.982,96	318,64	3.664,32
1	O	SALARIO BASE	4	3.816,00		
52	O	ADICIONAL NOTURNO (HORAS)	2	166,96		
919	E	PREVIDENCIA - RGPS	4		318,64	

SALÁRIO-FAMÍLIA(R\$):	0,00
SALÁRIO-MATERNIDADE(R\$):	0,00
PENSÃO-ALIMENTÍCIA - VANT.(R\$)	0,00

### RESUMO PARA EMPENHO (VALORES ORÇAMENTÁRIOS)

Cód	Descrição	Vantagens	Descontos	Líquido
1	Inativos / Pensionistas (3.1.90.01 e 3.1.90.03)	0,00	0,00	0,00
2	Contrato por Excep. Interesse Público (3.1.90.04 e 3.1.90.34)	0,00	0,00	0,00
3	Efetivos, Eletivos, Comissionados, Função de Confiança, Emprego Público (3.1.90.11 e 3.1.90.16)	3.982,96	0,00	3.982,96
	<b>TOTAL</b>	<b>3.982,96</b>	<b>0,00</b>	<b>3.982,96</b>

Documento Assinado Digitalmente por: LUIZ CARLOS DA SILVA JUNIOR  
Assinatura: http://gostice.pe.gov.br/epv/validadaDocumento:seam/Código:00000000/Documento:15cad-e29-eee2-455e-921a-7cf2211f4b44

# FUNDO MUNICIPAL DE ASSISTÊNCIA SOCIAL DE LIMOEIRO

12.570.642/0001-05  
AV SANTO ANTONIO 176 CENTRO LIMOEIRO PE 55700-000  
Fone: (81) 3628-9700

07/01/2019  
Página 17 de 28

## Resumo Analítico Agosto de 2018

Cód.	T/C	Descrição	Qtd.	Vantagens	Descontos	Líquido
18		PIM - CONTRATO	6	6.416,00	513,28	5.902,72
1	O	SALARIO BASE	6	6.416,00		
919	E	PREVIDENCIA - RGPS	6		513,28	

<b>SALÁRIO-FAMÍLIA(R\$):</b>	<b>0,00</b>
<b>SALÁRIO-MATERNIDADE(R\$):</b>	<b>0,00</b>
<b>PENSÃO-ALIMENTÍCIA - VANT.(R\$)</b>	<b>0,00</b>

### RESUMO PARA EMPENHO (VALORES ORÇAMENTÁRIOS)

Cód	Descrição	Vantagens	Descontos	Líquido
1	Inativos / Pensionistas (3.1.90.01 e 3.1.90.03)	0,00	0,00	0,00
2	Contrato por Excep. Interesse Público (3.1.90.04 e 3.1.90.34)	6.416,00	0,00	6.416,00
3	Efetivos, Eletivos, Comissionados, Função de Confiança, Emprego Público (3.1.90.11 e 3.1.90.16)	0,00	0,00	0,00
<b>TOTAL</b>		<b>6.416,00</b>	<b>0,00</b>	<b>6.416,00</b>

Documento Assinado Digitalmente por: LUIZ CARLOS FERREIRA FILHO, JOSE CRISTOVAM DA SILVA FILHO  
Assinatura: http://sistemas.pe.gov.br/epv/validaDocumentoSemAssinatura.aspx?CodigoDocumento:15c4d-e29-eee2-455e-921a-7cf2211f4b04

# FUNDO MUNICIPAL DE ASSISTÊNCIA SOCIAL DE LIMOEIRO

12.570.642/0001-05  
AV SANTO ANTONIO 176 CENTRO LIMOEIRO PE 55700-000  
Fone: (81) 3628-9700

07/01/2019  
Página 18 de 28

## Resumo Analítico Agosto de 2018

Cód.	T/C	Descrição	Qtd.	Vantagens	Descontos	Líquido
20		CRAS I - COMISSIONADO	1	2.000,00	180,00	1.820,00
2	O	CARGO COMISSIONADO	1	2.000,00		
919	E	PREVIDENCIA - RGPS	1		180,00	

<b>SALÁRIO-FAMÍLIA(R\$):</b>	<b>0,00</b>
<b>SALÁRIO-MATERNIDADE(R\$):</b>	<b>0,00</b>
<b>PENSÃO-ALIMENTÍCIA - VANT.(R\$)</b>	<b>0,00</b>

### RESUMO PARA EMPENHO (VALORES ORÇAMENTÁRIOS)

Cód	Descrição	Vantagens	Descontos	Líquido
1	Inativos / Pensionistas (3.1.90.01 e 3.1.90.03)	0,00	0,00	0,00
2	Contrato por Excep. Interesse Público (3.1.90.04 e 3.1.90.34)	0,00	0,00	0,00
3	Efetivos, Eletivos, Comissionados, Função de Confiança, Emprego Público (3.1.90.11 e 3.1.90.16)	2.000,00	0,00	2.000,00
<b>TOTAL</b>		<b>2.000,00</b>	<b>0,00</b>	<b>2.000,00</b>

Documento assinado digitalmente por: LUIZ CARLOS FERREIRA DA SILVA FILHO  
CPF: 010.101.101-01  
Assinatura: 15c4d-e29-eee2-455e-921a-7cf2211f4b04

# FUNDO MUNICIPAL DE ASSISTÊNCIA SOCIAL DE LIMOEIRO

12.570.642/0001-05  
AV SANTO ANTONIO 176 CENTRO LIMOEIRO PE 55700-000  
Fone: (81) 3628-9700

07/01/2019  
Página 19 de 28

## Resumo Analítico Agosto de 2018

Cód.	T/C	Descrição	Qtd.	Vantagens	Descontos	Líquido
21		CRAS II - COMISSIONADO	1	2.000,00	180,00	1.820,00
2	O	CARGO COMISSIONADO	1	2.000,00		
919	E	PREVIDENCIA - RGPS	1		180,00	

SALÁRIO-FAMÍLIA(R\$):	0,00
SALÁRIO-MATERNIDADE(R\$):	0,00
PENSÃO-ALIMENTÍCIA - VANT.(R\$)	0,00

### RESUMO PARA EMPENHO (VALORES ORÇAMENTÁRIOS)

Cód	Descrição	Vantagens	Descontos	Líquido
1	Inativos / Pensionistas (3.1.90.01 e 3.1.90.03)	0,00	0,00	0,00
2	Contrato por Excep. Interesse Público (3.1.90.04 e 3.1.90.34)	0,00	0,00	0,00
3	Efetivos, Eletivos, Comissionados, Função de Confiança, Emprego Público (3.1.90.11 e 3.1.90.16)	2.000,00	0,00	2.000,00
<b>TOTAL</b>		<b>2.000,00</b>	<b>0,00</b>	<b>2.000,00</b>

Documento assinado digitalmente por: LUIZ CARLOS FERREIRA DA SILVA FILHO  
CPF: 030.908.700-00  
Assinatura: 15c4d-e29-eee2-455e-921a-7cf2211f4b04

# FUNDO MUNICIPAL DE ASSISTÊNCIA SOCIAL DE LIMOEIRO

12.570.642/0001-05  
AV SANTO ANTONIO 176 CENTRO LIMOEIRO PE 55700-000  
Fone: (81) 3628-9700

07/01/2019  
Página 22 de 28

## Resumo Analítico Agosto de 2018

Cód.	T/C	Descrição	Qtd.	Vantagens	Descontos	Líquido
24		BOLSA FAMILIA - CONTRATO	7	7.928,55	621,60	7.306,95
1	O	SALARIO BASE	7	7.770,00		
200	O	SALÁRIO-FAMILIA(RGPS)	5	158,55		
919	E	PREVIDENCIA - RGPS	7		621,60	

<b>SALÁRIO-FAMÍLIA(R\$):</b>	<b>158,55</b>
<b>SALÁRIO-MATERNIDADE(R\$):</b>	<b>0,00</b>
<b>PENSÃO-ALIMENTÍCIA - VANT.(R\$)</b>	<b>0,00</b>

### RESUMO PARA EMPENHO (VALORES ORÇAMENTÁRIOS)

Cód	Descrição	Vantagens	Descontos	Líquido
1	Inativos / Pensionistas (3.1.90.01 e 3.1.90.03)	0,00	0,00	0,00
2	Contrato por Excep. Interesse Público (3.1.90.04 e 3.1.90.34)	4.928,55	0,00	4.928,55
3	Efetivos, Eletivos, Comissionados, Função de Confiança, Emprego Público (3.1.90.11 e 3.1.90.16)	3.000,00	0,00	3.000,00
	<b>TOTAL</b>	<b>7.928,55</b>	<b>0,00</b>	<b>7.928,55</b>

Documento Assinado Digitalmente por: LUIZ CARLOS DA SILVA ROSA JUNIOR  
CPF: 08150090000 Documento: f5c4d-e29-eee2-455e-921a-7cf2211f4b44

# FUNDO MUNICIPAL DE ASSISTÊNCIA SOCIAL DE LIMOEIRO

12.570.642/0001-05  
AV SANTO ANTONIO 176 CENTRO LIMOEIRO PE 55700-000  
Fone: (81) 3628-9700

07/01/2019  
Página 24 de 28

## Resumo Analítico Agosto de 2018

Cód.	T/C	Descrição	Qtd.	Vantagens	Descontos	Líquido
26		SERVICO CONVIVENCIA E FORTALECIMENTO VINCU	29	29.401,31	2.319,13	27.082,18
1	O	SALARIO BASE	29	28.650,00		
4	O	HORA EXTRA 50%	3	339,08		
200	O	SALÁRIO-FAMILIA (RGPS)	10	412,23		
919	E	PREVIDENCIA - RGPS	29		2.319,13	

<b>SALÁRIO-FAMÍLIA(R\$):</b>	<b>412,23</b>
<b>SALÁRIO-MATERNIDADE(R\$):</b>	<b>0,00</b>
<b>PENSÃO-ALIMENTÍCIA - VANT.(R\$)</b>	<b>0,00</b>

### RESUMO PARA EMPENHO (VALORES ORÇAMENTÁRIOS)

Cód	Descrição	Vantagens	Descontos	Líquido
1	Inativos / Pensionistas (3.1.90.01 e 3.1.90.03)	0,00	0,00	0,00
2	Contrato por Excep. Interesse Público (3.1.90.04 e 3.1.90.34)	29.401,31	0,00	29.401,31
3	Efetivos, Eletivos, Comissionados, Função de Confiança, Emprego Público (3.1.90.11 e 3.1.90.16)	0,00	0,00	0,00
	<b>TOTAL</b>	<b>29.401,31</b>	<b>0,00</b>	<b>29.401,31</b>

Doc: http://www.fundomunicipal.gov.br/pe/ep/validaDoc.shtm Código do documento: 15cad-e29-eee2-455e-921a-7cf2211f4b44  
Assinado Digitalmente por: LUIZ CARLOS BASSO DA SILVA  
A. J. A. JOAO LUIS FERREIRA FILHO, JOSE CRISTOVAM DA SILVA FILHO

# FUNDO MUNICIPAL DE ASSISTÊNCIA SOCIAL DE LIMOEIRO

12.570.642/0001-05

AV SANTO ANTONIO 176 CENTRO LIMOEIRO PE 55700-000

Fone: (81) 3628-9700

07/01/2019  
Página 25 de 28

## Resumo Analítico Agosto de 2018

Cód.	T/C	Descrição	Qtd.	Vantagens	Descontos	Líquido
27		CRAS III - CONTRATOS	9	11.107,24	898,44	10.208,80
1	O	SALARIO BASE	9	10.724,00		
4	O	HORA EXTRA 50%	1	89,44		
52	O	ADICIONAL NOTURNO (HORAS)	2	166,96		
200	O	SALÁRIO-FAMILIA (RGPS)	3	126,84		
919	E	PREVIDENCIA - RGPS	9		898,44	

<b>SALÁRIO-FAMÍLIA(R\$):</b>	<b>126,84</b>
<b>SALÁRIO-MATERNIDADE(R\$):</b>	<b>0,00</b>
<b>PENSÃO-ALIMENTÍCIA - VANT.(R\$)</b>	<b>0,00</b>

### RESUMO PARA EMPENHO (VALORES ORÇAMENTÁRIOS)

Cód	Descrição	Vantagens	Descontos	Líquido
1	Inativos / Pensionistas (3.1.90.01 e 3.1.90.03)	0,00	0,00	0,00
2	Contrato por Excep. Interesse Público (3.1.90.04 e 3.1.90.34)	4.988,84	0,00	4.988,84
3	Efetivos, Eletivos, Comissionados, Função de Confiança, Emprego Público (3.1.90.11 e 3.1.90.16)	6.118,40	0,00	6.118,40
	<b>TOTAL</b>	<b>11.107,24</b>	<b>0,00</b>	<b>11.107,24</b>

Assinado Digitalmente por: LUIZ CARLOS BARROS DA SILVA  
Código do Documento: 15c4d-e29-eee2-455e-921a-7cf2211f4b44

# FUNDO MUNICIPAL DE ASSISTÊNCIA SOCIAL DE LIMOEIRO

12.570.642/0001-05  
AV SANTO ANTONIO 176 CENTRO LIMOEIRO PE 55700-000  
Fone: (81) 3628-9700

07/01/2019  
Página 26 de 28

## Resumo Analítico Agosto de 2018

Cód.	T/C	Descrição	Qtd.	Vantagens	Descontos	Líquido
28		CRAS IV - CONTRATO	9	10.928,23	891,72	10.036,51
1	O	SALARIO BASE	9	10.724,00		
52	O	ADICIONAL NOTURNO (HORAS)	2	172,52		
200	O	SALÁRIO-FAMILIA (RGPS)	1	31,71		
919	E	PREVIDENCIA - RGPS	9		891,72	

<b>SALÁRIO-FAMÍLIA(R\$):</b>	<b>31,71</b>
<b>SALÁRIO-MATERNIDADE(R\$):</b>	<b>0,00</b>
<b>PENSÃO-ALIMENTÍCIA - VANT.(R\$)</b>	<b>0,00</b>

### RESUMO PARA EMPENHO (VALORES ORÇAMENTÁRIOS)

Cód	Descrição	Vantagens	Descontos	Líquido
1	Inativos / Pensionistas (3.1.90.01 e 3.1.90.03)	0,00	0,00	0,00
2	Contrato por Excep. Interesse Público (3.1.90.04 e 3.1.90.34)	3.908,00	0,00	3.908,00
3	Efetivos, Eletivos, Comissionados, Função de Confiança, Emprego Público (3.1.90.11 e 3.1.90.16)	7.020,23	0,00	7.020,23
	<b>TOTAL</b>	<b>10.928,23</b>	<b>0,00</b>	<b>10.928,23</b>

Assinado Digitalmente por: LUIZ CARLOS BARRIOS DA SILVA FILHO  
CPF: 011.011.111-11  
Assinatura: 15c4d4e29-eee2-455e-921a-7cf2211f4b44

# FUNDO MUNICIPAL DE ASSISTÊNCIA SOCIAL DE LIMOEIRO

12.570.642/0001-05

AV SANTO ANTONIO 176 CENTRO LIMOEIRO PE 55700-000

Fone: (81) 3628-9700

07/01/2019  
Página 27 de 28

## Resumo Analítico Agosto de 2018

Cód.	T/C	Descrição	Qtd.	Vantagens	Descontos	Líquido
29		AEPETI - CONTRATO	1	985,71	76,32	909,39
1	O	SALARIO BASE	1	954,00		
200	O	SALÁRIO-FAMILIA(RGPS)	1	31,71		
919	E	PREVIDENCIA - RGPS	1		76,32	

<b>SALÁRIO-FAMÍLIA(R\$):</b>	<b>31,71</b>
<b>SALÁRIO-MATERNIDADE(R\$):</b>	<b>0,00</b>
<b>PENSÃO-ALIMENTÍCIA - VANT.(R\$)</b>	<b>0,00</b>

### RESUMO PARA EMPENHO (VALORES ORÇAMENTÁRIOS)

Cód	Descrição	Vantagens	Descontos	Líquido
1	Inativos / Pensionistas (3.1.90.01 e 3.1.90.03)	0,00	0,00	0,00
2	Contrato por Excep. Interesse Público (3.1.90.04 e 3.1.90.34)	985,71	0,00	985,71
3	Efetivos, Eletivos, Comissionados, Função de Confiança, Emprego Público (3.1.90.11 e 3.1.90.16)	0,00	0,00	0,00
	<b>TOTAL</b>	<b>985,71</b>	<b>0,00</b>	<b>985,71</b>

Documento Assinado Digitalmente por: LUIZ CARLOS DA SILVA, JOAO LUIS FERREIRA FILHO, JOSE CRISTOVAM DA SILVA FILHO  
Assinatura: 15c4d-e29-eee2-455e-921a-7cf2211f4b44

# FUNDO MUNICIPAL DE ASSISTÊNCIA SOCIAL DE LIMOEIRO

12.570.642/0001-05  
AV SANTO ANTONIO 176 CENTRO LIMOEIRO PE 55700-000  
Fone: (81) 3628-9700

07/01/2019  
Página 1 de 28

## Resumo Analítico Setembro de 2018

Cód.	T/C	Descrição	Qtd.	Vantagens	Descontos	Líquido
1		CENTRO DE CONVIVENCIA - EFETIVOS	2	2.634,42	555,45	2.078,97
1	O	SALARIO BASE	2	1.908,00		
44	O	COMP CARGO COMISSIONADO	1	663,00		
904	O	SALARIO FAMILIA	1	63,42		
6	E	EMPRESTIMO CONSIG. CEF II	1		272,64	
942	E	PREVIDÊNCIA - RPPS	2		282,81	

<b>SALÁRIO-FAMÍLIA(R\$):</b>	<b>63,42</b>
<b>SALÁRIO-MATERNIDADE(R\$):</b>	<b>0,00</b>
<b>PENSÃO-ALIMENTÍCIA - VANT.(R\$)</b>	<b>0,00</b>

### RESUMO PARA EMPENHO (VALORES ORÇAMENTÁRIOS)

Cód	Descrição	Vantagens	Descontos	Líquido
1	Inativos / Pensionistas (3.1.90.01 e 3.1.90.03)	0,00	0,00	0,00
2	Contrato por Excep. Interesse Público (3.1.90.04 e 3.1.90.34)	0,00	0,00	0,00
3	Efetivos, Eletivos, Comissionados, Função de Confiança, Emprego Público (3.1.90.11 e 3.1.90.16)	2.634,42	0,00	2.634,42
	<b>TOTAL</b>	<b>2.634,42</b>	<b>0,00</b>	<b>2.634,42</b>

Documento Assinado Digitalmente por: LUIZ CARLOS BARRETO DA SILVA  
Código do Documento: 15c4d-e29-eee2-455e-921a-7cf2211f4b64

# FUNDO MUNICIPAL DE ASSISTÊNCIA SOCIAL DE LIMOEIRO

12.570.642/0001-05  
AV SANTO ANTONIO 176 CENTRO LIMOEIRO PE 55700-000  
Fone: (81) 3628-9700

07/01/2019  
Página 2 de 28

## Resumo Analítico Setembro de 2018

Cód.	T/C	Descrição	Qtd.	Vantagens	Descontos	Líquido
2		CONSELHO TUTELAR - ELETIVOS	5	9.540,00	3.064,87	6.475,13
3	O	SUBSIDIOS	5	9.540,00		
5	E	EMPRESTIMO CONSIG. CEF	4		1.536,98	
6	E	EMPRESTIMO CONSIG. CEF II	2		669,29	
919	E	PREVIDENCIA - RGPS	5		858,60	

<b>SALÁRIO-FAMÍLIA(R\$):</b>	<b>0,00</b>
<b>SALÁRIO-MATERNIDADE(R\$):</b>	<b>0,00</b>
<b>PENSÃO-ALIMENTÍCIA - VANT.(R\$)</b>	<b>0,00</b>

### RESUMO PARA EMPENHO (VALORES ORÇAMENTÁRIOS)

Cód	Descrição	Vantagens	Descontos	Líquido
1	Inativos / Pensionistas (3.1.90.01 e 3.1.90.03)	0,00	0,00	0,00
2	Contrato por Excep. Interesse Público (3.1.90.04 e 3.1.90.34)	0,00	0,00	0,00
3	Efetivos, Eletivos, Comissionados, Função de Confiança, Emprego Público (3.1.90.11 e 3.1.90.16)	9.540,00	0,00	9.540,00
	<b>TOTAL</b>	<b>9.540,00</b>	<b>0,00</b>	<b>9.540,00</b>

Assinado Digitalmente por: LUIZ CARLOS BARRAL DA SILVA FILHO  
CPF: 011.044.909-90  
Assinatura: http://atende.pe.gov.br/epm/validadaDoc.seam?codigo\_documento=15cad-e29-eee2-455e-921a-7cf2211f4b64

# FUNDO MUNICIPAL DE ASSISTÊNCIA SOCIAL DE LIMOEIRO

12.570.642/0001-05  
AV SANTO ANTONIO 176 CENTRO LIMOEIRO PE 55700-000  
Fone: (81) 3628-9700

07/01/2019  
Página 4 de 28

## Resumo Analítico Setembro de 2018

Cód.	T/C	Descrição	Qtd.	Vantagens	Descontos	Líquido
4		CREAS - EFETIVOS	2	1.987,41	503,28	1.484,13
1	O	SALARIO BASE	2	1.908,00		
7	O	QUINQUENIO 5%	1	47,70		
904	O	SALARIO FAMILIA	1	31,71		
5	E	EMPRESTIMO CONSIG. CEF	1		250,58	
6	E	EMPRESTIMO CONSIG. CEF II	1		28,03	
42	E	ASSEMULPE	1		9,54	
942	E	PREVIDÊNCIA - RPPS	2		215,13	

SALÁRIO-FAMÍLIA(R\$):	31,71
SALÁRIO-MATERNIDADE(R\$):	0,00
PENSÃO-ALIMENTÍCIA - VANT.(R\$)	0,00

### RESUMO PARA EMPENHO (VALORES ORÇAMENTÁRIOS)

Cód	Descrição	Vantagens	Descontos	Líquido
1	Inativos / Pensionistas (3.1.90.01 e 3.1.90.03)	0,00	0,00	0,00
2	Contrato por Excep. Interesse Público (3.1.90.04 e 3.1.90.34)	0,00	0,00	0,00
3	Efetivos, Eletivos, Comissionados, Função de Confiança, Emprego Público (3.1.90.11 e 3.1.90.16)	1.987,41	0,00	1.987,41
	<b>TOTAL</b>	<b>1.987,41</b>	<b>0,00</b>	<b>1.987,41</b>

Doc: 07/01/2019 - 15:41:29 - eee2-455e-921a-7cf2211f4b44  
Assinado Digitalmente por: LUIZ CARLOS BARROS DA SILVA  
Código do documento: 0615841-1-29-eee2-455e-921a-7cf2211f4b44

# FUNDO MUNICIPAL DE ASSISTÊNCIA SOCIAL DE LIMOEIRO

12.570.642/0001-05

AV SANTO ANTONIO 176 CENTRO LIMOEIRO PE 55700-000

Fone: (81) 3628-9700

07/01/2019  
Página 6 de 28

## Resumo Analítico Setembro de 2018

Cód.	T/C	Descrição	Qtd.	Vantagens	Descontos	Líquido
6		SEDE - COMISSIONADOS	10	32.320,00	5.224,51	27.095,49
2	O	CARGO COMISSIONADO	10	31.800,00		
55	O	GRATIFICAÇÃO	2	520,00		
919	E	PREVIDENCIA - RGPS	10		2.770,24	
920	E	IRRF - SALARIO	4		2.454,27	

SALÁRIO-FAMÍLIA(R\$):	0,00
SALÁRIO-MATERNIDADE(R\$):	0,00
PENSÃO-ALIMENTÍCIA - VANT.(R\$)	0,00

### RESUMO PARA EMPENHO (VALORES ORÇAMENTÁRIOS)

Cód	Descrição	Vantagens	Descontos	Líquido
1	Inativos / Pensionistas (3.1.90.01 e 3.1.90.03)	0,00	0,00	0,00
2	Contrato por Excep. Interesse Público (3.1.90.04 e 3.1.90.34)	0,00	0,00	0,00
3	Efetivos, Eletivos, Comissionados, Função de Confiança, Emprego Público (3.1.90.11 e 3.1.90.16)	32.320,00	0,00	32.320,00
	<b>TOTAL</b>	<b>32.320,00</b>	<b>0,00</b>	<b>32.320,00</b>

Documento Assinado Digitalmente por: LUIZ CARLOS BARRAL DA SILVA FILHO  
 Assinatura: 15c4d4e29-eee2-455e-921a-7cf2211f4b44  
 Documento Assinado Digitalmente por: LUIZ CARLOS BARRAL DA SILVA FILHO  
 Assinatura: 15c4d4e29-eee2-455e-921a-7cf2211f4b44

# FUNDO MUNICIPAL DE ASSISTÊNCIA SOCIAL DE LIMOEIRO

12.570.642/0001-05  
AV SANTO ANTONIO 176 CENTRO LIMOEIRO PE 55700-000  
Fone: (81) 3628-9700

07/01/2019  
Página 7 de 28

## Resumo Analítico Setembro de 2018

Cód.	T/C	Descrição	Qtd.	Vantagens	Descontos	Líquido
8		CREAS - COMISSIONADOS	1	2.000,00	180,00	1.820,00
2	O	CARGO COMISSIONADO	1	2.000,00		
919	E	PREVIDENCIA - RGPS	1		180,00	

SALÁRIO-FAMÍLIA(R\$):	0,00
SALÁRIO-MATERNIDADE(R\$):	0,00
PENSÃO-ALIMENTÍCIA - VANT.(R\$)	0,00

### RESUMO PARA EMPENHO (VALORES ORÇAMENTÁRIOS)

Cód	Descrição	Vantagens	Descontos	Líquido
1	Inativos / Pensionistas (3.1.90.01 e 3.1.90.03)	0,00	0,00	0,00
2	Contrato por Excep. Interesse Público (3.1.90.04 e 3.1.90.34)	0,00	0,00	0,00
3	Efetivos, Eletivos, Comissionados, Função de Confiança, Emprego Público (3.1.90.11 e 3.1.90.16)	2.000,00	0,00	2.000,00
	<b>TOTAL</b>	<b>2.000,00</b>	<b>0,00</b>	<b>2.000,00</b>

Documento Assinado Digitalmente por: LUIZ CARLOS FERREIRA FILHO, JOSE CRISTOVAM DA SILVA FILHO  
Assinatura: http://sistemas.pe.gov.br/epv/validaDocSemCodigoDocumento: f5c4d-e29-eee2-455e-921a-7cf2211f4b04

# FUNDO MUNICIPAL DE ASSISTÊNCIA SOCIAL DE LIMOEIRO

12.570.642/0001-05

AV SANTO ANTONIO 176 CENTRO LIMOEIRO PE 55700-000

Fone: (81) 3628-9700

07/01/2019  
Página 8 de 28

## Resumo Analítico Setembro de 2018

Cód.	T/C	Descrição	Qtd.	Vantagens	Descontos	Líquido
9		SEDE - CONSELHO TUTELAR - EFETIVOS	1	1.001,70	451,85	549,85
1	O	SALARIO BASE	1	954,00		954,00
7	O	QUINQUENIO 5%	1	47,70		47,70
5	E	EMPRESTIMO CONSIG. CEF	1		43,36	
6	E	EMPRESTIMO CONSIG. CEF II	1		254,11	
42	E	ASSEMULPE	1		9,54	
45	E	EMPRESTIMO CONSIG. CEF III	1		34,65	
942	E	PREVIDÊNCIA - RPPS	1		110,19	

SALÁRIO-FAMÍLIA(R\$):	0,00
SALÁRIO-MATERNIDADE(R\$):	0,00
PENSÃO-ALIMENTÍCIA - VANT.(R\$)	0,00

### RESUMO PARA EMPENHO (VALORES ORÇAMENTÁRIOS)

Cód	Descrição	Vantagens	Descontos	Líquido
1	Inativos / Pensionistas (3.1.90.01 e 3.1.90.03)	0,00	0,00	0,00
2	Contrato por Excep. Interesse Público (3.1.90.04 e 3.1.90.34)	0,00	0,00	0,00
3	Efetivos, Eletivos, Comissionados, Função de Confiança, Emprego Público (3.1.90.11 e 3.1.90.16)	1.001,70	0,00	1.001,70
	<b>TOTAL</b>	<b>1.001,70</b>	<b>0,00</b>	<b>1.001,70</b>

Documento Assinado Digitalmente por: LUIZ CARLOS BARROS DOS SANTOS  
Assinado em: 07/01/2019 14:02:29  
Documento assinado eletronicamente por LUIS FERREIRA FILHO, JOSE CRISTOVAM DA SILVA FILHO  
Código do documento: 6150141e29-eee2-455e-921a-7cf2211f4b44

# FUNDO MUNICIPAL DE ASSISTÊNCIA SOCIAL DE LIMOEIRO

12.570.642/0001-05

AV SANTO ANTONIO 176 CENTRO LIMOEIRO PE 55700-000

Fone: (81) 3628-9700

07/01/2019  
Página 11 de 28

## Resumo Analítico Setembro de 2018

Cód.	T/C	Descrição	Qtd.	Vantagens	Descontos	Líquido
12		SEDE - CELETISTAS	1	1.590,00	101,76	1.488,24
1	O	SALARIO BASE	1	954,00		
4	O	HORA EXTRA 50%	1	318,00		
908	O	1/3 FERIAS	1	318,00		
919	E	PREVIDENCIA - RGPS	1		101,76	

<b>SALÁRIO-FAMÍLIA(R\$):</b>	<b>0,00</b>
<b>SALÁRIO-MATERNIDADE(R\$):</b>	<b>0,00</b>
<b>PENSÃO-ALIMENTÍCIA - VANT.(R\$)</b>	<b>0,00</b>

### RESUMO PARA EMPENHO (VALORES ORÇAMENTÁRIOS)

Cód	Descrição	Vantagens	Descontos	Líquido
1	Inativos / Pensionistas (3.1.90.01 e 3.1.90.03)	0,00	0,00	0,00
2	Contrato por Excep. Interesse Público (3.1.90.04 e 3.1.90.34)	0,00	0,00	0,00
3	Efetivos, Eletivos, Comissionados, Função de Confiança, Emprego Público (3.1.90.11 e 3.1.90.16)	1.590,00	0,00	1.590,00
	<b>TOTAL</b>	<b>1.590,00</b>	<b>0,00</b>	<b>1.590,00</b>

Documento Assinado Digitalmente por: LUIZ CARLOS BARRIOS DA SILVA  
 Assinado em: 07/01/2019  
 Endereço: https://sistema.fundam.gov.br/epm/validaDoc.seam?codigo\_documento=15344e29-eee2-455e-921a-7cf2211f4b44  
 V.A. JOAO LUIS FERREIRA FILHO, JOSE CRISTOVAM DA SILVA FILHO

# FUNDO MUNICIPAL DE ASSISTÊNCIA SOCIAL DE LIMOEIRO

12.570.642/0001-05  
AV SANTO ANTONIO 176 CENTRO LIMOEIRO PE 55700-000  
Fone: (81) 3628-9700

07/01/2019  
Página 12 de 28

## Resumo Analítico Setembro de 2018

Cód.	T/C	Descrição	Qtd.	Vantagens	Descontos	Líquido
13		CONSELHO TUTELAR - CONTRATO	3	3.074,48	240,88	2.833,60
1	O	SALARIO BASE	3	2.862,00		
4	O	HORA EXTRA 50%	1	149,06		
200	O	SALÁRIO-FAMÍLIA (RGPS)	2	63,42		
919	E	PREVIDENCIA - RGPS	3		240,88	

<b>SALÁRIO-FAMÍLIA(R\$):</b>	<b>63,42</b>
<b>SALÁRIO-MATERNIDADE(R\$):</b>	<b>0,00</b>
<b>PENSÃO-ALIMENTÍCIA - VANT.(R\$)</b>	<b>0,00</b>

### RESUMO PARA EMPENHO (VALORES ORÇAMENTÁRIOS)

Cód	Descrição	Vantagens	Descontos	Líquido
1	Inativos / Pensionistas (3.1.90.01 e 3.1.90.03)	0,00	0,00	0,00
2	Contrato por Excep. Interesse Público (3.1.90.04 e 3.1.90.34)	2.120,48	0,00	2.120,48
3	Efetivos, Eletivos, Comissionados, Função de Confiança, Emprego Público (3.1.90.11 e 3.1.90.16)	954,00	0,00	954,00
	<b>TOTAL</b>	<b>3.074,48</b>	<b>0,00</b>	<b>3.074,48</b>

Assinado Digitalmente por: LUIZ CARLOS BARRAL DA SILVA  
Data: 07/01/2019 14:55:29  
Documento: http://sistema.fps.gov.br/epp/validadaDoc.seam?codigo=0530  
Assinatura: 15c4d4e29-eee2-455e-921a-7cf2211f4b44

# FUNDO MUNICIPAL DE ASSISTÊNCIA SOCIAL DE LIMOEIRO

12.570.642/0001-05

AV SANTO ANTONIO 176 CENTRO LIMOEIRO PE 55700-000

Fone: (81) 3628-9700

07/01/2019  
Página 13 de 28

## Resumo Analítico Setembro de 2018

Cód.	T/C	Descrição	Qtd.	Vantagens	Descontos	Líquido
14		CRAS I - CONTRATO	6	7.913,92	645,54	7.268,38
1	O	SALARIO BASE	6	7.362,00		
4	O	HORA EXTRA 50%	2	488,50		
200	O	SALÁRIO-FAMÍLIA (RGPS)	1	63,42		
919	E	PREVIDENCIA - RGPS	6		645,54	

<b>SALÁRIO-FAMÍLIA(R\$):</b>	<b>63,42</b>
<b>SALÁRIO-MATERNIDADE(R\$):</b>	<b>0,00</b>
<b>PENSÃO-ALIMENTÍCIA - VANT.(R\$)</b>	<b>0,00</b>

### RESUMO PARA EMPENHO (VALORES ORÇAMENTÁRIOS)

Cód	Descrição	Vantagens	Descontos	Líquido
1	Inativos / Pensionistas (3.1.90.01 e 3.1.90.03)	0,00	0,00	0,00
2	Contrato por Excep. Interesse Público (3.1.90.04 e 3.1.90.34)	3.163,92	0,00	3.163,92
3	Efetivos, Eletivos, Comissionados, Função de Confiança, Emprego Público (3.1.90.11 e 3.1.90.16)	4.750,00	0,00	4.750,00
	<b>TOTAL</b>	<b>7.913,92</b>	<b>0,00</b>	<b>7.913,92</b>

Documento Assinado Digitalmente por: LUIZ CARLOS BARRIOS DA SILVA  
 Assinado em: 07/01/2019  
 Endereço: http://sistemas.tce.pe.gov.br/epm/validadaDoc.seam?codigo=740&documento=15cad-e29-eee2-455e-921a-7cf2211f4b44

# FUNDO MUNICIPAL DE ASSISTÊNCIA SOCIAL DE LIMOEIRO

12.570.642/0001-05  
AV SANTO ANTONIO 176 CENTRO LIMOEIRO PE 55700-000  
Fone: (81) 3628-9700

07/01/2019  
Página 15 de 28

## Resumo Analítico Setembro de 2018

Cód.	T/C	Descrição	Qtd.	Vantagens	Descontos	Líquido
16		CREAS - CONTRATO	8	11.302,63	938,80	10.363,83
1	O	SALARIO BASE	8	10.362,00		
4	O	HORA EXTRA 50%	5	940,63		
919	E	PREVIDENCIA - RGPS	8		938,80	

SALÁRIO-FAMÍLIA(R\$):	0,00
SALÁRIO-MATERNIDADE(R\$):	0,00
PENSÃO-ALIMENTÍCIA - VANT.(R\$)	0,00

### RESUMO PARA EMPENHO (VALORES ORÇAMENTÁRIOS)

Cód	Descrição	Vantagens	Descontos	Líquido
1	Inativos / Pensionistas (3.1.90.01 e 3.1.90.03)	0,00	0,00	0,00
2	Contrato por Excep. Interesse Público (3.1.90.04 e 3.1.90.34)	7.880,75	0,00	7.880,75
3	Efetivos, Eletivos, Comissionados, Função de Confiança, Emprego Público (3.1.90.11 e 3.1.90.16)	3.421,88	0,00	3.421,88
	<b>TOTAL</b>	<b>11.302,63</b>	<b>0,00</b>	<b>11.302,63</b>

Documento Assinado Digitalmente por: LUIZ CARLOS DA SILVA, JOAO LUIS FERREIRA FILHO, JOSE CRISTOVAM DA SILVA FILHO  
Assinatura: 15c4d-e29-eee2-455e-921a-7cf2211f4b44

# FUNDO MUNICIPAL DE ASSISTÊNCIA SOCIAL DE LIMOEIRO

12.570.642/0001-05  
AV SANTO ANTONIO 176 CENTRO LIMOEIRO PE 55700-000  
Fone: (81) 3628-9700

07/01/2019  
Página 16 de 28

## Resumo Analítico Setembro de 2018

Cód.	T/C	Descrição	Qtd.	Vantagens	Descontos	Líquido
17		CCI - CONTRATO	4	3.982,96	318,64	3.664,32
1	O	SALARIO BASE	4	3.816,00		
52	O	ADICIONAL NOTURNO (HORAS)	2	166,96		
919	E	PREVIDENCIA - RGPS	4		318,64	

SALÁRIO-FAMÍLIA(R\$):	0,00
SALÁRIO-MATERNIDADE(R\$):	0,00
PENSÃO-ALIMENTÍCIA - VANT.(R\$)	0,00

### RESUMO PARA EMPENHO (VALORES ORÇAMENTÁRIOS)

Cód	Descrição	Vantagens	Descontos	Líquido
1	Inativos / Pensionistas (3.1.90.01 e 3.1.90.03)	0,00	0,00	0,00
2	Contrato por Excep. Interesse Público (3.1.90.04 e 3.1.90.34)	0,00	0,00	0,00
3	Efetivos, Eletivos, Comissionados, Função de Confiança, Emprego Público (3.1.90.11 e 3.1.90.16)	3.982,96	0,00	3.982,96
	<b>TOTAL</b>	<b>3.982,96</b>	<b>0,00</b>	<b>3.982,96</b>

Documento Assinado Digitalmente por: LUIZ CARLOS DA SILVA JUNIOR  
CPF: 030.810.810-00  
Assinatura: 15c4d-e29-eee2-455e-921a-7cf2211f4b44

# FUNDO MUNICIPAL DE ASSISTÊNCIA SOCIAL DE LIMOEIRO

12.570.642/0001-05  
AV SANTO ANTONIO 176 CENTRO LIMOEIRO PE 55700-000  
Fone: (81) 3628-9700

07/01/2019  
Página 17 de 28

## Resumo Analítico Setembro de 2018

Cód.	T/C	Descrição	Qtd.	Vantagens	Descontos	Líquido
18		PIM - CONTRATO	6	6.491,00	519,28	5.971,72
1	O	SALARIO BASE	6	6.416,00		
4	O	HORA EXTRA 50%	1	75,00		
919	E	PREVIDENCIA - RGPS	6		519,28	

**SALÁRIO-FAMÍLIA(R\$):** 0,00

**SALÁRIO-MATERNIDADE(R\$):** 0,00

**PENSÃO-ALIMENTÍCIA - VANT.(R\$)** 0,00

### RESUMO PARA EMPENHO (VALORES ORÇAMENTÁRIOS)

Cód	Descrição	Vantagens	Descontos	Líquido
1	Inativos / Pensionistas (3.1.90.01 e 3.1.90.03)	0,00	0,00	0,00
2	Contrato por Excep. Interesse Público (3.1.90.04 e 3.1.90.34)	6.491,00	0,00	6.491,00
3	Efetivos, Eletivos, Comissionados, Função de Confiança, Emprego Público (3.1.90.11 e 3.1.90.16)	0,00	0,00	0,00
	<b>TOTAL</b>	<b>6.491,00</b>	<b>0,00</b>	<b>6.491,00</b>

Assinado Digitalmente por: LUIZ CARLOS DE SAUS BARROS DA SILVA, JOAO LUIS FERREIRA FILHO, JOSE CRISTOVAM DA SILVA FILHO  
Assinatura: https://stf.e-pec.pe.gov.br/epv/validadaDoc.seam?codigoDoDocumento:15cad-e29-eee2-455e-921a-7cf2211f4bd4

# FUNDO MUNICIPAL DE ASSISTÊNCIA SOCIAL DE LIMOEIRO

12.570.642/0001-05  
AV SANTO ANTONIO 176 CENTRO LIMOEIRO PE 55700-000  
Fone: (81) 3628-9700

07/01/2019  
Página 18 de 28

## Resumo Analítico Setembro de 2018

Cód.	T/C	Descrição	Qtd.	Vantagens	Descontos	Líquido
20		CRAS I - COMISSONADO	1	2.000,00	180,00	1.820,00
2	O	CARGO COMISSONADO	1	2.000,00		
919	E	PREVIDENCIA - RGPS	1		180,00	

<b>SALÁRIO-FAMÍLIA(R\$):</b>	<b>0,00</b>
<b>SALÁRIO-MATERNIDADE(R\$):</b>	<b>0,00</b>
<b>PENSÃO-ALIMENTÍCIA - VANT.(R\$)</b>	<b>0,00</b>

### RESUMO PARA EMPENHO (VALORES ORÇAMENTÁRIOS)

Cód	Descrição	Vantagens	Descontos	Líquido
1	Inativos / Pensionistas (3.1.90.01 e 3.1.90.03)	0,00	0,00	0,00
2	Contrato por Excep. Interesse Público (3.1.90.04 e 3.1.90.34)	0,00	0,00	0,00
3	Efetivos, Eletivos, Comissionados, Função de Confiança, Emprego Público (3.1.90.11 e 3.1.90.16)	2.000,00	0,00	2.000,00
<b>TOTAL</b>		<b>2.000,00</b>	<b>0,00</b>	<b>2.000,00</b>

Documento Assinado Digitalmente por: LUIZ CARLOS FERREIRA DA SILVA FILHO  
Assinado em: 07/01/2019  
Documento: 15c4d-e29-eee2-455e-921a-7cf2211f4b04

# FUNDO MUNICIPAL DE ASSISTÊNCIA SOCIAL DE LIMOEIRO

12.570.642/0001-05

AV SANTO ANTONIO 176 CENTRO LIMOEIRO PE 55700-000

Fone: (81) 3628-9700

07/01/2019  
Página 19 de 28

## Resumo Analítico Setembro de 2018

Cód.	T/C	Descrição	Qtd.	Vantagens	Descontos	Líquido
21		CRAS II - COMISSIONADO	1	2.000,00	180,00	1.820,00
2	O	CARGO COMISSIONADO	1	2.000,00		
919	E	PREVIDENCIA - RGPS	1		180,00	

<b>SALÁRIO-FAMÍLIA(R\$):</b>	<b>0,00</b>
<b>SALÁRIO-MATERNIDADE(R\$):</b>	<b>0,00</b>
<b>PENSÃO-ALIMENTÍCIA - VANT.(R\$)</b>	<b>0,00</b>

### RESUMO PARA EMPENHO (VALORES ORÇAMENTÁRIOS)

Cód	Descrição	Vantagens	Descontos	Líquido
1	Inativos / Pensionistas (3.1.90.01 e 3.1.90.03)	0,00	0,00	0,00
2	Contrato por Excep. Interesse Público (3.1.90.04 e 3.1.90.34)	0,00	0,00	0,00
3	Efetivos, Eletivos, Comissionados, Função de Confiança, Emprego Público (3.1.90.11 e 3.1.90.16)	2.000,00	0,00	2.000,00
	<b>TOTAL</b>	<b>2.000,00</b>	<b>0,00</b>	<b>2.000,00</b>

Documento assinado digitalmente por: LUIZ CARLOS FERREIRA DA SILVA FILHO  
CPF: 011.011.011-01  
Assinatura: 15c4d-e29-eee2-455e-921a-7cf2211f4b04

# FUNDO MUNICIPAL DE ASSISTÊNCIA SOCIAL DE LIMOEIRO

12.570.642/0001-05  
AV SANTO ANTONIO 176 CENTRO LIMOEIRO PE 55700-000  
Fone: (81) 3628-9700

07/01/2019  
Página 26 de 28

## Resumo Analítico Setembro de 2018

Cód.	T/C	Descrição	Qtd.	Vantagens	Descontos	Líquido
28		CRAS IV - CONTRATO	10	12.278,23	1.095,12	11.183,11
1	O	SALARIO BASE	10	12.074,00		
52	O	ADICIONAL NOTURNO (HORAS)	2	172,52		
200	O	SALÁRIO-FAMILIA (RGPS)	1	31,71		
17	E	FALTAS	1		95,40	
919	E	PREVIDENCIA - RGPS	10		999,72	

<b>SALÁRIO-FAMÍLIA(R\$):</b>	<b>31,71</b>
<b>SALÁRIO-MATERNIDADE(R\$):</b>	<b>0,00</b>
<b>PENSÃO-ALIMENTÍCIA - VANT.(R\$)</b>	<b>0,00</b>

### RESUMO PARA EMPENHO (VALORES ORÇAMENTÁRIOS)

Cód	Descrição	Vantagens	Descontos	Líquido
1	Inativos / Pensionistas (3.1.90.01 e 3.1.90.03)	0,00	0,00	0,00
2	Contrato por Excep. Interesse Público (3.1.90.04 e 3.1.90.34)	3.908,00	0,00	3.908,00
3	Efetivos, Eletivos, Comissionados, Função de Confiança, Emprego Público (3.1.90.11 e 3.1.90.16)	8.370,23	0,00	8.370,23
	<b>TOTAL</b>	<b>12.278,23</b>	<b>0,00</b>	<b>12.278,23</b>

Assinado Digitalmente por: LUIZ CARLOS BARROS DA SILVA  
Código do Documento: 15cad-e29-eee2-455e-921a-7cf2211f4b64  
Data de Assinatura: 07/01/2019 14:52:23  
Assinatura: JOAO LUIS FERREIRA FILHO, JOSE CRISTOVAM DA SILVA FILHO

# FUNDO MUNICIPAL DE ASSISTÊNCIA SOCIAL DE LIMOEIRO

12.570.642/0001-05  
AV SANTO ANTONIO 176 CENTRO LIMOEIRO PE 55700-000  
Fone: (81) 3628-9700

07/01/2019  
Página 27 de 28

## Resumo Analítico Setembro de 2018

Cód.	T/C	Descrição	Qtd.	Vantagens	Descontos	Líquido
29		AEPETI - CONTRATO	1	985,71	76,32	909,39
1	O	SALARIO BASE	1	954,00		
200	O	SALÁRIO-FAMILIA(RGPS)	1	31,71		
919	E	PREVIDENCIA - RGPS	1		76,32	

<b>SALÁRIO-FAMÍLIA(R\$):</b>	<b>31,71</b>
<b>SALÁRIO-MATERNIDADE(R\$):</b>	<b>0,00</b>
<b>PENSÃO-ALIMENTÍCIA - VANT.(R\$)</b>	<b>0,00</b>

### RESUMO PARA EMPENHO (VALORES ORÇAMENTÁRIOS)

Cód	Descrição	Vantagens	Descontos	Líquido
1	Inativos / Pensionistas (3.1.90.01 e 3.1.90.03)	0,00	0,00	0,00
2	Contrato por Excep. Interesse Público (3.1.90.04 e 3.1.90.34)	985,71	0,00	985,71
3	Efetivos, Eletivos, Comissionados, Função de Confiança, Emprego Público (3.1.90.11 e 3.1.90.16)	0,00	0,00	0,00
	<b>TOTAL</b>	<b>985,71</b>	<b>0,00</b>	<b>985,71</b>

Documento Assinado Digitalmente por: LUIZ CARLOS DA SILVA ROSA, ARROS D. SILVA, JOAO LUIS FERREIRA FILHO, JOSE CRISTOVAM DA SILVA FILHO  
Assinatura: http://sistemas.pe.gov.br/epv/validador.seam?codigo\_documento:15c4d-e29-eee2-455e-921a-7cf2211f4b44

# FUNDO MUNICIPAL DE ASSISTÊNCIA SOCIAL DE LIMOEIRO

12.570.642/0001-05  
AV SANTO ANTONIO 176 CENTRO LIMOEIRO PE 55700-000  
Fone: (81) 3628-9700

07/01/2019  
Página 1 de 28

## Resumo Analítico Outubro de 2018

Cód.	T/C	Descrição	Qtd.	Vantagens	Descontos	Líquido
1		CENTRO DE CONVIVENCIA - EFETIVOS	2	2.634,42	555,45	2.078,97
1	O	SALARIO BASE	2	1.908,00		
44	O	COMP CARGO COMISSIONADO	1	663,00		
904	O	SALARIO FAMILIA	1	63,42		
6	E	EMPRESTIMO CONSIG. CEF II	1		272,64	
942	E	PREVIDÊNCIA - RPPS	2		282,81	

<b>SALÁRIO-FAMÍLIA(R\$):</b>	<b>63,42</b>
<b>SALÁRIO-MATERNIDADE(R\$):</b>	<b>0,00</b>
<b>PENSÃO-ALIMENTÍCIA - VANT.(R\$)</b>	<b>0,00</b>

### RESUMO PARA EMPENHO (VALORES ORÇAMENTÁRIOS)

Cód	Descrição	Vantagens	Descontos	Líquido
1	Inativos / Pensionistas (3.1.90.01 e 3.1.90.03)	0,00	0,00	0,00
2	Contrato por Excep. Interesse Público (3.1.90.04 e 3.1.90.34)	0,00	0,00	0,00
3	Efetivos, Eletivos, Comissionados, Função de Confiança, Emprego Público (3.1.90.11 e 3.1.90.16)	2.634,42	0,00	2.634,42
	<b>TOTAL</b>	<b>2.634,42</b>	<b>0,00</b>	<b>2.634,42</b>

Assinado Digitalmente por: LUIZ CARLOS BARRETO DA SILVA  
Código do Documento: 15c4d-e29-eee2-455e-921a-7cf2211f4b64

# FUNDO MUNICIPAL DE ASSISTÊNCIA SOCIAL DE LIMOEIRO

12.570.642/0001-05

AV SANTO ANTONIO 176 CENTRO LIMOEIRO PE 55700-000

Fone: (81) 3628-9700

07/01/2019  
Página 2 de 28

## Resumo Analítico Outubro de 2018

Cód.	T/C	Descrição	Qtd.	Vantagens	Descontos	Líquido
2		CONSELHO TUTELAR - ELETIVOS	5	9.540,00	3.064,87	6.475,13
3	O	SUBSIDIOS	5	9.540,00		
5	E	EMPRESTIMO CONSIG. CEF	4		1.536,98	
6	E	EMPRESTIMO CONSIG. CEF II	2		669,29	
919	E	PREVIDENCIA - RGPS	5		858,60	

<b>SALÁRIO-FAMÍLIA(R\$):</b>	<b>0,00</b>
<b>SALÁRIO-MATERNIDADE(R\$):</b>	<b>0,00</b>
<b>PENSÃO-ALIMENTÍCIA - VANT.(R\$)</b>	<b>0,00</b>

### RESUMO PARA EMPENHO (VALORES ORÇAMENTÁRIOS)

Cód	Descrição	Vantagens	Descontos	Líquido
1	Inativos / Pensionistas (3.1.90.01 e 3.1.90.03)	0,00	0,00	0,00
2	Contrato por Excep. Interesse Público (3.1.90.04 e 3.1.90.34)	0,00	0,00	0,00
3	Efetivos, Eletivos, Comissionados, Função de Confiança, Emprego Público (3.1.90.11 e 3.1.90.16)	9.540,00	0,00	9.540,00
	<b>TOTAL</b>	<b>9.540,00</b>	<b>0,00</b>	<b>9.540,00</b>

Assinado Digitalmente por: LUIZ CARLOS BARRIOS DA SILVA FILHO  
CPF: 010.940.110-90  
Documento: http://arquivo.pe.gov.br/epm/validadaDoc.seam?codigo\_documento=15344e29-eee2-455e-921a-7cf2211f4b44

# FUNDO MUNICIPAL DE ASSISTÊNCIA SOCIAL DE LIMOEIRO

12.570.642/0001-05  
AV SANTO ANTONIO 176 CENTRO LIMOEIRO PE 55700-000  
Fone: (81) 3628-9700

07/01/2019  
Página 4 de 28

## Resumo Analítico Outubro de 2018

Cód.	T/C	Descrição	Qtd.	Vantagens	Descontos	Líquido
4		CREAS - EFETIVOS	2	1.987,41	503,28	1.484,13
1	O	SALARIO BASE	2	1.908,00		
7	O	QUINQUENIO 5%	1	47,70		
904	O	SALARIO FAMILIA	1	31,71		
5	E	EMPRESTIMO CONSIG. CEF	1		250,58	
6	E	EMPRESTIMO CONSIG. CEF II	1		28,03	
42	E	ASSEMULPE	1		9,54	
942	E	PREVIDÊNCIA - RPPS	2		215,13	

SALÁRIO-FAMÍLIA(R\$):	31,71
SALÁRIO-MATERNIDADE(R\$):	0,00
PENSÃO-ALIMENTÍCIA - VANT.(R\$)	0,00

### RESUMO PARA EMPENHO (VALORES ORÇAMENTÁRIOS)

Cód	Descrição	Vantagens	Descontos	Líquido
1	Inativos / Pensionistas (3.1.90.01 e 3.1.90.03)	0,00	0,00	0,00
2	Contrato por Excep. Interesse Público (3.1.90.04 e 3.1.90.34)	0,00	0,00	0,00
3	Efetivos, Eletivos, Comissionados, Função de Confiança, Emprego Público (3.1.90.11 e 3.1.90.16)	1.987,41	0,00	1.987,41
	<b>TOTAL</b>	<b>1.987,41</b>	<b>0,00</b>	<b>1.987,41</b>

Documento Assinado Digitalmente por: LUIZ CARLOS BARROS DOS SANTOS  
Assinado em: 07/01/2019 14:29:00  
Codigo do documento: 0615841-1-29-eee2-455e-921a-7cf2211f4b44  
LUIZ FERREIRA FILHO, JOSE CRISTOVAM DA SILVA FILHO

# FUNDO MUNICIPAL DE ASSISTÊNCIA SOCIAL DE LIMOEIRO

12.570.642/0001-05

AV SANTO ANTONIO 176 CENTRO LIMOEIRO PE 55700-000

Fone: (81) 3628-9700

07/01/2019  
Página 5 de 28

## Resumo Analítico Outubro de 2018

Cód.	T/C	Descrição	Qtd.	Vantagens	Descontos	Líquido
5		SEDE - EFETIVOS	2	2.292,38	781,08	1.511,30
1	O	SALARIO BASE	2	1.934,00		
4	O	HORA EXTRA 50%	1	326,67		
904	O	SALARIO FAMILIA	1	31,71		
5	E	EMPRESTIMO CONSIG. CEF	2		273,30	
6	E	EMPRESTIMO CONSIG. CEF II	2		101,96	
45	E	EMPRESTIMO CONSIG. CEF III	2		157,15	
942	E	PREVIDÊNCIA - RPPS	2		248,67	

<b>SALÁRIO-FAMÍLIA(R\$):</b>	<b>31,71</b>
<b>SALÁRIO-MATERNIDADE(R\$):</b>	<b>0,00</b>
<b>PENSÃO-ALIMENTÍCIA - VANT.(R\$)</b>	<b>0,00</b>

### RESUMO PARA EMPENHO (VALORES ORÇAMENTÁRIOS)

Cód	Descrição	Vantagens	Descontos	Líquido
1	Inativos / Pensionistas (3.1.90.01 e 3.1.90.03)	0,00	0,00	0,00
2	Contrato por Excep. Interesse Público (3.1.90.04 e 3.1.90.34)	0,00	0,00	0,00
3	Efetivos, Eletivos, Comissionados, Função de Confiança, Emprego Público (3.1.90.11 e 3.1.90.16)	2.292,38	0,00	2.292,38
	<b>TOTAL</b>	<b>2.292,38</b>	<b>0,00</b>	<b>2.292,38</b>

Documento Assinado Digitalmente por: LUIZ CARLOS BARRIOS DOS SANTOS SILVA - CPF: 01.101.100.000 LUIS FERREIRA FILHO, JOSE CRISTOVAM DA SILVA FILHO  
Assinado em: https://stf.e-pec.pe.gov.br/epv/validadaDoc.seam Código do documento: 15814-29-eee2-455e-921a-7cf2211f4b44

# FUNDO MUNICIPAL DE ASSISTÊNCIA SOCIAL DE LIMOEIRO

12.570.642/0001-05

AV SANTO ANTONIO 176 CENTRO LIMOEIRO PE 55700-000

Fone: (81) 3628-9700

07/01/2019  
Página 6 de 28

## Resumo Analítico Outubro de 2018

Cód.	T/C	Descrição	Qtd.	Vantagens	Descontos	Líquido
6		SEDE - COMISSIONADOS	10	32.320,00	5.224,51	27.095,49
2	O	CARGO COMISSIONADO	10	31.800,00		
55	O	GRATIFICAÇÃO	2	520,00		
919	E	PREVIDENCIA - RGPS	10		2.770,24	
920	E	IRRF - SALARIO	4		2.454,27	

<b>SALÁRIO-FAMÍLIA(R\$):</b>	<b>0,00</b>
<b>SALÁRIO-MATERNIDADE(R\$):</b>	<b>0,00</b>
<b>PENSÃO-ALIMENTÍCIA - VANT.(R\$)</b>	<b>0,00</b>

### RESUMO PARA EMPENHO (VALORES ORÇAMENTÁRIOS)

Cód	Descrição	Vantagens	Descontos	Líquido
1	Inativos / Pensionistas (3.1.90.01 e 3.1.90.03)	0,00	0,00	0,00
2	Contrato por Excep. Interesse Público (3.1.90.04 e 3.1.90.34)	0,00	0,00	0,00
3	Efetivos, Eletivos, Comissionados, Função de Confiança, Emprego Público (3.1.90.11 e 3.1.90.16)	32.320,00	0,00	32.320,00
	<b>TOTAL</b>	<b>32.320,00</b>	<b>0,00</b>	<b>32.320,00</b>

Assinado Digitalmente por: LUIZ CARLOS BARRIOS DA SILVA FILHO  
CPF: 011.011.011-01  
Doc. sem Código do Documento: 15c4d-e29-eee2-455e-921a-7cf2211f4b44

# FUNDO MUNICIPAL DE ASSISTÊNCIA SOCIAL DE LIMOEIRO

12.570.642/0001-05  
AV SANTO ANTONIO 176 CENTRO LIMOEIRO PE 55700-000  
Fone: (81) 3628-9700

07/01/2019  
Página 7 de 28

## Resumo Analítico Outubro de 2018

Cód.	T/C	Descrição	Qtd.	Vantagens	Descontos	Líquido
8		CREAS - COMISSIONADOS	1	2.000,00	180,00	1.820,00
2	O	CARGO COMISSIONADO	1	2.000,00		
919	E	PREVIDENCIA - RGPS	1		180,00	

SALÁRIO-FAMÍLIA(R\$):	0,00
SALÁRIO-MATERNIDADE(R\$):	0,00
PENSÃO-ALIMENTÍCIA - VANT.(R\$)	0,00

### RESUMO PARA EMPENHO (VALORES ORÇAMENTÁRIOS)

Cód	Descrição	Vantagens	Descontos	Líquido
1	Inativos / Pensionistas (3.1.90.01 e 3.1.90.03)	0,00	0,00	0,00
2	Contrato por Excep. Interesse Público (3.1.90.04 e 3.1.90.34)	0,00	0,00	0,00
3	Efetivos, Eletivos, Comissionados, Função de Confiança, Emprego Público (3.1.90.11 e 3.1.90.16)	2.000,00	0,00	2.000,00
<b>TOTAL</b>		<b>2.000,00</b>	<b>0,00</b>	<b>2.000,00</b>

Documento: 15cad-e29-eee2-455e-921a-7cf2211f4b04  
Assinado Digitalmente por: LUIZ CARLOS FERREIRA FILHO, JOSE CRISTOVAM DA SILVA FILHO  
Data: 07/01/2019 14:28:58  
URL: http://sistema.pec.gov.br/epv/validaDocsemCodigo

# FUNDO MUNICIPAL DE ASSISTÊNCIA SOCIAL DE LIMOEIRO

12.570.642/0001-05

AV SANTO ANTONIO 176 CENTRO LIMOEIRO PE 55700-000

Fone: (81) 3628-9700

07/01/2019  
Página 8 de 28

## Resumo Analítico Outubro de 2018

Cód.	T/C	Descrição	Qtd.	Vantagens	Descontos	Líquido
9		SEDE - CONSELHO TUTELAR - EFETIVOS	1	1.335,60	451,85	883,75
1	O	SALARIO BASE	1	954,00		
7	O	QUINQUENIO 5%	1	47,70		
908	O	1/3 FERIAS	1	333,90		
5	E	EMPRESTIMO CONSIG. CEF	1		43,36	
6	E	EMPRESTIMO CONSIG. CEF II	1		254,11	
42	E	ASSEMULPE	1		9,54	
45	E	EMPRESTIMO CONSIG. CEF III	1		34,65	
942	E	PREVIDÊNCIA - RPPS	1		110,19	

<b>SALÁRIO-FAMÍLIA(R\$):</b>	<b>0,00</b>
<b>SALÁRIO-MATERNIDADE(R\$):</b>	<b>0,00</b>
<b>PENSÃO-ALIMENTÍCIA - VANT.(R\$)</b>	<b>0,00</b>

### RESUMO PARA EMPENHO (VALORES ORÇAMENTÁRIOS)

Cód	Descrição	Vantagens	Descontos	Líquido
1	Inativos / Pensionistas (3.1.90.01 e 3.1.90.03)	0,00	0,00	0,00
2	Contrato por Excep. Interesse Público (3.1.90.04 e 3.1.90.34)	0,00	0,00	0,00
3	Efetivos, Eletivos, Comissionados, Função de Confiança, Emprego Público (3.1.90.11 e 3.1.90.16)	1.335,60	0,00	1.335,60
	<b>TOTAL</b>	<b>1.335,60</b>	<b>0,00</b>	<b>1.335,60</b>

Documento Assinado Digitalmente por: LUIZ CARLOS BARROS DA SILVA  
Assinado em: https://sistema.pec.gov.br/epp/validaDoc.seam Código do documento: 884429-eee2-455e-921a-7cf2211f4bd4  
LUIZ FERREIRA FILHO, JOSE CRISTOVAM DA SILVA FILHO

# FUNDO MUNICIPAL DE ASSISTÊNCIA SOCIAL DE LIMOEIRO

12.570.642/0001-05  
AV SANTO ANTONIO 176 CENTRO LIMOEIRO PE 55700-000  
Fone: (81) 3628-9700

07/01/2019  
Página 9 de 28

## Resumo Analítico Outubro de 2018

Cód.	T/C	Descrição	Qtd.	Vantagens	Descontos	Líquido
10		SEDE - CONTRATO	6	5.819,13	457,92	5.361,21
1	O	SALARIO BASE	6	5.724,00		
200	O	SALÁRIO-FAMILIA(RGPS)	2	95,13		
919	E	PREVIDENCIA - RGPS	6		457,92	

<b>SALÁRIO-FAMÍLIA(R\$):</b>	<b>95,13</b>
<b>SALÁRIO-MATERNIDADE(R\$):</b>	<b>0,00</b>
<b>PENSÃO-ALIMENTÍCIA - VANT.(R\$)</b>	<b>0,00</b>

### RESUMO PARA EMPENHO (VALORES ORÇAMENTÁRIOS)

Cód	Descrição	Vantagens	Descontos	Líquido
1	Inativos / Pensionistas (3.1.90.01 e 3.1.90.03)	0,00	0,00	0,00
2	Contrato por Excep. Interesse Público (3.1.90.04 e 3.1.90.34)	2.893,71	0,00	2.893,71
3	Efetivos, Eletivos, Comissionados, Função de Confiança, Emprego Público (3.1.90.11 e 3.1.90.16)	2.925,42	0,00	2.925,42
	<b>TOTAL</b>	<b>5.819,13</b>	<b>0,00</b>	<b>5.819,13</b>

Assinado Digitalmente por: LUIZ CARLOS DA SILVA, JOAO LUIS FERREIRA FILHO, JOSE CRISTOVAM DA SILVA FILHO  
Assinatura: 15c4d-e29-eee2-455e-921a-7cf2211f4b04

# FUNDO MUNICIPAL DE ASSISTÊNCIA SOCIAL DE LIMOEIRO

12.570.642/0001-05  
AV SANTO ANTONIO 176 CENTRO LIMOEIRO PE 55700-000  
Fone: (81) 3628-9700

07/01/2019  
Página 11 de 28

## Resumo Analítico Outubro de 2018

Cód.	T/C	Descrição	Qtd.	Vantagens	Descontos	Líquido
12		SEDE - CELETISTAS	1	954,00	76,32	877,68
1	O	SALARIO BASE	1	954,00		
919	E	PREVIDENCIA - RGPS	1		76,32	

<b>SALÁRIO-FAMÍLIA(R\$):</b>	<b>0,00</b>
<b>SALÁRIO-MATERNIDADE(R\$):</b>	<b>0,00</b>
<b>PENSÃO-ALIMENTÍCIA - VANT.(R\$)</b>	<b>0,00</b>

### RESUMO PARA EMPENHO (VALORES ORÇAMENTÁRIOS)

Cód	Descrição	Vantagens	Descontos	Líquido
1	Inativos / Pensionistas (3.1.90.01 e 3.1.90.03)	0,00	0,00	0,00
2	Contrato por Excep. Interesse Público (3.1.90.04 e 3.1.90.34)	0,00	0,00	0,00
3	Efetivos, Eletivos, Comissionados, Função de Confiança, Emprego Público (3.1.90.11 e 3.1.90.16)	954,00	0,00	954,00
	<b>TOTAL</b>	<b>954,00</b>	<b>0,00</b>	<b>954,00</b>

Doc: http://www.fundamunicipal.gov.br/pe/ppv/validaDoc?sem=Cód=0001&doc=15&documento=15cad-e29-eee2-455e-921a-7cf2211f4b04

# FUNDO MUNICIPAL DE ASSISTÊNCIA SOCIAL DE LIMOEIRO

12.570.642/0001-05  
AV SANTO ANTONIO 176 CENTRO LIMOEIRO PE 55700-000  
Fone: (81) 3628-9700

07/01/2019  
Página 12 de 28

## Resumo Analítico Outubro de 2018

Cód.	T/C	Descrição	Qtd.	Vantagens	Descontos	Líquido
13		CONSELHO TUTELAR - CONTRATO	3	2.925,42	228,96	2.696,46
1	O	SALARIO BASE	3	2.862,00		
200	O	SALÁRIO-FAMILIA(RGPS)	2	63,42		
919	E	PREVIDENCIA - RGPS	3		228,96	

<b>SALÁRIO-FAMÍLIA(R\$):</b>	<b>63,42</b>
<b>SALÁRIO-MATERNIDADE(R\$):</b>	<b>0,00</b>
<b>PENSÃO-ALIMENTÍCIA - VANT.(R\$)</b>	<b>0,00</b>

### RESUMO PARA EMPENHO (VALORES ORÇAMENTÁRIOS)

Cód	Descrição	Vantagens	Descontos	Líquido
1	Inativos / Pensionistas (3.1.90.01 e 3.1.90.03)	0,00	0,00	0,00
2	Contrato por Excep. Interesse Público (3.1.90.04 e 3.1.90.34)	1.971,42	0,00	1.971,42
3	Efetivos, Eletivos, Comissionados, Função de Confiança, Emprego Público (3.1.90.11 e 3.1.90.16)	954,00	0,00	954,00
	<b>TOTAL</b>	<b>2.925,42</b>	<b>0,00</b>	<b>2.925,42</b>

Documento Assinado Digitalmente por: LUIZ CARLOS DE SAUSAROS DA SILVA, JOAO LUIS FERREIRA FILHO, JOSE CRISTOVAM DA SILVA FILHO  
Assinatura: http://stic.ce.gov.br/epv/validadaDoc.seam?codigoDocumento:15c4d-e29-eee2-455e-921a-7cf2211f4b04

# FUNDO MUNICIPAL DE ASSISTÊNCIA SOCIAL DE LIMOEIRO

12.570.642/0001-05  
AV SANTO ANTONIO 176 CENTRO LIMOEIRO PE 55700-000  
Fone: (81) 3628-9700

07/01/2019  
Página 13 de 28

## Resumo Analítico Outubro de 2018

Cód.	T/C	Descrição	Qtd.	Vantagens	Descontos	Líquido
14		CRAS I - CONTRATO	6	6.980,22	553,34	6.426,88
1	O	SALARIO BASE	6	6.916,80		
200	O	SALÁRIO-FAMILIA(RGPS)	1	63,42		
919	E	PREVIDENCIA - RGPS	6		553,34	

<b>SALÁRIO-FAMÍLIA(R\$):</b>	<b>63,42</b>
<b>SALÁRIO-MATERNIDADE(R\$):</b>	<b>0,00</b>
<b>PENSÃO-ALIMENTÍCIA - VANT.(R\$)</b>	<b>0,00</b>

### RESUMO PARA EMPENHO (VALORES ORÇAMENTÁRIOS)

Cód	Descrição	Vantagens	Descontos	Líquido
1	Inativos / Pensionistas (3.1.90.01 e 3.1.90.03)	0,00	0,00	0,00
2	Contrato por Excep. Interesse Público (3.1.90.04 e 3.1.90.34)	2.480,22	0,00	2.480,22
3	Efetivos, Eletivos, Comissionados, Função de Confiança, Emprego Público (3.1.90.11 e 3.1.90.16)	4.500,00	0,00	4.500,00
	<b>TOTAL</b>	<b>6.980,22</b>	<b>0,00</b>	<b>6.980,22</b>

Assinado Digitalmente por: LUIZ CARLOS DA SILVA ROSA JUNIOR  
CPF: 030.900.790-00 Documento: 15c4d-e29-eee2-455e-921a-7cf2211f4b04

# FUNDO MUNICIPAL DE ASSISTÊNCIA SOCIAL DE LIMOEIRO

12.570.642/0001-05  
AV SANTO ANTONIO 176 CENTRO LIMOEIRO PE 55700-000  
Fone: (81) 3628-9700

07/01/2019  
Página 14 de 28

## Resumo Analítico Outubro de 2018

Cód.	T/C	Descrição	Qtd.	Vantagens	Descontos	Líquido
15		CRAS II - CONTRATO	6	7.632,21	608,04	7.024,17
1	O	SALARIO BASE	6	7.362,00		
4	O	HORA EXTRA 50%	1	238,50		
200	O	SALÁRIO-FAMILIA (RGPS)	1	31,71		
919	E	PREVIDENCIA - RGPS	6		608,04	

<b>SALÁRIO-FAMÍLIA(R\$):</b>	<b>31,71</b>
<b>SALÁRIO-MATERNIDADE(R\$):</b>	<b>0,00</b>
<b>PENSÃO-ALIMENTÍCIA - VANT.(R\$)</b>	<b>0,00</b>

### RESUMO PARA EMPENHO (VALORES ORÇAMENTÁRIOS)

Cód	Descrição	Vantagens	Descontos	Líquido
1	Inativos / Pensionistas (3.1.90.01 e 3.1.90.03)	0,00	0,00	0,00
2	Contrato por Excep. Interesse Público (3.1.90.04 e 3.1.90.34)	4.939,71	0,00	4.939,71
3	Efetivos, Eletivos, Comissionados, Função de Confiança, Emprego Público (3.1.90.11 e 3.1.90.16)	2.692,50	0,00	2.692,50
	<b>TOTAL</b>	<b>7.632,21</b>	<b>0,00</b>	<b>7.632,21</b>

Assinado Digitalmente por: LUIZ CARLOS BARRIOS DA SILVA FILHO  
CPF: 091.511.450-99  
Doc. sem Assinatura: http://sistemas.fcc.br/pe.gov.br/epp/validadaDoc.semAssinatura  
Doc. com Assinatura: http://sistemas.fcc.br/pe.gov.br/epp/validadaDoc.comAssinatura  
Código do Documento: 15c4d-e29-eee2-455e-921a-7cf2211f4b44  
Assinado por: A. JOAO LUIS FERREIRA FILHO, JOSE CRISTOVAM DA SILVA FILHO

# FUNDO MUNICIPAL DE ASSISTÊNCIA SOCIAL DE LIMOEIRO

12.570.642/0001-05  
AV SANTO ANTONIO 176 CENTRO LIMOEIRO PE 55700-000  
Fone: (81) 3628-9700

07/01/2019  
Página 15 de 28

## Resumo Analítico Outubro de 2018

Cód.	T/C	Descrição	Qtd.	Vantagens	Descontos	Líquido
16		CREAS - CONTRATO	8	11.190,14	912,55	10.277,59
1	O	SALARIO BASE	8	10.362,00		
4	O	HORA EXTRA 50%	5	828,14		
919	E	PREVIDENCIA - RGPS	8		912,55	

SALÁRIO-FAMÍLIA(R\$):	0,00
SALÁRIO-MATERNIDADE(R\$):	0,00
PENSÃO-ALIMENTÍCIA - VANT.(R\$)	0,00

### RESUMO PARA EMPENHO (VALORES ORÇAMENTÁRIOS)

Cód	Descrição	Vantagens	Descontos	Líquido
1	Inativos / Pensionistas (3.1.90.01 e 3.1.90.03)	0,00	0,00	0,00
2	Contrato por Excep. Interesse Público (3.1.90.04 e 3.1.90.34)	7.815,13	0,00	7.815,13
3	Efetivos, Eletivos, Comissionados, Função de Confiança, Emprego Público (3.1.90.11 e 3.1.90.16)	3.375,01	0,00	3.375,01
	<b>TOTAL</b>	<b>11.190,14</b>	<b>0,00</b>	<b>11.190,14</b>

Documento Assinado Digitalmente por: LUIZ CARLOS DE SAUS BARROS D. SILVA, JOAO LUIS FERREIRA FILHO, JOSE CRISTOVAM DA SILVA FILHO  
Assinatura: https://stpc.ce.gov.br/epv/validadaDoc.seam?comando=validarDocumento:15cad-e29-eee2-455e-921a-7cf2211f4bd4

# FUNDO MUNICIPAL DE ASSISTÊNCIA SOCIAL DE LIMOEIRO

12.570.642/0001-05  
AV SANTO ANTONIO 176 CENTRO LIMOEIRO PE 55700-000  
Fone: (81) 3628-9700

07/01/2019  
Página 16 de 28

## Resumo Analítico Outubro de 2018

Cód.	T/C	Descrição	Qtd.	Vantagens	Descontos	Líquido
17		CCI - CONTRATO	4	3.982,96	318,64	3.664,32
1	O	SALARIO BASE	4	3.816,00		
52	O	ADICIONAL NOTURNO (HORAS)	2	166,96		
919	E	PREVIDENCIA - RGPS	4		318,64	

<b>SALÁRIO-FAMÍLIA(R\$):</b>	<b>0,00</b>
<b>SALÁRIO-MATERNIDADE(R\$):</b>	<b>0,00</b>
<b>PENSÃO-ALIMENTÍCIA - VANT.(R\$)</b>	<b>0,00</b>

### RESUMO PARA EMPENHO (VALORES ORÇAMENTÁRIOS)

Cód	Descrição	Vantagens	Descontos	Líquido
1	Inativos / Pensionistas (3.1.90.01 e 3.1.90.03)	0,00	0,00	0,00
2	Contrato por Excep. Interesse Público (3.1.90.04 e 3.1.90.34)	0,00	0,00	0,00
3	Efetivos, Eletivos, Comissionados, Função de Confiança, Emprego Público (3.1.90.11 e 3.1.90.16)	3.982,96	0,00	3.982,96
	<b>TOTAL</b>	<b>3.982,96</b>	<b>0,00</b>	<b>3.982,96</b>

Documento Assinado Digitalmente por: LUIZ CARLOS DA SILVA JUNIOR  
Assinado em: 07/01/2019  
Documento: 15c4d-e29-eee2-455e-921a-7cf2211f4b44

# FUNDO MUNICIPAL DE ASSISTÊNCIA SOCIAL DE LIMOEIRO

12.570.642/0001-05  
AV SANTO ANTONIO 176 CENTRO LIMOEIRO PE 55700-000  
Fone: (81) 3628-9700

07/01/2019  
Página 17 de 28

## Resumo Analítico Outubro de 2018

Cód.	T/C	Descrição	Qtd.	Vantagens	Descontos	Líquido
18		PIM - CONTRATO	6	5.949,33	475,95	5.473,38
1	O	SALARIO BASE	6	5.949,33		
919	E	PREVIDENCIA - RGPS	6		475,95	

<b>SALÁRIO-FAMÍLIA(R\$):</b>	<b>0,00</b>
<b>SALÁRIO-MATERNIDADE(R\$):</b>	<b>0,00</b>
<b>PENSÃO-ALIMENTÍCIA - VANT.(R\$)</b>	<b>0,00</b>

### RESUMO PARA EMPENHO (VALORES ORÇAMENTÁRIOS)

Cód	Descrição	Vantagens	Descontos	Líquido
1	Inativos / Pensionistas (3.1.90.01 e 3.1.90.03)	0,00	0,00	0,00
2	Contrato por Excep. Interesse Público (3.1.90.04 e 3.1.90.34)	5.949,33	0,00	5.949,33
3	Efetivos, Eletivos, Comissionados, Função de Confiança, Emprego Público (3.1.90.11 e 3.1.90.16)	0,00	0,00	0,00
<b>TOTAL</b>		<b>5.949,33</b>	<b>0,00</b>	<b>5.949,33</b>

Documento Digitalmente assinado por: LUIZ CARLOS DA ROSA JUNIOR, CPF: 04.848.800-00, em: https://arquivo.pe.gov.br/epv/validaDocumento.asp?codigo=15344e29-eee2-455e-921a-7cf2211f4bd4

# FUNDO MUNICIPAL DE ASSISTÊNCIA SOCIAL DE LIMOEIRO

12.570.642/0001-05  
AV SANTO ANTONIO 176 CENTRO LIMOEIRO PE 55700-000  
Fone: (81) 3628-9700

07/01/2019  
Página 18 de 28

## Resumo Analítico Outubro de 2018

Cód.	T/C	Descrição	Qtd.	Vantagens	Descontos	Líquido
20		CRAS I - COMISSONADO	1	2.000,00	180,00	1.820,00
2	O	CARGO COMISSONADO	1	2.000,00		
919	E	PREVIDENCIA - RGPS	1		180,00	

SALÁRIO-FAMÍLIA(R\$):	0,00
SALÁRIO-MATERNIDADE(R\$):	0,00
PENSÃO-ALIMENTÍCIA - VANT.(R\$)	0,00

### RESUMO PARA EMPENHO (VALORES ORÇAMENTÁRIOS)

Cód	Descrição	Vantagens	Descontos	Líquido
1	Inativos / Pensionistas (3.1.90.01 e 3.1.90.03)	0,00	0,00	0,00
2	Contrato por Excep. Interesse Público (3.1.90.04 e 3.1.90.34)	0,00	0,00	0,00
3	Efetivos, Eletivos, Comissionados, Função de Confiança, Emprego Público (3.1.90.11 e 3.1.90.16)	2.000,00	0,00	2.000,00
	<b>TOTAL</b>	<b>2.000,00</b>	<b>0,00</b>	<b>2.000,00</b>

Doc: http://www.fundamunicipal.gov.br/pe/ep/validaDoc?semCodigo=15cad4e29-eee2-455e-921a-7cf2211f4b04

# FUNDO MUNICIPAL DE ASSISTÊNCIA SOCIAL DE LIMOEIRO

12.570.642/0001-05  
AV SANTO ANTONIO 176 CENTRO LIMOEIRO PE 55700-000  
Fone: (81) 3628-9700

07/01/2019  
Página 19 de 28

## Resumo Analítico Outubro de 2018

Cód.	T/C	Descrição	Qtd.	Vantagens	Descontos	Líquido
21		CRAS II - COMISSIONADO	1	2.000,00	180,00	1.820,00
2	O	CARGO COMISSIONADO	1	2.000,00		
919	E	PREVIDENCIA - RGPS	1		180,00	

<b>SALÁRIO-FAMÍLIA(R\$):</b>	<b>0,00</b>
<b>SALÁRIO-MATERNIDADE(R\$):</b>	<b>0,00</b>
<b>PENSÃO-ALIMENTÍCIA - VANT.(R\$)</b>	<b>0,00</b>

### RESUMO PARA EMPENHO (VALORES ORÇAMENTÁRIOS)

Cód	Descrição	Vantagens	Descontos	Líquido
1	Inativos / Pensionistas (3.1.90.01 e 3.1.90.03)	0,00	0,00	0,00
2	Contrato por Excep. Interesse Público (3.1.90.04 e 3.1.90.34)	0,00	0,00	0,00
3	Efetivos, Eletivos, Comissionados, Função de Confiança, Emprego Público (3.1.90.11 e 3.1.90.16)	2.000,00	0,00	2.000,00
	<b>TOTAL</b>	<b>2.000,00</b>	<b>0,00</b>	<b>2.000,00</b>

Documento Assinado Digitalmente por: LUIZ CARLOS FERREIRA DA SILVA FILHO  
Assinatura: http://sistemas.pe.gov.br/epv/validaDoc.aspx?CodigoDocumento: 15cd4e29-eee2-455e-921a-7cf2211f4bd4

# FUNDO MUNICIPAL DE ASSISTÊNCIA SOCIAL DE LIMOEIRO

12.570.642/0001-05  
AV SANTO ANTONIO 176 CENTRO LIMOEIRO PE 55700-000  
Fone: (81) 3628-9700

07/01/2019  
Página 22 de 28

## Resumo Analítico Outubro de 2018

Cód.	T/C	Descrição	Qtd.	Vantagens	Descontos	Líquido
24		BOLSA FAMILIA - CONTRATO	7	6.364,73	494,36	5.870,37
1	O	SALARIO BASE	7	6.179,60		
200	O	SALÁRIO-FAMILIA(RGPS)	5	185,13		
919	E	PREVIDENCIA - RGPS	7		494,36	

<b>SALÁRIO-FAMÍLIA(R\$):</b>	<b>185,13</b>
<b>SALÁRIO-MATERNIDADE(R\$):</b>	<b>0,00</b>
<b>PENSÃO-ALIMENTÍCIA - VANT.(R\$)</b>	<b>0,00</b>

### RESUMO PARA EMPENHO (VALORES ORÇAMENTÁRIOS)

Cód	Descrição	Vantagens	Descontos	Líquido
1	Inativos / Pensionistas (3.1.90.01 e 3.1.90.03)	0,00	0,00	0,00
2	Contrato por Excep. Interesse Público (3.1.90.04 e 3.1.90.34)	4.064,73	0,00	4.064,73
3	Efetivos, Eletivos, Comissionados, Função de Confiança, Emprego Público (3.1.90.11 e 3.1.90.16)	2.300,00	0,00	2.300,00
	<b>TOTAL</b>	<b>6.364,73</b>	<b>0,00</b>	<b>6.364,73</b>

Assinado Digitalmente por: LUIZ CARLOS DE SAUS BARROS D. SILVA, JOAO LUIS FERREIRA FILHO, JOSE CRISTOVAM DA SILVA FILHO  
Assinatura: 15c4d-e29-eee2-455e-921a-7cf2211f4b44

# FUNDO MUNICIPAL DE ASSISTÊNCIA SOCIAL DE LIMOEIRO

12.570.642/0001-05  
AV SANTO ANTONIO 176 CENTRO LIMOEIRO PE 55700-000  
Fone: (81) 3628-9700

07/01/2019  
Página 23 de 28

## Resumo Analítico Outubro de 2018

Cód.	T/C	Descrição	Qtd.	Vantagens	Descontos	Líquido
25		BOLSA FAMILIA - COMISSIONADO	1	76,67	6,13	
2	O	CARGO COMISSIONADO	1	76,67		
919	E	PREVIDENCIA - RGPS	1		6,13	

<b>SALÁRIO-FAMÍLIA(R\$):</b>	<b>0,00</b>
<b>SALÁRIO-MATERNIDADE(R\$):</b>	<b>0,00</b>
<b>PENSÃO-ALIMENTÍCIA - VANT.(R\$)</b>	<b>0,00</b>

### RESUMO PARA EMPENHO (VALORES ORÇAMENTÁRIOS)

Cód	Descrição	Vantagens	Descontos	Líquido
1	Inativos / Pensionistas (3.1.90.01 e 3.1.90.03)	0,00	0,00	0,00
2	Contrato por Excep. Interesse Público (3.1.90.04 e 3.1.90.34)	0,00	0,00	0,00
3	Efetivos, Eletivos, Comissionados, Função de Confiança, Emprego Público (3.1.90.11 e 3.1.90.16)	76,67	0,00	76,67
	<b>TOTAL</b>	<b>76,67</b>	<b>0,00</b>	<b>76,67</b>

Doc: http://www.fundofms.limoeiro.pe.gov.br/ep/validaDoc/semCodigo.do documento: f5cd4e29-eee2-455e-921a-7cf2211f4bd4

# FUNDO MUNICIPAL DE ASSISTÊNCIA SOCIAL DE LIMOEIRO

12.570.642/0001-05  
AV SANTO ANTONIO 176 CENTRO LIMOEIRO PE 55700-000  
Fone: (81) 3628-9700

07/01/2019  
Página 24 de 28

## Resumo Analítico Outubro de 2018

Cód.	T/C	Descrição	Qtd.	Vantagens	Descontos	Líquido
26		SERVICO CONVIVENCIA E FORTALECIMENTO VINCU	30	29.094,12	2.315,52	26.778,60
1	O	SALARIO BASE	30	27.378,00		
34	O	SALARIO REF MES ANTERIOR	2	1.335,60		
200	O	SALÁRIO-FAMILIA(RGPS)	9	380,52		
919	E	PREVIDENCIA - RGPS	30		2.315,52	

<b>SALÁRIO-FAMÍLIA(R\$):</b>	<b>380,52</b>
<b>SALÁRIO-MATERNIDADE(R\$):</b>	<b>0,00</b>
<b>PENSÃO-ALIMENTÍCIA - VANT.(R\$)</b>	<b>0,00</b>

### RESUMO PARA EMPENHO (VALORES ORÇAMENTÁRIOS)

Cód	Descrição	Vantagens	Descontos	Líquido
1	Inativos / Pensionistas (3.1.90.01 e 3.1.90.03)	0,00	0,00	0,00
2	Contrato por Excep. Interesse Público (3.1.90.04 e 3.1.90.34)	29.094,12	0,00	29.094,12
3	Efetivos, Eletivos, Comissionados, Função de Confiança, Emprego Público (3.1.90.11 e 3.1.90.16)	0,00	0,00	0,00
	<b>TOTAL</b>	<b>29.094,12</b>	<b>0,00</b>	<b>29.094,12</b>

Doc: http://www.fundomunicipal.gov.br/pe/ep/validaDoc.shtm Código do documento: 15c4d-e29-eee2-455e-921a-7cf2211f4b44  
Assinado Digitalmente por: LUIZ CARLOS BARRIOS DA SILVA FILHO  
A. JOAO LUIS FERREIRA FILHO, JOSE CRISTOVAM DA SILVA FILHO

# FUNDO MUNICIPAL DE ASSISTÊNCIA SOCIAL DE LIMOEIRO

12.570.642/0001-05  
AV SANTO ANTONIO 176 CENTRO LIMOEIRO PE 55700-000  
Fone: (81) 3628-9700

07/01/2019  
Página 26 de 28

## Resumo Analítico Outubro de 2018

Cód.	T/C	Descrição	Qtd.	Vantagens	Descontos	Líquido
28		CRAS IV - CONTRATO	9	10.544,87	893,88	9.650,99
1	O	SALARIO BASE	9	10.379,60		
52	O	ADICIONAL NOTURNO (HORAS)	2	133,56		
200	O	SALÁRIO-FAMILIA (RGPS)	1	31,71		
17	E	FALTAS	1		32,83	
919	E	PREVIDENCIA - RGPS	9		861,05	

<b>SALÁRIO-FAMÍLIA(R\$):</b>	<b>31,71</b>
<b>SALÁRIO-MATERNIDADE(R\$):</b>	<b>0,00</b>
<b>PENSÃO-ALIMENTÍCIA - VANT.(R\$)</b>	<b>0,00</b>

### RESUMO PARA EMPENHO (VALORES ORÇAMENTÁRIOS)

Cód	Descrição	Vantagens	Descontos	Líquido
1	Inativos / Pensionistas (3.1.90.01 e 3.1.90.03)	0,00	0,00	0,00
2	Contrato por Excep. Interesse Público (3.1.90.04 e 3.1.90.34)	3.462,80	0,00	3.462,80
3	Efetivos, Eletivos, Comissionados, Função de Confiança, Emprego Público (3.1.90.11 e 3.1.90.16)	7.082,07	0,00	7.082,07
	<b>TOTAL</b>	<b>10.544,87</b>	<b>0,00</b>	<b>10.544,87</b>

Assinado Digitalmente por: LUIZ CARLOS BARRETO DA SILVA  
Código do Documento: 15cad-e29-eee2-455e-921a-7cf2211f4b64

# FUNDO MUNICIPAL DE ASSISTÊNCIA SOCIAL DE LIMOEIRO

12.570.642/0001-05  
AV SANTO ANTONIO 176 CENTRO LIMOEIRO PE 55700-000  
Fone: (81) 3628-9700

07/01/2019  
Página 27 de 28

## Resumo Analítico Outubro de 2018

Cód.	T/C	Descrição	Qtd.	Vantagens	Descontos	Líquido
29		AEPETI - CONTRATO	1	985,71	76,32	909,39
1	O	SALARIO BASE	1	954,00		
200	O	SALÁRIO-FAMILIA(RGPS)	1	31,71		
919	E	PREVIDENCIA - RGPS	1		76,32	

<b>SALÁRIO-FAMÍLIA(R\$):</b>	<b>31,71</b>
<b>SALÁRIO-MATERNIDADE(R\$):</b>	<b>0,00</b>
<b>PENSÃO-ALIMENTÍCIA - VANT.(R\$)</b>	<b>0,00</b>

### RESUMO PARA EMPENHO (VALORES ORÇAMENTÁRIOS)

Cód	Descrição	Vantagens	Descontos	Líquido
1	Inativos / Pensionistas (3.1.90.01 e 3.1.90.03)	0,00	0,00	0,00
2	Contrato por Excep. Interesse Público (3.1.90.04 e 3.1.90.34)	985,71	0,00	985,71
3	Efetivos, Eletivos, Comissionados, Função de Confiança, Emprego Público (3.1.90.11 e 3.1.90.16)	0,00	0,00	0,00
	<b>TOTAL</b>	<b>985,71</b>	<b>0,00</b>	<b>985,71</b>

Documento Assinado Digitalmente por: LUIZ CARLOS DA SILVA ROSA, ARROZ D. A. SILVA, JOAO LUIS FERREIRA FILHO, JOSE CRISTOVAM DA SILVA FILHO  
Assinatura: https://sistemas.pe.gov.br/epm/validador.seam?codigoDocumento:15c4d-e29-eee2-455e-921a-7cf2211f4b44

# FUNDO MUNICIPAL DE ASSISTÊNCIA SOCIAL DE LIMOEIRO

12.570.642/0001-05  
AV SANTO ANTONIO 176 CENTRO LIMOEIRO PE 55700-000  
Fone: (81) 3628-9700

07/01/2019  
Página 1 de 27

## Resumo Analítico Novembro de 2018

Cód.	T/C	Descrição	Qtd.	Vantagens	Descontos	Líquido
1		CENTRO DE CONVIVENCIA - EFETIVOS	2	2.435,52	533,57	1.901,95
1	O	SALARIO BASE	2	1.908,00		
44	O	COMP CARGO COMISSIONADO	1	464,10		
904	O	SALARIO FAMILIA	1	63,42		
6	E	EMPRESTIMO CONSIG. CEF II	1		272,64	
942	E	PREVIDÊNCIA - RPPS	2		260,93	

<b>SALÁRIO-FAMÍLIA(R\$):</b>	<b>63,42</b>
<b>SALÁRIO-MATERNIDADE(R\$):</b>	<b>0,00</b>
<b>PENSÃO-ALIMENTÍCIA - VANT.(R\$)</b>	<b>0,00</b>

### RESUMO PARA EMPENHO (VALORES ORÇAMENTÁRIOS)

Cód	Descrição	Vantagens	Descontos	Líquido
1	Inativos / Pensionistas (3.1.90.01 e 3.1.90.03)	0,00	0,00	0,00
2	Contrato por Excep. Interesse Público (3.1.90.04 e 3.1.90.34)	0,00	0,00	0,00
3	Efetivos, Eletivos, Comissionados, Função de Confiança, Emprego Público (3.1.90.11 e 3.1.90.16)	2.435,52	0,00	2.435,52
	<b>TOTAL</b>	<b>2.435,52</b>	<b>0,00</b>	<b>2.435,52</b>

Assinado Digitalmente por: LUIZ CARLOS BARROS DA SILVA  
Código do Documento: 15c4d-e29-eee2-455e-921a-7cf2211f4b64

# FUNDO MUNICIPAL DE ASSISTÊNCIA SOCIAL DE LIMOEIRO

12.570.642/0001-05  
AV SANTO ANTONIO 176 CENTRO LIMOEIRO PE 55700-000  
Fone: (81) 3628-9700

07/01/2019  
Página 3 de 27

## Resumo Analítico Novembro de 2018

Cód.	T/C	Descrição	Qtd.	Vantagens	Descontos	Líquido
3		CRAS I - EFETIVOS	1	1.272,00	104,94	1.167,06
1	O	SALARIO BASE	1	954,00		
908	O	1/3 FERIAS	1	318,00		
942	E	PREVIDÊNCIA - RPPS	1		104,94	

SALÁRIO-FAMÍLIA(R\$):	0,00
SALÁRIO-MATERNIDADE(R\$):	0,00
PENSÃO-ALIMENTÍCIA - VANT.(R\$)	0,00

### RESUMO PARA EMPENHO (VALORES ORÇAMENTÁRIOS)

Cód	Descrição	Vantagens	Descontos	Líquido
1	Inativos / Pensionistas (3.1.90.01 e 3.1.90.03)	0,00	0,00	0,00
2	Contrato por Excep. Interesse Público (3.1.90.04 e 3.1.90.34)	0,00	0,00	0,00
3	Efetivos, Eletivos, Comissionados, Função de Confiança, Emprego Público (3.1.90.11 e 3.1.90.16)	1.272,00	0,00	1.272,00
	<b>TOTAL</b>	<b>1.272,00</b>	<b>0,00</b>	<b>1.272,00</b>

Documento Assinado Digitalmente por: LUIZ CARLOS DA SILVA ROSA JUNIOR, CPF: 030.909.900-90 Documento: 15c4d-e29-eee2-455e-921a-7cf2211f4b44

# FUNDO MUNICIPAL DE ASSISTÊNCIA SOCIAL DE LIMOEIRO

12.570.642/0001-05  
AV SANTO ANTONIO 176 CENTRO LIMOEIRO PE 55700-000  
Fone: (81) 3628-9700

07/01/2019  
Página 4 de 27

## Resumo Analítico Novembro de 2018

Cód.	T/C	Descrição	Qtd.	Vantagens	Descontos	Líquido
4		CREAS - EFETIVOS	2	1.955,70	503,28	1.452,42
1	O	SALARIO BASE	2	1.908,00		
7	O	QUINQUENIO 5%	1	47,70		
5	E	EMPRESTIMO CONSIG. CEF	1		250,58	
6	E	EMPRESTIMO CONSIG. CEF II	1		28,03	
42	E	ASSEMULPE	1		9,54	
942	E	PREVIDÊNCIA - RPPS	2		215,13	

<b>SALÁRIO-FAMÍLIA(R\$):</b>	<b>0,00</b>
<b>SALÁRIO-MATERNIDADE(R\$):</b>	<b>0,00</b>
<b>PENSÃO-ALIMENTÍCIA - VANT.(R\$)</b>	<b>0,00</b>

### RESUMO PARA EMPENHO (VALORES ORÇAMENTÁRIOS)

Cód	Descrição	Vantagens	Descontos	Líquido
1	Inativos / Pensionistas (3.1.90.01 e 3.1.90.03)	0,00	0,00	0,00
2	Contrato por Excep. Interesse Público (3.1.90.04 e 3.1.90.34)	0,00	0,00	0,00
3	Efetivos, Eletivos, Comissionados, Função de Confiança, Emprego Público (3.1.90.11 e 3.1.90.16)	1.955,70	0,00	1.955,70
	<b>TOTAL</b>	<b>1.955,70</b>	<b>0,00</b>	<b>1.955,70</b>

Documento Assinado Digitalmente por: LUIZ CARLOS BARROSO DA SILVA ARAUJO LUIS FERREIRA FILHO, JOSE CRISTOVAM DA SILVA FILHO  
Assinatura: http://sistema.pec.gov.br/epv/validaDoc.seam?codigo\_documento=20181129144644-29-eee2-455e-921a-7cf2211f4b44

# FUNDO MUNICIPAL DE ASSISTÊNCIA SOCIAL DE LIMOEIRO

12.570.642/0001-05  
AV SANTO ANTONIO 176 CENTRO LIMOEIRO PE 55700-000  
Fone: (81) 3628-9700

07/01/2019  
Página 5 de 27

## Resumo Analítico Novembro de 2018

Cód.	T/C	Descrição	Qtd.	Vantagens	Descontos	Líquido
5		SEDE - EFETIVOS	2	2.292,38	781,08	1.511,30
1	O	SALARIO BASE	2	1.934,00		
4	O	HORA EXTRA 50%	1	326,67		
904	O	SALARIO FAMILIA	1	31,71		
5	E	EMPRESTIMO CONSIG. CEF	2		273,30	
6	E	EMPRESTIMO CONSIG. CEF II	2		101,96	
45	E	EMPRESTIMO CONSIG. CEF III	2		157,15	
942	E	PREVIDÊNCIA - RPPS	2		248,67	

SALÁRIO-FAMÍLIA(R\$):	31,71
SALÁRIO-MATERNIDADE(R\$):	0,00
PENSÃO-ALIMENTÍCIA - VANT.(R\$)	0,00

### RESUMO PARA EMPENHO (VALORES ORÇAMENTÁRIOS)

Cód	Descrição	Vantagens	Descontos	Líquido
1	Inativos / Pensionistas (3.1.90.01 e 3.1.90.03)	0,00	0,00	0,00
2	Contrato por Excep. Interesse Público (3.1.90.04 e 3.1.90.34)	0,00	0,00	0,00
3	Efetivos, Eletivos, Comissionados, Função de Confiança, Emprego Público (3.1.90.11 e 3.1.90.16)	2.292,38	0,00	2.292,38
	<b>TOTAL</b>	<b>2.292,38</b>	<b>0,00</b>	<b>2.292,38</b>

Documento Assinado Digitalmente por: LUIZ CARLOS BARROS DA SILVA  
Assinado em: https://stf.e-pec.pe.gov.br/epv/validaDoc.seam Código do documento: 15814-29-eee2-455e-921a-7cf2211f4b44

# FUNDO MUNICIPAL DE ASSISTÊNCIA SOCIAL DE LIMOEIRO

12.570.642/0001-05  
AV SANTO ANTONIO 176 CENTRO LIMOEIRO PE 55700-000  
Fone: (81) 3628-9700

07/01/2019  
Página 6 de 27

## Resumo Analítico Novembro de 2018

Cód.	T/C	Descrição	Qtd.	Vantagens	Descontos	Líquido
6		SEDE - COMISSIONADOS	9	23.972,00	3.726,28	20.245,72
2	O	CARGO COMISSIONADO	9	23.500,00		
55	O	GRATIFICAÇÃO	2	472,00		
919	E	PREVIDENCIA - RGPS	9		1.889,80	
920	E	IRRF - SALARIO	3		1.836,48	

SALÁRIO-FAMÍLIA(R\$):	0,00
SALÁRIO-MATERNIDADE(R\$):	0,00
PENSÃO-ALIMENTÍCIA - VANT.(R\$)	0,00

### RESUMO PARA EMPENHO (VALORES ORÇAMENTÁRIOS)

Cód	Descrição	Vantagens	Descontos	Líquido
1	Inativos / Pensionistas (3.1.90.01 e 3.1.90.03)	0,00	0,00	0,00
2	Contrato por Excep. Interesse Público (3.1.90.04 e 3.1.90.34)	0,00	0,00	0,00
3	Efetivos, Eletivos, Comissionados, Função de Confiança, Emprego Público (3.1.90.11 e 3.1.90.16)	23.972,00	0,00	23.972,00
	<b>TOTAL</b>	<b>23.972,00</b>	<b>0,00</b>	<b>23.972,00</b>

Assinado Digitalmente por: LUIZ CARLOS BARRA DA SILVA  
Assinatura: https://stf.e-pec.pe.gov.br/epv/validadaDoc.seam?codigo\_documento=15cad4e29-eee2-455e-921a-7cf2211f4b44

# FUNDO MUNICIPAL DE ASSISTÊNCIA SOCIAL DE LIMOEIRO

12.570.642/0001-05  
AV SANTO ANTONIO 176 CENTRO LIMOEIRO PE 55700-000  
Fone: (81) 3628-9700

07/01/2019  
Página 7 de 27

## Resumo Analítico Novembro de 2018

Cód.	T/C	Descrição	Qtd.	Vantagens	Descontos	Líquido
8		CREAS - COMISSIONADOS	1	2.000,00	180,00	1.820,00
2	O	CARGO COMISSIONADO	1	2.000,00		
919	E	PREVIDENCIA - RGPS	1		180,00	

<b>SALÁRIO-FAMÍLIA(R\$):</b>	<b>0,00</b>
<b>SALÁRIO-MATERNIDADE(R\$):</b>	<b>0,00</b>
<b>PENSÃO-ALIMENTÍCIA - VANT.(R\$)</b>	<b>0,00</b>

### RESUMO PARA EMPENHO (VALORES ORÇAMENTÁRIOS)

Cód	Descrição	Vantagens	Descontos	Líquido
1	Inativos / Pensionistas (3.1.90.01 e 3.1.90.03)	0,00	0,00	0,00
2	Contrato por Excep. Interesse Público (3.1.90.04 e 3.1.90.34)	0,00	0,00	0,00
3	Efetivos, Eletivos, Comissionados, Função de Confiança, Emprego Público (3.1.90.11 e 3.1.90.16)	2.000,00	0,00	2.000,00
	<b>TOTAL</b>	<b>2.000,00</b>	<b>0,00</b>	<b>2.000,00</b>

Documento assinado digitalmente por: LUIZ CARLOS FERREIRA DA SILVA FILHO  
CPF: 030.818.810-00  
Assinatura: 15c4d-e29-eee2-455e-921a-7cf2211f4b04

# FUNDO MUNICIPAL DE ASSISTÊNCIA SOCIAL DE LIMOEIRO

12.570.642/0001-05  
AV SANTO ANTONIO 176 CENTRO LIMOEIRO PE 55700-000  
Fone: (81) 3628-9700

07/01/2019  
Página 8 de 27

## Resumo Analítico Novembro de 2018

Cód.	T/C	Descrição	Qtd.	Vantagens	Descontos	Líquido
9		SEDE - CONSELHO TUTELAR - EFETIVOS	1	1.335,60	451,85	883,75
1	O	SALARIO BASE	1	954,00		
7	O	QUINQUENIO 5%	1	47,70		
908	O	1/3 FERIAS	1	333,90		
5	E	EMPRESTIMO CONSIG. CEF	1		43,36	
6	E	EMPRESTIMO CONSIG. CEF II	1		254,11	
42	E	ASSEMULPE	1		9,54	
45	E	EMPRESTIMO CONSIG. CEF III	1		34,65	
942	E	PREVIDÊNCIA - RPPS	1		110,19	

SALÁRIO-FAMÍLIA(R\$):	0,00
SALÁRIO-MATERNIDADE(R\$):	0,00
PENSÃO-ALIMENTÍCIA - VANT.(R\$)	0,00

### RESUMO PARA EMPENHO (VALORES ORÇAMENTÁRIOS)

Cód	Descrição	Vantagens	Descontos	Líquido
1	Inativos / Pensionistas (3.1.90.01 e 3.1.90.03)	0,00	0,00	0,00
2	Contrato por Excep. Interesse Público (3.1.90.04 e 3.1.90.34)	0,00	0,00	0,00
3	Efetivos, Eletivos, Comissionados, Função de Confiança, Emprego Público (3.1.90.11 e 3.1.90.16)	1.335,60	0,00	1.335,60
	<b>TOTAL</b>	<b>1.335,60</b>	<b>0,00</b>	<b>1.335,60</b>

Documento Assinado Digitalmente por: LUIZ CARLOS BARROS DA SILVA  
Assinado em: https://sistema.pec.gov.br/epp/validaDoc.seam Código do documento: 884429-eee2-455e-921a-7cf2211f4bd4

# FUNDO MUNICIPAL DE ASSISTÊNCIA SOCIAL DE LIMOEIRO

12.570.642/0001-05  
AV SANTO ANTONIO 176 CENTRO LIMOEIRO PE 55700-000  
Fone: (81) 3628-9700

07/01/2019  
Página 9 de 27

## Resumo Analítico Novembro de 2018

Cód.	T/C	Descrição	Qtd.	Vantagens	Descontos	Líquido
10		SEDE - CONTRATO	6	5.628,33	442,66	5.185,67
1	O	SALARIO BASE	6	5.533,20		
200	O	SALÁRIO-FAMILIA(RGPS)	2	95,13		
919	E	PREVIDENCIA - RGPS	6		442,66	

<b>SALÁRIO-FAMÍLIA(R\$):</b>	<b>95,13</b>
<b>SALÁRIO-MATERNIDADE(R\$):</b>	<b>0,00</b>
<b>PENSÃO-ALIMENTÍCIA - VANT.(R\$)</b>	<b>0,00</b>

### RESUMO PARA EMPENHO (VALORES ORÇAMENTÁRIOS)

Cód	Descrição	Vantagens	Descontos	Líquido
1	Inativos / Pensionistas (3.1.90.01 e 3.1.90.03)	0,00	0,00	0,00
2	Contrato por Excep. Interesse Público (3.1.90.04 e 3.1.90.34)	2.702,91	0,00	2.702,91
3	Efetivos, Eletivos, Comissionados, Função de Confiança, Emprego Público (3.1.90.11 e 3.1.90.16)	2.925,42	0,00	2.925,42
	<b>TOTAL</b>	<b>5.628,33</b>	<b>0,00</b>	<b>5.628,33</b>

Documento Assinado Digitalmente por: LUIZ CARLOS DE SAUS BARROS D. SILVA, JOAO LUIS FERREIRA FILHO, JOSE CRISTOVAM DA SILVA FILHO  
Assinatura: /s/ LUIZ CARLOS DE SAUS BARROS D. SILVA, JOAO LUIS FERREIRA FILHO, JOSE CRISTOVAM DA SILVA FILHO  
Documento: /s/ LUIZ CARLOS DE SAUS BARROS D. SILVA, JOAO LUIS FERREIRA FILHO, JOSE CRISTOVAM DA SILVA FILHO  
Data: 07/01/2019 14:46:04  
IP: 154.44.29.455e-921a-7cf2211f4b04

# FUNDO MUNICIPAL DE ASSISTÊNCIA SOCIAL DE LIMOEIRO

12.570.642/0001-05  
AV SANTO ANTONIO 176 CENTRO LIMOEIRO PE 55700-000  
Fone: (81) 3628-9700

07/01/2019  
Página 12 de 27

## Resumo Analítico Novembro de 2018

Cód.	T/C	Descrição	Qtd.	Vantagens	Descontos	Líquido
13		CONSELHO TUTELAR - CONTRATO	3	2.925,42	228,96	2.696,46
1	O	SALARIO BASE	3	2.862,00		
200	O	SALÁRIO-FAMILIA(RGPS)	2	63,42		
919	E	PREVIDENCIA - RGPS	3		228,96	

<b>SALÁRIO-FAMÍLIA(R\$):</b>	<b>63,42</b>
<b>SALÁRIO-MATERNIDADE(R\$):</b>	<b>0,00</b>
<b>PENSÃO-ALIMENTÍCIA - VANT.(R\$)</b>	<b>0,00</b>

### RESUMO PARA EMPENHO (VALORES ORÇAMENTÁRIOS)

Cód	Descrição	Vantagens	Descontos	Líquido
1	Inativos / Pensionistas (3.1.90.01 e 3.1.90.03)	0,00	0,00	0,00
2	Contrato por Excep. Interesse Público (3.1.90.04 e 3.1.90.34)	1.971,42	0,00	1.971,42
3	Efetivos, Eletivos, Comissionados, Função de Confiança, Emprego Público (3.1.90.11 e 3.1.90.16)	954,00	0,00	954,00
	<b>TOTAL</b>	<b>2.925,42</b>	<b>0,00</b>	<b>2.925,42</b>

Documento Assinado Digitalmente por: LUIZ CARLOS DE SAUSAROS DA SILVA, JOAO LUIS FERREIRA FILHO, JOSE CRISTOVAM DA SILVA FILHO  
Assinatura: http://gostice.pe.gov.br/epv/validadaDoc.seam?codigoDocumento:15c4d-e29-eee2-455e-921a-7cf2211f4b44

# FUNDO MUNICIPAL DE ASSISTÊNCIA SOCIAL DE LIMOEIRO

12.570.642/0001-05  
AV SANTO ANTONIO 176 CENTRO LIMOEIRO PE 55700-000  
Fone: (81) 3628-9700

07/01/2019  
Página 13 de 27

## Resumo Analítico Novembro de 2018

Cód.	T/C	Descrição	Qtd.	Vantagens	Descontos	Líquido
14		CRAS I - CONTRATO	5	6.471,42	512,64	5.958,78
1	O	SALARIO BASE	5	6.408,00		
200	O	SALÁRIO-FAMILIA(RGPS)	1	63,42		
919	E	PREVIDENCIA - RGPS	5		512,64	

<b>SALÁRIO-FAMÍLIA(R\$):</b>	<b>63,42</b>
<b>SALÁRIO-MATERNIDADE(R\$):</b>	<b>0,00</b>
<b>PENSÃO-ALIMENTÍCIA - VANT.(R\$)</b>	<b>0,00</b>

### RESUMO PARA EMPENHO (VALORES ORÇAMENTÁRIOS)

Cód	Descrição	Vantagens	Descontos	Líquido
1	Inativos / Pensionistas (3.1.90.01 e 3.1.90.03)	0,00	0,00	0,00
2	Contrato por Excep. Interesse Público (3.1.90.04 e 3.1.90.34)	1.971,42	0,00	1.971,42
3	Efetivos, Eletivos, Comissionados, Função de Confiança, Emprego Público (3.1.90.11 e 3.1.90.16)	4.500,00	0,00	4.500,00
	<b>TOTAL</b>	<b>6.471,42</b>	<b>0,00</b>	<b>6.471,42</b>

Documento Assinado Digitalmente por: LUIZ CARLOS DE SAUSAROS DA SILVA, JOAO LUIS FERREIRA FILHO, JOSE CRISTOVAM DA SILVA FILHO  
Assinatura: /s/ LUIZ CARLOS DE SAUSAROS DA SILVA  
CPF: 039.909.900-00  
Documento: f5c4d-e29-eee2-455e-921a-7cf2211f4bd4

# FUNDO MUNICIPAL DE ASSISTÊNCIA SOCIAL DE LIMOEIRO

12.570.642/0001-05

AV SANTO ANTONIO 176 CENTRO LIMOEIRO PE 55700-000

Fone: (81) 3628-9700

07/01/2019  
Página 14 de 27

## Resumo Analítico Novembro de 2018

Cód.	T/C	Descrição	Qtd.	Vantagens	Descontos	Líquido
15		CRAS II - CONTRATO	6	7.602,40	605,66	6.996,74
1	O	SALARIO BASE	6	7.362,00		
4	O	HORA EXTRA 50%	1	208,69		
200	O	SALÁRIO-FAMILIA (RGPS)	1	31,71		
919	E	PREVIDENCIA - RGPS	6		605,66	

<b>SALÁRIO-FAMÍLIA(R\$):</b>	<b>31,71</b>
<b>SALÁRIO-MATERNIDADE(R\$):</b>	<b>0,00</b>
<b>PENSÃO-ALIMENTÍCIA - VANT.(R\$)</b>	<b>0,00</b>

### RESUMO PARA EMPENHO (VALORES ORÇAMENTÁRIOS)

Cód	Descrição	Vantagens	Descontos	Líquido
1	Inativos / Pensionistas (3.1.90.01 e 3.1.90.03)	0,00	0,00	0,00
2	Contrato por Excep. Interesse Público (3.1.90.04 e 3.1.90.34)	4.939,71	0,00	4.939,71
3	Efetivos, Eletivos, Comissionados, Função de Confiança, Emprego Público (3.1.90.11 e 3.1.90.16)	2.662,69	0,00	2.662,69
	<b>TOTAL</b>	<b>7.602,40</b>	<b>0,00</b>	<b>7.602,40</b>

Documento Assinado Digitalmente por: LUIZ CARLOS BARRAL DA SILVA FILHO  
 Assinado em: 07/01/2019  
 Endereço: http://sistemas.fcc.gov.br/epm/validaDoc.seam?codigo=909  
 Documento: 15c4d-e29-eee2-455e-921a-7cf2211f4b44

# FUNDO MUNICIPAL DE ASSISTÊNCIA SOCIAL DE LIMOEIRO

12.570.642/0001-05  
AV SANTO ANTONIO 176 CENTRO LIMOEIRO PE 55700-000  
Fone: (81) 3628-9700

07/01/2019  
Página 15 de 27

## Resumo Analítico Novembro de 2018

Cód.	T/C	Descrição	Qtd.	Vantagens	Descontos	Líquido
16		CREAS - CONTRATO	8	11.275,63	974,08	10.301,55
1	O	SALARIO BASE	8	9.885,00		
4	O	HORA EXTRA 50%	5	1.390,63		
919	E	PREVIDENCIA - RGPS	8		974,08	

SALÁRIO-FAMÍLIA(R\$):	0,00
SALÁRIO-MATERNIDADE(R\$):	0,00
PENSÃO-ALIMENTÍCIA - VANT.(R\$)	0,00

### RESUMO PARA EMPENHO (VALORES ORÇAMENTÁRIOS)

Cód	Descrição	Vantagens	Descontos	Líquido
1	Inativos / Pensionistas (3.1.90.01 e 3.1.90.03)	0,00	0,00	0,00
2	Contrato por Excep. Interesse Público (3.1.90.04 e 3.1.90.34)	7.713,13	0,00	7.713,13
3	Efetivos, Eletivos, Comissionados, Função de Confiança, Emprego Público (3.1.90.11 e 3.1.90.16)	3.562,50	0,00	3.562,50
	<b>TOTAL</b>	<b>11.275,63</b>	<b>0,00</b>	<b>11.275,63</b>

Documento Assinado Digitalmente por: LUIZ CARLOS DE ARAUJO DA SILVA, JOAO LUIS FERREIRA FILHO, JOSE CRISTOVAM DA SILVA FILHO  
Assinatura: 15c4d-e29-eee2-455e-921a-7cf2211f4b04

# FUNDO MUNICIPAL DE ASSISTÊNCIA SOCIAL DE LIMOEIRO

12.570.642/0001-05  
AV SANTO ANTONIO 176 CENTRO LIMOEIRO PE 55700-000  
Fone: (81) 3628-9700

07/01/2019  
Página 18 de 27

## Resumo Analítico Novembro de 2018

Cód.	T/C	Descrição	Qtd.	Vantagens	Descontos	Líquido
20		CRAS I - COMISSIONADO	1	2.000,00	180,00	1.820,00
2	O	CARGO COMISSIONADO	1	2.000,00		
919	E	PREVIDENCIA - RGPS	1		180,00	

<b>SALÁRIO-FAMÍLIA(R\$):</b>	<b>0,00</b>
<b>SALÁRIO-MATERNIDADE(R\$):</b>	<b>0,00</b>
<b>PENSÃO-ALIMENTÍCIA - VANT.(R\$)</b>	<b>0,00</b>

### RESUMO PARA EMPENHO (VALORES ORÇAMENTÁRIOS)

Cód	Descrição	Vantagens	Descontos	Líquido
1	Inativos / Pensionistas (3.1.90.01 e 3.1.90.03)	0,00	0,00	0,00
2	Contrato por Excep. Interesse Público (3.1.90.04 e 3.1.90.34)	0,00	0,00	0,00
3	Efetivos, Eletivos, Comissionados, Função de Confiança, Emprego Público (3.1.90.11 e 3.1.90.16)	2.000,00	0,00	2.000,00
	<b>TOTAL</b>	<b>2.000,00</b>	<b>0,00</b>	<b>2.000,00</b>

Documento assinado digitalmente por: LUIZ CARLOS FERREIRA FILHO, JOSE CRISTOVAM DA SILVA FILHO  
CPF: 012.345.678-90, 123.456.789-01  
Assinatura: 15c4d-e29-eee2-455e-921a-7cf2211f4b04

# FUNDO MUNICIPAL DE ASSISTÊNCIA SOCIAL DE LIMOEIRO

12.570.642/0001-05  
AV SANTO ANTONIO 176 CENTRO LIMOEIRO PE 55700-000  
Fone: (81) 3628-9700

07/01/2019  
Página 22 de 27

## Resumo Analítico Novembro de 2018

Cód.	T/C	Descrição	Qtd.	Vantagens	Descontos	Líquido
24		BOLSA FAMILIA - CONTRATO	3	3.471,42	272,64	3.198,78
1	O	SALARIO BASE	3	3.408,00		
200	O	SALÁRIO-FAMILIA(RGPS)	2	63,42		
919	E	PREVIDENCIA - RGPS	3		272,64	

<b>SALÁRIO-FAMÍLIA(R\$):</b>	<b>63,42</b>
<b>SALÁRIO-MATERNIDADE(R\$):</b>	<b>0,00</b>
<b>PENSÃO-ALIMENTÍCIA - VANT.(R\$)</b>	<b>0,00</b>

### RESUMO PARA EMPENHO (VALORES ORÇAMENTÁRIOS)

Cód	Descrição	Vantagens	Descontos	Líquido
1	Inativos / Pensionistas (3.1.90.01 e 3.1.90.03)	0,00	0,00	0,00
2	Contrato por Excep. Interesse Público (3.1.90.04 e 3.1.90.34)	1.971,42	0,00	1.971,42
3	Efetivos, Eletivos, Comissionados, Função de Confiança, Emprego Público (3.1.90.11 e 3.1.90.16)	1.500,00	0,00	1.500,00
	<b>TOTAL</b>	<b>3.471,42</b>	<b>0,00</b>	<b>3.471,42</b>

Documento Assinado Digitalmente por: LUIZ CARLOS DE SAUS BARROS DA SILVA, JOAO LUIS FERREIRA FILHO, JOSE CRISTOVAM DA SILVA FILHO  
Assinatura: /s/ LUIZ CARLOS DE SAUS BARROS DA SILVA  
CPF: 09090909090  
Documento: f5c4d-e29-eee2-455e-921a-7cf2211f4b44

# FUNDO MUNICIPAL DE ASSISTÊNCIA SOCIAL DE LIMOEIRO

12.570.642/0001-05  
AV SANTO ANTONIO 176 CENTRO LIMOEIRO PE 55700-000  
Fone: (81) 3628-9700

07/01/2019  
Página 26 de 27

## Resumo Analítico Novembro de 2018

Cód.	T/C	Descrição	Qtd.	Vantagens	Descontos	Líquido
29		AEPETI - CONTRATO	1	985,71	76,32	909,39
1	O	SALARIO BASE	1	954,00		
200	O	SALÁRIO-FAMILIA(RGPS)	1	31,71		
919	E	PREVIDENCIA - RGPS	1		76,32	

<b>SALÁRIO-FAMÍLIA(R\$):</b>	<b>31,71</b>
<b>SALÁRIO-MATERNIDADE(R\$):</b>	<b>0,00</b>
<b>PENSÃO-ALIMENTÍCIA - VANT.(R\$)</b>	<b>0,00</b>

### RESUMO PARA EMPENHO (VALORES ORÇAMENTÁRIOS)

Cód	Descrição	Vantagens	Descontos	Líquido
1	Inativos / Pensionistas (3.1.90.01 e 3.1.90.03)	0,00	0,00	0,00
2	Contrato por Excep. Interesse Público (3.1.90.04 e 3.1.90.34)	985,71	0,00	985,71
3	Efetivos, Eletivos, Comissionados, Função de Confiança, Emprego Público (3.1.90.11 e 3.1.90.16)	0,00	0,00	0,00
	<b>TOTAL</b>	<b>985,71</b>	<b>0,00</b>	<b>985,71</b>

Documento Assinado Digitalmente por: LUIZ CARLOS DA SILVA ROSA, ARROS D. SILVA, JOAO LUIS FERREIRA FILHO, JOSE CRISTOVAM DA SILVA FILHO  
Assinatura: http://sistemas.pe.gov.br/epv/validadaDoc.seam?codigoDoDocumento:15c4d-e29-eee2-455e-921a-7cf2211f4b44

# FUNDO MUNICIPAL DE ASSISTÊNCIA SOCIAL DE LIMOEIRO

12.570.642/0001-05

AV SANTO ANTONIO 176 CENTRO LIMOEIRO PE 55700-000

Fone: (81) 3628-9700

07/01/2019  
Página 27 de 27

## Resumo Analítico Novembro de 2018

Cód.	T/C	Descrição	Qtd.	Vantagens	Descontos	Líquido
		<b>TOTAL GERAL</b>	<b>108</b>	<b>142.213,78</b>	<b>18.118,17</b>	<b>124.095,61</b>
1	O	SALARIO BASE	90	97.271,20		
2	O	CARGO COMISSIONADO	13	30.454,00		
3	O	SUBSIDIOS	5	9.540,00		
4	O	HORA EXTRA 50%	7	1.925,99		
7	O	QUINQUENIO 5%	2	95,40		
44	O	COMP CARGO COMISSIONADO	1	464,10		
52	O	ADICIONAL NOTURNO (HORAS)	4	356,18		
55	O	GRATIFICAÇÃO	2	472,00		
200	O	SALÁRIO-FAMILIA(RGPS)	20	824,46		
904	O	SALARIO FAMILIA	4	158,55		
908	O	1/3 FERIAS	2	651,90		
5	E	EMPRESTIMO CONSIG. CEF	11		2.614,74	
6	E	EMPRESTIMO CONSIG. CEF II	9		1.542,20	
42	E	ASSEMULPE	2		19,08	
45	E	EMPRESTIMO CONSIG. CEF III	4		249,07	
919	E	PREVIDENCIA - RGPS	96		10.496,98	
920	E	IRRF - SALARIO	3		1.836,48	
942	E	PREVIDÊNCIA - RPPS	12		1.359,62	

<b>SALÁRIO-FAMÍLIA(R\$):</b>	<b>983,01</b>
<b>SALÁRIO-MATERNIDADE(R\$):</b>	<b>0,00</b>
<b>PENSÃO-ALIMENTÍCIA - VANT.(R\$)</b>	<b>0,00</b>

### RESUMO PARA EMPENHO (VALORES ORÇAMENTÁRIOS)

Cód	Descrição	Vantagens	Descontos	Líquido
1	Inativos / Pensionistas (3.1.90.01 e 3.1.90.03)	0,00	0,00	0,00
2	Contrato por Excep. Interesse Público (3.1.90.04 e 3.1.90.34)	57.498,66	0,00	57.498,66
3	Efetivos, Eletivos, Comissionados, Função de Confiança, Emprego Público (3.1.90.11 e 3.1.90.16)	84.715,12	0,00	84.715,12
	<b>TOTAL</b>	<b>142.213,78</b>	<b>0,00</b>	<b>142.213,78</b>

Documento Assinado Digitalmente por: LUIZ CARLOS BARROS DA SILVA, JOAO LUIS FERRERIA DA SILVA FILHO, JOSÉ CARLOS CRISTOVAM DA SILVA FILHO  
Assinatura em: https://stc.tec.pe.gov.br/epp/validaDoc.seam Código do documento: 15c4d-e29-eee2-45fe-921a-74b2-7f4b24

# FUNDO MUNICIPAL DE ASSISTÊNCIA SOCIAL DE LIMOEIRO

12.570.642/0001-05

AV SANTO ANTONIO 176 CENTRO LIMOEIRO PE 55700-000

Fone: (81) 3628-9700

07/01/2019  
Página 2 de 27

## Resumo Analítico Dezembro de 2018

Cód.	T/C	Descrição	Qtd.	Vantagens	Descontos	Líquido
2		CONSELHO TUTELAR - ELETIVOS	5	10.176,00	2.572,34	7.603,66
3	O	SUBSIDIOS	5	9.540,00		
908	O	1/3 FERIAS	1	636,00		
5	E	EMPRESTIMO CONSIG. CEF	3		1.009,33	
6	E	EMPRESTIMO CONSIG. CEF II	2		669,29	
919	E	PREVIDENCIA - RGPS	5		858,60	
920	E	IRRF - SALARIO	1		35,12	

<b>SALÁRIO-FAMÍLIA(R\$):</b>	<b>0,00</b>
<b>SALÁRIO-MATERNIDADE(R\$):</b>	<b>0,00</b>
<b>PENSÃO-ALIMENTÍCIA - VANT.(R\$)</b>	<b>0,00</b>

### RESUMO PARA EMPENHO (VALORES ORÇAMENTÁRIOS)

Cód	Descrição	Vantagens	Descontos	Líquido
1	Inativos / Pensionistas (3.1.90.01 e 3.1.90.03)	0,00	0,00	0,00
2	Contrato por Excep. Interesse Público (3.1.90.04 e 3.1.90.34)	0,00	0,00	0,00
3	Efetivos, Eletivos, Comissionados, Função de Confiança, Emprego Público (3.1.90.11 e 3.1.90.16)	10.176,00	0,00	10.176,00
	<b>TOTAL</b>	<b>10.176,00</b>	<b>0,00</b>	<b>10.176,00</b>

Documento Assinado Digitalmente por: LUIZ CARLOS BARROSO DA SILVA  
Assinatura: https://sistemas.pe.gov.br/epp/validaDoc.seam?codigo\_documento=17744e29-eee2-455e-921a-7cf2211f4b44

# FUNDO MUNICIPAL DE ASSISTÊNCIA SOCIAL DE LIMOEIRO

12.570.642/0001-05  
AV SANTO ANTONIO 176 CENTRO LIMOEIRO PE 55700-000  
Fone: (81) 3628-9700

07/01/2019  
Página 4 de 27

## Resumo Analítico Dezembro de 2018

Cód.	T/C	Descrição	Qtd.	Vantagens	Descontos	Líquido
4		CREAS - EFETIVOS	2	1.955,70	503,28	1.452,42
1	O	SALARIO BASE	2	1.908,00		
7	O	QUINQUENIO 5%	1	47,70		
5	E	EMPRESTIMO CONSIG. CEF	1		250,58	
6	E	EMPRESTIMO CONSIG. CEF II	1		28,03	
42	E	ASSEMULPE	1		9,54	
942	E	PREVIDÊNCIA - RPPS	2		215,13	

<b>SALÁRIO-FAMÍLIA(R\$):</b>	<b>0,00</b>
<b>SALÁRIO-MATERNIDADE(R\$):</b>	<b>0,00</b>
<b>PENSÃO-ALIMENTÍCIA - VANT.(R\$)</b>	<b>0,00</b>

### RESUMO PARA EMPENHO (VALORES ORÇAMENTÁRIOS)

Cód	Descrição	Vantagens	Descontos	Líquido
1	Inativos / Pensionistas (3.1.90.01 e 3.1.90.03)	0,00	0,00	0,00
2	Contrato por Excep. Interesse Público (3.1.90.04 e 3.1.90.34)	0,00	0,00	0,00
3	Efetivos, Eletivos, Comissionados, Função de Confiança, Emprego Público (3.1.90.11 e 3.1.90.16)	1.955,70	0,00	1.955,70
	<b>TOTAL</b>	<b>1.955,70</b>	<b>0,00</b>	<b>1.955,70</b>

Documento Assinado Digitalmente por: LUIZ CARLOS BARROSO DA SILVA ARAUJO LUIS FERREIRA FILHO, JOSE CRISTOVAM DA SILVA FILHO  
Assinatura: https://arquivo.pe.gov.br/epp/validaDoc.seam?codigo\_documento=51115774d-e29-eee2-455e-921a-7cf2211f4bd4

# FUNDO MUNICIPAL DE ASSISTÊNCIA SOCIAL DE LIMOEIRO

12.570.642/0001-05  
AV SANTO ANTONIO 176 CENTRO LIMOEIRO PE 55700-000  
Fone: (81) 3628-9700

07/01/2019  
Página 5 de 27

## Resumo Analítico Dezembro de 2018

Cód.	T/C	Descrição	Qtd.	Vantagens	Descontos	Líquido
5		SEDE - EFETIVOS	2	2.292,38	781,08	1.511,30
1	O	SALARIO BASE	2	1.934,00		
4	O	HORA EXTRA 50%	1	326,67		
904	O	SALARIO FAMILIA	1	31,71		
5	E	EMPRESTIMO CONSIG. CEF	2		273,30	
6	E	EMPRESTIMO CONSIG. CEF II	2		101,96	
45	E	EMPRESTIMO CONSIG. CEF III	2		157,15	
942	E	PREVIDÊNCIA - RPPS	2		248,67	

SALÁRIO-FAMÍLIA(R\$):	31,71
SALÁRIO-MATERNIDADE(R\$):	0,00
PENSÃO-ALIMENTÍCIA - VANT.(R\$)	0,00

### RESUMO PARA EMPENHO (VALORES ORÇAMENTÁRIOS)

Cód	Descrição	Vantagens	Descontos	Líquido
1	Inativos / Pensionistas (3.1.90.01 e 3.1.90.03)	0,00	0,00	0,00
2	Contrato por Excep. Interesse Público (3.1.90.04 e 3.1.90.34)	0,00	0,00	0,00
3	Efetivos, Eletivos, Comissionados, Função de Confiança, Emprego Público (3.1.90.11 e 3.1.90.16)	2.292,38	0,00	2.292,38
	<b>TOTAL</b>	<b>2.292,38</b>	<b>0,00</b>	<b>2.292,38</b>

Documento Assinado Digitalmente por: LUIZ CARLOS BARRIOS DA SILVA  
Assinado em: https://stf.e-pec.pe.gov.br/epv/validaDoc.seam Código do documento: 15814-29-eee2-455e-921a-7cf2211f4b44

# FUNDO MUNICIPAL DE ASSISTÊNCIA SOCIAL DE LIMOEIRO

12.570.642/0001-05  
AV SANTO ANTONIO 176 CENTRO LIMOEIRO PE 55700-000  
Fone: (81) 3628-9700

07/01/2019  
Página 7 de 27

## Resumo Analítico Dezembro de 2018

Cód.	T/C	Descrição	Qtd.	Vantagens	Descontos	Líquido
8		CREAS - COMISSIONADOS	1	2.000,00	180,00	1.820,00
2	O	CARGO COMISSIONADO	1	2.000,00		2.000,00
919	E	PREVIDENCIA - RGPS	1		180,00	

<b>SALÁRIO-FAMÍLIA(R\$):</b>	<b>0,00</b>
<b>SALÁRIO-MATERNIDADE(R\$):</b>	<b>0,00</b>
<b>PENSÃO-ALIMENTÍCIA - VANT.(R\$)</b>	<b>0,00</b>

### RESUMO PARA EMPENHO (VALORES ORÇAMENTÁRIOS)

Cód	Descrição	Vantagens	Descontos	Líquido
1	Inativos / Pensionistas (3.1.90.01 e 3.1.90.03)	0,00	0,00	0,00
2	Contrato por Excep. Interesse Público (3.1.90.04 e 3.1.90.34)	0,00	0,00	0,00
3	Efetivos, Eletivos, Comissionados, Função de Confiança, Emprego Público (3.1.90.11 e 3.1.90.16)	2.000,00	0,00	2.000,00
	<b>TOTAL</b>	<b>2.000,00</b>	<b>0,00</b>	<b>2.000,00</b>

Documento Assinado Digitalmente por: LUIZ CARLOS FERREIRA DA SILVA FILHO  
Assinatura: http://sistemas.pe.gov.br/epv/validaDocSemCodigoDocumento: f5cd4e29-eee2-455e-921a-7cf2211f4bd4

# FUNDO MUNICIPAL DE ASSISTÊNCIA SOCIAL DE LIMOEIRO

12.570.642/0001-05

AV SANTO ANTONIO 176 CENTRO LIMOEIRO PE 55700-000

Fone: (81) 3628-9700

07/01/2019  
Página 8 de 27

## Resumo Analítico Dezembro de 2018

Cód.	T/C	Descrição	Qtd.	Vantagens	Descontos	Líquido
9		SEDE - CONSELHO TUTELAR - EFETIVOS	1	1.001,70	451,85	549,85
1	O	SALARIO BASE	1	954,00		954,00
7	O	QUINQUENIO 5%	1	47,70		47,70
5	E	EMPRESTIMO CONSIG. CEF	1		43,36	
6	E	EMPRESTIMO CONSIG. CEF II	1		254,11	
42	E	ASSEMULPE	1		9,54	
45	E	EMPRESTIMO CONSIG. CEF III	1		34,65	
942	E	PREVIDÊNCIA - RPPS	1		110,19	

SALÁRIO-FAMÍLIA(R\$):	0,00
SALÁRIO-MATERNIDADE(R\$):	0,00
PENSÃO-ALIMENTÍCIA - VANT.(R\$)	0,00

### RESUMO PARA EMPENHO (VALORES ORÇAMENTÁRIOS)

Cód	Descrição	Vantagens	Descontos	Líquido
1	Inativos / Pensionistas (3.1.90.01 e 3.1.90.03)	0,00	0,00	0,00
2	Contrato por Excep. Interesse Público (3.1.90.04 e 3.1.90.34)	0,00	0,00	0,00
3	Efetivos, Eletivos, Comissionados, Função de Confiança, Emprego Público (3.1.90.11 e 3.1.90.16)	1.001,70	0,00	1.001,70
	<b>TOTAL</b>	<b>1.001,70</b>	<b>0,00</b>	<b>1.001,70</b>

Documento Assinado Digitalmente por: LUIZ CARLOS BARROS DA SILVA  
Assinado em: 07/01/2019 14:02:29  
Codigo do documento: 1504-29-eee2-455e-921a-7cf2211f4b44

# FUNDO MUNICIPAL DE ASSISTÊNCIA SOCIAL DE LIMOEIRO

12.570.642/0001-05  
AV SANTO ANTONIO 176 CENTRO LIMOEIRO PE 55700-000  
Fone: (81) 3628-9700

07/01/2019  
Página 10 de 27

## Resumo Analítico Dezembro de 2018

Cód.	T/C	Descrição	Qtd.	Vantagens	Descontos	Líquido
11		CCI - COMISSIONADO	1	954,00	76,32	877,68
2	O	CARGO COMISSIONADO	1	954,00		954,00
919	E	PREVIDENCIA - RGPS	1		76,32	

<b>SALÁRIO-FAMÍLIA(R\$):</b>	<b>0,00</b>
<b>SALÁRIO-MATERNIDADE(R\$):</b>	<b>0,00</b>
<b>PENSÃO-ALIMENTÍCIA - VANT.(R\$)</b>	<b>0,00</b>

### RESUMO PARA EMPENHO (VALORES ORÇAMENTÁRIOS)

Cód	Descrição	Vantagens	Descontos	Líquido
1	Inativos / Pensionistas (3.1.90.01 e 3.1.90.03)	0,00	0,00	0,00
2	Contrato por Excep. Interesse Público (3.1.90.04 e 3.1.90.34)	0,00	0,00	0,00
3	Efetivos, Eletivos, Comissionados, Função de Confiança, Emprego Público (3.1.90.11 e 3.1.90.16)	954,00	0,00	954,00
	<b>TOTAL</b>	<b>954,00</b>	<b>0,00</b>	<b>954,00</b>

Doc: http://www.fundamunicipal.gov.br/pe/ep/validaDoc?sem=Cód=0001&ano=2018&documento=15cd4e29-eee2-455e-921a-7cf2211f4bd4

# FUNDO MUNICIPAL DE ASSISTÊNCIA SOCIAL DE LIMOEIRO

12.570.642/0001-05  
AV SANTO ANTONIO 176 CENTRO LIMOEIRO PE 55700-000  
Fone: (81) 3628-9700

07/01/2019  
Página 12 de 27

## Resumo Analítico Dezembro de 2018

Cód.	T/C	Descrição	Qtd.	Vantagens	Descontos	Líquido
13		CONSELHO TUTELAR - CONTRATO	3	2.302,71	178,08	2.124,63
1	O	SALARIO BASE	3	2.226,00		
200	O	SALÁRIO-FAMILIA(RGPS)	2	76,71		
919	E	PREVIDENCIA - RGPS	3		178,08	

<b>SALÁRIO-FAMÍLIA(R\$):</b>	<b>76,71</b>
<b>SALÁRIO-MATERNIDADE(R\$):</b>	<b>0,00</b>
<b>PENSÃO-ALIMENTÍCIA - VANT.(R\$)</b>	<b>0,00</b>

### RESUMO PARA EMPENHO (VALORES ORÇAMENTÁRIOS)

Cód	Descrição	Vantagens	Descontos	Líquido
1	Inativos / Pensionistas (3.1.90.01 e 3.1.90.03)	0,00	0,00	0,00
2	Contrato por Excep. Interesse Público (3.1.90.04 e 3.1.90.34)	1.348,71	0,00	1.348,71
3	Efetivos, Eletivos, Comissionados, Função de Confiança, Emprego Público (3.1.90.11 e 3.1.90.16)	954,00	0,00	954,00
	<b>TOTAL</b>	<b>2.302,71</b>	<b>0,00</b>	<b>2.302,71</b>

Documento Assinado Digitalmente por: LUIZ CARLOS DA SILVA JUNIOR  
CPF: 097.000.000-00  
Documento: 15c4d-e29-eee2-455e-921a-7cf2211f4b04

# FUNDO MUNICIPAL DE ASSISTÊNCIA SOCIAL DE LIMOEIRO

12.570.642/0001-05

AV SANTO ANTONIO 176 CENTRO LIMOEIRO PE 55700-000

Fone: (81) 3628-9700

07/01/2019  
Página 13 de 27

## Resumo Analítico Dezembro de 2018

Cód.	T/C	Descrição	Qtd.	Vantagens	Descontos	Líquido
14		CRAS I - CONTRATO	5	5.766,60	454,13	5.312,47
1	O	SALARIO BASE	5	5.676,60		
200	O	SALÁRIO-FAMILIA(RGPS)	1	90,00		
919	E	PREVIDENCIA - RGPS	5		454,13	

<b>SALÁRIO-FAMÍLIA(R\$):</b>	<b>90,00</b>
<b>SALÁRIO-MATERNIDADE(R\$):</b>	<b>0,00</b>
<b>PENSÃO-ALIMENTÍCIA - VANT.(R\$)</b>	<b>0,00</b>

### RESUMO PARA EMPENHO (VALORES ORÇAMENTÁRIOS)

Cód	Descrição	Vantagens	Descontos	Líquido
1	Inativos / Pensionistas (3.1.90.01 e 3.1.90.03)	0,00	0,00	0,00
2	Contrato por Excep. Interesse Público (3.1.90.04 e 3.1.90.34)	1.266,60	0,00	1.266,60
3	Efetivos, Eletivos, Comissionados, Função de Confiança, Emprego Público (3.1.90.11 e 3.1.90.16)	4.500,00	0,00	4.500,00
	<b>TOTAL</b>	<b>5.766,60</b>	<b>0,00</b>	<b>5.766,60</b>

Documento Assinado Digitalmente por: LUIZ CARLOS DA SILVA ROSA JUNIOR  
CPF: 03090904900  
Documento: 15c4d-e29-eee2-455e-921a-7cf2211f4b04

# FUNDO MUNICIPAL DE ASSISTÊNCIA SOCIAL DE LIMOEIRO

12.570.642/0001-05

AV SANTO ANTONIO 176 CENTRO LIMOEIRO PE 55700-000

Fone: (81) 3628-9700

07/01/2019  
Página 14 de 27

## Resumo Analítico Dezembro de 2018

Cód.	T/C	Descrição	Qtd.	Vantagens	Descontos	Líquido
15		CRAS II - CONTRATO	6	7.512,96	598,50	6.914,46
1	O	SALARIO BASE	6	7.362,00		
4	O	HORA EXTRA 50%	1	119,25		
200	O	SALÁRIO-FAMÍLIA (RGPS)	1	31,71		
919	E	PREVIDENCIA - RGPS	6		598,50	

<b>SALÁRIO-FAMÍLIA(R\$):</b>	<b>31,71</b>
<b>SALÁRIO-MATERNIDADE(R\$):</b>	<b>0,00</b>
<b>PENSÃO-ALIMENTÍCIA - VANT.(R\$)</b>	<b>0,00</b>

### RESUMO PARA EMPENHO (VALORES ORÇAMENTÁRIOS)

Cód	Descrição	Vantagens	Descontos	Líquido
1	Inativos / Pensionistas (3.1.90.01 e 3.1.90.03)	0,00	0,00	0,00
2	Contrato por Excep. Interesse Público (3.1.90.04 e 3.1.90.34)	4.939,71	0,00	4.939,71
3	Efetivos, Eletivos, Comissionados, Função de Confiança, Emprego Público (3.1.90.11 e 3.1.90.16)	2.573,25	0,00	2.573,25
	<b>TOTAL</b>	<b>7.512,96</b>	<b>0,00</b>	<b>7.512,96</b>

Documento Assinado Digitalmente por: LUIZ CARLOS BARRIOS DA SILVA FILHO  
 Assinado em: 07/01/2019  
 Endereço: http://sistema.fpm.pe.gov.br/epp/validadaDoc.seam?codigo=53114464  
 Documento gerado em: 07/01/2019 14:46:44  
 Assinado por: JOAO LUIS FERREIRA FILHO, JOSE CRISTOVAM DA SILVA FILHO

# FUNDO MUNICIPAL DE ASSISTÊNCIA SOCIAL DE LIMOEIRO

12.570.642/0001-05

AV SANTO ANTONIO 176 CENTRO LIMOEIRO PE 55700-000

Fone: (81) 3628-9700

07/01/2019  
Página 15 de 27

## Resumo Analítico Dezembro de 2018

Cód.	T/C	Descrição	Qtd.	Vantagens	Descontos	Líquido
16		CREAS - CONTRATO	8	10.944,76	929,01	10.015,75
1	O	SALARIO BASE	8	9.726,00		
4	O	HORA EXTRA 50%	5	1.218,76		
919	E	PREVIDENCIA - RGPS	8		929,01	

SALÁRIO-FAMÍLIA(R\$):	0,00
SALÁRIO-MATERNIDADE(R\$):	0,00
PENSÃO-ALIMENTÍCIA - VANT.(R\$)	0,00

### RESUMO PARA EMPENHO (VALORES ORÇAMENTÁRIOS)

Cód	Descrição	Vantagens	Descontos	Líquido
1	Inativos / Pensionistas (3.1.90.01 e 3.1.90.03)	0,00	0,00	0,00
2	Contrato por Excep. Interesse Público (3.1.90.04 e 3.1.90.34)	7.476,00	0,00	7.476,00
3	Efetivos, Eletivos, Comissionados, Função de Confiança, Emprego Público (3.1.90.11 e 3.1.90.16)	3.468,76	0,00	3.468,76
	<b>TOTAL</b>	<b>10.944,76</b>	<b>0,00</b>	<b>10.944,76</b>

Documento Assinado Digitalmente por: LUIZ CARLOS DE ABREU ROSA  
 Assinado em: 07/01/2019  
 Endereço: http://www.tce.pe.gov.br/epv/validaDocumento.aspx?Documento=15c4d-e29-eee2-455e-921a-7cf2211f4b04

# FUNDO MUNICIPAL DE ASSISTÊNCIA SOCIAL DE LIMOEIRO

12.570.642/0001-05  
AV SANTO ANTONIO 176 CENTRO LIMOEIRO PE 55700-000  
Fone: (81) 3628-9700

07/01/2019  
Página 16 de 27

## Resumo Analítico Dezembro de 2018

Cód.	T/C	Descrição	Qtd.	Vantagens	Descontos	Líquido
17		CCI - CONTRATO	4	2.142,80	171,43	1.971,37
1	O	SALARIO BASE	4	2.035,20		
52	O	ADICIONAL NOTURNO (HORAS)	2	107,60		
919	E	PREVIDENCIA - RGPS	4		171,43	

<b>SALÁRIO-FAMÍLIA(R\$):</b>	<b>0,00</b>
<b>SALÁRIO-MATERNIDADE(R\$):</b>	<b>0,00</b>
<b>PENSÃO-ALIMENTÍCIA - VANT.(R\$)</b>	<b>0,00</b>

### RESUMO PARA EMPENHO (VALORES ORÇAMENTÁRIOS)

Cód	Descrição	Vantagens	Descontos	Líquido
1	Inativos / Pensionistas (3.1.90.01 e 3.1.90.03)	0,00	0,00	0,00
2	Contrato por Excep. Interesse Público (3.1.90.04 e 3.1.90.34)	0,00	0,00	0,00
3	Efetivos, Eletivos, Comissionados, Função de Confiança, Emprego Público (3.1.90.11 e 3.1.90.16)	2.142,80	0,00	2.142,80
	<b>TOTAL</b>	<b>2.142,80</b>	<b>0,00</b>	<b>2.142,80</b>

Documento Assinado Digitalmente por: LUIZ CARLOS DA SILVA JUNIOR  
CPF: 030.808.810-00  
Assinado em: 07/01/2019  
Documento: 15c4d-e29-eee2-455e-921a-7cf2211f4b44

# FUNDO MUNICIPAL DE ASSISTÊNCIA SOCIAL DE LIMOEIRO

12.570.642/0001-05  
AV SANTO ANTONIO 176 CENTRO LIMOEIRO PE 55700-000  
Fone: (81) 3628-9700

07/01/2019  
Página 17 de 27

## Resumo Analítico Dezembro de 2018

Cód.	T/C	Descrição	Qtd.	Vantagens	Descontos	Líquido
18		PIM - CONTRATO	5	4.366,60	349,34	4.017,26
1	O	SALARIO BASE	5	4.366,60		
919	E	PREVIDENCIA - RGPS	5		349,34	

<b>SALÁRIO-FAMÍLIA(R\$):</b>	<b>0,00</b>
<b>SALÁRIO-MATERNIDADE(R\$):</b>	<b>0,00</b>
<b>PENSÃO-ALIMENTÍCIA - VANT.(R\$)</b>	<b>0,00</b>

### RESUMO PARA EMPENHO (VALORES ORÇAMENTÁRIOS)

Cód	Descrição	Vantagens	Descontos	Líquido
1	Inativos / Pensionistas (3.1.90.01 e 3.1.90.03)	0,00	0,00	0,00
2	Contrato por Excep. Interesse Público (3.1.90.04 e 3.1.90.34)	4.366,60	0,00	4.366,60
3	Efetivos, Eletivos, Comissionados, Função de Confiança, Emprego Público (3.1.90.11 e 3.1.90.16)	0,00	0,00	0,00
<b>TOTAL</b>		<b>4.366,60</b>	<b>0,00</b>	<b>4.366,60</b>

Documento assinado digitalmente por: LUIZ CARLOS DA SILVA A SILVA, JOAO LUIS FERREIRA FILHO, JOSE CRISTOVAM DA SILVA FILHO  
CPF: 000.000.000-00  
Assinatura: 15c4d-e29-eee2-455e-921a-7cf2211f4b04

# FUNDO MUNICIPAL DE ASSISTÊNCIA SOCIAL DE LIMOEIRO

12.570.642/0001-05  
AV SANTO ANTONIO 176 CENTRO LIMOEIRO PE 55700-000  
Fone: (81) 3628-9700

07/01/2019  
Página 18 de 27

## Resumo Analítico Dezembro de 2018

Cód.	T/C	Descrição	Qtd.	Vantagens	Descontos	Líquido
20		CRAS I - COMISSIONADO	1	2.000,00	180,00	1.820,00
2	O	CARGO COMISSIONADO	1	2.000,00		
919	E	PREVIDENCIA - RGPS	1		180,00	

<b>SALÁRIO-FAMÍLIA(R\$):</b>	<b>0,00</b>
<b>SALÁRIO-MATERNIDADE(R\$):</b>	<b>0,00</b>
<b>PENSÃO-ALIMENTÍCIA - VANT.(R\$)</b>	<b>0,00</b>

### RESUMO PARA EMPENHO (VALORES ORÇAMENTÁRIOS)

Cód	Descrição	Vantagens	Descontos	Líquido
1	Inativos / Pensionistas (3.1.90.01 e 3.1.90.03)	0,00	0,00	0,00
2	Contrato por Excep. Interesse Público (3.1.90.04 e 3.1.90.34)	0,00	0,00	0,00
3	Efetivos, Eletivos, Comissionados, Função de Confiança, Emprego Público (3.1.90.11 e 3.1.90.16)	2.000,00	0,00	2.000,00
	<b>TOTAL</b>	<b>2.000,00</b>	<b>0,00</b>	<b>2.000,00</b>

Documento Assinado Digitalmente por: LUIZ CARLOS FERREIRA DA SILVA FILHO  
Assinado em: 07/01/2019  
Endereço: http://www.tce.pe.gov.br/epv/validaDocSemCodigoDocumento: f5c4d-e29-eee2-455e-921a-7cf2211f4b04

# FUNDO MUNICIPAL DE ASSISTÊNCIA SOCIAL DE LIMOEIRO

12.570.642/0001-05  
AV SANTO ANTONIO 176 CENTRO LIMOEIRO PE 55700-000  
Fone: (81) 3628-9700

07/01/2019  
Página 19 de 27

## Resumo Analítico Dezembro de 2018

Cód.	T/C	Descrição	Qtd.	Vantagens	Descontos	Líquido
21		CRAS II - COMISSIONADO	1	2.000,00	180,00	1.820,00
2	O	CARGO COMISSIONADO	1	2.000,00		
919	E	PREVIDENCIA - RGPS	1		180,00	

SALÁRIO-FAMÍLIA(R\$):	0,00
SALÁRIO-MATERNIDADE(R\$):	0,00
PENSÃO-ALIMENTÍCIA - VANT.(R\$)	0,00

### RESUMO PARA EMPENHO (VALORES ORÇAMENTÁRIOS)

Cód	Descrição	Vantagens	Descontos	Líquido
1	Inativos / Pensionistas (3.1.90.01 e 3.1.90.03)	0,00	0,00	0,00
2	Contrato por Excep. Interesse Público (3.1.90.04 e 3.1.90.34)	0,00	0,00	0,00
3	Efetivos, Eletivos, Comissionados, Função de Confiança, Emprego Público (3.1.90.11 e 3.1.90.16)	2.000,00	0,00	2.000,00
<b>TOTAL</b>		<b>2.000,00</b>	<b>0,00</b>	<b>2.000,00</b>

Documento Assinado Digitalmente por: LUIZ CARLOS FERREIRA DA SILVA FILHO  
Assinatura: http://sistemas.pe.gov.br/epv/validaDocSemCodigoDocumento: f5cd4e29-eee2-455e-921a-7cf2211f4bd4

# FUNDO MUNICIPAL DE ASSISTÊNCIA SOCIAL DE LIMOEIRO

12.570.642/0001-05  
AV SANTO ANTONIO 176 CENTRO LIMOEIRO PE 55700-000  
Fone: (81) 3628-9700

07/01/2019  
Página 21 de 27

## Resumo Analítico Dezembro de 2018

Cód.	T/C	Descrição	Qtd.	Vantagens	Descontos	Líquido
23		CRAS II - EFETIVOS	3	2.925,42	858,78	2.066,64
1	O	SALARIO BASE	3	2.862,00		
904	O	SALARIO FAMILIA	2	63,42		
5	E	EMPRESTIMO CONSIG. CEF	2		270,52	
6	E	EMPRESTIMO CONSIG. CEF II	2		216,17	
45	E	EMPRESTIMO CONSIG. CEF III	1		57,27	
942	E	PREVIDÊNCIA - RPPS	3		314,82	

<b>SALÁRIO-FAMÍLIA(R\$):</b>	<b>63,42</b>
<b>SALÁRIO-MATERNIDADE(R\$):</b>	<b>0,00</b>
<b>PENSÃO-ALIMENTÍCIA - VANT.(R\$)</b>	<b>0,00</b>

### RESUMO PARA EMPENHO (VALORES ORÇAMENTÁRIOS)

Cód	Descrição	Vantagens	Descontos	Líquido
1	Inativos / Pensionistas (3.1.90.01 e 3.1.90.03)	0,00	0,00	0,00
2	Contrato por Excep. Interesse Público (3.1.90.04 e 3.1.90.34)	0,00	0,00	0,00
3	Efetivos, Eletivos, Comissionados, Função de Confiança, Emprego Público (3.1.90.11 e 3.1.90.16)	2.925,42	0,00	2.925,42
	<b>TOTAL</b>	<b>2.925,42</b>	<b>0,00</b>	<b>2.925,42</b>

Documento Assinado Digitalmente por: LUIZ CARLOS BARROSO DA SILVA  
Data: 20190107 10:29:29 -0500  
Certificado: https://brasil.gov.br/epm/validaDoc.seam?codigo=20190107102929-0002-455e-921a-7cf2211f4b04

# FUNDO MUNICIPAL DE ASSISTÊNCIA SOCIAL DE LIMOEIRO

12.570.642/0001-05

AV SANTO ANTONIO 176 CENTRO LIMOEIRO PE 55700-000

Fone: (81) 3628-9700

07/01/2019  
Página 22 de 27

## Resumo Analítico Dezembro de 2018

Cód.	T/C	Descrição	Qtd.	Vantagens	Descontos	Líquido
24		BOLSA FAMILIA - CONTRATO	3	3.471,42	272,64	3.198,78
1	O	SALARIO BASE	3	3.408,00		
200	O	SALÁRIO-FAMILIA(RGPS)	2	63,42		
919	E	PREVIDENCIA - RGPS	3		272,64	

<b>SALÁRIO-FAMÍLIA(R\$):</b>	<b>63,42</b>
<b>SALÁRIO-MATERNIDADE(R\$):</b>	<b>0,00</b>
<b>PENSÃO-ALIMENTÍCIA - VANT.(R\$)</b>	<b>0,00</b>

### RESUMO PARA EMPENHO (VALORES ORÇAMENTÁRIOS)

Cód	Descrição	Vantagens	Descontos	Líquido
1	Inativos / Pensionistas (3.1.90.01 e 3.1.90.03)	0,00	0,00	0,00
2	Contrato por Excep. Interesse Público (3.1.90.04 e 3.1.90.34)	1.971,42	0,00	1.971,42
3	Efetivos, Eletivos, Comissionados, Função de Confiança, Emprego Público (3.1.90.11 e 3.1.90.16)	1.500,00	0,00	1.500,00
	<b>TOTAL</b>	<b>3.471,42</b>	<b>0,00</b>	<b>3.471,42</b>

Documento Assinado Digitalmente por: LUIZ CARLOS DE SAUS BARROS DA SILVA, JOAO LUIS FERREIRA FILHO, JOSE CRISTOVAM DA SILVA FILHO  
Assinatura: /s/ LUIZ CARLOS DE SAUS BARROS DA SILVA  
CPF: 09090909090  
Documento: f5c4d-e29-eee2-455e-921a-7cf2211f4b04

# FUNDO MUNICIPAL DE ASSISTÊNCIA SOCIAL DE LIMOEIRO

12.570.642/0001-05  
AV SANTO ANTONIO 176 CENTRO LIMOEIRO PE 55700-000  
Fone: (81) 3628-9700

07/01/2019  
Página 23 de 27

## Resumo Analítico Dezembro de 2018

Cód.	T/C	Descrição	Qtd.	Vantagens	Descontos	Líquido
26		SERVICO CONVIVENCIA E FORTALECIMENTO VINCU	24	13.591,37	1.051,58	12.539,79
1	O	SALARIO BASE	24	13.144,40		
200	O	SALÁRIO-FAMILIA(RGPS)	9	446,97		
919	E	PREVIDENCIA - RGPS	24		1.051,58	

<b>SALÁRIO-FAMÍLIA(R\$):</b>	<b>446,97</b>
<b>SALÁRIO-MATERNIDADE(R\$):</b>	<b>0,00</b>
<b>PENSÃO-ALIMENTÍCIA - VANT.(R\$)</b>	<b>0,00</b>

### RESUMO PARA EMPENHO (VALORES ORÇAMENTÁRIOS)

Cód	Descrição	Vantagens	Descontos	Líquido
1	Inativos / Pensionistas (3.1.90.01 e 3.1.90.03)	0,00	0,00	0,00
2	Contrato por Excep. Interesse Público (3.1.90.04 e 3.1.90.34)	13.591,37	0,00	13.591,37
3	Efetivos, Eletivos, Comissionados, Função de Confiança, Emprego Público (3.1.90.11 e 3.1.90.16)	0,00	0,00	0,00
	<b>TOTAL</b>	<b>13.591,37</b>	<b>0,00</b>	<b>13.591,37</b>

Documento Assinado Digitalmente por: LUIZ CARLOS DE SAUS BARROS DASILVA, JOAO LUIS FERREIRA FILHO, JOSE CRISTOVAM DA SILVA FILHO  
Assinatura: /s/ LUIZ CARLOS DE SAUS BARROS DASILVA, JOAO LUIS FERREIRA FILHO, JOSE CRISTOVAM DA SILVA FILHO  
Documento: /s/ LUIZ CARLOS DE SAUS BARROS DASILVA, JOAO LUIS FERREIRA FILHO, JOSE CRISTOVAM DA SILVA FILHO  
Data: 2019.01.07 10:29:29  
Certificado: /s/ LUIZ CARLOS DE SAUS BARROS DASILVA, JOAO LUIS FERREIRA FILHO, JOSE CRISTOVAM DA SILVA FILHO  
Documento: /s/ LUIZ CARLOS DE SAUS BARROS DASILVA, JOAO LUIS FERREIRA FILHO, JOSE CRISTOVAM DA SILVA FILHO

# FUNDO MUNICIPAL DE ASSISTÊNCIA SOCIAL DE LIMOEIRO

12.570.642/0001-05

AV SANTO ANTONIO 176 CENTRO LIMOEIRO PE 55700-000

Fone: (81) 3628-9700

07/01/2019  
Página 25 de 27

## Resumo Analítico Dezembro de 2018

Cód.	T/C	Descrição	Qtd.	Vantagens	Descontos	Líquido
28		CRAS IV - CONTRATO	7	7.212,19	583,64	6.628,55
1	O	SALARIO BASE	7	6.962,00		
52	O	ADICIONAL NOTURNO (HORAS)	1	83,48		
200	O	SALÁRIO-FAMILIA (RGPS)	2	166,71		
919	E	PREVIDENCIA - RGPS	7		583,64	

<b>SALÁRIO-FAMÍLIA(R\$):</b>	<b>166,71</b>
<b>SALÁRIO-MATERNIDADE(R\$):</b>	<b>0,00</b>
<b>PENSÃO-ALIMENTÍCIA - VANT.(R\$)</b>	<b>0,00</b>

### RESUMO PARA EMPENHO (VALORES ORÇAMENTÁRIOS)

Cód	Descrição	Vantagens	Descontos	Líquido
1	Inativos / Pensionistas (3.1.90.01 e 3.1.90.03)	0,00	0,00	0,00
2	Contrato por Excep. Interesse Público (3.1.90.04 e 3.1.90.34)	2.954,00	0,00	2.954,00
3	Efetivos, Eletivos, Comissionados, Função de Confiança, Emprego Público (3.1.90.11 e 3.1.90.16)	4.258,19	0,00	4.258,19
	<b>TOTAL</b>	<b>7.212,19</b>	<b>0,00</b>	<b>7.212,19</b>

Documento Assinado Digitalmente por: LUIZ CARLOS BASSO DA SILVA  
 Assinado em: 07/01/2019  
 Endereço: http://sistemas.pe.gov.br/epm/validaDoc.seam?codigo=740  
 Documento: 15c4d-e29-eee2-455e-921a-7cf2211f4b44

# FUNDO MUNICIPAL DE ASSISTÊNCIA SOCIAL DE LIMOEIRO

12.570.642/0001-05

AV SANTO ANTONIO 176 CENTRO LIMOEIRO PE 55700-000

Fone: (81) 3628-9700

07/01/2019  
Página 26 de 27

## Resumo Analítico Dezembro de 2018

Cód.	T/C	Descrição	Qtd.	Vantagens	Descontos	Líquido
29		AEPETI - CONTRATO	1	985,71	76,32	909,39
1	O	SALARIO BASE	1	954,00		
200	O	SALÁRIO-FAMILIA(RGPS)	1	31,71		
919	E	PREVIDENCIA - RGPS	1		76,32	

<b>SALÁRIO-FAMÍLIA(R\$):</b>	<b>31,71</b>
<b>SALÁRIO-MATERNIDADE(R\$):</b>	<b>0,00</b>
<b>PENSÃO-ALIMENTÍCIA - VANT.(R\$)</b>	<b>0,00</b>

### RESUMO PARA EMPENHO (VALORES ORÇAMENTÁRIOS)

Cód	Descrição	Vantagens	Descontos	Líquido
1	Inativos / Pensionistas (3.1.90.01 e 3.1.90.03)	0,00	0,00	0,00
2	Contrato por Excep. Interesse Público (3.1.90.04 e 3.1.90.34)	985,71	0,00	985,71
3	Efetivos, Eletivos, Comissionados, Função de Confiança, Emprego Público (3.1.90.11 e 3.1.90.16)	0,00	0,00	0,00
	<b>TOTAL</b>	<b>985,71</b>	<b>0,00</b>	<b>985,71</b>

Documento Assinado Digitalmente por: LUIZ CARLOS DA SILVA ROSA, ARROS D. SILVA, JOAO LUIS FERREIRA FILHO, JOSE CRISTOVAM DA SILVA FILHO  
Assinatura: http://sistemas.pe.gov.br/epv/validadaDocumento.aspx?CodigoDocumento:15c4d-e29-eee2-455e-921a-7cf2211f4b44

# FUNDO MUNICIPAL DE ASSISTÊNCIA SOCIAL DE LIMOEIRO

12.570.642/0001-05

AV SANTO ANTONIO 176 CENTRO LIMOEIRO PE 55700-000

Fone: (81) 3628-9700

07/01/2019  
Página 27 de 27

## Resumo Analítico Dezembro de 2018

Cód.	T/C	Descrição	Qtd.	Vantagens	Descontos	Líquido
		<b>TOTAL GERAL</b>	<b>102</b>	<b>115.969,77</b>	<b>15.289,95</b>	<b>100.679,82</b>
1	O	SALARIO BASE	89	79.420,80		
2	O	CARGO COMISSIONADO	8	22.754,00		
3	O	SUBSIDIOS	5	9.540,00		
4	O	HORA EXTRA 50%	7	1.664,68		
7	O	QUINQUENIO 5%	2	95,40		
52	O	ADICIONAL NOTURNO (HORAS)	4	274,56		
55	O	GRATIFICAÇÃO	1	360,00		
200	O	SALÁRIO-FAMILIA(RGPS)	21	1.065,78		
904	O	SALARIO FAMILIA	4	158,55		
908	O	1/3 FERIAS	1	636,00		
5	E	EMPRESTIMO CONSIG. CEF	10		2.087,09	
6	E	EMPRESTIMO CONSIG. CEF II	9		1.542,20	
17	E	FALTAS	1		31,80	
42	E	ASSEMULPE	2		19,08	
45	E	EMPRESTIMO CONSIG. CEF III	4		249,07	
919	E	PREVIDENCIA - RGPS	90		8.292,99	
920	E	IRRF - SALARIO	3		1.759,15	
942	E	PREVIDÊNCIA - RPPS	12		1.308,57	

<b>SALÁRIO-FAMÍLIA(R\$):</b>	<b>1.224,33</b>
<b>SALÁRIO-MATERNIDADE(R\$):</b>	<b>0,00</b>
<b>PENSÃO-ALIMENTÍCIA - VANT.(R\$)</b>	<b>0,00</b>

### RESUMO PARA EMPENHO (VALORES ORÇAMENTÁRIOS)

Cód	Descrição	Vantagens	Descontos	Líquido
1	Inativos / Pensionistas (3.1.90.01 e 3.1.90.03)	0,00	0,00	0,00
2	Contrato por Excep. Interesse Público (3.1.90.04 e 3.1.90.34)	43.857,25	0,00	43.857,25
3	Efetivos, Eletivos, Comissionados, Função de Confiança, Emprego Público (3.1.90.11 e 3.1.90.16)	72.112,52	0,00	72.112,52
	<b>TOTAL</b>	<b>115.969,77</b>	<b>0,00</b>	<b>115.969,77</b>

Documento Assinado Digitalmente por: LUIZ CARLOS BARROS DA SILVA, JOAO LUIS FERRERIA DA SILVA FILHO, JOSÉ CARLOS RISTOVAM DA SILVA FILHO  
Assinatura: https://stc.tee.pe.gov.br/epp/validaDoc.seam Código do documento: 15cd4e29-eee2-45fe-911a-7c8211414941

# FUNDO MUNICIPAL DE ASSISTÊNCIA SOCIAL DE LIMOEIRO

12.570.642/0001-05  
AV SANTO ANTONIO 176 CENTRO LIMOEIRO PE 55700-000  
Fone: (81) 3628-9700

07/01/2019  
Página 1 de 28

## Resumo Analítico DÉC. TER/2018

Cód.	T/C	Descrição	Qtd.	Vantagens	Descontos	Líquido
1		CENTRO DE CONVIVENCIA - EFETIVOS	2	2.436,25	267,99	2.168,26
911	O	130. SALARIO	2	2.436,25		
945	E	PREVIDÊNCIA 13º SALARIO - DIFERENCIADA	2		267,99	

SALÁRIO-FAMÍLIA(R\$):	0,00
SALÁRIO-MATERNIDADE(R\$):	0,00
PENSÃO-ALIMENTÍCIA - VANT.(R\$)	0,00

### RESUMO PARA EMPENHO (VALORES ORÇAMENTÁRIOS)

Cód	Descrição	Vantagens	Descontos	Líquido
1	Inativos / Pensionistas (3.1.90.01 e 3.1.90.03)	0,00	0,00	0,00
2	Contrato por Excep. Interesse Público (3.1.90.04 e 3.1.90.34)	0,00	0,00	0,00
3	Efetivos, Eletivos, Comissionados, Função de Confiança, Emprego Público (3.1.90.11 e 3.1.90.16)	2.436,25	0,00	2.436,25
	<b>TOTAL</b>	<b>2.436,25</b>	<b>0,00</b>	<b>2.436,25</b>

Assinado Digitalmente por: LUIZ CARLOS DA SILVA FERREIRA FILHO, JOSE CRISTOVAM DA SILVA FILHO  
Assinatura: http://sistemas.pe.gov.br/epv/validaDoc.aspx?CodigoDocumento:15c4d-e29-eee2-455e-921a-7cf2211f4b44

# FUNDO MUNICIPAL DE ASSISTÊNCIA SOCIAL DE LIMOEIRO

12.570.642/0001-05  
AV SANTO ANTONIO 176 CENTRO LIMOEIRO PE 55700-000  
Fone: (81) 3628-9700

07/01/2019  
Página 2 de 28

## Resumo Analítico DÉC. TER/2018

Cód.	T/C	Descrição	Qtd.	Vantagens	Descontos	Líquido
2		CONSELHO TUTELAR - ELETIVOS	5	9.540,00	858,60	8.681,40
911	O	130. SALARIO	5	9.540,00		
922	E	PREVIDÊNCIA 13º SALARIO - RGPS	5		858,60	

<b>SALÁRIO-FAMÍLIA(R\$):</b>	<b>0,00</b>
<b>SALÁRIO-MATERNIDADE(R\$):</b>	<b>0,00</b>
<b>PENSÃO-ALIMENTÍCIA - VANT.(R\$)</b>	<b>0,00</b>

### RESUMO PARA EMPENHO (VALORES ORÇAMENTÁRIOS)

Cód	Descrição	Vantagens	Descontos	Líquido
1	Inativos / Pensionistas (3.1.90.01 e 3.1.90.03)	0,00	0,00	0,00
2	Contrato por Excep. Interesse Público (3.1.90.04 e 3.1.90.34)	0,00	0,00	0,00
3	Efetivos, Eletivos, Comissionados, Função de Confiança, Emprego Público (3.1.90.11 e 3.1.90.16)	9.540,00	0,00	9.540,00
	<b>TOTAL</b>	<b>9.540,00</b>	<b>0,00</b>	<b>9.540,00</b>

Documento Assinado Digitalmente por: LUIZ CARLOS FERREIRA FILHO, JOSE CRISTOVAM DA SILVA FILHO  
Assinatura: https://stc.tec.pe.gov.br/epv/validaDoc/semCodigo  
Documento: f5c4d-e29-eee2-455e-921a-7cf2211f4b44

# FUNDO MUNICIPAL DE ASSISTÊNCIA SOCIAL DE LIMOEIRO

12.570.642/0001-05  
AV SANTO ANTONIO 176 CENTRO LIMOEIRO PE 55700-000  
Fone: (81) 3628-9700

07/01/2019  
Página 4 de 28

## Resumo Analítico DÉC. TER/2018

Cód.	T/C	Descrição	Qtd.	Vantagens	Descontos	Líquido
4		CREAS - EFETIVOS	2	1.872,23	205,95	1.666,28
911	O	130. SALARIO	2	1.872,23		
945	E	PREVIDÊNCIA 13º SALARIO - DIFERENCIADA	2		205,95	

<b>SALÁRIO-FAMÍLIA(R\$):</b>	<b>0,00</b>
<b>SALÁRIO-MATERNIDADE(R\$):</b>	<b>0,00</b>
<b>PENSÃO-ALIMENTÍCIA - VANT.(R\$)</b>	<b>0,00</b>

### RESUMO PARA EMPENHO (VALORES ORÇAMENTÁRIOS)

Cód	Descrição	Vantagens	Descontos	Líquido
1	Inativos / Pensionistas (3.1.90.01 e 3.1.90.03)	0,00	0,00	0,00
2	Contrato por Excep. Interesse Público (3.1.90.04 e 3.1.90.34)	0,00	0,00	0,00
3	Efetivos, Eletivos, Comissionados, Função de Confiança, Emprego Público (3.1.90.11 e 3.1.90.16)	1.872,23	0,00	1.872,23
	<b>TOTAL</b>	<b>1.872,23</b>	<b>0,00</b>	<b>1.872,23</b>

Documento Assinado Digitalmente por: LUIZ CARLOS DA SILVA JUNIOR  
CPF: 030.810.810-00  
Assinatura: 15c4d4e29-eee2-455e-921a-7cf2211f4b04

# FUNDO MUNICIPAL DE ASSISTÊNCIA SOCIAL DE LIMOEIRO

12.570.642/0001-05  
AV SANTO ANTONIO 176 CENTRO LIMOEIRO PE 55700-000  
Fone: (81) 3628-9700

07/01/2019  
Página 5 de 28

## Resumo Analítico DÉC. TER/2018

Cód.	T/C	Descrição	Qtd.	Vantagens	Descontos	Líquido
5		SEDE - EFETIVOS	2	1.934,00	212,74	1.721,26
911	O	130. SALARIO	2	1.934,00		
945	E	PREVIDÊNCIA 13º SALARIO - DIFERENCIADA	2		212,74	

<b>SALÁRIO-FAMÍLIA(R\$):</b>	<b>0,00</b>
<b>SALÁRIO-MATERNIDADE(R\$):</b>	<b>0,00</b>
<b>PENSÃO-ALIMENTÍCIA - VANT.(R\$)</b>	<b>0,00</b>

### RESUMO PARA EMPENHO (VALORES ORÇAMENTÁRIOS)

Cód	Descrição	Vantagens	Descontos	Líquido
1	Inativos / Pensionistas (3.1.90.01 e 3.1.90.03)	0,00	0,00	0,00
2	Contrato por Excep. Interesse Público (3.1.90.04 e 3.1.90.34)	0,00	0,00	0,00
3	Efetivos, Eletivos, Comissionados, Função de Confiança, Emprego Público (3.1.90.11 e 3.1.90.16)	1.934,00	0,00	1.934,00
	<b>TOTAL</b>	<b>1.934,00</b>	<b>0,00</b>	<b>1.934,00</b>

Documento Assinado Digitalmente por: LUIZ CARLOS FERREIRA DA SILVA FILHO  
Assinado em: https://sistemas.pe.gov.br/epv/validaDocumentoSemCodigo  
Documento: f5c4d-e29-eee2-455e-921a-7cf2211f4b44

# FUNDO MUNICIPAL DE ASSISTÊNCIA SOCIAL DE LIMOEIRO

12.570.642/0001-05  
AV SANTO ANTONIO 176 CENTRO LIMOEIRO PE 55700-000  
Fone: (81) 3628-9700

07/01/2019  
Página 6 de 28

## Resumo Analítico DÉC. TER/2018

Cód.	T/C	Descrição	Qtd.	Vantagens	Descontos	Líquido
6		SEDE - COMISSIONADOS	10	28.366,67	4.568,85	23.797,82
911	O	130. SALARIO	10	28.366,67		
922	E	PREVIDÊNCIA 13º SALARIO - RGPS	10		2.375,87	
923	E	IRRF - DEC. TERC.	3		2.192,98	

SALÁRIO-FAMÍLIA(R\$):	0,00
SALÁRIO-MATERNIDADE(R\$):	0,00
PENSÃO-ALIMENTÍCIA - VANT.(R\$)	0,00

### RESUMO PARA EMPENHO (VALORES ORÇAMENTÁRIOS)

Cód	Descrição	Vantagens	Descontos	Líquido
1	Inativos / Pensionistas (3.1.90.01 e 3.1.90.03)	0,00	0,00	0,00
2	Contrato por Excep. Interesse Público (3.1.90.04 e 3.1.90.34)	0,00	0,00	0,00
3	Efetivos, Eletivos, Comissionados, Função de Confiança, Emprego Público (3.1.90.11 e 3.1.90.16)	28.366,67	0,00	28.366,67
	<b>TOTAL</b>	<b>28.366,67</b>	<b>0,00</b>	<b>28.366,67</b>

Documento Assinado Digitalmente por: LUIZ CARLOS DA SILVA ROSA JUNIOR  
CPF: 090.800.800-00  
Assinatura: 15c4d-e29-eee2-455e-921a-7cf2211f4b44

# FUNDO MUNICIPAL DE ASSISTÊNCIA SOCIAL DE LIMOEIRO

12.570.642/0001-05  
AV SANTO ANTONIO 176 CENTRO LIMOEIRO PE 55700-000  
Fone: (81) 3628-9700

07/01/2019  
Página 7 de 28

## Resumo Analítico DÉC. TER/2018

Cód.	T/C	Descrição	Qtd.	Vantagens	Descontos	Líquido
8		CREAS - COMISSIONADOS	1	2.000,00	180,00	1.820,00
911	O	130. SALARIO	1	2.000,00		
922	E	PREVIDÊNCIA 13º SALARIO - RGPS	1		180,00	

<b>SALÁRIO-FAMÍLIA(R\$):</b>	<b>0,00</b>
<b>SALÁRIO-MATERNIDADE(R\$):</b>	<b>0,00</b>
<b>PENSÃO-ALIMENTÍCIA - VANT.(R\$)</b>	<b>0,00</b>

### RESUMO PARA EMPENHO (VALORES ORÇAMENTÁRIOS)

Cód	Descrição	Vantagens	Descontos	Líquido
1	Inativos / Pensionistas (3.1.90.01 e 3.1.90.03)	0,00	0,00	0,00
2	Contrato por Excep. Interesse Público (3.1.90.04 e 3.1.90.34)	0,00	0,00	0,00
3	Efetivos, Eletivos, Comissionados, Função de Confiança, Emprego Público (3.1.90.11 e 3.1.90.16)	2.000,00	0,00	2.000,00
	<b>TOTAL</b>	<b>2.000,00</b>	<b>0,00</b>	<b>2.000,00</b>

Assinado Digitalmente por: LUIZ CARLOS FERREIRA DA SILVA FILHO  
CPF: 030.908.800-00  
Doc. sem Código de Verificação  
Documento: f5c4d-e29-eee2-455e-921a-7cf2211f4b44

# FUNDO MUNICIPAL DE ASSISTÊNCIA SOCIAL DE LIMOEIRO

12.570.642/0001-05  
AV SANTO ANTONIO 176 CENTRO LIMOEIRO PE 55700-000  
Fone: (81) 3628-9700

07/01/2019  
Página 8 de 28

## Resumo Analítico DÉC. TER/2018

Cód.	T/C	Descrição	Qtd.	Vantagens	Descontos	Líquido
9		SEDE - CONSELHO TUTELAR - EFETIVOS	1	1.001,70	110,19	891,51
911	O	130. SALARIO	1	1.001,70		
945	E	PREVIDÊNCIA 13º SALARIO - DIFERENCIADA	1		110,19	

<b>SALÁRIO-FAMÍLIA(R\$):</b>	<b>0,00</b>
<b>SALÁRIO-MATERNIDADE(R\$):</b>	<b>0,00</b>
<b>PENSÃO-ALIMENTÍCIA - VANT.(R\$)</b>	<b>0,00</b>

### RESUMO PARA EMPENHO (VALORES ORÇAMENTÁRIOS)

Cód	Descrição	Vantagens	Descontos	Líquido
1	Inativos / Pensionistas (3.1.90.01 e 3.1.90.03)	0,00	0,00	0,00
2	Contrato por Excep. Interesse Público (3.1.90.04 e 3.1.90.34)	0,00	0,00	0,00
3	Efetivos, Eletivos, Comissionados, Função de Confiança, Emprego Público (3.1.90.11 e 3.1.90.16)	1.001,70	0,00	1.001,70
	<b>TOTAL</b>	<b>1.001,70</b>	<b>0,00</b>	<b>1.001,70</b>

Documento Assinado Digitalmente por: LUIZ CARLOS FERREIRA DA SILVA FILHO  
Assinado em: 07/01/2019 15:44:29  
Documento: 15c4d-e29-eee2-455e-921a-7cf2211f4b44

# FUNDO MUNICIPAL DE ASSISTÊNCIA SOCIAL DE LIMOEIRO

12.570.642/0001-05

AV SANTO ANTONIO 176 CENTRO LIMOEIRO PE 55700-000

Fone: (81) 3628-9700

07/01/2019  
Página 9 de 28

## Resumo Analítico DÉC. TER/2018

Cód.	T/C	Descrição	Qtd.	Vantagens	Descontos	Líquido
10		SEDE - CONTRATO	6	5.247,00	419,76	4.827,24
911	O	130. SALARIO	6	5.247,00		
922	E	PREVIDÊNCIA 13º SALARIO - RGPS	6		419,76	

<b>SALÁRIO-FAMÍLIA(R\$):</b>	<b>0,00</b>
<b>SALÁRIO-MATERNIDADE(R\$):</b>	<b>0,00</b>
<b>PENSÃO-ALIMENTÍCIA - VANT.(R\$)</b>	<b>0,00</b>

### RESUMO PARA EMPENHO (VALORES ORÇAMENTÁRIOS)

Cód	Descrição	Vantagens	Descontos	Líquido
1	Inativos / Pensionistas (3.1.90.01 e 3.1.90.03)	0,00	0,00	0,00
2	Contrato por Excep. Interesse Público (3.1.90.04 e 3.1.90.34)	2.464,50	0,00	2.464,50
3	Efetivos, Eletivos, Comissionados, Função de Confiança, Emprego Público (3.1.90.11 e 3.1.90.16)	2.782,50	0,00	2.782,50
	<b>TOTAL</b>	<b>5.247,00</b>	<b>0,00</b>	<b>5.247,00</b>

Documento Assinado Digitalmente por: LUIZ CARLOS DA SILVA JUNIOR  
CPF: 046.848.850-00  
Data: 07/01/2019 15:44:29  
Assinatura: 15c4d-e29-eee2-455e-921a-7cf2211f4b04

# FUNDO MUNICIPAL DE ASSISTÊNCIA SOCIAL DE LIMOEIRO

12.570.642/0001-05

AV SANTO ANTONIO 176 CENTRO LIMOEIRO PE 55700-000

Fone: (81) 3628-9700

07/01/2019  
Página 12 de 28

## Resumo Analítico DÉC. TER/2018

Cód.	T/C	Descrição	Qtd.	Vantagens	Descontos	Líquido
13		CONSELHO TUTELAR - CONTRATO	3	2.544,00	203,52	2.340,48
911	O	130. SALARIO	3	2.544,00		
922	E	PREVIDÊNCIA 13º SALARIO - RGPS	3		203,52	

<b>SALÁRIO-FAMÍLIA(R\$):</b>	<b>0,00</b>
<b>SALÁRIO-MATERNIDADE(R\$):</b>	<b>0,00</b>
<b>PENSÃO-ALIMENTÍCIA - VANT.(R\$)</b>	<b>0,00</b>

### RESUMO PARA EMPENHO (VALORES ORÇAMENTÁRIOS)

Cód	Descrição	Vantagens	Descontos	Líquido
1	Inativos / Pensionistas (3.1.90.01 e 3.1.90.03)	0,00	0,00	0,00
2	Contrato por Excep. Interesse Público (3.1.90.04 e 3.1.90.34)	1.590,00	0,00	1.590,00
3	Efetivos, Eletivos, Comissionados, Função de Confiança, Emprego Público (3.1.90.11 e 3.1.90.16)	954,00	0,00	954,00
<b>TOTAL</b>		<b>2.544,00</b>	<b>0,00</b>	<b>2.544,00</b>

Assinado Digitalmente por: LUIZ CARLOS FERREIRA DA SILVA FILHO  
CPF: 053.488.948-00  
Assinatura: /pe.gov.br/epm/validaDocumento: f5cd4e29-eee2-455e-921a-7cf2211f4bd4

# FUNDO MUNICIPAL DE ASSISTÊNCIA SOCIAL DE LIMOEIRO

12.570.642/0001-05  
AV SANTO ANTONIO 176 CENTRO LIMOEIRO PE 55700-000  
Fone: (81) 3628-9700

07/01/2019  
Página 13 de 28

## Resumo Analítico DÉC. TER/2018

Cód.	T/C	Descrição	Qtd.	Vantagens	Descontos	Líquido
14		CRAS I - CONTRATO	6	6.998,50	559,88	6.438,62
911	O	130. SALARIO	6	6.998,50		
922	E	PREVIDÊNCIA 13º SALARIO - RGPS	6		559,88	

<b>SALÁRIO-FAMÍLIA(R\$):</b>	<b>0,00</b>
<b>SALÁRIO-MATERNIDADE(R\$):</b>	<b>0,00</b>
<b>PENSÃO-ALIMENTÍCIA - VANT.(R\$)</b>	<b>0,00</b>

### RESUMO PARA EMPENHO (VALORES ORÇAMENTÁRIOS)

Cód	Descrição	Vantagens	Descontos	Líquido
1	Inativos / Pensionistas (3.1.90.01 e 3.1.90.03)	0,00	0,00	0,00
2	Contrato por Excep. Interesse Público (3.1.90.04 e 3.1.90.34)	2.623,50	0,00	2.623,50
3	Efetivos, Eletivos, Comissionados, Função de Confiança, Emprego Público (3.1.90.11 e 3.1.90.16)	4.375,00	0,00	4.375,00
	<b>TOTAL</b>	<b>6.998,50</b>	<b>0,00</b>	<b>6.998,50</b>

Documento: 15cad-e29-eee2-455e-921a-7cf2211f4bd4  
Assinado Digitalmente por: LUIZ CARLOS DA SILVA FERREIRA FILHO, JOSE CRISTOVAM DA SILVA FILHO  
Data: 07/01/2019 10:49:00  
URL: http://atende.pe.gov.br/epv/validaDocumento.asp?codigo=15cad-e29-eee2-455e-921a-7cf2211f4bd4

# FUNDO MUNICIPAL DE ASSISTÊNCIA SOCIAL DE LIMOEIRO

12.570.642/0001-05

AV SANTO ANTONIO 176 CENTRO LIMOEIRO PE 55700-000

Fone: (81) 3628-9700

07/01/2019  
Página 14 de 28

## Resumo Analítico DÉC. TER/2018

Cód.	T/C	Descrição	Qtd.	Vantagens	Descontos	Líquido
15		CRAS II - CONTRATO	6	7.282,50	582,60	6.700,00
911	O	130. SALARIO	6	7.282,50		
922	E	PREVIDÊNCIA 13º SALARIO - RGPS	6		582,60	

<b>SALÁRIO-FAMÍLIA(R\$):</b>	<b>0,00</b>
<b>SALÁRIO-MATERNIDADE(R\$):</b>	<b>0,00</b>
<b>PENSÃO-ALIMENTÍCIA - VANT.(R\$)</b>	<b>0,00</b>

### RESUMO PARA EMPENHO (VALORES ORÇAMENTÁRIOS)

Cód	Descrição	Vantagens	Descontos	Líquido
1	Inativos / Pensionistas (3.1.90.01 e 3.1.90.03)	0,00	0,00	0,00
2	Contrato por Excep. Interesse Público (3.1.90.04 e 3.1.90.34)	4.908,00	0,00	4.908,00
3	Efetivos, Eletivos, Comissionados, Função de Confiança, Emprego Público (3.1.90.11 e 3.1.90.16)	2.374,50	0,00	2.374,50
	<b>TOTAL</b>	<b>7.282,50</b>	<b>0,00</b>	<b>7.282,50</b>

Doc. emitido por: LUIZ CARLOS FERREIRA FILHO, JOSE CRISTOVAM DA SILVA FILHO  
Assinado digitalmente por: LUIZ CARLOS FERREIRA FILHO, JOSE CRISTOVAM DA SILVA FILHO  
Data e hora da assinatura: 07/01/2019 14:28:00  
Certificado: ICP-Brasil, Versão: 1.0, Documento: 15c4d-e29-eee2-455e-921a-7cf2211f4b04

# FUNDO MUNICIPAL DE ASSISTÊNCIA SOCIAL DE LIMOEIRO

12.570.642/0001-05

AV SANTO ANTONIO 176 CENTRO LIMOEIRO PE 55700-000

Fone: (81) 3628-9700

07/01/2019  
Página 15 de 28

## Resumo Analítico DÉC. TER/2018

Cód.	T/C	Descrição	Qtd.	Vantagens	Descontos	Líquido
16		CREAS - CONTRATO	8	9.828,00	786,24	9.041,76
911	O	130. SALARIO	8	9.828,00		
922	E	PREVIDÊNCIA 13º SALARIO - RGPS	8		786,24	

<b>SALÁRIO-FAMÍLIA(R\$):</b>	<b>0,00</b>
<b>SALÁRIO-MATERNIDADE(R\$):</b>	<b>0,00</b>
<b>PENSÃO-ALIMENTÍCIA - VANT.(R\$)</b>	<b>0,00</b>

### RESUMO PARA EMPENHO (VALORES ORÇAMENTÁRIOS)

Cód	Descrição	Vantagens	Descontos	Líquido
1	Inativos / Pensionistas (3.1.90.01 e 3.1.90.03)	0,00	0,00	0,00
2	Contrato por Excep. Interesse Público (3.1.90.04 e 3.1.90.34)	7.203,00	0,00	7.203,00
3	Efetivos, Eletivos, Comissionados, Função de Confiança, Emprego Público (3.1.90.11 e 3.1.90.16)	2.625,00	0,00	2.625,00
	<b>TOTAL</b>	<b>9.828,00</b>	<b>0,00</b>	<b>9.828,00</b>

Documento assinado digitalmente por: LUIZ CARLOS FERREIRA FILHO, JOSE CRISTOVAM DA SILVA FILHO  
CPF: 000.000.000-00  
Assinatura: 15c4d-e29-eee2-455e-921a-7cf2211f4b04

# FUNDO MUNICIPAL DE ASSISTÊNCIA SOCIAL DE LIMOEIRO

12.570.642/0001-05  
AV SANTO ANTONIO 176 CENTRO LIMOEIRO PE 55700-000  
Fone: (81) 3628-9700

07/01/2019  
Página 16 de 28

## Resumo Analítico DÉC. TER/2018

Cód.	T/C	Descrição	Qtd.	Vantagens	Descontos	Líquido
17		CCI - CONTRATO	4	3.418,50	273,48	3.145,02
911	O	130. SALARIO	4	3.418,50		
922	E	PREVIDÊNCIA 13º SALARIO - RGPS	4		273,48	

<b>SALÁRIO-FAMÍLIA(R\$):</b>	<b>0,00</b>
<b>SALÁRIO-MATERNIDADE(R\$):</b>	<b>0,00</b>
<b>PENSÃO-ALIMENTÍCIA - VANT.(R\$)</b>	<b>0,00</b>

### RESUMO PARA EMPENHO (VALORES ORÇAMENTÁRIOS)

Cód	Descrição	Vantagens	Descontos	Líquido
1	Inativos / Pensionistas (3.1.90.01 e 3.1.90.03)	0,00	0,00	0,00
2	Contrato por Excep. Interesse Público (3.1.90.04 e 3.1.90.34)	0,00	0,00	0,00
3	Efetivos, Eletivos, Comissionados, Função de Confiança, Emprego Público (3.1.90.11 e 3.1.90.16)	3.418,50	0,00	3.418,50
<b>TOTAL</b>		<b>3.418,50</b>	<b>0,00</b>	<b>3.418,50</b>

Assinado Digitalmente por: LUIZ CARLOS FERREIRA FILHO, JOSE CRISTOVAM DA SILVA FILHO  
Assinatura: /s/ LUIZ CARLOS FERREIRA FILHO, JOSE CRISTOVAM DA SILVA FILHO  
Documento: f5c4d-e29-eee2-455e-921a-7cf2211f4b04

# FUNDO MUNICIPAL DE ASSISTÊNCIA SOCIAL DE LIMOEIRO

12.570.642/0001-05  
AV SANTO ANTONIO 176 CENTRO LIMOEIRO PE 55700-000  
Fone: (81) 3628-9700

07/01/2019  
Página 17 de 28

## Resumo Analítico DÉC. TER/2018

Cód.	T/C	Descrição	Qtd.	Vantagens	Descontos	Líquido
18		PIM - CONTRATO	6	4.299,22	343,93	3.955,29
911	O	130. SALARIO	6	4.299,22		
922	E	PREVIDÊNCIA 13º SALARIO - RGPS	6		343,93	

<b>SALÁRIO-FAMÍLIA(R\$):</b>	<b>0,00</b>
<b>SALÁRIO-MATERNIDADE(R\$):</b>	<b>0,00</b>
<b>PENSÃO-ALIMENTÍCIA - VANT.(R\$)</b>	<b>0,00</b>

### RESUMO PARA EMPENHO (VALORES ORÇAMENTÁRIOS)

Cód	Descrição	Vantagens	Descontos	Líquido
1	Inativos / Pensionistas (3.1.90.01 e 3.1.90.03)	0,00	0,00	0,00
2	Contrato por Excep. Interesse Público (3.1.90.04 e 3.1.90.34)	4.299,22	0,00	4.299,22
3	Efetivos, Eletivos, Comissionados, Função de Confiança, Emprego Público (3.1.90.11 e 3.1.90.16)	0,00	0,00	0,00
<b>TOTAL</b>		<b>4.299,22</b>	<b>0,00</b>	<b>4.299,22</b>

Documento: 15c4d-e29-eee2-455e-921a-7cf2211f4b04  
Assinado Digitalmente por: LUIZ CARLOS DA ROSA JUNIOR  
CPF: 020.998.992-00  
Atribuição: Assessoria de Planejamento  
Assinatura: 15c4d-e29-eee2-455e-921a-7cf2211f4b04  
Data: 07/01/2019 14:28:28  
URL: http://sistema.tce.pe.gov.br/epv/validaDocumento.asp?Codigo=15c4d-e29-eee2-455e-921a-7cf2211f4b04

# FUNDO MUNICIPAL DE ASSISTÊNCIA SOCIAL DE LIMOEIRO

12.570.642/0001-05  
AV SANTO ANTONIO 176 CENTRO LIMOEIRO PE 55700-000  
Fone: (81) 3628-9700

07/01/2019  
Página 19 de 28

## Resumo Analítico DÉC. TER/2018

Cód.	T/C	Descrição	Qtd.	Vantagens	Descontos	Líquido
21		CRAS II - COMISSIONADO	1	2.000,00	180,00	1.820,00
911	O	130. SALARIO	1	2.000,00		
922	E	PREVIDÊNCIA 13º SALARIO - RGPS	1		180,00	

<b>SALÁRIO-FAMÍLIA(R\$):</b>	<b>0,00</b>
<b>SALÁRIO-MATERNIDADE(R\$):</b>	<b>0,00</b>
<b>PENSÃO-ALIMENTÍCIA - VANT.(R\$)</b>	<b>0,00</b>

### RESUMO PARA EMPENHO (VALORES ORÇAMENTÁRIOS)

Cód	Descrição	Vantagens	Descontos	Líquido
1	Inativos / Pensionistas (3.1.90.01 e 3.1.90.03)	0,00	0,00	0,00
2	Contrato por Excep. Interesse Público (3.1.90.04 e 3.1.90.34)	0,00	0,00	0,00
3	Efetivos, Eletivos, Comissionados, Função de Confiança, Emprego Público (3.1.90.11 e 3.1.90.16)	2.000,00	0,00	2.000,00
	<b>TOTAL</b>	<b>2.000,00</b>	<b>0,00</b>	<b>2.000,00</b>

Documento Assinado Digitalmente por: LUIZ CARLOS FERREIRA DA SILVA FILHO  
Assinatura: http://stf.cce.pe.gov.br/epv/validaDoc/semCodigoDocumento: f5c4d-e29-eee2-455e-921a-7cf2211f4b44

# FUNDO MUNICIPAL DE ASSISTÊNCIA SOCIAL DE LIMOEIRO

12.570.642/0001-05  
AV SANTO ANTONIO 176 CENTRO LIMOEIRO PE 55700-000  
Fone: (81) 3628-9700

07/01/2019  
Página 20 de 28

## Resumo Analítico DÉC. TER/2018

Cód.	T/C	Descrição	Qtd.	Vantagens	Descontos	Líquido
22		CCI - EFETIVOS	1	954,00	104,94	
911	O	130. SALARIO	1	954,00		
945	E	PREVIDÊNCIA 13º SALARIO - DIFERENCIADA	1		104,94	

<b>SALÁRIO-FAMÍLIA(R\$):</b>	<b>0,00</b>
<b>SALÁRIO-MATERNIDADE(R\$):</b>	<b>0,00</b>
<b>PENSÃO-ALIMENTÍCIA - VANT.(R\$)</b>	<b>0,00</b>

### RESUMO PARA EMPENHO (VALORES ORÇAMENTÁRIOS)

Cód	Descrição	Vantagens	Descontos	Líquido
1	Inativos / Pensionistas (3.1.90.01 e 3.1.90.03)	0,00	0,00	0,00
2	Contrato por Excep. Interesse Público (3.1.90.04 e 3.1.90.34)	0,00	0,00	0,00
3	Efetivos, Eletivos, Comissionados, Função de Confiança, Emprego Público (3.1.90.11 e 3.1.90.16)	954,00	0,00	954,00
	<b>TOTAL</b>	<b>954,00</b>	<b>0,00</b>	<b>954,00</b>

Doc: http://www.fundomunicipal.gov.br/pe/ep/validaDoc?sem=Cód=0001&doc=0001&document=15c4d-e29-eee2-455e-921a-7cf2211f4b04

# FUNDO MUNICIPAL DE ASSISTÊNCIA SOCIAL DE LIMOEIRO

12.570.642/0001-05  
AV SANTO ANTONIO 176 CENTRO LIMOEIRO PE 55700-000  
Fone: (81) 3628-9700

07/01/2019  
Página 22 de 28

## Resumo Analítico DÉC. TER/2018

Cód.	T/C	Descrição	Qtd.	Vantagens	Descontos	Líquido
24		BOLSA FAMILIA - CONTRATO	7	6.248,00	499,84	5.748,16
911	O	130. SALARIO	7	6.248,00		
922	E	PREVIDÊNCIA 13º SALARIO - RGPS	7		499,84	

<b>SALÁRIO-FAMÍLIA(R\$):</b>	<b>0,00</b>
<b>SALÁRIO-MATERNIDADE(R\$):</b>	<b>0,00</b>
<b>PENSÃO-ALIMENTÍCIA - VANT.(R\$)</b>	<b>0,00</b>

### RESUMO PARA EMPENHO (VALORES ORÇAMENTÁRIOS)

Cód	Descrição	Vantagens	Descontos	Líquido
1	Inativos / Pensionistas (3.1.90.01 e 3.1.90.03)	0,00	0,00	0,00
2	Contrato por Excep. Interesse Público (3.1.90.04 e 3.1.90.34)	3.498,00	0,00	3.498,00
3	Efetivos, Eletivos, Comissionados, Função de Confiança, Emprego Público (3.1.90.11 e 3.1.90.16)	2.750,00	0,00	2.750,00
	<b>TOTAL</b>	<b>6.248,00</b>	<b>0,00</b>	<b>6.248,00</b>

Assinado Digitalmente por: LUIZ CARLOS DA SILVA FERREIRA FILHO, JOSE CRISTOVAM DA SILVA FILHO  
Assinatura: https://sistemas.pe.gov.br/epm/validaDocumento.asp?Codigo=15c4d-e29-eee2-455e-921a-7cf2211f4b04

# FUNDO MUNICIPAL DE ASSISTÊNCIA SOCIAL DE LIMOEIRO

12.570.642/0001-05  
AV SANTO ANTONIO 176 CENTRO LIMOEIRO PE 55700-000  
Fone: (81) 3628-9700

07/01/2019  
Página 23 de 28

## Resumo Analítico DÉC. TER/2018

Cód.	T/C	Descrição	Qtd.	Vantagens	Descontos	Líquido
25		BOLSA FAMILIA - COMISSIONADO	1	1.725,00	155,25	1.569,75
911	O	130. SALARIO	1	1.725,00		
922	E	PREVIDÊNCIA 13º SALARIO - RGPS	1		155,25	

<b>SALÁRIO-FAMÍLIA(R\$):</b>	<b>0,00</b>
<b>SALÁRIO-MATERNIDADE(R\$):</b>	<b>0,00</b>
<b>PENSÃO-ALIMENTÍCIA - VANT.(R\$)</b>	<b>0,00</b>

### RESUMO PARA EMPENHO (VALORES ORÇAMENTÁRIOS)

Cód	Descrição	Vantagens	Descontos	Líquido
1	Inativos / Pensionistas (3.1.90.01 e 3.1.90.03)	0,00	0,00	0,00
2	Contrato por Excep. Interesse Público (3.1.90.04 e 3.1.90.34)	0,00	0,00	0,00
3	Efetivos, Eletivos, Comissionados, Função de Confiança, Emprego Público (3.1.90.11 e 3.1.90.16)	1.725,00	0,00	1.725,00
	<b>TOTAL</b>	<b>1.725,00</b>	<b>0,00</b>	<b>1.725,00</b>

Documento Assinado Digitalmente por: LUIZ CARLOS FERREIRA DA SILVA FILHO  
CPF: 030.808.808-00  
Assinatura: 15c4d4e29-eee2-455e-921a-7cf2211f4b44

# FUNDO MUNICIPAL DE ASSISTÊNCIA SOCIAL DE LIMOEIRO

12.570.642/0001-05

AV SANTO ANTONIO 176 CENTRO LIMOEIRO PE 55700-000

Fone: (81) 3628-9700

07/01/2019  
Página 26 de 28

## Resumo Analítico DÉC. TER/2018

Cód.	T/C	Descrição	Qtd.	Vantagens	Descontos	Líquido
28		CRAS IV - CONTRATO	9	8.455,83	676,47	7.779,36
911	O	130. SALARIO	9	8.455,83		
922	E	PREVIDÊNCIA 13º SALARIO - RGPS	9		676,47	

<b>SALÁRIO-FAMÍLIA(R\$):</b>	<b>0,00</b>
<b>SALÁRIO-MATERNIDADE(R\$):</b>	<b>0,00</b>
<b>PENSÃO-ALIMENTÍCIA - VANT.(R\$)</b>	<b>0,00</b>

### RESUMO PARA EMPENHO (VALORES ORÇAMENTÁRIOS)

Cód	Descrição	Vantagens	Descontos	Líquido
1	Inativos / Pensionistas (3.1.90.01 e 3.1.90.03)	0,00	0,00	0,00
2	Contrato por Excep. Interesse Público (3.1.90.04 e 3.1.90.34)	3.082,33	0,00	3.082,33
3	Efetivos, Eletivos, Comissionados, Função de Confiança, Emprego Público (3.1.90.11 e 3.1.90.16)	5.373,50	0,00	5.373,50
	<b>TOTAL</b>	<b>8.455,83</b>	<b>0,00</b>	<b>8.455,83</b>

Assinado Digitalmente por: LUIZ CARLOS DA SILVA JUNIOR  
CPF: 08.048.048-00  
A SILVA, JOAO LUIS FERREIRA FILHO, JOSE CRISTOVAM DA SILVA FILHO  
Documento: f5c4d-e29-eee2-455e-921a-7cf2211f4bd4

# FUNDO MUNICIPAL DE ASSISTÊNCIA SOCIAL DE LIMOEIRO

12.570.642/0001-05  
AV SANTO ANTONIO 176 CENTRO LIMOEIRO PE 55700-000  
Fone: (81) 3628-9700

07/01/2019  
Página 28 de 28

## Resumo Analítico DÉC. TER/2018

Cód.	T/C	Descrição	Qtd.	Vantagens	Descontos	Líquido
		<b>TOTAL GERAL</b>	128	143.874,75	14.362,58	129.512,17
911	O	130. SALARIO	128	143.874,75		
922	E	PREVIDÊNCIA 13º SALARIO - RGPS	116		10.848,03	
923	E	IRRF - DEC.TERC.	3		2.192,98	
945	E	PREVIDÊNCIA 13º SALARIO - DIFERENCIADA	12		1.321,57	

<b>SALÁRIO-FAMÍLIA(R\$):</b>	<b>0,00</b>
<b>SALÁRIO-MATERNIDADE(R\$):</b>	<b>0,00</b>
<b>PENSÃO-ALIMENTÍCIA - VANT.(R\$)</b>	<b>0,00</b>

### RESUMO PARA EMPENHO (VALORES ORÇAMENTÁRIOS)

Cód	Descrição	Vantagens	Descontos	Líquido
1	Inativos / Pensionistas (3.1.90.01 e 3.1.90.03)	0,00	0,00	0,00
2	Contrato por Excep. Interesse Público (3.1.90.04 e 3.1.90.34)	55.839,40	0,00	55.839,40
3	Efetivos, Eletivos, Comissionados, Função de Confiança, Emprego Público (3.1.90.11 e 3.1.90.16)	88.035,35	0,00	88.035,35
	<b>TOTAL</b>	<b>143.874,75</b>	<b>0,00</b>	<b>143.874,75</b>

Doc: http://www.fundofms.limoeiro.pe.gov.br/epv/validaDoc.seam?codigo=330&documento=15cad-e29-eee2-455e-921a-7cf2211f4b64  
Assinado Digitalmente por: LUIZ CARLOS BARRIOS DA SILVA FILHO  
Data: 07/01/2019 14:58:11

## NOTAS EXPLICATIVAS DAS DEMONSTRAÇÕES CONTÁBEIS EXERCÍCIO DE 2018

### (PREFEITURA MUNICIPAL - CONSOLIDADO)

**Nome da entidade:**

MUNICÍPIO DO LIMOEIRO - PREFEITURA MUNICIPAL

**CNPJ:**

11.097.292/0001-49

**Domicílio da entidade:**

Praça Comendador Pestana, 113 – Centro – Limoeiro-PE, CEP: 55.700-000

**Natureza das operações e principais atividades da entidade:**

A Prefeitura Municipal do Limoeiro concebida quanto a natureza jurídica perante a Receita Federal do Brasil através do código 124-4 “Município” possui como atividade principal “a administração pública geral”. A população estimada pelo IBGE é de 56.140 habitantes, tendo como coeficiente do Fundo de Participação dos Municípios (FPM) o índice de 2,2. Durante o exercício de 2018 a execução orçamentária foi feita baseada na Lei Municipal nº 2.373 de 27 de dezembro de 2017. Sua fonte financeira deriva da arrecadação de tributos e demais receitas correntes, além de repasses dos governos estadual e federal através dos repasses fundo a fundo ou de convênios (receitas de capital).

**Site institucional:** <http://www.limoeiro.pe.gov.br/>

**Site Portal da Transparência:** <http://limoeiro.pe.gov.br/transparencia/portal-da-transparencia/>

**Dados do Gestor:**

Nome: JOÃO LUIS FERREIRA FILHO.

Cargo: Prefeito.

Período de gestão: 01/01/2018 a 31/12/2018.

**Dados do Contador responsável pelos aspectos formais das demonstrações contábeis, inclusive as notas explicativas:**

Nome: José Cristóvam da Silva Filho

CRC-PE nº 025898/O-0

E-mail: [cristovam-filho@acpublica.com.br](mailto:cristovam-filho@acpublica.com.br)

Tratam-se das demonstrações contábeis do Exercício de 2018 da Prefeitura Municipal de Limoeiro, acima identificada, qual seja, Município de Limoeiro- Prefeitura de Limoeiro.

### DECLARAÇÃO DE CONFORMIDADE COM A LEGISLAÇÃO E COM AS NORMAS DE CONTABILIDADE APLICÁVEIS:

Este demonstrativo contábil foi elaborado de acordo com a estrutura definida na Lei Federal nº 4.320/64, atualizado pelas Lei Federal nº 4.320/64, Portaria Conjunta STN/SOF nº 02, de 22 de dezembro de 2016 e Portaria STN nº 840, de 21 de dezembro de 2016 que estabeleceu o Manual de Contabilidade Aplicada ao Setor Público 7ª edição. Os registros contábeis estão de acordo com as regras estabelecidas nas Normas Brasileiras de Contabilidade Aplicadas ao Setor Público (NBCASP) do Conselho Federal de Contabilidade (CFC), com destaque para a NBC TSP “00” Estrutura Conceitual e NBC TSP 16.7 Consolidação das Demonstrações Contábeis. As situações contábeis não previstas na legislação e nas normas de contabilidade foram tratadas segundo as regras do *International Federation of Accountants (IFAC)* através das *International Public Sector Accounting Standards (IPSAS)* das quais destacamos a de número 9, 12, 16, 17, 19, 21, 23, 26, 31, 32. Quanto aos aspectos de escrituração e consolidação das contas este demonstrativo atende as exigências contidas no art. 50 da Lei de Responsabilidade Fiscal (LRF). Por fim,

**PREFEITURA MUNICIPAL DE LIMOEIRO**

PRAÇA COMENDADOR PESTANA, 113 CENTRO, LIMOEIRO-PE.  
55700-000 - CNPJ 11.097.292/0001-49

FONE: (81) 3628-9700 - 3628.9701

[www.limoeiro.pe.gov.br](http://www.limoeiro.pe.gov.br) - [contato@limoeiro.pe.gov.br](mailto:contato@limoeiro.pe.gov.br)

declaramos que este demonstrativo atende as exigências normativas e legais estabelecidas para a contabilidade aplicada ao setor público e está aderente as regras estabelecidas pelo Índice de Consistência e Convergência Contábil (ICC) do TCE-PE.

## CONSOLIDAÇÃO DAS DEMONSTRAÇÕES CONTÁBEIS

A consolidação desta demonstração contábil engloba os Poderes Legislativo e Executivo, bem como os órgãos da administração direta e indireta (fundos, autarquias e fundações), conforme disposto a seguir:

1. MUNICÍPIO DE LIMOEIRO – PREFEITURA MUNICIPAL;
2. FUNDO MUNICIPAL DE SAÚDE;
3. FUNDO MUNICIPAL DE ASSISTÊNCIA SOCIAL;
4. FACULDADE DE CIENCIAS DA ADMINISTRACAO DO LIMOEIRO-FACAL (Autarquia Municipal);
5. FUNDO PREVIDENCIÁRIO DO MUNICÍPIO DE LIMOEIRO-PE;
6. CÂMARA MUNICIPAL DE VEREADORES.

## RESUMO DAS POLÍTICAS CONTÁBEIS SIGNIFICATIVAS:

### Resumo das políticas contábeis significativas:

Os registros dos fatos contábeis que deram suporte a elaboração desta demonstração, seguiram os princípios contábeis da entidade, continuidade, oportunidade, registro pelo valor original, competência e prudência, implícitos nas Normas Brasileiras de Contabilidade Aplicadas ao Setor Público (NBCASP). Os lançamentos nos sistemas orçamentário e patrimonial foram realizados pelo método das partidas dobradas em atendimento ao art. 86 da Lei Federal nº 4.320/64. Não houve utilização do critério de exclusão das contas com o 5º nível igual a 2. A Nota 1 “a” do Anexo I da Resolução TC nº 047/2018 trata da necessidade de agregação (soma) dos dados contábeis das entidades não de exclusão de contas do 5º nível. A moeda funcional do município é o real (R\$).

Não houve registros em moedas estrangeiras que viessem a ser convertidas para a moeda funcional vigente. Na consolidação das demonstrações contábeis não foram excluídas as transações recíprocas de natureza intra-orçamentárias.

Os valores dos restos a pagar informados neste demonstrativo, obedecem ao disposto no art. 36 da Lei Federal nº 4.320/64. Os valores empenhados e pagos ou cancelados no próprio exercício não estão contidos neste demonstrativo e nem computados como restos a pagar.

### Bases de mensuração utilizadas:

O Demonstrativo da Dívida Flutuante foi elaborado de forma sintética conforme a Resolução do Tribunal de Contas do Estado de Pernambuco que trata da Prestação de Contas anual. O regime utilizado para os registros nas demonstrações contábeis foi o de competência conforme NBCASP e quando se tratou de ingressos financeiros foi utilizado o regime de caixa, logo as escriturações contábeis no exercício de 2018 foi misto, ou seja, competência para os registros das despesas e caixa para o registro das receitas. Para tanto, a execução orçamentária e fiscal dos atos e fatos contábeis se baseou nas políticas de registros patrimoniais dos grupos descritos a seguir:

### O caixa e equivalente de caixa:

Incluem dinheiro, demais valores depositados em instituições bancárias e aplicações de liquidez imediata. Os valores são mensurados e avaliados pelo valor de custo, e quando estes recursos são aplicados, são acrescidos os rendimentos auferidos até a data das demonstrações contábeis.

Em algumas situações poderão estar registrados no caixa e equivalentes de caixa, valores no grupo “depósitos restituíveis”, que são ativos financeiros de natureza extraorçamentária e que representam entradas transitórias do atributo “F” de financeiro. Poderá a equipe contábil, analisado cada caso, e decorrente do prazo de realização destes

valores, proceder os lançamentos de ajustes do curto para o longo prazo, alterando o atributo das contas para "P" de permanente, sempre utilizando variações patrimoniais aumentativas e diminutivas, ao tempo que não prejudica o resultado do exercício.

#### **Créditos a curto prazo:**

Compreendem os direitos a receber a curto prazo relacionados, principalmente, com: créditos tributários; créditos não tributários; dívida ativa; transferências concedidas; empréstimos e financiamentos concedidos; adiantamentos; e valores a compensar. Os valores são mensurados e avaliados pelo valor original, acrescido das atualizações monetárias e juros, quando aplicável. É registrado também o ajuste para perdas, com base na análise dos riscos de realização dos créditos a receber.

#### **Investimentos e aplicações temporárias a curto prazo:**

São as aplicações de recursos em títulos e valores mobiliários, não destinadas à negociação e que não fazem parte das atividades operacionais do município. Os valores são avaliados e mensurados pelo valor de custo e, quando aplicável, são acrescidos dos rendimentos auferidos até a data das demonstrações contábeis. Quando mensuráveis, são registrados os ajustes para perdas de tais ativos.

#### **Estoques:**

Compreendem as mercadorias para uso (dentre elas, os estoques reguladores do município), os produtos acabados e os em elaboração, almoxarifado e adiantamento a fornecedores. Na entrada, esses bens são avaliados pelo valor de aquisição ou produção/construção. O método para mensuração e avaliação das saídas dos estoques é o custo médio ponderado. Há, também, a possibilidade de redução de valores do estoque, mediante as contas para ajustes para perdas ou para redução ao valor de mercado, quando o valor registrado estiver superior ao valor de mercado. Os estoques, são avaliados e mensurados da seguinte forma: nas entradas, pelo valor de aquisição ou produção; e nas saídas, pelo custo médio ponderado. Para os ativos desse item, quando mensuráveis, são registrados os ajustes para perdas.

#### **Ajuste para perdas dos créditos tributários:**

Os créditos tributários são ajustados contabilmente com base no percentual de perda real calculado sobre o saldo do estoque da dívida em 01 de janeiro de 2018, em comparação com o valor efetivamente arrecadado até o dia 31 de dezembro de 2018, o qual apresentará o percentual de efetividade de arrecadação e de perda. Desta forma, ao se identificar o percentual de perda de arrecadação é realizado lançamento em conta retificadora de ativo do montante provável de insucesso de arrecadação.

#### **Imobilizado:**

O imobilizado é composto pelos bens móveis e imóveis. É reconhecido inicialmente com base no valor de aquisição, construção ou produção. Após o reconhecimento inicial, ficam sujeitos à depreciação, amortização ou exaustão (quando possuírem vida útil definida), bem como à redução ao valor recuperável e à reavaliação. Os gastos posteriores à aquisição, construção ou produção são incorporados ao valor do imobilizado desde que tais gastos aumentem a vida útil do bem e sejam capazes de gerar benefícios econômicos futuros. Se os gastos não gerarem tais benefícios, eles são reconhecidos diretamente como variações patrimoniais diminutivas do período.

O setor de patrimônio da Entidade deverá fornecer em tempo hábil ao setor contábil as informações sintéticas do imobilizado, inclusive com os valores relativos a depreciação, amortização e/ou exaustão, os valores da redução ao valor recuperável (*impairment*) e possíveis reavaliações. Quando estas informações não são disponibilizadas o imobilizado apresenta equivocadamente aumento de valor sem os devidos ajustes determinados pelos normativos contábeis.

#### **Intangível:**

Os direitos que tenham por objeto bens incorpóreos, destinados à manutenção da atividade pública ou exercidos com essa finalidade, devem ser mensurados ou avaliados com base no valor de aquisição ou de produção, deduzido o saldo da respectiva conta de amortização acumulada (quando possuírem vida útil definida) e o montante acumulado

de quaisquer perdas do valor que tenham sofrido ao longo de sua vida útil por redução ao valor recuperável (*impairment*). No entanto, tais práticas contábeis ainda não estão profundamente adotadas, especialmente o registro de amortização e redução ao valor recuperável do intangível.

#### **Passivo circulante e não circulante:**

As obrigações do município são evidenciadas por valores conhecidos ou calculáveis, acrescidos, quando aplicável, dos correspondentes encargos das variações monetárias e cambiais ocorridas até a data das demonstrações contábeis. Os passivos circulantes e não circulantes apresentam a seguinte divisão: obrigações trabalhistas, previdenciárias e assistenciais; empréstimos e financiamentos; fornecedores e contas a pagar; obrigações fiscais; obrigações de repartições a outros entes (exclusivo no passivo circulante); provisões; e demais obrigações. Além disso, o resultado diferido consta especificamente do passivo não circulante.

#### **Empréstimos e financiamentos:**

Compreendem as obrigações financeiras, internas e externas, da Entidade a título de empréstimos, bem como as aquisições financiadas efetuadas diretamente com o fornecedor. Os empréstimos são segregados em dívida mobiliária (emissão de títulos da dívida pública) e dívida contratual (contratos de empréstimos). Os empréstimos são avaliados observando-se os seguintes critérios:

- I. Dívida Pública Mobiliária Interna (DPMI): pelo valor a pagar ao final do período, incluindo os deságios, juros e encargos por competência devidos até o fechamento do exercício;
- II. Dívida Pública Externa (DPE): por seu saldo devedor (principal, acrescido dos juros apropriados por competência de cada obrigação).

É realizada a conversão da moeda estrangeira para a moeda nacional, de acordo com a cotação cambial da data de elaboração das demonstrações contábeis.

#### **Provisões:**

As provisões estão segregadas em seis categorias: riscos trabalhistas; riscos fiscais; riscos cíveis; repartição de créditos tributários; provisões matemáticas; e outras. As provisões são reconhecidas quando é provável a saída de recursos no futuro e é possível estimar o seu valor com suficiente segurança. São atualizadas até a data das demonstrações contábeis pelo montante provável de perda, observadas suas naturezas e os relatórios técnicos emitidos pelas áreas responsáveis. As provisões matemáticas previdenciárias (passivo atuarial) referentes ao Regime Próprio de Previdência Social (RPPS) dos servidores civis do município, está registrada no passivo não circulante.

#### **Apuração do resultado:**

No modelo de contabilidade aplicada ao setor público, é possível a apuração dos seguintes resultados:

- I. Patrimonial;
- II. Orçamentário; e
- III. Financeiro.

A apuração do resultado patrimonial consiste no confronto das variações patrimoniais aumentativas (VPA) e das variações patrimoniais diminutivas (VPD). As VPA são reconhecidas quando for provável que benefícios econômicos fluirão para o município e quando puderem ser mensuradas confiavelmente, utilizando-se o regime de competência. As VPD são reconhecidas quando for provável que ocorrerão decréscimos nos benefícios econômicos para o município, implicando em saída de recursos ou em redução de ativos ou na assunção de passivos, seguindo o regime de competência. A apuração do resultado se dá pelo encerramento das contas de VPA e VPD, em contrapartida a uma conta de apuração. Após a apuração, o resultado é transferido para a conta de Superávit/Déficit do Exercício. O detalhamento do confronto entre VPA e VPD é apresentado na Demonstração das Variações Patrimoniais.

O regime orçamentário do município segue o descrito no art. 35 da Lei nº 4.320/64. Desse modo, o resultado orçamentário representa o confronto entre as receitas orçamentárias arrecadadas e as despesas orçamentárias empenhadas. O superávit/déficit é apresentado diretamente no Balanço Orçamentário.

O resultado financeiro representa o confronto entre ingressos e dispêndios, orçamentários e extraorçamentários, que ocorreram durante o exercício e alteraram as disponibilidades do município. No Balanço Financeiro, é possível realizar a apuração do resultado financeiro. Em função das particularidades do município, pela observância do princípio de caixa único, é possível, também, verificar o resultado financeiro na Demonstração dos Fluxos de Caixa, pela geração líquida de caixa e equivalentes de caixa.

**Novas normas e políticas contábeis alteradas:**

Não houve mudanças nas políticas contábeis que impliquem em alterações significativas nos demonstrativos decorrentes de normas de contabilidade ou que tenham por objetivo tornar a informação confiável e relevante sobre os efeitos das transações ou outros eventos ou condições acerca da posição orçamentária, patrimonial, do resultado patrimonial ou dos fluxos de caixa.

**Julgamentos pela aplicação das políticas contábeis:**

Não há julgamentos pela aplicação das políticas contábeis significativas quanto ao Demonstrativo da Dívida Flutuante.

**ANÁLISE DAS DEMONSTRAÇÕES CONTÁBEIS 2018****(PREFEITURA MUNICIPAL – DEMONSTRATIVOS CONSOLIDADOS):****ANÁLISE DA EXECUÇÃO ORÇAMENTÁRIA 2018**

O Orçamento Geral da Prefeitura, aprovado pela Lei Orçamentária anual com a devida publicação, fixou a Despesa em R\$ 189.768.000,00 e limitou a Receita em R\$ 189.768.000,00.

No decorrer do exercício financeiro, os créditos sofreram as seguintes modificações:

Vale ressaltar que o mecanismo dos Créditos Especiais e Extraordinários, cuja utilização deve cingir-se de Real excepcionalidade existiu no exercício de 2018.

Despesa Fixada	189.768.000,00
Suplementações	37.163.828,00
Créditos Especiais	0,00
Créditos Extraordinários	0,00
(-) Outras Fontes (Excesso de Arrecadação, Superávit financeiro, Operações de Crédito) (-) Anulações	0,00
	37.163.828,00
<b>Total da Despesa Autorizada</b>	<b>189.768.000,00</b>

Os recursos disponíveis para a abertura dos Créditos Adicionais, tiveram as seguintes origens:

Anulação de Dotação	37.163.828,00 0,00
Outras Fontes (Excesso de Arrecadação, Superávit financeiro, Operações de Crédito)	
<b>Total</b>	<b>37.163.828,00</b>

**Da Receita Orçamentária:**

A receita Efetivamente Transferida e Arrecadada no exercício de 2018, atingiu a quantia de R\$ 109.006.977,01 determinando um Déficit de R\$ 80.761.022,99 correspondendo a 42,56% sobre a previsão Orçamentária.

A decomposição da Receita Orçamentária de 2018 por fontes em relação à previsão orçamentária oferece a seguinte visão:

Receita Corrente	Previsão	Arrecadação	P/ Mais	P/ Menos
IMPOSTOS, TAXAS E CONTRIBUIÇÕES DE MELHORIA	15.225.000,00	9.611.304,98	0,00	5.613.695,02
CONTRIBUIÇÕES	4.010.000,00	3.513.865,67	0,00	496.134,33
RECEITA PATRIMONIAL	1.920.000,00	2.118.525,57	198.525,57	0,00
RECEITA DE SERVIÇOS	3.700.000,00	2.866.938,81	0,00	833.061,19
TRANSFERÊNCIAS CORRENTES	113.020.000,00	95.576.564,56	0,00	17.443.435,44
OUTRAS RECEITAS CORRENTES	805.000,00	1.094.481,05	289.481,05	0,00
<b>Total:</b>	<b>138.680.000,00</b>	<b>114.781.680,64</b>	<b>488.006,62</b>	<b>24.386.325,98</b>
Receita de Capital	Previsão	Arrecadação	P/ Mais	P/ Menos
ALIENAÇÃO DE BENS	100.000,00	106.885,38	6.885,38	0,00
TRANSFERÊNCIAS DE CAPITAL	57.240.000,00	504.833,31	0,00	56.735.166,69
<b>Total:</b>	<b>57.340.000,00</b>	<b>611.718,69</b>	<b>6.885,38</b>	<b>56.735.166,69</b>
Receita Intra-Orçamentária	Previsão	Arrecadação	P/ Mais	P/ Menos
CONTRIBUIÇÕES	5.000.000,00	2.781.573,76	0,00	2.218.426,24
<b>Total:</b>	<b>5.000.000,00</b>	<b>2.781.573,76</b>	<b>0,00</b>	<b>2.218.426,24</b>
Receita Redutora	Previsão	Arrecadação	P/ Mais	P/ Menos
Dedução do FUNDEB	10.416.000,00	9.096.071,18	0,00	1.319.928,82
Outras Receitas Correntes	836.000,00	71.924,90	0,00	764.075,10
<b>Total:</b>	<b>11.252.000,00</b>	<b>9.167.996,08</b>	<b>0,00</b>	<b>2.084.003,92</b>
<b>Total Geral:</b>	<b>189.768.000,00</b>	<b>109.006.977,01</b>	<b>494.892,00</b>	<b>81.255.914,99</b>

**Da Despesa Orçamentária fixada em confronto com a realizada:**

A Despesa Orçamentária, conforme foi frisada, após as alterações decretadas ficou autorizada em R\$ 189.768.000,00, tendo um dispêndio de R\$ 116.720.459,55 apresentando uma diferença de R\$ 73.047.540,45, correspondente a 38,49% do total fixado.

Nome do Órgão	Empenhada	Disponível	Disponível	%
CORPO DELIBERATIVO E SECRETARIA	4.600.000,00	3.692.211,76	907.788,24	19,73
GABINETE DO PREFEITO	40.000,00	10.143,44	29.856,56	74,64

GABINETE DO PREFEITO	1.477.000,00	1.238.066,96	238.933,04	16,18
PROCURADORIA GERAL DO MUNICIPIO	249.000,00	193.625,22	55.374,78	22,24
CONTROLADORIA	114.000,00	34.433,33	79.566,67	69,80
GERÊNCIA DO FEM	2.151.000,00	110,00	2.150.890,00	99,99
SECRETARIA EXECUTIVA DE INDÚSTRIA E COMÉRCIO	89.100,00	26.407,98	62.692,02	70,36
SECRETARIA EXECUTIVA DE IMPRENSA E COMUNICAÇÃO	189.000,00	32.398,00	156.602,00	82,86
GERÊNCIA DE CERIMONIAL	25.000,00	0,00	25.000,00	100,00
OUIDORIA	6.000,00	0,00	6.000,00	100,00
SEC. MUNICIPAL DE ADMINISTRAÇÃO, TRÂNSITO E SEGURANÇA CIDADÃ	8.880.600,00	6.984.466,26	1.896.133,74	21,35
SECRETARIA DE PLANEJAMENTO DA GESTÃO	616.000,00	418.396,22	197.603,78	32,08
SECRETARIA MUNICIPAL DA FAZENDA	8.695.000,00	4.786.317,22	3.908.682,78	44,95
SECRETARIA MUNICIPAL DE EDUCAÇÃO E ESPORTES	21.434.728,00	10.944.483,24	10.490.244,76	48,94
SECRETARIA DE ASSUNTOS JURÍDICOS	741.000,00	402.935,08	338.064,92	45,62
SECRETARIA MUNICIPAL DE CULTURA, TURISMO E LAZER	7.579.672,00	3.235.316,78	4.344.355,22	57,32
SEC. MUN. DE DESENV. AGRÍCOLA E MEIO AMBIENTE	1.865.000,00	805.521,01	1.059.478,99	56,81
SECRETARIA MUNICIPAL DE INFRAESTRUTURA E DE SERVIÇOS PÚBLICO	32.635.500,00	12.913.829,86	19.721.670,14	60,43
FUNDEB	30.355.900,00	25.857.139,39	4.498.760,61	14,82
FUNDO MUNICIPAL DE SAÚDE	44.826.000,00	29.881.711,98	14.944.288,02	33,34
FUNDO MUNICIPAL DE ASSISTÊNCIA SOCIAL	8.576.000,00	3.987.072,18	4.588.927,82	53,51
FUNDO MUNICIPAL DO DIREITO DA CRIANÇA E ADOLESCENTE	87.000,00	5.000,00	82.000,00	94,25
FACAL	3.022.500,00	2.481.259,91	541.240,09	17,91
FACULDADE DE DIREITO	785.000,00	607.844,18	177.155,82	22,57
FUNDO FINANCEIRO	9.630.000,00	8.077.323,49	1.552.676,51	16,12
FUNDO PREVIDENCIÁRIO - PLANO PREVIDENCIÁRIO	330.000,00	104.446,06	225.553,94	68,35
CONS. PÚBLICO INTERMUNICIPAL DE DES. REG. PERNAMBUCO-CONIDER	768.000,00	0,00	768.000,00	100,00
Total Geral:	189.768.000,00	116.720.459,55	73.047.540,45	

A composição da Despesa sob o critério econômico é, sobretudo significativa, e assim se discrimina:

<b>Despesa Corrente</b>	<b>Autorizada</b>	<b>Liquidada</b>	<b>Disponível</b>	<b>% Disponível</b>
PESSOAL E ENCARGOS SOCIAIS	87.769.328,00	72.885.958,28	14.883.369,72	16,96
JUROS E ENCARGOS DA DÍVIDA	360.000,00	0,00	360.000,00	100,00
OUTRAS DESPESAS CORRENTES	66.040.500,00	39.173.052,60	26.867.447,40	40,68
<b>Total:</b>	<b>154.169.828,00</b>	<b>112.059.010,88</b>	<b>42.110.817,12</b>	
<b>Despesa de Capital</b>	<b>Autorizada</b>	<b>Liquidada</b>	<b>Disponível</b>	<b>% Disponível</b>
INVESTIMENTOS	29.125.172,00	2.660.832,46	26.464.339,54	90,86
AMORTIZAÇÃO DA DÍVIDA	3.751.000,00	2.000.616,21	1.750.383,79	46,66
<b>Total:</b>	<b>32.876.172,00</b>	<b>4.661.448,67</b>	<b>28.214.723,33</b>	
Reserva de Contingência	Autorizada	Liquidada	Disponível	% Disponível
Reserva de Contingência	2.722.000,00	0,00	2.722.000,00	100,00
<b>Total:</b>	<b>2.722.000,00</b>	<b>0,00</b>	<b>2.722.000,00</b>	
<b>Total Despesa:</b>	<b>189.768.000,00</b>	<b>116.720.459,55</b>	<b>73.047.540,45</b>	

## BALANÇO ORÇAMENTÁRIO

O Balanço Orçamentário, de acordo com o previsto no art. 103 da lei 4.320/64, apresenta as receitas estimadas e as despesas fixadas no orçamento em confronto com as receitas arrecadadas e as despesas executadas. O Balanço Orçamentário, de acordo com o Manual de Contabilidade Aplicado ao Setor Público, 7ª edição, é composto por:

**Quadro Principal;**  
**Quadro da Execução dos Restos a Pagar Não Processados; e**  
**Quadro da Execução dos Restos a Pagar Processados.**

Além disso, para aprimorar a informação, são informados também:

**Quadro das Despesas Intraorçamentárias, caso houver; e**  
**Quadro das Receitas Intraorçamentárias, caso houver.**

### Do Resultado da execução orçamentária

Consubstanciado no Balanço Orçamentário, previsto no Art. 103, da Lei Federal 4.320, de 17 de março de 1964, a execução Orçamentária apresentou em 31 de Dezembro de 2018, o seguinte resultado, sob o critério da Classificação Econômica:

<b>Classificação Econômica</b>	<b>Receita</b>	<b>Despesa</b>
Orçamento Corrente	108.395.258,32	112.059.010,88
Orçamento Capital	611.718,69	4.661.448,67
Déficit   Superávit	7.713.482,54	0,00
<b>Total:</b>	<b>116.720.459,55</b>	<b>116.720.459,55</b>

Confrontando a despesa empenhada até dezembro de 2018, com a receita auferida no mesmo período, apuramos o seguinte resultado, apresentado a seguir:

Mês	Receita	Despesa	Superávit	Déficit
Janeiro	8.213.334,28	65.049.750,08	0,00	56.836.415,80
Fevereiro	10.828.241,42	6.162.554,30	4.665.687,12	0,00
Março	9.106.146,05	4.132.545,61	4.973.600,44	0,00
Abril	8.053.375,81	6.115.692,77	1.937.683,04	0,00
Maiο	9.219.334,99	3.150.454,98	6.068.880,01	0,00
Junho	8.369.005,42	3.947.954,34	4.421.051,08	0,00
Julho	9.448.625,24	4.483.104,90	4.965.520,34	0,00
Agosto	8.671.699,68	4.281.847,81	4.389.851,87	0,00
Setembro	7.956.133,92	3.085.384,12	4.870.749,80	0,00
Outubro	7.778.181,81	2.996.933,14	4.781.248,67	0,00
Novembro	9.016.450,16	8.167.955,12	848.495,04	0,00
Dezembro	12.346.448,23	5.146.282,38	4.178.493,11	0,00
<b>Total Parcial:</b>	<b>109.006.977,01</b>	<b>116.720.459,55</b>		
<b>Déficit   Superávit:</b>	<b>7.713.482,54</b>	<b>0,00</b>		
<b>Total Final:</b>	<b>116.720.459,55</b>	<b>116.720.459,55</b>		

As despesas orçamentárias seguiram o detalhamento que atende as especificações das normais vigentes. Foram também observados os detalhamentos estabelecidos pelo Tribunal de Contas do Estado.

Consideradas como realizadas as despesas legalmente empenhadas, nos termos do art. 35 da Lei Federal nº 4.320/64.

Com relação aos Anexos I e II do Balanço Orçamentário, fica evidenciado que há registros de Restos a Pagar de exercícios anteriores a 2018 no valor total de **R\$ 53.369.580,85**. Deste R\$ 34.601.645,67 se referem aos restos a pagar não processados e R\$ 18.767.935,18 se referem aos restos a pagar processados.

## BALANÇO FINANCEIRO

O Balanço Financeiro, de acordo com o previsto no art. 103 da lei 4.320/64, evidencia a receita e a despesa orçamentárias, além dos recebimentos e pagamentos de natureza extraorçamentária, conjugados com os saldos em caixa provenientes do exercício anterior, e os que se transferem para o exercício seguinte.

O Balanço Financeiro, de acordo com o Manual de Contabilidade Aplicado ao Setor Público, 7ª edição, é composto por um único quadro que demonstra a movimentação financeira das entidades do setor público, demonstrando:

**Julgamentos pela aplicação das políticas contábeis:**

Não há julgamentos pela aplicação das políticas contábeis significativas quanto ao Demonstrativo Balanço Financeiro.

A receita orçamentária realizada e a despesa orçamentária executada, por fonte/destinação de recurso, separadas em ordinárias e vinculadas;

**Os recebimentos e os pagamentos extraorçamentários;**

**As transferências financeiras recebidas e concedidas, decorrentes ou independentes da execução orçamentária, destacando os aportes de recursos para o RPPS; e**

**O saldo em espécie do exercício anterior e para o exercício seguinte.**

De conformidade com o exposto acima, assim estão alinhados, os elementos que compõe o Sistema Financeiro do Atual Exercício.

De conformidade com o exposto acima, assim estão alinhados, os elementos que compõe o Sistema

<b>Disponibilidade do Exercício Anterior</b>	<b>11.291.003,94</b>
<b>Receitas</b>	
Orçamentárias	109.006.977,01
Extra-Orçamentárias	46.018.196,79
<b>Total:</b>	<b>155.025.173,80</b>
<b>Despesas</b>	
Orçamentárias	116.720.459,55
Extra-Orçamentárias	33.181.726,04
<b>Total:</b>	<b>149.902.185,59</b>
<b>Disponibilidade do Exercício Atual</b>	<b>16.405.992,15</b>

Comparando as Disponibilidades:

Existente em 31/12/2018	16.405.992,15
Com as Transferências de 2017	11.291.003,94
<b>A diferença de:</b>	<b>(5.114.988,21)</b>

Indica a medida acréscimo no término do exercício de 2018 no encaixe do tesouro da Prefeitura, cujo saldo disponível está confrontando com o saldo físico (dinheiro em espécie e moeda escritural) e assim se demonstra:

Em Tesouraria	0,00
Em Bancos	16.405.992,15
<b>Total:</b>	<b>16.405.992,15</b>

## DO BALANÇO PATRIMONIAL

O Balanço Patrimonial estabelece no Art. 105, da Lei Federal nº 4.320/64, espelha a síntese do Patrimônio Público passível de contabilização, isto é, súmula dos bens, direitos e obrigações da Autarquia.

Esta peça técnica desdobra o patrimônio, em dois grupos básicos, denominados Patrimônio Financeiro e Patrimônio Permanente.

O Patrimônio Financeiro, que acusa um Déficit Financeiro no valor de 650.052,38, assim se apresenta:

**ATIVO CIRCULANTE:** Os bens e direitos de curto prazo evidenciados no Balanço Patrimonial do exercício de 2018 foram de R\$ 18.894.421,08 compostos de caixa e equivalentes de caixa, créditos a curto prazo, demais créditos e valores, investimentos, estoques e despesas (VPD) pagas antecipadamente.

**CAIXA E EQUIVALENTE DE CAIXA:** O saldo das disponibilidades financeiras deixadas em 31/12/2018 somam **R\$ 16.405.992,15**. O valor disponível apresentou acréscimo de **R\$ 5.122.438,44** em relação ao exercício de 2017 que foi de **R\$ 11.283.553,71**.

**CRÉDITOS A CURTO PRAZO:** Ao final do exercício a classificação dos ativos a curto prazo mostra que o valor evidenciado como "Créditos de Transferência a Receber" no valor de **R\$ 1.873.008,84**, referem-se aos registros patrimoniais da receita por competência baseado nos valores a receber.

### **AJUSTES PARA PERDAS DE CRÉDITOS TRIBUTÁRIOS A CURTO PRAZO:**

Não houve ajustes para perdas de créditos tributários a curto prazo.

### **INVESTIMENTOS E APLICAÇÕES TEMPORÁRIAS A CURTO PRAZO:**

O valor evidenciado no total de **R\$ 0,00**, compreendem as aplicações de recursos em títulos e valores mobiliários, não destinadas à negociação e que não façam parte das atividades operacionais da entidade. Registra os investimentos realizados pelo RPPS em títulos de emissão do Tesouro Nacional, efetuados em conformidade com as Resoluções CMN nº 3.992/2010 e 4.392/2014.

**ESTOQUE:** É importante destacar que não houve informações disponibilizadas com fechamento até o fechamento deste balanço quanto as baixas do estoque. Sugerimos a administração a adoção de procedimentos de controle do almoxarifado e estoque para compatibilização em tempo real com o setor contábil. Sendo assim, o saldo final do estoque evidenciado no Balanço Patrimonial foi de **R\$ 7.137,16**, considerando todas as aquisições efetivas durante o exercício de 2018.

**AJUSTES PARA PERDAS DE CRÉDITOS TRIBUTÁRIOS A LONGO PRAZO:** Não ocorreram ajustes para perdas de créditos de longo prazo.

**IMOBILIZADO:** O valor do imobilizado ao final do exercício de 2017 totalizou **R\$ 34.816.554,37**. No exercício de 2018 houve a incorporação de novos ativos imobilizados no valor de **R\$ 2.166.522,31**, sendo assim o valor total do imobilizado é de **R\$ 36.983.076,68**. Até o fechamento deste balanço o setor de patrimônio não disponibilizou em tempo as informações relativas ao valor atualizado do imobilizado, bem como a depreciação acumulada para efetuarmos os procedimentos contábeis de ajuste. Sugerimos a administração que tome medidas no sentido de manter as informações do patrimônio atualizadas para compatibilização em tempo da contabilidade. Não foi realizado teste de imparidade durante o exercício de 2018 em ativos com redução no poder de geração de caixa, bem como não houve reavaliação de ativos.

**DEMAIS OBRIGAÇÕES A CURTO PRAZO:** As demais obrigações a curto prazo são compostas pelas consignações **R\$ 13.396.605,76**. O detalhamento das Demais Obrigações a Curto Prazo encontra-se demonstrado na Demonstração da Dívida Flutuante.

**PROVISÕES A CURTO PRAZO:** Não foi constituída provisão.

**PROVISÕES A LONGO PRAZO:** As provisões totalizaram **R\$ 524.357.926,74** e são relativas a Provisões Matemáticas Previdenciárias do RPPS. O cálculo atuarial foi feito pelo Atuário 0,00, MIBA

**PATRIMÔNIO LÍQUIDO:** O patrimônio líquido da entidade perfez em 2018 o valor de **R\$ 72.683.776,67**

### DA DEMONSTRAÇÃO DAS VARIAÇÕES PATRIMONIAIS

Este demonstrativo evidencia, de acordo com o art. 104 da Lei nº 4.320/64, as alterações verificadas no patrimônio, resultantes ou independentes da execução orçamentária, e indicará o resultado patrimonial do exercício.

A Demonstração das Variações Patrimoniais (DVP) permite a análise de como as políticas adotadas pela gestão municipal provocaram alterações no patrimônio público, considerando-se a finalidade de atender as demandas da sociedade.

A elaboração desta DVP leva em consideração as contas contábeis do Plano de Contas Aplicado ao Setor Público (PCASP), utilizando-se as classes 3 (variações patrimoniais diminutivas – VPD) e 4 (variações patrimoniais aumentativas – VPA), a fim de demonstrar as variações quantitativas ocorridas no patrimônio desta entidade.

O modelo de elaboração desta DVP foi o analítico.

Nesta peça técnica, são evidenciadas as alterações de ordem-quantitativa do que foi passível, o Patrimônio Administrativo da Prefeitura, resultantes ou independentes da Execução Orçamentária, é também demonstrado o resultado patrimonial do Exercício (art. 104, da Lei Federal nº 4.320/64).

Na forma sintética, o resultado Patrimonial, assim se apresenta:

Variações Ativas	116.383.968,56
Variações Passivas	139.506.339,46
<b>Deficit Verificado</b>	<b>(23.122.370,90)</b>

O reflexo decorrente do resultado positivo do exercício na substância líquida inicial assim se apresenta:

### DEMONSTRAÇÃO DE FLUXO DE CAIXA

A Demonstração dos Fluxos de Caixa (DFC) apresenta as entradas e saídas de caixa e as classifica em fluxos operacional, de investimento e de financiamento. Esta Demonstração permite a análise da capacidade de a entidade gerar caixa e equivalentes de caixa e da utilização de recursos próprios e de terceiros em suas atividades. Além disso, também pode ser analisado a parcela dos recursos utilizada para pagamento de dívidas e investimentos, se comparado com o resultado do período e com o passivo.

A DFC, de acordo com o Manual de Contabilidade Aplicado ao Setor Público, 7ª edição, é composta por:

**Quadro Principal;**  
**Quadro de Receitas Derivadas e Originárias;**  
**Quadro de Transferências Recebidas e Concedidas;**  
**Quadro de Desembolsos de Pessoal e Demais Despesas por Função;**  
**Quadro de Juros e Encargos da Dívida**

**Fluxo de Caixas das Atividades Operacionais:**

O valor dos ingressos foi de R\$ 134.433.607,31, enquanto os desembolsos foram de R\$ 126.055.715,27. O fluxo de caixa líquido foi de R\$ 8.377.892,04.

**Fluxo de Caixa das Atividade de Investimentos:**

O valor dos ingressos foi de R\$ 106.885,38,, enquanto os desembolsos foram de R\$ 1.920.054,83. O fluxo de caixa líquido foi de R\$ - 1.813.169,45.

**Fluxo de Caixa das Atividade de Financiamentos:**

O valor dos ingressos foi de R\$ 504.833,31, enquanto os desembolsos foram de R\$ 1.954.567,69. O fluxo de caixa líquido foi de -R\$ 1.449.734,38

**Geração Líquida de Caixa e Equivalente de Caixa:**

O valor do caixa e equivalente de caixa vindo do exercício de 2017 foi de R\$ 2.286.002,98Ao final do exercício de 2018 o valor do caixa e equivalente de caixa foi de R\$ R\$ 5.114.988,21.

**OUTRAS INFORMAÇÕES RELEVANTES:**

**Passivos contingentes e compromissos contratuais não reconhecidos:**

Não houve registro de passivos contingentes. Os ativos e passivos contingentes poderão ser reconhecidos nas demonstrações contábeis nas contas de controle dos atos potenciais ativos e passivos.

**Divulgações não financeiras:** Não se aplica a este demonstrativo.

**Reconhecimento de inconformidades que podem afetar a compreensão do usuário sobre o desempenho e o direcionamento das operações da entidade no futuro:**

Não há registro de eventos que possam afetar a compreensão do usuário quanto ao desempenho futuro das operações da entidade.

**Ajustes decorrentes da omissão e erros de registros do exercício:**

Não houve ajustes decorrentes de omissões e erros de registros do exercício.

**VPA e VPD de Repasse a maior ou menor do FPM (Portaria STN nº 327/2001):**

Não houve registro de VPA ou VPD relevante, lançada em decorrência da Portaria STN nº 327/2001 para repasse a maior ou menor do FPM.

**Redução ao valor recuperável do ativo imobilizado:**

Não houveram ativos com interrupção de geração de caixa, bem como não foram evidenciados ativos que sofreram o teste de *impairment*.

**Baixas de investimentos:**

Não houve registro de baixas de investimentos.

#### **Constituição ou reversão de provisões:**

Foi constituído provisão para equilíbrio atuarial do RPPS no valor de R\$ 0,00 e Reversão de Provisões no valor de R\$ 0,00 conforme Cálculo Atuarial que consta desta prestação de contas.

#### **Montante de recebíveis reconhecidos em relação a Receita sem contraprestação:**

Não houve registro de receita sem contraprestação durante o exercício de 2018.

#### **Origem e Destino dos Recursos Provenientes da Alienação de Ativos (Art. 50, inciso VI da LRF):**

Não houve alienação de ativos durante o exercício de 2018.

### **INFORMAÇÕES ADICIONAIS EXIGIDAS PELO ANEXO X E XIII DA RESOLUÇÃO TCE-PE Nº 047/2018 E PELO ÍNDICE DE CONSISTÊNCIA E CONVERGÊNCIA CONTÁBIL (ICC) DO TCE-PE:**

#### **Estrutura e Apresentação das Demonstrações Contábeis:**

Esta demonstração contábil atende as exigências do Índice de Consistência e Convergência Contábil (ICC) do TCE-PE, apresentando quadro principal dos ativos, incluindo na coluna do ativo: Ativo Circulante (caixa e equivalente de caixa, créditos de curto prazo, investimentos, demais créditos e aplicações temporárias a curto prazo, estoques, variações diminutivas pagas antecipadamente) e Ativo Não Circulante (Realizável a longo prazo: créditos a longo prazo, investimentos temporários a longo prazo, estoques, variações diminutivas pagas antecipadamente; Investimentos, Imobilizado e Intangível). No passivo este balanço apresenta quadro principal incluindo na coluna do passivo: Passivo Circulante (obrigações trabalhistas, previdenciárias e assistenciais a pagar de curto prazo, empréstimos e financiamentos a curto prazo, fornecedores e contas a pagar a curto prazo, obrigações fiscais a curto prazo, demais obrigações a curto prazo e provisões) e Passivo não Circulante (obrigações trabalhistas, previdenciárias e assistenciais a pagar de longo prazo, empréstimos e financiamentos a longo prazo, fornecedores e contas a pagar a longo prazo, obrigações fiscais a longo prazo, provisões a longo prazo, demais obrigações a longo prazo e resultado diferido). No quadro principal na coluna Patrimônio Líquido consta as contas mínimas de Capital Social e Resultados Acumulados. Em quadro específico são evidenciados os ativos e passivos financeiros e permanente, além do saldo patrimonial. Ao final do balanço são evidenciados em quadro próprio as contas do sistema compensado ou de controle com destaque para os atos potenciais dos ativos e passivos. O balanço mostra também quadro próprio com o superávit/déficit financeiro com códigos, descrição e saldos das fontes de recursos. Neste demonstrativo constam colunas com os saldos do exercício anterior possibilitando a comparação de valores. Por fim, o demonstrativo apresenta consistência entre as contas filhas e mães dos grupos de contas.

#### **Saldos significativos de Caixa e Equivalentes de Caixa NÃO Disponíveis:**

Não existem saldos significativos de caixa e equivalentes de caixa que não estejam disponíveis para uso imediato por restrições legais ou controle cambial.

#### **Ativos imobilizados obtidos a título gratuito:**

Não houve no exercício de 2018 bens recebidos por doação. Caso exista colocar o seguinte histórico. Os bens adquiridos por doação foram mensurados por valor de mercado conforme NBCASP.

#### **Transferência de Ativos:**

Não houve transferência de ativos para outras entidades que ensejem registro na entidade de origem.

#### **Ativos Intangíveis obtidos a título gratuito:**

Não houve doação de ativos intangíveis no exercício de 2018. Caso exista colocar o seguinte histórico. Os bens adquiridos por doação foram mensurados por valor de mercado conforme NBCASP.

#### **Componentes patrimoniais avaliados por critérios distintos:**

Na mensuração dos bens do imobilizado foi utilizado um único critério de mensuração para toda a classe do ativo.

**Ajustes decorrentes de Omissões e Erros em Anos Anteriores ou de Mudanças de Critérios:**

Não foram feitos ajustes significativos decorrentes de omissão e erros de registro de anos anteriores ou relativos a mudanças de critérios.

**Detalhamento das Políticas de Ajustes, Depreciação, Amortização e Exaustão:**

Os bens móveis e imóveis adquiridos no exercício foram registrados de forma sintética no patrimônio das entidades do município a custo histórico. Até o fechamento deste balanço o setor de patrimônio não disponibilizou as informações relativas a ajustes, depreciação, amortização e exaustão.

**Relação de Provisões e Passivos Contingentes:**

Não houve durante o exercício de 2018 relação de provisões a passivos contingentes inerentes ao mesmo fenômeno contábil.

**Informações de Passivos Contingentes:**

Não foram realizados registros de passivos contingentes que acarretem estimativa de seus efeitos financeiros, indicação de incerteza em relação à periodicidade de saída, bem como da possibilidade de algum reembolso.

**Informações adicionais (NBC T SP 01 – Item 106):**

Não houve situações relativas a passivos reconhecidos sujeitos a transferência de ativos, ou empréstimos subsidiados, bem como não houve ativos reconhecidos sujeitos a restrições ou recebimentos antecipados em relação a transações sem contraprestação. Não houve registro de passivos perdoados.

**Probabilidade de Benefícios Econômicos ou Potencial de Serviços (NBC T SP 03 – Item 105):**

Não houve entradas de benefícios econômicos ou potencial de serviços prováveis que se sujeitem a estimativas financeiras de recebimentos.

**Avaliações Externas de Mensuração de Provisões (NBC T SP 03 – Item 103):**

Não foram realizadas avaliações externa para mensuração das provisões de ordem atuarial pelo Atuário.

**Teste de Imparidade (Impairment) (MCASP 7ª Edição p. 198):**

Não houve a realização de testes de imparidade de ativos com interrupção do poder de geração de caixa.

**Ganhos e Perdas decorrentes de Baixas no Imobilizado:**

Até o fechamento deste balanço o setor de patrimônio não disponibilizou informações inerentes a ganhos ou perdas decorrentes de baixas no imobilizado.

**Passivos reconhecidos referentes a Ativos Transferidos (NBC T SP 01 – Item 106):**

Não houve passivos reconhecidos referentes a ativos transferidos.

**Passivos reconhecidos em relação a Empréstimos Subsidiados (NBC T SP 01 – Item 106):**

Não houve passivos reconhecidos em relação aos empréstimos subsidiados que estão sujeitos a condições sobre os ativos transferidos.

**Ativos reconhecidos que estão sujeitos a Restrições e a Natureza de tais Restrições (NBC T SP 01 – Item 106):**

Não há ativos reconhecidos que estão sujeitos a restrições.

**Recebimentos Antecipados em relação a Transações sem Contraprestação (NBC T SP 01 – Item 106):**

Não houve recebimentos antecipados em relação a transações sem contraprestação.

**Passivos Perdoados (NBC T SP 01 – Item 106):**

Não houve Passivos Perdoados no Exercício.

**Heranças, Presentes e Doações (NBC T SP 01 – Item 107):**

Não registro para esse demonstrativo.

**Ativos Contingentes (NBC T SP 03 – Item 105):**

Não houve ativos contingentes com entrada de benefícios econômicos ou potenciais de serviços.

**Avaliação Externa das Provisões (NBC T SP 03 – Item 103):**

Para esta entidade não houve avaliações externas de Provisões.

**TESTE DE IMPARIDADE (IMPAIRMENT):**

Não houve teste de Imparidade (Impairment)

**1. PLANO DE IMPLANTAÇÃO DOS PROCEDIMENTOS CONTÁBEIS PATRIMONIAIS (PIPCP)  
CONFORME PORTARIA STN Nº 548/2015:**

As informações apresentadas nos demonstrativos contábeis com base nos seus elementos constituintes e suas peculiaridades, foram geradas a partir do atendimento aos prazos estabelecidos na adequação dos itens verificados no PIPCP (Plano de Implantação dos Procedimentos Contábeis Patrimoniais), em consonância ao §4º do artigo 1º da Portaria STN nº 548/2015.

PROCEDIMENTOS CONTÁBEIS ORÇAMENTÁRIOS – PARTE I DO MCASP				
Ação	Adoção de Procedimentos Contábeis Orçamentários			
Subação	Produto	Responsável	Prazo Final	Situação Atual
1	Registros contábeis conforme MCASP.	Secretário (a) de Finanças/Fazenda	31/12/2017	Concluído

PROCEDIMENTOS CONTÁBEIS PATRIMONIAIS – PARTE II DO MCASP				
Ação	1. Reconhecimento, mensuração e evidenciação dos créditos oriundos de receitas tributárias e de contribuições (exceto créditos previdenciários), bem como dos respectivos encargos, multas, ajustes para perdas e registro de obrigações relacionadas à repartição de receita.			
Subação	Produto	Responsável	Prazo Final	Situação Atual
	Registros contábeis conforme MCASP.	Secretário (a) de Finanças/Fazenda	01/01/2021	Em andamento
Ação	2. Reconhecimento, mensuração e evidenciação dos créditos previdenciários, bem como dos respectivos encargos, multas e ajustes para perdas.			
Subação	Produto	Responsável	Prazo Final	Situação Atual
	Registros contábeis conforme MCASP.	Secretário (a) de Finanças/Fazenda	01/01/2021	Concluído
Ação	3. Reconhecimento, mensuração e evidenciação dos demais créditos a receber, (exceto créditos tributários, previdenciários e de contribuições a receber), bem como dos respectivos encargos, multas e ajustes para perdas.			
Subação	Produto	Responsável	Prazo Final	Situação Atual
	Registros contábeis conforme MCASP.	Secretário (a) de Finanças/Fazenda	01/01/2018	Concluído
Ação	4. Reconhecimento, mensuração e evidenciação da Dívida Ativa, tributária e não-tributária, e respectivo ajuste para perdas.			
Subação	Produto	Responsável	Prazo Final	Situação Atual

	Registros contábeis conforme MCASP.	Secretário (a) de Finanças/Fazenda	01/01/2018	Concluído
<b>Ação</b>	<b>5. Reconhecimento, mensuração e evidenciação das obrigações e provisões por competência.</b>			
<b>Subação</b>	<b>Produto</b>	<b>Responsável</b>	<b>Prazo Final</b>	<b>Situação Atual</b>
	Registros contábeis conforme MCASP.	Secretário (a) de Finanças/Fazenda	Imediato	Concluído
<b>Ação</b>	<b>6. Evidenciação de ativos e passivos contingentes em contas de controle e em notas explicativas.</b>			
<b>Subação</b>	<b>Produto</b>	<b>Responsável</b>	<b>Prazo Final</b>	<b>Situação Atual</b>
	Registros contábeis conforme MCASP.	Secretário (a) de Finanças/Fazenda	01/01/2020	Em andamento
<b>Ação</b>	<b>7. Reconhecimento, mensuração e evidenciação dos bens móveis e imóveis; respectiva depreciação ou exaustão; reavaliação e redução ao valor recuperável (exceto bens do patrimônio cultural e de infraestrutura).</b>			
<b>Subação</b>	<b>Produto</b>	<b>Responsável</b>	<b>Prazo Final</b>	<b>Situação Atual</b>
	Registros contábeis conforme MCASP.	Secretário (a) de Finanças/Fazenda	01/01/2020	Em andamento
<b>Ação</b>	<b>8. Reconhecimento, mensuração e evidenciação dos bens de infraestrutura; respectiva depreciação, amortização ou exaustão; reavaliação e redução ao valor recuperável.</b>			
<b>Subação</b>	<b>Produto</b>	<b>Responsável</b>	<b>Prazo Final</b>	<b>Situação Atual</b>
	Registros contábeis conforme MCASP.	Secretário (a) de Finanças/Fazenda	01/01/2023	Em andamento
<b>Ação</b>	<b>9. Reconhecimento, mensuração e evidenciação dos bens do patrimônio cultural; respectiva depreciação, amortização ou exaustão; reavaliação e redução ao valor recuperável (quando passível de registro segundo IPSAS, NBC TSP e MCASP).</b>			
<b>Subação</b>	<b>Produto</b>	<b>Responsável</b>	<b>Prazo Final</b>	<b>Situação Atual</b>
	Registros contábeis conforme MCASP.	Secretário (a) de Finanças/Fazenda	01/01/2023	Em andamento
<b>Ação</b>	<b>10. Reconhecimento, mensuração e evidenciação das obrigações por competência decorrentes de empréstimos, financiamentos e dívidas contratuais e mobiliárias.</b>			
<b>Subação</b>	<b>Produto</b>	<b>Responsável</b>	<b>Prazo Final</b>	<b>Situação Atual</b>
	Registros contábeis conforme MCASP.	Secretário (a) de Finanças/Fazenda	01/01/2020	Concluído
<b>Ação</b>	<b>11. Reconhecimento, mensuração e evidenciação das obrigações por competência decorrentes de benefícios a empregados (ex.: 13º salário, férias, etc).</b>			
<b>Subação</b>	<b>Produto</b>	<b>Responsável</b>	<b>Prazo Final</b>	<b>Situação Atual</b>
	Registros contábeis conforme MCASP.	Secretário (a) de Finanças/Fazenda	01/01/2018	Concluído
<b>Ação</b>	<b>12. Reconhecimento, mensuração e provisão atuarial do Regime Próprio de Previdência dos Servidores Públicos Cíveis e Militares.</b>			
<b>Subação</b>	<b>Produto</b>	<b>Responsável</b>	<b>Prazo Final</b>	<b>Situação Atual</b>
	Registros contábeis conforme MCASP.	Secretário (a) de Finanças/Fazenda	Imediato	Concluído
<b>Ação</b>	<b>13. Reconhecimento, mensuração e evidenciação das obrigações com fornecedores por competência.</b>			
<b>Subação</b>	<b>Produto</b>	<b>Responsável</b>	<b>Prazo Final</b>	<b>Situação Atual</b>
	Registros contábeis conforme MCASP.	Secretário (a) de Finanças/Fazenda	01/01/2016	Concluído
<b>Ação</b>	<b>14. Reconhecimento, mensuração e evidenciação das demais obrigações por competência.</b>			
<b>Subação</b>	<b>Produto</b>	<b>Responsável</b>	<b>Prazo Final</b>	<b>Situação Atual</b>
	Registros contábeis conforme MCASP.	Secretário (a) de Finanças/Fazenda	A ser definido em ato normativo específico da STN.	Concluído

<b>Ação</b>	<b>15. Reconhecimento, mensuração e evidenciação de softwares, marcas, patentes, licenças e congêneres, classificados como intangível e eventuais amortizações, reavaliações e redução ao valor recuperável.</b>			
<b>Subação</b>	<b>Produto</b>	<b>Responsável</b>	<b>Prazo Final</b>	<b>Situação Atual</b>
	Registros contábeis conforme MCASP.	Secretário (a) de Finanças/Fazenda	01/01/2021	Concluído
<b>Ação</b>	<b>16. Outros ativos intangíveis e eventuais amortizações e reduções a valor recuperável.</b>			
<b>Subação</b>	<b>Produto</b>	<b>Responsável</b>	<b>Prazo Final</b>	<b>Situação Atual</b>
	Registros contábeis conforme MCASP.	Secretário (a) de Finanças/Fazenda	A ser definido em ato normativo específico da STN.	Concluído
<b>Ação</b>	<b>17. Reconhecimento, mensuração e evidenciação dos investimentos permanentes, e respectivos ajustes para perdas e redução ao valor recuperável.</b>			
<b>Subação</b>	<b>Produto</b>	<b>Responsável</b>	<b>Prazo Final</b>	<b>Situação Atual</b>
	Registros contábeis conforme MCASP.	Secretário (a) de Finanças/Fazenda	01/01/2020	Concluído
<b>Ação</b>	<b>18. Reconhecimento, mensuração e evidenciação dos estoques.</b>			
<b>Subação</b>	<b>Produto</b>	<b>Responsável</b>	<b>Prazo Final</b>	<b>Situação Atual</b>
	Registros contábeis conforme MCASP.	Secretário (a) de Finanças/Fazenda	01/01/2022	Concluído
<b>Ação</b>	<b>19. Reconhecimento, mensuração e evidenciação dos demais aspectos referentes aos procedimentos patrimoniais estabelecidos nas IPSAS, NBC TSP e MCASP.</b>			
<b>Subação</b>	<b>Produto</b>	<b>Responsável</b>	<b>Prazo Final</b>	<b>Situação Atual</b>
	Registros contábeis conforme MCASP.	Secretário (a) de Finanças/Fazenda	A ser definido em ato normativo específico da STN.	Concluído

<b>PROCEDIMENTOS CONTÁBEIS ESPECÍFICOS – PARTE III DO MCASP</b>				
<b>Ação</b>	<b>Registro de Procedimentos Contábeis Específicos – FUNDEB.</b>			
<b>Subação</b>	<b>Produto</b>	<b>Responsável</b>	<b>Prazo Final</b>	<b>Situação Atual</b>
1	Registros contábeis conforme MCASP.	Secretário (a) de Finanças/Fazenda	Imediato	Concluído
<b>Ação</b>	<b>Registro de Procedimentos Contábeis Específicos – OPERAÇÕES DE CRÉDITO.</b>			
<b>Subação</b>	<b>Produto</b>	<b>Responsável</b>	<b>Prazo Final</b>	<b>Situação Atual</b>
1	Registros contábeis conforme MCASP.	Secretário (a) de Finanças/Fazenda	Imediato	Concluído
<b>Ação</b>	<b>Registro de Procedimentos Contábeis Específicos – REGIME PRÓPRIO DE PREVIDÊNCIA.</b>			
<b>Subação</b>	<b>Produto</b>	<b>Responsável</b>	<b>Prazo Final</b>	<b>Situação Atual</b>
1	Registros contábeis conforme MCASP.	Secretário (a) de Finanças/Fazenda	Imediato	Concluído
<b>Ação</b>	<b>Registro de Procedimentos Contábeis Específicos – DÍVIDA ATIVA.</b>			
<b>Subação</b>	<b>Produto</b>	<b>Responsável</b>	<b>Prazo Final</b>	<b>Situação Atual</b>
1	Registros contábeis conforme MCASP.	Secretário (a) de Finanças/Fazenda	Imediato	Concluído
<b>Ação</b>	<b>Registro de Procedimentos Contábeis Específicos – PRECATÓRIOS.</b>			
<b>Subação</b>	<b>Produto</b>	<b>Responsável</b>	<b>Prazo Final</b>	<b>Situação Atual</b>
1	Registros contábeis conforme MCASP.	Secretário (a) de Finanças/Fazenda	Imediato	Concluído
<b>Ação</b>	<b>Registro de Procedimentos Contábeis Específicos – CONSÓRCIOS.</b>			
<b>Subação</b>	<b>Produto</b>	<b>Responsável</b>	<b>Prazo Final</b>	<b>Situação Atual</b>
1	Registros contábeis conforme MCASP.	Secretário (a) de Finanças/Fazenda	Imediato	Concluído

PLANO DE CONTAS APLICADO AO SETOR PÚBLICO – PARTE IV DO MCASP				
Ação	Adoção de Procedimentos Contábeis Orçamentários			
Subação	Produto	Responsável	Prazo Final	Situação Atual
1	Evidenciação das demonstrações contábeis com a Nova estrutura do MCASP	Secretário (a) de Finanças/Fazenda	Imediato	Concluído

PLANO DE CONTAS APLICADO AO SETOR PÚBLICO – PARTE V DO MCASP				
Ação	Adoção de Procedimentos Contábeis Orçamentários			
Subação	Produto	Responsável	Prazo Final	Situação Atual
1	Evidenciação das demonstrações contábeis com a Nova estrutura do MCASP	Secretário (a) de Finanças/Fazenda	Imediato	Concluído

Obs.: Os procedimentos contábeis e orçamentários estão sendo realizados pela entidade conforme Parte I do manual de Contabilidade Aplicada ao Setor Público (MCASP) da Secretaria do Tesouro Nacional.

**JOÃO LUIS FERREIRA FILHO**  
Prefeito

**JOSÉ CRISTÓVAM DA SILVA FILHO**  
Contador  
CRC-PE nº 025898/O-0

PREFEITURA MUNICIPAL DE  
**LIMOEIRO**

Documento Assinado Digitalmente por: JOAO LUIS FERREIRA FILHO  
Acesse em: <https://stce.tce.pe.gov.br/epp/validaDoc.seam> Código do documento: 222d673a-eb60-4e53-9065-afe6a6ac12c5

## NOTAS EXPLICATIVAS DAS DEMONSTRAÇÕES CONTÁBEIS EXERCÍCIO DE 2018

(PREFEITURA MUNICIPAL - CONSOLIDADO)

**Nome da entidade:**

MUNICÍPIO DO LIMOEIRO - PREFEITURA MUNICIPAL

**CNPJ:**

11.097.292/0001-49

**Domicílio da entidade:**

Praça Comendador Pestana, 113 – Centro – Limoeiro-PE, CEP: 55.700-000

**Natureza das operações e principais atividades da entidade:**

A Prefeitura Municipal do Limoeiro concebida quanto a natureza jurídica perante a Receita Federal do Brasil através do código 124-4 “Município” possui como atividade principal “a administração pública geral”. A população estimada pelo IBGE é de 56.140 habitantes, tendo como coeficiente do Fundo de Participação dos Municípios (FPM) o índice de 2,2. Durante o exercício de 2018 a execução orçamentária foi feita baseada na Lei Municipal nº 2.373 de 27 de dezembro de 2017. Sua fonte financeira deriva da arrecadação de tributos e demais receitas correntes, além de repasses dos governos estadual e federal através dos repasses fundo a fundo ou de convênios (receitas de capital).

**Site institucional:** <http://www.limoeiro.pe.gov.br/>

**Site Portal da Transparência:** <http://limoeiro.pe.gov.br/transparencia/portal-da-transparencia/>

**Dados do Gestor:**

Nome: JOÃO LUIS FERREIRA FILHO.

Cargo: Prefeito.

Período de gestão: 01/01/2018 a 31/12/2018.

**Dados do Contador responsável pelos aspectos formais das demonstrações contábeis, inclusive as notas explicativas:**

Nome: José Cristóvam da Silva Filho

CRC-PE nº 025898/O-0

E-mail: [cristovam-filho@acpublica.com.br](mailto:cristovam-filho@acpublica.com.br)

Tratam-se das demonstrações contábeis do Exercício de 2018 da Prefeitura Municipal de Limoeiro, acima identificada, qual seja, Município de Limoeiro- Prefeitura de Limoeiro.

### DECLARAÇÃO DE CONFORMIDADE COM A LEGISLAÇÃO E COM AS NORMAS DE CONTABILIDADE APLICÁVEIS:

Este demonstrativo contábil foi elaborado de acordo com a estrutura definida na Lei Federal nº 4.320/64, atualizado pelas Lei Federal nº 4.320/64, Portaria Conjunta STN/SOF nº 02, de 22 de dezembro de 2016 e Portaria STN nº 840, de 21 de dezembro de 2016 que estabeleceu o Manual de Contabilidade Aplicada ao Setor Público 7ª edição. Os registros contábeis estão de acordo com as regras estabelecidas nas Normas Brasileiras de Contabilidade Aplicadas ao Setor Público (NBCASP) do Conselho Federal de Contabilidade (CFC), com destaque para a NBC TSP “00” Estrutura Conceitual e NBC TSP 16.7 Consolidação das Demonstrações Contábeis. As situações contábeis não previstas na legislação e nas normas de contabilidade foram tratadas segundo as regras do *International Federation of Accountants (IFAC)* através das *International Public Sector Accounting Standards (IPSAS)* das quais destacamos a de número 9, 12, 16, 17, 19, 21, 23, 26, 31, 32. Quanto aos aspectos de escrituração e consolidação das contas este demonstrativo atende as exigências contidas no art. 50 da Lei de Responsabilidade Fiscal (LRF). Por fim,

**PREFEITURA MUNICIPAL DE LIMOEIRO**

PRAÇA COMENDADOR PESTANA, 113 CENTRO, LIMOEIRO-PE.  
55700-000 - CNPJ 11.097.292/0001-49

FONE:(81) 3628-9700 - 3628.9701

[www.limoeiro.pe.gov.br](http://www.limoeiro.pe.gov.br) - [contato@limoeiro.pe.gov.br](mailto:contato@limoeiro.pe.gov.br)

declaramos que este demonstrativo atende as exigências normativas e legais estabelecidas para a contabilidade aplicada ao setor público e está aderente as regras estabelecidas pelo Índice de Consistência e Convergência Contábil (ICC) do TCE-PE.

## CONSOLIDAÇÃO DAS DEMONSTRAÇÕES CONTÁBEIS

A consolidação desta demonstração contábil engloba os Poderes Legislativo e Executivo, bem como os órgãos da administração direta e indireta (fundos, autarquias e fundações), conforme disposto a seguir:

1. MUNICÍPIO DE LIMOEIRO – PREFEITURA MUNICIPAL;
2. FUNDO MUNICIPAL DE SAÚDE;
3. FUNDO MUNICIPAL DE ASSISTÊNCIA SOCIAL;
4. FACULDADE DE CIENCIAS DA ADMINISTRACAO DO LIMOEIRO-FACAL (Autarquia Municipal);
5. FUNDO PREVIDENCIÁRIO DO MUNICÍPIO DE LIMOEIRO-PE;
6. CÂMARA MUNICIPAL DE VEREADORES.

## RESUMO DAS POLÍTICAS CONTÁBEIS SIGNIFICATIVAS:

### Resumo das políticas contábeis significativas:

Os registros dos fatos contábeis que deram suporte a elaboração desta demonstração, seguiram os princípios contábeis da entidade, continuidade, oportunidade, registro pelo valor original, competência e prudência, implícitos nas Normas Brasileiras de Contabilidade Aplicadas ao Setor Público (NBCASP). Os lançamentos nos sistemas orçamentário e patrimonial foram realizados pelo método das partidas dobradas em atendimento ao art. 86 da Lei Federal nº 4.320/64. Não houve utilização do critério de exclusão das contas com o 5º nível igual a 2. A Nota 1 “a” do Anexo I da Resolução TC nº 047/2018 trata da necessidade de agregação (soma) dos dados contábeis das entidades não de exclusão de contas do 5º nível. A moeda funcional do município é o real (R\$).

Não houve registros em moedas estrangeiras que viessem a ser convertidas para a moeda funcional vigente. Na consolidação das demonstrações contábeis não foram excluídas as transações recíprocas de natureza intra-orçamentárias.

Os valores dos restos a pagar informados neste demonstrativo, obedecem ao disposto no art. 36 da Lei Federal nº 4.320/64. Os valores empenhados e pagos ou cancelados no próprio exercício não estão contidos neste demonstrativo e nem computados como restos a pagar.

### Bases de mensuração utilizadas:

O Demonstrativo da Dívida Flutuante foi elaborado de forma sintética conforme a Resolução do Tribunal de Contas do Estado de Pernambuco que trata da Prestação de Contas anual. O regime utilizado para os registros nas demonstrações contábeis foi o de competência conforme NBCASP e quando se tratou de ingressos financeiros foi utilizado o regime de caixa, logo as escriturações contábeis no exercício de 2018 foi misto, ou seja, competência para os registros das despesas e caixa para o registro das receitas. Para tanto, a execução orçamentária e fiscal dos atos e fatos contábeis se baseou nas políticas de registros patrimoniais dos grupos descritos a seguir:

### O caixa e equivalente de caixa:

Incluem dinheiro, demais valores depositados em instituições bancárias e aplicações de liquidez imediata. Os valores são mensurados e avaliados pelo valor de custo, e quando estes recursos são aplicados, são acrescidos os rendimentos auferidos até a data das demonstrações contábeis.

Em algumas situações poderão estar registrados no caixa e equivalentes de caixa, valores no grupo “depósitos restituíveis”, que são ativos financeiros de natureza extraorçamentária e que representam entradas transitórias do atributo “F” de financeiro. Poderá a equipe contábil, analisado cada caso, e decorrente do prazo de realização destes

valores, proceder os lançamentos de ajustes do curto para o longo prazo, alterando o atributo das contas para “P” de permanente, sempre utilizando variações patrimoniais aumentativas e diminutivas, ao tempo que não prejudica o resultado do exercício.

#### **Créditos a curto prazo:**

Compreendem os direitos a receber a curto prazo relacionados, principalmente, com: créditos tributários; créditos não tributários; dívida ativa; transferências concedidas; empréstimos e financiamentos concedidos; adiantamentos; e valores a compensar. Os valores são mensurados e avaliados pelo valor original, acrescido das atualizações monetárias e juros, quando aplicável. É registrado também o ajuste para perdas, com base na análise dos riscos de realização dos créditos a receber.

#### **Investimentos e aplicações temporárias a curto prazo:**

São as aplicações de recursos em títulos e valores mobiliários, não destinadas à negociação e que não fazem parte das atividades operacionais do município. Os valores são avaliados e mensurados pelo valor de custo e, quando aplicável, são acrescidos dos rendimentos auferidos até a data das demonstrações contábeis. Quando mensuráveis, são registrados os ajustes para perdas de tais ativos.

#### **Estoques:**

Compreendem as mercadorias para uso (dentre elas, os estoques reguladores do município), os produtos acabados e os em elaboração, almoxarifado e adiantamento a fornecedores. Na entrada, esses bens são avaliados pelo valor de aquisição ou produção/construção. O método para mensuração e avaliação das saídas dos estoques é o custo médio ponderado. Há, também, a possibilidade de redução de valores do estoque, mediante as contas para ajustes para perdas ou para redução ao valor de mercado, quando o valor registrado estiver superior ao valor de mercado. Os estoques, são avaliados e mensurados da seguinte forma: nas entradas, pelo valor de aquisição ou produção; e nas saídas, pelo custo médio ponderado. Para os ativos desse item, quando mensuráveis, são registrados os ajustes para perdas.

#### **Ajuste para perdas dos créditos tributários:**

Os créditos tributários são ajustados contabilmente com base no percentual de perda real calculado sobre o saldo do estoque da dívida em 01 de janeiro de 2018, em comparação com o valor efetivamente arrecadado até o dia 31 de dezembro de 2018, o qual apresentará o percentual de efetividade de arrecadação e de perda. Desta forma, ao se identificar o percentual de perda de arrecadação é realizado lançamento em conta retificadora de ativo do montante provável de insucesso de arrecadação.

#### **Imobilizado:**

O imobilizado é composto pelos bens móveis e imóveis. É reconhecido inicialmente com base no valor de aquisição, construção ou produção. Após o reconhecimento inicial, ficam sujeitos à depreciação, amortização ou exaustão (quando possuem vida útil definida), bem como à redução ao valor recuperável e à reavaliação. Os gastos posteriores à aquisição, construção ou produção são incorporados ao valor do imobilizado desde que tais gastos aumentem a vida útil do bem e sejam capazes de gerar benefícios econômicos futuros. Se os gastos não gerarem tais benefícios, eles são reconhecidos diretamente como variações patrimoniais diminutivas do período.

O setor de patrimônio da Entidade deverá fornecer em tempo hábil ao setor contábil as informações sintéticas do imobilizado, inclusive com os valores relativos a depreciação, amortização e/ou exaustão, os valores da redução ao valor recuperável (*impairment*) e possíveis reavaliações. Quando estas informações não são disponibilizadas o imobilizado apresenta equivocadamente aumento de valor sem os devidos ajustes determinados pelos normativos contábeis.

#### **Intangível:**

Os direitos que tenham por objeto bens incorpóreos, destinados à manutenção da atividade pública ou exercidos com essa finalidade, devem ser mensurados ou avaliados com base no valor de aquisição ou de produção, deduzido o saldo da respectiva conta de amortização acumulada (quando possuem vida útil definida) e o montante acumulado

de quaisquer perdas do valor que tenham sofrido ao longo de sua vida útil por redução ao valor recuperável (*impairment*). No entanto, tais práticas contábeis ainda não estão profundamente adotadas, especialmente o registro de amortização e redução ao valor recuperável do intangível.

#### **Passivo circulante e não circulante:**

As obrigações do município são evidenciadas por valores conhecidos ou calculáveis, acrescidos, quando aplicável, dos correspondentes encargos das variações monetárias e cambiais ocorridas até a data das demonstrações contábeis. Os passivos circulantes e não circulantes apresentam a seguinte divisão: obrigações trabalhistas, previdenciárias e assistenciais; empréstimos e financiamentos; fornecedores e contas a pagar; obrigações fiscais; obrigações de repartições a outros entes (exclusivo no passivo circulante); provisões; e demais obrigações. Além disso, o resultado diferido consta especificamente do passivo não circulante.

#### **Empréstimos e financiamentos:**

Compreendem as obrigações financeiras, internas e externas, da Entidade a título de empréstimos, bem como as aquisições financiadas efetuadas diretamente com o fornecedor. Os empréstimos são segregados em dívida mobiliária (emissão de títulos da dívida pública) e dívida contratual (contratos de empréstimos). Os empréstimos são avaliados observando-se os seguintes critérios:

- I. Dívida Pública Mobiliária Interna (DPMI): pelo valor a pagar ao final do período, incluindo os deságios, juros e encargos por competência devidos até o fechamento do exercício;
- II. Dívida Pública Externa (DPE): por seu saldo devedor (principal, acrescido dos juros apropriados por competência de cada obrigação).

É realizada a conversão da moeda estrangeira para a moeda nacional, de acordo com a cotação cambial da data de elaboração das demonstrações contábeis.

#### **Provisões:**

As provisões estão segregadas em seis categorias: riscos trabalhistas; riscos fiscais; riscos cíveis; repartição de créditos tributários; provisões matemáticas; e outras. As provisões são reconhecidas quando é provável a saída de recursos no futuro e é possível estimar o seu valor com suficiente segurança. São atualizadas até a data das demonstrações contábeis pelo montante provável de perda, observadas suas naturezas e os relatórios técnicos emitidos pelas áreas responsáveis. As provisões matemáticas previdenciárias (passivo atuarial) referentes ao Regime Próprio de Previdência Social (RPPS) dos servidores civis do município, está registrada no passivo não circulante.

#### **Apuração do resultado:**

No modelo de contabilidade aplicada ao setor público, é possível a apuração dos seguintes resultados:

- I. Patrimonial;
- II. Orçamentário; e
- III. Financeiro.

A apuração do resultado patrimonial consiste no confronto das variações patrimoniais aumentativas (VPA) e das variações patrimoniais diminutivas (VPD). As VPA são reconhecidas quando for provável que benefícios econômicos fluirão para o município e quando puderem ser mensuradas confiavelmente, utilizando-se o regime de competência. As VPD são reconhecidas quando for provável que ocorrerão decréscimos nos benefícios econômicos para o município, implicando em saída de recursos ou em redução de ativos ou na assunção de passivos, seguindo o regime de competência. A apuração do resultado se dá pelo encerramento das contas de VPA e VPD, em contrapartida a uma conta de apuração. Após a apuração, o resultado é transferido para a conta de Superávit/Déficit do Exercício. O detalhamento do confronto entre VPA e VPD é apresentado na Demonstração das Variações Patrimoniais.

O regime orçamentário do município segue o descrito no art. 35 da Lei nº 4.320/64. Desse modo, o resultado orçamentário representa o confronto entre as receitas orçamentárias arrecadadas e as despesas orçamentárias empenhadas. O superávit/déficit é apresentado diretamente no Balanço Orçamentário.

O resultado financeiro representa o confronto entre ingressos e dispêndios, orçamentários e extraorçamentários, que ocorreram durante o exercício e alteraram as disponibilidades do município. No Balanço Financeiro, é possível realizar a apuração do resultado financeiro. Em função das particularidades do município, pela observância do princípio de caixa único, é possível, também, verificar o resultado financeiro na Demonstração dos Fluxos de Caixa, pela geração líquida de caixa e equivalentes de caixa.

**Novas normas e políticas contábeis alteradas:**

Não houve mudanças nas políticas contábeis que impliquem em alterações significativas nos demonstrativos decorrentes de normas de contabilidade ou que tenham por objetivo tornar a informação confiável e relevante sobre os efeitos das transações ou outros eventos ou condições acerca da posição orçamentária, patrimonial, do resultado patrimonial ou dos fluxos de caixa.

**Julgamentos pela aplicação das políticas contábeis:**

Não há julgamentos pela aplicação das políticas contábeis significativas quanto ao Demonstrativo da Dívida Flutuante.

**ANÁLISE DAS DEMONSTRAÇÕES CONTÁBEIS 2018****(PREFEITURA MUNICIPAL – DEMONSTRATIVOS CONSOLIDADOS):****ANÁLISE DA EXECUÇÃO ORÇAMENTÁRIA 2018**

O Orçamento Geral da Prefeitura, aprovado pela Lei Orçamentária anual com a devida publicação, fixou a Despesa em R\$ 189.768.000,00 e limitou a Receita em R\$ 189.768.000,00.

No decorrer do exercício financeiro, os créditos sofreram as seguintes modificações:

Vale ressaltar que o mecanismo dos Créditos Especiais e Extraordinários, cuja utilização deve cingir-se de Real excepcionalidade existiu no exercício de 2018.

Despesa Fixada	189.768.000,00
Suplementações	37.163.828,00
Créditos Especiais	0,00
Créditos Extraordinários	0,00
(-) Outras Fontes (Excesso de Arrecadação, Superávit financeiro, Operações de Crédito) (-) Anulações	0,00
	37.163.828,00
<b>Total da Despesa Autorizada</b>	<b>189.768.000,00</b>

Os recursos disponíveis para a abertura dos Créditos Adicionais, tiveram as seguintes origens:

Anulação de Dotação	37.163.828,00 0,00
Outras Fontes (Excesso de Arrecadação, Superávit financeiro, Operações de Crédito)	
<b>Total</b>	<b>37.163.828,00</b>

### Da Receita Orçamentária:

A receita Efetivamente Transferida e Arrecadada no exercício de 2018, atingiu a quantia de R\$ 109.006.977,01 determinando um Déficit de R\$ 80.761.022,99 correspondendo a 42,56% sobre a previsão Orçamentária.

A decomposição da Receita Orçamentária de 2018 por fontes em relação à previsão orçamentária oferece a seguinte visão:

Receita Corrente	Previsão	Arrecadação	P/ Mais	P/ Menos
IMPOSTOS, TAXAS E CONTRIBUIÇÕES DE MELHORIA	15.225.000,00	9.611.304,98	0,00	5.613.695,02
CONTRIBUIÇÕES	4.010.000,00	3.513.865,67	0,00	496.134,33
RECEITA PATRIMONIAL	1.920.000,00	2.118.525,57	198.525,57	0,00
RECEITA DE SERVIÇOS	3.700.000,00	2.866.938,81	0,00	833.061,19
TRANSFERÊNCIAS CORRENTES	113.020.000,00	95.576.564,56	0,00	17.443.435,44
OUTRAS RECEITAS CORRENTES	805.000,00	1.094.481,05	289.481,05	0,00
<b>Total:</b>	<b>138.680.000,00</b>	<b>114.781.680,64</b>	<b>488.006,62</b>	<b>24.386.325,98</b>
Receita de Capital	Previsão	Arrecadação	P/ Mais	P/ Menos
ALIENAÇÃO DE BENS	100.000,00	106.885,38	6.885,38	0,00
TRANSFERÊNCIAS DE CAPITAL	57.240.000,00	504.833,31	0,00	56.735.166,69
<b>Total:</b>	<b>57.340.000,00</b>	<b>611.718,69</b>	<b>6.885,38</b>	<b>56.735.166,69</b>
Receita Intra-Orçamentária	Previsão	Arrecadação	P/ Mais	P/ Menos
CONTRIBUIÇÕES	5.000.000,00	2.781.573,76	0,00	2.218.426,24
<b>Total:</b>	<b>5.000.000,00</b>	<b>2.781.573,76</b>	<b>0,00</b>	<b>2.218.426,24</b>
Receita Redutora	Previsão	Arrecadação	P/ Mais	P/ Menos
Dedução do FUNDEB	10.416.000,00	9.096.071,18	0,00	1.319.928,82
Outras Receitas Correntes	836.000,00	71.924,90	0,00	764.075,10
<b>Total:</b>	<b>11.252.000,00</b>	<b>9.167.996,08</b>	<b>0,00</b>	<b>2.084.003,92</b>
<b>Total Geral:</b>	<b>189.768.000,00</b>	<b>109.006.977,01</b>	<b>494.892,00</b>	<b>81.255.914,99</b>

### Da Despesa Orçamentária fixada em confronto com a realizada:

A Despesa Orçamentária, conforme foi frisada, após as alterações decretadas ficou autorizada em R\$ 189.768.000,00, tendo um dispêndio de R\$ 116.720.459,55 apresentando uma diferença de R\$ 73.047.540,45, correspondente a 38,49% do total fixado.

Nome do Órgão	Empenhada	Disponível	Disponível	%
CORPO DELIBERATIVO E SECRETARIA	4.600.000,00	3.692.211,76	907.788,24	19,73
GABINETE DO PREFEITO	40.000,00	10.143,44	29.856,56	74,64

GABINETE DO PREFEITO	1.477.000,00	1.238.066,96	238.933,04	16,18
PROCURADORIA GERAL DO MUNICIPIO	249.000,00	193.625,22	55.374,78	22,24
CONTROLADORIA	114.000,00	34.433,33	79.566,67	69,80
GERÊNCIA DO FEM	2.151.000,00	110,00	2.150.890,00	99,99
SECRETARIA EXECUTIVA DE INDÚSTRIA E COMÉRCIO	89.100,00	26.407,98	62.692,02	70,36
SECRETARIA EXECUTIVA DE IMPRENSA E COMUNICAÇÃO	189.000,00	32.398,00	156.602,00	82,86
GERÊNCIA DE CERIMONIAL	25.000,00	0,00	25.000,00	100,00
OUIDORIA	6.000,00	0,00	6.000,00	100,00
SEC. MUNICIPAL DE ADMINISTRAÇÃO, TRÂNSITO E SEGURANÇA CIDADÃ	8.880.600,00	6.984.466,26	1.896.133,74	21,35
SECRETARIA DE PLANEJAMENTO DA GESTÃO	616.000,00	418.396,22	197.603,78	32,08
SECRETARIA MUNICIPAL DA FAZENDA	8.695.000,00	4.786.317,22	3.908.682,78	44,95
SECRETARIA MUNICIPAL DE EDUCAÇÃO E ESPORTES	21.434.728,00	10.944.483,24	10.490.244,76	48,94
SECRETARIA DE ASSUNTOS JURÍDICOS	741.000,00	402.935,08	338.064,92	45,62
SECRETARIA MUNICIPAL DE CULTURA, TURISMO E LAZER	7.579.672,00	3.235.316,78	4.344.355,22	57,32
SEC. MUN. DE DESENV. AGRÍCOLA E MEIO AMBIENTE	1.865.000,00	805.521,01	1.059.478,99	56,81
SECRETARIA MUNICIPAL DE INFRAESTRUTURA E DE SERVIÇOS PÚBLICO	32.635.500,00	12.913.829,86	19.721.670,14	60,43
FUNDEB	30.355.900,00	25.857.139,39	4.498.760,61	14,82
FUNDO MUNICIPAL DE SAÚDE	44.826.000,00	29.881.711,98	14.944.288,02	33,34
FUNDO MUNICIPAL DE ASSISTÊNCIA SOCIAL	8.576.000,00	3.987.072,18	4.588.927,82	53,51
FUNDO MUNICIPAL DO DIREITO DA CRIANÇA E ADOLESCENTE	87.000,00	5.000,00	82.000,00	94,25
FACAL	3.022.500,00	2.481.259,91	541.240,09	17,91
FACULDADE DE DIREITO	785.000,00	607.844,18	177.155,82	22,57
FUNDO FINANCEIRO	9.630.000,00	8.077.323,49	1.552.676,51	16,12
FUNDO PREVIDENCIÁRIO - PLANO PREVIDENCIÁRIO	330.000,00	104.446,06	225.553,94	68,35
CONS. PÚBLICO INTERMUNICIPAL DE DES. REG. PERNAMBUCO-CONIDER	768.000,00	0,00	768.000,00	100,00
Total Geral:	189.768.000,00	116.720.459,55	73.047.540,45	

A composição da Despesa sob o critério econômico é, sobretudo significativa, e assim se discrimina:

<b>Despesa Corrente</b>	<b>Autorizada</b>	<b>Liquidada</b>	<b>Disponível</b>	<b>% Disponível</b>
PESSOAL E ENCARGOS SOCIAIS	87.769.328,00	72.885.958,28	14.883.369,72	16,96
JUROS E ENCARGOS DA DÍVIDA	360.000,00	0,00	360.000,00	100,00
OUTRAS DESPESAS CORRENTES	66.040.500,00	39.173.052,60	26.867.447,40	40,68
<b>Total:</b>	<b>154.169.828,00</b>	<b>112.059.010,88</b>	<b>42.110.817,12</b>	
<b>Despesa de Capital</b>	<b>Autorizada</b>	<b>Liquidada</b>	<b>Disponível</b>	<b>% Disponível</b>
INVESTIMENTOS	29.125.172,00	2.660.832,46	26.464.339,54	90,86
AMORTIZAÇÃO DA DÍVIDA	3.751.000,00	2.000.616,21	1.750.383,79	46,66
<b>Total:</b>	<b>32.876.172,00</b>	<b>4.661.448,67</b>	<b>28.214.723,33</b>	
Reserva de Contingência	Autorizada	Liquidada	Disponível	% Disponível
Reserva de Contingência	2.722.000,00	0,00	2.722.000,00	100,00
<b>Total:</b>	<b>2.722.000,00</b>	<b>0,00</b>	<b>2.722.000,00</b>	
<b>Total Despesa:</b>	<b>189.768.000,00</b>	<b>116.720.459,55</b>	<b>73.047.540,45</b>	

## BALANÇO ORÇAMENTÁRIO

O Balanço Orçamentário, de acordo com o previsto no art. 103 da lei 4.320/64, apresenta as receitas estimadas e as despesas fixadas no orçamento em confronto com as receitas arrecadadas e as despesas executadas. O Balanço Orçamentário, de acordo com o Manual de Contabilidade Aplicado ao Setor Público, 7ª edição, é composto por:

**Quadro Principal;**  
**Quadro da Execução dos Restos a Pagar Não Processados; e**  
**Quadro da Execução dos Restos a Pagar Processados.**

Além disso, para aprimorar a informação, são informados também:

**Quadro das Despesas Intraorçamentárias, caso houver; e**  
**Quadro das Receitas Intraorçamentárias, caso houver.**

### Do Resultado da execução orçamentária

Consubstanciado no Balanço Orçamentário, previsto no Art. 103, da Lei Federal 4.320, de 17 de março de 1964, a execução Orçamentária apresentou em 31 de Dezembro de 2018, o seguinte resultado, sob o critério da Classificação Econômica:

<b>Classificação Econômica</b>	<b>Receita</b>	<b>Despesa</b>
Orçamento Corrente	108.395.258,32	112.059.010,88
Orçamento Capital	611.718,69	4.661.448,67
Déficit   Superávit	7.713.482,54	0,00
<b>Total:</b>	<b>116.720.459,55</b>	<b>116.720.459,55</b>

Confrontando a despesa empenhada até dezembro de 2018, com a receita auferida no mesmo período, apuramos o seguinte resultado, apresentado a seguir:

Mês	Receita	Despesa	Superávit	Déficit
Janeiro	8.213.334,28	65.049.750,08	0,00	56.836.415,80
Fevereiro	10.828.241,42	6.162.554,30	4.665.687,12	0,00
Março	9.106.146,05	4.132.545,61	4.973.600,44	0,00
Abril	8.053.375,81	6.115.692,77	1.937.683,04	0,00
Maiο	9.219.334,99	3.150.454,98	6.068.880,01	0,00
Junho	8.369.005,42	3.947.954,34	4.421.051,08	0,00
Julho	9.448.625,24	4.483.104,90	4.965.520,34	0,00
Agosto	8.671.699,68	4.281.847,81	4.389.851,87	0,00
Setembro	7.956.133,92	3.085.384,12	4.870.749,80	0,00
Outubro	7.778.181,81	2.996.933,14	4.781.248,67	0,00
Novembro	9.016.450,16	8.167.955,12	848.495,04	0,00
Dezembro	12.346.448,23	5.146.282,38	4.178.493,11	0,00
<b>Total Parcial:</b>	<b>109.006.977,01</b>	<b>116.720.459,55</b>		
<b>Déficit   Superávit:</b>	<b>7.713.482,54</b>	<b>0,00</b>		
<b>Total Final:</b>	<b>116.720.459,55</b>	<b>116.720.459,55</b>		

As despesas orçamentárias seguiram o detalhamento que atende as especificações das normais vigentes. Foram também observados os detalhamentos estabelecidos pelo Tribunal de Contas do Estado.

Consideradas como realizadas as despesas legalmente empenhadas, nos termos do art. 35 da Lei Federal nº 4.320/64.

Com relação aos Anexos I e II do Balanço Orçamentário, fica evidenciado que há registros de Restos a Pagar de exercícios anteriores a 2018 no valor total de **R\$ 53.369.580,85**. Deste R\$ 34.601.645,67 se referem aos restos a pagar não processados e R\$ 18.767.935,18 se referem aos restos a pagar processados.

## BALANÇO FINANCEIRO

O Balanço Financeiro, de acordo com o previsto no art. 103 da lei 4.320/64, evidencia a receita e a despesa orçamentárias, além dos recebimentos e pagamentos de natureza extraorçamentária, conjugados com os saldos em caixa provenientes do exercício anterior, e os que se transferem para o exercício seguinte.

O Balanço Financeiro, de acordo com o Manual de Contabilidade Aplicado ao Setor Público, 7ª edição, é composto por um único quadro que demonstra a movimentação financeira das entidades do setor público, demonstrando:

**Julgamentos pela aplicação das políticas contábeis:**

Não há julgamentos pela aplicação das políticas contábeis significativas quanto ao Demonstrativo Balanço Financeiro.

A receita orçamentária realizada e a despesa orçamentária executada, por fonte/destinação de recurso, separadas em ordinárias e vinculadas;

**Os recebimentos e os pagamentos extraorçamentários;**

**As transferências financeiras recebidas e concedidas, decorrentes ou independentes da execução orçamentária, destacando os aportes de recursos para o RPPS; e**

**O saldo em espécie do exercício anterior e para o exercício seguinte.**

De conformidade com o exposto acima, assim estão alinhados, os elementos que compõe o Sistema Financeiro do Atual Exercício.

De conformidade com o exposto acima, assim estão alinhados, os elementos que compõe o Sistema

<b>Disponibilidade do Exercício Anterior</b>	<b>11.291.003,94</b>
<b>Receitas</b>	
Orçamentárias	109.006.977,01
Extra-Orçamentárias	46.018.196,79
<b>Total:</b>	<b>155.025.173,80</b>
<b>Despesas</b>	
Orçamentárias	116.720.459,55
Extra-Orçamentárias	33.181.726,04
<b>Total:</b>	<b>149.902.185,59</b>
<b>Disponibilidade do Exercício Atual</b>	<b>16.405.992,15</b>

Comparando as Disponibilidades:

Existente em 31/12/2018	16.405.992,15
Com as Transferências de 2017	11.291.003,94
<b>A diferença de:</b>	<b>(5.114.988,21)</b>

Indica a medida acréscimo no término do exercício de 2018 no encaixe do tesouro da Prefeitura, cujo saldo disponível está confrontando com o saldo físico (dinheiro em espécie e moeda escritural) e assim se demonstra:

Em Tesouraria	0,00
Em Bancos	16.405.992,15
<b>Total:</b>	<b>16.405.992,15</b>

## DO BALANÇO PATRIMONIAL

O Balanço Patrimonial estabelece no Art. 105, da Lei Federal nº 4.320/64, espelha a síntese do Patrimônio Público passível de contabilização, isto é, súmula dos bens, direitos e obrigações da Autarquia.

Esta peça técnica desdobra o patrimônio, em dois grupos básicos, denominados Patrimônio Financeiro e Patrimônio Permanente.

**ATIVO CIRCULANTE:** Os bens e direitos de curto prazo evidenciados no Balanço Patrimonial do exercício de 2018 foram de R\$ 18.896.982,91 compostos de caixa e equivalentes de caixa, créditos a curto prazo, demais créditos e valores, investimentos, estoques e despesas (VPD) pagas antecipadamente.

**CAIXA E EQUIVALENTE DE CAIXA:** O saldo das disponibilidades financeiras deixadas em 31/12/2018 somam **R\$ 16.405.992,15**. O valor disponível apresentou acréscimo de **R\$ 5.122.438,44** em relação ao exercício de 2017 que foi de **R\$ 11.283.553,71**.

**CRÉDITOS A CURTO PRAZO:** Ao final do exercício a classificação dos ativos a curto prazo mostra que o valor evidenciado como "Créditos de Transferência a Receber" no valor de **R\$ 1.873.008,84**, referem-se aos registros patrimoniais da receita por competência baseado nos valores a receber.

### **AJUSTES PARA PERDAS DE CRÉDITOS TRIBUTÁRIOS A CURTO PRAZO:**

Não houve ajustes para perdas de créditos tributários a curto prazo.

### **INVESTIMENTOS E APLICAÇÕES TEMPORÁRIAS A CURTO PRAZO:**

O valor evidenciado no total de **R\$ 0,00**, compreendem as aplicações de recursos em títulos e valores mobiliários, não destinadas à negociação e que não façam parte das atividades operacionais da entidade. Registra os investimentos realizados pelo RPPS em títulos de emissão do Tesouro Nacional, efetuados em conformidade com as Resoluções CMN nº 3.992/2010 e 4.392/2014.

**ESTOQUE:** É importante destacar que não houve informações disponibilizadas com fechamento até o fechamento deste balanço quanto as baixas do estoque. Sugerimos a administração a adoção de procedimentos de controle do almoxarifado e estoque para compatibilização em tempo real com o setor contábil. Sendo assim, o saldo final do estoque evidenciado no Balanço Patrimonial foi de **R\$ 7.137,16**, considerando todas as aquisições efetivas durante o exercício de 2018.

**AJUSTES PARA PERDAS DE CRÉDITOS TRIBUTÁRIOS A LONGO PRAZO:** Não ocorreram ajustes para perdas de créditos de longo prazo.

**IMOBILIZADO:** O valor do imobilizado ao final do exercício de 2017 totalizou **R\$ 34.816.554,37**. No exercício de 2018 houve a incorporação de novos ativos imobilizados no valor de **R\$ 2.166.522,31**, sendo assim o valor total do imobilizado é de **R\$ 36.983.076,68**. Até o fechamento deste balanço o setor de patrimônio não disponibilizou em tempo as informações relativas ao valor atualizado do imobilizado, bem como a depreciação acumulada para efetuarmos os procedimentos contábeis de ajuste. Sugerimos a administração que tome medidas no sentido de manter as informações do patrimônio atualizadas para compatibilização em tempo da contabilidade. Não foi realizado teste de imparidade durante o exercício de 2018 em ativos com redução no poder de geração de caixa, bem como não houve reavaliação de ativos.

**PASSIVO CIRULANTE:** Corresponde as obrigações assumidas em curto prazo. Em 31 de dezembro de 2018 o passivo circulante correspondeu ao Montante de **R\$ 44.939.699,94**, composto por obrigações trabalhistas, previdenciários e assistenciais, Pessoal a pagar, Benefícios previdenciários e encargos sociais.

**DEMAIS OBRIGAÇÕES A CURTO PRAZO:** As demais obrigações a curto prazo são compostas pelas consignações **R\$ 13.396.605,76**. O detalhamento das Demais Obrigações a Curto Prazo encontra-se demonstrado na Demonstração da Dívida Flutuante.

**PROVISÕES A CURTO PRAZO:** Não foi constituída provisão.

**PROVISÕES A LONGO PRAZO:** As provisões totalizaram **R\$ 524.357.926,74** e são relativas a Provisões Matemáticas Previdenciárias do RPPS. O cálculo atuarial foi feito pelo Atuário 0,00, MIBA

**PATRIMÔNIO LÍQUIDO:** O patrimônio líquido da entidade perfez em 2018 o valor de **R\$ 2.216.145,88**.

### DA DEMONSTRAÇÃO DAS VARIAÇÕES PATRIMONIAIS

Este demonstrativo evidencia, de acordo com o art. 104 da Lei nº 4.320/64, as alterações verificadas no patrimônio, resultantes ou independentes da execução orçamentária, e indicará o resultado patrimonial do exercício.

A Demonstração das Variações Patrimoniais (DVP) permite a análise de como as políticas adotadas pela gestão municipal provocaram alterações no patrimônio público, considerando-se a finalidade de atender as demandas da sociedade.

A elaboração desta DVP leva em consideração as contas contábeis do Plano de Contas Aplicado ao Setor Público (PCASP), utilizando-se as classes 3 (variações patrimoniais diminutivas – VPD) e 4 (variações patrimoniais aumentativas – VPA), a fim de demonstrar as variações quantitativas ocorridas no patrimônio desta entidade.

O modelo de elaboração desta DVP foi o analítico.

Nesta peça técnica, são evidenciadas as alterações de ordem-quantitativa do que foi passível, o Patrimônio Administrativo da Prefeitura, resultantes ou independentes da Execução Orçamentária, é também demonstrado o resultado patrimonial do Exercício (art. 104, da Lei Federal nº 4.320/64).

Na forma sintética, o resultado Patrimonial, assim se apresenta:

Variações Ativas	116.383.968,56
Variações Passivas	139.506.339,46
<b>Deficit Verificado</b>	<b>(23.122.370,90)</b>

O reflexo decorrente do resultado positivo do exercício na substância líquida inicial assim se apresenta:

### DEMONSTRAÇÃO DE FLUXO DE CAIXA

A Demonstração dos Fluxos de Caixa (DFC) apresenta as entradas e saídas de caixa e as classifica em fluxos operacional, de investimento e de financiamento. Esta Demonstração permite a análise da capacidade de a entidade gerar caixa e equivalentes de caixa e da utilização de recursos próprios e de terceiros em suas atividades. Além disso, também pode ser analisado a parcela dos recursos utilizada para pagamento de dívidas e investimentos, se comparado com o resultado do período e com o passivo.

A DFC, de acordo com o Manual de Contabilidade Aplicado ao Setor Público, 7ª edição, é composta por:

**Quadro Principal;**  
**Quadro de Receitas Derivadas e Originárias;**  
**Quadro de Transferências Recebidas e Concedidas;**  
**Quadro de Desembolsos de Pessoal e Demais Despesas por Função;**  
**Quadro de Juros e Encargos da Dívida**

**Fluxo de Caixas das Atividades Operacionais:**

O valor dos ingressos foi de R\$ 134.433.607,31, enquanto os desembolsos foram de R\$ 126.055.715,27. O fluxo de caixa líquido foi de R\$ 8.377.892,04.

**Fluxo de Caixa das Atividade de Investimentos:**

O valor dos ingressos foi de R\$ 106.885,38, enquanto os desembolsos foram de R\$ 1.920.054,83. O fluxo de caixa líquido foi de R\$ - 1.813.169,45.

**Fluxo de Caixa das Atividade de Financiamentos:**

O valor dos ingressos foi de R\$ 504.833,31, enquanto os desembolsos foram de R\$ 1.954.567,69. O fluxo de caixa líquido foi de -R\$ 1.449.734,38

**Geração Líquida de Caixa e Equivalente de Caixa:**

O valor do caixa e equivalente de caixa vindo do exercício de 2017 foi de R\$ 2.286.002,98Ao final do exercício de 2018 o valor do caixa e equivalente de caixa foi de R\$ R\$ 5.114.988,21.

**OUTRAS INFORMAÇÕES RELEVANTES:**

**Passivos contingentes e compromissos contratuais não reconhecidos:**

Não houve registro de passivos contingentes. Os ativos e passivos contingentes poderão ser reconhecidos nas demonstrações contábeis nas contas de controle dos atos potenciais ativos e passivos.

**Divulgações não financeiras:** Não se aplica a este demonstrativo.

**Reconhecimento de inconformidades que podem afetar a compreensão do usuário sobre o desempenho e o direcionamento das operações da entidade no futuro:**

Não há registro de eventos que possam afetar a compreensão do usuário quanto ao desempenho futuro das operações da entidade.

**Ajustes decorrentes da omissão e erros de registros do exercício:**

Não houve ajustes decorrentes de omissões e erros de registros do exercício.

**VPA e VPD de Repasse a maior ou menor do FPM (Portaria STN nº 327/2001):**

Não houve registro de VPA ou VPD relevante, lançada em decorrência da Portaria STN nº 327/2001 para repasse a maior ou menor do FPM.

**Redução ao valor recuperável do ativo imobilizado:**

Não houveram ativos com interrupção de geração de caixa, bem como não foram evidenciados ativos que sofreram o teste de *impairment*.

**Baixas de investimentos:**

Não houve registro de baixas de investimentos.

**Constituição ou reversão de provisões:**

Foi constituído provisão para equilíbrio atuarial do RPPS no valor de R\$ 0,00 e Reversão de Provisões no valor de R\$ 0,00 conforme Cálculo Atuarial que consta desta prestação de contas.

**Montante de recebíveis reconhecidos em relação a Receita sem contraprestação:**

Não houve registro de receita sem contraprestação durante o exercício de 2018.

**Origem e Destino dos Recursos Provenientes da Alienação de Ativos (Art. 50, inciso VI da LRF):**

Não houve alienação de ativos durante o exercício de 2018.

**INFORMAÇÕES ADICIONAIS EXIGIDAS PELO ANEXO X E XIII DA RESOLUÇÃO TCE-PE Nº 047/2018 E PELO ÍNDICE DE CONSISTÊNCIA E CONVERGÊNCIA CONTÁBIL (ICC) DO TCE-PE:**

**Estrutura e Apresentação das Demonstrações Contábeis:**

Esta demonstração contábil atende as exigências do Índice de Consistência e Convergência Contábil (ICC) do TCE-PE, apresentando quadro principal dos ativos, incluindo na coluna do ativo: Ativo Circulante (caixa e equivalente de caixa, créditos de curto prazo, investimentos, demais créditos e aplicações temporárias a curto prazo, estoques, variações diminutivas pagas antecipadamente) e Ativo Não Circulante (Realizável a longo prazo: créditos a longo prazo, investimentos temporários a longo prazo, estoques, variações diminutivas pagas antecipadamente; Investimentos, Imobilizado e Intangível). No passivo este balanço apresenta quadro principal incluindo na coluna do passivo: Passivo Circulante (obrigações trabalhistas, previdenciárias e assistenciais a pagar de curto prazo, empréstimos e financiamentos a curto prazo, fornecedores e contas a pagar a curto prazo, obrigações fiscais a curto prazo, demais obrigações a curto prazo e provisões) e Passivo não Circulante (obrigações trabalhistas, previdenciárias e assistenciais a pagar de longo prazo, empréstimos e financiamentos a longo prazo, fornecedores e contas a pagar a longo prazo, obrigações fiscais a longo prazo, provisões a longo prazo, demais obrigações a longo prazo e resultado diferido). No quadro principal na coluna Patrimônio Líquido consta as contas mínimas de Capital Social e Resultados Acumulados. Em quadro específico são evidenciados os ativos e passivos financeiros e permanente, além do saldo patrimonial. Ao final do balanço são evidenciados em quadro próprio as contas do sistema compensado ou de controle com destaque para os atos potenciais dos ativos e passivos. O balanço mostra também quadro próprio com o superávit/déficit financeiro com códigos, descrição e saldos das fontes de recursos. Neste demonstrativo constam colunas com os saldos do exercício anterior possibilitando a comparação de valores. Por fim, o demonstrativo apresenta consistência entre as contas filhas e mães dos grupos de contas.

**Saldos significativos de Caixa e Equivalentes de Caixa NÃO Disponíveis:**

Não existem saldos significativos de caixa e equivalentes de caixa que não estejam disponíveis para uso imediato por restrições legais ou controle cambial.

**Ativos imobilizados obtidos a título gratuito:**

Não houve no exercício de 2018 bens recebidos por doação. Caso exista colocar o seguinte histórico. Os bens adquiridos por doação foram mensurados por valor de mercado conforme NBCASP.

**Transferência de Ativos:**

Não houve transferência de ativos para outras entidades que ensejem registro na entidade de origem.

**Ativos Intangíveis obtidos a título gratuito:**

Não houve doação de ativos intangíveis no exercício de 2018. Caso exista colocar o seguinte histórico. Os bens adquiridos por doação foram mensurados por valor de mercado conforme NBCASP.

**Componentes patrimoniais avaliados por critérios distintos:**

Na mensuração dos bens do imobilizado foi utilizado um único critério de mensuração para toda a classe do ativo.

**Ajustes decorrentes de Omissões e Erros em Anos Anteriores ou de Mudanças de Critérios:**

Não foram feitos ajustes significativos decorrentes de omissão e erros de registro de anos anteriores ou relativos a mudanças de critérios.

**Detalhamento das Políticas de Ajustes, Depreciação, Amortização e Exaustão:**

Os bens móveis e imóveis adquiridos no exercício foram registrados de forma sintética no patrimônio das entidades do município a custo histórico. Até o fechamento deste balanço o setor de patrimônio não disponibilizou as informações relativas a ajustes, depreciação, amortização e exaustão.

**Relação de Provisões e Passivos Contingentes:**

Não houve durante o exercício de 2018 relação de provisões a passivos contingentes inerentes ao mesmo fenômeno contábil.

**Informações de Passivos Contingentes:**

Não foram realizados registros de passivos contingentes que acarretem estimativa de seus efeitos financeiros, indicação de incerteza em relação à periodicidade de saída, bem como da possibilidade de algum reembolso.

**Informações adicionais (NBC T SP 01 – Item 106):**

Não houve situações relativas a passivos reconhecidos sujeitos a transferência de ativos, ou empréstimos subsidiados, bem como não houve ativos reconhecidos sujeitos a restrições ou recebimentos antecipados em relação a transações sem contraprestação. Não houve registro de passivos perdoados.

**Probabilidade de Benefícios Econômicos ou Potencial de Serviços (NBC T SP 03 – Item 105):**

Não houve entradas de benefícios econômicos ou potencial de serviços prováveis que se sujeitem a estimativas financeiras de recebimentos.

**Avaliações Externas de Mensuração de Provisões (NBC T SP 03 – Item 103):**

Não foram realizadas avaliações externa para mensuração das provisões de ordem atuarial pelo Atuário.

**Teste de Imparidade (Impairment) (MCASP 7ª Edição p. 198):**

Não houve a realização de testes de imparidade de ativos com interrupção do poder de geração de caixa.

**Ganhos e Perdas decorrentes de Baixas no Imobilizado:**

Até o fechamento deste balanço o setor de patrimônio não disponibilizou informações inerentes a ganhos ou perdas decorrentes de baixas no imobilizado.

**Passivos reconhecidos referentes a Ativos Transferidos (NBC T SP 01 – Item 106):**

Não houve passivos reconhecidos referentes a ativos transferidos.

**Passivos reconhecidos em relação a Empréstimos Subsidiados (NBC T SP 01 – Item 106):**

Não houve passivos reconhecidos em relação aos empréstimos subsidiados que estão sujeitos a condições sobre os ativos transferidos.

**Ativos reconhecidos que estão sujeitos a Restrições e a Natureza de tais Restrições (NBC T SP 01 – Item 106):**

Não há ativos reconhecidos que estão sujeitos a restrições.

**Recebimentos Antecipados em relação a Transações sem Contraprestação (NBC T SP 01 – Item 106):**

Não houve recebimentos antecipados em relação a transações sem contraprestação.

**Passivos Perdoados (NBC T SP 01 – Item 106):**

Não houve Passivos Perdoados no Exercício.

**Heranças, Presentes e Doações (NBC T SP 01 – Item 107):**

Não registro para esse demonstrativo.

**Ativos Contingentes (NBC T SP 03 – Item 105):**

Não houve ativos contingentes com entrada de benefícios econômicos ou potenciais de serviços.

**Avaliação Externa das Provisões (NBC T SP 03 – Item 103):**

Para esta entidade não houve avaliações externas de Provisões.

**TESTE DE IMPARIDADE (IMPAIRMENT):**

Não houve teste de Imparidade (Impairment)

**1. PLANO DE IMPLANTAÇÃO DOS PROCEDIMENTOS CONTÁBEIS PATRIMONIAIS (PIPCP)  
CONFORME PORTARIA STN Nº 548/2015:**

As informações apresentadas nos demonstrativos contábeis com base nos seus elementos constituintes e suas peculiaridades, foram geradas a partir do atendimento aos prazos estabelecidos na adequação dos itens verificados no PIPCP (Plano de Implantação dos Procedimentos Contábeis Patrimoniais), em consonância ao §4º do artigo 1º da Portaria STN nº 548/2015.

PROCEDIMENTOS CONTÁBEIS ORÇAMENTÁRIOS – PARTE I DO MCASP				
Ação	Adoção de Procedimentos Contábeis Orçamentários			
Subação	Produto	Responsável	Prazo Final	Situação Atual
1	Registros contábeis conforme MCASP.	Secretário (a) de Finanças/Fazenda	31/12/2017	Concluído

PROCEDIMENTOS CONTÁBEIS PATRIMONIAIS – PARTE II DO MCASP				
Ação	<b>1. Reconhecimento, mensuração e evidenciação dos créditos oriundos de receitas tributárias e de contribuições (exceto créditos previdenciários), bem como dos respectivos encargos, multas, ajustes para perdas e registro de obrigações relacionadas à repartição de receita.</b>			
Subação	Produto	Responsável	Prazo Final	Situação Atual
	Registros contábeis conforme MCASP.	Secretário (a) de Finanças/Fazenda	01/01/2021	Em andamento
Ação	<b>2. Reconhecimento, mensuração e evidenciação dos créditos previdenciários, bem como dos respectivos encargos, multas e ajustes para perdas.</b>			
Subação	Produto	Responsável	Prazo Final	Situação Atual
	Registros contábeis conforme MCASP.	Secretário (a) de Finanças/Fazenda	01/01/2021	Concluído
Ação	<b>3. Reconhecimento, mensuração e evidenciação dos demais créditos a receber, (exceto créditos tributários, previdenciários e de contribuições a receber), bem como dos respectivos encargos, multas e ajustes para perdas.</b>			
Subação	Produto	Responsável	Prazo Final	Situação Atual
	Registros contábeis conforme MCASP.	Secretário (a) de Finanças/Fazenda	01/01/2018	Concluído

<b>Ação</b>	<b>4. Reconhecimento, mensuração e evidenciação da Dívida Ativa, tributária e não-tributária, e respectivo ajuste para perdas.</b>			
<b>Subação</b>	<b>Produto</b>	<b>Responsável</b>	<b>Prazo Final</b>	<b>Situação Atual</b>
	Registros contábeis conforme MCASP.	Secretário (a) de Finanças/Fazenda	01/01/2018	Concluído
<b>Ação</b>	<b>5. Reconhecimento, mensuração e evidenciação das obrigações e provisões por competência.</b>			
<b>Subação</b>	<b>Produto</b>	<b>Responsável</b>	<b>Prazo Final</b>	<b>Situação Atual</b>
	Registros contábeis conforme MCASP.	Secretário (a) de Finanças/Fazenda	Imediato	Concluído
<b>Ação</b>	<b>6. Evidenciação de ativos e passivos contingentes em contas de controle e em notas explicativas.</b>			
<b>Subação</b>	<b>Produto</b>	<b>Responsável</b>	<b>Prazo Final</b>	<b>Situação Atual</b>
	Registros contábeis conforme MCASP.	Secretário (a) de Finanças/Fazenda	01/01/2020	Em andamento
<b>Ação</b>	<b>7. Reconhecimento, mensuração e evidenciação dos bens móveis e imóveis; respectiva depreciação ou exaustão; reavaliação e redução ao valor recuperável (exceto bens do patrimônio cultural e de infraestrutura).</b>			
<b>Subação</b>	<b>Produto</b>	<b>Responsável</b>	<b>Prazo Final</b>	<b>Situação Atual</b>
	Registros contábeis conforme MCASP.	Secretário (a) de Finanças/Fazenda	01/01/2020	Em andamento
<b>Ação</b>	<b>8. Reconhecimento, mensuração e evidenciação dos bens de infraestrutura; respectiva depreciação, amortização ou exaustão; reavaliação e redução ao valor recuperável.</b>			
<b>Subação</b>	<b>Produto</b>	<b>Responsável</b>	<b>Prazo Final</b>	<b>Situação Atual</b>
	Registros contábeis conforme MCASP.	Secretário (a) de Finanças/Fazenda	01/01/2023	Em andamento
<b>Ação</b>	<b>9. Reconhecimento, mensuração e evidenciação dos bens do patrimônio cultural; respectiva depreciação, amortização ou exaustão; reavaliação e redução ao valor recuperável (quando passível de registro segundo IPSAS, NBC TSP e MCASP).</b>			
<b>Subação</b>	<b>Produto</b>	<b>Responsável</b>	<b>Prazo Final</b>	<b>Situação Atual</b>
	Registros contábeis conforme MCASP.	Secretário (a) de Finanças/Fazenda	01/01/2023	Em andamento
<b>Ação</b>	<b>10. Reconhecimento, mensuração e evidenciação das obrigações por competência decorrentes de empréstimos, financiamentos e dívidas contratuais e mobiliárias.</b>			
<b>Subação</b>	<b>Produto</b>	<b>Responsável</b>	<b>Prazo Final</b>	<b>Situação Atual</b>
	Registros contábeis conforme MCASP.	Secretário (a) de Finanças/Fazenda	01/01/2020	Concluído
<b>Ação</b>	<b>11. Reconhecimento, mensuração e evidenciação das obrigações por competência decorrentes de benefícios a empregados (ex.: 13º salário, férias, etc).</b>			
<b>Subação</b>	<b>Produto</b>	<b>Responsável</b>	<b>Prazo Final</b>	<b>Situação Atual</b>
	Registros contábeis conforme MCASP.	Secretário (a) de Finanças/Fazenda	01/01/2018	Concluído
<b>Ação</b>	<b>12. Reconhecimento, mensuração e provisão atuarial do Regime Próprio de Previdência dos Servidores Públicos Civis e Militares.</b>			
<b>Subação</b>	<b>Produto</b>	<b>Responsável</b>	<b>Prazo Final</b>	<b>Situação Atual</b>
	Registros contábeis conforme MCASP.	Secretário (a) de Finanças/Fazenda	Imediato	Concluído
<b>Ação</b>	<b>13. Reconhecimento, mensuração e evidenciação das obrigações com fornecedores por competência.</b>			
<b>Subação</b>	<b>Produto</b>	<b>Responsável</b>	<b>Prazo Final</b>	<b>Situação Atual</b>
	Registros contábeis conforme MCASP.	Secretário (a) de Finanças/Fazenda	01/01/2016	Concluído
<b>Ação</b>	<b>14. Reconhecimento, mensuração e evidenciação das demais obrigações por competência.</b>			
<b>Subação</b>	<b>Produto</b>	<b>Responsável</b>	<b>Prazo Final</b>	<b>Situação Atual</b>

	Registros contábeis conforme MCASP.	Secretário (a) de Finanças/Fazenda	A ser definido em ato normativo específico da STN.	Concluído
<b>Ação</b>	<b>15. Reconhecimento, mensuração e evidenciação de softwares, marcas, patentes, licenças e congêneres, classificados como intangível e eventuais amortizações, reavaliações e redução ao valor recuperável.</b>			
<b>Subação</b>	<b>Produto</b>	<b>Responsável</b>	<b>Prazo Final</b>	<b>Situação Atual</b>
	Registros contábeis conforme MCASP.	Secretário (a) de Finanças/Fazenda	01/01/2021	Concluído
<b>Ação</b>	<b>16. Outros ativos intangíveis e eventuais amortizações e reduções a valor recuperável.</b>			
<b>Subação</b>	<b>Produto</b>	<b>Responsável</b>	<b>Prazo Final</b>	<b>Situação Atual</b>
	Registros contábeis conforme MCASP.	Secretário (a) de Finanças/Fazenda	A ser definido em ato normativo específico da STN.	Concluído
<b>Ação</b>	<b>17. Reconhecimento, mensuração e evidenciação dos investimentos permanentes, e respectivos ajustes para perdas e redução ao valor recuperável.</b>			
<b>Subação</b>	<b>Produto</b>	<b>Responsável</b>	<b>Prazo Final</b>	<b>Situação Atual</b>
	Registros contábeis conforme MCASP.	Secretário (a) de Finanças/Fazenda	01/01/2020	Concluído
<b>Ação</b>	<b>18. Reconhecimento, mensuração e evidenciação dos estoques.</b>			
<b>Subação</b>	<b>Produto</b>	<b>Responsável</b>	<b>Prazo Final</b>	<b>Situação Atual</b>
	Registros contábeis conforme MCASP.	Secretário (a) de Finanças/Fazenda	01/01/2022	Concluído
<b>Ação</b>	<b>19. Reconhecimento, mensuração e evidenciação dos demais aspectos referentes aos procedimentos patrimoniais estabelecidos nas IPSAS, NBC TSP e MCASP.</b>			
<b>Subação</b>	<b>Produto</b>	<b>Responsável</b>	<b>Prazo Final</b>	<b>Situação Atual</b>
	Registros contábeis conforme MCASP.	Secretário (a) de Finanças/Fazenda	A ser definido em ato normativo específico da STN.	Concluído

<b>PROCEDIMENTOS CONTÁBEIS ESPECÍFICOS – PARTE III DO MCASP</b>				
<b>Ação</b>	<b>Registro de Procedimentos Contábeis Específicos – FUNDEB.</b>			
<b>Subação</b>	<b>Produto</b>	<b>Responsável</b>	<b>Prazo Final</b>	<b>Situação Atual</b>
1	Registros contábeis conforme MCASP.	Secretário (a) de Finanças/Fazenda	Imediato	Concluído
<b>Ação</b>	<b>Registro de Procedimentos Contábeis Específicos – OPERAÇÕES DE CRÉDITO.</b>			
<b>Subação</b>	<b>Produto</b>	<b>Responsável</b>	<b>Prazo Final</b>	<b>Situação Atual</b>
1	Registros contábeis conforme MCASP.	Secretário (a) de Finanças/Fazenda	Imediato	Concluído
<b>Ação</b>	<b>Registro de Procedimentos Contábeis Específicos – REGIME PRÓPRIO DE PREVIDÊNCIA.</b>			
<b>Subação</b>	<b>Produto</b>	<b>Responsável</b>	<b>Prazo Final</b>	<b>Situação Atual</b>
1	Registros contábeis conforme MCASP.	Secretário (a) de Finanças/Fazenda	Imediato	Concluído
<b>Ação</b>	<b>Registro de Procedimentos Contábeis Específicos – DÍVIDA ATIVA.</b>			
<b>Subação</b>	<b>Produto</b>	<b>Responsável</b>	<b>Prazo Final</b>	<b>Situação Atual</b>
1	Registros contábeis conforme MCASP.	Secretário (a) de Finanças/Fazenda	Imediato	Concluído
<b>Ação</b>	<b>Registro de Procedimentos Contábeis Específicos – PRECATÓRIOS.</b>			
<b>Subação</b>	<b>Produto</b>	<b>Responsável</b>	<b>Prazo Final</b>	<b>Situação Atual</b>
1	Registros contábeis conforme MCASP.	Secretário (a) de Finanças/Fazenda	Imediato	Concluído
<b>Ação</b>	<b>Registro de Procedimentos Contábeis Específicos – CONSÓRCIOS.</b>			
<b>Subação</b>	<b>Produto</b>	<b>Responsável</b>	<b>Prazo Final</b>	<b>Situação Atual</b>

1	Registros contábeis conforme MCASP.	Secretário (a) de Finanças/Fazenda	Imediato	Concluído
---	-------------------------------------	------------------------------------	----------	-----------

PLANO DE CONTAS APLICADO AO SETOR PÚBLICO – PARTE IV DO MCASP				
Ação	Adoção de Procedimentos Contábeis Orçamentários			
Subação	Produto	Responsável	Prazo Final	Situação Atual
1	Evidenciação das demonstrações contábeis com a Nova estrutura do MCASP	Secretário (a) de Finanças/Fazenda	Imediato	Concluído

PLANO DE CONTAS APLICADO AO SETOR PÚBLICO – PARTE V DO MCASP				
Ação	Adoção de Procedimentos Contábeis Orçamentários			
Subação	Produto	Responsável	Prazo Final	Situação Atual
1	Evidenciação das demonstrações contábeis com a Nova estrutura do MCASP	Secretário (a) de Finanças/Fazenda	Imediato	Concluído

Obs.: Os procedimentos contábeis e orçamentários estão sendo realizados pela entidade conforme Parte I do manual de Contabilidade Aplicada ao Setor Público (MCASP) da Secretaria do Tesouro Nacional.

**JOÃO LUIS FERREIRA FILHO**  
Prefeito

**JOSÉ CRISTÓVAM DA SILVA FILHO**  
Contador  
CRC-PE nº 025898/O-0

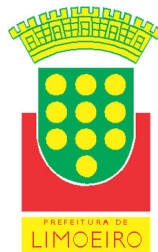

## DECLARAÇÃO DE OCUPANTE DO CARGO DE PREFEITO

Declaro para os devidos fins junto ao Tribunal de Contas do Estado de Pernambuco que houve mais de um ocupante do cargo de Prefeito Municipal, conforme solicitado no Item 02, Anexo I da Resolução TC nº 47/2018, relativo à Prestação de Contas do exercício 2018.

<b>NOME</b>	João Luís Ferreira Filho
<b>Nº CPF</b>	394.048.544-68
<b>ENDEREÇO RESIDENCIAL</b>	Avenida Clovis Coutinho, nº 295, Cidade Alta, Limoeiro/PE.

<b>NOME</b>	Marcelo da Motta Silveira
<b>Nº CPF</b>	039.036.454-19
<b>ENDEREÇO RESIDENCIAL</b>	Rua Severino Vasconcelos Aragão, nº 378, José Fernandes Salsa, Limoeiro/PE

Limoeiro/PE, 22 de março de 2019.

---

**João Luís Ferreira Filho**  
Prefeito

# Prefeitura Municipal de Limoeiro

Secretaria Municipal de Fazenda

Departamento de Contabilidade

## DEMONSTRAÇÃO DAS MUTAÇÕES DO PATRIMÔNIO LÍQUIDO

Balancos Gerais - Exercício de 2018 - Consolidado

Documento Assinado Digitalmente  
Acesse em: [https://etec.leg.br/pe.gov.br/ep/validarDoc.seam?Codigo\\_documento:bbfe52cd-e942-43d5-9230-3b04299e4d34](https://etec.leg.br/pe.gov.br/ep/validarDoc.seam?Codigo_documento:bbfe52cd-e942-43d5-9230-3b04299e4d34)  
JOSÉ EDSON DE FRANÇA  
NASCIMENTO JÚNIOR  
Secretário  
JOÃO LUÍS FERREIRA FILHO  
Prefeito

ESPECIFICAÇÃO	Pat. Social / Capital social	Adiantamento para Futuro Aumento de Capital (AFAC)	Reserva de Capital	Ajustes de Avaliação Patrimonial	Reservas de Lucros	Demais Reservas	Resultados Acumulados	Ações / Cotas em Tesouraria	TOTAL
<b>Saldos Iniciais</b>	<b>0,00</b>	<b>0,00</b>	<b>0,00</b>	<b>0,00</b>	<b>0,00</b>	<b>0,00</b>	<b>15.442.150,53</b>	<b>0,00</b>	<b>15.442.150,53</b>
Ajustes de exercícios anteriores	0,00	0,00	0,00	0,00	0,00	0,00	7.345.368,18	0,00	7.345.368,18
Aumento de capital	0,00	0,00	0,00	0,00	0,00	0,00	0,00	0,00	0,00
Resgate / Reemissão de Ações e Cotas	0,00	0,00	0,00	0,00	0,00	0,00	0,00	0,00	0,00
Juros sobre capital próprio	0,00	0,00	0,00	0,00	0,00	0,00	0,00	0,00	0,00
Resultado do exercício	0,00	0,00	0,00	0,00	0,00	0,00	(20.571.372,83)	0,00	(20.571.372,83)
Ajustes de avaliação patrimonial	0,00	0,00	0,00	0,00	0,00	0,00	0,00	0,00	0,00
Constituição / Reversão de reservas	0,00	0,00	0,00	0,00	0,00	0,00	0,00	0,00	0,00
Dividendos a distribuir (R\$ ... por ação)	0,00	0,00	0,00	0,00	0,00	0,00	0,00	0,00	0,00
Dividendos a distribuir (R\$ ... por ação)	0,00	0,00	0,00	0,00	0,00	0,00	0,00	0,00	0,00
<b>Saldos Finais</b>	<b>0,00</b>	<b>0,00</b>	<b>0,00</b>	<b>0,00</b>	<b>0,00</b>	<b>0,00</b>	<b>2.216.145,88</b>	<b>0,00</b>	<b>2.216.145,88</b>

\_\_\_\_\_  
José Cristovam da Silva Filho  
Contador CRC/PE 025898/O-0

\_\_\_\_\_  
JOSÉ EDSON DE FRANÇA  
NASCIMENTO JÚNIOR  
Secretário

\_\_\_\_\_  
João Luís Ferreira Filho  
Prefeito

# Prefeitura Municipal de Limoeiro

Secretaria Municipal de Fazenda

Departamento de Contabilidade

Demonstrativo da Dívida Fundada Interna - Anexo 16 - Lei Federal nº 4.320/64

Balancos Gerais - Exercício de 2018 - Consolidado

Documento Assinado Digitalmente por: JOAO LUIS FERREIRA FILHO  
Acesse em: <https://etce.tce-pe.gov.br/epp/validaDoc.seam> Código do documento: f032b0bc-33c6-4fe5-a37f-10fa86fc6341

Código	Autorização	Saldo Anterior	Movimento do Exercício			Saldo
			Novos Empréstimos +Júros e Correções	Resgates	Exclusão por Renegociação	
<b>0-Dívida Orçamentária</b>		<b>9.034.645,72</b>	<b>1.187.569,75</b>	<b>1.173.937,91</b>	<b>1.187.569,75</b>	<b>7.860.707,81</b>
<b>6-Dívida Contratual-Parcelamentos de Contrib. Sociais Previdenciárias (INSS/Previdência Própria)</b>		<b>9.034.645,72</b>	<b>1.187.569,75</b>	<b>1.173.937,91</b>	<b>1.187.569,75</b>	<b>7.860.707,81</b>
1	Lei Nº 000012018 - Data do Contrato 17/04/2017 - Credor SECRETARIA DA RECEITA FEDERAL DO BRASIL Finalidade PARCELAMENTO PASEP	448.660,19	0,00	26.944,60	0,00	421.715,59
2	Lei Nº 23272015 - Data do Contrato 08/05/2017 - Credor FUNDO PREVIDENCIARIO DO MUNICIPIO DE LIMOEIRO-LIMOPREV Finalidade Referente aos débitos oriundos de contribuições previdenciárias devidas e não repassadas pelo Muicípio Patronal, em 60 (sessenta), meses prestações mensais, iguais e conse... ACOORDO CADPREV Nº 00792/	3.405.777,52	1.187.569,75	39.834,15	129.647,72	4.423.865,40
5	Lei Nº 000012018 - Data do Contrato 02/01/2017 - Credor INSS INSTITUTO NACIONAL DE SEGURIDADE SOCIAL Finalidade PARCELAMENTO DE INSS	5.180.208,01	0,00	1.107.159,16	1.057.922,03	3.015.126,82
<b>Totais</b>		<b>9.034.645,72</b>	<b>1.187.569,75</b>	<b>1.173.937,91</b>	<b>1.187.569,75</b>	<b>7.860.707,81</b>

José Cristovam da Silva Filho  
Contador CRC/PE 025898/O-0

JOSÉ EDSON DE FRANÇA  
NASCIMENTO JÚNIOR  
Secretário

João Luís Ferreira Filho  
Prefeito

# Prefeitura Municipal de Limoeiro

Secretaria Municipal de Fazenda

Departamento de Contabilidade

BALANÇO PATRIMONIAL

Balanços Gerais - Exercício de 2018 - Consolidado

Exercício: 2018

ATIVO	Exercício Atual	Exercício Anterior
<b>Ativo Circulante</b>		
1.1.0.0.0.00.00 - Ativo Circulante	18.926.982,91	5.358.522,88
1.1.1.0.0.00.00 - Caixa e Equivalentes de Caixa	16.405.992,15	11.283.537,71
1.1.1.1.0.00.00 - Caixa e Equivalentes de Caixa em Moeda Nacional	16.405.992,15	11.283.537,71
1.1.1.1.1.00.00 - Caixa e Equivalentes de Caixa em Moeda Nacional - Consolidação	16.405.992,15	11.283.537,71
1.1.1.2.1.00.00 - Caixa e Equivalentes de Caixa em Moeda Estrangeira - Consolidação	0,00	7.450,23
1.1.2.0.0.00.00 - Créditos a Curto Prazo	1.873.008,84	0,00
1.1.2.3.5.00.00 - Créditos de Transferências a Receber - Inter OFSS - Município	0,00	11.305,66
1.1.2.6.0.00.00 - Dívida Ativa não Tributaria	1.873.008,84	0,00
1.1.2.6.1.00.00 - Dívida Ativa não Tributaria - Consolidação	379.557,78	0,00
1.1.2.6.2.00.00 - Dívida Ativa Não Tributaria - Intra OFSS	1.493.451,06	0,00
1.1.3.0.0.00.00 - Demais Créditos e Valores a Curto Prazo	640.844,76	5.642.370,78
1.1.3.8.0.00.00 - Outros Créditos a Receber e Valores a Curto Prazo	640.844,76	3.282.463,22
1.1.3.8.1.00.00 - Outros Créditos a Receber e Valores a Curto Prazo - Consolidação	640.844,76	5.642.370,78
1.1.5.0.0.00.00 - Estoques	7.137,16	0,00
1.1.5.6.0.00.00 - Almoxarifado	7.137,16	0,00
1.1.5.6.1.00.00 - Almoxarifado - Consolidação	7.137,16	0,00
<b>Total do Ativo Circulante</b>	<b>18.926.982,91</b>	<b>16.944.760,28</b>
<b>Ativo Não Circulante</b>		
1.2.0.0.0.00.00 - Ativo não Circulante	53.789.355,59	53.900.335,32
1.2.1.0.0.00.00 - Ativo Realizável a Longo Prazo	16.806.278,91	14.748.435,82
1.2.1.1.0.00.00 - Créditos a Longo Prazo	16.806.278,91	16.853.609,76
1.2.1.1.1.00.00 - Créditos a Longo Prazo - Consolidação	12.357.639,98	16.853.609,76
1.2.1.1.1.04.00 - Dívida Ativa Tributaria	9.788.981,91	11.966.949,83
1.2.1.1.1.05.00 - Dívida Ativa não Tributaria	2.568.658,07	7.153.509,84
1.2.1.1.2.00.00 - Créditos a Longo Prazo - Intra OFSS	4.448.638,93	0,00
1.2.1.1.2.05.00 - Dívida Ativa não Tributaria	4.448.638,93	0,00
1.2.3.0.0.00.00 - Imobilizado	36.983.076,68	34.816.554,37
1.2.3.1.0.00.00 - Bens Moveis	10.265.303,83	13.166.588,60
1.2.3.1.1.00.00 - Bens Móveis - Consolidação	10.265.303,83	13.793.745,24
1.2.3.2.0.00.00 - Bens Imóveis	26.725.016,17	21.102.067,93
1.2.3.2.1.00.00 - Bens Imóveis - Consolidação	26.725.016,17	21.191.992,57
1.2.3.8.0.00.00 - (-) Depreciação, Exaustão e Amortização Acumuladas	(7.243,32)	89.984,64
1.2.3.8.1.00.00 - (-) Depreciação, Exaustão e Amortização Acumuladas - Consolidação	(7.243,32)	0,00
1.2.3.8.1.01.00 - (-) Depreciação Acumulada - Bens Móveis	(7.243,32)	0,00
<b>Total do Ativo Não Circulante</b>	<b>53.789.355,59</b>	<b>54.106.287,48</b>
<b>TOTAL DO ATIVO</b>	<b>72.716.338,50</b>	<b>71.050.987,76</b>

# Prefeitura Municipal de Limoeiro

Secretaria Municipal de Fazenda

Departamento de Contabilidade

BALANÇO PATRIMONIAL

Balancos Gerais - Exercício de 2018 - Consolidado

Exercício: 2018

## PASSIVO E PATRIMÔNIO LÍQUIDO

Exercício Atual

Exercício Anterior

### Passivo Circulante

2.1.0.0.0.00.00 - Passivo Circulante	44.939.699,94	34.273.156,43
2.1.1.0.0.00.00 - Obrigações Trabalhistas, Previdenciárias e Assistenciais a Pagar a Curto Prazo	14.035.904,00	9.672.603,50
2.1.1.1.0.00.00 - Pessoal a Pagar	3.985.321,82	2.777.958,47
2.1.1.1.1.00.00 - Pessoal a Pagar - Consolidação	3.985.321,82	2.777.958,47
2.1.1.2.0.00.00 - Benefícios Previdenciários a Pagar	34.687,28	50.396,68
2.1.1.2.1.00.00 - Benefícios Previdenciários a Pagar - Consolidação	34.687,28	51.506,68
2.1.1.3.0.00.00 - Benefícios Assistenciais a Pagar	181.589,48	0,00
2.1.1.3.1.00.00 - Benefícios Assistenciais a Pagar - Consolidação	181.589,48	0,00
2.1.1.4.0.00.00 - Encargos Sociais a Pagar	9.834.305,42	6.844.248,85
2.1.1.4.1.00.00 - Encargos Sociais a Pagar - Consolidação	0,00	7.115.876,19
2.1.1.4.2.00.00 - Encargos Sociais a Pagar - Intra OFSS	8.024.278,08	0,00
2.1.1.4.3.00.00 - Encargos Sociais a Pagar - Inter OFSS - União	1.810.027,34	0,00
2.1.2.0.0.00.00 - Empréstimos e Financiamentos a Curto Prazo	(359.759,22)	548.699,07
2.1.2.1.0.00.00 - Empréstimos a Curto Prazo - Interno	(359.759,22)	432.292,38
2.1.2.1.1.00.00 - Empréstimos a Curto Prazo - Interno - Consolidação	0,00	432.292,38
2.1.2.1.5.00.00 - Empréstimos a Curto Prazo - Interno - Inter OFSS - Município	(359.759,22)	0,00
2.1.2.5.0.00.00 - Juros e Encargos a Pagar de Empréstimos e Financiamentos a Curto Prazo - Interno	0,00	100.000,00
2.1.2.5.1.00.00 - Juros e Encargos a Pagar de Empréstimos e Financiamentos a Curto Prazo - Interno - Consolidação	0,00	100.000,00
2.1.2.6.0.00.00 - Juros e Encargos a Pagar de Empréstimos e Financiamentos a Curto Prazo - Externo	0,00	16.406,69
2.1.2.6.1.00.00 - Juros e Encargos a Pagar de Empréstimos e Financiamentos a Curto Prazo - Externo - Consolidação	0,00	16.406,69
2.1.3.0.0.00.00 - Fornecedores e Contas a Pagar a Curto Prazo	17.866.949,40	15.459.339,21
2.1.3.1.0.00.00 - Fornecedores e Contas a Pagar Nacionais a Curto Prazo	17.866.949,40	15.459.339,21
2.1.3.1.1.00.00 - Fornecedores e Contas a Pagar Nacionais a Curto Prazo - Consolidação	17.866.949,40	15.501.666,61
2.1.4.0.0.00.00 - Obrigações Fiscais a Curto Prazo	0,00	18.019,49
2.1.4.1.0.00.00 - Obrigações Fiscais a Curto Prazo com a União	0,00	18.019,49
2.1.4.1.1.00.00 - Obrigações Fiscais a Curto Prazo com a União - Consolidação	0,00	18.019,49
2.1.8.0.0.00.00 - Demais Obrigações a Curto Prazo	13.396.605,76	6.748.657,86
2.1.8.8.0.00.00 - Valores Restituíveis	13.355.589,83	6.748.657,86
2.1.8.8.1.00.00 - Valores Restituíveis - Consolidação	13.355.589,83	6.988.104,59
2.1.8.9.0.00.00 - Outras Obrigações a Curto Prazo	41.015,93	1.729.212,20
2.1.8.9.1.00.00 - Outras Obrigações a Curto Prazo - Consolidação	27.415,93	1.729.212,20
2.1.8.9.2.00.00 - Outras Obrigações a Curto Prazo - Intra OFSS	13.600,00	0,00
<b>Total do Passivo Circulante</b>	<b>44.939.699,94</b>	<b>34.731.153,30</b>

# Prefeitura Municipal de Limoeiro

Secretaria Municipal de Fazenda

Departamento de Contabilidade

BALANÇO PATRIMONIAL

Balanços Gerais - Exercício de 2018 - Consolidado

Exercício: 2018

## Passivo Não Circulante

2.2.0.0.0.00.00 - Passivo não-Circulante	25.560.492,68	9.034.645,72
2.2.1.0.0.00.00 - Obrigações Trabalhistas, Previdenciárias e Assistenciais a Pagar a Longo Prazo	7.860.707,81	9.034.645,72
2.2.1.4.0.00.00 - Encargos Sociais a Pagar	7.860.707,81	9.034.645,72
2.2.1.4.1.00.00 - Encargos Sociais a Pagar - Consolidação	0,00	9.034.645,72
2.2.1.4.3.00.00 - Encargos Sociais a Pagar - Inter OFSS - União	7.860.707,81	0,00
2.2.7.0.0.00.00 - Provisões a Longo Prazo	17.699.784,87	379.881.505,49
2.2.7.2.0.00.00 - Provisões Matemáticas Previdenciárias a Longo Prazo	17.699.784,87	23.040.404,55
2.2.7.2.1.00.00 - Provisões Matemáticas Previdenciárias a Longo Prazo - Consolidação	17.699.784,87	379.881.505,49
2.2.7.2.1.01.00 - Plano Financeiro - Provisões de Benefícios Concedidos	188.641.645,96	21.016.005,53
2.2.7.2.1.02.00 - Plano Financeiro - Provisões de Benefícios a Conceder	334.921.628,50	337.138.623,77
2.2.7.2.1.03.00 - Plano Previdenciário - Provisões de Benefícios Concedidos	18.494.437,15	0,00
2.2.7.2.1.05.00 - Plano Previdenciário - Plano de Amortização	(524.357.926,74)	(1.313.500,56)
2.2.7.9.0.00.00 - Outras Provisões a Longo Prazo	0,00	23.040.404,55
2.2.7.9.1.00.00 - Outras Provisões a Longo Prazo - Consolidação	0,00	23.040.404,55
<b>Total do Passivo Não Circulante</b>	<b>25.560.492,68</b>	<b>388.916.241,21</b>

## Patrimônio Líquido

2.3.0.0.0.00.00 - Patrimônio Líquido	2.216.145,88	(13.193.801,17)
2.3.7.0.0.00.00 - Resultados Acumulados	2.216.145,88	(354.954.507,12)
2.3.7.1.0.00.00 - Superávits ou Déficits Acumulados	2.216.145,88	(355.122.672,86)
2.3.7.1.1.00.00 - Superávits ou Déficits Acumulados - Consolidação	(66.011.977,11)	(355.122.672,86)
2.3.7.1.1.01.00 - Superávits ou Déficits do Exercício	(98.980.691,70)	(18.006.782,51)
2.3.7.1.1.02.00 - Superávits ou Déficits de Exercícios Anteriores	27.806.066,82	(334.757.729,98)
2.3.7.1.1.03.00 - Ajustes de Exercícios Anteriores	5.162.647,77	0,00
2.3.7.1.2.00.00 - Superávits ou Déficits Acumulados - Intra OFSS	(5.261.644,79)	0,00
2.3.7.1.2.01.00 - Superávits ou Déficits do Exercício	(4.569.964,61)	0,00
2.3.7.1.2.02.00 - Superávits ou Déficits de Exercícios Anteriores	(2.874.400,83)	0,00
2.3.7.1.2.03.00 - Ajustes de Exercícios Anteriores	2.182.720,65	0,00
2.3.7.1.3.00.00 - Superávits ou Déficits Acumulados - Inter OFSS - União	36.330.130,83	0,00
2.3.7.1.3.01.00 - Superávits ou Déficits do Exercício	45.387.353,91	0,00
2.3.7.1.3.02.00 - Superávits ou Déficits de Exercícios Anteriores	(9.057.223,08)	0,00
2.3.7.1.4.00.00 - Superávits ou Déficits Acumulados - Inter OFSS - Estado	37.591.929,57	0,00
2.3.7.1.4.01.00 - Superávits ou Déficits do Exercício	37.591.929,57	0,00
2.3.7.1.5.00.00 - Superávits ou Déficits Acumulados - Inter OFSS - Município	(432.292,62)	168.105,74
2.3.7.1.5.01.00 - Superávits ou Déficits do Exercício	0,00	168.105,74
2.3.7.1.5.02.00 - Superávits ou Déficits de Exercícios Anteriores	(432.292,38)	0,00
2.3.7.1.5.03.00 - Ajustes de Exercícios Anteriores	(0,24)	0,00
<b>Total do Patrimônio Líquido</b>	<b>2.216.145,88</b>	<b>(352.596.406,75)</b>

## TOTAL DO PASSIVO E PATRIMÔNIO LÍQUIDO

**72.716.338,50**      **71.050.987,76**

**Prefeitura Municipal de Limoeiro**  
Secretaria Municipal de Fazenda  
Departamento de Contabilidade  
**BALANÇO PATRIMONIAL**  
Balancos Gerais - Exercício de 2018 - Consolidado

Exercício: 2018

Documento Assinado Digitalmente por: JOAO LUIS FERREIRA FILHO  
Assinse em: https://etc.ce.gov.br/epp/validaDoc.seam Código do documento: 493c091e-f4a9-497b-923e-71826e717aae

\_\_\_\_\_  
José Cristovam da Silva Filho  
Contador CRC/PE 025898/O-0

\_\_\_\_\_  
JOSÉ EDSON DE FRANÇA  
NASCIMENTO JÚNIOR  
Secretário

\_\_\_\_\_  
João Luís Ferreira Filho  
Prefeito

item\_descrição

**Tribunal de Contas**  
ESTADO DE PERNAMBUCO  
Instrumento de Cidadania

**COORDENADORIA DE CONTROLE EXTERNO - DEPARTAMENTO DE CONTROLE MUNICIPAL  
APLICATIVO DE INFORMAÇÕES MUNICIPAIS ESTRUTURADAS 2018 (item 55 da Resolução TC 047/2018)**

No campo abaixo, selecione o município aos quais se referem as informações que serão prestadas neste arquivo. Preencha os formulários na ordem que de cada formulário, clique na caixa de seleção lá disponível para informar sua conclusão. As informações apresentadas devem expressar com fidelidade existentes no banco de dados e na prestação de contas do Prefeito Municipal.

**MUNICÍPIO:**

**FORMULÁRIO:**

- 01 Dados do responsável pelo preenchimento deste aplicativo
- 02 Dados do Chefe do Executivo
- 03 Receita Estimada e Despesa Fixada
- 04 Receita Arrecadada 2018
- 05 Demonstrativo da despesa realizada por funções e subfunções
- 06 Demonstrativo da Despesa Total com Pessoal
- 07 Demonstrativo das despesas com ações típicas de manutenção e desenvolvimento do ensino
- 08 Pagamento dos Profissionais do Magistério com Recursos do FUNDEB
- 09 Saldo Conciliado da Conta do FUNDEB
- 10 Aplicação em Serviços Públicos de Saúde
- 11 Informações Diversas acerca do Ativo, do Passivo e da Dívida Ativa
- 12 Demonstrativo da Dívida Consolidada Líquida - RGF, ANEXO II (LRF, art. 55, inciso I, alínea "b")
- 13 Repasse de Duodécimo para a Câmara Municipal
- 14 Subsídio Fixado - Prefeito

**15** Vantagens remuneratórias

**16** Demonstrativo de Recolhimento das Contribuições Previdenciárias ao RPPS - Anexo II da Resolução TCE/PE N. 47/2017

CONCLUÍDO

CONCLUÍDO

Formulário conclu

## 01 DADOS DO RESPONSÁVEL PELO PREENCHIMENTO DESTE APLICATIVO

Responsável pelo preenchimento das informações deste Aplicativo de Informações

Nome: **AC PÚBLICA ASS. E COSULTORIA CONTÁBIL E ADMINISTRATIVA**

E-mail: [ac.publicaassessoria@gmail.com](mailto:ac.publicaassessoria@gmail.com)

Telefone: **8136344212** Com DDD e sem espaços. Exemplo: 8131817900

Sítio eletrônico

Sítio eletrônico onde constam as informações pormenorizadas sobre a execução orçamentária e financeira do ente (conforme exigência do inciso II do parágrafo único do art. 48 da Lei de Responsabilidade Fiscal). Digite "inexistente" caso não exista tal sítio eletrônico.

[www.limoeiro.pe.gov.br](http://www.limoeiro.pe.gov.br)

## 02 DADOS DO CHEFE DO EXECUTIVO

Preencher os campos abaixo com os dados de todos aqueles que assumiram o cargo de Prefeito Municipal ao longo do exercício de 2018.

NOME	CARGO	CPF	ESTADO CIVIL	ENDEREÇO	D.
					DESIGNAÇÃO
JOÃO LUIS FERREIRA FILHO	PREFEITO	394.048.544-68	CASADO	PRAÇA COMENDADOR PESTANA - CENTRO	01/01/2018

**ATA**

**AFASTAMENTO**

31/12/2018

---

**DESCRIÇÃO**

Receita Estimada Tc  
Receita Estimada Tc

Receita Tributária Pl  
IPTU  
ITBI  
ISS  
IRRF  
Taxas  
Contribuição de  
Dívida Ativa Tri

Despesa **Fixada** par:  
Despesa Fixada  
Despesa Fixada  
Despesa Fixada  
Despesa Fixada

Despesa **Autorizada**

Créditos Adicionais  
Créditos Adicionais  
Créditos Adicionais  
Créditos Adicionais

Créditos Adicionais  
Créditos Adicionais  
Reabertura de crédito

Formulário concluído. Os valores apresentados conferem com o equivalente apresentado nos demonstrativos da prestação de contas.

### 03 RECEITA ESTIMADA E DESPESA FIXADA

Orçamentária (PREVISÃO INICIAL constante na LEI ORÇAMENTÁRIA ANUAL - LOA)

Orçamentária (PREVISÃO ATUALIZADA constante no BALANÇO ORÇAMENTÁRIO)

Orçamentária **Orçada** para 2018 (presente no Comparativo da Receita Orçada com a Arrecadada)

Iluminação Pública  
Contributiva

Orçamentária para o município (constante na LOA)

- Orçamento Fiscal
- Orçamento da Seguridade Social (Saúde)
- Orçamento da Seguridade Social (Assistência Social)
- Orçamento da Seguridade Social (Previdência Social)

Orçamentária para o município (constante no Balanço Orçamentário, com as alterações)

Orçamentária abertos no exercício

Suplementares abertos no exercício

Especiais abertos no exercício

Extraordinários abertos no exercício

Orçamentária abertos no exercício com fonte em Superavit Financeiro do exercício anterior

Orçamentária abertos no exercício com fonte em excesso de arrecadação

Orçamentária dos especiais e extraordinários (dos últimos 4 meses do exercício anterior)

---

<b>VALOR</b>
--------------

189,768,000.00

189,768,000.00

20,200,000.00

1,000,000.00

600,000.00

3,000,000.00

1,000,000.00

5,900,000.00

3,700,000.00

5,000,000.00

239,906,000.00

189,768,000.00

33,448,000.00

6,730,000.00

9,960,000.00

16,154,328.00

16,154,328.00

16,154,328.00

0.00

0.00

0.00

0.00

0.00

Formulário

**05 DEM**

**HIERARQUIA**

**01.**

01.01.

01.02.

01.03.

01.04.

01.05.

01.06.

01.07.

01.08.

01.09.

01.10.

01.10.01.

01.10.02.

01.10.03.

01.10.04.

01.10.05.

01.10.06.

01.10.07.

01.11.

01.12.

01.12.01.

01.12.02.

01.12.03.

01.13.

01.14.

01.15.

01.16.

01.17.

01.18.

01.19.

01.20.

01.21.

01.22.

01.23.

01.24.

01.25.

01.26.

01.27.

01.28.

01.29.

concluído. Os valores apresentados conferem com os demonstrativos desta Prestação de Contas.

**ONSTRATIVO DA DESPESA REALIZADA POR FUNÇÕES E SUBFUNÇÕES**

DESCRIÇÃO	EMPENHADO
<b>TOTAL DAS DESPESAS EMPENHADAS</b>	<b>116,720,459.55</b>
LEGISLATIVA	3,692,211.76
JUDICIÁRIA	596,560.30
ESSENCIAL À JUSTIÇA	0.00
ADMINISTRAÇÃO	11,781,676.09
DEFESA NACIONAL	0.00
SEGURANÇA PÚBLICA	12,236.91
RELAÇÕES EXTERIORES	0.00
ASSISTÊNCIA SOCIAL	3,992,072.18
PREVIDÊNCIA SOCIAL	9,892,187.98
SAÚDE	29,881,711.98
Atenção Básica	11,510,569.19
Assistência Hospitalar e Ambulatorial	13,595,394.93
Suporte Profilático e Terapêutico	654,248.41
Vigilância Sanitária	669,132.83
Vigilância Epidemiológica	658,237.05
Alimentação e Nutrição	2,780,124.57
Demais Subfunções	14,005.00
TRABALHO	0.00
EDUCAÇÃO	39,792,615.72
Ensino Fundamental	28,027,102.95
Educação Infantil	2,089,528.98
Demais Subfunções	9,675,983.79
CULTURA	3,089,774.26
DIREITOS DA CIDADANIA	0.00
URBANISMO	12,913,829.86
HABITAÇÃO	0.00
SANEAMENTO	0.00
GESTÃO AMBIENTAL	0.00
CIÊNCIA E TECNOLOGIA	0.00
AGRICULTURA	805,521.01
ORGANIZAÇÃO AGRÁRIA	0.00
INDÚSTRIA	0.00
COMÉRCIO E SERVIÇOS	26,407.98
COMUNICAÇÕES	0.00
ENERGIA	0.00
TRANSPORTE	0.00
DESPORTO E LAZER	243,653.52
ENCARGOS ESPECIAIS	0.00
OUTRAS FUNÇÕES	0.00

**DESPESA LÍQUIDA COM PESSOAL - DTP = (1-2)**

72,152,818.19

63,521,617.96

54,705,509.12

8,350,374.39

465,734.45

465,734.45

0.00

8,631,200.23

8,196,370.93

434,829.30

0.00

0.00

9,374,306.14

1,961,530.87

2,749.97

0.00

7,410,025.30

7,410,025.30

0.00

**62,778,512.05**

**PAGAMENTO DOS PROFISSIONAIS DO MAGISTÉRIO**  
**DEDUÇÕES**

Restos a pagar do FUNDEB 60% não-processados

Restos a Pagar Processados do Fundeb 60% inscritos sem disponibilidade de recursos

Despesas do FUNDEB 60% custeadas com superavit financeiro do exercício anterior

Despesas indevidas com recursos do FUNDEB 60%

**18,518,382.53**

**0.00**

0.00

0.00

0.00

0.00

.....

**HIERARQUIA**

**01.**

01.01.

01.02.

01.03.

01.04.

01.05.

01.06.

01.07.

01.08.

**02.**

02.01.

02.02.

02.03.

02.03.01.

02.03.02.

02.03.03.

02.04.

02.05.

**03.**

Formulário concluído.

## 10 APLICAÇÃO EM SERVIÇOS PÚBLICOS DE SAÚDE

### DESCRIÇÃO

#### **DESPESAS COM SAÚDE**

Atenção Básica

Assistência Hospitalar e Ambulatorial

Suporte Profilático

Vigilância Sanitária

Vigilância Epidemiológica

Alimentação e Nutrição

Outras subfunções

Despesas com Saúde do FMS efetuadas em Consórcio Público e não consolidadas

#### **(-) DEDUÇÕES**

Despesas com inativos e pensionistas

Despesa com ASPS sem caráter universal

Despesas custeadas com outros recursos da saúde

Despesas pagas com Recursos de Transferências para Saúde

Despesas pagas com Receita de Serviços de Saúde

Despesas pagas com Outros Recursos

Cancelamento de restos a pagar processados, no exercício

Restos a Pagar não processados sem disponibilidade de caixa

**DESPESAS PRÓPRIAS AÇÕES E SERVIÇOS PÚBLICOS DE SAÚDE - recursos oriundos do FMS (01. - 02.)**

.....

**HIERARQUIA**

- 01.
- 02.
- 03.
- 04.
- 05.
  
- 06.
- 07.
- 08.
  
- 09.
  
- 10.
  
- 11.
- 12.
  
- 13.
- 14.
  
- 15.
- 16.
- 17.
- 18.

Formulário concluído.

## 11 INFORMAÇÕES DIVERSAS ACERCA DO ATIVO, DO PASSIVO E DA DÍVIDA ATIVA

### DESCRIÇÃO

Ativo Circulante 2018 (incluindo RPPS)

Ativo Circulante do RPPS 2018

Disponível 2018 (incluindo RPPS)

Disponível do RPPS 2018

Ativo Não Circulante 2018 (incluindo RPPS)

Passivo Circulante 2018 (incluindo RPPS)

Passivo Circulante do RPPS 2018

Passivo Não Circulante 2018 (incluindo RPPS)

Recebimentos da Dívida Ativa 2018

Dívida Ativa (total) 2018

Dívida Ativa classificada no Ativo Circulante 2018

Dívida Ativa classificada no Ativo Não Circulante 2018

Dívida Ativa Tributária 2018

Dívida Ativa não Tributária 2018

Restos a pagar processados inscritos em 2018

Restos a pagar não processados inscritos em 2018

Saldo dos Restos a Pagar Processados 2018

Saldo dos Restos a Pagar Não Processados 2018

.L

.....  
**IVA**

**VALOR**

18,894,421.08

10,737,929.90

16,405,992.15

9,243,478.84

53,789,355.59

52,800,407.75

722,934.38

17,699,784.87

211,299.63

12,357,639.98

3,746,017.68

49,360,716.66

2,477,654.21

4,448,638.93

13,678,464.64

6,317,608.16

18,767,935.18

34,601,645.67

.....

**HIERARQUIA**

- 07.
- 08.
- 09.
- 10.

Formulário concluído.

**13 REPASSE DE DUODÉCIMO PARA A CÂMARA MUNICIPAL**

**DESCRIÇÃO**

Despesa Autorizada para a Câmara no Exercício de 2018

Valor repassado ao Legislativo (incluindo os inativos)

Gastos com inativos

Valor repassado ao Legislativo (sem os inativos) = (08-09)

.....

<b>VALOR</b>
--------------

3,723,977.11

3,761,183.11

37,206.00

3,723,977.11

Formulário concluído

**14 SUBSÍDIO FIXADO - PREFEIT**

HIERARQUIA	MÊS	CARGO	TIPO DA NORMA
01	JANEIRO	PREFEITO	LEI MUNICIPAL N.
02	FEVEREIRO	PREFEITO	LEI MUNICIPAL N.
03	MARÇO	PREFEITO	LEI MUNICIPAL N.
04	ABRIL	PREFEITO	LEI MUNICIPAL N.
05	MAIO	PREFEITO	LEI MUNICIPAL N.
06	JUNHO	PREFEITO	LEI MUNICIPAL N.
07	JULHO	PREFEITO	LEI MUNICIPAL N.
08	AGOSTO	PREFEITO	LEI MUNICIPAL N.
09	SETEMBRO	PREFEITO	LEI MUNICIPAL N.
10	OUTUBRO	PREFEITO	LEI MUNICIPAL N.
11	NOVEMBRO	PREFEITO	LEI MUNICIPAL N.
12	DEZEMBRO	PREFEITO	LEI MUNICIPAL N.
13	13.º SALÁRIO	PREFEITO	

**SERVIDORES VINCULADOS AO RGPS**

<b>MÊS</b>	<b>VALOR (<i>exceto</i> indenizatórias)</b>	<b>VALOR (<i>parcelas</i> indenizatórias)</b>
JANEIRO	R\$ 1,238,617.00	R\$ 21,218.59
FEVEREIRO	R\$ 1,339,651.31	R\$ 4,787.31
MARÇO	R\$ 1,798,765.18	R\$ 8,393.36
ABRIL	R\$ 1,757,719.20	R\$ 7,057.88
MAIO	R\$ 1,794,095.51	R\$ 7,443.26
JUNHO	R\$ 1,790,136.01	R\$ 7,387.24
JULHO	R\$ 1,798,657.08	R\$ 22,209.83
AGOSTO	R\$ 1,760,599.86	R\$ 11,827.62
SETEMBRO	R\$ 1,769,402.66	R\$ 8,528.13
OUTUBRO	R\$ 1,701,757.86	R\$ 2,533.95
NOVEMBRO	R\$ 1,551,562.30	R\$ 1,013.36
DEZEMBRO	R\$ 1,365,041.52	R\$ 2,118.56
13.º SALÁRIO	R\$ 1,279,004.38	
<b>TOTAL</b>	<b>20,945,009.87</b>	<b>104,519.09</b>

Formulário concluído.

**15 VANTAGENS REMUNERATÓRIAS**

**SERVIDORES VINCULADOS**

<b>VALOR TOTAL</b>	<b>MÊS</b>	<b>VALOR (exceto indenizatórias)</b>
1,259,835.59	JANEIRO	R\$ 2,252,964.08
1,344,438.62	FEVEREIRO	R\$ 2,365,080.60
1,807,158.54	MARÇO	R\$ 2,489,647.48
1,764,777.08	ABRIL	R\$ 2,393,543.37
1,801,538.77	MAIO	R\$ 2,392,354.27
1,797,523.25	JUNHO	R\$ 2,373,528.03
1,820,866.91	JULHO	R\$ 2,358,690.06
1,772,427.48	AGOSTO	R\$ 2,353,117.19
1,777,930.79	SETEMBRO	R\$ 2,313,111.52
1,704,291.81	OUTUBRO	R\$ 2,325,613.32
1,552,575.66	NOVEMBRO	R\$ 2,312,141.18
1,367,160.08	DEZEMBRO	R\$ 2,258,914.70
1,279,004.38	13.º SALÁRIO	R\$ 2,064,939.20
<b>21,049,528.96</b>	<b>TOTAL</b>	<b>30,253,645.00</b>

**CULADOS AO RPPS (se existir)**

<b>VALOR (parcelas indenizatórias)</b>	<b>VALOR TOTAL</b>
R\$ 405,589.09	2,658,553.17
R\$ 84,699.31	2,449,779.91
R\$ 37,500.78	2,527,148.26
R\$ 32,461.27	2,426,004.64
R\$ 38,306.05	2,430,660.32
R\$ 26,520.90	2,400,048.93
R\$ 66,047.14	2,424,737.20
R\$ 41,414.01	2,394,531.20
R\$ 36,170.85	2,349,282.37
R\$ 18,647.16	2,344,260.48
R\$ 48,529.79	2,360,670.97
R\$ 18,717.17	2,277,631.87
<b>854,603.52</b>	<b>31,108,248.52</b>

Formulário concluído. Os valores apresentados conferem com o Anexo II de

**16 DEMONSTRATIVO DE RECOLHIMENTO DAS CONTRIBUIÇÕES PREVIDENCIÁRIAS AO RPPS**  
**ANEXO II DA RESOLUÇÃO TCE/PE N. 47/2018**

Deixar este formulário em branco, caso o município não possua RPPS.

Lei municipal que estabelece as alíquotas de contribuição .....	2,283 , de 13/09/2011
Alíquotas de contribuição dos servidores ativos .....	11.00%
Alíquotas de contribuição dos servidores Inativos e Pensionistas .....	11.00%
Alíquotas de contribuição do órgão ou entidade (contribuição "normal") .....	12.00%
Alíquotas de contribuição do órgão ou entidade (contribuição adicional/compromisso especial) .....	4.00%
Data de repasse das contribuições à Unidade Gestora do RPPS (previsão legal) .....	10

**ANEXO II-A**  
**CONTRIBUIÇÃO DOS SERVIDORES ATIVOS, INATIVOS E DOS PENSIONISTAS (RPPS)**

(Demonstrativo consolidado, englobando as contribuições do Poder Legislativo e dos órgãos e entidades da administração direta e indireta do Poder Executivo)

Em R\$

COMPETÊNCIA	BASE DE CÁLCULO	RETIDA	CONTABILIZADA	RECOLHIDA (Principal)	RECOLHIDA (Multas e Juros)
	(1)	(2)		(4)	(4)
JANEIRO	1,848,522.78	194,154.92	194,154.92	194,154.92	0.00
FEVEREIRO	1,954,136.77	205,404.48	205,404.48	205,404.48	0.00
MARÇO	2,074,466.64	218,786.50	218,786.50	218,786.50	0.00
ABRIL	1,974,622.89	208,040.25	208,040.25	208,040.25	0.00
MAIO	1,976,182.01	207,467.61	207,467.61	207,467.61	0.00
JUNHO	1,967,408.89	206,435.22	206,435.22	206,435.22	0.00
JULHO	1,946,158.60	204,202.27	204,202.27	204,202.27	0.00
AGOSTO	1,942,830.78	203,802.53	203,802.53	203,802.53	0.00
SETEMBRO	1,903,828.24	199,596.13	199,596.13	199,596.13	0.00
OUTUBRO	1,926,837.39	201,133.35	201,133.35	201,133.35	0.00
NOVEMBRO	1,908,560.33	199,391.84	199,391.84	199,391.84	0.00
DEZEMBRO	1,854,698.34	194,112.91	194,112.91	194,112.91	0.00
13.º SALÁRIO	1,677,406.42	175,679.70	175,679.70	175,679.70	0.00
<b>TOTAL</b>	<b>24,955,660.08</b>	<b>2,618,207.71</b>	<b>2,618,207.71</b>	<b>2,618,207.71</b>	<b>0.00</b>

Formulário concluído. Os valores apresentados conferem com o Anexo II de

**16 DEMONSTRATIVO DE RECOLHIMENTO DAS CONTRIBUIÇÕES PREVIDENCIÁRIAS AO RPPS**  
**ANEXO II DA RESOLUÇÃO TCE/PE N. 47/2018**

Deixar este formulário em branco, caso o município não possua RPPS.

**ANEXO II-B**  
**CONTRIBUIÇÃO NORMAL DO MUNICÍPIO (RPPS)**

(Demonstrativo consolidado, englobando as contribuições do Poder Legislativo e dos órgãos e entidades da administração direta e indireta do Poder Executivo)

Em R\$

COMPETÊNCIA	BASE DE CÁLCULO (1)	DEVIDA	CONTABILIZADA	BENEFÍCIOS PAGOS DIRETAMENTE (3)	RECOLHIDA (Principal) (4)	RECOLHIDA (Multas e Juros) (4)
JANEIRO	1,848,522.78	117,178.65	117,178.65	117,178.65	117,178.65	0.00
FEVEREIRO	1,954,136.77	124,077.76	124,077.76	124,077.76	124,077.76	0.00
MARÇO	2,074,466.64	128,876.04	128,876.04	128,876.04	128,876.04	0.00
ABRIL	1,974,622.89	122,697.83	122,697.83	122,697.83	122,697.83	0.00
MAIO	1,976,182.01	121,912.44	121,912.44	121,912.44	121,912.44	0.00
JUNHO	1,967,408.89	120,537.39	120,537.39	120,537.39	120,537.39	0.00
JULHO	1,946,158.60	118,747.21	118,747.21	118,747.21	118,747.21	0.00
AGOSTO	1,942,830.78	266,874.69	266,874.69	266,874.69	266,874.69	0.00
SETEMBRO	1,903,828.24	261,805.53	261,805.53	261,805.53	261,805.53	0.00
OUTUBRO	1,926,837.39	265,842.51	265,842.51	265,842.51	265,842.51	0.00
NOVEMBRO	1,908,560.33	263,070.55	263,070.55	263,070.55	263,070.55	0.00
DEZEMBRO	1,854,698.34	256,007.21	256,007.21	256,007.21	256,007.21	0.00
13.º SALÁRIO	1,677,406.42	232,772.65	232,772.65	232,772.65	232,772.65	0.00
<b>TOTAL</b>	<b>24,955,660.08</b>	<b>2,400,400.46</b>	<b>2,400,400.46</b>	<b>2,400,400.46</b>	<b>2,400,400.46</b>	<b>0.00</b>

Formulário concluído. Os valores apresentados conferem com o Anexo II de

**16 DEMONSTRATIVO DE RECOLHIMENTO DAS CONTRIBUIÇÕES PREVIDENCIÁRIAS AO RPPS**  
**ANEXO II DA RESOLUÇÃO TCE/PE N. 47/2018**

Deixar este formulário em branco, caso o município não possua RPPS.

**ANEXO II-D**  
**CONTRIBUIÇÃO DO MUNICÍPIO – COMPROMISSO ESPECIAL (RPPS) DECORRENTE DE ALIQUOTA SUPLEMENTAR**  
 (Demonstrativo consolidado, englobando as contribuições do Poder Legislativo e dos órgãos e entidades da administração direta e indireta do Poder Executivo) Em R\$

COMPETÊNCIA	BASE DE CÁLCULO (1)	DEVIDA	CONTABILIZADA	RECOLHIDA (Principal) (4)	RECOLHIDA (Multas e Juros) (4)	Em R\$
JANEIRO	1,848,522.78	62,437.65	62,437.65	62,437.65		0.00
FEVEREIRO	1,954,136.77	64,567.22	64,567.22	64,567.22		0.00
MARÇO	2,074,466.64	66,917.08	66,917.08	66,917.08		0.00
ABRIL	1,974,622.89	63,918.20	63,918.20	63,918.20		0.00
MAIO	1,976,182.01	64,326.79	64,326.79	64,326.79		0.00
JUNHO	1,967,408.89	64,005.45	64,005.45	64,005.45		0.00
JULHO	1,946,158.60	63,104.70	63,104.70	63,104.70		0.00
AGOSTO	1,942,830.78	28,508.77	28,508.77	28,508.77		0.00
SETEMBRO	1,903,828.24	28,373.73	28,373.73	28,373.73		0.00
OUTUBRO	1,926,837.39	28,246.71	28,246.71	28,246.71		0.00
NOVEMBRO	1,908,560.33	27,786.46	27,786.46	27,786.46		0.00
DEZEMBRO	1,854,698.34	27,288.99	27,288.99	27,288.99		0.00
13.º SALÁRIO	1,677,406.42	23,570.39	23,570.39	23,570.39		0.00
<b>TOTAL</b>	<b>24,955,660.08</b>	<b>613,052.14</b>	<b>613,052.14</b>	<b>613,052.14</b>		<b>0.00</b>

**NOTAS DOS ANEXOS II-A, II-B, II-C, II-D**

Nota 1: Somatório das parcelas sobre as quais incide a contribuição, conforme folha dos servidores vinculados ao RPPS;

Nota 2: Valor descontado em folha (dos servidores ativos, inativos, pensionistas), destinado ao custeio do RPPS;

Nota 3: Benefícios previdenciários pagos diretamente pelo órgão e deduzidos dos repasses à unidade gestora do RPPS. Neste caso, em nota explicativa a este demonstrativo, devem ser listados os benefícios pagos diretamente pela entidade e seus respectivos valores;

Nota 4: Valor repassado à unidade gestora do RPPS;

Formulário concluído. Os valores apresentados conferem com o Anexo III d

**17 DEMONSTRATIVO DE RECOLHIMENTO DAS CONTRIBUIÇÕES PREVIDENCIÁRIAS AO RGPS**  
ANEXO III DA RESOLUÇÃO TCE/PE N. 47/2018

ANEXO III-A

CONTRIBUIÇÃO DOS SEGURADOS (RGPS)

(Demonstrativo consolidado, englobando as contribuições do Poder Legislativo e dos órgãos e entidades da administração direta e indireta do Poder Executivo)

Em R\$

COMPETÊNCIA	BASE DE CÁLCULO (1)	RETIDA (2)	CONTABILIZADA	RECOLHIDA (Principal) (4)	RECOLHIDA (Multas e Juros) (4)	
JANEIRO	1,325,939.82	116,359.41	116,359.41	116,359.41		0.00
FEVEREIRO	1,408,631.91	116,478.03	116,478.03	116,478.03		0.00
MARÇO	1,862,406.85	157,566.47	157,566.47	157,566.47		0.00
ABRIL	1,811,733.97	151,855.55	151,855.55	151,855.55		0.00
MAIO	1,835,794.04	153,249.01	153,249.01	153,249.01		0.00
JUNHO	1,840,067.38	154,574.08	154,574.08	154,574.08		0.00
JULHO	1,849,161.10	154,415.95	154,415.95	154,415.95		0.00
AGOSTO	1,811,012.19	151,704.92	151,704.92	151,704.92		0.00
SETEMBRO	1,811,494.97	151,730.94	151,730.94	151,730.94		0.00
OUTUBRO	1,752,094.02	146,939.29	146,939.29	146,939.29		0.00
NOVEMBRO	1,592,147.35	133,059.51	133,059.51	133,059.51		0.00
DEZEMBRO	1,395,799.57	118,814.57	118,814.57	118,814.57		0.00
13.º SALÁRIO	1,291,956.38	71,841.51	71,841.51	71,841.51		0.00
<b>TOTAL</b>	<b>21,588,239.55</b>	<b>1,778,589.24</b>	<b>1,778,589.24</b>	<b>1,778,589.24</b>		<b>0.00</b>

Formulário concluído. Os valores apresentados conferem com o Anexo III d

**17 DEMONSTRATIVO DE RECOLHIMENTO DAS CONTRIBUIÇÕES PREVIDENCIÁRIAS AO RGPS**  
ANEXO III DA RESOLUÇÃO TCE/PE N. 47/2018

**ANEXO III-B**  
**CONTRIBUIÇÃO DO MUNICÍPIO (RGPS)**

(Demonstrativo consolidado, englobando as contribuições do Poder Legislativo e dos órgãos e entidades da administração direta e indireta do Poder Executivo)

Em R\$

COMPETÊNCIA	BASE DE CÁLCULO (1)	DEVIDA (2)	CONTABILIZADA	BENEFÍCIOS PAGOS DIRETAMENTE (3)	RECOLHIDA (Principal) (4)	RECOLHIDA (Multas e Juros) (4)
JANEIRO	1,325,939.82	300,473.23	300,473.23	19,679.47	221,976.44	19,804.69
FEVEREIRO	1,408,631.91	301,132.58	301,132.58	22,748.07	239,658.40	25,425.71
MARÇO	1,862,406.85	409,729.49	409,729.49	27,667.38	427,741.01	58,325.45
ABRIL	1,811,733.97	398,581.52	398,581.52	23,023.58	315,838.26	19,856.47
MAIO	1,835,794.04	403,874.69	403,874.69	19,190.33	259,181.50	34,073.83
JUNHO	1,840,067.38	404,814.82	404,814.82	21,440.67	339,761.59	32,472.16
JULHO	1,849,161.10	406,815.45	406,815.45	18,203.47	352,323.81	35,779.30
AGOSTO	1,811,012.19	398,422.68	398,422.68	14,849.86	326,548.53	33,617.39
SETEMBRO	1,811,494.97	398,528.90	398,528.90	17,785.55	323,909.99	31,967.76
OUTUBRO	1,752,094.02	385,460.67	385,460.67	11,027.28	323,276.16	32,778.51
NOVEMBRO	1,592,147.35	350,272.47	350,272.47	14,982.66	135,463.69	16,544.00
DEZEMBRO	1,395,799.57	306,286.68	306,286.68	14,675.34	35,919.40	
13.º SALÁRIO	1,291,956.38	284,230.40	284,230.40		2,849.44	
<b>TOTAL</b>	<b>21,588,239.55</b>	<b>4,748,623.58</b>	<b>4,748,623.58</b>	<b>225,273.66</b>	<b>3,304,448.22</b>	<b>340,645.27</b>

**NOTAS DOS ANEXOS III-A e III-B**

Nota 1: Conforme folha dos servidores vinculados ao Regime Geral;

Nota 2: Valor descontado em folha dos segurados, destinada ao custeio do Regime Geral de Previdência;

Nota 3: Benefícios previdenciários pagos diretamente pelo órgão e deduzidos dos repasses ao INSS;

Nota 4: Valor repassado ao INSS;

Prefeitura Municipal de Limoeiro

Ofício n.º 137/2019

Modalidade: Prestação de Contas

Tipo: Governo

Unidade(s) Jurisdicionada(s): Prefeitura Municipal de Limoeiro

Exercício: 2018

Limoeiro, Segunda-feira, 29 de Abril de 2019.

Assunto: Solicitação de retificação de documento.

Ao Tribunal de Contas,

Venho por meio deste retificar documento do Processo de Prestação de Contas, enviado através do Sistema e-TCEPE, conforme relacionado abaixo:

Documentos:

1 - Documento 2 : Na hipótese de mais de um ocupante do cargo de Prefeito Municipal no exercício, apresentar declaração informando o nome, CPF e endereço residencial de cada um deles;

Justificativa: Houve troca da declaração ao anexar o arquivo na Prestação de Contas;

2 - Documento 6 - Balanço Patrimonial do Município;

Justificativa: O relatório anexado estava desatualizado.

3 - Documento 9 - Demonstração das Mutações do Patrimônio Líquido;

Justificativa: O relatório anexado estava desatualizado.

4 - Documento 10 - Demonstração da Dívida Fundada do município;

Justificativa: O relatório anexado estava desatualizado.

5 - Documento 55 - Aplicativo de informações municipais estruturadas do exercício da prestação de contas;

Justificativa: O relatório anexado estava desatualizado.

Atenciosamente,

João Luis Ferreira Filho  
Prefeito

MINISTÉRIO DA PREVIDÊNCIA SOCIAL - MPS

SECRETARIA DE POLÍTICAS DE PREVIDÊNCIA SOCIAL - SPPS

DEPARTAMENTO DOS REGIMES DE PREVIDÊNCIA NO SERVIÇO PÚBLICO - DRPSP

## DEMONSTRATIVO DE RESULTADOS DA AVALIAÇÃO ATUARIAL - DRAA

### ENTE

Nome: Limoeiro

UF: PE

### DADOS DO ATUÁRIO RESPONSÁVEL TÉCNICO

Nome: RICARDO CICARELLI DE MELO

MTE: 1306

### DADOS DOS ORGÃOS/ENTIDADES

CNPJ	Nome	Poder	Tipo	Competência da Base Cadastral
14.537.991/0001-50	FUNDO PREVIDENCIARIO DO MUNICIPIO DE LIMOEIRO	Executivo	Administração Indireta (Autarquias e Fundações)	12/2017
11.097.292/0001-49	PREFEITURA MUNICIPAL DE LIMOEIRO	Executivo	Administração Direta	12/2017
11.519.626/0001-25	CAMARA MUNICIPAL DE LIMOEIRO	Legislativo	Administração Direta	12/2017

MINISTÉRIO DA PREVIDÊNCIA SOCIAL - MPS

SECRETARIA DE POLÍTICAS DE PREVIDÊNCIA SOCIAL - SPPS

DEPARTAMENTO DOS REGIMES DE PREVIDÊNCIA NO SERVIÇO PÚBLICO - DRPSP

## DEMONSTRATIVO DE RESULTADOS DA AVALIAÇÃO ATUARIAL - DRAA

### COMPOSIÇÃO DE MASSA

#### Civil

##### Segregação de Massa

Não Possui

Instituída neste Exercício ou Mantida

Revisada neste Exercício

Extinta neste Exercício

##### Benefícios Mantido pelo

Possui Aposentadorias ou Pensões por Morte de Responsabilidade Financeira do Tesouro, que não se caracterizam como Segregação da Massa?

Sim

Não

#### Militar

##### Segregação de Massa

Não Possui

Instituída neste Exercício ou Mantida

Revisada neste Exercício

Extinta neste Exercício

##### Benefícios Mantido pelo

Possui Aposentadorias ou Pensões por Morte de Responsabilidade Financeira do Tesouro, que não se caracterizam como Segregação da Massa?

Sim

Não

MINISTÉRIO DA PREVIDÊNCIA SOCIAL - MPS

SECRETARIA DE POLÍTICAS DE PREVIDÊNCIA SOCIAL - SPPS

DEPARTAMENTO DOS REGIMES DE PREVIDÊNCIA NO SERVIÇO PÚBLICO - DRPSP

## DEMONSTRATIVO DE RESULTADOS DA AVALIAÇÃO ATUARIAL - DRAA

### IDENTIFICAÇÃO DO DRAA

Exercício do DRAA: 2018

Tipo do DRAA: Avaliação Atuarial Anual

Avaliação Atuarial Inicial:  Sim  Não

Data da Avaliação: 31/12/2017

Data de Elaboração da Avaliação: 29/03/2018

Nº da Nota Técnica Atuarial Vigente - Plano Previdenciário: 2016.000319.1

Nº da Nota Técnica Atuarial Vigente - Plano Financeiro: 2016.000319.2

Descrição:

Retificação:  Sim  Não

Motivado por Iniciativa Própria:  Sim  Não

Justificativa:

Motivado por Notificação:  Sim  Não

Números da Notificação:

MINISTÉRIO DA PREVIDÊNCIA SOCIAL - MPS

SECRETARIA DE POLÍTICAS DE PREVIDÊNCIA SOCIAL - SPPS

DEPARTAMENTO DOS REGIMES DE PREVIDÊNCIA NO SERVIÇO PÚBLICO - DRPSP

## DEMONSTRATIVO DE RESULTADOS DA AVALIAÇÃO ATUARIAL - DRAA

### Plano Civil

Previdenciário

#### Civil >> Previdenciário >> Base Normativa

##### Plano de Custeio Vigente

Contribuição Normal

Ente Federativo

Norma

Aliquota (%): 10,00      Tipo da Norma: Lei      Número da Norma: 2883      Data da Norma: 13/09/2011      Dispositivo da Norma: 16

##### Base de Cálculo da Contribuição do Ente Federativo

Base de Cálculo	Tipo da Norma	Número da Norma	Data da Norma	Dispositivo da Norma
Total das Remunerações de Contribuição dos Servidores Ativos	Lei	2883	13/09/2011	16

Segurados Ativos

Norma

Aliquota (%): 11,00      Tipo da Norma: Lei      Número da Norma: 2883      Data da Norma: 13/09/2011      Dispositivo da Norma: 16

Aposentados

Norma

Aliquota (%): 11,00      Tipo da Norma: Lei      Número da Norma: 2883      Data da Norma: 13/09/2011      Dispositivo da Norma: 16

MINISTÉRIO DA PREVIDÊNCIA SOCIAL - MPS  
SECRETARIA DE POLÍTICAS DE PREVIDÊNCIA SOCIAL - SPPS  
DEPARTAMENTO DOS REGIMES DE PREVIDÊNCIA NO SERVIÇO PÚBLICO - DRPSP

## DEMONSTRATIVO DE RESULTADOS DA AVALIAÇÃO ATUARIAL - DRAA

### Pensionistas

#### Norma

Aliquota (%): 11,00      Tipo da Norma: Lei      Número da Norma: 2883      Data da Norma: 13/09/2011      Dispositivo da Norma: 16

### Administração do Plano

#### Custeada com Recursos do RPPS

Aliquota (%): 2,00      Aporte (R\$):

#### Fundamento Legal

Tipo da Norma: Lei      Número da Norma: 2883      Data da Norma: 13/09/2011      Dispositivo da Norma: 16

#### Base de Cálculo da Taxa de Administração

Base de Cálculo	Tipo da Norma	Número da Norma	Data da Norma	Dispositivo da Norma
Total das Remunerações de Contribuição dos Servidores Ativos	Lei	2883	13/09/2011	16

### Plano de Amortização do Déficit Atuarial

Possui Plano de Amortização para Equacionamento do Déficit Atuarial Implementado em Lei: Sim      Mês/Ano de Início do Plano: 08/2016

#### Fundamento Legal

Tipo da Norma: Lei      Número da Norma: 2348      Data da Norma: 02/08/2016      Dispositivo da Norma: 2

MINISTÉRIO DA PREVIDÊNCIA SOCIAL - MPS

SECRETARIA DE POLÍTICAS DE PREVIDÊNCIA SOCIAL - SPPS

DEPARTAMENTO DOS REGIMES DE PREVIDÊNCIA NO SERVIÇO PÚBLICO - DRPSP

## DEMONSTRATIVO DE RESULTADOS DA AVALIAÇÃO ATUARIAL - DRAA

MINISTÉRIO DA PREVIDÊNCIA SOCIAL - MPS

SECRETARIA DE POLÍTICAS DE PREVIDÊNCIA SOCIAL - SPPS

DEPARTAMENTO DOS REGIMES DE PREVIDÊNCIA NO SERVIÇO PÚBLICO - DRPSP

## DEMONSTRATIVO DE RESULTADOS DA AVALIAÇÃO ATUARIAL - DRAA

### Plano de Amortização

Ano	Alíquota (%)	Aporte Anual (R\$)
2016	2.00	
2017	3.00	
2018	4.00	
2019	5.00	
2020	6.00	
2021	8.00	
2022	10.77	
2023	10.77	
2024	10.77	
2025	10.77	
2026	10.77	
2027	10.77	
2028	10.77	
2029	10.77	
2030	10.77	
2031	10.77	
2032	10.77	
2033	10.77	
2034	10.77	
2035	10.77	
2036	10.77	
2037	10.77	
2038	10.77	
2039	10.77	
2040	10.77	
2041	10.77	

MINISTÉRIO DA PREVIDÊNCIA SOCIAL - MPS

SECRETARIA DE POLÍTICAS DE PREVIDÊNCIA SOCIAL - SPPS

DEPARTAMENTO DOS REGIMES DE PREVIDÊNCIA NO SERVIÇO PÚBLICO - DRPSP

## DEMONSTRATIVO DE RESULTADOS DA AVALIAÇÃO ATUARIAL - DRAA

### Plano de Amortização

Ano	Alíquota (%)	Aporte Anual (R\$)
2042	10.77	
2043	10.77	
2044	10.77	
2045	10.77	
2046	10.77	
2047	10.77	
2048	10.77	
2049	10.77	
2050	10.77	

### Base de Cálculo

Base de Cálculo	Tipo da Norma	Número da Norma	Data da Norma	Dispositivo da Norma
Total das Remunerações de Contribuição dos Servidores Ativos	Lei	2348	02/08/2016	2

### Segregação de Massa

MINISTÉRIO DA PREVIDÊNCIA SOCIAL - MPS  
 SECRETARIA DE POLÍTICAS DE PREVIDÊNCIA SOCIAL - SPPS  
 DEPARTAMENTO DOS REGIMES DE PREVIDÊNCIA NO SERVIÇO PÚBLICO - DRPSP

## DEMONSTRATIVO DE RESULTADOS DA AVALIAÇÃO ATUARIAL - DRAA

### Fundamento Legal

<b>Tipo da Norma:</b> Lei	<b>Número da Norma:</b> 2883	<b>Data da Norma:</b> 13/09/2011	<b>Dispositivo da Norma:</b> 16
---------------------------	------------------------------	----------------------------------	---------------------------------

### Critérios para Composição do Plano Previdenciário

<b>Data de ingresso ao Seguro (Data do Corte):</b> 30/04/2011	<b>Idade do Segurado:</b>	<b>Condição do Segurado:</b> Outros
<b>Outros:</b>		

### Atuário Responsável pelo Projeto de Segregação

<b>Nome:</b>	<b>Número do Registro Profissional:</b>
--------------	---

### Aprovação prévia do MPS

<b>Tipo do Documento:</b>	<b>Número do Documento:</b>	<b>Data do Documento:</b>
---------------------------	-----------------------------	---------------------------

### Plano de Benefícios

Benefícios	Tipo da Norma	Número da Norma	Dispositivo da Norma	Data da Norma
Aposentadoria Por Invalidez Permanente	Lei	2883	36	13/09/2011
Aposentadorias Programadas (Por Idade, Tempo de Contribuição e Compulsória)	Lei	2883	36	13/09/2011
Aposentadoria Especial - Professor - Educação Infantil e Ensino Fund. e Médio	Lei	2883	36	13/09/2011
Pensão Por Morte de Servidor em Atividade	Lei	2883	36	13/09/2011
Pensão Por Morte de Aposentado Voluntário ou Compulsório	Lei	2883	36	13/09/2011
Pensão Por Morte de Aposentado por Invalidez	Lei	2883	36	13/09/2011
Auxílio Doença	Lei	2883	36	13/09/2011
Salário Maternidade	Lei	2883	36	13/09/2011

MINISTÉRIO DA PREVIDÊNCIA SOCIAL - MPS

SECRETARIA DE POLÍTICAS DE PREVIDÊNCIA SOCIAL - SPPS

DEPARTAMENTO DOS REGIMES DE PREVIDÊNCIA NO SERVIÇO PÚBLICO - DRPSP

## DEMONSTRATIVO DE RESULTADOS DA AVALIAÇÃO ATUARIAL - DRAA

Auxílio Reclusão	Lei	2883	36	13/09/2011
Salário Família	Lei	2883	36	13/09/2011

### Previdência Complementar

Fundamento Legal

Tipo da Norma:

Número da Norma:

Data da Norma:

Dispositivo da Norma:

MINISTÉRIO DA PREVIDÊNCIA SOCIAL - MPS  
 SECRETARIA DE POLÍTICAS DE PREVIDÊNCIA SOCIAL - SPPS  
 DEPARTAMENTO DOS REGIMES DE PREVIDÊNCIA NO SERVIÇO PÚBLICO - DRPSP

**DEMONSTRATIVO DE RESULTADOS DA AVALIAÇÃO ATUARIAL - DRAA**

Cível >> Previdenciário >> Base Cadastral

Estadísticas da População Coberta

Órgão/Entidade	População Coberta	Quantidade (A)			Média da B. Cálculo ou Média do Vr. do Benefício (B)		Idade Média		IMP		IMA		Valor da Folha Mensal (Ax B)		
		Fem.	Masc.	Total	Fem.	Masc.	Fem.	Masc.	Fem.	Masc.	Fem.	Masc.	Fem.	Masc.	Total
CAMARA MUNICIPAL DE LIMOEIRO	Servidores - DE MAIS SERVIDORES - Sem critério diferenciado para aposentadoria	1	0	1	R\$ 937,00	R\$ 0,00	26.04		55.00		20.00		R\$ 937,00	R\$ 0,00	R\$ 937,00
PREFEITURA MUNICIPAL DE LIMOEIRO	Servidores - DE MAIS SERVIDORES - Sem critério diferenciado para aposentadoria	129	113	242	R\$ 1.221,29	R\$ 1.095,84	34.48	36.05	58.74	65.36	29.01	30.88	R\$ 157.546,41	R\$ 123.829,92	R\$ 281.376,33
PREFEITURA MUNICIPAL DE LIMOEIRO	Servidores - PROFESSORES DA EDUC. INFANTIL E DO ENSINO FUND. E MÉDIO - Critério para aposentadoria como professor	223	24	247	R\$ 2.488,88	R\$ 1.979,74	37.76	34.30	56.58	59.92	32.22	29.38	R\$ 555.020,24	R\$ 47.513,76	R\$ 602.534,00
PREFEITURA MUNICIPAL DE LIMOEIRO	Servidores Iminentes - PROFESSORES DA EDUC. INFANTIL E DO ENSINO FUND. E MÉDIO - Critério para aposentadoria como professor	1	0	1	R\$ 3.828,60	R\$ 0,00	70.00		70.00		29.00		R\$ 3.828,60	R\$ 0,00	R\$ 3.828,60

Avaliação Crítica

Atualização da Base Cadastral

Segurados Ativos :	<input type="checkbox"/>	Data do Último Recenseamento Previdenciário :	Percentual de Cobertura do Último Recenseamento Previdenciário :
Aposentados :	<input type="checkbox"/>	Data do Último Recenseamento Previdenciário :	Percentual de Cobertura do Último Recenseamento Previdenciário :
Pensionistas :	<input type="checkbox"/>	Data do Último Recenseamento Previdenciário :	Percentual de Cobertura do Último Recenseamento Previdenciário :

Amplitude da Base Cadastral

Percentual de Cobertura da População : 100.00      Percentual de Cobertura em Relação aos Órgãos e Entidades : 100.00

Grupo	Descrição	Consistência da Base Cadastral	Completude da Base Cadastral
Ativo	Identificação do Segurado Ativo	76%-100%	76%-100%
Ativo	Sexo	76%-100%	76%-100%
Ativo	Estado Civil	76%-100%	76%-100%
Ativo	Data de Nascimento	76%-100%	76%-100%
Ativo	Data de Ingresso no ENTE	76%-100%	76%-100%

Assessoria em: https://epec.pe.gov.br/cpp/validadoc.aspx Código do documento: 5f9cc0f5-ad9d-4cbe-bf29-52f1b1ba76e5

MINISTÉRIO DA PREVIDÊNCIA SOCIAL - MPS

SECRETARIA DE POLÍTICAS DE PREVIDÊNCIA SOCIAL - SPPS

DEPARTAMENTO DOS REGIMES DE PREVIDÊNCIA NO SERVIÇO PÚBLICO - DRPSP

## DEMONSTRATIVO DE RESULTADOS DA AVALIAÇÃO ATUARIAL - DRAA

Grupo	Descrição	Consistência da Base Cadastral	Compleitude da Base Cadastral
Ativo	Identificação do Cargo Atual	76%-100%	76%-100%
Ativo	Base de Cálculo (Remuneração de Contribuição)	76%-100%	76%-100%
Ativo	Tempo de Contribuição para o RGPS	76%-100%	76%-100%
Ativo	Tempo de Contribuição para Outros RPPS	76%-100%	76%-100%
Ativo	Data de Nascimento do Cônjuge	76%-100%	76%-100%
Ativo	Número de Dependentes	76%-100%	76%-100%
Aposentado	Identificação do Aposentado	76%-100%	76%-100%
Aposentado	Sexo	76%-100%	76%-100%
Aposentado	Estado Civil	76%-100%	76%-100%
Aposentado	Data de Nascimento	76%-100%	76%-100%
Aposentado	Data de Nascimento do Cônjuge	76%-100%	76%-100%
Aposentado	Data de Nascimento do Dependente Mais Novo	76%-100%	76%-100%
Aposentado	Valor do Benefício	76%-100%	76%-100%
Aposentado	Condição do Aposentado (válido ou inválido)	76%-100%	76%-100%
Aposentado	Tempo de Contribuição para o RPPS	76%-100%	76%-100%
Aposentado	Tempo de Contribuição para outros Regimes	76%-100%	76%-100%
Aposentado	Valor Mensal da Compensação Previdenciária	76%-100%	76%-100%
Aposentado	Número de Dependentes	76%-100%	76%-100%
Pensão	Identificação do Pensão	76%-100%	76%-100%
Pensão	Número de Pensionistas	76%-100%	76%-100%
Pensão	Sexo do Pensionista Principal	76%-100%	76%-100%
Pensão	Data de Nascimento	76%-100%	76%-100%
Pensão	Valor do Benefício	76%-100%	76%-100%
Pensão	Condição do Pensionista (válido ou inválido)	76%-100%	76%-100%
Pensão	Duração do Benefício (vitalício ou temporário)	76%-100%	76%-100%

MINISTÉRIO DA PREVIDÊNCIA SOCIAL - MPS

SECRETARIA DE POLÍTICAS DE PREVIDÊNCIA SOCIAL - SPPS

DEPARTAMENTO DOS REGIMES DE PREVIDÊNCIA NO SERVIÇO PÚBLICO - DRPSP

## DEMONSTRATIVO DE RESULTADOS DA AVALIAÇÃO ATUARIAL - DRAA

### Tratamento da Base Cadastral

Grupo	Descrição	Inconsistências Encontradas	Adoção de Premissa	Quantidade de Registros	Descrição de Premissa Utilizada
Ativo	Identificação do Segurado Ativo				
Ativo	Sexo				
Ativo	Estado Civil				
Ativo	Data de Nascimento				
Ativo	Data de Ingresso no ENTE				
Ativo	Identificação do Cargo Atual				
Ativo	Base de Cálculo (Remuneração de Contribuição)				
Ativo	Tempo de Contribuição para o RGPS				
Ativo	Tempo de Contribuição para Outros RPPS				
Ativo	Data de Nascimento do Cônjuge				
Ativo	Número de Dependentes				
Aposentado	Identificação do Aposentado				
Aposentado	Sexo				
Aposentado	Estado Civil				
Aposentado	Data de Nascimento				
Aposentado	Data de Nascimento do Cônjuge				
Aposentado	Data de Nascimento do Dependente Mais Novo				
Aposentado	Valor do Benefício				
Aposentado	Condição do Aposentado (válido ou inválido)				
Aposentado	Tempo de Contribuição para o RPPS				
Aposentado	Tempo de Contribuição para outros Regimes				
Aposentado	Valor Mensal da Compensação Previdenciária				
Aposentado	Número de Dependentes				
Pensão	Identificação do Pensão				
Pensão	Número de Pensionistas				

Asses em: https://ec:ec:pe.gov.br/pp/validaDoc:sem Código do documento: 5f9ce0f5-ad9d-4cbe-bf29-521fb1ba76e5

Documento Assinado Digitalmente por: THIAGO SEDA CAMILO

25/06/2024

MINISTÉRIO DA PREVIDÊNCIA SOCIAL - MPS

SECRETARIA DE POLÍTICAS DE PREVIDÊNCIA SOCIAL - SPPS

DEPARTAMENTO DOS REGIMES DE PREVIDÊNCIA NO SERVIÇO PÚBLICO - DRPSP

## DEMONSTRATIVO DE RESULTADOS DA AVALIAÇÃO ATUARIAL - DRAA

Grupo	Descrição	Inconsistências Encontradas	Adoção de Premissa	Quantidade de Registros	Descrição de Premissa Utilizada
Pensão	Sexo do Pensionista Principal				
Pensão	Data de Nascimento				
Pensão	Valor do Benefício				
Pensão	Condição do Pensionista (válido ou inválido)				
Pensão	Duração do Benefício (vitalício ou temporário)				

MINISTÉRIO DA PREVIDÊNCIA SOCIAL - MPS

SECRETARIA DE POLÍTICAS DE PREVIDÊNCIA SOCIAL - SPPS

DEPARTAMENTO DOS REGIMES DE PREVIDÊNCIA NO SERVIÇO PÚBLICO - DRPSP

## DEMONSTRATIVO DE RESULTADOS DA AVALIAÇÃO ATUARIAL - DRAA

**Civil >> Previdenciário >> Base Técnica**

**Regimes e Métodos de Financiamento**

Benefícios do Plano	Regime Financeiro e Método de Financiamento	Descrição do Método de Financiamento
Aposentadoria Por Invalidez Permanente	REGIME FINANCEIRO DE CAPITALIZAÇÃO - PRÊMIO NIVELADO INDIVIDUAL	
Aposentadorias Programadas (Por Idade, Tempo de Contribuição e Compulsória)	REGIME FINANCEIRO DE CAPITALIZAÇÃO - PRÊMIO NIVELADO INDIVIDUAL	
Aposentadoria Especial - Professor - Educação Infantil e Ensino Fund. e Médio	REGIME FINANCEIRO DE CAPITALIZAÇÃO - PRÊMIO NIVELADO INDIVIDUAL	
Pensão Por Morte de Servidor em Atividade	REGIME FINANCEIRO DE CAPITALIZAÇÃO - PRÊMIO NIVELADO INDIVIDUAL	
Pensão Por Morte de Aposentado Voluntário ou Compulsório	REGIME FINANCEIRO DE CAPITALIZAÇÃO - PRÊMIO NIVELADO INDIVIDUAL	
Pensão Por Morte de Aposentado por Invalidez	REGIME FINANCEIRO DE CAPITALIZAÇÃO - PRÊMIO NIVELADO INDIVIDUAL	
Auxílio Doença	REGIME FINANCEIRO DE REPARTIÇÃO SIMPLES	
Salário Maternidade	REGIME FINANCEIRO DE REPARTIÇÃO SIMPLES	
Auxílio Reclusão	REGIME FINANCEIRO DE REPARTIÇÃO SIMPLES	
Salário Família	REGIME FINANCEIRO DE REPARTIÇÃO SIMPLES	

**Hipóteses Atuariais**

**Hipóteses Demográficas, Econômicas e Financeiras**

	Unidade	Hipóteses
Projeção da Taxa de Juros Real para o Exercício	PERCENTUAL	6.00
Projeção de Crescimento Real do Salário	PERCENTUAL	1.00
Projeção de Crescimento Real dos Benefícios do Plano	PERCENTUAL	0.00
Critério para Projeção do Valor dos Proventos Calculados pela Média	TEXTO	NÃO SE APLICA
Projeção da Taxa de Inflação de Longo Prazo	PERCENTUAL	6.00
Fator de Determinação do Valor Real ao Longo do Tempo dos Benefícios	PERCENTUAL	100.00
Fator de Determinação do Valor Real ao Longo do Tempo dos Salários	PERCENTUAL	100.00
Projeção da Taxa de Rotatividade	TEXTO	UTILIZADA A MAXIMA ESTABELECIDADA PELA PORTARIA MPS
Crítérios da Projeção de Novos Entrantes	TEXTO	1:1
Projeção de Novos Entrantes para o Exercício - Quantidade de saídas por morte	QUANTIDADE	0

Acesse em: <https://tce.ce.gov.br/ep/validaDoc.seam?codigo=documento:5f9cc0f5-ad9d-4cbe-bf29-521fb1baf6e5>

MINISTÉRIO DA PREVIDÊNCIA SOCIAL - MPS

SECRETARIA DE POLÍTICAS DE PREVIDÊNCIA SOCIAL - SPPS

DEPARTAMENTO DOS REGIMES DE PREVIDÊNCIA NO SERVIÇO PÚBLICO - DRPSP

## DEMONSTRATIVO DE RESULTADOS DA AVALIAÇÃO ATUARIAL - DRAA

### Hipóteses Demográficas, Econômicas e Financeiras

	Unidade	Hipóteses
Projeção de Novos Entrantes para o Exercício - Quantidade de saídas por aposentadoria	QUANTIDADE	0
Projeção de Novos Entrantes para o Exercício - Quantidade de saídas por desligamento	QUANTIDADE	0
Projeção de Novos Entrantes - Quantidade de entradas	QUANTIDADE	0
Composição Familiar - Servidores em atividade	TEXTO	CADASTRO FORNECIDO PELO MUNICIPIO
Probabilidade de Casados, se adotada premissa	TEXTO	NÃO SE APLICA
Diferença da Idade entre titular masculino e cônjuge feminino, se adotada premissa	TEXTO	NÃO SE APLICA
Diferença da Idade entre titular feminino e cônjuge masculino, se adotada premissa	TEXTO	NÃO SE APLICA
Composição Familiar - Aposentados	TEXTO	CADASTRO FORNECIDO PELO MUNICIPIO
Probabilidade de Casados, se adotada premissa	TEXTO	NÃO SE APLICA
Diferença da Idade entre titular masculino e cônjuge feminino, se adotada premissa	TEXTO	NÃO SE APLICA
Diferença da Idade entre titular feminino e cônjuge masculino, se adotada premissa	TEXTO	NÃO SE APLICA
Hipótese Adotada para Entrada em Aposentadoria	TEXTO	AQUELA QUE VAI GERA RO VABF
Outras Hipóteses Adotadas	TEXTO	NÃO SE APLICA

### Hipóteses Biométricas

Tipo Tábua	Tábua da População Masculina	Tábua da População Feminina
Tábua de Mortalidade de Válido - Fase Laborativa	IBGE 2015 - Ambos - Extrap MPS	IBGE 2014 - Ambos - Extrap MPS
Tábua de Mortalidade de Válido - Fase Pós Laborativa	IBGE 2015 - Ambos - Extrap MPS	IBGE 2015 - Ambos - Extrap MPS
Tábua de Mortalidade de Inválido	IBGE 2015 - Ambos - Extrap MPS	IBGE 2015 - Ambos - Extrap MPS
Tábua de Entrada em Invalidez	Álvaro Vindas	Álvaro Vindas
Tábua de Morbidez	Outras	Outras
Outras Tábuas utilizadas		

Descrição da Hipótese de Novos Entrantes:

MINISTÉRIO DA PREVIDÊNCIA SOCIAL - MPS

SECRETARIA DE POLÍTICAS DE PREVIDÊNCIA SOCIAL - SPPS

DEPARTAMENTO DOS REGIMES DE PREVIDÊNCIA NO SERVIÇO PÚBLICO - DRPSP

## DEMONSTRATIVO DE RESULTADOS DA AVALIAÇÃO ATUARIAL - DRAA

Justificativa da Adoção de Hipóteses

Hipóteses Demográficas, Econômicas e Financeiras

	Unidade	Valor previsto no DRAA de 2015	Valor ocorrido em 2015	Valor previsto no DRAA de 2016	Valor ocorrido em 2016	Valor previsto no DRAA de 2017	Valor ocorrido em 2017	Perspectiva de Longo prazo	Justificativa Técnica para Eventuais Discrepâncias em Relação a Hipótese Adotada
Projeção da Taxa de Juros Real para o Exercício	PERCENTUAL	0	0	0	0	6.00	6.00		
Projeção de Crescimento Real do Salário	PERCENTUAL	0	0	0	0	1.00	1.00		
Projeção de Crescimento Real dos Benefícios do Plano	PERCENTUAL	0	0	0	0	0.00	0.00		
Critério para Projeção do Valor dos Proventos Calculados pela Média	TEXTO	Não se aplica	Não se aplica	Não se aplica	Não se aplica	NÃO SE APLICA	NÃO SE APLICA		
Fator de Determinação do Valor Real ao Longo do Tempo dos Benefícios	PERCENTUAL	0	0	0	0	100.00	100.00		
Fator de Determinação do Valor Real ao Longo do Tempo dos Salários	PERCENTUAL	0	0	0	0	100.00	100.00		
Projeção da Taxa de Rotatividade	TEXTO	Não se aplica	Não se aplica	Não se aplica	Não se aplica	1	1		
Crítérios da Projeção de Novos Entrantes	TEXTO	Não se aplica	Não se aplica	Não se aplica	Não se aplica	1:1	1:1		
Projeção de Novos Entrantes para o Exercício - Quantidade de saídas por morte	QUANTIDADE	0	0	0	0	0	0		
Projeção de Novos Entrantes para o Exercício - Quantidade de saídas por aposentadoria	QUANTIDADE	0	0	0	0	0	0		
Projeção de Novos Entrantes para o Exercício - Quantidade de saídas por desligamento	QUANTIDADE	0	0	0	0	0	0		

Acesse em: <https://eic.ice.pe.gov.br/ep/validaDoc.seam?Codigo.do.documento:5f9cc0f5-ad9d-4cbe-bf29-521fb1baf6e5>

MINISTÉRIO DA PREVIDÊNCIA SOCIAL - MPS

SECRETARIA DE POLÍTICAS DE PREVIDÊNCIA SOCIAL - SPPS

DEPARTAMENTO DOS REGIMES DE PREVIDÊNCIA NO SERVIÇO PÚBLICO - DRPSP

### DEMONSTRATIVO DE RESULTADOS DA AVALIAÇÃO ATUARIAL - DRAA

	Unidade	Valor previsto no DRAA de 2015	Valor ocorrido em 2015	Valor previsto no DRAA de 2016	Valor ocorrido em 2016	Valor previsto no DRAA de 2017	Valor ocorrido em 2017	Perspectiva de Longo prazo	Justificativa Técnica para Eventuais Discrepâncias em Relação a Hipótese Adotada
Projeção de Novos Entrantes - Quantidade de entradas	QUANTIDADE	0	0	0	0	0	0		

#### Hipóteses Biométricas

	População	Número de eventos previstos pela tábua utilizada no DRAA de 2015	Número de eventos ocorridos em 2015	Número de eventos previstos pela tábua utilizada no DRAA de 2016	Número de eventos ocorridos em 2016	Número de eventos previstos pela tábua utilizada no DRAA de 2017	Número de eventos ocorridos em 2017	Justificativa Técnica para Eventuais Discrepâncias em Relação a Hipótese Adotada
Tábua de Mortalidade de Válido - Fase Laborativa	Masculino	0	0	0	0	0.00	0.00	
Tábua de Mortalidade de Válido - Fase Laborativa	Feminino	0	0	0	0	0.00	0.00	
Tábua de Mortalidade de Válido - Fase Pós Laborativa	Masculino	0	0	0	0	0.00	0.00	
Tábua de Mortalidade de Válido - Fase Pós Laborativa	Feminino	0	0	0	0	0.00	0.00	
Tábua de Mortalidade de Inválido	Masculino	0	0	0	0	0.00	0.00	
Tábua de Mortalidade de Inválido	Feminino	0	0	0	0	0.00	0.00	
Tábua de Entrada em Invalidez	Masculino	0	0	0	0	0.00	0.00	
Tábua de Entrada em Invalidez	Feminino	0	0	0	0	0.00	0.00	
Tábua de Morbidez	Masculino	0	0	0	0	0.00	0.00	
Tábua de Morbidez	Feminino	0	0	0	0	0.00	0.00	
Outras Tábuas utilizadas	Masculino	0	0	0	0	0.00	0.00	
Outras Tábuas utilizadas	Feminino	0	0	0	0	0.00	0.00	

MINISTÉRIO DA PREVIDÊNCIA SOCIAL - MPS

SECRETARIA DE POLÍTICAS DE PREVIDÊNCIA SOCIAL - SPPS

DEPARTAMENTO DOS REGIMES DE PREVIDÊNCIA NO SERVIÇO PÚBLICO - DRPSP

## DEMONSTRATIVO DE RESULTADOS DA AVALIAÇÃO ATUARIAL - DRAA

### Cível >> Previdenciário >> Resultados

#### Valores dos Compromissos

Descrição	Geração Atual	Gerações Futuras
Valor Atual dos Salários Futuros	R\$ 154.433.309,46	R\$ 0,00
<b>ATIVOS GARANTIDORES DOS COMPROMISSOS DO PLANO DE BENEFÍCIOS</b>	<b>R\$ 11.331.464,28</b>	
Aplicações em Segmento de Renda Fixa - RPPS	R\$ 0,00	
Aplicações em Segmento de Renda Variável - RPPS	R\$ 0,00	
Aplicações em Segmento Imobiliário - RPPS	R\$ 0,00	
Aplicações em Enquadramento - RPPS	R\$ 0,00	
Titulos e Valores não Sujeitos ao Enquadramento - RPPS	R\$ 0,00	
Demais Bens, direitos e ativos	R\$ 11.331.464,28	
<b>PROVISÃO MATEMÁTICA DOS BENEFÍCIOS CONCEDIDOS</b>	<b>R\$ 0,00</b>	
<b>VALOR ATUAL DOS BENEFÍCIOS FUTUROS - ENCARGOS DE BENEFÍCIOS CONCEDIDOS</b>	<b>R\$ 0,00</b>	
Benefícios Concedidos - Encargos - Aposentadorias Programadas	R\$ 0,00	
Benefícios Concedidos - Encargos - Aposentadorias Especiais de Professores	R\$ 0,00	
Benefícios Concedidos - Encargos - Outras Aposentadorias Especiais	R\$ 0,00	
Benefícios Concedidos - Encargos - Aposentadorias por Invalidez	R\$ 0,00	
Benefícios Concedidos - Encargos - Pensões Por Morte	R\$ 0,00	
Benefícios Concedidos - Encargos - Compensação Previdenciária a Pagar	R\$ 0,00	
<b>VALOR ATUAL DAS CONTRIBUIÇÕES FUTURAS E COMPENSAÇÕES A RECEBER - BENEFÍCIOS CONCEDIDOS</b>	<b>R\$ 0,00</b>	
Benefícios Concedidos - Contribuições Futuras dos Aposentados	R\$ 0,00	
Benefícios Concedidos - Contribuições Futuras dos Pensionistas	R\$ 0,00	
Benefícios Concedidos - Compensação Previdenciária a Receber	R\$ 0,00	
<b>PROVISÃO MATEMÁTICA DOS BENEFÍCIOS A CONCEDER :</b>	<b>R\$ 18.494.437,25</b>	<b>R\$ 0,00</b>
<b>VALOR ATUAL DOS BENEFÍCIOS FUTUROS - ENCARGOS DE BENEFÍCIOS A CONCEDER:</b>	<b>R\$ 56.854.697,66</b>	<b>R\$ 0,00</b>
Benefícios a Conceder - Encargos - Aposentadorias Programadas	R\$ 11.711.927,44	R\$ 0,00
Benefícios a Conceder - Encargos - Aposentadorias Especiais de Professores	R\$ 37.999.581,63	R\$ 0,00

Assesse em: <https://tce.ce.gov.br/epp/validadoc.seam?codigo=documento:5f9cc0f5-ad9d-4cbe-bf29-521fb1baf6e5>

Documento Assinado Digitalmente por: THIAGO SEDA CAMILO

25/06/2024

MINISTÉRIO DA PREVIDÊNCIA SOCIAL - MPS

SECRETARIA DE POLÍTICAS DE PREVIDÊNCIA SOCIAL - SPPS

DEPARTAMENTO DOS REGIMES DE PREVIDÊNCIA NO SERVIÇO PÚBLICO - DRPSP

## DEMONSTRATIVO DE RESULTADOS DA AVALIAÇÃO ATUARIAL - DRAA

Descrição	Geração Atual	Gerações Futuras
Benefícios a Conceder - Encargos - Outras Aposentadorias Especiais	R\$ 0,00	R\$ 0,00
Benefícios a Conceder - Encargos - Aposentadorias por Invalidez	R\$ 86.281,25	R\$ 0,00
Benefícios a Conceder - Encargos - Pensões Por Morte de Servidores em Atividade	R\$ 6.979.769,65	R\$ 0,00
Benefícios a Conceder - Encargos - Pensões Por Morte de Aposentados	R\$ 77.137,69	R\$ 0,00
Benefícios a Conceder - Encargos - Outros Benefícios e Auxílios	R\$ 0,00	R\$ 0,00
Benefícios a Conceder - Encargos - Compensação Previdenciária a Pagar	R\$ 0,00	R\$ 0,00
VALOR ATUAL DAS CONTRIBUIÇÕES FUTURAS E COMPENSAÇÕES A RECEBER - BENEFÍCIOS A CONCEDER:	R\$ 38.360.260,41	R\$ 0,00
Benefícios a Conceder - Contribuições Futuras do Ente	R\$ 25.296.394,64	R\$ 0,00
Benefícios a Conceder - Contribuições Futuras dos Segurados Ativos	R\$ 13.063.865,77	R\$ 0,00
Benefícios a Conceder - Contribuições Futuras dos Aposentados	R\$ 0,00	R\$ 0,00
Benefícios a Conceder - Contribuições Futuras dos Pensionistas	R\$ 0,00	R\$ 0,00
Benefícios a Conceder - Compensação Previdenciária a Receber	R\$ 0,00	R\$ 0,00
PROVISÃO MATEMÁTICA PARA COBERTURA DE INSUFICIÊNCIAS FINANCEIRAS ASSEGURADA POR LEI:	R\$ 7.162.972,97	R\$ 0,00
Valor Atual do Plano de Amortização do Déficit Atuarial estabelecido em lei	R\$ 7.162.972,97	R\$ 0,00
Valor Atual dos Parcelamentos de Débitos Previdenciários	R\$ 0,00	
RESULTADO ATUARIAL		
Déficit Atuarial		
Equilíbrio Atuarial	R\$ 0,00	
Superávit Atuarial		
DESTINAÇÃO DO RESULTADO		
Provisão de Contingências (até 25% dos Compromissos)	R\$ 0,00	
Provisão para revisão do plano de custeio (acima 25% dos Compromissos)	R\$ 0,00	
FUNDOS CONSTITUÍDOS		
Fundo Garantidor de Pensão de Servidor Estruturada em Regime de Repartição de Capitais de Cobertura	R\$ 0,00	
Fundo Garantidor de Aposentadoria por Invalidez de Servidor Estruturada em Regime de Repartição de Capitais de Cobertura	R\$ 0,00	
Fundo Garantidor de Benefícios Estruturados em Regime de Repartição Simples	R\$ 0,00	
Fundo de Oscilação de Riscos dos Benefícios Estruturados em Regime de Capitalização	R\$ 0,00	

Acesse em: [https://eicrce.pe.gov.br/epp/validador.seam?Codigo\\_documento:519cc0f5-ad9d-4cbe-bf79-521fb1baf6e5](https://eicrce.pe.gov.br/epp/validador.seam?Codigo_documento:519cc0f5-ad9d-4cbe-bf79-521fb1baf6e5)

Documento Assinado Digitalmente por: THIAGO SEDDA CAMILO

25/09/2024

MINISTÉRIO DA PREVIDÊNCIA SOCIAL - MPS

SECRETARIA DE POLÍTICAS DE PREVIDÊNCIA SOCIAL - SPPS

DEPARTAMENTO DOS REGIMES DE PREVIDÊNCIA NO SERVIÇO PÚBLICO - DRPSP

## DEMONSTRATIVO DE RESULTADOS DA AVALIAÇÃO ATUARIAL - DRAA

Descrição	Geração Atual	Gerações Futuras
Fundo de Oscilação de Riscos dos Benefícios Estruturados em Regime de Repartição de Capitais de Cobertura	R\$ 0,00	
Fundo de Oscilação de Riscos dos Benefícios Estruturados em Regime de Repartição Simples	R\$ 0,00	
Fundo Administrativo	R\$ 0,00	
<b>RECEITAS E DESPESAS ESTIMADAS PARA O EXERCÍCIO</b>		
Total de Receitas Estimadas para o Exercício	R\$ 3.323.809,82	
Total de Despesas Estimadas para o Exercício	R\$ 49.771,80	
<b>RESULTADO FINANCEIRO ESTIMADO PARA O EXERCÍCIO</b>		
Déficit Financeiro		
Equilíbrio Financeiro		
Superávit Financeiro	R\$ 3.274.038,02	
<b>Custo Normal</b>		
Base de Contribuição		
	Valor Mensal - Estatísticas da População Coberta	Valor Anual
Total das Remunerações de Contribuição dos Servidores Ativos	R\$ 888.675,93	R\$ 11.556.497,16
Total:	R\$ 888.675,93	R\$ 11.556.497,16
<b>Valor Atual dos Salários Futuros - VASF: R\$ 154.433.309,46</b>		
Custo Normal dos Benefícios - Regime de Capitalização		
Benefícios	Custo Anual Previsto (R\$)	% sobre Base de Contribuição
Aposentadoria Por Invalidez Permanente	R\$ 3.148,82	0,03
Aposentadorias Programadas (Por Idade, Tempo de Contribuição e Compulsória)	R\$ 458.940,32	3,97
Aposentadoria Especial - Professor - Educação Infantil e Ensino Fund. e Médio	R\$ 1.579.132,54	13,66
Pensão Por Morte de Servidor em Atividade	R\$ 14.169,68	

Acesse em: <https://eice.ice.pe.gov.br/ep/validadoc.seam> Código do documento: 5f9cc0f5-ad9d-4cbe-bf29-521fb1ba7f65

MINISTÉRIO DA PREVIDÊNCIA SOCIAL - MPS

SECRETARIA DE POLÍTICAS DE PREVIDÊNCIA SOCIAL - SPPS

DEPARTAMENTO DOS REGIMES DE PREVIDÊNCIA NO SERVIÇO PÚBLICO - DRPSP

### DEMONSTRATIVO DE RESULTADOS DA AVALIAÇÃO ATUARIAL - DRAA

Benefícios	Custo Anual Previsto (R\$)	% sobre Base de Contribuição
Pensão Por Morte de Aposentado Voluntário ou Compulsório	R\$ 236.948,60	2,05
Pensão Por Morte de Aposentado por Invalidez	R\$ 3.148,82	0,03
Total:	R\$ 2.295.488,78	19,86

Custo Normal dos Benefícios - Regime de Cobertura

Benefícios	Custo Anual Previsto (R\$)	% sobre Base de Contribuição
Total:	R\$ 0,00	0,00

Custo Normal dos Benefícios - Regime de Repartição Simples

Benefícios	Valor Pago em 2015	Valor Pago em 2016	Valor Pago em 2017	Valor Mínimo para 2018	Valor Previsto para 2018	% sobre Base de Contribuição
Auxílio Doença	R\$ 0,00	R\$ 0,00	R\$ 65.872,03	R\$ 21.957,34	R\$ 65.872,03	0,57
Salário Maternidade	R\$ 0,00	R\$ 0,00	R\$ 0,00	R\$ 0,00	R\$ 0,00	0,00
Auxílio Reclusão	R\$ 0,00	R\$ 0,00	R\$ 0,00	R\$ 0,00	R\$ 0,00	0,00
Salário Família	R\$ 0,00	R\$ 0,00	R\$ 64.716,38	R\$ 21.572,13	R\$ 64.716,38	0,56
Total:	R\$ 0,00	R\$ 0,00	R\$ 130.588,41	R\$ 43.529,47	R\$ 130.588,41	1,13

Custo Normal Total

	Custo Anual Previsto (R\$)	% sobre Base de Contribuição
Benefícios em Regime de Capitalização	R\$ 2.295.488,78	19,86
Benefícios em Regime de Repartição de Capitais de Cobertura	R\$ 0,00	0,00
Benefícios em Regime de Repartição Simples	R\$ 130.588,41	1,13

Assesse em: <https://eic.ice.pe.gov.br/ep/validaDoc.seam> Código do documento: 5f9cc0f5-ad9d-4cbe-bf29-521fb1ba765

MINISTÉRIO DA PREVIDÊNCIA SOCIAL - MPS

SECRETARIA DE POLÍTICAS DE PREVIDÊNCIA SOCIAL - SPPS

DEPARTAMENTO DOS REGIMES DE PREVIDÊNCIA NO SERVIÇO PÚBLICO - DRPSP

## DEMONSTRATIVO DE RESULTADOS DA AVALIAÇÃO ATUARIAL - DRAA

Total	R\$ 2.426.077,19	20,99
-------	------------------	-------

Observações:

Custo Suplementar

### Forma de Amortização e Apuração do Déficit Atuarial e Amortizar

Forma Amortização: Por Aliquota

Forma de Pagamento: Postecipados

**MINISTÉRIO DA PREVIDÊNCIA SOCIAL - MPS**  
**SECRETARIA DE POLÍTICAS DE PREVIDÊNCIA SOCIAL - SPPS**  
**DEPARTAMENTO DOS REGIMES DE PREVIDÊNCIA NO SERVIÇO PÚBLICO - DRPSP**

**DEMONSTRATIVO DE RESULTADOS DA AVALIAÇÃO ATUARIAL - DRAA**

Plano de Amortização

n	Ano	Taxa de Juros (%)	Aportes (R\$)	Alíquotas (%)	Base Cálculo (R\$)	Saldo Inicial (R\$)	(-) Pagamentos (R\$)	Saldo Final (R\$)	Composição do Pagamento	
									(-) Juros (R\$)	(-) Amortização (R\$)
1	2018	6,00		4,00	R\$ 11.672.080,38	R\$ 7.162.972,97	-R\$ 466.883,22	R\$ 7.125.868,13	-R\$ 429.778,38	-R\$ 37.104,84
2	2019	6,00		4,00	R\$ 11.788.801,19	R\$ 7.125.868,13	-R\$ 471.552,05	R\$ 7.081.868,17	-R\$ 427.552,09	-R\$ 43.999,96
3	2020	6,00		4,00	R\$ 11.906.689,20	R\$ 7.081.868,17	-R\$ 476.267,57	R\$ 7.030.512,69	-R\$ 424.912,09	-R\$ 51.355,48
4	2021	6,00		4,00	R\$ 12.025.756,09	R\$ 7.030.512,69	-R\$ 481.030,24	R\$ 6.971.313,21	-R\$ 421.830,76	-R\$ 59.199,48
5	2022	6,00		4,00	R\$ 12.146.013,65	R\$ 6.971.313,21	-R\$ 485.840,55	R\$ 6.903.751,45	-R\$ 418.278,79	-R\$ 67.561,76
6	2023	6,00		4,00	R\$ 12.267.473,79	R\$ 6.903.751,45	-R\$ 490.698,95	R\$ 6.827.277,59	-R\$ 414.225,09	-R\$ 76.473,86
7	2024	6,00		4,00	R\$ 12.390.148,53	R\$ 6.827.277,59	-R\$ 495.605,94	R\$ 6.741.308,31	-R\$ 409.636,66	-R\$ 85.969,28
8	2025	6,00		4,00	R\$ 12.514.050,01	R\$ 6.741.308,31	-R\$ 500.562,00	R\$ 6.645.224,81	-R\$ 404.478,50	-R\$ 96.083,50
9	2026	6,00		4,00	R\$ 12.639.190,51	R\$ 6.645.224,81	-R\$ 505.567,62	R\$ 6.538.370,68	-R\$ 398.713,49	-R\$ 106.854,13
10	2027	6,00		4,00	R\$ 12.765.582,42	R\$ 6.538.370,68	-R\$ 510.623,30	R\$ 6.420.049,62	-R\$ 392.302,24	-R\$ 118.321,06
11	2028	6,00		4,00	R\$ 12.893.238,24	R\$ 6.420.049,62	-R\$ 515.729,53	R\$ 6.289.523,07	-R\$ 385.202,98	-R\$ 130.526,55
12	2029	6,00		4,00	R\$ 13.022.170,62	R\$ 6.289.523,07	-R\$ 520.886,82	R\$ 6.146.007,63	-R\$ 377.371,38	-R\$ 143.515,44
13	2030	6,00		4,00	R\$ 13.152.392,33	R\$ 6.146.007,63	-R\$ 526.095,69	R\$ 5.988.672,40	-R\$ 368.760,46	-R\$ 157.335,23
14	2031	6,00		4,00	R\$ 13.283.916,25	R\$ 5.988.672,40	-R\$ 531.356,65	R\$ 5.816.636,09	-R\$ 359.320,34	-R\$ 172.036,31
15	2032	6,00		4,00	R\$ 13.416.755,41	R\$ 5.816.636,09	-R\$ 536.670,22	R\$ 5.628.964,04	-R\$ 348.998,17	-R\$ 187.672,05
16	2033	6,00		4,00	R\$ 13.550.922,97	R\$ 5.628.964,04	-R\$ 542.036,92	R\$ 5.424.664,96	-R\$ 337.737,84	-R\$ 204.299,08
17	2034	6,00		4,00	R\$ 13.686.432,20	R\$ 5.424.664,96	-R\$ 547.457,29	R\$ 5.202.687,57	-R\$ 325.479,90	-R\$ 221.977,39
18	2035	6,00		4,00	R\$ 13.823.296,52	R\$ 5.202.687,57	-R\$ 552.931,86	R\$ 4.961.916,96	-R\$ 312.161,25	-R\$ 240.770,61
19	2036	6,00		4,00	R\$ 13.961.529,49	R\$ 4.961.916,96	-R\$ 558.461,88	R\$ 4.771.170,88	-R\$ 297.411,22	-R\$ 260.000,00

MINISTÉRIO DA PREVIDÊNCIA SOCIAL - MPS

SECRETARIA DE POLÍTICAS DE PREVIDÊNCIA SOCIAL - SPPS

DEPARTAMENTO DOS REGIMES DE PREVIDÊNCIA NO SERVIÇO PÚBLICO - DRPSP

### DEMONSTRATIVO DE RESULTADOS DA AVALIAÇÃO ATUARIAL - DRAA

n	Ano	Taxa de Juros (%)	Aportes (R\$)	Aliquotas (%)	Base Cálculo (R\$)	Saldo Inicial (R\$)	(-) Pagamentos (R\$)	Saldo Final (R\$)	Composição do Pagamento	
									(-) Juros (R\$)	(-) Amortização (R\$)
20	2037	6,00		4,00	R\$ 14.101.144,78	R\$ 4.701.170,80	-R\$ 564.045,79	R\$ 4.419.195,26	-R\$ 282.070,25	-R\$ 281.975,54
21	2038	6,00		4,00	R\$ 14.242.156,23	R\$ 4.419.195,26	-R\$ 569.686,25	R\$ 4.114.660,73	-R\$ 265.151,72	-R\$ 304.534,53
22	2039	6,00		4,00	R\$ 14.384.577,79	R\$ 4.114.660,73	-R\$ 575.383,11	R\$ 3.786.157,26	-R\$ 246.879,64	-R\$ 328.503,47
23	2040	6,00		4,00	R\$ 14.528.423,57	R\$ 3.786.157,26	-R\$ 581.136,94	R\$ 3.432.189,76	-R\$ 227.169,44	-R\$ 353.967,50
24	2041	6,00		4,00	R\$ 14.673.707,80	R\$ 3.432.189,76	-R\$ 586.948,31	R\$ 3.051.172,84	-R\$ 205.931,39	-R\$ 381.016,92
25	2042	6,00		4,00	R\$ 14.820.444,88	R\$ 3.051.172,84	-R\$ 592.817,80	R\$ 2.641.425,41	-R\$ 183.070,37	-R\$ 409.747,43
26	2043	6,00		4,00	R\$ 14.968.649,33	R\$ 2.641.425,41	-R\$ 598.745,97	R\$ 2.201.164,96	-R\$ 158.485,52	-R\$ 440.260,45
27	2044	6,00		4,00	R\$ 15.118.335,82	R\$ 2.201.164,96	-R\$ 604.733,43	R\$ 1.728.501,43	-R\$ 132.069,90	-R\$ 472.663,53
28	2045	6,00		4,00	R\$ 15.269.519,18	R\$ 1.728.501,43	-R\$ 610.780,77	R\$ 1.221.430,75	-R\$ 103.710,09	-R\$ 507.070,68
29	2046	6,00		4,00	R\$ 15.422.214,37	R\$ 1.221.430,75	-R\$ 616.888,57	R\$ 677.828,02	-R\$ 73.285,84	-R\$ 543.602,73
30	2047	6,00		4,00	R\$ 15.576.436,52	R\$ 677.828,02	-R\$ 623.057,46	R\$ 95.440,24	-R\$ 40.669,68	-R\$ 582.387,78
31	2048	6,00		4,00	R\$ 15.732.200,88	R\$ 95.440,24	-R\$ 629.288,04	-R\$ 528.121,39	-R\$ 5.726,41	-R\$ 623.561,63
32	2049	6,00		4,00	R\$ 15.889.522,89	-R\$ 528.121,39	-R\$ 635.580,92	-R\$ 1.195.389,59	R\$ 31.687,28	-R\$ 667.268,20
33	2050	6,00		4,00	R\$ 16.048.418,12	-R\$ 1.195.389,59	-R\$ 641.936,72	-R\$ 1.909.049,69	R\$ 71.723,38	-R\$ 713.660,10

Observação Sistema:

Observações:

MINISTÉRIO DA PREVIDÊNCIA SOCIAL - MPS

SECRETARIA DE POLÍTICAS DE PREVIDÊNCIA SOCIAL - SPPS

DEPARTAMENTO DOS REGIMES DE PREVIDÊNCIA NO SERVIÇO PÚBLICO - DRPSP

## DEMONSTRATIVO DE RESULTADOS DA AVALIAÇÃO ATUARIAL - DRAA

### Custo com a Administração do Plano

#### Limite da Norma Geral

Valor Total das Remunerações dos Segurados Ativos em 2017:	R\$ 11.556.497,16
Valor Total dos Proventos de Aposentadorias em 2017:	R\$ 0,00
Valor Total das Pensões por Morte em 2017:	R\$ 0,00
Total:	R\$ 11.556.497,16
Limite de Gastos com despesas Administrativas para 2018 (R\$):	R\$ 231.129,94

#### Limite Estabelecido pelo Ente em Lei

##### Alíquota

Taxa de Administração definida pelo Ente em Lei (%):	2,00
Base de Cálculo Anual da Taxa de Administração (R\$):	R\$ 11.556.497,16
Limite de Gastos com despesas administrativas para 2018 (R\$):	R\$ 231.129,94

##### Aporte

Valor do aporte anual para custeio das despesas administrativas estabelecido pelo Ente mediante Lei:	R\$ 0,00
--	----------

#### Custo Previsto para 2018

##### Alíquota

Valor Previsto das despesas administrativas para 2018:	R\$ 231.129,94
Base de Cálculo Anual da Taxa de Administração para 2017(R\$):	R\$ 11.556.497,16
Taxa de Administração para 2018(%):	2,00

MINISTÉRIO DA PREVIDÊNCIA SOCIAL - MPS  
 SECRETARIA DE POLÍTICAS DE PREVIDÊNCIA SOCIAL - SPPS  
 DEPARTAMENTO DOS REGIMES DE PREVIDÊNCIA NO SERVIÇO PÚBLICO - DRPSP

## DEMONSTRATIVO DE RESULTADOS DA AVALIAÇÃO ATUARIAL - DRAA

Plano de Custeio a Constar em Lei

Contribuição Normal e Taxa de Administração

	Valor Anual da Base de Cálculo (R\$)	Situação Atual		Situação Definida na Avaliação Atuarial	
		Aliquota (%)	Contribuição Esperada Atual	Aliquota Definida na Avaliação Atuarial (%)	Contribuição Esperada Definida
Ente Federativo	R\$ 11.556.497,16	10,00	R\$ 1.155.649,72	19,30	R\$ 2.230.403,95
Taxa de Administração	R\$ 11.556.497,16	2,00	R\$ 231.129,94	2,00	R\$ 231.129,94
Aporte Anual para Custeio das Despesas Administrativas			R\$ 0,00		R\$ 0,00
Ente Federativo - Total	R\$ 23.112.994,32	12,00	R\$ 1.386.779,66	21,30	R\$ 2.461.533,89
Segurados Ativos	R\$ 11.556.497,16	11,00	R\$ 1.271.214,69	11,00	R\$ 1.271.214,69
Aposentados	R\$ 0,00	11,00	R\$ 0,00	11,00	R\$ 0,00
Pensionistas	R\$ 0,00	11,00	R\$ 0,00	11,00	R\$ 0,00
Total					

Observação:

Novo Plano de Amortização a Constar em Lei

Plano de Equacionamento do Déficit Atuarial previsto em Lei será revisado:

Sim

Justificativa: CONFORME LEGISLAÇÃO

Comparativo de Receitas e Despesas Previdenciárias Projetadas e Executadas

MINISTÉRIO DA PREVIDÊNCIA SOCIAL - MPS

SECRETARIA DE POLÍTICAS DE PREVIDÊNCIA SOCIAL - SPPS

DEPARTAMENTO DOS REGIMES DE PREVIDÊNCIA NO SERVIÇO PÚBLICO - DRPSP

## DEMONSTRATIVO DE RESULTADOS DA AVALIAÇÃO ATUARIAL - DRAA

Descrição	Geração Atual		
	Projetado para 2017	Executado em 2017	Diferença
Base de Cálculo da Contribuição Normal	R\$ 0,00	R\$ 0,00	
Benefícios Concedidos - Contribuições dos Aposentados	R\$ 0,00	R\$ 0,00	
Benefícios Concedidos - Contribuições dos Pensionistas	R\$ 0,00	R\$ 0,00	
Benefícios Concedidos - Compensação Previdenciária a Receber	R\$ 0,00	R\$ 0,00	
Benefícios a Conceder - Contribuições do Ente	R\$ 0,00	R\$ 0,00	
Benefícios a Conceder - Contribuições dos Segurados Ativos	R\$ 0,00	R\$ 0,00	
Benefícios a Conceder - Contribuições dos Aposentados	R\$ 0,00	R\$ 0,00	
Benefícios a Conceder - Contribuições dos Pensionistas	R\$ 0,00	R\$ 0,00	
Benefícios a Conceder - Compensação Previdenciária a Receber	R\$ 0,00	R\$ 0,00	
Plano de Amortização do Déficit Atuarial estabelecido em lei	R\$ 0,00	R\$ 0,00	
Parcelamentos de Débitos Previdenciários	R\$ 0,00	R\$ 0,00	
Outras Receitas	R\$ 0,00	R\$ 0,00	
<b>TOTAL DAS RECEITAS COM CONTRIBUIÇÕES E COMPENSAÇÃO PREVIDENCIÁRIA</b>	<b>R\$ 3.323.809,82</b>	<b>R\$ 3.323.809,82</b>	<b>R\$ 0,00</b>
Benefícios Concedidos - Encargos - Aposentadorias Programadas	R\$ 0,00	R\$ 0,00	
Benefícios Concedidos - Encargos - Aposentadorias Especiais de Professores	R\$ 0,00	R\$ 0,00	
Benefícios Concedidos - Encargos - Outras Aposentadorias Especiais	R\$ 0,00	R\$ 0,00	
Benefícios Concedidos - Encargos - Aposentadorias por Invalidez	R\$ 0,00	R\$ 0,00	
Benefícios Concedidos - Encargos - Pensões Por Morte	R\$ 0,00	R\$ 0,00	
Benefícios Concedidos - Encargos - Compensação Previdenciária a Pagar	R\$ 0,00	R\$ 0,00	

Assinado Digitalmente por: THIAGO SEDA CAMILO Documento Assinado Digitalmente por: THIAGO SEDA CAMILO  
 Acesso em: https://eccc:ce:pe.gov.br/epp/validaDoc.seam Código do documento: 5f9cc0f5-ad9d-4cbe-bf29-521fb1baf6e5

MINISTÉRIO DA PREVIDÊNCIA SOCIAL - MPS

SECRETARIA DE POLÍTICAS DE PREVIDÊNCIA SOCIAL - SPPS

DEPARTAMENTO DOS REGIMES DE PREVIDÊNCIA NO SERVIÇO PÚBLICO - DRPSP

## DEMONSTRATIVO DE RESULTADOS DA AVALIAÇÃO ATUARIAL - DRAA

Descrição	Geração Atual		
	Projetado para 2017	Executado em 2017	Diferença
Benefícios a Conceder - Encargos - Aposentadorias Programadas	R\$ 0,00	R\$ 0,00	
Benefícios a Conceder - Encargos - Aposentadorias Especiais de Professores	R\$ 0,00	R\$ 0,00	
Benefícios a Conceder - Encargos - Outras Aposentadorias Especiais	R\$ 0,00	R\$ 0,00	
Benefícios a Conceder - Encargos - Aposentadorias por Invalidez	R\$ 0,00	R\$ 0,00	
Benefícios a Conceder - Encargos - Pensões Por Morte de Servidores em Atividade	R\$ 0,00	R\$ 0,00	
Benefícios a Conceder - Encargos - Pensões Por Morte de Aposentados	R\$ 0,00	R\$ 0,00	
Benefícios a Conceder - Encargos - Outros Benefícios e Auxílios	R\$ 0,00	R\$ 0,00	
Benefícios a Conceder - Encargos - Compensação Previdenciária a Pagar	R\$ 0,00	R\$ 0,00	
Outras Despesas	R\$ 0,00	R\$ 0,00	
<b>TOTAL DAS DESPESAS COM BENEFÍCIOS DO PLANO</b>	<b>R\$ 49.771,80</b>	<b>R\$ 49.771,80</b>	<b>R\$ 0,00</b>
INSUFICIÊNCIA OU EXCEDENTE FINANCEIRO	R\$ 0,00	R\$ 0,00	
RENTABILIDADE ESPERADA	R\$ 6,00	R\$ 6,00	R\$ 0,00
Rentabilidade dos Ativos que compõem os Recursos Garantidores	R\$ 8,35	R\$ 11,28	-R\$ 2,93

### Comparativo de Informações das Últimas Avaliações Atuariais

Descrição	2018	2017	2016
BASE NORMATIVA			
PLANO DE CUSTEIO VIGENTE			
Contribuição Normal - Ente Federativo	10,00	10,00	10,00
BASE CADASTRAL			
ESTATÍSTICAS DA POPULAÇÃO COBERTA			

MINISTÉRIO DA PREVIDÊNCIA SOCIAL - MPS

SECRETARIA DE POLÍTICAS DE PREVIDÊNCIA SOCIAL - SPPS

DEPARTAMENTO DOS REGIMES DE PREVIDÊNCIA NO SERVIÇO PÚBLICO - DRPSP

## DEMONSTRATIVO DE RESULTADOS DA AVALIAÇÃO ATUARIAL - DRAA

### Comparativo de Informações das Últimas Avaliações Atuariais

Descrição	2018	2017	2016
Quantidade de Segurados Ativos	491.00	682.00	568.00
Quantidade de Aposentados	0	0	0
Quantidade de Pensionistas	0	0	0
Média da Base de Cálculo dos Segurados Ativos	1810.51	1860.67	1981.07
Média do Valor do Benefício dos Aposentados	0	0	0
Média do Valor do Benefícios dos Pensionistas	0	0	0
Idade Média dos Segurados Ativos	36.39	35.34	44.94
Idade Média dos Aposentados	0	0	0
Idade Média dos Pensionistas	0	0	0
Idade Média Projetada Para Aposentadoria	59.34	59.00	60.04
BASE TÉCNICA			
REGIMES E MÉTODOS DE FINANCIAMENTO			
Método de Financiamento Adotado	PNI	Não se aplica	Não se aplica
RESULTADOS			
VALORES DOS COMPROMISSOS			
Ativos Garantidores dos Compromissos do Plano de Benefícios	11331464.28	4637758.82	3290666.91
Valor Atual dos Benefícios Futuros - Benefícios Concedidos	0	0	0
Valor Atual das Contribuições Futuras - Benefícios Concedidos	0	0	0
Reserva Matemática dos Benefícios Concedidos	0	0	0
Valor Atual dos Benefícios Futuros - Benefícios a Conceder	56854697.56	8877945.16	9159007.99

MINISTÉRIO DA PREVIDÊNCIA SOCIAL - MPS

SECRETARIA DE POLÍTICAS DE PREVIDÊNCIA SOCIAL - SPPS

DEPARTAMENTO DOS REGIMES DE PREVIDÊNCIA NO SERVIÇO PÚBLICO - DRPSP

## DEMONSTRATIVO DE RESULTADOS DA AVALIAÇÃO ATUARIAL - DRAA

### Comparativo de Informações das Últimas Avaliações Atuariais

Descrição	2018	2017	2016
Valor Atual das Contribuições Futuras - Benefícios a Conceder	38360260.41	41091801.79	0
Reserva Matemática dos Benefícios a Conceder	18494437.15	27678243.37	20789393.39
Valor Atual da Compensação Financeira a Receber	0	0	0
Valor Atual da Compensação Financeira a Pagar	0	0	0
Resultado Atuarial	7162972.87	0	0
<b>CUSTO NORMAL</b>			
<b>CUSTO ANUAL PREVISTO (% SOBRE BASE DE CONTRIBUIÇÃO)</b>			
Benefícios em Regime de Capitalização (%)	17.79	19.32	19.32
Benefícios em Regime de Repartição de Capitais de Cobertura (%)	2.08	0.13	1.38
Benefícios em Regime de Repartição Simples (%)	1.13	3.42	4.50
<b>ALÍQUOTAS DE CUSTEIO NORMAL DEFINIDAS</b>			
Ente Federativo - Contribuição Normal	10.00	10.00	10.00
Taxa de Administração	2.00	2.00	2.00

### Parecer Atuarial

Temas	Parecer
Perspectivas de alteração futura no perfil e na composição da massa de segurados	CONFORME PARECER ATUARIAL
Adequação da base de dados utilizada e respectivos impactos em relação aos resultados apurados	CONFORME PARECER ATUARIAL
Análise dos regimes financeiros e métodos atuariais adotados e perspectivas futuras de comportamento dos custos e dos compromissos do Plano de Benefícios	CONFORME PARECER ATUARIAL
Adequação das hipóteses utilizadas às características da massa de segurados e de seus dependentes e análises de sensibilidade para os resultados	CONFORME PARECER ATUARIAL
Metodologia utilizada para a determinação do valor da compensação previdenciária a receber e impactos nos resultados	CONFORME PARECER ATUARIAL

MINISTÉRIO DA PREVIDÊNCIA SOCIAL - MPS

SECRETARIA DE POLÍTICAS DE PREVIDÊNCIA SOCIAL - SPPS

DEPARTAMENTO DOS REGIMES DE PREVIDÊNCIA NO SERVIÇO PÚBLICO - DRPSP

## DEMONSTRATIVO DE RESULTADOS DA AVALIAÇÃO ATUARIAL - DRAA

Temas	Parecer
Composição e características dos ativos garantidores do plano de benefícios	CONFORME PARECER ATUARIAL
Variação dos Compromissos do Plano (VABF e VACF)	CONFORME PARECER ATUARIAL
Resultado da avaliação atuarial e situação financeira e atuarial do RPPS	CONFORME PARECER ATUARIAL
Plano de custeio a ser implementado e medidas para manutenção do equilíbrio financeiro e atuarial	CONFORME PARECER ATUARIAL
Parecer sobre a análise comparativa dos resultados das três últimas avaliações atuariais	CONFORME PARECER ATUARIAL
Identificação dos principais riscos do plano de benefícios	CONFORME PARECER ATUARIAL

## DEMONSTRATIVO DE RESULTADOS DA AVALIAÇÃO ATUARIAL - DRAA

Financeiro

Civil >> Financeiro >> Base Normativa

Plano de Custeio Vigente

Contribuição Normal

Ente Federativo

**Norma**  
Aliquota (%): 9,00      Tipo da Norma: Lei      Número da Norma: 2883      Data da Norma: 13/09/2011      Dispositivo da Norma: 16

Base de Cálculo da Contribuição do Ente Federativo

Base de Cálculo	Tipo da Norma	Número da Norma	Data da Norma	Dispositivo da Norma
Total das Remunerações de Contribuição dos Servidores Ativos	Lei	2883	13/09/2011	16

Segurados Ativos

**Norma**  
Aliquota (%): 11,00      Tipo da Norma: Lei      Número da Norma: 2883      Data da Norma: 13/09/2011      Dispositivo da Norma: 16

Aposentados

**Norma**  
Aliquota (%): 11,00      Tipo da Norma: Lei      Número da Norma: 2883      Data da Norma: 13/09/2011      Dispositivo da Norma: 16

Pensionistas

**Norma**  
Aliquota (%): 11,00      Tipo da Norma: Lei      Número da Norma: 2883      Data da Norma: 13/09/2011      Dispositivo da Norma: 16

## DEMONSTRATIVO DE RESULTADOS DA AVALIAÇÃO ATUARIAL - DRAA

Administração do Plano

Custeada com Recursos do RPPS

Alíquota (%): 2,00

Aporte (R\$):

Fundamento Legal

Tipo da Norma: Lei

Número da Norma: 2883

Data da Norma: 13/09/2011

Dispositivo da Norma: 16

Base de Cálculo da Taxa de Administração

Base de Cálculo	Tipo da Norma	Número da Norma	Data da Norma	Dispositivo da Norma
Total das Remunerações de Contribuição dos Servidores Ativos	Lei	2883	13/09/2011	16

Plano de Amortização do Déficit Atuarial

Possui Plano de Amortização para Equacionamento do Déficit Atuarial Implementado em Lei:

Mês/Ano de Início do Plano:

Fundamento Legal

Tipo da Norma:

Número da Norma:

Data da Norma:

Dispositivo da Norma:

Plano de Amortização

Ano	Alíquota (%)	Aporte Anual (R\$)
-----	--------------	--------------------

Segregação de Massa

MINISTÉRIO DA PREVIDÊNCIA SOCIAL - MPS  
 SECRETARIA DE POLÍTICAS DE PREVIDÊNCIA SOCIAL - SPPS  
 DEPARTAMENTO DOS REGIMES DE PREVIDÊNCIA NO SERVIÇO PÚBLICO - DRPSP

## DEMONSTRATIVO DE RESULTADOS DA AVALIAÇÃO ATUARIAL - DRAA

**Fundamento Legal**

Tipo da Norma:	Lei	Número da Norma:	2883	Data da Norma:	13/09/2011	Dispositivo da Norma:	16
----------------	-----	------------------	------	----------------	------------	-----------------------	----

**Critérios para Composição do Plano Previdenciário**

Data de ingresso ao Seguro (Data do Corte):	30/04/2011	Idade do Segurado:	Condição do Segurado:	Outros
<b>Outros:</b>				

**Atuário Responsável pelo Projeto de Segregação**

Nome:	Número do Registro Profissional:
-------	----------------------------------

**Aprovação prévia do MPS**

Tipo do Documento:	Número do Documento:	Data do Documento:
--------------------	----------------------	--------------------

**Plano de Benefícios**

Benefícios	Tipo da Norma	Número da Norma	Dispositivo da Norma	Data da Norma
Aposentadoria Por Invalidez Permanente	Lei	2883	36	13/09/2011
Aposentadorias Programadas (Por Idade, Tempo de Contribuição e Compulsória)	Lei	2883	36	13/09/2011
Aposentadoria Especial - Professor - Educação Infantil e Ensino Fund. e Médio	Lei	2883	36	13/09/2011
Pensão Por Morte de Servidor em Atividade	Lei	2883	36	13/09/2011
Pensão Por Morte de Aposentado Voluntário ou Compulsório	Lei	2883	36	13/09/2011
Pensão Por Morte de Aposentado por Invalidez	Lei	2883	36	13/09/2011
Auxílio Doença	Lei	2883	36	13/09/2011
Salário Maternidade	Lei	2883	36	13/09/2011

MINISTÉRIO DA PREVIDÊNCIA SOCIAL - MPS

SECRETARIA DE POLÍTICAS DE PREVIDÊNCIA SOCIAL - SPPS

DEPARTAMENTO DOS REGIMES DE PREVIDÊNCIA NO SERVIÇO PÚBLICO - DRPSP

## DEMONSTRATIVO DE RESULTADOS DA AVALIAÇÃO ATUARIAL - DRAA

Auxílio Reclusão	Lei	2883	36	13/09/2011
Salário Família	Lei	2883	36	13/09/2011

### Previdência Complementar

#### Fundamento Legal

Tipo da Norma:

Número da Norma:

Data da Norma:

Dispositivo da Norma:

MINISTÉRIO DA PREVIDÊNCIA SOCIAL - MPS

SECRETARIA DE POLÍTICAS DE PREVIDÊNCIA SOCIAL - SPPS

DEPARTAMENTO DOS REGIMES DE PREVIDÊNCIA NO SERVIÇO PÚBLICO - DRPSP

## DEMONSTRATIVO DE RESULTADOS DA AVALIAÇÃO ATUARIAL - DRAA

Civil >> Financeiro >> Base Cadastral

Estatísticas da População Coberta

Órgão/Entidade	População Coberta	Quantidade (A)			Média da B. Cálculo ou Média do Vr. do Benefício (B)		Idade Média		IMP		IMA		Valor da Folha Mensal (Ax B)		
		Fem.	Masc.	Total	Fem.	Masc.	Fem.	Masc.	Fem.	Masc.	Fem.	Masc.	Fem.	Masc.	Total
CAMARA MUNICIPAL DE LIMOEIRO	Servidores - DEMAIS SERVIDORES - Sem critério diferenciado para aposentadoria	2	5	7	R\$ 7.417,10	R\$ 4.077,75	55.68	56.05	58.00	62.80	24.00	22.60	R\$ 14.834,20	R\$ 20.388,75	R\$ 35.222,95
FUNDO PREVIDENCIARIO DO MUNICIPIO DE LIMOEIRO	Aposentados - DEMAIS SERVIDORES - Compulsória	1	2	3	R\$ 1.762,67	R\$ 1.386,39	73.00	74.00					R\$ 1.762,67	R\$ 2.772,78	R\$ 4.535,45
FUNDO PREVIDENCIARIO DO MUNICIPIO DE LIMOEIRO	Aposentados - DEMAIS SERVIDORES - Por Idade	1	0	1	R\$ 937,00	R\$ 0,00	62.00						R\$ 937,00	R\$ 0,00	R\$ 937,00
FUNDO PREVIDENCIARIO DO MUNICIPIO DE LIMOEIRO	Aposentados - DEMAIS SERVIDORES - Por Invalidez	37	14	51	R\$ 1.282,79	R\$ 994,50	59.97	65.86					R\$ 47.463,23	R\$ 13.923,00	R\$ 61.386,23
FUNDO PREVIDENCIARIO DO MUNICIPIO DE LIMOEIRO	Aposentados - DEMAIS SERVIDORES - Por Tempo de Contribuição	115	14	129	R\$ 2.801,24	R\$ 1.904,87	58.70	65.57					R\$ 322.142,60	R\$ 26.668,18	R\$ 348.810,78
FUNDO PREVIDENCIARIO DO MUNICIPIO DE LIMOEIRO	Pensionistas - DEMAIS SERVIDORES	14	10	24	R\$ 1.149,58	R\$ 1.342,15	51.36	60.80					R\$ 16.094,12	R\$ 13.421,50	R\$ 29.515,62
PREFEITURA MUNICIPAL DE LIMOEIRO	Servidores - DEMAIS SERVIDORES - Sem critério diferenciado para aposentadoria	291	218	509	R\$ 1.334,14	R\$ 1.538,29	47.34	49.55	59.14	65.73	27.06	27.69	R\$ 388.234,74	R\$ 335.347,22	R\$ 723.581,96
PREFEITURA MUNICIPAL DE LIMOEIRO	Servidores - PROFESSORES DA EDUC. INFANTIL E DO ENSINO FUND. E MÉDIO - Critério para aposentadoria como professor	133	13	146	R\$ 3.643,53	R\$ 3.801,80	47.80	48.06	57.05	62.92	26.30	28.62	R\$ 484.589,49	R\$ 49.423,40	R\$ 534.012,89
PREFEITURA MUNICIPAL DE LIMOEIRO	Servidores Iminentes - DEMAIS SERVIDORES - Sem critério diferenciado para aposentadoria	15	3	18	R\$ 2.073,65	R\$ 2.667,26	61.13	64.67	61.13	64.67	27.53	24.67	R\$ 31.104,75	R\$ 8.001,78	R\$ 39.106,53
PREFEITURA MUNICIPAL DE LIMOEIRO	Servidores Iminentes - PROFESSORES DA EDUC. INFANTIL E DO ENSINO FUND. E MÉDIO - Critério para aposentadoria como professor	10	0	10	R\$ 3.414,74	R\$ 0,00	59.80		59.80		25.50		R\$ 34.147,40	R\$ 0,00	R\$ 34.147,40
<b>Avaliação Crítica</b>															

**MINISTÉRIO DA PREVIDÊNCIA SOCIAL - MPS**  
**SECRETARIA DE POLÍTICAS DE PREVIDÊNCIA SOCIAL - SPPS**  
**DEPARTAMENTO DOS REGIMES DE PREVIDÊNCIA NO SERVIÇO PÚBLICO - DRPSP**

**DEMONSTRATIVO DE RESULTADOS DA AVALIAÇÃO ATUARIAL - DRAA**

Atualização da Base Cadastral

Segurados Ativos :	<input type="checkbox"/>	Data do Último Recenseamento Previdenciário :	Percentual de Cobertura do Último Recenseamento Previdenciário :
Aposentados :	<input type="checkbox"/>	Data do Último Recenseamento Previdenciário :	Percentual de Cobertura do Último Recenseamento Previdenciário :
Pensionistas :	<input type="checkbox"/>	Data do Último Recenseamento Previdenciário :	Percentual de Cobertura do Último Recenseamento Previdenciário :

Amplitude da Base Cadastral

Percentual de Cobertura da População : 100.00      Percentual de Cobertura em Relação aos Órgãos e Entidades : 100.00

Grupo	Descrição	Consistência da Base Cadastral	Compleitude da Base Cadastral
Ativo	Identificação do Segurado Ativo	76%-100%	76%-100%
Ativo	Sexo	76%-100%	76%-100%
Ativo	Estado Civil	76%-100%	76%-100%
Ativo	Data de Nascimento	76%-100%	76%-100%
Ativo	Data de Ingresso no ENTE	76%-100%	76%-100%
Ativo	Identificação do Cargo Atual	76%-100%	76%-100%
Ativo	Base de Cálculo (Remuneração de Contribuição)	76%-100%	76%-100%
Ativo	Tempo de Contribuição para o RGPS	76%-100%	76%-100%
Ativo	Tempo de Contribuição para Outros RPPS	76%-100%	76%-100%
Ativo	Data de Nascimento do Cônjuge	76%-100%	76%-100%
Ativo	Número de Dependentes	76%-100%	76%-100%
Aposentado	Identificação do Aposentado	76%-100%	76%-100%
Aposentado	Sexo	76%-100%	76%-100%
Aposentado	Estado Civil	76%-100%	76%-100%
Aposentado	Data de Nascimento	76%-100%	76%-100%
Aposentado	Data de Nascimento do Cônjuge	76%-100%	76%-100%
Aposentado	Data de Nascimento do Dependente Mais Novo	76%-100%	76%-100%

MINISTÉRIO DA PREVIDÊNCIA SOCIAL - MPS

SECRETARIA DE POLÍTICAS DE PREVIDÊNCIA SOCIAL - SPPS

DEPARTAMENTO DOS REGIMES DE PREVIDÊNCIA NO SERVIÇO PÚBLICO - DRPSP

## DEMONSTRATIVO DE RESULTADOS DA AVALIAÇÃO ATUARIAL - DRAA

Grupo	Descrição	Consistência da Base Cadastral	Completude da Base Cadastral
Aposentado	Valor do Benefício	76%-100%	76%-100%
Aposentado	Condição do Aposentado (válido ou inválido)	76%-100%	76%-100%
Aposentado	Tempo de Contribuição para o RPPS	76%-100%	76%-100%
Aposentado	Tempo de Contribuição para outros Regimes	76%-100%	76%-100%
Aposentado	Valor Mensal da Compensação Previdenciária	76%-100%	76%-100%
Aposentado	Número de Dependentes	76%-100%	76%-100%
Pensão	Identificação do Pensão	76%-100%	76%-100%
Pensão	Número de Pensionistas	76%-100%	76%-100%
Pensão	Sexo do Pensionista Principal	76%-100%	76%-100%
Pensão	Data de Nascimento	76%-100%	76%-100%
Pensão	Valor do Benefício	76%-100%	76%-100%
Pensão	Condição do Pensionista (válido ou inválido)	76%-100%	76%-100%
Pensão	Duração do Benefício (vitalício ou temporário)	76%-100%	76%-100%

### Tratamento da Base Cadastral

Grupo	Descrição	Inconsistências Encontradas	Adoção de Premissa	Quantidade de Registros	Descrição de Premissa Utilizada
Ativo	Identificação do Segurado Ativo				
Ativo	Sexo				
Ativo	Estado Civil				
Ativo	Data de Nascimento				
Ativo	Data de Ingresso no ENTE				
Ativo	Identificação do Cargo Atual				
Ativo	Base de Cálculo (Remuneração de Contribuição)				
Ativo	Tempo de Contribuição para o RGPS				
Ativo	Tempo de Contribuição para Outros RPPS				
Ativo	Data de Nascimento do Cônjuge				
Ativo	Número de Dependentes				

Acesse em: <https://etce.ice.pe.gov.br/dpp/validaDoc.seam?Codigo do documento: 5f9cc0f5-ad9d-4cbe-bf29-521fb1ba76e5>

MINISTÉRIO DA PREVIDÊNCIA SOCIAL - MPS

SECRETARIA DE POLÍTICAS DE PREVIDÊNCIA SOCIAL - SPPS

DEPARTAMENTO DOS REGIMES DE PREVIDÊNCIA NO SERVIÇO PÚBLICO - DRPSP

### DEMONSTRATIVO DE RESULTADOS DA AVALIAÇÃO ATUARIAL - DRAA

Grupo	Descrição	Inconsistências Encontradas	Adoção de Premissa	Quantidade de Registros	Descrição de Premissa Utilizada
Aposentado	Identificação do Aposentado				
Aposentado	Sexo				
Aposentado	Estado Civil				
Aposentado	Data de Nascimento				
Aposentado	Data de Nascimento do Cônjuge				
Aposentado	Data de Nascimento do Dependente Mais Novo				
Aposentado	Valor do Benefício				
Aposentado	Condição do Aposentado (válido ou inválido)				
Aposentado	Tempo de Contribuição para o RPPS				
Aposentado	Tempo de Contribuição para outros Regimes				
Aposentado	Valor Mensal da Compensação Previdenciária				
Aposentado	Número de Dependentes				
Pensão	Identificação do Pensão				
Pensão	Número de Pensionistas				
Pensão	Sexo do Pensionista Principal				
Pensão	Data de Nascimento				
Pensão	Valor do Benefício				
Pensão	Condição do Pensionista (válido ou inválido)				
Pensão	Duração do Benefício (vitalício ou temporário)				

MINISTÉRIO DA PREVIDÊNCIA SOCIAL - MPS

SECRETARIA DE POLÍTICAS DE PREVIDÊNCIA SOCIAL - SPPS

DEPARTAMENTO DOS REGIMES DE PREVIDÊNCIA NO SERVIÇO PÚBLICO - DRPSP

## DEMONSTRATIVO DE RESULTADOS DA AVALIAÇÃO ATUARIAL - DRAA

Cível >> Financeiro >> Base Técnica

### Regimes e Métodos de Financiamento

Benefícios do Plano	Regime Financeiro e Método de Financiamento	Descrição do Método de Financiamento
Aposentadoria Por Invalidez Permanente	REGIME FINANCEIRO DE REPARTIÇÃO SIMPLES	
Aposentadorias Programadas (Por Idade, Tempo de Contribuição e Compulsória)	REGIME FINANCEIRO DE REPARTIÇÃO SIMPLES	
Aposentadoria Especial - Professor - Educação Infantil e Ensino Fund. e Médio	REGIME FINANCEIRO DE REPARTIÇÃO SIMPLES	
Pensão Por Morte de Servidor em Atividade	REGIME FINANCEIRO DE REPARTIÇÃO SIMPLES	
Pensão Por Morte de Aposentado Voluntário ou Compulsório	REGIME FINANCEIRO DE REPARTIÇÃO SIMPLES	
Pensão Por Morte de Aposentado por Invalidez	REGIME FINANCEIRO DE REPARTIÇÃO SIMPLES	
Auxílio Doença	REGIME FINANCEIRO DE REPARTIÇÃO SIMPLES	
Salário Maternidade	REGIME FINANCEIRO DE REPARTIÇÃO SIMPLES	
Auxílio Reclusão	REGIME FINANCEIRO DE REPARTIÇÃO SIMPLES	
Salário Família	REGIME FINANCEIRO DE REPARTIÇÃO SIMPLES	

### Hipóteses Atuariais

#### Hipóteses Demográficas, Econômicas e Financeiras

	Unidade	Hipóteses
Projeção da Taxa de Juros Real para o Exercício	PERCENTUAL	0.00
Projeção de Crescimento Real do Salário	PERCENTUAL	1.00
Projeção de Crescimento Real dos Benefícios do Plano	PERCENTUAL	0.00
Critério para Projeção do Valor dos Proventos Calculados pela Média	TEXTO	NÃO SE APLICA
Projeção da Taxa de Inflação de Longo Prazo	PERCENTUAL	0.00
Fator de Determinação do Valor Real ao Longo do Tempo dos Benefícios	PERCENTUAL	100.00
Fator de Determinação do Valor Real ao Longo do Tempo dos Salários	PERCENTUAL	100.00
Projeção da Taxa de Rotatividade	TEXTO	NULO
Composição Familiar - Servidores em atividade	TEXTO	CADASTRO FORNECIDO PELO MUNICIPIO
Probabilidade de Casados, se adotada premissa	TEXTO	NÃO SE APLICA

Asses em: https://eice:ce:pe.gov.br/ep/validadoc:eam Código do documento: 5f9cc0f5-ad9d-4cbe-bf29-521fb1baf6e5

Documento Assinado Digitalmente por: THIAGO SEDA CAMILO

MINISTÉRIO DA PREVIDÊNCIA SOCIAL - MPS

SECRETARIA DE POLÍTICAS DE PREVIDÊNCIA SOCIAL - SPPS

DEPARTAMENTO DOS REGIMES DE PREVIDÊNCIA NO SERVIÇO PÚBLICO - DRPSP

## DEMONSTRATIVO DE RESULTADOS DA AVALIAÇÃO ATUARIAL - DRAA

### Hipóteses Demográficas, Econômicas e Financeiras

	Unidade	Hipóteses
Diferença da Idade entre titular masculino e cônjuge feminino, se adotada premissa	TEXTO	NÃO SE APLICA
Diferença da Idade entre titular feminino e cônjuge masculino, se adotada premissa	TEXTO	NÃO SE APLICA
Composição Familiar - Aposentados	TEXTO	CADASTRO FORNECIDO PELO MUNICIPIO
Probabilidade de Casados, se adotada premissa	TEXTO	NÃO SE APLICA
Diferença da Idade entre titular masculino e cônjuge feminino, se adotada premissa	TEXTO	NÃO SE APLICA
Diferença da Idade entre titular feminino e cônjuge masculino, se adotada premissa	TEXTO	NÃO SE APLICA
Hipótese Adotada para Entrada em Aposentadoria	TEXTO	AQUELA QUE VAI GERAR O VABF
Outras Hipóteses Adotadas	TEXTO	NÃO SE APLICA

### Hipóteses Biométricas

Tipo Tábua	Tábua da População Masculina	Tábua da População Feminina
Tábua de Mortalidade de Válido - Fase Laborativa	IBGE 2015 - Ambos - Extrap MPS	IBGE 2015 - Ambos - Extrap MPS
Tábua de Mortalidade de Válido - Fase Pós Laborativa	IBGE 2015 - Ambos - Extrap MPS	IBGE 2015 - Ambos - Extrap MPS
Tábua de Mortalidade de Inválido	IBGE 2015 - Ambos - Extrap MPS	IBGE 2015 - Ambos - Extrap MPS
Tábua de Entrada em Invalidez	Álvaro Vindas	Álvaro Vindas
Tábua de Morbidez	Outras	Outras
Outras Tábuas utilizadas		

Descrição da Hipótese de Novos Entrantes:

### Justificativa da Adoção de Hipóteses

### Hipóteses Demográficas, Econômicas e Financeiras

	Unidade	Valor previsto no DRAA de 2015	Valor ocorrido em 2015	Valor previsto no DRAA de 2016	Valor ocorrido em 2016	Valor previsto no DRAA de 2017	Valor ocorrido em 2017	Perspectiva de Longo prazo	Justificativa Técnica para Eventuais Discrepâncias em Relação a Hipótese Adotada

MINISTÉRIO DA PREVIDÊNCIA SOCIAL - MPS

SECRETARIA DE POLÍTICAS DE PREVIDÊNCIA SOCIAL - SPPS

DEPARTAMENTO DOS REGIMES DE PREVIDÊNCIA NO SERVIÇO PÚBLICO - DRPSP

### DEMONSTRATIVO DE RESULTADOS DA AVALIAÇÃO ATUARIAL - DRAA

	Unidade	Valor previsto no DRAA de 2015	Valor ocorrido em 2015	Valor previsto no DRAA de 2016	Valor ocorrido em 2016	Valor previsto no DRAA de 2017	Valor ocorrido em 2017	Perspectiva de Longo prazo	Justificativa Técnica para Eventuais Discrepâncias em Relação a Hipótese Adotada
Projeção de Crescimento Real do Salário	PERCENTUAL	0	0	0	0	0.00	0.00		
Projeção de Crescimento Real dos Benefícios do Plano	PERCENTUAL	0	0	0	0	1.00	1.00		
Critério para Projeção do Valor dos Proventos Calculados pela Média	TEXTO	Não se aplica	Não se aplica	Não se aplica	Não se aplica	NÃO SE APLICA	NÃO SE APLICA		
Fator de Determinação do Valor Real ao Longo do Tempo dos Benefícios	PERCENTUAL	0	0	0	0	100.00	100.00		
Fator de Determinação do Valor Real ao Longo do Tempo dos Salários	PERCENTUAL	0	0	0	0	100.00	100.00		

#### Hipóteses Biométricas

	População	Número de eventos previstos pela tábua utilizada no DRAA de 2015	Número de eventos ocorridos em 2015	Número de eventos previstos pela tábua utilizada no DRAA de 2016	Número de eventos ocorridos em 2016	Número de eventos previstos pela tábua utilizada no DRAA de 2017	Número de eventos ocorridos em 2017	Justificativa Técnica para Eventuais Discrepâncias em Relação a Hipótese Adotada
Tábua de Mortalidade de Válido - Fase Laborativa	Masculino	0	0	0	0	0.00	0.00	
Tábua de Mortalidade de Válido - Fase Laborativa	Feminino	0	0	0	0	0.00	0.00	
Tábua de Mortalidade de Válido - Fase Pós Laborativa	Masculino	0	0	0	0	0.00	0.00	
Tábua de Mortalidade de Válido - Fase Pós Laborativa	Feminino	0	0	0	0	0.00	0.00	
Tábua de Mortalidade de Inválido	Masculino	0	0	0	0	0.00	0.00	
Tábua de Mortalidade de Inválido	Feminino	0	0	0	0	0.00	0.00	
Tábua de Entrada em Invalidez	Masculino	0	0	0	0	0.00	0.00	
Tábua de Entrada em Invalidez	Feminino	0	0	0	0	0.00	0.00	

Assesse em: <https://eic:ce:pe.gov.br/ep/validaDoc;seam:Código do documento: 5f9cc0f5-ad9d-4cbe-bf29-521fb1baf6e5>

Documento Assinado Digitalmente por: THIAGO SEDA CAMILO

MINISTÉRIO DA PREVIDÊNCIA SOCIAL - MPS

SECRETARIA DE POLÍTICAS DE PREVIDÊNCIA SOCIAL - SPPS

DEPARTAMENTO DOS REGIMES DE PREVIDÊNCIA NO SERVIÇO PÚBLICO - DRPSP

### DEMONSTRATIVO DE RESULTADOS DA AVALIAÇÃO ATUARIAL - DRAA

	População	Número de eventos previstos pela tábua utilizada no DRAA de 2015	Número de eventos ocorridos em 2015	Número de eventos previstos pela tábua utilizada no DRAA de 2016	Número de eventos ocorridos em 2016	Número de eventos previstos pela tábua utilizada no DRAA de 2017	Número de eventos ocorridos em 2017	Justificativa Técnica para Eventuais Discrepâncias em Relação a Hipótese Adotada
Tábua de Morbidez	Masculino	0	0	0	0	0.00	0.00	
Tábua de Morbidez	Feminino	0	0	0	0	0.00	0.00	
Outras Tábuas utilizadas	Masculino	0	0	0	0	0.00	0.00	
Outras Tábuas utilizadas	Feminino	0	0	0	0	0.00	0.00	

MINISTÉRIO DA PREVIDÊNCIA SOCIAL - MPS

SECRETARIA DE POLÍTICAS DE PREVIDÊNCIA SOCIAL - SPPS

DEPARTAMENTO DOS REGIMES DE PREVIDÊNCIA NO SERVIÇO PÚBLICO - DRPSP

## DEMONSTRATIVO DE RESULTADOS DA AVALIAÇÃO ATUARIAL - DRAA

Cível >> Financeiro >> Resultados

Valores dos Compromissos

Descrição	Geração Atual	Gerações Futuras
Valor Atual dos Salários Futuros	R\$ 306.870.085,76	R\$ 0,00
ATIVOS GARANTIDORES DOS COMPROMISSOS DO PLANO DE BENEFÍCIOS	R\$ 6.368.320,59	
Aplicações em Segmento de Renda Fixa - RPPS	R\$ 0,00	
Aplicações em Segmento de Renda Variável - RPPS	R\$ 0,00	
Aplicações em Segmento Imobiliário - RPPS	R\$ 0,00	
Aplicações em Enquadramento - RPPS	R\$ 0,00	
Títulos e Valores não Sujeitos ao Enquadramento - RPPS	R\$ 0,00	
Demais Bens, direitos e ativos	R\$ 6.368.320,59	
PROVISÃO MATEMÁTICA DOS BENEFÍCIOS CONCEDIDOS	R\$ 188.641.645,96	
VALOR ATUAL DOS BENEFÍCIOS FUTUROS - ENCARGOS DE BENEFÍCIOS CONCEDIDOS	R\$ 189.034.877,76	
Benefícios Concedidos - Encargos - Aposentadorias Programadas	R\$ 161.389.230,96	
Benefícios Concedidos - Encargos - Aposentadorias Especiais de Professores	R\$ 0,00	
Benefícios Concedidos - Encargos - Outras Aposentadorias Especiais	R\$ 0,00	
Benefícios Concedidos - Encargos - Aposentadorias por Invalidez	R\$ 17.060.894,02	
Benefícios Concedidos - Encargos - Pensões Por Morte	R\$ 10.584.752,78	
Benefícios Concedidos - Encargos - Compensação Previdenciária a Pagar	R\$ 0,00	
VALOR ATUAL DAS CONTRIBUIÇÕES FUTURAS E COMPENSAÇÕES A RECEBER - BENEFÍCIOS CONCEDIDOS	R\$ 393.231,80	
Benefícios Concedidos - Contribuições Futuras dos Aposentados	R\$ 393.231,80	
Benefícios Concedidos - Contribuições Futuras dos Pensionistas	R\$ 0,00	
Benefícios Concedidos - Compensação Previdenciária a Receber	R\$ 0,00	
PROVISÃO MATEMÁTICA DOS BENEFÍCIOS A CONCEDER :	-R\$ 182.273.325,37	R\$ 0,00
VALOR ATUAL DOS BENEFÍCIOS FUTUROS - ENCARGOS DE BENEFÍCIOS A CONCEDER:	R\$ 534.365.636,77	R\$ 0,00
Benefícios a Conceder - Encargos - Aposentadorias Programadas	R\$ 241.376.998,79	R\$ 0,00
Benefícios a Conceder - Encargos - Aposentadorias Especiais de Professores	R\$ 205.093.066,62	R\$ 0,00

Assesse em: <https://tce.ce.gov.br/epp/validadoc.seam?codigo=documento:5f9cc0f5-ad9d-4cbe-bf29-521fb1baf6e5>

Documento Assinado Digitalmente por: THIAGO SEDA CAMILO

25/06/2024

MINISTÉRIO DA PREVIDÊNCIA SOCIAL - MPS

SECRETARIA DE POLÍTICAS DE PREVIDÊNCIA SOCIAL - SPPS

DEPARTAMENTO DOS REGIMES DE PREVIDÊNCIA NO SERVIÇO PÚBLICO - DRPSP

## DEMONSTRATIVO DE RESULTADOS DA AVALIAÇÃO ATUARIAL - DRAA

Descrição	Geração Atual	Gerações Futuras
Benefícios a Conceder - Encargos - Outras Aposentadorias Especiais	R\$ 0,00	R\$ 0,00
Benefícios a Conceder - Encargos - Aposentadorias por Invalidez	R\$ 480.810,30	R\$ 0,00
Benefícios a Conceder - Encargos - Pensões Por Morte de Servidores em Atividade	R\$ 86.677.497,04	R\$ 0,00
Benefícios a Conceder - Encargos - Pensões Por Morte de Aposentados	R\$ 737.264,02	R\$ 0,00
Benefícios a Conceder - Encargos - Outros Benefícios e Auxílios	R\$ 0,00	R\$ 0,00
Benefícios a Conceder - Encargos - Compensação Previdenciária a Pagar	R\$ 0,00	R\$ 0,00
<b>VALOR ATUAL DAS CONTRIBUIÇÕES FUTURAS E COMPENSAÇÕES A RECEBER - BENEFÍCIOS A CONCEDER:</b>	<b>R\$ 716.638.962,14</b>	<b>R\$ 0,00</b>
Benefícios a Conceder - Contribuições Futuras do Ente	R\$ 697.312.992,35	R\$ 0,00
Benefícios a Conceder - Contribuições Futuras dos Segurados Ativos	R\$ 19.325.969,79	R\$ 0,00
Benefícios a Conceder - Contribuições Futuras dos Aposentados	R\$ 0,00	R\$ 0,00
Benefícios a Conceder - Contribuições Futuras dos Pensionistas	R\$ 0,00	R\$ 0,00
Benefícios a Conceder - Compensação Previdenciária a Receber	R\$ 0,00	R\$ 0,00
<b>PROVISÃO MATEMÁTICA PARA COBERTURA DE INSUFICIÊNCIAS FINANCEIRAS ASSEGURADA POR LEI:</b>	<b>R\$ 0,00</b>	<b>R\$ 0,00</b>
Valor Atual do Plano de Amortização do Déficit Atuarial estabelecido em lei	R\$ 0,00	R\$ 0,00
Valor Atual da Cobertura da Insuficiência Financeira	R\$ 0,00	
<b>RESULTADO ATUARIAL</b>		
Déficit Atuarial		
Equilíbrio Atuarial	R\$ 0,00	
Superávit Atuarial		
<b>DESTINAÇÃO DO RESULTADO</b>		
Provisão de Contingências (até 25% dos Compromissos)	R\$ 0,00	
Provisão para revisão do plano de custeio (acima 25% dos Compromissos)	R\$ 0,00	
<b>FUNDOS CONSTITUÍDOS</b>		
Fundo Garantidor de Benefícios Estruturados em Regime de Repartição Simples	R\$ 0,00	
Fundo de Oscilação de Riscos dos Benefícios Estruturados em Regime de Repartição Simples	R\$ 0,00	
Fundo Administrativo	R\$ 0,00	
<b>RECEITAS E DESPESAS ESTIMADAS PARA O EXERCÍCIO</b>		

Acesse em: [https://eicrce.pe.gov.br/ep/validaDoc.seam?Codigo\\_documento:5f9cc0f5-ad9d-4cbe-bf79-521fb1baf6e5](https://eicrce.pe.gov.br/ep/validaDoc.seam?Codigo_documento:5f9cc0f5-ad9d-4cbe-bf79-521fb1baf6e5)

Documento Assinado Digitalmente por: THIAGO SEDA CAMILO

25/06/2024

MINISTÉRIO DA PREVIDÊNCIA SOCIAL - MPS

SECRETARIA DE POLÍTICAS DE PREVIDÊNCIA SOCIAL - SPPS

DEPARTAMENTO DOS REGIMES DE PREVIDÊNCIA NO SERVIÇO PÚBLICO - DRPSP

## DEMONSTRATIVO DE RESULTADOS DA AVALIAÇÃO ATUARIAL - DRAA

Descrição	Geração Atual	Gerações Futuras
Total de Receitas Estimadas para o Exercício	R\$ 4.016.119,08	
Total de Despesas Estimadas para o Exercício	R\$ 6.237.789,36	
<b>RESULTADO FINANCEIRO ESTIMADO PARA O EXERCÍCIO</b>		
Déficit Financeiro	-R\$ 2.221.670,28	
Equilíbrio Financeiro		
Superávit Financeiro		
<b>Custo Normal</b>		
Composição da Base de Cálculo da Contribuição do Ente Público		
	Valor Mensal - Estatísticas da População Coberta	Valor Anual
Total das Remunerações de Contribuição dos Servidores Ativos	1366071.73	17435695.55
<b>Total:</b>	<b>1366071.73</b>	<b>17435695.55</b>
<b>Custo Normal dos Benefícios - Regime de Repartição Simples - Aposentadorias e Pensões</b>		
	Valores Previstos (R\$)	% de Custo
Aposentadoria Por Invalidez Permanente	6699.03	0,04
Aposentadorias Programadas (Por Idade, Tempo de Contribuição e Compulsória)	1527059.26	8,76
Aposentadoria Especial - Professor - Educação Infantil e Ensino Fund. e Médio	1483675.08	8,51
Pensão Por Morte de Servidor em Atividade	34452.14	0,20
Pensão Por Morte de Aposentado Voluntário ou Compulsório	473078.94	2,71
Pensão Por Morte de Aposentado por Invalidez	9570.04	0,05
<b>Total:</b>	<b>3534534.49</b>	<b>20,27</b>

MINISTÉRIO DA PREVIDÊNCIA SOCIAL - MPS

SECRETARIA DE POLÍTICAS DE PREVIDÊNCIA SOCIAL - SPPS

DEPARTAMENTO DOS REGIMES DE PREVIDÊNCIA NO SERVIÇO PÚBLICO - DRPSP

## DEMONSTRATIVO DE RESULTADOS DA AVALIAÇÃO ATUARIAL - DRAA

Custo Normal dos Benefícios - Regimes de Repartição Simples - Auxílios

	Valor Pago em 2015	Valor Pago em 2016	Valor Pago em 2017	Valor Mínimo para 2018	Valor Previsto para 2018	% sobre Base de Contribuição
Auxílio Doença	0	0	94152.76	31384.25	94152.76	0,54
Salário Maternidade	0	0	33127.82	11042.61	33127.82	0,19
Auxílio Reclusão	0	0	0	0,00	0	0,00
Salário Família	0	0	0	0,00	0	0,00
Total:	0	0	127280.58	42426.86	127280.58	0.73

**Custo Normal Total**

	Custo Anual Previsto (R\$)	% sobre Base de Contribuição
Benefícios em Regime de Repartição Simples - Aposentadorias e Pensões	3534534.49	20.27
Benefícios em Regime de Repartição Simples - Auxílios	127280.58	0.73
<b>Total</b>	<b>3661815.07</b>	<b>21.00</b>

Observações:

MINISTÉRIO DA PREVIDÊNCIA SOCIAL - MPS

SECRETARIA DE POLÍTICAS DE PREVIDÊNCIA SOCIAL - SPPS

DEPARTAMENTO DOS REGIMES DE PREVIDÊNCIA NO SERVIÇO PÚBLICO - DRPSP

## DEMONSTRATIVO DE RESULTADOS DA AVALIAÇÃO ATUARIAL - DRAA

Custo Suplementar

### Forma de Amortização e Apuração do Déficit Atuarial e Amortizar

Forma Amortização:

Forma de Pagamento:

Contas Recuperadas da Demonstração do Resultado Atuarial

Geração Atual (R\$)

Valor Atual do Bens, Direitos e Demais Ativos a serem incorporados no Exercício Atual:

Déficit Atuarial a Amortizar:

### Prazo de Amortização

MINISTÉRIO DA PREVIDÊNCIA SOCIAL - MPS

SECRETARIA DE POLÍTICAS DE PREVIDÊNCIA SOCIAL - SPPS

DEPARTAMENTO DOS REGIMES DE PREVIDÊNCIA NO SERVIÇO PÚBLICO - DRPSP

## DEMONSTRATIVO DE RESULTADOS DA AVALIAÇÃO ATUARIAL - DRAA

Prazo Remanescente Calculado (anos):

Prazo Informado (anos):

Justificativa:

### Base Cálculo Contribuição Suplementar

	Composição da Base de Cálculo	Valor Anual Inicial (R\$)
--	-------------------------------	---------------------------

Descrição dos critérios adotados para evolução da folha de pagamento:

### Plano de Amortização

n	Ano	Taxa de Juros (%)	Aportes (R\$)	Alíquotas (%)	Base Cálculo (R\$)	Saldo Inicial (R\$)	(-) Pagamentos (R\$)	Saldo Final (R\$)	Composição do Pagamento	
									(-) Juros (R\$)	(-) Amortização (R\$)

MINISTÉRIO DA PREVIDÊNCIA SOCIAL - MPS

SECRETARIA DE POLÍTICAS DE PREVIDÊNCIA SOCIAL - SPPS

DEPARTAMENTO DOS REGIMES DE PREVIDÊNCIA NO SERVIÇO PÚBLICO - DRPSP

## DEMONSTRATIVO DE RESULTADOS DA AVALIAÇÃO ATUARIAL - DRAA

Observação Sistema:

Observações:

### Custo com a Administração do Plano

#### Limite da Norma Geral

Valor Total das Remunerações dos Segurados Ativos em 2017:	R\$ 17.435.695,55
Valor Total dos Proventos de Aposentadorias em 2017:	R\$ 5.403.698,56
Valor Total das Pensões por Morte em 2017:	R\$ 383.701,89
Total:	R\$ 23.223.096,00
Limite de Gastos com despesas Administrativas para 2018 (R\$):	R\$ 464.461,92

#### Limite Estabelecido pelo Ente em Lei

##### Alíquota

Taxa de Administração definida pelo Ente em Lei (%):	2,00
Base de Cálculo Anual da Taxa de Administração (R\$):	R\$ 23.223.096,00
Limite de Gastos com despesas administrativas para 2018 (R\$):	R\$ 464.461,92

##### Aporte

Valor do aporte anual para custeio das despesas administrativas estabelecido pelo Ente mediante Lei:	R\$ 0,00
--	----------

#### Custo Previsto para 2018

##### Alíquota

Valor Previsto das despesas administrativas para 2018:	R\$ 464.461,92
Base de Cálculo Anual da Taxa de Administração para 2017(R\$):	R\$ 23.223.096,00
Taxa de Administração para 2018(%):	2,00

MINISTÉRIO DA PREVIDÊNCIA SOCIAL - MPS

SECRETARIA DE POLÍTICAS DE PREVIDÊNCIA SOCIAL - SPPS

DEPARTAMENTO DOS REGIMES DE PREVIDÊNCIA NO SERVIÇO PÚBLICO - DRPSP

## DEMONSTRATIVO DE RESULTADOS DA AVALIAÇÃO ATUARIAL - DRAA

Plano de Custeio a Constar em Lei

Contribuição Normal e Taxa de Administração

	Valor Anual da Base de Cálculo (R\$)	Situação Atual		Situação Definida na Avaliação Atuarial	
		Aliquota (%)	Contribuição Esperada Atual	Aliquota Definida na Avaliação Atuarial (%)	Contribuição Esperada Definida
Ente Federativo	R\$ 17.435.695,55	9,00	R\$ 1.569.212,60	10,00	R\$ 1.743.569,56
Taxa de Administração	R\$ 23.223.096,00	2,00	R\$ 464.461,92	2,00	R\$ 464.461,92
Aporte Anual para Custeio das Despesas Administrativas			R\$ 0,00		R\$ 0,00
Ente Federativo - Total	R\$ 40.658.791,55	11,00	R\$ 2.033.674,52	12,00	R\$ 2.208.031,48
Segurados Ativos	R\$ 17.435.695,55	11,00	R\$ 1.917.926,51	11,00	R\$ 1.917.926,51
Aposentados	R\$ 4.132,27	11,00	R\$ 454,55	11,00	R\$ 454,55
Pensionistas	R\$ 0,00	11,00	R\$ 0,00	11,00	R\$ 0,00
TOTAL DAS CONTRIBUIÇÕES ESPERADAS					
ENTE FEDERATIVO - INSUFICIÊNCIA ANUAL					

Observação:

Contribuição para Administração do Plano

As Informações de Contribuição para Administração do Plano serão revisadas: Sim

Aliquota(%): 2,00

Comparativo de Receitas e Despesas Previdenciárias Projetadas e Executadas

MINISTÉRIO DA PREVIDÊNCIA SOCIAL - MPS

SECRETARIA DE POLÍTICAS DE PREVIDÊNCIA SOCIAL - SPPS

DEPARTAMENTO DOS REGIMES DE PREVIDÊNCIA NO SERVIÇO PÚBLICO - DRPSP

## DEMONSTRATIVO DE RESULTADOS DA AVALIAÇÃO ATUARIAL - DRAA

Descrição	Geração Atual		
	Projetado para 2017	Executado em 2017	Diferença
Base de Cálculo da Contribuição Normal	R\$ 0,00	R\$ 0,00	
Benefícios Concedidos - Contribuições dos Aposentados	R\$ 0,00	R\$ 0,00	
Benefícios Concedidos - Contribuições dos Pensionistas	R\$ 0,00	R\$ 0,00	
Benefícios Concedidos - Compensação Previdenciária a Receber	R\$ 0,00	R\$ 0,00	
Benefícios a Conceder - Contribuições do Ente	R\$ 0,00	R\$ 0,00	
Benefícios a Conceder - Contribuições dos Segurados Ativos	R\$ 0,00	R\$ 0,00	
Benefícios a Conceder - Contribuições dos Aposentados	R\$ 0,00	R\$ 0,00	
Benefícios a Conceder - Contribuições dos Pensionistas	R\$ 0,00	R\$ 0,00	
Benefícios a Conceder - Compensação Previdenciária a Receber	R\$ 0,00	R\$ 0,00	
Plano de Amortização do Déficit Atuarial estabelecido em lei	R\$ 0,00	R\$ 0,00	
Parcelamentos de Débitos Previdenciários	R\$ 0,00	R\$ 0,00	
Outras Receitas	R\$ 0,00	R\$ 0,00	
<b>TOTAL DAS RECEITAS COM CONTRIBUIÇÕES E COMPENSAÇÃO PREVIDENCIÁRIA</b>	<b>R\$ 4.016.119,08</b>	<b>R\$ 4.016.119,08</b>	<b>R\$ 0,00</b>
Benefícios Concedidos - Encargos - Aposentadorias Programadas	R\$ 0,00	R\$ 0,00	
Benefícios Concedidos - Encargos - Aposentadorias Especiais de Professores	R\$ 0,00	R\$ 0,00	
Benefícios Concedidos - Encargos - Outras Aposentadorias Especiais	R\$ 0,00	R\$ 0,00	
Benefícios Concedidos - Encargos - Aposentadorias por Invalidez	R\$ 0,00	R\$ 0,00	
Benefícios Concedidos - Encargos - Pensões Por Morte	R\$ 0,00	R\$ 0,00	
Benefícios Concedidos - Encargos - Compensação Previdenciária a Pagar	R\$ 0,00	R\$ 0,00	

Acesse em: <https://ecec:ce:pe.gov.br/epp/validaDoc.seam> Código do documento: 5f9cc0f5-ad9d-4cbe-bf29-521fb1baf6e5

Documento Assinado Digitalmente por: THIAGO SEDA CAMILO

25/06/2024

MINISTÉRIO DA PREVIDÊNCIA SOCIAL - MPS

SECRETARIA DE POLÍTICAS DE PREVIDÊNCIA SOCIAL - SPPS

DEPARTAMENTO DOS REGIMES DE PREVIDÊNCIA NO SERVIÇO PÚBLICO - DRPSP

### DEMONSTRATIVO DE RESULTADOS DA AVALIAÇÃO ATUARIAL - DRAA

Descrição	Geração Atual		
	Projetado para 2017	Executado em 2017	Diferença
Benefícios a Conceder - Encargos - Aposentadorias Programadas	R\$ 0,00	R\$ 0,00	
Benefícios a Conceder - Encargos - Aposentadorias Especiais de Professores	R\$ 0,00	R\$ 0,00	
Benefícios a Conceder - Encargos - Outras Aposentadorias Especiais	R\$ 0,00	R\$ 0,00	
Benefícios a Conceder - Encargos - Aposentadorias por Invalidez	R\$ 0,00	R\$ 0,00	
Benefícios a Conceder - Encargos - Pensões Por Morte de Servidores em Atividade	R\$ 0,00	R\$ 0,00	
Benefícios a Conceder - Encargos - Pensões Por Morte de Aposentados	R\$ 0,00	R\$ 0,00	
Benefícios a Conceder - Encargos - Outros Benefícios e Auxílios	R\$ 0,00	R\$ 0,00	
Benefícios a Conceder - Encargos - Compensação Previdenciária a Pagar	R\$ 0,00	R\$ 0,00	
Outras Despesas	R\$ 0,00	R\$ 0,00	
<b>TOTAL DAS DESPESAS COM BENEFÍCIOS DO PLANO</b>	<b>R\$ 6.237.789,36</b>	<b>R\$ 6.237.789,36</b>	<b>R\$ 0,00</b>
INSUFICIÊNCIA OU EXCEDENTE FINANCEIRO	R\$ 0,00	R\$ 0,00	
RENTABILIDADE ESPERADA	R\$ 6,00	R\$ 6,00	R\$ 0,00
Rentabilidade dos Ativos que compõem os Recursos Garantidores	R\$ 8,35	R\$ 11,28	-R\$ 2,93

**Comparativo de Informações das Últimas Avaliações Atuariais**

Descrição	2018	2017	2016
BASE CADASTRAL			
ESTATÍSTICAS DA POPULAÇÃO COBERTA			
Quantidade de Segurados Ativos	690.00	0	0
Quantidade de Aposentados	184.00	0	0
Quantidade de Pensionistas			

MINISTÉRIO DA PREVIDÊNCIA SOCIAL - MPS

SECRETARIA DE POLÍTICAS DE PREVIDÊNCIA SOCIAL - SPPS

DEPARTAMENTO DOS REGIMES DE PREVIDÊNCIA NO SERVIÇO PÚBLICO - DRPSP

## DEMONSTRATIVO DE RESULTADOS DA AVALIAÇÃO ATUARIAL - DRAA

### Comparativo de Informações das Últimas Avaliações Atuariais

Descrição	2018	2017	2016
Média da Base de Cálculo dos Segurados Ativos	1943.78	0	0
Média do Valor do Benefício dos Aposentados	2259.07	0	0
Média do Valor do Benefícios dos Pensionistas	1229.81	0	0
Idade Média dos Segurados Ativos	48.71	0	0
Idade Média dos Aposentados	60.28	0	0
Idade Média dos Pensionistas	55.29	0	0
Idade Média Projetada Para Aposentadoria	61.02	0	0
<b>RESULTADOS</b>			
<b>VALORES DOS COMPROMISSOS</b>			
Ativos Garantidores dos Compromissos do Plano de Benefícios	6368320.59	0	0
Valor Atual dos Benefícios Futuros - Benefícios Concedidos	189034877.76	0	0
Valor Atual das Contribuições Futuras - Benefícios Concedidos	393231.80	0	0
Reserva Matemática dos Benefícios Concedidos	188641645.96	0	0
Valor Atual dos Benefícios Futuros - Benefícios a Conceder	534365636.77	0	0
Valor Atual das Contribuições Futuras - Benefícios a Conceder	199444008.27	0	0
Reserva Matemática dos Benefícios a Conceder	334921628.50	0	0
Valor Atual da Compensação Financeira a Receber	0	0	0
Valor Atual da Compensação Financeira a Pagar	0	0	0
Resultado Atuarial	517194953.87	0	0

MINISTÉRIO DA PREVIDÊNCIA SOCIAL - MPS

SECRETARIA DE POLÍTICAS DE PREVIDÊNCIA SOCIAL - SPPS

DEPARTAMENTO DOS REGIMES DE PREVIDÊNCIA NO SERVIÇO PÚBLICO - DRPSP

## DEMONSTRATIVO DE RESULTADOS DA AVALIAÇÃO ATUARIAL - DRAA

Parecer Atuarial	
Temas	Parecer
Adequação da base de dados utilizada e respectivos impactos em relação aos resultados apurados	CONFORME PARECER ATUARIAL
Composição e características dos ativos garantidores do plano de benefícios	CONFORME PARECER ATUARIAL
Variação dos Compromissos do Plano (VABF e VACF)	CONFORME PARECER ATUARIAL
Resultado da avaliação atuarial e situação financeira e atuarial do RPPS	CONFORME PARECER ATUARIAL
Plano de custeio a ser implementado e medidas para manutenção do equilíbrio financeiro e atuarial	CONFORME PARECER ATUARIAL
Parecer sobre a análise comparativa dos resultados das três últimas avaliações atuariais	CONFORME PARECER ATUARIAL
Identificação dos principais riscos do plano de benefícios	CONFORME PARECER ATUARIAL

MINISTÉRIO DA PREVIDÊNCIA SOCIAL - MPS

SECRETARIA DE POLÍTICAS DE PREVIDÊNCIA SOCIAL - SPPS

DEPARTAMENTO DOS REGIMES DE PREVIDÊNCIA NO SERVIÇO PÚBLICO - DRPSP

## DEMONSTRATIVO DE RESULTADOS DA AVALIAÇÃO ATUARIAL - DRAA

### ENTE

Nome: Limoeiro

UF: PE

### DADOS DO ATUÁRIO RESPONSÁVEL TÉCNICO

Nome: Italo Igor Gomes Nascimento

MTE: 3264

### DADOS DOS ORGÃOS/ENTIDADES

CNPJ	Nome	Poder	Tipo	Competência da Base Cadastral
14.537.991/0001-50	FUNDO PREVIDENCIARIO DO MUNICIPIO DE LIMOEIRO	Executivo	Administração Direta	12/2018
11.097.292/0001-49	PREFEITURA MUNICIPAL DE LIMOEIRO	Executivo	Administração Direta	12/2018
11.519.626/0001-25	CAMARA MUNICIPAL DE LIMOEIRO	Legislativo	Administração Direta	12/2018

MINISTÉRIO DA PREVIDÊNCIA SOCIAL - MPS

SECRETARIA DE POLÍTICAS DE PREVIDÊNCIA SOCIAL - SPPS

DEPARTAMENTO DOS REGIMES DE PREVIDÊNCIA NO SERVIÇO PÚBLICO - DRPSP

## DEMONSTRATIVO DE RESULTADOS DA AVALIAÇÃO ATUARIAL - DRAA

### COMPOSIÇÃO DE MASSA

#### Civil

##### Segregação de Massa

Não Possui

Instituída neste Exercício ou Mantida

Revisada neste Exercício

Extinta neste Exercício

##### Benefícios Mantido pelo

Possui Aposentadorias ou Pensões por Morte de Responsabilidade Financeira do Tesouro, que não se caracterizam como Segregação da Massa?

Sim

Não

#### Militar

##### Segregação de Massa

Não Possui

Instituída neste Exercício ou Mantida

Revisada neste Exercício

Extinta neste Exercício

##### Benefícios Mantido pelo

Possui Aposentadorias ou Pensões por Morte de Responsabilidade Financeira do Tesouro, que não se caracterizam como Segregação da Massa?

Sim

Não

MINISTÉRIO DA PREVIDÊNCIA SOCIAL - MPS

SECRETARIA DE POLÍTICAS DE PREVIDÊNCIA SOCIAL - SPPS

DEPARTAMENTO DOS REGIMES DE PREVIDÊNCIA NO SERVIÇO PÚBLICO - DRPSP

## DEMONSTRATIVO DE RESULTADOS DA AVALIAÇÃO ATUARIAL - DRAA

### IDENTIFICAÇÃO DO DRAA

Exercício do DRAA: 2019

Tipo do DRAA: Avaliação Atuarial Anual

Avaliação Atuarial Inicial:  Sim  Não

Data da Avaliação: 31/12/2018

Data de Elaboração da Avaliação: 30/03/2019

Nº da Nota Técnica Atuarial Vigente - Plano Previdenciário: 2020.000304.1

Nº da Nota Técnica Atuarial Vigente - Plano Financeiro: 2020.000304.2

Descrição:

Retificação:  Sim  Não

Motivado por Iniciativa Própria:  Sim  Não

Justificativa:

Motivado por Notificação:  Sim  Não

Números da Notificação:

## DEMONSTRATIVO DE RESULTADOS DA AVALIAÇÃO ATUARIAL - DRAA

### Plano Civil

#### Previdenciário

#### Civil >> Previdenciário >> Base Normativa

##### Plano de Custeio Vigente

##### Contribuição Normal

##### Ente Federativo

##### Norma

Aliquota (%): 10,00      Tipo da Norma: Lei      Número da Norma: 2883      Data da Norma: 13/09/2011      Dispositivo da Norma: 16, caput

##### Base de Cálculo da Contribuição do Ente Federativo

Base de Cálculo	Tipo da Norma	Número da Norma	Data da Norma	Dispositivo da Norma
Total das Remunerações de Contribuição dos Servidores Ativos	Lei	2883	13/09/2011	16

##### Segurados Ativos

##### Norma

Aliquota (%): 11,00      Tipo da Norma: Lei      Número da Norma: 2883      Data da Norma: 13/09/2011      Dispositivo da Norma: 16, caput

##### Aposentados

##### Norma

Aliquota (%): 11,00      Tipo da Norma: Lei      Número da Norma: 2883      Data da Norma: 13/09/2011      Dispositivo da Norma: 16, caput

## DEMONSTRATIVO DE RESULTADOS DA AVALIAÇÃO ATUARIAL - DRAA

### Pensionistas

#### Norma

Aliquota (%): 11,00      Tipo da Norma: Lei      Número da Norma: 2883      Data da Norma: 13/09/2011      Dispositivo da Norma: 16, caput

### Administração do Plano

#### Custeada com Recursos do RPPS

Aliquota (%): 2,00      Aporte (R\$):

#### Fundamento Legal

Tipo da Norma: Lei      Número da Norma: 2883      Data da Norma: 13/09/2011      Dispositivo da Norma: 1

#### Base de Cálculo da Taxa de Administração

Base de Cálculo	Tipo da Norma	Número da Norma	Data da Norma	Dispositivo da Norma
Total das Remunerações dos Segurados Ativos, Aposentados e Pensionistas do Exercício Anterior	Lei	2883	13/09/2011	15, par 3º

### Plano de Amortização do Déficit Atuarial

Possui Plano de Amortização para Equacionamento do Déficit Atuarial Implementado em Lei: Sim      Mês/Ano de Início do Plano: 08/2016

#### Fundamento Legal

Tipo da Norma: Lei      Número da Norma: 2348      Data da Norma: 02/08/2016      Dispositivo da Norma: 2

MINISTÉRIO DA PREVIDÊNCIA SOCIAL - MPS

SECRETARIA DE POLÍTICAS DE PREVIDÊNCIA SOCIAL - SPPS

DEPARTAMENTO DOS REGIMES DE PREVIDÊNCIA NO SERVIÇO PÚBLICO - DRPSP

## DEMONSTRATIVO DE RESULTADOS DA AVALIAÇÃO ATUARIAL - DRAA

MINISTÉRIO DA PREVIDÊNCIA SOCIAL - MPS

SECRETARIA DE POLÍTICAS DE PREVIDÊNCIA SOCIAL - SPPS

DEPARTAMENTO DOS REGIMES DE PREVIDÊNCIA NO SERVIÇO PÚBLICO - DRPSP

## DEMONSTRATIVO DE RESULTADOS DA AVALIAÇÃO ATUARIAL - DRAA

### Plano de Amortização

Ano	Alíquota (%)	Aporte Anual (R\$)
2016	2.00	
2017	3.00	
2018	4.00	
2019	5.00	
2020	6.00	
2021	8.00	
2022	10.77	
2023	10.77	
2024	10.77	
2025	10.77	
2026	10.77	
2027	10.77	
2028	10.77	
2029	10.77	
2030	10.77	
2031	10.77	
2032	10.77	
2033	10.77	
2034	10.77	
2035	10.77	
2036	10.77	
2037	10.77	
2038	10.77	
2039	10.77	
2040	10.77	
2041	10.77	

Assesse em: <https://eic.ice.pe.gov.br/epp/validaDoc.seam> Código do documento: 9b8c8e9a-0b0-44e7-b789-a0b76392ccc4

Documento Assinado Digitalmente por: THIAGO SEDA CAMILO

25/06/20

MINISTÉRIO DA PREVIDÊNCIA SOCIAL - MPS

SECRETARIA DE POLÍTICAS DE PREVIDÊNCIA SOCIAL - SPPS

DEPARTAMENTO DOS REGIMES DE PREVIDÊNCIA NO SERVIÇO PÚBLICO - DRPSP

## DEMONSTRATIVO DE RESULTADOS DA AVALIAÇÃO ATUARIAL - DRAA

### Plano de Amortização

Ano	Alíquota (%)	Aporte Anual (R\$)
2042	10.77	
2043	10.77	
2044	10.77	
2045	10.77	
2046	10.77	
2047	10.77	
2048	10.77	
2049	10.77	
2050	10.77	

### Base de Cálculo

Base de Cálculo	Tipo da Norma	Número da Norma	Data da Norma	Dispositivo da Norma
Total das Remunerações de Contribuição dos Servidores Ativos	Lei	2348	02/08/2016	2

### Segregação de Massa

## DEMONSTRATIVO DE RESULTADOS DA AVALIAÇÃO ATUARIAL - DRAA

### Fundamento Legal

Tipo da Norma:	Lei	Número da Norma:	2883	Data da Norma:	13/09/2011	Dispositivo da Norma:	16
----------------	-----	------------------	------	----------------	------------	-----------------------	----

### Critérios para Composição do Plano Previdenciário

Data de ingresso ao Seguro (Data do Corte):	13/09/2011	Idade do Segurado:	Condição do Segurado:	Outros
Outros:				

### Atuário Responsável pelo Projeto de Segregação

Nome:	Número do Registro Profissional:
-------	----------------------------------

### Aprovação prévia do MPS

Tipo do Documento:	Número do Documento:	Data do Documento:
--------------------	----------------------	--------------------

### Plano de Benefícios

Benefícios	Tipo da Norma	Número da Norma	Dispositivo da Norma	Data da Norma
Aposentadoria Por Invalidez Permanente	Lei	2883	Art. 37	13/09/2011
Aposentadorias Programadas (Por Idade, Tempo de Contribuição e Compulsória)	Lei	2883	Art. 38 a 40	13/09/2011
Aposentadoria Especial - Professor - Educação Infantil e Ensino Fund. e Médio	Lei	2883	Art. 39, par 1º	13/09/2011
Pensão Por Morte de Servidor em Atividade	Lei	2883	Art. 50 a 57	13/09/2011
Pensão Por Morte de Aposentado Voluntário ou Compulsório	Lei	2883	Art. 50 a 57	13/09/2011
Pensão Por Morte de Aposentado por Invalidez	Lei	2883	Art. 50 a 57	13/09/2011
Auxílio Doença	Lei	2883	Art. 41 e 42	13/09/2011
Salário Maternidade	Lei	2883	Art. 43 e 44	13/09/2011

MINISTÉRIO DA PREVIDÊNCIA SOCIAL - MPS

SECRETARIA DE POLÍTICAS DE PREVIDÊNCIA SOCIAL - SPPS

DEPARTAMENTO DOS REGIMES DE PREVIDÊNCIA NO SERVIÇO PÚBLICO - DRPSP

## DEMONSTRATIVO DE RESULTADOS DA AVALIAÇÃO ATUARIAL - DRAA

Salário Família	Lei	2883	Art. 45 a 49	13/09/2011
Auxílio Reclusão	Lei	2883	Art. 58	13/09/2011

### Previdência Complementar

Fundamento Legal

Tipo da Norma:

Número da Norma:

Data da Norma:

Dispositivo da Norma:

MINISTÉRIO DA PREVIDÊNCIA SOCIAL - MPS  
 SECRETARIA DE POLÍTICAS DE PREVIDÊNCIA SOCIAL - SPPS  
 DEPARTAMENTO DOS REGIMES DE PREVIDÊNCIA NO SERVIÇO PÚBLICO - DRPSP

**DEMONSTRATIVO DE RESULTADOS DA AVALIAÇÃO ATUARIAL - DRAA**

Civil >> Previdenciário >> Base Cadastral

Estatísticas da População Coberta

Órgão/Entidade	População Coberta	Quantidade (A)			Média da B. Cálculo ou Média do Vr. do Benefício (B)		Idade Média		IMP		IMA		Valor da Folha Mensal (AxB)		
		Fem.	Masc.	Total	Fem.	Masc.	Fem.	Masc.	Fem.	Masc.	Fem.	Masc.	Fem.	Masc.	Total
PREFEITURA MUNICIPAL DE LIMOEIRO	Servidores - DE MAIS SERVIDORES - Exerce atividades de risco (Art. 40, § 4º, II, CF)	1	6	7	R\$ 2.388,24	R\$ 2.012,37	40.00	35.17	58.00	63.00	34.00	29.00	R\$ 2.388,24	R\$ 12.074,22	R\$ 14.462,46
PREFEITURA MUNICIPAL DE LIMOEIRO	Servidores - DE MAIS SERVIDORES - Sem critério diferenciado para aposentadoria	120	104	224	R\$ 1.402,66	R\$ 1.241,37	35.09	36.10	58.01	63.05	28.76	30.28	R\$ 168.319,20	R\$ 129.102,48	R\$ 297.421,68
PREFEITURA MUNICIPAL DE LIMOEIRO	Servidores - PROFESSORES DA EDUC. INFANTIL E DO ENSINO FUND. E MÉDIO - Critério para aposentadoria como professor	219	17	236	R\$ 2.773,26	R\$ 2.905,14	38.18	36.65	53.21	58.00	31.80	30.12	R\$ 607.343,94	R\$ 49.387,38	R\$ 656.731,32

Avaliação Crítica

Atualização da Base Cadastral

Segurados Ativos :	<input type="checkbox"/>	Data do Último Recenseamento Previdenciário :	Percentual de Cobertura do Último Recenseamento Previdenciário :
Aposentados :	<input type="checkbox"/>	Data do Último Recenseamento Previdenciário :	Percentual de Cobertura do Último Recenseamento Previdenciário :
Pensionistas :	<input type="checkbox"/>	Data do Último Recenseamento Previdenciário :	Percentual de Cobertura do Último Recenseamento Previdenciário :

Amplitude da Base Cadastral

Percentual de Cobertura da População : 100.00      Percentual de Cobertura em Relação aos Órgãos e Entidades : 100.00

Grupo	Descrição	Consistência da Base Cadastral	Compleitude da Base Cadastral
Ativo	Identificação do Segurado Ativo	76%-100%	76%-100%
Ativo	Sexo	76%-100%	76%-100%
Ativo	Estado Civil	76%-100%	76%-100%
Ativo	Data de Nascimento	76%-100%	76%-100%
Ativo	Data de Ingresso no ENTE	76%-100%	76%-100%
Ativo	Identificação do Cargo Atual	76%-100%	76%-100%

MINISTÉRIO DA PREVIDÊNCIA SOCIAL - MPS

SECRETARIA DE POLÍTICAS DE PREVIDÊNCIA SOCIAL - SPPS

DEPARTAMENTO DOS REGIMES DE PREVIDÊNCIA NO SERVIÇO PÚBLICO - DRPSP

### DEMONSTRATIVO DE RESULTADOS DA AVALIAÇÃO ATUARIAL - DRAA

Grupo	Descrição	Consistência da Base Cadastral	Completude da Base Cadastral
Ativo	Base de Cálculo (Remuneração de Contribuição)	76%-100%	76%-100%
Ativo	Tempo de Contribuição para o RGPS	76%-100%	0-25%
Ativo	Tempo de Contribuição para Outros RPPS	76%-100%	0-25%
Ativo	Data de Nascimento do Cônjuge	76%-100%	76%-100%
Ativo	Número de Dependentes	76%-100%	0-25%
Aposentado	Identificação do Aposentado	76%-100%	76%-100%
Aposentado	Sexo	76%-100%	76%-100%
Aposentado	Estado Civil	76%-100%	76%-100%
Aposentado	Data de Nascimento	76%-100%	76%-100%
Aposentado	Data de Nascimento do Cônjuge	76%-100%	76%-100%
Aposentado	Data de Nascimento do Dependente Mais Novo	76%-100%	76%-100%
Aposentado	Valor do Benefício	76%-100%	76%-100%
Aposentado	Condição do Aposentado (válido ou inválido)	76%-100%	76%-100%
Aposentado	Tempo de Contribuição para o RPPS	76%-100%	76%-100%
Aposentado	Tempo de Contribuição para outros Regimes	76%-100%	76%-100%
Aposentado	Valor Mensal da Compensação Previdenciária	76%-100%	76%-100%
Aposentado	Número de Dependentes	76%-100%	76%-100%
Pensão	Identificação do Pensão	76%-100%	76%-100%
Pensão	Número de Pensionistas	76%-100%	76%-100%
Pensão	Sexo do Pensionista Principal	76%-100%	76%-100%
Pensão	Data de Nascimento	76%-100%	76%-100%
Pensão	Valor do Benefício	76%-100%	76%-100%
Pensão	Condição do Pensionista (válido ou inválido)	76%-100%	76%-100%
Pensão	Duração do Benefício (vitalício ou temporário)	76%-100%	76%-100%

**Tratamento da Base Cadastral**

Grupo	Descrição	Inconsistências Encontradas	Adoção de Premissa	Quantidade de Registros	Descrição de Premissa Utilizada

MINISTÉRIO DA PREVIDÊNCIA SOCIAL - MPS

SECRETARIA DE POLÍTICAS DE PREVIDÊNCIA SOCIAL - SPPS

DEPARTAMENTO DOS REGIMES DE PREVIDÊNCIA NO SERVIÇO PÚBLICO - DRPSP

### DEMONSTRATIVO DE RESULTADOS DA AVALIAÇÃO ATUARIAL - DRAA

Grupo	Descrição	Inconsistências Encontradas	Adoção de Premissa	Quantidade de Registros	Descrição de Premissa Utilizada
Ativo	Identificação do Segurado Ativo				
Ativo	Sexo				
Ativo	Estado Civil				
Ativo	Data de Nascimento				
Ativo	Data de Ingresso no ENTE				
Ativo	Identificação do Cargo Atual				
Ativo	Base de Cálculo (Remuneração de Contribuição)	Remuneração de contribuição inferior ao Salário Mínimo Nacional	X	4	Adotar o Salário Mínimo Nacional
Ativo	Tempo de Contribuição para o RGPS	Tempo de contribuição do servidor ativo anterior à admissão no ente para o RGPS não informado - Tempo de serviço privado	X	1053	Ajustar o tempo de contribuição anterior à admissão para o RGPS admitindo que o servidor ingressou no mercado de trabalho aos 25 anos de idade
Ativo	Tempo de Contribuição para Outros RPPS	Tempo de contribuição do servidor ativo anterior à admissão no ente para outros RPPS não informado	X	1053	Assumir que o tempo de contribuição anterior à admissão para outros RPPS é zero
Ativo	Data de Nascimento do Cônjuge	Servidores casados sem a respectiva data de nascimento do cônjuge	X	711	Admitir que o homem é três anos mais velho que a mulher.
Ativo	Número de Dependentes	Baixo índice de dependentes (Menor que 40%)	X	1053	Para os servidores casados, considerar a existência de um filho 30 anos mais novo que o homem ou 27 anos mais novo que a mulher.
Aposentado	Identificação do Aposentado				
Aposentado	Sexo				
Aposentado	Estado Civil	Estado civil não informado	X	43	Admitir que o aposentado é casado e que o homem é três anos mais velho que a mulher
Aposentado	Data de Nascimento				
Aposentado	Data de Nascimento do Cônjuge	Servidores com cônjuge sem a respectiva data de nascimento	X	123	Admitir que o homem é três anos mais velho que a mulher.
Aposentado	Data de Nascimento do Dependente Mais Novo				
Aposentado	Valor do Benefício				
Aposentado	Condição do Aposentado (válido ou inválido)				
Aposentado	Tempo de Contribuição para o RPPS				
Aposentado	Tempo de Contribuição para outros Regimes				
Aposentado	Valor Mensal da Compensação Previdenciária				
Aposentado	Número de Dependentes				
Pensão	Identificação do Pensão				
Pensão	Número de Pensionistas				
Pensão	Sexo do Pensionista Principal				

Acesse em: [https://etce.tce.pe.gov.br/dpp/validaDoc.seam?codigo\\_documento:9b8c8e9a-0b0-44e7-b789-a0b76392ccc4](https://etce.tce.pe.gov.br/dpp/validaDoc.seam?codigo_documento:9b8c8e9a-0b0-44e7-b789-a0b76392ccc4)

Documento Assinado Digitalmente por: THIAGO SEDA CAMILO

25/09/2020

MINISTÉRIO DA PREVIDÊNCIA SOCIAL - MPS

SECRETARIA DE POLÍTICAS DE PREVIDÊNCIA SOCIAL - SPPS

DEPARTAMENTO DOS REGIMES DE PREVIDÊNCIA NO SERVIÇO PÚBLICO - DRPSP

### DEMONSTRATIVO DE RESULTADOS DA AVALIAÇÃO ATUARIAL - DRAA

Grupo	Descrição	Inconsistências Encontradas	Adoção de Premissa	Quantidade de Registros	Descrição de Premissa Utilizada
Pensão	Data de Nascimento				
Pensão	Valor do Benefício	Valor total da pensão inferior ao Salário mínimo	X	10	Adotar o benefício médio apurado no banco de dados analisado
Pensão	Condição do Pensionista (válido ou inválido)				
Pensão	Duração do Benefício (vitalício ou temporário)	Duração do benefício não informada	X	29	Admitir que é uma Pensão Vitalícia (Cód.1)

MINISTÉRIO DA PREVIDÊNCIA SOCIAL - MPS

SECRETARIA DE POLÍTICAS DE PREVIDÊNCIA SOCIAL - SPPS

DEPARTAMENTO DOS REGIMES DE PREVIDÊNCIA NO SERVIÇO PÚBLICO - DRPSP

## DEMONSTRATIVO DE RESULTADOS DA AVALIAÇÃO ATUARIAL - DRAA

Civil >> Previdenciário >> Base Técnica

### Regimes e Métodos de Financiamento

Benefícios do Plano	Regime Financeiro e Método de Financiamento	Descrição do Método de Financiamento
Aposentadoria Por Invalidez Permanente	REGIME FINANCEIRO DE REPARTIÇÃO DE CAPITALS DE COBERTURA	
Aposentadorias Programadas (Por Idade, Tempo de Contribuição e Compulsória)	REGIME FINANCEIRO DE CAPITALIZAÇÃO - IDADE DE ENTRADA NORMAL	o período de financiamento se estende da data de entrada no município, como efetivo, até a data de aposentadoria
Aposentadoria Especial - Professor - Educação Infantil e Ensino Fund. e Médio	REGIME FINANCEIRO DE CAPITALIZAÇÃO - IDADE DE ENTRADA NORMAL	o período de financiamento se estende da data de entrada no município, como efetivo, até a data de aposentadoria
Pensão Por Morte de Servidor em Atividade	REGIME FINANCEIRO DE REPARTIÇÃO DE CAPITALS DE COBERTURA	
Pensão Por Morte de Aposentado Voluntário ou Compulsório	REGIME FINANCEIRO DE CAPITALIZAÇÃO - IDADE DE ENTRADA NORMAL	o período de financiamento se estende da data de entrada no município, como efetivo, até a data de aposentadoria
Pensão Por Morte de Aposentado por Invalidez	REGIME FINANCEIRO DE REPARTIÇÃO DE CAPITALS DE COBERTURA	
Auxílio Doença	REGIME FINANCEIRO DE REPARTIÇÃO SIMPLES	as contribuições pagas por todos os servidores e pelo Município, em um determinado período, deverão ser suficientes para pagar os benefícios gerados nesse mesmo período, independente da
Salário Maternidade	REGIME FINANCEIRO DE REPARTIÇÃO SIMPLES	as contribuições pagas por todos os servidores e pelo Município, em um determinado período, deverão ser suficientes para pagar os benefícios gerados nesse mesmo período, independente da
Salário Família	REGIME FINANCEIRO DE REPARTIÇÃO SIMPLES	as contribuições pagas por todos os servidores e pelo Município, em um determinado período, deverão ser suficientes para pagar os benefícios gerados nesse mesmo período, independente da
Auxílio Reclusão	REGIME FINANCEIRO DE REPARTIÇÃO SIMPLES	as contribuições pagas por todos os servidores e pelo Município, em um determinado período, deverão ser suficientes para pagar os benefícios gerados nesse mesmo período, independente da

### Hipóteses Atuariais

#### Hipóteses Demográficas, Econômicas e Financeiras

	Unidade	Hipóteses
Projeção da Taxa de Juros Real para o Exercício	PERCENTUAL	6.00
Projeção de Crescimento Real do Salário	PERCENTUAL	1.00
Projeção de Crescimento Real dos Benefícios do Plano	PERCENTUAL	0.00
Critério para Projeção do Valor dos Proventos Calculados pela Média	TEXTO	IPCA
Projeção da Taxa de Inflação de Longo Prazo	PERCENTUAL	0.00
Fator de Determinação do Valor Real ao Longo do Tempo dos Benefícios	PERCENTUAL	100.00
Fator de Determinação do Valor Real ao Longo do Tempo dos Salários	PERCENTUAL	100.00
Projeção da Taxa de Rotatividade	TEXTO	1,00% ao ano
Crítérios da Projeção de Novos Entrantes	TEXTO	Substituição do servidor pelo modelo "CLONE"
Projeção de Novos Entrantes para o Exercício - Quantidade de saídas por morte	QUANTIDADE	1

Accesse em: <https://etce/etce:pe.gov.br/ep/validaDoc.seam?Codigo.do.documento:9b8c8e9a-0b0-44e7-b789-a0b76392ccc4>

Documento Assinado Digitalmente por: THIAGO SEDA CAMILO

MINISTÉRIO DA PREVIDÊNCIA SOCIAL - MPS

SECRETARIA DE POLÍTICAS DE PREVIDÊNCIA SOCIAL - SPPS

DEPARTAMENTO DOS REGIMES DE PREVIDÊNCIA NO SERVIÇO PÚBLICO - DRPSP

## DEMONSTRATIVO DE RESULTADOS DA AVALIAÇÃO ATUARIAL - DRAA

### Hipóteses Demográficas, Econômicas e Financeiras

	Unidade	Hipóteses
Projeção de Novos Entrantes para o Exercício - Quantidade de saídas por aposentadoria	QUANTIDADE	0
Projeção de Novos Entrantes para o Exercício - Quantidade de saídas por desligamento	QUANTIDADE	15
Projeção de Novos Entrantes - Quantidade de entradas	QUANTIDADE	16
Composição Familiar - Servidores em atividade	TEXTO	CONFORME INFORMADO NO BANCO DE DADOS
Probabilidade de Casados, se adotada premissa	TEXTO	CONFORME INFORMADO NO BANCO DE DADOS
Diferença da Idade entre titular masculino e cônjuge feminino, se adotada premissa	TEXTO	CONFORME INFORMADO NO BANCO DE DADOS
Diferença da Idade entre titular feminino e cônjuge masculino, se adotada premissa	TEXTO	CONFORME INFORMADO NO BANCO DE DADOS
Composição Familiar - Aposentados	TEXTO	CONFORME INFORMADO NO BANCO DE DADOS
Probabilidade de Casados, se adotada premissa	TEXTO	CONFORME INFORMADO NO BANCO DE DADOS
Diferença da Idade entre titular masculino e cônjuge feminino, se adotada premissa	TEXTO	CONFORME INFORMADO NO BANCO DE DADOS
Diferença da Idade entre titular feminino e cônjuge masculino, se adotada premissa	TEXTO	CONFORME INFORMADO NO BANCO DE DADOS
Hipótese Adotada para Entrada em Aposentadoria	TEXTO	Entrada em benefício em até 3 anos após reunir os requisitos para aposentadoria.
Outras Hipóteses Adotadas	TEXTO	NÃO SE APLICA

### Hipóteses Biométricas

Tipo Tábua	Tábua da População Masculina	Tábua da População Feminina
Tábua de Mortalidade de Válido - Fase Laborativa	IBGE 2016 - Ambos - Extrap MPS	IBGE 2016 - Ambos - Extrap MPS
Tábua de Mortalidade de Válido - Fase Pós Laborativa	IBGE 2016 - Ambos - Extrap MPS	IBGE 2016 - Ambos - Extrap MPS
Tábua de Mortalidade de Inválido	IBGE 2016 - Ambos - Extrap MPS	IBGE 2016 - Ambos - Extrap MPS
Tábua de Entrada em Invalidez	Álvaro Vindas	Álvaro Vindas
Tábua de Morbidez	Outras	Outras
Outras Tábuas utilizadas		

Descrição da Hipótese de Novos Entrantes: O servidor que sai de um dos planos é substituído por outro com as mesmas características de quando este foi admitido. Conseqüentemente, a reposição do servidor do plano financeiro (grupo em extinção) será para o plano previdenciário.

MINISTÉRIO DA PREVIDÊNCIA SOCIAL - MPS

SECRETARIA DE POLÍTICAS DE PREVIDÊNCIA SOCIAL - SPPS

DEPARTAMENTO DOS REGIMES DE PREVIDÊNCIA NO SERVIÇO PÚBLICO - DRPSP

## DEMONSTRATIVO DE RESULTADOS DA AVALIAÇÃO ATUARIAL - DRAA

Justificativa da Adoção de Hipóteses

Hipóteses Demográficas, Econômicas e Financeiras

	Unidade	Valor previsto no DRAA de 2016	Valor ocorrido em 2016	Valor previsto no DRAA de 2017	Valor ocorrido em 2017	Valor previsto no DRAA de 2018	Valor ocorrido em 2018	Perspectiva de Longo prazo	Justificativa Técnica para Eventuais Discrepâncias em Relação a Hipótese Adotada
Projeção da Taxa de Juros Real para o Exercício	PERCENTUAL	0.00	0	0.00	0	6.00	0.00		Rentabilidade não informada
Projeção de Crescimento Real do Salário	PERCENTUAL	0	0	0	0	1.00	1.00		
Projeção de Crescimento Real dos Benefícios do Plano	PERCENTUAL	0	0	0	0	0.00	0.00		
Critério para Projeção do Valor dos Proventos Calculados pela Média	TEXTO	Não se aplica	Não se aplica	Não se aplica	Não se aplica	NÃO SE APLICA	NÃO SE APLICA		
Fator de Determinação do Valor Real ao Longo do Tempo dos Benefícios	PERCENTUAL	0	0	0	0	100.00	100.00		
Fator de Determinação do Valor Real ao Longo do Tempo dos Salários	PERCENTUAL	0	0	0	0	100.00	100.00		
Projeção da Taxa de Rotatividade	TEXTO	Não se aplica	Não se aplica	Não se aplica	Não se aplica	1	1		
Crítérios da Projeção de Novos Entrantes	TEXTO	Não se aplica	Não se aplica	Não se aplica	Não se aplica	1:1	1:1		
Projeção de Novos Entrantes para o Exercício - Quantidade de saídas por morte	QUANTIDADE	0	0	0	0	0	0		Não informado
Projeção de Novos Entrantes para o Exercício - Quantidade de saídas por aposentadoria	QUANTIDADE	0	0	0	0	0	0		Não informado
Projeção de Novos Entrantes para o Exercício - Quantidade de saídas por desligamento	QUANTIDADE	0	0	0	0	0	0		Não informado

Asses em: https://eic.ice.pe.gov.br/ep/validadoc.seam Código do documento: 9b8c8e9a-0b00-44e7-b789-a0b76392cc4

Documento Assinado Digitalmente por: THIAGO SEDA CAMILO

25/06/2018

MINISTÉRIO DA PREVIDÊNCIA SOCIAL - MPS

SECRETARIA DE POLÍTICAS DE PREVIDÊNCIA SOCIAL - SPPS

DEPARTAMENTO DOS REGIMES DE PREVIDÊNCIA NO SERVIÇO PÚBLICO - DRPSP

### DEMONSTRATIVO DE RESULTADOS DA AVALIAÇÃO ATUARIAL - DRAA

	Unidade	Valor previsto no DRAA de 2016	Valor ocorrido em 2016	Valor previsto no DRAA de 2017	Valor ocorrido em 2017	Valor previsto no DRAA de 2018	Valor ocorrido em 2018	Perspectiva de Longo prazo	Justificativa Técnica para Eventuais Discrepâncias em Relação a Hipótese Adotada
Projeção de Novos Entrantes - Quantidade de entradas	QUANTIDADE	0	0	0	0	0	0		Não informado

#### Hipóteses Biométricas

	População	Número de eventos previstos pela tábua utilizada no DRAA de 2016	Número de eventos ocorridos em 2016	Número de eventos previstos pela tábua utilizada no DRAA de 2017	Número de eventos ocorridos em 2017	Número de eventos previstos pela tábua utilizada no DRAA de 2018	Número de eventos ocorridos em 2018	Justificativa Técnica para Eventuais Discrepâncias em Relação a Hipótese Adotada
Tábua de Mortalidade de Válido - Fase Laborativa	Masculino	0	0	0	0	0.07	0.00	Não informado
Tábua de Mortalidade de Válido - Fase Laborativa	Feminino	0	0	0	0	0.19	0.00	Não informado
Tábua de Mortalidade de Válido - Fase Pós Laborativa	Masculino	0	0	0	0	0.00	0.00	Não informado
Tábua de Mortalidade de Válido - Fase Pós Laborativa	Feminino	0	0	0	0	0.00	0.00	Não informado
Tábua de Mortalidade de Inválido	Masculino	0	0	0	0	0.00	0.00	Não informado
Tábua de Mortalidade de Inválido	Feminino	0	0	0	0	0.00	0.00	Não informado
Tábua de Entrada em Invalidez	Masculino	0	0	0	0	0.03	0.00	Não informado
Tábua de Entrada em Invalidez	Feminino	0	0	0	0	0.06	0.00	Não informado
Tábua de Morbidez	Masculino	0	0	0	0	0.00	0.00	
Tábua de Morbidez	Feminino	0	0	0	0	0.00	0.00	
Outras Tábuas utilizadas	Masculino	0	0	0	0	0.00	0.00	
Outras Tábuas utilizadas	Feminino	0	0	0	0	0.00	0.00	

MINISTÉRIO DA PREVIDÊNCIA SOCIAL - MPS

SECRETARIA DE POLÍTICAS DE PREVIDÊNCIA SOCIAL - SPPS

DEPARTAMENTO DOS REGIMES DE PREVIDÊNCIA NO SERVIÇO PÚBLICO - DRPSP

## DEMONSTRATIVO DE RESULTADOS DA AVALIAÇÃO ATUARIAL - DRAA

Cível >> Previdenciário >> Resultados

Valores dos Compromissos

Descrição	Geração Atual	Gerações Futuras
Valor Atual dos Salários Futuros	R\$ 132.643.497,52	R\$ 0,00
ATIVOS GARANTIDORES DOS COMPROMISSOS DO PLANO DE BENEFÍCIOS	R\$ 8.888.170,33	
Aplicações em Segmento de Renda Fixa - RPPS	R\$ 8.888.170,33	
Aplicações em Segmento de Renda Variável - RPPS	R\$ 0,00	
Aplicações em Segmento Imobiliário - RPPS	R\$ 0,00	
Aplicações em Enquadramento - RPPS	R\$ 0,00	
Titulos e Valores não Sujeitos ao Enquadramento - RPPS	R\$ 0,00	
Demais Bens, direitos e ativos	R\$ 0,00	
PROVISÃO MATEMÁTICA DOS BENEFÍCIOS CONCEDIDOS	R\$ 0,00	
VALOR ATUAL DOS BENEFÍCIOS FUTUROS - ENCARGOS DE BENEFÍCIOS CONCEDIDOS	R\$ 0,00	
Benefícios Concedidos - Encargos - Aposentadorias Programadas	R\$ 0,00	
Benefícios Concedidos - Encargos - Aposentadorias Especiais de Professores	R\$ 0,00	
Benefícios Concedidos - Encargos - Outras Aposentadorias Especiais	R\$ 0,00	
Benefícios Concedidos - Encargos - Aposentadorias por Invalidez	R\$ 0,00	
Benefícios Concedidos - Encargos - Pensões Por Morte	R\$ 0,00	
Benefícios Concedidos - Encargos - Compensação Previdenciária a Pagar	R\$ 0,00	
VALOR ATUAL DAS CONTRIBUIÇÕES FUTURAS E COMPENSAÇÕES A RECEBER - BENEFÍCIOS CONCEDIDOS	R\$ 0,00	
Benefícios Concedidos - Contribuições Futuras dos Aposentados	R\$ 0,00	
Benefícios Concedidos - Contribuições Futuras dos Pensionistas	R\$ 0,00	
Benefícios Concedidos - Compensação Previdenciária a Receber	R\$ 0,00	
PROVISÃO MATEMÁTICA DOS BENEFÍCIOS A CONCEDER :	R\$ 29.639.281,36	R\$ 0,00
VALOR ATUAL DOS BENEFÍCIOS FUTUROS - ENCARGOS DE BENEFÍCIOS A CONCEDER:	R\$ 62.824.177,04	R\$ 0,00
Benefícios a Conceder - Encargos - Aposentadorias Programadas	R\$ 5.300.921,98	R\$ 0,00
Benefícios a Conceder - Encargos - Aposentadorias Especiais de Professores	R\$ 50.296.610,93	R\$ 0,00

Asses em: https://eice:ice.pe.gov.br/epp/validadoc:seam Código do documento: 9b8c8e9a-0b0-44e7-b789-a0b76392ccc4

Documento Assinado Digitalmente por: THIAGO SEDA CAMILO

25/09/20

MINISTÉRIO DA PREVIDÊNCIA SOCIAL - MPS

SECRETARIA DE POLÍTICAS DE PREVIDÊNCIA SOCIAL - SPPS

DEPARTAMENTO DOS REGIMES DE PREVIDÊNCIA NO SERVIÇO PÚBLICO - DRPSP

## DEMONSTRATIVO DE RESULTADOS DA AVALIAÇÃO ATUARIAL - DRAA

Descrição	Geração Atual	Gerações Futuras
Benefícios a Conceder - Encargos - Outras Aposentadorias Especiais	R\$ 0,00	R\$ 0,00
Benefícios a Conceder - Encargos - Aposentadorias por Invalidez	R\$ 0,00	R\$ 0,00
Benefícios a Conceder - Encargos - Pensões Por Morte de Servidores em Atividade	R\$ 0,00	R\$ 0,00
Benefícios a Conceder - Encargos - Pensões Por Morte de Aposentados	R\$ 7.226.644,13	R\$ 0,00
Benefícios a Conceder - Encargos - Outros Benefícios e Auxílios	R\$ 0,00	R\$ 0,00
Benefícios a Conceder - Encargos - Compensação Previdenciária a Pagar	R\$ 0,00	R\$ 0,00
<b>VALOR ATUAL DAS CONTRIBUIÇÕES FUTURAS E COMPENSAÇÕES A RECEBER - BENEFÍCIOS A CONCEDER:</b>	<b>R\$ 33.184.895,68</b>	<b>R\$ 0,00</b>
Benefícios a Conceder - Contribuições Futuras do Ente	R\$ 16.682.534,53	R\$ 0,00
Benefícios a Conceder - Contribuições Futuras dos Segurados Ativos	R\$ 10.217.587,96	R\$ 0,00
Benefícios a Conceder - Contribuições Futuras dos Aposentados	R\$ 2.074,26	R\$ 0,00
Benefícios a Conceder - Contribuições Futuras dos Pensionistas	R\$ 281,23	R\$ 0,00
Benefícios a Conceder - Compensação Previdenciária a Receber	R\$ 6.282.417,70	R\$ 0,00
<b>PROVISÃO MATEMÁTICA PARA COBERTURA DE INSUFICIÊNCIAS FINANCEIRAS ASSEGURADA POR LEI:</b>	<b>R\$ 24.552.159,93</b>	<b>R\$ 0,00</b>
Valor Atual do Plano de Amortização do Déficit Atuarial estabelecido em lei	R\$ 21.009.545,14	R\$ 0,00
Valor Atual dos Parcelamentos de Débitos Previdenciários	R\$ 3.542.614,79	
<b>RESULTADO ATUARIAL</b>		
Déficit Atuarial		
Equilíbrio Atuarial		
Superávit Atuarial	R\$ 3.801.048,90	
<b>DESTINAÇÃO DO RESULTADO</b>		
Provisão de Contingências (até 25% dos Compromissos)	R\$ 3.801.048,90	
Provisão para revisão do plano de custeio (acima 25% dos Compromissos)	R\$ 0,00	
<b>FUNDOS CONSTITUÍDOS</b>		
Fundo Garantidor de Pensão de Servidor Estruturada em Regime de Repartição de Capitais de Cobertura	R\$ 0,00	
Fundo Garantidor de Aposentadoria por Invalidez de Servidor Estruturada em Regime de Repartição de Capitais de Cobertura	R\$ 0,00	
Fundo Garantidor de Benefícios Estruturados em Regime de Repartição Simples	R\$ 0,00	
Fundo de Oscilação de Riscos dos Benefícios Estruturados em Regime de Capitalização	R\$ 0,00	

Acesse em: <https://eicrce.pe.gov.br/epp/validaDoc.seam?Codigo do documento: 9b8c8e9a-0bb0-44e7-b789-40b76392ccc4>

Documento Assinado Digitalmente por: THIAGO SEDA CAMILO

25/09/2024

MINISTÉRIO DA PREVIDÊNCIA SOCIAL - MPS

SECRETARIA DE POLÍTICAS DE PREVIDÊNCIA SOCIAL - SPPS

DEPARTAMENTO DOS REGIMES DE PREVIDÊNCIA NO SERVIÇO PÚBLICO - DRPSP

## DEMONSTRATIVO DE RESULTADOS DA AVALIAÇÃO ATUARIAL - DRAA

Descrição	Geração Atual	Gerações Futuras
Fundo de Oscilação de Riscos dos Benefícios Estruturados em Regime de Repartição de Capitais de Cobertura	R\$ 0,00	
Fundo de Oscilação de Riscos dos Benefícios Estruturados em Regime de Repartição Simples	R\$ 0,00	
Fundo Administrativo	R\$ 0,00	
<b>RECEITAS E DESPESAS ESTIMADAS PARA O EXERCÍCIO</b>		
Total de Receitas Estimadas para o Exercício	R\$ 5.135.254,54	
Total de Despesas Estimadas para o Exercício	R\$ 336.206,91	
<b>RESULTADO FINANCEIRO ESTIMADO PARA O EXERCÍCIO</b>		
Déficit Financeiro		
Equilíbrio Financeiro		
Superávit Financeiro	R\$ 4.799.047,63	

### Custo Normal

Base de Contribuição	Valor Mensal - Estatísticas da População Coberta	Valor Anual
Total das Remunerações de Contribuição dos Servidores Ativos	R\$ 968.615,46	R\$ 12.592.019,18
Total:	R\$ 968.615,46	R\$ 12.592.019,18

**Valor Atual dos Salários Futuros - VASF:** R\$ 132.643.497,52

### Custo Normal dos Benefícios - Regime de Capitalização

Benefícios	Custo Anual Previsto (R\$)	% sobre Base de Contribuição
Aposentadorias Programadas (Por Idade, Tempo de Contribuição e Compulsória)	R\$ 222.878,74	1,77
Aposentadoria Especial - Professor - Educação Infantil e Ensino Fund. e Médio	R\$ 215.323,53	1,71
Pensão Por Morte de Aposentado Voluntário ou Compulsório	R\$ 2.115.459,22	16,80
Total:	R\$ 2.553.661,49	

Accesse em: <https://etce.ice.pe.gov.br/epp/validaDoc.seam> Código do documento: 9b8c8e9a-0b0-44e7-b789-a0b76392cc4

Documento Assinado Digitalmente por: THIAGO SEDA CAMILO

25/09/2020

MINISTÉRIO DA PREVIDÊNCIA SOCIAL - MPS

SECRETARIA DE POLÍTICAS DE PREVIDÊNCIA SOCIAL - SPPS

DEPARTAMENTO DOS REGIMES DE PREVIDÊNCIA NO SERVIÇO PÚBLICO - DRPSP

## DEMONSTRATIVO DE RESULTADOS DA AVALIAÇÃO ATUARIAL - DRAA

Custo Normal dos Benefícios - Regime de Cobertura

Benefícios	Custo Anual Previsto (R\$)	% sobre Base de Contribuição
Aposentadoria Por Invalidez Permanente	R\$ 282.061,23	2,24
Pensão Por Morte de Servidor em Atividade	R\$ 22.665,63	0,18
Pensão Por Morte de Aposentado por Invalidez	R\$ 452.053,49	3,59
Total:	R\$ 756.780,35	6,01

Custo Normal dos Benefícios - Regime de Repartição Simples

Benefícios	Valor Pago em 2016	Valor Pago em 2017	Valor Pago em 2018	Valor Mínimo para 2019	Valor Previsto para 2019	% sobre Base de Contribuição
Auxílio Doença	R\$ 37.913,36	R\$ 30.700,39	R\$ 57.731,39	R\$ 42.115,05	R\$ 84.366,53	0,67
Salário Maternidade	R\$ 0,00	R\$ 0,00	R\$ 0,00	R\$ 0,00	R\$ 0,00	0,00
Salário Família	R\$ 0,00	R\$ 0,00	R\$ 0,00	R\$ 0,00	R\$ 0,00	0,00
Auxílio Reclusão	R\$ 0,00	R\$ 0,00	R\$ 0,00	R\$ 0,00	R\$ 0,00	0,00
Total:	R\$ 37.913,36	R\$ 30.700,39	R\$ 57.731,39	R\$ 42.115,05	R\$ 84.366,53	0,67

Custo Normal Total

	Custo Anual Previsto (R\$)	% sobre Base de Contribuição
Benefícios em Regime de Capitalização	R\$ 2.553.661,49	20,28
Benefícios em Regime de Repartição de Capitais de Cobertura	R\$ 756.780,35	6,01
Benefícios em Regime de Repartição Simples	R\$ 84.366,53	0,67
Total	R\$ 3.394.808,37	

Acesse em: <https://eic.ice.pe.gov.br/ep/validador.ream.Código.do.documento:9b8c8e9a-0bb0-44e7-b789-a0b76392ccc4>

MINISTÉRIO DA PREVIDÊNCIA SOCIAL - MPS

SECRETARIA DE POLÍTICAS DE PREVIDÊNCIA SOCIAL - SPPS

DEPARTAMENTO DOS REGIMES DE PREVIDÊNCIA NO SERVIÇO PÚBLICO - DRPSP

## DEMONSTRATIVO DE RESULTADOS DA AVALIAÇÃO ATUARIAL - DRAA

Observações:

Custo Suplementar

### Forma de Amortização e Apuração do Déficit Atuarial e Amortizar

Forma Amortização: Por Alíquota

Forma de Pagamento: Postecipados

Contas Recuperadas da Demonstração do Resultado Atuarial

Geração Atual (R\$)

ATIVOS GARANTIDORES DOS COMPROMISSOS DO PLANO DE BENEFÍCIOS

R\$ 8.888.170,33

PROVISÃO MATEMÁTICA DOS BENEFÍCIOS CONCEDIDOS

R\$ 0,00

PROVISÃO MATEMÁTICA DOS BENEFÍCIOS A CONCEDER :

R\$ 29.639.281,36

Valor Atual dos Parcelamentos de Débitos Previdenciários

R\$ 3.542.614,79

Valor Atual do Bens, Direitos e Demais Ativos a serem incorporados no Exercício Atual:

Déficit Atuarial a Amortizar: -17208496,24

### Prazo de Amortização

MINISTÉRIO DA PREVIDÊNCIA SOCIAL - MPS  
 SECRETARIA DE POLÍTICAS DE PREVIDÊNCIA SOCIAL - SPPS  
 DEPARTAMENTO DOS REGIMES DE PREVIDÊNCIA NO SERVIÇO PÚBLICO - DRPSP

### DEMONSTRATIVO DE RESULTADOS DA AVALIAÇÃO ATUARIAL - DRAA

Prazo Remanescente Calculado (anos): 33      Prazo Informado (anos): 32

Justificativa: Prazo remanescente do plano em vigor.

#### Base Cálculo Contribuição Suplementar

	Composição da Base de Cálculo	Valor Anual Inicial (R\$)
Servidores	Total das Remunerações de Contribuição dos Servidores Ativos	R\$ 12.592.019,18
Aposentados	Total das Parcelas dos Proventos de Aposentadoria que Superem o Limite Máximo do RGPS	R\$ 0,00
Pensionistas	Total das Parcelas das Pensões Por Morte que Superem o Limite Máximo do RGPS	R\$ 0,00
Outros	Total das Remunerações dos Segurados Ativos, Aposentados e Pensionistas do Exercício Anterior	R\$ 0,00

Descrição dos critérios adotados para evolução da folha de pagamento:

Folha crescendo a 1,00%.

#### Plano de Amortização

n	Ano	Taxa de Juros (%)	Aportes (R\$)	Aliquotas (%)	Base Cálculo (R\$)	Saldo Inicial (R\$)	(-) Pagamentos (R\$)	Saldo Final (R\$)	Composição do Pagamento	
									(-) Juros (R\$)	(-) Amortização (R\$)
1	2019	6,00		5,00	R\$ 12.592.021,00	R\$ 17.208.496,24	-R\$ 629.601,05	R\$ 17.611.404,96	-R\$ 1.032.509,77	R\$ 402.908,72
2	2020	6,00		6,00	R\$ 12.717.941,21	R\$ 17.611.404,96	-R\$ 763.076,47	R\$ 17.905.012,79	-R\$ 1.056.684,30	R\$ 293.607,83
3	2021	6,00		8,00	R\$ 12.845.120,62	R\$ 17.905.012,79	-R\$ 1.027.609,65	R\$ 17.951.703,91	-R\$ 1.074.300,77	R\$ 46.691,12
4	2022	6,00		10,77	R\$ 12.973.571,83	R\$ 17.951.703,91	-R\$ 1.397.253,69	R\$ 17.631.552,45	-R\$ 1.077.102,23	

Acesso em: https://clicc.icc.pe.gov.br/ppp/validadorDoc:scam Código do documento: 9b8c8e9a-0b00-44e7-b789-a0b76392cccc

MINISTÉRIO DA PREVIDÊNCIA SOCIAL - MPS

SECRETARIA DE POLÍTICAS DE PREVIDÊNCIA SOCIAL - SPPS

DEPARTAMENTO DOS REGIMES DE PREVIDÊNCIA NO SERVIÇO PÚBLICO - DRPSP

**DEMONSTRATIVO DE RESULTADOS DA AVALIAÇÃO ATUARIAL - DRAA**

n	Ano	Taxa de Juros (%)	Aportes (R\$)	Aliquotas (%)	Base Cálculo (R\$)	Saldo Inicial (R\$)	(-) Pagamentos (R\$)	Saldo Final (R\$)	Composição do Pagamento	
									(-) Juros (R\$)	(-) Amortização (R\$)
5	2023	6,00		10,77	R\$ 13.103.307,55	R\$ 17.631.552,45	-R\$ 1.411.226,22	R\$ 17.278.219,38	-R\$ 1.057.893,15	-R\$ 353.333,07
6	2024	6,00		10,77	R\$ 13.234.340,62	R\$ 17.278.219,38	-R\$ 1.425.338,48	R\$ 16.889.574,06	-R\$ 1.036.693,16	-R\$ 388.645,32
7	2025	6,00		10,77	R\$ 13.366.684,03	R\$ 16.889.574,06	-R\$ 1.439.591,87	R\$ 16.463.356,63	-R\$ 1.013.374,44	-R\$ 426.217,43
8	2026	6,00		10,77	R\$ 13.500.350,87	R\$ 16.463.356,63	-R\$ 1.453.987,79	R\$ 15.997.170,24	-R\$ 987.801,40	-R\$ 466.186,39
9	2027	6,00		10,77	R\$ 13.635.354,38	R\$ 15.997.170,24	-R\$ 1.468.527,67	R\$ 15.488.472,78	-R\$ 959.830,21	-R\$ 508.697,46
10	2028	6,00		10,77	R\$ 13.771.707,92	R\$ 15.488.472,78	-R\$ 1.483.212,94	R\$ 14.934.568,21	-R\$ 929.308,37	-R\$ 553.904,57
11	2029	6,00		10,77	R\$ 13.909.425,00	R\$ 14.934.568,21	-R\$ 1.498.045,07	R\$ 14.332.597,23	-R\$ 896.074,09	-R\$ 601.970,98
12	2030	6,00		10,77	R\$ 14.048.519,25	R\$ 14.332.597,23	-R\$ 1.513.025,52	R\$ 13.679.527,54	-R\$ 859.955,83	-R\$ 653.069,69
13	2031	6,00		10,77	R\$ 14.189.004,44	R\$ 13.679.527,54	-R\$ 1.528.155,78	R\$ 12.972.143,41	-R\$ 820.771,65	-R\$ 707.384,13
14	2032	6,00		10,77	R\$ 14.330.894,49	R\$ 12.972.143,41	-R\$ 1.543.437,34	R\$ 12.207.034,67	-R\$ 778.328,60	-R\$ 765.108,74
15	2033	6,00		10,77	R\$ 14.474.203,43	R\$ 12.207.034,67	-R\$ 1.558.871,71	R\$ 11.380.585,04	-R\$ 732.422,08	-R\$ 826.449,63
16	2034	6,00		10,77	R\$ 14.618.945,47	R\$ 11.380.585,04	-R\$ 1.574.460,43	R\$ 10.488.959,71	-R\$ 682.835,10	-R\$ 891.625,33
17	2035	6,00		10,77	R\$ 14.765.134,92	R\$ 10.488.959,71	-R\$ 1.590.205,03	R\$ 9.528.092,26	-R\$ 629.337,58	-R\$ 960.867,45
18	2036	6,00		10,77	R\$ 14.912.786,27	R\$ 9.528.092,26	-R\$ 1.606.107,08	R\$ 8.493.670,72	-R\$ 571.685,54	-R\$ 1.034.421,54
19	2037	6,00		10,77	R\$ 15.061.914,13	R\$ 8.493.670,72	-R\$ 1.622.168,15	R\$ 7.381.122,81	-R\$ 509.620,24	-R\$ 1.112.547,91
20	2038	6,00		10,77	R\$ 15.212.533,27	R\$ 7.381.122,81	-R\$ 1.638.389,83	R\$ 6.185.600,35	-R\$ 442.867,37	-R\$ 1.195.522,46
21	2039	6,00		10,77	R\$ 15.364.658,61	R\$ 6.185.600,35	-R\$ 1.654.773,73	R\$ 4.901.962,64	-R\$ 371.136,02	-R\$ 1.283.637,71
22	2040	6,00		10,77	R\$ 15.518.305,19	R\$ 4.901.962,64	-R\$ 1.671.321,47	R\$ 3.524.758,93	-R\$ 294.117,76	-R\$ 1.377.203,71
23	2041	6,00		10,77	R\$ 15.673.488,25	R\$ 3.524.758,93	-R\$ 1.688.034,68	R\$ 2.048.209,79	-R\$ 211.485,54	-R\$ 1.476.549,14
24	2042	6,00		10,77	R\$ 15.830.223,13	R\$ 2.048.209,79	-R\$ 1.704.915,93	R\$ 456.187,85	-R\$ 122.892,59	-R\$ 1.597.088,44

MINISTÉRIO DA PREVIDÊNCIA SOCIAL - MPS

SECRETARIA DE POLÍTICAS DE PREVIDÊNCIA SOCIAL - SPPS

DEPARTAMENTO DOS REGIMES DE PREVIDÊNCIA NO SERVIÇO PÚBLICO - DRPSP

### DEMONSTRATIVO DE RESULTADOS DA AVALIAÇÃO ATUARIAL - DRAA

n	Ano	Taxa de Juros (%)	Aportes (R\$)	Aliquotas (%)	Base Cálculo (R\$)	Saldo Inicial (R\$)	(-) Pagamentos (R\$)	Saldo Final (R\$)	Composição do Pagamento	
									(-) Juros (R\$)	(-) Amortização (R\$)
25	2043	6,00		10,77	R\$ 15.988.525,36	R\$ 466.187,35	-R\$ 1.721.964,18	-R\$ 1.227.805,59	-R\$ 27.971,24	-R\$ 1.693.992,94
26	2044	6,00		10,77	R\$ 16.148.410,61	-R\$ 1.227.805,59	-R\$ 1.739.183,82	-R\$ 3.040.657,75	R\$ 73.668,34	-R\$ 1.812.852,16
27	2045	6,00		10,77	R\$ 16.309.894,72	-R\$ 3.040.657,75	-R\$ 1.756.575,66	-R\$ 4.979.672,87	R\$ 182.439,46	-R\$ 1.939.015,12
28	2046	6,00		10,77	R\$ 16.472.993,67	-R\$ 4.979.672,87	-R\$ 1.774.141,42	-R\$ 7.052.594,66	R\$ 298.780,37	-R\$ 2.072.921,79
29	2047	6,00		10,77	R\$ 16.637.723,60	-R\$ 7.052.594,66	-R\$ 1.791.882,83	-R\$ 9.267.633,17	R\$ 423.155,68	-R\$ 2.215.038,51
30	2048	6,00		10,77	R\$ 16.804.100,84	-R\$ 9.267.633,17	-R\$ 1.809.801,66	-R\$ 11.633.492,82	R\$ 556.057,99	-R\$ 2.365.859,65
31	2049	6,00		10,77	R\$ 16.972.141,85	-R\$ 11.633.492,82	-R\$ 1.827.899,68	-R\$ 14.159.402,07	R\$ 698.009,57	-R\$ 2.525.909,25
32	2050	6,00		10,77	R\$ 17.141.863,27	-R\$ 14.159.402,07	-R\$ 1.846.178,67	-R\$ 16.855.144,86	R\$ 849.564,12	-R\$ 2.695.742,79

Observação Sistema:

Observações:

Custo com a Administração do Plano

MINISTÉRIO DA PREVIDÊNCIA SOCIAL - MPS

SECRETARIA DE POLÍTICAS DE PREVIDÊNCIA SOCIAL - SPPS

DEPARTAMENTO DOS REGIMES DE PREVIDÊNCIA NO SERVIÇO PÚBLICO - DRPSP

## DEMONSTRATIVO DE RESULTADOS DA AVALIAÇÃO ATUARIAL - DRAA

### Limite da Norma Geral

Valor Total das Remunerações dos Segurados Ativos em 2018:	R\$ 0,00
Valor Total dos Proventos de Aposentadorias em 2018:	R\$ 9.164,93
Valor Total das Pensões por Morte em 2018:	R\$ 0,00
Total:	R\$ 9.164,93
Limite de Gastos com despesas Administrativas para 2019 (R\$):	R\$ 183,30

### Limite Estabelecido pelo Ente em Lei

#### Alíquota

Taxa de Administração definida pelo Ente em Lei (%):	2,00
Base de Cálculo Anual da Taxa de Administração (R\$):	R\$ 0,00
Limite de Gastos com despesas administrativas para 2019 (R\$):	R\$ 0,00

#### Aporte

Valor do aporte anual para custeio das despesas administrativas estabelecido pelo Ente mediante Lei:	R\$ 0,00
--	----------

### Custo Previsto para 2019

#### Alíquota

Valor Previsto das despesas administrativas para 2019:	R\$ 0,00
Base de Cálculo Anual da Taxa de Administração para 2019(R\$):	R\$ 0,00
Taxa de Administração para 2019(%):	0,00

MINISTÉRIO DA PREVIDÊNCIA SOCIAL - MPS

SECRETARIA DE POLÍTICAS DE PREVIDÊNCIA SOCIAL - SPPS

DEPARTAMENTO DOS REGIMES DE PREVIDÊNCIA NO SERVIÇO PÚBLICO - DRPSP

## DEMONSTRATIVO DE RESULTADOS DA AVALIAÇÃO ATUARIAL - DRAA

Plano de Custeio a Constar em Lei

Contribuição Normal e Taxa de Administração

	Valor Anual da Base de Cálculo (R\$)	Situação Atual		Situação Definida na Avaliação Atuarial	
		Aliquota (%)	Contribuição Esperada Atual	Aliquota Definida na Avaliação Atuarial (%)	Contribuição Esperada Definida
Ente Federativo	R\$ 12.592.019,18	10,00	R\$ 1.259.201,92	15,96	R\$ 2.009.686,26
Taxa de Administração	R\$ 0,00	2,00	R\$ 0,00	2,00	R\$ 0,00
Aporte Anual para Custeio das Despesas Administrativas			R\$ 0,00		R\$ 0,00
Ente Federativo - Total	R\$ 12.592.019,18	12,00	R\$ 1.259.201,92	17,96	R\$ 2.009.686,26
Segurados Ativos	R\$ 12.592.019,18	11,00	R\$ 1.385.122,11	11,00	R\$ 1.385.122,11
Aposentados	R\$ 0,00	11,00	R\$ 0,00	11,00	R\$ 0,00
Pensionistas	R\$ 0,00	11,00	R\$ 0,00	11,00	R\$ 0,00
Total					

Observação: As contribuições atualmente vertidas ao LIMOEIROPREV somam 23,00% (11,00% para o servidor e 12,00% para o Município). Como o Custo Normal, apurado nesta Reavaliação, é de 28,96%, deverá ser alterado o patamar contributivo atual de Custo Normal patronal para 17,96%.

Novo Plano de Amortização a Constar em Lei

Plano de Equacionamento do Déficit Atuarial previsto em Lei será revisado: Não

Justificativa: O plano de equacionamento vigente é suficiente para amortizar o déficit atuarial.

Comparativo de Receitas e Despesas Previdenciárias Projetadas e Executadas

MINISTÉRIO DA PREVIDÊNCIA SOCIAL - MPS

SECRETARIA DE POLÍTICAS DE PREVIDÊNCIA SOCIAL - SPPS

DEPARTAMENTO DOS REGIMES DE PREVIDÊNCIA NO SERVIÇO PÚBLICO - DRPSP

## DEMONSTRATIVO DE RESULTADOS DA AVALIAÇÃO ATUARIAL - DRAA

Descrição	Geração Atual		
	Projetado para 2018	Executado em 2018	Diferença
Base de Cálculo da Contribuição Normal	R\$ 0,00	R\$ 0,00	
Benefícios Concedidos - Contribuições dos Aposentados	R\$ 0,00	R\$ 0,00	
Benefícios Concedidos - Contribuições dos Pensionistas	R\$ 0,00	R\$ 0,00	
Benefícios Concedidos - Compensação Previdenciária a Receber	R\$ 0,00	R\$ 0,00	
Benefícios a Conceder - Contribuições do Ente	R\$ 0,00	R\$ 0,00	
Benefícios a Conceder - Contribuições dos Segurados Ativos	R\$ 0,00	R\$ 0,00	
Benefícios a Conceder - Contribuições dos Aposentados	R\$ 0,00	R\$ 0,00	
Benefícios a Conceder - Contribuições dos Pensionistas	R\$ 0,00	R\$ 0,00	
Benefícios a Conceder - Compensação Previdenciária a Receber	R\$ 0,00	R\$ 0,00	
Plano de Amortização do Déficit Atuarial estabelecido em lei	R\$ 0,00	R\$ 0,00	
Parcelamentos de Débitos Previdenciários	R\$ 0,00	R\$ 0,00	
Outras Receitas	R\$ 0,00	R\$ 0,00	
<b>TOTAL DAS RECEITAS COM CONTRIBUIÇÕES E COMPENSAÇÃO PREVIDENCIÁRIA</b>	<b>R\$ 3.323.809,82</b>	<b>R\$ 0,01</b>	<b>R\$ 3.323.809,81</b>
Benefícios Concedidos - Encargos - Aposentadorias Programadas	R\$ 0,00	R\$ 0,00	R\$ 0,00
Benefícios Concedidos - Encargos - Aposentadorias Especiais de Professores	R\$ 0,00	R\$ 0,00	
Benefícios Concedidos - Encargos - Outras Aposentadorias Especiais	R\$ 0,00	R\$ 0,00	
Benefícios Concedidos - Encargos - Aposentadorias por Invalidez	R\$ 0,00	R\$ 0,00	
Benefícios Concedidos - Encargos - Pensões Por Morte	R\$ 0,00	R\$ 0,00	
Benefícios Concedidos - Encargos - Compensação Previdenciária a Pagar	R\$ 0,00	R\$ 0,00	

Assesse em: <https://eice:ce:pe.gov.br/epp/validaDoc.seam> Código do documento: 9b8c8e9a-0b0-44e7-b789-a0b76392ccc4

Documento Assinado Digitalmente por: THIAGO SEDA CAMILO

25/09/2020

MINISTÉRIO DA PREVIDÊNCIA SOCIAL - MPS

SECRETARIA DE POLÍTICAS DE PREVIDÊNCIA SOCIAL - SPPS

DEPARTAMENTO DOS REGIMES DE PREVIDÊNCIA NO SERVIÇO PÚBLICO - DRPSP

## DEMONSTRATIVO DE RESULTADOS DA AVALIAÇÃO ATUARIAL - DRAA

Descrição	Geração Atual		
	Projetado para 2018	Executado em 2018	Diferença
Benefícios a Conceder - Encargos - Aposentadorias Programadas	R\$ 0,00	R\$ 0,00	
Benefícios a Conceder - Encargos - Aposentadorias Especiais de Professores	R\$ 0,00	R\$ 0,00	
Benefícios a Conceder - Encargos - Outras Aposentadorias Especiais	R\$ 0,00	R\$ 0,00	
Benefícios a Conceder - Encargos - Aposentadorias por Invalidez	R\$ 0,00	R\$ 0,00	
Benefícios a Conceder - Encargos - Pensões Por Morte de Servidores em Atividade	R\$ 0,00	R\$ 0,00	
Benefícios a Conceder - Encargos - Pensões Por Morte de Aposentados	R\$ 0,00	R\$ 0,00	
Benefícios a Conceder - Encargos - Outros Benefícios e Auxílios	R\$ 0,00	R\$ 0,00	
Benefícios a Conceder - Encargos - Compensação Previdenciária a Pagar	R\$ 0,00	R\$ 0,00	
Outras Despesas	R\$ 0,00	R\$ 0,00	
<b>TOTAL DAS DESPESAS COM BENEFÍCIOS DO PLANO</b>	<b>R\$ 49.771,80</b>	<b>R\$ 0,01</b>	<b>R\$ 49.771,79</b>
INSUFICIÊNCIA OU EXCEDENTE FINANCEIRO	R\$ 0,00	R\$ 0,00	
RENTABILIDADE ESPERADA	R\$ 0,00	R\$ 0,00	R\$ 0,00
Rentabilidade dos Ativos que compõem os Recursos Garantidores	R\$ 0,00	R\$ 0,00	R\$ 0,00

### Comparativo de Informações das Últimas Avaliações Atuariais

Descrição	2019	2018	2017
BASE NORMATIVA			
PLANO DE CUSTEIO VIGENTE			
Contribuição Normal - Ente Federativo	12,00	12,00	12,00
BASE CADASTRAL			
ESTATÍSTICAS DA POPULAÇÃO COBERTA			

MINISTÉRIO DA PREVIDÊNCIA SOCIAL - MPS

SECRETARIA DE POLÍTICAS DE PREVIDÊNCIA SOCIAL - SPPS

DEPARTAMENTO DOS REGIMES DE PREVIDÊNCIA NO SERVIÇO PÚBLICO - DRPSP

## DEMONSTRATIVO DE RESULTADOS DA AVALIAÇÃO ATUARIAL - DRAA

### Comparativo de Informações das Últimas Avaliações Atuariais

Descrição	2019	2018	2017
Quantidade de Segurados Ativos	467.00	491.00	682.00
Quantidade de Aposentados	0	0	0.00
Quantidade de Pensionistas	0	0.00	0.00
Média da Base de Cálculo dos Segurados Ativos	2074.13	1810.51	1860.67
Média do Valor do Benefício dos Aposentados	0	0	0
Média do Valor do Benefícios dos Pensionistas	0	0	0
Idade Média dos Segurados Ativos	36.83	36.39	35.34
Idade Média dos Aposentados	0	0	0
Idade Média dos Pensionistas	0	0	0.00
Idade Média Projetada Para Aposentadoria	56.94	59.34	59.00
BASE TÉCNICA			
REGIMES E MÉTODOS DE FINANCIAMENTO			
Método de Financiamento Adotado	IEN	PNI	Não se aplica
RESULTADOS			
VALORES DOS COMPROMISSOS			
Ativos Garantidores dos Compromissos do Plano de Benefícios	12430785.12	11331464.28	4637758.82
Valor Atual dos Benefícios Futuros - Benefícios Concedidos	0	0	0
Valor Atual das Contribuições Futuras - Benefícios Concedidos	0	0	0
Reserva Matemática dos Benefícios Concedidos	0	0	0
Valor Atual dos Benefícios Futuros - Benefícios a Conceder			

MINISTÉRIO DA PREVIDÊNCIA SOCIAL - MPS

SECRETARIA DE POLÍTICAS DE PREVIDÊNCIA SOCIAL - SPPS

DEPARTAMENTO DOS REGIMES DE PREVIDÊNCIA NO SERVIÇO PÚBLICO - DRPSP

## DEMONSTRATIVO DE RESULTADOS DA AVALIAÇÃO ATUARIAL - DRAA

### Comparativo de Informações das Últimas Avaliações Atuariais

Descrição	2019	2018	2017
Valor Atual das Contribuições Futuras - Benefícios a Conceder	26902477.98	38360260.41	41091801.79
Reserva Matemática dos Benefícios a Conceder	35921699.06	18494437.15	27678243.37
Valor Atual da Compensação Financeira a Receber	6282417.70	0.00	0
Valor Atual da Compensação Financeira a Pagar	0	0	0.00
Resultado Atuarial	17208496.24	7162972.87	0.00
<b>CUSTO NORMAL</b>			
<b>CUSTO ANUAL PREVISTO (% SOBRE BASE DE CONTRIBUIÇÃO)</b>			
Benefícios em Regime de Capitalização (%)	20.28	17.79	19.32
Benefícios em Regime de Repartição de Capitais de Cobertura (%)	6.01	2.08	0.13
Benefícios em Regime de Repartição Simples (%)	0.67	1.13	3.42
<b>ALÍQUOTAS DE CUSTEIO NORMAL DEFINIDAS</b>			
Ente Federativo - Contribuição Normal	15.96	10.00	10.00
Taxa de Administração	2.00	2.00	2.00

### Parecer Atuarial

Temas	Parecer
Perspectivas de alteração futura no perfil e na composição da massa de segurados	Analisando a composição da população de servidores do Plano Previdenciário do Município de Limoeiro, verifica-se que não há aposentados e pensionistas neste grupo.
Adequação da base de dados utilizada e respectivos impactos em relação aos resultados apurados	Procedemos à Avaliação Atuarial com o intuito de avaliar as alíquotas de contribuições com base nos dados individualizados dos servidores ativos, aposentados e pensionistas do Município de Limoeiro, na data base de 31 de dezembro de 2018. Após o
Análise dos regimes financeiros e métodos atuariais adotados e perspectivas futuras de comportamento dos custos e dos compromissos do Plano de Benefícios	Para as PMBaC de aposentadorias programadas, utilizou-se o Regime Financeiro de Capitalização, tendo como método de acumulação de reservas o Idade de Entrada Normal. Esse procedimento aponta um percentual de contribuição constate ao longo
Adequação das hipóteses utilizadas às características da massa de segurados e de seus dependentes e análises de sensibilidade para os resultados	<ul style="list-style-type: none"> <li>A taxa de juros real: 6,00% ao ano;</li> <li>Tábua de Mortalidade de Válido (evento gerador sobrevivência): IBGE - 2016 Ambos;</li> </ul>
Metodologia utilizada para a determinação do valor da compensação previdenciária a receber e impactos nos resultados	A Compensação Previdenciária a receber relativa aos Benefícios a Conceder foi estimada tendo por base o tempo de serviço anterior à data de avaliação. O valor da compensação foi determinado com base no método de capitalização, considerando o valor atual das contribuições futuras a conceder e o valor atual da reserva matemática dos benefícios a conceder, considerando o valor atual da compensação financeira a receber e o valor atual da compensação financeira a pagar.

MINISTÉRIO DA PREVIDÊNCIA SOCIAL - MPS

SECRETARIA DE POLÍTICAS DE PREVIDÊNCIA SOCIAL - SPPS

DEPARTAMENTO DOS REGIMES DE PREVIDÊNCIA NO SERVIÇO PÚBLICO - DRPSP

## DEMONSTRATIVO DE RESULTADOS DA AVALIAÇÃO ATUARIAL - DRAA

Temas	Parecer
Composição e características dos ativos garantidores do plano de benefícios	Os Ativos Garantidores do Plano estão posicionados em 31/12/2018, tendo a seguinte composição: • Renda Fixa: R\$ 8.888.170,33;
Varição dos Compromissos do Plano (VABF e VACF)	Os comentários pormenorizados acerca da variação dos Resultados desta Avaliação e Avaliações Atuariais anteriores constam no corpo do relatório de Avaliação Atuarial 2019.
Resultado da avaliação atuarial e situação financeira e atuarial do RPPS	Não há benefícios concedido no plano Previdenciário, em 31/12/2018. Portanto não há valor para Provisão Matemática de Benefícios Concedidos – PMBC.
Plano de custeio a ser implementado e medidas para manutenção do equilíbrio financeiro e atuarial	As contribuições atualmente vertidas ao LIMOEIOPREV somam 23,00% (11,00% para o servidor e 12,00% para o Município). Como o Custo Normal, apurado nesta Reavaliação, é de 28,96%, deverá ser alterado o patamar contributivo atual de Custo
Parecer sobre a análise comparativa dos resultados das três últimas avaliações atuariais	O Custo Normal dos benefícios das Aposentadorias e Pensões foi definido aumentou 6,15 pontos percentuais, devido ao aumento do Custo com o benefício de Aposentadoria por Invalidez e Pensão por morte de servidor em atividade.
Identificação dos principais riscos do plano de benefícios	Os riscos atuariais aos quais o Plano de Benefícios está submetido decorrem principalmente da inadequação das hipóteses e premissas atuariais, as quais apresentam volatilidade ao longo do período de contribuição e percepção de benefícios, sendo que

## DEMONSTRATIVO DE RESULTADOS DA AVALIAÇÃO ATUARIAL - DRAA

Financeiro

Civil >> Financeiro >> Base Normativa

Plano de Custeio Vigente

Contribuição Normal

Ente Federativo

Norma

Aliquota (%): 10,00      Tipo da Norma: Lei      Número da Norma: 2883      Data da Norma: 13/09/2011      Dispositivo da Norma: 16

Base de Cálculo da Contribuição do Ente Federativo

Base de Cálculo	Tipo da Norma	Número da Norma	Data da Norma	Dispositivo da Norma
Total das Remunerações de Contribuição dos Servidores Ativos	Lei	2883	13/09/2011	Art. 16

Segurados Ativos

Norma

Aliquota (%): 11,00      Tipo da Norma: Lei      Número da Norma: 2883      Data da Norma: 13/09/2011      Dispositivo da Norma: 16

Aposentados

Norma

Aliquota (%): 11,00      Tipo da Norma: Lei      Número da Norma: 2883      Data da Norma: 13/09/2011      Dispositivo da Norma: 16

Pensionistas

Norma

Aliquota (%): 11,00      Tipo da Norma: Lei      Número da Norma: 2883      Data da Norma: 13/09/2011      Dispositivo da Norma: 16

## DEMONSTRATIVO DE RESULTADOS DA AVALIAÇÃO ATUARIAL - DRAA

Administração do Plano

Custeada com Recursos do RPPS

Alíquota (%): 2,00

Aporte (R\$):

Fundamento Legal

Tipo da Norma: Lei

Número da Norma: 2883

Data da Norma: 13/09/2011

Dispositivo da Norma: 15

Base de Cálculo da Taxa de Administração

Base de Cálculo	Tipo da Norma	Número da Norma	Data da Norma	Dispositivo da Norma
Total das Remunerações dos Segurados Ativos, Aposentados e Pensionistas do Exercício Anterior	Lei	2883	13/09/2011	15, par 3º

Plano de Amortização do Déficit Atuarial

Possui Plano de Amortização para Equacionamento do Déficit Atuarial Implementado em Lei:

Mês/Ano de Início do Plano:

Fundamento Legal

Tipo da Norma:

Número da Norma:

Data da Norma:

Dispositivo da Norma:

Plano de Amortização

Ano	Alíquota (%)	Aporte Anual (R\$)
-----	--------------	--------------------

Segregação de Massa

## DEMONSTRATIVO DE RESULTADOS DA AVALIAÇÃO ATUARIAL - DRAA

### Fundamento Legal

Tipo da Norma:	Lei	Número da Norma:	2883	Data da Norma:	13/09/2011	Dispositivo da Norma:	16
----------------	-----	------------------	------	----------------	------------	-----------------------	----

### Critérios para Composição do Plano Previdenciário

Data de ingresso ao Seguro (Data do Corte):	13/09/2011	Idade do Segurado:	Condição do Segurado:	Outros
Outros:				

### Atuário Responsável pelo Projeto de Segregação

Nome:	Número do Registro Profissional:
-------	----------------------------------

### Aprovação prévia do MPS

Tipo do Documento:	Número do Documento:	Data do Documento:
--------------------	----------------------	--------------------

### Plano de Benefícios

Benefícios	Tipo da Norma	Número da Norma	Dispositivo da Norma	Data da Norma
Aposentadoria Por Invalidez Permanente	Lei	2883	Art. 37	13/09/2011
Aposentadorias Programadas (Por Idade, Tempo de Contribuição e Compulsória)	Lei	2883	Art. 38 a 40	13/09/2011
Aposentadoria Especial - Professor - Educação Infantil e Ensino Fund. e Médio	Lei	2883	Art. 39, par 1º	13/09/2011
Pensão Por Morte de Servidor em Atividade	Lei	2883	Art. 50 a 57	13/09/2011
Pensão Por Morte de Aposentado Voluntário ou Compulsório	Lei	2883	Art. 50 a 57	13/09/2011
Pensão Por Morte de Aposentado por Invalidez	Lei	2883	Art. 50 a 57	13/09/2011
Auxílio Doença	Lei	2883	Art. 41 e 42	13/09/2011
Salário Maternidade	Lei	2883	Art. 43 e 44	13/09/2011

MINISTÉRIO DA PREVIDÊNCIA SOCIAL - MPS

SECRETARIA DE POLÍTICAS DE PREVIDÊNCIA SOCIAL - SPPS

DEPARTAMENTO DOS REGIMES DE PREVIDÊNCIA NO SERVIÇO PÚBLICO - DRPSP

## DEMONSTRATIVO DE RESULTADOS DA AVALIAÇÃO ATUARIAL - DRAA

Salário Família	Lei	2883	Art. 45 a 49	13/09/2011
Auxílio Reclusão	Lei	2883	Art. 58	13/09/2011

### Previdência Complementar

Fundamento Legal

Tipo da Norma:

Número da Norma:

Data da Norma:

Dispositivo da Norma:

MINISTÉRIO DA PREVIDÊNCIA SOCIAL - MPS  
 SECRETARIA DE POLÍTICAS DE PREVIDÊNCIA SOCIAL - SPPS  
 DEPARTAMENTO DOS REGIMES DE PREVIDÊNCIA NO SERVIÇO PÚBLICO - DRPSP

**DEMONSTRATIVO DE RESULTADOS DA AVALIAÇÃO ATUARIAL - DRAA**

Civil >> Financeiro >> Base Cadastral

Estatísticas da População Coberta

Órgão/Entidade	População Coberta	Quantidade (A)			Média da B. Cálculo ou Média do Vr. do Benefício (B)		Idade Média		IMP		IMA		Valor da Folha Mensal (Ax B)		
		Fem.	Masc.	Total	Fem.	Masc.	Fem.	Masc.	Fem.	Masc.	Fem.	Masc.	Fem.	Masc.	Total
FUNDO PREVIDENCIÁRIO DO MUNICÍPIO DE LIMOEIRO	Aposentados - DEMAIS SERVIDORES - Por Tempo de Contribuição	184	34	218	R\$ 2.985,44	R\$ 1.821,73	59.01	65.76					R\$ 549.320,96	R\$ 61.938,82	R\$ 611.259,78
FUNDO PREVIDENCIÁRIO DO MUNICÍPIO DE LIMOEIRO	Pensionistas - DEMAIS SERVIDORES	18	11	29	R\$ 1.367,41	R\$ 1.318,67	52.00	59.36					R\$ 24.613,38	R\$ 14.505,37	R\$ 39.118,75
PREFEITURA MUNICIPAL DE LIMOEIRO	Servidores - DEMAIS SERVIDORES - Exerce atividades de risco (Art. 40, § 4º, II, CF)	0	45	45	R\$ 0,00	R\$ 1.820,89		47.84		62.96		23.13	R\$ 0,00	R\$ 81.940,05	R\$ 81.940,05
PREFEITURA MUNICIPAL DE LIMOEIRO	Servidores - DEMAIS SERVIDORES - Sem critério diferenciado para aposentadoria	237	132	369	R\$ 1.465,76	R\$ 1.398,57	46.29	48.54	57.86	62.83	25.12	26.62	R\$ 347.385,12	R\$ 184.611,24	R\$ 531.996,36
PREFEITURA MUNICIPAL DE LIMOEIRO	Servidores - PROFESSORES DA EDUC. INFANTIL E DO ENSINO FUND. E MÉDIO - Critério para aposentadoria como professor	87	11	98	R\$ 3.883,98	R\$ 4.201,45	45.56	47.45	52.99	58.00	24.36	27.55	R\$ 337.906,26	R\$ 46.215,95	R\$ 384.122,21
PREFEITURA MUNICIPAL DE LIMOEIRO	Servidores Iminentes - DEMAIS SERVIDORES - Sem critério diferenciado para aposentadoria	32	14	46	R\$ 1.672,51	R\$ 1.704,68	59.91	64.43	59.91	64.43	33.44	36.43	R\$ 53.520,32	R\$ 23.865,52	R\$ 77.385,84
PREFEITURA MUNICIPAL DE LIMOEIRO	Servidores Iminentes - PROFESSORES DA EDUC. INFANTIL E DO ENSINO FUND. E MÉDIO - Critério para aposentadoria como professor	28	0	28	R\$ 4.439,83	R\$ 0,00	57.04		57.04		31.00		R\$ 124.315,24	R\$ 0,00	R\$ 124.315,24

**Avaliação Crítica**

Atualização da Base Cadastral

Segurados Ativos :	<input type="checkbox"/>	Data do Último Recenseamento Previdenciário :	Percentual de Cobertura do Último Recenseamento Previdenciário :
Aposentados :	<input type="checkbox"/>	Data do Último Recenseamento Previdenciário :	Percentual de Cobertura do Último Recenseamento Previdenciário :
Pensionistas :	<input type="checkbox"/>	Data do Último Recenseamento Previdenciário :	Percentual de Cobertura do Último Recenseamento Previdenciário :

Amplitude da Base Cadastral

Percentual de Cobertura da População : 100.00      Percentual de Cobertura em Relação aos Órgãos e Entidades : 100.00

Grupo	Descrição	Consistência da Base Cadastral	Completeness da Base Cadastral
Ativo	Identificação do Segurado Ativo	76%-100%	76%-100%
Ativo	Sexo	76%-100%	76%-100%

Acesso em: https://eic:pe.gov.br/cpp/validadoc.seam Código do documento: 9b8e8e9a-0b50-41e7-b789-a0b76392ee44

MINISTÉRIO DA PREVIDÊNCIA SOCIAL - MPS

SECRETARIA DE POLÍTICAS DE PREVIDÊNCIA SOCIAL - SPPS

DEPARTAMENTO DOS REGIMES DE PREVIDÊNCIA NO SERVIÇO PÚBLICO - DRPSP

## DEMONSTRATIVO DE RESULTADOS DA AVALIAÇÃO ATUARIAL - DRAA

Grupo	Descrição	Consistência da Base Cadastral	Completude da Base Cadastral
Ativo	Estado Civil	76%-100%	76%-100%
Ativo	Data de Nascimento	76%-100%	76%-100%
Ativo	Data de Ingresso no ENTE	76%-100%	76%-100%
Ativo	Identificação do Cargo Atual	76%-100%	76%-100%
Ativo	Base de Cálculo (Remuneração de Contribuição)	76%-100%	76%-100%
Ativo	Tempo de Contribuição para o RGPS	76%-100%	76%-100%
Ativo	Tempo de Contribuição para Outros RPPS	76%-100%	76%-100%
Ativo	Data de Nascimento do Cônjuge	76%-100%	76%-100%
Ativo	Número de Dependentes	76%-100%	76%-100%
Aposentado	Identificação do Aposentado	76%-100%	76%-100%
Aposentado	Sexo	76%-100%	76%-100%
Aposentado	Estado Civil	76%-100%	76%-100%
Aposentado	Data de Nascimento	76%-100%	76%-100%
Aposentado	Data de Nascimento do Cônjuge	76%-100%	76%-100%
Aposentado	Data de Nascimento do Dependente Mais Novo	76%-100%	76%-100%
Aposentado	Valor do Benefício	76%-100%	76%-100%
Aposentado	Condição do Aposentado (válido ou inválido)	76%-100%	76%-100%
Aposentado	Tempo de Contribuição para o RPPS	76%-100%	76%-100%
Aposentado	Tempo de Contribuição para outros Regimes	76%-100%	76%-100%
Aposentado	Valor Mensal da Compensação Previdenciária	76%-100%	76%-100%
Aposentado	Número de Dependentes	76%-100%	76%-100%
Pensão	Identificação do Pensão	76%-100%	76%-100%
Pensão	Número de Pensionistas	76%-100%	76%-100%
Pensão	Sexo do Pensionista Principal	76%-100%	76%-100%
Pensão	Data de Nascimento	76%-100%	76%-100%
Pensão	Valor do Benefício	76%-100%	76%-100%
Pensão	Condição do Pensionista (válido ou inválido)	76%-100%	76%-100%

Asses em: https://eicere.pe.gov.br/ep/validadoc.seam Código do documento: 9b8c8e9a-0bb0-44e7-b789-a0b76392ccc4

Documento Assinado Digitalmente por: THIAGO SEDA CAMILO

25/09/20

MINISTÉRIO DA PREVIDÊNCIA SOCIAL - MPS

SECRETARIA DE POLÍTICAS DE PREVIDÊNCIA SOCIAL - SPPS

DEPARTAMENTO DOS REGIMES DE PREVIDÊNCIA NO SERVIÇO PÚBLICO - DRPSP

### DEMONSTRATIVO DE RESULTADOS DA AVALIAÇÃO ATUARIAL - DRAA

Grupo	Descrição	Consistência da Base Cadastral	Completude da Base Cadastral
Pensão	Duração do Benefício (vitalício ou temporário)	76%-100%	76%-100%

#### Tratamento da Base Cadastral

Grupo	Descrição	Inconsistências Encontradas	Adoção de Premissa	Quantidade de Registros	Descrição de Premissa Utilizada
Ativo	Identificação do Segurado Ativo				
Ativo	Sexo				
Ativo	Estado Civil				
Ativo	Data de Nascimento				
Ativo	Data de Ingresso no ENTE				
Ativo	Identificação do Cargo Atual				
Ativo	Base de Cálculo (Remuneração de Contribuição)				
Ativo	Tempo de Contribuição para o RGPS				
Ativo	Tempo de Contribuição para Outros RPPS				
Ativo	Data de Nascimento do Cônjuge				
Ativo	Número de Dependentes				
Aposentado	Identificação do Aposentado				
Aposentado	Sexo				
Aposentado	Estado Civil				
Aposentado	Data de Nascimento				
Aposentado	Data de Nascimento do Cônjuge				
Aposentado	Data de Nascimento do Dependente Mais Novo				
Aposentado	Valor do Benefício				
Aposentado	Condição do Aposentado (válido ou inválido)				
Aposentado	Tempo de Contribuição para o RPPS				
Aposentado	Tempo de Contribuição para outros Regimes				
Aposentado	Valor Mensal da Compensação Previdenciária				

Assesse em: [https://eice.ce.pe.gov.br/epd/validadoc.seam?codigo\\_documento:9b8c8e9a-0b00-44e7-b789-a0b76392ccc4](https://eice.ce.pe.gov.br/epd/validadoc.seam?codigo_documento:9b8c8e9a-0b00-44e7-b789-a0b76392ccc4)

Documento Assinado Digitalmente por: THIAGO SEDA CAMILO

25/06/2024

MINISTÉRIO DA PREVIDÊNCIA SOCIAL - MPS

SECRETARIA DE POLÍTICAS DE PREVIDÊNCIA SOCIAL - SPPS

DEPARTAMENTO DOS REGIMES DE PREVIDÊNCIA NO SERVIÇO PÚBLICO - DRPSP

## DEMONSTRATIVO DE RESULTADOS DA AVALIAÇÃO ATUARIAL - DRAA

Grupo	Descrição	Inconsistências Encontradas	Adoção de Premissa	Quantidade de Registros	Descrição de Premissa Utilizada
Aposentado	Número de Dependentes				
Pensão	Identificação do Pensão				
Pensão	Número de Pensionistas				
Pensão	Sexo do Pensionista Principal				
Pensão	Data de Nascimento				
Pensão	Valor do Benefício				
Pensão	Condição do Pensionista (válido ou inválido)				
Pensão	Duração do Benefício (vitalício ou temporário)				

MINISTÉRIO DA PREVIDÊNCIA SOCIAL - MPS

SECRETARIA DE POLÍTICAS DE PREVIDÊNCIA SOCIAL - SPPS

DEPARTAMENTO DOS REGIMES DE PREVIDÊNCIA NO SERVIÇO PÚBLICO - DRPSP

## DEMONSTRATIVO DE RESULTADOS DA AVALIAÇÃO ATUARIAL - DRAA

**Cível >> Financeiro >> Base Técnica**

**Regimes e Métodos de Financiamento**

Benefícios do Plano	Regime Financeiro e Método de Financiamento	Descrição do Método de Financiamento
Aposentadoria Por Invalidez Permanente	REGIME FINANCEIRO DE REPARTIÇÃO SIMPLES	
Aposentadorias Programadas (Por Idade, Tempo de Contribuição e Compulsória)	REGIME FINANCEIRO DE REPARTIÇÃO SIMPLES	
Aposentadoria Especial - Professor - Educação Infantil e Ensino Fund. e Médio	REGIME FINANCEIRO DE REPARTIÇÃO SIMPLES	
Pensão Por Morte de Servidor em Atividade	REGIME FINANCEIRO DE REPARTIÇÃO SIMPLES	
Pensão Por Morte de Aposentado Voluntário ou Compulsório	REGIME FINANCEIRO DE REPARTIÇÃO SIMPLES	
Pensão Por Morte de Aposentado por Invalidez	REGIME FINANCEIRO DE REPARTIÇÃO SIMPLES	
Auxílio Doença	REGIME FINANCEIRO DE REPARTIÇÃO SIMPLES	
Salário Maternidade	REGIME FINANCEIRO DE REPARTIÇÃO SIMPLES	
Salário Família	REGIME FINANCEIRO DE REPARTIÇÃO SIMPLES	
Auxílio Reclusão	REGIME FINANCEIRO DE REPARTIÇÃO SIMPLES	

**Hipóteses Atuariais**

**Hipóteses Demográficas, Econômicas e Financeiras**

	Unidade	Hipóteses
Projeção da Taxa de Juros Real para o Exercício	PERCENTUAL	0.00
Projeção de Crescimento Real do Salário	PERCENTUAL	1.00
Projeção de Crescimento Real dos Benefícios do Plano	PERCENTUAL	0.00
Critério para Projeção do Valor dos Proventos Calculados pela Média	TEXTO	IPCA
Projeção da Taxa de Inflação de Longo Prazo	PERCENTUAL	0.00
Fator de Determinação do Valor Real ao Longo do Tempo dos Benefícios	PERCENTUAL	100.00
Fator de Determinação do Valor Real ao Longo do Tempo dos Salários	PERCENTUAL	100.00
Projeção da Taxa de Rotatividade	TEXTO	1,00% ao ano
Composição Familiar - Servidores em atividade	TEXTO	CONFORME INFORMADO NO BANCO DE DADOS
Probabilidade de Casados, se adotada premissa	TEXTO	CONFORME INFORMADO NO BANCO DE DADOS

Acesse em: <https://etce.ce.gov.br/ep/validaDoc.seam> Código do documento: 9b8c8e9a-0b0-44e7-b789-a0b76392cc4

Documento Assinado Digitalmente por: THIAGO SEDA CAMILO

25/09/2020

MINISTÉRIO DA PREVIDÊNCIA SOCIAL - MPS

SECRETARIA DE POLÍTICAS DE PREVIDÊNCIA SOCIAL - SPPS

DEPARTAMENTO DOS REGIMES DE PREVIDÊNCIA NO SERVIÇO PÚBLICO - DRPSP

## DEMONSTRATIVO DE RESULTADOS DA AVALIAÇÃO ATUARIAL - DRAA

### Hipóteses Demográficas, Econômicas e Financeiras

	Unidade	Hipóteses
Diferença da Idade entre titular masculino e cônjuge feminino, se adotada premissa	TEXTO	CONFORME INFORMADO NO BANCO DE DADOS
Diferença da Idade entre titular feminino e cônjuge masculino, se adotada premissa	TEXTO	CONFORME INFORMADO NO BANCO DE DADOS
Composição Familiar - Aposentados	TEXTO	CONFORME INFORMADO NO BANCO DE DADOS
Probabilidade de Casados, se adotada premissa	TEXTO	CONFORME INFORMADO NO BANCO DE DADOS
Diferença da Idade entre titular masculino e cônjuge feminino, se adotada premissa	TEXTO	CONFORME INFORMADO NO BANCO DE DADOS
Diferença da Idade entre titular feminino e cônjuge masculino, se adotada premissa	TEXTO	CONFORME INFORMADO NO BANCO DE DADOS
Hipótese Adotada para Entrada em Aposentadoria	TEXTO	Entrada em benefício em até 3 anos após reunir os requisitos para aposentadoria.
Outras Hipóteses Adotadas	TEXTO	NÃO SE APLICA

### Hipóteses Biométricas

Tipo Tábua	Tábua da População Masculina	Tábua da População Feminina
Tábua de Mortalidade de Válido - Fase Laborativa	IBGE 2016 - Ambos - Extrap MPS	IBGE 2016 - Ambos - Extrap MPS
Tábua de Mortalidade de Válido - Fase Pós Laborativa	IBGE 2016 - Ambos - Extrap MPS	IBGE 2016 - Ambos - Extrap MPS
Tábua de Mortalidade de Inválido	IBGE 2016 - Ambos - Extrap MPS	IBGE 2016 - Ambos - Extrap MPS
Tábua de Entrada em Invalidez	Álvaro Vindas	Álvaro Vindas
Tábua de Morbidez	Outras	Outras
Outras Tábuas utilizadas		

Descrição da Hipótese de Novos Entrantes:

### Justificativa da Adoção de Hipóteses

### Hipóteses Demográficas, Econômicas e Financeiras

Unidade	Valor previsto no DRAA de 2016	Valor ocorrido em 2016	Valor previsto no DRAA de 2017	Valor ocorrido em 2017	Valor previsto no DRAA de 2018	Valor ocorrido em 2018	Perspectiva de Longo prazo	Justificativa Técnica para Eventuais Discrepâncias em Relação a Hipótese Adotada

MINISTÉRIO DA PREVIDÊNCIA SOCIAL - MPS

SECRETARIA DE POLÍTICAS DE PREVIDÊNCIA SOCIAL - SPPS

DEPARTAMENTO DOS REGIMES DE PREVIDÊNCIA NO SERVIÇO PÚBLICO - DRPSP

### DEMONSTRATIVO DE RESULTADOS DA AVALIAÇÃO ATUARIAL - DRAA

	Unidade	Valor previsto no DRAA de 2016	Valor ocorrido em 2016	Valor previsto no DRAA de 2017	Valor ocorrido em 2017	Valor previsto no DRAA de 2018	Valor ocorrido em 2018	Perspectiva de Longo prazo	Justificativa Técnica para Eventuais Discrepâncias em Relação a Hipótese Adotada
Projeção de Crescimento Real do Salário	PERCENTUAL	0	0	0	0	1.00	1.00		
Projeção de Crescimento Real dos Benefícios do Plano	PERCENTUAL	0	0	0	0	0.00	0.00		
Critério para Projeção do Valor dos Proventos Calculados pela Média	TEXTO	Não se aplica	Não se aplica	Não se aplica	Não se aplica	NÃO SE APLICA	NÃO SE APLICA		
Fator de Determinação do Valor Real ao Longo do Tempo dos Benefícios	PERCENTUAL	0	0	0	0	100.00	100.00		
Fator de Determinação do Valor Real ao Longo do Tempo dos Salários	PERCENTUAL	0	0	0	0	100.00	100.00		

#### Hipóteses Biométricas

	População	Número de eventos previstos pela tábua utilizada no DRAA de 2016	Número de eventos ocorridos em 2016	Número de eventos previstos pela tábua utilizada no DRAA de 2017	Número de eventos ocorridos em 2017	Número de eventos previstos pela tábua utilizada no DRAA de 2018	Número de eventos ocorridos em 2018	Justificativa Técnica para Eventuais Discrepâncias em Relação a Hipótese Adotada
Tábua de Mortalidade de Válido - Fase Laborativa	Masculino	0	0	0	0	1.20	0.00	Não informado
Tábua de Mortalidade de Válido - Fase Laborativa	Feminino	0	0	0	0	2.00	0.00	Não informado
Tábua de Mortalidade de Válido - Fase Pós Laborativa	Masculino	0	0	0	0	0.65	0.00	Não informado
Tábua de Mortalidade de Válido - Fase Pós Laborativa	Feminino	0	0	0	0	2.00	0.00	Não informado
Tábua de Mortalidade de Inválido	Masculino	0	0	0	0	0.00	0.00	Não informado
Tábua de Mortalidade de Inválido	Feminino	0	0	0	0	0.00	0.00	Não informado
Tábua de Entrada em Invalidez	Masculino	0	0	0	0	0.52	0.00	Não informado
Tábua de Entrada em Invalidez	Feminino	0	0	0	0	0.81	0.00	Não informado

Acesse em: <https://eicr.ce.gov.br/epp/validaDoc.seam?codigo=documento:9b8c8e9a-0bb0-44e7-b789-a0b76392ccc4>

Documento Assinado Digitalmente por: THIAGO SEDA CAMILO

MINISTÉRIO DA PREVIDÊNCIA SOCIAL - MPS

SECRETARIA DE POLÍTICAS DE PREVIDÊNCIA SOCIAL - SPPS

DEPARTAMENTO DOS REGIMES DE PREVIDÊNCIA NO SERVIÇO PÚBLICO - DRPSP

### DEMONSTRATIVO DE RESULTADOS DA AVALIAÇÃO ATUARIAL - DRAA

	População	Número de eventos previstos pela tábua utilizada no DRAA de 2016	Número de eventos ocorridos em 2016	Número de eventos previstos pela tábua utilizada no DRAA de 2017	Número de eventos ocorridos em 2017	Número de eventos previstos pela tábua utilizada no DRAA de 2018	Número de eventos ocorridos em 2018	Justificativa Técnica para Eventuais Discrepâncias em Relação a Hipótese Adotada
Tábua de Morbidez	Masculino	0	0	0	0	0.00	0.00	
Tábua de Morbidez	Feminino	0	0	0	0	0.00	0.00	
Outras Tábuas utilizadas	Masculino	0	0	0	0	0.00	0.00	
Outras Tábuas utilizadas	Feminino	0	0	0	0	0.00	0.00	

MINISTÉRIO DA PREVIDÊNCIA SOCIAL - MPS

SECRETARIA DE POLÍTICAS DE PREVIDÊNCIA SOCIAL - SPPS

DEPARTAMENTO DOS REGIMES DE PREVIDÊNCIA NO SERVIÇO PÚBLICO - DRPSP

## DEMONSTRATIVO DE RESULTADOS DA AVALIAÇÃO ATUARIAL - DRAA

Cível >> Financeiro >> Resultados

Valores dos Compromissos

Descrição	Geração Atual	Gerações Futuras
Valor Atual dos Salários Futuros	R\$ 136.805.801,90	R\$ 0,00
ATIVOS GARANTIDORES DOS COMPROMISSOS DO PLANO DE BENEFÍCIOS	R\$ 33.613,62	
Aplicações em Segmento de Renda Fixa - RPPS	R\$ 33.613,62	
Aplicações em Segmento de Renda Variável - RPPS	R\$ 0,00	
Aplicações em Segmento Imobiliário - RPPS	R\$ 0,00	
Aplicações em Enquadramento - RPPS	R\$ 0,00	
Titulos e Valores não Sujeitos ao Enquadramento - RPPS	R\$ 0,00	
Demais Bens, direitos e ativos	R\$ 0,00	
PROVISÃO MATEMÁTICA DOS BENEFÍCIOS CONCEDIDOS	R\$ 235.389.737,00	
VALOR ATUAL DOS BENEFÍCIOS FUTUROS - ENCARGOS DE BENEFÍCIOS CONCEDIDOS	R\$ 236.285.170,84	
Benefícios Concedidos - Encargos - Aposentadorias Programadas	R\$ 221.570.672,67	
Benefícios Concedidos - Encargos - Aposentadorias Especiais de Professores	R\$ 0,00	
Benefícios Concedidos - Encargos - Outras Aposentadorias Especiais	R\$ 0,00	
Benefícios Concedidos - Encargos - Aposentadorias por Invalidez	R\$ 0,00	
Benefícios Concedidos - Encargos - Pensões Por Morte	R\$ 14.714.498,17	
Benefícios Concedidos - Encargos - Compensação Previdenciária a Pagar	R\$ 0,00	
VALOR ATUAL DAS CONTRIBUIÇÕES FUTURAS E COMPENSAÇÕES A RECEBER - BENEFÍCIOS CONCEDIDOS	R\$ 895.433,84	
Benefícios Concedidos - Contribuições Futuras dos Aposentados	R\$ 895.433,84	
Benefícios Concedidos - Contribuições Futuras dos Pensionistas	R\$ 0,00	
Benefícios Concedidos - Compensação Previdenciária a Receber	R\$ 0,00	
PROVISÃO MATEMÁTICA DOS BENEFÍCIOS A CONCEDER :	R\$ 348.793.489,46	R\$ 0,00
VALOR ATUAL DOS BENEFÍCIOS FUTUROS - ENCARGOS DE BENEFÍCIOS A CONCEDER:	R\$ 417.439.963,82	R\$ 0,00
Benefícios a Conceder - Encargos - Aposentadorias Programadas	R\$ 115.722.686,80	R\$ 0,00
Benefícios a Conceder - Encargos - Aposentadorias Especiais de Professores	R\$ 198.608.809,09	R\$ 0,00

Assesse em: <https://tce.ce.gov.br/epp/validadoc.seam?codigo=documento:9b8c8e9a-0b0-44e7-b789-a0b76392ccc4>

Documento Assinado Digitalmente por: THIAGO SEDA CAMILO

25/09/2020

MINISTÉRIO DA PREVIDÊNCIA SOCIAL - MPS

SECRETARIA DE POLÍTICAS DE PREVIDÊNCIA SOCIAL - SPPS

DEPARTAMENTO DOS REGIMES DE PREVIDÊNCIA NO SERVIÇO PÚBLICO - DRPSP

## DEMONSTRATIVO DE RESULTADOS DA AVALIAÇÃO ATUARIAL - DRAA

Descrição	Geração Atual	Gerações Futuras
Benefícios a Conceder - Encargos - Outras Aposentadorias Especiais	R\$ 0,00	R\$ 0,00
Benefícios a Conceder - Encargos - Aposentadorias por Invalidez	R\$ 0,00	R\$ 0,00
Benefícios a Conceder - Encargos - Pensões Por Morte de Servidores em Atividade	R\$ 0,00	R\$ 0,00
Benefícios a Conceder - Encargos - Pensões Por Morte de Aposentados	R\$ 103.108.467,93	R\$ 0,00
Benefícios a Conceder - Encargos - Outros Benefícios e Auxílios	R\$ 0,00	R\$ 0,00
Benefícios a Conceder - Encargos - Compensação Previdenciária a Pagar	R\$ 0,00	R\$ 0,00
<b>VALOR ATUAL DAS CONTRIBUIÇÕES FUTURAS E COMPENSAÇÕES A RECEBER - BENEFÍCIOS A CONCEDER:</b>	<b>R\$ 68.646.474,36</b>	<b>R\$ 0,00</b>
Benefícios a Conceder - Contribuições Futuras do Ente	R\$ 16.682.534,53	R\$ 0,00
Benefícios a Conceder - Contribuições Futuras dos Segurados Ativos	R\$ 9.367.509,56	R\$ 0,00
Benefícios a Conceder - Contribuições Futuras dos Aposentados	R\$ 663.211,87	R\$ 0,00
Benefícios a Conceder - Contribuições Futuras dos Pensionistas	R\$ 189.222,02	R\$ 0,00
Benefícios a Conceder - Compensação Previdenciária a Receber	R\$ 41.743.996,38	R\$ 0,00
<b>PROVISÃO MATEMÁTICA PARA COBERTURA DE INSUFICIÊNCIAS FINANCEIRAS ASSEGURADA POR LEI:</b>	<b>R\$ 0,00</b>	<b>R\$ 0,00</b>
Valor Atual do Plano de Amortização do Déficit Atuarial estabelecido em lei	R\$ 0,00	R\$ 0,00
Valor Atual da Cobertura da Insuficiência Financeira	R\$ 0,00	
<b>RESULTADO ATUARIAL</b>		
Déficit Atuarial	-R\$ 584.149.612,84	
Equilíbrio Atuarial		
Superávit Atuarial		
<b>DESTINAÇÃO DO RESULTADO</b>		
Provisão de Contingências (até 25% dos Compromissos)	R\$ 0,00	
Provisão para revisão do plano de custeio (acima 25% dos Compromissos)	R\$ 0,00	
<b>FUNDOS CONSTITUÍDOS</b>		
Fundo Garantidor de Benefícios Estruturados em Regime de Repartição Simples	R\$ 0,00	
Fundo de Oscilação de Riscos dos Benefícios Estruturados em Regime de Repartição Simples	R\$ 0,00	
Fundo Administrativo	R\$ 0,00	
<b>RECEITAS E DESPESAS ESTIMADAS PARA O EXERCÍCIO</b>		

Acesse em: [https://eicrce.pe.gov.br/ep/validaDoc.seam?Codigo\\_documento:9b8c8e9a-0bb0-44e7-b789-40b76392ccc4](https://eicrce.pe.gov.br/ep/validaDoc.seam?Codigo_documento:9b8c8e9a-0bb0-44e7-b789-40b76392ccc4)

Documento Assinado Digitalmente por: THIAGO SEDA CAMILO

25/06/2024

MINISTÉRIO DA PREVIDÊNCIA SOCIAL - MPS

SECRETARIA DE POLÍTICAS DE PREVIDÊNCIA SOCIAL - SPPS

DEPARTAMENTO DOS REGIMES DE PREVIDÊNCIA NO SERVIÇO PÚBLICO - DRPSP

## DEMONSTRATIVO DE RESULTADOS DA AVALIAÇÃO ATUARIAL - DRAA

Descrição	Geração Atual	Gerações Futuras
Total de Receitas Estimadas para o Exercício	R\$ 3.618.013,36	
Total de Despesas Estimadas para o Exercício	R\$ 8.949.335,12	
<b>RESULTADO FINANCEIRO ESTIMADO PARA O EXERCÍCIO</b>		
Déficit Financeiro	-R\$ 5.331.321,76	
Equilíbrio Financeiro		
Superávit Financeiro		
<b>Custo Normal</b>		
Composição da Base de Cálculo da Contribuição do Ente Público		
	Valor Mensal - Estatísticas da População Coberta	Valor Anual
Total das Remunerações de Contribuição dos Servidores Ativos	1199759.70	15596897.29
<b>Total:</b>	<b>1199759.70</b>	<b>15596897.29</b>
<b>Custo Normal dos Benefícios - Regime de Repartição Simples - Aposentadorias e Pensões</b>		
	Valores Previstos (R\$)	% de Custo
Aposentadoria Por Invalidez Permanente	349370.50	2,24
Aposentadorias Programadas (Por Idade, Tempo de Contribuição e Compulsória)	695621.62	4,46
Aposentadoria Especial - Professor - Educação Infantil e Ensino Fund. e Médio	1193162.64	7,65
Pensão Por Morte de Servidor em Atividade	559928.61	3,59
Pensão Por Morte de Aposentado Voluntário ou Compulsório	266706.94	1,71
Pensão Por Morte de Aposentado por Invalidez	28074.42	0,18
<b>Total:</b>	<b>3092864.73</b>	<b>19,83</b>

MINISTÉRIO DA PREVIDÊNCIA SOCIAL - MPS

SECRETARIA DE POLÍTICAS DE PREVIDÊNCIA SOCIAL - SPPS

DEPARTAMENTO DOS REGIMES DE PREVIDÊNCIA NO SERVIÇO PÚBLICO - DRPSP

## DEMONSTRATIVO DE RESULTADOS DA AVALIAÇÃO ATUARIAL - DRAA

Custo Normal dos Benefícios - Regimes de Repartição Simples - Auxílios

	Valor Pago em 2016	Valor Pago em 2017	Valor Pago em 2018	Valor Mínimo para 2019	Valor Previsto para 2019	% sobre Base de Contribuição
Auxílio Doença	100262.67	109120.73	254685.71	154689.70	182483.70	1,17
Salário Maternidade	67993.90	41433.34	0	36475.75	0	0,00
Salário Família	318.22	0	0	106.07	0	0,00
Auxílio Reclusão	0	0	0	0.00	0	0,00
Total:	168574.79	150554.07	254685.71	191271.52	182483.70	1,17

**Custo Normal Total**

	Custo Anual Previsto (R\$)	% sobre Base de Contribuição
Benefícios em Regime de Repartição Simples - Aposentadorias e Pensões	3092864.73	19,83
Benefícios em Regime de Repartição Simples - Auxílios	182483.70	1,17
Total	3275348.43	21,00

Observações:

MINISTÉRIO DA PREVIDÊNCIA SOCIAL - MPS

SECRETARIA DE POLÍTICAS DE PREVIDÊNCIA SOCIAL - SPPS

DEPARTAMENTO DOS REGIMES DE PREVIDÊNCIA NO SERVIÇO PÚBLICO - DRPSP

## DEMONSTRATIVO DE RESULTADOS DA AVALIAÇÃO ATUARIAL - DRAA

Custo Suplementar

### Forma de Amortização e Apuração do Déficit Atuarial e Amortizar

Forma Amortização:

Forma de Pagamento:

Contas Recuperadas da Demonstração do Resultado Atuarial

Geração Atual (R\$)

Valor Atual do Bens, Direitos e Demais Ativos a serem incorporados no Exercício Atual:

Déficit Atuarial a Amortizar:

### Prazo de Amortização

MINISTÉRIO DA PREVIDÊNCIA SOCIAL - MPS

SECRETARIA DE POLÍTICAS DE PREVIDÊNCIA SOCIAL - SPPS

DEPARTAMENTO DOS REGIMES DE PREVIDÊNCIA NO SERVIÇO PÚBLICO - DRPSP

## DEMONSTRATIVO DE RESULTADOS DA AVALIAÇÃO ATUARIAL - DRAA

Prazo Remanescente Calculado (anos):

Prazo Informado (anos):

Justificativa:

### Base Cálculo Contribuição Suplementar

	Composição da Base de Cálculo	Valor Anual Inicial (R\$)
--	-------------------------------	---------------------------

Descrição dos critérios adotados para evolução da folha de pagamento:

### Plano de Amortização

n	Ano	Taxa de Juros (%)	Aportes (R\$)	Alíquotas (%)	Base Cálculo (R\$)	Saldo Inicial (R\$)	(-) Pagamentos (R\$)	Saldo Final (R\$)	Composição do Pagamento	
									(-) Juros (R\$)	(-) Amortização (R\$)

MINISTÉRIO DA PREVIDÊNCIA SOCIAL - MPS

SECRETARIA DE POLÍTICAS DE PREVIDÊNCIA SOCIAL - SPPS

DEPARTAMENTO DOS REGIMES DE PREVIDÊNCIA NO SERVIÇO PÚBLICO - DRPSP

## DEMONSTRATIVO DE RESULTADOS DA AVALIAÇÃO ATUARIAL - DRAA

Observação Sistema:

Observações:

### Custo com a Administração do Plano

#### Limite da Norma Geral

Valor Total das Remunerações dos Segurados Ativos em 2018:	R\$ 0,00
Valor Total dos Proventos de Aposentadorias em 2018:	R\$ 7.213.232,98
Valor Total das Pensões por Morte em 2018:	R\$ 410.937,91
Total:	R\$ 7.624.170,89
Limite de Gastos com despesas Administrativas para 2019 (R\$):	R\$ 152.483,42

#### Limite Estabelecido pelo Ente em Lei

##### Alíquota

Taxa de Administração definida pelo Ente em Lei (%):	2,00
Base de Cálculo Anual da Taxa de Administração (R\$):	R\$ 0,00
Limite de Gastos com despesas administrativas para 2019 (R\$):	R\$ 0,00

##### Aporte

Valor do aporte anual para custeio das despesas administrativas estabelecido pelo Ente mediante Lei:	R\$ 0,00
--	----------

#### Custo Previsto para 2019

##### Alíquota

Valor Previsto das despesas administrativas para 2019:	R\$ 0,00
Base de Cálculo Anual da Taxa de Administração para 2018(R\$):	R\$ 0,00
Taxa de Administração para 2019(%):	0,00

MINISTÉRIO DA PREVIDÊNCIA SOCIAL - MPS  
 SECRETARIA DE POLÍTICAS DE PREVIDÊNCIA SOCIAL - SPPS  
 DEPARTAMENTO DOS REGIMES DE PREVIDÊNCIA NO SERVIÇO PÚBLICO - DRPSP

## DEMONSTRATIVO DE RESULTADOS DA AVALIAÇÃO ATUARIAL - DRAA

Plano de Custeio a Constar em Lei

**Contribuição Normal e Taxa de Administração**

	Valor Anual da Base de Cálculo (R\$)	Situação Atual		Situação Definida na Avaliação Atuarial	
		Aliquota (%)	Contribuição Esperada Atual	Aliquota Definida na Avaliação Atuarial (%)	Contribuição Esperada Definida
Ente Federativo	R\$ 15.596.897,29	10,00	R\$ 1.559.689,73	11,00	R\$ 1.715.658,70
Taxa de Administração	R\$ 0,00	2,00	R\$ 0,00	2,00	R\$ 0,00
Aporte Anual para Custeio das Despesas Administrativas			R\$ 0,00		R\$ 0,00
Ente Federativo - Total	R\$ 15.596.897,29	12,00	R\$ 1.559.689,73	13,00	R\$ 1.715.658,70
Segurados Ativos	R\$ 15.596.897,29	11,00	R\$ 1.715.658,70	11,00	R\$ 1.715.658,70
Aposentados	R\$ 279.336,91	11,00	R\$ 30.727,06	11,00	R\$ 30.727,06
Pensionistas	R\$ 0,00	11,00	R\$ 0,00	11,00	R\$ 0,00
TOTAL DAS CONTRIBUIÇÕES ESPERADAS					
ENTE FEDERATIVO - INSUFICIÊNCIA ANUAL					

Observação:

Contribuição para Administração do Plano

As Informações de Contribuição para Administração do Plano serão revisadas: Sim

Aliquota(%): 2,00

**Comparativo de Receitas e Despesas Previdenciárias Projetadas e Executadas**

MINISTÉRIO DA PREVIDÊNCIA SOCIAL - MPS

SECRETARIA DE POLÍTICAS DE PREVIDÊNCIA SOCIAL - SPPS

DEPARTAMENTO DOS REGIMES DE PREVIDÊNCIA NO SERVIÇO PÚBLICO - DRPSP

## DEMONSTRATIVO DE RESULTADOS DA AVALIAÇÃO ATUARIAL - DRAA

Descrição	Geração Atual		
	Projetado para 2018	Executado em 2018	Diferença
Base de Cálculo da Contribuição Normal	R\$ 0,00	R\$ 0,00	
Benefícios Concedidos - Contribuições dos Aposentados	R\$ 0,00	R\$ 0,00	
Benefícios Concedidos - Contribuições dos Pensionistas	R\$ 0,00	R\$ 0,00	
Benefícios Concedidos - Compensação Previdenciária a Receber	R\$ 0,00	R\$ 0,00	
Benefícios a Conceder - Contribuições do Ente	R\$ 0,00	R\$ 0,00	
Benefícios a Conceder - Contribuições dos Segurados Ativos	R\$ 0,00	R\$ 0,00	
Benefícios a Conceder - Contribuições dos Aposentados	R\$ 0,00	R\$ 0,00	
Benefícios a Conceder - Contribuições dos Pensionistas	R\$ 0,00	R\$ 0,00	
Benefícios a Conceder - Compensação Previdenciária a Receber	R\$ 0,00	R\$ 0,00	
Plano de Amortização do Déficit Atuarial estabelecido em lei	R\$ 0,00	R\$ 0,00	R\$ 0,00
Parcelamentos de Débitos Previdenciários	R\$ 0,00	R\$ 0,00	
Outras Receitas	R\$ 0,00	R\$ 0,00	
<b>TOTAL DAS RECEITAS COM CONTRIBUIÇÕES E COMPENSAÇÃO PREVIDENCIÁRIA</b>	<b>R\$ 4.016.119,08</b>	<b>R\$ 0,01</b>	<b>R\$ 4.016.119,07</b>
Benefícios Concedidos - Encargos - Aposentadorias Programadas	R\$ 0,00	R\$ 0,00	
Benefícios Concedidos - Encargos - Aposentadorias Especiais de Professores	R\$ 0,00	R\$ 0,00	
Benefícios Concedidos - Encargos - Outras Aposentadorias Especiais	R\$ 0,00	R\$ 0,00	
Benefícios Concedidos - Encargos - Aposentadorias por Invalidez	R\$ 0,00	R\$ 0,00	
Benefícios Concedidos - Encargos - Pensões Por Morte	R\$ 0,00	R\$ 0,00	
Benefícios Concedidos - Encargos - Compensação Previdenciária a Pagar	R\$ 0,00	R\$ 0,00	

Accesse em: <https://eice:ce:pe.gov.br/epp/validaDoc.seam?codigo=documento:9b8c8e9a-0b0-44e7-b789-a0b76392ccc4>

Documento Assinado Digitalmente por: THIAGO SEDA CAMILO

25/06/2020

MINISTÉRIO DA PREVIDÊNCIA SOCIAL - MPS  
 SECRETARIA DE POLÍTICAS DE PREVIDÊNCIA SOCIAL - SPPS  
 DEPARTAMENTO DOS REGIMES DE PREVIDÊNCIA NO SERVIÇO PÚBLICO - DRPSP

**DEMONSTRATIVO DE RESULTADOS DA AVALIAÇÃO ATUARIAL - DRAA**

Descrição	Geração Atual		
	Projetado para 2018	Executado em 2018	Diferença
Benefícios a Conceder - Encargos - Aposentadorias Programadas	R\$ 0,00	R\$ 0,00	
Benefícios a Conceder - Encargos - Aposentadorias Especiais de Professores	R\$ 0,00	R\$ 0,00	
Benefícios a Conceder - Encargos - Outras Aposentadorias Especiais	R\$ 0,00	R\$ 0,00	
Benefícios a Conceder - Encargos - Aposentadorias por Invalidez	R\$ 0,00	R\$ 0,00	
Benefícios a Conceder - Encargos - Pensões Por Morte de Servidores em Atividade	R\$ 0,00	R\$ 0,00	
Benefícios a Conceder - Encargos - Pensões Por Morte de Aposentados	R\$ 0,00	R\$ 0,00	
Benefícios a Conceder - Encargos - Outros Benefícios e Auxílios	R\$ 0,00	R\$ 0,00	
Benefícios a Conceder - Encargos - Compensação Previdenciária a Pagar	R\$ 0,00	R\$ 0,00	
Outras Despesas	R\$ 0,00	R\$ 0,00	
<b>TOTAL DAS DESPESAS COM BENEFÍCIOS DO PLANO</b>	<b>R\$ 6.237.789,36</b>	<b>R\$ 0,01</b>	<b>R\$ 6.237.789,35</b>
INSUFICIÊNCIA OU EXCEDENTE FINANCEIRO	R\$ 0,00	R\$ 0,00	
RENTABILIDADE ESPERADA	R\$ 0,00	R\$ 0,00	R\$ 0,00
Rentabilidade dos Ativos que compõem os Recursos Garantidores	R\$ 0,00	R\$ 0,00	R\$ 0,00

**Comparativo de Informações das Últimas Avaliações Atuariais**

Descrição	2019	2018	2017
BASE CADASTRAL			
ESTATÍSTICAS DA POPULAÇÃO COBERTA			
Quantidade de Segurados Ativos	586.00	690.00	0.00
Quantidade de Aposentados	218.00	184.00	0.00
Quantidade de Pensionistas	0.00	24.00	0.00

MINISTÉRIO DA PREVIDÊNCIA SOCIAL - MPS

SECRETARIA DE POLÍTICAS DE PREVIDÊNCIA SOCIAL - SPPS

DEPARTAMENTO DOS REGIMES DE PREVIDÊNCIA NO SERVIÇO PÚBLICO - DRPSP

## DEMONSTRATIVO DE RESULTADOS DA AVALIAÇÃO ATUARIAL - DRAA

### Comparativo de Informações das Últimas Avaliações Atuariais

Descrição	2019	2018	2017
Média da Base de Cálculo dos Segurados Ativos	2047.37	1943.78	0.00
Média do Valor do Benefício dos Aposentados	2803.94	2259.07	0.00
Média do Valor do Benefícios dos Pensionistas	1348.92	1229.81	0.00
Idade Média dos Segurados Ativos	48.52	48.71	0.00
Idade Média dos Aposentados	60.06	60.28	0.00
Idade Média dos Pensionistas	54.79	55.29	0.00
Idade Média Projetada Para Aposentadoria	58.88	61.02	0.00
<b>RESULTADOS</b>			
<b>VALORES DOS COMPROMISSOS</b>			
Ativos Garantidores dos Compromissos do Plano de Benefícios	33613.62	6368320.59	0.00
Valor Atual dos Benefícios Futuros - Benefícios Concedidos	236285170.84	189034877.76	0.00
Valor Atual das Contribuições Futuras - Benefícios Concedidos	895433.84	393231.80	0.00
Reserva Matemática dos Benefícios Concedidos	235389737.00	188641645.96	0.00
Valor Atual dos Benefícios Futuros - Benefícios a Conceder	417439963.82	534365636.77	0.00
Valor Atual das Contribuições Futuras - Benefícios a Conceder	26902477.98	199444008.27	0.00
Reserva Matemática dos Benefícios a Conceder	390537485.84	334921628.50	0.00
Valor Atual da Compensação Financeira a Receber	41743996.38	0.00	0
Valor Atual da Compensação Financeira a Pagar	0	0	0
Resultado Atuarial	584149612.84	517194953.87	0.00

MINISTÉRIO DA PREVIDÊNCIA SOCIAL - MPS

SECRETARIA DE POLÍTICAS DE PREVIDÊNCIA SOCIAL - SPPS

DEPARTAMENTO DOS REGIMES DE PREVIDÊNCIA NO SERVIÇO PÚBLICO - DRPSP

## DEMONSTRATIVO DE RESULTADOS DA AVALIAÇÃO ATUARIAL - DRAA

Parecer Atuarial	
Temas	Parecer
Adequação da base de dados utilizada e respectivos impactos em relação aos resultados apurados	Procedemos à Avaliação Atuarial com o intuito de avaliar as alíquotas de contribuições com base nos dados individualizados dos servidores ativos, aposentados e pensionistas do Município de Limoeiro, na data base de 31 de dezembro de 2018. Após o
Composição e características dos ativos garantidores do plano de benefícios	Os Ativos Garantidores do Plano estão posicionados em 31/12/2018, em R\$ 33.613,62 em Renda Fixa. Não foi informada a rentabilidade anual auferida pelo plano de benefícios em 2018.
Variação dos Compromissos do Plano (VABF e VACF)	Confrontando-se o Valor Atual dos Benefícios Futuros – VABF do Plano em relação ao exercício anterior, observa-se que o VABF relativo aos benefícios concedidos teve um aumento, motivado pelo aumento da concessão de benefícios de aposentadoria, bem
Resultado da avaliação atuarial e situação financeira e atuarial do RPPS	As Provisões Matemáticas de Benefícios Concedidos – PMBC, fixadas, com base nas informações individuais dos servidores aposentados e pensionistas, são determinadas atuarialmente pelo valor presente dos benefícios futuros líquido de eventuais
Plano de custeio a ser implementado e medidas para manutenção do equilíbrio financeiro e atuarial	As contribuições atualmente vertidas ao LIMOEIROPREV somam 23,00% (11,00% para o servidor e 12,00% para o Município). Conforme Nota Técnica Atuarial vigente, o Custo Normal dos benefícios das Aposentadorias e Pensões foi definido pela diferença
Parecer sobre a análise comparativa dos resultados das três últimas avaliações atuariais	O Custo Normal dos benefícios das Aposentadorias e Pensões foi definido pela diferença entre soma das alíquotas definidas em Lei e aquelas calculadas atuarialmente para os demais benefícios.
Identificação dos principais riscos do plano de benefícios	Os riscos atuariais aos quais o Plano de Benefícios está submetido decorrem principalmente da inadequação das hipóteses e premissas atuariais, as quais apresentam volatilidade ao longo do período de contribuição e percepção de benefícios, sendo que

**EMENTA:** Dispõe sobre a instituição do Plano de Amortização para Equacionamento do Passivo Atuarial do Plano Previdenciário do LIMOEIROPREV, órgão gestor único do RPPS do Município do Limoeiro e dá outras providências.

**O CHEFE DO PODER EXECUTIVO DO MUNICÍPIO DE LIMOEIRO, ESTADO DE PERNAMBUCO**, no uso de suas atribuições conferidas por Lei, faço saber que o Poder Legislativo aprovou e eu sanciono a seguinte Lei Complementar:

**Art. 1º.** A alíquota de Contribuição Normal do Município, da Câmara Municipal de Vereadores e da Autarquia de Ensino Superior de Limoeiro do Plano Previdenciário continuará a ser de 12% (doze por cento) e incidirá sobre a totalidade das remunerações de contribuição dos servidores ativos, mantendo-se igualmente a Contribuição Normal dos Servidores Municipais em 11% (onze por cento), inclusive sobre o valor dos benefícios de aposentados e pensionistas do RPPS que ultrapasse o teto estabelecido pelo INSS.

**Art. 2º.** Fica instituído o Plano de Amortização proposto no Parecer da Reavaliação Atuarial do LIMOEIROPREV do exercício 2016, data base dezembro de 2015.

**§ 1º.** O valor do Passivo Atuarial do Plano Previdenciário de que trata o Relatório Técnico de Reavaliação Atuarial, será amortizado no prazo de 35 anos a partir de uma contribuição adicional do Executivo, Legislativo e Autarquia municipais incidentes sobre a totalidade da remuneração dos servidores do Plano Previdenciário vinculados ao RPPS iniciando-se com 2% (dois por cento) e encerrando-se com 10,77% (dez inteiros e setenta e sete décimos por cento), conforme demonstrado na planilha abaixo:

# LIMOEIRO

## Cuidando da Gente

Documento Assinado Digitalmente por: THIAGO SEDA CAMILO  
Acesse em <https://ctce.tce.pe.gov.br/epv/validaDoc.seam> Código do documento: dd6fa2b3-a0d9-43d3-b0ee-84f508a866ed

Exercício (Ano)	Alíquotas (%)
2016	2,00
2017	3,00
2018	4,00
2019	5,00
2020	6,00
2021	8,00
2022	10,77
2023	10,77
2024	10,77
2025	10,77
2025	10,77
2026	10,77
2027	10,77
2028	10,77
2029	10,77
2030	10,77
2031	10,77
2032	10,77
2033	10,77
2034	10,77
2035	10,77
2036	10,77
2037	10,77
2038	10,77
2039	10,77
2040	10,77
2041	10,77
2042	10,77
2043	10,77
2044	10,77
2045	10,77

2046	10,77
2047	10,77
2048	10,77
2049	10,77
2050	10,77

**Art. 3º.** O Plano de Amortização será revisto nas reavaliações atuariais anuais efetuadas em conformidade com a Portaria Ministerial nº 403, de 10 de dezembro de 2008, cabendo ao Chefe do Poder Executivo a edição de Decreto para regulamentar a forma de amortização em cada exercício competente.

**Art. 4º.** O Plano de Amortização estabelecido em um exercício, permanecerá em vigência até que seja procedida, mediante Decreto Municipal, a revisão anual de que trata o Artigo 2º.

**Art. 5º.** A incidência da contribuição adicional se dará a partir da competência julho de cada ano até junho do ano subsequente.

**Art. 6º.** Esta Lei Complementar entra em vigor na data de sua publicação, revogando-se as disposições em contrário.

**PALÁCIO MUNICIPAL CORONEL FRANCISCO HERÁCLIO DO RÊGO**, em  
02 de agosto de 2016.

  
**THIAGO DE ANDRADE FERREIRA CAVALCANTI**  
**-CHEFE DO PODER EXECUTIVO MUNICIPAL-**

**RGF-Anexo 01 | Tabela 1.5 - Demonstrativo da Despesa com Pessoal - Consórcios Públicos**

Despesa com Pessoal	Despesa Executada com Pessoal		
	DESPESAS EXECUTADAS (Últimos 12 Meses)		
	LIQUIDADAS (a)	INSCRITAS EM RESTOS A PAGAR NÃO PROCESSADOS (b)	TOTAL (c=a+b)
<b>Despesa com Pessoal</b>	-	-	-
DESPEZA BRUTA COM PESSOAL (CONTRATO DE RATEIO) (I)	0,00	0,00	0,00
Pessoal Ativo	0,00	0,00	0,00
Outras Despesas de Pessoal decorrentes de Contratos de Terceirização (§ 1º do art. 18 da LRF)	0,00	0,00	0,00
DESPESAS NÃO COMPUTADAS (CONTRATO DE RATEIO) (§ 1º do art. 19 da LRF) (II)	0,00	0,00	0,00
Indenizações por Demissão e Incentivos à Demissão Voluntária	0,00	0,00	0,00
Decorrentes de Decisão Judicial de período anterior ao da apuração	0,00	0,00	0,00
Despesas de Exercícios Anteriores de período anterior ao da apuração	0,00	0,00	0,00
DESPEZA COM PESSOAL (CONTRATO DE RATEIO) (III) = (I - II)	0,00	0,00	0,00
DESPEZA COM PESSOAL (RECURSOS PRÓPRIOS) (IV)	0,00	0,00	0,00
DESPEZA TOTAL COM PESSOAL - DTP (V) = (III + IV)	0,00	0,00	0,00

**RGF-Anexo 01 | Tabela 1.5 - Demonstrativo da Despesa com Pessoal - Consórcios Públicos | Valores transferidos por Ente**

Despesa Bruta com Pessoal por Ente Consorciado	Despesa Bruta com Pessoal por Ente Consorciado	
	VALORES TRANSFERIDOS POR CONTRATO DE RATEIO	VALORES EXECUTADOS
João Alfredo/PE	0,00	0,00
Limoeiro/PE	0,00	0,00

**RGF-Anexo 01 | Tabela 1.5 - Demonstrativo da Despesa com Pessoal - Consórcios Públicos**

Despesa Total com Pessoal - DTP	Despesa Bruta com Pessoal por Ente Consorciado	
	VALORES TRANSFERIDOS POR CONTRATO DE RATEIO	VALORES EXECUTADOS
<b>Despesa Total com Pessoal - DTP</b>	-	-
Total dos valores transferidos pelos Entes	0,00	0,00

**RGF-Anexo 01 | Tabela 1.5 - Demonstrativo da Despesa com Pessoal - Consórcios Públicos**

Notas Explicativas	Valores
	31/12/2018
<b>Notas Explicativas</b>	-
Notas Explicativas	-

RGF-Anexo 05 | Tabela 5.2 - Demonstrativo da Disponibilidade de Caixa e dos Restos a Pagar do Consórcio Público

Disponibilidade de Caixa	Disponibilidade de Caixa							
	DISPONIBILIDADE DE CAIXA BRUTA (a)	OBRIGAÇÕES FINANCEIRAS				DISPONIBILIDADE DE CAIXA LÍQUIDA (ANTES DA INSCRIÇÃO EM RP NÃO PROCESSADOS DO EXERCÍCIO) (f) = (a - (b + c + d + e))	RP EMPENHADOS E NÃO LIQUIDADOS DO EXERCÍCIO	EMPENHOS NÃO LIQUIDADOS CANCELADOS (NÃO INSCRITOS POR INSUFICIÊNCIA FINANCEIRA)
		RP Liquidados e Não Pagos De Exercícios Anteriores (b)	RP Liquidados e Não Pagos Do Exercício (c)	RP Empenhados E Não Liquidados De Exercícios Anteriores (d)	Demais Obrigações Financeiras (e)			
TOTAL DOS RECURSO VINCULADOS - Contrato de Rateio (I)	0,00	0,00	0,00	0,00	0,00	0,00	0,00	0,00
Receitas de Impostos e de Transferência de Impostos - Educação								
Transferências do FUNDEB 60%								
Transferências do FUNDEB 40%								
Outros Recursos Destinados à Educação								
Receitas de Impostos e de Transferência de Impostos - Saúde								
Outros Recursos Destinados à Saúde								
Recursos Destinados à Assistência Social								
Recursos de Operações de Crédito (exceto destinados à Educação e à Saúde)								
Recursos de Alienação de Bens/Ativos								
Outras Destinações Vinculadas de Recursos								
TOTAL DOS RECURSOS NÃO VINCULADOS - Contrato de Rateio (II)	0,00	0,00	0,00	0,00	0,00	0,00	0,00	0,00
Recursos Ordinários								
Outros Recursos não Vinculados								
TOTAL DOS RECURSOS PRÓPRIOS (III)	0,00	0,00	0,00	0,00	0,00	0,00	0,00	0,00
Recursos próprios dos consórcios								
TOTAL (IV) = (I + II + III)	0,00	0,00	0,00	0,00	0,00	0,00	0,00	0,00

**RGF-Anexo 05 | Tabela 5.2 - Demonstrativo da Disponibilidade de Caixa e dos Restos a Pagar do Consórcio Público**

Notas Explicativas	Valores	
	31/12/2018	
Notas Explicativas	-	
Notas Explicativas	-	

**RGF-Anexo 06 | Tabela 6.1 - Demonstrativo Simplificado do Relatório de Gestão Fiscal - Consórcio Público**

Despesa com Pessoal	Valor Realizado no Período	
	VALOR	% SOBRE A RCL
<b>Despesa com Pessoal</b>	-	-
Despesa Total com Pessoal - DTP		
Limite Máximo (incisos I II e III art. 20 da LRF) - <%>		
Limite Prudencial (parágrafo único art. 22 da LRF) - <%>		

**RGF-Anexo 06 | Tabela 6.1 - Demonstrativo Simplificado do Relatório de Gestão Fiscal - Consórcio Público**

Dívida Consolidada	Comparativo do Saldo da Dívida		
	Saldo		
	Saldo Exercício até o Primeiro Quadrimestre	Saldo Exercício até o Segundo Quadrimestre	Saldo Exercício até o Terceiro Quadrimestre
<b>Dívida Consolidada</b>	-	-	-
Dívida Consolidada Líquida			
Limite Definido por Resolução do Senado Federal			

**RGF-Anexo 06 | Tabela 6.1 - Demonstrativo Simplificado do Relatório de Gestão Fiscal - Consórcio Público**

Garantias de Valores	Comparativo do Saldo de Garantia		
	Saldo		
	Saldo Exercício até o Primeiro Quadrimestre	Saldo Exercício até o Segundo Quadrimestre	Saldo Exercício até o Terceiro Quadrimestre
<b>Garantias de Valores</b>	-	-	-
Total das Garantias Concedidas			
Limite Definido por Resolução do Senado Federal			

**RGF-Anexo 06 | Tabela 6.1 - Demonstrativo Simplificado do Relatório de Gestão Fiscal - Consórcio Público**

Operações de Crédito	Valor Realizado no Período	
	VALOR	% SOBRE A RCL
<b>Operações de Crédito</b>	-	-
Operações de Crédito Internas e Externas		
Operações de Crédito por Antecipação da Receita		
Limite Definido pelo Senado Federal para Operações de Crédito Externas e Internas		
Limite Definido pelo Senado Federal para Operações de Crédito por Antecipação da Receita		

**RGF-Anexo 06 | Tabela 6.1 - Demonstrativo Simplificado do Relatório de Gestão Fiscal - Consórcio Público**

Restos a Pagar	Restos a Pagar e Disponibilidade de Caixa	
	INSCRIÇÃO EM RESTOS A PAGAR NÃO PROCESSADOS DO EXERCÍCIO	DISPONIBILIDADE DE CAIXA LÍQUIDA (ANTES DA INSCRIÇÃO EM RESTOS A PAGAR NÃO PROCESSADOS DO EXERCÍCIO)
<b>Restos a Pagar</b>	-	-
Restos a Pagar	-	-
Restos a Pagar	-	-
Valor Total	-	-

**RGF-Anexo 06 | Tabela 6.1 - Demonstrativo Simplificado do Relatório de Gestão Fiscal - Consórcio Público**

Notas Explicativas	Valores	
	31/12/2018	
Notas Explicativas	-	
Notas Explicativas	-	

# Lista de Assinaturas

Documento Assinado Digitalmente por: THIAGO SEDA CAMILO  
Acesse em: <https://stce.tce.pe.gov.br/epp/validaDocumento.seam> Código do documento: 84ce7b6b-fb58-4cd9-b0c9-04b485bc9d14

Assinatura: 1

Digitally signed by MARIA SEBASTIANA DA CONCEICAO:18802320497  
Date: 2019.03.20 09:25:17 GMT-03:00  
Perfil: Representante Legal de Consórcio  
Instituição: Consórcio Público Intermunicipal de Desenvolvimento Regional de Pernambuco - CONIDER

Assinatura: 2

Assinatura: 3

Assinatura: 4

Assinatura: 5

As assinaturas digitais podem ser verificadas no arquivo PDF.

**RGF-Anexo 01 | Tabela 1.5 - Demonstrativo da Despesa com Pessoal - Consórcios Públicos**

Despesa com Pessoal	Despesa Executada com Pessoal		
	LIQUIDADAS (a)	INSCRITAS EM RESTOS A PAGAR NÃO PROCESSADOS (b)	TOTAL (c=a+b)
<b>Despesa com Pessoal</b>	-	-	-
<b>DESPESA BRUTA COM PESSOAL (CONTRATO DE RATEIO) (I)</b>	0,00	0,00	0,00
Pessoal Ativo	0,00		
Outras Despesas de Pessoal decorrentes de Contratos de Terceirização (§ 1º do art. 18 da LRF)			
<b>DESPESAS NÃO COMPUTADAS (CONTRATO DE RATEIO) (§ 1º do art. 19 da LRF) (II)</b>	0,00	0,00	0,00
Indenizações por Demissão e Incentivos à Demissão Voluntária			
Decorrentes de Decisão Judicial de período anterior ao da apuração			
Despesas de Exercícios Anteriores de período anterior ao da apuração			
<b>DESPESA COM PESSOAL (CONTRATO DE RATEIO) (III) = (I - II)</b>	0,00	0,00	0,00
<b>DESPESA COM PESSOAL (RECURSOS PRÓPRIOS) (IV)</b>			
<b>DESPESA TOTAL COM PESSOAL - DTP (V) = (III + IV)</b>	0,00	0,00	0,00

**RGF-Anexo 01 | Tabela 1.5 - Demonstrativo da Despesa com Pessoal - Consórcios Públicos | Valores transferidos por Ente**

Despesa Bruta com Pessoal por Ente Consorciado	Despesa Bruta com Pessoal por Ente Consorciado	
	VALORES TRANSFERIDOS POR CONTRATO DE RATEIO	VALORES EXECUTADOS
Carpina/PE		
Casinhas/PE		
Glória do Goitá/PE		
Itambé/PE		
Lagoa de Itaenga/PE		
Paudalho/PE		
Camutanga/PE		
Chã de Alegria/PE		
Timbaúba/PE		
Feira Nova/PE		
Machados/PE		
Tracunhaém/PE		
Ferreiros/PE		
Limoeiro/PE		
Passira/PE		
Buenos Aires/PE		
Condado/PE		
Goiana/PE		
Nazaré da Mata/PE		
Salgadinho/PE		
Vertente do Lério/PE		
Aliança/PE		
Itaquitinga/PE		
Vicência/PE		
Lagoa do Carro/PE		

**RGF-Anexo 01 | Tabela 1.5 - Demonstrativo da Despesa com Pessoal - Consórcios Públicos**

Despesa Total com Pessoal - DTP	Despesa Bruta com Pessoal por Ente Consorciado	
	VALORES TRANSFERIDOS POR CONTRATO DE RATEIO	VALORES EXECUTADOS
<b>Despesa Total com Pessoal - DTP</b>	-	-
Total dos valores transferidos pelos Entes	0,00	0,00

**RGF-Anexo 01 | Tabela 1.5 - Demonstrativo da Despesa com Pessoal - Consórcios Públicos**

Notas Explicativas	Valores
	31/12/2018
<b>Notas Explicativas</b>	-
Notas Explicativas	

RGF-Anexo 05 | Tabela 5.2 - Demonstrativo da Disponibilidade de Caixa e dos Restos a Pagar do Consórcio Público

Disponibilidade de Caixa	Disponibilidade de Caixa							
	DISPONIBILIDADE DE CAIXA BRUTA (a)	OBRIGAÇÕES FINANCEIRAS				DISPONIBILIDADE DE CAIXA LÍQUIDA (ANTES DA INSCRIÇÃO EM RP NÃO PROCESSADOS DO EXERCÍCIO) (f) = (a - (b + c + d + e))	RP EMPENHADOS E NÃO LIQUIDADOS DO EXERCÍCIO	EMPENHOS NÃO LIQUIDADOS CANCELADOS (NÃO INSCRITOS POR INSUFICIÊNCIA FINANCEIRA)
		RP Liquidados e Não Pagos De Exercícios Anteriores (b)	RP Liquidados e Não Pagos Do Exercício (c)	RP Empenhados E Não Liquidados De Exercícios Anteriores (d)	Demais Obrigações Financeiras (e)			
TOTAL DOS RECURSO VINCULADOS - Contrato de Rateio (I)	0,00	0,00	0,00	0,00	0,00	0,00	0,00	0,00
Receitas de Impostos e de Transferência de Impostos - Educação								
Transferências do FUNDEB 60%								
Transferências do FUNDEB 40%								
Outros Recursos Destinados à Educação								
Receitas de Impostos e de Transferência de Impostos - Saúde								
Outros Recursos Destinados à Saúde								
Recursos Destinados à Assistência Social								
Recursos de Operações de Crédito (exceto destinados à Educação e à Saúde)								
Recursos de Alienação de Bens/Ativos								
Outras Destinações Vinculadas de Recursos								
TOTAL DOS RECURSOS NÃO VINCULADOS - Contrato de Rateio (II)	0,00	0,00	0,00	0,00	0,00	0,00	0,00	0,00
Recursos Ordinários								
Outros Recursos não Vinculados								
TOTAL DOS RECURSOS PRÓPRIOS (III)	0,00	0,00	0,00	0,00	0,00	0,00	0,00	0,00
Recursos próprios dos consórcios								
TOTAL (IV) = (I + II + III)	0,00	0,00	0,00	0,00	0,00	0,00	0,00	0,00

**RGF-Anexo 05 | Tabela 5.2 - Demonstrativo da Disponibilidade de Caixa e dos Restos a Pagar do Consórcio Público**

Notas Explicativas	Valores	
	31/12/2018	
Notas Explicativas	-	
Notas Explicativas	-	

**RGF-Anexo 06 | Tabela 6.1 - Demonstrativo Simplificado do Relatório de Gestão Fiscal - Consórcio Público**

Despesa com Pessoal	Valor Realizado no Período	
	VALOR	% SOBRE A RCL
<b>Despesa com Pessoal</b>	-	-
Despesa Total com Pessoal - DTP		
Limite Máximo (incisos I II e III art. 20 da LRF) - <%>		
Limite Prudencial (parágrafo único art. 22 da LRF) - <%>		

**RGF-Anexo 06 | Tabela 6.1 - Demonstrativo Simplificado do Relatório de Gestão Fiscal - Consórcio Público**

Dívida Consolidada	Comparativo do Saldo da Dívida		
	Saldo		
	Saldo Exercício até o Primeiro Quadrimestre	Saldo Exercício até o Segundo Quadrimestre	Saldo Exercício até o Terceiro Quadrimestre
<b>Dívida Consolidada</b>	-	-	-
Dívida Consolidada Líquida			
Limite Definido por Resolução do Senado Federal			

**RGF-Anexo 06 | Tabela 6.1 - Demonstrativo Simplificado do Relatório de Gestão Fiscal - Consórcio Público**

Garantias de Valores	Comparativo do Saldo de Garantia		
	Saldo		
	Saldo Exercício até o Primeiro Quadrimestre	Saldo Exercício até o Segundo Quadrimestre	Saldo Exercício até o Terceiro Quadrimestre
<b>Garantias de Valores</b>	-	-	-
Total das Garantias Concedidas			
Limite Definido por Resolução do Senado Federal			

**RGF-Anexo 06 | Tabela 6.1 - Demonstrativo Simplificado do Relatório de Gestão Fiscal - Consórcio Público**

Operações de Crédito	Valor Realizado no Período	
	VALOR	% SOBRE A RCL
<b>Operações de Crédito</b>	-	-
Operações de Crédito Internas e Externas		
Operações de Crédito por Antecipação da Receita		
Limite Definido pelo Senado Federal para Operações de Crédito Externas e Internas		
Limite Definido pelo Senado Federal para Operações de Crédito por Antecipação da Receita		

**RGF-Anexo 06 | Tabela 6.1 - Demonstrativo Simplificado do Relatório de Gestão Fiscal - Consórcio Público**

Restos a Pagar	Restos a Pagar e Disponibilidade de Caixa	
	INSCRIÇÃO EM RESTOS A PAGAR NÃO PROCESSADOS DO EXERCÍCIO	DISPONIBILIDADE DE CAIXA LÍQUIDA (ANTES DA INSCRIÇÃO EM RESTOS A PAGAR NÃO PROCESSADOS DO EXERCÍCIO)
<b>Restos a Pagar</b>	-	-
Restos a Pagar		
Restos a Pagar		
Valor Total		

**RGF-Anexo 06 | Tabela 6.1 - Demonstrativo Simplificado do Relatório de Gestão Fiscal - Consórcio Público**

Notas Explicativas	Valores	
	31/12/2018	
Notas Explicativas	-	
Notas Explicativas	-	

# Lista de Assinaturas

Documento Assinado Digitalmente por: THIAGO SEDA CAMILO  
Acesse em: <https://stc.tee.pe.gov.br/epv/validaDoc/seam> Código do documento: 87f633f5-4a90-4b7d-931b-79cb3eeca17

<b>Assinatura: 1</b>
Digitally signed by PAULO EDUARDO PEREIRA DE SANTANA:03866860412 Date: 2019.01.30 16:26:36 BRST Perfil: Contador Responsável Instituição: CONSORCIO DOS MUNICIPIOS DA MATA NORTE E AGRESTE SETENTRIONAL DE PERNAMBUCO - COMANAS
<b>Assinatura: 2</b>
Digitally signed by MARCELLO FUCHS CAMPOS GOUVEIA:05390138465 Date: 2019.01.30 17:18:10 GMT-03:00 Perfil: Representante Legal de Consórcio Instituição: CONSORCIO DOS MUNICIPIOS DA MATA NORTE E AGRESTE SETENTRIONAL DE PERNAMBUCO - COMANAS
<b>Assinatura: 3</b>
<b>Assinatura: 4</b>
<b>Assinatura: 5</b>

As assinaturas digitais podem ser verificadas no arquivo PDF.

**RGF-Anexo 01 | Tabela 1.5 - Demonstrativo da Despesa com Pessoal - Consórcios Públicos**

Despesa com Pessoal	Despesa Executada com Pessoal		
	DESPESAS EXECUTADAS (Últimos 12 Meses)		
	LIQUIDADAS (a)	INSCRITAS EM RESTOS A PAGAR NÃO PROCESSADOS (b)	TOTAL (c=a+b)
<b>Despesa com Pessoal</b>	-	-	-
DESPESA BRUTA COM PESSOAL (CONTRATO DE RATEIO) (I)	1.533.141,52	0,00	1.533.141,52
Pessoal Ativo	1.533.141,52		1.533.141,52
Outras Despesas de Pessoal decorrentes de Contratos de Terceirização (§ 1º do art. 18 da LRF)			
DESPESAS NÃO COMPUTADAS (CONTRATO DE RATEIO) (§ 1º do art. 19 da LRF) (II)	2.945,99	0,00	2.945,99
Indenizações por Demissão e Incentivos à Demissão Voluntária			
Decorrentes de Decisão Judicial de período anterior ao da apuração			
Despesas de Exercícios Anteriores de período anterior ao da apuração	2.945,99		2.945,99
DESPESA COM PESSOAL (CONTRATO DE RATEIO) (III) = (I - II)	1.530.195,53	0,00	1.530.195,53
DESPESA COM PESSOAL (RECURSOS PRÓPRIOS) (IV)			
DESPESA TOTAL COM PESSOAL - DTP (V) = (III + IV)	1.530.195,53	0,00	1.530.195,53

**RGF-Anexo 01 | Tabela 1.5 - Demonstrativo da Despesa com Pessoal - Consórcios Públicos | Valores transferidos por Ente**

Despesa Bruta com Pessoal por Ente Consorciado	Despesa Bruta com Pessoal por Ente Consorciado	
	VALORES TRANSFERIDOS POR CONTRATO DE RATEIO	VALORES EXECUTADOS
Casinhas/PE	22.809,52	22.853,49
Santa Cruz do Capibaribe/PE	159.666,61	159.974,00
São Caitano/PE	68.428,55	68.560,46
Brejo da Madre de Deus/PE	91.238,06	91.413,94
João Alfredo/PE	68.428,55	68.560,46
Poção/PE	22.809,52	22.853,49
Riacho das Almas/PE	68.428,55	68.560,46
Santa Maria do Cambucá/PE	22.809,52	22.853,49
Limoeiro/PE	91.238,06	91.413,94
São Joaquim do Monte/PE	68.428,55	68.560,46
Panelas/PE	68.428,55	68.560,46
Vertentes/PE	68.428,55	68.560,46
Bezerros/PE	114.047,58	114.267,43
Bom Jardim/PE		
Surubim/PE	114.047,58	114.267,43
Vertente do Lério/PE		
Cupira/PE	68.428,55	68.560,46
Pesqueira/PE	114.047,58	114.267,43
Tacaimbó/PE	22.809,52	22.853,49
Pernambuco		
Frei Miguelinho/PE	22.809,52	22.853,49
Toritama/PE	91.238,06	91.413,94
Taquaritinga do Norte/PE	68.428,55	68.560,46
Altinho/PE	68.428,55	68.560,46
Jatubá/PE	22.809,52	22.853,49

**RGF-Anexo 01 | Tabela 1.5 - Demonstrativo da Despesa com Pessoal - Consórcios Públicos**

Despesa Total com Pessoal - DTP	Despesa Bruta com Pessoal por Ente Consorciado	
	VALORES TRANSFERIDOS POR CONTRATO DE RATEIO	VALORES EXECUTADOS
<b>Despesa Total com Pessoal - DTP</b>	-	-
Total dos valores transferidos pelos Entes		

**RGF-Anexo 01 | Tabela 1.5 - Demonstrativo da Despesa com Pessoal - Consórcios Públicos**

Notas Explicativas	Valores
	31/12/2018
<b>Notas Explicativas</b>	-
Notas Explicativas	Este Relatório de Gestão Fiscal (RGF), relativo ao 3º quadrimestre, do Consórcio Público Intermunicipal do Agreste Pernambucano e Fronteiras - CONIAPE, concernente ao exercício de 2018, está sendo publicado em 16 de janeiro de 2019, no quadro de avisos, período de publicação 16 de janeiro de 2019 à 15 de maio de 2019, e publicado no Sistema de Informações Contábeis e Fiscais do Setor Público Brasileiro - SICONFI, de acordo com o § 1º do artigo 10 da Resolução TC nº 20/2015, com os artigos 52 e 54 da Lei Complementar nº. 101/2000 e com o art. 97, inciso I, alínea "b" da Constituição do Estado de Pernambuco.

**RGF-Anexo 05 | Tabela 5.2 - Demonstrativo da Disponibilidade de Caixa e dos Restos a Pagar do Consórcio Público**

Disponibilidade de Caixa	Disponibilidade de Caixa							
	DISPONIBILIDADE DE CAIXA BRUTA (a)	OBRIGAÇÕES FINANCEIRAS				DISPONIBILIDADE DE CAIXA LÍQUIDA (ANTES DA INSCRIÇÃO EM RP NÃO PROCESSADOS DO EXERCÍCIO) (f) = (a - (b + c + d + e))	RP EMPENHADOS E NÃO LIQUIDADOS DO EXERCÍCIO	EMPENHOS NÃO LIQUIDADOS CANCELADOS (NÃO INSCRITOS POR INSUFICIÊNCIA FINANCEIRA)
		Restos a Pagar Liquidados e Não Pagos	RP Liquidados e Não Pagos De Exercícios Anteriores (b)	RP Liquidados e Não Pagos Do Exercício (c)	RP Empenhados E Não Liquidados De Exercícios Anteriores (d)			
TOTAL DOS RECURSO VINCULADOS - Contrato de Rateio (I)	0,00	0,00	0,00	0,00	0,00	0,00	0,00	0,00
Receitas de Impostos e de Transferência de Impostos - Educação								
Transferências do FUNDEB 60%								
Transferências do FUNDEB 40%								
Outros Recursos Destinados à Educação								
Receitas de Impostos e de Transferência de Impostos - Saúde								
Outros Recursos Destinados à Saúde								
Recursos Destinados à Assistência Social								
Recursos de Operações de Crédito (exceto destinados à Educação e à Saúde)								
Recursos de Alienação de Bens/Ativos								
Outras Destinações Vinculadas de Recursos								
TOTAL DOS RECURSOS NÃO VINCULADOS - Contrato de Rateio (II)	0,00	0,00	0,00	0,00	0,00	0,00	0,00	0,00
Recursos Ordinários								
Outros Recursos não Vinculados								
TOTAL DOS RECURSOS PRÓPRIOS (III)	0,00	0,00	0,00	0,00	0,00	0,00	0,00	0,00
Recursos próprios dos consórcios								
TOTAL (IV) = (I + II + III)	0,00	0,00	0,00	0,00	0,00	0,00	0,00	0,00

**RGF-Anexo 05 | Tabela 5.2 - Demonstrativo da Disponibilidade de Caixa e dos Restos a Pagar do Consórcio Público**

Notas Explicativas	Valores	
	31/12/2018	
Notas Explicativas	-	
Notas Explicativas	-	

**RGF-Anexo 06 | Tabela 6.1 - Demonstrativo Simplificado do Relatório de Gestão Fiscal - Consórcio Público**

Despesa com Pessoal	Valor Realizado no Período	
	VALOR	% SOBRE A RCL
<b>Despesa com Pessoal</b>	-	-
Despesa Total com Pessoal - DTP		
Limite Máximo (incisos I II e III art. 20 da LRF) - <%>		
Limite Prudencial (parágrafo único art. 22 da LRF) - <%>		

**RGF-Anexo 06 | Tabela 6.1 - Demonstrativo Simplificado do Relatório de Gestão Fiscal - Consórcio Público**

Dívida Consolidada	Comparativo do Saldo da Dívida		
	Saldo		
	Saldo Exercício até o Primeiro Quadrimestre	Saldo Exercício até o Segundo Quadrimestre	Saldo Exercício até o Terceiro Quadrimestre
<b>Dívida Consolidada</b>	-	-	-
Dívida Consolidada Líquida			
Limite Definido por Resolução do Senado Federal			

**RGF-Anexo 06 | Tabela 6.1 - Demonstrativo Simplificado do Relatório de Gestão Fiscal - Consórcio Público**

Garantias de Valores	Comparativo do Saldo de Garantia		
	Saldo		
	Saldo Exercício até o Primeiro Quadrimestre	Saldo Exercício até o Segundo Quadrimestre	Saldo Exercício até o Terceiro Quadrimestre
<b>Garantias de Valores</b>	-	-	-
Total das Garantias Concedidas			
Limite Definido por Resolução do Senado Federal			

**RGF-Anexo 06 | Tabela 6.1 - Demonstrativo Simplificado do Relatório de Gestão Fiscal - Consórcio Público**

Operações de Crédito	Valor Realizado no Período	
	VALOR	% SOBRE A RCL
<b>Operações de Crédito</b>	-	-
Operações de Crédito Internas e Externas		
Operações de Crédito por Antecipação da Receita		
Limite Definido pelo Senado Federal para Operações de Crédito Externas e Internas		
Limite Definido pelo Senado Federal para Operações de Crédito por Antecipação da Receita		

**RGF-Anexo 06 | Tabela 6.1 - Demonstrativo Simplificado do Relatório de Gestão Fiscal - Consórcio Público**

Restos a Pagar	Restos a Pagar e Disponibilidade de Caixa	
	INSCRIÇÃO EM RESTOS A PAGAR NÃO PROCESSADOS DO EXERCÍCIO	DISPONIBILIDADE DE CAIXA LÍQUIDA (ANTES DA INSCRIÇÃO EM RESTOS A PAGAR NÃO PROCESSADOS DO EXERCÍCIO)
<b>Restos a Pagar</b>	-	-
Restos a Pagar		
Restos a Pagar		
Valor Total		

**RGF-Anexo 06 | Tabela 6.1 - Demonstrativo Simplificado do Relatório de Gestão Fiscal - Consórcio Público**

Notas Explicativas	Valores	
	31/12/2018	
Notas Explicativas	-	
Notas Explicativas	-	

# Lista de Assinaturas

Documento Assinado Digitalmente por: THIAGO SEDA CAMILO  
Acesse em: <https://stcc.tce.pe.gov.br/epv/validaDocumento.seam> Código do documento: abaf9646-d2f1-42e5-aadc-0d8579224c8a

<b>Assinatura: 1</b>
Digitally signed by FABIO ANDRE SARINHO DE SOUSA:03598229402 Date: 2019.01.28 18:03:56 GMT-03:00 Perfil: Contador Responsável Instituição: Consórcio Público Intermunicipal do Agreste Pernambucano e Fronteiras-CONIAPE
<b>Assinatura: 2</b>
Digitally signed by EDSON DE SOUZA VIEIRA:65585798472 Date: 2019.01.29 12:28:46 GMT-03:00 Perfil: Representante Legal de Consórcio Instituição: Consórcio Público Intermunicipal do Agreste Pernambucano e Fronteiras-CONIAPE
<b>Assinatura: 3</b>
<b>Assinatura: 4</b>
<b>Assinatura: 5</b>

As assinaturas digitais podem ser verificadas no arquivo PDF.

**RREO-Anexo 01 | Tabela 1.0 - Balanço Orçamentário**

Receitas Orçamentárias	Estágios da Receita Orçamentária							SALDO (a-c)
	PREVISÃO INICIAL	PREVISÃO ATUALIZADA (a)	RECEITAS REALIZADAS					
			No Bimestre (b)	% (b/a)	Até o Bimestre (c)	% (c/a)		
<b>Receitas Orçamentárias</b>	-	-	-	-	-	-	-	
RECEITAS (EXCETO INTRA-ORÇAMENTÁRIAS) (I)	184.768.000,00	184.768.000,00	18.497.049,25	10,01	18.497.049,25	10,01	166.270.950,75	
RECEITAS CORRENTES	127.428.000,00	127.428.000,00	18.497.049,25	14,52	18.497.049,25	14,52	108.930.950,75	
IMPOSTOS, TAXAS E CONTRIBUIÇÕES DE MELHORIA	15.225.000,00	15.225.000,00	1.224.232,76	8,04	1.224.232,76	8,04	14.000.767,24	
Impostos	5.600.000,00	5.600.000,00	813.950,92	14,53	813.950,92	14,53	4.786.049,08	
Taxas	5.900.000,00	5.900.000,00	224.951,63	3,81	224.951,63	3,81	5.675.048,37	
Contribuição de Melhoria	3.725.000,00	3.725.000,00	185.330,21	4,98	185.330,21	4,98	3.539.669,79	
CONTRIBUIÇÕES	4.010.000,00	4.010.000,00	607.659,96	15,15	607.659,96	15,15	3.402.340,04	
Contribuições Sociais	4.010.000,00	4.010.000,00	607.659,96	15,15	607.659,96	15,15	3.402.340,04	
Contribuições Econômicas								
Contribuições para Entidades Privadas de Serviço Social e de Formação Profissional								
Contribuição para o Custeio do Serviço de Iluminação Pública								
RECEITA PATRIMONIAL	1.920.000,00	1.920.000,00	836.001,31	43,54	836.001,31	43,54	1.083.998,69	
Exploração do Patrimônio Imobiliário do Estado	70.000,00	70.000,00		0,00		0,00	70.000,00	
Valores Mobiliários	1.850.000,00	1.850.000,00	96.302,89	5,21	96.302,89	5,21	1.753.697,11	
Delegação de Serviços Públicos Mediante Concessão, Permissão, Autorização ou Licença								
Exploração de Recursos Naturais								
Exploração do Patrimônio Intangível								
Cessão de Direitos			739.698,42		739.698,42		-739.698,42	
Demais Receitas Patrimoniais								
RECEITA AGROPECUÁRIA								
RECEITA INDUSTRIAL								
RECEITA DE SERVIÇOS	3.700.000,00	3.700.000,00	525.138,12	14,19	525.138,12	14,19	3.174.861,88	
Serviços Administrativos e Comerciais Gerais	3.250.000,00	3.250.000,00	517.218,56	15,91	517.218,56	15,91	2.732.781,44	
Serviços e Atividades Referentes à Navegação e ao Transporte								
Serviços e Atividades Referentes à Saúde								
Serviços e Atividades Financeiras								
Outros Serviços	450.000,00	450.000,00	7.919,56	1,76	7.919,56	1,76	442.080,44	
TRANSFERÊNCIAS CORRENTES	101.768.000,00	101.768.000,00	15.144.579,62	14,88	15.144.579,62	14,88	86.623.420,38	
Transferências da União e de suas Entidades	57.172.000,00	57.172.000,00	8.305.755,75	14,53	8.305.755,75	14,53	48.866.244,25	
Transferências dos Estados e do Distrito Federal e de suas Entidades	16.796.000,00	16.796.000,00	2.781.134,88	16,56	2.781.134,88	16,56	14.014.865,12	
Transferências dos Municípios e de suas Entidades								
Transferências de Instituições Privadas								
Transferências de Outras Instituições Públicas	27.800.000,00	27.800.000,00	4.057.688,99	14,60	4.057.688,99	14,60	23.742.311,01	
Transferências do Exterior								
Transferências de Pessoas Físicas								
Transferências Provenientes de Depósitos Não Identificados								
OUTRAS RECEITAS CORRENTES	805.000,00	805.000,00	159.437,48	19,81	159.437,48	19,81	645.562,52	
Multas Administrativas, Contratuais e Judiciais								
Indenizações, Restituições e Ressarcimentos	625.000,00	625.000,00	2.993,16	0,48	2.993,16	0,48	622.006,84	
Bens, Direitos e Valores Incorporados ao Patrimônio Público								
Demais Receitas Correntes	180.000,00	180.000,00						

Assessoria em: https://siconfi.tce.pe.gov.br/pp/validaDoc?seamCodigoDoDocumento=b6d601af-1710-48b7-b593-0d0c0b515efc7

Documento Assinado Digitalmente por: THIAGO SEDA CAMILO

**Relatório Resumido de Execução Orçamentária**  
**Prefeitura Municipal de Limoeiro - PE (Poder Executivo)**  
**Orçamentos Fiscal e da Seguridade Social**  
**CNPJ:**  
**Exercício: 2018**  
**Período de referência: 1º bimestre**

Receitas Orçamentárias	Estágios da Receita Orçamentária						
	PREVISÃO INICIAL	PREVISÃO ATUALIZADA (a)	RECEITAS REALIZADAS				SALDO (a-c)
			No Bimestre (b)	% (b/a)	Até o Bimestre (c)	% (c/a)	
RECEITAS DE CAPITAL	57.340.000,00	57.340.000,00	0,00	0,00	0,00	0,00	57.340.000,00
OPERAÇÕES DE CRÉDITO	0,00	0,00	0,00		0,00		0,00
Operações de Crédito - Mercado Interno							
Operações de Crédito - Mercado Externo							
ALIENAÇÃO DE BENS	100.000,00	100.000,00	0,00	0,00	0,00	0,00	100.000,00
Alienação de Bens Móveis	100.000,00	100.000,00		0,00		0,00	100.000,00
Alienação de Bens Imóveis							
Alienação de Bens Intangíveis							
AMORTIZAÇÕES DE EMPRÉSTIMOS							
TRANSFERÊNCIAS DE CAPITAL	57.240.000,00	57.240.000,00	0,00	0,00	0,00	0,00	57.240.000,00
Transferências da União e de suas Entidades	53.400.000,00	53.400.000,00		0,00		0,00	53.400.000,00
Transferências dos Estados e do Distrito Federal e de suas Entidades	3.840.000,00	3.840.000,00		0,00		0,00	3.840.000,00
Transferências dos Municípios e de suas Entidades							
Transferências de Instituições Privadas							
Transferências de Outras Instituições Públicas							
Transferências do Exterior							
Transferências de Pessoas Físicas							
Transferências Provenientes de Depósitos Não Identificados							
OUTRAS RECEITAS DE CAPITAL	0,00	0,00	0,00		0,00		0,00
Integralização do Capital Social							
Remuneração das Disponibilidades do Tesouro							
Resgate de Títulos do Tesouro							
Demais Receitas de Capital							
RECEITAS (INTRA-ORÇAMENTÁRIAS) (II)	5.000.000,00	5.000.000,00	544.517,45	10,89	544.517,45	10,89	4.455.482,55
SUBTOTAL DAS RECEITAS (III) = (I + II)	189.768.000,00	189.768.000,00	19.041.566,70	10,03	19.041.566,70	10,03	170.726.433,30
OPERAÇÕES DE CRÉDITO/REFINANCIAMENTO (IV)	0,00	0,00	0,00		0,00		0,00
Operações de Crédito - Mercado Interno	0,00	0,00	0,00		0,00		0,00
Mobiliária							
Contratual							
Operações de Crédito - Mercado Externo	0,00	0,00	0,00		0,00		0,00
Mobiliária							
Contratual							
SUBTOTAL COM REFINANCIAMENTO (V) = (III + IV)	189.768.000,00	189.768.000,00	19.041.566,70	10,03	19.041.566,70	10,03	170.726.433,30
DÉFICIT (VI)							
TOTAL (VII) = (V + VI)	189.768.000,00	189.768.000,00	19.041.566,70	10,03	19.041.566,70	10,03	170.726.433,30
SALDOS DE EXERCÍCIOS ANTERIORES	0,00	0,00			0,00		
Recursos Arrecadados em Exercícios Anteriores - RPPS							
Superávit Financeiro Utilizado para Créditos Adicionais							
Reabertura de Créditos Adicionais							

**RREO-Anexo 01 | Tabela 1.0 - Balanço Orçamentário**

**Relatório Resumido de Execução Orçamentária**  
**Prefeitura Municipal de Limoeiro - PE (Poder Executivo)**  
**Orçamentos Fiscal e da Seguridade Social**  
**CNPJ:**  
**Exercício: 2018**  
**Período de referência: 1º bimestre**

Despesas Orçamentárias	Estágios da Despesa Orçamentária									
	DOTAÇÃO INICIAL (d)	DOTAÇÃO ATUALIZADA (e)	DESPESAS EMPENHADAS NO BIMESTRE	DESPESAS EMPENHADAS ATÉ O BIMESTRE (f)	SALDO (g) = (e-f)	DESPESAS LIQUIDADAS NO BIMESTRE	DESPESAS LIQUIDADAS ATÉ O BIMESTRE (h)	SALDO (i) = (e-h)	DESPESAS PAGAS ATÉ O BIMESTRE (j)	INSCRITAS EM RESTOS A PAGAR NÃO PROCESSADOS (k)
<b>Despesas Orçamentárias</b>	-	-	-	-	-	-	-	-	-	-
DESPESAS (EXCETO INTRA-ORÇAMENTÁRIAS) (VIII)	181.713.000,00	181.713.000,00	66.854.553,74	66.824.553,74	114.888.446,26	13.289.098,50	13.289.098,50	168.423.901,50	12.384.789,25	0,00
DESPESAS CORRENTES	115.986.000,00	115.986.000,00	65.567.213,04	65.537.213,04	50.448.786,96	13.087.624,96	13.087.624,96	102.898.375,04	12.183.315,71	0,00
PESSOAL E ENCARGOS SOCIAIS	69.909.000,00	69.909.000,00	52.534.098,95	52.534.098,95	17.374.901,05	9.709.336,72	9.709.336,72	60.199.663,28	9.399.020,00	
JUROS E ENCARGOS DA DÍVIDA	360.000,00	360.000,00			360.000,00			360.000,00		
OUTRAS DESPESAS CORRENTES	45.717.000,00	45.717.000,00	13.033.114,09	13.003.114,09	32.713.885,91	3.378.288,24	3.378.288,24	42.338.711,76	2.784.295,71	
DESPESAS DE CAPITAL	64.452.000,00	64.452.000,00	1.287.340,70	1.287.340,70	63.164.659,30	201.473,54	201.473,54	64.250.526,46	201.473,54	0,00
INVESTIMENTOS	62.401.000,00	62.401.000,00	251.340,70	251.340,70	62.149.659,30	4.396,00	4.396,00	62.396.604,00	4.396,00	
INVERSÕES FINANCEIRAS										
AMORTIZAÇÃO DA DÍVIDA	2.051.000,00	2.051.000,00	1.036.000,00	1.036.000,00	1.015.000,00	197.077,54	197.077,54	1.853.922,46	197.077,54	
RESERVA DE CONTINGÊNCIA	1.275.000,00	1.275.000,00			1.275.000,00			1.275.000,00		
DESPESAS (INTRA-ORÇAMENTÁRIAS) (IX)	5.778.000,00	5.778.000,00	2.991.184,32	2.991.184,32	2.786.815,68	490.484,14	490.484,14	5.287.515,86	436.961,76	
SUBTOTAL DAS DESPESAS (X) = (VIII + IX)	187.491.000,00	187.491.000,00	69.845.738,06	69.815.738,06	117.675.261,94	13.779.582,64	13.779.582,64	173.711.417,36	12.821.751,01	0,00
AMORTIZAÇÃO DA DÍVIDA/REFINANCIAMENTO (XI)	0,00	0,00	0,00	0,00	0,00	0,00	0,00	0,00	0,00	0,00
Amortização da Dívida Interna	0,00	0,00	0,00	0,00	0,00	0,00	0,00	0,00	0,00	0,00
Dívida Mobiliária										
Outras Dívidas										
Amortização da Dívida Externa	0,00	0,00	0,00	0,00	0,00	0,00	0,00	0,00	0,00	0,00
Dívida Mobiliária										
Outras Dívidas										
SUBTOTAL COM REFINANCIAMENTO (XII) = (X + XI)	187.491.000,00	187.491.000,00	69.845.738,06	69.815.738,06	117.675.261,94	13.779.582,64	13.779.582,64	173.711.417,36	12.821.751,01	0,00
SUPERÁVIT (XIII)								5.261.984,06	6.219.815,69	
TOTAL (XIV) = (XII + XIII)	187.491.000,00	187.491.000,00	69.845.738,06	69.815.738,06		13.779.582,64	19.041.566,70	19.041.566,70	19.041.566,70	0,00
RESERVA DO RPPS	2.277.000,00	2.277.000,00			2.277.000,00			2.277.000,00		

**RREO-Anexo 01 | Tabela 1.0 - Balanço Orçamentário**

Receitas Intra Orçamentárias	Estágios da Receita Intra-Orçamentária							
	PREVISÃO INICIAL	PREVISÃO ATUALIZADA (a)	RECEITAS REALIZADAS				SALDO (a-c)	
			No Bimestre (b)	% (b/a)	Até o Bimestre (c)	% (c/a)		
<b>Receitas Intra Orçamentárias</b>	-	-	-	-	-	-	-	
RECEITAS (INTRA-ORÇAMENTÁRIAS) (II)	5.000.000,00	5.000.000,00	544.517,45	10,89	544.517,45	10,89	4.455.482,55	
RECEITAS CORRENTES	5.000.000,00	5.000.000,00	544.517,45	10,89	544.517,45	10,89	4.455.482,55	
IMPOSTOS, TAXAS E CONTRIBUIÇÕES DE MELHORIA	0,00	0,00	0,00		0,00		0,00	
Impostos								
Taxas								
Contribuição de Melhoria								
CONTRIBUIÇÕES	5.000.000,00	5.000.000,00	544.517,45	10,89	544.517,45	10,89	4.455.482,55	
Contribuições Sociais	5.000.000,00	5.000.000,00	544.517,45	10,89	544.517,45	10,89	4.455.482,55	
Contribuições Econômicas								
Contribuições para Entidades Privadas de Serviço Social e de Formação Profissional								
Contribuição para o Custeio do Serviço de Iluminação Pública								
RECEITA PATRIMONIAL	0,00	0,00	0,00		0,00		0,00	
Exploração do Patrimônio Imobiliário do Estado								
Valores Mobiliários								
Delegação de Serviços Públicos Mediante Concessão, Permissão, Autorização								

Assinado Digitalmente por: THIAGO SEDA CAMILO  
Acesse em: <https://eicfice-pe.gov.br/epp/validaDoc.seam?codigo=documento:b6d601af-1710-48b7-b593-0d4c0b515efc7>

**Relatório Resumido de Execução Orçamentária**  
**Prefeitura Municipal de Limoeiro - PE (Poder Executivo)**  
**Orçamentos Fiscal e da Seguridade Social**  
**CNPJ:**  
**Exercício: 2018**  
**Período de referência: 1º bimestre**

Receitas Intra Orçamentárias	Estágios da Receita Intra-Orçamentária						
	PREVISÃO INICIAL	PREVISÃO ATUALIZADA (a)	RECEITAS REALIZADAS				SALDO (a-c)
			No Bimestre (b)	% (b/a)	Até o Bimestre (c)	% (c/a)	
ou Licença							
Exploração de Recursos Naturais							
Exploração do Patrimônio Intangível							
Cessão de Direitos							
Demais Receitas Patrimoniais							
RECEITA AGROPECUÁRIA							
RECEITA INDUSTRIAL							
RECEITA DE SERVIÇOS	0,00	0,00	0,00		0,00	0,00	
Serviços Administrativos e Comerciais Gerais							
Serviços e Atividades Referentes à Navegação e ao Transporte							
Serviços e Atividades Referentes à Saúde							
Serviços e Atividades Financeiras							
Outros Serviços							
TRANSFERÊNCIAS CORRENTES	0,00	0,00	0,00		0,00	0,00	
Transferências da União e de suas Entidades							
Transferências dos Estados e do Distrito Federal e de suas Entidades							
Transferências dos Municípios e de suas Entidades							
Transferências de Instituições Privadas							
Transferências de Outras Instituições Públicas							
Transferências do Exterior							
Transferências de Pessoas Físicas							
Transferências Provenientes de Depósitos Não Identificados							
OUTRAS RECEITAS CORRENTES	0,00	0,00	0,00		0,00	0,00	
Multas Administrativas, Contratuais e Judiciais							
Indenizações, Restituições e Ressarcimentos							
Bens, Direitos e Valores Incorporados ao Patrimônio Público							
Demais Receitas Correntes							
RECEITAS DE CAPITAL	0,00	0,00	0,00		0,00	0,00	
OPERAÇÕES DE CRÉDITO	0,00	0,00	0,00		0,00	0,00	
Operações de Crédito - Mercado Interno							
Operações de Crédito - Mercado Externo							
ALIENAÇÃO DE BENS	0,00	0,00	0,00		0,00	0,00	
Alienação de Bens Móveis							
Alienação de Bens Imóveis							
Alienação de Bens Intangíveis							
AMORTIZAÇÕES DE EMPRÉSTIMOS							
TRANSFERÊNCIAS DE CAPITAL	0,00	0,00	0,00		0,00	0,00	
Transferências da União e de suas Entidades							
Transferências dos Estados e do Distrito Federal e de suas Entidades							
Transferências dos Municípios e de suas Entidades							
Transferências de Instituições Privadas							
Transferências de Outras Instituições Públicas							
Transferências do Exterior							
Transferências de Pessoas Físicas							
Transferências Provenientes de Depósitos Não Identificados							
OUTRAS RECEITAS DE CAPITAL	0,00	0,00	0,00		0,00	0,00	

Assinado Digitalmente por: THIAGO SEDA CAMILO  
 Acesso em: https://eicf.ce.gov.br/epp/validaDoc.seam Código do documento: b6d601af-1710-48b7-b593-0dc0b515efc7

Receitas Intra Orçamentárias	Estágios da Receita Intra-Orçamentária					SALDO (a-c)
	PREVISÃO INICIAL	PREVISÃO ATUALIZADA (a)	RECEITAS REALIZADAS			
			No Bimestre (b)	% (b/a)	Até o Bimestre (c)	
Integralização do Capital Social						
Remuneração das Disponibilidades do Tesouro						
Resgate de Títulos do Tesouro						
Demais Receitas de Capital						

**RREO-Anexo 01 | Tabela 1.0 - Balanço Orçamentário**

Despesas Intra Orçamentárias	Estágios da Despesa Intra-Orçamentária									
	DOTAÇÃO INICIAL (d)	DOTAÇÃO ATUALIZADA (e)	DESPESAS EMPENHADAS NO BIMESTRE	DESPESAS EMPENHADAS ATÉ O BIMESTRE (f)	SALDO (g) = (e-f)	DESPESAS LIQUIDADAS NO BIMESTRE	DESPESAS LIQUIDADAS ATÉ O BIMESTRE (h)	SALDO (i) = (e-h)	DESPESAS PAGAS ATÉ O BIMESTRE (j)	INSCRITAS EM RESTOS A PAGAR NÃO PROCESSADOS (k)
<b>Despesas Intra Orçamentárias</b>	-	-	-	-	-	-	-	-	-	-
DESPESAS (INTRA-ORÇAMENTÁRIAS) (IX)	5.778.000,00	5.778.000,00	2.991.184,32	2.991.184,32	2.786.815,68	490.484,14	490.484,14	5.287.515,86	436.961,76	0,00
DESPESAS CORRENTES	5.778.000,00	5.778.000,00	2.991.184,32	2.991.184,32	2.786.815,68	490.484,14	490.484,14	5.287.515,86	436.961,76	0,00
PESSOAL E ENCARGOS SOCIAIS	5.778.000,00	5.778.000,00	2.991.184,32	2.991.184,32	2.786.815,68	490.484,14	490.484,14	5.287.515,86	436.961,76	
JUROS E ENCARGOS DA DÍVIDA										
OUTRAS DESPESAS CORRENTES										
DESPESAS DE CAPITAL	0,00	0,00	0,00	0,00	0,00	0,00	0,00	0,00	0,00	0,00
INVESTIMENTOS										
INVERSÕES FINANCEIRAS										
AMORTIZAÇÃO DA DÍVIDA										

## RREO-Anexo 01 | Tabela 1.0 - Balanço Orçamentário

Notas Explicativas	Valores
	28/02/2018
Notas Explicativas	-
Notas Explicativas	-

**Relatório Resumido de Execução Orçamentária**  
**Prefeitura Municipal de Limoeiro - PE (Poder Executivo)**  
**Orçamentos Fiscal e da Seguridade Social**  
**CNPJ:**  
**Exercício: 2018**  
**Período de referência: 1º bimestre**

**RREO-Anexo 02 | Tabela 2.0 - Demonstrativo da Execução das Despesas por Função/Subfunção | Total das Despesas Exceto Intra-Orçamentárias**

Função/Subfunção	Execução da Despesa										
	DOTAÇÃO INICIAL	DOTAÇÃO ATUALIZADA (a)	DESPESAS EMPENHADAS NO BIMESTRE	DESPESAS EMPENHADAS ATÉ O BIMESTRE (b)	% (b/total b)	SALDO (c) = (a-b)	DESPESAS LIQUIDADAS NO BIMESTRE	DESPESAS LIQUIDADAS ATÉ O BIMESTRE (d)	% (d/total d)	SALDO (e) = (a-d)	INSCRITAS EM RESTOS A PAGAR NÃO PROCESSADOS (f)
DESPESAS (EXCETO INTRA-ORÇAMENTÁRIAS) (I)	183.990.000,00	183.990.000,00	66.824.553,74	66.824.553,74	95,72	117.165.446,26	13.289.098,50	13.289.098,50	96,44	170.700.901,50	0,00
Legislativa	4.550.000,00	4.550.000,00	3.764.360,84	3.764.360,84	5,39	785.639,16	593.923,42	593.923,42	4,31	3.956.076,58	0,00
Ação Legislativa	4.550.000,00	4.550.000,00	3.764.360,84	3.764.360,84	5,39	785.639,16	593.923,42	593.923,42	4,31	3.956.076,58	
Controle Externo					0,00				0,00		
FU01 - Administração Geral					0,00				0,00		
FU01 - Demais Subfunções					0,00				0,00		
Judiciária	763.000,00	763.000,00	59.833,33	59.833,33	0,09	703.166,67	36.449,33	36.449,33	0,26	726.550,67	0,00
Ação Judiciária					0,00				0,00		
Defesa do Interesse Público no Processo Judiciário	763.000,00	763.000,00	59.833,33	59.833,33	0,09	703.166,67	36.449,33	36.449,33	0,26	726.550,67	
FU02 - Administração Geral					0,00				0,00		
FU02 - Demais Subfunções					0,00				0,00		
Essencial à Justiça	0,00	0,00	0,00	0,00	0,00	0,00	0,00	0,00	0,00	0,00	0,00
Defesa da Ordem Jurídica					0,00				0,00		
Representação Judicial e Extrajudicial					0,00				0,00		
FU03 - Administração Geral					0,00				0,00		
FU03 - Demais Subfunções					0,00				0,00		
Administração	13.671.000,00	13.671.000,00	6.938.228,45	6.938.228,45	9,94	6.732.771,55	1.361.486,56	1.361.486,56	9,88	12.309.513,44	0,00
Planejamento e Orçamento	654.000,00	654.000,00	295.407,82	295.407,82	0,42	358.592,18	94.768,28	94.768,28	0,69	559.231,72	
FU04 - Administração Geral	9.049.000,00	9.049.000,00	4.973.625,62	4.973.625,62	7,12	4.075.374,38	957.361,02	957.361,02	6,95	8.091.638,98	
Administração Financeira	3.712.000,00	3.712.000,00	1.657.195,01	1.657.195,01	2,37	2.054.804,99	305.357,26	305.357,26	2,22	3.406.642,74	
Controle Interno	53.000,00	53.000,00	12.000,00	12.000,00	0,02	41.000,00	4.000,00	4.000,00	0,03	49.000,00	
Normatização e Fiscalização	15.000,00	15.000,00			0,00	15.000,00			0,00	15.000,00	
Tecnologia da Informação					0,00				0,00		
Ordenamento Territorial					0,00				0,00		
Formação de Recursos Humanos					0,00				0,00		
Administração de Receitas					0,00				0,00		
Administração de Concessões					0,00				0,00		
Comunicação Social	188.000,00	188.000,00			0,00	188.000,00			0,00	188.000,00	
FU04 - Demais Subfunções					0,00				0,00		
Defesa Nacional	0,00	0,00	0,00	0,00	0,00	0,00	0,00	0,00	0,00	0,00	0,00
Defesa Aérea					0,00				0,00		
Defesa Naval					0,00				0,00		
Defesa Terrestre					0,00				0,00		
FU05 - Administração Geral					0,00				0,00		
FU05 - Demais Subfunções					0,00				0,00		
Segurança Pública	53.000,00	53.000,00	0,00	0,00	0,00	53.000,00	0,00	0,00	0,00	53.000,00	0,00
Policimento					0,00				0,00		
Defesa Civil	53.000,00	53.000,00			0,00	53.000,00			0,00	53.000,00	
Informação e Inteligência					0,00				0,00		
FU06 - Administração Geral					0,00				0,00		
FU06 - Demais Subfunções					0,00				0,00		
Relações Exteriores	0,00	0,00	0,00	0,00	0,00	0,00	0,00	0,00	0,00	0,00	0,00
Relações Diplomáticas					0,00				0,00		
Cooperação Internacional					0,00				0,00		
FU07 - Administração Geral					0,00				0,00		
FU07 - Demais Subfunções					0,00				0,00		
Assistência Social	6.546.000,00	6.546.000,00	1.586.491,23	1.586.491,23	2,27	4.959.508,77	314.787,93	314.787,93	2,28	6.231.212,07	0,00
Assistência ao Idoso	158.000,00	158.000,00	61.239,00	61.239,00	0,09	96.761,00	19.468,08	19.468,08	0,14	138.531,92	
Assistência ao Portador de Deficiência	40.000,00	40.000,00			0,00	40.000,00			0,00	40.000,00	
Assistência à Criança e ao Adolescente	1.336.000,00	1.336.000,00	300.842,68	300.842,68	0,43	1.035.157,32	42.147,67	42.147,67	0,31	1.293.852,33	
Assistência Comunitária	3.007.000,00	3.007.000,00	380.750,24	380.750,24	0,55	2.626.249,76	135.466,12	135.466,12	0,98	2.871.533,88	

Assesse em: [https://tce.ce.gov.br/pp/validador/validador.asp?codigo\\_documento=b6d01af171048b7b5930d0c0b515efc7](https://tce.ce.gov.br/pp/validador/validador.asp?codigo_documento=b6d01af171048b7b5930d0c0b515efc7)

Documento Assinado Digitalmente por: THIAGO SEDA CAMILO

**Relatório Resumido de Execução Orçamentária**  
**Prefeitura Municipal de Limoeiro - PE (Poder Executivo)**  
**Orçamentos Fiscal e da Seguridade Social**  
**CNPJ:**  
**Exercício: 2018**  
**Período de referência: 1º bimestre**

Função/Subfunção	Execução da Despesa										
	DOTAÇÃO INICIAL	DOTAÇÃO ATUALIZADA (a)	DESPESAS EMPENHADAS NO BIMESTRE	DESPESAS EMPENHADAS ATÉ O BIMESTRE (b)	% (b/total b)	SALDO (c) = (a-b)	DESPESAS LIQUIDADAS NO BIMESTRE	DESPESAS LIQUIDADAS ATÉ O BIMESTRE (d)	% (d/total d)	SALDO (e) = (a-d)	INSCRITAS EM RESTOS A PAGAR NÃO PROCESSADOS (f)
FU08 - Administração Geral	2.005.000,00	2.005.000,00	843.659,31	843.659,31	1,21	1.161.340,69	117.706,06	117.706,06	0,85	1.887.293,94	
FU08 - Demais Subfunções					0,00				0,00		
Previdência Social	10.076.000,00	10.076.000,00	2.912.435,92	2.912.435,92	4,17	7.163.564,08	1.431.200,39	1.431.200,39	10,39	8.644.799,61	0,00
Previdência Básica	9.775.000,00	9.775.000,00	2.869.675,80	2.869.675,80	4,11	6.905.324,20	1.388.440,27	1.388.440,27	10,08	8.386.559,73	
Previdência do Regime Estatutário					0,00				0,00		
Previdência Complementar					0,00				0,00		
Previdência Especial					0,00				0,00		
FU09 - Administração Geral	301.000,00	301.000,00	42.760,12	42.760,12	0,06	258.239,88	42.760,12	42.760,12	0,31	258.239,88	
FU09 - Demais Subfunções					0,00				0,00		
Saúde	32.129.000,00	32.129.000,00	14.983.862,73	14.983.862,73	21,46	17.145.137,27	4.221.191,41	4.221.191,41	30,63	27.907.808,59	0,00
Atenção Básica	13.062.000,00	13.062.000,00	7.794.797,69	7.794.797,69	11,16	5.267.202,31	1.701.375,18	1.701.375,18	12,35	11.360.624,82	
Assistência Hospitalar e Ambulatorial	14.135.000,00	14.135.000,00	4.492.779,77	4.492.779,77	6,44	9.642.220,23	1.836.237,07	1.836.237,07	13,33	12.298.762,93	
Suporte Profilático e Terapêutico	700.000,00	700.000,00	60.520,94	60.520,94	0,09	639.479,06	42.184,14	42.184,14	0,31	657.815,86	
Vigilância Sanitária	885.000,00	885.000,00	466.179,71	466.179,71	0,67	418.820,29	118.414,05	118.414,05	0,86	766.585,95	
Vigilância Epidemiológica	875.000,00	875.000,00	427.224,00	427.224,00	0,61	447.776,00	97.509,39	97.509,39	0,71	777.490,61	
Alimentação e Nutrição	30.000,00	30.000,00			0,00	30.000,00			0,00	30.000,00	
FU10 - Administração Geral	2.442.000,00	2.442.000,00	1.742.360,62	1.742.360,62	2,50	699.639,38	425.471,58	425.471,58	3,09	2.016.528,42	
FU10 - Demais Subfunções					0,00				0,00		
Trabalho	0,00	0,00	0,00	0,00	0,00	0,00	0,00	0,00	0,00	0,00	0,00
Proteção e Benefícios ao Trabalhador					0,00				0,00		
Relações de Trabalho					0,00				0,00		
Empregabilidade					0,00				0,00		
Fomento ao Trabalho					0,00				0,00		
FU11 - Administração Geral					0,00				0,00		
FU11 - Demais Subfunções					0,00				0,00		
Educação	38.650.000,00	38.650.000,00	28.999.692,31	28.999.692,31	41,54	9.650.307,69	4.121.920,24	4.121.920,24	29,91	34.528.079,76	0,00
Ensino Fundamental	24.505.000,00	24.505.000,00	20.401.958,75	20.401.958,75	29,22	4.103.041,25	2.705.270,37	2.705.270,37	19,63	21.799.729,63	
Ensino Médio					0,00				0,00		
Ensino Profissional	65.000,00	65.000,00			0,00	65.000,00			0,00	65.000,00	
Ensino Superior	3.750.000,00	3.750.000,00	2.387.541,04	2.387.541,04	3,42	1.362.458,96	393.247,44	393.247,44	2,85	3.356.752,56	
Educação Infantil	2.440.000,00	2.440.000,00	1.954.810,05	1.954.810,05	2,80	485.189,95	303.509,50	303.509,50	2,20	2.136.490,50	
Educação de Jovens e Adultos	1.010.000,00	1.010.000,00	800.000,00	800.000,00	1,15	210.000,00	154.567,15	154.567,15	1,12	855.432,85	
Educação Especial					0,00				0,00		
Educação Básica	400.000,00	400.000,00			0,00	400.000,00			0,00	400.000,00	
FU12 - Administração Geral	4.980.000,00	4.980.000,00	3.155.382,47	3.155.382,47	4,52	1.824.617,53	565.325,78	565.325,78	4,10	4.414.674,22	
FU12 - Demais Subfunções	1.500.000,00	1.500.000,00	300.000,00	300.000,00	0,43	1.200.000,00			0,00	1.500.000,00	
Cultura	3.978.000,00	3.978.000,00	1.671.972,03	1.671.972,03	2,39	2.306.027,97	314.378,22	314.378,22	2,28	3.663.621,78	0,00
Patrimônio Histórico Artístico e Arqueológico					0,00				0,00		
Difusão Cultural	3.200.000,00	3.200.000,00	1.470.292,20	1.470.292,20	2,11	1.729.707,80	282.157,13	282.157,13	2,05	2.917.842,87	
FU13 - Administração Geral	308.000,00	308.000,00	201.679,83	201.679,83	0,29	106.320,17	32.221,09	32.221,09	0,23	275.778,91	
FU13 - Demais Subfunções	470.000,00	470.000,00			0,00	470.000,00			0,00	470.000,00	
Direitos da Cidadania	0,00	0,00	0,00	0,00	0,00	0,00	0,00	0,00	0,00	0,00	0,00
Custódia e Reintegração Social					0,00				0,00		
Direitos Individuais Coletivos e Difusos					0,00				0,00		
Assistência aos Povos Indígenas					0,00				0,00		
FU14 - Administração Geral					0,00				0,00		
FU14 - Demais Subfunções					0,00				0,00		
Urbanismo	27.580.000,00	27.580.000,00	5.439.677,20	5.439.677,20	7,79	22.140.322,80	854.065,89	854.065,89	6,20	26.725.934,11	0,00
Infra-Estrutura Urbana	20.475.000,00	20.475.000,00	3.248.668,83	3.248.668,83	4,65	17.226.331,17	854.065,89	854.065,89	6,20	19.620.934,11	
Serviços Urbanos	5.610.000,00	5.610.000,00	2.191.008,37	2.191.008,37	3,14	3.418.991,63			0,00	5.610.000,00	
Transportes Coletivos Urbanos					0,00				0,00		
FU15 - Administração Geral					0,00				0,00		
FU15 - Demais Subfunções	1.495.000,00	1.495.000,00			0,00	1.495.000,00			0,00	1.495.000,00	
Habituação	1.000.000,00	1.000.000,00	0,00	0,00	0,00	1.000.000,00	0,00	0,00	0,00	1.000.000,00	
Habituação Rural					0,00				0,00		

Assessoria em: https://www.tcepe.gov.br/epp/validador/validador.asp?codigo\_documento=06601a1710-48b7-b593-0d0c0b515efc7

Documento Assinado Digitalmente por: THIAGO SEDA CAMILO

**Relatório Resumido de Execução Orçamentária**  
**Prefeitura Municipal de Limoeiro - PE (Poder Executivo)**  
**Orçamentos Fiscal e da Seguridade Social**  
**CNPJ:**  
**Exercício: 2018**  
**Período de referência: 1º bimestre**

Função/Subfunção	Execução da Despesa										
	DOTAÇÃO INICIAL	DOTAÇÃO ATUALIZADA (a)	DESPESAS EMPENHADAS NO BIMESTRE	DESPESAS EMPENHADAS ATÉ O BIMESTRE (b)	% (b/total b)	SALDO (c) = (a-b)	DESPESAS LIQUIDADAS NO BIMESTRE	DESPESAS LIQUIDADAS ATÉ O BIMESTRE (d)	% (d/total d)	SALDO (e) = (a-d)	INSCRITAS EM RESTOS A PAGAR NÃO PROCESSADOS (f)
Habitação Urbana	1.000.000,00	1.000.000,00			0,00	1.000.000,00			0,00	1.000.000,00	
FU16 - Administração Geral					0,00				0,00		
FU16 - Demais Subfunções					0,00				0,00		
Saneamento	1.100.000,00	1.100.000,00	0,00	0,00	0,00	1.100.000,00	0,00	0,00	0,00	1.100.000,00	0,00
Saneamento Básico Rural					0,00				0,00		
Saneamento Básico Urbano	1.100.000,00	1.100.000,00			0,00	1.100.000,00			0,00	1.100.000,00	
FU17 - Administração Geral					0,00				0,00		
FU17 - Demais Subfunções					0,00				0,00		
Gestão Ambiental	120.000,00	120.000,00	0,00	0,00	0,00	120.000,00	0,00	0,00	0,00	120.000,00	0,00
Preservação e Conservação Ambiental	20.000,00	20.000,00			0,00	20.000,00			0,00	20.000,00	
Controle Ambiental					0,00				0,00		
Recuperação de Áreas Degradadas					0,00				0,00		
Recursos Hídricos	100.000,00	100.000,00			0,00	100.000,00			0,00	100.000,00	
Meteorologia					0,00				0,00		
FU18 - Administração Geral					0,00				0,00		
FU18 - Demais Subfunções					0,00				0,00		
Ciência e Tecnologia	0,00	0,00	0,00	0,00	0,00	0,00	0,00	0,00	0,00	0,00	0,00
Desenvolvimento Científico					0,00				0,00		
Desenvolvimento Tecnológico e Engenharia					0,00				0,00		
Difusão do Conhecimento Científico e Tecnológico					0,00				0,00		
FU19 - Administração Geral					0,00				0,00		
FU19 - Demais Subfunções					0,00				0,00		
Agricultura	1.625.000,00	1.625.000,00	413.076,20	413.076,20	0,59	1.211.923,80	37.291,71	37.291,71	0,27	1.587.708,29	0,00
Abastecimento	135.000,00	135.000,00			0,00	135.000,00			0,00	135.000,00	
Extensão Rural	160.000,00	160.000,00			0,00	160.000,00			0,00	160.000,00	
Irrigação					0,00				0,00		
Promoção da Produção Agropecuária					0,00				0,00		
Defesa Agropecuária					0,00				0,00		
FU20 - Administração Geral	1.330.000,00	1.330.000,00	413.076,20	413.076,20	0,59	916.923,80	37.291,71	37.291,71	0,27	1.292.708,29	
FU20 - Demais Subfunções					0,00				0,00		
Organização Agrária	0,00	0,00	0,00	0,00	0,00	0,00	0,00	0,00	0,00	0,00	0,00
Reforma Agrária					0,00				0,00		
Colonização					0,00				0,00		
FU21 - Administração Geral					0,00				0,00		
FU21 - Demais Subfunções					0,00				0,00		
Indústria	0,00	0,00	0,00	0,00	0,00	0,00	0,00	0,00	0,00	0,00	0,00
Promoção Industrial					0,00				0,00		
Produção Industrial					0,00				0,00		
Mineração					0,00				0,00		
Propriedade Industrial					0,00				0,00		
Normalização e Qualidade					0,00				0,00		
FU22 - Administração Geral					0,00				0,00		
FU22 - Demais Subfunções					0,00				0,00		
Comércio e Serviços	84.000,00	84.000,00	11.038,50	11.038,50	0,02	72.961,50	2.403,40	2.403,40	0,02	81.596,60	0,00
Promoção Comercial	84.000,00	84.000,00	11.038,50	11.038,50	0,02	72.961,50	2.403,40	2.403,40	0,02	81.596,60	
Comercialização					0,00				0,00		
Comércio Exterior					0,00				0,00		
Serviços Financeiros					0,00				0,00		
Turismo					0,00				0,00		
FU23 - Administração Geral					0,00				0,00		
FU23 - Demais Subfunções					0,00				0,00		
Comunicações	0,00	0,00	0,00	0,00	0,00	0,00	0,00	0,00	0,00	0,00	0,00
Comunicações Postais					0,00				0,00		
Telecomunicações					0,00				0,00		
FU24 - Administração Geral					0,00				0,00		

Assinado Digitalmente por: THIAGO SEDA CAMILO  
 Documento Assinado Digitalmente por: THIAGO SEDA CAMILO  
 Acesse em: https://etc.ce.gov.br/epp/validador.do?seamCodigoDocumento=66601af-1710-487b-5593-0d4c0b515fc7

**Relatório Resumido de Execução Orçamentária**  
**Prefeitura Municipal de Limoeiro - PE (Poder Executivo)**  
**Orçamentos Fiscal e da Seguridade Social**  
**CNPJ:**  
**Exercício: 2018**  
**Período de referência: 1º bimestre**

Função/Subfunção	Execução da Despesa										
	DOTAÇÃO INICIAL	DOTAÇÃO ATUALIZADA (a)	DESpesas EMPENHADAS NO BIMESTRE	DESpesas EMPENHADAS ATÉ O BIMESTRE (b)	% (b/total b)	SALDO (c) = (a-b)	DESpesas LIQUIDADAS NO BIMESTRE	DESpesas LIQUIDADAS ATÉ O BIMESTRE (d)	% (d/total d)	SALDO (e) = (a-d)	INSCRITAS EM RESTOS A PAGAR NÃO PROCESSADOS (f)
FU24 - Demais Subfunções					0,00				0,00		
Energia	70.000,00	70.000,00	0,00	0,00	0,00	70.000,00	0,00	0,00	0,00	70.000,00	0,00
Conservação de Energia					0,00				0,00		
Energia Elétrica	70.000,00	70.000,00			0,00	70.000,00			0,00	70.000,00	
Combustíveis Minerais					0,00				0,00		
Biocombustíveis					0,00				0,00		
FU25 - Administração Geral					0,00				0,00		
FU25 - Demais Subfunções					0,00				0,00		
Transporte	24.855.000,00	24.855.000,00	0,00	0,00	0,00	24.855.000,00	0,00	0,00	0,00	24.855.000,00	0,00
Transporte Aéreo					0,00				0,00		
Transporte Rodoviário	24.855.000,00	24.855.000,00			0,00	24.855.000,00			0,00	24.855.000,00	
Transporte Ferroviário					0,00				0,00		
Transporte Hidroviário					0,00				0,00		
Transportes Especiais					0,00				0,00		
FU26 - Administração Geral					0,00				0,00		
FU26 - Demais Subfunções					0,00				0,00		
Desporto e Lazer	13.588.000,00	13.588.000,00	43.885,00	43.885,00	0,06	13.544.115,00	0,00	0,00	0,00	13.588.000,00	0,00
Desporto de Rendimento					0,00				0,00		
Desporto Comunitário	13.180.000,00	13.180.000,00			0,00	13.180.000,00			0,00	13.180.000,00	
Lazer	193.000,00	193.000,00			0,00	193.000,00			0,00	193.000,00	
FU27 - Administração Geral	185.000,00	185.000,00	43.885,00	43.885,00	0,06	141.115,00			0,00	185.000,00	
FU27 - Demais Subfunções	30.000,00	30.000,00			0,00	30.000,00			0,00	30.000,00	
Encargos Especiais	0,00	0,00	0,00	0,00	0,00	0,00	0,00	0,00	0,00	0,00	0,00
Refinanciamento da Dívida Interna					0,00				0,00		
Refinanciamento da Dívida Externa					0,00				0,00		
Serviço da Dívida Interna					0,00				0,00		
Serviço da Dívida Externa					0,00				0,00		
Transferências					0,00				0,00		
Outros Encargos Especiais					0,00				0,00		
Transferências para a Educação Básica					0,00				0,00		
FU28 - Demais Subfunções					0,00				0,00		
Reserva de Contingência	3.552.000,00	3.552.000,00				3.552.000,00				3.552.000,00	
DESpesas (INTRA-ORÇAMENTÁRIAS) (II)	5.778.000,00	5.778.000,00	2.991.184,32	2.991.184,32	4,28	2.786.815,68	490.484,14	490.484,14	3,56	5.287.515,86	0,00
TOTAL (III) = (I + II)	189.768.000,00	189.768.000,00	69.815.738,06	69.815.738,06	100,00	119.952.261,94	13.779.582,64	13.779.582,64	100,00	175.988.417,36	0,00

**RREO-Anexo 02 | Tabela 2.0 - Demonstrativo da Execução das Despesas por Função/Subfunção | Total de Despesas**

Função/Subfunção - Intra	Execução da Despesa - Intra										
	DOTAÇÃO INICIAL	DOTAÇÃO ATUALIZADA (a)	DESpesas EMPENHADAS NO BIMESTRE	DESpesas EMPENHADAS ATÉ O BIMESTRE (b)	% (b/III b)	SALDO (c) = (a-b)	DESpesas LIQUIDADAS NO BIMESTRE	DESpesas LIQUIDADAS ATÉ O BIMESTRE (d)	% (d/III d)	SALDO (e) = (a-d)	INSCRITAS EM RESTOS A PAGAR NÃO PROCESSADOS (f)
DESpesas (INTRA-ORÇAMENTÁRIAS) (II)	5.778.000,00	5.778.000,00	2.991.184,32	2.991.184,32	4,28	2.786.815,68	490.484,14	490.484,14	3,56	5.287.515,86	0,00
Legislativa	50.000,00	50.000,00	48.000,00	48.000,00	0,07	2.000,00	10.071,10	10.071,10	0,07	39.928,90	0,00
Ação Legislativa	50.000,00	50.000,00	48.000,00	48.000,00	0,07	2.000,00	10.071,10	10.071,10	0,07	39.928,90	
Controle Externo					0,00				0,00		
FU01 - Administração Geral					0,00				0,00		
FU01 - Demais Subfunções					0,00				0,00		
Judiciária	12.000,00	12.000,00	0,00	0,00	0,00	12.000,00	0,00	0,00	0,00	12.000,00	0,00
Ação Judiciária					0,00				0,00		
Defesa do Interesse Público no Processo Judiciário	12.000,00	12.000,00			0,00	12.000,00			0,00	12.000,00	
FU02 - Administração Geral					0,00				0,00		
FU02 - Demais Subfunções					0,00				0,00		
Essencial à Justiça	0,00	0,00	0,00	0,00	0,00	0,00	0,00	0,00	0,00	0,00	
Defesa da Ordem Jurídica					0,00				0,00		

Assinado Digitalmente por: THIAGO SEDA CAMILO  
 Acesso em: https://tcepe.pe.gov.br/epp/validadorDoc.seam Código do documento: 066601a1-1710-48b7-b593-0d4c0b515efc7

**Relatório Resumido de Execução Orçamentária**  
**Prefeitura Municipal de Limoeiro - PE (Poder Executivo)**  
**Orçamentos Fiscal e da Seguridade Social**  
**CNPJ:**  
**Exercício: 2018**  
**Período de referência: 1º bimestre**

Função/Subfunção - Intra	Execução da Despesa - Intra										
	DOTAÇÃO INICIAL	DOTAÇÃO ATUALIZADA (a)	DESPESAS EMPENHADAS NO BIMESTRE	DESPESAS EMPENHADAS ATÉ O BIMESTRE (b)	% (b/III b)	SALDO (c) = (a-b)	DESPESAS LIQUIDADAS NO BIMESTRE	DESPESAS LIQUIDADAS ATÉ O BIMESTRE (d)	% (d/III d)	SALDO (e) = (a-d)	INSCRITAS EM RESTOS A PAGAR NÃO PROCESSADOS (f)
Representação Judicial e Extrajudicial					0,00				0,00		
FU03 - Administração Geral					0,00				0,00		
FU03 - Demais Subfunções					0,00				0,00		
Administração	578.000,00	578.000,00	269.999,96	269.999,96	0,39	308.000,04	87.166,53	87.166,53	0,63	490.833,47	0,00
Planejamento e Orçamento	50.000,00	50.000,00			0,00	50.000,00			0,00	50.000,00	
FU04 - Administração Geral	407.000,00	407.000,00	269.999,96	269.999,96	0,39	137.000,04	87.166,53	87.166,53	0,63	319.833,47	
Administração Financeira	115.000,00	115.000,00			0,00	115.000,00			0,00	115.000,00	
Controle Interno	5.000,00	5.000,00			0,00	5.000,00			0,00	5.000,00	
Normatização e Fiscalização					0,00				0,00		
Tecnologia da Informação					0,00				0,00		
Ordenamento Territorial					0,00				0,00		
Formação de Recursos Humanos					0,00				0,00		
Administração de Receitas					0,00				0,00		
Administração de Concessões					0,00				0,00		
Comunicação Social	1.000,00	1.000,00			0,00	1.000,00			0,00	1.000,00	
FU04 - Demais Subfunções					0,00				0,00		
Defesa Nacional	0,00	0,00	0,00	0,00	0,00	0,00	0,00	0,00	0,00	0,00	0,00
Defesa Aérea					0,00				0,00		
Defesa Naval					0,00				0,00		
Defesa Terrestre					0,00				0,00		
FU05 - Administração Geral					0,00				0,00		
FU05 - Demais Subfunções					0,00				0,00		
Segurança Pública	1.000,00	1.000,00	0,00	0,00	0,00	1.000,00	0,00	0,00	0,00	1.000,00	0,00
Policciamento					0,00				0,00		
Defesa Civil	1.000,00	1.000,00			0,00	1.000,00			0,00	1.000,00	
Informação e Inteligência					0,00				0,00		
FU06 - Administração Geral					0,00				0,00		
FU06 - Demais Subfunções					0,00				0,00		
Relações Exteriores	0,00	0,00	0,00	0,00	0,00	0,00	0,00	0,00	0,00	0,00	0,00
Relações Diplomáticas					0,00				0,00		
Cooperação Internacional					0,00				0,00		
FU07 - Administração Geral					0,00				0,00		
FU07 - Demais Subfunções					0,00				0,00		
Assistência Social	184.000,00	184.000,00	11.000,00	11.000,00	0,02	173.000,00	1.763,76	1.763,76	0,01	182.236,24	0,00
Assistência ao Idoso	5.000,00	5.000,00			0,00	5.000,00			0,00	5.000,00	
Assistência ao Portador de Deficiência					0,00				0,00		
Assistência à Criança e ao Adolescente	13.000,00	13.000,00			0,00	13.000,00			0,00	13.000,00	
Assistência Comunitária	36.000,00	36.000,00	1.000,00	1.000,00	0,00	35.000,00	186,52	186,52	0,00	35.813,48	
FU08 - Administração Geral	130.000,00	130.000,00	10.000,00	10.000,00	0,01	120.000,00	1.577,24	1.577,24	0,01	128.422,76	
FU08 - Demais Subfunções					0,00				0,00		
Previdência Social	2.000,00	2.000,00	0,00	0,00	0,00	2.000,00	0,00	0,00	0,00	2.000,00	0,00
Previdência Básica					0,00				0,00		
Previdência do Regime Estatutário					0,00				0,00		
Previdência Complementar					0,00				0,00		
Previdência Especial					0,00				0,00		
FU09 - Administração Geral	2.000,00	2.000,00			0,00	2.000,00			0,00	2.000,00	
FU09 - Demais Subfunções					0,00				0,00		
Saúde	1.319.000,00	1.319.000,00	550.594,97	550.594,97	0,79	768.405,03	110.615,81	110.615,81	0,80	1.208.384,19	0,00
Atenção Básica	844.000,00	844.000,00	229.491,62	229.491,62	0,33	614.508,38	49.413,26	49.413,26	0,36	794.586,74	
Assistência Hospitalar e Ambulatorial	240.000,00	240.000,00	104.962,78	104.962,78	0,15	135.037,22	21.518,45	21.518,45	0,16	218.481,55	
Suporte Profilático e Terapêutico					0,00				0,00		
Vigilância Sanitária					0,00				0,00		
Vigilância Epidemiológica	30.000,00	30.000,00	14.678,04	14.678,04	0,02	15.321,96	2.683,58	2.683,58	0,02	27.316,42	
Alimentação e Nutrição					0,00				0,00		
FU10 - Administração Geral	205.000,00	205.000,00	201.462,53	201.462,53	0,29	3.537,47	37.000,52	37.000,52	0,27	167.999,48	

Assesse em: [https://tce.ce.gov.br/epp/validaDoc.seam?codigo\\_documento:b6d601af-1710-48b7-b593-0d0c0b515efc7](https://tce.ce.gov.br/epp/validaDoc.seam?codigo_documento:b6d601af-1710-48b7-b593-0d0c0b515efc7)

Documento Assinado Digitalmente por: THIAGO SEDA CAMILO

**Relatório Resumido de Execução Orçamentária**  
**Prefeitura Municipal de Limoeiro - PE (Poder Executivo)**  
**Orçamentos Fiscal e da Seguridade Social**  
**CNPJ:**  
**Exercício: 2018**  
**Período de referência: 1º bimestre**

Função/Subfunção - Intra	Execução da Despesa - Intra										
	DOTAÇÃO INICIAL	DOTAÇÃO ATUALIZADA (a)	DESPESAS EMPENHADAS NO BIMESTRE	DESPESAS EMPENHADAS ATÉ O BIMESTRE (b)	% (b/III b)	SALDO (c) = (a-b)	DESPESAS LIQUIDADAS NO BIMESTRE	DESPESAS LIQUIDADAS ATÉ O BIMESTRE (d)	% (d/III d)	SALDO (e) = (a-d)	INSCRITAS EM RESTOS A PAGAR NÃO PROCESSADOS (f)
FU10 - Demais Subfunções					0,00				0,00		
Trabalho	0,00	0,00	0,00	0,00	0,00	0,00	0,00	0,00	0,00	0,00	0,00
Proteção e Benefícios ao Trabalhador					0,00				0,00		
Relações de Trabalho					0,00				0,00		
Empregabilidade					0,00				0,00		
Fomento ao Trabalho					0,00				0,00		
FU11 - Administração Geral					0,00				0,00		
FU11 - Demais Subfunções					0,00				0,00		
Educação	3.210.000,00	3.210.000,00	2.111.589,39	2.111.589,39	3,02	1.098.410,61	280.866,94	280.866,94	2,04	2.929.133,06	0,00
Ensino Fundamental	2.300.000,00	2.300.000,00	1.858.052,28	1.858.052,28	2,66	441.947,72	224.270,65	224.270,65	1,63	2.075.729,35	
Ensino Médio					0,00				0,00		
Ensino Profissional					0,00				0,00		
Ensino Superior	110.000,00	110.000,00	15.541,83	15.541,83	0,02	94.458,17	15.541,83	15.541,83	0,11	94.458,17	
Educação Infantil	280.000,00	280.000,00			0,00	280.000,00			0,00	280.000,00	
Educação de Jovens e Adultos	120.000,00	120.000,00			0,00	120.000,00			0,00	120.000,00	
Educação Especial					0,00				0,00		
Educação Básica					0,00				0,00		
FU12 - Administração Geral	400.000,00	400.000,00	237.995,28	237.995,28	0,34	162.004,72	41.054,46	41.054,46	0,30	358.945,54	
FU12 - Demais Subfunções					0,00				0,00		
Cultura	40.000,00	40.000,00	0,00	0,00	0,00	40.000,00	0,00	0,00	0,00	40.000,00	0,00
Patrimônio Histórico Artístico e Arqueológico					0,00				0,00		
Difusão Cultural					0,00				0,00		
FU13 - Administração Geral	40.000,00	40.000,00			0,00	40.000,00			0,00	40.000,00	
FU13 - Demais Subfunções					0,00				0,00		
Direitos da Cidadania	0,00	0,00	0,00	0,00	0,00	0,00	0,00	0,00	0,00	0,00	0,00
Custódia e Reintegração Social					0,00				0,00		
Direitos Individuais Coletivos e Difusos					0,00				0,00		
Assistência aos Povos Indígenas					0,00				0,00		
FU14 - Administração Geral					0,00				0,00		
FU14 - Demais Subfunções					0,00				0,00		
Urbanismo	300.000,00	300.000,00	0,00	0,00	0,00	300.000,00	0,00	0,00	0,00	300.000,00	0,00
Infra-Estrutura Urbana	300.000,00	300.000,00			0,00	300.000,00			0,00	300.000,00	
Serviços Urbanos					0,00				0,00		
Transportes Coletivos Urbanos					0,00				0,00		
FU15 - Administração Geral					0,00				0,00		
FU15 - Demais Subfunções					0,00				0,00		
Habitação	0,00	0,00	0,00	0,00	0,00	0,00	0,00	0,00	0,00	0,00	0,00
Habitação Rural					0,00				0,00		
Habitação Urbana					0,00				0,00		
FU16 - Administração Geral					0,00				0,00		
FU16 - Demais Subfunções					0,00				0,00		
Saneamento	0,00	0,00	0,00	0,00	0,00	0,00	0,00	0,00	0,00	0,00	0,00
Saneamento Básico Rural					0,00				0,00		
Saneamento Básico Urbano					0,00				0,00		
FU17 - Administração Geral					0,00				0,00		
FU17 - Demais Subfunções					0,00				0,00		
Gestão Ambiental	0,00	0,00	0,00	0,00	0,00	0,00	0,00	0,00	0,00	0,00	0,00
Preservação e Conservação Ambiental					0,00				0,00		
Controle Ambiental					0,00				0,00		
Recuperação de Áreas Degradadas					0,00				0,00		
Recursos Hídricos					0,00				0,00		
Meteorologia					0,00				0,00		
FU18 - Administração Geral					0,00				0,00		
FU18 - Demais Subfunções					0,00				0,00		
Ciência e Tecnologia	0,00	0,00	0,00	0,00	0,00	0,00	0,00	0,00	0,00	0,00	0,00

Accesse em: <https://tce.tce.pe.gov.br/epp/validaDoc.seam?Codigo do documento: b6d601af-1710-48b7-b593-0d0c0b515efc7>

Documento Assinado Digitalmente por: THIAGO SEDA CAMILO

**Relatório Resumido de Execução Orçamentária**  
**Prefeitura Municipal de Limoeiro - PE (Poder Executivo)**  
**Orçamentos Fiscal e da Seguridade Social**  
**CNPJ:**  
**Exercício: 2018**  
**Período de referência: 1º bimestre**

Função/Subfunção - Intra	Execução da Despesa - Intra										
	DOTAÇÃO INICIAL	DOTAÇÃO ATUALIZADA (a)	DESPESAS EMPENHADAS NO BIMESTRE	DESPESAS EMPENHADAS ATÉ O BIMESTRE (b)	% (b/III b)	SALDO (c) = (a-b)	DESPESAS LIQUIDADAS NO BIMESTRE	DESPESAS LIQUIDADAS ATÉ O BIMESTRE (d)	% (d/III d)	SALDO (e) = (a-d)	INSCRITAS EM RESTOS A PAGAR NÃO PROCESSADOS (f)
Desenvolvimento Científico					0,00				0,00		
Desenvolvimento Tecnológico e Engenharia					0,00				0,00		
Difusão do Conhecimento Científico e Tecnológico					0,00				0,00		
FU19 - Administração Geral					0,00				0,00		
FU19 - Demais Subfunções					0,00				0,00		
Agricultura	50.000,00	50.000,00	0,00	0,00	0,00	50.000,00	0,00	0,00	0,00	50.000,00	0,00
Abastecimento					0,00				0,00		
Extensão Rural					0,00				0,00		
Irrigação					0,00				0,00		
Promoção da Produção Agropecuária					0,00				0,00		
Defesa Agropecuária					0,00				0,00		
FU20 - Administração Geral	50.000,00	50.000,00			0,00	50.000,00			0,00	50.000,00	
FU20 - Demais Subfunções					0,00				0,00		
Organização Agrária	0,00	0,00	0,00	0,00	0,00	0,00	0,00	0,00	0,00	0,00	0,00
Reforma Agrária					0,00				0,00		
Colonização					0,00				0,00		
FU21 - Administração Geral					0,00				0,00		
FU21 - Demais Subfunções					0,00				0,00		
Indústria	0,00	0,00	0,00	0,00	0,00	0,00	0,00	0,00	0,00	0,00	0,00
Promoção Industrial					0,00				0,00		
Produção Industrial					0,00				0,00		
Mineração					0,00				0,00		
Propriedade Industrial					0,00				0,00		
Normalização e Qualidade					0,00				0,00		
FU22 - Administração Geral					0,00				0,00		
FU22 - Demais Subfunções					0,00				0,00		
Comércio e Serviços	2.000,00	2.000,00	0,00	0,00	0,00	2.000,00	0,00	0,00	0,00	2.000,00	0,00
Promoção Comercial	2.000,00	2.000,00			0,00	2.000,00			0,00	2.000,00	
Comercialização					0,00				0,00		
Comércio Exterior					0,00				0,00		
Serviços Financeiros					0,00				0,00		
Turismo					0,00				0,00		
FU23 - Administração Geral					0,00				0,00		
FU23 - Demais Subfunções					0,00				0,00		
Comunicações	0,00	0,00	0,00	0,00	0,00	0,00	0,00	0,00	0,00	0,00	0,00
Comunicações Postais					0,00				0,00		
Telecomunicações					0,00				0,00		
FU24 - Administração Geral					0,00				0,00		
FU24 - Demais Subfunções					0,00				0,00		
Energia	0,00	0,00	0,00	0,00	0,00	0,00	0,00	0,00	0,00	0,00	0,00
Conservação de Energia					0,00				0,00		
Energia Elétrica					0,00				0,00		
Combustíveis Minerais					0,00				0,00		
Biocombustíveis					0,00				0,00		
FU25 - Administração Geral					0,00				0,00		
FU25 - Demais Subfunções					0,00				0,00		
Transporte	0,00	0,00	0,00	0,00	0,00	0,00	0,00	0,00	0,00	0,00	0,00
Transporte Aéreo					0,00				0,00		
Transporte Rodoviário					0,00				0,00		
Transporte Ferroviário					0,00				0,00		
Transporte Hidroviário					0,00				0,00		
Transportes Especiais					0,00				0,00		
FU26 - Administração Geral					0,00				0,00		
FU26 - Demais Subfunções					0,00				0,00		
Desporto e Lazer	30.000,00	30.000,00	0,00	0,00	0,00	30.000,00	0,00	0,00	0,00	30.000,00	0,00

Assinado Digitalmente por: THIAGO SEDA CAMILO  
Acesse em: [https://eicf.ce.gov.br/epp/validaDoc.seam?codigo\\_documento:b6d01af-1710-48b7-b593-0d4c0b515efc7](https://eicf.ce.gov.br/epp/validaDoc.seam?codigo_documento:b6d01af-1710-48b7-b593-0d4c0b515efc7)

**Relatório Resumido de Execução Orçamentária**  
**Prefeitura Municipal de Limoeiro - PE (Poder Executivo)**  
**Orçamentos Fiscal e da Seguridade Social**  
**CNPJ:**  
**Exercício: 2018**  
**Período de referência: 1º bimestre**

Função/Subfunção - Intra	Execução da Despesa - Intra										
	DOTAÇÃO INICIAL	DOTAÇÃO ATUALIZADA (a)	DESPESAS EMPENHADAS NO BIMESTRE	DESPESAS EMPENHADAS ATÉ O BIMESTRE (b)	% (b/III b)	SALDO (c) = (a-b)	DESPESAS LIQUIDADAS NO BIMESTRE	DESPESAS LIQUIDADAS ATÉ O BIMESTRE (d)	% (d/III d)	SALDO (e) = (a-d)	INSCRITAS EM RESTOS A PAGAR NÃO PROCESSADOS (f)
Desporto de Rendimento					0,00				0,00		
Desporto Comunitário					0,00				0,00		
Lazer	30.000,00	30.000,00			0,00	30.000,00			0,00	30.000,00	
FU27 - Administração Geral					0,00				0,00		
FU27 - Demais Subfunções					0,00				0,00		
Encargos Especiais	0,00	0,00	0,00	0,00	0,00	0,00	0,00	0,00	0,00	0,00	0,00
Refinanciamento da Dívida Interna					0,00				0,00		
Refinanciamento da Dívida Externa					0,00				0,00		
Serviço da Dívida Interna					0,00				0,00		
Serviço da Dívida Externa					0,00				0,00		
Transferências					0,00				0,00		
Outros Encargos Especiais					0,00				0,00		
Transferências para a Educação Básica					0,00				0,00		
FU28 - Demais Subfunções					0,00				0,00		

## RREO-Anexo 02 | Tabela 2.0 - Demonstrativo da Execução das Despesas por Função/Subfunção

Notas Explicativas	Valores
	28/02/2018
Notas Explicativas	-
Notas Explicativas	

**RREO-Anexo 03 | Tabela 3.2 - Demonstrativo da Receita Corrente Líquida - Municípios**

Especificação	Evolução da Receita Corrente Líquida												TOTAL (ÚLTIMOS 12 MESES)	PREVISÃO ATUALIZADA 2018	
	EVOLUÇÃO DA RECEITA REALIZADA NOS ÚLTIMOS 12 MESES														
	<MR-11>	<MR-10>	<MR-9>	<MR-8>	<MR-7>	<MR-6>	<MR-5>	<MR-4>	<MR-3>	<MR-2>	<MR-1>	<MR>			
RECEITAS CORRENTES (I)	8.605.342,42	8.096.657,57	8.389.198,98	8.018.707,50	9.038.734,46	7.424.516,63	7.462.472,06	7.920.103,93	7.526.294,74	11.350.398,36	8.849.381,56	11.571.919,03	-	104.253.727,24	138.680.000,00
Impostos, Taxas e Contribuições de Melhoria	440.807,28	339.357,19	316.496,02	520.802,66	874.103,23	384.191,99	438.665,19	447.929,53	385.598,74	440.693,81	679.520,19	544.712,57	-	5.812.878,40	15.225.000,00
IPTU	55,83	0,00	0,00	188.261,39	197.783,36	40.098,60	22.062,74	18.921,18	12.625,13	12.524,60	4.739,06	2.009,67	-	499.081,56	1.000.000,00
ISS	266.724,71	200.039,93	220.900,45	202.143,96	398.706,64	219.120,68	331.767,71	200.655,59	212.699,43	248.555,13	263.956,30	251.911,42	-	3.017.181,95	3.000.000,00
ITBI	49.776,41	31.025,72	34.975,72	52.376,91	76.651,91	36.550,00	28.278,59	94.867,76	40.942,50	69.515,00	39.396,11	37.230,00	-	591.486,63	600.000,00
IRRF	53.864,31	30.797,76	29.458,27	28.435,04	118.877,73	29.603,98	13.052,86	32.406,28	47.681,11	44.117,04	37.358,98	177.349,38	-	643.002,74	1.000.000,00
Outros Impostos, Taxas e Contribuições de Melhoria	70.386,02	77.493,78	31.161,58	49.585,36	82.083,59	58.816,73	43.503,29	101.078,72	71.750,57	65.982,04	334.069,74	76.212,10	-	1.062.125,52	9.625.000,00
Contribuições	376.931,01	420.817,42	375.719,54	388.140,84	234.505,43	50.771,17	373.103,85	356.281,24	443.211,85	752.218,87	220.784,66	386.875,30	-	4.379.361,18	4.010.000,00
Receita Patrimonial	124.729,30	83.890,77	95.055,75	83.498,07	196.833,81	81.236,11	66.842,14	52.040,00	46.870,50	57.942,60	48.655,63	787.345,68	-	1.724.940,36	1.920.000,00
Rendimentos de Aplicação Financeira	124.729,30	83.890,77	95.055,75	83.498,07	196.833,81	81.236,11	66.842,14	52.040,00	46.870,50	57.942,60	48.655,63	47.647,26	-	985.241,94	1.850.000,00
Outras Receitas Patrimoniais	0,00	0,00	0,00	0,00	0,00	0,00	0,00	0,00	0,00	0,00	0,00	739.698,42	-	739.698,42	70.000,00
Receita Agropecuária	0,00	0,00	0,00	0,00	0,00	0,00	0,00	0,00	0,00	0,00	0,00	0,00	-	0,00	0,00
Receita Industrial	0,00	0,00	0,00	0,00	0,00	0,00	0,00	0,00	0,00	0,00	0,00	0,00	-	0,00	0,00
Receita de Serviços	265.000,17	193.000,28	164.723,48	175.855,27	217.644,87	329.652,82	199.475,89	171.970,20	195.305,21	178.888,11	227.499,21	297.638,91	-	2.616.654,42	3.700.000,00
Transferências Correntes	7.346.035,19	6.742.342,83	7.402.944,31	6.816.485,95	7.487.331,01	6.536.340,18	6.344.606,56	6.814.909,39	6.395.973,08	9.723.323,62	7.529.316,43	9.539.514,53	-	88.679.123,08	113.020.000,00
Cota-Parte do FPM	2.029.764,24	2.445.520,81	2.774.021,27	2.556.859,04	3.301.298,67	2.239.574,29	1.880.488,09	2.131.129,74	2.192.016,19	4.217.562,39	2.673.978,85	3.495.726,64	-	31.937.940,21	40.000.000,00
Cota-Parte do ICMS	939.680,85	742.406,85	1.004.842,45	840.652,64	863.130,51	913.397,83	936.603,95	1.059.686,96	904.644,34	1.140.544,38	1.126.502,22	895.918,10	-	11.368.011,08	12.000.000,00
Cota-Parte do IPVA	500.140,28	329.402,30	170.187,99	103.363,27	82.234,28	55.893,13	45.000,56	46.671,12	28.458,47	30.891,23	521.713,68	883.713,23	-	2.797.669,54	4.180.000,00
Cota-Parte do ITR	513,66	1.487,52	537,21	332,28	808,21	228,28	1.397,56	13.780,01	2.467,53	2.465,19	1.816,65	13,37	-	25.847,47	10.000,00
Transferências da LC nº 87/1996	1.898,31	1.898,31	1.898,31	1.898,31	1.898,31	1.898,31	1.898,31	1.898,31	1.898,31	1.898,31	1.898,31	1.859,21	-	22.701,52	30.000,00
Transferências da LC nº 61/1989	2.544,88	2.873,70	3.103,96	2.984,17	2.929,68	3.552,83	3.037,06	4.208,01	3.752,35	4.126,70	5.531,19	12.624,05	-	51.268,58	40.000,00
Transferências do FUNDEB	1.636.771,99	1.441.256,89	1.728.316,36	1.496.918,48	1.529.956,12	1.475.579,97	1.590.036,60	1.557.682,09	1.284.697,49	1.726.380,92	1.781.000,58	2.276.688,41	-	19.525.285,90	27.800.000,00
Outras Transferências Correntes	2.234.720,98	1.777.496,45	1.720.036,76	1.813.477,76	1.705.075,23	1.846.215,54	1.886.144,43	1.999.853,15	1.978.038,41	2.599.454,50	1.416.914,05	1.972.971,52	-	22.950.398,78	28.960.000,00
Outras Receitas Correntes	51.839,47	317.249,08	34.259,88	33.924,71	28.316,11	42.324,36	39.778,43	76.973,57	59.335,36	197.331,35	143.605,44	15.832,04	-	1.040.769,80	805.000,00
DEDUÇÕES (II)	955.749,69	970.379,22	1.054.105,00	968.874,67	644.288,00	705.390,80	720.586,50	931.161,02	947.035,39	1.593.902,62	1.227.571,55	1.457.685,13	-	12.176.729,59	15.262.000,00
Contrib. do Servidor para o Plano de Previdência	242.210,26	238.659,73	259.340,58	263.810,56	59.142,76	50.771,17	146.901,39	205.682,60	320.387,93	619.426,17	220.784,66	386.875,30	-	3.013.993,11	4.010.000,00
Compensações Financ. entre Regimes Previdência	18.631,02	27.001,75	3.846,15	3.846,15	0,00	11.710,68	0,00	74.003,60	0,00	152.132,94	140.506,50	12.838,88	-	444.517,67	0,00
Dedução de Receita para Formação do FUNDEB	694.908,41	704.717,74	790.918,27	701.217,96	585.145,24	642.908,95	573.685,11	651.474,82	626.647,46	822.343,51	866.280,39	1.057.970,95	-	8.718.218,81	11.252.000,00
RECEITA CORRENTE LÍQUIDA (III) = (I - II)	7.649.592,73	7.126.278,35	7.335.093,98	7.049.832,83	8.394.446,46	6.719.125,83	6.741.885,56	6.988.942,91	6.579.259,35	9.756.495,74	7.621.810,01	10.114.233,90	-	92.076.997,65	123.418.000,00

## RREO-Anexo 03 | Tabela 3.2 - Demonstrativo da Receita Corrente Líquida - Municípios

Notas Explicativas	Valores
	28/02/2018
Notas Explicativas	-
Notas Explicativas	

**RREO-Anexo 04 | Tabela 4 - Demonstrativo das Receitas e Despesas Previdenciárias do RPPS**

Receitas Previdenciárias - RPPS - Plano Previdenciário	Execução da Receita			
	PREVISÃO INICIAL	PREVISÃO ATUALIZADA	RECEITAS REALIZADAS	
			Até o Bimestre / 2018	Até o Bimestre / 2017
<b>Receitas</b>	-	-	-	-
RECEITAS CORRENTES (I)	9.960.000,00	9.960.000,00	1.380.770,61	630.357,90
Receita de Contribuições dos Segurados	5.010.000,00	5.010.000,00	607.659,96	237.467,28
Civil	5.010.000,00	5.010.000,00	607.659,96	237.467,28
Ativo	5.000.000,00	5.000.000,00	607.659,96	237.467,28
Inativo	10.000,00	10.000,00		
Pensionista				
Militar	0,00	0,00	0,00	0,00
Ativo				
Inativo				
Pensionista				
Receita de Contribuições Patronais	4.000.000,00	4.000.000,00	544.517,45	263.554,78
Civil	4.000.000,00	4.000.000,00	544.517,45	263.554,78
Ativo	4.000.000,00	4.000.000,00	544.517,45	263.554,78
Inativo				
Pensionista				
Militar	0,00	0,00	0,00	0,00
Ativo				
Inativo				
Pensionista				
Em Regime de Parcelamento de Débitos Previdenciário				
Receita Patrimonial	950.000,00	950.000,00	75.247,82	129.335,84
Receitas Imobiliárias				
Receitas de Valores Mobiliários	950.000,00	950.000,00	75.247,82	129.335,84
Outras Receitas Patrimoniais				
Receita de Serviços				
Outras Receitas Correntes	0,00	0,00	153.345,38	0,00
Compensação Previdenciária do RGPS para o RPPS			153.345,38	
Demais Receitas Correntes				
Aportes Periódicos para Amortização de Déficit Atuarial do RPPS (II)				
RECEITAS DE CAPITAL (III)	0,00	0,00	0,00	0,00
Alienação de Bens, Direitos e Ativos				
Amortização de Empréstimos				
Outras Receitas de Capital				
<b>TOTAL DAS RECEITAS PREVIDENCIÁRIAS - RPPS (IV) = (I + III - II)</b>	<b>9.960.000,00</b>	<b>9.960.000,00</b>	<b>1.380.770,61</b>	<b>630.357,90</b>

**RREO-Anexo 04 | Tabela 4 - Demonstrativo das Receitas e Despesas Previdenciárias do RPPS**

**Relatório Resumido de Execução Orçamentária**  
**Prefeitura Municipal de Limoeiro - PE (Poder Executivo)**  
**Orçamentos Fiscal e da Seguridade Social**  
**CNPJ:**  
**Exercício: 2018**  
**Período de referência: 1º bimestre**

Despesas Previdenciárias - RPPS - Plano Previdenciário	Execução da Despesa								
	DOTAÇÃO INICIAL	DOTAÇÃO ATUALIZADA	DESPESAS EMPENHADAS ATÉ O BIMESTRE / 2018	DESPESAS EMPENHADAS ATÉ O BIMESTRE / 2017	DESPESAS LIQUIDADAS ATÉ O BIMESTRE / 2018	DESPESAS LIQUIDADAS ATÉ O BIMESTRE / 2017	INSCRITAS EM RESTOS A PAGAR NÃO PROCESSADOS		
							Em 2018	Em 2017	
<b>Despesas</b>	-	-	-	-	-	-	-	-	-
ADMINISTRAÇÃO (V)	362.000,00	362.000,00	42.844,12	46.099,70	42.844,12	46.099,70	0,00	0,00	0,00
Despesas Correntes	342.000,00	342.000,00	42.844,12	46.099,70	42.844,12	46.099,70			
Despesas de Capital	20.000,00	20.000,00							
PREVIDÊNCIA (VI)	7.321.000,00	7.321.000,00	1.069.591,80	798.716,36	1.069.591,80	798.716,36	0,00	0,00	0,00
Benefícios - Civil	7.321.000,00	7.321.000,00	1.069.591,80	798.716,36	1.069.591,80	798.716,36	0,00	0,00	0,00
Aposentadorias	6.600.000,00	6.600.000,00	985.514,06	749.022,12	985.514,06	749.022,12			
Pensões	450.000,00	450.000,00	57.318,36	42.781,36	57.318,36	42.781,36			
Outros Benefícios Previdenciários	271.000,00	271.000,00	26.759,38	6.912,88	26.759,38	6.912,88			
Benefícios - Militar	0,00	0,00	0,00	0,00	0,00	0,00	0,00	0,00	0,00
Reformas									
Pensões									
Outros Benefícios Previdenciários									
Outras Despesas Previdenciárias	0,00	0,00	0,00	0,00	0,00	0,00	0,00	0,00	0,00
Compensação Previdenciária do RPPS para o RGPS									
Demais Despesas Previdenciárias									
<b>TOTAL DAS DESPESAS PREVIDENCIÁRIAS - RPPS (VII) = (V + VI)</b>	<b>7.683.000,00</b>	<b>7.683.000,00</b>	<b>1.112.435,92</b>	<b>844.816,06</b>	<b>1.112.435,92</b>	<b>844.816,06</b>	<b>0,00</b>	<b>0,00</b>	<b>0,00</b>
<b>RESULTADO PREVIDENCIÁRIO (VIII) = (IV - VII)</b>	<b>2.277.000,00</b>	<b>2.277.000,00</b>	<b>268.334,69</b>	<b>-214.458,16</b>	<b>268.334,69</b>	<b>-214.458,16</b>			

Documento Assinado Digitalmente por: THIAGO SEDA CAMILO  
Acesse em: <https://ste.cce.pe.gov.br/epv/validarDoc> ou em um Código do documento: b6d601af-1710-48b7-b593-0d4c0b515efc:7

**RREO-Anexo 04 | Tabela 4 - Demonstrativo das Receitas e Despesas Previdenciárias do RPPS**

Recursos RPPS Arrecadados em Exercícios Anteriores - Plano Previdenciário	Previsão Orçamentária	
	PREVISÃO ORÇAMENTÁRIA	
Recursos RPPS Arrecadados em Exercícios Anteriores - Plano Previdenciário	-	
VALOR		

**RREO-Anexo 04 | Tabela 4 - Demonstrativo das Receitas e Despesas Previdenciárias do RPPS**

Reserva Orçamentária do RPPS - Plano Previdenciário	Previsão Orçamentária	
	PREVISÃO ORÇAMENTÁRIA	
Reserva Orçamentária do RPPS	-	
VALOR	2.277.006,00	

**RREO-Anexo 04 | Tabela 4 - Demonstrativo das Receitas e Despesas Previdenciárias do RPPS**

Aportes de Recursos para o Plano Previdenciário do RPPS	Aportes de Recursos	
	APORTES REALIZADOS	
Aportes de Recursos para o Plano Previdenciário do RPPS	-	
Plano de Amortização - Contribuição Patronal Suplementar		
Plano de Amortização - Aporte Periódico de Valores Predefinidos		
Outros Aportes para o RPPS		
Recursos para Cobertura de Déficit Financeiro		

**RREO-Anexo 04 | Tabela 4 - Demonstrativo das Receitas e Despesas Previdenciárias do RPPS**

Bens e Direitos do RPPS - Plano Previdenciário	Período de Referência	
	PERÍODO DE REFERÊNCIA	
	2018	2017
Bens e Direitos do RPPS	-	-
Caixa e Equivalentes de Caixa	7.196.849,84	6.082.289,88
Investimentos e Aplicações		
Outros Bens e Direitos		

**RREO-Anexo 04 | Tabela 4 - Demonstrativo das Receitas e Despesas Previdenciárias do RPPS**

Receitas Previdenciárias - RPPS - Plano Financeiro	Execução da Receita			
	PREVISÃO INICIAL	PREVISÃO ATUALIZADA	RECEITAS REALIZADAS	
			Até o Bimestre / 2018	Até o Bimestre / 2017
<b>Receitas</b>	-	-	-	-
RECEITAS CORRENTES (IX)	0,00	0,00	0,00	0,00
Receita de Contribuições dos Segurados	0,00	0,00	0,00	0,00
Civil	0,00	0,00	0,00	0,00
Ativo				
Inativo				
Pensionista				
Militar	0,00	0,00	0,00	0,00
Ativo				
Inativo				
Pensionista				
Receita de Contribuições Patronais	0,00	0,00	0,00	0,00
Civil	0,00	0,00	0,00	0,00
Ativo				
Inativo				
Pensionista				
Militar	0,00	0,00	0,00	0,00
Ativo				
Inativo				
Pensionista				
Em Regime de Parcelamento de Débitos				
Receita Patrimonial	0,00	0,00	0,00	0,00
Receitas Imobiliárias				
Receitas de Valores Mobiliários				
Outras Receitas Patrimoniais				
Receita de Serviços				
Outras Receitas Correntes	0,00	0,00	0,00	0,00
Compensação Previdenciária do RGPS para o RPPS				
Demais Receitas Correntes				
RECEITAS DE CAPITAL (X)	0,00	0,00	0,00	0,00
Alienação de Bens, Direitos e Ativos				
Amortização de Empréstimos				
Outras Receitas de Capital				
<b>TOTAL DAS RECEITAS PREVIDENCIÁRIAS RPPS (XI) = (IX + X)</b>	<b>0,00</b>	<b>0,00</b>	<b>0,00</b>	<b>0,00</b>

**RREO-Anexo 04 | Tabela 4 - Demonstrativo das Receitas e Despesas Previdenciárias do RPPS**

**Relatório Resumido de Execução Orçamentária**  
**Prefeitura Municipal de Limoeiro - PE (Poder Executivo)**  
**Orçamentos Fiscal e da Seguridade Social**  
**CNPJ:**  
**Exercício: 2018**  
**Período de referência: 1º bimestre**

Despesas Previdenciárias - RPPS - Plano Financeiro	Execução da Despesa								
	DOTAÇÃO INICIAL	DOTAÇÃO ATUALIZADA	DESPESAS EMPENHADAS ATÉ O BIMESTRE / 2018	DESPESAS EMPENHADAS ATÉ O BIMESTRE / 2017	DESPESAS LIQUIDADAS ATÉ O BIMESTRE / 2018	DESPESAS LIQUIDADAS ATÉ O BIMESTRE / 2017	INSCRITAS EM RESTOS A PAGAR NÃO PROCESSADOS		
							Em 2018	Em 2017	
<b>Despesas</b>	-	-	-	-	-	-	-	-	-
ADMINISTRAÇÃO (XII)	0,00	0,00	0,00	0,00	0,00	0,00	0,00	0,00	0,00
Despesas Correntes									
Despesas de Capital									
PREVIDÊNCIA (XIII)	0,00	0,00	0,00	0,00	0,00	0,00	0,00	0,00	0,00
Benefícios - Civil	0,00	0,00	0,00	0,00	0,00	0,00	0,00	0,00	0,00
Aposentadorias									
Pensões									
Outros Benefícios Previdenciários									
Benefícios - Militar	0,00	0,00	0,00	0,00	0,00	0,00	0,00	0,00	0,00
Reformas									
Pensões									
Outros Benefícios Previdenciários									
Outras Despesas Previdenciárias	0,00	0,00	0,00	0,00	0,00	0,00	0,00	0,00	0,00
Compensação Previdenciária do RPPS para o RGPS									
Demais Despesas Previdenciárias									
<b>TOTAL DAS DESPESAS PREVIDENCIÁRIAS RPPS (XIV) = (XII + XIII)</b>	<b>0,00</b>	<b>0,00</b>	<b>0,00</b>	<b>0,00</b>	<b>0,00</b>	<b>0,00</b>	<b>0,00</b>	<b>0,00</b>	<b>0,00</b>
<b>RESULTADO PREVIDENCIÁRIO (XV) = (XI - XIV)</b>									

**RREO-Anexo 06 | Tabela 6.3 - Demonstrativo dos Resultados Primário e Nominal - Municípios**

Cálculo Acima da Linha - Despesas Primárias	Despesa Orçamentária						
	DOTAÇÃO ATUALIZADA	Até o Bimestre / 2018				RESTOS A PAGAR NÃO PROCESSADOS	
		DESPESAS EMPENHADAS	DESPESAS LIQUIDADAS	DESPESAS PAGAS (a)	RESTOS A PAGAR PROCESSADOS PAGOS (b)	LIQUIDADOS	PAGOS (c)
<b>Cálculo Acima da Linha - Despesas Primárias</b>	-	-	-	-	-	-	-
DESPESAS CORRENTES (XIII)	121.764.000,00	68.528.397,36	13.578.109,10	12.620.277,47	4.767.781,86	86.900,00	47.300,00
Pessoal e Encargos Sociais	75.687.000,00	55.525.283,27	10.199.820,86	9.835.981,76	2.427.251,92		
Juros e Encargos da Dívida (XIV)	360.000,00						
Outras Despesas Correntes	45.717.000,00	13.003.114,09	3.378.288,24	2.784.295,71	2.340.529,94	86.900,00	47.300,00
DESPESAS PRIMÁRIAS CORRENTES (XV) = (XIII - XIV)	121.404.000,00	68.528.397,36	13.578.109,10	12.620.277,47	4.767.781,86	86.900,00	47.300,00
DESPESAS DE CAPITAL (XVI)	64.452.000,00	1.287.340,70	201.473,54	201.473,54	82.415,36	73.158,36	29.436,88
Investimentos	62.401.000,00	251.340,70	4.396,00	4.396,00	82.415,36	73.158,36	29.436,88
Inversões Financeiras	0,00	0,00	0,00	0,00	0,00	0,00	0,00
Concessão de Empréstimos e Financiamentos (XVII)							
Aquisição de Título de Capital já Integralizado (XVIII)							
Aquisição de Título de Crédito (XIX)							
Demais Inversões Financeiras							
Amortização da Dívida (XX)	2.051.000,00	1.036.000,00	197.077,54	197.077,54			
DESPESAS PRIMÁRIAS DE CAPITAL (XXI) = (XVI - XVII - XVIII - XIX - XX)	62.401.000,00	251.340,70	4.396,00	4.396,00	82.415,36	73.158,36	29.436,88
RESERVA DE CONTINGÊNCIA (XXII)							
DESPEZA PRIMÁRIA TOTAL (XXIII) = (XV + XXI + XXII)	183.805.000,00	68.779.738,06	13.582.505,10	12.624.673,47	4.850.197,22	160.058,36	76.736,88

Documento Assinado Digitalmente por: THIAGO SEDA CAMILO  
Acesse em: [https://ste.cce.pe.gov.br/epv/validaDoc.seam?Codigo\\_documento:b6d601af-1710-488b7-6593-00c0b515efc7](https://ste.cce.pe.gov.br/epv/validaDoc.seam?Codigo_documento:b6d601af-1710-488b7-6593-00c0b515efc7)

**RREO-Anexo 06 | Tabela 6.3 - Demonstrativo dos Resultados Primário e Nominal - Municípios**

Resultado Primário - Acima da Linha	Até o Bimestre / 2018	
	VALOR INCORRIDO	
<b>Resultado Primário - Acima da Linha</b>	-	
RESULTADO PRIMÁRIO - Acima da Linha (XXIV) = (XIIa - (XXIIIa + XXIIIb + XXIIIc))	849.138,79	

**RREO-Anexo 06 | Tabela 6.3 - Demonstrativo dos Resultados Primário e Nominal - Municípios**

Meta Fiscal para o Resultado Primário	Valor Realizado no Período	
	VALOR CORRENTE	
<b>Meta Fiscal para o Resultado Primário</b>	-	
Meta fixada no Anexo de Metas Fiscais da LDO para o exercício de referência		

**RREO-Anexo 06 | Tabela 6.3 - Demonstrativo dos Resultados Primário e Nominal - Municípios**

Juros Nominais	Até o bimestre 2018	
	VALOR INCORRIDO	
<b>Juros Nominais</b>	-	
JUROS E ENCARGOS ATIVOS (XXV)		
JUROS E ENCARGOS PASSIVOS (XXVI)		

**RREO-Anexo 06 | Tabela 6.3 - Demonstrativo dos Resultados Primário e Nominal - Municípios**

Resultado Nominal - Acima da Linha	Até o Bimestre / 2018	
	VALOR INCORRIDO	
<b>Resultado Nominal - Acima da Linha</b>	-	
RESULTADO NOMINAL - Acima da Linha (XXVII) = XXIV + (XXV - XXVI)	849.138,79	

**RREO-Anexo 06 | Tabela 6.3 - Demonstrativo dos Resultados Primário e Nominal - Municípios**

Meta Fiscal para o Resultado Nominal	Valor Realizado no Período	
	VALOR CORRENTE	
<b>Meta Fiscal para o Resultado Nominal</b>	-	
Meta fixada no Anexo de Metas Fiscais da LDO para o exercício de referência		

**RREO-Anexo 06 | Tabela 6.3 - Demonstrativo dos Resultados Primário e Nominal - Municípios**

Cálculo Abaixo da Linha - Dívida Consolidada Líquida	Saldo	
	Em 31/12/2017 (a)	Até o Bimestre (b)
<b>Cálculo Abaixo da Linha - Dívida Consolidada Líquida</b>	-	-
DÍVIDA CONSOLIDADA (XXVIII)	9.475.849,58	9.256.275,96
DEDUÇÕES (XXIX)	0,00	0,00
Disponibilidade de Caixa		
Disponibilidade de Caixa Bruta	4.539.327,82	5.866.129,92
(-) Restos a Pagar Processados (XXX)	25.545.897,45	20.723.106,82
Demais Haveres Financeiros		
DÍVIDA CONSOLIDADA LÍQUIDA (XXXI) = (XXVIII - XXIX)	9.475.849,58	9.256.275,96

**RREO-Anexo 06 | Tabela 6.3 - Demonstrativo dos Resultados Primário e Nominal - Municípios**

Resultado Nominal - Abaixo da Linha	Saldo	
	Até o Bimestre / 2018	
<b>Resultado Nominal - Abaixo da Linha</b>	-	
RESULTADO NOMINAL - Abaixo da Linha (XXXII) = (XXXIa - XXXIb)	219.573,62	

**RREO-Anexo 06 | Tabela 6.3 - Demonstrativo dos Resultados Primário e Nominal - Municípios**

Ajuste Metodológico	Até o bimestre 2018	
	VALOR INCORRIDO	
<b>Ajuste Metodológico</b>	-	
VARIAÇÃO SALDO RPP = (XXXIII) = (XXXa - XXXb)	4.822.790,63	
RECEITA DE ALIENAÇÃO DE INVESTIMENTOS PERMANENTES (IX)		
PASSIVOS RECONHECIDOS NA DC (XXXIV)		
OUTROS AJUSTES (XXXV)		
RESULTADO NOMINAL AJUSTADO - Abaixo da Linha (XXXVI) = (XXXII - XXXIII - IX + XXXIV + XXXV)	-4.603.217,01	

**RREO-Anexo 06 | Tabela 6.3 - Demonstrativo dos Resultados Primário e Nominal - Municípios**

Resultado Primário - Abaixo da Linha	Saldo	
	Até o Bimestre / 2018	
<b>Resultado Primário - Abaixo da Linha</b>	-	

Documento Assinado Digitalmente por: THIAGO SEDA CAMILO  
Acesse em: <https://efc.cace.pe.gov.br/epv/validaDoc.seam> Código do documento: b6d601af-1710-48b7-b593-0dcd0b515efc7

Resultado Primário - Abaixo da Linha	Saldo	
	Até o Bimestre / 2018	
RESULTADO PRIMÁRIO - Abaixo da Linha (XXXVII) = XXXVI - (XXV - XXVI)		-4.603.219,01

**RREO-Anexo 06 | Tabela 6.3 - Demonstrativo dos Resultados Primário e Nominal - Municípios**

Informações Adicionais	PREVISÃO ORÇAMENTÁRIA
	PREVISÃO ORÇAMENTÁRIA
<b>Informações Adicionais</b>	
Recursos Arrecadados em Exercícios Anteriores - RPPS	-
Superávit Financeiro Utilizado para Abertura e Reabertura de Créditos Adicionais	
Reserva Orçamentária do RPPS	

**RREO-Anexo 06 | Tabela 6.3 - Demonstrativo dos Resultados Primário e Nominal - Municípios**

Quadro Opcional - Receitas Primárias	Quadro destinado aos entes da federação que estabeleceram as metas fiscais para 2018 com base na metodologia definida na 7ª edição do MDF		
	PREVISÃO ATUALIZADA	RECEITAS REALIZADAS	
		Até o Bimestre / 2018	Até o Bimestre / 2017
<b>Receita Primárias</b>	-	-	-
RECEITA PRIMÁRIA TOTAL (VII) = (I + VI)			

**RREO-Anexo 06 | Tabela 6.3 - Demonstrativo dos Resultados Primário e Nominal - Municípios**

Quadro Opcional - Despesas Primárias	Quadro destinado aos entes da federação que estabeleceram as metas fiscais para 2018 com base na metodologia definida na 7ª edição do MDF						
	DOTAÇÃO ATUALIZADA	DESPESAS EMPENHADAS		DESPESAS LIQUIDADAS		INSCRITAS EM RESTOS A PAGAR NÃO PROCESSADOS	
		Despesas Empenhadas Até o Bimestre / 2018	Despesas Empenhadas Até o Bimestre / 2017	Despesas Liquidadas Até o Bimestre / 2018	Despesas Liquidadas Até o Bimestre / 2017	Em 2018	Em 2017
<b>Despesas Primárias</b>	-	-	-	-	-	-	-
DESPESA PRIMÁRIA TOTAL (XVIII) = (X + XV + XVI + XVII)							
RESULTADO PRIMÁRIO (XIX) = (VII - XVIII)							

**RREO-Anexo 06 | Tabela 6.3 - Demonstrativo dos Resultados Primário e Nominal - Municípios**

Quadro Opcional - Discriminação da Meta Fiscal de Resultado Primário	Quadro destinado aos entes da federação que estabeleceram as metas fiscais para 2018 com base na metodologia definida na 7ª edição do MDF	
	VALOR CORRENTE	
<b>Discriminação da Meta Fiscal de Resultado Primário</b>		
META DE RESULTADO PRIMÁRIO FIXADA NO ANEXO DE METAS FISCAIS DA LDO P/ O EXERCÍCIO DE REFERÊNCIA	-	

**RREO-Anexo 06 | Tabela 6.3 - Demonstrativo dos Resultados Primário e Nominal - Municípios**

Quadro Opcional - Resultado Nominal	Quadro destinado aos entes da federação que estabeleceram as metas fiscais para 2018 com base na metodologia definida na 7ª edição do MDF	
	PERÍODO DE REFERÊNCIA	
	No Bimestre (VIc - VIb)	Até o Bimestre (VIc - VIa)
<b>Resultado Nominal</b>	-	-
RESULTADO NOMINAL		

**RREO-Anexo 06 | Tabela 6.3 - Demonstrativo dos Resultados Primário e Nominal - Municípios**

Quadro Opcional - Discriminação da Meta Fiscal de Resultado Nominal	Quadro destinado aos entes da federação que estabeleceram as metas fiscais para 2018 com base na metodologia definida na 7ª edição do MDF	
	VALOR CORRENTE	
<b>Discriminação da Meta Fiscal de Resultado Nominal</b>		
META DE RESULTADO NOMINAL FIXADA NO ANEXO DE METAS FISCAIS DA LDO P/ O EXERCÍCIO DE REFERÊNCIA	-	

**RREO-Anexo 06 | Tabela 6.3 - Demonstrativo dos Resultados Primário e Nominal - Municípios**

Notas Explicativas	Valores
	28/02/2018
<b>Notas Explicativas</b>	-
Notas Explicativas	

**RREO-Anexo 07 | Tabela 7.0 - Demonstrativo dos Restos à Pagar por Poder e Órgão - Municípios**

Poder/Órgão	Poder/Órgão														
	RESTOS A PAGAR PROCESSADOS E NÃO PROCESSADOS LIQUIDADOS EM EXERCÍCIOS ANTERIORES						RESTOS A PAGAR NÃO PROCESSADOS								
	Inscritos					Inscritos					Liquidados (h)	Pagos (i)	Cancelados (j)	Saldo k = (f + g) - (i + j)	Saldo Total L = (e + k)
	Em Exercícios Anteriores (a)	Em 31 de Dezembro de 2017 (b)	Pagos (c)	Cancelados (d)	Saldo e = (a + b) - (c + d)	Em Exercícios Anteriores (f)	Em 31 de Dezembro de 2017 (g)								
RESTOS A PAGAR (EXCETO INTRA-ORÇAMENTÁRIOS) (I)	7.791.448,86	13.125.712,91	4.747.235,57	33.209,08	16.136.717,12	689.007,37	34.967.853,14	160.058,36	76.736,88	0,00	35.580.123,63	51.716.840,75			
PODER EXECUTIVO	7.791.448,86	13.125.712,91	4.747.235,57	33.209,08	16.136.717,12	689.007,37	34.967.853,14	160.058,36	76.736,88	0,00	35.580.123,63	51.716.840,75			
PODER LEGISLATIVO	0,00	0,00	0,00	0,00	0,00	0,00	0,00	0,00	0,00	0,00	0,00	0,00			
Câmara Municipal															
Tribunal de Contas do Município															
RESTOS A PAGAR (INTRA-ORÇAMENTÁRIOS) (II)	3.606.233,79	1.040.603,83	102.961,65	36.807,75	4.507.068,22							4.507.068,22			
TOTAL (III) = (I + II)	11.397.682,65	14.166.316,74	4.850.197,22	70.016,83	20.643.785,34	689.007,37	34.967.853,14	160.058,36	76.736,88	0,00	35.580.123,63	56.223.908,97			

**RREO-Anexo 07 | Tabela 7.0 - Demonstrativo dos Restos à Pagar por Poder e Órgão - Municípios**

Poder/Órgão - Intra	Poder/Órgão - Intra														
	RESTOS A PAGAR PROCESSADOS E NÃO PROCESSADOS LIQUIDADOS EM EXERCÍCIOS ANTERIORES						RESTOS A PAGAR NÃO PROCESSADOS								
	Inscritos					Inscritos					Liquidados (h)	Pagos (i)	Cancelados (j)	Saldo k = (f + g) - (i + j)	Saldo Total L = (e + k)
	Em Exercícios Anteriores (a)	Em 31 de Dezembro de 2017 (b)	Pagos (c)	Cancelados (d)	Saldo e = (a + b) - (c + d)	Em Exercícios Anteriores (f)	Em 31 de Dezembro de 2017 (g)								
RESTOS A PAGAR (INTRA-ORÇAMENTÁRIOS) (II)	3.606.233,79	1.040.603,83	102.961,65	36.807,75	4.507.068,22	0,00	0,00	0,00	0,00	0,00	0,00	4.507.068,22			
PODER EXECUTIVO	3.606.233,79	1.040.603,83	102.961,65	36.807,75	4.507.068,22							4.507.068,22			
PODER LEGISLATIVO	0,00	0,00	0,00	0,00	0,00	0,00	0,00	0,00	0,00	0,00	0,00	0,00			
Câmara Municipal															
Tribunal de Contas do Município															

**RREO-Anexo 07 | Tabela 7.0 - Demonstrativo dos Restos à Pagar por Poder e Órgão - Municípios**

Notas Explicativas	Valores
	28/02/2018
<b>Notas Explicativas</b>	-
Notas Explicativas	-

**RREO-Anexo 13 | Tabela 13.0 - Demonstrativo das Parcerias Público-Privadas**

Impactos das Contratações de PPP	Especificação de PPP		
	SALDO TOTAL EM 31 DE DEZEMBRO DE 2017	REGISTROS EFETUADOS EM 2018	
		No Bimestre	Até o Bimestre
<b>Impactos das Contratações de PPP</b>	-	-	-
TOTAL DE ATIVOS	0,00	0,00	
Ativos Constituídos pela SPE			
TOTAL DE PASSIVOS	0,00	0,00	
Obrigações decorrentes de Ativos Constituídos pela SPE			
Provisões de PPP			
Outros Passivos			
ATOS POTENCIAIS PASSIVOS	0,00	0,00	
Obrigações Contratuais			
Riscos não Provisionados			
Garantias Concedidas			
Outros Passivos Contingentes			

**RREO-Anexo 13 | Tabela 13.0 - Demonstrativo das Parcerias Público-Privadas | Do Ente Federado, exceto estatais não dependentes (I)**

Despesas de PPP	Despesas de PPP										
	EXERCÍCIO ANTERIOR	EXERCÍCIO CORRENTE (EC)	<EC + 1>	<EC + 2>	<EC + 3>	<EC + 4>	<EC + 5>	<EC + 6>	<EC + 7>	<EC + 8>	<EC + 9>

**RREO-Anexo 13 | Tabela 13.0 - Demonstrativo das Parcerias Público-Privadas | Das Estatais Não-Dependentes**

Despesas de PPP das Estatais Não-dependentes	Despesas de PPP										
	EXERCÍCIO ANTERIOR	EXERCÍCIO CORRENTE (EC)	<EC + 1>	<EC + 2>	<EC + 3>	<EC + 4>	<EC + 5>	<EC + 6>	<EC + 7>	<EC + 8>	<EC + 9>

**RREO-Anexo 13 | Tabela 13.0 - Demonstrativo das Parcerias Público-Privadas**

Total das Despesas de PPP	Despesas de PPP										
	EXERCÍCIO ANTERIOR	EXERCÍCIO CORRENTE (EC)	<EC + 1>	<EC + 2>	<EC + 3>	<EC + 4>	<EC + 5>	<EC + 6>	<EC + 7>	<EC + 8>	<EC + 9>
<b>Total das Despesas de PPP</b>	-	-	-	-	-	-	-	-	-	-	-
TOTAL DAS DESPESAS											
PPP A CONTRATAR (II)											
RECEITA CORRENTE LÍQUIDA (RCL) (III)	90.507.475,11	92.076.997,65									
TOTAL DAS DESPESAS CONSIDERADAS PARA O LIMITE (IV = I + II)											
TOTAL DAS DESPESAS / RCL (%) (V) = (IV) / (III)											

Documento Assinado Digitalmente por: THIAGO SEDA CAMILO  
Validade: 2018-05-17 17:48:07-05:59:06  
Asses em: https://siconfi.pe.gov.br/epi/validador/oc-seg-177-4807-055906

**RREO-Anexo 13 | Tabela 13.0 - Demonstrativo das Parcerias Público-Privadas**

Notas Explicativas	Valores
	28/02/2018
<b>Notas Explicativas</b>	-
Notas Explicativas	-

**RREO-Anexo 14 | Tabela 14.0 - Demonstrativo Simplificado do Relatório Resumido da Execução Orçamentária - Estados, DF e Municípios**

Balanco Orçamentário	Valores
	Até o Bimestre
<b>Balanco Orçamentário</b>	-
<b>RECEITAS</b>	
Previsão Inicial	189.768.000,00
Previsão Atualizada	189.768.000,00
Receitas Realizadas	19.041.568,26
Déficit Orçamentário	0,00
Saldos de Exercícios Anteriores (Utilizados para Créditos Adicionais)	0,00
<b>DESPESAS</b>	
Dotação Inicial	187.491.000,00
Créditos Adicionais	0,00
Dotação Atualizada	187.491.000,00
Despesas Empenhadas	69.815.738,06
Despesas Liquidadas	13.779.582,44
Despesas Pagas	12.821.751,01
Superávit Orçamentário	5.261.989,06

**RREO-Anexo 14 | Tabela 14.0 - Demonstrativo Simplificado do Relatório Resumido da Execução Orçamentária - Estados, DF e Municípios**

Despesas por Função/Subfunção	Valores
	Até o Bimestre
<b>Despesas por Função/Subfunção</b>	-
Despesas Empenhadas	69.815.738,06
Despesas Liquidadas	13.779.582,44

**RREO-Anexo 14 | Tabela 14.0 - Demonstrativo Simplificado do Relatório Resumido da Execução Orçamentária - Estados, DF e Municípios**

Receita Corrente Líquida - RCL	Valores
	Até o Bimestre
<b>Receita Corrente Líquida - RCL</b>	-
Receita Corrente Líquida	92.076.997,65

**RREO-Anexo 14 | Tabela 14.0 - Demonstrativo Simplificado do Relatório Resumido da Execução Orçamentária - Estados, DF e Municípios**

Receitas e Despesas do Regime Próprio de Previdência dos Servidores	Valores
	Até o Bimestre
<b>Receitas e Despesas do Regime Próprio de Previdência dos Servidores</b>	-
Regime Próprio de Previdência dos Servidores - PLANO PREVIDENCIÁRIO	
Receitas Previdenciárias Realizadas	1.380.770,61
Despesas Previdenciárias Liquidadas	1.112.435,92
Resultado Previdenciário	268.334,69
Regime Próprio de Previdência dos Servidores - PLANO FINANCEIRO	
Receitas Previdenciárias Realizadas	
Despesas Previdenciárias Liquidadas	
Resultado Previdenciário	0,00

**RREO-Anexo 14 | Tabela 14.0 - Demonstrativo Simplificado do Relatório Resumido da Execução Orçamentária - Estados, DF e Municípios**

Resultados Nominal e Primário	Verificação das Metas dos Resultados Nominal e Primário		
	Meta Fixada no Anexo de Metas Fiscais da LDO (a)	Resultado Apurado até o Bimestre (b)	% em Relação à Meta (b/a)
<b>Resultados Nominal e Primário</b>	-	-	-
Resultado Nominal - Acima da Linha		849.138,79	
Resultado Primário - Acima da Linha		849.138,79	

**RREO-Anexo 14 | Tabela 14.0 - Demonstrativo Simplificado do Relatório Resumido da Execução Orçamentária - Estados, DF e Municípios**

Restos a Pagar por Poder e Ministério Público	Estágios dos Restos a Pagar			
	Inscrição	Cancelamento Até o Bimestre	Pagamento Até o Bimestre	Saldo a Pagar
<b>Restos a Pagar por Poder e Ministério Público</b>	-	-	-	-
RESTOS A PAGAR PROCESSADOS	25.563.999,39	70.016,83	4.850.197,22	20.643.785,34
Poder Executivo	25.563.999,39	70.016,83	4.850.197,22	20.643.785,34
Poder Legislativo				
Poder Judiciário				

Documento Assinado Digitalmente por: THIAGO SEDA CAMILO  
Acesse em: https://eicce.ice.fpf.gov.br/epp/guichet/validarCodigo.do?codigo=6696081f-710-48b7-9993-000b515efc7

Restos a Pagar por Poder e Ministério Público	Estágios dos Restos a Pagar			
	Inscrição	Cancelamento Até o Bimestre	Pagamento Até o Bimestre	Saldo a Pagar
Ministério Público				
Defensoria Pública				
<b>RESTOS A PAGAR NÃO PROCESSADOS</b>	35.656.860,51	0,00	76.736,88	35.580.123,63
Poder Executivo	35.656.860,51		76.736,88	35.580.123,63
Poder Legislativo				
Poder Judiciário				
Ministério Público				
Defensoria Pública				
<b>TOTAL</b>	61.220.859,90	70.016,83	4.926.934,10	56.223.909,77

**RREO-Anexo 14 | Tabela 14.0 - Demonstrativo Simplificado do Relatório Resumido da Execução Orçamentária - Estados, DF e Municípios**

Despesas com Manutenção e Desenvolvimento do Ensino	Apuração das Despesas com Ensino		
	Valor Apurado Até o Bimestre	Limites Constitucionais Anuais	
		% Mínimo a Aplicar no Exercício	% Aplicado Até o Bimestre
<b>Despesas com Manutenção e Desenvolvimento do Ensino</b>	-	-	-
Mínimo Anual de <18% / 25%> das Receitas de Impostos na Manutenção e Desenvolvimento do Ensino	3.306.864,65	25,00	
Mínimo Anual de 60% do FUNDEB na Remuneração do Magistério com Ensino Fundamental e Médio			
Mínimo Anual de 60% do FUNDEB na Remuneração do Magistério com Educação Infantil e Ensino Fundamental	2.811.496,07	60,00	
Complementação da União ao FUNDEB			

**RREO-Anexo 14 | Tabela 14.0 - Demonstrativo Simplificado do Relatório Resumido da Execução Orçamentária - Estados, DF e Municípios**

Receitas de Operações de Crédito e Despesas de Capital	Apuração das Receitas de Operações de Crédito e Despesas de Capital	
	Valor Apurado Até o Bimestre	Saldo Não Realizado
<b>Receitas de Operações de Crédito e Despesas de Capital</b>	-	-
Receitas de Operações de Crédito		
Despesa de Capital Líquida	95.851,90	63.205.440,00

**RREO-Anexo 14 | Tabela 14.0 - Demonstrativo Simplificado do Relatório Resumido da Execução Orçamentária - Estados, DF e Municípios**

Projeção Atuarial dos Regimes de Previdência	Exercício de Apuração			
	Exercício	10º Exercício	20º Exercício	35º Exercício
<b>Projeção Atuarial dos Regimes de Previdência</b>	-	-	-	-
Plano Previdenciário				
Receitas Previdenciárias				
Despesas Previdenciárias				
Resultado Previdenciário	0,00	0,00	0,00	0,00
Plano Financeiro				
Receitas Previdenciárias				
Despesas Previdenciárias				
Resultado Previdenciário	0,00	0,00	0,00	0,00

**RREO-Anexo 14 | Tabela 14.0 - Demonstrativo Simplificado do Relatório Resumido da Execução Orçamentária - Estados, DF e Municípios**

Receita da Alienação de Ativos e Aplicação dos Recursos	Apuração da Receita da Alienação de Ativos e Aplicação dos Recursos	
	Valor Apurado Até o Bimestre	Saldo a Realizar
<b>Receita da Alienação de Ativos e Aplicação dos Recursos</b>	-	-
Receita de Capital Resultante da Alienação de Ativos		
Aplicação dos Recursos da Alienação de Ativos		

**RREO-Anexo 14 | Tabela 14.0 - Demonstrativo Simplificado do Relatório Resumido da Execução Orçamentária - Estados, DF e Municípios**

Despesas com Ações e Serviços Públicos de Saúde	Apuração das Despesas com Saúde		
	Valor Apurado Até o Bimestre	Limites Constitucionais Anuais	
		% Mínimo a Aplicar no Exercício	% Aplicado Até o Bimestre
<b>Despesas com Ações e Serviços Públicos de Saúde</b>	-	-	-
Despesas com Ações e Serviços Públicos de Saúde Executadas com Recursos de Impostos			

**RREO-Anexo 14 | Tabela 14.0 - Demonstrativo Simplificado do Relatório Resumido da Execução Orçamentária - Estados, DF e Municípios**

Despesas de Caráter Continuado Derivadas de PPP	Valor Realizado no Período	
	Valor Apurado no Exercício Corrente	
<b>Despesas de Caráter Continuado Derivadas de PPP</b>	-	
Total das Despesas/RCL (%)		

**RREO-Anexo 14 | Tabela 14.0 - Demonstrativo Simplificado do Relatório Resumido da Execução Orçamentária - Estados, DF e Municípios**

Notas Explicativas	Valores
<b>Notas Explicativas</b>	<b>28/02/2018</b>
Notas Explicativas	-

# Lista de Assinaturas

Documento Assinado Digitalmente por: THIAGO SEDA CAMILO  
Acesse em: <https://stce.tce.pe.gov.br/epv/validaDocumento.seam> Código do documento: b6d60af-1710-48b7-8593-04c0b515efc7

## Assinatura: 1

Digitally signed by JOSE JOSIVALDO RUFINO DA SILVA:02441044419  
Date: 2018.05.09 09:00:15 GMT-03:00  
Perfil: Contador Responsável  
Instituição: Prefeitura Municipal de Limoeiro - PE

## Assinatura: 2

Digitally signed by JOAO LUIS FERREIRA FILHO:39404854468  
Date: 2018.05.09 09:12:32 GMT-03:00  
Perfil: Titular do Poder Executivo  
Instituição: Prefeitura Municipal de Limoeiro - PE

## Assinatura: 3

## Assinatura: 4

## Assinatura: 5

As assinaturas digitais podem ser verificadas no arquivo PDF.

**RREO-Anexo 01 | Tabela 1.0 - Balanço Orçamentário**

Receitas Orçamentárias	Estágios da Receita Orçamentária							SALDO (a-c)
	PREVISÃO INICIAL	PREVISÃO ATUALIZADA (a)	RECEITAS REALIZADAS					
			No Bimestre (b)	% (b/a)	Até o Bimestre (c)	% (c/a)		
<b>Receitas Orçamentárias</b>	-	-	-	-	-	-	-	
RECEITAS (EXCETO INTRA-ORÇAMENTÁRIAS) (I)	184.768.000,00	184.768.000,00	16.684.259,26	9,03	35.181.308,51	19,04	149.586.691,49	
RECEITAS CORRENTES	127.428.000,00	127.428.000,00	16.530.574,09	12,97	35.027.623,34	27,49	92.400.376,66	
IMPOSTOS, TAXAS E CONTRIBUIÇÕES DE MELHORIA	15.225.000,00	15.225.000,00	1.345.095,79	8,83	2.569.328,55	16,88	12.655.671,45	
Impostos	5.600.000,00	5.600.000,00	828.035,50	14,79	1.641.986,42	29,32	3.958.013,58	
Taxas	5.900.000,00	5.900.000,00	240.573,52	4,08	465.525,15	7,89	5.434.474,85	
Contribuição de Melhoria	3.725.000,00	3.725.000,00	276.486,77	7,42	461.816,98	12,40	3.263.183,02	
CONTRIBUIÇÕES	4.010.000,00	4.010.000,00	758.941,70	18,93	1.366.601,66	34,08	2.643.398,34	
Contribuições Sociais	4.010.000,00	4.010.000,00	758.941,70	18,93	1.366.601,66	34,08	2.643.398,34	
Contribuições Econômicas								
Contribuições para Entidades Privadas de Serviço Social e de Formação Profissional								
Contribuição para o Custeio do Serviço de Iluminação Pública								
RECEITA PATRIMONIAL	1.920.000,00	1.920.000,00	846.852,34	44,11	1.682.853,65	87,65	237.146,35	
Exploração do Patrimônio Imobiliário do Estado	70.000,00	70.000,00	234,32	0,33	234,32	0,33	69.765,68	
Valores Mobiliários	1.850.000,00	1.850.000,00	106.919,60	5,78	203.222,49	10,98	1.646.777,51	
Delegação de Serviços Públicos Mediante Concessão, Permissão, Autorização ou Licença								
Exploração de Recursos Naturais								
Exploração do Patrimônio Intangível								
Cessão de Direitos			739.698,42		1.479.396,84		-1.479.396,84	
Demais Receitas Patrimoniais								
RECEITA AGROPECUÁRIA								
RECEITA INDUSTRIAL								
RECEITA DE SERVIÇOS	3.700.000,00	3.700.000,00	484.873,66	13,10	1.010.011,78	27,30	2.689.988,22	
Serviços Administrativos e Comerciais Gerais	3.250.000,00	3.250.000,00	484.667,56	14,91	1.001.886,12	30,83	2.248.113,88	
Serviços e Atividades Referentes à Navegação e ao Transporte								
Serviços e Atividades Referentes à Saúde								
Serviços e Atividades Financeiras								
Outros Serviços	450.000,00	450.000,00	206,10	0,05	8.125,66	1,81	441.874,34	
TRANSFERÊNCIAS CORRENTES	101.768.000,00	101.768.000,00	13.080.871,72	12,85	28.225.451,34	27,74	73.542.548,66	
Transferências da União e de suas Entidades	57.172.000,00	57.172.000,00	8.023.386,90	14,03	16.329.142,65	28,56	40.842.857,35	
Transferências dos Estados e do Distrito Federal e de suas Entidades	16.796.000,00	16.796.000,00	2.002.483,50	11,92	4.783.618,38	28,48	12.012.381,62	
Transferências dos Municípios e de suas Entidades								
Transferências de Instituições Privadas								
Transferências de Outras Instituições Públicas	27.800.000,00	27.800.000,00	3.055.001,32	10,99	7.112.690,31	25,59	20.687.309,69	
Transferências do Exterior								
Transferências de Pessoas Físicas								
Transferências Provenientes de Depósitos Não Identificados								
OUTRAS RECEITAS CORRENTES	805.000,00	805.000,00	13.938,88	1,73	173.376,36	21,54	631.623,64	
Multas Administrativas, Contratuais e Judiciais								
Indenizações, Restituições e Ressarcimentos	625.000,00	625.000,00	1.100,00	0,18	4.093,16	0,65	620.906,84	
Bens, Direitos e Valores Incorporados ao Patrimônio Público								
Demais Receitas Correntes	180.000,00	180.000,00						

Assinado Digitalmente por: THIAGO SEDA CAMILO  
 Documento Assinado Digitalmente por: THIAGO SEDA CAMILO  
 https://eicf.ce.gov.br/validadorDoc.aspx?codigoDoDocumento=5d622b23-d446-492e-8a7f-7edc9e4d614c

**Relatório Resumido de Execução Orçamentária**  
**Prefeitura Municipal de Limoeiro - PE (Poder Executivo)**  
**Orçamentos Fiscal e da Seguridade Social**  
**CNPJ:**  
**Exercício: 2018**  
**Período de referência: 2º bimestre**

Receitas Orçamentárias	Estágios da Receita Orçamentária							SALDO (a-c)
	PREVISÃO INICIAL	PREVISÃO ATUALIZADA (a)	RECEITAS REALIZADAS					
			No Bimestre (b)	% (b/a)	Até o Bimestre (c)	% (c/a)		
RECEITAS DE CAPITAL	57.340.000,00	57.340.000,00	153.685,17	0,27	153.685,17	0,27	57.186.314,83	
OPERAÇÕES DE CRÉDITO	0,00	0,00	0,00		0,00		0,00	
Operações de Crédito - Mercado Interno								
Operações de Crédito - Mercado Externo								
ALIENAÇÃO DE BENS	100.000,00	100.000,00	106.885,38	106,89	106.885,38	106,89	-6.885,38	
Alienação de Bens Móveis	100.000,00	100.000,00	106.885,38	106,89	106.885,38	106,89	-6.885,38	
Alienação de Bens Imóveis								
Alienação de Bens Intangíveis								
AMORTIZAÇÕES DE EMPRÉSTIMOS								
TRANSFERÊNCIAS DE CAPITAL	57.240.000,00	57.240.000,00	46.799,79	0,08	46.799,79	0,08	57.193.200,21	
Transferências da União e de suas Entidades	53.400.000,00	53.400.000,00		0,00		0,00	53.400.000,00	
Transferências dos Estados e do Distrito Federal e de suas Entidades	3.840.000,00	3.840.000,00	46.799,79	1,22	46.799,79	1,22	3.793.200,21	
Transferências dos Municípios e de suas Entidades								
Transferências de Instituições Privadas								
Transferências de Outras Instituições Públicas								
Transferências do Exterior								
Transferências de Pessoas Físicas								
Transferências Provenientes de Depósitos Não Identificados								
OUTRAS RECEITAS DE CAPITAL	0,00	0,00	0,00		0,00		0,00	
Integralização do Capital Social								
Remuneração das Disponibilidades do Tesouro								
Resgate de Títulos do Tesouro								
Demais Receitas de Capital								
RECEITAS (INTRA-ORÇAMENTÁRIAS) (II)	5.000.000,00	5.000.000,00	475.271,60	9,51	1.019.789,05	20,40	3.980.210,95	
SUBTOTAL DAS RECEITAS (III) = (I + II)	189.768.000,00	189.768.000,00	17.159.530,86	9,04	36.201.097,56	19,08	153.566.902,44	
OPERAÇÕES DE CRÉDITO/REFINANCIAMENTO (IV)	0,00	0,00	0,00		0,00		0,00	
Operações de Crédito - Mercado Interno	0,00	0,00	0,00		0,00		0,00	
Mobiliária								
Contratual								
Operações de Crédito - Mercado Externo	0,00	0,00	0,00		0,00		0,00	
Mobiliária								
Contratual								
SUBTOTAL COM REFINANCIAMENTO (V) = (III + IV)	189.768.000,00	189.768.000,00	17.159.530,86	9,04	36.201.097,56	19,08	153.566.902,44	
DÉFICIT (VI)								
TOTAL (VII) = (V + VI)	189.768.000,00	189.768.000,00	17.159.530,86	9,04	36.201.097,56	19,08	153.566.902,44	
SALDOS DE EXERCÍCIOS ANTERIORES	0,00	0,00			0,00			
Recursos Arrecadados em Exercícios Anteriores - RPPS								
Superávit Financeiro Utilizado para Créditos Adicionais								
Reabertura de Créditos Adicionais								

**RREO-Anexo 01 | Tabela 1.0 - Balanço Orçamentário**

**Relatório Resumido de Execução Orçamentária**  
**Prefeitura Municipal de Limoeiro - PE (Poder Executivo)**  
**Orçamentos Fiscal e da Seguridade Social**  
**CNPJ:**  
**Exercício: 2018**  
**Período de referência: 2º bimestre**

Despesas Orçamentárias	Estágios da Despesa Orçamentária									
	DOTAÇÃO INICIAL (d)	DOTAÇÃO ATUALIZADA (e)	DESPESAS EMPENHADAS NO BIMESTRE	DESPESAS EMPENHADAS ATÉ O BIMESTRE (f)	SALDO (g) = (e-f)	DESPESAS LIQUIDADAS NO BIMESTRE	DESPESAS LIQUIDADAS ATÉ O BIMESTRE (h)	SALDO (i) = (e-h)	DESPESAS PAGAS ATÉ O BIMESTRE (j)	INSCRITAS EM RESTOS A PAGAR NÃO PROCESSADOS (k)
<b>Despesas Orçamentárias</b>	-	-	-	-	-	-	-	-	-	-
DESPESAS (EXCETO INTRA-ORÇAMENTÁRIAS) (VIII)	181.713.000,00	181.713.000,00	11.125.278,72	77.949.832,46	103.763.167,54	17.940.256,45	31.229.354,95	150.483.645,05	26.997.510,18	0,00
DESPESAS CORRENTES	115.986.000,00	115.986.000,00	10.630.276,79	76.167.489,83	39.818.510,17	17.271.475,90	30.359.100,86	85.626.899,14	26.235.134,28	0,00
PESSOAL E ENCARGOS SOCIAIS	69.909.000,00	69.909.000,00	3.049.585,72	55.583.684,67	14.325.315,33	10.948.061,54	20.657.398,26	49.251.601,74	19.283.590,93	
JUROS E ENCARGOS DA DÍVIDA	360.000,00	360.000,00			360.000,00			360.000,00		
OUTRAS DESPESAS CORRENTES	45.717.000,00	45.717.000,00	7.580.691,07	20.583.805,16	25.133.194,84	6.323.414,36	9.701.702,60	36.015.297,40	6.951.543,35	
DESPESAS DE CAPITAL	64.452.000,00	64.452.000,00	495.001,93	1.782.342,63	62.669.657,37	668.780,55	870.254,09	63.581.745,91	762.375,90	0,00
INVESTIMENTOS	62.401.000,00	62.401.000,00	228.121,02	479.461,72	61.921.538,28	204.402,43	208.798,43	62.192.201,57	100.920,24	
INVERSÕES FINANCEIRAS										
AMORTIZAÇÃO DA DÍVIDA	2.051.000,00	2.051.000,00	266.880,91	1.302.880,91	748.119,09	464.378,12	661.455,66	1.389.544,34	661.455,66	
RESERVA DE CONTINGÊNCIA	1.275.000,00	1.275.000,00			1.275.000,00			1.275.000,00		
DESPESAS (INTRA-ORÇAMENTÁRIAS) (IX)	5.778.000,00	5.778.000,00	30.071,36	3.021.255,68	2.756.744,32	695.992,60	1.186.476,74	4.591.523,26	882.865,00	
SUBTOTAL DAS DESPESAS (X) = (VIII + IX)	187.491.000,00	187.491.000,00	11.155.350,08	80.971.088,14	106.519.911,86	18.636.249,05	32.415.831,69	155.075.168,31	27.880.375,18	0,00
AMORTIZAÇÃO DA DÍVIDA/REFINANCIAMENTO (XI)	0,00	0,00	0,00	0,00	0,00	0,00	0,00	0,00	0,00	0,00
Amortização da Dívida Interna	0,00	0,00	0,00	0,00	0,00	0,00	0,00	0,00	0,00	0,00
Dívida Mobiliária										
Outras Dívidas										
Amortização da Dívida Externa	0,00	0,00	0,00	0,00	0,00	0,00	0,00	0,00	0,00	0,00
Dívida Mobiliária										
Outras Dívidas										
SUBTOTAL COM REFINANCIAMENTO (XII) = (X + XI)	187.491.000,00	187.491.000,00	11.155.350,08	80.971.088,14	106.519.911,86	18.636.249,05	32.415.831,69	155.075.168,31	27.880.375,18	0,00
SUPERÁVIT (XIII)							3.785.265,87		8.320.722,38	
TOTAL (XIV) = (XII + XIII)	187.491.000,00	187.491.000,00	11.155.350,08	80.971.088,14		18.636.249,05	36.201.097,56		36.201.097,56	0,00
RESERVA DO RPPS	2.277.000,00	2.277.000,00			2.277.000,00			2.277.000,00		

**RREO-Anexo 01 | Tabela 1.0 - Balanço Orçamentário**

Receitas Intra Orçamentárias	Estágios da Receita Intra-Orçamentária							
	PREVISÃO INICIAL	PREVISÃO ATUALIZADA (a)	RECEITAS REALIZADAS				SALDO (a-c)	
			No Bimestre (b)	% (b/a)	Até o Bimestre (c)	% (c/a)		
<b>Receitas Intra Orçamentárias</b>	-	-	-	-	-	-	-	-
RECEITAS (INTRA-ORÇAMENTÁRIAS) (II)	5.000.000,00	5.000.000,00	475.271,60	9,51	1.019.789,05	20,40	3.980.210,95	
RECEITAS CORRENTES	5.000.000,00	5.000.000,00	475.271,60	9,51	1.019.789,05	20,40	3.980.210,95	
IMPOSTOS, TAXAS E CONTRIBUIÇÕES DE MELHORIA	0,00	0,00	0,00		0,00		0,00	
Impostos								
Taxas								
Contribuição de Melhoria								
CONTRIBUIÇÕES	5.000.000,00	5.000.000,00	475.271,60	9,51	1.019.789,05	20,40	3.980.210,95	
Contribuições Sociais	5.000.000,00	5.000.000,00	475.271,60	9,51	1.019.789,05	20,40	3.980.210,95	
Contribuições Econômicas								
Contribuições para Entidades Privadas de Serviço Social e de Formação Profissional								
Contribuição para o Custeio do Serviço de Iluminação Pública								
RECEITA PATRIMONIAL	0,00	0,00	0,00		0,00		0,00	
Exploração do Patrimônio Imobiliário do Estado								
Valores Mobiliários								
Delegação de Serviços Públicos Mediante Concessão, Permissão, Autorização								

Assinado digitalmente por: THIAGO SEDA CAMILO  
Acesse em: <https://eicfice-pe.gov.br/epp/validadorDoc.seam> Código do documento: 5d622b23-da4e-492e-8a7f-7edc9e4d644c

**Relatório Resumido de Execução Orçamentária**  
**Prefeitura Municipal de Limoeiro - PE (Poder Executivo)**  
**Orçamentos Fiscal e da Seguridade Social**  
**CNPJ:**  
**Exercício: 2018**  
**Período de referência: 2º bimestre**

Receitas Intra Orçamentárias	Estágios da Receita Intra-Orçamentária						
	PREVISÃO INICIAL	PREVISÃO ATUALIZADA (a)	RECEITAS REALIZADAS				SALDO (a-c)
			No Bimestre (b)	% (b/a)	Até o Bimestre (c)	% (c/a)	
ou Licença							
Exploração de Recursos Naturais							
Exploração do Patrimônio Intangível							
Cessão de Direitos							
Demais Receitas Patrimoniais							
RECEITA AGROPECUÁRIA							
RECEITA INDUSTRIAL							
RECEITA DE SERVIÇOS	0,00	0,00	0,00		0,00		0,00
Serviços Administrativos e Comerciais Gerais							
Serviços e Atividades Referentes à Navegação e ao Transporte							
Serviços e Atividades Referentes à Saúde							
Serviços e Atividades Financeiras							
Outros Serviços							
TRANSFERÊNCIAS CORRENTES	0,00	0,00	0,00		0,00		0,00
Transferências da União e de suas Entidades							
Transferências dos Estados e do Distrito Federal e de suas Entidades							
Transferências dos Municípios e de suas Entidades							
Transferências de Instituições Privadas							
Transferências de Outras Instituições Públicas							
Transferências do Exterior							
Transferências de Pessoas Físicas							
Transferências Provenientes de Depósitos Não Identificados							
OUTRAS RECEITAS CORRENTES	0,00	0,00	0,00		0,00		0,00
Multas Administrativas, Contratuais e Judiciais							
Indenizações, Restituições e Ressarcimentos							
Bens, Direitos e Valores Incorporados ao Patrimônio Público							
Demais Receitas Correntes							
RECEITAS DE CAPITAL	0,00	0,00	0,00		0,00		0,00
OPERAÇÕES DE CRÉDITO	0,00	0,00	0,00		0,00		0,00
Operações de Crédito - Mercado Interno							
Operações de Crédito - Mercado Externo							
ALIENAÇÃO DE BENS	0,00	0,00	0,00		0,00		0,00
Alienação de Bens Móveis							
Alienação de Bens Imóveis							
Alienação de Bens Intangíveis							
AMORTIZAÇÕES DE EMPRÉSTIMOS							
TRANSFERÊNCIAS DE CAPITAL	0,00	0,00	0,00		0,00		0,00
Transferências da União e de suas Entidades							
Transferências dos Estados e do Distrito Federal e de suas Entidades							
Transferências dos Municípios e de suas Entidades							
Transferências de Instituições Privadas							
Transferências de Outras Instituições Públicas							
Transferências do Exterior							
Transferências de Pessoas Físicas							
Transferências Provenientes de Depósitos Não Identificados							
OUTRAS RECEITAS DE CAPITAL	0,00	0,00	0,00		0,00		0,00

Assinado Digitalmente por: THIAGO SEDA CAMILO  
Código do documento: 5d622b23-da4e-492e-8a7f-7edc9e4d644c

Receitas Intra Orçamentárias	Estágios da Receita Intra-Orçamentária					SALDO (a-c)
	PREVISÃO INICIAL	PREVISÃO ATUALIZADA (a)	RECEITAS REALIZADAS			
			No Bimestre (b)	% (b/a)	Até o Bimestre (c)	
Integralização do Capital Social						
Remuneração das Disponibilidades do Tesouro						
Resgate de Títulos do Tesouro						
Demais Receitas de Capital						

**RREO-Anexo 01 | Tabela 1.0 - Balanço Orçamentário**

Despesas Intra Orçamentárias	Estágios da Despesa Intra-Orçamentária									
	DOTAÇÃO INICIAL (d)	DOTAÇÃO ATUALIZADA (e)	DESPESAS EMPENHADAS NO BIMESTRE	DESPESAS EMPENHADAS ATÉ O BIMESTRE (f)	SALDO (g) = (e-f)	DESPESAS LIQUIDADAS NO BIMESTRE	DESPESAS LIQUIDADAS ATÉ O BIMESTRE (h)	SALDO (i) = (e-h)	DESPESAS PAGAS ATÉ O BIMESTRE (j)	INSCRITAS EM RESTOS A PAGAR NÃO PROCESSADOS (k)
<b>Despesas Intra Orçamentárias</b>	-	-	-	-	-	-	-	-	-	-
DESPESAS (INTRA-ORÇAMENTÁRIAS) (IX)	5.778.000,00	5.778.000,00	30.071,36	3.021.255,68	2.756.744,32	695.992,60	1.186.476,74	4.591.523,26	882.865,00	0,00
DESPESAS CORRENTES	5.778.000,00	5.778.000,00	30.071,36	3.021.255,68	2.756.744,32	695.992,60	1.186.476,74	4.591.523,26	882.865,00	0,00
PESSOAL E ENCARGOS SOCIAIS	5.778.000,00	5.778.000,00	30.071,36	3.021.255,68	2.756.744,32	695.992,60	1.186.476,74	4.591.523,26	882.865,00	
JUROS E ENCARGOS DA DÍVIDA										
OUTRAS DESPESAS CORRENTES										
DESPESAS DE CAPITAL	0,00	0,00	0,00	0,00	0,00	0,00	0,00	0,00	0,00	0,00
INVESTIMENTOS										
INVERSÕES FINANCEIRAS										
AMORTIZAÇÃO DA DÍVIDA										

## RREO-Anexo 01 | Tabela 1.0 - Balanço Orçamentário

Notas Explicativas	Valores
	30/04/2018
Notas Explicativas	-
Notas Explicativas	-

**Relatório Resumido de Execução Orçamentária**  
**Prefeitura Municipal de Limoeiro - PE (Poder Executivo)**  
**Orçamentos Fiscal e da Seguridade Social**  
**CNPJ:**  
**Exercício: 2018**  
**Período de referência: 2º bimestre**

**RREO-Anexo 02 | Tabela 2.0 - Demonstrativo da Execução das Despesas por Função/Subfunção | Total das Despesas Exceto Intra-Orçamentárias**

Função/Subfunção	Execução da Despesa										
	DOTAÇÃO INICIAL	DOTAÇÃO ATUALIZADA (a)	DESPEAS EMPENHADAS NO BIMESTRE	DESPEAS EMPENHADAS ATÉ O BIMESTRE (b)	% (b/total b)	SALDO (c) = (a-b)	DESPEAS LIQUIDADAS NO BIMESTRE	DESPEAS LIQUIDADAS ATÉ O BIMESTRE (d)	% (d/total d)	SALDO (e) = (a-d)	INSCRITAS EM RESTOS A PAGAR NÃO PROCESSADOS (f)
DESPEAS (EXCETO INTRA-ORÇAMENTÁRIAS) (I)	183.990.000,00	183.990.000,00	11.125.278,72	77.949.832,46	96,27	106.040.167,54	17.940.256,45	31.229.354,95	96,34	152.760.645,05	0,00
Legislativa	4.550.000,00	4.550.000,00	80.999,36	3.845.360,20	4,75	704.639,80	586.115,40	1.180.038,82	3,64	3.369.961,18	0,00
Ação Legislativa	4.550.000,00	4.550.000,00	80.999,36	3.845.360,20	4,75	704.639,80	586.115,40	1.180.038,82	3,64	3.369.961,18	
Controle Externo					0,00				0,00		
FU01 - Administração Geral					0,00				0,00		
FU01 - Demais Subfunções					0,00				0,00		
Judiciária	763.000,00	763.000,00	5.000,00	64.833,33	0,08	698.166,67	21.641,33	58.090,66	0,18	704.909,34	0,00
Ação Judiciária					0,00				0,00		
Defesa do Interesse Público no Processo Judiciário	763.000,00	763.000,00	5.000,00	64.833,33	0,08	698.166,67	21.641,33	58.090,66	0,18	704.909,34	
FU02 - Administração Geral					0,00				0,00		
FU02 - Demais Subfunções					0,00				0,00		
Essencial à Justiça	0,00	0,00	0,00	0,00	0,00	0,00	0,00	0,00	0,00	0,00	0,00
Defesa da Ordem Jurídica					0,00				0,00		
Representação Judicial e Extrajudicial					0,00				0,00		
FU03 - Administração Geral					0,00				0,00		
FU03 - Demais Subfunções					0,00				0,00		
Administração	13.671.000,00	13.671.000,00	681.995,88	7.620.224,33	9,41	6.050.775,67	1.856.937,75	3.218.424,31	9,93	10.452.575,69	0,00
Planejamento e Orçamento	654.000,00	654.000,00	23.923,37	319.331,19	0,39	334.668,81	50.339,71	145.107,99	0,45	508.892,01	
FU04 - Administração Geral	9.049.000,00	9.049.000,00	213.008,12	5.186.633,74	6,41	3.862.366,26	1.207.249,30	2.164.610,32	6,68	6.884.389,68	
Administração Financeira	3.712.000,00	3.712.000,00	444.170,39	2.101.365,40	2,60	1.610.634,60	595.148,74	900.506,00	2,78	2.811.494,00	
Controle Interno	53.000,00	53.000,00	200,00	12.200,00	0,02	40.800,00	4.200,00	8.200,00	0,03	44.800,00	
Normatização e Fiscalização	15.000,00	15.000,00			0,00	15.000,00			0,00	15.000,00	
Tecnologia da Informação					0,00				0,00		
Ordenamento Territorial					0,00				0,00		
Formação de Recursos Humanos					0,00				0,00		
Administração de Receitas					0,00				0,00		
Administração de Concessões					0,00				0,00		
Comunicação Social	188.000,00	188.000,00	694,00	694,00	0,00	187.306,00			0,00	188.000,00	
FU04 - Demais Subfunções					0,00				0,00		
Defesa Nacional	0,00	0,00	0,00	0,00	0,00	0,00	0,00	0,00	0,00	0,00	0,00
Defesa Aérea					0,00				0,00		
Defesa Naval					0,00				0,00		
Defesa Terrestre					0,00				0,00		
FU05 - Administração Geral					0,00				0,00		
FU05 - Demais Subfunções					0,00				0,00		
Segurança Pública	53.000,00	53.000,00	0,00	0,00	0,00	53.000,00	0,00	0,00	0,00	53.000,00	0,00
Policimento					0,00				0,00		
Defesa Civil	53.000,00	53.000,00			0,00	53.000,00			0,00	53.000,00	
Informação e Inteligência					0,00				0,00		
FU06 - Administração Geral					0,00				0,00		
FU06 - Demais Subfunções					0,00				0,00		
Relações Exteriores	0,00	0,00	0,00	0,00	0,00	0,00	0,00	0,00	0,00	0,00	0,00
Relações Diplomáticas					0,00				0,00		
Cooperação Internacional					0,00				0,00		
FU07 - Administração Geral					0,00				0,00		
FU07 - Demais Subfunções					0,00				0,00		
Assistência Social	6.546.000,00	6.546.000,00	658.023,57	2.244.514,80	2,77	4.301.485,20	753.768,37	1.068.556,30	3,30	5.477.443,70	0,00
Assistência ao Idoso	158.000,00	158.000,00	29.000,00	90.239,00	0,11	67.761,00	19.905,85	39.373,93	0,12	118.626,07	
Assistência ao Portador de Deficiência	40.000,00	40.000,00			0,00	40.000,00			0,00	40.000,00	
Assistência à Criança e ao Adolescente	1.336.000,00	1.336.000,00	44.798,01	345.640,69	0,43	990.359,31	113.885,23	156.032,90	0,48	1.179.967,10	
Assistência Comunitária	3.007.000,00	3.007.000,00	434.852,90	815.603,14	1,01	2.191.396,88	389.735,67	525.201,79	1,62	2.481.798,21	

Asses em: [https://ecg.ce.gov.br/ep/validadoc.seam?codigo\\_documento:5d622b23-da4e-492e-8a7f-7ed9e4d644c](https://ecg.ce.gov.br/ep/validadoc.seam?codigo_documento:5d622b23-da4e-492e-8a7f-7ed9e4d644c)

Documento Assinado Digitalmente por: THIAGO SEDA CAMILO

**Relatório Resumido de Execução Orçamentária**  
**Prefeitura Municipal de Limoeiro - PE (Poder Executivo)**  
**Orçamentos Fiscal e da Seguridade Social**  
**CNPJ:**  
**Exercício: 2018**  
**Período de referência: 2º bimestre**

Função/Subfunção	Execução da Despesa										
	DOTAÇÃO INICIAL	DOTAÇÃO ATUALIZADA (a)	DESPESAS EMPENHADAS NO BIMESTRE	DESPESAS EMPENHADAS ATÉ O BIMESTRE (b)	% (b/total b)	SALDO (c) = (a-b)	DESPESAS LIQUIDADAS NO BIMESTRE	DESPESAS LIQUIDADAS ATÉ O BIMESTRE (d)	% (d/total d)	SALDO (e) = (a-d)	INSCRITAS EM RESTOS A PAGAR NÃO PROCESSADOS (f)
FU08 - Administração Geral	2.005.000,00	2.005.000,00	149.372,66	993.031,97	1,23	1.011.968,03	230.241,62	347.947,68	1,07	1.657.052,32	
FU08 - Demais Subfunções					0,00				0,00		
Previdência Social	10.076.000,00	10.076.000,00	1.175.791,46	4.088.227,38	5,05	5.987.772,62	1.469.518,07	2.900.718,46	8,95	7.175.281,54	0,00
Previdência Básica	9.775.000,00	9.775.000,00	1.138.201,14	4.007.876,94	4,95	5.767.123,06	1.431.927,75	2.820.368,02	8,70	6.954.631,98	
Previdência do Regime Estatutário					0,00				0,00		
Previdência Complementar					0,00				0,00		
Previdência Especial					0,00				0,00		
FU09 - Administração Geral	301.000,00	301.000,00	37.590,32	80.350,44	0,10	220.649,56	37.590,32	80.350,44	0,25	220.649,56	
FU09 - Demais Subfunções					0,00				0,00		
Saúde	32.129.000,00	32.129.000,00	2.928.723,96	17.912.586,69	22,12	14.216.413,31	4.845.453,85	9.066.645,26	27,97	23.062.354,74	0,00
Atenção Básica	13.062.000,00	13.062.000,00	763.892,53	8.558.690,22	10,57	4.503.309,78	1.715.207,72	3.416.582,90	10,54	9.645.417,10	
Assistência Hospitalar e Ambulatorial	14.135.000,00	14.135.000,00	1.821.812,40	6.314.592,17	7,80	7.820.407,83	2.342.323,85	4.178.560,92	12,89	9.956.439,08	
Suporte Profilático e Terapêutico	700.000,00	700.000,00	118.183,71	178.704,65	0,22	521.295,35	114.322,61	156.506,75	0,48	543.493,25	
Vigilância Sanitária	885.000,00	885.000,00	22.350,88	488.530,59	0,60	396.469,41	123.719,04	242.133,09	0,75	642.866,91	
Vigilância Epidemiológica	875.000,00	875.000,00	81.605,64	508.829,64	0,63	366.170,36	110.387,87	207.897,26	0,64	667.102,74	
Alimentação e Nutrição	30.000,00	30.000,00			0,00	30.000,00			0,00	30.000,00	
FU10 - Administração Geral	2.442.000,00	2.442.000,00	120.878,80	1.863.239,42	2,30	578.760,58	439.492,76	864.964,34	2,67	1.577.035,66	
FU10 - Demais Subfunções					0,00				0,00		
Trabalho	0,00	0,00	0,00	0,00	0,00	0,00	0,00	0,00	0,00	0,00	0,00
Proteção e Benefícios ao Trabalhador					0,00				0,00		
Relações de Trabalho					0,00				0,00		
Empregabilidade					0,00				0,00		
Fomento ao Trabalho					0,00				0,00		
FU11 - Administração Geral					0,00				0,00		
FU11 - Demais Subfunções					0,00				0,00		
Educação	38.650.000,00	38.650.000,00	2.673.221,48	31.672.913,79	39,12	6.977.086,21	5.903.020,23	10.024.940,47	30,93	28.625.059,53	0,00
Ensino Fundamental	24.505.000,00	24.505.000,00	1.329.974,96	21.731.933,71	26,84	2.773.066,29	3.866.648,24	6.571.918,61	20,27	17.933.081,39	
Ensino Médio					0,00				0,00		
Ensino Profissional	65.000,00	65.000,00			0,00	65.000,00			0,00	65.000,00	
Ensino Superior	3.750.000,00	3.750.000,00	100.857,36	2.488.398,40	3,07	1.261.601,60	510.197,35	903.444,79	2,79	2.846.555,21	
Educação Infantil	2.440.000,00	2.440.000,00	56.855,00	2.011.665,05	2,48	428.334,95	379.121,38	682.630,88	2,11	1.757.369,12	
Educação de Jovens e Adultos	1.010.000,00	1.010.000,00	101.800,00	901.800,00	1,11	108.200,00	164.087,41	318.654,56	0,98	691.345,44	
Educação Especial					0,00				0,00		
Educação Básica	400.000,00	400.000,00	59.220,00	59.220,00	0,07	340.780,00	59.220,00	59.220,00	0,18	340.780,00	
FU12 - Administração Geral	4.980.000,00	4.980.000,00	252.514,16	3.407.896,63	4,21	1.572.103,37	672.582,34	1.237.908,12	3,82	3.742.091,88	
FU12 - Demais Subfunções	1.500.000,00	1.500.000,00	772.000,00	1.072.000,00	1,32	428.000,00	251.163,51	251.163,51	0,77	1.248.836,49	
Cultura	3.978.000,00	3.978.000,00	44.447,64	1.716.419,67	2,12	2.261.580,33	356.584,13	670.962,35	2,07	3.307.037,65	0,00
Patrimônio Histórico Artístico e Arqueológico					0,00				0,00		
Difusão Cultural	3.200.000,00	3.200.000,00	40.521,14	1.510.813,34	1,87	1.689.186,66	319.538,50	601.695,63	1,86	2.598.304,37	
FU13 - Administração Geral	308.000,00	308.000,00	3.926,50	205.606,33	0,25	102.393,67	37.045,63	69.266,72	0,21	238.733,28	
FU13 - Demais Subfunções	470.000,00	470.000,00			0,00	470.000,00			0,00	470.000,00	
Direitos da Cidadania	0,00	0,00	0,00	0,00	0,00	0,00	0,00	0,00	0,00	0,00	0,00
Custódia e Reintegração Social					0,00				0,00		
Direitos Individuais Coletivos e Difusos					0,00				0,00		
Assistência aos Povos Indígenas					0,00				0,00		
FU14 - Administração Geral					0,00				0,00		
FU14 - Demais Subfunções					0,00				0,00		
Urbanismo	27.580.000,00	27.580.000,00	2.861.549,32	8.301.226,52	10,25	19.278.773,48	2.067.117,58	2.921.183,47	9,01	24.658.816,53	0,00
Infra-Estrutura Urbana	20.475.000,00	20.475.000,00	282.801,41	3.531.470,24	4,36	16.943.529,76	967.397,08	1.821.462,97	5,62	18.653.537,03	
Serviços Urbanos	5.610.000,00	5.610.000,00	2.531.949,69	4.722.958,06	5,83	887.041,94	1.052.922,28	1.052.922,28	3,25	4.557.077,72	
Transportes Coletivos Urbanos					0,00				0,00		
FU15 - Administração Geral					0,00				0,00		
FU15 - Demais Subfunções	1.495.000,00	1.495.000,00	46.798,22	46.798,22	0,06	1.448.201,78	46.798,22	46.798,22	0,14	1.448.201,78	
Habituação	1.000.000,00	1.000.000,00	0,00	0,00	0,00	1.000.000,00	0,00	0,00	0,00	1.000.000,00	
Habituação Rural					0,00				0,00		

Acesse em: [https://rece.pe.gov.br/epp/validador.seam?codigo\\_documento=56222b23-da4e-492e-8a7f-7ed9e4d644c](https://rece.pe.gov.br/epp/validador.seam?codigo_documento=56222b23-da4e-492e-8a7f-7ed9e4d644c)

Documento Assinado Digitalmente por: THIAGO SEDA CAMILO

**Relatório Resumido de Execução Orçamentária**  
**Prefeitura Municipal de Limoeiro - PE (Poder Executivo)**  
**Orçamentos Fiscal e da Seguridade Social**  
**CNPJ:**  
**Exercício: 2018**  
**Período de referência: 2º bimestre**

Função/Subfunção	Execução da Despesa										
	DOTAÇÃO INICIAL	DOTAÇÃO ATUALIZADA (a)	DESPESAS EMPENHADAS NO BIMESTRE	DESPESAS EMPENHADAS ATÉ O BIMESTRE (b)	% (b/total b)	SALDO (c) = (a-b)	DESPESAS LIQUIDADAS NO BIMESTRE	DESPESAS LIQUIDADAS ATÉ O BIMESTRE (d)	% (d/total d)	SALDO (e) = (a-d)	INSCRITAS EM RESTOS A PAGAR NÃO PROCESSADOS (f)
Habitação Urbana	1.000.000,00	1.000.000,00			0,00	1.000.000,00			0,00	1.000.000,00	
FU16 - Administração Geral					0,00				0,00		
FU16 - Demais Subfunções					0,00				0,00		
Saneamento	1.100.000,00	1.100.000,00	0,00	0,00	0,00	1.100.000,00	0,00	0,00	0,00	1.100.000,00	0,00
Saneamento Básico Rural					0,00				0,00		
Saneamento Básico Urbano	1.100.000,00	1.100.000,00			0,00	1.100.000,00			0,00	1.100.000,00	
FU17 - Administração Geral					0,00				0,00		
FU17 - Demais Subfunções					0,00				0,00		
Gestão Ambiental	120.000,00	120.000,00	0,00	0,00	0,00	120.000,00	0,00	0,00	0,00	120.000,00	0,00
Preservação e Conservação Ambiental	20.000,00	20.000,00			0,00	20.000,00			0,00	20.000,00	
Controle Ambiental					0,00				0,00		
Recuperação de Áreas Degradadas					0,00				0,00		
Recursos Hídricos	100.000,00	100.000,00			0,00	100.000,00			0,00	100.000,00	
Meteorologia					0,00				0,00		
FU18 - Administração Geral					0,00				0,00		
FU18 - Demais Subfunções					0,00				0,00		
Ciência e Tecnologia	0,00	0,00	0,00	0,00	0,00	0,00	0,00	0,00	0,00	0,00	0,00
Desenvolvimento Científico					0,00				0,00		
Desenvolvimento Tecnológico e Engenharia					0,00				0,00		
Difusão do Conhecimento Científico e Tecnológico					0,00				0,00		
FU19 - Administração Geral					0,00				0,00		
FU19 - Demais Subfunções					0,00				0,00		
Agricultura	1.625.000,00	1.625.000,00	11.853,05	424.929,25	0,52	1.200.070,75	49.365,91	86.657,62	0,27	1.538.342,38	0,00
Abastecimento	135.000,00	135.000,00			0,00	135.000,00			0,00	135.000,00	
Extensão Rural	160.000,00	160.000,00			0,00	160.000,00			0,00	160.000,00	
Irrigação					0,00				0,00		
Promoção da Produção Agropecuária					0,00				0,00		
Defesa Agropecuária					0,00				0,00		
FU20 - Administração Geral	1.330.000,00	1.330.000,00	11.853,05	424.929,25	0,52	905.070,75	49.365,91	86.657,62	0,27	1.243.342,38	
FU20 - Demais Subfunções					0,00				0,00		
Organização Agrária	0,00	0,00	0,00	0,00	0,00	0,00	0,00	0,00	0,00	0,00	0,00
Reforma Agrária					0,00				0,00		
Colonização					0,00				0,00		
FU21 - Administração Geral					0,00				0,00		
FU21 - Demais Subfunções					0,00				0,00		
Indústria	0,00	0,00	0,00	0,00	0,00	0,00	0,00	0,00	0,00	0,00	0,00
Promoção Industrial					0,00				0,00		
Produção Industrial					0,00				0,00		
Mineração					0,00				0,00		
Propriedade Industrial					0,00				0,00		
Normalização e Qualidade					0,00				0,00		
FU22 - Administração Geral					0,00				0,00		
FU22 - Demais Subfunções					0,00				0,00		
Comércio e Serviços	84.000,00	84.000,00	0,00	11.038,50	0,01	72.961,50	1.080,83	3.484,23	0,01	80.515,77	0,00
Promoção Comercial	84.000,00	84.000,00		11.038,50	0,01	72.961,50	1.080,83	3.484,23	0,01	80.515,77	
Comercialização					0,00				0,00		
Comércio Exterior					0,00				0,00		
Serviços Financeiros					0,00				0,00		
Turismo					0,00				0,00		
FU23 - Administração Geral					0,00				0,00		
FU23 - Demais Subfunções					0,00				0,00		
Comunicações	0,00	0,00	0,00	0,00	0,00	0,00	0,00	0,00	0,00	0,00	0,00
Comunicações Postais					0,00				0,00		
Telecomunicações					0,00				0,00		
FU24 - Administração Geral					0,00				0,00		

50622b23-da4e-492e-8a7f-7ed9e4d644c

Documento Assinado Digitalmente por: THIAGO SEDA CAMILO

**Relatório Resumido de Execução Orçamentária**  
**Prefeitura Municipal de Limoeiro - PE (Poder Executivo)**  
**Orçamentos Fiscal e da Seguridade Social**  
**CNPJ:**  
**Exercício: 2018**  
**Período de referência: 2º bimestre**

Função/Subfunção	Execução da Despesa										
	DOTAÇÃO INICIAL	DOTAÇÃO ATUALIZADA (a)	DESPESAS EMPENHADAS NO BIMESTRE	DESPESAS EMPENHADAS ATÉ O BIMESTRE (b)	% (b/total b)	SALDO (c) = (a-b)	DESPESAS LIQUIDADAS NO BIMESTRE	DESPESAS LIQUIDADAS ATÉ O BIMESTRE (d)	% (d/total d)	SALDO (e) = (a-d)	INSCRITAS EM RESTOS A PAGAR NÃO PROCESSADOS (f)
FU24 - Demais Subfunções					0,00				0,00		
Energia	70.000,00	70.000,00	0,00	0,00	0,00	70.000,00	0,00	0,00	0,00	70.000,00	0,00
Conservação de Energia					0,00				0,00		
Energia Elétrica	70.000,00	70.000,00			0,00	70.000,00			0,00	70.000,00	
Combustíveis Minerais					0,00				0,00		
Biocombustíveis					0,00				0,00		
FU25 - Administração Geral					0,00				0,00		
FU25 - Demais Subfunções					0,00				0,00		
Transporte	24.855.000,00	24.855.000,00	0,00	0,00	0,00	24.855.000,00	0,00	0,00	0,00	24.855.000,00	0,00
Transporte Aéreo					0,00				0,00		
Transporte Rodoviário	24.855.000,00	24.855.000,00			0,00	24.855.000,00			0,00	24.855.000,00	
Transporte Ferroviário					0,00				0,00		
Transporte Hidroviário					0,00				0,00		
Transportes Especiais					0,00				0,00		
FU26 - Administração Geral					0,00				0,00		
FU26 - Demais Subfunções					0,00				0,00		
Desporto e Lazer	13.588.000,00	13.588.000,00	3.673,00	47.558,00	0,06	13.540.442,00	29.653,00	29.653,00	0,09	13.558.347,00	0,00
Desporto de Rendimento					0,00				0,00		
Desporto Comunitário	13.180.000,00	13.180.000,00			0,00	13.180.000,00			0,00	13.180.000,00	
Lazer	193.000,00	193.000,00			0,00	193.000,00			0,00	193.000,00	
FU27 - Administração Geral	185.000,00	185.000,00	3.673,00	47.558,00	0,06	137.442,00	29.653,00	29.653,00	0,09	155.347,00	
FU27 - Demais Subfunções	30.000,00	30.000,00			0,00	30.000,00			0,00	30.000,00	
Encargos Especiais	0,00	0,00	0,00	0,00	0,00	0,00	0,00	0,00	0,00	0,00	0,00
Refinanciamento da Dívida Interna					0,00				0,00		
Refinanciamento da Dívida Externa					0,00				0,00		
Serviço da Dívida Interna					0,00				0,00		
Serviço da Dívida Externa					0,00				0,00		
Transferências					0,00				0,00		
Outros Encargos Especiais					0,00				0,00		
Transferências para a Educação Básica					0,00				0,00		
FU28 - Demais Subfunções					0,00				0,00		
Reserva de Contingência	3.552.000,00	3.552.000,00				3.552.000,00				3.552.000,00	
DESPESAS (INTRA-ORÇAMENTÁRIAS) (II)	5.778.000,00	5.778.000,00	30.071,36	3.021.255,68	3,73	2.756.744,32	695.992,60	1.186.476,74	3,66	4.591.523,26	0,00
TOTAL (III) = (I + II)	189.768.000,00	189.768.000,00	11.155.350,08	80.971.088,14	100,00	108.796.911,86	18.636.249,05	32.415.831,69	100,00	157.352.168,31	0,00

**RREO-Anexo 02 | Tabela 2.0 - Demonstrativo da Execução das Despesas por Função/Subfunção | Total de Despesas**

Função/Subfunção - Intra	Execução da Despesa - Intra										
	DOTAÇÃO INICIAL	DOTAÇÃO ATUALIZADA (a)	DESPESAS EMPENHADAS NO BIMESTRE	DESPESAS EMPENHADAS ATÉ O BIMESTRE (b)	% (b/III b)	SALDO (c) = (a-b)	DESPESAS LIQUIDADAS NO BIMESTRE	DESPESAS LIQUIDADAS ATÉ O BIMESTRE (d)	% (d/III d)	SALDO (e) = (a-d)	INSCRITAS EM RESTOS A PAGAR NÃO PROCESSADOS (f)
DESPESAS (INTRA-ORÇAMENTÁRIAS) (II)	5.778.000,00	5.778.000,00	30.071,36	3.021.255,68	3,73	2.756.744,32	695.992,60	1.186.476,74	3,66	4.591.523,26	0,00
Legislativa	50.000,00	50.000,00	0,00	48.000,00	0,06	2.000,00	10.071,10	20.142,20	0,06	29.857,80	0,00
Ação Legislativa	50.000,00	50.000,00		48.000,00	0,06	2.000,00	10.071,10	20.142,20	0,06	29.857,80	
Controle Externo					0,00				0,00		
FU01 - Administração Geral					0,00				0,00		
FU01 - Demais Subfunções					0,00				0,00		
Judiciária	12.000,00	12.000,00	0,00	0,00	0,00	12.000,00	0,00	0,00	0,00	12.000,00	0,00
Ação Judiciária					0,00				0,00		
Defesa do Interesse Público no Processo Judiciário	12.000,00	12.000,00			0,00	12.000,00			0,00	12.000,00	
FU02 - Administração Geral					0,00				0,00		
FU02 - Demais Subfunções					0,00				0,00		
Essencial à Justiça	0,00	0,00	0,00	0,00	0,00	0,00	0,00	0,00	0,00	0,00	0,00
Defesa da Ordem Jurídica					0,00				0,00		

Assinado Digitalmente por: THIAGO SEDA CAMILO

**Relatório Resumido de Execução Orçamentária**  
**Prefeitura Municipal de Limoeiro - PE (Poder Executivo)**  
**Orçamentos Fiscal e da Seguridade Social**  
**CNPJ:**  
**Exercício: 2018**  
**Período de referência: 2º bimestre**

Função/Subfunção - Intra	Execução da Despesa - Intra										
	DOTAÇÃO INICIAL	DOTAÇÃO ATUALIZADA (a)	DESPESAS EMPENHADAS NO BIMESTRE	DESPESAS EMPENHADAS ATÉ O BIMESTRE (b)	% (b/III b)	SALDO (c) = (a-b)	DESPESAS LIQUIDADAS NO BIMESTRE	DESPESAS LIQUIDADAS ATÉ O BIMESTRE (d)	% (d/III d)	SALDO (e) = (a-d)	INSCRITAS EM RESTOS A PAGAR NÃO PROCESSADOS (f)
Representação Judicial e Extrajudicial					0,00				0,00		
FU03 - Administração Geral					0,00				0,00		
FU03 - Demais Subfunções					0,00				0,00		
Administração	578.000,00	578.000,00	0,00	269.999,96	0,33	308.000,04	83.713,86	170.880,39	0,53	407.119,61	0,00
Planejamento e Orçamento	50.000,00	50.000,00			0,00	50.000,00			0,00	50.000,00	
FU04 - Administração Geral	407.000,00	407.000,00		269.999,96	0,33	137.000,04	83.713,86	170.880,39	0,53	236.119,61	
Administração Financeira	115.000,00	115.000,00			0,00	115.000,00			0,00	115.000,00	
Controle Interno	5.000,00	5.000,00			0,00	5.000,00			0,00	5.000,00	
Normatização e Fiscalização					0,00				0,00		
Tecnologia da Informação					0,00				0,00		
Ordenamento Territorial					0,00				0,00		
Formação de Recursos Humanos					0,00				0,00		
Administração de Receitas					0,00				0,00		
Administração de Concessões					0,00				0,00		
Comunicação Social	1.000,00	1.000,00			0,00	1.000,00			0,00	1.000,00	
FU04 - Demais Subfunções					0,00				0,00		
Defesa Nacional	0,00	0,00	0,00	0,00	0,00	0,00	0,00	0,00	0,00	0,00	0,00
Defesa Aérea					0,00				0,00		
Defesa Naval					0,00				0,00		
Defesa Terrestre					0,00				0,00		
FU05 - Administração Geral					0,00				0,00		
FU05 - Demais Subfunções					0,00				0,00		
Segurança Pública	1.000,00	1.000,00	0,00	0,00	0,00	1.000,00	0,00	0,00	0,00	1.000,00	0,00
Policciamento					0,00				0,00		
Defesa Civil	1.000,00	1.000,00			0,00	1.000,00			0,00	1.000,00	
Informação e Inteligência					0,00				0,00		
FU06 - Administração Geral					0,00				0,00		
FU06 - Demais Subfunções					0,00				0,00		
Relações Exteriores	0,00	0,00	0,00	0,00	0,00	0,00	0,00	0,00	0,00	0,00	0,00
Relações Diplomáticas					0,00				0,00		
Cooperação Internacional					0,00				0,00		
FU07 - Administração Geral					0,00				0,00		
FU07 - Demais Subfunções					0,00				0,00		
Assistência Social	184.000,00	184.000,00	14.000,00	25.000,00	0,03	159.000,00	5.798,91	7.562,67	0,02	176.437,33	0,00
Assistência ao Idoso	5.000,00	5.000,00			0,00	5.000,00			0,00	5.000,00	
Assistência ao Portador de Deficiência					0,00				0,00		
Assistência à Criança e ao Adolescente	13.000,00	13.000,00			0,00	13.000,00			0,00	13.000,00	
Assistência Comunitária	36.000,00	36.000,00	9.000,00	10.000,00	0,01	26.000,00	2.855,17	3.041,69	0,01	32.958,31	
FU08 - Administração Geral	130.000,00	130.000,00	5.000,00	15.000,00	0,02	115.000,00	2.943,74	4.520,98	0,01	125.479,02	
FU08 - Demais Subfunções					0,00				0,00		
Previdência Social	2.000,00	2.000,00	0,00	0,00	0,00	2.000,00	0,00	0,00	0,00	2.000,00	0,00
Previdência Básica					0,00				0,00		
Previdência do Regime Estatutário					0,00				0,00		
Previdência Complementar					0,00				0,00		
Previdência Especial					0,00				0,00		
FU09 - Administração Geral	2.000,00	2.000,00			0,00	2.000,00			0,00	2.000,00	
FU09 - Demais Subfunções					0,00				0,00		
Saúde	1.319.000,00	1.319.000,00	0,00	550.594,97	0,68	768.405,03	79.696,50	190.312,31	0,59	1.128.687,69	0,00
Atenção Básica	844.000,00	844.000,00		229.491,62	0,28	614.508,38	33.208,01	82.621,27	0,25	761.378,73	
Assistência Hospitalar e Ambulatorial	240.000,00	240.000,00		104.962,78	0,13	135.037,22	14.411,65	35.930,10	0,11	204.069,90	
Suporte Profilático e Terapêutico					0,00				0,00		
Vigilância Sanitária					0,00				0,00		
Vigilância Epidemiológica	30.000,00	30.000,00		14.678,04	0,02	15.321,96	1.779,07	4.462,65	0,01	25.537,35	
Alimentação e Nutrição					0,00				0,00		
FU10 - Administração Geral	205.000,00	205.000,00		201.462,53	0,25	3.537,47	30.297,77	67.298,29	0,21	137.701,71	

Assesse em: [https://tce.ce.gov.br/ep/validador.seam?Codigo\\_documento:5d622b23-da4e-492e-8a7f-7edc9e4d644c](https://tce.ce.gov.br/ep/validador.seam?Codigo_documento:5d622b23-da4e-492e-8a7f-7edc9e4d644c)

Documento Assinado Digitalmente por: THIAGO SEDA CAMILO

**Relatório Resumido de Execução Orçamentária**  
**Prefeitura Municipal de Limoeiro - PE (Poder Executivo)**  
**Orçamentos Fiscal e da Seguridade Social**  
**CNPJ:**  
**Exercício: 2018**  
**Período de referência: 2º bimestre**

Função/Subfunção - Intra	Execução da Despesa - Intra										
	DOTAÇÃO INICIAL	DOTAÇÃO ATUALIZADA (a)	DESPESAS EMPENHADAS NO BIMESTRE	DESPESAS EMPENHADAS ATÉ O BIMESTRE (b)	% (b/III b)	SALDO (c) = (a-b)	DESPESAS LIQUIDADAS NO BIMESTRE	DESPESAS LIQUIDADAS ATÉ O BIMESTRE (d)	% (d/III d)	SALDO (e) = (a-d)	INSCRITAS EM RESTOS A PAGAR NÃO PROCESSADOS (f)
FU10 - Demais Subfunções					0,00				0,00		
Trabalho	0,00	0,00	0,00	0,00	0,00	0,00	0,00	0,00	0,00	0,00	0,00
Proteção e Benefícios ao Trabalhador					0,00				0,00		
Relações de Trabalho					0,00				0,00		
Empregabilidade					0,00				0,00		
Fomento ao Trabalho					0,00				0,00		
FU11 - Administração Geral					0,00				0,00		
FU11 - Demais Subfunções					0,00				0,00		
Educação	3.210.000,00	3.210.000,00	16.071,36	2.127.660,75	2,63	1.082.339,25	516.712,23	797.579,17	2,46	2.412.420,83	0,00
Ensino Fundamental	2.300.000,00	2.300.000,00		1.858.052,28	2,29	441.947,72	457.709,93	681.980,58	2,10	1.618.019,42	
Ensino Médio					0,00				0,00		
Ensino Profissional					0,00				0,00		
Ensino Superior	110.000,00	110.000,00	16.071,36	31.613,19	0,04	78.386,81	16.071,36	31.613,19	0,10	78.386,81	
Educação Infantil	280.000,00	280.000,00			0,00	280.000,00			0,00	280.000,00	
Educação de Jovens e Adultos	120.000,00	120.000,00			0,00	120.000,00			0,00	120.000,00	
Educação Especial					0,00				0,00		
Educação Básica					0,00				0,00		
FU12 - Administração Geral	400.000,00	400.000,00		237.995,28	0,29	162.004,72	42.930,94	83.985,40	0,26	316.014,60	
FU12 - Demais Subfunções					0,00				0,00		
Cultura	40.000,00	40.000,00	0,00	0,00	0,00	40.000,00	0,00	0,00	0,00	40.000,00	0,00
Patrimônio Histórico Artístico e Arqueológico					0,00				0,00		
Difusão Cultural					0,00				0,00		
FU13 - Administração Geral	40.000,00	40.000,00			0,00	40.000,00			0,00	40.000,00	
FU13 - Demais Subfunções					0,00				0,00		
Direitos da Cidadania	0,00	0,00	0,00	0,00	0,00	0,00	0,00	0,00	0,00	0,00	0,00
Custódia e Reintegração Social					0,00				0,00		
Direitos Individuais Coletivos e Difusos					0,00				0,00		
Assistência aos Povos Indígenas					0,00				0,00		
FU14 - Administração Geral					0,00				0,00		
FU14 - Demais Subfunções					0,00				0,00		
Urbanismo	300.000,00	300.000,00	0,00	0,00	0,00	300.000,00	0,00	0,00	0,00	300.000,00	0,00
Infra-Estrutura Urbana	300.000,00	300.000,00			0,00	300.000,00			0,00	300.000,00	
Serviços Urbanos					0,00				0,00		
Transportes Coletivos Urbanos					0,00				0,00		
FU15 - Administração Geral					0,00				0,00		
FU15 - Demais Subfunções					0,00				0,00		
Habitação	0,00	0,00	0,00	0,00	0,00	0,00	0,00	0,00	0,00	0,00	0,00
Habitação Rural					0,00				0,00		
Habitação Urbana					0,00				0,00		
FU16 - Administração Geral					0,00				0,00		
FU16 - Demais Subfunções					0,00				0,00		
Saneamento	0,00	0,00	0,00	0,00	0,00	0,00	0,00	0,00	0,00	0,00	0,00
Saneamento Básico Rural					0,00				0,00		
Saneamento Básico Urbano					0,00				0,00		
FU17 - Administração Geral					0,00				0,00		
FU17 - Demais Subfunções					0,00				0,00		
Gestão Ambiental	0,00	0,00	0,00	0,00	0,00	0,00	0,00	0,00	0,00	0,00	0,00
Preservação e Conservação Ambiental					0,00				0,00		
Controle Ambiental					0,00				0,00		
Recuperação de Áreas Degradadas					0,00				0,00		
Recursos Hídricos					0,00				0,00		
Meteorologia					0,00				0,00		
FU18 - Administração Geral					0,00				0,00		
FU18 - Demais Subfunções					0,00				0,00		
Ciência e Tecnologia	0,00	0,00	0,00	0,00	0,00	0,00	0,00	0,00	0,00	0,00	0,00

Acesse em: <https://tce.tce.pe.gov.br/epp/validaDoc.seam> Código do documento: 5d622b23-da4e-492e-8a7f-7edc9e4d644c

Documento Assinado Digitalmente por: THIAGO SEDA CAMILO

**Relatório Resumido de Execução Orçamentária**  
**Prefeitura Municipal de Limoeiro - PE (Poder Executivo)**  
**Orçamentos Fiscal e da Seguridade Social**  
**CNPJ:**  
**Exercício: 2018**  
**Período de referência: 2º bimestre**

Função/Subfunção - Intra	Execução da Despesa - Intra										
	DOTAÇÃO INICIAL	DOTAÇÃO ATUALIZADA (a)	DESPESAS EMPENHADAS NO BIMESTRE	DESPESAS EMPENHADAS ATÉ O BIMESTRE (b)	% (b/III b)	SALDO (c) = (a-b)	DESPESAS LIQUIDADAS NO BIMESTRE	DESPESAS LIQUIDADAS ATÉ O BIMESTRE (d)	% (d/III d)	SALDO (e) = (a-d)	INSCRITAS EM RESTOS A PAGAR NÃO PROCESSADOS (f)
Desenvolvimento Científico					0,00				0,00		
Desenvolvimento Tecnológico e Engenharia					0,00				0,00		
Difusão do Conhecimento Científico e Tecnológico					0,00				0,00		
FU19 - Administração Geral					0,00				0,00		
FU19 - Demais Subfunções					0,00				0,00		
Agricultura	50.000,00	50.000,00	0,00	0,00	0,00	50.000,00	0,00	0,00	0,00	50.000,00	0,00
Abastecimento					0,00				0,00		
Extensão Rural					0,00				0,00		
Irrigação					0,00				0,00		
Promoção da Produção Agropecuária					0,00				0,00		
Defesa Agropecuária					0,00				0,00		
FU20 - Administração Geral	50.000,00	50.000,00			0,00	50.000,00			0,00	50.000,00	
FU20 - Demais Subfunções					0,00				0,00		
Organização Agrária	0,00	0,00	0,00	0,00	0,00	0,00	0,00	0,00	0,00	0,00	0,00
Reforma Agrária					0,00				0,00		
Colonização					0,00				0,00		
FU21 - Administração Geral					0,00				0,00		
FU21 - Demais Subfunções					0,00				0,00		
Indústria	0,00	0,00	0,00	0,00	0,00	0,00	0,00	0,00	0,00	0,00	0,00
Promoção Industrial					0,00				0,00		
Produção Industrial					0,00				0,00		
Mineração					0,00				0,00		
Propriedade Industrial					0,00				0,00		
Normalização e Qualidade					0,00				0,00		
FU22 - Administração Geral					0,00				0,00		
FU22 - Demais Subfunções					0,00				0,00		
Comércio e Serviços	2.000,00	2.000,00	0,00	0,00	0,00	2.000,00	0,00	0,00	0,00	2.000,00	0,00
Promoção Comercial	2.000,00	2.000,00			0,00	2.000,00			0,00	2.000,00	
Comercialização					0,00				0,00		
Comércio Exterior					0,00				0,00		
Serviços Financeiros					0,00				0,00		
Turismo					0,00				0,00		
FU23 - Administração Geral					0,00				0,00		
FU23 - Demais Subfunções					0,00				0,00		
Comunicações	0,00	0,00	0,00	0,00	0,00	0,00	0,00	0,00	0,00	0,00	0,00
Comunicações Postais					0,00				0,00		
Telecomunicações					0,00				0,00		
FU24 - Administração Geral					0,00				0,00		
FU24 - Demais Subfunções					0,00				0,00		
Energia	0,00	0,00	0,00	0,00	0,00	0,00	0,00	0,00	0,00	0,00	0,00
Conservação de Energia					0,00				0,00		
Energia Elétrica					0,00				0,00		
Combustíveis Minerais					0,00				0,00		
Biocombustíveis					0,00				0,00		
FU25 - Administração Geral					0,00				0,00		
FU25 - Demais Subfunções					0,00				0,00		
Transporte	0,00	0,00	0,00	0,00	0,00	0,00	0,00	0,00	0,00	0,00	0,00
Transporte Aéreo					0,00				0,00		
Transporte Rodoviário					0,00				0,00		
Transporte Ferroviário					0,00				0,00		
Transporte Hidroviário					0,00				0,00		
Transportes Especiais					0,00				0,00		
FU26 - Administração Geral					0,00				0,00		
FU26 - Demais Subfunções					0,00				0,00		
Desporto e Lazer	30.000,00	30.000,00	0,00	0,00	0,00	0,00	0,00	0,00	0,00	0,00	0,00

Accesse em: <https://tce.tce.pe.gov.br/epp/validaDoc.seam> Código do documento: 5d622b23-da4e-492e-8a7f-7edc9e4d644c

Documento Assinado Digitalmente por: THIAGO SEDA CAMILO

**Relatório Resumido de Execução Orçamentária**  
**Prefeitura Municipal de Limoeiro - PE (Poder Executivo)**  
**Orçamentos Fiscal e da Seguridade Social**  
**CNPJ:**  
**Exercício: 2018**  
**Período de referência: 2º bimestre**

Função/Subfunção - Intra	Execução da Despesa - Intra										
	DOTAÇÃO INICIAL	DOTAÇÃO ATUALIZADA (a)	DESPESAS EMPENHADAS NO BIMESTRE	DESPESAS EMPENHADAS ATÉ O BIMESTRE (b)	% (b/III b)	SALDO (c) = (a-b)	DESPESAS LIQUIDADAS NO BIMESTRE	DESPESAS LIQUIDADAS ATÉ O BIMESTRE (d)	% (d/III d)	SALDO (e) = (a-d)	INSCRITAS EM RESTOS A PAGAR NÃO PROCESSADOS (f)
Desporto de Rendimento					0,00				0,00		
Desporto Comunitário					0,00				0,00		
Lazer	30.000,00	30.000,00			0,00	30.000,00			0,00	30.000,00	
FU27 - Administração Geral					0,00				0,00		
FU27 - Demais Subfunções					0,00				0,00		
Encargos Especiais	0,00	0,00	0,00	0,00	0,00	0,00	0,00	0,00	0,00	0,00	0,00
Refinanciamento da Dívida Interna					0,00				0,00		
Refinanciamento da Dívida Externa					0,00				0,00		
Serviço da Dívida Interna					0,00				0,00		
Serviço da Dívida Externa					0,00				0,00		
Transferências					0,00				0,00		
Outros Encargos Especiais					0,00				0,00		
Transferências para a Educação Básica					0,00				0,00		
FU28 - Demais Subfunções					0,00				0,00		

**RREO-Anexo 02 | Tabela 2.0 - Demonstrativo da Execução das Despesas por Função/Subfunção**

Notas Explicativas	Valores
	30/04/2018
<b>Notas Explicativas</b>	-
Notas Explicativas	

**RREO-Anexo 03 | Tabela 3.2 - Demonstrativo da Receita Corrente Líquida - Municípios**

Especificação	Evolução da Receita Corrente Líquida												TOTAL (ÚLTIMOS 12 MESES)	PREVISÃO ATUALIZADA 2018
	EVOLUÇÃO DA RECEITA REALIZADA NOS ÚLTIMOS 12 MESES													
	<MR-11>	<MR-10>	<MR-9>	<MR-8>	<MR-7>	<MR-6>	<MR-5>	<MR-4>	<MR-3>	<MR-2>	<MR-1>	<MR>		
<b>RECEITAS CORRENTES (I)</b>	8.389.198,98	8.018.707,50	9.038.734,46	7.424.516,63	7.462.472,06	7.920.103,93	7.526.294,74	11.350.398,36	8.849.381,56	11.571.919,03	9.492.335,03	8.503.630,20	105.547.692,48	138.680.000,00
Impostos, Taxas e Contribuições de Melhoria	316.496,02	520.802,66	874.103,23	384.191,99	438.665,19	447.929,53	385.598,74	440.693,81	679.520,19	544.712,57	494.872,88	850.222,91	6.377.809,72	15.225.000,00
IPTU	0,00	188.261,39	197.783,36	40.098,60	22.062,74	18.921,18	12.625,13	12.524,60	4.739,06	2.009,67	32.459,42	22.452,70	553.937,85	1.000.000,00
ISS	220.900,45	202.143,96	398.706,64	219.120,68	331.767,71	200.655,59	212.699,43	248.555,13	263.956,30	251.911,42	260.698,84	279.591,34	3.090.707,49	3.000.000,00
ITBI	34.975,27	52.376,91	76.651,91	36.550,00	28.278,59	94.867,76	40.842,50	69.515,00	39.396,11	37.230,00	69.859,18	52.106,38	632.658,06	600.000,00
IRRF	29.458,27	28.435,04	118.877,73	29.603,98	13.052,86	32.406,28	47.681,11	44.117,04	37.358,98	177.349,38	65.488,31	45.379,33	669.208,31	1.000.000,00
Outros Impostos, Taxas e Contribuições de Melhoria	31.161,58	49.585,36	82.083,59	58.816,73	43.503,29	101.078,72	71.750,57	85.982,04	334.069,74	76.212,10	66.367,13	450.693,16	1.431.306,01	9.625.000,00
Contribuições	375.719,54	388.140,84	234.505,43	50.771,17	373.103,85	356.281,24	443.211,85	752.218,87	220.784,66	386.875,30	586.532,00	172.409,70	4.340.554,45	4.010.000,00
Receita Patrimonial	95.055,75	83.498,07	196.833,81	81.236,11	66.842,14	52.040,00	46.870,50	57.942,60	48.655,63	787.345,68	799.075,49	47.776,85	2.363.172,63	1.920.000,00
Rendimentos de Aplicação Financeira	95.055,75	83.498,07	196.833,81	81.236,11	66.805,53	52.040,00	46.870,50	57.942,60	48.655,63	47.647,26	59.142,75	47.776,85	883.504,86	1.850.000,00
Outras Receitas Patrimoniais	0,00	0,00	0,00	0,00	36,61	0,00	0,00	0,00	0,00	739.698,42	739.932,74	0,00	1.479.667,77	70.000,00
Receita Agropecuária	0,00	0,00	0,00	0,00	0,00	0,00	0,00	0,00	0,00	0,00	0,00	0,00	0,00	0,00
Receita Industrial	0,00	0,00	0,00	0,00	0,00	0,00	0,00	0,00	0,00	0,00	0,00	0,00	0,00	0,00
Receita de Serviços	164.723,48	175.855,27	217.644,87	329.652,82	199.475,89	171.970,20	195.305,21	178.888,11	227.499,21	297.638,91	272.331,13	212.542,53	2.643.527,63	3.700.000,00
Transferências Correntes	7.402.944,31	6.816.485,95	7.487.331,01	6.536.340,18	6.344.606,56	6.814.909,39	6.395.973,08	9.723.323,62	7.529.316,43	9.539.514,53	7.325.584,65	7.220.678,21	89.137.007,92	113.020.000,00
Cota-Parte do FPM	2.774.021,27	2.556.859,04	3.301.298,67	2.239.574,29	1.880.488,09	2.131.129,74	2.192.016,19	4.217.562,39	2.673.978,85	3.495.726,64	2.353.990,67	2.468.082,54	32.284.728,37	40.000.000,00
Cota-Parte do ICMS	1.004.842,45	840.652,64	863.130,51	913.397,83	936.603,95	1.059.686,96	904.644,34	1.140.544,38	1.126.502,22	895.918,10	851.743,29	720.888,39	11.258.555,06	12.000.000,00
Cota-Parte do IPVA	170.187,99	103.363,27	82.234,28	55.893,13	45.000,56	46.671,12	28.458,47	30.891,23	521.713,68	883.713,23	539.586,60	347.593,91	2.855.307,47	4.180.000,00
Cota-Parte do ITR	537,21	332,28	808,21	228,28	1.397,56	13.780,01	2.467,53	2.465,19	1.816,65	13,37	24.080,05	485,73	48.412,07	10.000,00
Transferências da LC nº 87/1996	1.898,31	1.898,31	1.898,31	1.898,31	1.898,31	1.898,31	1.898,31	1.898,31	1.859,21	1.859,21	1.859,21	1.859,21	22.623,32	30.000,00
Transferências da LC nº 61/1989	3.103,96	2.984,17	2.929,68	3.552,83	3.037,06	4.208,01	3.752,35	4.126,70	5.531,19	12.624,05	11.983,03	4.802,86	62.635,89	40.000,00
Transferências do FUNDEB	1.728.316,36	1.496.918,48	1.529.956,12	1.475.579,97	1.590.036,60	1.557.682,09	1.284.697,49	1.726.380,92	1.781.000,58	2.276.688,41	1.678.610,21	1.376.391,11	19.502.258,34	27.800.000,00
Outras Transferências Correntes	1.720.036,76	1.813.477,76	1.705.075,23	1.846.215,54	1.886.144,43	1.999.853,15	1.978.038,41	2.599.454,50	1.416.914,05	1.972.971,52	1.863.731,59	2.300.574,46	23.102.487,40	28.960.000,00
Outras Receitas Correntes	34.259,88	33.924,71	28.316,11	42.324,36	39.778,43	76.973,57	59.335,36	197.331,35	143.605,44	15.832,04	13.938,88	0,00	685.620,13	805.000,00
DEDUÇÕES (II)	1.054.105,00	968.874,67	644.288,00	705.390,80	720.586,50	931.161,02	947.035,39	1.593.902,62	1.227.571,55	1.457.685,13	1.356.019,48	881.152,24	12.487.772,40	15.262.000,00
Contrib. do Servidor para o Plano de Previdência	259.340,58	263.810,56	59.142,76	50.771,17	146.901,39	205.682,60	320.387,93	619.426,17	220.784,66	386.875,30	586.532,00	172.409,70	3.292.064,82	4.010.000,00
Compensações Financ. entre Regimes Previdência	3.846,15	3.846,15	0,00	11.710,68	0,00	74.003,60	0,00	152.132,94	140.506,50	12.838,88	12.838,88	0,00	411.723,78	0,00
Dedução de Receita para Formação do FUNDEB	790.918,27	701.217,96	585.145,24	642.908,95	573.685,11	651.474,82	626.647,46	822.343,51	866.280,39	1.057.970,95	756.648,60	708.742,54	8.783.983,80	11.252.000,00
<b>RECEITA CORRENTE LÍQUIDA (III) = (I - II)</b>	<b>7.335.093,98</b>	<b>7.049.832,83</b>	<b>8.394.446,46</b>	<b>6.719.125,83</b>	<b>6.741.885,56</b>	<b>6.988.942,91</b>	<b>6.579.259,35</b>	<b>9.756.495,74</b>	<b>7.621.810,01</b>	<b>10.114.233,90</b>	<b>8.136.315,55</b>	<b>7.622.477,96</b>	<b>93.059.920,08</b>	<b>123.418.000,00</b>

**RREO-Anexo 03 | Tabela 3.2 - Demonstrativo da Receita Corrente Líquida - Municípios**

Notas Explicativas	Valores
	30/04/2018
Notas Explicativas	-
Notas Explicativas	-

**RREO-Anexo 04 | Tabela 4 - Demonstrativo das Receitas e Despesas Previdenciárias do RPPS**

Receitas Previdenciárias - RPPS - Plano Previdenciário	Execução da Receita			
	PREVISÃO INICIAL	PREVISÃO ATUALIZADA	RECEITAS REALIZADAS	
			Até o Bimestre / 2018	Até o Bimestre / 2017
<b>Receitas</b>	-	-	-	-
RECEITAS CORRENTES (I)	9.960.000,00	9.960.000,00	2.689.225,97	1.814.666,95
Receita de Contribuições dos Segurados	5.010.000,00	5.010.000,00	1.366.601,66	718.337,27
Civil	5.010.000,00	5.010.000,00	1.366.601,66	718.337,27
Ativo	5.000.000,00	5.000.000,00	1.366.497,12	718.337,27
Inativo	10.000,00	10.000,00	104,54	
Pensionista				
Militar	0,00	0,00	0,00	0,00
Ativo				
Inativo				
Pensionista				
Receita de Contribuições Patronais	4.000.000,00	4.000.000,00	995.015,52	802.311,08
Civil	4.000.000,00	4.000.000,00	995.015,52	802.311,08
Ativo	4.000.000,00	4.000.000,00	995.015,52	802.311,08
Inativo				
Pensionista				
Militar	0,00	0,00	0,00	0,00
Ativo				
Inativo				
Pensionista				
Em Regime de Parcelamento de Débitos Previdenciário				
Receita Patrimonial	950.000,00	950.000,00	160.324,53	248.385,83
Receitas Imobiliárias				
Receitas de Valores Mobiliários	950.000,00	950.000,00	160.324,53	248.385,83
Outras Receitas Patrimoniais				
Receita de Serviços				
Outras Receitas Correntes	0,00	0,00	167.284,26	45.632,77
Compensação Previdenciária do RGPS para o RPPS			166.184,26	45.632,77
Demais Receitas Correntes			1.100,00	
Aportes Periódicos para Amortização de Déficit Atuarial do RPPS (II)				
RECEITAS DE CAPITAL (III)	0,00	0,00	0,00	0,00
Alienação de Bens, Direitos e Ativos				
Amortização de Empréstimos				
Outras Receitas de Capital				
<b>TOTAL DAS RECEITAS PREVIDENCIÁRIAS - RPPS (IV) = (I + III - II)</b>	<b>9.960.000,00</b>	<b>9.960.000,00</b>	<b>2.689.225,97</b>	<b>1.814.666,95</b>

**RREO-Anexo 04 | Tabela 4 - Demonstrativo das Receitas e Despesas Previdenciárias do RPPS**

**Relatório Resumido de Execução Orçamentária**  
**Prefeitura Municipal de Limoeiro - PE (Poder Executivo)**  
**Orçamentos Fiscal e da Seguridade Social**  
**CNPJ:**  
**Exercício: 2018**  
**Período de referência: 2º bimestre**

Despesas Previdenciárias - RPPS - Plano Previdenciário	Execução da Despesa								
	DOTAÇÃO INICIAL	DOTAÇÃO ATUALIZADA	DESPESAS EMPENHADAS ATÉ O BIMESTRE / 2018	DESPESAS EMPENHADAS ATÉ O BIMESTRE / 2017	DESPESAS LIQUIDADAS ATÉ O BIMESTRE / 2018	DESPESAS LIQUIDADAS ATÉ O BIMESTRE / 2017	INSCRITAS EM RESTOS A PAGAR NÃO PROCESSADOS		
							Em 2018	Em 2017	
<b>Despesas</b>	-	-	-	-	-	-	-	-	-
ADMINISTRAÇÃO (V)	362.000,00	362.000,00	80.752,34	109.234,03	80.752,34	109.234,03	0,00	0,00	0,00
Despesas Correntes	342.000,00	342.000,00	80.752,34	109.234,03	80.752,34	109.234,03			
Despesas de Capital	20.000,00	20.000,00							
PREVIDÊNCIA (VI)	7.321.000,00	7.321.000,00	2.207.475,04	1.651.728,87	2.207.475,04	1.651.728,87	0,00	0,00	0,00
Benefícios - Civil	7.321.000,00	7.321.000,00	2.207.475,04	1.651.728,87	2.207.475,04	1.651.728,87	0,00	0,00	0,00
Aposentadorias	6.600.000,00	6.600.000,00	2.029.643,16	1.539.390,16	2.029.643,16	1.539.390,16			
Pensões	450.000,00	450.000,00	115.154,73	85.922,29	115.154,73	85.922,29			
Outros Benefícios Previdenciários	271.000,00	271.000,00	62.677,15	26.416,42	62.677,15	26.416,42			
Benefícios - Militar	0,00	0,00	0,00	0,00	0,00	0,00	0,00	0,00	0,00
Reformas									
Pensões									
Outros Benefícios Previdenciários									
Outras Despesas Previdenciárias	0,00	0,00	0,00	0,00	0,00	0,00	0,00	0,00	0,00
Compensação Previdenciária do RPPS para o RGPS									
Demais Despesas Previdenciárias									
<b>TOTAL DAS DESPESAS PREVIDENCIÁRIAS - RPPS (VII) = (V + VI)</b>	<b>7.683.000,00</b>	<b>7.683.000,00</b>	<b>2.288.227,38</b>	<b>1.760.962,90</b>	<b>2.288.227,38</b>	<b>1.760.962,90</b>	<b>0,00</b>	<b>0,00</b>	<b>0,00</b>
<b>RESULTADO PREVIDENCIÁRIO (VIII) = (IV - VII)</b>	<b>2.277.000,00</b>	<b>2.277.000,00</b>	<b>400.998,59</b>	<b>53.704,05</b>	<b>400.998,59</b>	<b>53.704,05</b>			

**RREO-Anexo 04 | Tabela 4 - Demonstrativo das Receitas e Despesas Previdenciárias do RPPS**

Recursos RPPS Arrecadados em Exercícios Anteriores - Plano Previdenciário	Previsão Orçamentária	
	PREVISÃO ORÇAMENTÁRIA	
Recursos RPPS Arrecadados em Exercícios Anteriores - Plano Previdenciário	-	
VALOR	2.277.006,00	

**RREO-Anexo 04 | Tabela 4 - Demonstrativo das Receitas e Despesas Previdenciárias do RPPS**

Reserva Orçamentária do RPPS - Plano Previdenciário	Previsão Orçamentária	
	PREVISÃO ORÇAMENTÁRIA	
Reserva Orçamentária do RPPS	-	
VALOR	2.277.006,00	

**RREO-Anexo 04 | Tabela 4 - Demonstrativo das Receitas e Despesas Previdenciárias do RPPS**

Aportes de Recursos para o Plano Previdenciário do RPPS	Aportes de Recursos	
	APORTES REALIZADOS	
Aportes de Recursos para o Plano Previdenciário do RPPS	-	
Plano de Amortização - Contribuição Patronal Suplementar		
Plano de Amortização - Aporte Periódico de Valores Predefinidos		
Outros Aportes para o RPPS		
Recursos para Cobertura de Déficit Financeiro		

**RREO-Anexo 04 | Tabela 4 - Demonstrativo das Receitas e Despesas Previdenciárias do RPPS**

Bens e Direitos do RPPS - Plano Previdenciário	Período de Referência	
	PERÍODO DE REFERÊNCIA	
	2018	2017
Bens e Direitos do RPPS	-	-
Caixa e Equivalentes de Caixa	7.906.022,53	6.615.958,89
Investimentos e Aplicações		
Outros Bens e Direitos		

**RREO-Anexo 04 | Tabela 4 - Demonstrativo das Receitas e Despesas Previdenciárias do RPPS**

Receitas Previdenciárias - RPPS - Plano Financeiro	Execução da Receita			
	PREVISÃO INICIAL	PREVISÃO ATUALIZADA	RECEITAS REALIZADAS	
			Até o Bimestre / 2018	Até o Bimestre / 2017
<b>Receitas</b>	-	-	-	-
RECEITAS CORRENTES (IX)	0,00	0,00	0,00	0,00
Receita de Contribuições dos Segurados	0,00	0,00	0,00	0,00
Civil	0,00	0,00	0,00	0,00
Ativo				
Inativo				
Pensionista				
Militar	0,00	0,00	0,00	0,00
Ativo				
Inativo				
Pensionista				
Receita de Contribuições Patronais	0,00	0,00	0,00	0,00
Civil	0,00	0,00	0,00	0,00
Ativo				
Inativo				
Pensionista				
Militar	0,00	0,00	0,00	0,00
Ativo				
Inativo				
Pensionista				
Em Regime de Parcelamento de Débitos				
Receita Patrimonial	0,00	0,00	0,00	0,00
Receitas Imobiliárias				
Receitas de Valores Mobiliários				
Outras Receitas Patrimoniais				
Receita de Serviços				
Outras Receitas Correntes	0,00	0,00	0,00	0,00
Compensação Previdenciária do RGPS para o RPPS				
Demais Receitas Correntes				
RECEITAS DE CAPITAL (X)	0,00	0,00	0,00	0,00
Alienação de Bens, Direitos e Ativos				
Amortização de Empréstimos				
Outras Receitas de Capital				
<b>TOTAL DAS RECEITAS PREVIDENCIÁRIAS RPPS (XI) = (IX + X)</b>	<b>0,00</b>	<b>0,00</b>	<b>0,00</b>	<b>0,00</b>

**RREO-Anexo 04 | Tabela 4 - Demonstrativo das Receitas e Despesas Previdenciárias do RPPS**

**Relatório Resumido de Execução Orçamentária**  
**Prefeitura Municipal de Limoeiro - PE (Poder Executivo)**  
**Orçamentos Fiscal e da Seguridade Social**  
**CNPJ:**  
**Exercício: 2018**  
**Período de referência: 2º bimestre**

Despesas Previdenciárias - RPPS - Plano Financeiro	Execução da Despesa							
	DOTAÇÃO INICIAL	DOTAÇÃO ATUALIZADA	DESPESAS EMPENHADAS ATÉ O BIMESTRE / 2018	DESPESAS EMPENHADAS ATÉ O BIMESTRE / 2017	DESPESAS LIQUIDADAS ATÉ O BIMESTRE / 2018	DESPESAS LIQUIDADAS ATÉ O BIMESTRE / 2017	INSCRITAS EM RESTOS A PAGAR NÃO PROCESSADOS	
							Em 2018	Em 2017
<b>Despesas</b>	-	-	-	-	-	-	-	-
ADMINISTRAÇÃO (XII)	0,00	0,00	0,00	0,00	0,00	0,00	0,00	0,00
Despesas Correntes								
Despesas de Capital								
PREVIDÊNCIA (XIII)	0,00	0,00	0,00	0,00	0,00	0,00	0,00	0,00
Benefícios - Civil	0,00	0,00	0,00	0,00	0,00	0,00	0,00	0,00
Aposentadorias								
Pensões								
Outros Benefícios Previdenciários								
Benefícios - Militar	0,00	0,00	0,00	0,00	0,00	0,00	0,00	0,00
Reformas								
Pensões								
Outros Benefícios Previdenciários								
Outras Despesas Previdenciárias	0,00	0,00	0,00	0,00	0,00	0,00	0,00	0,00
Compensação Previdenciária do RPPS para o RGPS								
Demais Despesas Previdenciárias								
<b>TOTAL DAS DESPESAS PREVIDENCIÁRIAS RPPS (XIV) = (XII + XIII)</b>	<b>0,00</b>	<b>0,00</b>	<b>0,00</b>	<b>0,00</b>	<b>0,00</b>	<b>0,00</b>	<b>0,00</b>	<b>0,00</b>
<b>RESULTADO PREVIDENCIÁRIO (XV) = (XI - XIV)</b>								

**RREO-Anexo 06 | Tabela 6.3 - Demonstrativo dos Resultados Primário e Nominal - Municípios**

Cálculo Acima da Linha - Despesas Primárias	Despesa Orçamentária						
	DOTAÇÃO ATUALIZADA	Até o Bimestre / 2018				RESTOS A PAGAR NÃO PROCESSADOS	
		DESPESAS EMPENHADAS	DESPESAS LIQUIDADAS	DESPESAS PAGAS (a)	RESTOS A PAGAR PROCESSADOS PAGOS (b)	LIQUIDADOS	PAGOS (c)
<b>Cálculo Acima da Linha - Despesas Primárias</b>	-	-	-	-	-	-	-
DESPESAS CORRENTES (XIII)	121.764.000,00	79.188.745,51	31.545.577,60	27.117.999,28	6.037.244,69	253.600,00	178.300,00
Pessoal e Encargos Sociais	75.687.000,00	58.604.940,35	21.843.875,00	20.166.455,93	2.439.377,91		
Juros e Encargos da Dívida (XIV)	360.000,00						
Outras Despesas Correntes	45.717.000,00	20.583.805,16	9.701.702,60	6.951.543,35	3.597.866,78	253.600,00	178.300,00
DESPESAS PRIMÁRIAS CORRENTES (XV) = (XIII - XIV)	121.404.000,00	79.188.745,51	31.545.577,60	27.117.999,28	6.037.244,69	253.600,00	178.300,00
DESPESAS DE CAPITAL (XVI)	64.452.000,00	1.782.342,63	870.254,09	762.375,90	92.415,36	73.158,36	73.158,36
Investimentos	62.401.000,00	479.461,72	208.798,43	100.920,24	92.415,36	73.158,36	73.158,36
Inversões Financeiras	0,00	0,00	0,00	0,00	0,00	0,00	0,00
Concessão de Empréstimos e Financiamentos (XVII)							
Aquisição de Título de Capital já Integralizado (XVIII)							
Aquisição de Título de Crédito (XIX)							
Demais Inversões Financeiras							
Amortização da Dívida (XX)	2.051.000,00	1.302.880,91	661.455,66	661.455,66			
DESPESAS PRIMÁRIAS DE CAPITAL (XXI) = (XVI - XVII - XVIII - XIX - XX)	62.401.000,00	479.461,72	208.798,43	100.920,24	92.415,36	73.158,36	73.158,36
RESERVA DE CONTINGÊNCIA (XXII)							
<b>DESPEZA PRIMÁRIA TOTAL (XXIII) = (XV + XXI + XXII)</b>	<b>183.805.000,00</b>	<b>79.668.207,23</b>	<b>31.754.376,03</b>	<b>27.218.919,52</b>	<b>6.129.660,05</b>	<b>326.758,36</b>	<b>251.458,36</b>

Documento Assinado Digitalmente por: THIAGO SEDA CAMILO  
Acesse em: <https://ste.cce.pe.gov.br/epi/validador> com Código do documento: 5d622b23-d4d4-4899-92e-8d7f7ced9e4d0844c

**RREO-Anexo 06 | Tabela 6.3 - Demonstrativo dos Resultados Primário e Nominal - Municípios**

Resultado Primário - Acima da Linha	Até o Bimestre / 2018
	VALOR INCORRIDO
<b>Resultado Primário - Acima da Linha</b>	-
RESULTADO PRIMÁRIO - Acima da Linha (XXIV) = (XIIa - (XXIIIa + XXIIIb + XXIIIc))	1.378.046,99

**RREO-Anexo 06 | Tabela 6.3 - Demonstrativo dos Resultados Primário e Nominal - Municípios**

Meta Fiscal para o Resultado Primário	Valor Realizado no Período
	VALOR CORRENTE
<b>Meta Fiscal para o Resultado Primário</b>	-
Meta fixada no Anexo de Metas Fiscais da LDO para o exercício de referência	1.608.006,00

**RREO-Anexo 06 | Tabela 6.3 - Demonstrativo dos Resultados Primário e Nominal - Municípios**

Juros Nominais	Até o bimestre 2018
	VALOR INCORRIDO
<b>Juros Nominais</b>	-
JUROS E ENCARGOS ATIVOS (XXV)	
JUROS E ENCARGOS PASSIVOS (XXVI)	

**RREO-Anexo 06 | Tabela 6.3 - Demonstrativo dos Resultados Primário e Nominal - Municípios**

Resultado Nominal - Acima da Linha	Até o Bimestre / 2018
	VALOR INCORRIDO
<b>Resultado Nominal - Acima da Linha</b>	-
RESULTADO NOMINAL - Acima da Linha (XXVII) = XXIV + (XXV - XXVI)	1.378.046,99

**RREO-Anexo 06 | Tabela 6.3 - Demonstrativo dos Resultados Primário e Nominal - Municípios**

Meta Fiscal para o Resultado Nominal	Valor Realizado no Período
	VALOR CORRENTE
<b>Meta Fiscal para o Resultado Nominal</b>	-
Meta fixada no Anexo de Metas Fiscais da LDO para o exercício de referência	-4.431.006,00

**RREO-Anexo 06 | Tabela 6.3 - Demonstrativo dos Resultados Primário e Nominal - Municípios**

Cálculo Abaixo da Linha - Dívida Consolidada Líquida	Saldo	
	Em 31/12/2017 (a)	Até o Bimestre (b)
<b>Cálculo Abaixo da Linha - Dívida Consolidada Líquida</b>	-	-
DÍVIDA CONSOLIDADA (XXVIII)	9.034.645,72	9.809.557,56
DEDUÇÕES (XXIX)	0,00	0,00
Disponibilidade de Caixa		
Disponibilidade de Caixa Bruta	4.539.327,82	6.031.646,24
(-) Restos a Pagar Processados (XXX)	25.545.897,45	19.436.622,51
Demais Haveres Financeiros		
DÍVIDA CONSOLIDADA LÍQUIDA (XXXI) = (XXVIII - XXIX)	9.034.645,72	9.809.557,56

**RREO-Anexo 06 | Tabela 6.3 - Demonstrativo dos Resultados Primário e Nominal - Municípios**

Resultado Nominal - Abaixo da Linha	Saldo
	Até o Bimestre / 2018
<b>Resultado Nominal - Abaixo da Linha</b>	-
RESULTADO NOMINAL - Abaixo da Linha (XXXII) = (XXXIa - XXXIb)	-774.911,84

**RREO-Anexo 06 | Tabela 6.3 - Demonstrativo dos Resultados Primário e Nominal - Municípios**

Ajuste Metodológico	Até o bimestre 2018
	VALOR INCORRIDO
<b>Ajuste Metodológico</b>	-
VARIAÇÃO SALDO RPP = (XXXIII) = (XXXa - XXXb)	6.109.274,94
RECEITA DE ALIENAÇÃO DE INVESTIMENTOS PERMANENTES (IX)	
PASSIVOS RECONHECIDOS NA DC (XXXIV)	
OUTROS AJUSTES (XXXV)	
RESULTADO NOMINAL AJUSTADO - Abaixo da Linha (XXXVI) = (XXXII - XXXIII - IX + XXXIV + XXXV)	-6.884.186,78

**RREO-Anexo 06 | Tabela 6.3 - Demonstrativo dos Resultados Primário e Nominal - Municípios**

Resultado Primário - Abaixo da Linha	Saldo
	Até o Bimestre / 2018
<b>Resultado Primário - Abaixo da Linha</b>	-

Documento Assinado Digitalmente por: THIAGO SEDA CAMILO  
Acesse em: <https://etce.licite.pe.gov.br/epv/validaDoc.seam> Código do documento: 5d622b23-d44e-492e-8d7f-7edc9e4d6f44c

Resultado Primário - Abaixo da Linha	Saldo	
	Até o Bimestre / 2018	
RESULTADO PRIMÁRIO - Abaixo da Linha (XXXVII) = XXXVI - (XXV - XXVI)		-6.884.188,78

**RREO-Anexo 06 | Tabela 6.3 - Demonstrativo dos Resultados Primário e Nominal - Municípios**

Informações Adicionais	PREVISÃO ORÇAMENTÁRIA
	PREVISÃO ORÇAMENTÁRIA
<b>Informações Adicionais</b>	
Recursos Arrecadados em Exercícios Anteriores - RPPS	-
Superávit Financeiro Utilizado para Abertura e Reabertura de Créditos Adicionais	
Reserva Orçamentária do RPPS	

**RREO-Anexo 06 | Tabela 6.3 - Demonstrativo dos Resultados Primário e Nominal - Municípios**

Quadro Opcional - Receitas Primárias	Quadro destinado aos entes da federação que estabeleceram as metas fiscais para 2018 com base na metodologia definida na 7ª edição do MDF		
	PREVISÃO ATUALIZADA	RECEITAS REALIZADAS	
		Até o Bimestre / 2018	Até o Bimestre / 2017
<b>Receita Primárias</b>	-	-	-
RECEITA PRIMÁRIA TOTAL (VII) = (I + VI)			

**RREO-Anexo 06 | Tabela 6.3 - Demonstrativo dos Resultados Primário e Nominal - Municípios**

Quadro Opcional - Despesas Primárias	Quadro destinado aos entes da federação que estabeleceram as metas fiscais para 2018 com base na metodologia definida na 7ª edição do MDF						
	DOTAÇÃO ATUALIZADA	DESPESAS EMPENHADAS		DESPESAS LIQUIDADAS		INSCRITAS EM RESTOS A PAGAR NÃO PROCESSADOS	
		Despesas Empenhadas Até o Bimestre / 2018	Despesas Empenhadas Até o Bimestre / 2017	Despesas Liquidadas Até o Bimestre / 2018	Despesas Liquidadas Até o Bimestre / 2017	Em 2018	Em 2017
<b>Despesas Primárias</b>	-	-	-	-	-	-	-
DESPESA PRIMÁRIA TOTAL (XVIII) = (X + XV + XVI + XVII)							
RESULTADO PRIMÁRIO (XIX) = (VII - XVIII)							

**RREO-Anexo 06 | Tabela 6.3 - Demonstrativo dos Resultados Primário e Nominal - Municípios**

Quadro Opcional - Discriminação da Meta Fiscal de Resultado Primário	Quadro destinado aos entes da federação que estabeleceram as metas fiscais para 2018 com base na metodologia definida na 7ª edição do MDF	
	VALOR CORRENTE	
<b>Discriminação da Meta Fiscal de Resultado Primário</b>	-	
META DE RESULTADO PRIMÁRIO FIXADA NO ANEXO DE METAS FISCAIS DA LDO P/ O EXERCÍCIO DE REFERÊNCIA	-	

**RREO-Anexo 06 | Tabela 6.3 - Demonstrativo dos Resultados Primário e Nominal - Municípios**

Quadro Opcional - Resultado Nominal	Quadro destinado aos entes da federação que estabeleceram as metas fiscais para 2018 com base na metodologia definida na 7ª edição do MDF	
	PERÍODO DE REFERÊNCIA	
	No Bimestre (VIc - VIb)	Até o Bimestre (VIc - VIa)
<b>Resultado Nominal</b>	-	-
RESULTADO NOMINAL	-	-

**RREO-Anexo 06 | Tabela 6.3 - Demonstrativo dos Resultados Primário e Nominal - Municípios**

Quadro Opcional - Discriminação da Meta Fiscal de Resultado Nominal	Quadro destinado aos entes da federação que estabeleceram as metas fiscais para 2018 com base na metodologia definida na 7ª edição do MDF	
	VALOR CORRENTE	
<b>Discriminação da Meta Fiscal de Resultado Nominal</b>	-	
META DE RESULTADO NOMINAL FIXADA NO ANEXO DE METAS FISCAIS DA LDO P/ O EXERCÍCIO DE REFERÊNCIA	-	

**RREO-Anexo 06 | Tabela 6.3 - Demonstrativo dos Resultados Primário e Nominal - Municípios**

Notas Explicativas	Valores
	30/04/2018
<b>Notas Explicativas</b>	-
Notas Explicativas	-

**RREO-Anexo 07 | Tabela 7.0 - Demonstrativo dos Restos à Pagar por Poder e Órgão - Municípios**

Poder/Órgão	Poder/Órgão												Saldo Total L = (e + k)
	RESTOS A PAGAR PROCESSADOS E NÃO PROCESSADOS LIQUIDADOS EM EXERCÍCIOS ANTERIORES					RESTOS A PAGAR NÃO PROCESSADOS							
	Inscritos					Inscritos							
	Em Exercícios Anteriores (a)	Em 31 de Dezembro de 2017 (b)	Pagos (c)	Cancelados (d)	Saldo e = (a + b) - (c + d)	Em Exercícios Anteriores (f)	Em 31 de Dezembro de 2017 (g)	Liquidados (h)	Pagos (i)	Cancelados (j)	Saldo k = (f + g) - (i + j)		
RESTOS A PAGAR (EXCETO INTRA-ORÇAMENTÁRIOS) (I)	7.791.448,86	13.125.712,91	6.026.698,40	36.209,08	14.854.254,29	689.007,37	34.967.853,14	326.758,36	251.458,36	0,00	35.405.402,15	50.259.656,44	
PODER EXECUTIVO	7.791.448,86	13.125.712,91	6.026.698,40	36.209,08	14.854.254,29	689.007,37	34.967.853,14	326.758,36	251.458,36	0,00	35.405.402,15	50.259.656,44	
PODER LEGISLATIVO	0,00	0,00	0,00	0,00	0,00	0,00	0,00	0,00	0,00	0,00	0,00	0,00	
Câmara Municipal													
Tribunal de Contas do Município													
RESTOS A PAGAR (INTRA-ORÇAMENTÁRIOS) (II)	3.606.233,79	1.040.603,83	102.961,65	36.807,75	4.507.068,22							4.507.068,22	
TOTAL (III) = (I + II)	11.397.682,65	14.166.316,74	6.129.660,05	73.016,83	19.361.322,51	689.007,37	34.967.853,14	326.758,36	251.458,36	0,00	35.405.402,15	54.766.724,66	

**RREO-Anexo 07 | Tabela 7.0 - Demonstrativo dos Restos à Pagar por Poder e Órgão - Municípios**

Poder/Órgão - Intra	Poder/Órgão - Intra												Saldo Total L = (e + k)
	RESTOS A PAGAR PROCESSADOS E NÃO PROCESSADOS LIQUIDADOS EM EXERCÍCIOS ANTERIORES					RESTOS A PAGAR NÃO PROCESSADOS							
	Inscritos					Inscritos							
	Em Exercícios Anteriores (a)	Em 31 de Dezembro de 2017 (b)	Pagos (c)	Cancelados (d)	Saldo e = (a + b) - (c + d)	Em Exercícios Anteriores (f)	Em 31 de Dezembro de 2017 (g)	Liquidados (h)	Pagos (i)	Cancelados (j)	Saldo k = (f + g) - (i + j)		
RESTOS A PAGAR (INTRA-ORÇAMENTÁRIOS) (II)	3.606.233,79	1.040.603,83	102.961,65	36.807,75	4.507.068,22	0,00	0,00	0,00	0,00	0,00	0,00	4.507.068,22	
PODER EXECUTIVO	3.606.233,79	1.040.603,83	102.961,65	36.807,75	4.507.068,22							4.507.068,22	
PODER LEGISLATIVO	0,00	0,00	0,00	0,00	0,00	0,00	0,00	0,00	0,00	0,00	0,00	0,00	
Câmara Municipal													
Tribunal de Contas do Município													

**RREO-Anexo 07 | Tabela 7.0 - Demonstrativo dos Restos à Pagar por Poder e Órgão - Municípios**

Notas Explicativas	Valores
	30/04/2018
<b>Notas Explicativas</b>	-
Notas Explicativas	-

**RREO-Anexo 13 | Tabela 13.0 - Demonstrativo das Parcerias Público-Privadas**

Impactos das Contratações de PPP	Especificação de PPP		
	SALDO TOTAL EM 31 DE DEZEMBRO DE 2017	REGISTROS EFETUADOS EM 2018	
		No Bimestre	Até o Bimestre
<b>Impactos das Contratações de PPP</b>	-	-	-
TOTAL DE ATIVOS	0,00	0,00	
Ativos Constituídos pela SPE			
TOTAL DE PASSIVOS	0,00	0,00	
Obrigações decorrentes de Ativos Constituídos pela SPE			
Provisões de PPP			
Outros Passivos			
ATOS POTENCIAIS PASSIVOS	0,00	0,00	
Obrigações Contratuais			
Riscos não Provisionados			
Garantias Concedidas			
Outros Passivos Contingentes			

**RREO-Anexo 13 | Tabela 13.0 - Demonstrativo das Parcerias Público-Privadas | Do Ente Federado, exceto estatais não dependentes (I)**

Despesas de PPP	Despesas de PPP										
	EXERCÍCIO ANTERIOR	EXERCÍCIO CORRENTE (EC)	<EC + 1>	<EC + 2>	<EC + 3>	<EC + 4>	<EC + 5>	<EC + 6>	<EC + 7>	<EC + 8>	<EC + 9>

**RREO-Anexo 13 | Tabela 13.0 - Demonstrativo das Parcerias Público-Privadas | Das Estatais Não-Dependentes**

Despesas de PPP das Estatais Não-dependentes	Despesas de PPP										
	EXERCÍCIO ANTERIOR	EXERCÍCIO CORRENTE (EC)	<EC + 1>	<EC + 2>	<EC + 3>	<EC + 4>	<EC + 5>	<EC + 6>	<EC + 7>	<EC + 8>	<EC + 9>

**RREO-Anexo 13 | Tabela 13.0 - Demonstrativo das Parcerias Público-Privadas**

Total das Despesas de PPP	Despesas de PPP										
	EXERCÍCIO ANTERIOR	EXERCÍCIO CORRENTE (EC)	<EC + 1>	<EC + 2>	<EC + 3>	<EC + 4>	<EC + 5>	<EC + 6>	<EC + 7>	<EC + 8>	<EC + 9>
<b>Total das Despesas de PPP</b>	-	-	-	-	-	-	-	-	-	-	-
TOTAL DAS DESPESAS											
PPP A CONTRATAR (II)											
RECEITA CORRENTE LÍQUIDA (RCL) (III)	90.507.475,11	93.059.920,08									
TOTAL DAS DESPESAS CONSIDERADAS PARA O LIMITE (IV = I + II)											
TOTAL DAS DESPESAS / RCL (%) (V) = (IV) / (III)											

Restos a Pagar por Poder e Ministério Público	Estágios dos Restos a Pagar			
	Inscrição	Cancelamento Até o Bimestre	Pagamento Até o Bimestre	Saldo a Pagar
Ministério Público				
Defensoria Pública				
<b>RESTOS A PAGAR NÃO PROCESSADOS</b>	35.656.860,51	0,00	251.458,36	35.405.402,15
Poder Executivo	35.656.860,51		251.458,36	35.405.402,15
Poder Legislativo				
Poder Judiciário				
Ministério Público				
Defensoria Pública				
<b>TOTAL</b>	<b>61.220.859,90</b>	<b>73.016,83</b>	<b>6.381.118,41</b>	<b>54.766.722,66</b>

**RREO-Anexo 14 | Tabela 14.0 - Demonstrativo Simplificado do Relatório Resumido da Execução Orçamentária - Estados, DF e Municípios**

Despesas com Manutenção e Desenvolvimento do Ensino	Apuração das Despesas com Ensino		
	Valor Apurado Até o Bimestre	Limites Constitucionais Anuais	
		% Mínimo a Aplicar no Exercício	% Aplicado Até o Bimestre
<b>Despesas com Manutenção e Desenvolvimento do Ensino</b>	-	-	-
Mínimo Anual de <18% / 25%> das Receitas de Impostos na Manutenção e Desenvolvimento do Ensino	4.047.859,39	25,00	20,77
Mínimo Anual de 60% do FUNDEB na Remuneração do Magistério com Ensino Fundamental e Médio			
Mínimo Anual de 60% do FUNDEB na Remuneração do Magistério com Educação Infantil e Ensino Fundamental	6.349.171,95	60,00	80,27
Complementação da União ao FUNDEB			

**RREO-Anexo 14 | Tabela 14.0 - Demonstrativo Simplificado do Relatório Resumido da Execução Orçamentária - Estados, DF e Municípios**

Receitas de Operações de Crédito e Despesas de Capital	Apuração das Receitas de Operações de Crédito e Despesas de Capital	
	Valor Apurado Até o Bimestre	Saldo Não Realizado
<b>Receitas de Operações de Crédito e Despesas de Capital</b>	-	-
Receitas de Operações de Crédito		
Despesa de Capital Líquida	870.254,09	62.669.652,87

**RREO-Anexo 14 | Tabela 14.0 - Demonstrativo Simplificado do Relatório Resumido da Execução Orçamentária - Estados, DF e Municípios**

Projeção Atuarial dos Regimes de Previdência	Exercício de Apuração			
	Exercício	10º Exercício	20º Exercício	35º Exercício
<b>Projeção Atuarial dos Regimes de Previdência</b>	-	-	-	-
Plano Previdenciário				
Receitas Previdenciárias				
Despesas Previdenciárias				
Resultado Previdenciário	0,00	0,00	0,00	0,00
Plano Financeiro				
Receitas Previdenciárias				
Despesas Previdenciárias				
Resultado Previdenciário	0,00	0,00	0,00	0,00

**RREO-Anexo 14 | Tabela 14.0 - Demonstrativo Simplificado do Relatório Resumido da Execução Orçamentária - Estados, DF e Municípios**

Receita da Alienação de Ativos e Aplicação dos Recursos	Apuração da Receita da Alienação de Ativos e Aplicação dos Recursos	
	Valor Apurado Até o Bimestre	Saldo a Realizar
<b>Receita da Alienação de Ativos e Aplicação dos Recursos</b>	-	-
Receita de Capital Resultante da Alienação de Ativos		
Aplicação dos Recursos da Alienação de Ativos		

**RREO-Anexo 14 | Tabela 14.0 - Demonstrativo Simplificado do Relatório Resumido da Execução Orçamentária - Estados, DF e Municípios**

Despesas com Ações e Serviços Públicos de Saúde	Apuração das Despesas com Saúde		
	Valor Apurado Até o Bimestre	Limites Constitucionais Anuais	
		% Mínimo a Aplicar no Exercício	% Aplicado Até o Bimestre
<b>Despesas com Ações e Serviços Públicos de Saúde</b>	-	-	-
Despesas com Ações e Serviços Públicos de Saúde Executadas com Recursos de Impostos	934.482,53	15,00	5,03

**RREO-Anexo 14 | Tabela 14.0 - Demonstrativo Simplificado do Relatório Resumido da Execução Orçamentária - Estados, DF e Municípios**

Despesas de Caráter Continuado Derivadas de PPP	Valor Realizado no Período	
	Valor Apurado no Exercício Corrente	
<b>Despesas de Caráter Continuado Derivadas de PPP</b>	-	-
Total das Despesas/RCL (%)		

**RREO-Anexo 14 | Tabela 14.0 - Demonstrativo Simplificado do Relatório Resumido da Execução Orçamentária - Estados, DF e Municípios**

Notas Explicativas	Valores
<b>Notas Explicativas</b>	<b>30/04/2018</b>
Notas Explicativas	-

# Lista de Assinaturas

Documento Assinado Digitalmente por: THIAGO SEDA CAMILO  
Acesse em: <https://stce.tce.pe.gov.br/epp/validaDocumento.seam> Código do documento: 5d622b23-d44e-492e-8a71-7edc9e4d644c

## Assinatura: 1

Digitally signed by JOSE JOSIVALDO RUFINO DA SILVA:02441044419  
Date: 2018.06.06 15:06:47 GMT-03:00  
Perfil: Contador Responsável  
Instituição: Prefeitura Municipal de Limoeiro - PE

## Assinatura: 2

Digitally signed by JOAO LUIS FERREIRA FILHO:39404854468  
Date: 2018.06.06 15:17:56 GMT-03:00  
Perfil: Titular do Poder Executivo  
Instituição: Prefeitura Municipal de Limoeiro - PE

## Assinatura: 3

## Assinatura: 4

## Assinatura: 5

As assinaturas digitais podem ser verificadas no arquivo PDF.

**RREO-Anexo 01 | Tabela 1.0 - Balanço Orçamentário**

Receitas Orçamentárias	Estágios da Receita Orçamentária						
	PREVISÃO INICIAL	PREVISÃO ATUALIZADA (a)	RECEITAS REALIZADAS				SALDO (a-c)
			No Bimestre (b)	% (b/a)	Até o Bimestre (c)	% (c/a)	
<b>Receitas Orçamentárias</b>	-	-	-	-	-	-	-
RECEITAS (EXCETO INTRA-ORÇAMENTÁRIAS) (I)	184.768.000,00	185.386.955,66	18.386.538,34	9,92	50.492.956,19	27,24	134.893.999,47
RECEITAS CORRENTES	127.428.000,00	128.046.955,66	18.260.538,34	14,26	50.213.271,02	39,21	77.833.684,64
IMPOSTOS, TAXAS E CONTRIBUIÇÕES DE MELHORIA	15.200.000,00	15.201.392,70	1.424.797,67	9,37	3.928.366,71	25,84	11.273.025,99
Impostos	5.600.000,00	5.601.392,70	840.030,54	15,00	2.416.257,45	43,14	3.185.135,25
Taxas	5.900.000,00	5.900.000,00	121.863,22	2,07	587.388,37	9,96	5.312.611,63
Contribuição de Melhoria	3.700.000,00	3.700.000,00	462.903,91	12,51	924.720,89	24,99	2.775.279,11
CONTRIBUIÇÕES	4.010.000,00	4.010.000,00	275.027,07	6,86	1.641.628,73	40,94	2.368.371,27
Contribuições Sociais	4.010.000,00	4.010.000,00	275.027,07	6,86	1.641.628,73	40,94	2.368.371,27
Contribuições Econômicas	0,00	0,00	0,00	0,00	0,00	0,00	0,00
Contribuições para Entidades Privadas de Serviço Social e de Formação Profissional	0,00	0,00	0,00	0,00	0,00	0,00	0,00
Contribuição para o Custeio do Serviço de Iluminação Pública	0,00	0,00	0,00	0,00	0,00	0,00	0,00
RECEITA PATRIMONIAL	1.920.000,00	1.920.000,00	76.422,66	3,98	279.913,99	14,58	1.640.086,01
Exploração do Patrimônio Imobiliário do Estado	70.000,00	70.000,00	0,00	0,00	234,32	0,33	69.765,68
Valores Mobiliários	1.850.000,00	1.850.000,00	76.422,66	4,13	279.679,67	15,12	1.570.320,33
Delegação de Serviços Públicos Mediante Concessão, Permissão, Autorização ou Licença	0,00	0,00	0,00	0,00	0,00	0,00	0,00
Exploração de Recursos Naturais	0,00	0,00	0,00	0,00	0,00	0,00	0,00
Exploração do Patrimônio Intangível	0,00	0,00	0,00	0,00	0,00	0,00	0,00
Cessão de Direitos	0,00	0,00	0,00	0,00	0,00	0,00	0,00
Demais Receitas Patrimoniais	0,00	0,00	0,00	0,00	0,00	0,00	0,00
RECEITA AGROPECUÁRIA	0,00	0,00	0,00	0,00	0,00	0,00	0,00
RECEITA INDUSTRIAL	0,00	0,00	0,00	0,00	0,00	0,00	0,00
RECEITA DE SERVIÇOS	3.700.000,00	3.848.744,10	381.380,10	9,91	1.391.391,88	36,15	2.457.352,22
Serviços Administrativos e Comerciais Gerais	3.250.000,00	3.398.744,10	381.380,10	11,22	1.383.266,22	40,70	2.015.477,88
Serviços e Atividades Referentes à Navegação e ao Transporte	0,00	0,00	0,00	0,00	0,00	0,00	0,00
Serviços e Atividades Referentes à Saúde	0,00	0,00	0,00	0,00	0,00	0,00	0,00
Serviços e Atividades Financeiras	0,00	0,00	0,00	0,00	0,00	0,00	0,00
Outros Serviços	450.000,00	450.000,00	0,00	0,00	8.125,66	1,81	441.874,34
TRANSFERÊNCIAS CORRENTES	101.768.000,00	101.768.000,00	15.798.012,24	15,52	42.493.694,75	41,76	59.274.305,25
Transferências da União e de suas Entidades	54.772.000,00	54.772.000,00	9.085.709,02	16,59	22.707.774,89	41,46	32.064.225,11
Transferências dos Estados e do Distrito Federal e de suas Entidades	19.196.000,00	19.196.000,00	2.389.010,78	12,45	8.349.937,11	43,50	10.846.062,89
Transferências dos Municípios e de suas Entidades	0,00	0,00	0,00	0,00	0,00	0,00	0,00
Transferências de Instituições Privadas	0,00	0,00	0,00	0,00	0,00	0,00	0,00
Transferências de Outras Instituições Públicas	27.800.000,00	27.800.000,00	4.323.292,44	15,55	11.435.982,75	41,14	16.364.017,25
Transferências do Exterior	0,00	0,00	0,00	0,00	0,00	0,00	0,00
Transferências de Pessoas Físicas	0,00	0,00	0,00	0,00	0,00	0,00	0,00
Transferências Provenientes de Depósitos Não Identificados	0,00	0,00	0,00	0,00	0,00	0,00	0,00
OUTRAS RECEITAS CORRENTES	830.000,00	1.298.818,86	304.898,60	23,48	478.274,96	36,82	820.543,90
Multas Administrativas, Contratuais e Judiciais	0,00	0,00	0,00	0,00	0,00	0,00	0,00
Indenizações, Restituições e Ressarcimentos	625.000,00	625.000,00	2.264,00	0,36	6.357,16	1,02	618.642,84
Bens, Direitos e Valores Incorporados ao Patrimônio Público	0,00	0,00	0,00	0,00	0,00	0,00	0,00
Demais Receitas Correntes	205.000,00	673.818,86	302.934,60	44,91	471.817,80	70,04	371.881,26

Acesse em: <https://tce.pe.gov.br/pp/validadorDoc.aspx?CodigoDoDocumento:b3c5326-8b24-440d-afds-a1928cea6b23>

Documento Assinado Digitalmente por: THIAGO SEDA CAMILO

**Relatório Resumido de Execução Orçamentária**  
**Prefeitura Municipal de Limoeiro - PE (Poder Executivo)**  
**Orçamentos Fiscal e da Seguridade Social**  
**CNPJ:**  
**Exercício: 2018**  
**Período de referência: 3º bimestre**

Receitas Orçamentárias	Estágios da Receita Orçamentária							
	PREVISÃO INICIAL	PREVISÃO ATUALIZADA (a)	RECEITAS REALIZADAS					SALDO (a-c)
			No Bimestre (b)	% (b/a)	Até o Bimestre (c)	% (c/a)		
RECEITAS DE CAPITAL	57.340.000,00	57.340.000,00	126.000,00	0,22	279.685,17	0,49	57.060.314,83	
OPERAÇÕES DE CRÉDITO	0,00	0,00	0,00	0,00	0,00	0,00	0,00	
Operações de Crédito - Mercado Interno	0,00	0,00	0,00	0,00	0,00	0,00	0,00	
Operações de Crédito - Mercado Externo	0,00	0,00	0,00	0,00	0,00	0,00	0,00	
ALIENAÇÃO DE BENS	100.000,00	100.000,00	0,00	0,00	106.885,38	106,89	-6.885,38	
Alienação de Bens Móveis	100.000,00	100.000,00	0,00	0,00	106.885,38	106,89	-6.885,38	
Alienação de Bens Imóveis	0,00	0,00	0,00	0,00	0,00	0,00	0,00	
Alienação de Bens Intangíveis	0,00	0,00	0,00	0,00	0,00	0,00	0,00	
AMORTIZAÇÕES DE EMPRÉSTIMOS	0,00	0,00	0,00	0,00	0,00	0,00	0,00	
TRANSFERÊNCIAS DE CAPITAL	57.240.000,00	57.240.000,00	126.000,00	0,22	172.799,79	0,30	57.067.200,21	
Transferências da União e de suas Entidades	53.400.000,00	53.400.000,00	126.000,00	0,24	126.000,00	0,24	53.274.000,00	
Transferências dos Estados e do Distrito Federal e de suas Entidades	3.840.000,00	3.840.000,00	0,00	0,00	46.799,79	1,22	3.793.200,21	
Transferências dos Municípios e de suas Entidades	0,00	0,00	0,00	0,00	0,00	0,00	0,00	
Transferências de Instituições Privadas	0,00	0,00	0,00	0,00	0,00	0,00	0,00	
Transferências de Outras Instituições Públicas	0,00	0,00	0,00	0,00	0,00	0,00	0,00	
Transferências do Exterior	0,00	0,00	0,00	0,00	0,00	0,00	0,00	
Transferências de Pessoas Físicas	0,00	0,00	0,00	0,00	0,00	0,00	0,00	
Transferências Provenientes de Depósitos Não Identificados	0,00	0,00	0,00	0,00	0,00	0,00	0,00	
OUTRAS RECEITAS DE CAPITAL	0,00	0,00	0,00	0,00	0,00	0,00	0,00	
Integralização do Capital Social	0,00	0,00	0,00	0,00	0,00	0,00	0,00	
Remuneração das Disponibilidades do Tesouro	0,00	0,00	0,00	0,00	0,00	0,00	0,00	
Resgate de Títulos do Tesouro	0,00	0,00	0,00	0,00	0,00	0,00	0,00	
Demais Receitas de Capital	0,00	0,00	0,00	0,00	0,00	0,00	0,00	
RECEITAS (INTRA-ORÇAMENTÁRIAS) (II)	5.000.000,00	5.077.608,00	568.561,01	11,20	1.588.350,06	31,28	3.489.257,94	
SUBTOTAL DAS RECEITAS (III) = (I + II)	189.768.000,00	190.464.563,66	18.955.099,35	9,95	52.081.306,25	27,34	138.383.257,41	
OPERAÇÕES DE CRÉDITO/REFINANCIAMENTO (IV)	0,00	0,00	0,00	0,00	0,00	0,00	0,00	
Operações de Crédito - Mercado Interno	0,00	0,00	0,00	0,00	0,00	0,00	0,00	
Mobiliária	0,00	0,00	0,00	0,00	0,00	0,00	0,00	
Contratual	0,00	0,00	0,00	0,00	0,00	0,00	0,00	
Operações de Crédito - Mercado Externo	0,00	0,00	0,00	0,00	0,00	0,00	0,00	
Mobiliária	0,00	0,00	0,00	0,00	0,00	0,00	0,00	
Contratual	0,00	0,00	0,00	0,00	0,00	0,00	0,00	
SUBTOTAL COM REFINANCIAMENTO (V) = (III + IV)	189.768.000,00	190.464.563,66	18.955.099,35	9,95	52.081.306,25	27,34	138.383.257,41	
DÉFICIT (VI)						0,00		
TOTAL (VII) = (V + VI)	189.768.000,00	190.464.563,66	18.955.099,35	9,95	52.081.306,25	27,34	138.383.257,41	
SALDOS DE EXERCÍCIOS ANTERIORES	0,00	0,00				0,00		
Recursos Arrecadados em Exercícios Anteriores - RPPS	0,00	0,00						
Superávit Financeiro Utilizado para Créditos Adicionais		0,00				0,00		
Reabertura de Créditos Adicionais		0,00				0,00		

**RREO-Anexo 01 | Tabela 1.0 - Balanço Orçamentário**

**Relatório Resumido de Execução Orçamentária**  
**Prefeitura Municipal de Limoeiro - PE (Poder Executivo)**  
**Orçamentos Fiscal e da Seguridade Social**  
**CNPJ:**  
**Exercício: 2018**  
**Período de referência: 3º bimestre**

Despesas Orçamentárias	Estágios da Despesa Orçamentária									
	DOTAÇÃO INICIAL (d)	DOTAÇÃO ATUALIZADA (e)	DESPESAS EMPENHADAS NO BIMESTRE	DESPESAS EMPENHADAS ATÉ O BIMESTRE (f)	SALDO (g) = (e-f)	DESPESAS LIQUIDADAS NO BIMESTRE	DESPESAS LIQUIDADAS ATÉ O BIMESTRE (h)	SALDO (i) = (e-h)	DESPESAS PAGAS ATÉ O BIMESTRE (j)	INSCRITAS EM RESTOS A PAGAR NÃO PROCESSADOS (k)
<b>Despesas Orçamentárias</b>	-	-	-	-	-	-	-	-	-	-
DESPESAS (EXCETO INTRA-ORÇAMENTÁRIAS) (VIII)	183.990.000,00	183.990.000,00	7.079.529,57	85.570.669,56	98.419.330,44	17.355.632,60	47.376.716,23	136.613.283,77	40.455.670,26	
DESPESAS CORRENTES	115.986.000,00	115.986.000,00	6.340.588,61	83.052.181,97	32.933.818,03	16.814.790,37	45.968.415,91	70.017.584,09	39.124.889,68	
PESSOAL E ENCARGOS SOCIAIS	69.909.000,00	69.909.000,00	1.066.015,26	57.563.502,84	12.345.497,16	10.558.763,21	30.213.620,44	39.695.379,56	27.773.904,19	
JUROS E ENCARGOS DA DÍVIDA	360.000,00	360.000,00	0,00	0,00	360.000,00	0,00	0,00	360.000,00	0,00	
OUTRAS DESPESAS CORRENTES	45.717.000,00	45.717.000,00	5.274.573,35	25.488.679,13	20.228.320,87	6.256.027,16	15.754.795,47	29.962.204,53	11.350.985,49	
DESPESAS DE CAPITAL	64.452.000,00	64.452.000,00	738.940,96	2.518.487,59	61.933.512,41	540.842,23	1.408.300,32	63.043.699,68	1.330.780,58	
INVESTIMENTOS	62.401.000,00	62.401.000,00	53.044,01	529.709,73	61.871.290,27	128.513,85	334.516,28	62.066.483,72	256.996,54	
INVERSÕES FINANCEIRAS	0,00	0,00	0,00	0,00	0,00	0,00	0,00	0,00	0,00	
AMORTIZAÇÃO DA DÍVIDA	2.051.000,00	2.051.000,00	685.896,95	1.988.777,86	62.222,14	412.328,38	1.073.784,04	977.215,96	1.073.784,04	
RESERVA DE CONTINGÊNCIA	3.552.000,00	3.552.000,00			3.552.000,00			3.552.000,00		
DESPESAS (INTRA-ORÇAMENTÁRIAS) (IX)	5.778.000,00	5.778.000,00	14.775,75	2.990.031,43	2.787.968,57	578.731,70	1.745.066,24	4.032.933,76	1.261.540,34	
SUBTOTAL DAS DESPESAS (X) = (VIII + IX)	189.768.000,00	189.768.000,00	7.094.305,32	88.560.700,99	101.207.299,01	17.934.364,30	49.121.782,47	140.646.217,53	41.717.210,60	
AMORTIZAÇÃO DA DÍVIDA/REFINANCIAMENTO (XI)	0,00	0,00	0,00	0,00	0,00	0,00	0,00	0,00	0,00	
Amortização da Dívida Interna	0,00	0,00	0,00	0,00	0,00	0,00	0,00	0,00	0,00	
Dívida Mobiliária	0,00	0,00	0,00	0,00	0,00	0,00	0,00	0,00	0,00	
Outras Dívidas	0,00	0,00	0,00	0,00	0,00	0,00	0,00	0,00	0,00	
Amortização da Dívida Externa	0,00	0,00	0,00	0,00	0,00	0,00	0,00	0,00	0,00	
Dívida Mobiliária	0,00	0,00	0,00	0,00	0,00	0,00	0,00	0,00	0,00	
Outras Dívidas	0,00	0,00	0,00	0,00	0,00	0,00	0,00	0,00	0,00	
SUBTOTAL COM REFINANCIAMENTO (XII) = (X + XI)	189.768.000,00	189.768.000,00	7.094.305,32	88.560.700,99	101.207.299,01	17.934.364,30	49.121.782,47	140.646.217,53	41.717.210,60	
SUPERÁVIT (XIII)			0,00				2.959.523,78		0,00	
TOTAL (XIV) = (XII + XIII)	189.768.000,00	189.768.000,00	7.094.305,32	88.560.700,99		17.934.364,30	52.081.306,25		41.717.210,60	
RESERVA DO RPPS	2.277.000,00	2.277.000,00			2.277.000,00			2.277.000,00		

**RREO-Anexo 01 | Tabela 1.0 - Balanço Orçamentário**

Receitas Intra Orçamentárias	Estágios da Receita Intra-Orçamentária							SALDO (a-c)
	PREVISÃO INICIAL	PREVISÃO ATUALIZADA (a)	RECEITAS REALIZADAS					
			No Bimestre (b)	% (b/a)	Até o Bimestre (c)	% (c/a)		
<b>Receitas Intra Orçamentárias</b>	-	-	-	-	-	-	-	
RECEITAS (INTRA-ORÇAMENTÁRIAS) (II)	5.000.000,00	5.077.608,00	568.561,01	11,20	1.588.350,06	31,28	3.489.257,94	
RECEITAS CORRENTES	5.000.000,00	5.077.608,00	568.561,01	11,20	1.588.350,06	31,28	3.489.257,94	
IMPOSTOS, TAXAS E CONTRIBUIÇÕES DE MELHORIA	0,00	0,00	0,00	0,00	0,00	0,00	0,00	
Impostos	0,00	0,00	0,00	0,00	0,00	0,00	0,00	
Taxas	0,00	0,00	0,00	0,00	0,00	0,00	0,00	
Contribuição de Melhoria	0,00	0,00	0,00	0,00	0,00	0,00	0,00	
CONTRIBUIÇÕES	5.000.000,00	5.077.608,00	568.561,01	11,20	1.588.350,06	31,28	3.489.257,94	
Contribuições Sociais	5.000.000,00	5.077.608,00	568.561,01	11,20	1.588.350,06	31,28	3.489.257,94	
Contribuições Econômicas	0,00	0,00	0,00	0,00	0,00	0,00	0,00	
Contribuições para Entidades Privadas de Serviço Social e de Formação Profissional	0,00	0,00	0,00	0,00	0,00	0,00	0,00	
Contribuição para o Custeio do Serviço de Iluminação Pública	0,00	0,00	0,00	0,00	0,00	0,00	0,00	
RECEITA PATRIMONIAL	0,00	0,00	0,00	0,00	0,00	0,00	0,00	
Exploração do Patrimônio Imobiliário do Estado	0,00	0,00	0,00	0,00	0,00	0,00	0,00	
Valores Mobiliários	0,00	0,00	0,00	0,00	0,00	0,00	0,00	
Delegação de Serviços Públicos Mediante Concessão, Permissão, Autorização								

Assinado Digitalmente por: THIAGO SEDA CAMILO  
Acesse em: <https://eicf-pe.gov.br/epp/validadorDoc.seam?codigo=documento: bbe35326-8b24-4d0d-af8a-1928cea6b23>

**Relatório Resumido de Execução Orçamentária**  
**Prefeitura Municipal de Limoeiro - PE (Poder Executivo)**  
**Orçamentos Fiscal e da Seguridade Social**  
**CNPJ:**  
**Exercício: 2018**  
**Período de referência: 3º bimestre**

Receitas Intra Orçamentárias	Estágios da Receita Intra-Orçamentária							
	PREVISÃO INICIAL	PREVISÃO ATUALIZADA (a)	RECEITAS REALIZADAS				SALDO (a-c)	
			No Bimestre (b)	% (b/a)	Até o Bimestre (c)	% (c/a)		
ou Licença	0,00	0,00	0,00	0,00	0,00	0,00	0,00	0,00
Exploração de Recursos Naturais	0,00	0,00	0,00	0,00	0,00	0,00	0,00	0,00
Exploração do Patrimônio Intangível	0,00	0,00	0,00	0,00	0,00	0,00	0,00	0,00
Cessão de Direitos	0,00	0,00	0,00	0,00	0,00	0,00	0,00	0,00
Demais Receitas Patrimoniais	0,00	0,00	0,00	0,00	0,00	0,00	0,00	0,00
RECEITA AGROPECUÁRIA	0,00	0,00	0,00	0,00	0,00	0,00	0,00	0,00
RECEITA INDUSTRIAL	0,00	0,00	0,00	0,00	0,00	0,00	0,00	0,00
RECEITA DE SERVIÇOS	0,00	0,00	0,00	0,00	0,00	0,00	0,00	0,00
Serviços Administrativos e Comerciais Gerais	0,00	0,00	0,00	0,00	0,00	0,00	0,00	0,00
Serviços e Atividades Referentes à Navegação e ao Transporte	0,00	0,00	0,00	0,00	0,00	0,00	0,00	0,00
Serviços e Atividades Referentes à Saúde	0,00	0,00	0,00	0,00	0,00	0,00	0,00	0,00
Serviços e Atividades Financeiras	0,00	0,00	0,00	0,00	0,00	0,00	0,00	0,00
Outros Serviços	0,00	0,00	0,00	0,00	0,00	0,00	0,00	0,00
TRANSFERÊNCIAS CORRENTES	0,00	0,00	0,00	0,00	0,00	0,00	0,00	0,00
Transferências da União e de suas Entidades	0,00	0,00	0,00	0,00	0,00	0,00	0,00	0,00
Transferências dos Estados e do Distrito Federal e de suas Entidades	0,00	0,00	0,00	0,00	0,00	0,00	0,00	0,00
Transferências dos Municípios e de suas Entidades	0,00	0,00	0,00	0,00	0,00	0,00	0,00	0,00
Transferências de Instituições Privadas	0,00	0,00	0,00	0,00	0,00	0,00	0,00	0,00
Transferências de Outras Instituições Públicas	0,00	0,00	0,00	0,00	0,00	0,00	0,00	0,00
Transferências do Exterior	0,00	0,00	0,00	0,00	0,00	0,00	0,00	0,00
Transferências de Pessoas Físicas	0,00	0,00	0,00	0,00	0,00	0,00	0,00	0,00
Transferências Provenientes de Depósitos Não Identificados	0,00	0,00	0,00	0,00	0,00	0,00	0,00	0,00
OUTRAS RECEITAS CORRENTES	0,00	0,00	0,00	0,00	0,00	0,00	0,00	0,00
Multas Administrativas, Contratuais e Judiciais	0,00	0,00	0,00	0,00	0,00	0,00	0,00	0,00
Indenizações, Restituições e Ressarcimentos	0,00	0,00	0,00	0,00	0,00	0,00	0,00	0,00
Bens, Direitos e Valores Incorporados ao Patrimônio Público	0,00	0,00	0,00	0,00	0,00	0,00	0,00	0,00
Demais Receitas Correntes	0,00	0,00	0,00	0,00	0,00	0,00	0,00	0,00
RECEITAS DE CAPITAL	0,00	0,00	0,00	0,00	0,00	0,00	0,00	0,00
OPERAÇÕES DE CRÉDITO	0,00	0,00	0,00	0,00	0,00	0,00	0,00	0,00
Operações de Crédito - Mercado Interno	0,00	0,00	0,00	0,00	0,00	0,00	0,00	0,00
Operações de Crédito - Mercado Externo	0,00	0,00	0,00	0,00	0,00	0,00	0,00	0,00
ALIENAÇÃO DE BENS	0,00	0,00	0,00	0,00	0,00	0,00	0,00	0,00
Alienação de Bens Móveis	0,00	0,00	0,00	0,00	0,00	0,00	0,00	0,00
Alienação de Bens Imóveis	0,00	0,00	0,00	0,00	0,00	0,00	0,00	0,00
Alienação de Bens Intangíveis	0,00	0,00	0,00	0,00	0,00	0,00	0,00	0,00
AMORTIZAÇÕES DE EMPRÉSTIMOS	0,00	0,00	0,00	0,00	0,00	0,00	0,00	0,00
TRANSFERÊNCIAS DE CAPITAL	0,00	0,00	0,00	0,00	0,00	0,00	0,00	0,00
Transferências da União e de suas Entidades	0,00	0,00	0,00	0,00	0,00	0,00	0,00	0,00
Transferências dos Estados e do Distrito Federal e de suas Entidades	0,00	0,00	0,00	0,00	0,00	0,00	0,00	0,00
Transferências dos Municípios e de suas Entidades	0,00	0,00	0,00	0,00	0,00	0,00	0,00	0,00
Transferências de Instituições Privadas	0,00	0,00	0,00	0,00	0,00	0,00	0,00	0,00
Transferências de Outras Instituições Públicas	0,00	0,00	0,00	0,00	0,00	0,00	0,00	0,00
Transferências do Exterior	0,00	0,00	0,00	0,00	0,00	0,00	0,00	0,00
Transferências de Pessoas Físicas	0,00	0,00	0,00	0,00	0,00	0,00	0,00	0,00
Transferências Provenientes de Depósitos Não Identificados	0,00	0,00	0,00	0,00	0,00	0,00	0,00	0,00
OUTRAS RECEITAS DE CAPITAL	0,00	0,00	0,00	0,00	0,00	0,00	0,00	0,00

Assinado Digitalmente por: THIAGO SEDA CAMILO  
 Acesse em: [https://eicf.ce.gov.br/epp/validaDoc.seam?codigo\\_documento=bbe35326-8b24-4d0d-af8a-1928cea6b23](https://eicf.ce.gov.br/epp/validaDoc.seam?codigo_documento=bbe35326-8b24-4d0d-af8a-1928cea6b23)

Receitas Intra Orçamentárias	Estágios da Receita Intra-Orçamentária							SALDO (a-c)
	PREVISÃO INICIAL	PREVISÃO ATUALIZADA (a)	RECEITAS REALIZADAS					
			No Bimestre (b)	% (b/a)	Até o Bimestre (c)	% (c/a)		
Integralização do Capital Social	0,00	0,00	0,00	0,00	0,00	0,00	0,00	0,00
Remuneração das Disponibilidades do Tesouro	0,00	0,00	0,00	0,00	0,00	0,00	0,00	0,00
Resgate de Títulos do Tesouro	0,00	0,00	0,00	0,00	0,00	0,00	0,00	0,00
Demais Receitas de Capital	0,00	0,00	0,00	0,00	0,00	0,00	0,00	0,00

**RREO-Anexo 01 | Tabela 1.0 - Balanço Orçamentário**

Despesas Intra Orçamentárias	Estágios da Despesa Intra-Orçamentária									
	DOTAÇÃO INICIAL (d)	DOTAÇÃO ATUALIZADA (e)	DESPESAS EMPENHADAS NO BIMESTRE	DESPESAS EMPENHADAS ATÉ O BIMESTRE (f)	SALDO (g) = (e-f)	DESPESAS LIQUIDADAS NO BIMESTRE	DESPESAS LIQUIDADAS ATÉ O BIMESTRE (h)	SALDO (i) = (e-h)	DESPESAS PAGAS ATÉ O BIMESTRE (j)	INSCRITAS EM RESTOS A PAGAR NÃO PROCESSADOS (k)
<b>Despesas Intra Orçamentárias</b>	-	-	-	-	-	-	-	-	-	-
DESPESAS (INTRA-ORÇAMENTÁRIAS) (IX)	5.778.000,00	5.778.000,00	14.775,75	2.990.031,43	2.787.968,57	578.731,70	1.745.066,24	4.032.933,76	1.261.540,34	
DESPESAS CORRENTES	5.778.000,00	5.778.000,00	14.775,75	2.990.031,43	2.787.968,57	578.731,70	1.745.066,24	4.032.933,76	1.261.540,34	
PESSOAL E ENCARGOS SOCIAIS	5.778.000,00	5.778.000,00	14.775,75	2.990.031,43	2.787.968,57	578.731,70	1.745.066,24	4.032.933,76	1.261.540,34	
JUROS E ENCARGOS DA DÍVIDA	0,00	0,00	0,00	0,00	0,00	0,00	0,00	0,00	0,00	
OUTRAS DESPESAS CORRENTES	0,00	0,00	0,00	0,00	0,00	0,00	0,00	0,00	0,00	
DESPESAS DE CAPITAL	0,00	0,00	0,00	0,00	0,00	0,00	0,00	0,00	0,00	
INVESTIMENTOS	0,00	0,00	0,00	0,00	0,00	0,00	0,00	0,00	0,00	
INVERSÕES FINANCEIRAS	0,00	0,00	0,00	0,00	0,00	0,00	0,00	0,00	0,00	
AMORTIZAÇÃO DA DÍVIDA	0,00	0,00	0,00	0,00	0,00	0,00	0,00	0,00	0,00	

**RREO-Anexo 01 | Tabela 1.0 - Balanço Orçamentário**

Notas Explicativas	Valores
	30/06/2018
<b>Notas Explicativas</b>	-
Notas Explicativas	

**Relatório Resumido de Execução Orçamentária**  
**Prefeitura Municipal de Limoeiro - PE (Poder Executivo)**  
**Orçamentos Fiscal e da Seguridade Social**  
**CNPJ:**  
**Exercício: 2018**  
**Período de referência: 3º bimestre**

**RREO-Anexo 02 | Tabela 2.0 - Demonstrativo da Execução das Despesas por Função/Subfunção | Total das Despesas Exceto Intra-Orçamentárias**

Função/Subfunção	Execução da Despesa										
	DOTAÇÃO INICIAL	DOTAÇÃO ATUALIZADA (a)	DESPESAS EMPENHADAS NO BIMESTRE	DESPESAS EMPENHADAS ATÉ O BIMESTRE (b)	% (b/total b)	SALDO (c) = (a-b)	DESPESAS LIQUIDADAS NO BIMESTRE	DESPESAS LIQUIDADAS ATÉ O BIMESTRE (d)	% (d/total d)	SALDO (e) = (a-d)	INSCRITAS EM RESTOS A PAGAR NÃO PROCESSADOS (f)
DESPESAS (EXCETO INTRA-ORÇAMENTÁRIAS) (I)	183.990.000,00	183.990.000,00	7.079.529,57	85.570.669,56	96,62	98.419.330,44	17.355.632,60	47.376.716,23	96,45	136.613.283,77	
Legislativa	4.550.000,00	4.550.000,00	0,00	0,00	0,00	4.550.000,00	0,00	0,00	0,00	4.550.000,00	
Ação Legislativa	4.550.000,00	4.550.000,00	0,00	0,00	0,00	4.550.000,00	0,00	0,00	0,00	4.550.000,00	
Controle Externo	0,00	0,00	0,00	0,00	0,00	0,00	0,00	0,00	0,00	0,00	
FU01 - Administração Geral	0,00	0,00	0,00	0,00	0,00	0,00	0,00	0,00	0,00	0,00	
FU01 - Demais Subfunções	0,00	0,00	0,00	0,00	0,00	0,00	0,00	0,00	0,00	0,00	
Judiciária	763.000,00	763.000,00	-6.742,67	58.090,66	0,07	704.909,34	0,00	58.090,66	0,12	704.909,34	
Ação Judiciária	0,00	0,00	0,00	0,00	0,00	0,00	0,00	0,00	0,00	0,00	
Defesa do Interesse Público no Processo Judiciário	763.000,00	763.000,00	-6.742,67	58.090,66	0,07	704.909,34	0,00	58.090,66	0,12	704.909,34	
FU02 - Administração Geral	0,00	0,00	0,00	0,00	0,00	0,00	0,00	0,00	0,00	0,00	
FU02 - Demais Subfunções	0,00	0,00	0,00	0,00	0,00	0,00	0,00	0,00	0,00	0,00	
Essencial à Justiça	0,00	0,00	0,00	0,00	0,00	0,00	0,00	0,00	0,00	0,00	
Defesa da Ordem Jurídica	0,00	0,00	0,00	0,00	0,00	0,00	0,00	0,00	0,00	0,00	
Representação Judicial e Extrajudicial	0,00	0,00	0,00	0,00	0,00	0,00	0,00	0,00	0,00	0,00	
FU03 - Administração Geral	0,00	0,00	0,00	0,00	0,00	0,00	0,00	0,00	0,00	0,00	
FU03 - Demais Subfunções	0,00	0,00	0,00	0,00	0,00	0,00	0,00	0,00	0,00	0,00	
Administração	13.671.000,00	13.671.000,00	924.057,21	8.544.281,54	9,65	5.126.718,46	2.061.530,20	5.279.954,51	10,75	8.391.045,49	
Planejamento e Orçamento	654.000,00	654.000,00	-4.396,37	314.934,82	0,36	339.065,18	144.048,10	289.156,09	0,59	364.843,91	
FU04 - Administração Geral	9.049.000,00	9.049.000,00	180.844,63	5.367.478,37	6,06	3.681.521,63	1.344.086,84	3.508.697,16	7,14	5.540.302,84	
Administração Financeira	3.712.000,00	3.712.000,00	747.608,95	2.848.974,35	3,22	863.025,65	568.701,26	1.469.207,26	2,99	2.242.792,74	
Controle Interno	53.000,00	53.000,00	0,00	12.200,00	0,01	40.800,00	4.000,00	12.200,00	0,02	40.800,00	
Normatização e Fiscalização	15.000,00	15.000,00	0,00	0,00	0,00	15.000,00	0,00	0,00	0,00	15.000,00	
Tecnologia da Informação	0,00	0,00	0,00	0,00	0,00	0,00	0,00	0,00	0,00	0,00	
Ordenamento Territorial	0,00	0,00	0,00	0,00	0,00	0,00	0,00	0,00	0,00	0,00	
Formação de Recursos Humanos	0,00	0,00	0,00	0,00	0,00	0,00	0,00	0,00	0,00	0,00	
Administração de Receitas	0,00	0,00	0,00	0,00	0,00	0,00	0,00	0,00	0,00	0,00	
Administração de Concessões	0,00	0,00	0,00	0,00	0,00	0,00	0,00	0,00	0,00	0,00	
Comunicação Social	188.000,00	188.000,00	0,00	694,00	0,00	187.306,00	694,00	694,00	0,00	187.306,00	
FU04 - Demais Subfunções	0,00	0,00	0,00	0,00	0,00	0,00	0,00	0,00	0,00	0,00	
Defesa Nacional	0,00	0,00	0,00	0,00	0,00	0,00	0,00	0,00	0,00	0,00	
Defesa Aérea	0,00	0,00	0,00	0,00	0,00	0,00	0,00	0,00	0,00	0,00	
Defesa Naval	0,00	0,00	0,00	0,00	0,00	0,00	0,00	0,00	0,00	0,00	
Defesa Terrestre	0,00	0,00	0,00	0,00	0,00	0,00	0,00	0,00	0,00	0,00	
FU05 - Administração Geral	0,00	0,00	0,00	0,00	0,00	0,00	0,00	0,00	0,00	0,00	
FU05 - Demais Subfunções	0,00	0,00	0,00	0,00	0,00	0,00	0,00	0,00	0,00	0,00	
Segurança Pública	53.000,00	53.000,00	0,00	0,00	0,00	53.000,00	0,00	0,00	0,00	53.000,00	
Policimento	0,00	0,00	0,00	0,00	0,00	0,00	0,00	0,00	0,00	0,00	
Defesa Civil	53.000,00	53.000,00	0,00	0,00	0,00	53.000,00	0,00	0,00	0,00	53.000,00	
Informação e Inteligência	0,00	0,00	0,00	0,00	0,00	0,00	0,00	0,00	0,00	0,00	
FU06 - Administração Geral	0,00	0,00	0,00	0,00	0,00	0,00	0,00	0,00	0,00	0,00	
FU06 - Demais Subfunções	0,00	0,00	0,00	0,00	0,00	0,00	0,00	0,00	0,00	0,00	
Relações Exteriores	0,00	0,00	0,00	0,00	0,00	0,00	0,00	0,00	0,00	0,00	
Relações Diplomáticas	0,00	0,00	0,00	0,00	0,00	0,00	0,00	0,00	0,00	0,00	
Cooperação Internacional	0,00	0,00	0,00	0,00	0,00	0,00	0,00	0,00	0,00	0,00	
FU07 - Administração Geral	0,00	0,00	0,00	0,00	0,00	0,00	0,00	0,00	0,00	0,00	
FU07 - Demais Subfunções	0,00	0,00	0,00	0,00	0,00	0,00	0,00	0,00	0,00	0,00	
Assistência Social	6.546.000,00	6.546.000,00	505.612,46	2.750.127,26	3,11	3.795.872,74	578.414,42	1.646.970,72	3,35	4.899.029,28	
Assistência ao Idoso	158.000,00	158.000,00	236,00	90.475,00	0,10	67.525,00	21.494,73	60.868,66	0,12	97.131,34	
Assistência ao Portador de Deficiência	40.000,00	40.000,00	0,00	0,00	0,00	40.000,00	0,00	0,00	0,00	40.000,00	
Assistência à Criança e ao Adolescente	1.336.000,00	1.336.000,00	257.611,36	603.252,00	0,68	732.747,95	143.954,36	299.987,26	0,61	1.036.012,74	
Assistência Comunitária	45.091,46	860.694,60	45.091,46	860.694,60	0,97	2.146.305,40	124.311,31	649.513,10	1,32	2.357.496,90	

Acesse em: [https://ecf.ce.gov.br/epp/validador.seam?codigo\\_documento=b35326-8b24-4d0d-af8-a1928ceab23](https://ecf.ce.gov.br/epp/validador.seam?codigo_documento=b35326-8b24-4d0d-af8-a1928ceab23)

Documento Assinado Digitalmente por: THIAGO SEDA CAMILO

**Relatório Resumido de Execução Orçamentária**  
**Prefeitura Municipal de Limoeiro - PE (Poder Executivo)**  
**Orçamentos Fiscal e da Seguridade Social**  
**CNPJ:**  
**Exercício: 2018**  
**Período de referência: 3º bimestre**

Função/Subfunção	Execução da Despesa										
	DOTAÇÃO INICIAL	DOTAÇÃO ATUALIZADA (a)	DESPESAS EMPENHADAS NO BIMESTRE	DESPESAS EMPENHADAS ATÉ O BIMESTRE (b)	% (b/total b)	SALDO (c) = (a-b)	DESPESAS LIQUIDADAS NO BIMESTRE	DESPESAS LIQUIDADAS ATÉ O BIMESTRE (d)	% (d/total d)	SALDO (e) = (a-d)	INSCRITAS EM RESTOS A PAGAR NÃO PROCESSADOS (f)
Habitação Urbana	1.000.000,00	1.000.000,00	0,00	0,00	0,00	1.000.000,00	0,00	0,00	0,00	1.000.000,00	
FU16 - Administração Geral	0,00	0,00	0,00	0,00	0,00	0,00	0,00	0,00	0,00	0,00	
FU16 - Demais Subfunções	0,00	0,00	0,00	0,00	0,00	0,00	0,00	0,00	0,00	0,00	
Saneamento	1.100.000,00	1.100.000,00	0,00	0,00	0,00	1.100.000,00	0,00	0,00	0,00	1.100.000,00	
Saneamento Básico Rural	0,00	0,00	0,00	0,00	0,00	0,00	0,00	0,00	0,00	0,00	
Saneamento Básico Urbano	1.100.000,00	1.100.000,00	0,00	0,00	0,00	1.100.000,00	0,00	0,00	0,00	1.100.000,00	
FU17 - Administração Geral	0,00	0,00	0,00	0,00	0,00	0,00	0,00	0,00	0,00	0,00	
FU17 - Demais Subfunções	0,00	0,00	0,00	0,00	0,00	0,00	0,00	0,00	0,00	0,00	
Gestão Ambiental	120.000,00	120.000,00	0,00	0,00	0,00	120.000,00	0,00	0,00	0,00	120.000,00	
Preservação e Conservação Ambiental	20.000,00	20.000,00	0,00	0,00	0,00	20.000,00	0,00	0,00	0,00	20.000,00	
Controle Ambiental	0,00	0,00	0,00	0,00	0,00	0,00	0,00	0,00	0,00	0,00	
Recuperação de Áreas Degradadas	0,00	0,00	0,00	0,00	0,00	0,00	0,00	0,00	0,00	0,00	
Recursos Hídricos	100.000,00	100.000,00	0,00	0,00	0,00	100.000,00	0,00	0,00	0,00	100.000,00	
Meteorologia	0,00	0,00	0,00	0,00	0,00	0,00	0,00	0,00	0,00	0,00	
FU18 - Administração Geral	0,00	0,00	0,00	0,00	0,00	0,00	0,00	0,00	0,00	0,00	
FU18 - Demais Subfunções	0,00	0,00	0,00	0,00	0,00	0,00	0,00	0,00	0,00	0,00	
Ciência e Tecnologia	0,00	0,00	0,00	0,00	0,00	0,00	0,00	0,00	0,00	0,00	
Desenvolvimento Científico	0,00	0,00	0,00	0,00	0,00	0,00	0,00	0,00	0,00	0,00	
Desenvolvimento Tecnológico e Engenharia	0,00	0,00	0,00	0,00	0,00	0,00	0,00	0,00	0,00	0,00	
Difusão do Conhecimento Científico e Tecnológico	0,00	0,00	0,00	0,00	0,00	0,00	0,00	0,00	0,00	0,00	
FU19 - Administração Geral	0,00	0,00	0,00	0,00	0,00	0,00	0,00	0,00	0,00	0,00	
FU19 - Demais Subfunções	0,00	0,00	0,00	0,00	0,00	0,00	0,00	0,00	0,00	0,00	
Agricultura	1.625.000,00	1.625.000,00	21.422,81	446.352,06	0,50	1.178.647,94	101.572,78	188.230,40	0,38	1.436.769,60	
Abastecimento	135.000,00	135.000,00	0,00	0,00	0,00	135.000,00	0,00	0,00	0,00	135.000,00	
Extensão Rural	160.000,00	160.000,00	0,00	0,00	0,00	160.000,00	0,00	0,00	0,00	160.000,00	
Irrigação	0,00	0,00	0,00	0,00	0,00	0,00	0,00	0,00	0,00	0,00	
Promoção da Produção Agropecuária	0,00	0,00	0,00	0,00	0,00	0,00	0,00	0,00	0,00	0,00	
Defesa Agropecuária	0,00	0,00	0,00	0,00	0,00	0,00	0,00	0,00	0,00	0,00	
FU20 - Administração Geral	1.330.000,00	1.330.000,00	21.422,81	446.352,06	0,50	883.647,94	101.572,78	188.230,40	0,38	1.141.769,60	
FU20 - Demais Subfunções	0,00	0,00	0,00	0,00	0,00	0,00	0,00	0,00	0,00	0,00	
Organização Agrária	0,00	0,00	0,00	0,00	0,00	0,00	0,00	0,00	0,00	0,00	
Reforma Agrária	0,00	0,00	0,00	0,00	0,00	0,00	0,00	0,00	0,00	0,00	
Colonização	0,00	0,00	0,00	0,00	0,00	0,00	0,00	0,00	0,00	0,00	
FU21 - Administração Geral	0,00	0,00	0,00	0,00	0,00	0,00	0,00	0,00	0,00	0,00	
FU21 - Demais Subfunções	0,00	0,00	0,00	0,00	0,00	0,00	0,00	0,00	0,00	0,00	
Indústria	0,00	0,00	0,00	0,00	0,00	0,00	0,00	0,00	0,00	0,00	
Promoção Industrial	0,00	0,00	0,00	0,00	0,00	0,00	0,00	0,00	0,00	0,00	
Produção Industrial	0,00	0,00	0,00	0,00	0,00	0,00	0,00	0,00	0,00	0,00	
Mineração	0,00	0,00	0,00	0,00	0,00	0,00	0,00	0,00	0,00	0,00	
Propriedade Industrial	0,00	0,00	0,00	0,00	0,00	0,00	0,00	0,00	0,00	0,00	
Normalização e Qualidade	0,00	0,00	0,00	0,00	0,00	0,00	0,00	0,00	0,00	0,00	
FU22 - Administração Geral	0,00	0,00	0,00	0,00	0,00	0,00	0,00	0,00	0,00	0,00	
FU22 - Demais Subfunções	0,00	0,00	0,00	0,00	0,00	0,00	0,00	0,00	0,00	0,00	
Comércio e Serviços	84.000,00	84.000,00	7.344,25	18.382,75	0,02	65.617,25	10.365,85	13.850,08	0,03	70.149,92	
Promoção Comercial	84.000,00	84.000,00	7.344,25	18.382,75	0,02	65.617,25	10.365,85	13.850,08	0,03	70.149,92	
Comercialização	0,00	0,00	0,00	0,00	0,00	0,00	0,00	0,00	0,00	0,00	
Comércio Exterior	0,00	0,00	0,00	0,00	0,00	0,00	0,00	0,00	0,00	0,00	
Serviços Financeiros	0,00	0,00	0,00	0,00	0,00	0,00	0,00	0,00	0,00	0,00	
Turismo	0,00	0,00	0,00	0,00	0,00	0,00	0,00	0,00	0,00	0,00	
FU23 - Administração Geral	0,00	0,00	0,00	0,00	0,00	0,00	0,00	0,00	0,00	0,00	
FU23 - Demais Subfunções	0,00	0,00	0,00	0,00	0,00	0,00	0,00	0,00	0,00	0,00	
Comunicações	0,00	0,00	0,00	0,00	0,00	0,00	0,00	0,00	0,00	0,00	
Comunicações Postais	0,00	0,00	0,00	0,00	0,00	0,00	0,00	0,00	0,00	0,00	
Telecomunicações	0,00	0,00	0,00	0,00	0,00	0,00	0,00	0,00	0,00	0,00	
FU24 - Administração Geral	0,00	0,00	0,00	0,00	0,00	0,00	0,00	0,00	0,00	0,00	

https://www.transparencia.gov.br/epp/validador/validar\_documento?codigo\_documento=06e35326-8b24-4d0d-af8a-1928cca6b23

Documento Assinado Digitalmente por: THIAGO SEDA CAMILO

**Relatório Resumido de Execução Orçamentária**  
**Prefeitura Municipal de Limoeiro - PE (Poder Executivo)**  
**Orçamentos Fiscal e da Seguridade Social**  
**CNPJ:**  
**Exercício: 2018**  
**Período de referência: 3º bimestre**

Função/Subfunção	Execução da Despesa										
	DOTAÇÃO INICIAL	DOTAÇÃO ATUALIZADA (a)	DESPESAS EMPENHADAS NO BIMESTRE	DESPESAS EMPENHADAS ATÉ O BIMESTRE (b)	% (b/total b)	SALDO (c) = (a-b)	DESPESAS LIQUIDADAS NO BIMESTRE	DESPESAS LIQUIDADAS ATÉ O BIMESTRE (d)	% (d/total d)	SALDO (e) = (a-d)	INSCRITAS EM RESTOS A PAGAR NÃO PROCESSADOS (f)
FU24 - Demais Subfunções	0,00	0,00	0,00	0,00	0,00	0,00	0,00	0,00	0,00	0,00	
Energia	70.000,00	70.000,00	0,00	0,00	0,00	70.000,00	0,00	0,00	0,00	70.000,00	
Conservação de Energia	0,00	0,00	0,00	0,00	0,00	0,00	0,00	0,00	0,00	0,00	
Energia Elétrica	70.000,00	70.000,00	0,00	0,00	0,00	70.000,00	0,00	0,00	0,00	70.000,00	
Combustíveis Minerais	0,00	0,00	0,00	0,00	0,00	0,00	0,00	0,00	0,00	0,00	
Biocombustíveis	0,00	0,00	0,00	0,00	0,00	0,00	0,00	0,00	0,00	0,00	
FU25 - Administração Geral	0,00	0,00	0,00	0,00	0,00	0,00	0,00	0,00	0,00	0,00	
FU25 - Demais Subfunções	0,00	0,00	0,00	0,00	0,00	0,00	0,00	0,00	0,00	0,00	
Transporte	24.855.000,00	24.855.000,00	0,00	0,00	0,00	24.855.000,00	0,00	0,00	0,00	24.855.000,00	
Transporte Aéreo	0,00	0,00	0,00	0,00	0,00	0,00	0,00	0,00	0,00	0,00	
Transporte Rodoviário	24.855.000,00	24.855.000,00	0,00	0,00	0,00	24.855.000,00	0,00	0,00	0,00	24.855.000,00	
Transporte Ferroviário	0,00	0,00	0,00	0,00	0,00	0,00	0,00	0,00	0,00	0,00	
Transporte Hidroviário	0,00	0,00	0,00	0,00	0,00	0,00	0,00	0,00	0,00	0,00	
Transportes Especiais	0,00	0,00	0,00	0,00	0,00	0,00	0,00	0,00	0,00	0,00	
FU26 - Administração Geral	0,00	0,00	0,00	0,00	0,00	0,00	0,00	0,00	0,00	0,00	
FU26 - Demais Subfunções	0,00	0,00	0,00	0,00	0,00	0,00	0,00	0,00	0,00	0,00	
Desporto e Lazer	13.588.000,00	13.588.000,00	21.125,00	68.683,00	0,08	13.519.317,00	21.125,00	50.778,00	0,10	13.537.222,00	
Desporto de Rendimento	0,00	0,00	0,00	0,00	0,00	0,00	0,00	0,00	0,00	0,00	
Desporto Comunitário	13.180.000,00	13.180.000,00	0,00	0,00	0,00	13.180.000,00	0,00	0,00	0,00	13.180.000,00	
Lazer	193.000,00	193.000,00	0,00	0,00	0,00	193.000,00	0,00	0,00	0,00	193.000,00	
FU27 - Administração Geral	185.000,00	185.000,00	21.125,00	68.683,00	0,08	116.317,00	21.125,00	50.778,00	0,10	134.222,00	
FU27 - Demais Subfunções	30.000,00	30.000,00	0,00	0,00	0,00	30.000,00	0,00	0,00	0,00	30.000,00	
Encargos Especiais	0,00	0,00	0,00	0,00	0,00	0,00	0,00	0,00	0,00	0,00	
Refinanciamento da Dívida Interna	0,00	0,00	0,00	0,00	0,00	0,00	0,00	0,00	0,00	0,00	
Refinanciamento da Dívida Externa	0,00	0,00	0,00	0,00	0,00	0,00	0,00	0,00	0,00	0,00	
Serviço da Dívida Interna	0,00	0,00	0,00	0,00	0,00	0,00	0,00	0,00	0,00	0,00	
Serviço da Dívida Externa	0,00	0,00	0,00	0,00	0,00	0,00	0,00	0,00	0,00	0,00	
Transferências	0,00	0,00	0,00	0,00	0,00	0,00	0,00	0,00	0,00	0,00	
Outros Encargos Especiais	0,00	0,00	0,00	0,00	0,00	0,00	0,00	0,00	0,00	0,00	
Transferências para a Educação Básica	0,00	0,00	0,00	0,00	0,00	0,00	0,00	0,00	0,00	0,00	
FU28 - Demais Subfunções	0,00	0,00	0,00	0,00	0,00	0,00	0,00	0,00	0,00	0,00	
Reserva de Contingência	3.552.000,00	3.552.000,00				3.552.000,00				3.552.000,00	
DESPESAS (INTRA-ORÇAMENTÁRIAS) (II)	5.778.000,00	5.778.000,00	14.775,75	2.990.031,43	3,38	2.787.968,57	578.731,70	1.745.066,24	3,55	4.032.933,76	
TOTAL (III) = (I + II)	189.768.000,00	189.768.000,00	7.094.305,32	88.560.700,99	100,00	101.207.299,01	17.934.364,30	49.121.782,47	100,00	140.646.217,53	

**RREO-Anexo 02 | Tabela 2.0 - Demonstrativo da Execução das Despesas por Função/Subfunção | Total de Despesas**

Função/Subfunção - Intra	Execução da Despesa - Intra										
	DOTAÇÃO INICIAL	DOTAÇÃO ATUALIZADA (a)	DESPESAS EMPENHADAS NO BIMESTRE	DESPESAS EMPENHADAS ATÉ O BIMESTRE (b)	% (b/III b)	SALDO (c) = (a-b)	DESPESAS LIQUIDADAS NO BIMESTRE	DESPESAS LIQUIDADAS ATÉ O BIMESTRE (d)	% (d/III d)	SALDO (e) = (a-d)	INSCRITAS EM RESTOS A PAGAR NÃO PROCESSADOS (f)
DESPESAS (INTRA-ORÇAMENTÁRIAS) (II)	5.778.000,00	5.778.000,00	14.775,75	2.990.031,43	3,38	2.787.968,57	578.731,70	1.745.066,24	3,55	4.032.933,76	
Legislativa	50.000,00	50.000,00	0,00	0,00	0,00	50.000,00	0,00	0,00	0,00	50.000,00	
Ação Legislativa	50.000,00	50.000,00	0,00	0,00	0,00	50.000,00	0,00	0,00	0,00	50.000,00	
Controle Externo	0,00	0,00	0,00	0,00	0,00	0,00	0,00	0,00	0,00	0,00	
FU01 - Administração Geral	0,00	0,00	0,00	0,00	0,00	0,00	0,00	0,00	0,00	0,00	
FU01 - Demais Subfunções	0,00	0,00	0,00	0,00	0,00	0,00	0,00	0,00	0,00	0,00	
Judiciária	12.000,00	12.000,00	0,00	0,00	0,00	12.000,00	0,00	0,00	0,00	12.000,00	
Ação Judiciária	0,00	0,00	0,00	0,00	0,00	0,00	0,00	0,00	0,00	0,00	
Defesa do Interesse Público no Processo Judiciário	12.000,00	12.000,00	0,00	0,00	0,00	12.000,00	0,00	0,00	0,00	12.000,00	
FU02 - Administração Geral	0,00	0,00	0,00	0,00	0,00	0,00	0,00	0,00	0,00	0,00	
FU02 - Demais Subfunções	0,00	0,00	0,00	0,00	0,00	0,00	0,00	0,00	0,00	0,00	
Essencial à Justiça	0,00	0,00	0,00	0,00	0,00	0,00	0,00	0,00	0,00	0,00	
Defesa da Ordem Jurídica	0,00	0,00	0,00	0,00	0,00	0,00	0,00	0,00	0,00	0,00	

Assinado Digitalmente por: THIAGO SEDA CAMILLO  
https://cdeciv.pe.gov.br/epp/validador/validador.do?codigo\_documento=0063532698b244d0d4d8a19280e6ab23

**Relatório Resumido de Execução Orçamentária**  
**Prefeitura Municipal de Limoeiro - PE (Poder Executivo)**  
**Orçamentos Fiscal e da Seguridade Social**  
**CNPJ:**  
**Exercício: 2018**  
**Período de referência: 3º bimestre**

Função/Subfunção - Intra	Execução da Despesa - Intra										
	DOTAÇÃO INICIAL	DOTAÇÃO ATUALIZADA (a)	DESPESAS EMPENHADAS NO BIMESTRE	DESPESAS EMPENHADAS ATÉ O BIMESTRE (b)	% (b/III b)	SALDO (c) = (a-b)	DESPESAS LIQUIDADAS NO BIMESTRE	DESPESAS LIQUIDADAS ATÉ O BIMESTRE (d)	% (d/III d)	SALDO (e) = (a-d)	INSCRITAS EM RESTOS A PAGAR NÃO PROCESSADOS (f)
Representação Judicial e Extrajudicial	0,00	0,00	0,00	0,00	0,00	0,00	0,00	0,00	0,00	0,00	
FU03 - Administração Geral	0,00	0,00	0,00	0,00	0,00	0,00	0,00	0,00	0,00	0,00	
FU03 - Demais Subfunções	0,00	0,00	0,00	0,00	0,00	0,00	0,00	0,00	0,00	0,00	
Administração	578.000,00	578.000,00	0,00	269.999,96	0,30	308.000,04	84.898,13	255.778,52	0,52	322.221,48	
Planejamento e Orçamento	50.000,00	50.000,00	0,00	0,00	0,00	50.000,00	0,00	0,00	0,00	50.000,00	
FU04 - Administração Geral	407.000,00	407.000,00	0,00	269.999,96	0,30	137.000,04	84.898,13	255.778,52	0,52	151.221,48	
Administração Financeira	115.000,00	115.000,00	0,00	0,00	0,00	115.000,00	0,00	0,00	0,00	115.000,00	
Controle Interno	5.000,00	5.000,00	0,00	0,00	0,00	5.000,00	0,00	0,00	0,00	5.000,00	
Normatização e Fiscalização	0,00	0,00	0,00	0,00	0,00	0,00	0,00	0,00	0,00	0,00	
Tecnologia da Informação	0,00	0,00	0,00	0,00	0,00	0,00	0,00	0,00	0,00	0,00	
Ordenamento Territorial	0,00	0,00	0,00	0,00	0,00	0,00	0,00	0,00	0,00	0,00	
Formação de Recursos Humanos	0,00	0,00	0,00	0,00	0,00	0,00	0,00	0,00	0,00	0,00	
Administração de Receitas	0,00	0,00	0,00	0,00	0,00	0,00	0,00	0,00	0,00	0,00	
Administração de Concessões	0,00	0,00	0,00	0,00	0,00	0,00	0,00	0,00	0,00	0,00	
Comunicação Social	1.000,00	1.000,00	0,00	0,00	0,00	1.000,00	0,00	0,00	0,00	1.000,00	
FU04 - Demais Subfunções	0,00	0,00	0,00	0,00	0,00	0,00	0,00	0,00	0,00	0,00	
Defesa Nacional	0,00	0,00	0,00	0,00	0,00	0,00	0,00	0,00	0,00	0,00	
Defesa Aérea	0,00	0,00	0,00	0,00	0,00	0,00	0,00	0,00	0,00	0,00	
Defesa Naval	0,00	0,00	0,00	0,00	0,00	0,00	0,00	0,00	0,00	0,00	
Defesa Terrestre	0,00	0,00	0,00	0,00	0,00	0,00	0,00	0,00	0,00	0,00	
FU05 - Administração Geral	0,00	0,00	0,00	0,00	0,00	0,00	0,00	0,00	0,00	0,00	
FU05 - Demais Subfunções	0,00	0,00	0,00	0,00	0,00	0,00	0,00	0,00	0,00	0,00	
Segurança Pública	1.000,00	1.000,00	0,00	0,00	0,00	1.000,00	0,00	0,00	0,00	1.000,00	
Policliamento	0,00	0,00	0,00	0,00	0,00	0,00	0,00	0,00	0,00	0,00	
Defesa Civil	1.000,00	1.000,00	0,00	0,00	0,00	1.000,00	0,00	0,00	0,00	1.000,00	
Informação e Inteligência	0,00	0,00	0,00	0,00	0,00	0,00	0,00	0,00	0,00	0,00	
FU06 - Administração Geral	0,00	0,00	0,00	0,00	0,00	0,00	0,00	0,00	0,00	0,00	
FU06 - Demais Subfunções	0,00	0,00	0,00	0,00	0,00	0,00	0,00	0,00	0,00	0,00	
Relações Exteriores	0,00	0,00	0,00	0,00	0,00	0,00	0,00	0,00	0,00	0,00	
Relações Diplomáticas	0,00	0,00	0,00	0,00	0,00	0,00	0,00	0,00	0,00	0,00	
Cooperação Internacional	0,00	0,00	0,00	0,00	0,00	0,00	0,00	0,00	0,00	0,00	
FU07 - Administração Geral	0,00	0,00	0,00	0,00	0,00	0,00	0,00	0,00	0,00	0,00	
FU07 - Demais Subfunções	0,00	0,00	0,00	0,00	0,00	0,00	0,00	0,00	0,00	0,00	
Assistência Social	184.000,00	184.000,00	0,00	25.000,00	0,03	159.000,00	3.204,14	10.766,81	0,02	173.233,19	
Assistência ao Idoso	5.000,00	5.000,00	0,00	0,00	0,00	5.000,00	0,00	0,00	0,00	5.000,00	
Assistência ao Portador de Deficiência	0,00	0,00	0,00	0,00	0,00	0,00	0,00	0,00	0,00	0,00	
Assistência à Criança e ao Adolescente	13.000,00	13.000,00	0,00	0,00	0,00	13.000,00	0,00	0,00	0,00	13.000,00	
Assistência Comunitária	36.000,00	36.000,00	0,00	10.000,00	0,01	26.000,00	1.481,14	4.522,83	0,01	31.477,17	
FU08 - Administração Geral	130.000,00	130.000,00	0,00	15.000,00	0,02	115.000,00	1.723,00	6.243,98	0,01	123.756,02	
FU08 - Demais Subfunções	0,00	0,00	0,00	0,00	0,00	0,00	0,00	0,00	0,00	0,00	
Previdência Social	2.000,00	2.000,00	-308,88	1.691,12	0,00	308,88	691,12	691,12	0,00	1.308,88	
Previdência Básica	0,00	0,00	0,00	0,00	0,00	0,00	0,00	0,00	0,00	0,00	
Previdência do Regime Estatutário	0,00	0,00	0,00	0,00	0,00	0,00	0,00	0,00	0,00	0,00	
Previdência Complementar	0,00	0,00	0,00	0,00	0,00	0,00	0,00	0,00	0,00	0,00	
Previdência Especial	0,00	0,00	0,00	0,00	0,00	0,00	0,00	0,00	0,00	0,00	
FU09 - Administração Geral	2.000,00	2.000,00	-308,88	1.691,12	0,00	308,88	691,12	691,12	0,00	1.308,88	
FU09 - Demais Subfunções	0,00	0,00	0,00	0,00	0,00	0,00	0,00	0,00	0,00	0,00	
Saúde	1.319.000,00	1.319.000,00	0,00	550.594,97	0,62	768.405,03	81.143,83	271.456,14	0,55	1.047.543,86	
Atenção Básica	844.000,00	844.000,00	0,00	229.491,62	0,26	614.508,38	34.157,80	116.779,07	0,24	727.220,93	
Assistência Hospitalar e Ambulatorial	240.000,00	240.000,00	0,00	104.962,78	0,12	135.037,22	14.149,82	50.079,92	0,10	189.920,08	
Suporte Profilático e Terapêutico	0,00	0,00	0,00	0,00	0,00	0,00	0,00	0,00	0,00	0,00	
Vigilância Sanitária	0,00	0,00	0,00	0,00	0,00	0,00	0,00	0,00	0,00	0,00	
Vigilância Epidemiológica	30.000,00	30.000,00	0,00	14.678,04	0,02	15.321,96	2.145,68	6.608,33	0,01	23.391,67	
Alimentação e Nutrição	0,00	0,00	0,00	0,00	0,00	0,00	0,00	0,00	0,00	0,00	
FU10 - Administração Geral	205.000,00	205.000,00	0,00	201.462,53	0,23	3.537,47	30.690,53	97.988,82	0,20	107.011,18	

Assesse em: <https://tce.ce.gov.br/ep/validadorDoc.seam?codigo=documento:bb35326-8b24-4d0d-af8a-1928ceab23>

Documento Assinado Digitalmente por: THIAGO SEDA CAMILLO

**Relatório Resumido de Execução Orçamentária**  
**Prefeitura Municipal de Limoeiro - PE (Poder Executivo)**  
**Orçamentos Fiscal e da Seguridade Social**  
**CNPJ:**  
**Exercício: 2018**  
**Período de referência: 3º bimestre**

Função/Subfunção - Intra	Execução da Despesa - Intra										
	DOTAÇÃO INICIAL	DOTAÇÃO ATUALIZADA (a)	DESPESAS EMPENHADAS NO BIMESTRE	DESPESAS EMPENHADAS ATÉ O BIMESTRE (b)	% (b/III b)	SALDO (c) = (a-b)	DESPESAS LIQUIDADAS NO BIMESTRE	DESPESAS LIQUIDADAS ATÉ O BIMESTRE (d)	% (d/III d)	SALDO (e) = (a-d)	INSCRITAS EM RESTOS A PAGAR NÃO PROCESSADOS (f)
FU10 - Demais Subfunções	0,00	0,00	0,00	0,00	0,00	0,00	0,00	0,00	0,00	0,00	
Trabalho	0,00	0,00	0,00	0,00	0,00	0,00	0,00	0,00	0,00	0,00	
Proteção e Benefícios ao Trabalhador	0,00	0,00	0,00	0,00	0,00	0,00	0,00	0,00	0,00	0,00	
Relações de Trabalho	0,00	0,00	0,00	0,00	0,00	0,00	0,00	0,00	0,00	0,00	
Empregabilidade	0,00	0,00	0,00	0,00	0,00	0,00	0,00	0,00	0,00	0,00	
Fomento ao Trabalho	0,00	0,00	0,00	0,00	0,00	0,00	0,00	0,00	0,00	0,00	
FU11 - Administração Geral	0,00	0,00	0,00	0,00	0,00	0,00	0,00	0,00	0,00	0,00	
FU11 - Demais Subfunções	0,00	0,00	0,00	0,00	0,00	0,00	0,00	0,00	0,00	0,00	
Educação	3.210.000,00	3.210.000,00	15.084,63	2.142.745,38	2,42	1.067.254,62	408.794,48	1.206.373,65	2,46	2.003.626,35	
Ensino Fundamental	2.300.000,00	2.300.000,00	0,00	1.858.052,28	2,10	441.947,72	352.423,45	1.034.404,03	2,11	1.265.595,97	
Ensino Médio	0,00	0,00	0,00	0,00	0,00	0,00	0,00	0,00	0,00	0,00	
Ensino Profissional	0,00	0,00	0,00	0,00	0,00	0,00	0,00	0,00	0,00	0,00	
Ensino Superior	110.000,00	110.000,00	15.084,63	46.697,82	0,05	63.302,18	15.084,63	46.697,82	0,10	63.302,18	
Educação Infantil	280.000,00	280.000,00	0,00	0,00	0,00	280.000,00	0,00	0,00	0,00	280.000,00	
Educação de Jovens e Adultos	120.000,00	120.000,00	0,00	0,00	0,00	120.000,00	0,00	0,00	0,00	120.000,00	
Educação Especial	0,00	0,00	0,00	0,00	0,00	0,00	0,00	0,00	0,00	0,00	
Educação Básica	0,00	0,00	0,00	0,00	0,00	0,00	0,00	0,00	0,00	0,00	
FU12 - Administração Geral	400.000,00	400.000,00	0,00	237.995,28	0,27	162.004,72	41.286,40	125.271,80	0,26	274.728,20	
FU12 - Demais Subfunções	0,00	0,00	0,00	0,00	0,00	0,00	0,00	0,00	0,00	0,00	
Cultura	40.000,00	40.000,00	0,00	0,00	0,00	40.000,00	0,00	0,00	0,00	40.000,00	
Patrimônio Histórico Artístico e Arqueológico	0,00	0,00	0,00	0,00	0,00	0,00	0,00	0,00	0,00	0,00	
Difusão Cultural	0,00	0,00	0,00	0,00	0,00	0,00	0,00	0,00	0,00	0,00	
FU13 - Administração Geral	40.000,00	40.000,00	0,00	0,00	0,00	40.000,00	0,00	0,00	0,00	40.000,00	
FU13 - Demais Subfunções	0,00	0,00	0,00	0,00	0,00	0,00	0,00	0,00	0,00	0,00	
Direitos da Cidadania	0,00	0,00	0,00	0,00	0,00	0,00	0,00	0,00	0,00	0,00	
Custódia e Reintegração Social	0,00	0,00	0,00	0,00	0,00	0,00	0,00	0,00	0,00	0,00	
Direitos Individuais Coletivos e Difusos	0,00	0,00	0,00	0,00	0,00	0,00	0,00	0,00	0,00	0,00	
Assistência aos Povos Indígenas	0,00	0,00	0,00	0,00	0,00	0,00	0,00	0,00	0,00	0,00	
FU14 - Administração Geral	0,00	0,00	0,00	0,00	0,00	0,00	0,00	0,00	0,00	0,00	
FU14 - Demais Subfunções	0,00	0,00	0,00	0,00	0,00	0,00	0,00	0,00	0,00	0,00	
Urbanismo	300.000,00	300.000,00	0,00	0,00	0,00	300.000,00	0,00	0,00	0,00	300.000,00	
Infra-Estrutura Urbana	300.000,00	300.000,00	0,00	0,00	0,00	300.000,00	0,00	0,00	0,00	300.000,00	
Serviços Urbanos	0,00	0,00	0,00	0,00	0,00	0,00	0,00	0,00	0,00	0,00	
Transportes Coletivos Urbanos	0,00	0,00	0,00	0,00	0,00	0,00	0,00	0,00	0,00	0,00	
FU15 - Administração Geral	0,00	0,00	0,00	0,00	0,00	0,00	0,00	0,00	0,00	0,00	
FU15 - Demais Subfunções	0,00	0,00	0,00	0,00	0,00	0,00	0,00	0,00	0,00	0,00	
Habituação	0,00	0,00	0,00	0,00	0,00	0,00	0,00	0,00	0,00	0,00	
Habituação Rural	0,00	0,00	0,00	0,00	0,00	0,00	0,00	0,00	0,00	0,00	
Habituação Urbana	0,00	0,00	0,00	0,00	0,00	0,00	0,00	0,00	0,00	0,00	
FU16 - Administração Geral	0,00	0,00	0,00	0,00	0,00	0,00	0,00	0,00	0,00	0,00	
FU16 - Demais Subfunções	0,00	0,00	0,00	0,00	0,00	0,00	0,00	0,00	0,00	0,00	
Saneamento	0,00	0,00	0,00	0,00	0,00	0,00	0,00	0,00	0,00	0,00	
Saneamento Básico Rural	0,00	0,00	0,00	0,00	0,00	0,00	0,00	0,00	0,00	0,00	
Saneamento Básico Urbano	0,00	0,00	0,00	0,00	0,00	0,00	0,00	0,00	0,00	0,00	
FU17 - Administração Geral	0,00	0,00	0,00	0,00	0,00	0,00	0,00	0,00	0,00	0,00	
FU17 - Demais Subfunções	0,00	0,00	0,00	0,00	0,00	0,00	0,00	0,00	0,00	0,00	
Gestão Ambiental	0,00	0,00	0,00	0,00	0,00	0,00	0,00	0,00	0,00	0,00	
Preservação e Conservação Ambiental	0,00	0,00	0,00	0,00	0,00	0,00	0,00	0,00	0,00	0,00	
Controle Ambiental	0,00	0,00	0,00	0,00	0,00	0,00	0,00	0,00	0,00	0,00	
Recuperação de Áreas Degradadas	0,00	0,00	0,00	0,00	0,00	0,00	0,00	0,00	0,00	0,00	
Recursos Hídricos	0,00	0,00	0,00	0,00	0,00	0,00	0,00	0,00	0,00	0,00	
Meteorologia	0,00	0,00	0,00	0,00	0,00	0,00	0,00	0,00	0,00	0,00	
FU18 - Administração Geral	0,00	0,00	0,00	0,00	0,00	0,00	0,00	0,00	0,00	0,00	
FU18 - Demais Subfunções	0,00	0,00	0,00	0,00	0,00	0,00	0,00	0,00	0,00	0,00	
Ciência e Tecnologia	0,00	0,00	0,00	0,00	0,00	0,00	0,00	0,00	0,00	0,00	

Assinado Digitalmente por: THIAGO SEDA CAMILO  
 Acesse em: <https://eicf.ce.gov.br/epp/validaDoc.seam?codigo=documento:bb35326-8b24-4d0d-afd8-a1928ceab23>

**Relatório Resumido de Execução Orçamentária**  
**Prefeitura Municipal de Limoeiro - PE (Poder Executivo)**  
**Orçamentos Fiscal e da Seguridade Social**  
**CNPJ:**  
**Exercício: 2018**  
**Período de referência: 3º bimestre**

Função/Subfunção - Intra	Execução da Despesa - Intra										
	DOTAÇÃO INICIAL	DOTAÇÃO ATUALIZADA (a)	DESPESAS EMPENHADAS NO BIMESTRE	DESPESAS EMPENHADAS ATÉ O BIMESTRE (b)	% (b/III b)	SALDO (c) = (a-b)	DESPESAS LIQUIDADAS NO BIMESTRE	DESPESAS LIQUIDADAS ATÉ O BIMESTRE (d)	% (d/III d)	SALDO (e) = (a-d)	INSCRITAS EM RESTOS A PAGAR NÃO PROCESSADOS (f)
Desenvolvimento Científico	0,00	0,00	0,00	0,00	0,00	0,00	0,00	0,00	0,00	0,00	0,00
Desenvolvimento Tecnológico e Engenharia	0,00	0,00	0,00	0,00	0,00	0,00	0,00	0,00	0,00	0,00	0,00
Difusão do Conhecimento Científico e Tecnológico	0,00	0,00	0,00	0,00	0,00	0,00	0,00	0,00	0,00	0,00	0,00
FU19 - Administração Geral	0,00	0,00	0,00	0,00	0,00	0,00	0,00	0,00	0,00	0,00	0,00
FU19 - Demais Subfunções	0,00	0,00	0,00	0,00	0,00	0,00	0,00	0,00	0,00	0,00	0,00
Agricultura	50.000,00	50.000,00	0,00	0,00	0,00	50.000,00	0,00	0,00	0,00	50.000,00	0,00
Abastecimento	0,00	0,00	0,00	0,00	0,00	0,00	0,00	0,00	0,00	0,00	0,00
Extensão Rural	0,00	0,00	0,00	0,00	0,00	0,00	0,00	0,00	0,00	0,00	0,00
Irrigação	0,00	0,00	0,00	0,00	0,00	0,00	0,00	0,00	0,00	0,00	0,00
Promoção da Produção Agropecuária	0,00	0,00	0,00	0,00	0,00	0,00	0,00	0,00	0,00	0,00	0,00
Defesa Agropecuária	0,00	0,00	0,00	0,00	0,00	0,00	0,00	0,00	0,00	0,00	0,00
FU20 - Administração Geral	50.000,00	50.000,00	0,00	0,00	0,00	50.000,00	0,00	0,00	0,00	50.000,00	0,00
FU20 - Demais Subfunções	0,00	0,00	0,00	0,00	0,00	0,00	0,00	0,00	0,00	0,00	0,00
Organização Agrária	0,00	0,00	0,00	0,00	0,00	0,00	0,00	0,00	0,00	0,00	0,00
Reforma Agrária	0,00	0,00	0,00	0,00	0,00	0,00	0,00	0,00	0,00	0,00	0,00
Colonização	0,00	0,00	0,00	0,00	0,00	0,00	0,00	0,00	0,00	0,00	0,00
FU21 - Administração Geral	0,00	0,00	0,00	0,00	0,00	0,00	0,00	0,00	0,00	0,00	0,00
FU21 - Demais Subfunções	0,00	0,00	0,00	0,00	0,00	0,00	0,00	0,00	0,00	0,00	0,00
Indústria	0,00	0,00	0,00	0,00	0,00	0,00	0,00	0,00	0,00	0,00	0,00
Promoção Industrial	0,00	0,00	0,00	0,00	0,00	0,00	0,00	0,00	0,00	0,00	0,00
Produção Industrial	0,00	0,00	0,00	0,00	0,00	0,00	0,00	0,00	0,00	0,00	0,00
Mineração	0,00	0,00	0,00	0,00	0,00	0,00	0,00	0,00	0,00	0,00	0,00
Propriedade Industrial	0,00	0,00	0,00	0,00	0,00	0,00	0,00	0,00	0,00	0,00	0,00
Normalização e Qualidade	0,00	0,00	0,00	0,00	0,00	0,00	0,00	0,00	0,00	0,00	0,00
FU22 - Administração Geral	0,00	0,00	0,00	0,00	0,00	0,00	0,00	0,00	0,00	0,00	0,00
FU22 - Demais Subfunções	0,00	0,00	0,00	0,00	0,00	0,00	0,00	0,00	0,00	0,00	0,00
Comércio e Serviços	2.000,00	2.000,00	0,00	0,00	0,00	2.000,00	0,00	0,00	0,00	2.000,00	0,00
Promoção Comercial	2.000,00	2.000,00	0,00	0,00	0,00	2.000,00	0,00	0,00	0,00	2.000,00	0,00
Comercialização	0,00	0,00	0,00	0,00	0,00	0,00	0,00	0,00	0,00	0,00	0,00
Comércio Exterior	0,00	0,00	0,00	0,00	0,00	0,00	0,00	0,00	0,00	0,00	0,00
Serviços Financeiros	0,00	0,00	0,00	0,00	0,00	0,00	0,00	0,00	0,00	0,00	0,00
Turismo	0,00	0,00	0,00	0,00	0,00	0,00	0,00	0,00	0,00	0,00	0,00
FU23 - Administração Geral	0,00	0,00	0,00	0,00	0,00	0,00	0,00	0,00	0,00	0,00	0,00
FU23 - Demais Subfunções	0,00	0,00	0,00	0,00	0,00	0,00	0,00	0,00	0,00	0,00	0,00
Comunicações	0,00	0,00	0,00	0,00	0,00	0,00	0,00	0,00	0,00	0,00	0,00
Comunicações Postais	0,00	0,00	0,00	0,00	0,00	0,00	0,00	0,00	0,00	0,00	0,00
Telecomunicações	0,00	0,00	0,00	0,00	0,00	0,00	0,00	0,00	0,00	0,00	0,00
FU24 - Administração Geral	0,00	0,00	0,00	0,00	0,00	0,00	0,00	0,00	0,00	0,00	0,00
FU24 - Demais Subfunções	0,00	0,00	0,00	0,00	0,00	0,00	0,00	0,00	0,00	0,00	0,00
Energia	0,00	0,00	0,00	0,00	0,00	0,00	0,00	0,00	0,00	0,00	0,00
Conservação de Energia	0,00	0,00	0,00	0,00	0,00	0,00	0,00	0,00	0,00	0,00	0,00
Energia Elétrica	0,00	0,00	0,00	0,00	0,00	0,00	0,00	0,00	0,00	0,00	0,00
Combustíveis Minerais	0,00	0,00	0,00	0,00	0,00	0,00	0,00	0,00	0,00	0,00	0,00
Biocombustíveis	0,00	0,00	0,00	0,00	0,00	0,00	0,00	0,00	0,00	0,00	0,00
FU25 - Administração Geral	0,00	0,00	0,00	0,00	0,00	0,00	0,00	0,00	0,00	0,00	0,00
FU25 - Demais Subfunções	0,00	0,00	0,00	0,00	0,00	0,00	0,00	0,00	0,00	0,00	0,00
Transporte	0,00	0,00	0,00	0,00	0,00	0,00	0,00	0,00	0,00	0,00	0,00
Transporte Aéreo	0,00	0,00	0,00	0,00	0,00	0,00	0,00	0,00	0,00	0,00	0,00
Transporte Rodoviário	0,00	0,00	0,00	0,00	0,00	0,00	0,00	0,00	0,00	0,00	0,00
Transporte Ferroviário	0,00	0,00	0,00	0,00	0,00	0,00	0,00	0,00	0,00	0,00	0,00
Transporte Hidroviário	0,00	0,00	0,00	0,00	0,00	0,00	0,00	0,00	0,00	0,00	0,00
Transportes Especiais	0,00	0,00	0,00	0,00	0,00	0,00	0,00	0,00	0,00	0,00	0,00
FU26 - Administração Geral	0,00	0,00	0,00	0,00	0,00	0,00	0,00	0,00	0,00	0,00	0,00
FU26 - Demais Subfunções	0,00	0,00	0,00	0,00	0,00	0,00	0,00	0,00	0,00	0,00	0,00
Desporto e Lazer	30.000,00	30.000,00	0,00	0,00	0,00	0,00	0,00	0,00	0,00	0,00	0,00

Assesse em: <https://tce.ce.gov.br/epp/validaDoc.seam?codigoDoDocumento=b35326-8b24-4d0d-af8-a1928ceab23>

Documento Assinado Digitalmente por: THIAGO SEDA CAMILO

**Relatório Resumido de Execução Orçamentária**  
**Prefeitura Municipal de Limoeiro - PE (Poder Executivo)**  
**Orçamentos Fiscal e da Seguridade Social**  
**CNPJ:**  
**Exercício: 2018**  
**Período de referência: 3º bimestre**

Função/Subfunção - Intra	Execução da Despesa - Intra										
	DOTAÇÃO INICIAL	DOTAÇÃO ATUALIZADA (a)	DESPESAS EMPENHADAS NO BIMESTRE	DESPESAS EMPENHADAS ATÉ O BIMESTRE (b)	% (b/III b)	SALDO (c) = (a-b)	DESPESAS LIQUIDADAS NO BIMESTRE	DESPESAS LIQUIDADAS ATÉ O BIMESTRE (d)	% (d/III d)	SALDO (e) = (a-d)	INSCRITAS EM RESTOS A PAGAR NÃO PROCESSADOS (f)
Desporto de Rendimento	0,00	0,00	0,00	0,00	0,00	0,00	0,00	0,00	0,00	0,00	0,00
Desporto Comunitário	0,00	0,00	0,00	0,00	0,00	0,00	0,00	0,00	0,00	0,00	0,00
Lazer	30.000,00	30.000,00	0,00	0,00	0,00	30.000,00	0,00	0,00	0,00	30.000,00	0,00
FU27 - Administração Geral	0,00	0,00	0,00	0,00	0,00	0,00	0,00	0,00	0,00	0,00	0,00
FU27 - Demais Subfunções	0,00	0,00	0,00	0,00	0,00	0,00	0,00	0,00	0,00	0,00	0,00
Encargos Especiais	0,00	0,00	0,00	0,00	0,00	0,00	0,00	0,00	0,00	0,00	0,00
Refinanciamento da Dívida Interna	0,00	0,00	0,00	0,00	0,00	0,00	0,00	0,00	0,00	0,00	0,00
Refinanciamento da Dívida Externa	0,00	0,00	0,00	0,00	0,00	0,00	0,00	0,00	0,00	0,00	0,00
Serviço da Dívida Interna	0,00	0,00	0,00	0,00	0,00	0,00	0,00	0,00	0,00	0,00	0,00
Serviço da Dívida Externa	0,00	0,00	0,00	0,00	0,00	0,00	0,00	0,00	0,00	0,00	0,00
Transferências	0,00	0,00	0,00	0,00	0,00	0,00	0,00	0,00	0,00	0,00	0,00
Outros Encargos Especiais	0,00	0,00	0,00	0,00	0,00	0,00	0,00	0,00	0,00	0,00	0,00
Transferências para a Educação Básica	0,00	0,00	0,00	0,00	0,00	0,00	0,00	0,00	0,00	0,00	0,00
FU28 - Demais Subfunções	0,00	0,00	0,00	0,00	0,00	0,00	0,00	0,00	0,00	0,00	0,00

**RREO-Anexo 02 | Tabela 2.0 - Demonstrativo da Execução das Despesas por Função/Subfunção**

Notas Explicativas	Valores
	30/06/2018
<b>Notas Explicativas</b>	-
Notas Explicativas	

**RREO-Anexo 03 | Tabela 3.2 - Demonstrativo da Receita Corrente Líquida - Municípios**

Especificação	Evolução da Receita Corrente Líquida											TOTAL (ÚLTIMOS 12 MESES)	PREVISÃO ATUALIZADA 2018	
	EVOLUÇÃO DA RECEITA REALIZADA NOS ÚLTIMOS 12 MESES													
	<MR-11>	<MR-10>	<MR-9>	<MR-8>	<MR-7>	<MR-6>	<MR-5>	<MR-4>	<MR-3>	<MR-2>	<MR-1>			<MR>
RECEITAS CORRENTES (I)	9.038.734,46	7.424.516,63	7.462.472,06	7.920.103,93	7.526.294,74	11.350.398,36	8.842.613,28	10.827.226,05	8.721.056,68	8.481.247,98	9.701.772,92	10.570.133,96	107.866.571,05	150.108.032,28
Impostos, Taxas e Contribuições de Melhoria	874.103,23	384.191,99	438.665,19	447.929,53	385.598,74	440.693,81	672.751,91	539.718,01	463.292,95	827.806,17	479.260,64	945.537,03	6.899.549,20	15.200.000,00
IPITU	197.783,36	40.098,60	22.062,74	18.921,18	12.625,13	12.524,60	4.739,06	2.009,67	4.504,17	35,96	34,68	44.015,37	359.354,52	1.000.000,00
ISS	398.706,64	219.120,68	331.767,71	200.655,59	212.699,43	248.555,13	258.749,93	246.916,86	256.715,74	279.591,34	221.202,15	406.038,31	3.280.719,51	3.000.000,00
ITBI	76.651,91	36.550,00	28.278,59	94.867,76	40.842,50	69.515,00	39.396,11	37.230,00	69.445,29	52.106,38	43.140,00	55.987,27	644.010,81	600.000,00
IRRF	118.877,73	29.603,98	13.052,86	32.406,28	47.681,11	44.117,04	35.797,07	177.349,38	65.488,31	45.379,33	35.953,68	33.038,69	678.745,46	1.000.000,00
Outros Impostos, Taxas e Contribuições de Melhoria	82.083,59	58.818,73	43.503,29	101.078,72	71.750,57	65.982,04	334.069,74	76.212,10	67.139,44	450.693,16	178.930,13	406.457,39	1.936.719,90	9.600.000,00
Contribuições	234.505,43	50.771,17	373.103,85	356.281,24	443.211,85	752.218,87	220.784,66	386.875,30	586.532,00	172.409,70	252.800,74	22.226,33	3.851.721,14	4.010.000,00
Receita Patrimonial	196.833,81	81.236,11	66.842,14	52.040,00	46.870,50	57.942,60	48.655,63	47.647,26	59.377,07	47.811,37	26.371,05	50.051,61	781.679,15	1.920.000,00
Rendimentos de Aplicação Financeira	196.833,81	81.236,11	66.842,14	52.040,00	46.870,50	57.942,60	48.655,63	47.647,26	59.142,75	47.811,37	26.371,05	50.051,61	781.444,83	1.840.000,00
Outras Receitas Patrimoniais	0,00	0,00	0,00	0,00	0,00	0,00	0,00	0,00	234,32	0,00	0,00	0,00	234,32	80.000,00
Receita Agropecuária	0,00	0,00	0,00	0,00	0,00	0,00	0,00	0,00	0,00	0,00	0,00	0,00	0,00	0,00
Receita Industrial	0,00	0,00	0,00	0,00	0,00	0,00	0,00	0,00	0,00	0,00	0,00	0,00	0,00	0,00
Receita de Serviços	217.644,87	329.652,82	199.475,89	171.970,20	195.305,21	178.888,11	227.499,21	297.638,91	272.331,13	212.542,53	177.051,26	204.328,84	2.684.328,84	3.735.525,78
Transferências Correntes	7.487.331,01	6.536.340,18	6.344.606,56	6.814.909,39	6.395.973,08	9.723.323,62	7.529.316,43	9.539.514,53	7.325.584,65	7.220.678,21	8.766.289,23	9.043.091,55	92.726.958,44	113.020.000,00
Cota-Parte do FPM	3.301.298,67	2.239.574,29	1.880.488,09	2.131.129,74	2.192.016,19	4.217.562,39	2.673.978,85	3.495.726,64	2.353.990,67	2.468.062,54	3.028.186,99	4.491.158,10	34.473.193,15	40.000.000,00
Cota-Parte do ICMS	863.130,51	913.397,83	936.603,95	1.059.686,96	904.644,34	1.140.544,38	1.126.502,22	895.918,10	851.743,29	720.888,39	1.089.144,26	935.067,18	11.437.271,41	12.000.000,00
Cota-Parte do IPVA	82.234,28	55.893,13	45.000,56	46.671,12	28.458,47	30.891,23	521.713,68	883.713,23	539.586,60	347.593,91	154.916,92	106.840,38	2.843.513,51	4.180.000,00
Cota-Parte do ITR	808,21	228,28	1.397,56	13.780,01	2.467,53	2.465,19	1.816,65	13,37	24.080,05	485,73	0,00	1.059,93	48.602,51	10.000,00
Transferências da LC nº 87/1996	0,00	0,00	0,00	0,00	0,00	0,00	1.859,21	1.859,21	1.859,21	1.859,21	1.859,21	1.859,21	11.555,26	30.000,00
Transferências da LC nº 61/1989	2.929,68	3.552,83	3.037,06	4.208,01	3.752,35	4.126,70	5.531,19	12.624,05	11.983,03	4.802,86	5.176,91	5.094,56	66.819,23	40.000,00
Transferências do FUNDEB	1.529.956,12	1.475.579,97	1.590.036,60	1.557.682,09	1.284.697,49	1.726.380,92	1.781.000,58	2.276.688,41	1.678.610,21	1.376.391,11	2.611.241,63	1.712.050,81	20.600.315,94	27.800.000,00
Outras Transferências Correntes	1.706.973,54	1.848.113,85	1.888.042,74	2.001.751,46	1.979.936,72	2.601.352,81	1.416.914,05	1.972.971,52	1.863.731,59	2.300.574,46	1.875.763,31	1.789.961,38	23.246.087,43	28.960.000,00
Outras Receitas Correntes	28.316,11	42.324,36	39.778,43	76.973,57	59.335,36	197.331,35	143.605,44	15.832,04	13.938,88	0,00	0,00	304.898,60	922.334,14	12.222.506,50
DEDUÇÕES (II)	644.288,00	705.390,80	720.586,50	931.161,02	947.035,39	1.593.902,62	1.227.571,55	2.197.383,55	2.123.673,15	903.568,98	1.148.310,98	1.440.719,23	14.583.591,77	15.402.506,50
Contrib. do Servidor para o Plano de Previdência	59.142,76	50.771,17	146.901,39	205.682,60	320.387,93	619.426,17	220.784,66	386.875,30	586.532,00	172.409,70	252.800,74	22.226,33	3.043.940,75	4.010.000,00
Compensações Financ. entre Regimes Previdência	0,00	11.710,68	0,00	74.003,60	0,00	152.132,94	140.506,50	12.838,88	12.838,88	0,00	0,00	302.634,60	706.666,08	140.506,50
Dedução de Receita para Formação do FUNDEB	585.145,24	642.908,95	573.685,11	651.474,82	626.647,46	822.343,51	866.280,39	1.797.669,37	1.524.302,27	731.159,28	895.510,24	1.115.858,30	10.832.984,94	11.252.000,00
RECEITA CORRENTE LÍQUIDA (III) = (I - II)	8.394.446,46	6.719.125,83	6.741.885,56	6.988.942,91	6.579.259,35	9.756.495,74	7.615.041,73	8.629.842,50	6.597.383,53	7.577.679,00	8.553.461,94	9.129.414,73	93.282.979,28	134.705.525,78

**RREO-Anexo 03 | Tabela 3.2 - Demonstrativo da Receita Corrente Líquida - Municípios**

Notas Explicativas	Valores
	30/06/2018
<b>Notas Explicativas</b>	-
Notas Explicativas	

**RREO-Anexo 04 | Tabela 4 - Demonstrativo das Receitas e Despesas Previdenciárias do RPPS**

Receitas Previdenciárias - RPPS - Plano Previdenciário	Execução da Receita			
	PREVISÃO INICIAL	PREVISÃO ATUALIZADA	RECEITAS REALIZADAS	
			Até o Bimestre / 2018	Até o Bimestre / 2017
<b>Receitas</b>	-	-	-	-
RECEITAS CORRENTES (I)	330.000,00	330.000,00	1.389.724,96	3.799.008,50
Receita de Contribuições dos Segurados	100.000,00	100.000,00	788.052,49	1.241.488,41
Civil	100.000,00	100.000,00	788.052,49	1.241.488,41
Ativo	100.000,00	100.000,00	788.052,49	1.241.488,41
Inativo	0,00	0,00	0,00	0,00
Pensionista	0,00	0,00	0,00	0,00
Militar	0,00	0,00	0,00	0,00
Ativo	0,00	0,00	0,00	0,00
Inativo	0,00	0,00	0,00	0,00
Pensionista	0,00	0,00	0,00	0,00
Receita de Contribuições Patronais	100.000,00	100.000,00	387.680,51	2.150.321,82
Civil	100.000,00	100.000,00	387.680,51	2.150.321,82
Ativo	100.000,00	100.000,00	387.680,51	2.150.321,82
Inativo	0,00	0,00	0,00	0,00
Pensionista	0,00	0,00	0,00	0,00
Militar	0,00	0,00	0,00	0,00
Ativo	0,00	0,00	0,00	0,00
Inativo	0,00	0,00	0,00	0,00
Pensionista	0,00	0,00	0,00	0,00
Em Regime de Parcelamento de Débitos Previdenciário	0,00	0,00	0,00	0,00
Receita Patrimonial	130.000,00	130.000,00	213.991,96	353.873,20
Receitas Imobiliárias	0,00	0,00	0,00	0,00
Receitas de Valores Mobiliários	130.000,00	130.000,00	213.991,96	353.873,20
Outras Receitas Patrimoniais	0,00	0,00	0,00	0,00
Receita de Serviços	0,00	0,00	0,00	0,00
Outras Receitas Correntes	0,00	0,00	0,00	53.325,07
Compensação Previdenciária do RGPS para o RPPS	0,00	0,00	0,00	53.325,07
Demais Receitas Correntes	0,00	0,00	0,00	0,00
Aportes Periódicos para Amortização de Déficit Atuarial do RPPS (II)	0,00	0,00	0,00	0,00
RECEITAS DE CAPITAL (III)	0,00	0,00	0,00	0,00
Alienação de Bens, Direitos e Ativos	0,00	0,00	0,00	0,00
Amortização de Empréstimos	0,00	0,00	0,00	0,00
Outras Receitas de Capital	0,00	0,00	0,00	0,00
<b>TOTAL DAS RECEITAS PREVIDENCIÁRIAS - RPPS (IV) = (I + III - II)</b>	<b>330.000,00</b>	<b>330.000,00</b>	<b>1.389.724,96</b>	<b>3.799.008,50</b>

**RREO-Anexo 04 | Tabela 4 - Demonstrativo das Receitas e Despesas Previdenciárias do RPPS**

**Relatório Resumido de Execução Orçamentária**  
**Prefeitura Municipal de Limoeiro - PE (Poder Executivo)**  
**Orçamentos Fiscal e da Seguridade Social**  
**CNPJ:**  
**Exercício: 2018**  
**Período de referência: 3º bimestre**

Despesas Previdenciárias - RPPS - Plano Previdenciário	Execução da Despesa								
	DOTAÇÃO INICIAL	DOTAÇÃO ATUALIZADA	DESPESAS EMPENHADAS ATÉ O BIMESTRE / 2018	DESPESAS EMPENHADAS ATÉ O BIMESTRE / 2017	DESPESAS LIQUIDADAS ATÉ O BIMESTRE / 2018	DESPESAS LIQUIDADAS ATÉ O BIMESTRE / 2017	INSCRITAS EM RESTOS A PAGAR NÃO PROCESSADOS		
							Em 2018	Em 2017	
<b>Despesas</b>	-	-	-	-	-	-	-	-	-
ADMINISTRAÇÃO (V)	60.000,00	60.000,00	2.000,00	162.016,29	625,64	162.016,29			
Despesas Correntes	60.000,00	60.000,00	2.000,00	162.016,29	625,64	162.016,29			
Despesas de Capital	0,00	0,00	0,00	0,00	0,00	0,00			
PREVIDÊNCIA (VI)	270.000,00	270.000,00	70.000,00	2.618.543,39	4.165,74	2.618.543,39			
Benefícios - Civil	270.000,00	270.000,00	70.000,00	2.618.543,39	4.165,74	2.618.543,39			
Aposentadorias	100.000,00	100.000,00	0,00	2.412.478,20	0,00	2.412.478,20			
Pensões	100.000,00	100.000,00	0,00	132.193,47	0,00	132.193,47			
Outros Benefícios Previdenciários	70.000,00	70.000,00	70.000,00	73.871,72	4.165,74	73.871,72			
Benefícios - Militar	0,00	0,00	0,00	0,00	0,00	0,00			
Reformas	0,00	0,00	0,00	0,00	0,00	0,00			
Pensões	0,00	0,00	0,00	0,00	0,00	0,00			
Outros Benefícios Previdenciários	0,00	0,00	0,00	0,00	0,00	0,00			
Outras Despesas Previdenciárias	0,00	0,00	0,00	0,00	0,00	0,00			
Compensação Previdenciária do RPPS para o RGPS	0,00	0,00	0,00	0,00	0,00	0,00			
Demais Despesas Previdenciárias	0,00	0,00	0,00	0,00	0,00	0,00			
<b>TOTAL DAS DESPESAS PREVIDENCIÁRIAS - RPPS (VII) = (V + VI)</b>	<b>330.000,00</b>	<b>330.000,00</b>	<b>72.000,00</b>	<b>2.780.559,68</b>	<b>4.791,38</b>	<b>2.780.559,68</b>			
<b>RESULTADO PREVIDENCIÁRIO (VIII) = (IV - VII)</b>	<b>0,00</b>	<b>0,00</b>	<b>1.317.724,96</b>	<b>1.018.448,82</b>	<b>1.384.933,58</b>	<b>1.018.448,82</b>			

Documento Assinado Digitalmente por: THIAGO SEDA CAMILO  
Acesse em: <https://stece.tece.pe.gov.br/epv/validador.jspx> Código do documento: 30b35326-8b24-4d0d-4189-1928cea6b23

**RREO-Anexo 04 | Tabela 4 - Demonstrativo das Receitas e Despesas Previdenciárias do RPPS**

Recursos RPPS Arrecadados em Exercícios Anteriores - Plano Previdenciário	Previsão Orçamentária
	PREVISÃO ORÇAMENTÁRIA
Recursos RPPS Arrecadados em Exercícios Anteriores - Plano Previdenciário	-
VALOR	-

**RREO-Anexo 04 | Tabela 4 - Demonstrativo das Receitas e Despesas Previdenciárias do RPPS**

Reserva Orçamentária do RPPS - Plano Previdenciário	Previsão Orçamentária
	PREVISÃO ORÇAMENTÁRIA
Reserva Orçamentária do RPPS	-
VALOR	-

**RREO-Anexo 04 | Tabela 4 - Demonstrativo das Receitas e Despesas Previdenciárias do RPPS**

Aportes de Recursos para o Plano Previdenciário do RPPS	Aportes de Recursos
	APORTES REALIZADOS
Aportes de Recursos para o Plano Previdenciário do RPPS	-
Plano de Amortização - Contribuição Patronal Suplementar	-
Plano de Amortização - Aporte Periódico de Valores Predefinidos	-
Outros Aportes para o RPPS	-
Recursos para Cobertura de Déficit Financeiro	-

**RREO-Anexo 04 | Tabela 4 - Demonstrativo das Receitas e Despesas Previdenciárias do RPPS**

Bens e Direitos do RPPS - Plano Previdenciário	Período de Referência	
	PERÍODO DE REFERÊNCIA	
	2018	2017
Bens e Direitos do RPPS	-	-
Caixa e Equivalentes de Caixa	4.323,31	-
Investimentos e Aplicações	0,00	-
Outros Bens e Direitos	4.962.247,04	4.052.541,48

**RREO-Anexo 04 | Tabela 4 - Demonstrativo das Receitas e Despesas Previdenciárias do RPPS**

Receitas Previdenciárias - RPPS - Plano Financeiro	Execução da Receita			
	PREVISÃO INICIAL	PREVISÃO ATUALIZADA	RECEITAS REALIZADAS	
			Até o Bimestre / 2018	Até o Bimestre / 2017
<b>Receitas</b>	-	-	-	-
RECEITAS CORRENTES (IX)	9.630.000,00	12.044.747,96	2.525.691,16	0,00
Receita de Contribuições dos Segurados	3.910.000,00	4.702.852,55	853.576,24	0,00
Civil	3.910.000,00	4.702.852,55	853.576,24	0,00
Ativo	3.900.000,00	4.692.852,55	853.471,70	0,00
Inativo	10.000,00	10.000,00	104,54	0,00
Pensionista	0,00	0,00	0,00	0,00
Militar	0,00	0,00	0,00	0,00
Ativo	0,00	0,00	0,00	0,00
Inativo	0,00	0,00	0,00	0,00
Pensionista	0,00	0,00	0,00	0,00
Receita de Contribuições Patronais	4.900.000,00	6.051.976,55	1.200.669,55	0,00
Civil	3.900.000,00	4.974.368,55	1.114.802,20	0,00
Ativo	3.900.000,00	4.974.368,55	1.114.802,20	0,00
Inativo	0,00	0,00	0,00	0,00
Pensionista	0,00	0,00	0,00	0,00
Militar	0,00	0,00	0,00	0,00
Ativo	0,00	0,00	0,00	0,00
Inativo	0,00	0,00	0,00	0,00
Pensionista	0,00	0,00	0,00	0,00
Em Regime de Parcelamento de Débitos	1.000.000,00	1.077.608,00	85.867,35	0,00
Receita Patrimonial	820.000,00	820.000,00	1.526,51	0,00
Receitas Imobiliárias	0,00	0,00	0,00	0,00
Receitas de Valores Mobiliários	820.000,00	820.000,00	1.526,51	0,00
Outras Receitas Patrimoniais	0,00	0,00	0,00	0,00
Receita de Serviços	0,00	0,00	0,00	0,00
Outras Receitas Correntes	0,00	469.918,86	469.918,86	0,00
Compensação Previdenciária do RGPS para o RPPS	0,00	468.818,86	468.818,86	0,00
Demais Receitas Correntes	0,00	1.100,00	1.100,00	0,00
RECEITAS DE CAPITAL (X)	0,00	0,00	0,00	0,00
Alienação de Bens, Direitos e Ativos	0,00	0,00	0,00	0,00
Amortização de Empréstimos	0,00	0,00	0,00	0,00
Outras Receitas de Capital	0,00	0,00	0,00	0,00
<b>TOTAL DAS RECEITAS PREVIDENCIÁRIAS RPPS (XI) = (IX + X)</b>	<b>9.630.000,00</b>	<b>12.044.747,96</b>	<b>2.525.691,16</b>	<b>0,00</b>

**RREO-Anexo 04 | Tabela 4 - Demonstrativo das Receitas e Despesas Previdenciárias do RPPS**

**Relatório Resumido de Execução Orçamentária**  
**Prefeitura Municipal de Limoeiro - PE (Poder Executivo)**  
**Orçamentos Fiscal e da Seguridade Social**  
**CNPJ:**  
**Exercício: 2018**  
**Período de referência: 3º bimestre**

Despesas Previdenciárias - RPPS - Plano Financeiro	Execução da Despesa							
	DOTAÇÃO INICIAL	DOTAÇÃO ATUALIZADA	DESPESAS EMPENHADAS ATÉ O BIMESTRE / 2018	DESPESAS EMPENHADAS ATÉ O BIMESTRE / 2017	DESPESAS LIQUIDADAS ATÉ O BIMESTRE / 2018	DESPESAS LIQUIDADAS ATÉ O BIMESTRE / 2017	INSCRITAS EM RESTOS A PAGAR NÃO PROCESSADOS	
							Em 2018	Em 2017
<b>Despesas</b>	-	-	-	-	-	-	-	-
ADMINISTRAÇÃO (XII)	302.000,00	302.000,00	158.407,71	0,00	103.933,00	0,00		
Despesas Correntes	282.000,00	282.000,00	158.217,71	0,00	103.743,00	0,00		
Despesas de Capital	20.000,00	20.000,00	190,00	0,00	190,00	0,00		
PREVIDÊNCIA (XIII)	7.051.000,00	7.051.000,00	6.450.000,00	0,00	3.400.185,79	0,00		
Benefícios - Civil	7.051.000,00	7.051.000,00	6.450.000,00	0,00	3.400.185,79	0,00		
Aposentadorias	6.500.000,00	6.500.000,00	6.000.000,00	0,00	3.124.222,62	0,00		
Pensões	350.000,00	350.000,00	300.000,00	0,00	173.132,65	0,00		
Outros Benefícios Previdenciários	201.000,00	201.000,00	150.000,00	0,00	102.830,52	0,00		
Benefícios - Militar	0,00	0,00	0,00	0,00	0,00	0,00		
Reformas	0,00	0,00	0,00	0,00	0,00	0,00		
Pensões	0,00	0,00	0,00	0,00	0,00	0,00		
Outros Benefícios Previdenciários	0,00	0,00	0,00	0,00	0,00	0,00		
Outras Despesas Previdenciárias	0,00	0,00	0,00	0,00	0,00	0,00		
Compensação Previdenciária do RPPS para o RGPS	0,00	0,00	0,00	0,00	0,00	0,00		
Demais Despesas Previdenciárias	0,00	0,00	0,00	0,00	0,00	0,00		
<b>TOTAL DAS DESPESAS PREVIDENCIÁRIAS RPPS (XIV) = (XII + XIII)</b>	<b>7.353.000,00</b>	<b>7.353.000,00</b>	<b>6.608.407,71</b>	<b>0,00</b>	<b>3.504.118,79</b>	<b>0,00</b>		
<b>RESULTADO PREVIDENCIÁRIO (XV) = (XI - XIV)</b>	<b>2.277.000,00</b>	<b>4.691.747,96</b>	<b>-4.082.716,55</b>	<b>0,00</b>	<b>-978.427,63</b>	<b>0,00</b>		

**RREO-Anexo 06 | Tabela 6.3 - Demonstrativo dos Resultados Primário e Nominal - Municípios**

Cálculo Acima da Linha - Despesas Primárias	Despesa Orçamentária						
	DOTAÇÃO ATUALIZADA	Até o Bimestre / 2018				RESTOS A PAGAR NÃO PROCESSADOS	
		DESPESAS EMPENHADAS	DESPESAS LIQUIDADAS	DESPESAS PAGAS (a)	RESTOS A PAGAR PROCESSADOS PAGOS (b)	LIQUIDADOS	PAGOS (c)
<b>Cálculo Acima da Linha - Despesas Primárias</b>	-	-	-	-	-	-	-
DESPESAS CORRENTES (XIII)	121.764.000,00	86.042.213,40	47.713.482,15	40.389.498,02	0,00	0,00	0,00
Pessoal e Encargos Sociais	75.687.000,00	60.553.534,27	31.958.686,68	29.035.444,53	0,00	0,00	0,00
Juros e Encargos da Dívida (XIV)	360.000,00	0,00	0,00	0,00	0,00	0,00	0,00
Outras Despesas Correntes	45.717.000,00	25.488.679,13	15.754.795,47	11.354.053,49	0,00	0,00	0,00
DESPESAS PRIMÁRIAS CORRENTES (XV) = (XIII - XIV)	121.404.000,00	86.042.213,40	47.713.482,15	40.389.498,02	0,00	0,00	0,00
DESPESAS DE CAPITAL (XVI)	64.452.000,00	2.518.487,59	1.408.300,32	1.330.780,58	0,00	0,00	0,00
Investimentos	62.401.000,00	529.709,73	334.516,28	256.996,54	0,00	0,00	0,00
Inversões Financeiras	0,00	0,00	0,00	0,00	0,00	0,00	0,00
Concessão de Empréstimos e Financiamentos (XVII)	0,00	0,00	0,00	0,00	0,00	0,00	0,00
Aquisição de Título de Capital já Integralizado (XVIII)	0,00	0,00	0,00	0,00	0,00	0,00	0,00
Aquisição de Título de Crédito (XIX)	0,00	0,00	0,00	0,00	0,00	0,00	0,00
Demais Inversões Financeiras	0,00	0,00	0,00	0,00	0,00	0,00	0,00
Amortização da Dívida (XX)	2.051.000,00	1.988.777,86	1.073.784,04	1.073.784,04	0,00	0,00	0,00
DESPESAS PRIMÁRIAS DE CAPITAL (XXI) = (XVI - XVII - XVIII - XIX - XX)	62.401.000,00	529.709,73	334.516,28	256.996,54	0,00	0,00	0,00
RESERVA DE CONTINGÊNCIA (XXII)	1.275.000,00						
DESPESA PRIMÁRIA TOTAL (XXIII) = (XV + XXI + XXII)	185.080.000,00	86.571.923,13	48.047.998,43	40.646.494,56	0,00	0,00	0,00

**RREO-Anexo 06 | Tabela 6.3 - Demonstrativo dos Resultados Primário e Nominal - Municípios**

Resultado Primário - Acima da Linha	Até o Bimestre / 2018
	VALOR INCORRIDO
<b>Resultado Primário - Acima da Linha</b>	-
RESULTADO PRIMÁRIO - Acima da Linha (XXIV) = (XIIa - (XXIIIa + XXIIIb + XXIIIc))	5.954.958,77

**RREO-Anexo 06 | Tabela 6.3 - Demonstrativo dos Resultados Primário e Nominal - Municípios**

Meta Fiscal para o Resultado Primário	Valor Realizado no Período
	VALOR CORRENTE
<b>Meta Fiscal para o Resultado Primário</b>	-
Meta fixada no Anexo de Metas Fiscais da LDO para o exercício de referência	1.608.006,00

**RREO-Anexo 06 | Tabela 6.3 - Demonstrativo dos Resultados Primário e Nominal - Municípios**

Juros Nominais	Até o bimestre 2018
	VALOR INCORRIDO
<b>Juros Nominais</b>	-
JUROS E ENCARGOS ATIVOS (XXV)	0,00
JUROS E ENCARGOS PASSIVOS (XXVI)	0,00

**RREO-Anexo 06 | Tabela 6.3 - Demonstrativo dos Resultados Primário e Nominal - Municípios**

Resultado Nominal - Acima da Linha	Até o Bimestre / 2018
	VALOR INCORRIDO
<b>Resultado Nominal - Acima da Linha</b>	-
RESULTADO NOMINAL - Acima da Linha (XXVII) = XXIV + (XXV - XXVI)	5.954.958,77

**RREO-Anexo 06 | Tabela 6.3 - Demonstrativo dos Resultados Primário e Nominal - Municípios**

Meta Fiscal para o Resultado Nominal	Valor Realizado no Período
	VALOR CORRENTE
<b>Meta Fiscal para o Resultado Nominal</b>	-
Meta fixada no Anexo de Metas Fiscais da LDO para o exercício de referência	0,00

**RREO-Anexo 06 | Tabela 6.3 - Demonstrativo dos Resultados Primário e Nominal - Municípios**

Cálculo Abaixo da Linha - Dívida Consolidada Líquida	Saldo	
	Em 31/12/2017 (a)	Até o Bimestre (b)
<b>Cálculo Abaixo da Linha - Dívida Consolidada Líquida</b>	-	-
DÍVIDA CONSOLIDADA (XXVIII)	9.034.645,72	7.401.864,04
DEDUÇÕES (XXIX)	0,00	0,00
Disponibilidade de Caixa	0,00	0,00
Disponibilidade de Caixa Bruta	4.539.327,82	6.031.646,24
(-) Restos a Pagar Processados (XXX)	25.545.897,45	19.436.622,51
Demais Haveres Financeiros	0,00	0,00
DÍVIDA CONSOLIDADA LÍQUIDA (XXXI) = (XXVIII - XXIX)	9.034.645,72	7.401.864,04

**RREO-Anexo 06 | Tabela 6.3 - Demonstrativo dos Resultados Primário e Nominal - Municípios**

Resultado Nominal - Abaixo da Linha	Saldo
	Até o Bimestre / 2018
<b>Resultado Nominal - Abaixo da Linha</b>	-
RESULTADO NOMINAL - Abaixo da Linha (XXXII) = (XXXIa - XXXIb)	1.632.781,88

**RREO-Anexo 06 | Tabela 6.3 - Demonstrativo dos Resultados Primário e Nominal - Municípios**

Ajuste Metodológico	Até o bimestre 2018
	VALOR INCORRIDO
<b>Ajuste Metodológico</b>	-
VARIAÇÃO SALDO RPP = (XXXIII) = (XXXa - XXXb)	6.109.274,94
RECEITA DE ALIENAÇÃO DE INVESTIMENTOS PERMANENTES (IX)	0,00
PASSIVOS RECONHECIDOS NA DC (XXXIV)	0,00
OUTROS AJUSTES (XXXV)	0,00
RESULTADO NOMINAL AJUSTADO - Abaixo da Linha (XXXVI) = (XXXII - XXXIII - IX + XXXIV + XXXV)	-4.476.493,26

**RREO-Anexo 06 | Tabela 6.3 - Demonstrativo dos Resultados Primário e Nominal - Municípios**

Resultado Primário - Abaixo da Linha	Saldo
	Até o Bimestre / 2018
<b>Resultado Primário - Abaixo da Linha</b>	-

**RREO-Anexo 06 | Tabela 6.3 - Demonstrativo dos Resultados Primário e Nominal - Municípios**

Quadro Opcional - Despesas Primárias	Quadro destinado aos entes da federação que estabeleceram as metas fiscais para 2018 com base na metodologia definida na 7ª edição do MDF						
	DOTAÇÃO ATUALIZADA	DESPESAS EMPENHADAS		DESPESAS LIQUIDADAS		INSCRITAS EM RESTOS A PAGAR NÃO PROCESSADOS	
		Despesas Empenhadas Até o Bimestre / 2018	Despesas Empenhadas Até o Bimestre / 2017	Despesas Liquidadas Até o Bimestre / 2018	Despesas Liquidadas Até o Bimestre / 2017	Em 2018	Em 2017
<b>Despesas Primárias</b>	-	-	-	-	-	-	-
DESPESA PRIMÁRIA TOTAL (XVIII) = (X + XV + XVI + XVII)	0,00	0,00	0,00	0,00	0,00	0,00	0,00
RESULTADO PRIMÁRIO (XIX) = (VII - XVIII)	0,00	0,00	0,00	0,00	0,00	0,00	0,00

**RREO-Anexo 06 | Tabela 6.3 - Demonstrativo dos Resultados Primário e Nominal - Municípios**

Quadro Opcional - Discriminação da Meta Fiscal de Resultado Primário	Quadro destinado aos entes da federação que estabeleceram as metas fiscais para 2018 com base na metodologia definida na 7ª edição do MDF	
	VALOR CORRENTE	
<b>Discriminação da Meta Fiscal de Resultado Primário</b>	-	
META DE RESULTADO PRIMÁRIO FIXADA NO ANEXO DE METAS FISCAIS DA LDO P/ O EXERCÍCIO DE REFERÊNCIA	-	

**RREO-Anexo 06 | Tabela 6.3 - Demonstrativo dos Resultados Primário e Nominal - Municípios**

Quadro Opcional - Resultado Nominal	Quadro destinado aos entes da federação que estabeleceram as metas fiscais para 2018 com base na metodologia definida na 7ª edição do MDF	
	PERÍODO DE REFERÊNCIA	
	No Bimestre (VIc - VIb)	Até o Bimestre (VIc - VIa)
<b>Resultado Nominal</b>	-	-
RESULTADO NOMINAL	0,00	-

**RREO-Anexo 06 | Tabela 6.3 - Demonstrativo dos Resultados Primário e Nominal - Municípios**

Quadro Opcional - Discriminação da Meta Fiscal de Resultado Nominal	Quadro destinado aos entes da federação que estabeleceram as metas fiscais para 2018 com base na metodologia definida na 7ª edição do MDF	
	VALOR CORRENTE	
<b>Discriminação da Meta Fiscal de Resultado Nominal</b>	-	
META DE RESULTADO NOMINAL FIXADA NO ANEXO DE METAS FISCAIS DA LDO P/ O EXERCÍCIO DE REFERÊNCIA	-	

**RREO-Anexo 06 | Tabela 6.3 - Demonstrativo dos Resultados Primário e Nominal - Municípios**

Notas Explicativas	Valores
	30/06/2018
<b>Notas Explicativas</b>	-
Notas Explicativas	-

**RREO-Anexo 07 | Tabela 7.0 - Demonstrativo dos Restos à Pagar por Poder e Órgão - Municípios**

Poder/Órgão	Poder/Órgão												
	RESTOS A PAGAR PROCESSADOS E NÃO PROCESSADOS LIQUIDADOS EM EXERCÍCIOS ANTERIORES					RESTOS A PAGAR NÃO PROCESSADOS							
	Inscritos					Inscritos							
	Em Exercícios Anteriores (a)	Em 31 de Dezembro de 2017 (b)	Pagos (c)	Cancelados (d)	Saldo e = (a + b) - (c + d)	Em Exercícios Anteriores (f)	Em 31 de Dezembro de 2017 (g)	Liquidados (h)	Pagos (i)	Cancelados (j)	Saldo k = (f + g) - (i + j)	Saldo Total L = (e + k)	
RESTOS A PAGAR (EXCETO INTRA-ORÇAMENTÁRIOS) (I)	11.347.023,27	14.196.114,84	0,00	0,00	25.543.138,11	689.007,37	34.967.853,14	0,00	0,00	0,00	35.656.860,51	61.199.998,62	
PODER EXECUTIVO	11.347.023,27	14.196.114,84	0,00	0,00	25.543.138,11	689.007,37	34.967.853,14	0,00	0,00	0,00	35.656.860,51	61.199.998,62	
PODER LEGISLATIVO	0,00	0,00	0,00	0,00	0,00	0,00	0,00	0,00	0,00	0,00	0,00	0,00	
Câmara Municipal	0,00	0,00	0,00	0,00	0,00	0,00	0,00	0,00	0,00	0,00	0,00	0,00	
Tribunal de Contas do Município	0,00	0,00	0,00	0,00	0,00	0,00	0,00	0,00	0,00	0,00	0,00	0,00	
RESTOS A PAGAR (INTRA-ORÇAMENTÁRIOS) (II)	0,00	0,00	0,00	0,00	0,00	0,00	0,00	0,00	0,00	0,00	0,00	0,00	
TOTAL (III) = (I + II)	11.347.023,27	14.196.114,84	0,00	0,00	25.543.138,11	689.007,37	34.967.853,14	0,00	0,00	0,00	35.656.860,51	61.199.998,62	

**RREO-Anexo 07 | Tabela 7.0 - Demonstrativo dos Restos à Pagar por Poder e Órgão - Municípios**

Poder/Órgão - Intra	Poder/Órgão - Intra												
	RESTOS A PAGAR PROCESSADOS E NÃO PROCESSADOS LIQUIDADOS EM EXERCÍCIOS ANTERIORES					RESTOS A PAGAR NÃO PROCESSADOS							
	Inscritos					Inscritos							
	Em Exercícios Anteriores (a)	Em 31 de Dezembro de 2017 (b)	Pagos (c)	Cancelados (d)	Saldo e = (a + b) - (c + d)	Em Exercícios Anteriores (f)	Em 31 de Dezembro de 2017 (g)	Liquidados (h)	Pagos (i)	Cancelados (j)	Saldo k = (f + g) - (i + j)	Saldo Total L = (e + k)	
RESTOS A PAGAR (INTRA-ORÇAMENTÁRIOS) (II)	0,00	0,00	0,00	0,00	0,00	0,00	0,00	0,00	0,00	0,00	0,00	0,00	
PODER EXECUTIVO	0,00	0,00	0,00	0,00	0,00	0,00	0,00	0,00	0,00	0,00	0,00	0,00	
PODER LEGISLATIVO	0,00	0,00	0,00	0,00	0,00	0,00	0,00	0,00	0,00	0,00	0,00	0,00	
Câmara Municipal	0,00	0,00	0,00	0,00	0,00	0,00	0,00	0,00	0,00	0,00	0,00	0,00	
Tribunal de Contas do Município	0,00	0,00	0,00	0,00	0,00	0,00	0,00	0,00	0,00	0,00	0,00	0,00	

**RREO-Anexo 13 | Tabela 13.0 - Demonstrativo das Parcerias Público-Privadas | Do Ente Federado, exceto estatais não dependentes (I)**

Despesas de PPP	Despesas de PPP										
	EXERCÍCIO ANTERIOR	EXERCÍCIO CORRENTE (EC)	<EC + 1>	<EC + 2>	<EC + 3>	<EC + 4>	<EC + 5>	<EC + 6>	<EC + 7>	<EC + 8>	<EC + 9>

**RREO-Anexo 13 | Tabela 13.0 - Demonstrativo das Parcerias Público-Privadas | Das Estatais Não-Dependentes**

Despesas de PPP das Estatais Não-dependentes	Despesas de PPP										
	EXERCÍCIO ANTERIOR	EXERCÍCIO CORRENTE (EC)	<EC + 1>	<EC + 2>	<EC + 3>	<EC + 4>	<EC + 5>	<EC + 6>	<EC + 7>	<EC + 8>	<EC + 9>

**RREO-Anexo 13 | Tabela 13.0 - Demonstrativo das Parcerias Público-Privadas**

Total das Despesas de PPP	Despesas de PPP										
	EXERCÍCIO ANTERIOR	EXERCÍCIO CORRENTE (EC)	<EC + 1>	<EC + 2>	<EC + 3>	<EC + 4>	<EC + 5>	<EC + 6>	<EC + 7>	<EC + 8>	<EC + 9>
<b>Total das Despesas de PPP</b>	-	-	-	-	-	-	-	-	-	-	-
TOTAL DAS DESPESAS	0,00	0,00	0,00	0,00	0,00	0,00	0,00	0,00	0,00	0,00	0,00
PPP A CONTRATAR (II)	0,00	0,00	0,00	0,00	0,00	0,00	0,00	0,00	0,00	0,00	0,00
RECEITA CORRENTE LÍQUIDA (RCL) (III)	0,00	0,00	0,00	0,00	0,00	0,00	0,00	0,00	0,00	0,00	0,00
TOTAL DAS DESPESAS CONSIDERADAS PARA O LIMITE (IV = I + II)	0,00	0,00	0,00	0,00	0,00	0,00	0,00	0,00	0,00	0,00	0,00
TOTAL DAS DESPESAS / RCL (%) (V) = (IV) / (III)	0,00	0,00	0,00	0,00	0,00	0,00	0,00	0,00	0,00	0,00	0,00

Documento Assinado Digitalmente por: THIAGO SEDA CAMILO  
Validado em: 2018-06-30 15:23:28  
Acesse em: https://stece.tec.pe.gov.br/epi/validador/oc-923

**RREO-Anexo 13 | Tabela 13.0 - Demonstrativo das Parcerias Público-Privadas**

Notas Explicativas	Valores
	30/06/2018
<b>Notas Explicativas</b>	-
Notas Explicativas	-

**RREO-Anexo 14 | Tabela 14.0 - Demonstrativo Simplificado do Relatório Resumido da Execução Orçamentária - Estados, DF e Municípios**

Balanco Orçamentário	Valores
	Até o Bimestre
<b>Balanco Orçamentário</b>	-
<b>RECEITAS</b>	
Previsão Inicial	189.768.000,00
Previsão Atualizada	189.768.000,00
Receitas Realizadas	52.081.308,85
Déficit Orçamentário	137.686.691,15
Saldos de Exercícios Anteriores (Utilizados para Créditos Adicionais)	0,00
<b>DESPESAS</b>	
Dotação Inicial	189.768.000,00
Créditos Adicionais	0,00
Dotação Atualizada	0,00
Despesas Empenhadas	88.560.700,99
Despesas Liquidadas	49.121.782,17
Despesas Pagas	41.717.210,50
Superávit Orçamentário	2.959.528,78

**RREO-Anexo 14 | Tabela 14.0 - Demonstrativo Simplificado do Relatório Resumido da Execução Orçamentária - Estados, DF e Municípios**

Despesas por Função/Subfunção	Valores
	Até o Bimestre
<b>Despesas por Função/Subfunção</b>	-
Despesas Empenhadas	88.560.700,99
Despesas Liquidadas	49.121.782,17

**RREO-Anexo 14 | Tabela 14.0 - Demonstrativo Simplificado do Relatório Resumido da Execução Orçamentária - Estados, DF e Municípios**

Receita Corrente Líquida - RCL	Valores
	Até o Bimestre
<b>Receita Corrente Líquida - RCL</b>	-
Receita Corrente Líquida	93.282.979,28

**RREO-Anexo 14 | Tabela 14.0 - Demonstrativo Simplificado do Relatório Resumido da Execução Orçamentária - Estados, DF e Municípios**

Receitas e Despesas do Regime Próprio de Previdência dos Servidores	Valores
	Até o Bimestre
<b>Receitas e Despesas do Regime Próprio de Previdência dos Servidores</b>	-
Regime Próprio de Previdência dos Servidores - PLANO PREVIDENCIÁRIO	0,00
Receitas Previdenciárias Realizadas	0,00
Despesas Previdenciárias Liquidadas	0,00
Resultado Previdenciário	0,00
Regime Próprio de Previdência dos Servidores - PLANO FINANCEIRO	0,00
Receitas Previdenciárias Realizadas	3.915.416,12
Despesas Previdenciárias Liquidadas	0,00
Resultado Previdenciário	3.915.416,12

**RREO-Anexo 14 | Tabela 14.0 - Demonstrativo Simplificado do Relatório Resumido da Execução Orçamentária - Estados, DF e Municípios**

Resultados Nominal e Primário	Verificação das Metas dos Resultados Nominal e Primário		
	Meta Fixada no Anexo de Metas Fiscais da LDO (a)	Resultado Apurado até o Bimestre (b)	% em Relação à Meta (b/a)
<b>Resultados Nominal e Primário</b>	-	-	-
Resultado Nominal - Acima da Linha	0,00	5.954.958,17	0,00
Resultado Primário - Acima da Linha	0,00	5.954.958,17	0,00

**RREO-Anexo 14 | Tabela 14.0 - Demonstrativo Simplificado do Relatório Resumido da Execução Orçamentária - Estados, DF e Municípios**

Restos a Pagar por Poder e Ministério Público	Estágios dos Restos a Pagar			
	Inscrição	Cancelamento Até o Bimestre	Pagamento Até o Bimestre	Saldo a Pagar
<b>Restos a Pagar por Poder e Ministério Público</b>	-	-	-	-
RESTOS A PAGAR PROCESSADOS	25.543.138,11	0,00	0,00	25.543.138,11
Poder Executivo	25.543.138,11	0,00	0,00	25.543.138,11
Poder Legislativo	0,00	0,00	0,00	0,00
Poder Judiciário	0,00	0,00	0,00	0,00

Documento Assinado Digitalmente por: THIAGO SEDA CAMILO  
Acesse em: https://www.transparencia.mec.gov.br/portal/assinatura/assinatura.html?codigo=63556-6-80244918-188ca6523

Restos a Pagar por Poder e Ministério Público	Estágios dos Restos a Pagar			
	Inscrição	Cancelamento Até o Bimestre	Pagamento Até o Bimestre	Saldo a Pagar
Ministério Público	0,00	0,00	0,00	0,00
Defensoria Pública	0,00	0,00	0,00	0,00
<b>RESTOS A PAGAR NÃO PROCESSADOS</b>	<b>35.656.860,51</b>	<b>0,00</b>	<b>0,00</b>	<b>35.656.860,51</b>
Poder Executivo	35.656.860,51	0,00	0,00	35.656.860,51
Poder Legislativo	0,00	0,00	0,00	0,00
Poder Judiciário	0,00	0,00	0,00	0,00
Ministério Público	0,00	0,00	0,00	0,00
Defensoria Pública	0,00	0,00	0,00	0,00
<b>TOTAL</b>	<b>61.199.998,62</b>	<b>0,00</b>	<b>0,00</b>	<b>61.199.998,62</b>

**RREO-Anexo 14 | Tabela 14.0 - Demonstrativo Simplificado do Relatório Resumido da Execução Orçamentária - Estados, DF e Municípios**

Despesas com Manutenção e Desenvolvimento do Ensino	Apuração das Despesas com Ensino		
	Valor Apurado Até o Bimestre	Limites Constitucionais Anuais	
		% Mínimo a Aplicar no Exercício	% Aplicado Até o Bimestre
<b>Despesas com Manutenção e Desenvolvimento do Ensino</b>	-	-	-
Mínimo Anual de <18% / 25%> das Receitas de Impostos na Manutenção e Desenvolvimento do Ensino	9.020.820,30	25,00	30,00
Mínimo Anual de 60% do FUNDEB na Remuneração do Magistério com Ensino Fundamental e Médio	0,00	0,00	0,00
Mínimo Anual de 60% do FUNDEB na Remuneração do Magistério com Educação Infantil e Ensino Fundamental	10.048.642,39	60,00	80,00
Complementação da União ao FUNDEB	0,00	0,00	0,00

**RREO-Anexo 14 | Tabela 14.0 - Demonstrativo Simplificado do Relatório Resumido da Execução Orçamentária - Estados, DF e Municípios**

Receitas de Operações de Crédito e Despesas de Capital	Apuração das Receitas de Operações de Crédito e Despesas de Capital	
	Valor Apurado Até o Bimestre	Saldo Não Realizado
<b>Receitas de Operações de Crédito e Despesas de Capital</b>	-	-
Receitas de Operações de Crédito	0,00	0,00
Despesa de Capital Líquida	0,00	0,00

**RREO-Anexo 14 | Tabela 14.0 - Demonstrativo Simplificado do Relatório Resumido da Execução Orçamentária - Estados, DF e Municípios**

Projeção Atuarial dos Regimes de Previdência	Exercício de Apuração			
	Exercício	10º Exercício	20º Exercício	35º Exercício
<b>Projeção Atuarial dos Regimes de Previdência</b>	-	-	-	-
Plano Previdenciário	0,00	0,00	0,00	0,00
Receitas Previdenciárias	0,00	0,00	0,00	0,00
Despesas Previdenciárias	0,00	0,00	0,00	0,00
Resultado Previdenciário	0,00	0,00	0,00	0,00
Plano Financeiro	0,00	0,00	0,00	0,00
Receitas Previdenciárias	0,00	0,00	0,00	0,00
Despesas Previdenciárias	0,00	0,00	0,00	0,00
Resultado Previdenciário	0,00	0,00	0,00	0,00

**RREO-Anexo 14 | Tabela 14.0 - Demonstrativo Simplificado do Relatório Resumido da Execução Orçamentária - Estados, DF e Municípios**

Receita da Alienação de Ativos e Aplicação dos Recursos	Apuração da Receita da Alienação de Ativos e Aplicação dos Recursos	
	Valor Apurado Até o Bimestre	Saldo a Realizar
<b>Receita da Alienação de Ativos e Aplicação dos Recursos</b>	-	-
Receita de Capital Resultante da Alienação de Ativos	0,00	0,00
Aplicação dos Recursos da Alienação de Ativos	0,00	0,00

**RREO-Anexo 14 | Tabela 14.0 - Demonstrativo Simplificado do Relatório Resumido da Execução Orçamentária - Estados, DF e Municípios**

Despesas com Ações e Serviços Públicos de Saúde	Apuração das Despesas com Saúde		
	Valor Apurado Até o Bimestre	Limites Constitucionais Anuais	
		% Mínimo a Aplicar no Exercício	% Aplicado Até o Bimestre
<b>Despesas com Ações e Serviços Públicos de Saúde</b>	-	-	-
Despesas com Ações e Serviços Públicos de Saúde Executadas com Recursos de Impostos	2.538.039,12	15,00	8,70

**RREO-Anexo 14 | Tabela 14.0 - Demonstrativo Simplificado do Relatório Resumido da Execução Orçamentária - Estados, DF e Municípios**

Despesas de Caráter Continuado Derivadas de PPP	Valor Realizado no Período	
	Valor Apurado no Exercício Corrente	
<b>Despesas de Caráter Continuado Derivadas de PPP</b>	-	-
Total das Despesas/RCL (%)		0,00

**RREO-Anexo 14 | Tabela 14.0 - Demonstrativo Simplificado do Relatório Resumido da Execução Orçamentária - Estados, DF e Municípios**

**Relatório Resumido de Execução Orçamentária****Prefeitura Municipal de Limoeiro - PE (Poder Executivo)****Orçamentos Fiscal e da Seguridade Social****CNPJ:****Exercício: 2018****Período de referência: 3º bimestre**Documento Assinado Digitalmente por: THIAGO SEDA CAMILO  
Acesse em: <https://etce.tce.pe.gov.br/epi/validaDoc.seam> Código do documento: bbe35326-8b24-4d0d-afd8-a1928cea6b23

Notas Explicativas	Valores
<b>Notas Explicativas</b>	30/06/2018
Notas Explicativas	-

# Lista de Assinaturas

Documento Assinado Digitalmente por: THIAGO SEDA CAMILO  
Acesse em: <https://stce.tce.pe.gov.br/epv/validaDocumento.seam> Código do documento: bbe335f26-8624-4d0d-afd8-a1928cea6b23

## Assinatura: 1

Digitally signed by JOSE CRISTOVAM DA SILVA FILHO:04057832483  
Date: 2018.10.24 18:59:15 GFT  
Perfil: Contador Responsável  
Instituição: Prefeitura Municipal de Limoeiro - PE

## Assinatura: 2

Digitally signed by JOAO LUIS FERREIRA FILHO:39404854468  
Date: 2018.10.24 19:13:30 GFT  
Perfil: Titular do Poder Executivo  
Instituição: Prefeitura Municipal de Limoeiro - PE

## Assinatura: 3

## Assinatura: 4

## Assinatura: 5

As assinaturas digitais podem ser verificadas no arquivo PDF.

**RREO-Anexo 01 | Tabela 1.0 - Balanço Orçamentário**

Receitas Orçamentárias	Estágios da Receita Orçamentária						
	PREVISÃO INICIAL	PREVISÃO ATUALIZADA (a)	RECEITAS REALIZADAS				SALDO (a-c)
			No Bimestre (b)	% (b/a)	Até o Bimestre (c)	% (c/a)	
<b>Receitas Orçamentárias</b>	-	-	-	-	-	-	-
RECEITAS (EXCETO INTRA-ORÇAMENTÁRIAS) (I)	184.768.000,00	185.445.007,52	17.000.173,07	9,17	67.493.129,26	36,40	117.951.878,26
RECEITAS CORRENTES	127.428.000,00	128.105.007,52	16.647.439,55	13,00	66.860.710,57	52,19	61.244.296,95
IMPOSTOS, TAXAS E CONTRIBUIÇÕES DE MELHORIA	15.200.000,00	15.201.392,70	1.641.611,80	10,80	5.569.978,51	36,64	9.631.414,19
Impostos	5.600.000,00	5.601.392,70	1.243.622,45	22,20	3.659.879,90	65,34	1.941.512,80
Taxas	5.900.000,00	5.900.000,00	195.983,14	3,32	783.371,51	13,28	5.116.628,49
Contribuição de Melhoria	3.700.000,00	3.700.000,00	202.006,21	5,46	1.126.727,10	30,45	2.573.272,90
CONTRIBUIÇÕES	4.010.000,00	4.010.000,00	213.568,06	5,33	1.855.196,79	46,26	2.154.803,21
Contribuições Sociais	4.010.000,00	4.010.000,00	213.568,06	5,33	1.855.196,79	46,26	2.154.803,21
Contribuições Econômicas	0,00	0,00	0,00	0,00	0,00	0,00	0,00
Contribuições para Entidades Privadas de Serviço Social e de Formação Profissional	0,00	0,00	0,00	0,00	0,00	0,00	0,00
Contribuição para o Custeio do Serviço de Iluminação Pública	0,00	0,00	0,00	0,00	0,00	0,00	0,00
RECEITA PATRIMONIAL	1.920.000,00	1.920.000,00	111.597,81	5,81	391.511,80	20,39	1.528.488,20
Exploração do Patrimônio Imobiliário do Estado	70.000,00	70.000,00	0,00	0,00	234,32	0,33	69.765,68
Valores Mobiliários	1.850.000,00	1.850.000,00	111.597,81	6,03	391.277,48	21,15	1.458.722,52
Delegação de Serviços Públicos Mediante Concessão, Permissão, Autorização ou Licença	0,00	0,00	0,00	0,00	0,00	0,00	0,00
Exploração de Recursos Naturais	0,00	0,00	0,00	0,00	0,00	0,00	0,00
Exploração do Patrimônio Intangível	0,00	0,00	0,00	0,00	0,00	0,00	0,00
Cessão de Direitos	0,00	0,00	0,00	0,00	0,00	0,00	0,00
Demais Receitas Patrimoniais	0,00	0,00	0,00	0,00	0,00	0,00	0,00
RECEITA AGROPECUÁRIA	0,00	0,00	0,00	0,00	0,00	0,00	0,00
RECEITA INDUSTRIAL	0,00	0,00	0,00	0,00	0,00	0,00	0,00
RECEITA DE SERVIÇOS	3.700.000,00	3.889.500,56	569.570,47	14,64	1.960.962,35	50,42	1.928.538,21
Serviços Administrativos e Comerciais Gerais	3.250.000,00	3.439.500,56	569.518,24	16,56	1.952.784,46	56,78	1.486.716,10
Serviços e Atividades Referentes à Navegação e ao Transporte	0,00	0,00	0,00	0,00	0,00	0,00	0,00
Serviços e Atividades Referentes à Saúde	0,00	0,00	0,00	0,00	0,00	0,00	0,00
Serviços e Atividades Financeiras	0,00	0,00	0,00	0,00	0,00	0,00	0,00
Outros Serviços	450.000,00	450.000,00	52,23	0,01	8.177,89	1,82	441.822,11
TRANSFERÊNCIAS CORRENTES	101.768.000,00	101.768.000,00	14.090.899,37	13,85	56.584.594,12	55,60	45.183.405,88
Transferências da União e de suas Entidades	54.772.000,00	54.772.000,00	8.376.412,26	15,29	31.084.187,15	56,75	23.687.812,85
Transferências dos Estados e do Distrito Federal e de suas Entidades	19.196.000,00	19.196.000,00	2.536.259,80	13,21	10.886.196,91	56,71	8.309.803,09
Transferências dos Municípios e de suas Entidades	0,00	0,00	0,00	0,00	0,00	0,00	0,00
Transferências de Instituições Privadas	0,00	0,00	0,00	0,00	0,00	0,00	0,00
Transferências de Outras Instituições Públicas	27.800.000,00	27.800.000,00	3.178.227,31	11,43	14.614.210,06	52,57	13.185.789,94
Transferências do Exterior	0,00	0,00	0,00	0,00	0,00	0,00	0,00
Transferências de Pessoas Físicas	0,00	0,00	0,00	0,00	0,00	0,00	0,00
Transferências Provenientes de Depósitos Não Identificados	0,00	0,00	0,00	0,00	0,00	0,00	0,00
OUTRAS RECEITAS CORRENTES	830.000,00	1.316.114,26	20.192,04	1,53	498.467,00	37,87	817.647,26
Multas Administrativas, Contratuais e Judiciais	0,00	0,00	0,00	0,00	0,00	0,00	0,00
Indenizações, Restituições e Ressarcimentos	625.000,00	625.000,00	2.896,64	0,46	9.253,80	1,48	615.746,20
Bens, Direitos e Valores Incorporados ao Patrimônio Público	0,00	0,00	0,00	0,00	0,00	0,00	0,00
Demais Receitas Correntes	205.000,00	691.114,26	17.295,40	2,50	1.488.213,20	70,79	1.283.118,86

Acesse em: <https://tce.pe.gov.br/pp/validaDoc.aspx?codigo=77e82320-0e25-414a-ba28-c33133a9ff1>

Documento Assinado Digitalmente por: THIAGO SEDA CAMILO

**Relatório Resumido de Execução Orçamentária**  
**Prefeitura Municipal de Limoeiro - PE (Poder Executivo)**  
**Orçamentos Fiscal e da Seguridade Social**  
**CNPJ:**  
**Exercício: 2018**  
**Período de referência: 4º bimestre**

Receitas Orçamentárias	Estágios da Receita Orçamentária							
	PREVISÃO INICIAL	PREVISÃO ATUALIZADA (a)	RECEITAS REALIZADAS				SALDO (a-c)	
			No Bimestre (b)	% (b/a)	Até o Bimestre (c)	% (c/a)		
RECEITAS DE CAPITAL	57.340.000,00	57.340.000,00	352.733,52	0,62	632.418,69	1,10	56.707.581,31	
OPERAÇÕES DE CRÉDITO	0,00	0,00	0,00	0,00	0,00	0,00	0,00	
Operações de Crédito - Mercado Interno	0,00	0,00	0,00	0,00	0,00	0,00	0,00	
Operações de Crédito - Mercado Externo	0,00	0,00	0,00	0,00	0,00	0,00	0,00	
ALIENAÇÃO DE BENS	100.000,00	100.000,00	0,00	0,00	106.885,38	106,89	-6.885,38	
Alienação de Bens Móveis	100.000,00	100.000,00	0,00	0,00	106.885,38	106,89	-6.885,38	
Alienação de Bens Imóveis	0,00	0,00	0,00	0,00	0,00	0,00	0,00	
Alienação de Bens Intangíveis	0,00	0,00	0,00	0,00	0,00	0,00	0,00	
AMORTIZAÇÕES DE EMPRÉSTIMOS	0,00	0,00	0,00	0,00	0,00	0,00	0,00	
TRANSFERÊNCIAS DE CAPITAL	57.240.000,00	57.240.000,00	352.733,52	0,62	525.533,31	0,92	56.714.466,69	
Transferências da União e de suas Entidades	53.400.000,00	53.400.000,00	282.204,71	0,53	408.204,71	0,76	52.991.795,29	
Transferências dos Estados e do Distrito Federal e de suas Entidades	3.840.000,00	3.840.000,00	70.528,81	1,84	117.328,60	3,06	3.722.671,40	
Transferências dos Municípios e de suas Entidades	0,00	0,00	0,00	0,00	0,00	0,00	0,00	
Transferências de Instituições Privadas	0,00	0,00	0,00	0,00	0,00	0,00	0,00	
Transferências de Outras Instituições Públicas	0,00	0,00	0,00	0,00	0,00	0,00	0,00	
Transferências do Exterior	0,00	0,00	0,00	0,00	0,00	0,00	0,00	
Transferências de Pessoas Físicas	0,00	0,00	0,00	0,00	0,00	0,00	0,00	
Transferências Provenientes de Depósitos Não Identificados	0,00	0,00	0,00	0,00	0,00	0,00	0,00	
OUTRAS RECEITAS DE CAPITAL	0,00	0,00	0,00	0,00	0,00	0,00	0,00	
Integralização do Capital Social	0,00	0,00	0,00	0,00	0,00	0,00	0,00	
Remuneração das Disponibilidades do Tesouro	0,00	0,00	0,00	0,00	0,00	0,00	0,00	
Resgate de Títulos do Tesouro	0,00	0,00	0,00	0,00	0,00	0,00	0,00	
Demais Receitas de Capital	0,00	0,00	0,00	0,00	0,00	0,00	0,00	
RECEITAS (INTRA-ORÇAMENTÁRIAS) (II)	5.000.000,00	5.092.668,62	332.643,74	6,53	1.920.993,80	37,72	3.171.674,82	
SUBTOTAL DAS RECEITAS (III) = (I + II)	189.768.000,00	190.537.676,14	17.332.816,81	9,10	69.414.123,06	36,43	121.123.553,08	
OPERAÇÕES DE CRÉDITO/REFINANCIAMENTO (IV)	0,00	0,00	0,00	0,00	0,00	0,00	0,00	
Operações de Crédito - Mercado Interno	0,00	0,00	0,00	0,00	0,00	0,00	0,00	
Mobiliária	0,00	0,00	0,00	0,00	0,00	0,00	0,00	
Contratual	0,00	0,00	0,00	0,00	0,00	0,00	0,00	
Operações de Crédito - Mercado Externo	0,00	0,00	0,00	0,00	0,00	0,00	0,00	
Mobiliária	0,00	0,00	0,00	0,00	0,00	0,00	0,00	
Contratual	0,00	0,00	0,00	0,00	0,00	0,00	0,00	
SUBTOTAL COM REFINANCIAMENTO (V) = (III + IV)	189.768.000,00	190.537.676,14	17.332.816,81	9,10	69.414.123,06	36,43	121.123.553,08	
DÉFICIT (VI)					0,00			
TOTAL (VII) = (V + VI)	189.768.000,00	190.537.676,14	17.332.816,81	9,10	69.414.123,06	36,43	121.123.553,08	
SALDOS DE EXERCÍCIOS ANTERIORES	0,00	0,00			0,00			
Recursos Arrecadados em Exercícios Anteriores - RPPS	0,00	0,00						
Superávit Financeiro Utilizado para Créditos Adicionais		0,00			0,00			
Reabertura de Créditos Adicionais		0,00			0,00			

**RREO-Anexo 01 | Tabela 1.0 - Balanço Orçamentário**

**Relatório Resumido de Execução Orçamentária**  
**Prefeitura Municipal de Limoeiro - PE (Poder Executivo)**  
**Orçamentos Fiscal e da Seguridade Social**  
**CNPJ:**  
**Exercício: 2018**  
**Período de referência: 4º bimestre**

Despesas Orçamentárias	Estágios da Despesa Orçamentária									
	DOTAÇÃO INICIAL (d)	DOTAÇÃO ATUALIZADA (e)	DESPESAS EMPENHADAS NO BIMESTRE	DESPESAS EMPENHADAS ATÉ O BIMESTRE (f)	SALDO (g) = (e-f)	DESPESAS LIQUIDADAS NO BIMESTRE	DESPESAS LIQUIDADAS ATÉ O BIMESTRE (h)	SALDO (i) = (e-h)	DESPESAS PAGAS ATÉ O BIMESTRE (j)	INSCRITAS EM RESTOS A PAGAR NÃO PROCESSADOS (k)
<b>Despesas Orçamentárias</b>	-	-	-	-	-	-	-	-	-	-
DESPESAS (EXCETO INTRA-ORÇAMENTÁRIAS) (VIII)	183.990.000,00	183.500.000,00	8.414.327,09	93.984.996,65	89.515.003,35	16.687.838,10	64.065.115,33	119.434.884,67	57.688.481,96	-
DESPESAS CORRENTES	115.986.000,00	135.875.500,00	7.169.890,58	90.222.072,55	45.653.427,45	16.369.387,59	62.338.364,50	73.537.135,50	56.002.480,26	-
PESSOAL E ENCARGOS SOCIAIS	69.909.000,00	76.133.500,00	3.165.249,46	60.728.752,30	15.404.747,70	9.986.162,69	40.199.783,13	35.933.716,87	38.301.303,65	-
JUROS E ENCARGOS DA DÍVIDA	360.000,00	360.000,00	0,00	0,00	360.000,00	0,00	0,00	360.000,00	0,00	-
OUTRAS DESPESAS CORRENTES	45.717.000,00	59.382.000,00	4.004.641,12	29.493.320,25	29.888.679,75	6.383.224,90	22.138.581,37	37.243.418,63	17.701.176,61	-
DESPESAS DE CAPITAL	64.452.000,00	44.902.500,00	1.244.436,51	3.762.924,10	41.139.575,90	318.450,51	1.726.750,83	43.175.749,17	1.686.001,70	-
INVESTIMENTOS	62.401.000,00	41.151.500,00	1.211.520,45	1.741.230,18	39.410.269,82	106.581,48	441.097,76	40.710.402,24	400.348,63	-
INVERSÕES FINANCEIRAS	0,00	0,00	0,00	0,00	0,00	0,00	0,00	0,00	0,00	-
AMORTIZAÇÃO DA DÍVIDA	2.051.000,00	3.751.000,00	32.916,06	2.021.693,92	1.729.306,08	211.869,03	1.285.653,07	2.465.346,93	1.285.653,07	-
RESERVA DE CONTINGÊNCIA	3.552.000,00	2.722.000,00	-	-	2.722.000,00	-	-	2.722.000,00	-	-
DESPESAS (INTRA-ORÇAMENTÁRIAS) (IX)	5.778.000,00	6.268.000,00	275.072,17	3.265.103,60	3.002.896,40	621.272,18	2.366.338,42	3.901.661,58	1.619.967,29	-
SUBTOTAL DAS DESPESAS (X) = (VIII + IX)	189.768.000,00	189.768.000,00	8.689.399,26	97.250.100,25	92.517.899,75	17.309.110,28	66.431.453,75	123.336.546,25	59.308.449,25	-
AMORTIZAÇÃO DA DÍVIDA/REFINANCIAMENTO (XI)	0,00	0,00	0,00	0,00	0,00	0,00	0,00	0,00	0,00	-
Amortização da Dívida Interna	0,00	0,00	0,00	0,00	0,00	0,00	0,00	0,00	0,00	-
Dívida Mobiliária	0,00	0,00	0,00	0,00	0,00	0,00	0,00	0,00	0,00	-
Outras Dívidas	0,00	0,00	0,00	0,00	0,00	0,00	0,00	0,00	0,00	-
Amortização da Dívida Externa	0,00	0,00	0,00	0,00	0,00	0,00	0,00	0,00	0,00	-
Dívida Mobiliária	0,00	0,00	0,00	0,00	0,00	0,00	0,00	0,00	0,00	-
Outras Dívidas	0,00	0,00	0,00	0,00	0,00	0,00	0,00	0,00	0,00	-
SUBTOTAL COM REFINANCIAMENTO (XII) = (X + XI)	189.768.000,00	189.768.000,00	8.689.399,26	97.250.100,25	92.517.899,75	17.309.110,28	66.431.453,75	123.336.546,25	59.308.449,25	-
SUPERÁVIT (XIII)	-	-	-	-	0,00	-	2.982.669,31	-	0,00	-
TOTAL (XIV) = (XII + XIII)	189.768.000,00	189.768.000,00	8.689.399,26	97.250.100,25	-	17.309.110,28	69.414.123,06	-	59.308.449,25	-
RESERVA DO RPPS	2.277.000,00	1.447.000,00	-	-	1.447.000,00	-	-	1.447.000,00	-	-

**RREO-Anexo 01 | Tabela 1.0 - Balanço Orçamentário**

Receitas Intra Orçamentárias	Estágios da Receita Intra-Orçamentária							SALDO (a-c)
	PREVISÃO INICIAL	PREVISÃO ATUALIZADA (a)	RECEITAS REALIZADAS					
			No Bimestre (b)	% (b/a)	Até o Bimestre (c)	% (c/a)		
<b>Receitas Intra Orçamentárias</b>	-	-	-	-	-	-	-	
RECEITAS (INTRA-ORÇAMENTÁRIAS) (II)	5.000.000,00	5.092.668,62	332.643,74	6,53	1.920.993,80	37,72	3.171.674,82	
RECEITAS CORRENTES	5.000.000,00	5.092.668,62	332.643,74	6,53	1.920.993,80	37,72	3.171.674,82	
IMPOSTOS, TAXAS E CONTRIBUIÇÕES DE MELHORIA	0,00	0,00	0,00	0,00	0,00	0,00	0,00	
Impostos	0,00	0,00	0,00	0,00	0,00	0,00	0,00	
Taxas	0,00	0,00	0,00	0,00	0,00	0,00	0,00	
Contribuição de Melhoria	0,00	0,00	0,00	0,00	0,00	0,00	0,00	
CONTRIBUIÇÕES	5.000.000,00	5.092.668,62	332.643,74	6,53	1.920.993,80	37,72	3.171.674,82	
Contribuições Sociais	5.000.000,00	5.092.668,62	332.643,74	6,53	1.920.993,80	37,72	3.171.674,82	
Contribuições Econômicas	0,00	0,00	0,00	0,00	0,00	0,00	0,00	
Contribuições para Entidades Privadas de Serviço Social e de Formação Profissional	0,00	0,00	0,00	0,00	0,00	0,00	0,00	
Contribuição para o Custeio do Serviço de Iluminação Pública	0,00	0,00	0,00	0,00	0,00	0,00	0,00	
RECEITA PATRIMONIAL	0,00	0,00	0,00	0,00	0,00	0,00	0,00	
Exploração do Patrimônio Imobiliário do Estado	0,00	0,00	0,00	0,00	0,00	0,00	0,00	
Valores Mobiliários	0,00	0,00	0,00	0,00	0,00	0,00	0,00	
Delegação de Serviços Públicos Mediante Concessão, Permissão, Autorização	0,00	0,00	0,00	0,00	0,00	0,00	0,00	

Assinado Digitalmente por: THIAGO SEDA CAMILO  
Acesse em: <https://eicf-pe.gov.br/epp/validaDoc.seam?codigo=documento:77e82320-0e25-4d4a-ba28-cc33133a9f11>

**Relatório Resumido de Execução Orçamentária**  
**Prefeitura Municipal de Limoeiro - PE (Poder Executivo)**  
**Orçamentos Fiscal e da Seguridade Social**  
**CNPJ:**  
**Exercício: 2018**  
**Período de referência: 4º bimestre**

Receitas Intra Orçamentárias	Estágios da Receita Intra-Orçamentária							
	PREVISÃO INICIAL	PREVISÃO ATUALIZADA (a)	RECEITAS REALIZADAS					SALDO (a-c)
			No Bimestre (b)	% (b/a)	Até o Bimestre (c)	% (c/a)		
ou Licença	0,00	0,00	0,00	0,00	0,00	0,00	0,00	0,00
Exploração de Recursos Naturais	0,00	0,00	0,00	0,00	0,00	0,00	0,00	0,00
Exploração do Patrimônio Intangível	0,00	0,00	0,00	0,00	0,00	0,00	0,00	0,00
Cessão de Direitos	0,00	0,00	0,00	0,00	0,00	0,00	0,00	0,00
Demais Receitas Patrimoniais	0,00	0,00	0,00	0,00	0,00	0,00	0,00	0,00
RECEITA AGROPECUÁRIA	0,00	0,00	0,00	0,00	0,00	0,00	0,00	0,00
RECEITA INDUSTRIAL	0,00	0,00	0,00	0,00	0,00	0,00	0,00	0,00
RECEITA DE SERVIÇOS	0,00	0,00	0,00	0,00	0,00	0,00	0,00	0,00
Serviços Administrativos e Comerciais Gerais	0,00	0,00	0,00	0,00	0,00	0,00	0,00	0,00
Serviços e Atividades Referentes à Navegação e ao Transporte	0,00	0,00	0,00	0,00	0,00	0,00	0,00	0,00
Serviços e Atividades Referentes à Saúde	0,00	0,00	0,00	0,00	0,00	0,00	0,00	0,00
Serviços e Atividades Financeiras	0,00	0,00	0,00	0,00	0,00	0,00	0,00	0,00
Outros Serviços	0,00	0,00	0,00	0,00	0,00	0,00	0,00	0,00
TRANSFERÊNCIAS CORRENTES	0,00	0,00	0,00	0,00	0,00	0,00	0,00	0,00
Transferências da União e de suas Entidades	0,00	0,00	0,00	0,00	0,00	0,00	0,00	0,00
Transferências dos Estados e do Distrito Federal e de suas Entidades	0,00	0,00	0,00	0,00	0,00	0,00	0,00	0,00
Transferências dos Municípios e de suas Entidades	0,00	0,00	0,00	0,00	0,00	0,00	0,00	0,00
Transferências de Instituições Privadas	0,00	0,00	0,00	0,00	0,00	0,00	0,00	0,00
Transferências de Outras Instituições Públicas	0,00	0,00	0,00	0,00	0,00	0,00	0,00	0,00
Transferências do Exterior	0,00	0,00	0,00	0,00	0,00	0,00	0,00	0,00
Transferências de Pessoas Físicas	0,00	0,00	0,00	0,00	0,00	0,00	0,00	0,00
Transferências Provenientes de Depósitos Não Identificados	0,00	0,00	0,00	0,00	0,00	0,00	0,00	0,00
OUTRAS RECEITAS CORRENTES	0,00	0,00	0,00	0,00	0,00	0,00	0,00	0,00
Multas Administrativas, Contratuais e Judiciais	0,00	0,00	0,00	0,00	0,00	0,00	0,00	0,00
Indenizações, Restituições e Ressarcimentos	0,00	0,00	0,00	0,00	0,00	0,00	0,00	0,00
Bens, Direitos e Valores Incorporados ao Patrimônio Público	0,00	0,00	0,00	0,00	0,00	0,00	0,00	0,00
Demais Receitas Correntes	0,00	0,00	0,00	0,00	0,00	0,00	0,00	0,00
RECEITAS DE CAPITAL	0,00	0,00	0,00	0,00	0,00	0,00	0,00	0,00
OPERAÇÕES DE CRÉDITO	0,00	0,00	0,00	0,00	0,00	0,00	0,00	0,00
Operações de Crédito - Mercado Interno	0,00	0,00	0,00	0,00	0,00	0,00	0,00	0,00
Operações de Crédito - Mercado Externo	0,00	0,00	0,00	0,00	0,00	0,00	0,00	0,00
ALIENAÇÃO DE BENS	0,00	0,00	0,00	0,00	0,00	0,00	0,00	0,00
Alienação de Bens Móveis	0,00	0,00	0,00	0,00	0,00	0,00	0,00	0,00
Alienação de Bens Imóveis	0,00	0,00	0,00	0,00	0,00	0,00	0,00	0,00
Alienação de Bens Intangíveis	0,00	0,00	0,00	0,00	0,00	0,00	0,00	0,00
AMORTIZAÇÕES DE EMPRÉSTIMOS	0,00	0,00	0,00	0,00	0,00	0,00	0,00	0,00
TRANSFERÊNCIAS DE CAPITAL	0,00	0,00	0,00	0,00	0,00	0,00	0,00	0,00
Transferências da União e de suas Entidades	0,00	0,00	0,00	0,00	0,00	0,00	0,00	0,00
Transferências dos Estados e do Distrito Federal e de suas Entidades	0,00	0,00	0,00	0,00	0,00	0,00	0,00	0,00
Transferências dos Municípios e de suas Entidades	0,00	0,00	0,00	0,00	0,00	0,00	0,00	0,00
Transferências de Instituições Privadas	0,00	0,00	0,00	0,00	0,00	0,00	0,00	0,00
Transferências de Outras Instituições Públicas	0,00	0,00	0,00	0,00	0,00	0,00	0,00	0,00
Transferências do Exterior	0,00	0,00	0,00	0,00	0,00	0,00	0,00	0,00
Transferências de Pessoas Físicas	0,00	0,00	0,00	0,00	0,00	0,00	0,00	0,00
Transferências Provenientes de Depósitos Não Identificados	0,00	0,00	0,00	0,00	0,00	0,00	0,00	0,00
OUTRAS RECEITAS DE CAPITAL	0,00	0,00	0,00	0,00	0,00	0,00	0,00	0,00

Assesse em: <https://tce.pe.gov.br/epp/validaDoc.seam> Código do documento: 77e82320-0e25-4d4a-ba28-cc33133a9f11

Documento Assinado Digitalmente por: THIAGO SEDA CAMILO

Receitas Intra Orçamentárias	Estágios da Receita Intra-Orçamentária							SALDO (a-c)
	PREVISÃO INICIAL	PREVISÃO ATUALIZADA (a)	RECEITAS REALIZADAS					
			No Bimestre (b)	% (b/a)	Até o Bimestre (c)	% (c/a)		
Integralização do Capital Social	0,00	0,00	0,00	0,00	0,00	0,00	0,00	0,00
Remuneração das Disponibilidades do Tesouro	0,00	0,00	0,00	0,00	0,00	0,00	0,00	0,00
Resgate de Títulos do Tesouro	0,00	0,00	0,00	0,00	0,00	0,00	0,00	0,00
Demais Receitas de Capital	0,00	0,00	0,00	0,00	0,00	0,00	0,00	0,00

**RREO-Anexo 01 | Tabela 1.0 - Balanço Orçamentário**

Despesas Intra Orçamentárias	Estágios da Despesa Intra-Orçamentária									
	DOTAÇÃO INICIAL (d)	DOTAÇÃO ATUALIZADA (e)	DESPESAS EMPENHADAS NO BIMESTRE	DESPESAS EMPENHADAS ATÉ O BIMESTRE (f)	SALDO (g) = (e-f)	DESPESAS LIQUIDADAS NO BIMESTRE	DESPESAS LIQUIDADAS ATÉ O BIMESTRE (h)	SALDO (i) = (e-h)	DESPESAS PAGAS ATÉ O BIMESTRE (j)	INSCRITAS EM RESTOS A PAGAR NÃO PROCESSADOS (k)
<b>Despesas Intra Orçamentárias</b>	-	-	-	-	-	-	-	-	-	-
DESPESAS (INTRA-ORÇAMENTÁRIAS) (IX)	5.778.000,00	6.268.000,00	275.072,17	3.265.103,60	3.002.896,40	621.272,18	2.366.338,42	3.901.661,58	1.619.967,29	
DESPESAS CORRENTES	5.778.000,00	6.268.000,00	275.072,17	3.265.103,60	3.002.896,40	621.272,18	2.366.338,42	3.901.661,58	1.619.967,29	
PESSOAL E ENCARGOS SOCIAIS	5.778.000,00	6.268.000,00	275.072,17	3.265.103,60	3.002.896,40	621.272,18	2.366.338,42	3.901.661,58	1.619.967,29	
JUROS E ENCARGOS DA DÍVIDA	0,00	0,00	0,00	0,00	0,00	0,00	0,00	0,00	0,00	
OUTRAS DESPESAS CORRENTES	0,00	0,00	0,00	0,00	0,00	0,00	0,00	0,00	0,00	
DESPESAS DE CAPITAL	0,00	0,00	0,00	0,00	0,00	0,00	0,00	0,00	0,00	
INVESTIMENTOS	0,00	0,00	0,00	0,00	0,00	0,00	0,00	0,00	0,00	
INVERSÕES FINANCEIRAS	0,00	0,00	0,00	0,00	0,00	0,00	0,00	0,00	0,00	
AMORTIZAÇÃO DA DÍVIDA	0,00	0,00	0,00	0,00	0,00	0,00	0,00	0,00	0,00	

## RREO-Anexo 01 | Tabela 1.0 - Balanço Orçamentário

Notas Explicativas	Valores
	31/08/2018
Notas Explicativas	-
Notas Explicativas	-

**Relatório Resumido de Execução Orçamentária**  
**Prefeitura Municipal de Limoeiro - PE (Poder Executivo)**  
**Orçamentos Fiscal e da Seguridade Social**  
**CNPJ:**  
**Exercício: 2018**  
**Período de referência: 4º bimestre**

**RREO-Anexo 02 | Tabela 2.0 - Demonstrativo da Execução das Despesas por Função/Subfunção | Total das Despesas Exceto Intra-Orçamentárias**

Função/Subfunção	Execução da Despesa										
	DOTAÇÃO INICIAL	DOTAÇÃO ATUALIZADA (a)	DESPESAS EMPENHADAS NO BIMESTRE	DESPESAS EMPENHADAS ATÉ O BIMESTRE (b)	% (b/total b)	SALDO (c) = (a-b)	DESPESAS LIQUIDADAS NO BIMESTRE	DESPESAS LIQUIDADAS ATÉ O BIMESTRE (d)	% (d/total d)	SALDO (e) = (a-d)	INSCRITAS EM RESTOS A PAGAR NÃO PROCESSADOS (f)
DESPESAS (EXCETO INTRA-ORÇAMENTÁRIAS) (I)	183.990.000,00	183.500.000,00	8.414.327,09	93.984.996,65	96,64	89.515.003,35	16.687.838,10	64.065.115,33	96,44	119.434.884,67	
Legislativa	4.550.000,00	4.550.000,00	0,00	0,00	0,00	4.550.000,00	0,00	0,00	0,00	4.550.000,00	
Ação Legislativa	4.550.000,00	4.550.000,00	0,00	0,00	0,00	4.550.000,00	0,00	0,00	0,00	4.550.000,00	
Controle Externo	0,00	0,00	0,00	0,00	0,00	0,00	0,00	0,00	0,00	0,00	
FU01 - Administração Geral	0,00	0,00	0,00	0,00	0,00	0,00	0,00	0,00	0,00	0,00	
FU01 - Demais Subfunções	0,00	0,00	0,00	0,00	0,00	0,00	0,00	0,00	0,00	0,00	
Judiciária	763.000,00	978.000,00	87.231,65	145.322,31	0,15	832.677,69	25.731,65	83.822,31	0,13	894.177,69	
Ação Judiciária	0,00	0,00	0,00	0,00	0,00	0,00	0,00	0,00	0,00	0,00	
Defesa do Interesse Público no Processo Judiciário	763.000,00	978.000,00	87.231,65	145.322,31	0,15	832.677,69	25.731,65	83.822,31	0,13	894.177,69	
FU02 - Administração Geral	0,00	0,00	0,00	0,00	0,00	0,00	0,00	0,00	0,00	0,00	
FU02 - Demais Subfunções	0,00	0,00	0,00	0,00	0,00	0,00	0,00	0,00	0,00	0,00	
Essencial à Justiça	0,00	0,00	0,00	0,00	0,00	0,00	0,00	0,00	0,00	0,00	
Defesa da Ordem Jurídica	0,00	0,00	0,00	0,00	0,00	0,00	0,00	0,00	0,00	0,00	
Representação Judicial e Extrajudicial	0,00	0,00	0,00	0,00	0,00	0,00	0,00	0,00	0,00	0,00	
FU03 - Administração Geral	0,00	0,00	0,00	0,00	0,00	0,00	0,00	0,00	0,00	0,00	
FU03 - Demais Subfunções	0,00	0,00	0,00	0,00	0,00	0,00	0,00	0,00	0,00	0,00	
Administração	13.671.000,00	15.836.400,00	766.276,77	9.310.558,31	9,57	6.525.841,69	1.670.184,63	6.950.700,14	10,46	8.885.699,86	
Planejamento e Orçamento	654.000,00	806.000,00	145.576,33	460.511,15	0,47	345.488,85	101.941,57	391.097,66	0,59	414.902,34	
FU04 - Administração Geral	9.049.000,00	9.342.400,00	406.370,58	5.773.848,95	5,94	3.568.551,05	1.033.390,14	4.542.648,30	6,84	4.799.751,70	
Administração Financeira	3.712.000,00	5.426.000,00	183.005,86	3.031.980,21	3,12	2.394.019,79	516.528,92	1.985.736,18	2,99	3.440.263,82	
Controle Interno	53.000,00	59.000,00	12.000,00	24.200,00	0,02	34.800,00	2.000,00	14.200,00	0,02	44.800,00	
Normatização e Fiscalização	15.000,00	15.000,00	0,00	0,00	0,00	15.000,00	0,00	0,00	0,00	15.000,00	
Tecnologia da Informação	0,00	0,00	0,00	0,00	0,00	0,00	0,00	0,00	0,00	0,00	
Ordenamento Territorial	0,00	0,00	0,00	0,00	0,00	0,00	0,00	0,00	0,00	0,00	
Formação de Recursos Humanos	0,00	0,00	0,00	0,00	0,00	0,00	0,00	0,00	0,00	0,00	
Administração de Receitas	0,00	0,00	0,00	0,00	0,00	0,00	0,00	0,00	0,00	0,00	
Administração de Concessões	0,00	0,00	0,00	0,00	0,00	0,00	0,00	0,00	0,00	0,00	
Comunicação Social	188.000,00	188.000,00	19.324,00	20.018,00	0,02	167.982,00	16.324,00	17.018,00	0,03	170.982,00	
FU04 - Demais Subfunções	0,00	0,00	0,00	0,00	0,00	0,00	0,00	0,00	0,00	0,00	
Defesa Nacional	0,00	0,00	0,00	0,00	0,00	0,00	0,00	0,00	0,00	0,00	
Defesa Aérea	0,00	0,00	0,00	0,00	0,00	0,00	0,00	0,00	0,00	0,00	
Defesa Naval	0,00	0,00	0,00	0,00	0,00	0,00	0,00	0,00	0,00	0,00	
Defesa Terrestre	0,00	0,00	0,00	0,00	0,00	0,00	0,00	0,00	0,00	0,00	
FU05 - Administração Geral	0,00	0,00	0,00	0,00	0,00	0,00	0,00	0,00	0,00	0,00	
FU05 - Demais Subfunções	0,00	0,00	0,00	0,00	0,00	0,00	0,00	0,00	0,00	0,00	
Segurança Pública	53.000,00	53.000,00	12.106,91	12.106,91	0,01	40.893,09	12.106,91	12.106,91	0,02	40.893,09	
Policimento	0,00	0,00	0,00	0,00	0,00	0,00	0,00	0,00	0,00	0,00	
Defesa Civil	53.000,00	53.000,00	12.106,91	12.106,91	0,01	40.893,09	12.106,91	12.106,91	0,02	40.893,09	
Informação e Inteligência	0,00	0,00	0,00	0,00	0,00	0,00	0,00	0,00	0,00	0,00	
FU06 - Administração Geral	0,00	0,00	0,00	0,00	0,00	0,00	0,00	0,00	0,00	0,00	
FU06 - Demais Subfunções	0,00	0,00	0,00	0,00	0,00	0,00	0,00	0,00	0,00	0,00	
Relações Exteriores	0,00	0,00	0,00	0,00	0,00	0,00	0,00	0,00	0,00	0,00	
Relações Diplomáticas	0,00	0,00	0,00	0,00	0,00	0,00	0,00	0,00	0,00	0,00	
Cooperação Internacional	0,00	0,00	0,00	0,00	0,00	0,00	0,00	0,00	0,00	0,00	
FU07 - Administração Geral	0,00	0,00	0,00	0,00	0,00	0,00	0,00	0,00	0,00	0,00	
FU07 - Demais Subfunções	0,00	0,00	0,00	0,00	0,00	0,00	0,00	0,00	0,00	0,00	
Assistência Social	6.546.000,00	8.212.000,00	642.407,19	3.392.534,45	3,49	4.819.465,55	674.183,73	2.321.154,45	3,49	5.890.845,55	
Assistência ao Idoso	158.000,00	218.000,00	9.074,14	99.549,14	0,10	118.450,86	21.594,41	82.463,07	0,12	135.536,93	
Assistência ao Portador de Deficiência	40.000,00	40.000,00	0,00	0,00	0,00	40.000,00	0,00	0,00	0,00	40.000,00	
Assistência à Criança e ao Adolescente	1.336.000,00	1.357.000,00	112.828,38	716.080,43	0,74	640.919,57	213.954,38	513.941,64	0,77	843.058,36	
Assistência Comunitária	3.007.000,00	4.262.000,00	381.927,32	1.242.621,92	1,28	1.242.621,92	243.832,98	883.345,92	1,34	3.368.654,32	

Assessoria em: [https://tce.ce.gov.br/epp/validadorDoc\\_scam](https://tce.ce.gov.br/epp/validadorDoc_scam) Código do documento: 77e82320-0e25-4d4a-ba28-cc33133a9f11

Documento Assinado Digitalmente por: THIAGO SEDA CAMILLO

**Relatório Resumido de Execução Orçamentária**  
**Prefeitura Municipal de Limoeiro - PE (Poder Executivo)**  
**Orçamentos Fiscal e da Seguridade Social**  
**CNPJ:**  
**Exercício: 2018**  
**Período de referência: 4º bimestre**

Função/Subfunção	Execução da Despesa										
	DOTAÇÃO INICIAL	DOTAÇÃO ATUALIZADA (a)	DESPESAS EMPENHADAS NO BIMESTRE	DESPESAS EMPENHADAS ATÉ O BIMESTRE (b)	% (b/total b)	SALDO (c) = (a-b)	DESPESAS LIQUIDADAS NO BIMESTRE	DESPESAS LIQUIDADAS ATÉ O BIMESTRE (d)	% (d/total d)	SALDO (e) = (a-d)	INSCRITAS EM RESTOS A PAGAR NÃO PROCESSADOS (f)
FU08 - Administração Geral	2.005.000,00	2.335.000,00	138.577,35	1.334.282,96	1,37	1.000.717,04	194.802,36	831.404,06	1,25	1.503.595,94	
FU08 - Demais Subfunções	0,00	0,00	0,00	0,00	0,00	0,00	0,00	0,00	0,00	0,00	
Previdência Social	10.076.000,00	10.906.000,00	209.381,35	8.688.097,94	8,93	2.217.902,06	1.674.077,25	6.066.112,17	9,13	4.839.887,83	
Previdência Básica	9.775.000,00	10.375.000,00	7.000,00	8.329.000,00	8,56	2.046.000,00	1.546.688,06	5.835.481,10	8,78	4.539.518,90	
Previdência do Regime Estatutário	0,00	0,00	0,00	0,00	0,00	0,00	0,00	0,00	0,00	0,00	
Previdência Complementar	0,00	0,00	0,00	0,00	0,00	0,00	0,00	0,00	0,00	0,00	
Previdência Especial	0,00	0,00	0,00	0,00	0,00	0,00	0,00	0,00	0,00	0,00	
FU09 - Administração Geral	301.000,00	531.000,00	202.381,35	359.097,94	0,37	171.902,06	127.389,19	230.631,07	0,35	300.368,93	
FU09 - Demais Subfunções	0,00	0,00	0,00	0,00	0,00	0,00	0,00	0,00	0,00	0,00	
Saúde	32.129.000,00	39.361.000,00	2.072.065,83	22.645.561,13	23,29	16.715.438,87	4.367.168,51	18.318.679,16	27,58	21.042.320,84	
Atenção Básica	13.062.000,00	13.704.000,00	359.488,06	9.697.327,08	9,97	4.006.672,92	1.692.890,28	6.778.582,11	10,20	6.925.417,89	
Assistência Hospitalar e Ambulatorial	14.135.000,00	20.008.000,00	1.366.652,18	9.013.557,70	9,27	10.994.442,30	1.973.825,23	8.363.104,99	12,59	11.644.895,01	
Suporte Profilático e Terapêutico	700.000,00	700.000,00	74.588,61	699.259,62	0,72	740,38	75.328,93	654.849,32	0,99	45.150,68	
Vigilância Sanitária	885.000,00	920.000,00	54.414,42	561.243,96	0,58	358.756,04	108.688,09	474.231,13	0,71	445.768,87	
Vigilância Epidemiológica	875.000,00	875.000,00	35.837,44	571.112,95	0,59	303.887,05	67.286,91	387.768,65	0,58	487.231,35	
Alimentação e Nutrição	30.000,00	30.000,00	0,00	14.005,00	0,01	15.995,00	0,00	14.005,00	0,02	15.995,00	
FU10 - Administração Geral	2.442.000,00	3.124.000,00	181.085,12	2.089.054,82	2,15	1.034.945,18	449.149,07	1.646.137,96	2,48	1.477.862,04	
FU10 - Demais Subfunções	0,00	0,00	0,00	0,00	0,00	0,00	0,00	0,00	0,00	0,00	
Trabalho	0,00	0,00	0,00	0,00	0,00	0,00	0,00	0,00	0,00	0,00	
Proteção e Benefícios ao Trabalhador	0,00	0,00	0,00	0,00	0,00	0,00	0,00	0,00	0,00	0,00	
Relações de Trabalho	0,00	0,00	0,00	0,00	0,00	0,00	0,00	0,00	0,00	0,00	
Empregabilidade	0,00	0,00	0,00	0,00	0,00	0,00	0,00	0,00	0,00	0,00	
Fomento ao Trabalho	0,00	0,00	0,00	0,00	0,00	0,00	0,00	0,00	0,00	0,00	
FU11 - Administração Geral	0,00	0,00	0,00	0,00	0,00	0,00	0,00	0,00	0,00	0,00	
FU11 - Demais Subfunções	0,00	0,00	0,00	0,00	0,00	0,00	0,00	0,00	0,00	0,00	
Educação	38.650.000,00	48.188.000,00	3.647.806,25	36.462.785,77	37,49	11.725.214,23	5.443.185,60	21.377.194,61	32,18	26.810.805,39	
Ensino Fundamental	24.505.000,00	32.225.000,00	2.805.599,41	24.676.373,25	25,37	7.548.626,75	3.848.230,43	14.455.317,84	21,76	17.769.682,16	
Ensino Médio	0,00	0,00	0,00	0,00	0,00	0,00	0,00	0,00	0,00	0,00	
Ensino Profissional	65.000,00	65.000,00	0,00	0,00	0,00	65.000,00	0,00	0,00	0,00	65.000,00	
Ensino Superior	3.750.000,00	3.750.000,00	161.480,54	2.796.524,09	2,88	953.475,91	426.296,10	1.792.244,13	2,70	1.957.755,87	
Educação Infantil	2.440.000,00	3.088.000,00	86.816,85	2.099.513,77	2,16	988.486,23	291.658,08	1.263.567,06	1,90	1.824.432,94	
Educação de Jovens e Adultos	1.010.000,00	1.210.000,00	0,00	907.200,00	0,93	302.800,00	125.815,40	591.093,16	0,89	618.906,84	
Educação Especial	0,00	0,00	0,00	0,00	0,00	0,00	0,00	0,00	0,00	0,00	
Educação Básica	400.000,00	890.000,00	193.995,00	288.247,00	0,30	601.753,00	0,00	88.887,00	0,13	801.113,00	
FU12 - Administração Geral	4.980.000,00	5.460.000,00	394.391,23	4.394.559,44	4,52	1.065.440,56	657.204,88	2.730.200,58	4,11	2.729.799,42	
FU12 - Demais Subfunções	1.500.000,00	1.500.000,00	5.523,22	1.300.368,22	1,34	199.631,78	93.980,71	455.884,84	0,69	1.044.115,16	
Cultura	3.978.000,00	4.978.000,00	138.525,33	3.016.912,50	3,10	1.961.087,50	577.908,55	1.624.493,88	2,45	3.353.506,12	
Patrimônio Histórico Artístico e Arqueológico	0,00	0,00	0,00	0,00	0,00	0,00	0,00	0,00	0,00	0,00	
Difusão Cultural	3.200.000,00	4.200.000,00	124.647,37	2.787.599,21	2,87	1.412.400,79	536.821,00	1.431.184,40	2,15	2.768.815,60	
FU13 - Administração Geral	308.000,00	308.000,00	13.877,96	229.313,29	0,24	78.686,71	41.087,55	193.309,48	0,29	114.690,52	
FU13 - Demais Subfunções	470.000,00	470.000,00	0,00	0,00	0,00	470.000,00	0,00	0,00	0,00	470.000,00	
Direitos da Cidadania	0,00	0,00	0,00	0,00	0,00	0,00	0,00	0,00	0,00	0,00	
Custódia e Reintegração Social	0,00	0,00	0,00	0,00	0,00	0,00	0,00	0,00	0,00	0,00	
Direitos Individuais Coletivos e Difusos	0,00	0,00	0,00	0,00	0,00	0,00	0,00	0,00	0,00	0,00	
Assistência aos Povos Indígenas	0,00	0,00	0,00	0,00	0,00	0,00	0,00	0,00	0,00	0,00	
FU14 - Administração Geral	0,00	0,00	0,00	0,00	0,00	0,00	0,00	0,00	0,00	0,00	
FU14 - Demais Subfunções	0,00	0,00	0,00	0,00	0,00	0,00	0,00	0,00	0,00	0,00	
Urbanismo	27.580.000,00	28.120.000,00	707.651,61	9.646.825,32	9,92	18.473.174,68	2.062.036,59	6.876.738,54	10,35	21.243.261,46	
Infra-Estrutura Urbana	20.475.000,00	21.015.000,00	707.651,61	4.877.069,04	5,01	16.137.930,96	1.161.918,72	3.867.085,08	5,82	17.147.914,92	
Serviços Urbanos	5.610.000,00	5.610.000,00	0,00	4.722.958,06	4,86	887.041,94	900.117,87	2.962.855,24	4,46	2.647.144,76	
Transportes Coletivos Urbanos	0,00	0,00	0,00	0,00	0,00	0,00	0,00	0,00	0,00	0,00	
FU15 - Administração Geral	0,00	0,00	0,00	0,00	0,00	0,00	0,00	0,00	0,00	0,00	
FU15 - Demais Subfunções	1.495.000,00	1.495.000,00	0,00	46.798,22	0,05	1.448.201,78	0,00	46.798,22	0,07	1.448.201,78	
Habituação	1.000.000,00	1.000.000,00	0,00	0,00	0,00	1.000.000,00	0,00	0,00	0,00	1.000.000,00	
Habituação Rural	0,00	0,00	0,00	0,00	0,00	0,00	0,00	0,00	0,00	0,00	

Assinado Digitalmente por: THIAGO SEDA CAMILO  
[https://siconfi.cpe.br/cpp/validador/validador.asp?codigo\\_documento=07/08232000-25-444a-ba28-cc39f33a9f11](https://siconfi.cpe.br/cpp/validador/validador.asp?codigo_documento=07/08232000-25-444a-ba28-cc39f33a9f11)

**Relatório Resumido de Execução Orçamentária**  
**Prefeitura Municipal de Limoeiro - PE (Poder Executivo)**  
**Orçamentos Fiscal e da Seguridade Social**  
**CNPJ:**  
**Exercício: 2018**  
**Período de referência: 4º bimestre**

Função/Subfunção	Execução da Despesa										
	DOTAÇÃO INICIAL	DOTAÇÃO ATUALIZADA (a)	DESPESAS EMPENHADAS NO BIMESTRE	DESPESAS EMPENHADAS ATÉ O BIMESTRE (b)	% (b/total b)	SALDO (c) = (a-b)	DESPESAS LIQUIDADAS NO BIMESTRE	DESPESAS LIQUIDADAS ATÉ O BIMESTRE (d)	% (d/total d)	SALDO (e) = (a-d)	INSCRITAS EM RESTOS A PAGAR NÃO PROCESSADOS (f)
Habitação Urbana	1.000.000,00	1.000.000,00	0,00	0,00	0,00	1.000.000,00	0,00	0,00	0,00	1.000.000,00	
FU16 - Administração Geral	0,00	0,00	0,00	0,00	0,00	0,00	0,00	0,00	0,00	0,00	
FU16 - Demais Subfunções	0,00	0,00	0,00	0,00	0,00	0,00	0,00	0,00	0,00	0,00	
Saneamento	1.100.000,00	1.100.000,00	0,00	0,00	0,00	1.100.000,00	0,00	0,00	0,00	1.100.000,00	
Saneamento Básico Rural	0,00	0,00	0,00	0,00	0,00	0,00	0,00	0,00	0,00	0,00	
Saneamento Básico Urbano	1.100.000,00	1.100.000,00	0,00	0,00	0,00	1.100.000,00	0,00	0,00	0,00	1.100.000,00	
FU17 - Administração Geral	0,00	0,00	0,00	0,00	0,00	0,00	0,00	0,00	0,00	0,00	
FU17 - Demais Subfunções	0,00	0,00	0,00	0,00	0,00	0,00	0,00	0,00	0,00	0,00	
Gestão Ambiental	120.000,00	120.000,00	0,00	0,00	0,00	120.000,00	0,00	0,00	0,00	120.000,00	
Preservação e Conservação Ambiental	20.000,00	20.000,00	0,00	0,00	0,00	20.000,00	0,00	0,00	0,00	20.000,00	
Controle Ambiental	0,00	0,00	0,00	0,00	0,00	0,00	0,00	0,00	0,00	0,00	
Recuperação de Áreas Degradadas	0,00	0,00	0,00	0,00	0,00	0,00	0,00	0,00	0,00	0,00	
Recursos Hídricos	100.000,00	100.000,00	0,00	0,00	0,00	100.000,00	0,00	0,00	0,00	100.000,00	
Meteorologia	0,00	0,00	0,00	0,00	0,00	0,00	0,00	0,00	0,00	0,00	
FU18 - Administração Geral	0,00	0,00	0,00	0,00	0,00	0,00	0,00	0,00	0,00	0,00	
FU18 - Demais Subfunções	0,00	0,00	0,00	0,00	0,00	0,00	0,00	0,00	0,00	0,00	
Ciência e Tecnologia	0,00	0,00	0,00	0,00	0,00	0,00	0,00	0,00	0,00	0,00	
Desenvolvimento Científico	0,00	0,00	0,00	0,00	0,00	0,00	0,00	0,00	0,00	0,00	
Desenvolvimento Tecnológico e Engenharia	0,00	0,00	0,00	0,00	0,00	0,00	0,00	0,00	0,00	0,00	
Difusão do Conhecimento Científico e Tecnológico	0,00	0,00	0,00	0,00	0,00	0,00	0,00	0,00	0,00	0,00	
FU19 - Administração Geral	0,00	0,00	0,00	0,00	0,00	0,00	0,00	0,00	0,00	0,00	
FU19 - Demais Subfunções	0,00	0,00	0,00	0,00	0,00	0,00	0,00	0,00	0,00	0,00	
Agricultura	1.625.000,00	1.625.000,00	87.808,50	534.160,56	0,55	1.090.839,44	141.998,78	330.229,18	0,50	1.294.770,82	
Abastecimento	135.000,00	135.000,00	0,00	0,00	0,00	135.000,00	0,00	0,00	0,00	135.000,00	
Extensão Rural	160.000,00	160.000,00	0,00	0,00	0,00	160.000,00	0,00	0,00	0,00	160.000,00	
Irrigação	0,00	0,00	0,00	0,00	0,00	0,00	0,00	0,00	0,00	0,00	
Promoção da Produção Agropecuária	0,00	0,00	0,00	0,00	0,00	0,00	0,00	0,00	0,00	0,00	
Defesa Agropecuária	0,00	0,00	0,00	0,00	0,00	0,00	0,00	0,00	0,00	0,00	
FU20 - Administração Geral	1.330.000,00	1.330.000,00	87.808,50	534.160,56	0,55	795.839,44	141.998,78	330.229,18	0,50	999.770,82	
FU20 - Demais Subfunções	0,00	0,00	0,00	0,00	0,00	0,00	0,00	0,00	0,00	0,00	
Organização Agrária	0,00	0,00	0,00	0,00	0,00	0,00	0,00	0,00	0,00	0,00	
Reforma Agrária	0,00	0,00	0,00	0,00	0,00	0,00	0,00	0,00	0,00	0,00	
Colonização	0,00	0,00	0,00	0,00	0,00	0,00	0,00	0,00	0,00	0,00	
FU21 - Administração Geral	0,00	0,00	0,00	0,00	0,00	0,00	0,00	0,00	0,00	0,00	
FU21 - Demais Subfunções	0,00	0,00	0,00	0,00	0,00	0,00	0,00	0,00	0,00	0,00	
Indústria	0,00	0,00	0,00	0,00	0,00	0,00	0,00	0,00	0,00	0,00	
Promoção Industrial	0,00	0,00	0,00	0,00	0,00	0,00	0,00	0,00	0,00	0,00	
Produção Industrial	0,00	0,00	0,00	0,00	0,00	0,00	0,00	0,00	0,00	0,00	
Mineração	0,00	0,00	0,00	0,00	0,00	0,00	0,00	0,00	0,00	0,00	
Propriedade Industrial	0,00	0,00	0,00	0,00	0,00	0,00	0,00	0,00	0,00	0,00	
Normalização e Qualidade	0,00	0,00	0,00	0,00	0,00	0,00	0,00	0,00	0,00	0,00	
FU22 - Administração Geral	0,00	0,00	0,00	0,00	0,00	0,00	0,00	0,00	0,00	0,00	
FU22 - Demais Subfunções	0,00	0,00	0,00	0,00	0,00	0,00	0,00	0,00	0,00	0,00	
Comércio e Serviços	84.000,00	87.100,00	8.381,20	26.763,95	0,03	60.336,05	12.431,40	26.281,48	0,04	60.818,52	
Promoção Comercial	84.000,00	87.100,00	8.381,20	26.763,95	0,03	60.336,05	12.431,40	26.281,48	0,04	60.818,52	
Comercialização	0,00	0,00	0,00	0,00	0,00	0,00	0,00	0,00	0,00	0,00	
Comércio Exterior	0,00	0,00	0,00	0,00	0,00	0,00	0,00	0,00	0,00	0,00	
Serviços Financeiros	0,00	0,00	0,00	0,00	0,00	0,00	0,00	0,00	0,00	0,00	
Turismo	0,00	0,00	0,00	0,00	0,00	0,00	0,00	0,00	0,00	0,00	
FU23 - Administração Geral	0,00	0,00	0,00	0,00	0,00	0,00	0,00	0,00	0,00	0,00	
FU23 - Demais Subfunções	0,00	0,00	0,00	0,00	0,00	0,00	0,00	0,00	0,00	0,00	
Comunicações	0,00	0,00	0,00	0,00	0,00	0,00	0,00	0,00	0,00	0,00	
Comunicações Postais	0,00	0,00	0,00	0,00	0,00	0,00	0,00	0,00	0,00	0,00	
Telecomunicações	0,00	0,00	0,00	0,00	0,00	0,00	0,00	0,00	0,00	0,00	
FU24 - Administração Geral	0,00	0,00	0,00	0,00	0,00	0,00	0,00	0,00	0,00	0,00	

Assine em: https://www.treco.gov.br/validador/validador.asp?codigo=3915339111

Documento Assinado Digitalmente por: THIAGO SEDA CAMILO

**Relatório Resumido de Execução Orçamentária**  
**Prefeitura Municipal de Limoeiro - PE (Poder Executivo)**  
**Orçamentos Fiscal e da Seguridade Social**  
**CNPJ:**  
**Exercício: 2018**  
**Período de referência: 4º bimestre**

Função/Subfunção - Intra	Execução da Despesa - Intra										
	DOTAÇÃO INICIAL	DOTAÇÃO ATUALIZADA (a)	DESPESAS EMPENHADAS NO BIMESTRE	DESPESAS EMPENHADAS ATÉ O BIMESTRE (b)	% (b/III b)	SALDO (c) = (a-b)	DESPESAS LIQUIDADAS NO BIMESTRE	DESPESAS LIQUIDADAS ATÉ O BIMESTRE (d)	% (d/III d)	SALDO (e) = (a-d)	INSCRITAS EM RESTOS A PAGAR NÃO PROCESSADOS (f)
Representação Judicial e Extrajudicial	0,00	0,00	0,00	0,00	0,00	0,00	0,00	0,00	0,00	0,00	
FU03 - Administração Geral	0,00	0,00	0,00	0,00	0,00	0,00	0,00	0,00	0,00	0,00	
FU03 - Demais Subfunções	0,00	0,00	0,00	0,00	0,00	0,00	0,00	0,00	0,00	0,00	
Administração	578.000,00	868.000,00	260.000,00	529.999,96	0,54	338.000,04	89.503,39	345.281,91	0,52	522.718,09	
Planejamento e Orçamento	50.000,00	50.000,00	0,00	0,00	0,00	50.000,00	0,00	0,00	0,00	50.000,00	
FU04 - Administração Geral	407.000,00	697.000,00	260.000,00	529.999,96	0,54	167.000,04	89.503,39	345.281,91	0,52	351.718,09	
Administração Financeira	115.000,00	115.000,00	0,00	0,00	0,00	115.000,00	0,00	0,00	0,00	115.000,00	
Controle Interno	5.000,00	5.000,00	0,00	0,00	0,00	5.000,00	0,00	0,00	0,00	5.000,00	
Normatização e Fiscalização	0,00	0,00	0,00	0,00	0,00	0,00	0,00	0,00	0,00	0,00	
Tecnologia da Informação	0,00	0,00	0,00	0,00	0,00	0,00	0,00	0,00	0,00	0,00	
Ordenamento Territorial	0,00	0,00	0,00	0,00	0,00	0,00	0,00	0,00	0,00	0,00	
Formação de Recursos Humanos	0,00	0,00	0,00	0,00	0,00	0,00	0,00	0,00	0,00	0,00	
Administração de Receitas	0,00	0,00	0,00	0,00	0,00	0,00	0,00	0,00	0,00	0,00	
Administração de Concessões	0,00	0,00	0,00	0,00	0,00	0,00	0,00	0,00	0,00	0,00	
Comunicação Social	1.000,00	1.000,00	0,00	0,00	0,00	1.000,00	0,00	0,00	0,00	1.000,00	
FU04 - Demais Subfunções	0,00	0,00	0,00	0,00	0,00	0,00	0,00	0,00	0,00	0,00	
Defesa Nacional	0,00	0,00	0,00	0,00	0,00	0,00	0,00	0,00	0,00	0,00	
Defesa Aérea	0,00	0,00	0,00	0,00	0,00	0,00	0,00	0,00	0,00	0,00	
Defesa Naval	0,00	0,00	0,00	0,00	0,00	0,00	0,00	0,00	0,00	0,00	
Defesa Terrestre	0,00	0,00	0,00	0,00	0,00	0,00	0,00	0,00	0,00	0,00	
FU05 - Administração Geral	0,00	0,00	0,00	0,00	0,00	0,00	0,00	0,00	0,00	0,00	
FU05 - Demais Subfunções	0,00	0,00	0,00	0,00	0,00	0,00	0,00	0,00	0,00	0,00	
Segurança Pública	1.000,00	1.000,00	0,00	0,00	0,00	1.000,00	0,00	0,00	0,00	1.000,00	
Policliamento	0,00	0,00	0,00	0,00	0,00	0,00	0,00	0,00	0,00	0,00	
Defesa Civil	1.000,00	1.000,00	0,00	0,00	0,00	1.000,00	0,00	0,00	0,00	1.000,00	
Informação e Inteligência	0,00	0,00	0,00	0,00	0,00	0,00	0,00	0,00	0,00	0,00	
FU06 - Administração Geral	0,00	0,00	0,00	0,00	0,00	0,00	0,00	0,00	0,00	0,00	
FU06 - Demais Subfunções	0,00	0,00	0,00	0,00	0,00	0,00	0,00	0,00	0,00	0,00	
Relações Exteriores	0,00	0,00	0,00	0,00	0,00	0,00	0,00	0,00	0,00	0,00	
Relações Diplomáticas	0,00	0,00	0,00	0,00	0,00	0,00	0,00	0,00	0,00	0,00	
Cooperação Internacional	0,00	0,00	0,00	0,00	0,00	0,00	0,00	0,00	0,00	0,00	
FU07 - Administração Geral	0,00	0,00	0,00	0,00	0,00	0,00	0,00	0,00	0,00	0,00	
FU07 - Demais Subfunções	0,00	0,00	0,00	0,00	0,00	0,00	0,00	0,00	0,00	0,00	
Assistência Social	184.000,00	184.000,00	0,00	25.000,00	0,03	159.000,00	3.126,74	13.893,55	0,02	170.106,45	
Assistência ao Idoso	5.000,00	5.000,00	0,00	0,00	0,00	5.000,00	0,00	0,00	0,00	5.000,00	
Assistência ao Portador de Deficiência	0,00	0,00	0,00	0,00	0,00	0,00	0,00	0,00	0,00	0,00	
Assistência à Criança e ao Adolescente	13.000,00	13.000,00	0,00	0,00	0,00	13.000,00	0,00	0,00	0,00	13.000,00	
Assistência Comunitária	36.000,00	36.000,00	0,00	10.000,00	0,01	26.000,00	1.488,05	6.010,88	0,01	29.989,12	
FU08 - Administração Geral	130.000,00	130.000,00	0,00	15.000,00	0,02	115.000,00	1.638,69	7.882,67	0,01	122.117,33	
FU08 - Demais Subfunções	0,00	0,00	0,00	0,00	0,00	0,00	0,00	0,00	0,00	0,00	
Previdência Social	2.000,00	2.000,00	0,00	1.691,12	0,00	308,88	0,00	691,12	0,00	1.308,88	
Previdência Básica	0,00	0,00	0,00	0,00	0,00	0,00	0,00	0,00	0,00	0,00	
Previdência do Regime Estatutário	0,00	0,00	0,00	0,00	0,00	0,00	0,00	0,00	0,00	0,00	
Previdência Complementar	0,00	0,00	0,00	0,00	0,00	0,00	0,00	0,00	0,00	0,00	
Previdência Especial	0,00	0,00	0,00	0,00	0,00	0,00	0,00	0,00	0,00	0,00	
FU09 - Administração Geral	2.000,00	2.000,00	0,00	1.691,12	0,00	308,88	0,00	691,12	0,00	1.308,88	
FU09 - Demais Subfunções	0,00	0,00	0,00	0,00	0,00	0,00	0,00	0,00	0,00	0,00	
Saúde	1.319.000,00	1.319.000,00	0,00	550.594,97	0,57	768.405,03	54.390,88	325.847,02	0,49	993.152,98	
Atenção Básica	844.000,00	844.000,00	0,00	229.491,62	0,24	614.508,38	28.972,05	145.751,12	0,22	698.248,88	
Assistência Hospitalar e Ambulatorial	240.000,00	240.000,00	0,00	104.962,78	0,11	135.037,22	8.836,06	58.915,98	0,09	181.084,02	
Suporte Profilático e Terapêutico	0,00	0,00	0,00	0,00	0,00	0,00	0,00	0,00	0,00	0,00	
Vigilância Sanitária	0,00	0,00	0,00	0,00	0,00	0,00	0,00	0,00	0,00	0,00	
Vigilância Epidemiológica	30.000,00	30.000,00	0,00	14.678,04	0,02	15.321,96	243,05	6.851,38	0,01	23.148,62	
Alimentação e Nutrição	0,00	0,00	0,00	0,00	0,00	0,00	0,00	0,00	0,00	0,00	
FU10 - Administração Geral	205.000,00	205.000,00	0,00	201.462,53	0,21	3.537,47	16.339,72	114.328,54	0,17	90.671,46	

Assesse em: <https://receita.pe.gov.br/ep/validaDoc.seam?codigo=77e82320-0e25-4d4a-ba28-cc3313a9f11>

Documento Assinado Digitalmente por: THIAGO SEDA CAMILLO

**Relatório Resumido de Execução Orçamentária**  
**Prefeitura Municipal de Limoeiro - PE (Poder Executivo)**  
**Orçamentos Fiscal e da Seguridade Social**  
**CNPJ:**  
**Exercício: 2018**  
**Período de referência: 4º bimestre**

Função/Subfunção - Intra	Execução da Despesa - Intra										
	DOTAÇÃO INICIAL	DOTAÇÃO ATUALIZADA (a)	DESPESAS EMPENHADAS NO BIMESTRE	DESPESAS EMPENHADAS ATÉ O BIMESTRE (b)	% (b/III b)	SALDO (c) = (a-b)	DESPESAS LIQUIDADAS NO BIMESTRE	DESPESAS LIQUIDADAS ATÉ O BIMESTRE (d)	% (d/III d)	SALDO (e) = (a-d)	INSCRITAS EM RESTOS A PAGAR NÃO PROCESSADOS (f)
FU10 - Demais Subfunções	0,00	0,00	0,00	0,00	0,00	0,00	0,00	0,00	0,00	0,00	
Trabalho	0,00	0,00	0,00	0,00	0,00	0,00	0,00	0,00	0,00	0,00	
Proteção e Benefícios ao Trabalhador	0,00	0,00	0,00	0,00	0,00	0,00	0,00	0,00	0,00	0,00	
Relações de Trabalho	0,00	0,00	0,00	0,00	0,00	0,00	0,00	0,00	0,00	0,00	
Empregabilidade	0,00	0,00	0,00	0,00	0,00	0,00	0,00	0,00	0,00	0,00	
Fomento ao Trabalho	0,00	0,00	0,00	0,00	0,00	0,00	0,00	0,00	0,00	0,00	
FU11 - Administração Geral	0,00	0,00	0,00	0,00	0,00	0,00	0,00	0,00	0,00	0,00	
FU11 - Demais Subfunções	0,00	0,00	0,00	0,00	0,00	0,00	0,00	0,00	0,00	0,00	
Educação	3.210.000,00	3.410.000,00	15.072,17	2.157.817,55	2,22	1.252.182,45	474.251,17	1.680.624,82	2,53	1.729.375,18	
Ensino Fundamental	2.300.000,00	2.500.000,00	0,00	1.858.052,28	1,91	641.947,72	420.913,07	1.455.317,10	2,19	1.044.682,90	
Ensino Médio	0,00	0,00	0,00	0,00	0,00	0,00	0,00	0,00	0,00	0,00	
Ensino Profissional	0,00	0,00	0,00	0,00	0,00	0,00	0,00	0,00	0,00	0,00	
Ensino Superior	110.000,00	110.000,00	15.072,17	61.769,99	0,06	48.230,01	15.072,17	61.769,99	0,09	48.230,01	
Educação Infantil	280.000,00	280.000,00	0,00	0,00	0,00	280.000,00	0,00	0,00	0,00	280.000,00	
Educação de Jovens e Adultos	120.000,00	120.000,00	0,00	0,00	0,00	120.000,00	0,00	0,00	0,00	120.000,00	
Educação Especial	0,00	0,00	0,00	0,00	0,00	0,00	0,00	0,00	0,00	0,00	
Educação Básica	0,00	0,00	0,00	0,00	0,00	0,00	0,00	0,00	0,00	0,00	
FU12 - Administração Geral	400.000,00	400.000,00	0,00	237.995,28	0,24	162.004,72	38.265,93	163.537,73	0,25	236.462,27	
FU12 - Demais Subfunções	0,00	0,00	0,00	0,00	0,00	0,00	0,00	0,00	0,00	0,00	
Cultura	40.000,00	40.000,00	0,00	0,00	0,00	40.000,00	0,00	0,00	0,00	40.000,00	
Patrimônio Histórico Artístico e Arqueológico	0,00	0,00	0,00	0,00	0,00	0,00	0,00	0,00	0,00	0,00	
Difusão Cultural	0,00	0,00	0,00	0,00	0,00	0,00	0,00	0,00	0,00	0,00	
FU13 - Administração Geral	40.000,00	40.000,00	0,00	0,00	0,00	40.000,00	0,00	0,00	0,00	40.000,00	
FU13 - Demais Subfunções	0,00	0,00	0,00	0,00	0,00	0,00	0,00	0,00	0,00	0,00	
Direitos da Cidadania	0,00	0,00	0,00	0,00	0,00	0,00	0,00	0,00	0,00	0,00	
Custódia e Reintegração Social	0,00	0,00	0,00	0,00	0,00	0,00	0,00	0,00	0,00	0,00	
Direitos Individuais Coletivos e Difusos	0,00	0,00	0,00	0,00	0,00	0,00	0,00	0,00	0,00	0,00	
Assistência aos Povos Indígenas	0,00	0,00	0,00	0,00	0,00	0,00	0,00	0,00	0,00	0,00	
FU14 - Administração Geral	0,00	0,00	0,00	0,00	0,00	0,00	0,00	0,00	0,00	0,00	
FU14 - Demais Subfunções	0,00	0,00	0,00	0,00	0,00	0,00	0,00	0,00	0,00	0,00	
Urbanismo	300.000,00	300.000,00	0,00	0,00	0,00	300.000,00	0,00	0,00	0,00	300.000,00	
Infra-Estrutura Urbana	300.000,00	300.000,00	0,00	0,00	0,00	300.000,00	0,00	0,00	0,00	300.000,00	
Serviços Urbanos	0,00	0,00	0,00	0,00	0,00	0,00	0,00	0,00	0,00	0,00	
Transportes Coletivos Urbanos	0,00	0,00	0,00	0,00	0,00	0,00	0,00	0,00	0,00	0,00	
FU15 - Administração Geral	0,00	0,00	0,00	0,00	0,00	0,00	0,00	0,00	0,00	0,00	
FU15 - Demais Subfunções	0,00	0,00	0,00	0,00	0,00	0,00	0,00	0,00	0,00	0,00	
Habitação	0,00	0,00	0,00	0,00	0,00	0,00	0,00	0,00	0,00	0,00	
Habitação Rural	0,00	0,00	0,00	0,00	0,00	0,00	0,00	0,00	0,00	0,00	
Habitação Urbana	0,00	0,00	0,00	0,00	0,00	0,00	0,00	0,00	0,00	0,00	
FU16 - Administração Geral	0,00	0,00	0,00	0,00	0,00	0,00	0,00	0,00	0,00	0,00	
FU16 - Demais Subfunções	0,00	0,00	0,00	0,00	0,00	0,00	0,00	0,00	0,00	0,00	
Saneamento	0,00	0,00	0,00	0,00	0,00	0,00	0,00	0,00	0,00	0,00	
Saneamento Básico Rural	0,00	0,00	0,00	0,00	0,00	0,00	0,00	0,00	0,00	0,00	
Saneamento Básico Urbano	0,00	0,00	0,00	0,00	0,00	0,00	0,00	0,00	0,00	0,00	
FU17 - Administração Geral	0,00	0,00	0,00	0,00	0,00	0,00	0,00	0,00	0,00	0,00	
FU17 - Demais Subfunções	0,00	0,00	0,00	0,00	0,00	0,00	0,00	0,00	0,00	0,00	
Gestão Ambiental	0,00	0,00	0,00	0,00	0,00	0,00	0,00	0,00	0,00	0,00	
Preservação e Conservação Ambiental	0,00	0,00	0,00	0,00	0,00	0,00	0,00	0,00	0,00	0,00	
Controle Ambiental	0,00	0,00	0,00	0,00	0,00	0,00	0,00	0,00	0,00	0,00	
Recuperação de Áreas Degradadas	0,00	0,00	0,00	0,00	0,00	0,00	0,00	0,00	0,00	0,00	
Recursos Hídricos	0,00	0,00	0,00	0,00	0,00	0,00	0,00	0,00	0,00	0,00	
Meteorologia	0,00	0,00	0,00	0,00	0,00	0,00	0,00	0,00	0,00	0,00	
FU18 - Administração Geral	0,00	0,00	0,00	0,00	0,00	0,00	0,00	0,00	0,00	0,00	
FU18 - Demais Subfunções	0,00	0,00	0,00	0,00	0,00	0,00	0,00	0,00	0,00	0,00	
Ciência e Tecnologia	0,00	0,00	0,00	0,00	0,00	0,00	0,00	0,00	0,00	0,00	

Assessoria em: <https://eicfice.pe.gov.br/epp/validadoc.seam?codigo=documento:77e82320-0e25-4d4a-ba28-cc3313a9f11>

Documento Assinado Digitalmente por: THIAGO SEDA CAMILLO

**Relatório Resumido de Execução Orçamentária**  
**Prefeitura Municipal de Limoeiro - PE (Poder Executivo)**  
**Orçamentos Fiscal e da Seguridade Social**  
**CNPJ:**  
**Exercício: 2018**  
**Período de referência: 4º bimestre**

Função/Subfunção - Intra	Execução da Despesa - Intra										
	DOTAÇÃO INICIAL	DOTAÇÃO ATUALIZADA (a)	DESPESAS EMPENHADAS NO BIMESTRE	DESPESAS EMPENHADAS ATÉ O BIMESTRE (b)	% (b/III b)	SALDO (c) = (a-b)	DESPESAS LIQUIDADAS NO BIMESTRE	DESPESAS LIQUIDADAS ATÉ O BIMESTRE (d)	% (d/III d)	SALDO (e) = (a-d)	INSCRITAS EM RESTOS A PAGAR NÃO PROCESSADOS (f)
Desenvolvimento Científico	0,00	0,00	0,00	0,00	0,00	0,00	0,00	0,00	0,00	0,00	0,00
Desenvolvimento Tecnológico e Engenharia	0,00	0,00	0,00	0,00	0,00	0,00	0,00	0,00	0,00	0,00	0,00
Difusão do Conhecimento Científico e Tecnológico	0,00	0,00	0,00	0,00	0,00	0,00	0,00	0,00	0,00	0,00	0,00
FU19 - Administração Geral	0,00	0,00	0,00	0,00	0,00	0,00	0,00	0,00	0,00	0,00	0,00
FU19 - Demais Subfunções	0,00	0,00	0,00	0,00	0,00	0,00	0,00	0,00	0,00	0,00	0,00
Agricultura	50.000,00	50.000,00	0,00	0,00	0,00	50.000,00	0,00	0,00	0,00	50.000,00	0,00
Abastecimento	0,00	0,00	0,00	0,00	0,00	0,00	0,00	0,00	0,00	0,00	0,00
Extensão Rural	0,00	0,00	0,00	0,00	0,00	0,00	0,00	0,00	0,00	0,00	0,00
Irrigação	0,00	0,00	0,00	0,00	0,00	0,00	0,00	0,00	0,00	0,00	0,00
Promoção da Produção Agropecuária	0,00	0,00	0,00	0,00	0,00	0,00	0,00	0,00	0,00	0,00	0,00
Defesa Agropecuária	0,00	0,00	0,00	0,00	0,00	0,00	0,00	0,00	0,00	0,00	0,00
FU20 - Administração Geral	50.000,00	50.000,00	0,00	0,00	0,00	50.000,00	0,00	0,00	0,00	50.000,00	0,00
FU20 - Demais Subfunções	0,00	0,00	0,00	0,00	0,00	0,00	0,00	0,00	0,00	0,00	0,00
Organização Agrária	0,00	0,00	0,00	0,00	0,00	0,00	0,00	0,00	0,00	0,00	0,00
Reforma Agrária	0,00	0,00	0,00	0,00	0,00	0,00	0,00	0,00	0,00	0,00	0,00
Colonização	0,00	0,00	0,00	0,00	0,00	0,00	0,00	0,00	0,00	0,00	0,00
FU21 - Administração Geral	0,00	0,00	0,00	0,00	0,00	0,00	0,00	0,00	0,00	0,00	0,00
FU21 - Demais Subfunções	0,00	0,00	0,00	0,00	0,00	0,00	0,00	0,00	0,00	0,00	0,00
Indústria	0,00	0,00	0,00	0,00	0,00	0,00	0,00	0,00	0,00	0,00	0,00
Promoção Industrial	0,00	0,00	0,00	0,00	0,00	0,00	0,00	0,00	0,00	0,00	0,00
Produção Industrial	0,00	0,00	0,00	0,00	0,00	0,00	0,00	0,00	0,00	0,00	0,00
Mineração	0,00	0,00	0,00	0,00	0,00	0,00	0,00	0,00	0,00	0,00	0,00
Propriedade Industrial	0,00	0,00	0,00	0,00	0,00	0,00	0,00	0,00	0,00	0,00	0,00
Normalização e Qualidade	0,00	0,00	0,00	0,00	0,00	0,00	0,00	0,00	0,00	0,00	0,00
FU22 - Administração Geral	0,00	0,00	0,00	0,00	0,00	0,00	0,00	0,00	0,00	0,00	0,00
FU22 - Demais Subfunções	0,00	0,00	0,00	0,00	0,00	0,00	0,00	0,00	0,00	0,00	0,00
Comércio e Serviços	2.000,00	2.000,00	0,00	0,00	0,00	2.000,00	0,00	0,00	0,00	2.000,00	0,00
Promoção Comercial	2.000,00	2.000,00	0,00	0,00	0,00	2.000,00	0,00	0,00	0,00	2.000,00	0,00
Comercialização	0,00	0,00	0,00	0,00	0,00	0,00	0,00	0,00	0,00	0,00	0,00
Comércio Exterior	0,00	0,00	0,00	0,00	0,00	0,00	0,00	0,00	0,00	0,00	0,00
Serviços Financeiros	0,00	0,00	0,00	0,00	0,00	0,00	0,00	0,00	0,00	0,00	0,00
Turismo	0,00	0,00	0,00	0,00	0,00	0,00	0,00	0,00	0,00	0,00	0,00
FU23 - Administração Geral	0,00	0,00	0,00	0,00	0,00	0,00	0,00	0,00	0,00	0,00	0,00
FU23 - Demais Subfunções	0,00	0,00	0,00	0,00	0,00	0,00	0,00	0,00	0,00	0,00	0,00
Comunicações	0,00	0,00	0,00	0,00	0,00	0,00	0,00	0,00	0,00	0,00	0,00
Comunicações Postais	0,00	0,00	0,00	0,00	0,00	0,00	0,00	0,00	0,00	0,00	0,00
Telecomunicações	0,00	0,00	0,00	0,00	0,00	0,00	0,00	0,00	0,00	0,00	0,00
FU24 - Administração Geral	0,00	0,00	0,00	0,00	0,00	0,00	0,00	0,00	0,00	0,00	0,00
FU24 - Demais Subfunções	0,00	0,00	0,00	0,00	0,00	0,00	0,00	0,00	0,00	0,00	0,00
Energia	0,00	0,00	0,00	0,00	0,00	0,00	0,00	0,00	0,00	0,00	0,00
Conservação de Energia	0,00	0,00	0,00	0,00	0,00	0,00	0,00	0,00	0,00	0,00	0,00
Energia Elétrica	0,00	0,00	0,00	0,00	0,00	0,00	0,00	0,00	0,00	0,00	0,00
Combustíveis Minerais	0,00	0,00	0,00	0,00	0,00	0,00	0,00	0,00	0,00	0,00	0,00
Biocombustíveis	0,00	0,00	0,00	0,00	0,00	0,00	0,00	0,00	0,00	0,00	0,00
FU25 - Administração Geral	0,00	0,00	0,00	0,00	0,00	0,00	0,00	0,00	0,00	0,00	0,00
FU25 - Demais Subfunções	0,00	0,00	0,00	0,00	0,00	0,00	0,00	0,00	0,00	0,00	0,00
Transporte	0,00	0,00	0,00	0,00	0,00	0,00	0,00	0,00	0,00	0,00	0,00
Transporte Aéreo	0,00	0,00	0,00	0,00	0,00	0,00	0,00	0,00	0,00	0,00	0,00
Transporte Rodoviário	0,00	0,00	0,00	0,00	0,00	0,00	0,00	0,00	0,00	0,00	0,00
Transporte Ferroviário	0,00	0,00	0,00	0,00	0,00	0,00	0,00	0,00	0,00	0,00	0,00
Transporte Hidroviário	0,00	0,00	0,00	0,00	0,00	0,00	0,00	0,00	0,00	0,00	0,00
Transportes Especiais	0,00	0,00	0,00	0,00	0,00	0,00	0,00	0,00	0,00	0,00	0,00
FU26 - Administração Geral	0,00	0,00	0,00	0,00	0,00	0,00	0,00	0,00	0,00	0,00	0,00
FU26 - Demais Subfunções	0,00	0,00	0,00	0,00	0,00	0,00	0,00	0,00	0,00	0,00	0,00
Desporto e Lazer	30.000,00	30.000,00	0,00	0,00	0,00	0,00	0,00	0,00	0,00	0,00	0,00

Acesse em: <https://siconfi.pe.gov.br/epp/validaDoc.seam?codigo=77e82320-0e25-4d4a-ba28-cc33133a9f11>

Documento Assinado Digitalmente por: THIAGO SEDA CAMILO

**Relatório Resumido de Execução Orçamentária**  
**Prefeitura Municipal de Limoeiro - PE (Poder Executivo)**  
**Orçamentos Fiscal e da Seguridade Social**  
**CNPJ:**  
**Exercício: 2018**  
**Período de referência: 4º bimestre**

Função/Subfunção - Intra	Execução da Despesa - Intra										
	DOTAÇÃO INICIAL	DOTAÇÃO ATUALIZADA (a)	DESPESAS EMPENHADAS NO BIMESTRE	DESPESAS EMPENHADAS ATÉ O BIMESTRE (b)	% (b/III b)	SALDO (c) = (a-b)	DESPESAS LIQUIDADAS NO BIMESTRE	DESPESAS LIQUIDADAS ATÉ O BIMESTRE (d)	% (d/III d)	SALDO (e) = (a-d)	INSCRITAS EM RESTOS A PAGAR NÃO PROCESSADOS (f)
Desporto de Rendimento	0,00	0,00	0,00	0,00	0,00	0,00	0,00	0,00	0,00	0,00	0,00
Desporto Comunitário	0,00	0,00	0,00	0,00	0,00	0,00	0,00	0,00	0,00	0,00	0,00
Lazer	30.000,00	30.000,00	0,00	0,00	0,00	30.000,00	0,00	0,00	0,00	30.000,00	0,00
FU27 - Administração Geral	0,00	0,00	0,00	0,00	0,00	0,00	0,00	0,00	0,00	0,00	0,00
FU27 - Demais Subfunções	0,00	0,00	0,00	0,00	0,00	0,00	0,00	0,00	0,00	0,00	0,00
Encargos Especiais	0,00	0,00	0,00	0,00	0,00	0,00	0,00	0,00	0,00	0,00	0,00
Refinanciamento da Dívida Interna	0,00	0,00	0,00	0,00	0,00	0,00	0,00	0,00	0,00	0,00	0,00
Refinanciamento da Dívida Externa	0,00	0,00	0,00	0,00	0,00	0,00	0,00	0,00	0,00	0,00	0,00
Serviço da Dívida Interna	0,00	0,00	0,00	0,00	0,00	0,00	0,00	0,00	0,00	0,00	0,00
Serviço da Dívida Externa	0,00	0,00	0,00	0,00	0,00	0,00	0,00	0,00	0,00	0,00	0,00
Transferências	0,00	0,00	0,00	0,00	0,00	0,00	0,00	0,00	0,00	0,00	0,00
Outros Encargos Especiais	0,00	0,00	0,00	0,00	0,00	0,00	0,00	0,00	0,00	0,00	0,00
Transferências para a Educação Básica	0,00	0,00	0,00	0,00	0,00	0,00	0,00	0,00	0,00	0,00	0,00
FU28 - Demais Subfunções	0,00	0,00	0,00	0,00	0,00	0,00	0,00	0,00	0,00	0,00	0,00

**RREO-Anexo 02 | Tabela 2.0 - Demonstrativo da Execução das Despesas por Função/Subfunção**

Notas Explicativas	Valores
	31/08/2018
<b>Notas Explicativas</b>	-
Notas Explicativas	

**RREO-Anexo 03 | Tabela 3.2 - Demonstrativo da Receita Corrente Líquida - Municípios**

Especificação	Evolução da Receita Corrente Líquida												TOTAL (ÚLTIMOS 12 MESES)	PREVISÃO ATUALIZADA 2018
	EVOLUÇÃO DA RECEITA REALIZADA NOS ÚLTIMOS 12 MESES													
	<MR-11>	<MR-10>	<MR-9>	<MR-8>	<MR-7>	<MR-6>	<MR-5>	<MR-4>	<MR-3>	<MR-2>	<MR-1>	<MR>		
RECEITAS CORRENTES (I)	7.462.472,06	7.920.103,93	7.526.294,74	11.350.398,36	8.842.613,28	10.827.226,05	8.721.056,68	8.481.247,98	9.701.772,92	10.570.133,96	9.430.751,24	8.517.136,48	109.351.207,68	150.108.032,28
Impostos, Taxas e Contribuições de Melhoria	438.665,19	447.929,53	385.598,74	440.693,81	672.751,91	539.718,01	463.292,95	827.806,17	479.260,64	945.537,03	753.121,60	888.490,20	7.282.865,78	15.200.000,00
IPTU	22.062,74	18.921,18	12.625,13	12.524,60	4.739,06	2.009,67	4.504,17	35,96	34,68	44.015,37	91.989,08	330.627,52	544.089,16	1.000.000,00
ISS	331.767,71	200.655,59	212.699,43	248.555,13	258.749,93	246.916,86	256.715,74	279.591,34	221.202,15	406.038,31	222.893,33	249.768,26	3.135.553,78	3.000.000,00
ITBI	28.278,59	94.867,76	40.842,50	69.515,00	39.396,11	37.230,00	69.445,29	52.106,38	43.140,00	55.987,27	60.289,12	112.404,52	703.502,54	600.000,00
IRRF	13.052,86	32.406,28	47.681,11	44.117,04	35.797,07	177.349,38	65.488,31	45.379,33	35.953,68	33.038,69	99.862,50	75.788,12	705.914,37	1.000.000,00
Outros Impostos, Taxas e Contribuições de Melhoria	43.503,29	101.078,72	71.750,57	65.982,04	334.069,74	76.212,10	67.139,44	450.693,16	178.930,13	406.457,39	278.087,57	119.901,78	2.193.805,93	9.600.000,00
Contribuições	373.103,85	356.281,24	443.211,85	752.218,87	220.784,66	386.875,30	586.532,00	172.409,70	252.800,74	22.226,33	176.164,36	37.403,70	3.780.012,60	4.010.000,00
Receita Patrimonial	66.842,14	52.040,00	46.870,50	57.942,60	48.655,63	47.647,26	59.377,07	47.811,37	26.371,05	50.051,61	69.350,55	42.247,26	615.207,04	1.920.000,00
Rendimentos de Aplicação Financeira	66.842,14	52.040,00	46.870,50	57.942,60	48.655,63	47.647,26	59.142,75	47.811,37	26.371,05	50.051,61	69.350,55	42.247,26	614.972,72	1.840.000,00
Outras Receitas Patrimoniais	0,00	0,00	0,00	0,00	0,00	0,00	234,32	0,00	0,00	0,00	0,00	0,00	234,32	80.000,00
Receita Agropecuária	0,00	0,00	0,00	0,00	0,00	0,00	0,00	0,00	0,00	0,00	0,00	0,00	0,00	0,00
Receita Industrial	0,00	0,00	0,00	0,00	0,00	0,00	0,00	0,00	0,00	0,00	0,00	0,00	0,00	0,00
Receita de Serviços	199.475,89	171.970,20	195.305,21	178.888,11	227.499,21	297.638,91	272.331,13	212.542,53	177.051,26	204.328,84	260.584,81	308.985,66	2.706.601,76	3.735.525,78
Transferências Correntes	6.344.606,56	6.814.909,39	6.395.973,08	9.723.323,62	7.529.316,43	9.539.514,53	7.325.584,65	7.220.678,21	8.766.289,23	9.043.091,55	8.151.337,88	7.240.009,66	94.094.634,79	113.020.000,00
Cota-Parte do FPM	1.880.488,09	2.131.129,74	2.192.016,19	4.217.562,39	2.673.978,85	3.495.726,64	2.353.990,67	2.468.082,54	3.028.186,99	4.491.158,10	3.265.103,56	2.474.427,47	34.671.851,22	40.000.000,00
Cota-Parte do ICMS	936.603,95	1.059.686,96	904.644,34	1.140.544,38	1.126.502,22	895.918,10	851.743,29	720.888,39	1.089.144,26	935.067,18	986.988,29	965.390,93	11.613.122,29	12.000.000,00
Cota-Parte do IPVA	45.000,56	46.671,12	28.458,47	30.891,23	521.713,68	883.713,23	539.586,60	347.593,91	154.916,92	106.840,38	95.038,04	82.654,02	2.883.078,16	4.180.000,00
Cota-Parte do ITR	1.397,56	13.780,01	2.467,53	2.465,19	1.816,65	13,37	24.080,05	485,73	0,00	1.059,93	549,13	2.875,26	50.990,41	10.000,00
Transferências da LC nº 87/1996	0,00	0,00	0,00	0,00	1.859,21	1.859,21	1.859,21	1.859,21	1.859,21	1.859,21	1.859,21	1.859,21	14.873,68	30.000,00
Transferências da LC nº 61/1989	3.037,06	4.208,01	3.752,35	4.126,70	5.531,19	12.624,05	11.983,03	4.802,86	5.176,91	5.094,56	4.614,31	6.797,51	71.748,54	40.000,00
Transferências do FUNDEB	1.590.036,60	1.557.682,09	1.284.697,49	1.726.380,92	1.781.000,58	2.276.688,41	1.678.610,21	1.376.391,11	2.611.241,63	1.712.050,81	1.543.190,80	1.635.036,51	20.773.007,16	27.800.000,00
Outras Transferências Correntes	1.888.042,74	2.001.751,46	1.979.936,72	2.601.352,81	1.416.914,05	1.972.971,52	1.863.731,59	2.300.574,46	1.875.763,31	1.789.961,38	2.253.994,54	2.070.968,75	24.015.963,33	28.960.000,00
Outras Receitas Correntes	39.778,43	76.973,57	59.335,36	197.331,35	143.605,44	15.832,04	13.938,88	0,00	0,00	304.898,60	20.192,04	0,00	871.885,71	12.222.506,50
DEDUÇÕES (II)	720.586,50	931.161,02	947.035,39	1.593.902,62	1.227.571,55	2.197.383,55	2.123.673,15	903.568,98	1.148.310,98	1.440.719,23	796.279,63	735.032,00	14.765.224,60	15.402.506,50
Contrib. do Servidor para o Plano de Previdência	146.901,39	205.682,60	320.387,93	619.426,17	220.784,66	386.875,30	586.532,00	172.409,70	252.800,74	22.226,33	176.164,36	37.403,70	3.147.594,88	4.010.000,00
Compensações Financ. entre Regimes Previdência	0,00	74.003,60	0,00	152.132,94	140.506,50	12.838,88	12.838,88	0,00	0,00	302.634,60	17.295,40	0,00	712.250,80	140.506,50
Dedução de Receita para Formação do FUNDEB	573.685,11	651.474,82	626.647,46	822.343,51	866.280,39	1.797.669,37	1.524.302,27	731.159,28	895.510,24	1.115.858,30	602.819,87	697.628,30	10.905.378,92	11.252.000,00
RECEITA CORRENTE LÍQUIDA (III) = (I - II)	6.741.885,56	6.988.942,91	6.579.259,35	9.756.495,74	7.615.041,73	8.629.842,50	6.597.383,53	7.577.679,00	8.553.461,94	9.129.414,73	8.634.471,61	7.782.104,48	94.585.983,08	134.705.525,78

**RREO-Anexo 03 | Tabela 3.2 - Demonstrativo da Receita Corrente Líquida - Municípios**

Notas Explicativas	Valores
	31/08/2018
<b>Notas Explicativas</b>	-
Notas Explicativas	

**RREO-Anexo 04 | Tabela 4 - Demonstrativo das Receitas e Despesas Previdenciárias do RPPS**

Receitas Previdenciárias - RPPS - Plano Previdenciário	Execução da Receita			
	PREVISÃO INICIAL	PREVISÃO ATUALIZADA	RECEITAS REALIZADAS	
			Até o Bimestre / 2018	Até o Bimestre / 2017
<b>Receitas</b>	-	-	-	-
RECEITAS CORRENTES (I)	330.000,00	345.060,62	1.525.161,25	4.401.428,11
Receita de Contribuições dos Segurados	100.000,00	100.000,00	819.219,10	1.351.402,34
Civil	100.000,00	100.000,00	819.219,10	1.351.402,34
Ativo	100.000,00	100.000,00	819.219,10	1.351.402,34
Inativo	0,00	0,00	0,00	0,00
Pensionista	0,00	0,00	0,00	0,00
Militar	0,00	0,00	0,00	0,00
Ativo	0,00	0,00	0,00	0,00
Inativo	0,00	0,00	0,00	0,00
Pensionista	0,00	0,00	0,00	0,00
Receita de Contribuições Patronais	100.000,00	115.060,62	404.414,26	2.401.753,76
Civil	100.000,00	100.000,00	389.353,64	2.401.753,76
Ativo	100.000,00	100.000,00	389.353,64	2.401.753,76
Inativo	0,00	0,00	0,00	0,00
Pensionista	0,00	0,00	0,00	0,00
Militar	0,00	0,00	0,00	0,00
Ativo	0,00	0,00	0,00	0,00
Inativo	0,00	0,00	0,00	0,00
Pensionista	0,00	0,00	0,00	0,00
Em Regime de Parcelamento de Débitos Previdenciário	0,00	15.060,62	15.060,62	0,00
Receita Patrimonial	130.000,00	130.000,00	301.527,89	583.236,26
Receitas Imobiliárias	0,00	0,00	0,00	0,00
Receitas de Valores Mobiliários	130.000,00	130.000,00	301.527,89	583.236,26
Outras Receitas Patrimoniais	0,00	0,00	0,00	0,00
Receita de Serviços	0,00	0,00	0,00	0,00
Outras Receitas Correntes	0,00	0,00	0,00	65.035,75
Compensação Previdenciária do RGPS para o RPPS	0,00	0,00	0,00	65.035,75
Demais Receitas Correntes	0,00	0,00	0,00	0,00
Aportes Periódicos para Amortização de Déficit Atuarial do RPPS (II)	0,00	0,00	0,00	0,00
RECEITAS DE CAPITAL (III)	0,00	0,00	0,00	0,00
Alienação de Bens, Direitos e Ativos	0,00	0,00	0,00	0,00
Amortização de Empréstimos	0,00	0,00	0,00	0,00
Outras Receitas de Capital	0,00	0,00	0,00	0,00
<b>TOTAL DAS RECEITAS PREVIDENCIÁRIAS - RPPS (IV) = (I + III - II)</b>	<b>330.000,00</b>	<b>345.060,62</b>	<b>1.525.161,25</b>	<b>4.401.428,11</b>

**RREO-Anexo 04 | Tabela 4 - Demonstrativo das Receitas e Despesas Previdenciárias do RPPS**

**Relatório Resumido de Execução Orçamentária**  
**Prefeitura Municipal de Limoeiro - PE (Poder Executivo)**  
**Orçamentos Fiscal e da Seguridade Social**  
**CNPJ:**  
**Exercício: 2018**  
**Período de referência: 4º bimestre**

Despesas Previdenciárias - RPPS - Plano Previdenciário	Execução da Despesa								
	DOTAÇÃO INICIAL	DOTAÇÃO ATUALIZADA	DESPESAS EMPENHADAS ATÉ O BIMESTRE / 2018	DESPESAS EMPENHADAS ATÉ O BIMESTRE / 2017	DESPESAS LIQUIDADAS ATÉ O BIMESTRE / 2018	DESPESAS LIQUIDADAS ATÉ O BIMESTRE / 2017	INSCRITAS EM RESTOS A PAGAR NÃO PROCESSADOS		
							Em 2018	Em 2017	
<b>Despesas</b>	-	-	-	-	-	-	-	-	-
ADMINISTRAÇÃO (V)	60.000,00	60.000,00	2.000,00	209.517,92	744,74	209.517,92			
Despesas Correntes	60.000,00	60.000,00	2.000,00	209.517,92	744,74	209.517,92			
Despesas de Capital	0,00	0,00	0,00	0,00	0,00	0,00			
PREVIDÊNCIA (VI)	270.000,00	270.000,00	77.000,00	3.644.394,03	31.405,88	3.644.394,03			
Benefícios - Civil	270.000,00	270.000,00	77.000,00	3.644.394,03	31.405,88	3.644.394,03			
Aposentadorias	100.000,00	100.000,00	7.000,00	3.359.806,89	2.174,72	3.359.806,89			
Pensões	100.000,00	100.000,00	0,00	192.198,01	0,00	192.198,01			
Outros Benefícios Previdenciários	70.000,00	70.000,00	70.000,00	92.389,13	29.231,16	92.389,13			
Benefícios - Militar	0,00	0,00	0,00	0,00	0,00	0,00			
Reformas	0,00	0,00	0,00	0,00	0,00	0,00			
Pensões	0,00	0,00	0,00	0,00	0,00	0,00			
Outros Benefícios Previdenciários	0,00	0,00	0,00	0,00	0,00	0,00			
Outras Despesas Previdenciárias	0,00	0,00	0,00	0,00	0,00	0,00			
Compensação Previdenciária do RPPS para o RGPS	0,00	0,00	0,00	0,00	0,00	0,00			
Demais Despesas Previdenciárias	0,00	0,00	0,00	0,00	0,00	0,00			
<b>TOTAL DAS DESPESAS PREVIDENCIÁRIAS - RPPS (VII) = (V + VI)</b>	<b>330.000,00</b>	<b>330.000,00</b>	<b>79.000,00</b>	<b>3.853.911,95</b>	<b>32.150,62</b>	<b>3.853.911,95</b>			
<b>RESULTADO PREVIDENCIÁRIO (VIII) = (IV - VII)</b>	<b>0,00</b>	<b>15.060,62</b>	<b>1.446.161,25</b>	<b>547.516,16</b>	<b>1.493.010,63</b>	<b>547.516,16</b>			

**RREO-Anexo 04 | Tabela 4 - Demonstrativo das Receitas e Despesas Previdenciárias do RPPS**

Recursos RPPS Arrecadados em Exercícios Anteriores - Plano Previdenciário	Previsão Orçamentária
	PREVISÃO ORÇAMENTÁRIA
Recursos RPPS Arrecadados em Exercícios Anteriores - Plano Previdenciário	-
VALOR	-

**RREO-Anexo 04 | Tabela 4 - Demonstrativo das Receitas e Despesas Previdenciárias do RPPS**

Reserva Orçamentária do RPPS - Plano Previdenciário	Previsão Orçamentária
	PREVISÃO ORÇAMENTÁRIA
Reserva Orçamentária do RPPS	-
VALOR	-

**RREO-Anexo 04 | Tabela 4 - Demonstrativo das Receitas e Despesas Previdenciárias do RPPS**

Aportes de Recursos para o Plano Previdenciário do RPPS	Aportes de Recursos
	APORTES REALIZADOS
Aportes de Recursos para o Plano Previdenciário do RPPS	-
Plano de Amortização - Contribuição Patronal Suplementar	-
Plano de Amortização - Aporte Periódico de Valores Predefinidos	-
Outros Aportes para o RPPS	-
Recursos para Cobertura de Déficit Financeiro	-

**RREO-Anexo 04 | Tabela 4 - Demonstrativo das Receitas e Despesas Previdenciárias do RPPS**

Bens e Direitos do RPPS - Plano Previdenciário	Período de Referência	
	PERÍODO DE REFERÊNCIA	
	2018	2017
Bens e Direitos do RPPS	-	-
Caixa e Equivalentes de Caixa	5.789,31	-
Investimentos e Aplicações	0,00	-
Outros Bens e Direitos	3.937.787,58	4.052.541,88

**RREO-Anexo 04 | Tabela 4 - Demonstrativo das Receitas e Despesas Previdenciárias do RPPS**

Receitas Previdenciárias - RPPS - Plano Financeiro	Execução da Receita			
	PREVISÃO INICIAL	PREVISÃO ATUALIZADA	RECEITAS REALIZADAS	
			Até o Bimestre / 2018	Até o Bimestre / 2017
<b>Receitas</b>	-	-	-	-
RECEITAS CORRENTES (IX)	9.630.000,00	12.062.043,36	3.042.883,00	0,00
Receita de Contribuições dos Segurados	3.910.000,00	4.702.852,55	1.035.977,69	0,00
Civil	3.910.000,00	4.702.852,55	1.035.977,69	0,00
Ativo	3.900.000,00	4.692.852,55	1.035.873,15	0,00
Inativo	10.000,00	10.000,00	104,54	0,00
Pensionista	0,00	0,00	0,00	0,00
Militar	0,00	0,00	0,00	0,00
Ativo	0,00	0,00	0,00	0,00
Inativo	0,00	0,00	0,00	0,00
Pensionista	0,00	0,00	0,00	0,00
Receita de Contribuições Patronais	4.900.000,00	6.051.976,55	1.516.579,54	0,00
Civil	3.900.000,00	4.974.368,55	1.378.962,45	0,00
Ativo	3.900.000,00	4.974.368,55	1.378.962,45	0,00
Inativo	0,00	0,00	0,00	0,00
Pensionista	0,00	0,00	0,00	0,00
Militar	0,00	0,00	0,00	0,00
Ativo	0,00	0,00	0,00	0,00
Inativo	0,00	0,00	0,00	0,00
Pensionista	0,00	0,00	0,00	0,00
Em Regime de Parcelamento de Débitos	1.000.000,00	1.077.608,00	137.617,09	0,00
Receita Patrimonial	820.000,00	820.000,00	3.111,51	0,00
Receitas Imobiliárias	0,00	0,00	0,00	0,00
Receitas de Valores Mobiliários	820.000,00	820.000,00	3.111,51	0,00
Outras Receitas Patrimoniais	0,00	0,00	0,00	0,00
Receita de Serviços	0,00	0,00	0,00	0,00
Outras Receitas Correntes	0,00	487.214,26	487.214,26	0,00
Compensação Previdenciária do RGPS para o RPPS	0,00	486.114,26	486.114,26	0,00
Demais Receitas Correntes	0,00	1.100,00	1.100,00	0,00
RECEITAS DE CAPITAL (X)	0,00	0,00	0,00	0,00
Alienação de Bens, Direitos e Ativos	0,00	0,00	0,00	0,00
Amortização de Empréstimos	0,00	0,00	0,00	0,00
Outras Receitas de Capital	0,00	0,00	0,00	0,00
<b>TOTAL DAS RECEITAS PREVIDENCIÁRIAS RPPS (XI) = (IX + X)</b>	<b>9.630.000,00</b>	<b>12.062.043,36</b>	<b>3.042.883,00</b>	<b>0,00</b>

**RREO-Anexo 04 | Tabela 4 - Demonstrativo das Receitas e Despesas Previdenciárias do RPPS**

**Relatório Resumido de Execução Orçamentária**  
**Prefeitura Municipal de Limoeiro - PE (Poder Executivo)**  
**Orçamentos Fiscal e da Seguridade Social**  
**CNPJ:**  
**Exercício: 2018**  
**Período de referência: 4º bimestre**

Despesas Previdenciárias - RPPS - Plano Financeiro	Execução da Despesa							
	DOTAÇÃO INICIAL	DOTAÇÃO ATUALIZADA	DESPESAS EMPENHADAS ATÉ O BIMESTRE / 2018	DESPESAS EMPENHADAS ATÉ O BIMESTRE / 2017	DESPESAS LIQUIDADAS ATÉ O BIMESTRE / 2018	DESPESAS LIQUIDADAS ATÉ O BIMESTRE / 2017	INSCRITAS EM RESTOS A PAGAR NÃO PROCESSADOS	
							Em 2018	Em 2017
<b>Despesas</b>	-	-	-	-	-	-	-	-
ADMINISTRAÇÃO (XII)	302.000,00	532.000,00	360.789,06	0,00	231.322,19	0,00		
Despesas Correntes	282.000,00	512.000,00	359.799,06	0,00	230.332,19	0,00		
Despesas de Capital	20.000,00	20.000,00	990,00	0,00	990,00	0,00		
PREVIDÊNCIA (XIII)	7.051.000,00	7.651.000,00	6.450.000,00	0,00	4.663.801,20	0,00		
Benefícios - Civil	7.051.000,00	7.651.000,00	6.450.000,00	0,00	4.663.801,20	0,00		
Aposentadorias	6.500.000,00	7.000.000,00	6.000.000,00	0,00	4.280.353,13	0,00		
Pensões	350.000,00	450.000,00	300.000,00	0,00	237.430,27	0,00		
Outros Benefícios Previdenciários	201.000,00	201.000,00	150.000,00	0,00	146.017,80	0,00		
Benefícios - Militar	0,00	0,00	0,00	0,00	0,00	0,00		
Reformas	0,00	0,00	0,00	0,00	0,00	0,00		
Pensões	0,00	0,00	0,00	0,00	0,00	0,00		
Outros Benefícios Previdenciários	0,00	0,00	0,00	0,00	0,00	0,00		
Outras Despesas Previdenciárias	0,00	0,00	0,00	0,00	0,00	0,00		
Compensação Previdenciária do RPPS para o RGPS	0,00	0,00	0,00	0,00	0,00	0,00		
Demais Despesas Previdenciárias	0,00	0,00	0,00	0,00	0,00	0,00		
<b>TOTAL DAS DESPESAS PREVIDENCIÁRIAS RPPS (XIV) = (XII + XIII)</b>	<b>7.353.000,00</b>	<b>8.183.000,00</b>	<b>6.810.789,06</b>	<b>0,00</b>	<b>4.895.123,39</b>	<b>0,00</b>		
<b>RESULTADO PREVIDENCIÁRIO (XV) = (XI - XIV)</b>	<b>2.277.000,00</b>	<b>3.879.043,36</b>	<b>-3.767.906,06</b>	<b>0,00</b>	<b>-1.852.240,39</b>	<b>0,00</b>		

**RREO-Anexo 06 | Tabela 6.3 - Demonstrativo dos Resultados Primário e Nominal - Municípios**

Cálculo Acima da Linha - Despesas Primárias	Despesa Orçamentária						
	DOTAÇÃO ATUALIZADA	Até o Bimestre / 2018				RESTOS A PAGAR NÃO PROCESSADOS	
		DESPESAS EMPENHADAS	DESPESAS LIQUIDADAS	DESPESAS PAGAS (a)	RESTOS A PAGAR PROCESSADOS PAGOS (b)	LIQUIDADOS	PAGOS (c)
<b>Cálculo Acima da Linha - Despesas Primárias</b>	-	-	-	-	-	-	-
DESPESAS CORRENTES (XIII)	142.143.500,00	93.487.176,15	64.704.702,92	57.625.515,55	0,00	0,00	0,00
Pessoal e Encargos Sociais	82.401.500,00	63.993.855,90	42.566.121,55	39.921.270,94	0,00	0,00	0,00
Juros e Encargos da Dívida (XIV)	360.000,00	0,00	0,00	0,00	0,00	0,00	0,00
Outras Despesas Correntes	59.382.000,00	29.493.320,25	22.138.581,37	17.704.244,61	0,00	0,00	0,00
DESPESAS PRIMÁRIAS CORRENTES (XV) = (XIII - XIV)	141.783.500,00	93.487.176,15	64.704.702,92	57.625.515,55	0,00	0,00	0,00
DESPESAS DE CAPITAL (XVI)	44.902.500,00	3.762.924,10	1.726.750,83	1.686.001,70	0,00	0,00	0,00
Investimentos	41.151.500,00	1.741.230,18	441.097,76	400.348,63	0,00	0,00	0,00
Inversões Financeiras	0,00	0,00	0,00	0,00	0,00	0,00	0,00
Concessão de Empréstimos e Financiamentos (XVII)	0,00	0,00	0,00	0,00	0,00	0,00	0,00
Aquisição de Título de Capital já Integralizado (XVIII)	0,00	0,00	0,00	0,00	0,00	0,00	0,00
Aquisição de Título de Crédito (XIX)	0,00	0,00	0,00	0,00	0,00	0,00	0,00
Demais Inversões Financeiras	0,00	0,00	0,00	0,00	0,00	0,00	0,00
Amortização da Dívida (XX)	3.751.000,00	2.021.693,92	1.285.653,07	1.285.653,07	0,00	0,00	0,00
DESPESAS PRIMÁRIAS DE CAPITAL (XXI) = (XVI - XVII - XVIII - XIX - XX)	41.151.500,00	1.741.230,18	441.097,76	400.348,63	0,00	0,00	0,00
RESERVA DE CONTINGÊNCIA (XXII)	1.275.000,00						
<b>DESPEZA PRIMÁRIA TOTAL (XXIII) = (XV + XXI + XXII)</b>	<b>184.210.000,00</b>	<b>95.228.406,33</b>	<b>65.145.800,68</b>	<b>58.025.864,18</b>	<b>0,00</b>	<b>0,00</b>	<b>0,00</b>

**RREO-Anexo 06 | Tabela 6.3 - Demonstrativo dos Resultados Primário e Nominal - Municípios**

Resultado Primário - Acima da Linha	Até o Bimestre / 2018
	VALOR INCORRIDO
<b>Resultado Primário - Acima da Linha</b>	-
RESULTADO PRIMÁRIO - Acima da Linha (XXIV) = (XIIa - (XXIIIa + XXIIIb + XXIIIc))	4.533.946,87

**RREO-Anexo 06 | Tabela 6.3 - Demonstrativo dos Resultados Primário e Nominal - Municípios**

Meta Fiscal para o Resultado Primário	Valor Realizado no Período
	VALOR CORRENTE
<b>Meta Fiscal para o Resultado Primário</b>	-
Meta fixada no Anexo de Metas Fiscais da LDO para o exercício de referência	1.608.006,00

**RREO-Anexo 06 | Tabela 6.3 - Demonstrativo dos Resultados Primário e Nominal - Municípios**

Juros Nominais	Até o bimestre 2018
	VALOR INCORRIDO
<b>Juros Nominais</b>	-
JUROS E ENCARGOS ATIVOS (XXV)	
JUROS E ENCARGOS PASSIVOS (XXVI)	

**RREO-Anexo 06 | Tabela 6.3 - Demonstrativo dos Resultados Primário e Nominal - Municípios**

Resultado Nominal - Acima da Linha	Até o Bimestre / 2018
	VALOR INCORRIDO
<b>Resultado Nominal - Acima da Linha</b>	-
RESULTADO NOMINAL - Acima da Linha (XXVII) = XXIV + (XXV - XXVI)	4.533.946,87

**RREO-Anexo 06 | Tabela 6.3 - Demonstrativo dos Resultados Primário e Nominal - Municípios**

Meta Fiscal para o Resultado Nominal	Valor Realizado no Período
	VALOR CORRENTE
<b>Meta Fiscal para o Resultado Nominal</b>	-
Meta fixada no Anexo de Metas Fiscais da LDO para o exercício de referência	1.608.006,00

**RREO-Anexo 06 | Tabela 6.3 - Demonstrativo dos Resultados Primário e Nominal - Municípios**

Cálculo Abaixo da Linha - Dívida Consolidada Líquida	Saldo	
	Em 31/12/2017 (a)	Até o Bimestre (b)
<b>Cálculo Abaixo da Linha - Dívida Consolidada Líquida</b>	-	-
DÍVIDA CONSOLIDADA (XXVIII)	9.034.645,72	7.401.864,04
DEDUÇÕES (XXIX)	0,00	0,00
Disponibilidade de Caixa	0,00	0,00
Disponibilidade de Caixa Bruta	4.539.327,82	6.031.646,24
(-) Restos a Pagar Processados (XXX)	25.545.897,45	19.436.622,51
Demais Haveres Financeiros	0,00	0,00
DÍVIDA CONSOLIDADA LÍQUIDA (XXXI) = (XXVIII - XXIX)	9.034.645,72	7.401.864,04

**RREO-Anexo 06 | Tabela 6.3 - Demonstrativo dos Resultados Primário e Nominal - Municípios**

Resultado Nominal - Abaixo da Linha	Saldo
	Até o Bimestre / 2018
<b>Resultado Nominal - Abaixo da Linha</b>	-
RESULTADO NOMINAL - Abaixo da Linha (XXXII) = (XXXIa - XXXIb)	1.632.781,88

**RREO-Anexo 06 | Tabela 6.3 - Demonstrativo dos Resultados Primário e Nominal - Municípios**

Ajuste Metodológico	Até o bimestre 2018
	VALOR INCORRIDO
<b>Ajuste Metodológico</b>	-
VARIAÇÃO SALDO RPP = (XXXIII) = (XXXa - XXXb)	6.109.274,94
RECEITA DE ALIENAÇÃO DE INVESTIMENTOS PERMANENTES (IX)	0,00
PASSIVOS RECONHECIDOS NA DC (XXXIV)	0,00
OUTROS AJUSTES (XXXV)	0,00
RESULTADO NOMINAL AJUSTADO - Abaixo da Linha (XXXVI) = (XXXII - XXXIII - IX + XXXIV + XXXV)	-4.476.493,26

**RREO-Anexo 06 | Tabela 6.3 - Demonstrativo dos Resultados Primário e Nominal - Municípios**

Resultado Primário - Abaixo da Linha	Saldo
	Até o Bimestre / 2018
<b>Resultado Primário - Abaixo da Linha</b>	-

Documento Assinado Digitalmente por: THIAGO SEDA CAMILO  
Acesse em: <https://cetesvce.pe.gov.br/epd/gdi/8189890cc-seam> Código do documento: 77e82320-0e25-4d4a-ba28-cc33133a9ff1

Resultado Primário - Abaixo da Linha	Saldo	
	Até o Bimestre / 2018	
RESULTADO PRIMÁRIO - Abaixo da Linha (XXXVII) = XXXVI - (XXV - XXVI)		10.281.498,33

**RREO-Anexo 06 | Tabela 6.3 - Demonstrativo dos Resultados Primário e Nominal - Municípios**

Informações Adicionais	PREVISÃO ORÇAMENTÁRIA
	PREVISÃO ORÇAMENTÁRIA
<b>Informações Adicionais</b>	
Recursos Arrecadados em Exercícios Anteriores - RPPS	-
Superávit Financeiro Utilizado para Abertura e Reabertura de Créditos Adicionais	-
Reserva Orçamentária do RPPS	-

**RREO-Anexo 06 | Tabela 6.3 - Demonstrativo dos Resultados Primário e Nominal - Municípios**

Quadro Opcional - Receitas Primárias	Quadro destinado aos entes da federação que estabeleceram as metas fiscais para 2018 com base na metodologia definida na 7ª edição do MDF		
	PREVISÃO ATUALIZADA	RECEITAS REALIZADAS	
		Até o Bimestre / 2018	Até o Bimestre / 2017
<b>Receita Primárias</b>	-	-	-
RECEITA PRIMÁRIA TOTAL (VII) = (I + VI)	0,00	0,00	0,00

**RREO-Anexo 06 | Tabela 6.3 - Demonstrativo dos Resultados Primário e Nominal - Municípios**

Quadro Opcional - Despesas Primárias	Quadro destinado aos entes da federação que estabeleceram as metas fiscais para 2018 com base na metodologia definida na 7ª edição do MDF						
	DOTAÇÃO ATUALIZADA	DESPESAS EMPENHADAS		DESPESAS LIQUIDADAS		INSCRITAS EM RESTOS A PAGAR NÃO PROCESSADOS	
		Despesas Empenhadas Até o Bimestre / 2018	Despesas Empenhadas Até o Bimestre / 2017	Despesas Liquidadas Até o Bimestre / 2018	Despesas Liquidadas Até o Bimestre / 2017	Em 2018	Em 2017
<b>Despesas Primárias</b>	-	-	-	-	-	-	-
DESPESA PRIMÁRIA TOTAL (XVIII) = (X + XV + XVI + XVII)	0,00	0,00	0,00	0,00	0,00	0,00	0,00
RESULTADO PRIMÁRIO (XIX) = (VII - XVIII)	0,00	0,00	0,00	0,00	0,00	0,00	0,00

**RREO-Anexo 06 | Tabela 6.3 - Demonstrativo dos Resultados Primário e Nominal - Municípios**

Quadro Opcional - Discriminação da Meta Fiscal de Resultado Primário	Quadro destinado aos entes da federação que estabeleceram as metas fiscais para 2018 com base na metodologia definida na 7ª edição do MDF	
	VALOR CORRENTE	
<b>Discriminação da Meta Fiscal de Resultado Primário</b>	-	
META DE RESULTADO PRIMÁRIO FIXADA NO ANEXO DE METAS FISCAIS DA LDO P/ O EXERCÍCIO DE REFERÊNCIA	-	

**RREO-Anexo 06 | Tabela 6.3 - Demonstrativo dos Resultados Primário e Nominal - Municípios**

Quadro Opcional - Resultado Nominal	Quadro destinado aos entes da federação que estabeleceram as metas fiscais para 2018 com base na metodologia definida na 7ª edição do MDF	
	PERÍODO DE REFERÊNCIA	
	No Bimestre (VIc - VIb)	Até o Bimestre (VIc - VIa)
<b>Resultado Nominal</b>	-	-
RESULTADO NOMINAL	0,00	-

**RREO-Anexo 06 | Tabela 6.3 - Demonstrativo dos Resultados Primário e Nominal - Municípios**

Quadro Opcional - Discriminação da Meta Fiscal de Resultado Nominal	Quadro destinado aos entes da federação que estabeleceram as metas fiscais para 2018 com base na metodologia definida na 7ª edição do MDF	
	VALOR CORRENTE	
<b>Discriminação da Meta Fiscal de Resultado Nominal</b>	-	
META DE RESULTADO NOMINAL FIXADA NO ANEXO DE METAS FISCAIS DA LDO P/ O EXERCÍCIO DE REFERÊNCIA	-	

**RREO-Anexo 06 | Tabela 6.3 - Demonstrativo dos Resultados Primário e Nominal - Municípios**

Notas Explicativas	Valores
	31/08/2018
<b>Notas Explicativas</b>	-
Notas Explicativas	-

**RREO-Anexo 07 | Tabela 7.0 - Demonstrativo dos Restos à Pagar por Poder e Órgão - Municípios**

Poder/Órgão	Poder/Órgão												
	RESTOS A PAGAR PROCESSADOS E NÃO PROCESSADOS LIQUIDADOS EM EXERCÍCIOS ANTERIORES					RESTOS A PAGAR NÃO PROCESSADOS							
	Inscritos					Inscritos							
	Em Exercícios Anteriores (a)	Em 31 de Dezembro de 2017 (b)	Pagos (c)	Cancelados (d)	Saldo e = (a + b) - (c + d)	Em Exercícios Anteriores (f)	Em 31 de Dezembro de 2017 (g)	Liquidados (h)	Pagos (i)	Cancelados (j)	Saldo k = (f + g) - (i + j)	Saldo Total L = (e + k)	
RESTOS A PAGAR (EXCETO INTRA-ORÇAMENTÁRIOS) (I)	11.347.023,27	14.196.114,84	135.869,29	0,00	25.407.268,82	689.007,37	34.967.853,14	161.276,54	161.276,54	0,00	35.495.583,97	60.902.852,79	
PODER EXECUTIVO	11.347.023,27	14.196.114,84	135.869,29	0,00	25.407.268,82	689.007,37	34.967.853,14	161.276,54	161.276,54	0,00	35.495.583,97	60.902.852,79	
PODER LEGISLATIVO	0,00	0,00	0,00	0,00	0,00	0,00	0,00	0,00	0,00	0,00	0,00	0,00	
Câmara Municipal	0,00	0,00	0,00	0,00	0,00	0,00	0,00	0,00	0,00	0,00	0,00	0,00	
Tribunal de Contas do Município	0,00	0,00	0,00	0,00	0,00	0,00	0,00	0,00	0,00	0,00	0,00	0,00	
RESTOS A PAGAR (INTRA-ORÇAMENTÁRIOS) (II)	0,00	0,00	0,00	0,00	0,00	0,00	0,00	0,00	0,00	0,00	0,00	0,00	
TOTAL (III) = (I + II)	11.347.023,27	14.196.114,84	135.869,29	0,00	25.407.268,82	689.007,37	34.967.853,14	161.276,54	161.276,54	0,00	35.495.583,97	60.902.852,79	

**RREO-Anexo 07 | Tabela 7.0 - Demonstrativo dos Restos à Pagar por Poder e Órgão - Municípios**

Poder/Órgão - Intra	Poder/Órgão - Intra												
	RESTOS A PAGAR PROCESSADOS E NÃO PROCESSADOS LIQUIDADOS EM EXERCÍCIOS ANTERIORES					RESTOS A PAGAR NÃO PROCESSADOS							
	Inscritos					Inscritos							
	Em Exercícios Anteriores (a)	Em 31 de Dezembro de 2017 (b)	Pagos (c)	Cancelados (d)	Saldo e = (a + b) - (c + d)	Em Exercícios Anteriores (f)	Em 31 de Dezembro de 2017 (g)	Liquidados (h)	Pagos (i)	Cancelados (j)	Saldo k = (f + g) - (i + j)	Saldo Total L = (e + k)	
RESTOS A PAGAR (INTRA-ORÇAMENTÁRIOS) (II)	0,00	0,00	0,00	0,00	0,00	0,00	0,00	0,00	0,00	0,00	0,00	0,00	
PODER EXECUTIVO	0,00	0,00	0,00	0,00	0,00	0,00	0,00	0,00	0,00	0,00	0,00	0,00	
PODER LEGISLATIVO	0,00	0,00	0,00	0,00	0,00	0,00	0,00	0,00	0,00	0,00	0,00	0,00	
Câmara Municipal	0,00	0,00	0,00	0,00	0,00	0,00	0,00	0,00	0,00	0,00	0,00	0,00	
Tribunal de Contas do Município	0,00	0,00	0,00	0,00	0,00	0,00	0,00	0,00	0,00	0,00	0,00	0,00	

**RREO-Anexo 13 | Tabela 13.0 - Demonstrativo das Parcerias Público-Privadas | Do Ente Federado, exceto estatais não dependentes (I)**

Despesas de PPP	Despesas de PPP										
	EXERCÍCIO ANTERIOR	EXERCÍCIO CORRENTE (EC)	<EC + 1>	<EC + 2>	<EC + 3>	<EC + 4>	<EC + 5>	<EC + 6>	<EC + 7>	<EC + 8>	<EC + 9>

**RREO-Anexo 13 | Tabela 13.0 - Demonstrativo das Parcerias Público-Privadas | Das Estatais Não-Dependentes**

Despesas de PPP das Estatais Não-dependentes	Despesas de PPP										
	EXERCÍCIO ANTERIOR	EXERCÍCIO CORRENTE (EC)	<EC + 1>	<EC + 2>	<EC + 3>	<EC + 4>	<EC + 5>	<EC + 6>	<EC + 7>	<EC + 8>	<EC + 9>

**RREO-Anexo 13 | Tabela 13.0 - Demonstrativo das Parcerias Público-Privadas**

Total das Despesas de PPP	Despesas de PPP										
	EXERCÍCIO ANTERIOR	EXERCÍCIO CORRENTE (EC)	<EC + 1>	<EC + 2>	<EC + 3>	<EC + 4>	<EC + 5>	<EC + 6>	<EC + 7>	<EC + 8>	<EC + 9>
<b>Total das Despesas de PPP</b>	-	-	-	-	-	-	-	-	-	-	-
TOTAL DAS DESPESAS	0,00	0,00	0,00	0,00	0,00	0,00	0,00	0,00	0,00	0,00	0,00
PPP A CONTRATAR (II)	0,00	0,00	0,00	0,00	0,00	0,00	0,00	0,00	0,00	0,00	0,00
RECEITA CORRENTE LÍQUIDA (RCL) (III)	0,00	0,00	0,00	0,00	0,00	0,00	0,00	0,00	0,00	0,00	0,00
TOTAL DAS DESPESAS CONSIDERADAS PARA O LIMITE (IV = I + II)	0,00	0,00	0,00	0,00	0,00	0,00	0,00	0,00	0,00	0,00	0,00
TOTAL DAS DESPESAS / RCL (%) (V) = (IV) / (III)	0,00	0,00	0,00	0,00	0,00	0,00	0,00	0,00	0,00	0,00	0,00

Documento Assinado Digitalmente por: THIAGO SEDA CAMILO  
Validade do Documento: 2018-10-26 10:22:42  
Assinado em: https://stc.cce.pe.gov.br/epi/validador

**RREO-Anexo 13 | Tabela 13.0 - Demonstrativo das Parcerias Público-Privadas**

Notas Explicativas	Valores
	31/08/2018
<b>Notas Explicativas</b>	-
Notas Explicativas	-

**RREO-Anexo 14 | Tabela 14.0 - Demonstrativo Simplificado do Relatório Resumido da Execução Orçamentária - Estados, DF e Municípios**

Balanco Orçamentário	Valores
	Até o Bimestre
<b>Balanco Orçamentário</b>	-
<b>RECEITAS</b>	0,00
Previsão Inicial	189.768.000,00
Previsão Atualizada	189.768.000,00
Receitas Realizadas	69.414.128,06
Déficit Orçamentário	0,00
Saldos de Exercícios Anteriores (Utilizados para Créditos Adicionais)	0,00
<b>DESPESAS</b>	0,00
Dotação Inicial	189.768.000,00
Créditos Adicionais	0,00
Dotação Atualizada	0,00
Despesas Empenhadas	97.250.100,25
Despesas Liquidadas	66.431.453,75
Despesas Pagas	59.308.449,87
Superávit Orçamentário	2.982.666,31

**RREO-Anexo 14 | Tabela 14.0 - Demonstrativo Simplificado do Relatório Resumido da Execução Orçamentária - Estados, DF e Municípios**

Despesas por Função/Subfunção	Valores
	Até o Bimestre
<b>Despesas por Função/Subfunção</b>	-
Despesas Empenhadas	97.250.100,25
Despesas Liquidadas	66.431.453,75

**RREO-Anexo 14 | Tabela 14.0 - Demonstrativo Simplificado do Relatório Resumido da Execução Orçamentária - Estados, DF e Municípios**

Receita Corrente Líquida - RCL	Valores
	Até o Bimestre
<b>Receita Corrente Líquida - RCL</b>	-
Receita Corrente Líquida	94.585.983,08

**RREO-Anexo 14 | Tabela 14.0 - Demonstrativo Simplificado do Relatório Resumido da Execução Orçamentária - Estados, DF e Municípios**

Receitas e Despesas do Regime Próprio de Previdência dos Servidores	Valores
	Até o Bimestre
<b>Receitas e Despesas do Regime Próprio de Previdência dos Servidores</b>	-
Regime Próprio de Previdência dos Servidores - PLANO PREVIDENCIÁRIO	0,00
Receitas Previdenciárias Realizadas	0,00
Despesas Previdenciárias Liquidadas	0,00
Resultado Previdenciário	0,00
Regime Próprio de Previdência dos Servidores - PLANO FINANCEIRO	0,00
Receitas Previdenciárias Realizadas	4.568.044,25
Despesas Previdenciárias Liquidadas	0,00
Resultado Previdenciário	4.568.044,25

**RREO-Anexo 14 | Tabela 14.0 - Demonstrativo Simplificado do Relatório Resumido da Execução Orçamentária - Estados, DF e Municípios**

Resultados Nominal e Primário	Verificação das Metas dos Resultados Nominal e Primário		
	Meta Fixada no Anexo de Metas Fiscais da LDO (a)	Resultado Apurado até o Bimestre (b)	% em Relação à Meta (b/a)
<b>Resultados Nominal e Primário</b>	-	-	-
Resultado Nominal - Acima da Linha	1.608.000,00	4.533.949,87	281,96
Resultado Primário - Acima da Linha	1.608.000,00	4.533.949,87	281,96

**RREO-Anexo 14 | Tabela 14.0 - Demonstrativo Simplificado do Relatório Resumido da Execução Orçamentária - Estados, DF e Municípios**

Restos a Pagar por Poder e Ministério Público	Estágios dos Restos a Pagar			
	Inscrição	Cancelamento Até o Bimestre	Pagamento Até o Bimestre	Saldo a Pagar
<b>Restos a Pagar por Poder e Ministério Público</b>	-	-	-	-
RESTOS A PAGAR PROCESSADOS	25.543.138,11	0,00	135.869,29	25.407.268,82
Poder Executivo	25.543.138,11	0,00	135.869,29	25.407.268,82
Poder Legislativo	0,00	0,00	0,00	0,00
Poder Judiciário	0,00	0,00	0,00	0,00

Documento Assinado Digitalmente por: THIAGO SEDA CAMILO  
Acesse em: https://www.tre.com.br/pe/portal/assinado/assinado.asp?codigo\_documento=776822-00-00-25-44-91-9828-cc-9133a9f11

Restos a Pagar por Poder e Ministério Público	Estágios dos Restos a Pagar			
	Inscrição	Cancelamento Até o Bimestre	Pagamento Até o Bimestre	Saldo a Pagar
Ministério Público	0,00	0,00	0,00	0,00
Defensoria Pública	0,00	0,00	0,00	0,00
<b>RESTOS A PAGAR NÃO PROCESSADOS</b>	<b>35.656.860,51</b>	<b>0,00</b>	<b>161.276,54</b>	<b>35.495.583,97</b>
Poder Executivo	35.656.860,51	0,00	161.276,54	35.495.583,97
Poder Legislativo	0,00	0,00	0,00	0,00
Poder Judiciário	0,00	0,00	0,00	0,00
Ministério Público	0,00	0,00	0,00	0,00
Defensoria Pública	0,00	0,00	0,00	0,00
<b>TOTAL</b>	<b>61.199.998,62</b>	<b>0,00</b>	<b>297.145,83</b>	<b>60.902.852,79</b>

**RREO-Anexo 14 | Tabela 14.0 - Demonstrativo Simplificado do Relatório Resumido da Execução Orçamentária - Estados, DF e Municípios**

Despesas com Manutenção e Desenvolvimento do Ensino	Apuração das Despesas com Ensino		
	Valor Apurado Até o Bimestre	Limites Constitucionais Anuais	
		% Mínimo a Aplicar no Exercício	% Aplicado Até o Bimestre
<b>Despesas com Manutenção e Desenvolvimento do Ensino</b>	-	-	-
Mínimo Anual de <18% / 25%> das Receitas de Impostos na Manutenção e Desenvolvimento do Ensino	11.558.856,50	25,00	30,07
Mínimo Anual de 60% do FUNDEB na Remuneração do Magistério com Ensino Fundamental e Médio	0,00	0,00	0,00
Mínimo Anual de 60% do FUNDEB na Remuneração do Magistério com Educação Infantil e Ensino Fundamental	13.393.025,62	60,00	99,54
Complementação da União ao FUNDEB	0,00	0,00	0,00

**RREO-Anexo 14 | Tabela 14.0 - Demonstrativo Simplificado do Relatório Resumido da Execução Orçamentária - Estados, DF e Municípios**

Receitas de Operações de Crédito e Despesas de Capital	Apuração das Receitas de Operações de Crédito e Despesas de Capital	
	Valor Apurado Até o Bimestre	Saldo Não Realizado
<b>Receitas de Operações de Crédito e Despesas de Capital</b>	-	-
Receitas de Operações de Crédito	0,00	0,00
Despesa de Capital Líquida	0,00	0,00

**RREO-Anexo 14 | Tabela 14.0 - Demonstrativo Simplificado do Relatório Resumido da Execução Orçamentária - Estados, DF e Municípios**

Projeção Atuarial dos Regimes de Previdência	Exercício de Apuração			
	Exercício	10º Exercício	20º Exercício	35º Exercício
<b>Projeção Atuarial dos Regimes de Previdência</b>	-	-	-	-
Plano Previdenciário	0,00	0,00	0,00	0,00
Receitas Previdenciárias	0,00	0,00	0,00	0,00
Despesas Previdenciárias	0,00	0,00	0,00	0,00
Resultado Previdenciário	0,00	0,00	0,00	0,00
Plano Financeiro	0,00	0,00	0,00	0,00
Receitas Previdenciárias	0,00	0,00	0,00	0,00
Despesas Previdenciárias	0,00	0,00	0,00	0,00
Resultado Previdenciário	0,00	0,00	0,00	0,00

**RREO-Anexo 14 | Tabela 14.0 - Demonstrativo Simplificado do Relatório Resumido da Execução Orçamentária - Estados, DF e Municípios**

Receita da Alienação de Ativos e Aplicação dos Recursos	Apuração da Receita da Alienação de Ativos e Aplicação dos Recursos	
	Valor Apurado Até o Bimestre	Saldo a Realizar
<b>Receita da Alienação de Ativos e Aplicação dos Recursos</b>	-	-
Receita de Capital Resultante da Alienação de Ativos	0,00	0,00
Aplicação dos Recursos da Alienação de Ativos	0,00	0,00

**RREO-Anexo 14 | Tabela 14.0 - Demonstrativo Simplificado do Relatório Resumido da Execução Orçamentária - Estados, DF e Municípios**

Despesas com Ações e Serviços Públicos de Saúde	Apuração das Despesas com Saúde		
	Valor Apurado Até o Bimestre	Limites Constitucionais Anuais	
		% Mínimo a Aplicar no Exercício	% Aplicado Até o Bimestre
<b>Despesas com Ações e Serviços Públicos de Saúde</b>	-	-	-
Despesas com Ações e Serviços Públicos de Saúde Executadas com Recursos de Impostos	3.435.716,22	15,00	8,97

**RREO-Anexo 14 | Tabela 14.0 - Demonstrativo Simplificado do Relatório Resumido da Execução Orçamentária - Estados, DF e Municípios**

Despesas de Caráter Continuado Derivadas de PPP	Valor Realizado no Período	
	Valor Apurado no Exercício Corrente	
<b>Despesas de Caráter Continuado Derivadas de PPP</b>	-	-
Total das Despesas/RCL (%)		0,00

**RREO-Anexo 14 | Tabela 14.0 - Demonstrativo Simplificado do Relatório Resumido da Execução Orçamentária - Estados, DF e Municípios**

Notas Explicativas	Valores
<b>Notas Explicativas</b>	31/08/2018
Notas Explicativas	-

# Lista de Assinaturas

Documento Assinado Digitalmente por: THIAGO SEDA CAMILO  
Acesse em: <https://stce.tce.pe.gov.br/epv/validaDocumento.seam> Código do documento: 77e82f20-0e25-4d4a-ba28-cc33133a9ff1

**Assinatura: 1**

Digitally signed by JOSE CRISTOVAM DA SILVA FILHO:04057832483  
Date: 2018.10.26 11:29:34 GFT  
Perfil: Contador Responsável  
Instituição: Prefeitura Municipal de Limoeiro - PE

**Assinatura: 2**

Digitally signed by JOAO LUIS FERREIRA FILHO:39404854468  
Date: 2018.10.26 11:41:14 GFT  
Perfil: Titular do Poder Executivo  
Instituição: Prefeitura Municipal de Limoeiro - PE

**Assinatura: 3**

**Assinatura: 4**

**Assinatura: 5**

As assinaturas digitais podem ser verificadas no arquivo PDF.

**Relatório Resumido de Execução Orçamentária**  
**Prefeitura Municipal de Limoeiro - PE (Poder Executivo)**  
**Orçamentos Fiscal e da Seguridade Social**  
**CNPJ:**  
**Exercício: 2018**  
**Período de referência: 5º bimestre**

**RREO-Anexo 01 | Tabela 1.0 - Balanço Orçamentário**

Receitas Orçamentárias	Estágios da Receita Orçamentária						
	PREVISÃO INICIAL	PREVISÃO ATUALIZADA (a)	RECEITAS REALIZADAS				SALDO (a-c)
			No Bimestre (b)	% (b/a)	Até o Bimestre (c)	% (c/a)	
<b>Receitas Orçamentárias</b>	-	-	-	-	-	-	-
RECEITAS (EXCETO INTRA-ORÇAMENTÁRIAS) (I)	184.768.000,00	187.057.695,17	14.740.961,52	7,88	84.381.123,59	45,11	102.676.571,58
RECEITAS CORRENTES	127.428.000,00	129.717.695,17	14.740.961,52	11,36	83.748.704,90	64,56	45.968.990,27
IMPOSTOS, TAXAS E CONTRIBUIÇÕES DE MELHORIA	15.200.000,00	15.299.080,43	1.608.045,53	10,51	7.506.356,84	49,06	7.792.723,59
Impostos	5.600.000,00	5.699.080,43	1.283.653,19	22,52	5.105.903,31	89,59	593.177,12
Taxas	5.900.000,00	5.900.000,00	149.701,68	2,54	971.853,17	16,47	4.928.146,83
Contribuição de Melhoria	3.700.000,00	3.700.000,00	174.690,66	4,72	1.428.600,36	38,61	2.271.399,64
CONTRIBUIÇÕES	4.010.000,00	4.010.000,00	120.039,97	2,99	2.049.572,03	51,11	1.960.427,97
Contribuições Sociais	4.010.000,00	4.010.000,00	120.039,97	2,99	2.049.572,03	51,11	1.960.427,97
Contribuições Econômicas	0,00	0,00	0,00	0,00	0,00	0,00	0,00
Contribuições para Entidades Privadas de Serviço Social e de Formação Profissional	0,00	0,00	0,00	0,00	0,00	0,00	0,00
Contribuição para o Custeio do Serviço de Iluminação Pública	0,00	0,00	0,00	0,00	0,00	0,00	0,00
RECEITA PATRIMONIAL	1.920.000,00	3.399.396,84	16.307,37	0,48	1.887.311,93	55,52	1.512.084,91
Exploração do Patrimônio Imobiliário do Estado	70.000,00	70.000,00	0,00	0,00	234,32	0,33	69.765,68
Valores Mobiliários	1.850.000,00	1.850.000,00	16.307,37	0,88	407.680,77	22,04	1.442.319,23
Delegação de Serviços Públicos Mediante Concessão, Permissão, Autorização ou Licença	0,00	0,00	0,00	0,00	0,00	0,00	0,00
Exploração de Recursos Naturais	0,00	0,00	0,00	0,00	0,00	0,00	0,00
Exploração do Patrimônio Intangível	0,00	0,00	0,00	0,00	0,00	0,00	0,00
Cessão de Direitos	0,00	1.479.396,84	0,00	0,00	1.479.396,84	100,00	0,00
Demais Receitas Patrimoniais	0,00	0,00	0,00	0,00	0,00	0,00	0,00
RECEITA AGROPECUÁRIA	0,00	0,00	0,00	0,00	0,00	0,00	0,00
RECEITA INDUSTRIAL	0,00	0,00	0,00	0,00	0,00	0,00	0,00
RECEITA DE SERVIÇOS	3.700.000,00	3.907.808,24	383.230,22	9,81	2.344.192,57	59,99	1.563.615,67
Serviços Administrativos e Comerciais Gerais	3.250.000,00	3.457.808,24	383.230,22	11,08	2.336.014,68	67,56	1.121.793,56
Serviços e Atividades Referentes à Navegação e ao Transporte	0,00	0,00	0,00	0,00	0,00	0,00	0,00
Serviços e Atividades Referentes à Saúde	0,00	0,00	0,00	0,00	0,00	0,00	0,00
Serviços e Atividades Financeiras	0,00	0,00	0,00	0,00	0,00	0,00	0,00
Outros Serviços	450.000,00	450.000,00	0,00	0,00	8.177,89	1,82	441.822,11
TRANSFERÊNCIAS CORRENTES	101.768.000,00	101.768.000,00	12.613.228,11	12,39	69.445.398,81	68,24	32.322.601,19
Transferências da União e de suas Entidades	54.772.000,00	54.772.000,00	6.711.416,96	12,25	38.031.538,31	69,44	16.740.461,69
Transferências dos Estados e do Distrito Federal e de suas Entidades	19.196.000,00	19.196.000,00	2.524.748,46	13,15	13.422.587,75	69,92	5.773.412,25
Transferências dos Municípios e de suas Entidades	0,00	0,00	0,00	0,00	0,00	0,00	0,00
Transferências de Instituições Privadas	0,00	0,00	0,00	0,00	0,00	0,00	0,00
Transferências de Outras Instituições Públicas	27.800.000,00	27.800.000,00	3.377.062,69	12,15	17.991.272,75	64,72	9.808.727,25
Transferências do Exterior	0,00	0,00	0,00	0,00	0,00	0,00	0,00
Transferências de Pessoas Físicas	0,00	0,00	0,00	0,00	0,00	0,00	0,00
Transferências Provenientes de Depósitos Não Identificados	0,00	0,00	0,00	0,00	0,00	0,00	0,00
OUTRAS RECEITAS CORRENTES	830.000,00	1.333.409,66	110,32	0,01	515.872,72	38,69	817.536,94
Multas Administrativas, Contratuais e Judiciais	0,00	0,00	0,00	0,00	0,00	0,00	0,00
Indenizações, Restituições e Ressarcimentos	625.000,00	625.000,00	0,00	0,00	9.253,80	1,48	615.746,20
Bens, Direitos e Valores Incorporados ao Patrimônio Público	0,00	0,00	0,00	0,00	0,00	0,00	0,00
Demais Receitas Correntes	205.000,00	708.409,66	110,32	0,02	506.618,92	71,51	191.790,74

Assinado Digitalmente por: THIAGO SEDA CAMILO  
 Documento Assinado Digitalmente por: THIAGO SEDA CAMILO  
 Acesse em: https://eic.pe.gov.br/pp/validaDoc.shtm Código do documento: 8977887a-2e82-4e49-a11c-05de38f32c7c

**Relatório Resumido de Execução Orçamentária**  
**Prefeitura Municipal de Limoeiro - PE (Poder Executivo)**  
**Orçamentos Fiscal e da Seguridade Social**  
**CNPJ:**  
**Exercício: 2018**  
**Período de referência: 5º bimestre**

Receitas Orçamentárias	Estágios da Receita Orçamentária							
	PREVISÃO INICIAL	PREVISÃO ATUALIZADA (a)	RECEITAS REALIZADAS				SALDO (a-c)	
			No Bimestre (b)	% (b/a)	Até o Bimestre (c)	% (c/a)		
RECEITAS DE CAPITAL	57.340.000,00	57.340.000,00	0,00	0,00	632.418,69	1,10	56.707.581,31	
OPERAÇÕES DE CRÉDITO	0,00	0,00	0,00	0,00	0,00	0,00	0,00	
Operações de Crédito - Mercado Interno	0,00	0,00	0,00	0,00	0,00	0,00	0,00	
Operações de Crédito - Mercado Externo	0,00	0,00	0,00	0,00	0,00	0,00	0,00	
ALIENAÇÃO DE BENS	100.000,00	100.000,00	0,00	0,00	106.885,38	106,89	-6.885,38	
Alienação de Bens Móveis	100.000,00	100.000,00	0,00	0,00	106.885,38	106,89	-6.885,38	
Alienação de Bens Imóveis	0,00	0,00	0,00	0,00	0,00	0,00	0,00	
Alienação de Bens Intangíveis	0,00	0,00	0,00	0,00	0,00	0,00	0,00	
AMORTIZAÇÕES DE EMPRÉSTIMOS	0,00	0,00	0,00	0,00	0,00	0,00	0,00	
TRANSFERÊNCIAS DE CAPITAL	57.240.000,00	57.240.000,00	0,00	0,00	525.533,31	0,92	56.714.466,69	
Transferências da União e de suas Entidades	53.400.000,00	53.400.000,00	0,00	0,00	408.204,71	0,76	52.991.795,29	
Transferências dos Estados e do Distrito Federal e de suas Entidades	3.840.000,00	3.840.000,00	0,00	0,00	117.328,60	3,06	3.722.671,40	
Transferências dos Municípios e de suas Entidades	0,00	0,00	0,00	0,00	0,00	0,00	0,00	
Transferências de Instituições Privadas	0,00	0,00	0,00	0,00	0,00	0,00	0,00	
Transferências de Outras Instituições Públicas	0,00	0,00	0,00	0,00	0,00	0,00	0,00	
Transferências do Exterior	0,00	0,00	0,00	0,00	0,00	0,00	0,00	
Transferências de Pessoas Físicas	0,00	0,00	0,00	0,00	0,00	0,00	0,00	
Transferências Provenientes de Depósitos Não Identificados	0,00	0,00	0,00	0,00	0,00	0,00	0,00	
OUTRAS RECEITAS DE CAPITAL	0,00	0,00	0,00	0,00	0,00	0,00	0,00	
Integralização do Capital Social	0,00	0,00	0,00	0,00	0,00	0,00	0,00	
Remuneração das Disponibilidades do Tesouro	0,00	0,00	0,00	0,00	0,00	0,00	0,00	
Resgate de Títulos do Tesouro	0,00	0,00	0,00	0,00	0,00	0,00	0,00	
Demais Receitas de Capital	0,00	0,00	0,00	0,00	0,00	0,00	0,00	
RECEITAS (INTRA-ORÇAMENTÁRIAS) (II)	5.000.000,00	5.092.668,62	155.974,02	3,06	2.155.282,30	42,32	2.937.386,32	
SUBTOTAL DAS RECEITAS (III) = (I + II)	189.768.000,00	192.150.363,79	14.896.935,54	7,75	86.536.405,89	45,04	105.613.957,90	
OPERAÇÕES DE CRÉDITO/REFINANCIAMENTO (IV)	0,00	0,00	0,00	0,00	0,00	0,00	0,00	
Operações de Crédito - Mercado Interno	0,00	0,00	0,00	0,00	0,00	0,00	0,00	
Mobiliária	0,00	0,00	0,00	0,00	0,00	0,00	0,00	
Contratual	0,00	0,00	0,00	0,00	0,00	0,00	0,00	
Operações de Crédito - Mercado Externo	0,00	0,00	0,00	0,00	0,00	0,00	0,00	
Mobiliária	0,00	0,00	0,00	0,00	0,00	0,00	0,00	
Contratual	0,00	0,00	0,00	0,00	0,00	0,00	0,00	
SUBTOTAL COM REFINANCIAMENTO (V) = (III + IV)	189.768.000,00	192.150.363,79	14.896.935,54	7,75	86.536.405,89	45,04	105.613.957,90	
DÉFICIT (VI)					0,00			
TOTAL (VII) = (V + VI)	189.768.000,00	192.150.363,79	14.896.935,54	7,75	86.536.405,89	45,04	105.613.957,90	
SALDOS DE EXERCÍCIOS ANTERIORES	0,00	0,00			0,00			
Recursos Arrecadados em Exercícios Anteriores - RPPS	0,00	0,00						
Superávit Financeiro Utilizado para Créditos Adicionais		0,00			0,00			
Reabertura de Créditos Adicionais		0,00			0,00			

**RREO-Anexo 01 | Tabela 1.0 - Balanço Orçamentário**

**Relatório Resumido de Execução Orçamentária**  
**Prefeitura Municipal de Limoeiro - PE (Poder Executivo)**  
**Orçamentos Fiscal e da Seguridade Social**  
**CNPJ:**  
**Exercício: 2018**  
**Período de referência: 5º bimestre**

Despesas Orçamentárias	Estágios da Despesa Orçamentária									
	DOTAÇÃO INICIAL (d)	DOTAÇÃO ATUALIZADA (e)	DESPESAS EMPENHADAS NO BIMESTRE	DESPESAS EMPENHADAS ATÉ O BIMESTRE (f)	SALDO (g) = (e-f)	DESPESAS LIQUIDADAS NO BIMESTRE	DESPESAS LIQUIDADAS ATÉ O BIMESTRE (h)	SALDO (i) = (e-h)	DESPESAS PAGAS ATÉ O BIMESTRE (j)	INSCRITAS EM RESTOS A PAGAR NÃO PROCESSADOS (k)
<b>Despesas Orçamentárias</b>	-	-	-	-	-	-	-	-	-	-
DESPESAS (EXCETO INTRA-ORÇAMENTÁRIAS) (VIII)	183.990.000,00	183.500.000,00	5.426.979,06	99.471.899,39	84.028.100,61	14.749.401,67	79.302.501,11	104.197.498,89	68.424.586,34	
DESPESAS CORRENTES	115.986.000,00	135.875.500,00	4.943.426,62	95.225.422,85	40.650.077,15	14.189.108,69	76.715.427,33	59.160.072,67	66.383.966,17	
PESSOAL E ENCARGOS SOCIAIS	69.909.000,00	76.133.500,00	1.109.071,16	61.837.823,46	14.295.676,54	9.064.490,08	49.264.273,21	26.869.226,79	44.541.765,05	
JUROS E ENCARGOS DA DÍVIDA	360.000,00	360.000,00	0,00	0,00	360.000,00	0,00	0,00	360.000,00	0,00	
OUTRAS DESPESAS CORRENTES	45.717.000,00	59.382.000,00	3.834.355,46	33.387.599,39	25.994.400,61	5.124.618,61	27.451.154,12	31.930.845,88	21.842.201,12	
DESPESAS DE CAPITAL	64.452.000,00	44.902.500,00	483.552,44	4.246.476,54	40.656.023,46	560.292,98	2.587.073,78	42.315.426,22	2.040.620,17	
INVESTIMENTOS	62.401.000,00	41.151.500,00	483.552,44	2.224.782,62	38.926.717,38	355.459,48	1.070.607,24	40.080.892,76	524.153,63	
INVERSÕES FINANCEIRAS	0,00	0,00	0,00	0,00	0,00	0,00	0,00	0,00	0,00	
AMORTIZAÇÃO DA DÍVIDA	2.051.000,00	3.751.000,00	0,00	2.021.693,92	1.729.306,08	204.833,50	1.516.466,54	2.234.533,46	1.516.466,54	
RESERVA DE CONTINGÊNCIA	3.552.000,00	2.722.000,00			2.722.000,00			2.722.000,00		
DESPESAS (INTRA-ORÇAMENTÁRIAS) (IX)	5.778.000,00	6.268.000,00	14.926,14	3.280.029,74	2.987.970,26	385.571,31	2.752.701,29	3.515.298,71	1.818.425,33	
SUBTOTAL DAS DESPESAS (X) = (VIII + IX)	189.768.000,00	189.768.000,00	5.441.905,20	102.751.929,13	87.016.070,87	15.134.972,98	82.055.202,40	107.712.797,60	70.243.011,67	
AMORTIZAÇÃO DA DÍVIDA/REFINANCIAMENTO (XI)	0,00	0,00	0,00	0,00	0,00	0,00	0,00	0,00	0,00	
Amortização da Dívida Interna	0,00	0,00	0,00	0,00	0,00	0,00	0,00	0,00	0,00	
Dívida Mobiliária	0,00	0,00	0,00	0,00	0,00	0,00	0,00	0,00	0,00	
Outras Dívidas	0,00	0,00	0,00	0,00	0,00	0,00	0,00	0,00	0,00	
Amortização da Dívida Externa	0,00	0,00	0,00	0,00	0,00	0,00	0,00	0,00	0,00	
Dívida Mobiliária	0,00	0,00	0,00	0,00	0,00	0,00	0,00	0,00	0,00	
Outras Dívidas	0,00	0,00	0,00	0,00	0,00	0,00	0,00	0,00	0,00	
SUBTOTAL COM REFINANCIAMENTO (XII) = (X + XI)	189.768.000,00	189.768.000,00	5.441.905,20	102.751.929,13	87.016.070,87	15.134.972,98	82.055.202,40	107.712.797,60	70.243.011,67	
SUPERÁVIT (XIII)					0,00		4.481.203,49		0,00	
TOTAL (XIV) = (XII + XIII)	189.768.000,00	189.768.000,00	5.441.905,20	102.751.929,13		15.134.972,98	86.536.405,89		70.243.011,67	
RESERVA DO RPPS	2.277.000,00	1.447.000,00			1.447.000,00			1.447.000,00		

**RREO-Anexo 01 | Tabela 1.0 - Balanço Orçamentário**

Receitas Intra Orçamentárias	Estágios da Receita Intra-Orçamentária							SALDO (a-c)
	PREVISÃO INICIAL	PREVISÃO ATUALIZADA (a)	RECEITAS REALIZADAS					
			No Bimestre (b)	% (b/a)	Até o Bimestre (c)	% (c/a)		
<b>Receitas Intra Orçamentárias</b>	-	-	-	-	-	-	-	
RECEITAS (INTRA-ORÇAMENTÁRIAS) (II)	5.000.000,00	5.092.668,62	155.974,02	3,06	2.155.282,30	42,32	2.937.386,32	
RECEITAS CORRENTES	5.000.000,00	5.092.668,62	155.974,02	3,06	2.155.282,30	42,32	2.937.386,32	
IMPOSTOS, TAXAS E CONTRIBUIÇÕES DE MELHORIA	0,00	0,00	0,00	0,00	0,00	0,00	0,00	
Impostos	0,00	0,00	0,00	0,00	0,00	0,00	0,00	
Taxas	0,00	0,00	0,00	0,00	0,00	0,00	0,00	
Contribuição de Melhoria	0,00	0,00	0,00	0,00	0,00	0,00	0,00	
CONTRIBUIÇÕES	5.000.000,00	5.092.668,62	155.974,02	3,06	2.155.282,30	42,32	2.937.386,32	
Contribuições Sociais	5.000.000,00	5.092.668,62	155.974,02	3,06	2.155.282,30	42,32	2.937.386,32	
Contribuições Econômicas	0,00	0,00	0,00	0,00	0,00	0,00	0,00	
Contribuições para Entidades Privadas de Serviço Social e de Formação Profissional	0,00	0,00	0,00	0,00	0,00	0,00	0,00	
Contribuição para o Custeio do Serviço de Iluminação Pública	0,00	0,00	0,00	0,00	0,00	0,00	0,00	
RECEITA PATRIMONIAL	0,00	0,00	0,00	0,00	0,00	0,00	0,00	
Exploração do Patrimônio Imobiliário do Estado	0,00	0,00	0,00	0,00	0,00	0,00	0,00	
Valores Mobiliários	0,00	0,00	0,00	0,00	0,00	0,00	0,00	
Delegação de Serviços Públicos Mediante Concessão, Permissão, Autorização								

Assinado Digitalmente por: THIAGO SEDA CAMILO  
Acesse em: <https://eicf-pe.gov.br/epp/validaDoc.seam?codigoDoDocumento:8977887a-2e82-4c49-a41c-05de38f32c7c>

**Relatório Resumido de Execução Orçamentária**  
**Prefeitura Municipal de Limoeiro - PE (Poder Executivo)**  
**Orçamentos Fiscal e da Seguridade Social**  
**CNPJ:**  
**Exercício: 2018**  
**Período de referência: 5º bimestre**

Receitas Intra Orçamentárias	Estágios da Receita Intra-Orçamentária							
	PREVISÃO INICIAL	PREVISÃO ATUALIZADA (a)	RECEITAS REALIZADAS					SALDO (a-c)
			No Bimestre (b)	% (b/a)	Até o Bimestre (c)	% (c/a)		
ou Licença	0,00	0,00	0,00	0,00	0,00	0,00	0,00	0,00
Exploração de Recursos Naturais	0,00	0,00	0,00	0,00	0,00	0,00	0,00	0,00
Exploração do Patrimônio Intangível	0,00	0,00	0,00	0,00	0,00	0,00	0,00	0,00
Cessão de Direitos	0,00	0,00	0,00	0,00	0,00	0,00	0,00	0,00
Demais Receitas Patrimoniais	0,00	0,00	0,00	0,00	0,00	0,00	0,00	0,00
RECEITA AGROPECUÁRIA	0,00	0,00	0,00	0,00	0,00	0,00	0,00	0,00
RECEITA INDUSTRIAL	0,00	0,00	0,00	0,00	0,00	0,00	0,00	0,00
RECEITA DE SERVIÇOS	0,00	0,00	0,00	0,00	0,00	0,00	0,00	0,00
Serviços Administrativos e Comerciais Gerais	0,00	0,00	0,00	0,00	0,00	0,00	0,00	0,00
Serviços e Atividades Referentes à Navegação e ao Transporte	0,00	0,00	0,00	0,00	0,00	0,00	0,00	0,00
Serviços e Atividades Referentes à Saúde	0,00	0,00	0,00	0,00	0,00	0,00	0,00	0,00
Serviços e Atividades Financeiras	0,00	0,00	0,00	0,00	0,00	0,00	0,00	0,00
Outros Serviços	0,00	0,00	0,00	0,00	0,00	0,00	0,00	0,00
TRANSFERÊNCIAS CORRENTES	0,00	0,00	0,00	0,00	0,00	0,00	0,00	0,00
Transferências da União e de suas Entidades	0,00	0,00	0,00	0,00	0,00	0,00	0,00	0,00
Transferências dos Estados e do Distrito Federal e de suas Entidades	0,00	0,00	0,00	0,00	0,00	0,00	0,00	0,00
Transferências dos Municípios e de suas Entidades	0,00	0,00	0,00	0,00	0,00	0,00	0,00	0,00
Transferências de Instituições Privadas	0,00	0,00	0,00	0,00	0,00	0,00	0,00	0,00
Transferências de Outras Instituições Públicas	0,00	0,00	0,00	0,00	0,00	0,00	0,00	0,00
Transferências do Exterior	0,00	0,00	0,00	0,00	0,00	0,00	0,00	0,00
Transferências de Pessoas Físicas	0,00	0,00	0,00	0,00	0,00	0,00	0,00	0,00
Transferências Provenientes de Depósitos Não Identificados	0,00	0,00	0,00	0,00	0,00	0,00	0,00	0,00
OUTRAS RECEITAS CORRENTES	0,00	0,00	0,00	0,00	0,00	0,00	0,00	0,00
Multas Administrativas, Contratuais e Judiciais	0,00	0,00	0,00	0,00	0,00	0,00	0,00	0,00
Indenizações, Restituições e Ressarcimentos	0,00	0,00	0,00	0,00	0,00	0,00	0,00	0,00
Bens, Direitos e Valores Incorporados ao Patrimônio Público	0,00	0,00	0,00	0,00	0,00	0,00	0,00	0,00
Demais Receitas Correntes	0,00	0,00	0,00	0,00	0,00	0,00	0,00	0,00
RECEITAS DE CAPITAL	0,00	0,00	0,00	0,00	0,00	0,00	0,00	0,00
OPERAÇÕES DE CRÉDITO	0,00	0,00	0,00	0,00	0,00	0,00	0,00	0,00
Operações de Crédito - Mercado Interno	0,00	0,00	0,00	0,00	0,00	0,00	0,00	0,00
Operações de Crédito - Mercado Externo	0,00	0,00	0,00	0,00	0,00	0,00	0,00	0,00
ALIENAÇÃO DE BENS	0,00	0,00	0,00	0,00	0,00	0,00	0,00	0,00
Alienação de Bens Móveis	0,00	0,00	0,00	0,00	0,00	0,00	0,00	0,00
Alienação de Bens Imóveis	0,00	0,00	0,00	0,00	0,00	0,00	0,00	0,00
Alienação de Bens Intangíveis	0,00	0,00	0,00	0,00	0,00	0,00	0,00	0,00
AMORTIZAÇÕES DE EMPRÉSTIMOS	0,00	0,00	0,00	0,00	0,00	0,00	0,00	0,00
TRANSFERÊNCIAS DE CAPITAL	0,00	0,00	0,00	0,00	0,00	0,00	0,00	0,00
Transferências da União e de suas Entidades	0,00	0,00	0,00	0,00	0,00	0,00	0,00	0,00
Transferências dos Estados e do Distrito Federal e de suas Entidades	0,00	0,00	0,00	0,00	0,00	0,00	0,00	0,00
Transferências dos Municípios e de suas Entidades	0,00	0,00	0,00	0,00	0,00	0,00	0,00	0,00
Transferências de Instituições Privadas	0,00	0,00	0,00	0,00	0,00	0,00	0,00	0,00
Transferências de Outras Instituições Públicas	0,00	0,00	0,00	0,00	0,00	0,00	0,00	0,00
Transferências do Exterior	0,00	0,00	0,00	0,00	0,00	0,00	0,00	0,00
Transferências de Pessoas Físicas	0,00	0,00	0,00	0,00	0,00	0,00	0,00	0,00
Transferências Provenientes de Depósitos Não Identificados	0,00	0,00	0,00	0,00	0,00	0,00	0,00	0,00
OUTRAS RECEITAS DE CAPITAL	0,00	0,00	0,00	0,00	0,00	0,00	0,00	0,00

Assesse em: <https://tce.pe.gov.br/epp/validaDoc.seam> Código do documento: 8977887a-2e82-4c49-a41c-05de38f32c7c

Documento Assinado Digitalmente por: THIAGO SEDA CAMILO

Receitas Intra Orçamentárias	Estágios da Receita Intra-Orçamentária							SALDO (a-c)
	PREVISÃO INICIAL	PREVISÃO ATUALIZADA (a)	RECEITAS REALIZADAS					
			No Bimestre (b)	% (b/a)	Até o Bimestre (c)	% (c/a)		
Integralização do Capital Social	0,00	0,00	0,00	0,00	0,00	0,00	0,00	0,00
Remuneração das Disponibilidades do Tesouro	0,00	0,00	0,00	0,00	0,00	0,00	0,00	0,00
Resgate de Títulos do Tesouro	0,00	0,00	0,00	0,00	0,00	0,00	0,00	0,00
Demais Receitas de Capital	0,00	0,00	0,00	0,00	0,00	0,00	0,00	0,00

**RREO-Anexo 01 | Tabela 1.0 - Balanço Orçamentário**

Despesas Intra Orçamentárias	Estágios da Despesa Intra-Orçamentária									
	DOTAÇÃO INICIAL (d)	DOTAÇÃO ATUALIZADA (e)	DESPESAS EMPENHADAS NO BIMESTRE	DESPESAS EMPENHADAS ATÉ O BIMESTRE (f)	SALDO (g) = (e-f)	DESPESAS LIQUIDADAS NO BIMESTRE	DESPESAS LIQUIDADAS ATÉ O BIMESTRE (h)	SALDO (i) = (e-h)	DESPESAS PAGAS ATÉ O BIMESTRE (j)	INSCRITAS EM RESTOS A PAGAR NÃO PROCESSADOS (k)
<b>Despesas Intra Orçamentárias</b>	-	-	-	-	-	-	-	-	-	-
DESPESAS (INTRA-ORÇAMENTÁRIAS) (IX)	5.778.000,00	6.268.000,00	14.926,14	3.280.029,74	2.987.970,26	385.571,31	2.752.701,29	3.515.298,71	1.818.425,33	
DESPESAS CORRENTES	5.778.000,00	6.268.000,00	14.926,14	3.280.029,74	2.987.970,26	385.571,31	2.752.701,29	3.515.298,71	1.818.425,33	
PESSOAL E ENCARGOS SOCIAIS	5.778.000,00	6.268.000,00	14.926,14	3.280.029,74	2.987.970,26	385.571,31	2.752.701,29	3.515.298,71	1.818.425,33	
JUROS E ENCARGOS DA DÍVIDA	0,00	0,00	0,00	0,00	0,00	0,00	0,00	0,00	0,00	
OUTRAS DESPESAS CORRENTES	0,00	0,00	0,00	0,00	0,00	0,00	0,00	0,00	0,00	
DESPESAS DE CAPITAL	0,00	0,00	0,00	0,00	0,00	0,00	0,00	0,00	0,00	
INVESTIMENTOS	0,00	0,00	0,00	0,00	0,00	0,00	0,00	0,00	0,00	
INVERSÕES FINANCEIRAS	0,00	0,00	0,00	0,00	0,00	0,00	0,00	0,00	0,00	
AMORTIZAÇÃO DA DÍVIDA	0,00	0,00	0,00	0,00	0,00	0,00	0,00	0,00	0,00	

## RREO-Anexo 01 | Tabela 1.0 - Balanço Orçamentário

Notas Explicativas	Valores
	31/10/2018
Notas Explicativas	-
Notas Explicativas	-

**Relatório Resumido de Execução Orçamentária**  
**Prefeitura Municipal de Limoeiro - PE (Poder Executivo)**  
**Orçamentos Fiscal e da Seguridade Social**  
**CNPJ:**  
**Exercício: 2018**  
**Período de referência: 5º bimestre**

**RREO-Anexo 02 | Tabela 2.0 - Demonstrativo da Execução das Despesas por Função/Subfunção | Total das Despesas Exceto Intra-Orçamentárias**

Função/Subfunção	Execução da Despesa										
	DOTAÇÃO INICIAL	DOTAÇÃO ATUALIZADA (a)	DESPESAS EMPENHADAS NO BIMESTRE	DESPESAS EMPENHADAS ATÉ O BIMESTRE (b)	% (b/total b)	SALDO (c) = (a-b)	DESPESAS LIQUIDADAS NO BIMESTRE	DESPESAS LIQUIDADAS ATÉ O BIMESTRE (d)	% (d/total d)	SALDO (e) = (a-d)	INSCRITAS EM RESTOS A PAGAR NÃO PROCESSADOS (f)
DESPESAS (EXCETO INTRA-ORÇAMENTÁRIAS) (I)	183.990.000,00	183.500.000,00	5.426.979,06	99.471.899,39	96,81	84.028.100,61	14.749.401,67	79.302.501,11	96,65	104.197.498,89	
Legislativa	4.550.000,00	4.550.000,00	0,00	0,00	0,00	4.550.000,00	0,00	0,00	0,00	4.550.000,00	
Ação Legislativa	4.550.000,00	4.550.000,00	0,00	0,00	0,00	4.550.000,00	0,00	0,00	0,00	4.550.000,00	
Controle Externo	0,00	0,00	0,00	0,00	0,00	0,00	0,00	0,00	0,00	0,00	
FU01 - Administração Geral	0,00	0,00	0,00	0,00	0,00	0,00	0,00	0,00	0,00	0,00	
FU01 - Demais Subfunções	0,00	0,00	0,00	0,00	0,00	0,00	0,00	0,00	0,00	0,00	
Judiciária	763.000,00	978.000,00	600,00	145.922,31	0,14	832.077,69	24.600,00	108.422,31	0,13	869.577,69	
Ação Judiciária	0,00	0,00	0,00	0,00	0,00	0,00	0,00	0,00	0,00	0,00	
Defesa do Interesse Público no Processo Judiciário	763.000,00	978.000,00	600,00	145.922,31	0,14	832.077,69	24.600,00	108.422,31	0,13	869.577,69	
FU02 - Administração Geral	0,00	0,00	0,00	0,00	0,00	0,00	0,00	0,00	0,00	0,00	
FU02 - Demais Subfunções	0,00	0,00	0,00	0,00	0,00	0,00	0,00	0,00	0,00	0,00	
Essencial à Justiça	0,00	0,00	0,00	0,00	0,00	0,00	0,00	0,00	0,00	0,00	
Defesa da Ordem Jurídica	0,00	0,00	0,00	0,00	0,00	0,00	0,00	0,00	0,00	0,00	
Representação Judicial e Extrajudicial	0,00	0,00	0,00	0,00	0,00	0,00	0,00	0,00	0,00	0,00	
FU03 - Administração Geral	0,00	0,00	0,00	0,00	0,00	0,00	0,00	0,00	0,00	0,00	
FU03 - Demais Subfunções	0,00	0,00	0,00	0,00	0,00	0,00	0,00	0,00	0,00	0,00	
Administração	13.671.000,00	15.836.400,00	318.924,66	9.630.517,21	9,37	6.205.882,79	921.944,94	7.906.600,49	9,64	7.929.799,51	
Planejamento e Orçamento	654.000,00	806.000,00	177.610,27	640.163,42	0,62	165.836,58	159.751,38	551.126,24	0,67	254.873,76	
FU04 - Administração Geral	9.049.000,00	9.342.400,00	71.340,74	5.843.851,93	5,69	3.498.548,07	352.290,95	4.899.137,49	5,97	4.443.262,51	
Administração Financeira	3.712.000,00	5.426.000,00	69.973,65	3.102.283,86	3,02	2.323.716,14	404.402,61	2.418.118,76	2,95	3.007.881,24	
Controle Interno	53.000,00	59.000,00	0,00	24.200,00	0,02	34.800,00	4.000,00	18.200,00	0,02	40.800,00	
Normatização e Fiscalização	15.000,00	15.000,00	0,00	0,00	0,00	15.000,00	0,00	0,00	0,00	15.000,00	
Tecnologia da Informação	0,00	0,00	0,00	0,00	0,00	0,00	0,00	0,00	0,00	0,00	
Ordenamento Territorial	0,00	0,00	0,00	0,00	0,00	0,00	0,00	0,00	0,00	0,00	
Formação de Recursos Humanos	0,00	0,00	0,00	0,00	0,00	0,00	0,00	0,00	0,00	0,00	
Administração de Receitas	0,00	0,00	0,00	0,00	0,00	0,00	0,00	0,00	0,00	0,00	
Administração de Concessões	0,00	0,00	0,00	0,00	0,00	0,00	0,00	0,00	0,00	0,00	
Comunicação Social	188.000,00	188.000,00	0,00	20.018,00	0,02	167.982,00	1.500,00	20.018,00	0,02	167.982,00	
FU04 - Demais Subfunções	0,00	0,00	0,00	0,00	0,00	0,00	0,00	0,00	0,00	0,00	
Defesa Nacional	0,00	0,00	0,00	0,00	0,00	0,00	0,00	0,00	0,00	0,00	
Defesa Aérea	0,00	0,00	0,00	0,00	0,00	0,00	0,00	0,00	0,00	0,00	
Defesa Naval	0,00	0,00	0,00	0,00	0,00	0,00	0,00	0,00	0,00	0,00	
Defesa Terrestre	0,00	0,00	0,00	0,00	0,00	0,00	0,00	0,00	0,00	0,00	
FU05 - Administração Geral	0,00	0,00	0,00	0,00	0,00	0,00	0,00	0,00	0,00	0,00	
FU05 - Demais Subfunções	0,00	0,00	0,00	0,00	0,00	0,00	0,00	0,00	0,00	0,00	
Segurança Pública	53.000,00	53.000,00	130,00	12.236,91	0,01	40.763,09	0,00	12.106,91	0,01	40.893,09	
Policimento	0,00	0,00	0,00	0,00	0,00	0,00	0,00	0,00	0,00	0,00	
Defesa Civil	53.000,00	53.000,00	130,00	12.236,91	0,01	40.763,09	0,00	12.106,91	0,01	40.893,09	
Informação e Inteligência	0,00	0,00	0,00	0,00	0,00	0,00	0,00	0,00	0,00	0,00	
FU06 - Administração Geral	0,00	0,00	0,00	0,00	0,00	0,00	0,00	0,00	0,00	0,00	
FU06 - Demais Subfunções	0,00	0,00	0,00	0,00	0,00	0,00	0,00	0,00	0,00	0,00	
Relações Exteriores	0,00	0,00	0,00	0,00	0,00	0,00	0,00	0,00	0,00	0,00	
Relações Diplomáticas	0,00	0,00	0,00	0,00	0,00	0,00	0,00	0,00	0,00	0,00	
Cooperação Internacional	0,00	0,00	0,00	0,00	0,00	0,00	0,00	0,00	0,00	0,00	
FU07 - Administração Geral	0,00	0,00	0,00	0,00	0,00	0,00	0,00	0,00	0,00	0,00	
FU07 - Demais Subfunções	0,00	0,00	0,00	0,00	0,00	0,00	0,00	0,00	0,00	0,00	
Assistência Social	6.546.000,00	8.212.000,00	271.202,11	3.663.773,36	3,57	4.548.226,64	488.704,25	2.811.358,70	3,43	5.400.641,30	
Assistência ao Idoso	158.000,00	218.000,00	32.731,97	132.281,11	0,13	85.718,89	21.951,76	104.414,83	0,13	113.585,17	
Assistência ao Portador de Deficiência	40.000,00	40.000,00	0,00	0,00	0,00	40.000,00	0,00	0,00	0,00	40.000,00	
Assistência à Criança e ao Adolescente	1.336.000,00	1.357.000,00	39.787,37	755.867,80	0,74	601.132,20	120.906,18	634.847,82	0,77	722.152,18	
Assistência Comunitária	3.007.000,00	4.262.000,00	96.667,72	1.339.289,64	1,30	2.922.710,36	155.894,43	3.211.489,09	1,28	668.881,43	

Assesse em: [https://recei.pe.gov.br/ep/validador.seam?codigo\\_documento:8977887a-2e82-4c49-a41c-05de38f32c7c](https://recei.pe.gov.br/ep/validador.seam?codigo_documento:8977887a-2e82-4c49-a41c-05de38f32c7c)

Documento Assinado Digitalmente por: THIAGO SEDA CAMILO

**Relatório Resumido de Execução Orçamentária**  
**Prefeitura Municipal de Limoeiro - PE (Poder Executivo)**  
**Orçamentos Fiscal e da Seguridade Social**  
**CNPJ:**  
**Exercício: 2018**  
**Período de referência: 5º bimestre**

Função/Subfunção	Execução da Despesa										
	DOTAÇÃO INICIAL	DOTAÇÃO ATUALIZADA (a)	DESPESAS EMPENHADAS NO BIMESTRE	DESPESAS EMPENHADAS ATÉ O BIMESTRE (b)	% (b/total b)	SALDO (c) = (a-b)	DESPESAS LIQUIDADAS NO BIMESTRE	DESPESAS LIQUIDADAS ATÉ O BIMESTRE (d)	% (d/total d)	SALDO (e) = (a-d)	INSCRITAS EM RESTOS A PAGAR NÃO PROCESSADOS (f)
FU08 - Administração Geral	2.005.000,00	2.335.000,00	102.015,05	1.436.334,81	1,40	898.665,19	190.181,88	1.021.585,94	1,24	1.313.414,06	
FU08 - Demais Subfunções	0,00	0,00	0,00	0,00	0,00	0,00	0,00	0,00	0,00	0,00	
Previdência Social	10.076.000,00	10.906.000,00	163.962,87	8.852.060,81	8,61	2.053.939,19	1.654.419,50	7.720.551,67	9,41	3.185.448,33	
Previdência Básica	9.775.000,00	10.375.000,00	140.773,61	8.469.773,61	8,24	1.905.226,39	1.602.185,96	7.437.667,06	9,06	2.937.332,94	
Previdência do Regime Estatutário	0,00	0,00	0,00	0,00	0,00	0,00	0,00	0,00	0,00	0,00	
Previdência Complementar	0,00	0,00	0,00	0,00	0,00	0,00	0,00	0,00	0,00	0,00	
Previdência Especial	0,00	0,00	0,00	0,00	0,00	0,00	0,00	0,00	0,00	0,00	
FU09 - Administração Geral	301.000,00	531.000,00	23.189,26	382.287,20	0,37	148.712,80	52.233,54	282.884,61	0,34	248.115,39	
FU09 - Demais Subfunções	0,00	0,00	0,00	0,00	0,00	0,00	0,00	0,00	0,00	0,00	
Saúde	32.129.000,00	39.361.000,00	2.754.472,14	25.417.370,91	24,74	13.943.629,09	4.548.587,68	22.867.330,84	27,87	16.493.669,16	
Atenção Básica	13.062.000,00	13.704.000,00	310.680,01	10.008.007,09	9,74	3.695.992,91	1.786.337,17	8.564.919,28	10,44	5.139.080,72	
Assistência Hospitalar e Ambulatorial	14.135.000,00	20.008.000,00	2.137.643,57	11.151.201,27	10,85	8.856.798,73	2.160.614,01	10.523.719,00	12,83	9.484.281,00	
Suporte Profilático e Terapêutico	700.000,00	700.000,00	0,00	699.259,62	0,68	740,38	-5.852,91	648.996,41	0,79	51.003,59	
Vigilância Sanitária	885.000,00	920.000,00	69.527,84	630.771,80	0,61	289.228,20	104.871,56	579.102,69	0,71	340.897,31	
Vigilância Epidemiológica	875.000,00	875.000,00	27.491,46	598.604,41	0,58	276.395,59	88.591,36	476.360,01	0,58	398.639,99	
Alimentação e Nutrição	30.000,00	30.000,00	0,00	14.005,00	0,01	15.995,00	0,00	14.005,00	0,02	15.995,00	
FU10 - Administração Geral	2.442.000,00	3.124.000,00	209.129,26	2.315.521,72	2,25	808.478,28	414.026,49	2.060.228,45	2,51	1.063.771,55	
FU10 - Demais Subfunções	0,00	0,00	0,00	0,00	0,00	0,00	0,00	0,00	0,00	0,00	
Trabalho	0,00	0,00	0,00	0,00	0,00	0,00	0,00	0,00	0,00	0,00	
Proteção e Benefícios ao Trabalhador	0,00	0,00	0,00	0,00	0,00	0,00	0,00	0,00	0,00	0,00	
Relações de Trabalho	0,00	0,00	0,00	0,00	0,00	0,00	0,00	0,00	0,00	0,00	
Empregabilidade	0,00	0,00	0,00	0,00	0,00	0,00	0,00	0,00	0,00	0,00	
Fomento ao Trabalho	0,00	0,00	0,00	0,00	0,00	0,00	0,00	0,00	0,00	0,00	
FU11 - Administração Geral	0,00	0,00	0,00	0,00	0,00	0,00	0,00	0,00	0,00	0,00	
FU11 - Demais Subfunções	0,00	0,00	0,00	0,00	0,00	0,00	0,00	0,00	0,00	0,00	
Educação	38.650.000,00	48.188.000,00	1.242.928,86	37.727.229,63	36,72	10.460.770,37	5.422.750,38	27.152.389,69	33,09	21.035.610,31	
Ensino Fundamental	24.505.000,00	32.225.000,00	873.143,83	25.549.517,08	24,87	6.675.482,92	4.166.835,21	18.896.203,05	23,03	13.328.796,95	
Ensino Médio	0,00	0,00	0,00	0,00	0,00	0,00	0,00	0,00	0,00	0,00	
Ensino Profissional	65.000,00	65.000,00	0,00	0,00	0,00	65.000,00	0,00	0,00	0,00	65.000,00	
Ensino Superior	3.750.000,00	3.750.000,00	117.477,72	2.914.001,81	2,84	835.998,19	482.392,32	2.276.100,45	2,77	1.473.899,55	
Educação Infantil	2.440.000,00	3.088.000,00	3.688,95	2.103.202,72	2,05	984.797,28	319.817,02	1.583.384,08	1,93	1.504.615,92	
Educação de Jovens e Adultos	1.010.000,00	1.210.000,00	0,00	907.200,00	0,88	302.800,00	124.281,15	718.662,04	0,88	491.337,96	
Educação Especial	0,00	0,00	0,00	0,00	0,00	0,00	0,00	0,00	0,00	0,00	
Educação Básica	400.000,00	890.000,00	0,00	288.247,00	0,28	601.753,00	0,00	88.887,00	0,11	801.113,00	
FU12 - Administração Geral	4.980.000,00	5.460.000,00	248.618,36	4.664.692,80	4,54	795.307,20	221.278,74	2.973.059,32	3,62	2.486.940,68	
FU12 - Demais Subfunções	1.500.000,00	1.500.000,00	0,00	1.300.368,22	1,27	199.631,78	108.145,94	616.093,75	0,75	883.906,25	
Cultura	3.978.000,00	4.978.000,00	37.708,42	3.054.620,92	2,97	1.923.379,08	124.387,27	1.848.881,15	2,25	3.129.118,85	
Patrimônio Histórico Artístico e Arqueológico	0,00	0,00	0,00	0,00	0,00	0,00	0,00	0,00	0,00	0,00	
Difusão Cultural	3.200.000,00	4.200.000,00	30.739,90	2.818.339,11	2,74	1.381.660,89	106.223,69	1.637.408,09	2,00	2.562.591,91	
FU13 - Administração Geral	308.000,00	308.000,00	6.968,52	236.281,81	0,23	71.718,19	18.163,58	211.473,06	0,26	96.526,94	
FU13 - Demais Subfunções	470.000,00	470.000,00	0,00	0,00	0,00	470.000,00	0,00	0,00	0,00	470.000,00	
Direitos da Cidadania	0,00	0,00	0,00	0,00	0,00	0,00	0,00	0,00	0,00	0,00	
Custódia e Reintegração Social	0,00	0,00	0,00	0,00	0,00	0,00	0,00	0,00	0,00	0,00	
Direitos Individuais Coletivos e Difusos	0,00	0,00	0,00	0,00	0,00	0,00	0,00	0,00	0,00	0,00	
Assistência aos Povos Indígenas	0,00	0,00	0,00	0,00	0,00	0,00	0,00	0,00	0,00	0,00	
FU14 - Administração Geral	0,00	0,00	0,00	0,00	0,00	0,00	0,00	0,00	0,00	0,00	
FU14 - Demais Subfunções	0,00	0,00	0,00	0,00	0,00	0,00	0,00	0,00	0,00	0,00	
Urbanismo	27.580.000,00	28.120.000,00	577.698,24	10.244.523,56	9,97	17.875.476,44	1.513.464,91	8.390.203,45	10,23	19.729.796,55	
Infra-Estrutura Urbana	20.475.000,00	21.015.000,00	590.164,06	5.487.233,10	5,34	15.527.766,90	602.183,91	4.469.268,99	5,45	16.545.731,01	
Serviços Urbanos	5.610.000,00	5.610.000,00	-12.465,82	4.710.492,24	4,58	899.507,76	911.281,00	3.874.136,24	4,72	1.735.863,76	
Transportes Coletivos Urbanos	0,00	0,00	0,00	0,00	0,00	0,00	0,00	0,00	0,00	0,00	
FU15 - Administração Geral	0,00	0,00	0,00	0,00	0,00	0,00	0,00	0,00	0,00	0,00	
FU15 - Demais Subfunções	1.495.000,00	1.495.000,00	0,00	46.798,22	0,05	1.448.201,78	0,00	46.798,22	0,06	1.448.201,78	
Habituação	1.000.000,00	1.000.000,00	0,00	0,00	0,00	1.000.000,00	0,00	0,00	0,00	1.000.000,00	
Habituação Rural	0,00	0,00	0,00	0,00	0,00	0,00	0,00	0,00	0,00	0,00	

**Relatório Resumido de Execução Orçamentária**  
**Prefeitura Municipal de Limoeiro - PE (Poder Executivo)**  
**Orçamentos Fiscal e da Seguridade Social**  
**CNPJ:**  
**Exercício: 2018**  
**Período de referência: 5º bimestre**

Função/Subfunção	Execução da Despesa										
	DOTAÇÃO INICIAL	DOTAÇÃO ATUALIZADA (a)	DESPESAS EMPENHADAS NO BIMESTRE	DESPESAS EMPENHADAS ATÉ O BIMESTRE (b)	% (b/total b)	SALDO (c) = (a-b)	DESPESAS LIQUIDADAS NO BIMESTRE	DESPESAS LIQUIDADAS ATÉ O BIMESTRE (d)	% (d/total d)	SALDO (e) = (a-d)	INSCRITAS EM RESTOS A PAGAR NÃO PROCESSADOS (f)
Habitação Urbana	1.000.000,00	1.000.000,00	0,00	0,00	0,00	1.000.000,00	0,00	0,00	0,00	1.000.000,00	
FU16 - Administração Geral	0,00	0,00	0,00	0,00	0,00	0,00	0,00	0,00	0,00	0,00	
FU16 - Demais Subfunções	0,00	0,00	0,00	0,00	0,00	0,00	0,00	0,00	0,00	0,00	
Saneamento	1.100.000,00	1.100.000,00	0,00	0,00	0,00	1.100.000,00	0,00	0,00	0,00	1.100.000,00	
Saneamento Básico Rural	0,00	0,00	0,00	0,00	0,00	0,00	0,00	0,00	0,00	0,00	
Saneamento Básico Urbano	1.100.000,00	1.100.000,00	0,00	0,00	0,00	1.100.000,00	0,00	0,00	0,00	1.100.000,00	
FU17 - Administração Geral	0,00	0,00	0,00	0,00	0,00	0,00	0,00	0,00	0,00	0,00	
FU17 - Demais Subfunções	0,00	0,00	0,00	0,00	0,00	0,00	0,00	0,00	0,00	0,00	
Gestão Ambiental	120.000,00	120.000,00	0,00	0,00	0,00	120.000,00	0,00	0,00	0,00	120.000,00	
Preservação e Conservação Ambiental	20.000,00	20.000,00	0,00	0,00	0,00	20.000,00	0,00	0,00	0,00	20.000,00	
Controle Ambiental	0,00	0,00	0,00	0,00	0,00	0,00	0,00	0,00	0,00	0,00	
Recuperação de Áreas Degradadas	0,00	0,00	0,00	0,00	0,00	0,00	0,00	0,00	0,00	0,00	
Recursos Hídricos	100.000,00	100.000,00	0,00	0,00	0,00	100.000,00	0,00	0,00	0,00	100.000,00	
Meteorologia	0,00	0,00	0,00	0,00	0,00	0,00	0,00	0,00	0,00	0,00	
FU18 - Administração Geral	0,00	0,00	0,00	0,00	0,00	0,00	0,00	0,00	0,00	0,00	
FU18 - Demais Subfunções	0,00	0,00	0,00	0,00	0,00	0,00	0,00	0,00	0,00	0,00	
Ciência e Tecnologia	0,00	0,00	0,00	0,00	0,00	0,00	0,00	0,00	0,00	0,00	
Desenvolvimento Científico	0,00	0,00	0,00	0,00	0,00	0,00	0,00	0,00	0,00	0,00	
Desenvolvimento Tecnológico e Engenharia	0,00	0,00	0,00	0,00	0,00	0,00	0,00	0,00	0,00	0,00	
Difusão do Conhecimento Científico e Tecnológico	0,00	0,00	0,00	0,00	0,00	0,00	0,00	0,00	0,00	0,00	
FU19 - Administração Geral	0,00	0,00	0,00	0,00	0,00	0,00	0,00	0,00	0,00	0,00	
FU19 - Demais Subfunções	0,00	0,00	0,00	0,00	0,00	0,00	0,00	0,00	0,00	0,00	
Agricultura	1.625.000,00	1.625.000,00	59.005,26	593.165,82	0,58	1.031.834,18	49.976,24	380.205,42	0,46	1.244.794,58	
Abastecimento	135.000,00	135.000,00	0,00	0,00	0,00	135.000,00	0,00	0,00	0,00	135.000,00	
Extensão Rural	160.000,00	160.000,00	0,00	0,00	0,00	160.000,00	0,00	0,00	0,00	160.000,00	
Irrigação	0,00	0,00	0,00	0,00	0,00	0,00	0,00	0,00	0,00	0,00	
Promoção da Produção Agropecuária	0,00	0,00	0,00	0,00	0,00	0,00	0,00	0,00	0,00	0,00	
Defesa Agropecuária	0,00	0,00	0,00	0,00	0,00	0,00	0,00	0,00	0,00	0,00	
FU20 - Administração Geral	1.330.000,00	1.330.000,00	59.005,26	593.165,82	0,58	736.834,18	49.976,24	380.205,42	0,46	949.794,58	
FU20 - Demais Subfunções	0,00	0,00	0,00	0,00	0,00	0,00	0,00	0,00	0,00	0,00	
Organização Agrária	0,00	0,00	0,00	0,00	0,00	0,00	0,00	0,00	0,00	0,00	
Reforma Agrária	0,00	0,00	0,00	0,00	0,00	0,00	0,00	0,00	0,00	0,00	
Colonização	0,00	0,00	0,00	0,00	0,00	0,00	0,00	0,00	0,00	0,00	
FU21 - Administração Geral	0,00	0,00	0,00	0,00	0,00	0,00	0,00	0,00	0,00	0,00	
FU21 - Demais Subfunções	0,00	0,00	0,00	0,00	0,00	0,00	0,00	0,00	0,00	0,00	
Indústria	0,00	0,00	0,00	0,00	0,00	0,00	0,00	0,00	0,00	0,00	
Promoção Industrial	0,00	0,00	0,00	0,00	0,00	0,00	0,00	0,00	0,00	0,00	
Produção Industrial	0,00	0,00	0,00	0,00	0,00	0,00	0,00	0,00	0,00	0,00	
Mineração	0,00	0,00	0,00	0,00	0,00	0,00	0,00	0,00	0,00	0,00	
Propriedade Industrial	0,00	0,00	0,00	0,00	0,00	0,00	0,00	0,00	0,00	0,00	
Normalização e Qualidade	0,00	0,00	0,00	0,00	0,00	0,00	0,00	0,00	0,00	0,00	
FU22 - Administração Geral	0,00	0,00	0,00	0,00	0,00	0,00	0,00	0,00	0,00	0,00	
FU22 - Demais Subfunções	0,00	0,00	0,00	0,00	0,00	0,00	0,00	0,00	0,00	0,00	
Comércio e Serviços	84.000,00	87.100,00	126,50	26.890,45	0,03	60.209,55	16,50	26.297,98	0,03	60.802,02	
Promoção Comercial	84.000,00	87.100,00	126,50	26.890,45	0,03	60.209,55	16,50	26.297,98	0,03	60.802,02	
Comercialização	0,00	0,00	0,00	0,00	0,00	0,00	0,00	0,00	0,00	0,00	
Comércio Exterior	0,00	0,00	0,00	0,00	0,00	0,00	0,00	0,00	0,00	0,00	
Serviços Financeiros	0,00	0,00	0,00	0,00	0,00	0,00	0,00	0,00	0,00	0,00	
Turismo	0,00	0,00	0,00	0,00	0,00	0,00	0,00	0,00	0,00	0,00	
FU23 - Administração Geral	0,00	0,00	0,00	0,00	0,00	0,00	0,00	0,00	0,00	0,00	
FU23 - Demais Subfunções	0,00	0,00	0,00	0,00	0,00	0,00	0,00	0,00	0,00	0,00	
Comunicações	0,00	0,00	0,00	0,00	0,00	0,00	0,00	0,00	0,00	0,00	
Comunicações Postais	0,00	0,00	0,00	0,00	0,00	0,00	0,00	0,00	0,00	0,00	
Telecomunicações	0,00	0,00	0,00	0,00	0,00	0,00	0,00	0,00	0,00	0,00	
FU24 - Administração Geral	0,00	0,00	0,00	0,00	0,00	0,00	0,00	0,00	0,00	0,00	

Assinado Digitalmente por: THIAGO SEDA CAMILO  
https://eic.pec.br/validador/validadorDoc.aspx?CodigoDocumento=89778874e2e824c49a41c05d098132c7c

**Relatório Resumido de Execução Orçamentária**  
**Prefeitura Municipal de Limoeiro - PE (Poder Executivo)**  
**Orçamentos Fiscal e da Seguridade Social**  
**CNPJ:**  
**Exercício: 2018**  
**Período de referência: 5º bimestre**

Função/Subfunção	Execução da Despesa										
	DOTAÇÃO INICIAL	DOTAÇÃO ATUALIZADA (a)	DESPESAS EMPENHADAS NO BIMESTRE	DESPESAS EMPENHADAS ATÉ O BIMESTRE (b)	% (b/total b)	SALDO (c) = (a-b)	DESPESAS LIQUIDADAS NO BIMESTRE	DESPESAS LIQUIDADAS ATÉ O BIMESTRE (d)	% (d/total d)	SALDO (e) = (a-d)	INSCRITAS EM RESTOS A PAGAR NÃO PROCESSADOS (f)
FU24 - Demais Subfunções	0,00	0,00	0,00	0,00	0,00	0,00	0,00	0,00	0,00	0,00	
Energia	70.000,00	70.000,00	0,00	0,00	0,00	70.000,00	0,00	0,00	0,00	70.000,00	
Conservação de Energia	0,00	0,00	0,00	0,00	0,00	0,00	0,00	0,00	0,00	0,00	
Energia Elétrica	70.000,00	70.000,00	0,00	0,00	0,00	70.000,00	0,00	0,00	0,00	70.000,00	
Combustíveis Minerais	0,00	0,00	0,00	0,00	0,00	0,00	0,00	0,00	0,00	0,00	
Biocombustíveis	0,00	0,00	0,00	0,00	0,00	0,00	0,00	0,00	0,00	0,00	
FU25 - Administração Geral	0,00	0,00	0,00	0,00	0,00	0,00	0,00	0,00	0,00	0,00	
FU25 - Demais Subfunções	0,00	0,00	0,00	0,00	0,00	0,00	0,00	0,00	0,00	0,00	
Transporte	24.855.000,00	4.675.500,00	0,00	0,00	0,00	4.675.500,00	0,00	0,00	0,00	4.675.500,00	
Transporte Aéreo	0,00	0,00	0,00	0,00	0,00	0,00	0,00	0,00	0,00	0,00	
Transporte Rodoviário	24.855.000,00	4.675.500,00	0,00	0,00	0,00	4.675.500,00	0,00	0,00	0,00	4.675.500,00	
Transporte Ferroviário	0,00	0,00	0,00	0,00	0,00	0,00	0,00	0,00	0,00	0,00	
Transporte Hidroviário	0,00	0,00	0,00	0,00	0,00	0,00	0,00	0,00	0,00	0,00	
Transportes Especiais	0,00	0,00	0,00	0,00	0,00	0,00	0,00	0,00	0,00	0,00	
FU26 - Administração Geral	0,00	0,00	0,00	0,00	0,00	0,00	0,00	0,00	0,00	0,00	
FU26 - Demais Subfunções	0,00	0,00	0,00	0,00	0,00	0,00	0,00	0,00	0,00	0,00	
Desporto e Lazer	13.588.000,00	10.918.000,00	220,00	103.587,50	0,10	10.814.412,50	550,00	78.152,50	0,10	10.839.847,50	
Desporto de Rendimento	0,00	0,00	0,00	0,00	0,00	0,00	0,00	0,00	0,00	0,00	
Desporto Comunitário	13.180.000,00	10.430.000,00	0,00	16.938,00	0,02	10.413.062,00	0,00	9.408,00	0,01	10.420.592,00	
Lazer	193.000,00	193.000,00	0,00	17.416,50	0,02	175.583,50	0,00	17.416,50	0,02	175.583,50	
FU27 - Administração Geral	185.000,00	265.000,00	220,00	69.233,00	0,07	195.767,00	550,00	51.328,00	0,06	213.672,00	
FU27 - Demais Subfunções	30.000,00	30.000,00	0,00	0,00	0,00	30.000,00	0,00	0,00	0,00	30.000,00	
Encargos Especiais	0,00	0,00	0,00	0,00	0,00	0,00	0,00	0,00	0,00	0,00	
Refinanciamento da Dívida Interna	0,00	0,00	0,00	0,00	0,00	0,00	0,00	0,00	0,00	0,00	
Refinanciamento da Dívida Externa	0,00	0,00	0,00	0,00	0,00	0,00	0,00	0,00	0,00	0,00	
Serviço da Dívida Interna	0,00	0,00	0,00	0,00	0,00	0,00	0,00	0,00	0,00	0,00	
Serviço da Dívida Externa	0,00	0,00	0,00	0,00	0,00	0,00	0,00	0,00	0,00	0,00	
Transferências	0,00	0,00	0,00	0,00	0,00	0,00	0,00	0,00	0,00	0,00	
Outros Encargos Especiais	0,00	0,00	0,00	0,00	0,00	0,00	0,00	0,00	0,00	0,00	
Transferências para a Educação Básica	0,00	0,00	0,00	0,00	0,00	0,00	0,00	0,00	0,00	0,00	
FU28 - Demais Subfunções	0,00	0,00	0,00	0,00	0,00	0,00	0,00	0,00	0,00	0,00	
Reserva de Contingência	3.552.000,00	2.722.000,00				2.722.000,00				2.722.000,00	
DESPESAS (INTRA-ORÇAMENTÁRIAS) (II)	5.778.000,00	6.268.000,00	14.926,14	3.280.029,74	3,19	2.987.970,26	385.571,31	2.752.701,29	3,35	3.515.298,71	
TOTAL (III) = (I + II)	189.768.000,00	189.768.000,00	5.441.905,20	102.751.929,13	100,00	87.016.070,87	15.134.972,98	82.055.202,40	100,00	107.712.797,60	

**RREO-Anexo 02 | Tabela 2.0 - Demonstrativo da Execução das Despesas por Função/Subfunção | Total de Despesas**

Função/Subfunção - Intra	Execução da Despesa - Intra										
	DOTAÇÃO INICIAL	DOTAÇÃO ATUALIZADA (a)	DESPESAS EMPENHADAS NO BIMESTRE	DESPESAS EMPENHADAS ATÉ O BIMESTRE (b)	% (b/III b)	SALDO (c) = (a-b)	DESPESAS LIQUIDADAS NO BIMESTRE	DESPESAS LIQUIDADAS ATÉ O BIMESTRE (d)	% (d/III d)	SALDO (e) = (a-d)	INSCRITAS EM RESTOS A PAGAR NÃO PROCESSADOS (f)
DESPESAS (INTRA-ORÇAMENTÁRIAS) (II)	5.778.000,00	6.268.000,00	14.926,14	3.280.029,74	3,19	2.987.970,26	385.571,31	2.752.701,29	3,35	3.515.298,71	
Legislativa	50.000,00	50.000,00	0,00	0,00	0,00	50.000,00	0,00	0,00	0,00	50.000,00	
Ação Legislativa	50.000,00	50.000,00	0,00	0,00	0,00	50.000,00	0,00	0,00	0,00	50.000,00	
Controle Externo	0,00	0,00	0,00	0,00	0,00	0,00	0,00	0,00	0,00	0,00	
FU01 - Administração Geral	0,00	0,00	0,00	0,00	0,00	0,00	0,00	0,00	0,00	0,00	
FU01 - Demais Subfunções	0,00	0,00	0,00	0,00	0,00	0,00	0,00	0,00	0,00	0,00	
Judiciária	12.000,00	12.000,00	0,00	0,00	0,00	12.000,00	0,00	0,00	0,00	12.000,00	
Ação Judiciária	0,00	0,00	0,00	0,00	0,00	0,00	0,00	0,00	0,00	0,00	
Defesa do Interesse Público no Processo Judiciário	12.000,00	12.000,00	0,00	0,00	0,00	12.000,00	0,00	0,00	0,00	12.000,00	
FU02 - Administração Geral	0,00	0,00	0,00	0,00	0,00	0,00	0,00	0,00	0,00	0,00	
FU02 - Demais Subfunções	0,00	0,00	0,00	0,00	0,00	0,00	0,00	0,00	0,00	0,00	
Essencial à Justiça	0,00	0,00	0,00	0,00	0,00	0,00	0,00	0,00	0,00	0,00	
Defesa da Ordem Jurídica	0,00	0,00	0,00	0,00	0,00	0,00	0,00	0,00	0,00	0,00	

Assinado Digitalmente por: THIAGO SEDA CAMILLO  
Código do Documento: 897788782e2c824c49a41c05d9c98132c7c  
Acesse em: <https://tcepe.gov.br/epp/validador/validador.jspx>

**Relatório Resumido de Execução Orçamentária**  
**Prefeitura Municipal de Limoeiro - PE (Poder Executivo)**  
**Orçamentos Fiscal e da Seguridade Social**  
**CNPJ:**  
**Exercício: 2018**  
**Período de referência: 5º bimestre**

Função/Subfunção - Intra	Execução da Despesa - Intra										
	DOTAÇÃO INICIAL	DOTAÇÃO ATUALIZADA (a)	DESPESAS EMPENHADAS NO BIMESTRE	DESPESAS EMPENHADAS ATÉ O BIMESTRE (b)	% (b/III b)	SALDO (c) = (a-b)	DESPESAS LIQUIDADAS NO BIMESTRE	DESPESAS LIQUIDADAS ATÉ O BIMESTRE (d)	% (d/III d)	SALDO (e) = (a-d)	INSCRITAS EM RESTOS A PAGAR NÃO PROCESSADOS (f)
Representação Judicial e Extrajudicial	0,00	0,00	0,00	0,00	0,00	0,00	0,00	0,00	0,00	0,00	
FU03 - Administração Geral	0,00	0,00	0,00	0,00	0,00	0,00	0,00	0,00	0,00	0,00	
FU03 - Demais Subfunções	0,00	0,00	0,00	0,00	0,00	0,00	0,00	0,00	0,00	0,00	
Administração	578.000,00	868.000,00	0,00	529.999,96	0,52	338.000,04	89.903,53	435.977,00	0,53	432.023,00	
Planejamento e Orçamento	50.000,00	50.000,00	0,00	0,00	0,00	50.000,00	0,00	0,00	0,00	50.000,00	
FU04 - Administração Geral	407.000,00	697.000,00	0,00	529.999,96	0,52	167.000,04	89.903,53	435.977,00	0,53	261.023,00	
Administração Financeira	115.000,00	115.000,00	0,00	0,00	0,00	115.000,00	0,00	0,00	0,00	115.000,00	
Controle Interno	5.000,00	5.000,00	0,00	0,00	0,00	5.000,00	0,00	0,00	0,00	5.000,00	
Normatização e Fiscalização	0,00	0,00	0,00	0,00	0,00	0,00	0,00	0,00	0,00	0,00	
Tecnologia da Informação	0,00	0,00	0,00	0,00	0,00	0,00	0,00	0,00	0,00	0,00	
Ordenamento Territorial	0,00	0,00	0,00	0,00	0,00	0,00	0,00	0,00	0,00	0,00	
Formação de Recursos Humanos	0,00	0,00	0,00	0,00	0,00	0,00	0,00	0,00	0,00	0,00	
Administração de Receitas	0,00	0,00	0,00	0,00	0,00	0,00	0,00	0,00	0,00	0,00	
Administração de Concessões	0,00	0,00	0,00	0,00	0,00	0,00	0,00	0,00	0,00	0,00	
Comunicação Social	1.000,00	1.000,00	0,00	0,00	0,00	1.000,00	0,00	0,00	0,00	1.000,00	
FU04 - Demais Subfunções	0,00	0,00	0,00	0,00	0,00	0,00	0,00	0,00	0,00	0,00	
Defesa Nacional	0,00	0,00	0,00	0,00	0,00	0,00	0,00	0,00	0,00	0,00	
Defesa Aérea	0,00	0,00	0,00	0,00	0,00	0,00	0,00	0,00	0,00	0,00	
Defesa Naval	0,00	0,00	0,00	0,00	0,00	0,00	0,00	0,00	0,00	0,00	
Defesa Terrestre	0,00	0,00	0,00	0,00	0,00	0,00	0,00	0,00	0,00	0,00	
FU05 - Administração Geral	0,00	0,00	0,00	0,00	0,00	0,00	0,00	0,00	0,00	0,00	
FU05 - Demais Subfunções	0,00	0,00	0,00	0,00	0,00	0,00	0,00	0,00	0,00	0,00	
Segurança Pública	1.000,00	1.000,00	0,00	0,00	0,00	1.000,00	0,00	0,00	0,00	1.000,00	
Policliamento	0,00	0,00	0,00	0,00	0,00	0,00	0,00	0,00	0,00	0,00	
Defesa Civil	1.000,00	1.000,00	0,00	0,00	0,00	1.000,00	0,00	0,00	0,00	1.000,00	
Informação e Inteligência	0,00	0,00	0,00	0,00	0,00	0,00	0,00	0,00	0,00	0,00	
FU06 - Administração Geral	0,00	0,00	0,00	0,00	0,00	0,00	0,00	0,00	0,00	0,00	
FU06 - Demais Subfunções	0,00	0,00	0,00	0,00	0,00	0,00	0,00	0,00	0,00	0,00	
Relações Exteriores	0,00	0,00	0,00	0,00	0,00	0,00	0,00	0,00	0,00	0,00	
Relações Diplomáticas	0,00	0,00	0,00	0,00	0,00	0,00	0,00	0,00	0,00	0,00	
Cooperação Internacional	0,00	0,00	0,00	0,00	0,00	0,00	0,00	0,00	0,00	0,00	
FU07 - Administração Geral	0,00	0,00	0,00	0,00	0,00	0,00	0,00	0,00	0,00	0,00	
FU07 - Demais Subfunções	0,00	0,00	0,00	0,00	0,00	0,00	0,00	0,00	0,00	0,00	
Assistência Social	184.000,00	184.000,00	0,00	25.000,00	0,02	159.000,00	3.244,20	17.137,75	0,02	166.862,25	
Assistência ao Idoso	5.000,00	5.000,00	0,00	0,00	0,00	5.000,00	0,00	0,00	0,00	5.000,00	
Assistência ao Portador de Deficiência	0,00	0,00	0,00	0,00	0,00	0,00	0,00	0,00	0,00	0,00	
Assistência à Criança e ao Adolescente	13.000,00	13.000,00	0,00	0,00	0,00	13.000,00	0,00	0,00	0,00	13.000,00	
Assistência Comunitária	36.000,00	36.000,00	0,00	10.000,00	0,01	26.000,00	1.576,54	7.587,42	0,01	28.412,58	
FU08 - Administração Geral	130.000,00	130.000,00	0,00	15.000,00	0,01	115.000,00	1.667,66	9.550,33	0,01	120.449,67	
FU08 - Demais Subfunções	0,00	0,00	0,00	0,00	0,00	0,00	0,00	0,00	0,00	0,00	
Previdência Social	2.000,00	2.000,00	0,00	1.691,12	0,00	308,88	0,00	691,12	0,00	1.308,88	
Previdência Básica	0,00	0,00	0,00	0,00	0,00	0,00	0,00	0,00	0,00	0,00	
Previdência do Regime Estatutário	0,00	0,00	0,00	0,00	0,00	0,00	0,00	0,00	0,00	0,00	
Previdência Complementar	0,00	0,00	0,00	0,00	0,00	0,00	0,00	0,00	0,00	0,00	
Previdência Especial	0,00	0,00	0,00	0,00	0,00	0,00	0,00	0,00	0,00	0,00	
FU09 - Administração Geral	2.000,00	2.000,00	0,00	1.691,12	0,00	308,88	0,00	691,12	0,00	1.308,88	
FU09 - Demais Subfunções	0,00	0,00	0,00	0,00	0,00	0,00	0,00	0,00	0,00	0,00	
Saúde	1.319.000,00	1.319.000,00	0,00	550.594,97	0,54	768.405,03	27.782,49	353.629,51	0,43	965.370,49	
Atenção Básica	844.000,00	844.000,00	0,00	229.491,62	0,22	614.508,38	14.862,05	160.613,17	0,20	683.386,83	
Assistência Hospitalar e Ambulatorial	240.000,00	240.000,00	0,00	104.962,78	0,10	135.037,22	4.479,53	63.395,51	0,08	176.604,49	
Suporte Profilático e Terapêutico	0,00	0,00	0,00	0,00	0,00	0,00	0,00	0,00	0,00	0,00	
Vigilância Sanitária	0,00	0,00	0,00	0,00	0,00	0,00	0,00	0,00	0,00	0,00	
Vigilância Epidemiológica	30.000,00	30.000,00	0,00	14.678,04	0,01	15.321,96	137,38	6.988,76	0,01	23.011,24	
Alimentação e Nutrição	0,00	0,00	0,00	0,00	0,00	0,00	0,00	0,00	0,00	0,00	
FU10 - Administração Geral	205.000,00	205.000,00	0,00	201.462,53	0,20	3.537,47	8.303,53	122.632,07	0,15	82.367,63	

Assesse em: <https://tce.ce.gov.br/ep/validaDoc.seam?codigo=381327c7c8977887a-2e82-4c49-a41c-05de381327c7c>

Documento Assinado Digitalmente por: THIAGO SEDA CAMILLO

**Relatório Resumido de Execução Orçamentária**  
**Prefeitura Municipal de Limoeiro - PE (Poder Executivo)**  
**Orçamentos Fiscal e da Seguridade Social**  
**CNPJ:**  
**Exercício: 2018**  
**Período de referência: 5º bimestre**

Função/Subfunção - Intra	Execução da Despesa - Intra										
	DOTAÇÃO INICIAL	DOTAÇÃO ATUALIZADA (a)	DESPESAS EMPENHADAS NO BIMESTRE	DESPESAS EMPENHADAS ATÉ O BIMESTRE (b)	% (b/III b)	SALDO (c) = (a-b)	DESPESAS LIQUIDADAS NO BIMESTRE	DESPESAS LIQUIDADAS ATÉ O BIMESTRE (d)	% (d/III d)	SALDO (e) = (a-d)	INSCRITAS EM RESTOS A PAGAR NÃO PROCESSADOS (f)
FU10 - Demais Subfunções	0,00	0,00	0,00	0,00	0,00	0,00	0,00	0,00	0,00	0,00	0,00
Trabalho	0,00	0,00	0,00	0,00	0,00	0,00	0,00	0,00	0,00	0,00	0,00
Proteção e Benefícios ao Trabalhador	0,00	0,00	0,00	0,00	0,00	0,00	0,00	0,00	0,00	0,00	0,00
Relações de Trabalho	0,00	0,00	0,00	0,00	0,00	0,00	0,00	0,00	0,00	0,00	0,00
Empregabilidade	0,00	0,00	0,00	0,00	0,00	0,00	0,00	0,00	0,00	0,00	0,00
Fomento ao Trabalho	0,00	0,00	0,00	0,00	0,00	0,00	0,00	0,00	0,00	0,00	0,00
FU11 - Administração Geral	0,00	0,00	0,00	0,00	0,00	0,00	0,00	0,00	0,00	0,00	0,00
FU11 - Demais Subfunções	0,00	0,00	0,00	0,00	0,00	0,00	0,00	0,00	0,00	0,00	0,00
Educação	3.210.000,00	3.410.000,00	14.926,14	2.172.743,69	2,11	1.237.256,31	264.641,09	1.945.265,91	2,37	1.464.734,09	
Ensino Fundamental	2.300.000,00	2.500.000,00	0,00	1.858.052,28	1,81	641.947,72	235.790,94	1.691.108,04	2,06	808.891,96	
Ensino Médio	0,00	0,00	0,00	0,00	0,00	0,00	0,00	0,00	0,00	0,00	0,00
Ensino Profissional	0,00	0,00	0,00	0,00	0,00	0,00	0,00	0,00	0,00	0,00	0,00
Ensino Superior	110.000,00	110.000,00	14.926,14	76.696,13	0,07	33.303,87	14.926,14	76.696,13	0,09	33.303,87	
Educação Infantil	280.000,00	280.000,00	0,00	0,00	0,00	280.000,00	0,00	0,00	0,00	280.000,00	
Educação de Jovens e Adultos	120.000,00	120.000,00	0,00	0,00	0,00	120.000,00	0,00	0,00	0,00	120.000,00	
Educação Especial	0,00	0,00	0,00	0,00	0,00	0,00	0,00	0,00	0,00	0,00	0,00
Educação Básica	0,00	0,00	0,00	0,00	0,00	0,00	0,00	0,00	0,00	0,00	0,00
FU12 - Administração Geral	400.000,00	400.000,00	0,00	237.995,28	0,23	162.004,72	13.924,01	177.461,74	0,22	222.538,26	
FU12 - Demais Subfunções	0,00	0,00	0,00	0,00	0,00	0,00	0,00	0,00	0,00	0,00	0,00
Cultura	40.000,00	40.000,00	0,00	0,00	0,00	40.000,00	0,00	0,00	0,00	40.000,00	
Patrimônio Histórico Artístico e Arqueológico	0,00	0,00	0,00	0,00	0,00	0,00	0,00	0,00	0,00	0,00	0,00
Difusão Cultural	0,00	0,00	0,00	0,00	0,00	0,00	0,00	0,00	0,00	0,00	0,00
FU13 - Administração Geral	40.000,00	40.000,00	0,00	0,00	0,00	40.000,00	0,00	0,00	0,00	40.000,00	
FU13 - Demais Subfunções	0,00	0,00	0,00	0,00	0,00	0,00	0,00	0,00	0,00	0,00	0,00
Direitos da Cidadania	0,00	0,00	0,00	0,00	0,00	0,00	0,00	0,00	0,00	0,00	0,00
Custódia e Reintegração Social	0,00	0,00	0,00	0,00	0,00	0,00	0,00	0,00	0,00	0,00	0,00
Direitos Individuais Coletivos e Difusos	0,00	0,00	0,00	0,00	0,00	0,00	0,00	0,00	0,00	0,00	0,00
Assistência aos Povos Indígenas	0,00	0,00	0,00	0,00	0,00	0,00	0,00	0,00	0,00	0,00	0,00
FU14 - Administração Geral	0,00	0,00	0,00	0,00	0,00	0,00	0,00	0,00	0,00	0,00	0,00
FU14 - Demais Subfunções	0,00	0,00	0,00	0,00	0,00	0,00	0,00	0,00	0,00	0,00	0,00
Urbanismo	300.000,00	300.000,00	0,00	0,00	0,00	300.000,00	0,00	0,00	0,00	300.000,00	
Infra-Estrutura Urbana	300.000,00	300.000,00	0,00	0,00	0,00	300.000,00	0,00	0,00	0,00	300.000,00	
Serviços Urbanos	0,00	0,00	0,00	0,00	0,00	0,00	0,00	0,00	0,00	0,00	0,00
Transportes Coletivos Urbanos	0,00	0,00	0,00	0,00	0,00	0,00	0,00	0,00	0,00	0,00	0,00
FU15 - Administração Geral	0,00	0,00	0,00	0,00	0,00	0,00	0,00	0,00	0,00	0,00	0,00
FU15 - Demais Subfunções	0,00	0,00	0,00	0,00	0,00	0,00	0,00	0,00	0,00	0,00	0,00
Habitação	0,00	0,00	0,00	0,00	0,00	0,00	0,00	0,00	0,00	0,00	0,00
Habitação Rural	0,00	0,00	0,00	0,00	0,00	0,00	0,00	0,00	0,00	0,00	0,00
Habitação Urbana	0,00	0,00	0,00	0,00	0,00	0,00	0,00	0,00	0,00	0,00	0,00
FU16 - Administração Geral	0,00	0,00	0,00	0,00	0,00	0,00	0,00	0,00	0,00	0,00	0,00
FU16 - Demais Subfunções	0,00	0,00	0,00	0,00	0,00	0,00	0,00	0,00	0,00	0,00	0,00
Saneamento	0,00	0,00	0,00	0,00	0,00	0,00	0,00	0,00	0,00	0,00	0,00
Saneamento Básico Rural	0,00	0,00	0,00	0,00	0,00	0,00	0,00	0,00	0,00	0,00	0,00
Saneamento Básico Urbano	0,00	0,00	0,00	0,00	0,00	0,00	0,00	0,00	0,00	0,00	0,00
FU17 - Administração Geral	0,00	0,00	0,00	0,00	0,00	0,00	0,00	0,00	0,00	0,00	0,00
FU17 - Demais Subfunções	0,00	0,00	0,00	0,00	0,00	0,00	0,00	0,00	0,00	0,00	0,00
Gestão Ambiental	0,00	0,00	0,00	0,00	0,00	0,00	0,00	0,00	0,00	0,00	0,00
Preservação e Conservação Ambiental	0,00	0,00	0,00	0,00	0,00	0,00	0,00	0,00	0,00	0,00	0,00
Controle Ambiental	0,00	0,00	0,00	0,00	0,00	0,00	0,00	0,00	0,00	0,00	0,00
Recuperação de Áreas Degradadas	0,00	0,00	0,00	0,00	0,00	0,00	0,00	0,00	0,00	0,00	0,00
Recursos Hídricos	0,00	0,00	0,00	0,00	0,00	0,00	0,00	0,00	0,00	0,00	0,00
Meteorologia	0,00	0,00	0,00	0,00	0,00	0,00	0,00	0,00	0,00	0,00	0,00
FU18 - Administração Geral	0,00	0,00	0,00	0,00	0,00	0,00	0,00	0,00	0,00	0,00	0,00
FU18 - Demais Subfunções	0,00	0,00	0,00	0,00	0,00	0,00	0,00	0,00	0,00	0,00	0,00
Ciência e Tecnologia	0,00	0,00	0,00	0,00	0,00	0,00	0,00	0,00	0,00	0,00	0,00

Accesse em: <https://eicfice.pe.gov.br/epp/validadoc.seam?codigo=documento:8977887a-2e82-4c49-a41c-05de38f32c7c>

Documento Assinado Digitalmente por: THIAGO SEDA CAMILLO

**Relatório Resumido de Execução Orçamentária**  
**Prefeitura Municipal de Limoeiro - PE (Poder Executivo)**  
**Orçamentos Fiscal e da Seguridade Social**  
**CNPJ:**  
**Exercício: 2018**  
**Período de referência: 5º bimestre**

Função/Subfunção - Intra	Execução da Despesa - Intra										
	DOTAÇÃO INICIAL	DOTAÇÃO ATUALIZADA (a)	DESPESAS EMPENHADAS NO BIMESTRE	DESPESAS EMPENHADAS ATÉ O BIMESTRE (b)	% (b/III b)	SALDO (c) = (a-b)	DESPESAS LIQUIDADAS NO BIMESTRE	DESPESAS LIQUIDADAS ATÉ O BIMESTRE (d)	% (d/III d)	SALDO (e) = (a-d)	INSCRITAS EM RESTOS A PAGAR NÃO PROCESSADOS (f)
Desenvolvimento Científico	0,00	0,00	0,00	0,00	0,00	0,00	0,00	0,00	0,00	0,00	
Desenvolvimento Tecnológico e Engenharia	0,00	0,00	0,00	0,00	0,00	0,00	0,00	0,00	0,00	0,00	
Difusão do Conhecimento Científico e Tecnológico	0,00	0,00	0,00	0,00	0,00	0,00	0,00	0,00	0,00	0,00	
FU19 - Administração Geral	0,00	0,00	0,00	0,00	0,00	0,00	0,00	0,00	0,00	0,00	
FU19 - Demais Subfunções	0,00	0,00	0,00	0,00	0,00	0,00	0,00	0,00	0,00	0,00	
Agricultura	50.000,00	50.000,00	0,00	0,00	0,00	50.000,00	0,00	0,00	0,00	50.000,00	
Abastecimento	0,00	0,00	0,00	0,00	0,00	0,00	0,00	0,00	0,00	0,00	
Extensão Rural	0,00	0,00	0,00	0,00	0,00	0,00	0,00	0,00	0,00	0,00	
Irrigação	0,00	0,00	0,00	0,00	0,00	0,00	0,00	0,00	0,00	0,00	
Promoção da Produção Agropecuária	0,00	0,00	0,00	0,00	0,00	0,00	0,00	0,00	0,00	0,00	
Defesa Agropecuária	0,00	0,00	0,00	0,00	0,00	0,00	0,00	0,00	0,00	0,00	
FU20 - Administração Geral	50.000,00	50.000,00	0,00	0,00	0,00	50.000,00	0,00	0,00	0,00	50.000,00	
FU20 - Demais Subfunções	0,00	0,00	0,00	0,00	0,00	0,00	0,00	0,00	0,00	0,00	
Organização Agrária	0,00	0,00	0,00	0,00	0,00	0,00	0,00	0,00	0,00	0,00	
Reforma Agrária	0,00	0,00	0,00	0,00	0,00	0,00	0,00	0,00	0,00	0,00	
Colonização	0,00	0,00	0,00	0,00	0,00	0,00	0,00	0,00	0,00	0,00	
FU21 - Administração Geral	0,00	0,00	0,00	0,00	0,00	0,00	0,00	0,00	0,00	0,00	
FU21 - Demais Subfunções	0,00	0,00	0,00	0,00	0,00	0,00	0,00	0,00	0,00	0,00	
Indústria	0,00	0,00	0,00	0,00	0,00	0,00	0,00	0,00	0,00	0,00	
Promoção Industrial	0,00	0,00	0,00	0,00	0,00	0,00	0,00	0,00	0,00	0,00	
Produção Industrial	0,00	0,00	0,00	0,00	0,00	0,00	0,00	0,00	0,00	0,00	
Mineração	0,00	0,00	0,00	0,00	0,00	0,00	0,00	0,00	0,00	0,00	
Propriedade Industrial	0,00	0,00	0,00	0,00	0,00	0,00	0,00	0,00	0,00	0,00	
Normalização e Qualidade	0,00	0,00	0,00	0,00	0,00	0,00	0,00	0,00	0,00	0,00	
FU22 - Administração Geral	0,00	0,00	0,00	0,00	0,00	0,00	0,00	0,00	0,00	0,00	
FU22 - Demais Subfunções	0,00	0,00	0,00	0,00	0,00	0,00	0,00	0,00	0,00	0,00	
Comércio e Serviços	2.000,00	2.000,00	0,00	0,00	0,00	2.000,00	0,00	0,00	0,00	2.000,00	
Promoção Comercial	2.000,00	2.000,00	0,00	0,00	0,00	2.000,00	0,00	0,00	0,00	2.000,00	
Comercialização	0,00	0,00	0,00	0,00	0,00	0,00	0,00	0,00	0,00	0,00	
Comércio Exterior	0,00	0,00	0,00	0,00	0,00	0,00	0,00	0,00	0,00	0,00	
Serviços Financeiros	0,00	0,00	0,00	0,00	0,00	0,00	0,00	0,00	0,00	0,00	
Turismo	0,00	0,00	0,00	0,00	0,00	0,00	0,00	0,00	0,00	0,00	
FU23 - Administração Geral	0,00	0,00	0,00	0,00	0,00	0,00	0,00	0,00	0,00	0,00	
FU23 - Demais Subfunções	0,00	0,00	0,00	0,00	0,00	0,00	0,00	0,00	0,00	0,00	
Comunicações	0,00	0,00	0,00	0,00	0,00	0,00	0,00	0,00	0,00	0,00	
Comunicações Postais	0,00	0,00	0,00	0,00	0,00	0,00	0,00	0,00	0,00	0,00	
Telecomunicações	0,00	0,00	0,00	0,00	0,00	0,00	0,00	0,00	0,00	0,00	
FU24 - Administração Geral	0,00	0,00	0,00	0,00	0,00	0,00	0,00	0,00	0,00	0,00	
FU24 - Demais Subfunções	0,00	0,00	0,00	0,00	0,00	0,00	0,00	0,00	0,00	0,00	
Energia	0,00	0,00	0,00	0,00	0,00	0,00	0,00	0,00	0,00	0,00	
Conservação de Energia	0,00	0,00	0,00	0,00	0,00	0,00	0,00	0,00	0,00	0,00	
Energia Elétrica	0,00	0,00	0,00	0,00	0,00	0,00	0,00	0,00	0,00	0,00	
Combustíveis Minerais	0,00	0,00	0,00	0,00	0,00	0,00	0,00	0,00	0,00	0,00	
Biocombustíveis	0,00	0,00	0,00	0,00	0,00	0,00	0,00	0,00	0,00	0,00	
FU25 - Administração Geral	0,00	0,00	0,00	0,00	0,00	0,00	0,00	0,00	0,00	0,00	
FU25 - Demais Subfunções	0,00	0,00	0,00	0,00	0,00	0,00	0,00	0,00	0,00	0,00	
Transporte	0,00	0,00	0,00	0,00	0,00	0,00	0,00	0,00	0,00	0,00	
Transporte Aéreo	0,00	0,00	0,00	0,00	0,00	0,00	0,00	0,00	0,00	0,00	
Transporte Rodoviário	0,00	0,00	0,00	0,00	0,00	0,00	0,00	0,00	0,00	0,00	
Transporte Ferroviário	0,00	0,00	0,00	0,00	0,00	0,00	0,00	0,00	0,00	0,00	
Transporte Hidroviário	0,00	0,00	0,00	0,00	0,00	0,00	0,00	0,00	0,00	0,00	
Transportes Especiais	0,00	0,00	0,00	0,00	0,00	0,00	0,00	0,00	0,00	0,00	
FU26 - Administração Geral	0,00	0,00	0,00	0,00	0,00	0,00	0,00	0,00	0,00	0,00	
FU26 - Demais Subfunções	0,00	0,00	0,00	0,00	0,00	0,00	0,00	0,00	0,00	0,00	
Desporto e Lazer	0,00	0,00	0,00	0,00	0,00	0,00	0,00	0,00	0,00	0,00	
	30.000,00	30.000,00	0,00	0,00	0,00	0,00	0,00	0,00	0,00	0,00	

Assinado Digitalmente por: THIAGO SEDA CAMILO  
Acesse em: <https://eic.ice.pe.gov.br/epp/validaDoc.seam?codigoDoDocumento:8977887a-2e82-4c49-a41c-05de38f32c7c>

**Relatório Resumido de Execução Orçamentária**  
**Prefeitura Municipal de Limoeiro - PE (Poder Executivo)**  
**Orçamentos Fiscal e da Seguridade Social**  
**CNPJ:**  
**Exercício: 2018**  
**Período de referência: 5º bimestre**

Função/Subfunção - Intra	Execução da Despesa - Intra										
	DOTAÇÃO INICIAL	DOTAÇÃO ATUALIZADA (a)	DESPESAS EMPENHADAS NO BIMESTRE	DESPESAS EMPENHADAS ATÉ O BIMESTRE (b)	% (b/III b)	SALDO (c) = (a-b)	DESPESAS LIQUIDADAS NO BIMESTRE	DESPESAS LIQUIDADAS ATÉ O BIMESTRE (d)	% (d/III d)	SALDO (e) = (a-d)	INSCRITAS EM RESTOS A PAGAR NÃO PROCESSADOS (f)
Desporto de Rendimento	0,00	0,00	0,00	0,00	0,00	0,00	0,00	0,00	0,00	0,00	
Desporto Comunitário	0,00	0,00	0,00	0,00	0,00	0,00	0,00	0,00	0,00	0,00	
Lazer	30.000,00	30.000,00	0,00	0,00	0,00	30.000,00	0,00	0,00	0,00	30.000,00	
FU27 - Administração Geral	0,00	0,00	0,00	0,00	0,00	0,00	0,00	0,00	0,00	0,00	
FU27 - Demais Subfunções	0,00	0,00	0,00	0,00	0,00	0,00	0,00	0,00	0,00	0,00	
Encargos Especiais	0,00	0,00	0,00	0,00	0,00	0,00	0,00	0,00	0,00	0,00	
Refinanciamento da Dívida Interna	0,00	0,00	0,00	0,00	0,00	0,00	0,00	0,00	0,00	0,00	
Refinanciamento da Dívida Externa	0,00	0,00	0,00	0,00	0,00	0,00	0,00	0,00	0,00	0,00	
Serviço da Dívida Interna	0,00	0,00	0,00	0,00	0,00	0,00	0,00	0,00	0,00	0,00	
Serviço da Dívida Externa	0,00	0,00	0,00	0,00	0,00	0,00	0,00	0,00	0,00	0,00	
Transferências	0,00	0,00	0,00	0,00	0,00	0,00	0,00	0,00	0,00	0,00	
Outros Encargos Especiais	0,00	0,00	0,00	0,00	0,00	0,00	0,00	0,00	0,00	0,00	
Transferências para a Educação Básica	0,00	0,00	0,00	0,00	0,00	0,00	0,00	0,00	0,00	0,00	
FU28 - Demais Subfunções	0,00	0,00	0,00	0,00	0,00	0,00	0,00	0,00	0,00	0,00	

## RREO-Anexo 02 | Tabela 2.0 - Demonstrativo da Execução das Despesas por Função/Subfunção

Notas Explicativas	Valores
	31/10/2018
Notas Explicativas	-
Notas Explicativas	

**RREO-Anexo 03 | Tabela 3.2 - Demonstrativo da Receita Corrente Líquida - Municípios**

Especificação	Evolução da Receita Corrente Líquida											TOTAL (ÚLTIMOS 12 MESES)	PREVISÃO ATUALIZADA 2018	
	EVOLUÇÃO DA RECEITA REALIZADA NOS ÚLTIMOS 12 MESES													
	<MR-11>	<MR-10>	<MR-9>	<MR-8>	<MR-7>	<MR-6>	<MR-5>	<MR-4>	<MR-3>	<MR-2>	<MR-1>			<MR>
<b>RECEITAS CORRENTES (I)</b>	7.526.294,74	11.350.398,36	8.849.381,56	11.571.919,03	9.492.335,03	8.503.630,20	9.740.744,05	8.907.799,79	9.428.737,91	8.835.987,04	7.873.757,52	8.110.848,47	110.191.833,70	150.108.032,28
Impostos, Taxas e Contribuições de Melhoria	385.598,74	440.693,81	679.520,19	544.712,57	494.872,88	850.222,91	518.914,01	944.063,76	751.108,27	1.114.896,72	988.715,76	619.329,77	8.332.649,39	15.200.000,00
IPTU	12.625,13	12.524,60	4.739,06	2.009,67	4.504,17	35,96	34,68	44.015,37	91.989,08	330.627,52	61.086,18	54.059,31	618.250,73	1.000.000,00
ISS	212.699,43	248.555,13	263.956,30	251.911,42	260.340,42	279.591,34	221.202,15	404.822,95	220.880,00	302.291,92	733.098,71	267.564,44	3.666.914,21	3.000.000,00
ITBI	40.842,50	69.515,00	39.396,11	37.230,00	69.445,29	52.106,38	43.140,00	55.987,27	60.289,12	112.404,52	34.926,68	52.208,70	667.491,57	600.000,00
IRRF	47.681,11	44.117,04	37.359,98	177.349,38	65.488,31	45.379,33	35.953,68	33.038,69	99.862,50	75.788,12	71.799,84	8.909,33	742.726,31	1.000.000,00
Outros Impostos, Taxas e Contribuições de Melhoria	71.750,57	65.982,04	334.069,74	76.212,10	95.094,69	473.109,90	218.583,50	406.199,48	278.087,57	293.784,64	87.804,35	236.587,99	2.637.266,57	9.600.000,00
Contribuições	443.211,85	752.218,87	220.784,66	386.875,30	586.532,00	172.409,70	252.800,74	22.226,33	176.164,36	111.738,97	117.360,42	2.679,55	3.245.002,75	4.010.000,00
Receita Patrimonial	46.870,50	57.942,60	48.655,63	787.345,68	799.075,49	47.776,85	25.688,81	50.051,59	69.350,55	43.059,96	8.474,56	7.832,81	1.992.125,03	1.920.000,00
Rendimentos de Aplicação Financeira	46.870,50	57.942,60	48.655,63	47.647,26	59.142,75	47.776,85	25.688,81	50.051,59	69.350,55	43.059,96	8.474,56	7.832,81	512.493,87	1.840.000,00
Outras Receitas Patrimoniais	0,00	0,00	0,00	739.698,42	739.932,74	0,00	0,00	0,00	0,00	0,00	0,00	0,00	1.479.631,16	80.000,00
Receita Agropecuária	0,00	0,00	0,00	0,00	0,00	0,00	0,00	0,00	0,00	0,00	0,00	0,00	0,00	0,00
Receita Industrial	0,00	0,00	0,00	0,00	0,00	0,00	0,00	0,00	0,00	0,00	0,00	0,00	0,00	0,00
Receita de Serviços	195.305,21	178.888,11	227.499,21	297.638,91	272.331,13	212.542,53	177.051,26	204.328,84	260.584,81	308.985,66	191.968,32	191.261,90	2.718.385,89	3.735.525,78
Transferências Correntes	6.395.973,08	9.723.323,62	7.529.316,43	9.539.514,53	7.325.584,65	7.220.678,21	8.766.289,23	7.382.230,67	8.151.337,88	7.240.010,33	6.567.238,46	7.289.634,12	93.131.131,21	113.020.000,00
Cota-Parte do FPM	2.192.016,19	4.217.562,39	2.673.978,85	3.495.726,64	2.353.990,67	2.468.082,54	3.028.186,99	2.834.396,96	3.285.103,56	2.474.427,47	1.831.625,04	2.080.714,19	32.915.811,48	40.000.000,00
Cota-Parte do ICMS	904.644,34	1.140.544,38	1.126.502,22	895.918,10	851.743,29	720.888,39	1.089.144,26	935.067,18	986.988,29	965.390,93	1.044.759,81	1.122.872,18	11.784.463,37	12.000.000,00
Cota-Parte do IPVA	28.458,47	30.891,23	521.713,68	883.713,23	539.586,60	347.593,91	154.916,92	106.840,38	95.038,04	82.654,70	60.691,63	42.492,04	2.894.590,83	4.180.000,00
Cota-Parte do ITR	2.467,53	2.465,19	1.816,65	13,37	24.080,05	485,73	0,00	960,19	549,13	2.875,26	8.924,53	12.747,71	57.385,34	10.000,00
Transferências da LC nº 87/1996	0,00	0,00	1.859,21	1.859,21	1.859,21	1.859,21	1.859,21	1.859,21	1.859,21	1.859,21	1.859,21	1.859,21	18.592,10	30.000,00
Transferências da LC nº 61/1989	3.752,35	4.126,70	5.531,19	12.624,05	11.983,03	4.802,86	5.176,91	5.094,56	4.614,31	6.797,50	4.636,67	5.502,72	74.642,85	40.000,00
Transferências do FUNDEB	1.284.697,49	1.726.380,92	1.781.000,58	2.276.688,41	1.678.610,21	1.376.391,11	2.611.241,63	1.712.050,81	1.543.190,80	1.635.036,51	1.554.671,38	1.822.391,31	21.002.351,16	27.800.000,00
Outras Transferências Correntes	1.979.936,72	2.601.352,81	1.416.914,05	1.972.971,52	1.863.731,59	2.300.574,46	1.875.763,31	1.785.961,38	2.253.994,54	2.070.968,75	2.060.070,19	2.201.054,76	24.383.294,08	28.960.000,00
Outras Receitas Correntes	59.335,36	197.331,35	143.605,44	15.832,04	13.938,88	0,00	0,00	304.898,60	20.192,04	17.295,40	0,00	110,32	772.539,43	12.222.506,50
DEDUÇÕES (II)	947.035,39	1.593.902,62	1.227.571,55	1.457.685,13	1.356.019,48	881.152,24	1.108.657,61	1.101.704,64	796.279,63	826.662,67	707.859,81	655.824,63	12.660.355,40	15.402.506,50
Contrib. do Servidor para o Plano de Previdência	320.387,93	619.426,17	220.784,66	386.875,30	586.532,00	172.409,70	252.800,74	22.226,33	176.164,36	111.738,97	117.360,42	2.679,55	2.989.386,13	4.010.000,00
Compensações Financ. entre Regimes Previdência	0,00	152.132,94	140.506,50	12.838,88	12.838,88	0,00	0,00	302.634,60	17.295,40	17.295,40	0,00	0,00	655.542,60	140.506,50
Dedução de Receita para Formação do FUNDEB	626.647,46	822.343,51	866.280,39	1.057.970,95	756.648,60	708.742,54	855.856,87	776.843,71	602.819,87	697.628,30	590.499,39	653.145,08	9.015.426,67	11.252.000,00
<b>RECEITA CORRENTE LÍQUIDA (III) = (I - II)</b>	6.579.259,35	9.756.495,74	7.621.810,01	10.114.233,90	8.136.315,55	7.622.477,96	8.632.086,44	7.806.095,15	8.632.458,28	8.009.324,37	7.165.897,71	7.455.023,84	97.531.478,30	134.705.525,78

**RREO-Anexo 03 | Tabela 3.2 - Demonstrativo da Receita Corrente Líquida - Municípios**

Notas Explicativas	Valores
	31/10/2018
<b>Notas Explicativas</b>	-
Notas Explicativas	

**RREO-Anexo 04 | Tabela 4 - Demonstrativo das Receitas e Despesas Previdenciárias do RPPS**

Receitas Previdenciárias - RPPS - Plano Previdenciário	Execução da Receita			
	PREVISÃO INICIAL	PREVISÃO ATUALIZADA	RECEITAS REALIZADAS	
			Até o Bimestre / 2018	Até o Bimestre / 2017
<b>Receitas</b>	-	-	-	-
RECEITAS CORRENTES (I)	330.000,00	345.060,62	1.533.713,92	5.363.017,47
Receita de Contribuições dos Segurados	100.000,00	100.000,00	826.070,91	3.644.252,36
Civil	100.000,00	100.000,00	826.070,91	1.703.986,33
Ativo	100.000,00	100.000,00	826.070,91	1.703.986,33
Inativo	0,00	0,00	0,00	0,00
Pensionista	0,00	0,00	0,00	0,00
Militar	0,00	0,00	0,00	1.940.266,03
Ativo	0,00	0,00	0,00	1.940.266,03
Inativo	0,00	0,00	0,00	0,00
Pensionista	0,00	0,00	0,00	0,00
Receita de Contribuições Patronais	100.000,00	115.060,62	406.823,38	909.246,68
Civil	100.000,00	100.000,00	391.762,76	0,00
Ativo	100.000,00	100.000,00	391.762,76	0,00
Inativo	0,00	0,00	0,00	0,00
Pensionista	0,00	0,00	0,00	0,00
Militar	0,00	0,00	0,00	0,00
Ativo	0,00	0,00	0,00	0,00
Inativo	0,00	0,00	0,00	0,00
Pensionista	0,00	0,00	0,00	0,00
Em Regime de Parcelamento de Débitos Previdenciário	0,00	15.060,62	15.060,62	909.246,68
Receita Patrimonial	130.000,00	130.000,00	300.819,63	670.479,08
Receitas Imobiliárias	0,00	0,00	0,00	0,00
Receitas de Valores Mobiliários	130.000,00	130.000,00	300.819,63	670.442,47
Outras Receitas Patrimoniais	0,00	0,00	0,00	36,61
Receita de Serviços	0,00	0,00	0,00	0,00
Outras Receitas Correntes	0,00	0,00	0,00	139.039,35
Compensação Previdenciária do RGPS para o RPPS	0,00	0,00	0,00	139.039,35
Demais Receitas Correntes	0,00	0,00	0,00	0,00
Aportes Periódicos para Amortização de Déficit Atuarial do RPPS (II)	0,00	0,00	0,00	0,00
RECEITAS DE CAPITAL (III)	0,00	0,00	0,00	0,00
Alienação de Bens, Direitos e Ativos	0,00	0,00	0,00	0,00
Amortização de Empréstimos	0,00	0,00	0,00	0,00
Outras Receitas de Capital	0,00	0,00	0,00	0,00
<b>TOTAL DAS RECEITAS PREVIDENCIÁRIAS - RPPS (IV) = (I + III - II)</b>	<b>330.000,00</b>	<b>345.060,62</b>	<b>1.533.713,92</b>	<b>5.363.017,47</b>

**RREO-Anexo 04 | Tabela 4 - Demonstrativo das Receitas e Despesas Previdenciárias do RPPS**

**Relatório Resumido de Execução Orçamentária**  
**Prefeitura Municipal de Limoeiro - PE (Poder Executivo)**  
**Orçamentos Fiscal e da Seguridade Social**  
**CNPJ:**  
**Exercício: 2018**  
**Período de referência: 5º bimestre**

Despesas Previdenciárias - RPPS - Plano Previdenciário	Execução da Despesa								
	DOTAÇÃO INICIAL	DOTAÇÃO ATUALIZADA	DESPESAS EMPENHADAS ATÉ O BIMESTRE / 2018	DESPESAS EMPENHADAS ATÉ O BIMESTRE / 2017	DESPESAS LIQUIDADAS ATÉ O BIMESTRE / 2018	DESPESAS LIQUIDADAS ATÉ O BIMESTRE / 2017	INSCRITAS EM RESTOS A PAGAR NÃO PROCESSADOS		
							Em 2018	Em 2017	
<b>Despesas</b>	-	-	-	-	-	-	-	-	-
ADMINISTRAÇÃO (V)	60.000,00	60.000,00	2.000,00	285.135,87	744,74	285.135,87			
Despesas Correntes	60.000,00	60.000,00	2.000,00	285.135,87	744,74	285.135,87			
Despesas de Capital	0,00	0,00	0,00	0,00	0,00	0,00			
PREVIDÊNCIA (VI)	270.000,00	270.000,00	77.000,00	4.697.813,57	48.708,06	4.697.813,57			
Benefícios - Civil	270.000,00	270.000,00	77.000,00	4.697.813,57	48.708,06	4.697.813,57			
Aposentadorias	100.000,00	100.000,00	7.000,00	4.340.581,77	3.728,10	4.340.581,77			
Pensões	100.000,00	100.000,00	0,00	243.264,57	0,00	243.264,57			
Outros Benefícios Previdenciários	70.000,00	70.000,00	70.000,00	113.967,23	44.979,96	113.967,23			
Benefícios - Militar	0,00	0,00	0,00	0,00	0,00	0,00			
Reformas	0,00	0,00	0,00	0,00	0,00	0,00			
Pensões	0,00	0,00	0,00	0,00	0,00	0,00			
Outros Benefícios Previdenciários	0,00	0,00	0,00	0,00	0,00	0,00			
Outras Despesas Previdenciárias	0,00	0,00	0,00	0,00	0,00	0,00			
Compensação Previdenciária do RPPS para o RGPS	0,00	0,00	0,00	0,00	0,00	0,00			
Demais Despesas Previdenciárias	0,00	0,00	0,00	0,00	0,00	0,00			
<b>TOTAL DAS DESPESAS PREVIDENCIÁRIAS - RPPS (VII) = (V + VI)</b>	<b>330.000,00</b>	<b>330.000,00</b>	<b>79.000,00</b>	<b>4.982.949,44</b>	<b>49.452,80</b>	<b>4.982.949,44</b>			
<b>RESULTADO PREVIDENCIÁRIO (VIII) = (IV - VII)</b>	<b>0,00</b>	<b>15.060,62</b>	<b>1.454.713,92</b>	<b>380.068,03</b>	<b>1.484.261,12</b>	<b>380.068,03</b>			

Documento Assinado Digitalmente por: THIAGO SEDA CAMILO  
Acesse em: <https://steetce.pe.gov.br/epv/validaDoc.aspx?CodigoDoc=38132c7c9977887a-2e82-4c49-4809de38132c7c>

**RREO-Anexo 04 | Tabela 4 - Demonstrativo das Receitas e Despesas Previdenciárias do RPPS**

Recursos RPPS Arrecadados em Exercícios Anteriores - Plano Previdenciário	Previsão Orçamentária
	PREVISÃO ORÇAMENTÁRIA
Recursos RPPS Arrecadados em Exercícios Anteriores - Plano Previdenciário	-
VALOR	0,00

**RREO-Anexo 04 | Tabela 4 - Demonstrativo das Receitas e Despesas Previdenciárias do RPPS**

Reserva Orçamentária do RPPS - Plano Previdenciário	Previsão Orçamentária
	PREVISÃO ORÇAMENTÁRIA
Reserva Orçamentária do RPPS	-
VALOR	0,00

**RREO-Anexo 04 | Tabela 4 - Demonstrativo das Receitas e Despesas Previdenciárias do RPPS**

Aportes de Recursos para o Plano Previdenciário do RPPS	Aportes de Recursos
	APORTES REALIZADOS
Aportes de Recursos para o Plano Previdenciário do RPPS	-
Plano de Amortização - Contribuição Patronal Suplementar	0,00
Plano de Amortização - Aporte Periódico de Valores Predefinidos	0,00
Outros Aportes para o RPPS	0,00
Recursos para Cobertura de Déficit Financeiro	0,00

**RREO-Anexo 04 | Tabela 4 - Demonstrativo das Receitas e Despesas Previdenciárias do RPPS**

Bens e Direitos do RPPS - Plano Previdenciário	Período de Referência	
	PERÍODO DE REFERÊNCIA	
	2018	2017
Bens e Direitos do RPPS	-	-
Caixa e Equivalentes de Caixa	8.030.249,89	6.646.692,48
Investimentos e Aplicações	0,00	0,00
Outros Bens e Direitos	0,00	0,00

**RREO-Anexo 04 | Tabela 4 - Demonstrativo das Receitas e Despesas Previdenciárias do RPPS**

Receitas Previdenciárias - RPPS - Plano Financeiro	Execução da Receita			
	PREVISÃO INICIAL	PREVISÃO ATUALIZADA	RECEITAS REALIZADAS	
			Até o Bimestre / 2018	Até o Bimestre / 2017
<b>Receitas</b>	-	-	-	-
RECEITAS CORRENTES (IX)	9.630.000,00	12.079.338,76	3.479.603,74	0,00
Receita de Contribuições dos Segurados	3.910.000,00	4.702.852,55	1.223.501,12	0,00
Civil	3.910.000,00	4.702.852,55	1.223.501,12	0,00
Ativo	3.900.000,00	4.692.852,55	1.223.396,58	0,00
Inativo	10.000,00	10.000,00	104,54	0,00
Pensionista	0,00	0,00	0,00	0,00
Militar	0,00	0,00	0,00	0,00
Ativo	0,00	0,00	0,00	0,00
Inativo	0,00	0,00	0,00	0,00
Pensionista	0,00	0,00	0,00	0,00
Receita de Contribuições Patronais	4.900.000,00	6.051.976,55	1.748.458,92	0,00
Civil	3.900.000,00	4.974.368,55	1.585.245,93	0,00
Ativo	3.900.000,00	4.974.368,55	1.585.245,93	0,00
Inativo	0,00	0,00	0,00	0,00
Pensionista	0,00	0,00	0,00	0,00
Militar	0,00	0,00	0,00	0,00
Ativo	0,00	0,00	0,00	0,00
Inativo	0,00	0,00	0,00	0,00
Pensionista	0,00	0,00	0,00	0,00
Em Regime de Parcelamento de Débitos	1.000.000,00	1.077.608,00	163.212,99	0,00
Receita Patrimonial	820.000,00	820.000,00	3.134,04	0,00
Receitas Imobiliárias	0,00	0,00	0,00	0,00
Receitas de Valores Mobiliários	820.000,00	820.000,00	3.134,04	0,00
Outras Receitas Patrimoniais	0,00	0,00	0,00	0,00
Receita de Serviços	0,00	0,00	0,00	0,00
Outras Receitas Correntes	0,00	504.509,66	504.509,66	0,00
Compensação Previdenciária do RGPS para o RPPS	0,00	503.409,66	503.409,66	0,00
Demais Receitas Correntes	0,00	1.100,00	1.100,00	0,00
RECEITAS DE CAPITAL (X)	0,00	0,00	0,00	0,00
Alienação de Bens, Direitos e Ativos	0,00	0,00	0,00	0,00
Amortização de Empréstimos	0,00	0,00	0,00	0,00
Outras Receitas de Capital	0,00	0,00	0,00	0,00
<b>TOTAL DAS RECEITAS PREVIDENCIÁRIAS RPPS (XI) = (IX + X)</b>	<b>9.630.000,00</b>	<b>12.079.338,76</b>	<b>3.479.603,74</b>	<b>0,00</b>

**RREO-Anexo 04 | Tabela 4 - Demonstrativo das Receitas e Despesas Previdenciárias do RPPS**

**Relatório Resumido de Execução Orçamentária**  
**Prefeitura Municipal de Limoeiro - PE (Poder Executivo)**  
**Orçamentos Fiscal e da Seguridade Social**  
**CNPJ:**  
**Exercício: 2018**  
**Período de referência: 5º bimestre**

Despesas Previdenciárias - RPPS - Plano Financeiro	Execução da Despesa							
	DOTAÇÃO INICIAL	DOTAÇÃO ATUALIZADA	DESPESAS EMPENHADAS ATÉ O BIMESTRE / 2018	DESPESAS EMPENHADAS ATÉ O BIMESTRE / 2017	DESPESAS LIQUIDADAS ATÉ O BIMESTRE / 2018	DESPESAS LIQUIDADAS ATÉ O BIMESTRE / 2017	INSCRITAS EM RESTOS A PAGAR NÃO PROCESSADOS	
							Em 2018	Em 2017
<b>Despesas</b>	-	-	-	-	-	-	-	-
ADMINISTRAÇÃO (XII)	302.000,00	532.000,00	383.978,32	0,00	283.575,73	0,00		
Despesas Correntes	282.000,00	512.000,00	382.508,32	0,00	282.105,73	0,00		
Despesas de Capital	20.000,00	20.000,00	1.470,00	0,00	1.470,00	0,00		
PREVIDÊNCIA (XIII)	7.051.000,00	7.651.000,00	6.590.773,61	0,00	5.955.092,33	0,00		
Benefícios - Civil	7.051.000,00	7.651.000,00	6.590.773,61	0,00	5.955.092,33	0,00		
Aposentadorias	6.500.000,00	7.000.000,00	6.000.000,00	0,00	5.460.106,40	0,00		
Pensões	350.000,00	450.000,00	390.773,61	0,00	304.200,43	0,00		
Outros Benefícios Previdenciários	201.000,00	201.000,00	200.000,00	0,00	190.785,50	0,00		
Benefícios - Militar	0,00	0,00	0,00	0,00	0,00	0,00		
Reformas	0,00	0,00	0,00	0,00	0,00	0,00		
Pensões	0,00	0,00	0,00	0,00	0,00	0,00		
Outros Benefícios Previdenciários	0,00	0,00	0,00	0,00	0,00	0,00		
Outras Despesas Previdenciárias	0,00	0,00	0,00	0,00	0,00	0,00		
Compensação Previdenciária do RPPS para o RGPS	0,00	0,00	0,00	0,00	0,00	0,00		
Demais Despesas Previdenciárias	0,00	0,00	0,00	0,00	0,00	0,00		
<b>TOTAL DAS DESPESAS PREVIDENCIÁRIAS RPPS (XIV) = (XII + XIII)</b>	<b>7.353.000,00</b>	<b>8.183.000,00</b>	<b>6.974.751,93</b>	<b>0,00</b>	<b>6.238.668,06</b>	<b>0,00</b>		
<b>RESULTADO PREVIDENCIÁRIO (XV) = (XI - XIV)</b>	<b>2.277.000,00</b>	<b>3.896.338,76</b>	<b>-3.495.148,19</b>	<b>0,00</b>	<b>-2.759.064,32</b>	<b>0,00</b>		

**RREO-Anexo 06 | Tabela 6.3 - Demonstrativo dos Resultados Primário e Nominal - Municípios**

Cálculo Acima da Linha - Despesas Primárias	Despesa Orçamentária						
	DOTAÇÃO ATUALIZADA	Até o Bimestre / 2018				RESTOS A PAGAR NÃO PROCESSADOS	
		DESPESAS EMPENHADAS	DESPESAS LIQUIDADAS	DESPESAS PAGAS (a)	RESTOS A PAGAR PROCESSADOS PAGOS (b)	LIQUIDADOS	PAGOS (c)
<b>Cálculo Acima da Linha - Despesas Primárias</b>	-	-	-	-	-	-	-
DESPESAS CORRENTES (XIII)	142.143.500,00	98.505.452,59	79.468.128,62	68.205.459,50	0,00	0,00	0,00
Pessoal e Encargos Sociais	82.401.500,00	65.117.853,20	52.016.974,50	46.360.190,38	0,00	0,00	0,00
Juros e Encargos da Dívida (XIV)	360.000,00	0,00	0,00	0,00	0,00	0,00	0,00
Outras Despesas Correntes	59.382.000,00	33.387.599,39	27.451.154,12	21.845.269,12	0,00	0,00	0,00
DESPESAS PRIMÁRIAS CORRENTES (XV) = (XIII - XIV)	141.783.500,00	98.505.452,59	79.468.128,62	68.205.459,50	0,00	0,00	0,00
DESPESAS DE CAPITAL (XVI)	44.902.500,00	4.246.476,54	2.587.073,78	2.040.620,17	0,00	0,00	0,00
Investimentos	41.151.500,00	2.224.782,62	1.070.607,24	524.153,63	0,00	0,00	0,00
Inversões Financeiras	0,00	0,00	0,00	0,00	0,00	0,00	0,00
Concessão de Empréstimos e Financiamentos (XVII)	0,00	0,00	0,00	0,00	0,00	0,00	0,00
Aquisição de Título de Capital já Integralizado (XVIII)	0,00	0,00	0,00	0,00	0,00	0,00	0,00
Aquisição de Título de Crédito (XIX)	0,00	0,00	0,00	0,00	0,00	0,00	0,00
Demais Inversões Financeiras	0,00	0,00	0,00	0,00	0,00	0,00	0,00
Amortização da Dívida (XX)	3.751.000,00	2.021.693,92	1.516.466,54	1.516.466,54	0,00	0,00	0,00
DESPESAS PRIMÁRIAS DE CAPITAL (XXI) = (XVI - XVII - XVIII - XIX - XX)	41.151.500,00	2.224.782,62	1.070.607,24	524.153,63	0,00	0,00	0,00
RESERVA DE CONTINGÊNCIA (XXII)	1.275.000,00						
<b>DESPESA PRIMÁRIA TOTAL (XXIII) = (XV + XXI + XXII)</b>	<b>184.210.000,00</b>	<b>100.730.235,21</b>	<b>80.538.735,86</b>	<b>68.729.613,13</b>	<b>0,00</b>	<b>0,00</b>	<b>0,00</b>

**RREO-Anexo 06 | Tabela 6.3 - Demonstrativo dos Resultados Primário e Nominal - Municípios**

Resultado Primário - Acima da Linha	Até o Bimestre / 2018	
	VALOR INCORRIDO	
<b>Resultado Primário - Acima da Linha</b>	-	
RESULTADO PRIMÁRIO - Acima da Linha (XXIV) = (XIIa - (XXIIIa + XXIIIb + XXIIIc))	9.870.680,78	

**RREO-Anexo 06 | Tabela 6.3 - Demonstrativo dos Resultados Primário e Nominal - Municípios**

Meta Fiscal para o Resultado Primário	Valor Realizado no Período	
	VALOR CORRENTE	
<b>Meta Fiscal para o Resultado Primário</b>	-	
Meta fixada no Anexo de Metas Fiscais da LDO para o exercício de referência	1.608.000,00	

**RREO-Anexo 06 | Tabela 6.3 - Demonstrativo dos Resultados Primário e Nominal - Municípios**

Juros Nominais	Até o bimestre 2018	
	VALOR INCORRIDO	
<b>Juros Nominais</b>	-	
JUROS E ENCARGOS ATIVOS (XXV)	-	
JUROS E ENCARGOS PASSIVOS (XXVI)	-	

**RREO-Anexo 06 | Tabela 6.3 - Demonstrativo dos Resultados Primário e Nominal - Municípios**

Resultado Nominal - Acima da Linha	Até o Bimestre / 2018	
	VALOR INCORRIDO	
<b>Resultado Nominal - Acima da Linha</b>	-	
RESULTADO NOMINAL - Acima da Linha (XXVII) = XXIV + (XXV - XXVI)	9.870.680,78	

**RREO-Anexo 06 | Tabela 6.3 - Demonstrativo dos Resultados Primário e Nominal - Municípios**

Meta Fiscal para o Resultado Nominal	Valor Realizado no Período	
	VALOR CORRENTE	
<b>Meta Fiscal para o Resultado Nominal</b>	-	
Meta fixada no Anexo de Metas Fiscais da LDO para o exercício de referência	1.608.000,00	

**RREO-Anexo 06 | Tabela 6.3 - Demonstrativo dos Resultados Primário e Nominal - Municípios**

Cálculo Abaixo da Linha - Dívida Consolidada Líquida	Saldo	
	Em 31/12/2017 (a)	Até o Bimestre (b)
<b>Cálculo Abaixo da Linha - Dívida Consolidada Líquida</b>	-	-
DÍVIDA CONSOLIDADA (XXVIII)	9.034.645,72	7.528.858,12
DEDUÇÕES (XXIX)	0,00	0,00
Disponibilidade de Caixa	0,00	0,00
Disponibilidade de Caixa Bruta	4.539.327,82	3.209.687,24
(-) Restos a Pagar Processados (XXX)	25.545.897,45	19.591.965,98
Demais Haveres Financeiros	0,00	0,00
DÍVIDA CONSOLIDADA LÍQUIDA (XXXI) = (XXVIII - XXIX)	9.034.645,72	7.528.858,12

**RREO-Anexo 06 | Tabela 6.3 - Demonstrativo dos Resultados Primário e Nominal - Municípios**

Resultado Nominal - Abaixo da Linha	Saldo	
	Até o Bimestre / 2018	
<b>Resultado Nominal - Abaixo da Linha</b>	-	
RESULTADO NOMINAL - Abaixo da Linha (XXXII) = (XXXIa - XXXIb)	1.505.787,80	

**RREO-Anexo 06 | Tabela 6.3 - Demonstrativo dos Resultados Primário e Nominal - Municípios**

Ajuste Metodológico	Até o bimestre 2018	
	VALOR INCORRIDO	
<b>Ajuste Metodológico</b>	-	
VARIAÇÃO SALDO RPP = (XXXIII) = (XXXa - XXXb)	5.953.931,47	
RECEITA DE ALIENAÇÃO DE INVESTIMENTOS PERMANENTES (IX)	0,00	
PASSIVOS RECONHECIDOS NA DC (XXXIV)	0,00	
OUTROS AJUSTES (XXXV)	0,00	
RESULTADO NOMINAL AJUSTADO - Abaixo da Linha (XXXVI) = (XXXII - XXXIII - IX + XXXIV + XXXV)	-4.448.143,87	

**RREO-Anexo 06 | Tabela 6.3 - Demonstrativo dos Resultados Primário e Nominal - Municípios**

Resultado Primário - Abaixo da Linha	Saldo	
	Até o Bimestre / 2018	
<b>Resultado Primário - Abaixo da Linha</b>	-	

Documento Assinado Digitalmente por: THIAGO SEDA CAMILO  
Acesse em: <https://cetesvce.pe.gov.br/epi/gi/819890cc-seam> Código do documento: 8977887a-2e82-4c49-ad1c-05de38f32c7c

Resultado Primário - Abaixo da Linha	Saldo	
	Até o Bimestre / 2018	
RESULTADO PRIMÁRIO - Abaixo da Linha (XXXVII) = XXXVI - (XXV - XXVI)		-7.141.429,00

**RREO-Anexo 06 | Tabela 6.3 - Demonstrativo dos Resultados Primário e Nominal - Municípios**

Informações Adicionais	PREVISÃO ORÇAMENTÁRIA
	PREVISÃO ORÇAMENTÁRIA
<b>Informações Adicionais</b>	
Recursos Arrecadados em Exercícios Anteriores - RPPS	-
Superávit Financeiro Utilizado para Abertura e Reabertura de Créditos Adicionais	
Reserva Orçamentária do RPPS	

**RREO-Anexo 06 | Tabela 6.3 - Demonstrativo dos Resultados Primário e Nominal - Municípios**

Quadro Opcional - Receitas Primárias	Quadro destinado aos entes da federação que estabeleceram as metas fiscais para 2018 com base na metodologia definida na 7ª edição do MDF		
	PREVISÃO ATUALIZADA	RECEITAS REALIZADAS	
		Até o Bimestre / 2018	Até o Bimestre / 2017
<b>Receita Primárias</b>	-	-	-
RECEITA PRIMÁRIA TOTAL (VII) = (I + VI)	0,00	0,00	0,00

**RREO-Anexo 06 | Tabela 6.3 - Demonstrativo dos Resultados Primário e Nominal - Municípios**

Quadro Opcional - Despesas Primárias	Quadro destinado aos entes da federação que estabeleceram as metas fiscais para 2018 com base na metodologia definida na 7ª edição do MDF						
	DOTAÇÃO ATUALIZADA	DESPESAS EMPENHADAS		DESPESAS LIQUIDADAS		INSCRITAS EM RESTOS A PAGAR NÃO PROCESSADOS	
		Despesas Empenhadas Até o Bimestre / 2018	Despesas Empenhadas Até o Bimestre / 2017	Despesas Liquidadas Até o Bimestre / 2018	Despesas Liquidadas Até o Bimestre / 2017	Em 2018	Em 2017
<b>Despesas Primárias</b>	-	-	-	-	-	-	-
DESPESA PRIMÁRIA TOTAL (XVIII) = (X + XV + XVI + XVII)	0,00	0,00	0,00	0,00	0,00	0,00	0,00
RESULTADO PRIMÁRIO (XIX) = (VII - XVIII)	0,00	0,00	0,00	0,00	0,00	0,00	0,00

**RREO-Anexo 06 | Tabela 6.3 - Demonstrativo dos Resultados Primário e Nominal - Municípios**

Quadro Opcional - Discriminação da Meta Fiscal de Resultado Primário	Quadro destinado aos entes da federação que estabeleceram as metas fiscais para 2018 com base na metodologia definida na 7ª edição do MDF	
	VALOR CORRENTE	
<b>Discriminação da Meta Fiscal de Resultado Primário</b>	-	
META DE RESULTADO PRIMÁRIO FIXADA NO ANEXO DE METAS FISCAIS DA LDO P/ O EXERCÍCIO DE REFERÊNCIA	-	

**RREO-Anexo 06 | Tabela 6.3 - Demonstrativo dos Resultados Primário e Nominal - Municípios**

Quadro Opcional - Resultado Nominal	Quadro destinado aos entes da federação que estabeleceram as metas fiscais para 2018 com base na metodologia definida na 7ª edição do MDF	
	PERÍODO DE REFERÊNCIA	
	No Bimestre (VIc - VIb)	Até o Bimestre (VIc - VIa)
<b>Resultado Nominal</b>	-	-
RESULTADO NOMINAL	0,00	

**RREO-Anexo 06 | Tabela 6.3 - Demonstrativo dos Resultados Primário e Nominal - Municípios**

Quadro Opcional - Discriminação da Meta Fiscal de Resultado Nominal	Quadro destinado aos entes da federação que estabeleceram as metas fiscais para 2018 com base na metodologia definida na 7ª edição do MDF	
	VALOR CORRENTE	
<b>Discriminação da Meta Fiscal de Resultado Nominal</b>	-	
META DE RESULTADO NOMINAL FIXADA NO ANEXO DE METAS FISCAIS DA LDO P/ O EXERCÍCIO DE REFERÊNCIA	-	

**RREO-Anexo 06 | Tabela 6.3 - Demonstrativo dos Resultados Primário e Nominal - Municípios**

Notas Explicativas	Valores
	31/10/2018
<b>Notas Explicativas</b>	-
Notas Explicativas	

**Relatório Resumido de Execução Orçamentária**  
**Prefeitura Municipal de Limoeiro - PE (Poder Executivo)**  
**Orçamentos Fiscal e da Seguridade Social**  
**CNPJ:**  
**Exercício: 2018**  
**Período de referência: 5º bimestre**

**RREO-Anexo 07 | Tabela 7.0 - Demonstrativo dos Restos à Pagar por Poder e Órgão - Municípios**

Poder/Órgão	Poder/Órgão												Saldo Total L = (e + k)
	RESTOS A PAGAR PROCESSADOS E NÃO PROCESSADOS LIQUIDADOS EM EXERCÍCIOS ANTERIORES					RESTOS A PAGAR NÃO PROCESSADOS							
	Inscritos					Inscritos							
	Em Exercícios Anteriores (a)	Em 31 de Dezembro de 2017 (b)	Pagos (c)	Cancelados (d)	Saldo e = (a + b) - (c + d)	Em Exercícios Anteriores (f)	Em 31 de Dezembro de 2017 (g)	Liquidados (h)	Pagos (i)	Cancelados (j)	Saldo k = (f + g) - (i + j)		
RESTOS A PAGAR (EXCETO INTRA-ORÇAMENTÁRIOS) (I)	11.347.023,27	14.196.114,84	5.880.540,81	0,00	19.662.597,30	689.007,37	34.967.853,14	874.548,32	874.548,32	0,00	34.782.312,19	54.444.909,49	
PODER EXECUTIVO	11.347.023,27	14.196.114,84	5.880.540,81	0,00	19.662.597,30	689.007,37	34.967.853,14	874.548,32	874.548,32	0,00	34.782.312,19	54.444.909,49	
PODER LEGISLATIVO	0,00	0,00	0,00	0,00	0,00	0,00	0,00	0,00	0,00	0,00	0,00	0,00	
Câmara Municipal	0,00	0,00	0,00	0,00	0,00	0,00	0,00	0,00	0,00	0,00	0,00	0,00	
Tribunal de Contas do Município	0,00	0,00	0,00	0,00	0,00	0,00	0,00	0,00	0,00	0,00	0,00	0,00	
RESTOS A PAGAR (INTRA-ORÇAMENTÁRIOS) (II)	0,00	0,00	0,00	0,00	0,00	0,00	0,00	0,00	0,00	0,00	0,00	0,00	
TOTAL (III) = (I + II)	11.347.023,27	14.196.114,84	5.880.540,81	0,00	19.662.597,30	689.007,37	34.967.853,14	874.548,32	874.548,32	0,00	34.782.312,19	54.444.909,49	

**RREO-Anexo 07 | Tabela 7.0 - Demonstrativo dos Restos à Pagar por Poder e Órgão - Municípios**

Poder/Órgão - Intra	Poder/Órgão - Intra												Saldo Total L = (e + k)
	RESTOS A PAGAR PROCESSADOS E NÃO PROCESSADOS LIQUIDADOS EM EXERCÍCIOS ANTERIORES					RESTOS A PAGAR NÃO PROCESSADOS							
	Inscritos					Inscritos							
	Em Exercícios Anteriores (a)	Em 31 de Dezembro de 2017 (b)	Pagos (c)	Cancelados (d)	Saldo e = (a + b) - (c + d)	Em Exercícios Anteriores (f)	Em 31 de Dezembro de 2017 (g)	Liquidados (h)	Pagos (i)	Cancelados (j)	Saldo k = (f + g) - (i + j)		
RESTOS A PAGAR (INTRA-ORÇAMENTÁRIOS) (II)	0,00	0,00	0,00	0,00	0,00	0,00	0,00	0,00	0,00	0,00	0,00	0,00	
PODER EXECUTIVO	0,00	0,00	0,00	0,00	0,00	0,00	0,00	0,00	0,00	0,00	0,00	0,00	
PODER LEGISLATIVO	0,00	0,00	0,00	0,00	0,00	0,00	0,00	0,00	0,00	0,00	0,00	0,00	
Câmara Municipal	0,00	0,00	0,00	0,00	0,00	0,00	0,00	0,00	0,00	0,00	0,00	0,00	
Tribunal de Contas do Município	0,00	0,00	0,00	0,00	0,00	0,00	0,00	0,00	0,00	0,00	0,00	0,00	

**RREO-Anexo 07 | Tabela 7.0 - Demonstrativo dos Restos à Pagar por Poder e Órgão - Municípios**

Notas Explicativas	Valores
	31/10/2018
Notas Explicativas	-
Notas Explicativas	-

**RREO-Anexo 13 | Tabela 13.0 - Demonstrativo das Parcerias Público-Privadas**

Impactos das Contratações de PPP	Especificação de PPP		
	SALDO TOTAL EM 31 DE DEZEMBRO DE 2017	REGISTROS EFETUADOS EM 2018	
		No Bimestre	Até o Bimestre
<b>Impactos das Contratações de PPP</b>	-	-	-
TOTAL DE ATIVOS	0,00	0,00	0,00
Ativos Constituídos pela SPE	0,00	0,00	0,00
TOTAL DE PASSIVOS	0,00	0,00	0,00
Obrigações decorrentes de Ativos Constituídos pela SPE	0,00	0,00	0,00
Provisões de PPP	0,00	0,00	0,00
Outros Passivos	0,00	0,00	0,00
ATOS POTENCIAIS PASSIVOS	0,00	0,00	0,00
Obrigações Contratuais	0,00	0,00	0,00
Riscos não Provisionados	0,00	0,00	0,00
Garantias Concedidas	0,00	0,00	0,00
Outros Passivos Contingentes	0,00	0,00	0,00

**RREO-Anexo 13 | Tabela 13.0 - Demonstrativo das Parcerias Público-Privadas | Do Ente Federado, exceto estatais não dependentes (I)**

Despesas de PPP	Despesas de PPP										
	EXERCÍCIO ANTERIOR	EXERCÍCIO CORRENTE (EC)	<EC + 1>	<EC + 2>	<EC + 3>	<EC + 4>	<EC + 5>	<EC + 6>	<EC + 7>	<EC + 8>	<EC + 9>

**RREO-Anexo 13 | Tabela 13.0 - Demonstrativo das Parcerias Público-Privadas | Das Estatais Não-Dependentes**

Despesas de PPP das Estatais Não-dependentes	Despesas de PPP										
	EXERCÍCIO ANTERIOR	EXERCÍCIO CORRENTE (EC)	<EC + 1>	<EC + 2>	<EC + 3>	<EC + 4>	<EC + 5>	<EC + 6>	<EC + 7>	<EC + 8>	<EC + 9>

**RREO-Anexo 13 | Tabela 13.0 - Demonstrativo das Parcerias Público-Privadas**

Total das Despesas de PPP	Despesas de PPP										
	EXERCÍCIO ANTERIOR	EXERCÍCIO CORRENTE (EC)	<EC + 1>	<EC + 2>	<EC + 3>	<EC + 4>	<EC + 5>	<EC + 6>	<EC + 7>	<EC + 8>	<EC + 9>
<b>Total das Despesas de PPP</b>	-	-	-	-	-	-	-	-	-	-	-
TOTAL DAS DESPESAS	0,00	0,00	0,00	0,00	0,00	0,00	0,00	0,00	0,00	0,00	0,00
PPP A CONTRATAR (II)	0,00	0,00	0,00	0,00	0,00	0,00	0,00	0,00	0,00	0,00	0,00
RECEITA CORRENTE LÍQUIDA (RCL) (III)	0,00	0,00	0,00	0,00	0,00	0,00	0,00	0,00	0,00	0,00	0,00
TOTAL DAS DESPESAS CONSIDERADAS PARA O LIMITE (IV = I + II)	0,00	0,00	0,00	0,00	0,00	0,00	0,00	0,00	0,00	0,00	0,00
TOTAL DAS DESPESAS / RCL (%) (V) = (IV) / (III)	0,00	0,00	0,00	0,00	0,00	0,00	0,00	0,00	0,00	0,00	0,00

Documento Assinado Digitalmente por: THIAGO SEDA CAMILO  
Validade até: 2018-07-20 15:38:38  
Acesse em: https://stece.tec.pe.gov.br/epi/validador

**RREO-Anexo 13 | Tabela 13.0 - Demonstrativo das Parcerias Público-Privadas**

Notas Explicativas	Valores
	31/10/2018
<b>Notas Explicativas</b>	-
Notas Explicativas	-

**RREO-Anexo 14 | Tabela 14.0 - Demonstrativo Simplificado do Relatório Resumido da Execução Orçamentária - Estados, DF e Municípios**

Balanco Orçamentário	Valores
	Até o Bimestre
<b>Balanco Orçamentário</b>	-
<b>RECEITAS</b>	
Previsão Inicial	189.768.000,00
Previsão Atualizada	189.768.000,00
Receitas Realizadas	86.536.408,89
Déficit Orçamentário	0,00
Saldos de Exercícios Anteriores (Utilizados para Créditos Adicionais)	0,00
<b>DESPESAS</b>	
Dotação Inicial	189.768.000,00
Créditos Adicionais	0,00
Dotação Atualizada	0,00
Despesas Empenhadas	102.751.929,33
Despesas Liquidadas	82.055.634,27
Despesas Pagas	70.241.468,76
Superávit Orçamentário	4.480.770,82

**RREO-Anexo 14 | Tabela 14.0 - Demonstrativo Simplificado do Relatório Resumido da Execução Orçamentária - Estados, DF e Municípios**

Despesas por Função/Subfunção	Valores
	Até o Bimestre
<b>Despesas por Função/Subfunção</b>	-
Despesas Empenhadas	102.751.929,33
Despesas Liquidadas	82.055.634,27

**RREO-Anexo 14 | Tabela 14.0 - Demonstrativo Simplificado do Relatório Resumido da Execução Orçamentária - Estados, DF e Municípios**

Receita Corrente Líquida - RCL	Valores
	Até o Bimestre
<b>Receita Corrente Líquida - RCL</b>	-
Receita Corrente Líquida	97.531.478,30

**RREO-Anexo 14 | Tabela 14.0 - Demonstrativo Simplificado do Relatório Resumido da Execução Orçamentária - Estados, DF e Municípios**

Receitas e Despesas do Regime Próprio de Previdência dos Servidores	Valores
	Até o Bimestre
<b>Receitas e Despesas do Regime Próprio de Previdência dos Servidores</b>	-
Regime Próprio de Previdência dos Servidores - PLANO PREVIDENCIÁRIO	0,00
Receitas Previdenciárias Realizadas	0,00
Despesas Previdenciárias Liquidadas	0,00
Resultado Previdenciário	0,00
Regime Próprio de Previdência dos Servidores - PLANO FINANCEIRO	0,00
Receitas Previdenciárias Realizadas	5.013.317,66
Despesas Previdenciárias Liquidadas	0,00
Resultado Previdenciário	5.013.317,66

**RREO-Anexo 14 | Tabela 14.0 - Demonstrativo Simplificado do Relatório Resumido da Execução Orçamentária - Estados, DF e Municípios**

Resultados Nominal e Primário	Verificação das Metas dos Resultados Nominal e Primário		
	Meta Fixada no Anexo de Metas Fiscais da LDO (a)	Resultado Apurado até o Bimestre (b)	% em Relação à Meta (b/a)
<b>Resultados Nominal e Primário</b>	-	-	-
Resultado Nominal - Acima da Linha	1.608.000,00	9.870.680,78	613,85
Resultado Primário - Acima da Linha	1.608.000,00	9.870.680,78	613,85

**RREO-Anexo 14 | Tabela 14.0 - Demonstrativo Simplificado do Relatório Resumido da Execução Orçamentária - Estados, DF e Municípios**

Restos a Pagar por Poder e Ministério Público	Estágios dos Restos a Pagar			
	Inscrição	Cancelamento Até o Bimestre	Pagamento Até o Bimestre	Saldo a Pagar
<b>Restos a Pagar por Poder e Ministério Público</b>	-	-	-	-
RESTOS A PAGAR PROCESSADOS	25.543.138,11	0,00	5.880.540,81	19.662.597,30
Poder Executivo	25.543.138,11	0,00	5.880.540,81	19.662.597,30
Poder Legislativo	0,00	0,00	0,00	0,00
Poder Judiciário	0,00	0,00	0,00	0,00

Notas Explicativas	Valores
Notas Explicativas	31/10/2018
Notas Explicativas	-

# Lista de Assinaturas

Documento Assinado Digitalmente por: THIAGO SEDA CAMILO  
Acesse em: <https://stce.tce.pe.gov.br/epv/validaDocumento.seam> Código do documento: 8977887a-2e82-4c49-ad1c-05de38f32c7c

## Assinatura: 1

Digitally signed by JOSE CRISTOVAM DA SILVA FILHO:04057832483  
Date: 2018.11.30 12:16:41 GFT  
Perfil: Contador Responsável  
Instituição: Prefeitura Municipal de Limoeiro - PE

## Assinatura: 2

Digitally signed by JOAO LUIS FERREIRA FILHO:39404854468  
Date: 2018.11.30 12:26:14 GFT  
Perfil: Titular do Poder Executivo  
Instituição: Prefeitura Municipal de Limoeiro - PE

## Assinatura: 3

## Assinatura: 4

## Assinatura: 5

As assinaturas digitais podem ser verificadas no arquivo PDF.

**RREO-Anexo 01 | Tabela 1.0 - Balanço Orçamentário**

Receitas Orçamentárias	Estágios da Receita Orçamentária							SALDO (a-c)
	PREVISÃO INICIAL	PREVISÃO ATUALIZADA (a)	RECEITAS REALIZADAS					
			No Bimestre (b)	% (b/a)	Até o Bimestre (c)	% (c/a)		
<b>Receitas Orçamentárias</b>	-	-	-	-	-	-	-	
RECEITAS (EXCETO INTRA-ORÇAMENTÁRIAS) (I)	184.768.000,00	190.437.380,73	20.904.852,47	10,98	106.225.403,25	55,78	84.211.977,48	
RECEITAS CORRENTES	127.428.000,00	133.097.380,73	20.904.552,47	15,71	105.613.684,56	79,35	27.483.696,17	
IMPOSTOS, TAXAS E CONTRIBUIÇÕES DE MELHORIA	15.200.000,00	15.416.896,05	1.741.461,34	11,30	9.611.304,98	62,34	5.805.591,07	
Impostos	5.600.000,00	5.816.896,05	1.322.680,42	22,74	6.757.179,00	116,16	-940.282,95	
Taxas	5.900.000,00	5.900.000,00	78.843,07	1,34	1.085.587,77	18,40	4.814.412,23	
Contribuição de Melhoria	3.700.000,00	3.700.000,00	339.937,85	9,19	1.768.538,21	47,80	1.931.461,79	
CONTRIBUIÇÕES	4.010.000,00	4.010.000,00	1.251.685,25	31,21	3.513.865,67	87,63	496.134,33	
Contribuições Sociais	4.010.000,00	4.010.000,00	1.251.685,25	31,21	3.513.865,67	87,63	496.134,33	
Contribuições Econômicas	0,00	0,00	0,00	0,00	0,00	0,00	0,00	
Contribuições para Entidades Privadas de Serviço Social e de Formação Profissional	0,00	0,00	0,00	0,00	0,00	0,00	0,00	
Contribuição para o Custeio do Serviço de Iluminação Pública	0,00	0,00	0,00	0,00	0,00	0,00	0,00	
RECEITA PATRIMONIAL	1.920.000,00	3.399.396,84	106.706,78	3,14	2.118.525,57	62,32	1.280.871,27	
Exploração do Patrimônio Imobiliário do Estado	70.000,00	70.000,00	0,00	0,00	234,32	0,33	69.765,68	
Valores Mobiliários	1.850.000,00	1.850.000,00	106.706,78	5,77	638.894,41	34,53	1.211.105,59	
Delegação de Serviços Públicos Mediante Concessão, Permissão, Autorização ou Licença	0,00	0,00	0,00	0,00	0,00	0,00	0,00	
Exploração de Recursos Naturais	0,00	0,00	0,00	0,00	0,00	0,00	0,00	
Exploração do Patrimônio Intangível	0,00	0,00	0,00	0,00	0,00	0,00	0,00	
Cessão de Direitos	0,00	1.479.396,84	0,00	0,00	1.479.396,84	100,00	0,00	
Demais Receitas Patrimoniais	0,00	0,00	0,00	0,00	0,00	0,00	0,00	
RECEITA AGROPECUÁRIA	0,00	0,00	0,00	0,00	0,00	0,00	0,00	
RECEITA INDUSTRIAL	0,00	0,00	0,00	0,00	0,00	0,00	0,00	
RECEITA DE SERVIÇOS	3.700.000,00	3.915.692,26	523.010,17	13,36	2.866.938,81	73,22	1.048.753,45	
Serviços Administrativos e Comerciais Gerais	3.250.000,00	3.465.692,26	523.010,17	15,09	2.858.760,92	82,49	606.931,34	
Serviços e Atividades Referentes à Navegação e ao Transporte	0,00	0,00	0,00	0,00	0,00	0,00	0,00	
Serviços e Atividades Referentes à Saúde	0,00	0,00	0,00	0,00	0,00	0,00	0,00	
Serviços e Atividades Financeiras	0,00	0,00	0,00	0,00	0,00	0,00	0,00	
Outros Serviços	450.000,00	450.000,00	0,00	0,00	8.177,89	1,82	441.822,11	
TRANSFERÊNCIAS CORRENTES	101.768.000,00	104.483.543,94	17.030.691,11	16,30	86.408.568,48	82,70	18.074.975,46	
Transferências da União e de suas Entidades	54.772.000,00	57.487.543,94	11.044.041,82	19,21	49.216.472,22	85,61	8.271.071,72	
Transferências dos Estados e do Distrito Federal e de suas Entidades	19.196.000,00	19.196.000,00	2.356.647,07	12,28	15.711.188,06	81,85	3.484.811,94	
Transferências dos Municípios e de suas Entidades	0,00	0,00	0,00	0,00	0,00	0,00	0,00	
Transferências de Instituições Privadas	0,00	0,00	0,00	0,00	0,00	0,00	0,00	
Transferências de Outras Instituições Públicas	27.800.000,00	27.800.000,00	3.630.002,22	13,06	21.480.908,20	77,27	6.319.091,80	
Transferências do Exterior	0,00	0,00	0,00	0,00	0,00	0,00	0,00	
Transferências de Pessoas Físicas	0,00	0,00	0,00	0,00	0,00	0,00	0,00	
Transferências Provenientes de Depósitos Não Identificados	0,00	0,00	0,00	0,00	0,00	0,00	0,00	
OUTRAS RECEITAS CORRENTES	830.000,00	1.871.851,64	250.997,82	13,41	1.094.481,05	58,47	777.370,59	
Multas Administrativas, Contratuais e Judiciais	0,00	0,00	0,00	0,00	0,00	0,00	0,00	
Indenizações, Restituições e Ressarcimentos	625.000,00	625.000,00	57,70	0,01	49.420,15	7,91	575.579,85	
Bens, Direitos e Valores Incorporados ao Patrimônio Público	0,00	0,00	0,00	0,00	0,00	0,00	0,00	
Demais Receitas Correntes	205.000,00	1.246.851,64	250.940,12	20,13	1.045.068,90	82,38	777.370,59	

https://siconfi.com.br/validadorDoc.asp?CodigoDoDocumento=41030f0a-c02-408d-9d33-91f3db0e8ed4

Documento Assinado Digitalmente por: THIAGO SEDA CAMILO

**Relatório Resumido de Execução Orçamentária**  
**Prefeitura Municipal de Limoeiro - PE (Poder Executivo)**  
**Orçamentos Fiscal e da Seguridade Social**  
**CNPJ:**  
**Exercício: 2018**  
**Período de referência: 6º bimestre**

Receitas Orçamentárias	Estágios da Receita Orçamentária							
	PREVISÃO INICIAL	PREVISÃO ATUALIZADA (a)	RECEITAS REALIZADAS					SALDO (a-c)
			No Bimestre (b)	% (b/a)	Até o Bimestre (c)	% (c/a)		
RECEITAS DE CAPITAL	57.340.000,00	57.340.000,00	300,00	0,00	611.718,69	1,07	56.728.281,31	
OPERAÇÕES DE CRÉDITO	0,00	0,00	0,00	0,00	0,00	0,00	0,00	
Operações de Crédito - Mercado Interno	0,00	0,00	0,00	0,00	0,00	0,00	0,00	
Operações de Crédito - Mercado Externo	0,00	0,00	0,00	0,00	0,00	0,00	0,00	
ALIENAÇÃO DE BENS	100.000,00	100.000,00	0,00	0,00	106.885,38	106,89	-6.885,38	
Alienação de Bens Móveis	100.000,00	100.000,00	0,00	0,00	106.885,38	106,89	-6.885,38	
Alienação de Bens Imóveis	0,00	0,00	0,00	0,00	0,00	0,00	0,00	
Alienação de Bens Intangíveis	0,00	0,00	0,00	0,00	0,00	0,00	0,00	
AMORTIZAÇÕES DE EMPRÉSTIMOS	0,00	0,00	0,00	0,00	0,00	0,00	0,00	
TRANSFERÊNCIAS DE CAPITAL	57.240.000,00	57.240.000,00	300,00	0,00	504.833,31	0,88	56.735.166,69	
Transferências da União e de suas Entidades	53.400.000,00	53.400.000,00	0,00	0,00	387.204,71	0,73	53.012.795,29	
Transferências dos Estados e do Distrito Federal e de suas Entidades	3.840.000,00	3.840.000,00	300,00	0,01	117.628,60	3,06	3.722.371,40	
Transferências dos Municípios e de suas Entidades	0,00	0,00	0,00	0,00	0,00	0,00	0,00	
Transferências de Instituições Privadas	0,00	0,00	0,00	0,00	0,00	0,00	0,00	
Transferências de Outras Instituições Públicas	0,00	0,00	0,00	0,00	0,00	0,00	0,00	
Transferências do Exterior	0,00	0,00	0,00	0,00	0,00	0,00	0,00	
Transferências de Pessoas Físicas	0,00	0,00	0,00	0,00	0,00	0,00	0,00	
Transferências Provenientes de Depósitos Não Identificados	0,00	0,00	0,00	0,00	0,00	0,00	0,00	
OUTRAS RECEITAS DE CAPITAL	0,00	0,00	0,00	0,00	0,00	0,00	0,00	
Integralização do Capital Social	0,00	0,00	0,00	0,00	0,00	0,00	0,00	
Remuneração das Disponibilidades do Tesouro	0,00	0,00	0,00	0,00	0,00	0,00	0,00	
Resgate de Títulos do Tesouro	0,00	0,00	0,00	0,00	0,00	0,00	0,00	
Demais Receitas de Capital	0,00	0,00	0,00	0,00	0,00	0,00	0,00	
RECEITAS (INTRA-ORÇAMENTÁRIAS) (II)	5.000.000,00	5.092.668,62	458.045,92	8,99	2.781.573,76	54,62	2.311.094,86	
SUBTOTAL DAS RECEITAS (III) = (I + II)	189.768.000,00	195.530.049,35	21.362.898,39	10,93	109.006.977,01	55,75	86.523.072,34	
OPERAÇÕES DE CRÉDITO/REFINANCIAMENTO (IV)	0,00	0,00	0,00	0,00	0,00	0,00	0,00	
Operações de Crédito - Mercado Interno	0,00	0,00	0,00	0,00	0,00	0,00	0,00	
Mobiliária	0,00	0,00	0,00	0,00	0,00	0,00	0,00	
Contratual	0,00	0,00	0,00	0,00	0,00	0,00	0,00	
Operações de Crédito - Mercado Externo	0,00	0,00	0,00	0,00	0,00	0,00	0,00	
Mobiliária	0,00	0,00	0,00	0,00	0,00	0,00	0,00	
Contratual	0,00	0,00	0,00	0,00	0,00	0,00	0,00	
SUBTOTAL COM REFINANCIAMENTO (V) = (III + IV)	189.768.000,00	195.530.049,35	21.362.898,39	10,93	109.006.977,01	55,75	86.523.072,34	
DÉFICIT (VI)					1.395.874,38			
TOTAL (VII) = (V + VI)	189.768.000,00	195.530.049,35	21.362.898,39	10,93	110.402.851,39	56,46	85.127.197,96	
SALDOS DE EXERCÍCIOS ANTERIORES	0,00	0,00			0,00			
Recursos Arrecadados em Exercícios Anteriores - RPPS	0,00	0,00						
Superávit Financeiro Utilizado para Créditos Adicionais		0,00			0,00			
Reabertura de Créditos Adicionais		0,00			0,00			

**RREO-Anexo 01 | Tabela 1.0 - Balanço Orçamentário**

**Relatório Resumido de Execução Orçamentária**  
**Prefeitura Municipal de Limoeiro - PE (Poder Executivo)**  
**Orçamentos Fiscal e da Seguridade Social**  
**CNPJ:**  
**Exercício: 2018**  
**Período de referência: 6º bimestre**

Despesas Orçamentárias	Estágios da Despesa Orçamentária									
	DOTAÇÃO INICIAL (d)	DOTAÇÃO ATUALIZADA (e)	DESPESAS EMPENHADAS NO BIMESTRE	DESPESAS EMPENHADAS ATÉ O BIMESTRE (f)	SALDO (g) = (e-f)	DESPESAS LIQUIDADAS NO BIMESTRE	DESPESAS LIQUIDADAS ATÉ O BIMESTRE (h)	SALDO (i) = (e-h)	DESPESAS PAGAS ATÉ O BIMESTRE (j)	INSCRITAS EM RESTOS A PAGAR NÃO PROCESSADOS (k)
<b>Despesas Orçamentárias</b>	-	-	-	-	-	-	-	-	-	-
DESPESAS (EXCETO INTRA-ORÇAMENTÁRIAS) (VIII)	183.990.000,00	182.680.472,00	12.803.681,93	112.821.791,57	69.858.680,43	26.563.469,53	106.626.435,22	76.054.036,78	94.364.080,89	6.195.356,35
DESPESAS CORRENTES	115.986.000,00	147.082.300,00	12.388.709,80	108.160.342,90	38.921.957,10	26.091.833,91	103.343.453,85	43.738.846,15	91.249.400,04	4.816.889,05
PESSOAL E ENCARGOS SOCIAIS	69.909.000,00	80.681.800,00	6.695.008,89	68.987.290,30	11.694.509,70	18.838.716,02	68.376.402,02	12.305.397,98	62.903.485,92	610.888,28
JUROS E ENCARGOS DA DÍVIDA	360.000,00	360.000,00	0,00	0,00	360.000,00	0,00	0,00	360.000,00	0,00	0,00
OUTRAS DESPESAS CORRENTES	45.717.000,00	66.040.500,00	5.693.700,91	39.173.052,60	26.867.447,40	7.253.117,89	34.967.051,83	31.073.448,17	28.345.914,12	4.206.000,77
DESPESAS DE CAPITAL	64.452.000,00	32.876.172,00	414.972,13	4.661.448,67	28.214.723,33	471.635,62	3.282.981,37	29.593.190,63	3.114.680,85	1.378.467,30
INVESTIMENTOS	62.401.000,00	29.125.172,00	436.049,84	2.660.832,46	26.464.339,54	59.254,62	1.328.413,68	27.796.758,32	1.160.113,16	1.332.418,78
INVERSÕES FINANCEIRAS	0,00	0,00	0,00	0,00	0,00	0,00	0,00	0,00	0,00	0,00
AMORTIZAÇÃO DA DÍVIDA	2.051.000,00	3.751.000,00	-21.077,71	2.000.616,21	1.750.383,79	412.381,00	1.954.567,69	1.796.432,31	1.954.567,69	46.048,52
RESERVA DE CONTINGÊNCIA	3.552.000,00	2.722.000,00			2.722.000,00			2.722.000,00		
DESPESAS (INTRA-ORÇAMENTÁRIAS) (IX)	5.778.000,00	7.087.528,00	510.555,57	3.898.667,98	3.188.860,02	877.394,14	3.776.416,17	3.311.111,83	2.376.530,86	122.251,81
SUBTOTAL DAS DESPESAS (X) = (VIII + IX)	189.768.000,00	189.768.000,00	13.314.237,50	116.720.459,55	73.047.540,45	27.440.863,67	110.402.851,39	79.365.148,61	96.740.611,75	6.317.608,16
AMORTIZAÇÃO DA DÍVIDA/REFINANCIAMENTO (XI)	0,00	0,00	0,00	0,00	0,00	0,00	0,00	0,00	0,00	0,00
Amortização da Dívida Interna	0,00	0,00	0,00	0,00	0,00	0,00	0,00	0,00	0,00	0,00
Dívida Mobiliária	0,00	0,00	0,00	0,00	0,00	0,00	0,00	0,00	0,00	0,00
Outras Dívidas	0,00	0,00	0,00	0,00	0,00	0,00	0,00	0,00	0,00	0,00
Amortização da Dívida Externa	0,00	0,00	0,00	0,00	0,00	0,00	0,00	0,00	0,00	0,00
Dívida Mobiliária	0,00	0,00	0,00	0,00	0,00	0,00	0,00	0,00	0,00	0,00
Outras Dívidas	0,00	0,00	0,00	0,00	0,00	0,00	0,00	0,00	0,00	0,00
SUBTOTAL COM REFINANCIAMENTO (XII) = (X + XI)	189.768.000,00	189.768.000,00	13.314.237,50	116.720.459,55	73.047.540,45	27.440.863,67	110.402.851,39	79.365.148,61	96.740.611,75	6.317.608,16
SUPERÁVIT (XIII)					0,00				0,00	
TOTAL (XIV) = (XII + XIII)	189.768.000,00	189.768.000,00	13.314.237,50	116.720.459,55		27.440.863,67	110.402.851,39		96.740.611,75	6.317.608,16
RESERVA DO RPPS	2.277.000,00	1.447.000,00			1.447.000,00			1.447.000,00		

**RREO-Anexo 01 | Tabela 1.0 - Balanço Orçamentário**

Receitas Intra Orçamentárias	Estágios da Receita Intra-Orçamentária						
	PREVISÃO INICIAL	PREVISÃO ATUALIZADA (a)	RECEITAS REALIZADAS				SALDO (a-c)
			No Bimestre (b)	% (b/a)	Até o Bimestre (c)	% (c/a)	
<b>Receitas Intra Orçamentárias</b>	-	-	-	-	-	-	-
RECEITAS (INTRA-ORÇAMENTÁRIAS) (II)	5.000.000,00	5.092.668,62	458.045,92	8,99	2.781.573,76	54,62	2.311.094,86
RECEITAS CORRENTES	5.000.000,00	5.092.668,62	458.045,92	8,99	2.781.573,76	54,62	2.311.094,86
IMPOSTOS, TAXAS E CONTRIBUIÇÕES DE MELHORIA	0,00	0,00	0,00	0,00	0,00	0,00	0,00
Impostos	0,00	0,00	0,00	0,00	0,00	0,00	0,00
Taxas	0,00	0,00	0,00	0,00	0,00	0,00	0,00
Contribuição de Melhoria	0,00	0,00	0,00	0,00	0,00	0,00	0,00
CONTRIBUIÇÕES	5.000.000,00	5.092.668,62	458.045,92	8,99	2.781.573,76	54,62	2.311.094,86
Contribuições Sociais	5.000.000,00	5.092.668,62	458.045,92	8,99	2.781.573,76	54,62	2.311.094,86
Contribuições Econômicas	0,00	0,00	0,00	0,00	0,00	0,00	0,00
Contribuições para Entidades Privadas de Serviço Social e de Formação Profissional	0,00	0,00	0,00	0,00	0,00	0,00	0,00
Contribuição para o Custeio do Serviço de Iluminação Pública	0,00	0,00	0,00	0,00	0,00	0,00	0,00
RECEITA PATRIMONIAL	0,00	0,00	0,00	0,00	0,00	0,00	0,00
Exploração do Patrimônio Imobiliário do Estado	0,00	0,00	0,00	0,00	0,00	0,00	0,00
Valores Mobiliários	0,00	0,00	0,00	0,00	0,00	0,00	0,00
Delegação de Serviços Públicos Mediante Concessão, Permissão, Autorização							

Assinado Digitalmente por: THIAGO SEDA CAMILO  
Acesse em: <https://eicf-pe.gov.br/epp/validaDoc.seam?codigoDoDocumento=4f030f0a-c02a-408d-9d33-91f3db0e8ed4>

Receitas Intra Orçamentárias	Estágios da Receita Intra-Orçamentária							
	PREVISÃO INICIAL	PREVISÃO ATUALIZADA (a)	RECEITAS REALIZADAS				SALDO (a-c)	
			No Bimestre (b)	% (b/a)	Até o Bimestre (c)	% (c/a)		
ou Licença	0,00	0,00	0,00	0,00	0,00	0,00	0,00	0,00
Exploração de Recursos Naturais	0,00	0,00	0,00	0,00	0,00	0,00	0,00	0,00
Exploração do Patrimônio Intangível	0,00	0,00	0,00	0,00	0,00	0,00	0,00	0,00
Cessão de Direitos	0,00	0,00	0,00	0,00	0,00	0,00	0,00	0,00
Demais Receitas Patrimoniais	0,00	0,00	0,00	0,00	0,00	0,00	0,00	0,00
RECEITA AGROPECUÁRIA	0,00	0,00	0,00	0,00	0,00	0,00	0,00	0,00
RECEITA INDUSTRIAL	0,00	0,00	0,00	0,00	0,00	0,00	0,00	0,00
RECEITA DE SERVIÇOS	0,00	0,00	0,00	0,00	0,00	0,00	0,00	0,00
Serviços Administrativos e Comerciais Gerais	0,00	0,00	0,00	0,00	0,00	0,00	0,00	0,00
Serviços e Atividades Referentes à Navegação e ao Transporte	0,00	0,00	0,00	0,00	0,00	0,00	0,00	0,00
Serviços e Atividades Referentes à Saúde	0,00	0,00	0,00	0,00	0,00	0,00	0,00	0,00
Serviços e Atividades Financeiras	0,00	0,00	0,00	0,00	0,00	0,00	0,00	0,00
Outros Serviços	0,00	0,00	0,00	0,00	0,00	0,00	0,00	0,00
TRANSFERÊNCIAS CORRENTES	0,00	0,00	0,00	0,00	0,00	0,00	0,00	0,00
Transferências da União e de suas Entidades	0,00	0,00	0,00	0,00	0,00	0,00	0,00	0,00
Transferências dos Estados e do Distrito Federal e de suas Entidades	0,00	0,00	0,00	0,00	0,00	0,00	0,00	0,00
Transferências dos Municípios e de suas Entidades	0,00	0,00	0,00	0,00	0,00	0,00	0,00	0,00
Transferências de Instituições Privadas	0,00	0,00	0,00	0,00	0,00	0,00	0,00	0,00
Transferências de Outras Instituições Públicas	0,00	0,00	0,00	0,00	0,00	0,00	0,00	0,00
Transferências do Exterior	0,00	0,00	0,00	0,00	0,00	0,00	0,00	0,00
Transferências de Pessoas Físicas	0,00	0,00	0,00	0,00	0,00	0,00	0,00	0,00
Transferências Provenientes de Depósitos Não Identificados	0,00	0,00	0,00	0,00	0,00	0,00	0,00	0,00
OUTRAS RECEITAS CORRENTES	0,00	0,00	0,00	0,00	0,00	0,00	0,00	0,00
Multas Administrativas, Contratuais e Judiciais	0,00	0,00	0,00	0,00	0,00	0,00	0,00	0,00
Indenizações, Restituições e Ressarcimentos	0,00	0,00	0,00	0,00	0,00	0,00	0,00	0,00
Bens, Direitos e Valores Incorporados ao Patrimônio Público	0,00	0,00	0,00	0,00	0,00	0,00	0,00	0,00
Demais Receitas Correntes	0,00	0,00	0,00	0,00	0,00	0,00	0,00	0,00
RECEITAS DE CAPITAL	0,00	0,00	0,00	0,00	0,00	0,00	0,00	0,00
OPERAÇÕES DE CRÉDITO	0,00	0,00	0,00	0,00	0,00	0,00	0,00	0,00
Operações de Crédito - Mercado Interno	0,00	0,00	0,00	0,00	0,00	0,00	0,00	0,00
Operações de Crédito - Mercado Externo	0,00	0,00	0,00	0,00	0,00	0,00	0,00	0,00
ALIENAÇÃO DE BENS	0,00	0,00	0,00	0,00	0,00	0,00	0,00	0,00
Alienação de Bens Móveis	0,00	0,00	0,00	0,00	0,00	0,00	0,00	0,00
Alienação de Bens Imóveis	0,00	0,00	0,00	0,00	0,00	0,00	0,00	0,00
Alienação de Bens Intangíveis	0,00	0,00	0,00	0,00	0,00	0,00	0,00	0,00
AMORTIZAÇÕES DE EMPRÉSTIMOS	0,00	0,00	0,00	0,00	0,00	0,00	0,00	0,00
TRANSFERÊNCIAS DE CAPITAL	0,00	0,00	0,00	0,00	0,00	0,00	0,00	0,00
Transferências da União e de suas Entidades	0,00	0,00	0,00	0,00	0,00	0,00	0,00	0,00
Transferências dos Estados e do Distrito Federal e de suas Entidades	0,00	0,00	0,00	0,00	0,00	0,00	0,00	0,00
Transferências dos Municípios e de suas Entidades	0,00	0,00	0,00	0,00	0,00	0,00	0,00	0,00
Transferências de Instituições Privadas	0,00	0,00	0,00	0,00	0,00	0,00	0,00	0,00
Transferências de Outras Instituições Públicas	0,00	0,00	0,00	0,00	0,00	0,00	0,00	0,00
Transferências do Exterior	0,00	0,00	0,00	0,00	0,00	0,00	0,00	0,00
Transferências de Pessoas Físicas	0,00	0,00	0,00	0,00	0,00	0,00	0,00	0,00
Transferências Provenientes de Depósitos Não Identificados	0,00	0,00	0,00	0,00	0,00	0,00	0,00	0,00
OUTRAS RECEITAS DE CAPITAL	0,00	0,00	0,00	0,00	0,00	0,00	0,00	0,00

Receitas Intra Orçamentárias	Estágios da Receita Intra-Orçamentária							SALDO (a-c)
	PREVISÃO INICIAL	PREVISÃO ATUALIZADA (a)	RECEITAS REALIZADAS					
			No Bimestre (b)	% (b/a)	Até o Bimestre (c)	% (c/a)		
Integralização do Capital Social	0,00	0,00	0,00	0,00	0,00	0,00	0,00	0,00
Remuneração das Disponibilidades do Tesouro	0,00	0,00	0,00	0,00	0,00	0,00	0,00	0,00
Resgate de Títulos do Tesouro	0,00	0,00	0,00	0,00	0,00	0,00	0,00	0,00
Demais Receitas de Capital	0,00	0,00	0,00	0,00	0,00	0,00	0,00	0,00

**RREO-Anexo 01 | Tabela 1.0 - Balanço Orçamentário**

Despesas Intra Orçamentárias	Estágios da Despesa Intra-Orçamentária									
	DOTAÇÃO INICIAL (d)	DOTAÇÃO ATUALIZADA (e)	DESpesas EMPENHADAS NO BIMESTRE	DESpesas EMPENHADAS ATÉ O BIMESTRE (f)	SALDO (g) = (e-f)	DESpesas LIQUIDADAS NO BIMESTRE	DESpesas LIQUIDADAS ATÉ O BIMESTRE (h)	SALDO (i) = (e-h)	DESpesas PAGAS ATÉ O BIMESTRE (j)	INSCRITAS EM RESTOS A PAGAR NÃO PROCESSADOS (k)
<b>Despesas Intra Orçamentárias</b>	-	-	-	-	-	-	-	-	-	-
DESpesas (INTRA-ORÇAMENTÁRIAS) (IX)	5.778.000,00	7.087.528,00	510.555,57	3.898.667,98	3.188.860,02	877.394,14	3.776.416,17	3.311.111,83	2.376.530,86	122.251,81
DESpesas CORRENTES	5.778.000,00	7.087.528,00	510.555,57	3.898.667,98	3.188.860,02	877.394,14	3.776.416,17	3.311.111,83	2.376.530,86	122.251,81
PESSOAL E ENCARGOS SOCIAIS	5.778.000,00	7.087.528,00	510.555,57	3.898.667,98	3.188.860,02	877.394,14	3.776.416,17	3.311.111,83	2.376.530,86	122.251,81
JUROS E ENCARGOS DA DÍVIDA	0,00	0,00	0,00	0,00	0,00	0,00	0,00	0,00	0,00	0,00
OUTRAS DESPESAS CORRENTES	0,00	0,00	0,00	0,00	0,00	0,00	0,00	0,00	0,00	0,00
DESpesas DE CAPITAL	0,00	0,00	0,00	0,00	0,00	0,00	0,00	0,00	0,00	0,00
INVESTIMENTOS	0,00	0,00	0,00	0,00	0,00	0,00	0,00	0,00	0,00	0,00
INVERSÕES FINANCEIRAS	0,00	0,00	0,00	0,00	0,00	0,00	0,00	0,00	0,00	0,00
AMORTIZAÇÃO DA DÍVIDA	0,00	0,00	0,00	0,00	0,00	0,00	0,00	0,00	0,00	0,00

**RREO-Anexo 01 | Tabela 1.0 - Balanço Orçamentário**

Notas Explicativas	Valores
	31/12/2018
<b>Notas Explicativas</b>	-
Notas Explicativas	

**Relatório Resumido de Execução Orçamentária**  
**Prefeitura Municipal de Limoeiro - PE (Poder Executivo)**  
**Orçamentos Fiscal e da Seguridade Social**  
**CNPJ:**  
**Exercício: 2018**  
**Período de referência: 6º bimestre**

**RREO-Anexo 02 | Tabela 2.0 - Demonstrativo da Execução das Despesas por Função/Subfunção | Total das Despesas Exceto Intra-Orçamentárias**

Função/Subfunção	Execução da Despesa										
	DOTAÇÃO INICIAL	DOTAÇÃO ATUALIZADA (a)	DESPESAS EMPENHADAS NO BIMESTRE	DESPESAS EMPENHADAS ATÉ O BIMESTRE (b)	% (b/total b)	SALDO (c) = (a-b)	DESPESAS LIQUIDADAS NO BIMESTRE	DESPESAS LIQUIDADAS ATÉ O BIMESTRE (d)	% (d/total d)	SALDO (e) = (a-d)	INSCRITAS EM RESTOS A PAGAR NÃO PROCESSADOS (f)
DESPESAS (EXCETO INTRA-ORÇAMENTÁRIAS) (I)	183.990.000,00	182.680.472,00	12.803.681,93	112.821.791,57	96,66	69.858.680,43	26.563.469,53	106.626.435,22	96,58	76.054.036,78	6.195.356,35
Legislativa	4.550.000,00	4.525.000,00	3.626.616,05	3.626.616,05	3,11	898.383,95	3.618.616,05	3.618.616,05	3,28	906.383,95	8.000,00
Ação Legislativa	4.550.000,00	4.525.000,00	3.626.616,05	3.626.616,05	3,11	898.383,95	3.618.616,05	3.618.616,05	3,28	906.383,95	8.000,00
Controle Externo	0,00	0,00	0,00	0,00	0,00	0,00	0,00	0,00	0,00	0,00	0,00
FU01 - Administração Geral	0,00	0,00	0,00	0,00	0,00	0,00	0,00	0,00	0,00	0,00	0,00
FU01 - Demais Subfunções	0,00	0,00	0,00	0,00	0,00	0,00	0,00	0,00	0,00	0,00	0,00
Judiciária	763.000,00	978.000,00	450.637,99	596.560,30	0,51	381.439,70	390.294,08	498.716,39	0,45	479.283,61	97.843,91
Ação Judiciária	0,00	0,00	0,00	0,00	0,00	0,00	0,00	0,00	0,00	0,00	0,00
Defesa do Interesse Público no Processo Judiciário	763.000,00	978.000,00	450.637,99	596.560,30	0,51	381.439,70	390.294,08	498.716,39	0,45	479.283,61	97.843,91
FU02 - Administração Geral	0,00	0,00	0,00	0,00	0,00	0,00	0,00	0,00	0,00	0,00	0,00
FU02 - Demais Subfunções	0,00	0,00	0,00	0,00	0,00	0,00	0,00	0,00	0,00	0,00	0,00
Essencial à Justiça	0,00	0,00	0,00	0,00	0,00	0,00	0,00	0,00	0,00	0,00	0,00
Defesa da Ordem Jurídica	0,00	0,00	0,00	0,00	0,00	0,00	0,00	0,00	0,00	0,00	0,00
Representação Judicial e Extrajudicial	0,00	0,00	0,00	0,00	0,00	0,00	0,00	0,00	0,00	0,00	0,00
FU03 - Administração Geral	0,00	0,00	0,00	0,00	0,00	0,00	0,00	0,00	0,00	0,00	0,00
FU03 - Demais Subfunções	0,00	0,00	0,00	0,00	0,00	0,00	0,00	0,00	0,00	0,00	0,00
Administração	13.671.000,00	18.101.400,00	1.572.577,36	11.205.767,07	9,60	6.895.632,93	2.526.386,26	10.540.713,17	9,55	7.560.686,83	665.053,90
Planejamento e Orçamento	654.000,00	821.000,00	16.952,52	657.466,82	0,56	163.533,18	28.187,00	581.942,87	0,53	239.057,13	75.523,95
FU04 - Administração Geral	9.049.000,00	9.942.400,00	105.164,82	5.949.971,10	5,10	3.992.428,90	595.909,24	5.519.317,58	5,00	4.423.082,42	430.653,52
Administração Financeira	3.712.000,00	7.026.000,00	1.433.726,69	4.531.497,82	3,88	2.494.502,18	1.878.576,69	4.372.621,39	3,96	2.653.378,61	158.876,43
Controle Interno	53.000,00	109.000,00	10.233,33	34.433,33	0,03	74.566,67	16.233,33	34.433,33	0,03	74.566,67	0,00
Normatização e Fiscalização	15.000,00	15.000,00	0,00	0,00	0,00	15.000,00	0,00	0,00	0,00	15.000,00	0,00
Tecnologia da Informação	0,00	0,00	0,00	0,00	0,00	0,00	0,00	0,00	0,00	0,00	0,00
Ordenamento Territorial	0,00	0,00	0,00	0,00	0,00	0,00	0,00	0,00	0,00	0,00	0,00
Formação de Recursos Humanos	0,00	0,00	0,00	0,00	0,00	0,00	0,00	0,00	0,00	0,00	0,00
Administração de Receitas	0,00	0,00	0,00	0,00	0,00	0,00	0,00	0,00	0,00	0,00	0,00
Administração de Concessões	0,00	0,00	0,00	0,00	0,00	0,00	0,00	0,00	0,00	0,00	0,00
Comunicação Social	188.000,00	188.000,00	6.500,00	32.398,00	0,03	155.602,00	7.480,00	32.398,00	0,03	155.602,00	0,00
FU04 - Demais Subfunções	0,00	0,00	0,00	0,00	0,00	0,00	0,00	0,00	0,00	0,00	0,00
Defesa Nacional	0,00	0,00	0,00	0,00	0,00	0,00	0,00	0,00	0,00	0,00	0,00
Defesa Aérea	0,00	0,00	0,00	0,00	0,00	0,00	0,00	0,00	0,00	0,00	0,00
Defesa Naval	0,00	0,00	0,00	0,00	0,00	0,00	0,00	0,00	0,00	0,00	0,00
Defesa Terrestre	0,00	0,00	0,00	0,00	0,00	0,00	0,00	0,00	0,00	0,00	0,00
FU05 - Administração Geral	0,00	0,00	0,00	0,00	0,00	0,00	0,00	0,00	0,00	0,00	0,00
FU05 - Demais Subfunções	0,00	0,00	0,00	0,00	0,00	0,00	0,00	0,00	0,00	0,00	0,00
Segurança Pública	53.000,00	53.000,00	0,00	12.236,91	0,01	40.763,09	130,00	12.236,91	0,01	40.763,09	0,00
Policimento	0,00	0,00	0,00	0,00	0,00	0,00	0,00	0,00	0,00	0,00	0,00
Defesa Civil	53.000,00	53.000,00	0,00	12.236,91	0,01	40.763,09	130,00	12.236,91	0,01	40.763,09	0,00
Informação e Inteligência	0,00	0,00	0,00	0,00	0,00	0,00	0,00	0,00	0,00	0,00	0,00
FU06 - Administração Geral	0,00	0,00	0,00	0,00	0,00	0,00	0,00	0,00	0,00	0,00	0,00
FU06 - Demais Subfunções	0,00	0,00	0,00	0,00	0,00	0,00	0,00	0,00	0,00	0,00	0,00
Relações Exteriores	0,00	0,00	0,00	0,00	0,00	0,00	0,00	0,00	0,00	0,00	0,00
Relações Diplomáticas	0,00	0,00	0,00	0,00	0,00	0,00	0,00	0,00	0,00	0,00	0,00
Cooperação Internacional	0,00	0,00	0,00	0,00	0,00	0,00	0,00	0,00	0,00	0,00	0,00
FU07 - Administração Geral	0,00	0,00	0,00	0,00	0,00	0,00	0,00	0,00	0,00	0,00	0,00
FU07 - Demais Subfunções	0,00	0,00	0,00	0,00	0,00	0,00	0,00	0,00	0,00	0,00	0,00
Assistência Social	6.546.000,00	8.479.000,00	295.291,52	3.969.405,68	3,40	4.509.594,32	878.548,88	3.714.254,05	3,36	4.764.745,95	255.151,63
Assistência ao Idoso	158.000,00	218.000,00	1.846,97	134.128,08	0,11	83.871,92	23.436,25	127.851,08	0,12	90.148,92	6.277,00
Assistência ao Portador de Deficiência	40.000,00	40.000,00	0,00	0,00	0,00	40.000,00	0,00	0,00	0,00	40.000,00	0,00
Assistência à Criança e ao Adolescente	1.336.000,00	1.357.000,00	70.858,09	830.923,31	0,71	526.076,69	162.334,72	801.969,96	0,73	555.030,04	0,00
Assistência Comunitária	3.007.000,00	4.454.000,00	159.814,31	1.512.546,24	1,30	2.941.453,76	302.229,53	1.373.681,93	1,24	3.080.318,07	0,00

Assessoria em: [https://siconfi.pe.gov.br/ep/validador.asp?codigo\\_documento=4f030f0a-c02a-408d-9d33-91f3db0e8ed4](https://siconfi.pe.gov.br/ep/validador.asp?codigo_documento=4f030f0a-c02a-408d-9d33-91f3db0e8ed4)

Documento Assinado Digitalmente por: THIAGO SEDA CAMILLO

**Relatório Resumido de Execução Orçamentária**  
**Prefeitura Municipal de Limoeiro - PE (Poder Executivo)**  
**Orçamentos Fiscal e da Seguridade Social**  
**CNPJ:**  
**Exercício: 2018**  
**Período de referência: 6º bimestre**

Função/Subfunção - Intra	Execução da Despesa - Intra										
	DOTAÇÃO INICIAL	DOTAÇÃO ATUALIZADA (a)	DESPESAS EMPENHADAS NO BIMESTRE	DESPESAS EMPENHADAS ATÉ O BIMESTRE (b)	% (b/III b)	SALDO (c) = (a-b)	DESPESAS LIQUIDADAS NO BIMESTRE	DESPESAS LIQUIDADAS ATÉ O BIMESTRE (d)	% (d/III d)	SALDO (e) = (a-d)	INSCRITAS EM RESTOS A PAGAR NÃO PROCESSADOS (f)
Representação Judicial e Extrajudicial	0,00	0,00	0,00	0,00	0,00	0,00	0,00	0,00	0,00	0,00	0,00
FU03 - Administração Geral	0,00	0,00	0,00	0,00	0,00	0,00	0,00	0,00	0,00	0,00	0,00
FU03 - Demais Subfunções	0,00	0,00	0,00	0,00	0,00	0,00	0,00	0,00	0,00	0,00	0,00
Administração	578.000,00	1.091.200,00	45.909,06	575.909,02	0,49	515.290,98	127.304,93	563.281,93	0,51	527.918,07	12.627,09
Planejamento e Orçamento	50.000,00	50.000,00	0,00	0,00	0,00	50.000,00	0,00	0,00	0,00	50.000,00	0,00
FU04 - Administração Geral	407.000,00	920.200,00	45.909,06	575.909,02	0,49	344.290,98	127.304,93	563.281,93	0,51	356.918,07	12.627,09
Administração Financeira	115.000,00	115.000,00	0,00	0,00	0,00	115.000,00	0,00	0,00	0,00	115.000,00	0,00
Controle Interno	5.000,00	5.000,00	0,00	0,00	0,00	5.000,00	0,00	0,00	0,00	5.000,00	0,00
Normatização e Fiscalização	0,00	0,00	0,00	0,00	0,00	0,00	0,00	0,00	0,00	0,00	0,00
Tecnologia da Informação	0,00	0,00	0,00	0,00	0,00	0,00	0,00	0,00	0,00	0,00	0,00
Ordenamento Territorial	0,00	0,00	0,00	0,00	0,00	0,00	0,00	0,00	0,00	0,00	0,00
Formação de Recursos Humanos	0,00	0,00	0,00	0,00	0,00	0,00	0,00	0,00	0,00	0,00	0,00
Administração de Receitas	0,00	0,00	0,00	0,00	0,00	0,00	0,00	0,00	0,00	0,00	0,00
Administração de Concessões	0,00	0,00	0,00	0,00	0,00	0,00	0,00	0,00	0,00	0,00	0,00
Comunicação Social	1.000,00	1.000,00	0,00	0,00	0,00	1.000,00	0,00	0,00	0,00	1.000,00	0,00
FU04 - Demais Subfunções	0,00	0,00	0,00	0,00	0,00	0,00	0,00	0,00	0,00	0,00	0,00
Defesa Nacional	0,00	0,00	0,00	0,00	0,00	0,00	0,00	0,00	0,00	0,00	0,00
Defesa Aérea	0,00	0,00	0,00	0,00	0,00	0,00	0,00	0,00	0,00	0,00	0,00
Defesa Naval	0,00	0,00	0,00	0,00	0,00	0,00	0,00	0,00	0,00	0,00	0,00
Defesa Terrestre	0,00	0,00	0,00	0,00	0,00	0,00	0,00	0,00	0,00	0,00	0,00
FU05 - Administração Geral	0,00	0,00	0,00	0,00	0,00	0,00	0,00	0,00	0,00	0,00	0,00
FU05 - Demais Subfunções	0,00	0,00	0,00	0,00	0,00	0,00	0,00	0,00	0,00	0,00	0,00
Segurança Pública	1.000,00	1.000,00	0,00	0,00	0,00	1.000,00	0,00	0,00	0,00	1.000,00	0,00
Policliamento	0,00	0,00	0,00	0,00	0,00	0,00	0,00	0,00	0,00	0,00	0,00
Defesa Civil	1.000,00	1.000,00	0,00	0,00	0,00	1.000,00	0,00	0,00	0,00	1.000,00	0,00
Informação e Inteligência	0,00	0,00	0,00	0,00	0,00	0,00	0,00	0,00	0,00	0,00	0,00
FU06 - Administração Geral	0,00	0,00	0,00	0,00	0,00	0,00	0,00	0,00	0,00	0,00	0,00
FU06 - Demais Subfunções	0,00	0,00	0,00	0,00	0,00	0,00	0,00	0,00	0,00	0,00	0,00
Relações Exteriores	0,00	0,00	0,00	0,00	0,00	0,00	0,00	0,00	0,00	0,00	0,00
Relações Diplomáticas	0,00	0,00	0,00	0,00	0,00	0,00	0,00	0,00	0,00	0,00	0,00
Cooperação Internacional	0,00	0,00	0,00	0,00	0,00	0,00	0,00	0,00	0,00	0,00	0,00
FU07 - Administração Geral	0,00	0,00	0,00	0,00	0,00	0,00	0,00	0,00	0,00	0,00	0,00
FU07 - Demais Subfunções	0,00	0,00	0,00	0,00	0,00	0,00	0,00	0,00	0,00	0,00	0,00
Assistência Social	184.000,00	184.000,00	-2.333,50	22.666,50	0,02	161.333,50	2.691,35	19.829,10	0,02	164.170,90	2.837,40
Assistência ao Idoso	5.000,00	5.000,00	0,00	0,00	0,00	5.000,00	0,00	0,00	0,00	5.000,00	0,00
Assistência ao Portador de Deficiência	0,00	0,00	0,00	0,00	0,00	0,00	0,00	0,00	0,00	0,00	0,00
Assistência à Criança e ao Adolescente	13.000,00	13.000,00	0,00	0,00	0,00	13.000,00	0,00	0,00	0,00	13.000,00	0,00
Assistência Comunitária	36.000,00	36.000,00	-1.210,42	8.789,58	0,01	27.210,42	1.182,77	8.770,19	0,01	27.229,81	19,39
FU08 - Administração Geral	130.000,00	130.000,00	-1.123,08	13.876,92	0,01	116.123,08	1.508,58	11.058,91	0,01	118.941,09	2.818,01
FU08 - Demais Subfunções	0,00	0,00	0,00	0,00	0,00	0,00	0,00	0,00	0,00	0,00	0,00
Previdência Social	2.000,00	2.000,00	-1.000,00	691,12	0,00	1.308,88	0,00	691,12	0,00	1.308,88	0,00
Previdência Básica	0,00	0,00	0,00	0,00	0,00	0,00	0,00	0,00	0,00	0,00	0,00
Previdência do Regime Estatutário	0,00	0,00	0,00	0,00	0,00	0,00	0,00	0,00	0,00	0,00	0,00
Previdência Complementar	0,00	0,00	0,00	0,00	0,00	0,00	0,00	0,00	0,00	0,00	0,00
Previdência Especial	0,00	0,00	0,00	0,00	0,00	0,00	0,00	0,00	0,00	0,00	0,00
FU09 - Administração Geral	2.000,00	2.000,00	-1.000,00	691,12	0,00	1.308,88	0,00	691,12	0,00	1.308,88	0,00
FU09 - Demais Subfunções	0,00	0,00	0,00	0,00	0,00	0,00	0,00	0,00	0,00	0,00	0,00
Saúde	1.319.000,00	1.319.000,00	-14.723,81	555.776,76	0,48	763.223,24	93.150,23	471.740,12	0,43	847.259,88	84.036,64
Atenção Básica	844.000,00	844.000,00	-3.285,36	246.111,86	0,21	597.888,14	40.793,90	226.367,45	0,21	617.632,55	19.744,41
Assistência Hospitalar e Ambulatorial	240.000,00	240.000,00	-8.494,53	96.468,25	0,08	143.531,75	17.570,19	80.965,70	0,07	159.034,30	15.502,55
Suporte Profilático e Terapêutico	0,00	0,00	0,00	0,00	0,00	0,00	0,00	0,00	0,00	0,00	0,00
Vigilância Sanitária	0,00	0,00	0,00	0,00	0,00	0,00	0,00	0,00	0,00	0,00	0,00
Vigilância Epidemiológica	30.000,00	30.000,00	-1.011,96	13.666,08	0,01	16.333,92	485,55	7.474,31	0,01	22.525,69	6.191,77
Alimentação e Nutrição	0,00	0,00	0,00	0,00	0,00	0,00	0,00	0,00	0,00	0,00	0,00
FU10 - Administração Geral	205.000,00	205.000,00	-1.931,96	199.930,57	0,17	5.469,43	34.300,69	15.932,68	0,14	48.067,34	6.191,77

Asses em: https://eic.ice.pe.gov.br/ep/validadoc.seam Código do documento: 4f030f0a-c02a-408d-9d33-91f3db0e8ed4

Documento Assinado Digitalmente por: THIAGO SEDA CAMILLO

**Relatório Resumido de Execução Orçamentária**  
**Prefeitura Municipal de Limoeiro - PE (Poder Executivo)**  
**Orçamentos Fiscal e da Seguridade Social**  
**CNPJ:**  
**Exercício: 2018**  
**Período de referência: 6º bimestre**

Função/Subfunção - Intra	Execução da Despesa - Intra										
	DOTAÇÃO INICIAL	DOTAÇÃO ATUALIZADA (a)	DESPESAS EMPENHADAS NO BIMESTRE	DESPESAS EMPENHADAS ATÉ O BIMESTRE (b)	% (b/III b)	SALDO (c) = (a-b)	DESPESAS LIQUIDADAS NO BIMESTRE	DESPESAS LIQUIDADAS ATÉ O BIMESTRE (d)	% (d/III d)	SALDO (e) = (a-d)	INSCRITAS EM RESTOS A PAGAR NÃO PROCESSADOS (f)
FU10 - Demais Subfunções	0,00	0,00	0,00	0,00	0,00	0,00	0,00	0,00	0,00	0,00	0,00
Trabalho	0,00	0,00	0,00	0,00	0,00	0,00	0,00	0,00	0,00	0,00	0,00
Proteção e Benefícios ao Trabalhador	0,00	0,00	0,00	0,00	0,00	0,00	0,00	0,00	0,00	0,00	0,00
Relações de Trabalho	0,00	0,00	0,00	0,00	0,00	0,00	0,00	0,00	0,00	0,00	0,00
Empregabilidade	0,00	0,00	0,00	0,00	0,00	0,00	0,00	0,00	0,00	0,00	0,00
Fomento ao Trabalho	0,00	0,00	0,00	0,00	0,00	0,00	0,00	0,00	0,00	0,00	0,00
FU11 - Administração Geral	0,00	0,00	0,00	0,00	0,00	0,00	0,00	0,00	0,00	0,00	0,00
FU11 - Demais Subfunções	0,00	0,00	0,00	0,00	0,00	0,00	0,00	0,00	0,00	0,00	0,00
Educação	3.210.000,00	3.981.328,00	417.108,11	2.678.028,87	2,29	1.303.299,13	588.651,92	2.655.278,19	2,41	1.326.049,81	22.750,68
Ensino Fundamental	2.300.000,00	3.031.900,00	432.437,25	2.378.666,60	2,04	653.233,40	543.447,52	2.355.915,92	2,13	675.984,08	22.750,68
Ensino Médio	0,00	0,00	0,00	0,00	0,00	0,00	0,00	0,00	0,00	0,00	0,00
Ensino Profissional	0,00	0,00	0,00	0,00	0,00	0,00	0,00	0,00	0,00	0,00	0,00
Ensino Superior	110.000,00	110.000,00	22.307,70	99.003,83	0,08	10.996,17	22.307,70	99.003,83	0,09	10.996,17	0,00
Educação Infantil	280.000,00	280.000,00	0,00	0,00	0,00	280.000,00	0,00	0,00	0,00	280.000,00	0,00
Educação de Jovens e Adultos	120.000,00	120.000,00	0,00	0,00	0,00	120.000,00	0,00	0,00	0,00	120.000,00	0,00
Educação Especial	0,00	0,00	0,00	0,00	0,00	0,00	0,00	0,00	0,00	0,00	0,00
Educação Básica	0,00	0,00	0,00	0,00	0,00	0,00	0,00	0,00	0,00	0,00	0,00
FU12 - Administração Geral	400.000,00	439.428,00	-37.636,84	200.358,44	0,17	239.069,56	22.896,70	200.358,44	0,18	239.069,56	0,00
FU12 - Demais Subfunções	0,00	0,00	0,00	0,00	0,00	0,00	0,00	0,00	0,00	0,00	0,00
Cultura	40.000,00	40.000,00	0,00	0,00	0,00	40.000,00	0,00	0,00	0,00	40.000,00	0,00
Patrimônio Histórico Artístico e Arqueológico	0,00	0,00	0,00	0,00	0,00	0,00	0,00	0,00	0,00	0,00	0,00
Difusão Cultural	0,00	0,00	0,00	0,00	0,00	0,00	0,00	0,00	0,00	0,00	0,00
FU13 - Administração Geral	40.000,00	40.000,00	0,00	0,00	0,00	40.000,00	0,00	0,00	0,00	40.000,00	0,00
FU13 - Demais Subfunções	0,00	0,00	0,00	0,00	0,00	0,00	0,00	0,00	0,00	0,00	0,00
Direitos da Cidadania	0,00	0,00	0,00	0,00	0,00	0,00	0,00	0,00	0,00	0,00	0,00
Custódia e Reintegração Social	0,00	0,00	0,00	0,00	0,00	0,00	0,00	0,00	0,00	0,00	0,00
Direitos Individuais Coletivos e Difusos	0,00	0,00	0,00	0,00	0,00	0,00	0,00	0,00	0,00	0,00	0,00
Assistência aos Povos Indígenas	0,00	0,00	0,00	0,00	0,00	0,00	0,00	0,00	0,00	0,00	0,00
FU14 - Administração Geral	0,00	0,00	0,00	0,00	0,00	0,00	0,00	0,00	0,00	0,00	0,00
FU14 - Demais Subfunções	0,00	0,00	0,00	0,00	0,00	0,00	0,00	0,00	0,00	0,00	0,00
Urbanismo	300.000,00	300.000,00	0,00	0,00	0,00	300.000,00	0,00	0,00	0,00	300.000,00	0,00
Infra-Estrutura Urbana	300.000,00	300.000,00	0,00	0,00	0,00	300.000,00	0,00	0,00	0,00	300.000,00	0,00
Serviços Urbanos	0,00	0,00	0,00	0,00	0,00	0,00	0,00	0,00	0,00	0,00	0,00
Transportes Coletivos Urbanos	0,00	0,00	0,00	0,00	0,00	0,00	0,00	0,00	0,00	0,00	0,00
FU15 - Administração Geral	0,00	0,00	0,00	0,00	0,00	0,00	0,00	0,00	0,00	0,00	0,00
FU15 - Demais Subfunções	0,00	0,00	0,00	0,00	0,00	0,00	0,00	0,00	0,00	0,00	0,00
Habitação	0,00	0,00	0,00	0,00	0,00	0,00	0,00	0,00	0,00	0,00	0,00
Habitação Rural	0,00	0,00	0,00	0,00	0,00	0,00	0,00	0,00	0,00	0,00	0,00
Habitação Urbana	0,00	0,00	0,00	0,00	0,00	0,00	0,00	0,00	0,00	0,00	0,00
FU16 - Administração Geral	0,00	0,00	0,00	0,00	0,00	0,00	0,00	0,00	0,00	0,00	0,00
FU16 - Demais Subfunções	0,00	0,00	0,00	0,00	0,00	0,00	0,00	0,00	0,00	0,00	0,00
Saneamento	0,00	0,00	0,00	0,00	0,00	0,00	0,00	0,00	0,00	0,00	0,00
Saneamento Básico Rural	0,00	0,00	0,00	0,00	0,00	0,00	0,00	0,00	0,00	0,00	0,00
Saneamento Básico Urbano	0,00	0,00	0,00	0,00	0,00	0,00	0,00	0,00	0,00	0,00	0,00
FU17 - Administração Geral	0,00	0,00	0,00	0,00	0,00	0,00	0,00	0,00	0,00	0,00	0,00
FU17 - Demais Subfunções	0,00	0,00	0,00	0,00	0,00	0,00	0,00	0,00	0,00	0,00	0,00
Gestão Ambiental	0,00	0,00	0,00	0,00	0,00	0,00	0,00	0,00	0,00	0,00	0,00
Preservação e Conservação Ambiental	0,00	0,00	0,00	0,00	0,00	0,00	0,00	0,00	0,00	0,00	0,00
Controle Ambiental	0,00	0,00	0,00	0,00	0,00	0,00	0,00	0,00	0,00	0,00	0,00
Recuperação de Áreas Degradadas	0,00	0,00	0,00	0,00	0,00	0,00	0,00	0,00	0,00	0,00	0,00
Recursos Hídricos	0,00	0,00	0,00	0,00	0,00	0,00	0,00	0,00	0,00	0,00	0,00
Meteorologia	0,00	0,00	0,00	0,00	0,00	0,00	0,00	0,00	0,00	0,00	0,00
FU18 - Administração Geral	0,00	0,00	0,00	0,00	0,00	0,00	0,00	0,00	0,00	0,00	0,00
FU18 - Demais Subfunções	0,00	0,00	0,00	0,00	0,00	0,00	0,00	0,00	0,00	0,00	0,00
Ciência e Tecnologia	0,00	0,00	0,00	0,00	0,00	0,00	0,00	0,00	0,00	0,00	0,00

Assinado Digitalmente por: THIAGO SEDA CAMILLO  
 Acesse em: <https://eicf.ce.gov.br/epp/validaDoc.seam?codigoDoDocumento=4f030f0a-c02a-408d-9d33-91f3db0e8ed4>

**Relatório Resumido de Execução Orçamentária**  
**Prefeitura Municipal de Limoeiro - PE (Poder Executivo)**  
**Orçamentos Fiscal e da Seguridade Social**  
**CNPJ:**  
**Exercício: 2018**  
**Período de referência: 6º bimestre**

Função/Subfunção - Intra	Execução da Despesa - Intra										
	DOTAÇÃO INICIAL	DOTAÇÃO ATUALIZADA (a)	DESPESAS EMPENHADAS NO BIMESTRE	DESPESAS EMPENHADAS ATÉ O BIMESTRE (b)	% (b/III b)	SALDO (c) = (a-b)	DESPESAS LIQUIDADAS NO BIMESTRE	DESPESAS LIQUIDADAS ATÉ O BIMESTRE (d)	% (d/III d)	SALDO (e) = (a-d)	INSCRITAS EM RESTOS A PAGAR NÃO PROCESSADOS (f)
Desenvolvimento Científico	0,00	0,00	0,00	0,00	0,00	0,00	0,00	0,00	0,00	0,00	0,00
Desenvolvimento Tecnológico e Engenharia	0,00	0,00	0,00	0,00	0,00	0,00	0,00	0,00	0,00	0,00	0,00
Difusão do Conhecimento Científico e Tecnológico	0,00	0,00	0,00	0,00	0,00	0,00	0,00	0,00	0,00	0,00	0,00
FU19 - Administração Geral	0,00	0,00	0,00	0,00	0,00	0,00	0,00	0,00	0,00	0,00	0,00
FU19 - Demais Subfunções	0,00	0,00	0,00	0,00	0,00	0,00	0,00	0,00	0,00	0,00	0,00
Agricultura	50.000,00	50.000,00	0,00	0,00	0,00	50.000,00	0,00	0,00	0,00	50.000,00	0,00
Abastecimento	0,00	0,00	0,00	0,00	0,00	0,00	0,00	0,00	0,00	0,00	0,00
Extensão Rural	0,00	0,00	0,00	0,00	0,00	0,00	0,00	0,00	0,00	0,00	0,00
Irrigação	0,00	0,00	0,00	0,00	0,00	0,00	0,00	0,00	0,00	0,00	0,00
Promoção da Produção Agropecuária	0,00	0,00	0,00	0,00	0,00	0,00	0,00	0,00	0,00	0,00	0,00
Defesa Agropecuária	0,00	0,00	0,00	0,00	0,00	0,00	0,00	0,00	0,00	0,00	0,00
FU20 - Administração Geral	50.000,00	50.000,00	0,00	0,00	0,00	50.000,00	0,00	0,00	0,00	50.000,00	0,00
FU20 - Demais Subfunções	0,00	0,00	0,00	0,00	0,00	0,00	0,00	0,00	0,00	0,00	0,00
Organização Agrária	0,00	0,00	0,00	0,00	0,00	0,00	0,00	0,00	0,00	0,00	0,00
Reforma Agrária	0,00	0,00	0,00	0,00	0,00	0,00	0,00	0,00	0,00	0,00	0,00
Colonização	0,00	0,00	0,00	0,00	0,00	0,00	0,00	0,00	0,00	0,00	0,00
FU21 - Administração Geral	0,00	0,00	0,00	0,00	0,00	0,00	0,00	0,00	0,00	0,00	0,00
FU21 - Demais Subfunções	0,00	0,00	0,00	0,00	0,00	0,00	0,00	0,00	0,00	0,00	0,00
Indústria	0,00	0,00	0,00	0,00	0,00	0,00	0,00	0,00	0,00	0,00	0,00
Promoção Industrial	0,00	0,00	0,00	0,00	0,00	0,00	0,00	0,00	0,00	0,00	0,00
Produção Industrial	0,00	0,00	0,00	0,00	0,00	0,00	0,00	0,00	0,00	0,00	0,00
Mineração	0,00	0,00	0,00	0,00	0,00	0,00	0,00	0,00	0,00	0,00	0,00
Propriedade Industrial	0,00	0,00	0,00	0,00	0,00	0,00	0,00	0,00	0,00	0,00	0,00
Normalização e Qualidade	0,00	0,00	0,00	0,00	0,00	0,00	0,00	0,00	0,00	0,00	0,00
FU22 - Administração Geral	0,00	0,00	0,00	0,00	0,00	0,00	0,00	0,00	0,00	0,00	0,00
FU22 - Demais Subfunções	0,00	0,00	0,00	0,00	0,00	0,00	0,00	0,00	0,00	0,00	0,00
Comércio e Serviços	2.000,00	2.000,00	0,00	0,00	0,00	2.000,00	0,00	0,00	0,00	2.000,00	0,00
Promoção Comercial	2.000,00	2.000,00	0,00	0,00	0,00	2.000,00	0,00	0,00	0,00	2.000,00	0,00
Comercialização	0,00	0,00	0,00	0,00	0,00	0,00	0,00	0,00	0,00	0,00	0,00
Comércio Exterior	0,00	0,00	0,00	0,00	0,00	0,00	0,00	0,00	0,00	0,00	0,00
Serviços Financeiros	0,00	0,00	0,00	0,00	0,00	0,00	0,00	0,00	0,00	0,00	0,00
Turismo	0,00	0,00	0,00	0,00	0,00	0,00	0,00	0,00	0,00	0,00	0,00
FU23 - Administração Geral	0,00	0,00	0,00	0,00	0,00	0,00	0,00	0,00	0,00	0,00	0,00
FU23 - Demais Subfunções	0,00	0,00	0,00	0,00	0,00	0,00	0,00	0,00	0,00	0,00	0,00
Comunicações	0,00	0,00	0,00	0,00	0,00	0,00	0,00	0,00	0,00	0,00	0,00
Comunicações Postais	0,00	0,00	0,00	0,00	0,00	0,00	0,00	0,00	0,00	0,00	0,00
Telecomunicações	0,00	0,00	0,00	0,00	0,00	0,00	0,00	0,00	0,00	0,00	0,00
FU24 - Administração Geral	0,00	0,00	0,00	0,00	0,00	0,00	0,00	0,00	0,00	0,00	0,00
FU24 - Demais Subfunções	0,00	0,00	0,00	0,00	0,00	0,00	0,00	0,00	0,00	0,00	0,00
Energia	0,00	0,00	0,00	0,00	0,00	0,00	0,00	0,00	0,00	0,00	0,00
Conservação de Energia	0,00	0,00	0,00	0,00	0,00	0,00	0,00	0,00	0,00	0,00	0,00
Energia Elétrica	0,00	0,00	0,00	0,00	0,00	0,00	0,00	0,00	0,00	0,00	0,00
Combustíveis Minerais	0,00	0,00	0,00	0,00	0,00	0,00	0,00	0,00	0,00	0,00	0,00
Biocombustíveis	0,00	0,00	0,00	0,00	0,00	0,00	0,00	0,00	0,00	0,00	0,00
FU25 - Administração Geral	0,00	0,00	0,00	0,00	0,00	0,00	0,00	0,00	0,00	0,00	0,00
FU25 - Demais Subfunções	0,00	0,00	0,00	0,00	0,00	0,00	0,00	0,00	0,00	0,00	0,00
Transporte	0,00	0,00	0,00	0,00	0,00	0,00	0,00	0,00	0,00	0,00	0,00
Transporte Aéreo	0,00	0,00	0,00	0,00	0,00	0,00	0,00	0,00	0,00	0,00	0,00
Transporte Rodoviário	0,00	0,00	0,00	0,00	0,00	0,00	0,00	0,00	0,00	0,00	0,00
Transporte Ferroviário	0,00	0,00	0,00	0,00	0,00	0,00	0,00	0,00	0,00	0,00	0,00
Transporte Hidroviário	0,00	0,00	0,00	0,00	0,00	0,00	0,00	0,00	0,00	0,00	0,00
Transportes Especiais	0,00	0,00	0,00	0,00	0,00	0,00	0,00	0,00	0,00	0,00	0,00
FU26 - Administração Geral	0,00	0,00	0,00	0,00	0,00	0,00	0,00	0,00	0,00	0,00	0,00
FU26 - Demais Subfunções	0,00	0,00	0,00	0,00	0,00	0,00	0,00	0,00	0,00	0,00	0,00
Desporto e Lazer	30.000,00	30.000,00	0,00	0,00	0,00	0,00	0,00	0,00	0,00	0,00	0,00

Acesse em: <https://tce.ce.gov.br/epp/validaDoc.seam?codigo=documento:4f030f0a-c02a-408d-9d33-91f3db0e8ed4>

Documento Assinado Digitalmente por: THIAGO SEDA CAMILO

**Relatório Resumido de Execução Orçamentária**  
**Prefeitura Municipal de Limoeiro - PE (Poder Executivo)**  
**Orçamentos Fiscal e da Seguridade Social**  
**CNPJ:**  
**Exercício: 2018**  
**Período de referência: 6º bimestre**

Função/Subfunção - Intra	Execução da Despesa - Intra										
	DOTAÇÃO INICIAL	DOTAÇÃO ATUALIZADA (a)	DESPESAS EMPENHADAS NO BIMESTRE	DESPESAS EMPENHADAS ATÉ O BIMESTRE (b)	% (b/III b)	SALDO (c) = (a-b)	DESPESAS LIQUIDADAS NO BIMESTRE	DESPESAS LIQUIDADAS ATÉ O BIMESTRE (d)	% (d/III d)	SALDO (e) = (a-d)	INSCRITAS EM RESTOS A PAGAR NÃO PROCESSADOS (f)
Desporto de Rendimento	0,00	0,00	0,00	0,00	0,00	0,00	0,00	0,00	0,00	0,00	0,00
Desporto Comunitário	0,00	0,00	0,00	0,00	0,00	0,00	0,00	0,00	0,00	0,00	0,00
Lazer	30.000,00	30.000,00	0,00	0,00	0,00	30.000,00	0,00	0,00	0,00	30.000,00	0,00
FU27 - Administração Geral	0,00	0,00	0,00	0,00	0,00	0,00	0,00	0,00	0,00	0,00	0,00
FU27 - Demais Subfunções	0,00	0,00	0,00	0,00	0,00	0,00	0,00	0,00	0,00	0,00	0,00
Encargos Especiais	0,00	0,00	0,00	0,00	0,00	0,00	0,00	0,00	0,00	0,00	0,00
Refinanciamento da Dívida Interna	0,00	0,00	0,00	0,00	0,00	0,00	0,00	0,00	0,00	0,00	0,00
Refinanciamento da Dívida Externa	0,00	0,00	0,00	0,00	0,00	0,00	0,00	0,00	0,00	0,00	0,00
Serviço da Dívida Interna	0,00	0,00	0,00	0,00	0,00	0,00	0,00	0,00	0,00	0,00	0,00
Serviço da Dívida Externa	0,00	0,00	0,00	0,00	0,00	0,00	0,00	0,00	0,00	0,00	0,00
Transferências	0,00	0,00	0,00	0,00	0,00	0,00	0,00	0,00	0,00	0,00	0,00
Outros Encargos Especiais	0,00	0,00	0,00	0,00	0,00	0,00	0,00	0,00	0,00	0,00	0,00
Transferências para a Educação Básica	0,00	0,00	0,00	0,00	0,00	0,00	0,00	0,00	0,00	0,00	0,00
FU28 - Demais Subfunções	0,00	0,00	0,00	0,00	0,00	0,00	0,00	0,00	0,00	0,00	0,00

## RREO-Anexo 02 | Tabela 2.0 - Demonstrativo da Execução das Despesas por Função/Subfunção

Notas Explicativas	Valores
	31/12/2018
Notas Explicativas	-
Notas Explicativas	

**RREO-Anexo 03 | Tabela 3.2 - Demonstrativo da Receita Corrente Líquida - Municípios**

Especificação	Evolução da Receita Corrente Líquida												TOTAL (ÚLTIMOS 12 MESES)	PREVISÃO ATUALIZADA 2018
	EVOLUÇÃO DA RECEITA REALIZADA NOS ÚLTIMOS 12 MESES													
	<MR-11>	<MR-10>	<MR-9>	<MR-8>	<MR-7>	<MR-6>	<MR-5>	<MR-4>	<MR-3>	<MR-2>	<MR-1>	<MR>		
<b>RECEITAS CORRENTES (I)</b>	8.849.381,56	11.571.919,03	9.492.335,03	8.503.630,20	9.740.744,05	8.911.735,93	9.509.810,51	9.147.270,84	8.244.509,29	8.304.070,49	9.578.240,95	12.928.032,76	114.781.680,64	138.856.032,28
Impostos, Taxas e Contribuições de Melhoria	679.520,19	544.712,57	494.872,88	850.222,91	518.914,01	944.063,76	751.108,27	1.393.025,45	986.148,42	707.255,18	787.954,39	953.506,95	9.611.304,98	15.200.000,00
IPTU	4.739,06	2.009,67	4.504,17	35,96	34,68	44.015,37	91.989,08	327.702,97	61.086,18	54.059,31	51.830,14	23.577,39	665.583,98	1.000.000,00
ISS	263.956,30	251.911,42	260.340,42	279.591,34	221.202,15	404.822,95	220.880,00	553.069,43	731.694,53	239.639,90	303.712,62	440.642,08	4.171.463,14	3.000.000,00
ITBI	39.396,11	37.230,00	69.445,29	52.106,38	43.140,00	55.987,27	60.289,12	103.701,05	34.926,68	52.208,70	137.821,86	101.955,61	788.208,07	600.000,00
IRRF	37.358,98	177.349,38	65.488,31	45.379,33	35.953,68	33.038,69	99.862,50	75.788,12	71.799,84	124.759,28	67.793,28	80.456,37	915.027,76	1.000.000,00
Outros Impostos, Taxas e Contribuições de Melhoria	334.069,74	76.212,10	95.094,69	473.109,90	218.583,50	406.199,48	278.087,57	332.763,88	86.641,19	236.587,99	226.796,49	306.875,50	3.071.022,03	9.600.000,00
Contribuições	220.784,66	386.875,30	586.532,00	172.409,70	252.800,74	22.226,33	176.164,36	111.738,97	154.731,47	177.916,89	144.749,88	1.106.935,37	3.513.865,67	4.010.000,00
Receita Patrimonial	48.655,63	787.345,68	799.075,49	47.776,85	25.688,81	49.987,73	69.350,55	43.820,82	56.983,10	83.134,13	50.922,25	55.784,53	2.118.525,57	1.920.000,00
Rendimentos de Aplicação Financeira	48.655,63	47.647,26	59.142,75	47.776,85	25.688,81	49.987,73	69.350,55	43.820,82	56.983,10	83.134,13	50.922,25	55.784,53	638.894,41	1.840.000,00
Outras Receitas Patrimoniais	0,00	739.698,42	739.932,74	0,00	0,00	0,00	0,00	0,00	0,00	0,00	0,00	0,00	1.479.631,16	80.000,00
Receita Agropecuária	0,00	0,00	0,00	0,00	0,00	0,00	0,00	0,00	0,00	0,00	0,00	0,00	0,00	0,00
Receita Industrial	0,00	0,00	0,00	0,00	0,00	0,00	0,00	0,00	0,00	0,00	0,00	0,00	0,00	0,00
Receita de Serviços	227.499,21	297.638,91	272.331,13	212.542,53	177.051,26	204.328,84	260.584,81	308.721,66	191.968,32	191.261,97	175.905,99	347.104,18	2.866.938,81	3.735.525,78
Transferências Correntes	7.529.316,43	9.539.514,53	7.325.584,65	7.220.678,21	8.766.289,23	7.396.230,67	8.230.988,88	7.269.812,61	6.567.138,46	7.108.598,54	8.167.768,32	10.464.644,03	95.576.564,56	113.020.000,00
Cota-Parte do FPM	2.673.978,95	3.485.726,64	2.353.990,67	2.468.082,54	3.028.186,99	2.834.396,96	3.265.103,56	2.474.427,47	1.831.625,04	2.080.711,19	2.616.294,96	4.580.508,65	33.703.036,52	40.000.000,00
Cota-Parte do ICMS	1.126.502,22	895.918,10	851.743,29	720.888,39	1.089.144,26	935.067,18	986.988,29	965.390,93	1.044.759,81	1.122.872,38	1.020.395,40	1.073.177,44	11.832.847,69	12.000.000,00
Cota-Parte do IPVA	521.713,68	883.713,23	539.586,60	347.593,91	154.916,92	106.840,38	95.038,04	82.654,70	60.691,63	42.896,04	36.611,53	38.067,15	2.910.323,81	4.180.000,00
Cota-Parte do ITR	1.816,65	13,37	24.080,05	485,73	0,00	960,19	549,13	2.875,26	8.924,53	12.747,71	4.363,99	802,69	57.619,30	10.000,00
Transferências da LC nº 87/1996	1.859,21	1.859,21	1.859,21	1.859,21	1.859,21	1.859,21	1.859,21	1.859,21	1.859,21	1.859,21	1.859,21	1.859,21	22.310,52	30.000,00
Transferências da LC nº 61/1989	5.531,19	12.624,05	11.983,03	4.802,86	5.176,91	5.094,56	4.614,31	6.797,50	4.636,67	5.502,72	4.927,43	5.229,52	76.920,75	40.000,00
Transferências do FUNDEB	1.781.000,58	2.276.688,41	1.678.610,21	1.376.391,11	2.611.241,63	1.712.050,81	1.541.841,80	1.635.036,51	1.554.671,38	1.683.373,54	1.717.202,98	1.912.799,24	21.480.908,20	27.800.000,00
Outras Transferências Correntes	1.416.914,05	1.972.971,52	1.863.731,59	2.300.574,46	1.875.763,31	1.789.961,38	2.334.994,54	2.100.771,03	2.059.970,19	2.158.632,75	2.766.112,82	2.852.200,13	25.892.597,77	28.960.000,00
Outras Receitas Correntes	143.605,44	15.832,04	13.938,88	0,00	0,00	304.898,60	21.613,64	20.151,33	287.539,52	35.903,78	250.940,12	57,70	1.094.481,05	970.506,50
DEDUÇÕES (II)	1.227.571,55	1.457.685,13	1.356.019,48	881.152,24	1.108.657,61	1.101.704,64	796.279,63	826.662,67	1.011.310,60	852.323,23	1.132.580,46	1.971.766,15	13.723.713,39	15.402.506,50
Contrib. do Servidor para o Plano de Previdência	220.784,66	386.875,30	586.532,00	172.409,70	252.800,74	22.226,33	176.164,36	111.738,97	154.731,47	177.916,89	144.749,88	1.106.935,37	3.513.865,67	4.010.000,00
Compensações Financ. entre Regimes Previdência	140.506,50	12.838,88	12.838,88	0,00	0,00	302.634,60	17.295,40	17.295,40	266.079,74	21.422,12	250.940,12	0,00	1.041.851,64	140.506,50
Dedução de Receita para Formação do FUNDEB	866.280,39	1.057.970,95	756.648,60	708.742,54	855.856,87	776.843,71	602.819,87	697.628,30	590.499,39	652.984,22	736.890,46	864.830,78	9.167.996,08	11.252.000,00
<b>RECEITA CORRENTE LÍQUIDA (III) = (I - II)</b>	7.621.810,01	10.114.233,90	8.136.315,55	7.622.477,96	8.632.086,44	7.810.031,29	8.713.530,88	8.320.608,17	7.233.198,69	7.451.747,26	8.445.660,49	10.956.266,61	101.057.967,25	123.453.525,78

**RREO-Anexo 03 | Tabela 3.2 - Demonstrativo da Receita Corrente Líquida - Municípios**

Notas Explicativas	Valores
	31/12/2018
<b>Notas Explicativas</b>	-
Notas Explicativas	

**RREO-Anexo 04 | Tabela 4 - Demonstrativo das Receitas e Despesas Previdenciárias do RPPS**

Receitas Previdenciárias - RPPS - Plano Previdenciário	Execução da Receita			
	PREVISÃO INICIAL	PREVISÃO ATUALIZADA	RECEITAS REALIZADAS	
			Até o Bimestre / 2018	Até o Bimestre / 2017
<b>Receitas</b>	-	-	-	-
RECEITAS CORRENTES (I)	330.000,00	345.060,62	2.606.667,31	6.963.882,27
Receita de Contribuições dos Segurados	100.000,00	100.000,00	1.684.693,85	2.643.800,43
Civil	100.000,00	100.000,00	1.684.693,85	2.643.800,43
Ativo	100.000,00	100.000,00	1.684.693,85	2.643.800,43
Inativo	0,00	0,00	0,00	0,00
Pensionista	0,00	0,00	0,00	0,00
Militar	0,00	0,00	0,00	0,00
Ativo	0,00	0,00	0,00	0,00
Inativo	0,00	0,00	0,00	0,00
Pensionista	0,00	0,00	0,00	0,00
Receita de Contribuições Patronais	100.000,00	115.060,62	412.014,02	3.284.618,03
Civil	100.000,00	100.000,00	396.953,40	2.607.788,21
Ativo	100.000,00	100.000,00	396.953,40	2.607.788,21
Inativo	0,00	0,00	0,00	0,00
Pensionista	0,00	0,00	0,00	0,00
Militar	0,00	0,00	0,00	0,00
Ativo	0,00	0,00	0,00	0,00
Inativo	0,00	0,00	0,00	0,00
Pensionista	0,00	0,00	0,00	0,00
Em Regime de Parcelamento de Débitos Previdenciário	0,00	15.060,62	15.060,62	676.829,82
Receita Patrimonial	130.000,00	130.000,00	509.959,44	744.275,42
Receitas Imobiliárias	0,00	0,00	0,00	0,00
Receitas de Valores Mobiliários	130.000,00	130.000,00	509.959,44	744.238,81
Outras Receitas Patrimoniais	0,00	0,00	0,00	36,61
Receita de Serviços	0,00	0,00	0,00	0,00
Outras Receitas Correntes	0,00	0,00	0,00	291.188,39
Compensação Previdenciária do RGPS para o RPPS	0,00	0,00	0,00	291.172,29
Demais Receitas Correntes	0,00	0,00	0,00	16,10
Aportes Periódicos para Amortização de Déficit Atuarial do RPPS (II)	0,00	0,00	0,00	0,00
RECEITAS DE CAPITAL (III)	0,00	0,00	0,00	0,00
Alienação de Bens, Direitos e Ativos	0,00	0,00	0,00	0,00
Amortização de Empréstimos	0,00	0,00	0,00	0,00
Outras Receitas de Capital	0,00	0,00	0,00	0,00
<b>TOTAL DAS RECEITAS PREVIDENCIÁRIAS - RPPS (IV) = (I + III - II)</b>	<b>330.000,00</b>	<b>345.060,62</b>	<b>2.606.667,31</b>	<b>6.963.882,27</b>

**RREO-Anexo 04 | Tabela 4 - Demonstrativo das Receitas e Despesas Previdenciárias do RPPS**

**Relatório Resumido de Execução Orçamentária**  
**Prefeitura Municipal de Limoeiro - PE (Poder Executivo)**  
**Orçamentos Fiscal e da Seguridade Social**  
**CNPJ:**  
**Exercício: 2018**  
**Período de referência: 6º bimestre**

Despesas Previdenciárias - RPPS - Plano Previdenciário	Execução da Despesa								
	DOTAÇÃO INICIAL	DOTAÇÃO ATUALIZADA	DESPESAS EMPENHADAS ATÉ O BIMESTRE / 2018	DESPESAS EMPENHADAS ATÉ O BIMESTRE / 2017	DESPESAS LIQUIDADAS ATÉ O BIMESTRE / 2018	DESPESAS LIQUIDADAS ATÉ O BIMESTRE / 2017	INSCRITAS EM RESTOS A PAGAR NÃO PROCESSADOS		
							Em 2018	Em 2017	
<b>Despesas</b>	-	-	-	-	-	-	-	-	-
ADMINISTRAÇÃO (V)	60.000,00	60.000,00	1.138,00	409.490,47	1.138,00	391.990,47	0,00	17.500,00	
Despesas Correntes	60.000,00	60.000,00	1.138,00	409.490,47	1.138,00	391.990,47	0,00	17.500,00	
Despesas de Capital	0,00	0,00	0,00	0,00	0,00	0,00	0,00	0,00	
PREVIDÊNCIA (VI)	270.000,00	270.000,00	103.308,06	6.200.713,51	103.308,06	6.200.713,51	0,00	0,00	
Benefícios - Civil	270.000,00	270.000,00	103.308,06	6.200.713,51	103.308,06	6.200.713,51	0,00	0,00	
Aposentadorias	100.000,00	100.000,00	9.164,93	5.732.875,40	9.164,93	5.732.875,40	0,00	0,00	
Pensões	100.000,00	40.000,00	0,00	323.323,06	0,00	323.323,06	0,00	0,00	
Outros Benefícios Previdenciários	70.000,00	130.000,00	94.143,13	144.515,05	94.143,13	144.515,05	0,00	0,00	
Benefícios - Militar	0,00	0,00	0,00	0,00	0,00	0,00	0,00	0,00	
Reformas	0,00	0,00	0,00	0,00	0,00	0,00	0,00	0,00	
Pensões	0,00	0,00	0,00	0,00	0,00	0,00	0,00	0,00	
Outros Benefícios Previdenciários	0,00	0,00	0,00	0,00	0,00	0,00	0,00	0,00	
Outras Despesas Previdenciárias	0,00	0,00	0,00	0,00	0,00	0,00	0,00	0,00	
Compensação Previdenciária do RPPS para o RGPS	0,00	0,00	0,00	0,00	0,00	0,00	0,00	0,00	
Demais Despesas Previdenciárias	0,00	0,00	0,00	0,00	0,00	0,00	0,00	0,00	
<b>TOTAL DAS DESPESAS PREVIDENCIÁRIAS - RPPS (VII) = (V + VI)</b>	<b>330.000,00</b>	<b>330.000,00</b>	<b>104.446,06</b>	<b>6.610.203,98</b>	<b>104.446,06</b>	<b>6.592.703,98</b>	<b>0,00</b>	<b>17.500,00</b>	
<b>RESULTADO PREVIDENCIÁRIO (VIII) = (IV - VII)</b>	<b>0,00</b>	<b>15.060,62</b>	<b>2.502.221,25</b>	<b>353.678,29</b>	<b>2.502.221,25</b>	<b>371.178,29</b>			

**RREO-Anexo 04 | Tabela 4 - Demonstrativo das Receitas e Despesas Previdenciárias do RPPS**

Recursos RPPS Arrecadados em Exercícios Anteriores - Plano Previdenciário	Previsão Orçamentária
	PREVISÃO ORÇAMENTÁRIA
Recursos RPPS Arrecadados em Exercícios Anteriores - Plano Previdenciário	-
VALOR	-

**RREO-Anexo 04 | Tabela 4 - Demonstrativo das Receitas e Despesas Previdenciárias do RPPS**

Reserva Orçamentária do RPPS - Plano Previdenciário	Previsão Orçamentária
	PREVISÃO ORÇAMENTÁRIA
Reserva Orçamentária do RPPS	-
VALOR	-

**RREO-Anexo 04 | Tabela 4 - Demonstrativo das Receitas e Despesas Previdenciárias do RPPS**

Aportes de Recursos para o Plano Previdenciário do RPPS	Aportes de Recursos
	APORTES REALIZADOS
Aportes de Recursos para o Plano Previdenciário do RPPS	-
Plano de Amortização - Contribuição Patronal Suplementar	-
Plano de Amortização - Aporte Periódico de Valores Predefinidos	-
Outros Aportes para o RPPS	-
Recursos para Cobertura de Déficit Financeiro	-

**RREO-Anexo 04 | Tabela 4 - Demonstrativo das Receitas e Despesas Previdenciárias do RPPS**

Bens e Direitos do RPPS - Plano Previdenciário	Período de Referência	
	PERÍODO DE REFERÊNCIA	
	2018	2017
Bens e Direitos do RPPS	-	-
Caixa e Equivalentes de Caixa	0,00	-
Investimentos e Aplicações	0,00	-
Outros Bens e Direitos	5.425.188,29	4.097.442,76

**RREO-Anexo 04 | Tabela 4 - Demonstrativo das Receitas e Despesas Previdenciárias do RPPS**

Receitas Previdenciárias - RPPS - Plano Financeiro	Execução da Receita			
	PREVISÃO INICIAL	PREVISÃO ATUALIZADA	RECEITAS REALIZADAS	
			Até o Bimestre / 2018	Até o Bimestre / 2017
<b>Receitas</b>	-	-	-	-
RECEITAS CORRENTES (IX)	9.630.000,00	13.153.226,80	5.245.591,40	0,00
Receita de Contribuições dos Segurados	3.910.000,00	4.955.357,64	1.829.171,82	0,00
Civil	3.910.000,00	4.955.357,64	1.829.171,82	0,00
Ativo	3.900.000,00	4.945.357,64	1.829.067,28	0,00
Inativo	10.000,00	10.000,00	104,54	0,00
Pensionista	0,00	0,00	0,00	0,00
Militar	0,00	0,00	0,00	0,00
Ativo	0,00	0,00	0,00	0,00
Inativo	0,00	0,00	0,00	0,00
Pensionista	0,00	0,00	0,00	0,00
Receita de Contribuições Patronais	4.900.000,00	6.334.917,52	2.369.559,74	0,00
Civil	3.900.000,00	5.257.309,52	2.154.044,67	0,00
Ativo	3.900.000,00	5.257.309,52	2.154.044,67	0,00
Inativo	0,00	0,00	0,00	0,00
Pensionista	0,00	0,00	0,00	0,00
Militar	0,00	0,00	0,00	0,00
Ativo	0,00	0,00	0,00	0,00
Inativo	0,00	0,00	0,00	0,00
Pensionista	0,00	0,00	0,00	0,00
Em Regime de Parcelamento de Débitos	1.000.000,00	1.077.608,00	215.515,07	0,00
Receita Patrimonial	820.000,00	820.000,00	3.908,20	0,00
Receitas Imobiliárias	0,00	0,00	0,00	0,00
Receitas de Valores Mobiliários	820.000,00	820.000,00	3.908,20	0,00
Outras Receitas Patrimoniais	0,00	0,00	0,00	0,00
Receita de Serviços	0,00	0,00	0,00	0,00
Outras Receitas Correntes	0,00	1.042.951,64	1.042.951,64	0,00
Compensação Previdenciária do RGPS para o RPPS	0,00	1.041.851,64	1.041.851,64	0,00
Demais Receitas Correntes	0,00	1.100,00	1.100,00	0,00
RECEITAS DE CAPITAL (X)	0,00	0,00	0,00	0,00
Alienação de Bens, Direitos e Ativos	0,00	0,00	0,00	0,00
Amortização de Empréstimos	0,00	0,00	0,00	0,00
Outras Receitas de Capital	0,00	0,00	0,00	0,00
<b>TOTAL DAS RECEITAS PREVIDENCIÁRIAS RPPS (XI) = (IX + X)</b>	<b>9.630.000,00</b>	<b>13.153.226,80</b>	<b>5.245.591,40</b>	<b>0,00</b>

**RREO-Anexo 04 | Tabela 4 - Demonstrativo das Receitas e Despesas Previdenciárias do RPPS**

**Relatório Resumido de Execução Orçamentária**  
**Prefeitura Municipal de Limoeiro - PE (Poder Executivo)**  
**Orçamentos Fiscal e da Seguridade Social**  
**CNPJ:**  
**Exercício: 2018**  
**Período de referência: 6º bimestre**

Despesas Previdenciárias - RPPS - Plano Financeiro	Execução da Despesa								
	DOTAÇÃO INICIAL	DOTAÇÃO ATUALIZADA	DESPESAS EMPENHADAS ATÉ O BIMESTRE / 2018	DESPESAS EMPENHADAS ATÉ O BIMESTRE / 2017	DESPESAS LIQUIDADAS ATÉ O BIMESTRE / 2018	DESPESAS LIQUIDADAS ATÉ O BIMESTRE / 2017	INSCRITAS EM RESTOS A PAGAR NÃO PROCESSADOS		
							Em 2018	Em 2017	
<b>Despesas</b>	-	-	-	-	-	-	-	-	-
ADMINISTRAÇÃO (XII)	302.000,00	532.000,00	467.298,19	0,00	462.241,32	0,00	5.056,87	0,00	
Despesas Correntes	282.000,00	512.000,00	463.782,35	0,00	458.725,48	0,00	5.056,87	0,00	
Despesas de Capital	20.000,00	20.000,00	3.515,84	0,00	3.515,84	0,00	0,00	0,00	
PREVIDÊNCIA (XIII)	7.051.000,00	7.651.000,00	7.610.025,30	0,00	7.610.025,30	0,00	0,00	0,00	
Benefícios - Civil	7.051.000,00	7.651.000,00	7.610.025,30	0,00	7.610.025,30	0,00	0,00	0,00	
Aposentadorias	6.500.000,00	7.000.000,00	7.000.000,00	0,00	7.000.000,00	0,00	0,00	0,00	
Pensões	350.000,00	450.000,00	410.025,30	0,00	410.025,30	0,00	0,00	0,00	
Outros Benefícios Previdenciários	201.000,00	201.000,00	200.000,00	0,00	200.000,00	0,00	0,00	0,00	
Benefícios - Militar	0,00	0,00	0,00	0,00	0,00	0,00	0,00	0,00	
Reformas	0,00	0,00	0,00	0,00	0,00	0,00	0,00	0,00	
Pensões	0,00	0,00	0,00	0,00	0,00	0,00	0,00	0,00	
Outros Benefícios Previdenciários	0,00	0,00	0,00	0,00	0,00	0,00	0,00	0,00	
Outras Despesas Previdenciárias	0,00	0,00	0,00	0,00	0,00	0,00	0,00	0,00	
Compensação Previdenciária do RPPS para o RGPS	0,00	0,00	0,00	0,00	0,00	0,00	0,00	0,00	
Demais Despesas Previdenciárias	0,00	0,00	0,00	0,00	0,00	0,00	0,00	0,00	
<b>TOTAL DAS DESPESAS PREVIDENCIÁRIAS RPPS (XIV) = (XII + XIII)</b>	<b>7.353.000,00</b>	<b>8.183.000,00</b>	<b>8.077.323,49</b>	<b>0,00</b>	<b>8.072.266,62</b>	<b>0,00</b>	<b>5.056,87</b>	<b>0,00</b>	
<b>RESULTADO PREVIDENCIÁRIO (XV) = (XI - XIV)</b>	<b>2.277.000,00</b>	<b>4.970.226,80</b>	<b>-2.831.732,09</b>	<b>0,00</b>	<b>-2.826.675,22</b>	<b>0,00</b>			

**RREO-Anexo 06 | Tabela 6.3 - Demonstrativo dos Resultados Primário e Nominal - Municípios**

Cálculo Acima da Linha - Despesas Primárias	Despesa Orçamentária						
	DOTAÇÃO ATUALIZADA	Até o Bimestre / 2018				RESTOS A PAGAR NÃO PROCESSADOS	
		DESPESAS EMPENHADAS	DESPESAS LIQUIDADAS	DESPESAS PAGAS (a)	RESTOS A PAGAR PROCESSADOS PAGOS (b)	LIQUIDADOS	PAGOS (c)
<b>Cálculo Acima da Linha - Despesas Primárias</b>	-	-	-	-	-	-	-
DESPESAS CORRENTES (XIII)	154.169.828,00	112.059.010,88	107.119.870,02	93.625.930,90	6.722.365,52	369.350,86	369.350,86
Pessoal e Encargos Sociais	87.769.328,00	72.885.958,28	72.152.818,19	65.280.016,78	2.443.614,04	0,00	0,00
Juros e Encargos da Dívida (XIV)	360.000,00	0,00	0,00	0,00	0,00	0,00	0,00
Outras Despesas Correntes	66.040.500,00	39.173.052,60	34.967.051,83	28.345.914,12	4.278.751,48	369.350,86	369.350,86
DESPESAS PRIMÁRIAS CORRENTES (XV) = (XIII - XIV)	153.809.828,00	112.059.010,88	107.119.870,02	93.625.930,90	6.722.365,52	369.350,86	369.350,86
DESPESAS DE CAPITAL (XVI)	32.876.172,00	4.661.448,67	3.282.981,37	3.114.680,85	113.792,56	646.149,11	646.149,11
Investimentos	29.125.172,00	2.660.832,46	1.328.413,68	1.160.113,16	113.792,56	646.149,11	646.149,11
Inversões Financeiras	0,00	0,00	0,00	0,00	0,00	0,00	0,00
Concessão de Empréstimos e Financiamentos (XVII)	0,00	0,00	0,00	0,00	0,00	0,00	0,00
Aquisição de Título de Capital já Integralizado (XVIII)	0,00	0,00	0,00	0,00	0,00	0,00	0,00
Aquisição de Título de Crédito (XIX)	0,00	0,00	0,00	0,00	0,00	0,00	0,00
Demais Inversões Financeiras	0,00	0,00	0,00	0,00	0,00	0,00	0,00
Amortização da Dívida (XX)	3.751.000,00	2.000.616,21	1.954.567,69	1.954.567,69	0,00	0,00	0,00
DESPESAS PRIMÁRIAS DE CAPITAL (XXI) = (XVI - XVII - XVIII - XIX - XX)	29.125.172,00	2.660.832,46	1.328.413,68	1.160.113,16	113.792,56	646.149,11	646.149,11
RESERVA DE CONTINGÊNCIA (XXII)	3.552.000,00						
<b>DESPEZA PRIMÁRIA TOTAL (XXIII) = (XV + XXI + XXII)</b>	<b>186.487.000,00</b>	<b>114.719.843,34</b>	<b>108.448.283,70</b>	<b>94.786.044,06</b>	<b>6.836.158,08</b>	<b>1.015.499,97</b>	<b>1.015.499,97</b>

Documento Assinado Digitalmente por: THIAGO SEDA CAMILO  
Acesse em: <https://ste.cce.pe.gov.br/epv/validador> com Código do documento: 4f030f0a-c02a-08d-9d3-91f3db0e9d4

**RREO-Anexo 06 | Tabela 6.3 - Demonstrativo dos Resultados Primário e Nominal - Municípios**

Resultado Primário - Acima da Linha	Até o Bimestre / 2018
	VALOR INCORRIDO
<b>Resultado Primário - Acima da Linha</b>	-
RESULTADO PRIMÁRIO - Acima da Linha (XXIV) = (XIIa - (XXIIIa + XXIIIb + XXIIIc))	-5.941.199,64

**RREO-Anexo 06 | Tabela 6.3 - Demonstrativo dos Resultados Primário e Nominal - Municípios**

Meta Fiscal para o Resultado Primário	Valor Realizado no Período
	VALOR CORRENTE
<b>Meta Fiscal para o Resultado Primário</b>	-
Meta fixada no Anexo de Metas Fiscais da LDO para o exercício de referência	1.608.006,00

**RREO-Anexo 06 | Tabela 6.3 - Demonstrativo dos Resultados Primário e Nominal - Municípios**

Juros Nominais	Até o bimestre 2018
	VALOR INCORRIDO
<b>Juros Nominais</b>	-
JUROS E ENCARGOS ATIVOS (XXV)	0,00
JUROS E ENCARGOS PASSIVOS (XXVI)	0,00

**RREO-Anexo 06 | Tabela 6.3 - Demonstrativo dos Resultados Primário e Nominal - Municípios**

Resultado Nominal - Acima da Linha	Até o Bimestre / 2018
	VALOR INCORRIDO
<b>Resultado Nominal - Acima da Linha</b>	-
RESULTADO NOMINAL - Acima da Linha (XXVII) = XXIV + (XXV - XXVI)	-5.941.199,64

**RREO-Anexo 06 | Tabela 6.3 - Demonstrativo dos Resultados Primário e Nominal - Municípios**

Meta Fiscal para o Resultado Nominal	Valor Realizado no Período
	VALOR CORRENTE
<b>Meta Fiscal para o Resultado Nominal</b>	-
Meta fixada no Anexo de Metas Fiscais da LDO para o exercício de referência	1.608.006,00

**RREO-Anexo 06 | Tabela 6.3 - Demonstrativo dos Resultados Primário e Nominal - Municípios**

Cálculo Abaixo da Linha - Dívida Consolidada Líquida	Saldo	
	Em 31/12/2017 (a)	Até o Bimestre (b)
<b>Cálculo Abaixo da Linha - Dívida Consolidada Líquida</b>	-	-
DÍVIDA CONSOLIDADA (XXVIII)	9.034.645,72	8.885.481,34
DEDUÇÕES (XXIX)	-40.674,39	-14.139,51
Disponibilidade de Caixa	0,00	0,00
Disponibilidade de Caixa Bruta	4.539.327,82	7.162.303,43
(-) Restos a Pagar Processados (XXX)	26.234.385,69	33.089.021,39
Demais Haveres Financeiros	-40.674,39	-14.139,51
DÍVIDA CONSOLIDADA LÍQUIDA (XXXI) = (XXVIII - XXIX)	9.075.320,11	8.899.620,85

**RREO-Anexo 06 | Tabela 6.3 - Demonstrativo dos Resultados Primário e Nominal - Municípios**

Resultado Nominal - Abaixo da Linha	Saldo
	Até o Bimestre / 2018
<b>Resultado Nominal - Abaixo da Linha</b>	-
RESULTADO NOMINAL - Abaixo da Linha (XXXII) = (XXXIa - XXXIb)	175.699,26

**RREO-Anexo 06 | Tabela 6.3 - Demonstrativo dos Resultados Primário e Nominal - Municípios**

Ajuste Metodológico	Até o bimestre 2018
	VALOR INCORRIDO
<b>Ajuste Metodológico</b>	-
VARIAÇÃO SALDO RPP = (XXXIII) = (XXXa - XXXb)	-6.854.635,70
RECEITA DE ALIENAÇÃO DE INVESTIMENTOS PERMANENTES (IX)	0,00
PASSIVOS RECONHECIDOS NA DC (XXXIV)	0,00
OUTROS AJUSTES (XXXV)	0,00
RESULTADO NOMINAL AJUSTADO - Abaixo da Linha (XXXVI) = (XXXII - XXXIII - IX + XXXIV + XXXV)	7.030.334,96

**RREO-Anexo 06 | Tabela 6.3 - Demonstrativo dos Resultados Primário e Nominal - Municípios**

Resultado Primário - Abaixo da Linha	Saldo
	Até o Bimestre / 2018
<b>Resultado Primário - Abaixo da Linha</b>	-

**RREO-Anexo 06 | Tabela 6.3 - Demonstrativo dos Resultados Primário e Nominal - Municípios**

Quadro Opcional - Despesas Primárias	Quadro destinado aos entes da federação que estabeleceram as metas fiscais para 2018 com base na metodologia definida na 7ª edição do MDF						
	DOTAÇÃO ATUALIZADA	DESPESAS EMPENHADAS		DESPESAS LIQUIDADAS		INSCRITAS EM RESTOS A PAGAR NÃO PROCESSADOS	
		Despesas Empenhadas Até o Bimestre / 2018	Despesas Empenhadas Até o Bimestre / 2017	Despesas Liquidadas Até o Bimestre / 2018	Despesas Liquidadas Até o Bimestre / 2017	Em 2018	Em 2017
<b>Despesas Primárias</b>	-	-	-	-	-	-	-
DESPESA PRIMÁRIA TOTAL (XVIII) = (X + XV + XVI + XVII)	0,00	0,00	0,00	0,00	0,00	0,00	0,00
RESULTADO PRIMÁRIO (XIX) = (VII - XVIII)	0,00	0,00	0,00	0,00	0,00	0,00	0,00

**RREO-Anexo 06 | Tabela 6.3 - Demonstrativo dos Resultados Primário e Nominal - Municípios**

Quadro Opcional - Discriminação da Meta Fiscal de Resultado Primário	Quadro destinado aos entes da federação que estabeleceram as metas fiscais para 2018 com base na metodologia definida na 7ª edição do MDF	
	VALOR CORRENTE	
<b>Discriminação da Meta Fiscal de Resultado Primário</b>		
META DE RESULTADO PRIMÁRIO FIXADA NO ANEXO DE METAS FISCAIS DA LDO P/ O EXERCÍCIO DE REFERÊNCIA	-	

**RREO-Anexo 06 | Tabela 6.3 - Demonstrativo dos Resultados Primário e Nominal - Municípios**

Quadro Opcional - Resultado Nominal	Quadro destinado aos entes da federação que estabeleceram as metas fiscais para 2018 com base na metodologia definida na 7ª edição do MDF	
	PERÍODO DE REFERÊNCIA	
	No Bimestre (VIc - VIb)	Até o Bimestre (VIc - VIa)
<b>Resultado Nominal</b>	-	-
RESULTADO NOMINAL	0,00	

**RREO-Anexo 06 | Tabela 6.3 - Demonstrativo dos Resultados Primário e Nominal - Municípios**

Quadro Opcional - Discriminação da Meta Fiscal de Resultado Nominal	Quadro destinado aos entes da federação que estabeleceram as metas fiscais para 2018 com base na metodologia definida na 7ª edição do MDF	
	VALOR CORRENTE	
<b>Discriminação da Meta Fiscal de Resultado Nominal</b>		
META DE RESULTADO NOMINAL FIXADA NO ANEXO DE METAS FISCAIS DA LDO P/ O EXERCÍCIO DE REFERÊNCIA	-	

**RREO-Anexo 06 | Tabela 6.3 - Demonstrativo dos Resultados Primário e Nominal - Municípios**

Notas Explicativas	Valores
	31/12/2018
<b>Notas Explicativas</b>	-
Notas Explicativas	

**Relatório Resumido de Execução Orçamentária**  
**Prefeitura Municipal de Limoeiro - PE (Poder Executivo)**  
**Orçamentos Fiscal e da Seguridade Social**  
**CNPJ:**  
**Exercício: 2018**  
**Período de referência: 6º bimestre**

**RREO-Anexo 07 | Tabela 7.0 - Demonstrativo dos Restos à Pagar por Poder e Órgão - Municípios**

Poder/Órgão	Poder/Órgão												Saldo Total L = (e + k)
	RESTOS A PAGAR PROCESSADOS E NÃO PROCESSADOS LIQUIDADOS EM EXERCÍCIOS ANTERIORES					RESTOS A PAGAR NÃO PROCESSADOS							
	Inscritos					Inscritos							
	Em Exercícios Anteriores (a)	Em 31 de Dezembro de 2017 (b)	Pagos (c)	Cancelados (d)	Saldo e = (a + b) - (c + d)	Em Exercícios Anteriores (f)	Em 31 de Dezembro de 2017 (g)	Liquidados (h)	Pagos (i)	Cancelados (j)	Saldo k = (f + g) - (i + j)		
RESTOS A PAGAR (EXCETO INTRA-ORÇAMENTÁRIOS) (I)	11.347.023,27	14.986.547,88	6.836.158,08	0,00	19.497.413,07	689.007,37	34.913.114,04	1.015.499,97	1.015.499,97	0,00	34.586.621,44	54.084.034,51	
PODER EXECUTIVO	11.347.023,27	14.986.547,88	6.836.158,08	0,00	19.497.413,07	689.007,37	34.913.114,04	1.015.499,97	1.015.499,97	0,00	34.586.621,44	54.084.034,51	
PODER LEGISLATIVO	0,00	0,00	0,00	0,00	0,00	0,00	0,00	0,00	0,00	0,00	0,00	0,00	
Câmara Municipal	0,00	0,00	0,00	0,00	0,00	0,00	0,00	0,00	0,00	0,00	0,00	0,00	
Tribunal de Contas do Município	0,00	0,00	0,00	0,00	0,00	0,00	0,00	0,00	0,00	0,00	0,00	0,00	
RESTOS A PAGAR (INTRA-ORÇAMENTÁRIOS) (II)	0,00	0,00	0,00	0,00	0,00	0,00	0,00	0,00	0,00	0,00	0,00	0,00	
TOTAL (III) = (I + II)	11.347.023,27	14.986.547,88	6.836.158,08	0,00	19.497.413,07	689.007,37	34.913.114,04	1.015.499,97	1.015.499,97	0,00	34.586.621,44	54.084.034,51	

**RREO-Anexo 07 | Tabela 7.0 - Demonstrativo dos Restos à Pagar por Poder e Órgão - Municípios**

Poder/Órgão - Intra	Poder/Órgão - Intra												Saldo Total L = (e + k)
	RESTOS A PAGAR PROCESSADOS E NÃO PROCESSADOS LIQUIDADOS EM EXERCÍCIOS ANTERIORES					RESTOS A PAGAR NÃO PROCESSADOS							
	Inscritos					Inscritos							
	Em Exercícios Anteriores (a)	Em 31 de Dezembro de 2017 (b)	Pagos (c)	Cancelados (d)	Saldo e = (a + b) - (c + d)	Em Exercícios Anteriores (f)	Em 31 de Dezembro de 2017 (g)	Liquidados (h)	Pagos (i)	Cancelados (j)	Saldo k = (f + g) - (i + j)		
RESTOS A PAGAR (INTRA-ORÇAMENTÁRIOS) (II)	0,00	0,00	0,00	0,00	0,00	0,00	0,00	0,00	0,00	0,00	0,00	0,00	
PODER EXECUTIVO	0,00	0,00	0,00	0,00	0,00	0,00	0,00	0,00	0,00	0,00	0,00	0,00	
PODER LEGISLATIVO	0,00	0,00	0,00	0,00	0,00	0,00	0,00	0,00	0,00	0,00	0,00	0,00	
Câmara Municipal	0,00	0,00	0,00	0,00	0,00	0,00	0,00	0,00	0,00	0,00	0,00	0,00	
Tribunal de Contas do Município	0,00	0,00	0,00	0,00	0,00	0,00	0,00	0,00	0,00	0,00	0,00	0,00	

**RREO-Anexo 07 | Tabela 7.0 - Demonstrativo dos Restos à Pagar por Poder e Órgão - Municípios**

Notas Explicativas	Valores
	31/12/2018
Notas Explicativas	-
Notas Explicativas	-

**RREO-Anexo 09 | Tabela 9.0 - Demonstrativo das Receitas de Operações de Crédito e Despesas de Capital**

Receitas	Receitas de Operações de Crédito		
	PREVISÃO ATUALIZADA (a)	RECEITAS REALIZADAS (b)	SALDO NÃO REALIZADO (c) = (a - b)
Receitas	-	-	-
RECEITAS DE OPERAÇÕES DE CRÉDITO (I)	0,00	0,00	0,00

**RREO-Anexo 09 | Tabela 9.0 - Demonstrativo das Receitas de Operações de Crédito e Despesas de Capital**

Despesas	Despesas de Capital				
	DOTAÇÃO ATUALIZADA (d)	DESPESAS EMPENHADAS (e)	DESPESAS LIQUIDADAS	DESPESAS INSCRITAS EM RESTOS A PAGAR NÃO PROCESSADOS	SALDO NÃO EXECUTADO (f) = (d - e)
<b>Despesas</b>	-	-	-	-	-
DESPESAS DE CAPITAL	32.876.172,00	4.661.448,67	3.282.981,37	1.378.467,30	28.214.723,33
(-) Incentivos Fiscais a Contribuinte	0,00	0,00	0,00	0,00	0,00
(-) Incentivos Fiscais a Contribuinte por Instituições Financeiras	0,00	0,00	0,00	0,00	0,00
DESPESA DE CAPITAL LÍQUIDA (II)	32.876.172,00	4.661.448,67	3.282.981,37	1.378.467,30	28.214.723,33

**RREO-Anexo 09 | Tabela 9.0 - Demonstrativo das Receitas de Operações de Crédito e Despesas de Capital**

Resultado para Apuração da Regra de Ouro	Resultado para Apuração da Regra de Ouro		
	(a - d)	(b - e)	(c - f)
<b>Resultado para Apuração da Regra de Ouro</b>	-	-	-
RESULTADO PARA APURAÇÃO DA REGRA DE OURO (III) = (I - II)	-32.876.172,00	-4.661.448,67	-28.214.723,33

**RREO-Anexo 09 | Tabela 9.0 - Demonstrativo das Receitas de Operações de Crédito e Despesas de Capital**

Notas Explicativas	Valores
	31/12/2018
<b>Notas Explicativas</b>	-
Notas Explicativas	-

Projeção Atuarial do RPPS - Plano Previdenciário	Projeção Atuarial do RPPS - Plano Previdenciário			
	Projeção Atuarial do RPPS - Plano Previdenciário			
	RECEITAS PREVIDENCIÁRIAS (a)	DESPESAS PREVIDENCIÁRIAS (b)	RESULTADO PREVIDENCIÁRIO (c) = (a - b)	SALDO FINANCEIRO DO EXERCÍCIO (d) = ("d" exercício Anterior) + (c)
2058	23.174.107,74	12.725.645,06	10.448.462,68	313.033.514,33
2059	23.851.205,55	12.912.682,45	10.938.523,10	323.972.037,43
2060	24.558.208,88	13.102.188,02	11.456.020,86	335.428.058,30
2061	25.296.769,00	13.263.701,16	12.033.067,83	347.461.126,13
2062	26.070.463,92	13.457.930,54	12.612.533,39	360.073.659,52
2063	26.879.443,89	13.623.613,98	13.255.829,91	373.329.489,43
2064	27.727.543,93	13.791.265,31	13.936.278,62	387.265.768,05
2065	28.616.998,39	13.960.907,29	14.656.091,10	401.921.859,15
2066	29.550.174,38	14.132.562,99	15.417.611,39	417.339.470,54
2067	30.529.579,69	14.306.255,72	16.223.323,97	433.562.794,51
2068	31.557.871,25	14.449.318,28	17.108.552,97	450.671.347,48
2069	32.639.825,46	14.626.829,13	18.012.966,33	468.684.343,81
2070	33.776.600,68	14.773.097,42	19.003.503,26	487.687.847,07
2071	34.973.366,28	14.954.509,73	20.018.856,56	507.706.703,62
2072	36.231.618,63	15.104.054,82	21.127.563,81	528.834.267,43
2073	37.556.964,62	15.255.095,37	22.301.869,25	551.136.136,68
2074	38.953.345,86	15.407.646,32	23.545.699,54	574.681.836,22
2075	40.424.939,61	15.561.722,79	24.863.216,82	599.545.053,04
2076	419.761,72	15.717.340,02	26.258.832,90	625.803.885,94
2077	43.611.737,59	15.838.760,01	27.772.977,58	653.576.863,52
2078	45.338.751,29	15.997.147,61	29.341.603,68	682.918.467,20
2079	47.160.488,90	16.120.647,03	31.039.841,87	713.958.309,07
2080	49.084.733,22	16.281.853,50	32.802.879,72	746.761.188,79
2081	51.115.378,35	16.407.466,90	34.707.911,46	781.469.100,24
2082	53.260.950,11	16.571.541,57	36.689.408,54	818.158.508,78
2083	55.526.042,66	16.699.304,02	38.826.738,65	856.985.247,43
2084	57.920.012,30	16.827.964,56	41.092.047,74	898.077.295,17
2085	60.450.544,14	16.957.528,39	43.493.015,75	941.570.310,92
2086	63.125.784,15	17.088.000,70	46.037.784,50	987.608.094,37
2087	65.954.366,81	17.219.386,70	48.734.980,11	1.036.343.074,48
2088	68.945.444,43	17.351.691,62	51.593.752,81	1.087.936.827,29
2089	72.108.718,20	17.484.920,70	54.623.797,50	1.142.560.624,79
2090	75.454.471,14	17.619.079,19	57.835.391,94	1.200.396.016,73
2091	78.993.602,99	17.754.172,36	61.239.430,62	1.261.635.447,36

**RREO-Anexo 10 - RPPS | Tabela 10 - Demonstrativo da Projeção Atuarial do Regime Próprio de Previdência dos Servidores**

Projeção Atuarial do RPPS - Plano Financeiro	Projeção Atuarial do RPPS - Plano Financeiro			
	Projeção Atuarial do RPPS - Plano Financeiro			
	RECEITAS PREVIDENCIÁRIAS (a)	DESPESAS PREVIDENCIÁRIAS (b)	RESULTADO PREVIDENCIÁRIO (c) = (a - b)	SALDO FINANCEIRO DO EXERCÍCIO (d) = ("d" exercício Anterior) + (c)
2017	3.328.343,69	6.115.986,29	-2.787.642,60	-1.478.000,00

Acesse em: <https://tce.ce.gov.br/epp/validadorDoc.aspx?CodigoDoDocumento=4f030f0a-c02a-408d-9d33-91f3db0e8ed4>

Documento Assinado Digitalmente por: THIAGO SEDA CAMILO

**Relatório Resumido de Execução Orçamentária**  
**Prefeitura Municipal de Limoeiro - PE (Poder Executivo)**  
**Orçamentos Fiscal e da Seguridade Social**  
**CNPJ:**  
**Exercício: 2018**  
**Período de referência: 6º bimestre**

Projeção Atuarial do RPPS - Plano Financeiro	Projeção Atuarial do RPPS - Plano Financeiro			
	Projeção Atuarial do RPPS - Plano Financeiro			
	RECEITAS PREVIDENCIÁRIAS (a)	DESPESAS PREVIDENCIÁRIAS (b)	RESULTADO PREVIDENCIÁRIO (c) = (a - b)	SALDO FINANCEIRO DO EXERCÍCIO (d) = ("d" exercício Anterior) + (c)
2018	4.016.119,08	6.237.789,36	-2.221.670,28	4.528.749,55
2019	3.983.313,66	6.706.124,61	-2.722.810,95	2.077.663,57
2020	4.878.975,13	7.081.298,52	-2.202.323,38	0,00
2021	7.607.147,47	7.607.147,47	0,00	0,00
2022	8.070.710,28	8.070.710,28	0,00	0,00
2023	8.773.831,66	8.773.831,66	0,00	0,00
2024	9.458.100,84	9.458.100,84	0,00	0,00
2025	10.035.311,30	10.035.311,30	0,00	0,00
2026	10.565.011,91	10.565.011,91	0,00	0,00
2027	11.792.511,07	11.792.511,07	0,00	0,00
2028	13.157.201,68	13.157.201,68	0,00	0,00
2029	14.840.265,61	14.840.265,61	0,00	0,00
2030	16.156.297,71	16.156.297,71	0,00	0,00
2031	16.967.068,66	16.967.068,66	0,00	0,00
2032	17.801.401,21	17.801.401,21	0,00	0,00
2033	18.842.822,10	18.842.822,10	0,00	0,00
2034	19.934.402,58	19.934.402,58	0,00	0,00
2035	20.731.663,13	20.731.663,13	0,00	0,00
2036	21.382.729,89	21.382.729,89	0,00	0,00
2037	21.787.380,38	21.787.380,38	0,00	0,00
2038	22.356.784,94	22.356.784,94	0,00	0,00
2039	22.383.528,05	22.383.528,05	0,00	0,00
2040	22.411.957,69	22.411.957,69	0,00	0,00
2041	21.757.403,66	21.757.403,66	0,00	0,00
2042	21.027.983,80	21.027.983,80	0,00	0,00
2043	20.271.365,83	20.271.365,83	0,00	0,00
2044	18.914.883,64	18.914.883,64	0,00	0,00
2045	17.428.747,11	17.428.747,11	0,00	0,00
2046	16.632.457,72	16.632.457,72	0,00	0,00
2047	15.563.150,40	15.563.150,40	0,00	0,00
2048	13.775.711,06	13.775.711,06	0,00	0,00
2049	12.730.295,10	12.730.295,10	0,00	0,00
2050	11.519.667,67	11.159.667,68	0,00	0,00
2051	9.993.350,66	9.993.350,66	0,00	0,00
2052	9.291.850,60	9.291.850,60	0,00	0,00
2053	8.586.286,13	8.586.286,13	0,00	0,00
2054	6.636.149,23	6.636.149,23	0,00	0,00
2055	5.715.481,22	5.715.481,22	0,00	0,00
2056	5.362.001,29	5.362.001,29	0,00	0,00
2057	4.716.390,44	4.716.390,44	0,00	0,00
2058	4.093.248,01	4.093.248,01	0,00	0,00
2059	23.851.205,55	12.912.682,45	10.938.523,10	323.972.087,49
2060	24.558.202,88	13.102.188,02	11.456.020,86	335.428.108,35

Asses em: https://tce.ce.gov.br/validadorDoc\_scam Código do documento: 4f030f0a-c02a-408d-9d33-91f3db0e8cd4

Documento Assinado Digitalmente por: THIAGO SEDA CAMILO

**Relatório Resumido de Execução Orçamentária**  
**Prefeitura Municipal de Limoeiro - PE (Poder Executivo)**  
**Orçamentos Fiscal e da Seguridade Social**  
**CNPJ:**  
**Exercício: 2018**  
**Período de referência: 6º bimestre**

Projeção Atuarial do RPPS - Plano Financeiro	Projeção Atuarial do RPPS - Plano Financeiro			
	Projeção Atuarial do RPPS - Plano Financeiro			
	RECEITAS PREVIDENCIÁRIAS (a)	DESPESAS PREVIDENCIÁRIAS (b)	RESULTADO PREVIDENCIÁRIO (c) = (a - b)	SALDO FINANCEIRO DO EXERCÍCIO (d) = ("d" exercício Anterior) + (c)
2061	25.296.769,00	13.263.701,16	12.033.067,83	347.461.126,13
2062	26.070.463,92	13.457.930,54	12.612.533,39	360.073.659,52
2063	26.879.443,89	13.623.613,98	13.255.829,91	373.329.489,43
2064	27.727.543,93	13.791.265,31	13.936.278,62	387.265.768,05
2065	28.616.998,39	13.960.907,29	14.656.091,10	401.921.859,15
2066	29.550.174,38	14.132.562,99	15.417.611,39	417.339.470,54
2067	30.529.579,69	14.306.255,72	16.223.323,97	433.562.794,51
2068	31.557.871,25	14.449.318,28	17.108.522,97	450.671.347,48
2069	32.639.825,46	14.626.829,13	18.012.996,33	468.684.343,81
2070	33.776.600,68	14.773.097,42	19.003.503,26	487.687.847,07
2071	34.973.366,28	14.954.509,73	20.018.856,56	507.706.703,62
2072	36.231.618,63	15.104.054,82	21.127.563,81	528.834.267,43
2073	37.556.964,62	15.255.095,37	22.301.869,25	551.136.136,68
2074	38.953.345,86	15.407.646,32	23.545.699,54	574.681.836,22
2075	40.424.939,61	15.561.722,79	24.863.216,82	599.545.053,04
2076	41.976.172,92	15.717.340,02	26.258.832,90	625.803.885,94
2077	43.611.737,59	15.838.760,01	27.772.977,58	653.576.863,52
2078	45.338.751,29	15.997.147,61	29.341.603,68	682.918.467,20
2079	47.160.488,90	16.120.647,03	31.039.841,87	713.958.309,07
2080	49.084.733,22	16.281.835,50	32.802.879,72	746.761.188,79
2081	51.115.378,35	16.407.466,90	34.707.911,46	78.146.910,24
2082	53.260.950,11	16.571.541,57	36.689.408,54	818.158.508,78
2083	555.260.426,66	16.699.304,02	38.826.738,65	856.985.247,43
2084	57.920.012,30	16.827.964,56	41.092.047,74	898.077.295,17
2085	60.450.544,14	16.957.528,39	43.493.015,75	941.570.310,92
2086	63.125.784,15	17.088.000,70	46.037.783,45	987.608.094,37
2087	65.954.366,81	17.219.386,70	51.593.752,81	1.087.936.827,29
2088	68.945.444,43	17.351.691,62	51.593.752,81	1.087.936.827,29
2089	72.108.178,20	17.484.920,70	54.623.797,50	1.142.560.624,79
2090	75.454.471,14	17.619.079,19	57.835.391,94	1.200.396.016,73
2091	78.993.602,99	17.754.172,36	61.239.430,62	1.261.635.447,36

**RREO-Anexo 10 - RPPS | Tabela 10 - Demonstrativo da Projeção Atuarial do Regime Próprio de Previdência dos Servidores**

Notas Explicativas	Valores
	31/12/2018
Notas Explicativas	-
Notas Explicativas	-

**RREO-Anexo 11 | Tabela 11.0 - Demonstrativo da Receita de Alienação de Ativos e Aplicação dos Recursos**

Receitas	Execução da Receita			
	PREVISÃO ATUALIZADA (a)	RECEITAS REALIZADAS (b)	SALDO A REALIZAR (c) = (a - b)	
<b>Receitas</b>	-	-	-	
RECEITAS DE ALIENAÇÃO DE ATIVOS (I)	100.000,00	106.885,38	-6.885,38	
Receita de Alienação de Bens Móveis	100.000,00	106.885,38	-6.885,38	
Receita de Alienação de Bens Imóveis	0,00	0,00	0,00	

**RREO-Anexo 11 | Tabela 11.0 - Demonstrativo da Receita de Alienação de Ativos e Aplicação dos Recursos**

Despesas	Execução da Despesa							SALDO (h) = (d-e)
	DOTAÇÃO ATUALIZADA (d)	DESPESAS EMPENHADAS (e)	DESPESAS LIQUIDADAS	DESPESAS PAGAS (f)	DESPESAS INSCRITAS EM RESTOS A PAGAR NÃO PROCESSADOS	PAGAMENTO DE RESTOS A PAGAR (g)		
<b>Despesas</b>	-	-	-	-	-	-	-	-
APLICAÇÃO DOS RECURSOS DA ALIENAÇÃO DE ATIVOS (II)	0,00	0,00	0,00	0,00	0,00	0,00	0,00	0,00
DESPESAS DE CAPITAL	0,00	0,00	0,00	0,00	0,00	0,00	0,00	0,00
Investimentos	0,00	0,00	0,00	0,00	0,00	0,00	0,00	0,00
Inversões Financeiras	0,00	0,00	0,00	0,00	0,00	0,00	0,00	0,00
Amortização da Dívida	0,00	0,00	0,00	0,00	0,00	0,00	0,00	0,00
DESPESAS CORRENTES DOS REGIMES DE PREVIDÊNCIA	0,00	0,00	0,00	0,00	0,00	0,00	0,00	0,00
Regime Geral da Previdência Social								
Regime Próprio de Previdência dos Servidores Públicos	0,00	0,00	0,00	0,00	0,00	0,00	0,00	0,00

**RREO-Anexo 13 | Tabela 13.0 - Demonstrativo das Parcerias Público-Privadas | Do Ente Federado, exceto estatais não dependentes (I)**

Despesas de PPP	Despesas de PPP										
	EXERCÍCIO ANTERIOR	EXERCÍCIO CORRENTE (EC)	<EC + 1>	<EC + 2>	<EC + 3>	<EC + 4>	<EC + 5>	<EC + 6>	<EC + 7>	<EC + 8>	<EC + 9>

**RREO-Anexo 13 | Tabela 13.0 - Demonstrativo das Parcerias Público-Privadas | Das Estatais Não-Dependentes**

Despesas de PPP das Estatais Não-dependentes	Despesas de PPP										
	EXERCÍCIO ANTERIOR	EXERCÍCIO CORRENTE (EC)	<EC + 1>	<EC + 2>	<EC + 3>	<EC + 4>	<EC + 5>	<EC + 6>	<EC + 7>	<EC + 8>	<EC + 9>

**RREO-Anexo 13 | Tabela 13.0 - Demonstrativo das Parcerias Público-Privadas**

Total das Despesas de PPP	Despesas de PPP										
	EXERCÍCIO ANTERIOR	EXERCÍCIO CORRENTE (EC)	<EC + 1>	<EC + 2>	<EC + 3>	<EC + 4>	<EC + 5>	<EC + 6>	<EC + 7>	<EC + 8>	<EC + 9>
<b>Total das Despesas de PPP</b>	-	-	-	-	-	-	-	-	-	-	-
TOTAL DAS DESPESAS	0,00	0,00	0,00	0,00	0,00	0,00	0,00	0,00	0,00	0,00	0,00
PPP A CONTRATAR (II)	0,00	0,00	0,00	0,00	0,00	0,00	0,00	0,00	0,00	0,00	0,00
RECEITA CORRENTE LÍQUIDA (RCL) (III)	0,00	0,00	0,00	0,00	0,00	0,00	0,00	0,00	0,00	0,00	0,00
TOTAL DAS DESPESAS CONSIDERADAS PARA O LIMITE (IV = I + II)	0,00	0,00	0,00	0,00	0,00	0,00	0,00	0,00	0,00	0,00	0,00
TOTAL DAS DESPESAS / RCL (%) (V) = (IV) / (III)	0,00	0,00	0,00	0,00	0,00	0,00	0,00	0,00	0,00	0,00	0,00

Documento Assinado Digitalmente por: THIAGO SEDA CAMILO  
Acesse em: https://www.trepa.gov.br/portal/validacao/validacao.asp?codigo\_documento=41030108-02a-4089-933-91131008ed4

Restos a Pagar por Poder e Ministério Público	Estágios dos Restos a Pagar			
	Inscrição	Cancelamento Até o Bimestre	Pagamento Até o Bimestre	Saldo a Pagar
Ministério Público	0,00	0,00	0,00	0,00
Defensoria Pública	0,00	0,00	0,00	0,00
<b>RESTOS A PAGAR NÃO PROCESSADOS</b>	<b>35.602.121,41</b>	<b>0,00</b>	<b>1.015.499,97</b>	<b>34.586.621,44</b>
Poder Executivo	35.602.121,41	0,00	1.015.499,97	34.586.621,44
Poder Legislativo	0,00	0,00	0,00	0,00
Poder Judiciário	0,00	0,00	0,00	0,00
Ministério Público	0,00	0,00	0,00	0,00
Defensoria Pública	0,00	0,00	0,00	0,00
<b>TOTAL</b>	<b>61.935.692,56</b>	<b>0,00</b>	<b>7.851.658,05</b>	<b>54.084.034,51</b>

**RREO-Anexo 14 | Tabela 14.0 - Demonstrativo Simplificado do Relatório Resumido da Execução Orçamentária - Estados, DF e Municípios**

Despesas com Manutenção e Desenvolvimento do Ensino	Apuração das Despesas com Ensino		
	Valor Apurado Até o Bimestre	Limites Constitucionais Anuais	
		% Mínimo a Aplicar no Exercício	% Aplicado Até o Bimestre
<b>Despesas com Manutenção e Desenvolvimento do Ensino</b>	-	-	-
Mínimo Anual de <18% / 25%> das Receitas de Impostos na Manutenção e Desenvolvimento do Ensino	14.736.786,75	25,00	25,00
Mínimo Anual de 60% do FUNDEB na Remuneração do Magistério com Ensino Fundamental e Médio	0,00	0,00	0,00
Mínimo Anual de 60% do FUNDEB na Remuneração do Magistério com Educação Infantil e Ensino Fundamental	21.247.811,51	60,00	99,91
Complementação da União ao FUNDEB	0,00	0,00	0,00

**RREO-Anexo 14 | Tabela 14.0 - Demonstrativo Simplificado do Relatório Resumido da Execução Orçamentária - Estados, DF e Municípios**

Receitas de Operações de Crédito e Despesas de Capital	Apuração das Receitas de Operações de Crédito e Despesas de Capital	
	Valor Apurado Até o Bimestre	Saldo Não Realizado
<b>Receitas de Operações de Crédito e Despesas de Capital</b>	-	-
Receitas de Operações de Crédito	0,00	0,00
Despesa de Capital Líquida	0,00	0,00

**RREO-Anexo 14 | Tabela 14.0 - Demonstrativo Simplificado do Relatório Resumido da Execução Orçamentária - Estados, DF e Municípios**

Projeção Atuarial dos Regimes de Previdência	Exercício de Apuração			
	Exercício	10º Exercício	20º Exercício	35º Exercício
<b>Projeção Atuarial dos Regimes de Previdência</b>	-	-	-	-
Plano Previdenciário	0,00	0,00	0,00	0,00
Receitas Previdenciárias	0,00	0,00	0,00	0,00
Despesas Previdenciárias	0,00	0,00	0,00	0,00
Resultado Previdenciário	0,00	0,00	0,00	0,00
Plano Financeiro	0,00	0,00	0,00	0,00
Receitas Previdenciárias	0,00	0,00	0,00	0,00
Despesas Previdenciárias	0,00	0,00	0,00	0,00
Resultado Previdenciário	0,00	0,00	0,00	0,00

**RREO-Anexo 14 | Tabela 14.0 - Demonstrativo Simplificado do Relatório Resumido da Execução Orçamentária - Estados, DF e Municípios**

Receita da Alienação de Ativos e Aplicação dos Recursos	Apuração da Receita da Alienação de Ativos e Aplicação dos Recursos	
	Valor Apurado Até o Bimestre	Saldo a Realizar
<b>Receita da Alienação de Ativos e Aplicação dos Recursos</b>	-	-
Receita de Capital Resultante da Alienação de Ativos	0,00	0,00
Aplicação dos Recursos da Alienação de Ativos	0,00	0,00

**RREO-Anexo 14 | Tabela 14.0 - Demonstrativo Simplificado do Relatório Resumido da Execução Orçamentária - Estados, DF e Municípios**

Despesas com Ações e Serviços Públicos de Saúde	Apuração das Despesas com Saúde		
	Valor Apurado Até o Bimestre	Limites Constitucionais Anuais	
		% Mínimo a Aplicar no Exercício	% Aplicado Até o Bimestre
<b>Despesas com Ações e Serviços Públicos de Saúde</b>	-	-	-
Despesas com Ações e Serviços Públicos de Saúde Executadas com Recursos de Impostos	8.581.903,15	15,00	16,30

**RREO-Anexo 14 | Tabela 14.0 - Demonstrativo Simplificado do Relatório Resumido da Execução Orçamentária - Estados, DF e Municípios**

Despesas de Caráter Continuado Derivadas de PPP	Valor Realizado no Período	
	Valor Apurado no Exercício Corrente	
<b>Despesas de Caráter Continuado Derivadas de PPP</b>	-	-
Total das Despesas/RCL (%)		0,00

**RREO-Anexo 14 | Tabela 14.0 - Demonstrativo Simplificado do Relatório Resumido da Execução Orçamentária - Estados, DF e Municípios**

**siconfi**Sistema de Informações  
Contábeis e Fiscais  
do Setor Público Brasileiro

TESOURO NACIONAL

Relatório Resumido de Execução Orçamentária

Prefeitura Municipal de Limoeiro - PE (Poder Executivo)

Orçamentos Fiscal e da Seguridade Social

CNPJ:

Exercício: 2018

Período de referência: 6º bimestre

Documento Assinado Digitalmente por: THIAGO SEDA CAMILO  
Acesse em: <https://etce.tce.pe.gov.br/epi/validaDoc.seam> Código do documento: 4f030f0a-c02a-408d-9d33-91f3db0e8ed4

Notas Explicativas	Valores
Notas Explicativas	31/12/2018
Notas Explicativas	-

# Lista de Assinaturas

Documento Assinado Digitalmente por: THIAGO SEDA CAMILO  
Acesse em: <https://stce.tce.pe.gov.br/epv/validaDocumento.seam> Código do documento: 4f030fba-cf2a-408d-9d33-91f3db0e8ed4

## Assinatura: 1

Digitally signed by JOSE CRISTOVAM DA SILVA FILHO:04057832483  
Date: 2019.04.01 09:12:56 GFT  
Perfil: Contador Responsável  
Instituição: Prefeitura Municipal de Limoeiro - PE

## Assinatura: 2

Digitally signed by JOAO LUIS FERREIRA FILHO:39404854468  
Date: 2019.04.01 09:24:48 GFT  
Perfil: Titular do Poder Executivo  
Instituição: Prefeitura Municipal de Limoeiro - PE

## Assinatura: 3

## Assinatura: 4

## Assinatura: 5

As assinaturas digitais podem ser verificadas no arquivo PDF.

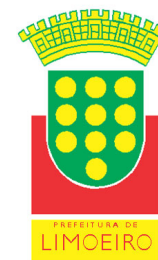

PREFEITURA MUNICIPAL DE  
**LIMOEIRO**

Resolução TC nº 48, de 19 de dezembro de 2018

**ANEXO XVII**

**Demonstrativo de despesas com eventos comemorativos de carnaval, festas religiosas, emancipação política, São João, São Pedro, micareta, cavalgada, natal, réveillon e outras tradições culturais realizadas pela prefeitura ou com sua contrapartida.**

Nome da festa	Período	Modalidade e número dos procedimentos licitatórios	Número das notas de empenho	Credores	Em R\$		
					Valor gasto pela prefeitura com recursos próprios	Valor gasto pela prefeitura com recursos recebidos de transferências	
						De órgãos públicos	Da iniciativa privada
126º FESTIVIDADES DE SÃO SEBASTIÃO	SÃO SEBASTIÃO	INEXIGIBILIDADE 00001/2018	205	LUAN ALVES DE LUCENA EIRELI - ME	R\$ 45.000,00	R\$ -	R\$ -
126º FESTIVIDADES DE SÃO SEBASTIÃO	SÃO SEBASTIÃO	INEXIGIBILIDADE 00002/2018	206	HDF PRODUÇÕES E EVENTOS LTDA - ME	R\$ 30.000,00	R\$ -	R\$ -
126º FESTIVIDADES DE SÃO SEBASTIÃO	SÃO SEBASTIÃO	INEXIGIBILIDADE 00003/2018	208	IDEA PRODUÇÕES E LOCAÇÃO DE ESTRUTURAS E ILUMINAÇÃO	R\$ 95.000,00	R\$ -	R\$ -

PREFEITURA MUNICIPAL DE LIMOEIRO

PRAÇA COMENDADOR PESTANA, 113 CENTRO, LIM

Assinatura Digitalmente por: JOAO LUIS FERREIRA FILHO  
CPF: 028.828.828-0001  
E-MAIL: joao.luis@limoeiro.pe.gov.br  
Código do documento: 2018-12-19-409-466-402-3173001

Documento Assinado Digitalmente por:  
www.limoeiro.pe.gov.br - contato@limoeiro.pe.gov

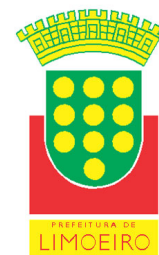

PREFEITURA MUNICIPAL DE  
**LIMOEIRO**

PREFEITURA DE  
LIMOEIRO

FESTEJOS JUNINOS	SÃO JOÃO	INEXIGIBILIDADE 000023/2018	924	LUAN PROMOÇÕES E EVENTOS LTDA	R\$ 100.000,00	R\$ -	R\$ -
FESTEJOS JUNINOS	SÃO JOÃO	INEXIGIBILIDADE 000024/2018	923	JDRW SHOWS LTDA	R\$ 110.000,00	R\$ -	R\$ -
FESTEJOS JUNINOS	SÃO JOÃO	INEXIGIBILIDADE 000025/2018	926	SOL PRODUÇÃO E ADMINISTRAÇÃO ARTISTICA LTDA	R\$ 150.000,00	R\$ -	R\$ -
FESTEJOS JUNINOS	SÃO JOÃO	INEXIGIBILIDADE 000026/2018	925	J M DA SILVA PRODUÇÕES E SERVIÇOS - ME	R\$ 8.000,00	R\$ -	R\$ -
FESTEJOS JUNINOS	SÃO JOÃO	INEXIGIBILIDADE 000027/2018	931	LUAN ALVES DE LUCENA EIRELI - ME	R\$ 150.000,00	R\$ -	R\$ -
FESTEJOS JUNINOS	SÃO JOÃO	INEXIGIBILIDADE 000028/2018	933	MARCIA FELIPPE PRODUÇÕES ARTÍSTICAS LTDA	R\$ 130.000,00	R\$ -	R\$ -
FESTEJOS JUNINOS	SÃO JOÃO	INEXIGIBILIDADE 000029/2018	932	J P DA COSTA NETO PRODUÇÕES - ME	R\$ 40.000,00	R\$ -	R\$ -
FESTEJOS JUNINOS	SÃO JOÃO	INEXIGIBILIDADE 000030/2018	938	BRED VIAGENS E EVENTOS LTDA - ME	R\$ 100.000,00	R\$ -	R\$ -
FESTEJOS JUNINOS	SÃO JOÃO	INEXIGIBILIDADE 000031/2018	950	AVINE VINNY PRODUÇÕES ARTÍSTICAS LTDA	R\$ 80.000,00	R\$ -	R\$ -
1º LIMODRILHA	SÃO JOÃO	INEXIGIBILIDADE 000032/2018	1877	JR PRODUÇÕES ARTÍSTICAS E EVENTOS LTDA - ME	R\$ 20.000,00	R\$ -	R\$ -

PREFEITURA MUNICIPAL DE LIMOEIRO

PRAÇA COMENDADOR PESTANA, 113 CENTRO, LIM

Assinatura Digitalmente por: JOAO LUIS FERREIRA FILHO  
CPF: 078.878.893 (181-ANON)  
Acesse em: https://www.limoeiro.pe.gov.br/portal/proc/eam  
Código do documento: 2018-011-1724-409-466-402-31737001

Documento Assinado Digitalmente por:  
www.limoeiro.pe.gov.br - contato@limoeiro.pe.gov

PREFEITURA MUNICIPAL DE  
**LIMOEIRO**

PREFEITURA DE  
LIMOEIRO

DIA DOS PAIS	DIA DOS PAIS	INEXIGIBILIDADE 000033/2018	1200	J M DA SILVA PRODUÇÕES E SERVIÇOS - ME	R\$ 8.000,00	R\$ -	R\$ -
--------------	--------------	--------------------------------	------	--	--------------	-------	-------

Limoeiro/PE, 22 de março de 2019.

---

**João Luís Ferreira Filho**  
Prefeito

**PREFEITURA MUNICIPAL DE LIMOEIRO**

PRAÇA COMENDADOR PESTANA, 113 CENTRO, LIM

Assinado Digitalmente por: JOAO LUIS FERREIRA FILHO  
Documento Assinado Digitalmente por: JOAO LUIS FERREIRA FILHO  
Acesse em: <https://www.limoeiro.pe.gov.br/portal/oc-seam> Código do documento: 2019-00000000-0000-0000-0000-000000000001

1081-ANON-00788292-00788292-181-ANON  
[www.limoeiro.pe.gov.br](http://www.limoeiro.pe.gov.br) - [contato@limoeiro.pe.gov.br](mailto:contato@limoeiro.pe.gov.br)

ESTADO DE PERNAMBUCO  
TRIBUNAL DE CONTAS  
COORDENADORIA DE CONTROLE EXTERNO

Ofício nº 168/2018 – TCE-PE/GC06

Recife, 05 de agosto de 2018

Excelentíssimo Senhor,

Assunto: Alerta de Responsabilidade

O Tribunal de Contas do Estado de Pernambuco, no exercício de suas competências constitucionais, por disposição do artigo 59, § 1º, inciso II, da Lei Federal nº 101/2000, regulamentado pela Resolução TC nº 20, de 30 de setembro de 2015, e alterações, **ALERTA** que o montante da despesa com pessoal do Poder Executivo do Município alcançou **66,5%** da Receita Corrente Líquida, correspondendo a **123,15%** do seu limite de pessoal constante no Relatório de Gestão Fiscal do **1º Quadrimestre de 2018**.

A situação descrita acima, nos moldes do parágrafo único do artigo 22 da LRF, veda ao Poder Executivo Municipal:

- I - concessão de vantagem, aumento, reajuste ou adequação de remuneração a qualquer título, salvo os derivados de sentença judicial ou de determinação legal ou contratual, ressalvada a revisão prevista no inciso X do art. 37 da Constituição;
- II - criação de cargo, emprego ou função;
- III - alteração de estrutura de carreira que implique aumento de despesa;
- IV - provimento de cargo público, admissão ou contratação de pessoal a qualquer título, ressalvada a reposição decorrente de aposentadoria ou falecimento de servidores das áreas de educação, saúde e segurança;
- V - contratação de hora extra, salvo no caso do disposto no inciso II do § 6º do art. 57 da Constituição e as situações previstas na lei de diretrizes orçamentárias.

Outrossim, o Poder Executivo Municipal, por haver ultrapassado seu limite (54% da RCL) e sem prejuízo das vedações descritas no artigo 22 (parágrafo único e incisos), terá que adotar as medidas previstas nos §§ 3º e 4º do artigo 169 da Constituição Federal:

§ 3º Para o cumprimento dos limites estabelecidos com base neste artigo, durante o prazo fixado na lei complementar referida no caput, a União, os Estados, o Distrito Federal e os Municípios adotarão as seguintes providências:

- I - redução em pelo menos vinte por cento das despesas com cargos em comissão e funções de confiança;
- II - exoneração dos servidores não estáveis.

§ 4º Se as medidas adotadas com base no parágrafo anterior não forem suficientes para assegurar o cumprimento da determinação da lei complementar referida neste artigo, o servidor estável poderá perder o cargo, desde que ato normativo motivado de cada um dos Poderes especifique a atividade funcional, o órgão ou unidade administrativa objeto da redução de pessoal.

Atenciosamente,

Maria Teresa Caminha Duere  
Conselheira Relatora

À Sua Excelência o Senhor  
PREFEITO JOÃO LUIS FERREIRA FILHO  
Prefeitura Municipal de Limoeiro

Recebido 17/09/18

RG. 6320416

CPF: 011.623.134-39

99512-8483

E-mail: isabella.andrade31@hotmail.com

Assinatura: Isabella Andrade dos Santos  
Secretária de Gabinete

VERICAR Nº 45541/2018  
CÓPIA Nº 45541/2018

Documento Assinado Digitalmente por: THIAGO SEDA CAMILO  
Acesse em: https://stce.tce.pe.gov.br/epv/validaDoc.seam Código do documento: 860a3ce0-e27a-4116-b601-53f8ca86846

ESTADO DE PERNAMBUCO  
TRIBUNAL DE CONTAS  
COORDENADORIA DE CONTROLE EXTERNO

PEUC - 56662/20  
PEUC 0710-56663

Documento Assinado Digitalmente por: THIAGO SEDA CAMILO  
Acesse em: <https://stce.tce.pe.gov.br/epp/validaDoc.seam> Código do documento: 1addf21f-bdf1-4f89-aa41-573d4e67a00b

Ofício nº 209/2018 – TCE-PE/GC06

Recife, 05 de novembro de 2018

Excelentíssimo Senhor,

Assunto: Alerta de Responsabilidade

O Tribunal de Contas do Estado de Pernambuco, no exercício de suas competências constitucionais, por disposição do artigo 59, § 1º, inciso II, da Lei Federal nº 101/2000, regulamentado pela Resolução TC nº 20, de 30 de setembro de 2015, e alterações, **ALERTA** que o montante da despesa com pessoal do Poder Executivo do Município alcançou **67,49%** da Receita Corrente Líquida, correspondendo a **124,98%** do seu limite de pessoal constante no Relatório de Gestão Fiscal do **2º Quadrimestre**.

A situação descrita acima, nos moldes do parágrafo único do artigo 22 da LRF, veda ao Poder Executivo Municipal:

- I - concessão de vantagem, aumento, reajuste ou adequação de remuneração a qualquer título, salvo os derivados de sentença judicial ou de determinação legal ou contratual, ressalvada a revisão prevista no inciso X do art. 37 da Constituição;
- II - criação de cargo, emprego ou função;
- III - alteração de estrutura de carreira que implique aumento de despesa;
- IV - provimento de cargo público, admissão ou contratação de pessoal a qualquer título, ressalvada a reposição decorrente de aposentadoria ou falecimento de servidores das áreas de educação, saúde e segurança;
- V - contratação de hora extra, salvo no caso do disposto no inciso II do § 6º do art. 57 da Constituição e as situações previstas na lei de diretrizes orçamentárias.

Outrossim, o Poder Executivo Municipal, por haver ultrapassado seu limite (54% da RCL) e sem prejuízo das vedações descritas no artigo 22 (parágrafo único e incisos), terá que adotar as medidas previstas nos §§ 3º e 4º do artigo 169 da Constituição Federal:

§ 3º Para o cumprimento dos limites estabelecidos com base neste artigo, durante o prazo fixado na lei complementar referida no caput, a União, os Estados, o Distrito Federal e os Municípios adotarão as seguintes providências:

- I - redução em pelo menos vinte por cento das despesas com cargos em comissão e funções de confiança;
- II - exoneração dos servidores não estáveis.

§ 4º Se as medidas adotadas com base no parágrafo anterior não forem suficientes para assegurar o cumprimento da determinação da lei complementar referida neste artigo, o servidor estável poderá perder o cargo, desde que ato normativo motivado de cada um dos Poderes especifique a atividade funcional, o órgão ou unidade administrativa objeto da redução de pessoal.

Atenciosamente,

Maria Teresa Caminha Duere  
Conselheira Relatora

À Sua Excelência o Senhor  
PREFEITO JOÃO LUIS FERREIRA FILHO  
Prefeitura Municipal de Limoeiro

Recebido 13/11/18  
RG. 6320416  
CPF: 01.623.134-39  
Fones: 99512-8483  
E-mail: [isabella.andrade@tce-pe.com.br](mailto:isabella.andrade@tce-pe.com.br)  
Assinatura: Isabella Andrade dos Santos  
Secretaria de Gabinete

Fracasso Escolar					
Município	2015	2016	2017	2018	Ranking
Brejinho	7,6	6,9	5,5	1,9	1
Custódia	11,1	11,8	6,3	2,3	2
São José do Belmonte	12,1	13,4	10	2,4	3
Olinda	18,4	16,9	5	2,5	4
Cabrobó	4,7	5,5	3,5	2,6	5
Triunfo	5,2	6,4	4,9	2,7	6
Palmeirina	23,2	31,4	5,4	3,2	7
Terra Nova	9,7	9,1	8,5	3,2	8
São José da Coroa Grande	23,2	22,6	4	3,5	9
Parnamirim	8,1	7,8	5,1	3,7	10
Belém de Maria	8,1	11,6	5,2	3,8	11
Bonito	4,9	6,5	2,8	4,4	12
Iguaracy	11	10,7	6	4,4	13
Dormentes	7,4	9,5	5,3	4,5	14
Bom Jardim	11,3	12,5	8	4,5	15
Paranatama	7,5	9	4,3	4,6	16
Itapetim	18,9	16,9	11,4	4,7	17
Jaboatão dos Guararapes	8,1	7,2	6,1	4,9	18
Paulista	16,1	14,1	8,7	4,9	19
Petrolândia	8,5	8,1	5,7	5,4	20
Carnaíba	8,5	9,3	5	5,5	21
São Vicente Ferrer	18,1	18,3	8	5,5	22
Tacaratu	9,2	8,3	6,5	5,7	23
Afogados da Ingazeira	7,6	8,1	7,4	5,7	24
Exu	12,2	12,2	9,7	5,7	25
Tracunhaém	14,3	11,7	10,4	5,8	26
Machados	16	14,9	14,6	5,8	27
Panelas	7,5	9,8	5,7	6	28

Araçoiaba	9,6	7,2	8,7	6	29
Solidão	13	10,4	9,2	6	30
Calumbi	13,4	19,2	17,6	6	31
Carpina	17	17,1	9,4	6,1	32
Xexéu	9,4	9,7	7,5	6,3	33
Arcoverde	12,3	10,4	8,1	6,3	34
Carnaubeira da Penha	3,3	9,7	11,4	6,4	35
Jatobá	12,2	11,9	11,4	6,4	36
Timbaúba	17	16,6	8,4	6,5	37
São Bento do Una	12,1	10,2	7,9	6,7	38
Salgadinho	13,8	20,3	8,4	6,7	39
Ilha de Itamaracá	23,4	24,8	6,3	6,8	40
Tabira	10,8	9,3	11,6	6,8	41
São Benedito do Sul	22,8	19,3	8,2	7	42
São João	18,5	16	15,8	7	43
Lagoa do Carro	20	14,5	13,1	7,1	44
Sairé	18,6	16,9	14,2	7,1	45
Pesqueira	17,3	17	6,8	7,2	46
Ingazeira	21,6	21,8	8,2	7,2	47
Tuparetama	11,6	9,6	11,3	7,3	48
Feira Nova	19,9	15,9	11,3	7,5	49
Venturosa	10,7	8,4	7,7	7,6	50
Camaragibe	9,9	11,2	7,9	7,6	51
Taquaritinga do Norte	12,1	12,8	8,8	7,6	52
Trindade	10,6	8,1	5,8	7,8	53
Petrolina	5,9	5,5	9,1	7,9	54
Cabo de Santo Agostinho	13	12	9,4	8	55
Belém de São Francisco	9,4	9,5	6,8	8,1	56
Flores	15,8	15,7	9,1	8,1	57
Saloá	19	20,3	14,5	8,1	58

Caetés	13,4	10,4	9,9	8,2	59
Paudalho	17,9	17,9	11,2	8,2	60
Lagoa Grande	11,4	13,8	11,5	8,2	61
Santa Cruz	15,4	18,1	13,5	8,2	62
Itapissuma	21,9	20,2	7,6	8,4	63
Santa Cruz do Capibaribe	14,4	14,3	12,6	8,4	64
Salgueiro	7,5	8,8	11	8,5	65
Granito	16	14	13,9	8,5	66
Jupi	14,1	16,3	8,7	8,6	67
Vicência	20,5	18,8	13,9	8,6	68
Ipubi	12	11,6	9,3	8,7	69
Ipojuca	13,5	10	11,6	8,9	70
João Alfredo	9,7	10,7	11,4	9	71
Orobó	5,5	6,2	11,9	9,1	72
Brejão	11,6	16,5	12	9,2	73
Ibimirim	16,4	14,4	12	9,2	74
Rio Formoso	20,1	21,3	13,4	9,3	75
Limoeiro	12	15,5	10,8	9,4	76
Ferreiros	20,8	18,7	14,3	9,4	77
Moreno	17,7	19,8	12,6	9,5	78
Quixaba	13,7	11,1	12,5	9,6	79
Buíque	18,1	19,8	12,7	9,6	80
Camutanga	19	16,7	10,5	9,8	81
Abreu e Lima	12	12,4	12,4	9,8	82
Quipapá	17,2	17,8	15,1	9,9	83
Capoeiras	7,9	6,4	7,6	10	84
Serrita	12,2	10,7	11,3	10	85
Águas Belas	18	16,8	10,3	10,1	86
Escada	15,8	16,1	12,9	10,1	87
Pedra	14,9	13,4	15	10,1	88

Manari	18,3	16,7	14,5	10,2	89
Altinho	19,6	21	11,8	10,3	90
Afrânio	13,9	16,7	12,3	10,5	91
Lagoa dos Gatos	18,2	12,9	12,9	10,5	92
Primavera	12,5	19,9	12,9	10,5	93
Ibirajuba	12,6	13,2	13,8	10,5	94
Joaquim Nabuco	12	16,4	16,1	10,5	95
Jucati	11	9,2	11,6	10,6	96
Floresta	13	13,6	12,1	10,6	97
Jurema	13	15,1	13,4	10,6	98
Cedro	13,1	11,5	12,4	10,7	99
Caruaru	22,9	21,2	18,1	10,7	100
Igarassu	16,8	15,3	11,1	10,8	101
Santa Cruz da Baixa Verde	11,9	12,7	12,4	10,9	102
Itacuruba	18,6	17,3	18	10,9	103
Bezerros	8,8	11,5	11,3	11	104
Sanharó	19,1	20,4	14,3	11	105
São Caetano	13,3	13,8	14,4	11	106
Santa Maria do Cambucá	16,9	17	10,1	11,1	107
Nazaré da Mata	15,8	16	14,2	11,1	108
Surubim	17,3	17,4	13,7	11,2	109
Buenos Aires	19,1	13,1	10,8	11,3	110
Serra Talhada	9,7	7,1	13,7	11,4	111
Sirinhaém	15,9	15,7	17,9	11,4	112
Vertente do Lério	18,6	18,2	8,7	11,5	113
Ribeirão	17,7	19,7	16,8	11,5	114
Chã de Alegria	14	12,9	11,2	11,7	115
Sertânia	9,9	13,5	14	11,8	116
Tamandaré	16,4	13,8	11,6	11,9	117
Passira	10,4	9,6	15,9	11,9	118

Toritama	21,7	20,3	17,2	11,9	119
São Lourenço da Mata	17,7	13,2	18,4	11,9	120
Casinhas	11,7	14,5	9,2	12	121
Cupira	19,2	20,1	17,8	12	122
Macaparana	15,1	14,9	12,1	12,2	123
Verdejante	14,7	16,6	13,8	12,2	124
Agrestina	21,1	19,5	18,4	12,2	125
São José do Egito	10,8	10,9	14,7	12,5	126
Cachoeirinha	16	14,7	12	12,6	127
Barra de Guabiraba	13,2	14,4	15,9	12,8	128
Ouricuri	15,9	15,8	12,9	12,9	129
Cumaru	17	17,9	13,4	13,1	130
Moreilândia	18,4	17,3	18,6	13,2	131
Santa Terezinha	11,3	9,9	14,4	13,3	132
Terezinha	21,1	19,5	15,4	13,4	133
Bom Conselho	18,4	20,5	17,1	13,6	134
Condado	18,7	17,8	18,3	13,6	135
Barreiros	19,2	17,3	13,9	13,7	136
Canhotinho	22,7	22,9	20,7	13,8	137
Maraial	21,1	24,2	18	13,9	138
Camocim de São Félix	8,9	12,5	18,6	13,9	139
Angelim	27,2	26,1	16,2	14,2	140
Palmares	13,9	15,5	17,3	14,2	141
Santa Filomena	8,6	13,1	19,9	14,2	142
Betânia	18,4	17,9	16,4	14,5	143
Orocó	8,7	11,6	17,2	14,6	144
Tacaimbó	20,1	21	17,6	14,6	145
Lajedo	14,2	14,9	15	14,7	146
Inajá	11,3	10,1	18	14,7	147
Brejo da Madre de Deus	23,7	22,2	17	14,8	148

Araripina	18,6	21	18,5	15	149
Belo Jardim	23,3	21,2	19,2	15,1	150
Iati	23,1	26,1	15,3	15,2	151
Calçado	17,9	18,1	18	15,2	152
Pombos	23,1	23,5	18,6	15,2	153
Riacho das Almas	21,7	18,1	18,5	15,5	154
Lagoa de Itaenga	6,7	12,3	14,1	15,7	155
Recife	15,4	13,6	15,2	15,7	156
São Joaquim do Monte	17,3	18,1	18,7	15,7	157
Correntes	24,2	24,7	21,7	15,7	158
Cortês	15	19,1	18,8	15,8	159
Mirandiba	10,9	15	14,8	16,4	160
Alagoinha	20,5	23,4	16,7	16,6	161
Goiana	13	16,4	17,5	16,6	162
Vertentes	17,5	18,7	18,2	16,6	163
Garanhuns	20,8	20,9	19,7	16,9	164
Amaraji	23,9	28,8	21,2	17,1	165
Frei Miguelinho	19,6	22,5	23,2	17,2	166
Itaíba	18	18,9	21,4	17,3	167
Água Preta	12,7	13,5	13,5	17,4	168
Santa Maria da Boa Vista	21,8	23,7	16,8	17,8	169
Catende	12,9	15,7	17,5	17,9	170
Vitória de Santo Antão	22,7	21,1	19,9	18,9	171
Gravatá	19,9	18,1	20,1	19,3	172
Glória do Goitá	21,4	20,2	19	19,7	173
Itambé	20,4	24,3	16	20,2	174
Lagoa do Ouro	22,2	27,3	25,1	20,2	175
Jaqueira	20,1	22,5	19,5	20,3	176
Gameleira	18,9	20,3	23,4	20,4	177
Poção	22,2	17,4	25,7	21,8	178

Itaquitinga	17,9	21,7	20,6	22	179
Aliança	26,2	28,9	25,3	22,6	180
Tupanatinga	16,7	21	27,8	23,6	181
Bodocó	17,4	22,4	19,5	24,9	182
Jataúba	23,7	23,8	23	25,1	183
Chã Grande	25	23,9	24,9	26,2	184
Fonte: elaboração própria com dados do MEC/INEP					

## IDEB Anos Iniciais (Municípios de Pernambuco)

Ranking	Município	IDEB 2009 (N x P)	IDEB 2011 (N x P)	IDEB 2013 (N x P)	IDEB 2015 (N x P)	IDEB 2017 (N x P)
-	Calumbi	4,2	4,2	4,5	4,6	-
1	Bonito	2,8	4,3	4,5	6,2	7,2
2	Panelas	4	4,4	5	5,9	7,1
3	Barra de Guabira	3,2	3,3	3,8	4,8	6,4
4	Lagoa Grande	3,1	4,2	4,4	5,1	6,3
5	Orobó	3,9	3,4	-	5,9	6,3
6	Carnaíba	5	5,5	5,3	6,1	6,2
7	Dormentes	5,2	5,3	6,4	6,3	6,2
8	Triunfo	3,6	4,7	5,9	5,9	6,2
9	Brejinho	3,9	4,1	4,7	5,9	6,1
10	Quixaba	4	5,7	6,2	5,8	5,9
11	Arcoverde	3,9	3,9	4,7	5,3	5,8
12	Petrolina	4,1	4,8	5,2	5,6	5,8
13	São José do Egito	4,2	4,6	5,3	5,6	5,8
14	Solidão	3,3	4,1	4,8	5,7	5,7
15	Tuparetama	4,4	4,7	6,1	6,3	5,7
16	Jupi	3,6	4,2	5,9	6,5	5,6
17	Saloá	3,6	4	3,8	4	5,6
18	São Bento do Una	3,3	3,6	4	4,9	5,6
19	Afogados da Ingazeira	3,8	4,5	5	5,4	5,5
20	Bezerros	4,2	3,8	4,4	5,7	5,5
21	Granito	3,4	3,2	4	4,4	5,5
22	Ingazeira	4,2	4,8	4,9	4,5	5,5
23	Jucati	4,1	4,3	5,1	6	5,5
24	Tabira	4	4	5	5,2	5,5
25	Terra Nova	3,6	4,6	4,8	4,9	5,5
26	Limoeiro	3,7	4	4,2	5	5,4
27	Petrolândia	4,4	4,5	4,8	5,3	5,4
28	Taquaritinga do Norte	3,4	4,1	4,6	5,4	5,4
29	Terezinha	3,7	3,9	4,2	5,5	5,4
30	Itapetim	3,9	3,9	5,1	5,4	5,3
31	Salgueiro	4,1	4,5	4,9	4,9	5,3
32	Santa Cruz do Capibaribe	4,2	4,5	4,7	5	5,3
33	São José do Belmonte	3,5	3,8	4,4	4,9	5,3
34	Trindade	3,7	4,3	4,4	5	5,3
35	Águas Belas	2,7	3,6	3,5	4,3	5,2
36	Brejão	3,5	4,5	3,6	5,6	5,2
37	Cabrobó	3,8	4,4	4,8	5,1	5,2
38	Caruaru	4	4,4	4,2	4,5	5,2
39	Casinhas	3,3	3,6	4,2	4,5	5,2
40	Feira Nova	3,6	3,9	4,2	4,4	5,2
41	Iguaracy	4,6	4,4	4,7	4,5	5,2
42	Jaboatão dos Guararapes	3,8	3,9	4,3	4,9	5,2
43	Salgadinho	3,7	3,5	5	4,6	5,2
44	Santa Maria do Capibaribe	3,7	4,3	4,1	5	5,2
45	Tacaratu	3,8	4,3	4,7	4,8	5,2

IDEB Anos Iniciais (Municípios de Pernambuco)						
46	Bom Jardim	3,6	4,2	4,4	5	5,1
47	Cachoeirinha	3,5	3,8	4,6	5	5,1
48	Exu	3,5	4	3,9	5,1	5,1
49	Flores	3,7	4,3	4,6	5,1	5,1
50	Ibirajuba	3,5	4,3	4,4	4,7	5,1
51	Itapissuma	4	3,6	-	4,1	5,1
52	Passira	3,7	3,9	4,7	5,3	5,1
53	Sairé	3,4	4,7	3,9	4,5	5,1
54	São João	3,3	4,4	4,5	5,5	5,1
55	Serra Talhada	3,3	4	4	4,7	5,1
56	Serrita	3,7	3,5	3,8	4,4	5,1
57	Vertente do Lério	3,6	4,1	3,9	4,9	5,1
58	Camaragibe	3,6	3,9	3,9	4,7	5
59	Capoeiras	3,2	3,7	2,6	5	5
60	Paranatama	3,6	3,3	4,2	5,5	5
61	Recife	4,1	4,1	4,2	4,6	5
62	Sanharó	3,4	4	3,7	4	5
63	Surubim	3,7	3,9	4,4	4,7	5
64	Timbaúba	3,5	3,9	4,1	4,3	5
65	Belém de Maria	3,7	3,5	3,9	4,4	4,9
66	Buenos Aires	2,9	-	4	4,1	4,9
67	Caetés	3,7	3,8	2,9	5,1	4,9
68	Cedro	3,8	4	4,9	4,4	4,9
69	Poção	3,2	4,4	4,8	4,9	4,9
70	Santa Cruz	3,3	3,3	4	4,6	4,9
71	Santa Cruz da Ba	4	4,4	4,9	5,4	4,9
72	Algoínea	3,3	4,1	4,4	4	4,8
73	Altinho	3,4	4	4,1	4,1	4,8
74	Belém do São Fr	2,9	4,2	4	4,7	4,8
75	Cabo de Santo A	3,7	3,6	3,9	4,6	4,8
76	Canhotinho	3,2	4,7	4,2	4,7	4,8
77	Ibimirim	3,5	4,2	4,1	5,2	4,8
78	Ipubi	3,7	4	3,9	4,4	4,8
79	Ilha de Itamaraca	3,8	3,6	4,2	4,5	4,8
80	Jatobá	4,4	4,3	5	5,3	4,8
81	João Alfredo	3,8	3,9	4,5	4,9	4,8
82	Jurema	3,3	3,6	4,3	4,5	4,8
83	Palmares	3,7	4,2	4,4	4,8	4,8
84	Santa Terezinha	3,7	4	4,4	5	4,8
85	São Caitano	3,5	4,4	4,5	4,7	4,8
86	Xexéu	3,1	3,3	4,1	4,5	4,8
87	Betânia	3,9	-	5	5	4,7
88	Camutanga	3,2	3,1	3,8	4,1	4,7
89	Carpina	4,2	3,7	3,9	4,7	4,7
90	Cortês	3,4	3,6	4	4,7	4,7
91	Cumarú	3,9	3,5	3,8	4	4,7
92	Cupira	3,5	4,1	4,1	4,8	4,7
93	Custódia	3,6	4,3	4,2	5	4,7

## IDEB Anos Iniciais (Municípios de Pernambuco)

94	Floresta	3,9	3,9	3,8	4,6	4,7
95	Frei Miguelinho	4,1	3,9	4,4	4,9	4,7
96	Garanhuns	3,7	3,7	4	4,5	4,7
97	Lajedo	-	4	5	6,5	4,7
98	Machados	3,5	3,4	3,3	4,7	4,7
99	Parnamirim	3,4	3,7	4,2	4,8	4,7
100	Paulista	3,5	3,9	3,9	4,1	4,7
101	Quipapá	3,5	3,5	3,9	4,7	4,7
102	Santa Filomena	3,1	4,4	4,1	5,2	4,7
103	Sertânia	3,2	4,3	3,9	5,4	4,7
104	Tamandaré	3,3	3,4	4,1	4,3	4,7
105	Tracunhaém	3,3	3,4	4	4,4	4,7
106	Venturosa	3,4	4,2	4,5	5	4,7
107	Afrânio	4,1	4,3	4,6	4,6	4,6
108	Água Preta	2,9	3,3	3,2	4,4	4,6
109	Araçoiaba	3,4	3,3	3,8	4,2	4,6
110	Bom Conselho	3,7	4,1	3,9	4,5	4,6
111	Camocim de São	3,5	3,6	4,5	5,7	4,6
112	Carnaubeira da F	3,3	3,4	4,6	5,1	4,6
113	Iati	3,3	3,7	3,9	4,4	4,6
114	Igarassu	3,7	3,5	3,9	4,2	4,6
115	Lagoa dos Gatos	3,9	3,7	4	4,7	4,6
116	Pesqueira	3,9	3,7	3,6	4,3	4,6
117	Moreilândia	3,5	4	4,7	4,8	4,6
118	Abreu e Lima	3,6	3,6	3,9	4,3	4,5
119	Amaraji	3,7	3,8	3,6	4	4,5
120	Brejo da Madre c	3,2	3,9	3,9	4,4	4,5
121	Buíque	3	3,5	3,9	4,2	4,5
122	Ipojuca	3,4	3,5	3,6	4,8	4,5
123	Lagoa do Carro	3,6	3,4	3,5	4,8	4,5
124	Lagoa de Itaenga	3,7	4	4,4	4,8	4,5
125	Lagoa do Ouro	3,6	4	4,2	4,5	4,5
126	Macaparana	3,1	3,3	3,9	4,5	4,5
127	Nazaré da Mata	3,1	3,8	4,3	4,4	4,5
128	Olinda	3,2	3,5	3,6	4	4,5
129	Pedra	3,8	3,3	3,3	3,8	4,5
130	Riacho das Alma	4,2	3,9	4	4,5	4,5
131	São Joaquim do	3,6	4,1	4,4	4,8	4,5
132	Vicência	3	3,2	3,3	4	4,5
133	Agrestina	3,1	3,2	3,7	4,2	4,4
134	Angelim	3	3,6	3,5	4	4,4
135	Barreiros	3,3	3,4	3,4	3,8	4,4
136	Itacuruba	3,4	4,1	4,4	4,6	4,4
137	Jaqueira	3,4	3	3,4	4,2	4,4
138	Ribeirão	3,2	3,7	4,2	4,5	4,4
139	São Benedito do	2,9	4,1	3,9	4,3	4,4
140	São Vicente Férr	2,8	3,3	3,4	4,1	4,4
141	Sirinhaém	3,2	3,3	3,4	4,1	4,4

IDEB Anos Iniciais (Municípios de Pernambuco)						
142	Toritama	2,9	3,6	3,5	3,8	4,4
143	Vertentes	3,3	3,9	4	4,2	4,4
144	Araripina	4,1	4,1	4,1	4,2	4,3
145	Belo Jardim	2,8	3,3	4,4	4,5	4,3
146	Condado	3,2	3,6	3,6	4,5	4,3
147	Ferreiros	3,6	3,8	4	4,3	4,3
148	Itambé	3,2	3,3	3,3	4	4,3
149	Joaquim Nabuco	3,3	3,5	3,9	4,1	4,3
150	Chã Grande	3,8	3,7	4,2	-	4,2
151	Glória do Goitá	3,2	4	4,3	4,1	4,2
152	Gravatá	3,3	4,1	4	4,2	4,2
153	Pombos	3,7	3,5	3,9	3,9	4,2
154	São José da Cor	2,8	3,3	3,4	3,8	4,2
155	São Lourenço da	3,5	3,6	3,9	4	4,2
156	Tacaimbó	3	3,4	3,4	4	4,2
157	Vitória de Santo	3,8	3,4	3,8	4,4	4,2
158	Catende	3,7	3,5	3,9	4,7	4,1
159	Chã de Alegria	3,3	3,4	3,9	4,3	4,1
160	Correntes	3,6	3,3	3,8	3,8	4,1
161	Inajá	3,7	4,3	3,9	4,4	4,1
162	Itaíba	3,1	3,7	3,3	4,2	4,1
163	Paudalho	3,3	3,6	3,5	3,8	4,1
164	Verdejante	2,9	3,4	3,8	4,4	4,1
165	Bodocó	3	3,4	3,7	4,2	4
166	Escada	3,4	3,7	3,4	3,8	4
167	Goiana	3,2	3,5	3,7	4,3	4
168	Maraial	3,1	3,1	3,4	3,9	4
169	Mirandiba	3,1	3,8	3,5	4,7	4
170	Moreno	3,6	3,3	3,2	4	4
171	Calçado	2,7	3,6	3,9	4,3	3,9
172	Jataúba	3,2	3,4	3,5	4	3,9
173	Manari	3,9	2,9	3,3	3,8	3,9
174	Primavera	3,3	3,3	4,1	4,8	3,9
175	Rio Formoso	3,4	4,7	4,5	4,1	3,9
176	Santa Maria da B	3,6	3,4	3	3,6	3,9
177	Tupanatinga	4,1	3,8	6,5	6,1	3,9
178	Orocó	3,2	3,7	4	4,1	3,8
179	Ouricuri	3	3,3	3,5	3,8	3,8
180	Itaquitinga	3	2,9	3,2	3,8	3,6
181	Gameleira	3,2	3,3	3,4	4	3,5
182	Palmeirina	3	4,1	3,5	3,7	3,5
183	Aliança	3,1	2,9	2,9	-	3,3

Fonte: INEP (<http://ideb.inep.gov.br/>)

Ideb Anos Finais (Municípios de Pernambuco)							
Ranking	Município	IDEB 2007 (N x P)	IDEB 2009 (N x P)	IDEB 2011 (N x P)	IDEB 2013 (N x P)	IDEB 2015 (N x P)	IDEB 2017 (N x P)
-	<b>Abreu e Lima</b>	-	<b>2,5</b>	-	-	-	-
-	Arcoverde	-	-	-	-	3,1	-
-	Belém do São Francisco	-	-	-	-	-	-
-	Calumbi	2,8	2,6	2,3	3,3	3,7	-
-	Camaragibe	-	-	-	-	-	-
-	Granito	-	-	-	-	-	-
-	Ibimirim	-	-	-	-	-	-
-	Jatobá	-	-	-	-	-	-
-	Lagoa Grande	-	-	-	-	-	-
-	Pedra	-	-	-	-	-	-
-	Terezinha	3,3	3,5	3,8	4,2	-	-
1	Panelas	2,3	3,2	3,6	3,7	4	6,6
2	Brejinho	3	2,6	2,8	4,2	5	5,9
3	Bonito	2,6	2,5	3,2	4,1	5,3	5,5
4	Carnaíba	3	4,3	4,3	4,5	5	5,5
5	Itapissuma	-	-	3,1	-	-	5,4
6	Afogados da Ingazeira	2,9	4,1	3,9	4,4	4,8	5,3
7	Orobó	3	3,2	3,3	3,7	4,3	5,3
8	Trindade	2,8	3,1	3,8	3,8	4,8	5,2
9	Triunfo	3,4	3,6	4,5	5,2	4,9	5,2
10	Dormentes	2,9	3,9	4,2	3,6	4,6	5,1
11	Limoeiro	3	3,6	3	3,7	4,2	5,1
12	Jupi	2,6	3,6	3,4	3,7	4,5	5
13	Quixaba	3,8	3	4,4	4,4	4,7	5
14	Tacaratu	3,6	3,5	4,1	3,7	4	5
15	Cabrobó	2,8	3,2	3,7	3,6	4	4,9

16	Lagoa dos Gatos	3,1	3,2	3,1	3,5	3,5	4,9
17	Petrolina	3,4	3,7	4,1	4,4	5	4,9
18	Terra Nova	2,5	2,9	2,6	3,6	4,2	4,9
19	São José do Egito	3,5	3,6	3,7	4,2	4,2	4,8
20	Iguaracy	2,8	3,3	3,2	3,8	4	4,7
21	Paranatama	2,5	3,1	3,5	3,8	4,4	4,7
22	Poção	2	2,7	3,4	3,9	2,9	4,7
23	São Bento do Una	2,5	2,6	2,7	3,4	4,4	4,7
24	Timbaúba	3,3	3,4	3,8	3,5	4	4,7
25	Venturosa	2,8	3,4	-	3,8	4	4,7
26	Cachoeirinha	2,7	2,7	3	-	-	4,6
27	Flores	2,4	2,9	3,2	2,8	3,5	4,6
28	João Alfredo	3	3,1	3,6	3,4	4,3	4,6
29	Passira	2,2	3,3	3,2	3	3,8	4,6
30	Solidão	3,5	3,9	3,2	3,6	-	4,6
31	Carnaubeira da Penha	2,9	2,8	3,7	3,9	4,3	4,5
32	Ipubi	2,6	3,1	3,3	3,3	3,3	4,5
33	Jaboatão dos Guararapes	2,8	3,2	3	3,4	4,3	4,5
34	Santa Cruz do Capibaribe	3	3,3	3,2	2,8	4	4,5
35	Serra Talhada	2,7	2,5	3,1	4	4,7	4,5
36	Taquaritinga do Norte	3	2,9	3,6	3,7	4,2	4,5
37	Tracunhaém	2,1	3,2	3,2	2,5	3,4	4,5
38	Belém de Maria	3,5	3,8	3,5	3,3	3,8	4,4
39	Bom Jardim	2,7	3,2	3,2	3,3	4,2	4,4
40	Casinhas	3	3	3,1	3,3	3,6	4,4
41	Cedro	3,4	3,5	3,3	3,5	3,9	4,4
42	Ingazeira	3	3	3,4	3,5	4,2	4,4
43	Jucati	2,3	2,9	3,3	3,9	4,9	4,4
44	Santa Cruz da Baixa Verde	3,5	4	4,8	4,4	4,5	4,4
45	Betânia	2,4	-	3,1	3,3	3	4,3

46	Feira Nova	2,6	3,3	3,3	3,5	3,4	4,3
47	Salgueiro	3	2,7	3,2	4	4,5	4,3
48	São José do Belmonte	2,8	3,1	3,1	3,4	3,8	4,3
49	Surubim	3,3	3,1	3	3,4	3,6	4,3
50	Barra de Guabiraba	2,6	2,2	2,6	3,2	5,1	4,2
51	Bezerros	2,7	3,4	3,2	3,6	4,3	4,2
52	Cabo de Santo Agostinho	2,8	3,2	3	3,1	3,5	4,2
53	Itapetim	2,7	3	3,2	3,4	3,4	4,2
54	Sairé	3	3,3	-	3,4	3,9	4,2
55	Saloá	2,6	2,6	3,2	2,9	3,2	4,2
56	Tuparetama	2,8	4,6	3,7	4	4,9	4,2
57	Vertente do Lério	2,8	3,4	3,5	3,3	3,3	4,2
58	Águas Belas	1,7	2,6	2,9	3,7	3,7	4,1
59	Angelim	3,2	3,2	3,9	-	2,8	4,1
60	Igarassu	2,4	2,6	2,9	2,8	3,5	4,1
61	Petrolândia	3,3	3,8	4,1	-	3,8	4,1
62	Recife	2,5	2,7	2,9	3,2	3,5	4,1
63	Brejão	-	-	-	-	-	4
64	Buíque	-	2,9	2,9	3,2	3,6	4
65	Canhotinho	2,6	3,3	4,1	3,6	3,6	4
66	Caruaru	3,1	3,4	3	-	3,5	4
67	Itacuruba	2,4	3,9	2,9	3,9	3,9	4
68	Santa Cruz	3	3,4	3,1	3,2	3,3	4
69	São Caitano	2,3	3,3	3,6	3,6	3,8	4
70	Brejo da Madre de Deus	2,3	2,7	2,7	2,9	3,3	3,9
71	Exu	3,4	3,2	4,2	3,7	4	3,9
72	Ferreiros	3	3,1	3,1	3,5	3,3	3,9
73	Frei Miguelinho	3,1	3,2	-	-	3,4	3,9
74	Ibirajuba	2,3	3,3	2,7	3,2	3,5	3,9
75	Itaíba	2,3	2,3	1,8	2,1	2,9	3,9

76	Lajedo	2,4	2,9	2,9	3,1	4	3,9
77	Paulista	2,5	2,8	3	3,1	3,4	3,9
78	Santa Filomena	3,2	3	3	3,6	3,8	3,9
79	Santa Terezinha	2,8	3,1	3	3,6	3,8	3,9
80	São João	2	2,9	3,1	2,4	3	3,9
81	Tabira	2,5	3,6	3,7	3,9	3,9	3,9
82	Tamandaré	2,8	2,8	2,8	3,5	3,8	3,9
83	Vertentes	2,8	3	3,4	3,5	3,8	3,9
84	Afrânio	2,7	3,2	2,9	3,6	3,5	3,8
85	Altinho	3	2,9	2,8	3	3,5	3,8
86	Buenos Aires	-	-	-	-	-	3,8
87	Carpina	3	3,5	3,3	3,2	3,2	3,8
88	Cupira	2,6	2,7	3,5	3,5	3,5	3,8
89	Gravatá	2,2	2,6	3,3	3,3	3,5	3,8
90	Jurema	2,3	3,1	3,9	3,9	3,8	3,8
91	Machados	2,2	3,4	2,5	2,5	3,6	3,8
92	Palmares	3,1	3,4	3,1	3,4	3,9	3,8
93	São Joaquim do Monte	2,4	3,1	2,6	3	3,7	3,8
94	Serrita	2,7	3,1	2,9	3,4	4,3	3,8
95	Verdejante	3	3,2	3,1	3	3,6	3,8
96	Xexéu	2,1	3	2,9	3,5	3,9	3,8
97	Agrestina	2,5	2,7	3,4	3,1	3,3	3,7
98	Belo Jardim	3,7	1,9	3,1	3	3,2	3,7
99	Bom Conselho	2,7	2,8	2,9	3,3	3,5	3,7
100	Camocim de São Félix	3,2	3,5	3,9	3,1	4,3	3,7
101	Chã de Alegria	2,1	2,7	2,6	2,6	3,6	3,7
102	Cumarú	2,5	3	2,7	2,9	3,6	3,7
103	Floresta	2,1	3	3,6	3,3	3,9	3,7
104	Garanhuns	2,4	2,9	3,4	3,3	3,5	3,7
105	Macaparana	2,8	2,7	2,7	2,7	2,8	3,7

106	Olinda	2,4	2,4	2,6	3	3,5	3,7
107	Pesqueira	3,1	3,8	3,3	3,4	3,8	3,7
108	Quipapá	3	3,2	2,8	2,6	3,1	3,7
109	Salgadinho	2,5	2,7	3,1	2,9	3,8	3,7
110	Algoinha	3	3,9	3,8	3,2	-	3,6
111	Araçoiaba	2	2,8	2,6	3	3,7	3,6
112	Camutanga	2,5	2,5	2,7	2,5	3	3,6
113	Custódia	2,4	2,4	3,2	3,1	3,6	3,6
114	Parnamirim	2,7	3,1	4	3,5	2,9	3,6
115	Riacho das Almas	3,3	3,1	2,8	3,5	3,1	3,6
116	Sertânia	2,8	2,9	3,4	3,2	3,8	3,6
117	Toritama	1,8	2,4	2,4	2,6	-	3,6
118	Água Preta	2	2,6	2,6	2,4	3,7	3,5
119	Caetés	2,5	2,6	2,9	3	3,8	3,5
120	Capoeiras	2,2	2,7	2,8	3,1	4	3,5
121	Correntes	2,6	3,2	2,6	-	3	3,5
122	Jaqueira	3	3,7	3,4	3	3,2	3,5
123	Orocó	3	3	3,4	2,9	3,3	3,5
124	Paudalho	2,7	2,8	3	3	3,6	3,5
125	Rio Formoso	2,8	2,5	-	3,1	3,2	3,5
126	São Benedito do Sul	1,6	2,9	3,7	3,2	2,7	3,5
127	Tacaimbó	-	-	-	2,5	3	3,5
128	Vicência	2,9	2,5	2,6	2,9	3,1	3,5
129	Escada	2,4	2,7	2,7	2,8	3,5	3,4
130	Jataúba	2,3	2,3	2,8	2,8	3,3	3,4
131	Joaquim Nabuco	2,6	2,7	3	2,9	4	3,4
132	Maraial	2,1	2,8	2,4	2,3	2,9	3,4
133	Nazaré da Mata	2,6	2,9	2,6	2,7	3,5	3,4
134	São José da Coroa Gran	2,5	2,6	2,7	3	3,4	3,4
135	São Vicente Férrer	2,1	2,2	3,2	3,2	3,5	3,4

136	Vitória de Santo Antão	2,7	2,4	2,6	3,1	3,1	3,4
137	Araripina	-	-	4,8	4	3,4	3,3
138	Catende	2,8	3,4	3,1	3,5	3,9	3,3
139	Condado	2,5	3,5	2,2	2,8	3,2	3,3
140	Cortês	2,4	-	2,8	3,1	3,7	3,3
141	Glória do Goitá	2,4	2,5	2,7	3	2,9	3,3
142	Iati	1,9	2,9	2,6	3	3	3,3
143	Ipojuca	2,2	2,6	2,8	2,8	3,6	3,3
144	Itambé	2,2	2,7	2,5	3,2	3,1	3,3
145	Lagoa de Itaenga	1,8	2,4	2,5	2,3	2,8	3,3
146	Lagoa do Ouro	2,4	2,4	2,7	3	3,4	3,3
147	Mirandiba	2,7	3,1	3,5	-	3,9	3,3
148	Primavera	2	2,5	2,1	2,2	3,9	3,3
149	Santa Maria da Boa Vista	2,5	2,7	2,9	2,8	2,5	3,3
150	Santa Maria do Cambuá	2,3	2,3	2,7	3,4	3,4	3,3
151	São Lourenço da Mata	2,6	2,6	2,6	3	3,4	3,3
152	Sirinhaém	2,5	2,7	2,5	2,8	3,1	3,3
153	Calçado	2,2	-	2,8	3,4	3,3	3,2
154	Itaquitinga	2	2,4	2,6	2,4	3,1	3,2
155	Moreno	2,8	2,8	2,7	2,7	2,9	3,2
156	Palmeirina	2,7	2,4	2,3	2,7	2,8	3,2
157	Sanharó	2,7	3	3,4	3,4	3,3	3,2
158	Moreilândia	3,5	2,8	-	3,3	2,7	3,2
159	Barreiros	2,1	2,4	2,6	2,9	3	3,1
160	Bodocó	2,8	3	3	3,3	3,5	3,1
161	Chã Grande	2,4	2,3	2,5	3	-	3,1
162	Ouricuri	2,6	2,7	2,8	2,8	3,3	3,1
163	Ribeirão	2	2,8	2,7	3,5	3,4	3,1
164	Gameleira	2,5	2,8	2,8	2,4	-	3
165	Lagoa do Carro	2,7	2,9	2,9	2,9	3,7	3

166	Amaraji	2,9	3,3	2,6	-	2,9	2,9
167	Goiana	2,3	2,3	2,3	2,2	3,2	2,9
168	Manari	2,4	3	2,4	2,5	2,9	2,9
169	Pombos	2,3	2,6	2,2	2,9	3	2,9
170	Tupanatinga	2,9	2,5	2,6	3,5	4,1	2,9
171	Aliança	2,3	2,6	2,6	2,6	-	2,8
172	Inajá	-	2,2	3,1	-	2,7	2,7

Fonte: INEP (<http://ideb.inep.gov.br/>)

MINISTÉRIO DA PREVIDÊNCIA SOCIAL - MPS

SECRETARIA DE POLÍTICAS DE PREVIDÊNCIA SOCIAL - SPPS

DEPARTAMENTO DOS REGIMES DE PREVIDÊNCIA NO SERVIÇO PÚBLICO - DRPSP

## DEMONSTRATIVO DE RESULTADOS DA AVALIAÇÃO ATUARIAL - DRAA

### ENTE

Nome: Limoeiro

UF: PE

### DADOS DO ATUÁRIO RESPONSÁVEL TÉCNICO

Nome: Pablo Bernado Machado Pinto

MTE: 2454

### DADOS DOS ORGÃOS/ENTIDADES

CNPJ	Nome	Poder	Tipo	Competência da Base Cadastral
14.537.991/0001-50	Fundo Previdenciário do Município de Limoeiro	Executivo	Administração Direta	12/2014
11.097.292/0001-49	Prefeitura Municipal de Limoeiro	Executivo	Administração Direta	12/2014

MINISTÉRIO DA PREVIDÊNCIA SOCIAL - MPS

SECRETARIA DE POLÍTICAS DE PREVIDÊNCIA SOCIAL - SPPS

DEPARTAMENTO DOS REGIMES DE PREVIDÊNCIA NO SERVIÇO PÚBLICO - DRPSP

## DEMONSTRATIVO DE RESULTADOS DA AVALIAÇÃO ATUARIAL - DRAA

### COMPOSIÇÃO DE MASSA

#### Civil

##### Segregação de Massa

Não Possui

Instituída neste Exercício ou Mantida

Revisada neste Exercício

Extinta neste Exercício

##### Benefícios Mantido pelo

Possui Aposentadorias ou Pensões por Morte de Responsabilidade Financeira do Tesouro, que não se caracterizam como Segregação da Massa?

Sim

Não

#### Militar

##### Segregação de Massa

Não Possui

Instituída neste Exercício ou Mantida

Revisada neste Exercício

Extinta neste Exercício

##### Benefícios Mantido pelo

Possui Aposentadorias ou Pensões por Morte de Responsabilidade Financeira do Tesouro, que não se caracterizam como Segregação da Massa?

Sim

Não

MINISTÉRIO DA PREVIDÊNCIA SOCIAL - MPS

SECRETARIA DE POLÍTICAS DE PREVIDÊNCIA SOCIAL - SPPS

DEPARTAMENTO DOS REGIMES DE PREVIDÊNCIA NO SERVIÇO PÚBLICO - DRPSP

## DEMONSTRATIVO DE RESULTADOS DA AVALIAÇÃO ATUARIAL - DRAA

### IDENTIFICAÇÃO DO DRAA

Exercício do DRAA: 2015

Tipo do DRAA: Avaliação Atuarial Anual

Avaliação Atuarial Inicial:  Sim  Não

Data da Avaliação: 31/12/2014

Data de Elaboração da Avaliação: 20/02/2015

Nº da Nota Técnica Atuarial Vigente - Plano Previdenciário: 2016.000319.1

Nº da Nota Técnica Atuarial Vigente - Plano Financeiro: 2016.000319.2

Descrição:

Retificação:  Sim  Não

Motivado por Iniciativa Própria:  Sim  Não

Justificativa:

Motivado por Notificação:  Sim  Não

Números da Notificação:

## DEMONSTRATIVO DE RESULTADOS DA AVALIAÇÃO ATUARIAL - DRAA

### Plano Civil

Previdenciário

#### Civil >> Previdenciário >> Base Normativa

##### Plano de Custeio Vigente

Contribuição Normal

Ente Federativo

##### Norma

Aliquota (%): 12,00      Tipo da Norma: Lei      Número da Norma: 2883      Data da Norma: 13/09/2011      Dispositivo da Norma: Art.16

##### Base de Cálculo da Contribuição do Ente Federativo

Base de Cálculo	Tipo da Norma	Número da Norma	Data da Norma	Dispositivo da Norma
Total das Remunerações de Contribuição dos Servidores Ativos	Lei	2883	13/09/2011	Art.16

Segurados Ativos

##### Norma

Aliquota (%): 11,00      Tipo da Norma: Lei      Número da Norma: 2883      Data da Norma: 13/09/2011      Dispositivo da Norma: Art.16

Aposentados

##### Norma

Aliquota (%): 11,00      Tipo da Norma: Lei      Número da Norma: 2883      Data da Norma: 13/09/2011      Dispositivo da Norma: Art.16

MINISTÉRIO DA PREVIDÊNCIA SOCIAL - MPS  
 SECRETARIA DE POLÍTICAS DE PREVIDÊNCIA SOCIAL - SPPS  
 DEPARTAMENTO DOS REGIMES DE PREVIDÊNCIA NO SERVIÇO PÚBLICO - DRPSP

**DEMONSTRATIVO DE RESULTADOS DA AVALIAÇÃO ATUARIAL - DRAA**

Pensionistas

Norma

Aliquota (%): 11,00      Tipo da Norma: Lei      Número da Norma: 2883      Data da Norma: 13/09/2011      Dispositivo da Norma: Art.16

Administração do Plano

Custeada com Recursos do RPPS

Aliquota (%): 2,00      Aporte (R\$):

Fundamento Legal

Tipo da Norma: Lei      Número da Norma: 2883      Data da Norma: 13/09/2011      Dispositivo da Norma: Art.15

Base de Cálculo da Taxa de Administração

Base de Cálculo	Tipo da Norma	Número da Norma	Data da Norma	Dispositivo da Norma
Total das Remunerações dos Segurados Ativos, Aposentados e Pensionistas do Exercício Anterior	Lei	2883	13/09/2011	Art.15

Plano de Amortização do Déficit Atuarial

Possui Plano de Amortização para Equacionamento do Déficit Atuarial Implementado em Lei:

Não

Mês/Ano de Início do Plano:

Fundamento Legal

Tipo da Norma:      Número da Norma:      Data da Norma:      Dispositivo da Norma:

Plano de Amortização

Ano	Aliquota (%)	Aporte Anual (R\$)
-----	--------------	--------------------

Segregação de Massa

MINISTÉRIO DA PREVIDÊNCIA SOCIAL - MPS  
 SECRETARIA DE POLÍTICAS DE PREVIDÊNCIA SOCIAL - SPPS  
 DEPARTAMENTO DOS REGIMES DE PREVIDÊNCIA NO SERVIÇO PÚBLICO - DRPSP

## DEMONSTRATIVO DE RESULTADOS DA AVALIAÇÃO ATUARIAL - DRAA

**Fundamento Legal**

<b>Tipo da Norma:</b> Lei	<b>Número da Norma:</b> 2883	<b>Data da Norma:</b> 13/11/2013	<b>Dispositivo da Norma:</b> Art 15
---------------------------	------------------------------	----------------------------------	-------------------------------------

**Critérios para Composição do Plano Previdenciário**

<b>Data de ingresso ao Seguro (Data do Corte):</b> 30/04/2011	<b>Idade do Segurado:</b>	<b>Condição do Segurado:</b> Outros	
<b>Outros:</b> Servidores que ingressaram no município após a data de			

**Atuário Responsável pelo Projeto de Segregação**

<b>Nome:</b>	<b>Número do Registro Profissional:</b>
--------------	---

**Aprovação prévia do MPS**

<b>Tipo do Documento:</b>	<b>Número do Documento:</b>	<b>Data do Documento:</b>
---------------------------	-----------------------------	---------------------------

**Plano de Benefícios**

Benefícios	Tipo da Norma	Número da Norma	Dispositivo da Norma	Data da Norma
Aposentadoria Por Invalidez Permanente	Lei	2883	Art.36	13/09/2011
Aposentadorias Programadas (Por Idade, Tempo de Contribuição e Compulsória)	Lei	2883	Art.36	13/09/2011
Pensão Por Morte de Servidor em Atividade	Lei	2883	Art.36	13/09/2011
Pensão Por Morte de Aposentado Voluntário ou Compulsório	Lei	2883	Art.36	13/09/2011
Pensão Por Morte de Aposentado por Invalidez	Lei	2883	Art.36	13/09/2011
Auxílio Doença	Lei	2883	Art.36	13/09/2011
Salário Maternidade	Lei	2883	Art.36	13/09/2011
Auxílio Reclusão	Lei	2883	Art.36	13/09/2011

MINISTÉRIO DA PREVIDÊNCIA SOCIAL - MPS

SECRETARIA DE POLÍTICAS DE PREVIDÊNCIA SOCIAL - SPPS

DEPARTAMENTO DOS REGIMES DE PREVIDÊNCIA NO SERVIÇO PÚBLICO - DRPSP

## DEMONSTRATIVO DE RESULTADOS DA AVALIAÇÃO ATUARIAL - DRAA

Salário Família	Lei	2883	Art.36	13/09/2011
-----------------	-----	------	--------	------------

### Previdência Complementar

Fundamento Legal

Tipo da Norma:

Número da Norma:

Data da Norma:

Dispositivo da Norma:

MINISTÉRIO DA PREVIDÊNCIA SOCIAL - MPS  
 SECRETARIA DE POLÍTICAS DE PREVIDÊNCIA SOCIAL - SPPS  
 DEPARTAMENTO DOS REGIMES DE PREVIDÊNCIA NO SERVIÇO PÚBLICO - DRPSP

**DEMONSTRATIVO DE RESULTADOS DA AVALIAÇÃO ATUARIAL - DRAA**

Civil >> Previdenciário >> Base Cadastral

Estatísticas da População Coberta

Órgão/Entidade	População Coberta	Quantidade (A)			Média da B. Cálculo ou Média do Vr. do Benefício (B)		Idade Média		IMP		IMA		Valor da Folha Mensal (AxB)		
		Fem.	Masc.	Total	Fem.	Masc.	Fem.	Masc.	Fem.	Masc.	Fem.	Masc.	Fem.	Masc.	Total
Prefeitura Municipal de Limoeiro	Servidores - DE MAIS SERVIDORES	358	164	522	R\$ 1.543,25	R\$ 1.289,21	35.90	34.92	56.64	60.34	31.28	29.30	R\$ 552.483,50	R\$ 211.430,44	R\$ 763.913,94
Prefeitura Municipal de Limoeiro	Servidores - PROFESSORES DA EDUC. INFANTIL E DO ENSINO FUND. E MÉDIO	24	25	49	R\$ 1.131,05	R\$ 1.097,48	32.95	39.80	52.41	56.40	29.33	31.24	R\$ 27.145,20	R\$ 27.437,00	R\$ 54.582,20

Avaliação Crítica

Atualização da Base Cadastral

Segurados Ativos :  Data do Último Recenseamento Previdenciário : Percentual de Cobertura do Último Recenseamento Previdenciário :  
 Aposentados :  Data do Último Recenseamento Previdenciário : Percentual de Cobertura do Último Recenseamento Previdenciário :  
 Pensionistas :  Data do Último Recenseamento Previdenciário : Percentual de Cobertura do Último Recenseamento Previdenciário :

Amplitude da Base Cadastral

Percentual de Cobertura da População : 100.00 Percentual de Cobertura em Relação aos Órgãos e Entidades : 100.00

Grupo	Descrição	Consistência da Base Cadastral	Completeness da Base Cadastral
Ativo	Identificação do Segurado Ativo	76%-100%	76%-100%
Ativo	Sexo	76%-100%	76%-100%
Ativo	Estado Civil	0-25%	0-25%
Ativo	Data de Nascimento	76%-100%	76%-100%
Ativo	Data de Ingresso no ENTE	76%-100%	76%-100%
Ativo	Identificação do Cargo Atual	76%-100%	76%-100%
Ativo	Base de Cálculo (Remuneração de Contribuição)	76%-100%	76%-100%
Ativo	Tempo de Contribuição para o RGPS	76%-100%	76%-100%

**MINISTÉRIO DA PREVIDÊNCIA SOCIAL - MPS**  
**SECRETARIA DE POLÍTICAS DE PREVIDÊNCIA SOCIAL - SPPS**  
**DEPARTAMENTO DOS REGIMES DE PREVIDÊNCIA NO SERVIÇO PÚBLICO - DRPSP**

**DEMONSTRATIVO DE RESULTADOS DA AVALIAÇÃO ATUARIAL - DRAA**

Grupo	Descrição	Consistência da Base Cadastral	Compleitude da Base Cadastral
Ativo	Tempo de Contribuição para Outros RPPS	0-25%	0-25%
Ativo	Data de Nascimento do Cônjuge	0-25%	0-25%
Ativo	Número de Dependentes	0-25%	0-25%
Aposentado	Identificação do Aposentado	76%-100%	76%-100%
Aposentado	Sexo	76%-100%	76%-100%
Aposentado	Estado Civil	76%-100%	76%-100%
Aposentado	Data de Nascimento	76%-100%	76%-100%
Aposentado	Data de Nascimento do Cônjuge	76%-100%	76%-100%
Aposentado	Data de Nascimento do Dependente Mais Novo	76%-100%	76%-100%
Aposentado	Valor do Benefício	76%-100%	76%-100%
Aposentado	Condição do Aposentado (válido ou inválido)	76%-100%	76%-100%
Aposentado	Tempo de Contribuição para o RPPS	76%-100%	76%-100%
Aposentado	Tempo de Contribuição para outros Regimes	76%-100%	76%-100%
Aposentado	Valor Mensal da Compensação Previdenciária	76%-100%	76%-100%
Aposentado	Número de Dependentes	76%-100%	76%-100%
Pensão	Identificação do Pensão	76%-100%	76%-100%
Pensão	Número de Pensionistas	76%-100%	76%-100%
Pensão	Sexo do Pensionista Principal	76%-100%	76%-100%
Pensão	Data de Nascimento	76%-100%	76%-100%
Pensão	Valor do Benefício	76%-100%	76%-100%
Pensão	Condição do Pensionista (válido ou inválido)	76%-100%	76%-100%
Pensão	Duração do Benefício (vitalício ou temporário)	76%-100%	76%-100%

**Tratamento da Base Cadastral**

Grupo	Descrição	Inconsistências Encontradas	Adoção de Premissa	Quantidade de Registros	Descrição de Premissa Utilizada
Ativo	Identificação do Segurado Ativo				
Ativo	Sexo				

Acesse em: <https://etce.ice.pe.gov.br/validadorDoc.seam> Código do documento: b4685e60-9d78-42fe-b660-a5588d63318e

MINISTÉRIO DA PREVIDÊNCIA SOCIAL - MPS

SECRETARIA DE POLÍTICAS DE PREVIDÊNCIA SOCIAL - SPPS

DEPARTAMENTO DOS REGIMES DE PREVIDÊNCIA NO SERVIÇO PÚBLICO - DRPSP

### DEMONSTRATIVO DE RESULTADOS DA AVALIAÇÃO ATUARIAL - DRAA

Grupo	Descrição	Inconsistências Encontradas	Adoção de Premissa	Quantidade de Registros	Descrição de Premissa Utilizada
Ativo	Estado Civil	Não constava na base de dados encaminhada o tempo de contribuição para o RGPS.	X	571	Considerou-se que metade dos participantes têm cônjuge
Ativo	Data de Nascimento				
Ativo	Data de Ingresso no ENTE				
Ativo	Identificação do Cargo Atual				
Ativo	Base de Cálculo (Remuneração de Contribuição)				
Ativo	Tempo de Contribuição para o RGPS	Não constava na base de dados encaminhada o tempo de contribuição para o RGPS.	X	571	Considerou-se que, se o servidor se vinculou ao RPPS com menos de 25 anos, este foi seu primeiro emprego. Caso contrário, temos que o tempo de contribuição para o RGPS é a diferença entre a idade de admissão menos 25 anos.
Ativo	Tempo de Contribuição para Outros RPPS	Não constava na base de dados encaminhada o tempo de contribuição para outros RPPS.	X	571	Considerou-se que o servidor não tenha se vinculado a outro RPPS anteriormente.
Ativo	Data de Nascimento do Cônjuge	Não constava na base de dados encaminhada a data de nascimento do cônjuge.	X	571	Mesma idade do participante
Ativo	Número de Dependentes	Não constava na base de dados encaminhada o número de dependentes.	X	571	Metade dos participantes possuem dependentes
Aposentado	Identificação do Aposentado				
Aposentado	Sexo				
Aposentado	Estado Civil				
Aposentado	Data de Nascimento				
Aposentado	Data de Nascimento do Cônjuge				
Aposentado	Data de Nascimento do Dependente Mais Novo				
Aposentado	Valor do Benefício				
Aposentado	Condição do Aposentado (válido ou inválido)				
Aposentado	Tempo de Contribuição para o RPPS				
Aposentado	Tempo de Contribuição para outros Regimes				
Aposentado	Valor Mensal da Compensação Previdenciária				
Aposentado	Número de Dependentes				
Pensão	Identificação do Pensão				
Pensão	Número de Pensionistas				
Pensão	Sexo do Pensionista Principal				
Pensão	Data de Nascimento				

Assinado Digitalmente por: THIAGO SEDA CAMILO  
 Documento Assinado Digitalmente por: THIAGO SEDA CAMILO  
 Acesso em: https://eic.ice.pe.gov.br/epf/validaDoc.seam?Codigo do documento: b4685e60-9d78-42fe-b660-a5588d63318e

MINISTÉRIO DA PREVIDÊNCIA SOCIAL - MPS

SECRETARIA DE POLÍTICAS DE PREVIDÊNCIA SOCIAL - SPPS

DEPARTAMENTO DOS REGIMES DE PREVIDÊNCIA NO SERVIÇO PÚBLICO - DRPSP

## DEMONSTRATIVO DE RESULTADOS DA AVALIAÇÃO ATUARIAL - DRAA

Grupo	Descrição	Inconsistências Encontradas	Adoção de Premissa	Quantidade de Registros	Descrição de Premissa Utilizada
Pensão	Valor do Benefício				
Pensão	Condição do Pensionista (válido ou inválido)				
Pensão	Duração do Benefício (vitalício ou temporário)				

MINISTÉRIO DA PREVIDÊNCIA SOCIAL - MPS

SECRETARIA DE POLÍTICAS DE PREVIDÊNCIA SOCIAL - SPPS

DEPARTAMENTO DOS REGIMES DE PREVIDÊNCIA NO SERVIÇO PÚBLICO - DRPSP

## DEMONSTRATIVO DE RESULTADOS DA AVALIAÇÃO ATUARIAL - DRAA

Cível >> Previdenciário >> Base Técnica

### Regimes e Métodos de Financiamento

Benefícios do Plano	Regime Financeiro e Método de Financiamento	Descrição do Método de Financiamento
Aposentadoria Por Invalidez Permanente	REGIME FINANCEIRO DE CAPITALIZAÇÃO - AGREGADO	
Aposentadorias Programadas (Por Idade, Tempo de Contribuição e Compulsória)	REGIME FINANCEIRO DE CAPITALIZAÇÃO - AGREGADO	
Pensão Por Morte de Servidor em Atividade	REGIME FINANCEIRO DE REPARTIÇÃO DE CAPITALIS DE COBERTURA	
Pensão Por Morte de Aposentado Voluntário ou Compulsório	REGIME FINANCEIRO DE CAPITALIZAÇÃO - AGREGADO	
Pensão Por Morte de Aposentado por Invalidez	REGIME FINANCEIRO DE CAPITALIZAÇÃO - AGREGADO	
Auxílio Doença	REGIME FINANCEIRO DE REPARTIÇÃO SIMPLES	
Salário Maternidade	REGIME FINANCEIRO DE REPARTIÇÃO SIMPLES	
Auxílio Reclusão	REGIME FINANCEIRO DE REPARTIÇÃO SIMPLES	
Salário Família	REGIME FINANCEIRO DE REPARTIÇÃO SIMPLES	

### Hipóteses Atuariais

### Hipóteses Demográficas, Econômicas e Financeiras

	Unidade	Hipóteses
Projeção da Taxa de Juros Real para o Exercício	PERCENTUAL	6.00
Projeção de Crescimento Real do Salário	PERCENTUAL	1.50
Projeção de Crescimento Real dos Benefícios do Plano	PERCENTUAL	0.75
Critério para Projeção do Valor dos Proventos Calculados pela Média	TEXTO	Capitalizou-se o salário de benefício até a data prevista de aposentadoria.
Projeção da Taxa de Inflação de Longo Prazo	PERCENTUAL	5.00
Fator de Determinação do Valor Real ao Longo do Tempo dos Benefícios	PERCENTUAL	97.79
Fator de Determinação do Valor Real ao Longo do Tempo dos Salários	PERCENTUAL	97.79
Projeção da Taxa de Rotatividade	TEXTO	Nula
Crítérios da Projeção de Novos Entrantes	TEXTO	Considerou-se que o grupo é fechado.
Projeção de Novos Entrantes para o Exercício - Quantidade de saídas por morte	QUANTIDADE	0
Projeção de Novos Entrantes para o Exercício - Quantidade de saídas por aposentadoria	QUANTIDADE	0

Asses em: https://eice:ice:pe.gov.br/ep/validadadoc:eam Código do documento: b4685e60-9d78-42fe-b660-a5588d63318e

Documento Assinado Digitalmente por: THIAGO SEDA CAMILO

MINISTÉRIO DA PREVIDÊNCIA SOCIAL - MPS

SECRETARIA DE POLÍTICAS DE PREVIDÊNCIA SOCIAL - SPPS

DEPARTAMENTO DOS REGIMES DE PREVIDÊNCIA NO SERVIÇO PÚBLICO - DRPSP

## DEMONSTRATIVO DE RESULTADOS DA AVALIAÇÃO ATUARIAL - DRAA

### Hipóteses Demográficas, Econômicas e Financeiras

	Unidade	Hipóteses
Projeção de Novos Entrantes para o Exercício - Quantidade de saídas por desligamento	QUANTIDADE	0
Projeção de Novos Entrantes - Quantidade de entradas	QUANTIDADE	0
Composição Familiar - Servidores em atividade	TEXTO	Utilizou-se as seguintes hipóteses
Probabilidade de Casados, se adotada premissa	TEXTO	50%
Diferença da Idade entre titular masculino e cônjuge feminino, se adotada premissa	TEXTO	0
Diferença da Idade entre titular feminino e cônjuge masculino, se adotada premissa	TEXTO	0
Composição Familiar - Aposentados	TEXTO	Utilizou-se as seguintes hipótese
Probabilidade de Casados, se adotada premissa	TEXTO	50%
Diferença da Idade entre titular masculino e cônjuge feminino, se adotada premissa	TEXTO	0
Diferença da Idade entre titular feminino e cônjuge masculino, se adotada premissa	TEXTO	Similar ao IPE-RS
Hipótese Adotada para Entrada em Aposentadoria	TEXTO	Tomou-se a idade de aposentadoria prevista, baseada na idade, cargo e data de admissão do servidor no RPPS.
Outras Hipóteses Adotadas	TEXTO	Nenhuma outra hipótese considerada.

### Hipóteses Biométricas

Tipo Tábua	Tábua da População Masculina	Tábua da População Feminina
Tábua de Mortalidade de Válido - Fase Laborativa	AT 2000 - Males	AT 2000 - Females
Tábua de Mortalidade de Válido - Fase Pós Laborativa	IBGE 2012 - Ambos - Extrap MPS	IBGE 2012 - Ambos - Extrap MPS
Tábua de Mortalidade de Inválido	IBGE 2012 - Ambos - Extrap MPS	IBGE 2012 - Ambos - Extrap MPS
Tábua de Entrada em Invalidez	Álvaro Vindas	Álvaro Vindas
Tábua de Morbidez	Hubbard Laffite	Hubbard Laffite
Outras Tábuas utilizadas		

Descrição da Hipótese de Novos Entrantes:

MINISTÉRIO DA PREVIDÊNCIA SOCIAL - MPS

SECRETARIA DE POLÍTICAS DE PREVIDÊNCIA SOCIAL - SPPS

DEPARTAMENTO DOS REGIMES DE PREVIDÊNCIA NO SERVIÇO PÚBLICO - DRPSP

## DEMONSTRATIVO DE RESULTADOS DA AVALIAÇÃO ATUARIAL - DRAA

Justificativa da Adoção de Hipóteses

Hipóteses Demográficas, Econômicas e Financeiras

	Unidade	Valor previsto no DRAA de 2012	Valor ocorrido em 2012	Valor previsto no DRAA de 2013	Valor ocorrido em 2013	Valor previsto no DRAA de 2014	Valor ocorrido em 2014	Perspectiva de Longo prazo	Justificativa Técnica para Eventuais Discrepâncias em Relação a Hipótese Adotada
Projeção da Taxa de Juros Real para o Exercício	PERCENTUAL	0	0	0	0	6.00	0.00		
Projeção de Crescimento Real do Salário	PERCENTUAL	0	0	0	0	2.00	9.70		
Projeção de Crescimento Real dos Benefícios do Plano	PERCENTUAL	0	0	0	0	1.00	0.00		
Critério para Projeção do Valor dos Proventos Calculados pela Média	TEXTO	Não se aplica	Não se aplica	Não se aplica	Não se aplica	Não se aplica	Não se aplica		
Fator de Determinação do Valor Real ao Longo do Tempo dos Benefícios	PERCENTUAL	0	0	0	0	98.00	97.28		
Fator de Determinação do Valor Real ao Longo do Tempo dos Salários	PERCENTUAL	0	0	0	0	98.00	97.28		
Projeção da Taxa de Rotatividade	TEXTO	Não se aplica	Não se aplica	Não se aplica	Não se aplica	Não se aplica	Nula		
Crítérios da Projeção de Novos Entrantes	TEXTO	Não se aplica	Não se aplica	Não se aplica	Não se aplica	Não se aplica	Não se aplica		
Projeção de Novos Entrantes para o Exercício - Quantidade de saídas por morte	QUANTIDADE	0	0	0	0	0	0		
Projeção de Novos Entrantes para o Exercício - Quantidade de saídas por aposentadoria	QUANTIDADE	0	0	0	0	0	0		
Projeção de Novos Entrantes para o Exercício - Quantidade de saídas por desligamento	QUANTIDADE	0	0	0	0	0	0		

Acesse em: <https://eic.ice.pe.gov.br/ep/validaDoc.seam?CodigoDoDocumento:b4685e60-9d78-42fe-b660-a5588d63318e>

Documento Assinado Digitalmente por: THIAGO SEDA CAMILO

07/07/2024

MINISTÉRIO DA PREVIDÊNCIA SOCIAL - MPS

SECRETARIA DE POLÍTICAS DE PREVIDÊNCIA SOCIAL - SPPS

DEPARTAMENTO DOS REGIMES DE PREVIDÊNCIA NO SERVIÇO PÚBLICO - DRPSP

### DEMONSTRATIVO DE RESULTADOS DA AVALIAÇÃO ATUARIAL - DRAA

	Unidade	Valor previsto no DRAA de 2012	Valor ocorrido em 2012	Valor previsto no DRAA de 2013	Valor ocorrido em 2013	Valor previsto no DRAA de 2014	Valor ocorrido em 2014	Perspectiva de Longo prazo	Justificativa Técnica para Eventuais Discrepâncias em Relação a Hipótese Adotada
Projeção de Novos Entrantes - Quantidade de entradas	QUANTIDADE	0	0	0	0	0	0		

#### Hipóteses Biométricas

	População	Número de eventos previstos pela tábua utilizada no DRAA de 2012	Número de eventos ocorridos em 2012	Número de eventos previstos pela tábua utilizada no DRAA de 2013	Número de eventos ocorridos em 2013	Número de eventos previstos pela tábua utilizada no DRAA de 2014	Número de eventos ocorridos em 2014	Justificativa Técnica para Eventuais Discrepâncias em Relação a Hipótese Adotada
Tábua de Mortalidade de Válido - Fase Laborativa	Masculino	0	0	0	0	0.00	0.00	
Tábua de Mortalidade de Válido - Fase Laborativa	Feminino	0	0	0	0	0.00	0.00	
Tábua de Mortalidade de Válido - Fase Pós Laborativa	Masculino	0	0	0	0	0.00	0.00	
Tábua de Mortalidade de Válido - Fase Pós Laborativa	Feminino	0	0	0	0	0.00	0.00	
Tábua de Mortalidade de Inválido	Masculino	0	0	0	0	0.00	0.00	
Tábua de Mortalidade de Inválido	Feminino	0	0	0	0	0.00	0.00	
Tábua de Entrada em Invalidez	Masculino	0	0	0	0	0.00	0.00	
Tábua de Entrada em Invalidez	Feminino	0	0	0	0	0.00	0.00	
Tábua de Morbidez	Masculino	0	0	0	0	0.00	0.00	
Tábua de Morbidez	Feminino	0	0	0	0	0.00	0.00	
Outras Tábuas utilizadas	Masculino	0	0	0	0	0.00	0.00	
Outras Tábuas utilizadas	Feminino	0	0	0	0	0.00	0.00	

MINISTÉRIO DA PREVIDÊNCIA SOCIAL - MPS

SECRETARIA DE POLÍTICAS DE PREVIDÊNCIA SOCIAL - SPPS

DEPARTAMENTO DOS REGIMES DE PREVIDÊNCIA NO SERVIÇO PÚBLICO - DRPSP

## DEMONSTRATIVO DE RESULTADOS DA AVALIAÇÃO ATUARIAL - DRAA

Civil >> Previdenciário >> Resultados		
Valores dos Compromissos		
Descrição	Geração Atual	Gerações Futuras
Valor Atual dos Salários Futuros	R\$ 139.222.205,54	R\$ 0,00
<b>ATIVOS GARANTIDORES DOS COMPROMISSOS DO PLANO DE BENEFÍCIOS</b>	<b>R\$ 2.535.050,51</b>	
Aplicações em Segmento de Renda Fixa - RPPS	R\$ 2.535.050,51	
Aplicações em Segmento de Renda Variável - RPPS	R\$ 0,00	
Aplicações em Segmento Imobiliário - RPPS	R\$ 0,00	
Aplicações em Enquadramento - RPPS	R\$ 0,00	
Titulos e Valores não Sujeitos ao Enquadramento - RPPS	R\$ 0,00	
Demais Bens, direitos e ativos	R\$ 0,00	
<b>PROVISÃO MATEMÁTICA DOS BENEFÍCIOS CONCEDIDOS</b>	<b>R\$ 0,00</b>	
<b>VALOR ATUAL DOS BENEFÍCIOS FUTUROS - ENCARGOS DE BENEFÍCIOS CONCEDIDOS</b>	<b>R\$ 0,00</b>	
Benefícios Concedidos - Encargos - Aposentadorias Programadas	R\$ 0,00	
Benefícios Concedidos - Encargos - Aposentadorias Especiais de Professores	R\$ 0,00	
Benefícios Concedidos - Encargos - Outras Aposentadorias Especiais	R\$ 0,00	
Benefícios Concedidos - Encargos - Aposentadorias por Invalidez	R\$ 0,00	
Benefícios Concedidos - Encargos - Pensões Por Morte	R\$ 0,00	
Benefícios Concedidos - Encargos - Compensação Previdenciária a Pagar	R\$ 0,00	
<b>VALOR ATUAL DAS CONTRIBUIÇÕES FUTURAS E COMPENSAÇÕES A RECEBER - BENEFÍCIOS CONCEDIDOS</b>	<b>R\$ 0,00</b>	
Benefícios Concedidos - Contribuições Futuras dos Aposentados	R\$ 0,00	
Benefícios Concedidos - Contribuições Futuras dos Pensionistas	R\$ 0,00	
Benefícios Concedidos - Compensação Previdenciária a Receber	R\$ 0,00	
<b>PROVISÃO MATEMÁTICA DOS BENEFÍCIOS A CONCEDER :</b>	<b>R\$ 17.337.820,96</b>	<b>R\$ 0,00</b>
<b>VALOR ATUAL DOS BENEFÍCIOS FUTUROS - ENCARGOS DE BENEFÍCIOS A CONCEDER:</b>	<b>R\$ 50.291.806,18</b>	<b>R\$ 0,00</b>
Benefícios a Conceder - Encargos - Aposentadorias Programadas	R\$ 47.577.406,20	R\$ 0,00
Benefícios a Conceder - Encargos - Aposentadorias Especiais de Professores	R\$ 0,00	R\$ 0,00

Acesse em: <https://tce.ce.gov.br/ep/validadoc.seam> Código do documento: b4685e60-9d78-42fe-b660-a5588d63318e

Documento Assinado Digitalmente por: THIAGO SEDA CAMILO

MINISTÉRIO DA PREVIDÊNCIA SOCIAL - MPS

SECRETARIA DE POLÍTICAS DE PREVIDÊNCIA SOCIAL - SPPS

DEPARTAMENTO DOS REGIMES DE PREVIDÊNCIA NO SERVIÇO PÚBLICO - DRPSP

## DEMONSTRATIVO DE RESULTADOS DA AVALIAÇÃO ATUARIAL - DRAA

Descrição	Geração Atual	Gerações Futuras
Benefícios a Conceder - Encargos - Outras Aposentadorias Especiais	R\$ 0,00	R\$ 0,00
Benefícios a Conceder - Encargos - Aposentadorias por Invalidez	R\$ 2.714.399,98	R\$ 0,00
Benefícios a Conceder - Encargos - Pensões Por Morte de Servidores em Atividade	R\$ 0,00	R\$ 0,00
Benefícios a Conceder - Encargos - Pensões Por Morte de Aposentados	R\$ 0,00	R\$ 0,00
Benefícios a Conceder - Encargos - Outros Benefícios e Auxílios	R\$ 0,00	R\$ 0,00
Benefícios a Conceder - Encargos - Compensação Previdenciária a Pagar	R\$ 0,00	R\$ 0,00
<b>VALOR ATUAL DAS CONTRIBUIÇÕES FUTURAS E COMPENSAÇÕES A RECEBER - BENEFÍCIOS A CONCEDER:</b>	<b>R\$ 32.953.985,22</b>	<b>R\$ 0,00</b>
Benefícios a Conceder - Contribuições Futuras do Ente	R\$ 16.634.358,66	R\$ 0,00
Benefícios a Conceder - Contribuições Futuras dos Segurados Ativos	R\$ 11.290.445,94	R\$ 0,00
Benefícios a Conceder - Contribuições Futuras dos Aposentados	R\$ 0,00	R\$ 0,00
Benefícios a Conceder - Contribuições Futuras dos Pensionistas	R\$ 0,00	R\$ 0,00
Benefícios a Conceder - Compensação Previdenciária a Receber	R\$ 5.029.180,62	R\$ 0,00
<b>PROVISÃO MATEMÁTICA PARA COBERTURA DE INSUFICIÊNCIAS FINANCEIRAS ASSEGURADA POR LEI:</b>	<b>R\$ 0,00</b>	<b>R\$ 0,00</b>
Valor Atual do Plano de Amortização do Déficit Atuarial estabelecido em lei	R\$ 0,00	R\$ 0,00
Valor Atual dos Parcelamentos de Débitos Previdenciários	R\$ 0,00	R\$ 0,00
<b>RESULTADO ATUARIAL</b>		
Déficit Atuarial	-R\$ 14.802.770,45	
Equilíbrio Atuarial		
Superávit Atuarial		
<b>DESTINAÇÃO DO RESULTADO</b>		
Provisão de Contingências (até 25% dos Compromissos)	R\$ 0,00	
Provisão para revisão do plano de custeio (acima 25% dos Compromissos)	R\$ 0,00	
<b>FUNDOS CONSTITUÍDOS</b>		
Fundo Garantidor de Pensão de Servidor Estruturada em Regime de Repartição de Capitais de Cobertura	R\$ 0,00	
Fundo Garantidor de Aposentadoria por Invalidez de Servidor Estruturada em Regime de Repartição de Capitais de Cobertura	R\$ 0,00	
Fundo Garantidor de Benefícios Estruturados em Regime de Repartição Simples	R\$ 0,00	
Fundo de Oscilação de Riscos dos Benefícios Estruturados em Regime de Capitalização	R\$ 0,00	

Acesse em: <https://eicrce.pe.gov.br/epfv/validador.asp?Codigo=documento: b4685e60-9d78-42fe-b660-a5588d63388>

MINISTÉRIO DA PREVIDÊNCIA SOCIAL - MPS

SECRETARIA DE POLÍTICAS DE PREVIDÊNCIA SOCIAL - SPPS

DEPARTAMENTO DOS REGIMES DE PREVIDÊNCIA NO SERVIÇO PÚBLICO - DRPSP

## DEMONSTRATIVO DE RESULTADOS DA AVALIAÇÃO ATUARIAL - DRAA

Descrição	Geração Atual	Gerações Futuras
Fundo de Oscilação de Riscos dos Benefícios Estruturados em Regime de Repartição de Capitais de Cobertura	R\$ 0,00	
Fundo de Oscilação de Riscos dos Benefícios Estruturados em Regime de Repartição Simples	R\$ 0,00	
Fundo Administrativo	R\$ 0,00	
<b>RECEITAS E DESPESAS ESTIMADAS PARA O EXERCÍCIO</b>		
Total de Receitas Estimadas para o Exercício	R\$ 2.092.956,93	
Total de Despesas Estimadas para o Exercício	R\$ 134.612,23	
<b>RESULTADO FINANCEIRO ESTIMADO PARA O EXERCÍCIO</b>		
Déficit Financeiro		
Equilíbrio Financeiro		
Superávit Financeiro	R\$ 1.958.344,70	
<b>Custo Normal</b>		
Base de Contribuição		
	Valor Mensal - Estatísticas da População Coberta	Valor Anual
Total das Remunerações de Contribuição dos Servidores Ativos	R\$ 818.496,14	R\$ 10.640.460,22
Total:	R\$ 818.496,14	R\$ 10.640.460,22
<b>Valor Atual dos Salários Futuros - VASF: R\$ 139.222.205,54</b>		
Custo Normal dos Benefícios - Regime de Capitalização		
Benefícios	Custo Anual Previsto (R\$)	% sobre Base de Contribuição
Aposentadoria Por Invalidez Permanente	R\$ 155.614,54	1,46
Aposentadorias Programadas (Por Idade, Tempo de Contribuição e Compulsória)	R\$ 1.978.619,51	18,60
Pensão Por Morte de Aposentado Voluntário ou Compulsório	R\$ 0,00	0,00
Pensão Por Morte de Aposentado por Invalidez	R\$ 0,00	

Acesse em: <https://eic:ice.pe.gov.br/ep/validadoc.seam> Código do documento: b4685e60-9d78-42fe-b660-a5588d63378e

Documento Assinado Digitalmente por: THIAGO SEDA CAMILO

07/07/2024

MINISTÉRIO DA PREVIDÊNCIA SOCIAL - MPS

SECRETARIA DE POLÍTICAS DE PREVIDÊNCIA SOCIAL - SPPS

DEPARTAMENTO DOS REGIMES DE PREVIDÊNCIA NO SERVIÇO PÚBLICO - DRPSP

## DEMONSTRATIVO DE RESULTADOS DA AVALIAÇÃO ATUARIAL - DRAA

Benefícios	Custo Anual Previsto (R\$)	% sobre Base de Contribuição
<b>Total:</b>	R\$ 2.134.234,05	20,06

**Custo Normal dos Benefícios - Regime de Cobertura**

Benefícios	Custo Anual Previsto (R\$)	% sobre Base de Contribuição
Pensão Por Morte de Servidor em Atividade	R\$ 139.253,59	1,31
<b>Total:</b>	R\$ 139.253,59	1,31

**Custo Normal dos Benefícios - Regime de Repartição Simples**

Benefícios	Valor Pago em 2012	Valor Pago em 2013	Valor Pago em 2014	Valor Mínimo para 2015	Valor Previsto para 2015	% sobre Base de Contribuição
Auxílio Doença	R\$ 0,00	R\$ 0,00	R\$ 0,00	R\$ 0,00	R\$ 136.197,89	1,28
Salário Maternidade	R\$ 0,00	R\$ 0,00	R\$ 0,00	R\$ 0,00	R\$ 136.197,89	1,28
Auxílio Reclusão	R\$ 0,00	R\$ 0,00	R\$ 0,00	R\$ 0,00	R\$ 0,00	0,00
Salário Família	R\$ 0,00	R\$ 0,00	R\$ 0,00	R\$ 0,00	R\$ 136.197,89	1,28
<b>Total:</b>	R\$ 0,00	R\$ 0,00	R\$ 0,00	R\$ 0,00	R\$ 408.593,67	3,84

**Custo Normal Total**

	Custo Anual Previsto (R\$)	% sobre Base de Contribuição
Benefícios em Regime de Capitalização	R\$ 2.134.234,05	20,06
Benefícios em Regime de Repartição de Capitais de Cobertura	R\$ 139.253,59	1,31
Benefícios em Regime de Repartição Simples	R\$ 408.593,67	3,84
<b>Total</b>	R\$ 2.682.081,31	

Acesso em: https://eice.ice.pe.gov.br/pp/validadoc.seam Código do documento: b4685e60-9d78-42fe-b660-a5588d63318e

MINISTÉRIO DA PREVIDÊNCIA SOCIAL - MPS

SECRETARIA DE POLÍTICAS DE PREVIDÊNCIA SOCIAL - SPPS

DEPARTAMENTO DOS REGIMES DE PREVIDÊNCIA NO SERVIÇO PÚBLICO - DRPSP

## DEMONSTRATIVO DE RESULTADOS DA AVALIAÇÃO ATUARIAL - DRAA

Observações: Os dados relativos aos gastos com os benefícios calculados por repartição simples não foram apresentados. Com isso, utilizou-se uma premissa conservadora para apurar os gastos previstos para 2015, sempre com a intenção de majorar o custeio.

Custo Suplementar

### Forma de Amortização e Apuração do Déficit Atuarial e Amortizar

Forma Amortização: Por Alíquota

Forma de Pagamento: Postecipados

Contas Recuperadas da Demonstração do Resultado Atuarial	Geração Atual (R\$)
ATIVOS GARANTIDORES DOS COMPROMISSOS DO PLANO DE BENEFÍCIOS	R\$ 2.535.050,51
PROVISÃO MATEMÁTICA DOS BENEFÍCIOS CONCEDIDOS	R\$ 0,00
PROVISÃO MATEMÁTICA DOS BENEFÍCIOS A CONCEDER :	R\$ 17.337.820,96
Valor Atual dos Parcelamentos de Débitos Previdenciários	R\$ 0,00

Valor Atual do Bens, Direitos e Demais Ativos a serem incorporados no Exercício Atual:

Déficit Atuarial a Amortizar: -14802770.45

### Prazo de Amortização

MINISTÉRIO DA PREVIDÊNCIA SOCIAL - MPS  
 SECRETARIA DE POLÍTICAS DE PREVIDÊNCIA SOCIAL - SPPS  
 DEPARTAMENTO DOS REGIMES DE PREVIDÊNCIA NO SERVIÇO PÚBLICO - DRPSP

### DEMONSTRATIVO DE RESULTADOS DA AVALIAÇÃO ATUARIAL - DRAA

Prazo Remanescente Calculado (anos): 35 Prazo Informado (anos):

Justificativa:

#### Base Cálculo Contribuição Suplementar

	Composição da Base de Cálculo	Valor Anual Inicial (R\$)
Servidores	Total das Remunerações de Contribuição dos Servidores Ativos	R\$ 10.640.460,22
Aposentados	Total das Parcelas dos Proventos de Aposentadoria que Superem o Limite Máximo do RGPS	R\$ 0,00
Pensionistas	Total das Parcelas das Pensões Por Morte que Superem o Limite Máximo do RGPS	R\$ 0,00
Outros	Outros - Civis (especificar)	R\$ 0,00

Descrição dos critérios adotados para evolução da folha de pagamento:

Capitalizou-se a base de contribuição pelo crescimento salarial

#### Plano de Amortização

n	Ano	Taxa de Juros (%)	Aportes (R\$)	Aliquotas (%)	Base Cálculo (R\$)	Saldo Inicial (R\$)	(-) Pagamentos (R\$)	Saldo Final (R\$)	Composição do Pagamento	
									(-) Juros (R\$)	(-) Amortização (R\$)
1	2015	6,00		7,90	R\$ 10.800.067,12	R\$ 14.802.770,45	-R\$ 853.205,30	R\$ 14.837.731,38	-R\$ 888.166,23	R\$ 34.960,93
2	2016	6,00		7,90	R\$ 10.962.068,13	R\$ 14.837.731,38	-R\$ 866.003,38	R\$ 14.861.991,88	-R\$ 890.263,88	R\$ 24.260,50
3	2017	6,00		7,90	R\$ 11.126.499,15	R\$ 14.861.991,88	-R\$ 878.993,43	R\$ 14.874.717,96	-R\$ 891.719,51	R\$ 12.726,08
4	2018	6,00		7,90	R\$ 11.293.396,64	R\$ 14.874.717,96	-R\$ 892.178,33	R\$ 14.875.022,71	-R\$ 892.483,08	

**MINISTÉRIO DA PREVIDÊNCIA SOCIAL - MPS**  
**SECRETARIA DE POLÍTICAS DE PREVIDÊNCIA SOCIAL - SPPS**  
**DEPARTAMENTO DOS REGIMES DE PREVIDÊNCIA NO SERVIÇO PÚBLICO - DRPSP**

**DEMONSTRATIVO DE RESULTADOS DA AVALIAÇÃO ATUARIAL - DRAA**

n	Ano	Taxa de Juros (%)	Aportes (R\$)	Aliquotas (%)	Base Cálculo (R\$)	Saldo Inicial (R\$)	(-) Pagamentos (R\$)	Saldo Final (R\$)	Composição do Pagamento	
									(-) Juros (R\$)	(-) Amortização (R\$)
5	2019	6,00		7,90	R\$ 11.462.797,59	R\$ 14.875.022,71	-R\$ 905.561,01	R\$ 14.861.963,06	-R\$ 892.501,36	-R\$ 13.059,65
6	2020	6,00		7,90	R\$ 11.634.739,55	R\$ 14.861.963,06	-R\$ 919.144,42	R\$ 14.834.536,42	-R\$ 891.717,78	-R\$ 27.426,64
7	2021	6,00		7,90	R\$ 11.809.260,65	R\$ 14.834.536,42	-R\$ 932.931,59	R\$ 14.791.677,02	-R\$ 890.072,19	-R\$ 42.859,40
8	2022	6,00		7,90	R\$ 11.986.399,56	R\$ 14.791.677,02	-R\$ 946.925,57	R\$ 14.732.252,07	-R\$ 887.500,62	-R\$ 59.424,95
9	2023	6,00		7,90	R\$ 12.166.195,55	R\$ 14.732.252,07	-R\$ 961.129,45	R\$ 14.655.057,74	-R\$ 883.935,12	-R\$ 77.194,33
10	2024	6,00		7,90	R\$ 12.348.688,48	R\$ 14.655.057,74	-R\$ 975.546,39	R\$ 14.558.814,81	-R\$ 879.303,46	-R\$ 96.242,93
11	2025	6,00		7,90	R\$ 12.533.918,81	R\$ 14.558.814,81	-R\$ 990.179,59	R\$ 14.442.164,11	-R\$ 873.528,89	-R\$ 116.650,70
12	2026	6,00		7,90	R\$ 12.721.927,59	R\$ 14.442.164,11	-R\$ 1.005.032,28	R\$ 14.303.661,68	-R\$ 866.529,85	-R\$ 138.502,43
13	2027	6,00		7,90	R\$ 12.912.756,51	R\$ 14.303.661,68	-R\$ 1.020.107,76	R\$ 14.141.773,62	-R\$ 858.219,70	-R\$ 161.888,06
14	2028	6,00		7,90	R\$ 13.106.447,85	R\$ 14.141.773,62	-R\$ 1.035.409,38	R\$ 13.954.870,66	-R\$ 848.506,42	-R\$ 186.902,96
15	2029	6,00		7,90	R\$ 13.303.044,57	R\$ 13.954.870,66	-R\$ 1.050.940,52	R\$ 13.741.222,38	-R\$ 837.292,24	-R\$ 213.648,28
16	2030	6,00		7,90	R\$ 13.502.590,24	R\$ 13.741.222,38	-R\$ 1.066.704,63	R\$ 13.498.991,09	-R\$ 824.473,34	-R\$ 242.231,29
17	2031	6,00		7,90	R\$ 13.705.129,09	R\$ 13.498.991,09	-R\$ 1.082.705,20	R\$ 13.226.225,36	-R\$ 809.939,47	-R\$ 272.765,73
18	2032	6,00		7,90	R\$ 13.910.706,03	R\$ 13.226.225,36	-R\$ 1.098.945,78	R\$ 12.920.853,10	-R\$ 793.573,52	-R\$ 305.372,26
19	2033	6,00		7,90	R\$ 14.119.366,62	R\$ 12.920.853,10	-R\$ 1.115.429,96	R\$ 12.580.674,33	-R\$ 775.251,19	-R\$ 340.178,77
20	2034	6,00		7,90	R\$ 14.331.157,12	R\$ 12.580.674,33	-R\$ 1.132.161,41	R\$ 12.203.353,38	-R\$ 754.840,46	-R\$ 377.320,95
21	2035	6,00		7,90	R\$ 14.546.124,48	R\$ 12.203.353,38	-R\$ 1.149.143,83	R\$ 11.786.410,75	-R\$ 732.201,20	-R\$ 416.942,63
22	2036	6,00		7,90	R\$ 14.546.124,48	R\$ 11.786.410,75	-R\$ 1.149.143,83	R\$ 11.344.451,56	-R\$ 707.184,64	-R\$ 441.959,19
23	2037	6,00		7,90	R\$ 14.985.781,09	R\$ 11.344.451,56	-R\$ 1.183.876,71	R\$ 10.841.241,94	-R\$ 680.667,09	-R\$ 503.209,62
24	2038	6,00		7,90	R\$ 15.210.567,80	R\$ 10.841.241,94	-R\$ 1.201.536,86	R\$ 10.290.911,60	-R\$ 650.474,52	-R\$ 550.474,52

MINISTÉRIO DA PREVIDÊNCIA SOCIAL - MPS

SECRETARIA DE POLÍTICAS DE PREVIDÊNCIA SOCIAL - SPPS

DEPARTAMENTO DOS REGIMES DE PREVIDÊNCIA NO SERVIÇO PÚBLICO - DRPSP

### DEMONSTRATIVO DE RESULTADOS DA AVALIAÇÃO ATUARIAL - DRAA

n	Ano	Taxa de Juros (%)	Aportes (R\$)	Aliquotas (%)	Base Cálculo (R\$)	Saldo Inicial (R\$)	(-) Pagamentos (R\$)	Saldo Final (R\$)	Composição do Pagamento	
									(-) Juros (R\$)	(-) Amortização (R\$)
25	2039	6,00		7,90	R\$ 15.438.726,32	R\$ 10.290.081,60	-R\$ 1.219.659,38	R\$ 9.687.827,12	-R\$ 617.404,90	-R\$ 602.254,48
26	2040	6,00		7,90	R\$ 15.670.307,22	R\$ 9.687.827,12	-R\$ 1.237.954,27	R\$ 9.031.142,48	-R\$ 581.269,63	-R\$ 656.684,64
27	2041	6,00		7,90	R\$ 15.905.361,82	R\$ 9.031.142,48	-R\$ 1.256.523,58	R\$ 8.316.487,45	-R\$ 541.868,55	-R\$ 714.655,03
28	2042	6,00		7,90	R\$ 16.143.942,25	R\$ 8.316.487,45	-R\$ 1.275.371,44	R\$ 7.540.105,26	-R\$ 498.989,25	-R\$ 776.382,19
29	2043	6,00		7,90	R\$ 16.386.101,39	R\$ 7.540.105,26	-R\$ 1.294.502,01	R\$ 6.698.009,57	-R\$ 452.406,32	-R\$ 842.095,69
30	2044	6,00		7,90	R\$ 16.631.892,91	R\$ 6.698.009,57	-R\$ 1.313.919,54	R\$ 5.785.970,60	-R\$ 401.880,57	-R\$ 912.038,97
31	2045	6,00		7,90	R\$ 16.881.371,30	R\$ 5.785.970,60	-R\$ 1.333.628,33	R\$ 4.799.500,51	-R\$ 347.158,24	-R\$ 986.470,09
32	2046	6,00		7,90	R\$ 17.134.591,87	R\$ 4.799.500,51	-R\$ 1.353.632,76	R\$ 3.733.837,78	-R\$ 287.970,03	-R\$ 1.065.662,73
33	2047	6,00		7,90	R\$ 17.391.610,75	R\$ 3.733.837,78	-R\$ 1.373.937,25	R\$ 2.583.930,80	-R\$ 224.030,27	-R\$ 1.149.906,98
34	2048	6,00		7,90	R\$ 17.652.484,91	R\$ 2.583.930,80	-R\$ 1.394.546,31	R\$ 1.344.420,34	-R\$ 155.035,85	-R\$ 1.239.510,46
35	2049	6,00		8,00	R\$ 17.917.272,18	R\$ 1.344.420,34	-R\$ 1.433.381,77	-R\$ 8.296,21	-R\$ 80.665,22	-R\$ 1.352.716,55

Observação Sistema:

Observações:

Custo com a Administração do Plano

MINISTÉRIO DA PREVIDÊNCIA SOCIAL - MPS

SECRETARIA DE POLÍTICAS DE PREVIDÊNCIA SOCIAL - SPPS

DEPARTAMENTO DOS REGIMES DE PREVIDÊNCIA NO SERVIÇO PÚBLICO - DRPSP

## DEMONSTRATIVO DE RESULTADOS DA AVALIAÇÃO ATUARIAL - DRAA

### Limite da Norma Geral

Valor Total das Remunerações dos Segurados Ativos em 2014:	R\$ 10.640.460,22
Valor Total dos Proventos de Aposentadorias em 2014:	R\$ 0,00
Valor Total das Pensões por Morte em 2014:	R\$ 0,00
<b>Total:</b>	<b>R\$ 10.640.460,22</b>
Limite de Gastos com despesas Administrativas para 2015 (R\$):	R\$ 212.809,20

### Limite Estabelecido pelo Ente em Lei

#### Alíquota

Taxa de Administração definida pelo Ente em Lei (%):	2,00
Base de Cálculo Anual da Taxa de Administração (R\$):	R\$ 10.640.460,22
Limite de Gastos com despesas administrativas para 2015 (R\$):	R\$ 212.809,20

#### Aporte

Valor do aporte anual para custeio das despesas administrativas estabelecido pelo Ente mediante Lei:	R\$ 0,00
--	----------

### Custo Previsto para 2015

#### Alíquota

Valor Previsto das despesas administrativas para 2015:	R\$ 234.090,12
Base de Cálculo Anual da Taxa de Administração para 2014(R\$):	R\$ 11.704.506,24
Taxa de Administração para 2015(%):	2,00

MINISTÉRIO DA PREVIDÊNCIA SOCIAL - MPS  
 SECRETARIA DE POLÍTICAS DE PREVIDÊNCIA SOCIAL - SPPS  
 DEPARTAMENTO DOS REGIMES DE PREVIDÊNCIA NO SERVIÇO PÚBLICO - DRPSP

## DEMONSTRATIVO DE RESULTADOS DA AVALIAÇÃO ATUARIAL - DRAA

Plano de Custeio a Constar em Lei

**Contribuição Normal e Taxa de Administração**

	Valor Anual da Base de Cálculo (R\$)	Situação Atual		Situação Definida na Avaliação Atuarial	
		Aliquota (%)	Contribuição Esperada Atual	Aliquota Definida na Avaliação Atuarial (%)	Contribuição Esperada Definida
Ente Federativo	R\$ 10.640.460,22	12,00	R\$ 1.276.855,23	14,21	R\$ 1.512.009,40
Taxa de Administração	R\$ 11.704.506,24	2,00	R\$ 234.090,12	2,00	R\$ 234.090,12
Aporte Anual para Custeio das Despesas Administrativas			R\$ 0,00		R\$ 0,00
Ente Federativo - Total	R\$ 22.344.966,46	14,00	R\$ 1.510.945,35	16,21	R\$ 1.746.099,52
Segurados Ativos	R\$ 10.640.460,22	11,00	R\$ 1.170.450,62	11,00	R\$ 1.170.450,62
Aposentados	R\$ 0,00	11,00	R\$ 0,00	11,00	R\$ 0,00
Pensionistas	R\$ 0,00	11,00	R\$ 0,00	11,00	R\$ 0,00
Total					

Observação:

Novo Plano de Amortização a Constar em Lei

Plano de Equacionamento do Déficit Atuarial previsto em Lei será revisado: Sim

Justificativa: Deverá ser instituído o plano de custeio recomendado nesse DRAA.

Comparativo de Receitas e Despesas Previdenciárias Projetadas e Executadas

MINISTÉRIO DA PREVIDÊNCIA SOCIAL - MPS

SECRETARIA DE POLÍTICAS DE PREVIDÊNCIA SOCIAL - SPPS

DEPARTAMENTO DOS REGIMES DE PREVIDÊNCIA NO SERVIÇO PÚBLICO - DRPSP

## DEMONSTRATIVO DE RESULTADOS DA AVALIAÇÃO ATUARIAL - DRAA

Descrição	Geração Atual		
	Projetado para 2014	Executado em 2014	Diferença
Base de Cálculo da Contribuição Normal	R\$ 0,00	R\$ 0,00	
Benefícios Concedidos - Contribuições dos Aposentados	R\$ 0,00	R\$ 0,00	
Benefícios Concedidos - Contribuições dos Pensionistas	R\$ 0,00	R\$ 0,00	
Benefícios Concedidos - Compensação Previdenciária a Receber	R\$ 0,00	R\$ 0,00	
Benefícios a Conceder - Contribuições do Ente	R\$ 0,00	R\$ 0,00	
Benefícios a Conceder - Contribuições dos Segurados Ativos	R\$ 0,00	R\$ 0,00	
Benefícios a Conceder - Contribuições dos Aposentados	R\$ 0,00	R\$ 0,00	
Benefícios a Conceder - Contribuições dos Pensionistas	R\$ 0,00	R\$ 0,00	
Benefícios a Conceder - Compensação Previdenciária a Receber	R\$ 0,00	R\$ 0,00	
Plano de Amortização do Déficit Atuarial estabelecido em lei	R\$ 0,00	R\$ 0,00	
Parcelamentos de Débitos Previdenciários	R\$ 0,00	R\$ 0,00	
Outras Receitas	R\$ 0,00	R\$ 0,00	
<b>TOTAL DAS RECEITAS COM CONTRIBUIÇÕES E COMPENSAÇÃO PREVIDENCIÁRIA</b>	R\$ 0,00	R\$ 0,00	
Benefícios Concedidos - Encargos - Aposentadorias Programadas	R\$ 0,00	R\$ 0,00	
Benefícios Concedidos - Encargos - Aposentadorias Especiais de Professores	R\$ 0,00	R\$ 0,00	
Benefícios Concedidos - Encargos - Outras Aposentadorias Especiais	R\$ 0,00	R\$ 0,00	
Benefícios Concedidos - Encargos - Aposentadorias por Invalidez	R\$ 0,00	R\$ 0,00	
Benefícios Concedidos - Encargos - Pensões Por Morte	R\$ 0,00	R\$ 0,00	
Benefícios Concedidos - Encargos - Compensação Previdenciária a Pagar	R\$ 0,00	R\$ 0,00	

Assinado Digitalmente por: THIAGO SEDA CAMILO  
 Acesso em: https://eccc:ce:pe.gov.br/epp/validaDoc.seam Código do documento: b4685e60-9d78-42fe-b660-a5588d63318e

MINISTÉRIO DA PREVIDÊNCIA SOCIAL - MPS

SECRETARIA DE POLÍTICAS DE PREVIDÊNCIA SOCIAL - SPPS

DEPARTAMENTO DOS REGIMES DE PREVIDÊNCIA NO SERVIÇO PÚBLICO - DRPSP

### DEMONSTRATIVO DE RESULTADOS DA AVALIAÇÃO ATUARIAL - DRAA

Descrição	Geração Atual		
	Projetado para 2014	Executado em 2014	Diferença
Benefícios a Conceder - Encargos - Aposentadorias Programadas	R\$ 0,00	R\$ 0,00	
Benefícios a Conceder - Encargos - Aposentadorias Especiais de Professores	R\$ 0,00	R\$ 0,00	
Benefícios a Conceder - Encargos - Outras Aposentadorias Especiais	R\$ 0,00	R\$ 0,00	
Benefícios a Conceder - Encargos - Aposentadorias por Invalidez	R\$ 0,00	R\$ 0,00	
Benefícios a Conceder - Encargos - Pensões Por Morte de Servidores em Atividade	R\$ 0,00	R\$ 0,00	
Benefícios a Conceder - Encargos - Pensões Por Morte de Aposentados	R\$ 0,00	R\$ 0,00	
Benefícios a Conceder - Encargos - Outros Benefícios e Auxílios	R\$ 0,00	R\$ 0,00	
Benefícios a Conceder - Encargos - Compensação Previdenciária a Pagar	R\$ 0,00	R\$ 0,00	
Outras Despesas	R\$ 0,00	R\$ 0,00	
<b>TOTAL DAS DESPESAS COM BENEFÍCIOS DO PLANO</b>	<b>R\$ 0,00</b>	<b>R\$ 0,00</b>	
INSUFICIÊNCIA OU EXCEDENTE FINANCEIRO	R\$ 0,00	R\$ 0,00	
RENTABILIDADE ESPERADA	R\$ 0,00	R\$ 0,00	
Rentabilidade dos Ativos que compõem os Recursos Garantidores	R\$ 0,00	R\$ 0,00	

#### Comparativo de Informações das Últimas Avaliações Atuariais

Descrição	2015	2014	2013
BASE NORMATIVA			
PLANO DE CUSTEIO VIGENTE			
Contribuição Normal - Ente Federativo	12.00	12.00	12.00
BASE CADASTRAL			
ESTATÍSTICAS DA POPULAÇÃO COBERTA			

MINISTÉRIO DA PREVIDÊNCIA SOCIAL - MPS

SECRETARIA DE POLÍTICAS DE PREVIDÊNCIA SOCIAL - SPPS

DEPARTAMENTO DOS REGIMES DE PREVIDÊNCIA NO SERVIÇO PÚBLICO - DRPSP

## DEMONSTRATIVO DE RESULTADOS DA AVALIAÇÃO ATUARIAL - DRAA

### Comparativo de Informações das Últimas Avaliações Atuariais

Descrição	2015	2014	2013
Quantidade de Segurados Ativos	571.00	506.00	412.00
Quantidade de Aposentados	0.00	0	0
Quantidade de Pensionistas	0.00	0	0
Média da Base de Cálculo dos Segurados Ativos	1433.44	1116.09	965.71
Média do Valor do Benefício dos Aposentados	0	0	0
Média do Valor do Benefícios dos Pensionistas	0	0	0
Idade Média dos Segurados Ativos	35.67	31.00	29.50
Idade Média dos Aposentados	0	0	0
Idade Média dos Pensionistas	0	0	0
Idade Média Projetada Para Aposentadoria	57.52	58.24	56.31
BASE TÉCNICA			
REGIMES E MÉTODOS DE FINANCIAMENTO			
Método de Financiamento Adotado	Não se aplica	Não se aplica	Não se aplica
RESULTADOS			
VALORES DOS COMPROMISSOS			
Ativos Garantidores dos Compromissos do Plano de Benefícios	2535050.51	1917407.72	637380.86
Valor Atual dos Benefícios Futuros - Benefícios Concedidos	0	0	0
Valor Atual das Contribuições Futuras - Benefícios Concedidos	0	0	0
Reserva Matemática dos Benefícios Concedidos	0	0	0
Valor Atual dos Benefícios Futuros - Benefícios a Conceder	0	0	0

MINISTÉRIO DA PREVIDÊNCIA SOCIAL - MPS

SECRETARIA DE POLÍTICAS DE PREVIDÊNCIA SOCIAL - SPPS

DEPARTAMENTO DOS REGIMES DE PREVIDÊNCIA NO SERVIÇO PÚBLICO - DRPSP

## DEMONSTRATIVO DE RESULTADOS DA AVALIAÇÃO ATUARIAL - DRAA

### Comparativo de Informações das Últimas Avaliações Atuariais

Descrição	2015	2014	2013
Valor Atual das Contribuições Futuras - Benefícios a Conceder	27924804.60	21113499.24	16363220.33
Reserva Matemática dos Benefícios a Conceder	22367001.58	11156430.14	7792167.68
Valor Atual da Compensação Financeira a Receber	5029180.62	3226992.94	2415538.80
Valor Atual da Compensação Financeira a Pagar	0	0	0
Resultado Atuarial	14802770.45	6012029.47	4739248.01
<b>CUSTO NORMAL</b>			
<b>CUSTO ANUAL PREVISTO (% SOBRE BASE DE CONTRIBUIÇÃO)</b>			
Benefícios em Regime de Capitalização (%)	20.06	21.42	20.61
Benefícios em Regime de Repartição de Capitais de Cobertura (%)	1.31	0.84	0.81
Benefícios em Regime de Repartição Simples (%)	3.84	2.95	3.79
<b>ALÍQUOTAS DE CUSTEIO NORMAL DEFINIDAS</b>			
Ente Federativo - Contribuição Normal	12.00	12.00	12.00
Taxa de Administração	2.00	2.00	2.00

### Parecer Atuarial

Temas	Parecer
Perspectivas de alteração futura no perfil e na composição da massa de segurados	Não há perspectiva de alteração na massa segurada para o curto prazo.
Adequação da base de dados utilizada e respectivos impactos em relação aos resultados apurados	Acredita-se que os dados repassados estão de acordo com a realidade do município. Porém, destaca-se que as informações faltantes relativas ao tempo de serviço passado são de extrema importância para melhor apurar os compromissos do plano. Para
Análise dos regimes financeiros e métodos atuariais adotados e perspectivas futuras de comportamento dos custos e dos compromissos do Plano de Benefícios	Foi utilizado o regime de capitalização para financiar os benefícios de aposentadoria, repartição de capitais de cobertura para as pensões e repartição simples para os auxílios.
Adequação das hipóteses utilizadas às características da massa de segurados e de seus dependentes e análises de sensibilidade para os resultados	As hipóteses adotadas nesta avaliação estão de acordo com a legislação vigente e com a realidade dos regimes próprios, sendo que, caso ocorram alterações no perfil biométrico e situação econômica do país, estas deverão ser revistas.
Metodologia utilizada para a determinação do valor da compensação previdenciária a receber e impactos nos resultados	O município não possui as informações relativas ao tempo de serviço passado, por este motivo foi estimado um percentual de 10% para a compensação.

MINISTÉRIO DA PREVIDÊNCIA SOCIAL - MPS

SECRETARIA DE POLÍTICAS DE PREVIDÊNCIA SOCIAL - SPPS

DEPARTAMENTO DOS REGIMES DE PREVIDÊNCIA NO SERVIÇO PÚBLICO - DRPSP

## DEMONSTRATIVO DE RESULTADOS DA AVALIAÇÃO ATUARIAL - DRAA

Temas	Parecer
Composição e características dos ativos garantidores do plano de benefícios	Todos os recursos financeiros encontram-se aplicados em fundos de renda fixa.
Variação dos Compromissos do Plano (VABF e VACF)	O aumento dos compromissos do plano é decorrente do incremento salarial obtido pelo servidor nos últimos anos.
Resultado da avaliação atuarial e situação financeira e atuarial do RPPS	O RPPS apresentou resultado deficitário devido à insuficiência de recursos financeiros para arcar com as despesas decorrentes do déficit atuarial.
Plano de custeio a ser implementado e medidas para manutenção do equilíbrio financeiro e atuarial	O regime previdenciário deverá implementar o plano de escalonamento exposto nesta avaliação para arcar com as despesas decorrentes do déficit atuarial.
Parecer sobre a análise comparativa dos resultados das três últimas avaliações atuariais	Devido às alterações ocorridas nos compromissos assumidos pelo plano o déficit apresentou aumento nos últimos anos.
Identificação dos principais riscos do plano de benefícios	Deve-se acompanhar a rentabilidade dos investimentos afim de verificar se a meta atuarial está sendo atingida. Ressalta-se que este fato é de extrema importância para a saúde atuarial do fundo.

## DEMONSTRATIVO DE RESULTADOS DA AVALIAÇÃO ATUARIAL - DRAA

Financeiro

Civil >> Financeiro >> Base Normativa

Plano de Custeio Vigente

Contribuição Normal

Ente Federativo

Norma

Aliquota (%): 12,00      Tipo da Norma: Lei      Número da Norma: 2883      Data da Norma: 13/09/2011      Dispositivo da Norma: Art.16

Base de Cálculo da Contribuição do Ente Federativo

Base de Cálculo	Tipo da Norma	Número da Norma	Data da Norma	Dispositivo da Norma
Total das Remunerações de Contribuição dos Servidores Ativos	Lei	2883	13/09/2011	Art.16

Segurados Ativos

Norma

Aliquota (%): 11,00      Tipo da Norma: Lei      Número da Norma: 2883      Data da Norma: 13/09/2011      Dispositivo da Norma: Art.16

Aposentados

Norma

Aliquota (%): 11,00      Tipo da Norma: Lei      Número da Norma: 2883      Data da Norma: 13/09/2011      Dispositivo da Norma: Art.16

Pensionistas

Norma

Aliquota (%): 11,00      Tipo da Norma: Lei      Número da Norma: 2883      Data da Norma: 13/09/2011      Dispositivo da Norma: Art.16

## DEMONSTRATIVO DE RESULTADOS DA AVALIAÇÃO ATUARIAL - DRAA

Administração do Plano

**Custeada com Recursos do RPPS**

Alíquota (%): 2,00

Aporte (R\$):

Fundamento Legal

Tipo da Norma: Lei

Número da Norma: 2883

Data da Norma: 13/09/2011

Dispositivo da Norma: Art.15

Base de Cálculo da Taxa de Administração

Base de Cálculo	Tipo da Norma	Número da Norma	Data da Norma	Dispositivo da Norma
Total das Remunerações dos Segurados Ativos, Aposentados e Pensionistas do Exercício Anterior	Lei	2883	13/09/2011	Art.15

Plano de Amortização do Déficit Atuarial

Possui Plano de Amortização para Equacionamento do Déficit Atuarial Implementado em Lei:

Mês/Ano de Início do Plano:

Fundamento Legal

Tipo da Norma:

Número da Norma:

Data da Norma:

Dispositivo da Norma:

Plano de Amortização

Ano	Alíquota (%)	Aporte Anual (R\$)
-----	--------------	--------------------

Segregação de Massa

MINISTÉRIO DA PREVIDÊNCIA SOCIAL - MPS

SECRETARIA DE POLÍTICAS DE PREVIDÊNCIA SOCIAL - SPPS

DEPARTAMENTO DOS REGIMES DE PREVIDÊNCIA NO SERVIÇO PÚBLICO - DRPSP

## DEMONSTRATIVO DE RESULTADOS DA AVALIAÇÃO ATUARIAL - DRAA

### Fundamento Legal

Tipo da Norma: Lei Número da Norma: 2883 Data da Norma: 13/11/2013 Dispositivo da Norma: Art 15

### Critérios para Composição do Plano Previdenciário

Data de ingresso ao seguro (data do corte): 30/04/2011 Idade do Segurado: Condição do Segurado: Outros

Outros: Servidores que ingressaram no município após a data de

### Atuário Responsável pelo Projeto de Segregação

Nome: Número do Registro Profissional:

### Aprovação prévia do MPS

Tipo do Documento: Número do Documento: Data do Documento:

### Plano de Benefícios

Benefícios	Tipo da Norma	Número da Norma	Dispositivo da Norma	Data da Norma
Aposentadoria Por Invalidez Permanente	Lei	2883	Art.36	13/09/2011
Aposentadorias Programadas (Por Idade, Tempo de Contribuição e Compulsória)	Lei	2883	Art.36	13/09/2011
Pensão Por Morte de Servidor em Atividade	Lei	2883	Art.36	13/09/2011
Pensão Por Morte de Aposentado Voluntário ou Compulsório	Lei	2883	Art.36	13/09/2011
Pensão Por Morte de Aposentado por Invalidez	Lei	2883	Art.36	13/09/2011
Auxílio Doença	Lei	2883	Art.36	13/09/2011
Salário Maternidade	Lei	2883	Art.36	13/09/2011
Auxílio Reclusão	Lei	2883	Art.36	13/09/2011

MINISTÉRIO DA PREVIDÊNCIA SOCIAL - MPS

SECRETARIA DE POLÍTICAS DE PREVIDÊNCIA SOCIAL - SPPS

DEPARTAMENTO DOS REGIMES DE PREVIDÊNCIA NO SERVIÇO PÚBLICO - DRPSP

## DEMONSTRATIVO DE RESULTADOS DA AVALIAÇÃO ATUARIAL - DRAA

Salário Família	Lei	2883	Art.36	13/09/2011
-----------------	-----	------	--------	------------

### Previdência Complementar

#### Fundamento Legal

Tipo da Norma:

Número da Norma:

Data da Norma:

Dispositivo da Norma:

**MINISTÉRIO DA PREVIDÊNCIA SOCIAL - MPS**  
**SECRETARIA DE POLÍTICAS DE PREVIDÊNCIA SOCIAL - SPPS**  
**DEPARTAMENTO DOS REGIMES DE PREVIDÊNCIA NO SERVIÇO PÚBLICO - DRPSP**

## DEMONSTRATIVO DE RESULTADOS DA AVALIAÇÃO ATUARIAL - DRAA

**Cível >> Financeiro >> Base Cadastral**

**Estatísticas da População Coberta**

Órgão/Entidade	População Coberta	Quantidade (A)			Média da B. Cálculo ou Média do Vr. do Benefício (B)		Idade Média		IMP		IMA		Valor da Folha Mensal (Ax B)		
		Fem.	Masc.	Total	Fem.	Masc.	Fem.	Masc.	Fem.	Masc.	Fem.	Masc.	Fem.	Masc.	Total
Fundo Previdenciário do Município de Limoeiro	Aposentados - DEMAIS SERVIDORES	78	7	85	R\$ 2.294,78	R\$ 944,86	60.01	71.85					R\$ 178.992,84	R\$ 6.614,02	R\$ 185.606,86
Fundo Previdenciário do Município de Limoeiro	Pensionistas - DEMAIS SERVIDORES	9	2	11	R\$ 686,35	R\$ 886,40	35.22	46.50					R\$ 6.177,15	R\$ 1.772,80	R\$ 7.949,95
Prefeitura Municipal de Limoeiro	Servidores - DEMAIS SERVIDORES	398	156	554	R\$ 1.992,71	R\$ 1.494,19	46.07	47.49	55.85	60.46	26.07	25.98	R\$ 793.098,58	R\$ 233.093,64	R\$ 1.026.192,22
Prefeitura Municipal de Limoeiro	Servidores - PROFESSORES DA EDUC. INFANTIL E DO ENSINO FUND. E MÉDIO	47	55	102	R\$ 1.063,33	R\$ 1.097,11	46.40	48.94	52.17	56.96	26.57	27.65	R\$ 49.976,51	R\$ 60.341,05	R\$ 110.317,56

**Avaliação Crítica**

**Atualização da Base Cadastral**

Segurados Ativos :	<input type="checkbox"/>	Data do Último Recenseamento Previdenciário :	Percentual de Cobertura do Último Recenseamento Previdenciário :
Aposentados :	<input type="checkbox"/>	Data do Último Recenseamento Previdenciário :	Percentual de Cobertura do Último Recenseamento Previdenciário :
Pensionistas :	<input type="checkbox"/>	Data do Último Recenseamento Previdenciário :	Percentual de Cobertura do Último Recenseamento Previdenciário :

**Amplitude da Base Cadastral**

Percentual de Cobertura da População : 100.00      Percentual de Cobertura em Relação aos Órgãos e Entidades : 100.00

Grupo	Descrição	Consistência da Base Cadastral	Compleitude da Base Cadastral
Ativo	Identificação do Segurado Ativo	76%-100%	76%-100%
Ativo	Sexo	76%-100%	76%-100%
Ativo	Estado Civil	0-25%	76%-100%
Ativo	Data de Nascimento	76%-100%	76%-100%
Ativo	Data de Ingresso no ENTE	76%-100%	76%-100%
Ativo	Identificação do Cargo Atual	76%-100%	76%-100%

MINISTÉRIO DA PREVIDÊNCIA SOCIAL - MPS

SECRETARIA DE POLÍTICAS DE PREVIDÊNCIA SOCIAL - SPPS

DEPARTAMENTO DOS REGIMES DE PREVIDÊNCIA NO SERVIÇO PÚBLICO - DRPSP

### DEMONSTRATIVO DE RESULTADOS DA AVALIAÇÃO ATUARIAL - DRAA

Grupo	Descrição	Consistência da Base Cadastral	Completude da Base Cadastral
Ativo	Base de Cálculo (Remuneração de Contribuição)	76%-100%	76%-100%
Ativo	Tempo de Contribuição para o RGPS	0-25%	0-25%
Ativo	Tempo de Contribuição para Outros RPPS	0-25%	0-25%
Ativo	Data de Nascimento do Cônjuge	0-25%	0-25%
Ativo	Número de Dependentes	0-25%	0-25%
Aposentado	Identificação do Aposentado	76%-100%	76%-100%
Aposentado	Sexo	76%-100%	76%-100%
Aposentado	Estado Civil	0-25%	0-25%
Aposentado	Data de Nascimento	76%-100%	76%-100%
Aposentado	Data de Nascimento do Cônjuge	0-25%	76%-100%
Aposentado	Data de Nascimento do Dependente Mais Novo	0-25%	0-25%
Aposentado	Valor do Benefício	76%-100%	76%-100%
Aposentado	Condição do Aposentado (válido ou inválido)	76%-100%	76%-100%
Aposentado	Tempo de Contribuição para o RPPS	76%-100%	76%-100%
Aposentado	Tempo de Contribuição para outros Regimes	0-25%	0-25%
Aposentado	Valor Mensal da Compensação Previdenciária	76%-100%	76%-100%
Aposentado	Número de Dependentes	0-25%	0-25%
Pensão	Identificação do Pensão	76%-100%	76%-100%
Pensão	Número de Pensionistas	76%-100%	76%-100%
Pensão	Sexo do Pensionista Principal	76%-100%	76%-100%
Pensão	Data de Nascimento	76%-100%	76%-100%
Pensão	Valor do Benefício	76%-100%	76%-100%
Pensão	Condição do Pensionista (válido ou inválido)	76%-100%	76%-100%
Pensão	Duração do Benefício (vitalício ou temporário)	76%-100%	76%-100%

**Tratamento da Base Cadastral**

Grupo	Descrição	Inconsistências Encontradas	Adoção de Premissa	Quantidade de Registros	Descrição de Premissa Utilizada

MINISTÉRIO DA PREVIDÊNCIA SOCIAL - MPS

SECRETARIA DE POLÍTICAS DE PREVIDÊNCIA SOCIAL - SPPS

DEPARTAMENTO DOS REGIMES DE PREVIDÊNCIA NO SERVIÇO PÚBLICO - DRPSP

### DEMONSTRATIVO DE RESULTADOS DA AVALIAÇÃO ATUARIAL - DRAA

Grupo	Descrição	Inconsistências Encontradas	Adoção de Premissa	Quantidade de Registros	Descrição de Premissa Utilizada
Ativo	Identificação do Segurado Ativo				
Ativo	Sexo				
Ativo	Estado Civil	Não constava na base de dados encaminhada a data de nascimento do cônjuge.	X	656	Considerou-se que 50% dos participantes são casados.
Ativo	Data de Nascimento				
Ativo	Data de Ingresso no ENTE				
Ativo	Identificação do Cargo Atual				
Ativo	Base de Cálculo (Remuneração de Contribuição)				
Ativo	Tempo de Contribuição para o RGPS	Não constava na base de dados encaminhada o tempo de contribuição para o RGPS.	X	656	Considerou-se que, se o servidor se vinculou ao RPPS com menos de 25 anos, este foi seu primeiro emprego. Caso contrário temos que o tempo de contribuição para o RGPS é a diferença entre a idade de admissão menos 25 anos.
Ativo	Tempo de Contribuição para Outros RPPS	Não constava na base de dados encaminhada o tempo de contribuição para outros RPPS.	X	656	Considerou-se que o servidor não tenha se vinculado a outro RPPS anteriormente.
Ativo	Data de Nascimento do Cônjuge	Não constava na base de dados encaminhada a data de nascimento do cônjuge.	X	656	Mesma idade do participante.
Ativo	Número de Dependentes	Não constava na base de dados encaminhada o número de dependentes.	X	656	Supos-se a composição familiar similar ao IPE-RS
Aposentado	Identificação do Aposentado				
Aposentado	Sexo				
Aposentado	Estado Civil	Não constava na base de dados encaminhada a data de nascimento do cônjuge.	X	85	Considerou-se que metade dos servidores possuem cônjuge.
Aposentado	Data de Nascimento				
Aposentado	Data de Nascimento do Cônjuge	Não constava na base de dados encaminhada a data de nascimento do cônjuge.	X	85	Mesma idade do aposentado.
Aposentado	Data de Nascimento do Dependente Mais Novo	Não constava na base de dados encaminhada a data de nascimento do dependente mais novo.	X	85	Supos-se a composição familiar similar ao IPE-RS
Aposentado	Valor do Benefício				
Aposentado	Condição do Aposentado (válido ou inválido)				
Aposentado	Tempo de Contribuição para o RPPS				
Aposentado	Tempo de Contribuição para outros Regimes	Não constava na base de dados o tempo de contribuição para outros regimes	X	85	Considerou-se que 10% do tempo de serviço anterior ao RPPS foi vinculado ao RGPS.
Aposentado	Valor Mensal da Compensação Previdenciária				
Aposentado	Número de Dependentes	Não constava na base de dados encaminhada o número de dependentes.	X	85	Supos-se a composição familiar similar ao IPE-RS
Pensão	Identificação do Pensão				
Pensão	Número de Pensionistas				

MINISTÉRIO DA PREVIDÊNCIA SOCIAL - MPS

SECRETARIA DE POLÍTICAS DE PREVIDÊNCIA SOCIAL - SPPS

DEPARTAMENTO DOS REGIMES DE PREVIDÊNCIA NO SERVIÇO PÚBLICO - DRPSP

## DEMONSTRATIVO DE RESULTADOS DA AVALIAÇÃO ATUARIAL - DRAA

Grupo	Descrição	Inconsistências Encontradas	Adoção de Premissa	Quantidade de Registros	Descrição de Premissa Utilizada
Pensão	Sexo do Pensionista Principal				
Pensão	Data de Nascimento				
Pensão	Valor do Benefício				
Pensão	Condição do Pensionista (válido ou inválido)				
Pensão	Duração do Benefício (vitalício ou temporário)				

MINISTÉRIO DA PREVIDÊNCIA SOCIAL - MPS  
 SECRETARIA DE POLÍTICAS DE PREVIDÊNCIA SOCIAL - SPPS  
 DEPARTAMENTO DOS REGIMES DE PREVIDÊNCIA NO SERVIÇO PÚBLICO - DRPSP

**DEMONSTRATIVO DE RESULTADOS DA AVALIAÇÃO ATUARIAL - DRAA**

**Cível >> Financeiro >> Base Técnica**

**Regimes e Métodos de Financiamento**

Benefícios do Plano	Regime Financeiro e Método de Financiamento	Descrição do Método de Financiamento
Aposentadoria Por Invalidez Permanente	REGIME FINANCEIRO DE REPARTIÇÃO SIMPLES	
Aposentadorias Programadas (Por Idade, Tempo de Contribuição e Compulsória)	REGIME FINANCEIRO DE REPARTIÇÃO SIMPLES	
Pensão Por Morte de Servidor em Atividade	REGIME FINANCEIRO DE REPARTIÇÃO SIMPLES	
Pensão Por Morte de Aposentado Voluntário ou Compulsório	REGIME FINANCEIRO DE REPARTIÇÃO SIMPLES	
Pensão Por Morte de Aposentado por Invalidez	REGIME FINANCEIRO DE REPARTIÇÃO SIMPLES	
Auxílio Doença	REGIME FINANCEIRO DE REPARTIÇÃO SIMPLES	
Salário Maternidade	REGIME FINANCEIRO DE REPARTIÇÃO SIMPLES	
Auxílio Reclusão	REGIME FINANCEIRO DE REPARTIÇÃO SIMPLES	
Salário Família	REGIME FINANCEIRO DE REPARTIÇÃO SIMPLES	

**Hipóteses Atuariais**

**Hipóteses Demográficas, Econômicas e Financeiras**

	Unidade	Hipóteses
Projeção da Taxa de Juros Real para o Exercício	PERCENTUAL	0.00
Projeção de Crescimento Real do Salário	PERCENTUAL	1.50
Projeção de Crescimento Real dos Benefícios do Plano	PERCENTUAL	0.75
Critério para Projeção do Valor dos Proventos Calculados pela Média	TEXTO	Capitalizou-se o salário de benefício até a data prevista de aposentadoria.
Projeção da Taxa de Inflação de Longo Prazo	PERCENTUAL	5.00
Fator de Determinação do Valor Real ao Longo do Tempo dos Benefícios	PERCENTUAL	97.79
Fator de Determinação do Valor Real ao Longo do Tempo dos Salários	PERCENTUAL	97.79
Projeção da Taxa de Rotatividade	TEXTO	Nula
Composição Familiar - Servidores em atividade	TEXTO	Similar ao IPE-RS
Probabilidade de Casados, se adotada premissa	TEXTO	Similar ao IPE-RS
Diferença da Idade entre titular masculino e cônjuge feminino, se adotada premissa	TEXTO	Similar ao IPE-RS

MINISTÉRIO DA PREVIDÊNCIA SOCIAL - MPS

SECRETARIA DE POLÍTICAS DE PREVIDÊNCIA SOCIAL - SPPS

DEPARTAMENTO DOS REGIMES DE PREVIDÊNCIA NO SERVIÇO PÚBLICO - DRPSP

## DEMONSTRATIVO DE RESULTADOS DA AVALIAÇÃO ATUARIAL - DRAA

### Hipóteses Demográficas, Econômicas e Financeiras

	Unidade	Hipóteses
Diferença da Idade entre titular feminino e cônjuge masculino, se adotada premissa	TEXTO	Similar ao IPE-RS
Composição Familiar - Aposentados	TEXTO	Similar ao IPE-RS
Probabilidade de Casados, se adotada premissa	TEXTO	Similar ao IPE-RS
Diferença da Idade entre titular masculino e cônjuge feminino, se adotada premissa	TEXTO	Similar ao IPE-RS
Diferença da Idade entre titular feminino e cônjuge masculino, se adotada premissa	TEXTO	Similar ao IPE-RS
Hipótese Adotada para Entrada em Aposentadoria	TEXTO	Tomou-se a idade de aposentadoria prevista, baseada na idade, cargo e data de admissão do servidor no RPPS.
Outras Hipóteses Adotadas	TEXTO	Nenhuma outra hipótese considerada.

### Hipóteses Biométricas

Tipo Tábua	Tábua da População Masculina	Tábua da População Feminina
Tábua de Mortalidade de Válido - Fase Laborativa	AT 2000 - Males	AT 2000 - Females
Tábua de Mortalidade de Válido - Fase Pós Laborativa	IBGE 2012 - Ambos - Extrap MPS	IBGE 2012 - Ambos - Extrap MPS
Tábua de Mortalidade de Inválido	IBGE 2012 - Ambos - Extrap MPS	IBGE 2012 - Ambos - Extrap MPS
Tábua de Entrada em Invalidez	Álvaro Vindas	Álvaro Vindas
Tábua de Morbidez	Hubbard Laffite	Hubbard Laffite
Outras Tábuas utilizadas		

Descrição da Hipótese de Novos Entrantes:

### Justificativa da Adoção de Hipóteses

### Hipóteses Demográficas, Econômicas e Financeiras

Unidade	Valor previsto no DRAA de 2012	Valor ocorrido em 2012	Valor previsto no DRAA de 2013	Valor ocorrido em 2013	Valor previsto no DRAA de 2014	Valor ocorrido em 2014	Perspectiva de Longo prazo	Justificativa Técnica para Eventuais Discrepâncias em Relação a Hipótese Adotada

Acesse em: <https://etce:ce:pe.gov.br/pp/validaDoc:seamCodigo.do documento: b4685e60-9d78-42fe-b660-a5588d63318e>

MINISTÉRIO DA PREVIDÊNCIA SOCIAL - MPS

SECRETARIA DE POLÍTICAS DE PREVIDÊNCIA SOCIAL - SPPS

DEPARTAMENTO DOS REGIMES DE PREVIDÊNCIA NO SERVIÇO PÚBLICO - DRPSP

### DEMONSTRATIVO DE RESULTADOS DA AVALIAÇÃO ATUARIAL - DRAA

	Unidade	Valor previsto no DRAA de 2012	Valor ocorrido em 2012	Valor previsto no DRAA de 2013	Valor ocorrido em 2013	Valor previsto no DRAA de 2014	Valor ocorrido em 2014	Perspectiva de Longo prazo	Justificativa Técnica para Eventuais Discrepâncias em Relação a Hipótese Adotada
Projeção de Crescimento Real do Salário	PERCENTUAL	0	0	0	0	2.00	1.50		
Projeção de Crescimento Real dos Benefícios do Plano	PERCENTUAL	0	0	0	0	1.00	0.00		
Critério para Projeção do Valor dos Proventos Calculados pela Média	TEXTO	Não se aplica	Não se aplica	Não se aplica	Não se aplica	Não se aplica	Não se aplica		
Fator de Determinação do Valor Real ao Longo do Tempo dos Benefícios	PERCENTUAL	0	0	0	0	98.00	97.28		
Fator de Determinação do Valor Real ao Longo do Tempo dos Salários	PERCENTUAL	0	0	0	0	98.00	97.28		

#### Hipóteses Biométricas

	População	Número de eventos previstos pela tábua utilizada no DRAA de 2012	Número de eventos ocorridos em 2012	Número de eventos previstos pela tábua utilizada no DRAA de 2013	Número de eventos ocorridos em 2013	Número de eventos previstos pela tábua utilizada no DRAA de 2014	Número de eventos ocorridos em 2014	Justificativa Técnica para Eventuais Discrepâncias em Relação a Hipótese Adotada
Tábua de Mortalidade de Válido - Fase Laborativa	Masculino	0	0	0	0	0.00	0.00	
Tábua de Mortalidade de Válido - Fase Laborativa	Feminino	0	0	0	0	0.00	0.00	
Tábua de Mortalidade de Válido - Fase Pós Laborativa	Masculino	0	0	0	0	0.00	0.00	
Tábua de Mortalidade de Válido - Fase Pós Laborativa	Feminino	0	0	0	0	0.00	0.00	
Tábua de Mortalidade de Inválido	Masculino	0	0	0	0	0.00	0.00	
Tábua de Mortalidade de Inválido	Feminino	0	0	0	0	0.00	0.00	
Tábua de Entrada em Invalidez	Masculino	0	0	0	0	0.00	0.00	
Tábua de Entrada em Invalidez	Feminino	0	0	0	0	0.00	0.00	

Assesse em: <https://eicr.ce.gov.br/ep/validador/validadorDoc.seam> Código do documento: b4685e60-9d78-42fe-b660-a5588d63318e

Documento Assinado Digitalmente por: THIAGO SEDA CAMILO

MINISTÉRIO DA PREVIDÊNCIA SOCIAL - MPS

SECRETARIA DE POLÍTICAS DE PREVIDÊNCIA SOCIAL - SPPS

DEPARTAMENTO DOS REGIMES DE PREVIDÊNCIA NO SERVIÇO PÚBLICO - DRPSP

### DEMONSTRATIVO DE RESULTADOS DA AVALIAÇÃO ATUARIAL - DRAA

	População	Número de eventos previstos pela tábua utilizada no DRAA de 2012	Número de eventos ocorridos em 2012	Número de eventos previstos pela tábua utilizada no DRAA de 2013	Número de eventos ocorridos em 2013	Número de eventos previstos pela tábua utilizada no DRAA de 2014	Número de eventos ocorridos em 2014	Justificativa Técnica para Eventuais Discrepâncias em Relação a Hipótese Adotada
Tábua de Morbidez	Masculino	0	0	0	0	0.00	0.00	
Tábua de Morbidez	Feminino	0	0	0	0	0.00	0.00	
Outras Tábuas utilizadas	Masculino	0	0	0	0	0.00	0.00	
Outras Tábuas utilizadas	Feminino	0	0	0	0	0.00	0.00	

MINISTÉRIO DA PREVIDÊNCIA SOCIAL - MPS

SECRETARIA DE POLÍTICAS DE PREVIDÊNCIA SOCIAL - SPPS

DEPARTAMENTO DOS REGIMES DE PREVIDÊNCIA NO SERVIÇO PÚBLICO - DRPSP

## DEMONSTRATIVO DE RESULTADOS DA AVALIAÇÃO ATUARIAL - DRAA

Cível >> Financeiro >> Resultados

Valores dos Compromissos

Descrição	Geração Atual	Gerações Futuras
Valor Atual dos Salários Futuros	R\$ 140.143.066,69	R\$ 0,00
ATIVOS GARANTIDORES DOS COMPROMISSOS DO PLANO DE BENEFÍCIOS	R\$ 5.363.615,33	
Aplicações em Segmento de Renda Fixa - RPPS	R\$ 5.363.615,33	
Aplicações em Segmento de Renda Variável - RPPS	R\$ 0,00	
Aplicações em Segmento Imobiliário - RPPS	R\$ 0,00	
Aplicações em Enquadramento - RPPS	R\$ 0,00	
Títulos e Valores não Sujeitos ao Enquadramento - RPPS	R\$ 0,00	
Demais Bens, direitos e ativos	R\$ 0,00	
PROVISÃO MATEMÁTICA DOS BENEFÍCIOS CONCEDIDOS	R\$ 50.226.419,32	
VALOR ATUAL DOS BENEFÍCIOS FUTUROS - ENCARGOS DE BENEFÍCIOS CONCEDIDOS	R\$ 55.807.132,58	
Benefícios Concedidos - Encargos - Aposentadorias Programadas	R\$ 54.687.543,96	
Benefícios Concedidos - Encargos - Aposentadorias Especiais de Professores	R\$ 0,00	
Benefícios Concedidos - Encargos - Outras Aposentadorias Especiais	R\$ 0,00	
Benefícios Concedidos - Encargos - Aposentadorias por Invalidez	R\$ 0,00	
Benefícios Concedidos - Encargos - Pensões Por Morte	R\$ 1.119.588,62	
Benefícios Concedidos - Encargos - Compensação Previdenciária a Pagar	R\$ 0,00	
VALOR ATUAL DAS CONTRIBUIÇÕES FUTURAS E COMPENSAÇÕES A RECEBER - BENEFÍCIOS CONCEDIDOS	R\$ 5.580.713,26	
Benefícios Concedidos - Contribuições Futuras dos Aposentados	R\$ 0,00	
Benefícios Concedidos - Contribuições Futuras dos Pensionistas	R\$ 0,00	
Benefícios Concedidos - Compensação Previdenciária a Receber	R\$ 5.580.713,26	
PROVISÃO MATEMÁTICA DOS BENEFÍCIOS A CONCEDER :	R\$ 244.595.277,14	R\$ 0,00
VALOR ATUAL DOS BENEFÍCIOS FUTUROS - ENCARGOS DE BENEFÍCIOS A CONCEDER:	R\$ 424.662.347,44	R\$ 0,00
Benefícios a Conceder - Encargos - Aposentadorias Programadas	R\$ 410.723.892,70	R\$ 0,00
Benefícios a Conceder - Encargos - Aposentadorias Especiais de Professores	R\$ 0,00	R\$ 0,00

Assesse em: <https://tce.ce.gov.br/ep/validadoc.seam?codigo=documento:b4685e60-9d78-42fe-b660-a5588d63318e>

Documento Assinado Digitalmente por: THIAGO SEDA CAMILO

07/07/2024

MINISTÉRIO DA PREVIDÊNCIA SOCIAL - MPS

SECRETARIA DE POLÍTICAS DE PREVIDÊNCIA SOCIAL - SPPS

DEPARTAMENTO DOS REGIMES DE PREVIDÊNCIA NO SERVIÇO PÚBLICO - DRPSP

## DEMONSTRATIVO DE RESULTADOS DA AVALIAÇÃO ATUARIAL - DRAA

Descrição	Geração Atual	Gerações Futuras
Benefícios a Conceder - Encargos - Outras Aposentadorias Especiais	R\$ 0,00	R\$ 0,00
Benefícios a Conceder - Encargos - Aposentadorias por Invalidez	R\$ 9.077.287,89	R\$ 0,00
Benefícios a Conceder - Encargos - Pensões Por Morte de Servidores em Atividade	R\$ 0,00	R\$ 0,00
Benefícios a Conceder - Encargos - Pensões Por Morte de Aposentados	R\$ 4.861.166,85	R\$ 0,00
Benefícios a Conceder - Encargos - Outros Benefícios e Auxílios	R\$ 0,00	R\$ 0,00
Benefícios a Conceder - Encargos - Compensação Previdenciária a Pagar	R\$ 0,00	R\$ 0,00
<b>VALOR ATUAL DAS CONTRIBUIÇÕES FUTURAS E COMPENSAÇÕES A RECEBER - BENEFÍCIOS A CONCEDER:</b>	<b>R\$ 180.067.070,30</b>	<b>R\$ 0,00</b>
Benefícios a Conceder - Contribuições Futuras do Ente	R\$ 124.260.029,57	R\$ 0,00
Benefícios a Conceder - Contribuições Futuras dos Segurados Ativos	R\$ 13.340.805,99	R\$ 0,00
Benefícios a Conceder - Contribuições Futuras dos Aposentados	R\$ 0,00	R\$ 0,00
Benefícios a Conceder - Contribuições Futuras dos Pensionistas	R\$ 0,00	R\$ 0,00
Benefícios a Conceder - Compensação Previdenciária a Receber	R\$ 42.466.234,74	R\$ 0,00
<b>PROVISÃO MATEMÁTICA PARA COBERTURA DE INSUFICIÊNCIAS FINANCEIRAS ASSEGURADA POR LEI:</b>	<b>R\$ 0,00</b>	<b>R\$ 0,00</b>
Valor Atual do Plano de Amortização do Déficit Atuarial estabelecido em lei	R\$ 0,00	R\$ 0,00
Valor Atual da Cobertura da Insuficiência Financeira	R\$ 0,00	R\$ 0,00
<b>RESULTADO ATUARIAL</b>		
Déficit Atuarial	-R\$ 289.458.081,13	
Equilíbrio Atuarial		
Superávit Atuarial		
<b>DESTINAÇÃO DO RESULTADO</b>		
Provisão de Contingências (até 25% dos Compromissos)	R\$ 0,00	
Provisão para revisão do plano de custeio (acima 25% dos Compromissos)	R\$ 0,00	
<b>FUNDOS CONSTITUÍDOS</b>		
Fundo Garantidor de Benefícios Estruturados em Regime de Repartição Simples	R\$ 0,00	
Fundo de Oscilação de Riscos dos Benefícios Estruturados em Regime de Repartição Simples	R\$ 0,00	
Fundo Administrativo	R\$ 0,00	
<b>RECEITAS E DESPESAS ESTIMADAS PARA O EXERCÍCIO</b>		

Acesse em: <https://receita.pe.gov.br/ep/validador/validadorDoc.aspx?Codigo=documento: b4685e60-9d78-42fe-b660-a5588d63378e>

MINISTÉRIO DA PREVIDÊNCIA SOCIAL - MPS

SECRETARIA DE POLÍTICAS DE PREVIDÊNCIA SOCIAL - SPPS

DEPARTAMENTO DOS REGIMES DE PREVIDÊNCIA NO SERVIÇO PÚBLICO - DRPSP

### DEMONSTRATIVO DE RESULTADOS DA AVALIAÇÃO ATUARIAL - DRAA

Descrição	Geração Atual	Gerações Futuras	
Total de Receitas Estimadas para o Exercício	R\$ 13.079.167,16		
Total de Despesas Estimadas para o Exercício	R\$ 3.240.766,91		
<b>RESULTADO FINANCEIRO ESTIMADO PARA O EXERCÍCIO</b>			
Déficit Financeiro			
Equilíbrio Financeiro			
Superávit Financeiro	R\$ 9.838.400,25		
<b>Custo Normal</b>			
Composição da Base de Cálculo da Contribuição do Ente Público			
	Valor Mensal - Estatísticas da População Coberta	Valor Anual	
Total das Remunerações de Contribuição dos Servidores Ativos	1136509.78	14774647.81	
	<b>Total:</b>	<b>1136509.78 14774647.81</b>	
Custo Normal dos Benefícios - Regime de Repartição Simples - Aposentadorias e Pensões			
	Valores Previstos (R\$)	% de Custo	
Aposentadoria Por Invalidez Permanente	711827.27	4,82	
Aposentadorias Programadas (Por Idade, Tempo de Contribuição e Compulsória)	14184936.52	96,01	
Pensão Por Morte de Servidor em Atividade	426722.60	2,89	
Pensão Por Morte de Aposentado Voluntário ou Compulsório	479048.81	3,24	
Pensão Por Morte de Aposentado por Invalidez	0	0,00	
	<b>Total:</b>	<b>15802535.20 106.96</b>	
Custo Normal dos Benefícios - Regimes de Repartição Simples - Auxílios			
	Valor Pago em 2012	Valor Pago em 2013	Valor Pago em 2014
	Valor Mínimo para 2015	Valor Previsto para 2015	% sobre Base de Contribuição

Acesse em: <https://etce.ice.gov.br/ep/validadoc.seam> Código do documento: b4685e60-9d78-42fe-b660-a5588d63318e

Documento Assinado Digitalmente por: THIAGO SEDA CAMILO

07/07/2024

MINISTÉRIO DA PREVIDÊNCIA SOCIAL - MPS

SECRETARIA DE POLÍTICAS DE PREVIDÊNCIA SOCIAL - SPPS

DEPARTAMENTO DOS REGIMES DE PREVIDÊNCIA NO SERVIÇO PÚBLICO - DRPSP

### DEMONSTRATIVO DE RESULTADOS DA AVALIAÇÃO ATUARIAL - DRAA

	Valor Pago em 2012	Valor Pago em 2013	Valor Pago em 2014	Valor Mínimo para 2015	Valor Previsto para 2015	% sobre Base de Contribuição
Auxílio Doença	0	0	0	0.00	221619.72	1,50
Salário Maternidade	0	0	0	0.00	221619.72	1,50
Auxílio Reclusão	0	0	0	0.00	0	0,00
Salário Família	0	0	0	0.00	221619.72	1,50
Total:	0	0	0	0.00	664859.16	4,50

#### Custo Normal Total

	Custo Anual Previsto (R\$)	% sobre Base de Contribuição
Benefícios em Regime de Repartição Simples - Aposentadorias e Pensões	15802535.20	106.96
Benefícios em Regime de Repartição Simples - Auxílios	664859.16	4.50
Total	16467394.36	111.46

Observações: Não foram apresentados os valores dos gastos com os benefícios de auxílio Doença, Salário Maternidade, Salário Família e Auxílio Reclusão. Com isto, utilizou-se um percentual elevado de contribuição para ter a garantia de que o custeio seria majorado.

MINISTÉRIO DA PREVIDÊNCIA SOCIAL - MPS

SECRETARIA DE POLÍTICAS DE PREVIDÊNCIA SOCIAL - SPPS

DEPARTAMENTO DOS REGIMES DE PREVIDÊNCIA NO SERVIÇO PÚBLICO - DRPSP

## DEMONSTRATIVO DE RESULTADOS DA AVALIAÇÃO ATUARIAL - DRAA

Custo Suplementar

### Forma de Amortização e Apuração do Déficit Atuarial e Amortizar

Forma Amortização:

Forma de Pagamento:

Contas Recuperadas da Demonstração do Resultado Atuarial

Geração Atual (R\$)

Valor Atual do Bens, Direitos e Demais Ativos a serem incorporados no Exercício Atual:

Déficit Atuarial a Amortizar:

### Prazo de Amortização

Prazo Remanescente Calculado (anos):

Prazo Informado (anos):

Justificativa:

### Base Cálculo Contribuição Suplementar

Composição da Base de Cálculo

Valor Anual Inicial (R\$)

MINISTÉRIO DA PREVIDÊNCIA SOCIAL - MPS

SECRETARIA DE POLÍTICAS DE PREVIDÊNCIA SOCIAL - SPPS

DEPARTAMENTO DOS REGIMES DE PREVIDÊNCIA NO SERVIÇO PÚBLICO - DRPSP

## DEMONSTRATIVO DE RESULTADOS DA AVALIAÇÃO ATUARIAL - DRAA

Descrição dos critérios adotados para evolução da folha de pagamento:

### Plano de Amortização

n	Ano	Taxa de Juros (%)	Aportes (R\$)	Aliquotas (%)	Base Cálculo (R\$)	Saldo Inicial (R\$)	(-) Pagamentos (R\$)	Saldo Final (R\$)	Composição do Pagamento	
									(-) Juros (R\$)	(-) Amortização (R\$)

Observação Sistema:

Observações:

Custo com a Administração do Plano

MINISTÉRIO DA PREVIDÊNCIA SOCIAL - MPS

SECRETARIA DE POLÍTICAS DE PREVIDÊNCIA SOCIAL - SPPS

DEPARTAMENTO DOS REGIMES DE PREVIDÊNCIA NO SERVIÇO PÚBLICO - DRPSP

## DEMONSTRATIVO DE RESULTADOS DA AVALIAÇÃO ATUARIAL - DRAA

### Limite da Norma Geral

Valor Total das Remunerações dos Segurados Ativos em 2014:	R\$ 14.774.647,81
Valor Total dos Proventos de Aposentadorias em 2014:	R\$ 2.412.890,87
Valor Total das Pensões por Morte em 2014:	R\$ 103.349,22
<b>Total:</b>	<b>R\$ 17.290.887,90</b>
Limite de Gastos com despesas Administrativas para 2015 (R\$):	R\$ 345.817,76

### Limite Estabelecido pelo Ente em Lei

#### Alíquota

Taxa de Administração definida pelo Ente em Lei (%):	2,00
Base de Cálculo Anual da Taxa de Administração (R\$):	R\$ 14.774.647,81
Limite de Gastos com despesas administrativas para 2015 (R\$):	R\$ 295.492,96

#### Aporte

Valor do aporte anual para custeio das despesas administrativas estabelecido pelo Ente mediante Lei:	R\$ 0,00
--	----------

### Custo Previsto para 2015

#### Alíquota

Valor Previsto das despesas administrativas para 2015:	R\$ 325.042,25
Base de Cálculo Anual da Taxa de Administração para 2014(R\$):	R\$ 16.252.112,59
Taxa de Administração para 2015(%):	2,00

MINISTÉRIO DA PREVIDÊNCIA SOCIAL - MPS  
 SECRETARIA DE POLÍTICAS DE PREVIDÊNCIA SOCIAL - SPPS  
 DEPARTAMENTO DOS REGIMES DE PREVIDÊNCIA NO SERVIÇO PÚBLICO - DRPSP

## DEMONSTRATIVO DE RESULTADOS DA AVALIAÇÃO ATUARIAL - DRAA

Plano de Custeio a Constar em Lei

Contribuição Normal e Taxa de Administração

	Valor Anual da Base de Cálculo (R\$)	Situação Atual		Situação Definida na Avaliação Atuarial	
		Aliquota (%)	Contribuição Esperada Atual	Aliquota Definida na Avaliação Atuarial (%)	Contribuição Esperada Definida
Ente Federativo	R\$ 14.774.647,81	12,00	R\$ 1.772.957,74	10,00	R\$ 1.477.464,78
Taxa de Administração	R\$ 16.252.112,59	2,00	R\$ 325.042,25	2,00	R\$ 325.042,25
Aporte Anual para Custeio das Despesas Administrativas			R\$ 0,00		R\$ 0,00
Ente Federativo - Total	R\$ 31.026.760,40	14,00	R\$ 2.097.999,99	12,00	R\$ 1.802.507,03
Segurados Ativos	R\$ 14.774.647,81	11,00	R\$ 1.625.211,26	11,00	R\$ 1.625.211,26
Aposentados	R\$ 0,00	11,00	R\$ 0,00	11,00	R\$ 0,00
Pensionistas	R\$ 0,00	11,00	R\$ 0,00	11,00	R\$ 0,00
TOTAL DAS CONTRIBUIÇÕES ESPERADAS					
ENTE FEDERATIVO - INSUFICIÊNCIA ANUAL					

Observação:

Contribuição para Administração do Plano

As Informações de Contribuição para Administração do Plano serão revisadas: Não

Aliquota(%): 2,00

Comparativo de Receitas e Despesas Previdenciárias Projetadas e Executadas

MINISTÉRIO DA PREVIDÊNCIA SOCIAL - MPS

SECRETARIA DE POLÍTICAS DE PREVIDÊNCIA SOCIAL - SPPS

DEPARTAMENTO DOS REGIMES DE PREVIDÊNCIA NO SERVIÇO PÚBLICO - DRPSP

## DEMONSTRATIVO DE RESULTADOS DA AVALIAÇÃO ATUARIAL - DRAA

Descrição	Geração Atual		
	Projetado para 2014	Executado em 2014	Diferença
Base de Cálculo da Contribuição Normal	R\$ 0,00	R\$ 0,00	
Benefícios Concedidos - Contribuições dos Aposentados	R\$ 0,00	R\$ 0,00	
Benefícios Concedidos - Contribuições dos Pensionistas	R\$ 0,00	R\$ 0,00	
Benefícios Concedidos - Compensação Previdenciária a Receber	R\$ 0,00	R\$ 0,00	
Benefícios a Conceder - Contribuições do Ente	R\$ 0,00	R\$ 0,00	
Benefícios a Conceder - Contribuições dos Segurados Ativos	R\$ 0,00	R\$ 0,00	
Benefícios a Conceder - Contribuições dos Aposentados	R\$ 0,00	R\$ 0,00	
Benefícios a Conceder - Contribuições dos Pensionistas	R\$ 0,00	R\$ 0,00	
Benefícios a Conceder - Compensação Previdenciária a Receber	R\$ 0,00	R\$ 0,00	
Plano de Amortização do Déficit Atuarial estabelecido em lei	R\$ 0,00	R\$ 0,00	
Parcelamentos de Débitos Previdenciários	R\$ 0,00	R\$ 0,00	
Outras Receitas	R\$ 0,00	R\$ 0,00	
<b>TOTAL DAS RECEITAS COM CONTRIBUIÇÕES E COMPENSAÇÃO PREVIDENCIÁRIA</b>	R\$ 0,00	R\$ 0,00	
Benefícios Concedidos - Encargos - Aposentadorias Programadas	R\$ 0,00	R\$ 0,00	
Benefícios Concedidos - Encargos - Aposentadorias Especiais de Professores	R\$ 0,00	R\$ 0,00	
Benefícios Concedidos - Encargos - Outras Aposentadorias Especiais	R\$ 0,00	R\$ 0,00	
Benefícios Concedidos - Encargos - Aposentadorias por Invalidez	R\$ 0,00	R\$ 0,00	
Benefícios Concedidos - Encargos - Pensões Por Morte	R\$ 0,00	R\$ 0,00	
Benefícios Concedidos - Encargos - Compensação Previdenciária a Pagar	R\$ 0,00	R\$ 0,00	

Assinado Digitalmente por: THIAGO SEDA CAMILO  
 Acesso em: https://eccc:ce:pe.gov.br/epp/validaDoc.seam Código do documento: b4685e60-9d78-42fe-b660-a5588d63318e

MINISTÉRIO DA PREVIDÊNCIA SOCIAL - MPS

SECRETARIA DE POLÍTICAS DE PREVIDÊNCIA SOCIAL - SPPS

DEPARTAMENTO DOS REGIMES DE PREVIDÊNCIA NO SERVIÇO PÚBLICO - DRPSP

## DEMONSTRATIVO DE RESULTADOS DA AVALIAÇÃO ATUARIAL - DRAA

Descrição	Geração Atual		
	Projetado para 2014	Executado em 2014	Diferença
Benefícios a Conceder - Encargos - Aposentadorias Programadas	R\$ 0,00	R\$ 0,00	
Benefícios a Conceder - Encargos - Aposentadorias Especiais de Professores	R\$ 0,00	R\$ 0,00	
Benefícios a Conceder - Encargos - Outras Aposentadorias Especiais	R\$ 0,00	R\$ 0,00	
Benefícios a Conceder - Encargos - Aposentadorias por Invalidez	R\$ 0,00	R\$ 0,00	
Benefícios a Conceder - Encargos - Pensões Por Morte de Servidores em Atividade	R\$ 0,00	R\$ 0,00	
Benefícios a Conceder - Encargos - Pensões Por Morte de Aposentados	R\$ 0,00	R\$ 0,00	
Benefícios a Conceder - Encargos - Outros Benefícios e Auxílios	R\$ 0,00	R\$ 0,00	
Benefícios a Conceder - Encargos - Compensação Previdenciária a Pagar	R\$ 0,00	R\$ 0,00	
Outras Despesas	R\$ 0,00	R\$ 0,00	
<b>TOTAL DAS DESPESAS COM BENEFÍCIOS DO PLANO</b>	<b>R\$ 0,00</b>	<b>R\$ 0,00</b>	
INSUFICIÊNCIA OU EXCEDENTE FINANCEIRO	R\$ 0,00	R\$ 0,00	
RENTABILIDADE ESPERADA	R\$ 0,00	R\$ 0,00	
Rentabilidade dos Ativos que compõem os Recursos Garantidores	R\$ 0,00	R\$ 0,00	

### Comparativo de Informações das Últimas Avaliações Atuariais

Descrição	2015	2014	2013
BASE CADASTRAL			
ESTATÍSTICAS DA POPULAÇÃO COBERTA			
Quantidade de Segurados Ativos	656.00	813.00	866.00
Quantidade de Aposentados	85.00	61.00	71.00
Quantidade de Pensionistas			

MINISTÉRIO DA PREVIDÊNCIA SOCIAL - MPS

SECRETARIA DE POLÍTICAS DE PREVIDÊNCIA SOCIAL - SPPS

DEPARTAMENTO DOS REGIMES DE PREVIDÊNCIA NO SERVIÇO PÚBLICO - DRPSP

## DEMONSTRATIVO DE RESULTADOS DA AVALIAÇÃO ATUARIAL - DRAA

### Comparativo de Informações das Últimas Avaliações Atuariais

Descrição	2015	2014	2013
Média da Base de Cálculo dos Segurados Ativos	1732.49	1364.76	1254.19
Média do Valor do Benefício dos Aposentados	2183.61	974.91	855.93
Média do Valor do Benefícios dos Pensionistas	722.72	497.25	550.17
Idade Média dos Segurados Ativos	46.67	46.50	46.00
Idade Média dos Aposentados	60.99	79.00	69.38
Idade Média dos Pensionistas	37.27	57.50	55.50
Idade Média Projetada Para Aposentadoria	56.78	56.50	56.23
<b>RESULTADOS</b>			
<b>VALORES DOS COMPROMISSOS</b>			
Ativos Garantidores dos Compromissos do Plano de Benefícios	5363615.33	4677871.37	3417154.08
Valor Atual dos Benefícios Futuros - Benefícios Concedidos	55807132.58	9494217.77	15926872.17
Valor Atual das Contribuições Futuras - Benefícios Concedidos	3700546.85	0	0
Reserva Matemática dos Benefícios Concedidos	52106585.73	9494217.77	15926872.17
Valor Atual dos Benefícios Futuros - Benefícios a Conceder	424662347.44	470401970.30	387546008.40
Valor Atual das Contribuições Futuras - Benefícios a Conceder	137600835.56	163138880.16	143921961.59
Reserva Matemática dos Benefícios a Conceder	287061511.88	307263090.14	243624046.81
Valor Atual da Compensação Financeira a Receber	48046948.00	47989618.81	40347288.06
Valor Atual da Compensação Financeira a Pagar	0	0	0
Resultado Atuarial	285757534.28	264089817.73	215786476.84

MINISTÉRIO DA PREVIDÊNCIA SOCIAL - MPS

SECRETARIA DE POLÍTICAS DE PREVIDÊNCIA SOCIAL - SPPS

DEPARTAMENTO DOS REGIMES DE PREVIDÊNCIA NO SERVIÇO PÚBLICO - DRPSP

## DEMONSTRATIVO DE RESULTADOS DA AVALIAÇÃO ATUARIAL - DRAA

Parecer Atuarial	
Temas	Parecer
Adequação da base de dados utilizada e respectivos impactos em relação aos resultados apurados	Acredita-se que os dados repassados estão de acordo com a realidade do município. Porém, destaca-se que as informações faltantes relativas ao tempo de serviço passado são de extrema importância para melhor apurar os compromissos do plano. Para
Composição e características dos ativos garantidores do plano de benefícios	Todos os recursos financeiros encontram-se aplicados em fundos de renda fixa.
Variação dos Compromissos do Plano (VABF e VACF)	Houve variação nos compromissos do plano.
Resultado da avaliação atuarial e situação financeira e atuarial do RPPS	O plano financeiro apresentou déficit atuarial, o qual será assumidos pelo Ente.
Plano de custeio a ser implementado e medidas para manutenção do equilíbrio financeiro e atuarial	A despesa decorrente do déficit atuarial será sanadas através de recursos financeiros do Ente.
Parecer sobre a análise comparativa dos resultados das três últimas avaliações atuariais	Houve um aumento significativo nos compromissos do plano. Essa variação é devida ao aumento salarial significativo dos servidores.
Identificação dos principais riscos do plano de benefícios	A variação das características demográficas é o principal risco referente ao plano financeiro. Um aumento significativo na expectativa de vida irá gerar um aumento considerável nos compromissos do plano.

**Tribunal de Contas**  
ESTADO DE PERNAMBUCO

Documento Assinado Digitalmente por: CMMMA SEDMCDONHEERRARI SABINO  
Acesse em: <https://ste.tce.pe.gov.br/epp/validaDoc.seam> Código do documento: 6c6d103b-f77d-4416-93a0f7a1-732b5f9303a6

# Relatório de Auditoria

Prestação de Contas - Gestão - 2017

Processo nº 18100209-7

Cons. Maria Teresa Caminha Duere

Fundo Previdenciário do Município de Limoeiro  
(plano Financeiro)

**Tribunal de Contas**  
ESTADO DE PERNAMBUCO

Documento Assinado Digitalmente por: CAMILA COMODO SABINO  
Acesse em: <https://ste.tce.pe.gov.br/epp/validaDoc.seam> Código do documento: 6c1d103b-f7798-441639af8d172f51d259b96a3

# Relatório de Auditoria

Processo nº 18100209-7  
Prestação de Contas - Gestão - 2017  
Cons. Maria Teresa Caminha Duere

## SEGMENTO

Gerência de Previdência e Gestão Fiscal (GPGF)  
Auditoria nº 11611

## EQUIPE

Camila Comodo Sabino Wehrs  
Juliane Maceno dos Santos

## UNIDADE JURISDICIONADA

Fundo Previdenciário do Município de Limoeiro (plano Financeiro)

<b>1. INTRODUÇÃO</b>	<b>4</b>
1.1. CENÁRIO DE REPASSES AO RPPS NO EXERCÍCIO DE 2017	6
<b>2. ACHADOS DE AUDITORIA</b>	<b>9</b>
2.1. IRREGULARIDADES	11
2.1.1. Situação atuarial inadequada do RPPS	12
2.1.2. Plano de amortização desprovido de viabilidade fiscal	21
2.1.3. Ausência de medidas para mitigar o impacto fiscal do plano financeiro	30
2.1.4. Projeção atuarial inadequada	40
2.1.5. Registro contábil inadequado das provisões matemáticas	49
2.1.6. Ausência de registro individualizado dos segurados	60
2.1.7. Ausência de funcionamento dos órgãos colegiados	64
2.1.8. Transparência reduzida da gestão	70
2.2. CONFORMIDADES	77
2.2.1. Premissa da taxa de juros apresenta correlação com o desempenho das aplicações	78
2.2.2. Despesa administrativa dentro do limite legal	85
2.2.3. As alíquotas de contribuição normal adotadas pela legislação municipal estão em conformidade com os limites legais	89
<b>3. CONCLUSÃO</b>	<b>94</b>
3.1. RESPONSABILIZAÇÃO	96
3.2. PROPOSTAS DE ENCAMINHAMENTO	98
APÊNDICES	101

Documento Assinado Digitalmente por: CAMILLA SIDMADONHEERARI SABINO  
Acesse em: <https://stc.tee.pe.gov.br/epv/validaDoc.seam> Código do documento: 6e2d4103b-5728-441639af2d727b5b259b7a64

# 1

# INTRODUÇÃO

Foi realizada Análise de Prestação de Contas de Gestão no(a) Fundo Previdenciário do Município de Limoeiro (plano Financeiro), relativa ao exercício de 2017, cujo processo foi autuado sob o nº 18100209-7, tendo por objetivo:

*Avaliar a gestão financeira e atuarial do regime próprio por meio do exame dos requisitos mínimos de governança e boa gestão que consistem na gestão da base de dados, na consistência das premissas utilizadas na avaliação atuarial, na arrecadação e no emprego de recursos.*

Documento Assinado Digitalmente por: QMMRQA SMDMCDXHEERARI SABINO  
Acesse em: <https://ste://ste.tce.pe.gov.br/epp/validaDoc.seam> Código do documento: 6c1d1103b-f7798-441639af8d172f5b259b9a64

Documento Assinado Digitalmente por: TAMIARA SIDMADONHEERARI SABINO  
Acesse em: <https://stc.tee.pe.gov.br/epp/validaDoc.seam> Código do documento: 6e6d6103b-67788-4416396f8d372f56259b9664

# 1.1

## CENÁRIO DE REPASSES AO RPPS NO EXERCÍCIO DE 2017

Para fins de avaliação da situação atuarial, se faz necessário expor o panorama de repasses realizados do RPPS durante o exercício de 2017. Ressalta-se que foram utilizados os dados declarados em documentos elaborados pelo Fundo ou pela Prefeitura para propiciar a contextualização quanto ao cumprimento das obrigações previdenciárias no exercício.

Fundamentando-se nos demonstrativos de recolhimento das contribuições ao RPPS de 2016 e 2017 (docs. 37 e 38), acostados às respectivas prestações de contas de governo, apurou-se os valores das contribuições vencidas no exercício de 2017 e os montantes recolhidos dentro desse período. Em vista disso, as contribuições das competências de dezembro e do décimo terceiro salário do exercício de 2016 e as contribuições das competências de janeiro a novembro de 2017 foram consideradas.

**TABELA 1.1 - REPASSE AO REGIME PRÓPRIO NO EXERCÍCIO DE 2017**

	Devido em 2017	Repassado em 2017	Não repassado
<b>Patronal</b>	4.331.839,37	2.313.212,45	2.018.626,92
<b>Servidor</b>	3.149.298,93	2.752.835,79	396.463,14
<b>TOTAL</b>	7.481.138,30	5.066.048,24	2.415.090,06

Constata-se que 32,28% das contribuições devidas não foram repassadas. Entretanto, o quadro anteriormente posto não reflete a real situação do Regime Próprio quanto a repasses, visto que o RPPS adotou a segregação de massas. Enquanto o fundo financeiro em regime de repartição simples apenas procura resguardar o fluxo financeiro contido dentro de um exercício financeiro, não almejando o acúmulo de recursos, o fundo previdenciário em regime de capitalização objetiva o acúmulo de valores para garantir o pagamento dos benefícios concedidos e a conceder à data base da avaliação atuarial.

Portanto, o repasse parcial de contribuição possui um efeito mais deletério no fundo previdenciário, visto que os recursos não adentram tempestivamente e, dessa forma, há prejuízo quanto à geração de rendimentos necessários para garantir o custeio, além do fato de que o fluxo de pagamento de prestações de parcelamentos pode apresentar descompasso com as demandas do fluxo de pagamento de benefícios, gerando eventuais insuficiências de cobertura financeira.

No intuito de destacar a parcela do montante não repassado referente ao fundo previdenciário, optou-se por confrontar as informações declaradas nos valores de repasse informados no demonstrativo de repasses e informações previdenciárias - DIPR de 2016 e 2017 (doc. 39). A partir das bases de cálculo, deduções e valores recolhidos informados no DIPR, além das alíquotas definidas pela Lei Municipal nº 2.348/2016 (doc. 40), chegou-se ao quadro a seguir posto.

**TABELA 1.2 - REPASSE AO FUNDO PREVIDENCIÁRIO NO EXERCÍCIO DE 2017**

	Devido em 2017	Repassado em 2017	Não repassado
<b>Patronal</b>	1.719.618,73	726.952,06	992.666,67
<b>Servidor</b>	1.272.612,42	1.116.269,37	156.343,05

<b>TOTAL</b>	2.992.231,15	1.843.221,43	1.149.009,72
--------------	--------------	--------------	--------------

Do exposto acima, verifica-se que aproximadamente 57,72% das contribuições patronais não foram repassadas ao Fundo Previdenciário no exercício de 2017. Em relação às contribuições dos segurados, o percentual de não repasse foi de aproximadamente 12,29%. A inadimplência total chegou a 38,40% do total devido. Como a inadimplência em relação aos fundos chegou a 32,28%, conclui-se que o plano previdenciário foi mais prejudicado.

Documento Assinado Digitalmente por: TAMIARA SIDMADONHEERARI SABINO  
Acesse em: <https://stc.tec.pe.gov.br/epp/validaDoc.seam> Código do documento: 6c6d403b-5798-4416-946d-7285d259b664

# 2

## ACHADOS DE AUDITORIA

Foram identificados os achados relacionados a seguir, e detalhados nos itens subsequentes:

Irregularidades:

---

- 2.1.1. Situação atuarial inadequada do RPPS
- 2.1.2. Plano de amortização desprovido de viabilidade fiscal
- 2.1.3. Ausência de medidas para mitigar o impacto fiscal do plano financeiro
- 2.1.4. Projeção atuarial inadequada
- 2.1.5. Registro contábil inadequado das provisões matemáticas
- 2.1.6. Ausência de registro individualizado dos segurados
- 2.1.7. Ausência de funcionamento dos órgãos colegiados
- 2.1.8. Transparência reduzida da gestão

Conformidades:

---

- 2.2.1. Premissa da taxa de juros apresenta correlação com o desempenho das aplicações
- 2.2.2. Despesa administrativa dentro do limite legal
- 2.2.3. As alíquotas de contribuição normal adotadas pela legislação municipal estão em conformidade com os limites legais

Documento Assinado Digitalmente por: CMMMA SEDM/CDOM/HEERARI SABINO  
Acesse em: <https://ste.tee.pe.gov.br/epp/validaDoc.seam> Código do documento: 6e1d103b-f77d8-44161639af2d1732f5f259b96a3

Documento Assinado Digitalmente por: TAMIARA SIDMADONHEERARI SABINO  
Acesse em: <https://stc.tec.pe.gov.br/epp/validaDoc.seam> Código do documento: 6c6d403b-5798-4416-94f8-d172f5b259b6a4

# 2.1

## IRREGULARIDADES

## 2.1.1. Situação atuarial inadequada do RPPS

### **Código do Achado: A1.1**

#### **Critérios de Auditoria:**

- Constituição Federal, Art. 40, caput
- Portaria, Ministério da Previdência Social, Nº 403/2008, Art. 25, inciso I
- Portaria, Ministério da Previdência Social, Nº 403/2008, Art. 17, §5º
- Portaria, Ministério da Previdência Social, Nº 403/2008, Art. 13
- Instrução Normativa, Secretaria de Previdência - Ministério da Fazenda, Nº 6/2018
- Instrução Normativa, Secretaria de Previdência - Ministério da Fazenda, Nº 10/2018, Dispõe sobre a demonstração adequada do plano de custeio do RPPS à capacidade orçamentária, financeira e fiscal do ente federativo
- Resolução, Senado Federal, Nº 401/2001, Art. 3º, inciso II

#### **Evidências:**

- Apuração dos indicadores atuariais e de risco (Apêndice 01)
- Demonstrativo de resultado da avaliação atuarial 2013 (docs. 42 a 43)
- Demonstrativo de resultado da avaliação atuarial 2014 (doc. 44)
- Demonstrativo de resultado da avaliação atuarial 2015 (doc. 45)
- Demonstrativo de resultado da avaliação atuarial 2016 (doc. 46)
- Demonstrativo de resultado de avaliação atuarial 2017 (doc. 47)
- Demonstrativo de resultado da avaliação atuarial 2018 (doc. 48)
- Relatório de Gestão Fiscal - RGF - 2012 (doc. 55)
- Relatório de Gestão Fiscal - RGF - 2013 (doc. 56)
- Relatório de Gestão Fiscal - RGF - 2014 (doc. 57)
- Relatório de Gestão Fiscal - RGF - 2015 (doc. 58)
- Relatório de Gestão Fiscal - RGF - 2016 (doc. 59)
- Relatório de Gestão Fiscal - RGF - 2017 (doc. 60)

- Balanço Patrimonial 2017 (doc. 5)
- Consulta de termos de parcelamento - CADPREV (doc. 41)
- Avaliação Atuarial 2018 - Fundo Previdenciário (doc. 49)
- Arquivos enviados ao atuário para a elaboração da Avaliação Atuarial 2018 - Fundo Previdenciário (doc. 50 a 53)
- Avaliação Atuarial 2017 (doc. 54)

## **Responsáveis:**

João Luís Ferreira Filho (Prefeito)

José de Assis Pedrosa (Gerente de Previdência)

---

### *Conduta:*

Omitir-se quanto ao necessário acúmulo de recursos pelo RPPS para sua capitalização, deixando de adotar medidas para preservar o equilíbrio atuarial e financeiro do regime próprio as quais são exigidas pelo art. 40, Caput, da Constituição Federal.

### *Nexo de Causalidade:*

A omissão em providenciar o acúmulo adequado de recursos resultou na assunção de riscos e/ou desvios que possam afetar o equilíbrio das contas públicas.

O art. 40, *caput*, da Constituição Federal consagrou o princípio basilar dos regimes próprios: Princípio do Equilíbrio Financeiro-Atuarial. Em sua faceta atuarial, o gestor deve empreender os esforços necessários para que tanto o plano de custeio quanto a política de investimentos possam gerar os recursos essenciais para acumular os recursos que irão custear o pagamento dos benefícios.

Por outro lado, qualquer dessas ações do gestor também deve providenciar que o fluxo financeiro seja adequado para o pagamento dos benefícios ao longo do período. Em vista disso, caso a gestão venha alocar recursos em investimentos de longo prazo, cabe verificar se eles não serão imprescindíveis para o pagamento dos benefícios no período de aplicação.

O fundo previdenciário, portanto, deve atender a esse princípio no tocante à efetividade das ações de sua gestão que, em último aspecto, deve resultar no acúmulo gradativo de recursos para garantir o adimplemento dos benefícios devidos aos segurados e pensionistas. Para melhor ilustrar essa situação, utilizou-se o indicador denominado de índice de cobertura da reserva matemática (ICRM), que consiste na razão entre o ativo garantidor do plano e a reserva ou provisão matemática estimada.

O ativo garantidor são os bens e direitos que o fundo previdenciário possui para o pagamento dos benefícios, bens e direitos que envolvem numerário, aplicações e investimentos, bens imóveis não afetados para o uso da unidade gestora e outros direitos. Em outras palavras, tudo que componha o patrimônio do fundo previdenciário e que possa estar em espécie ou em que possa ser convertido para adimplir as obrigações previdenciárias.

Os créditos reconhecidos por meio de parcelamento integram o ativo garantidor, entretanto, desde que o montante tenha sido reconhecido pela contabilidade do ente e que as prestações estejam devidamente adimplidas, segundo o art. 17, § 5º, da Portaria MPS nº 403/2008.

A provisão matemática é a diferença entre duas grandezas previdenciárias. A primeira grandeza é o total a pagar acerca dos benefícios concedidos e daqueles a conceder. A segunda grandeza é o montante de contribuições futuras do ente e dos segurados, inativos e pensionistas, incluindo nesse meio o valor estimado da compensação previdenciária junto a outros regimes previdenciários. A diferença entre essas grandezas fornece o passivo previdenciário que deve ser, em tese, coberto pelo ativo garantidor do fundo.

Portanto, a razão entre o ativo garantidor e a reserva matemática informaria o nível de cobertura do passivo previdenciário, ou seja, se há solvência no regime próprio. Se o resultado for inferior a um, há passivo previdenciário descoberto e, caso seja superior a um, o ativo garantidor excede ao passivo. Como o resultado obtido é uma grandeza adimensional, ele permite uma comparação entre os resultados obtidos por exercício e entre regimes próprios dos entes federativos. Ao se comparar os resultados dos exercícios, o indicador constata a tendência de capitalização do fundo previdenciário ao longo do tempo e, portanto, critica a efetividade da política previdenciária municipal.

A adequação desse critério explica o fato que ele é mencionado como parâmetro de equilíbrio atuarial do plano por meio da Portaria Ministerial nº 403/2008, em seu art. 25, Inciso I. Esse dispositivo determina que o plano deve apresentar ICRM pelo menos igual ou maior que 1,25 por cinco exercícios consecutivos para que o ente pudesse adotar revisão do plano de custeio que implicasse em redução do valor das alíquotas ou dos aportes financeiros.

Esse parâmetro mencionado pelo normativo procura prevenir contra frustrações nos investimentos e aplicações, inadequação do plano de custeio ou fato superveniente que de alguma forma venha impactar de forma significativa a capitalização do fundo. Em vista disso, pode-se utilizar o indicador ICRM para avaliar a situação do sistema previdenciário.

Explicada a metodologia e grandezas envolvidas no cálculo do indicador ICRM, passa-se ao cálculo e análise dos valores obtidos para o RPPS do município de Limoeiro.

Primeiramente, cabe elucidar a composição do ativo real líquido de acordo com as disposições da Portaria MPS nº 403/2008, transcritas a seguir:

Art. 17. As avaliações e reavaliações atuariais indicarão o valor presente dos compromissos futuros do plano de benefícios do RPPS, suas necessidades de custeio e o resultado atuarial.

[...]

§ 4º O resultado atuarial será obtido pela diferença entre o passivo atuarial e o ativo real líquido, sendo este representativo dos recursos já acumulados pelo RPPS.

§ 5º Poderão ser incluídos como ativo real líquido os créditos a receber do ente federativo, desde que:

- I - os valores estejam devidamente reconhecidos e contabilizados pelo ente federativo como dívida fundada com a unidade gestora do RPPS;
- II - os valores tenham sido objeto de parcelamento celebrado de acordo com as normas gerais estabelecidas pelo Ministério da Previdência Social; e
- III - o ente federativo esteja adimplente em relação ao pagamento das parcelas.

Assim, além dos recursos acumulados pelo RPPS, também é possível considerar como ativo real líquido os créditos a receber de parcelamentos, desde que os termos sejam celebrados de acordo com as normas gerais estabelecidas do Ministério da Previdência Social, além de estarem com o pagamento em dia e contabilizados como dívida fundada com o RPPS.

Em relação ao RPPS em análise, no DRAA 2018, o ativo real líquido considerado no cálculo do déficit atuarial do Fundo Previdenciário foi de R\$ 11.331.464,28. Ao analisar o Balanço Patrimonial de 2017 do Fundo Previdenciário (doc. 5), verificou-se que esse valor se refere ao ativo total do fundo, composto de recursos financeiros (R\$ 6.680.887,29) e créditos a receber de curto e de longo prazo (R\$ 4.650.576,99). Em consulta ao sistema CADPREV (doc. 41), verificou-se que, em 2017, não havia termo de parcelamento do Município de Limoeiro com o status de “Aceito”, o que descumpra a exigência do art. 17, §5º, inciso II da Portaria MPS nº 403/2008 que exige a homologação da parte do órgão de acompanhamento do Governo Federal e, assim, não podem ser considerados como ativo garantidor do plano no

cálculo da Avaliação Atuarial 2018.

Dessa forma, para o cálculo do ICRM referente à Avaliação Atuarial 2018, considerou-se como ativo garantidor do Fundo Previdenciário apenas as aplicações financeiras do fundo.

Feitas as considerações, elaborou-se o quadro de evolução da capitalização do regime próprio (Apêndice 1) com base nos demonstrativos de resultado de avaliação atuarial dos exercícios de 2013 a 2018 (docs. 42 a 48), do qual foi extraído o Gráfico 01 a seguir posto.

### GRÁFICO 01 - VARIAÇÃO DO INDICADOR ICRM EM FUNÇÃO DAS AVALIAÇÕES ATUARIAIS

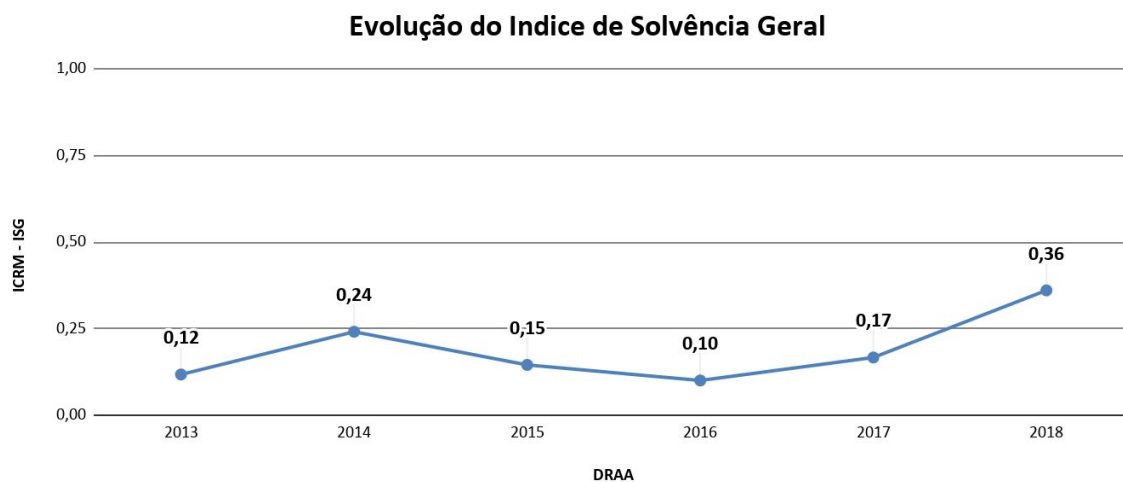

Conforme explicado anteriormente, o ICRM representa a porcentagem das obrigações líquidas do plano que estão cobertas pelo ativo garantidor. Assim, tanto o ativo garantidor do plano quanto a reserva matemática impactam na evolução desse indicador. Em relação ao exercício de 2017, verifica-se pelo gráfico que houve uma aparente melhora no ICRM. Contudo, o resultado deve ser encarado com ressalvas. Isso porque uma das premissas consideradas para avaliar situação atuarial do Fundo é a sua capitalização adequada, que ocorre com o repasse tempestivo dos recursos devidos ao Fundo Previdenciário.

Nesse sentido, cabe lembrar a contextualização apresentada no Item 1.1. Com base nos dados declarados pelo próprio Município, aproximadamente 38,40% das contribuições devidas ao Fundo Previdenciário não foram repassadas no exercício de 2017, em especial as contribuições patronais, que incluem o plano de amortização adotado, o que prejudica a solvência e capitalização do mesmo. É importante lembrar que o Fundo Previdenciário ainda não possui aposentados e pensionistas e, por isso, se encontra no momento crucial de acumulação de recursos.

Além disso, apesar do repasse de contribuições previdenciárias de competências anteriores não serem de responsabilidade da gestão em questão, é seu dever a regularização por meio de termos de parcelamento, elaborados de acordo com as normas gerais

estabelecidas pelo Ministério da Previdência. Em consulta ao sistema CADPREV (doc. 41), não houve termo de parcelamento firmado em 2017, apesar dos dados do DIPR de 2015 e 2016 (doc. 39) indicarem a irregularidade dos repasses nesses exercícios. Ao adiar a regularização da situação, a capitalização do fundo é ainda mais prejudicada, o passivo do Município com o RPPs aumenta e, conseqüentemente, a pressão sobre as contas municipais futuras também.

Ressalta-se, ainda, segundo o Item 2.1.2. deste relatório, a gestão municipal não adotou medidas adequadas para o equacionamento do déficit atuarial, já que o plano de amortização adotado se mostra inviável do ponto de vista fiscal ao longo de sua execução, o que põe em risco seu cumprimento e novamente pressiona a solvência do RPPS.

Outro ponto que merece atenção é a premissa atuarial adotada na Avaliação Atuarial 2018 (doc. 49) no que se refere à idade de entrada no mercado de trabalho. Quanto ao assunto, a Portaria MPS nº 403/2008 estabelece que:

Art. 13. O Parecer Atuarial deverá conter, de forma expressa, a avaliação da qualidade da base cadastral, destacando a sua atualização, amplitude e consistência.

§ 1º Caso a base cadastral dos segurados esteja incompleta ou inconsistente, o Parecer Atuarial deverá dispor sobre o impacto em relação ao resultado apurado, devendo ser adotadas, pelo ente federativo, providências para a sua adequação até a próxima avaliação atuarial.

§ 2º Inexistindo na base cadastral informações sobre o tempo de contribuição efetivo para fins de aposentadoria, será considerada a diferença apurada entre a idade atual do segurado e a idade estimada de ingresso no mercado de trabalho, desde que tecnicamente justificada no Parecer Atuarial, respeitado o limite mínimo de dezoito anos.

No item 4.8 da Avaliação Atuarial, afirma-se que a idade hipotética, por sexo, adotada como primeira vinculação a qualquer regime previdenciário para suprir deficiência cadastral no cálculo da estimativa do tempo de contribuição foi de 31,04 para os servidores do sexo feminino e 30,61 para os servidores do sexo masculino.

Como justificativa técnica para adoção de tal premissa, assegura-se apenas que foi utilizado o tempo total de trabalho no serviço privado e público informado pelo ente ou experiência no serviço público municipal. Ao analisar o arquivo enviado ao atuário para a elaboração da Avaliação Atuarial 2018 (docs. 50 a 53), verificou-se que não foram apresentados os dados relativos ao tempo de contribuição anterior. Assim, o único dado disponível era a data de ingresso no serviço público municipal, o que foi adotado pelo atuário como entrada no mercado de trabalho formal, sem aprofundamento técnico quanto à aderência desta estimativa à realidade do Município.

Ademais, na Avaliação Atuarial 2017 (doc. 54), a idade normal de entrada no mercado de trabalho formal foi estabelecida como 25 anos. Assim, houve uma mudança significativa no tempo de previdência dos segurados ao modificar o parâmetro inicial de 25 anos para 30 anos, o que tende a postergar aposentadorias e subdimensionar a reserva matemática, sem que fosse apresentado os impactos em relação ao resultado apurado.

Também se observou que houve alteração significativa da base cadastral entre as avaliações de 2017 e 2018. Cerca de duzentos servidores do plano previdenciário saíram da base cadastral sem que houvesse qualquer explicação no texto da avaliação atuarial.

Esses fatos tornam desprovido da necessária confiabilidade o resultado do indicador na avaliação 2018 que decorreu mais da alteração significativa e sem justificativa de premissas e dados do que de efetivo acúmulo de recursos.

Além disso, cabe também a análise de outros dois indicadores referentes ao RPPS como um todo. Primeiro, o indicador COMP, conforme definido na Instrução Normativa SPREV nº 06/2018, como a razão entre a RCL e a provisão matemática total (soma dos planos financeiro e previdenciário).

Partindo dos relatórios de gestão fiscal (RGF) dos exercícios de 2012 a 2017 (docs. 55 a 60), foram obtidos os valores de receita corrente líquida (RCL) do município. A evolução do indicador COMP é mostrada no Apêndice 1, do qual foi extraído o Gráfico 02 a seguir posto.

### GRÁFICO 02 - VARIAÇÃO DO INDICADOR COMP EM FUNÇÃO DAS AVALIAÇÕES ATUARIAIS

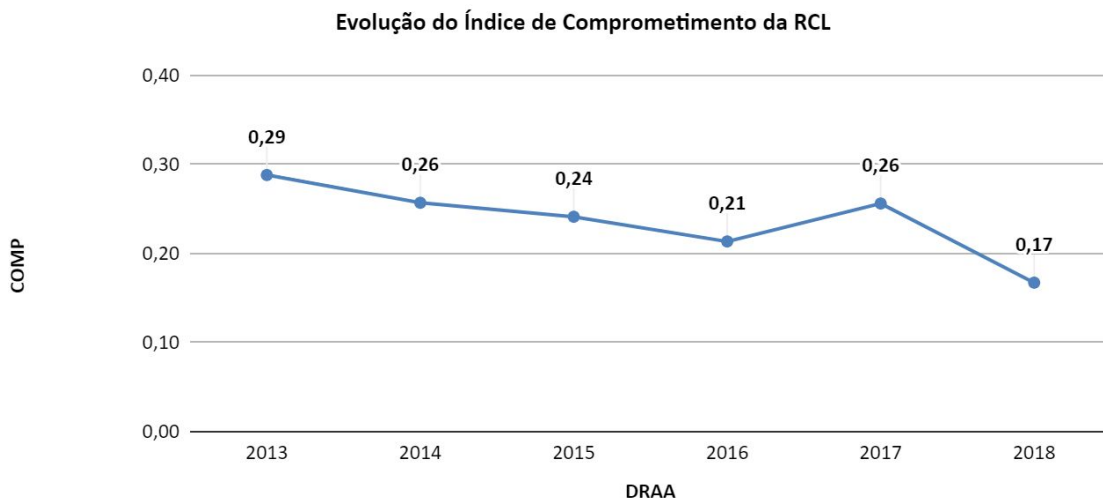

Observa-se que o índice de comprometimento da RCL com a reserva matemática total degradou ao longo dos anos, sendo diretamente consequência da elevada variação observada no nível de obrigações do regime, notadamente no plano financeiro, conforme exposto no Item 2.1.3.

Por fim, o indicador impacto do déficit atuarial (IDA) previsto pela Instrução Normativa SPREV nº 10/2018 analisa o nível de endividamento do município em relação à sua RCL. Esse indicador incorpora à Dívida Consolidada Líquida o valor do resultado atuarial em que a receita esperada com plano de amortização é expurgada. A lógica dessa exclusão é que a existência de plano de equacionamento do déficit atuarial é prova de distorção inerente ao plano de custeio do regime próprio, o que exige a sua exclusão do

cálculo.

O acréscimo do resultado atuarial à dívida consolidada líquida tem o propósito de considerar o déficit atuarial como uma obrigação com real impacto fiscal sobre o equilíbrio das finanças municipais e, por conseguinte, da capacidade de pagamento de seus compromissos. A partir dos valores da dívida consolidada líquida extraídos dos relatórios de gestão fiscal de 2012 a 2017 (docs. 55 a 60) e dos valores contidos nos demonstrativos de resultado de avaliação atuarial 2013 a 2018 (docs. 42 a 48), elaborou-se o Gráfico 03 a seguir posto e extraído do Apêndice 1 deste relatório.

### GRÁFICO 03 - VARIAÇÃO DO INDICADOR IDA EM FUNÇÃO DOS RESULTADOS ATUARIAIS

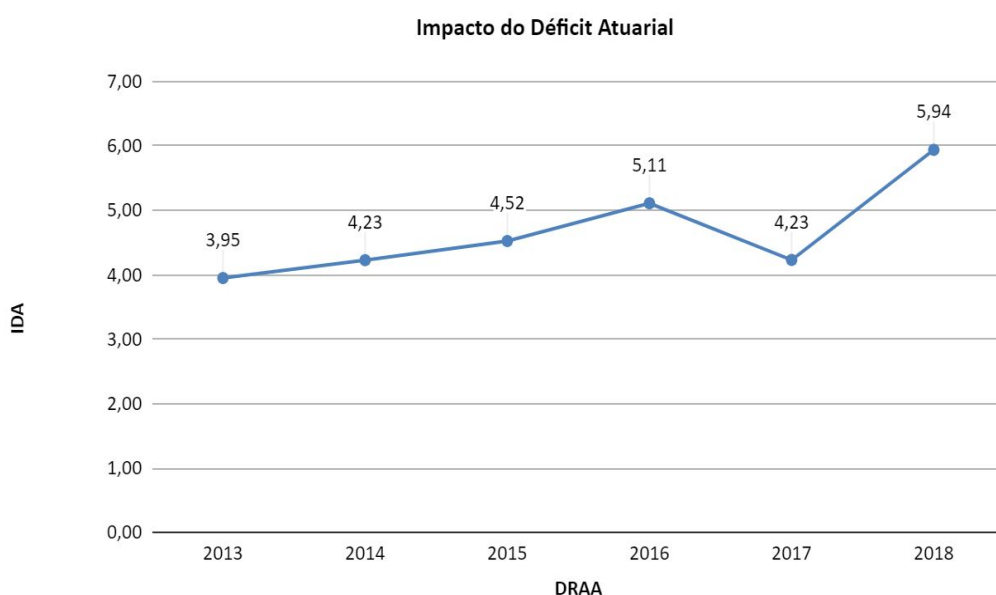

Conforme a Resolução do Senado nº 401/2001, art. 3º, inciso II, a dívida consolidada líquida dos municípios não pode exceder a 1,2 o valor da receita corrente líquida. O gráfico anterior demonstra que o índice tem estado significativamente superior ao limite legal, o que por si denota o risco fiscal decorrente da conduta inadequada do ente diante do desafio de viabilizar o pagamento dos benefícios futuros.

Diante do exposto, não resta dúvidas quanto à situação atuarial inadequada do LIMOEIROPREV com destaque ao repasse parcial de contribuições previdenciárias, incluindo o plano de amortização adotado, ausência de regularização das contribuições não repassadas de exercícios anteriores, além do crescimento do impacto do passivo atuarial em relação à receita corrente líquida do Município, colocando em risco a solvência do RPPS no futuro com severas consequências às finanças do município.

Quanto à responsabilização, cabe imputar essa irregularidade à pessoa do gestor do RPPS, ao qual cabe gerir o regime próprio e resguardar o equilíbrio financeiro e atuarial do regime próprio, o que inclui procurar a adoção das premissas mais conservadoras para a elaboração do cálculo atuarial, além de fornecer base cadastral completa e consistente. Os

fatos aqui tratados neste item vinculam o Sr. José de Assis Pedrosa.

Resta responsabilizar também a pessoa do Prefeito, o Sr. João Luís Ferreira Filho, que, em razão de sua condição como gestor maior do Município, é o responsável pelas políticas previdenciárias em nível municipal, o que inclui definir o modelo do regime próprio a fim de viabilizar a sustentabilidade do RPPS.

Portanto o gestor do RPPS e o Prefeito respondem solidariamente pela inobservância do art. 40, *caput*, da Constituição Federal, tornando a sua conduta passível da sanção prevista no art. 73, Inciso III, da Lei Orgânica do TCE/PE.

Documento Assinado Digitalmente por: CAMILLA SEDMACIO HERRARI SABINO  
Acesse em: <https://ste.tce.pe.gov.br/ppv/validaDoc.seam> Código do documento: 6e1a107b-51788-44105390f3a4f72755b59b3a6a

## 2.1.2. Plano de amortização desprovido de viabilidade fiscal

### **Código do Achado: A3.1**

#### **CrITÉRIOS de Auditoria:**

- Constituição Federal, Art. 40, caput
- Portaria, Ministério da Previdência Social, Nº 403/2008, Art. 17, §7º
- Portaria, Ministério da Previdência Social, Nº 403/2008, Art. 18
- Portaria, Ministério da Previdência Social, Nº 403/2008, Art. 19, §2º
- Portaria, Ministério da Previdência Social, Nº 403/2008, Art. 20, caput
- Portaria, Ministério da Previdência Social, Nº 746/2011, Dispõe sobre cobertura do déficit atuarial do RPPS por aportes
- Lei Municipal - Limoeiro, Nº 2283/2011, Art. 16
- Lei Municipal - Limoeiro, Nº 2348/2016, Adoção de plano de amortização

#### **Evidências:**

- Lei Municipal - Limoeiro, Nº 2283/2011 (doc. 61)
- Lei Municipal - Limoeiro, Nº 2348/2016 (doc. 40)
- Avaliação Atuarial 2016 (doc. 62)
- Avaliação atuarial 2017 (doc. 54)
- Relatório de Gestão Fiscal do 3º Quadrimestre de 2017 (doc. 60)
- Relatório de Gestão Fiscal do 3º Quadrimestre de 2012 (doc. 55)
- Fluxo da Avaliação Atuarial 2017 - Fundo Previdenciário (doc. 63)
- Exame da viabilidade de plano de amortização proposto pela avaliação atuarial 2018 (Apêndice 02)

#### **Responsáveis:**

João Luís Ferreira Filho (Prefeito)

---

Documento Assinado Digitalmente por: **CIAMARA SEDMACDONHEERARI SABINO**

Acesse em: <https://ste.tee.pe.gov.br/pp/validaDoc.seam> Código do documento: **6c4d103b-f798-4416-94fd-72f5b2d9b664**

*Conduta:*

Manter plano de amortização desprovido de viabilidade fiscal, comprometendo o equacionamento do custo de transição do sistema.

*Nexo de Causalidade:*

A manutenção de plano de amortização desprovido de viabilidade fiscal postergou indevidamente o equacionamento do déficit atuarial apurado e, por conseguinte, o alcance da sustentabilidade do sistema.

A Constituição Federal, art. 40, *caput*, determina que os equilíbrios financeiro e atuarial sejam preservados pelo ente federativo, não sendo permitida a assunção de conduta omissiva diante do déficit apurado no sistema. A Portaria MPS nº 403/2008 regulamentou tal dispositivo constitucional ao estabelecer três formas possíveis para o equacionamento desse passivo:

Art. 17. As avaliações e reavaliações atuariais indicarão o valor presente dos compromissos futuros do plano de benefícios do RPPS, suas necessidades de custeio e o resultado atuarial.

(...)

§ 7º A Avaliação Atuarial indicará o plano de custeio necessário, a partir de sua realização, para a cobertura do custo normal e do custo suplementar do plano de benefícios do RPPS.

(...)

Art. 18. No caso da avaliação indicar déficit atuarial deverá ser apresentado no Parecer Atuarial plano de amortização para o seu equacionamento.

§ 1º O plano de amortização deverá estabelecer um prazo máximo de 35 (trinta e cinco) anos para que sejam acumulados os recursos necessários para a cobertura do déficit atuarial.

§ 2º O plano de amortização poderá ser revisto nas reavaliações atuariais anuais, respeitando sempre o período remanescente para o equacionamento, contado a partir do marco inicial estabelecido pela implementação do plano de amortização inicial.

Art. 19. O plano de amortização indicado no Parecer Atuarial somente será considerado implementado a partir do seu estabelecimento em lei do ente federativo.

§ 1º O plano de amortização poderá consistir no estabelecimento de alíquota de contribuição suplementar ou em aportes periódicos cujos valores sejam preestabelecidos.

§ 2º A definição do plano de amortização deverá ser acompanhada de demonstração da viabilidade orçamentária e financeira para o ente federativo, inclusive dos impactos nos limites de gastos impostos pela Lei Complementar nº 101, de 04 de maio de 2000.

§ 3º Poderão ser aportados ao RPPS, mediante lei do ente federativo, bens, direitos e demais ativos de qualquer natureza para constituição dos fundos referidos no art. 249 da Constituição Federal, para o equacionamento do déficit atuarial, desde que garantidas a solvência e a liquidez do plano de benefícios.

Art. 20. Na hipótese da inviabilidade do plano de amortização previsto nos art. 18 e 19 para o equacionamento do déficit atuarial do RPPS, será admitida a segregação da massa de seus segurados, observados os princípios da eficiência e economicidade na realocação dos recursos financeiros do RPPS e na composição das submassas, e os demais parâmetros estabelecidos nesta Portaria.

Duas alternativas envolvem o abatimento do déficit e partem da premissa que esse custo de transição é suportável pelo ente federativo: adoção de alíquota suplementar e aportes financeiros. Essas alternativas devem ter o seu cronograma de execução consubstanciado em

um plano de amortização que envolve um período de 35 anos.

Caso nenhuma dessas medidas seja viável, restaria a segregação de massas que resultaria em dois planos previdenciários, ato pelo qual haveria o reconhecimento implícito da inviabilidade da adoção pura e simples do regime de capitalização.

No caso do município de Limoeiro, a gestão adotou, com a Lei Municipal nº 2.283/2011 (doc. 61), a segregação de massas:

Art. 16. As contribuições previdenciárias de que tratam os incisos I e II do art. 15, serão de 12% (doze por cento) e 11% (onze por cento), respectivamente, com incidência sobre a totalidade da base de contribuição.

[...]

§ 8º - Aos servidores públicos que ingressaram nos quadros dos Poderes do Município, incluídas suas autarquias e fundações até data da sanção desta lei, a contribuição previdenciária de que trata o inciso I do art. 15 será de 12% (doze por cento) e de 11% (onze por cento) para as contribuições previdenciárias de que tratam os incisos II e III do art. 15, cujo sistema de financiamento do Fundo será o de repartição simples.

§ 9º - Aos servidores públicos que ingressarem nos quadros dos Poderes do Município, incluídas suas autarquias e fundações até data da sanção desta lei, a contribuição previdenciária de que trata o inciso I do art. 15 será de 12% (doze por cento) e de 11% (onze por cento) para as contribuições previdenciárias de que tratam os incisos II e III do art. 15, cujo sistema de financiamento do fundo será o plenamente capitalizado.

§ 10º - A segregação de massa, isto é, a criação do fundo previdenciário sem prejuízo da manutenção do fundo financeiro de que tratam os parágrafos 8º e 9º, é feita para o fim de garantir o equilíbrio financeiro e atuarial do sistema, tudo em fiel observância ao comando do disposto no art. 30 da Constituição Federal.

Em outras palavras, o custo de transição para o regime de capitalização puro seria tão elevado que a gestão optou pela segregação de massas para conseguir suportar a transição. Ainda assim, o déficit atuarial do plano previdenciário exigiu a adoção de plano de amortização, estabelecido na Lei nº 2.348/2016 (doc. 40), que consistia na aplicação de alíquota suplementar pelo período de 35 (trinta e cinco) anos conforme tabela a seguir.

**TABELA 02 - QUADRO DE ALÍQUOTAS SUPLEMENTARES DO PLANO DE AMORTIZAÇÃO ADOTADO**

EXERCÍCIO	ALÍQUOTA SUPLEMENTAR
2016	2,00%
2017	3,00%
2018	4,00%
2019	5,00%
2020	6,00%
2021	8,00%

2022 a 2050	10,77%
-------------	--------

Na mesma Lei Municipal, foi estabelecido o seguinte:

Art. 2º Fica instituído o Plano de Amortização proposto no Parecer da Reavaliação Atuarial do LIMOEIROPREV do exercício de 2016, data base dezembro de 2015.

[...]

Art. 3º O Plano de Amortização será revisto nas reavaliações atuariais anuais efetuadas em conformidade com a Portaria Ministerial nº 403, de 10 de dezembro de 2008, cabendo ao Chefe do Poder Executivo a edição de decreto para regulamentar a forma de amortização em cada exercício competente.

Aqui, cabe ressaltar que o plano adotado na Lei Municipal 2.348/2016 não é o plano de amortização proposto pela Avaliação Atuarial 2016 (doc. 62), que sugeriu a adoção de alíquotas fixas de 8,49% pelo período de 35 anos. No entanto, na Avaliação 2017 (doc. 54), o plano da Lei Municipal 2.348/2016 é tratado como adotado e se indica que seja mantido.

Conforme art. 18 da Lei Lei Municipal nº 2.283/2011 (doc. 61), o plano de custeio do RPPS será revisto anualmente, observadas as normas gerais de atuária, objetivando a manutenção de seu equilíbrio financeiro e atuarial. Nesse sentido, o art. 3º da Lei Municipal 2.348/2016 (doc. 40) determina que o plano de amortização será revisto nas reavaliações atuariais anuais efetuadas em conformidade com a Portaria Ministerial nº 403/2008.

Essa norma, por sua vez, exige, em seu art. 19, § 2º, que seja realizado estudo de viabilidade financeira, orçamentária e fiscal do plano de amortização. Esta exigência tem o caráter preventivo contra a adoção de planos que não possuem a efetiva capacidade de equacionar o déficit atuarial, postergando a tomada de medidas que venham promover a sustentabilidade do regime próprio. Dessa forma, entende-se que a avaliação da viabilidade financeira, orçamentária e fiscal do plano deve ser feita anualmente, ainda que ao optar por mantê-lo.

Quanto ao aspecto orçamentário, o ente deve provar que existe dotação suficiente para suportar o reconhecimento da despesa com aportes financeiros ou o recolhimento de contribuição suplementar. Em relação ao aspecto financeiro, o ente deve provar que a projeção do fluxo financeiro do regime próprio para o período da amortização não apresenta insuficiência de cobertura, ou seja, o plano de amortização não apenas deve eliminar o déficit e sim deve resguardar o RPPS do risco da existência futura de recursos insuficientes para o pagamento dos benefícios ao longo do período de amortização. Por último, o aspecto fiscal consubstancia-se na existência de impacto nas contas municipais administrável, isto é, que não promova o desenquadramento do limite de gastos com pessoal ou o agravamento deste ao longo do período de amortização. Caso alguma dessas exigências não seja atendida, o plano de amortização estaria em desacordo com o art. 40, *caput*, da Constituição Federal.

No presente trabalho de auditoria será realizado exame de viabilidade fiscal e de viabilidade econômica do plano adotado pela Lei Municipal 2.348/2016 e mantido no

exercício de 2017, conforme metodologia explicada a seguir.

O exame de viabilidade fiscal consiste em avaliar o atendimento, durante o período previsto de amortização, ao limite imposto pela Lei de Responsabilidade Fiscal para a despesa total com pessoal (DTP), ou seja, 54% da Receita Corrente Líquida - RCL do Município.

Para tanto, faz-se necessário projetar a Receita Corrente Líquida (RCL) do município para o período do plano de amortização proposto. Tal projeção será realizada com base na taxa de crescimento real da RCL, desprezando-se efeito inflacionário, no período de 5 (cinco) anos que antecede a prestação de contas. O efeito inflacionário seria desprezado pois não interessa à análise o comportamento do valor nominal da RCL e sim a sua variação real, visto que o cálculo atuarial desconsidera o efeito inflacionário.

Caso seja verificado um crescimento real ao ano, este percentual é aplicado sobre o valor da RCL do período final do exercício da prestação de contas para a elaboração de uma projeção da RCL futura ao longo do período em que o plano de amortização seria executado.

Por outro lado, caso haja uma redução em termos reais da RCL ao longo do período definido, decidiu-se adotar uma postura conservadora na análise que se consiste na manutenção do valor da RCL do último período do exercício da prestação de contas ao período de execução do plano de amortização. Em outras palavras, considera-se que ela se mantém, no mínimo, constante em termos reais durante a execução do plano de amortização.

Por fim, com base nos valores de contribuição suplementar previstos ao longo do plano de amortização, avalia-se se o valor projetado para a DTP permanece dentro dos limites estabelecidos pela Lei de Responsabilidade Fiscal.

O exame de viabilidade econômica, por sua vez, objetiva avaliar se os encargos impostos ao ente, por conta da contribuição patronal, são razoáveis. Para definição do limite de razoabilidade do encargo patronal, decidiu-se adotar o modelo de um município sem regime próprio com o percentual máximo de contribuição a cargo do ente (24%) para o RGPS. Esses são os limites estabelecidos discricionariamente pela legislação sem que o ente possa ter ônus econômico, e por conseguinte, fiscal que possa inviabilizar a manutenção e ampliação da infraestrutura e serviços públicos.

Com base nesses parâmetros, procurou-se calcular o limite máximo para comprometimento da RCL para caracterizar viabilidade econômica do plano, conforme fórmula a seguir:

$$0,54 \times \text{RCL (gastos totais líquidos com pessoal)} = \text{Folha de servidores} + \text{Folha de servidores} \times 0,24 \text{ (encargos patronais para financiar o RGPS)}$$

Pondo em evidência o valor da folha de servidores no segundo membro da equação:

$$0,54 \times \text{RCL} = (1 + 0,24) \times \text{Folha de servidores}$$

Obtém-se o valor máximo da folha de servidores em relação à Receita Corrente Líquida (RCL):

$$\text{Folha de servidores} = 0,54 \times \text{RCL} / (1,24) = 0,44 \times \text{RCL}$$

Substituindo o percentual obtido na fórmula original:

$$0,54 \times \text{RCL} = 0,44 \times \text{RCL} + \text{Encargos patronais}$$

Obtém-se a relação entre o valor máximo dos encargos e a RCL:

$$\text{Encargos patronais} = 0,10 \times \text{RCL}$$

Nesse modelo, o gasto máximo com a folha limita-se a 44% da RCL, restando apenas 10% para o encargo patronal. Em vista disso, considerou-se prudente adotar o patamar de 10% como parâmetro de viabilidade econômica do plano de amortização, isto é, caso o custo do plano ultrapasse esse percentual ao longo de sua execução, ele seria considerado inviável em termos econômicos.

Explicitada a metodologia, foram utilizados os valores da RCL dos Relatórios de Gestão Fiscal do último período dos exercícios de 2012 e 2017 (docs. 55 e 60) para ser apurado o comportamento real dela nesse período. O procedimento revelou que no período de 2012/2017 houve um acréscimo real da ordem de 0,52% ao ano. Aplicando esse percentual sobre a RCL do exercício de 2017 obteve-se a projeção da RCL futura durante o período de execução do plano de amortização.

Utilizando-se os valores projetados das receitas com o plano de amortização contido no fluxo atuarial da Avaliação Atuarial 2017 (doc. 63) calculou-se o comprometimento da RCL projetada com a execução desse plano. Com base nessas informações, foi elaborado o quadro de comprometimento da RCL com a contribuição suplementar (Apêndice 2) do qual foi extraída a tabela a seguir posta.

**TABELA 03 - APURAÇÃO DA VIABILIDADE DO PLANO DE AMORTIZAÇÃO ADOTADO EM 2016 E MANTIDO NO EXERCÍCIO DE 2017**

Exercício	Projeção da RCL	Contribuição Suplementar (R\$)	Contribuição Suplementar Corrigida (R\$)	%RCL	DTP%
2018	90.974.530,95	598.992,60	616.647,02	0,68%	67,21%
2019	91.443.996,99	756.228,16	778.516,86	0,85%	67,38%
2020	91.915.885,66	916.548,53	943.562,44	1,03%	67,56%
2021	92.390.209,48	1.234.285,35	1.270.664,08	1,38%	67,91%
2022	92.866.981,00	1.678.273,22	1.727.737,84	1,86%	68,39%
2023	93.346.212,86	1.695.055,95	1.745.015,21	1,87%	68,40%
2024	93.827.917,75	1.712.006,51	1.762.465,36	1,88%	68,41%
2025	94.312.108,44	1.729.126,57	1.780.090,01	1,89%	68,42%

2026	94.798.797,75	1.746.417,84	1.797.890,92	1,90%	68,43%
2027	95.287.998,58	1.763.882,02	1.815.869,83	1,91%	68,44%
2028	95.779.723,89	1.781.520,84	1.834.028,53	1,91%	68,44%
2029	96.273.986,70	1.799.336,05	1.852.368,81	1,92%	68,45%
2030	96.770.800,11	1.817.329,41	1.870.892,50	1,93%	68,46%
2031	97.270.177,29	1.835.502,70	1.889.601,42	1,94%	68,47%
2032	97.772.131,45	1.853.857,73	1.908.497,44	1,95%	68,48%
2033	98.276.675,91	1.872.396,31	1.927.582,42	1,96%	68,49%
2034	98.783.824,02	1.891.120,27	1.946.858,24	1,97%	68,50%
2035	99.293.589,23	1.910.031,47	1.966.326,82	1,98%	68,51%
2036	99.805.985,03	1.929.131,79	1.985.990,09	1,99%	68,52%
2037	100.321.025,01	1.948.423,10	2.005.849,98	2,00%	68,53%
2038	100.838.722,80	1.967.907,33	2.025.908,48	2,01%	68,54%
2039	101.359.092,13	1.987.586,41	2.046.167,57	2,02%	68,55%
2040	101.882.146,78	2.007.462,27	2.066.629,24	2,03%	68,56%
2041	102.407.900,61	2.027.536,90	2.087.295,54	2,04%	68,57%
2042	102.936.367,54	2.047.812,26	2.108.168,49	2,05%	68,58%
2043	103.467.561,58	2.068.290,39	2.129.250,18	2,06%	68,59%
2044	104.001.496,80	2.088.973,29	2.150.542,68	2,07%	68,60%
2045	104.538.187,35	2.109.863,02	2.172.048,10	2,08%	68,61%
2046	105.077.647,44	2.130.961,65	2.193.768,59	2,09%	68,62%
2047	105.619.891,37	2.152.271,27	2.215.706,27	2,10%	68,63%
2048	106.164.933,49	2.173.793,98	2.237.863,33	2,11%	68,64%
2049	106.712.788,26	2.195.531,92	2.260.241,97	2,12%	68,65%
2050	107.263.470,19	2.217.487,24	2.282.844,39	2,13%	68,66%

Quanto ao impacto econômico, o custo financeiro desse plano não ultrapassa durante o período de execução o limite de 10% da RCL adotado como indicador de ônus excessivo, sendo, portanto, viável no aspecto econômico. Contudo, do ponto de vista fiscal o plano se apresenta inviável, uma vez que o RGF referente ao 3º quadrimestre de 2017 (doc. xx) já registrava um comprometimento de 66,53% da RCL com gasto com pessoal. Portanto, a situação fiscal do município à época não oferecia condições de suportar o impacto do plano adotado.

Uma alternativa para o município é a adoção de um plano de amortização baseado em aportes financeiros, o qual, quando realizado de acordo com a regulamentação da Portaria MPS nº 746/2011, permite que, excepcionalmente, a despesa com plano de amortização não

seja incluída no cálculo da despesa total com pessoal. Entretanto, deve-se frisar que a norma que adotar essa espécie de plano de amortização deve expressamente determinar que os valores aportados sejam depositados em conta bancária distinta e nela fiquem aplicados pelo período mínimo de cinco anos, devendo haver um controle contábil que permita o acompanhamento desses recursos para que seja constatado o atendimento das exigências postas pela legislação.

Além disso, cabe destacar que medidas complementares podem ser adotadas como o aporte por meio de bens e direitos, a racionalização das despesas do regime próprio por meio de aperfeiçoamento dos controles e pela revisão do plano de custeio que eliminaria benefícios do respectivo plano de benefícios, ficando estes a cargo do tesouro municipal. Sem a adoção de medidas como essas, a situação de solvência do regime próprio poderá se deteriorar.

Diante do exposto, a inadequação das medidas para resguardar o equilíbrio atuarial do regime próprio de previdência responsabiliza a pessoa do Prefeito, Sr. João Luís Ferreira Filho, ao qual cabe a definição da política previdenciária municipal, incorrendo a sua conduta em inobservância do art. 40, *caput*, da Constituição Federal e dos art. 19, § 2º e art. 20 da Portaria MPS nº 403/2008. Essa conduta o torna passível da sanção prevista no art. 73, inciso III, da Lei Orgânica do TCE/PE.

Documento Assinado Digitalmente por: DAMIANA SEDMACIDONHEIRARI SABINO  
Acesse em: <https://ste.te.pe.gov.br/epv/validaDoc.seam> Código do documento: 6e26d167b-51786-4416396f3d4f7275859b396a4

## 2.1.3. Ausência de medidas para mitigar o impacto fiscal do plano financeiro

### **Código do Achado: A3.2**

#### **Crítérios de Auditoria:**

- Constituição Federal, Art. 40, caput
- Lei Complementar Federal, Nº 101/2000, Art. 1º, §1º
- Lei Estadual, Nº 12600/2004, Art. 73, inciso III

#### **Evidências:**

- Lei Municipal - Limoeiro, Nº 2283/2011 (doc. 61)
- Avaliação Atuarial 2017 (doc. 54)
- Balanço Financeiro do exercício de 2017 (doc. 4)
- Relatório de Gestão Fiscal - RGF - 2012 (doc. 55)
- Relatório de Gestão Fiscal - RGF - 2013 (doc. 56)
- Relatório de Gestão Fiscal - RGF - 2014 (doc. 57)
- Relatório de Gestão Fiscal - RGF - 2015 (doc. 58)
- Relatório de Gestão Fiscal - RGF - 2016 (doc. 59)
- Relatório de Gestão Fiscal - RGF - 2017 (doc. 60)
- Apuração dos indicadores atuariais e de risco (Apêndice 03)
- Arquivos enviados ao atuário para a Avaliação Atuarial 2017 (docs. 64 a 67)

#### **Responsáveis:**

João Luís Ferreira Filho (Prefeito)

---

##### *Conduta:*

Omitir-se quanto à necessária adoção de medidas preventivas para preservar o

Documento Assinado Digitalmente por: QMMBQA SEDM/CDM/HEERARI SABINO  
Acesse em: <https://ste.tce.pe.gov.br/epp/validaDoc.seam> Código do documento: 6c4d4103b-f7798-441639afda772f5b259b96a4

equilíbrio financeiro diante do futuro impacto fiscal dos gastos do fundo financeiro, contrariando o art. 1º, § 1º, da Lei Complementar Federal no 101/2000.

*Nexo de Causalidade:*

A omissão em providenciar meios para mitigar o futuro impacto dos gastos crescentes do fundo financeiro resultou na assunção de riscos e/ou desvios que possam afetar o equilíbrio das contas públicas.

Até o advento da Emenda Constitucional nº 20/1998, a aposentadoria do servidor era premial, ou seja, o regime próprio não tinha caráter contributivo e os servidores apenas contribuía para o benefício de pensão por morte que era gerido pelo Instituto de Previdência dos Servidores do Estado de Pernambuco (IPSEP). A Emenda Constitucional nº 03/1993 com a inclusão do parágrafo sexto ao art. 40, estabeleceu o caráter contributivo aos regimes próprios, contudo, apenas com a nova redação dada ao *caput* do art. 40 da Constituição Federal pela Emenda em conjunto com o permissivo do art. 149, § 1º, da Constituição, houve realmente a passagem para o sistema previdenciário de caráter contributivo.

Isto não correspondeu a um mero redirecionamento dos recursos arrecadados do IPSEP para o RPPS e sim a uma nova modelagem do sistema previdenciário. O custo de um sistema previdenciário está intimamente ligado ao desenho proposto ao mesmo, o que destaca o peso da decisão política normalmente descasada da realidade em que atua o Poder Público. Isso exige que a modelagem de um sistema previdenciário deve ser fruto da análise dos fatores que determinam o custo manutenção do sistema, fatores esses que podem ser resumidos nas bases normativa, cadastral e atuarial.

Com o advento da nova base normativa (Constituição e Lei Federal nº 9.717/1998), foi instituído um “molde” em que os regimes previdenciários públicos deveriam se restringir, uma “camisa de força” que limita o alcance dos atos de gestão. Um dos aspectos a ser definido na base normativa é a modalidade do plano de benefícios, destacando-se as modalidades de contribuição definida e de benefício definido. A diferença essencial entre eles é a assunção do risco do plano financeiro entre as partes que consistem no segurado e no patrocinador, a pessoa jurídica que instituiu o sistema previdenciário.

No sistema previdenciário dos servidores, o plano de benefício adotado foi do tipo Benefício Definido (BD). Neste, o valor do benefício é previamente fixado pelo regulamento do plano por meio de fórmulas de cálculo, sendo um plano mutualista. Assim, o risco financeiro não é transmitido exclusivamente aos participantes, sendo assumido por todos os participantes e pelo patrocinador na proporção de suas contribuições.

Os orçamentos públicos dos entes respondem pela insuficiência de cobertura dos regimes próprios, no entanto, os servidores não estão completamente isentos, havendo a possibilidade de serem chamados para contribuir para resolver tal situação tanto por meio da elevação das alíquotas quanto por meio de contribuições extraordinárias, mas o ônus maior é assumido pelo ente e, por conseguinte, por toda a sociedade através do pagamento dos tributos.

Quando da adoção de um novo modelo previdenciário, deve ser estimado pela avaliação atuarial o valor presente dos benefícios futuros a conceder e já concedidos, deduzindo dele o valor presente das contribuições futuras tanto dos segurados quanto do ente patrocinador. O resultado dessa análise será o custo do novo modelo que pode decorrer da própria inadequação do plano de custeio proposto quando da constituição do regime próprio ou do período anterior à reforma em que não houve contribuição das partes ou o regime

financeiro era distinto.

Esse custo do sistema deveria ser amortizado em um período de 35 anos tanto pela realização de aportes financeiros periódicos pelo patrocinador ou pela adoção de alíquota específica para o financiamento desse custo suplementar. O gráfico<sup>1</sup> a seguir posto ilustra a questão do custo de transição.

#### GRÁFICO 4 - ILUSTRAÇÃO DO CUSTO DE TRANSIÇÃO DE UM REGIME DE REPARTIÇÃO SIMPLES PARA UM REGIME DE CAPITALIZAÇÃO

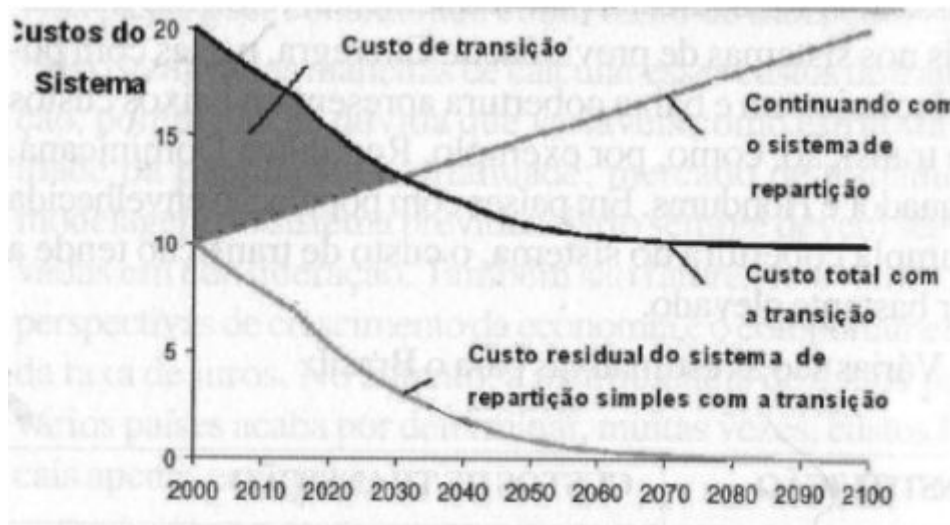

Se o regime financeiro de repartição simples continuasse a ser adotado como era até então, o fenômeno demográfico em que há menor reposição da população e um contingente crescente de idosos concorreria para a redução na razão entre servidores ativos e inativos e pensionistas. Em outras palavras, os inativos e pensionistas irão ter uma maior sobrevida após a concessão dos benefícios e, portanto, mais recursos serão necessários para custear tal despesa. Por outro lado, esse contingente terá uma redução em sua dimensão mais lenta que promove uma diminuição entre o número de servidores ativos que contribuem para o sustento do sistema e aqueles que usufruem os benefícios.

Dessa forma, com um número menor de pessoas para financiar o sistema e um número maior de beneficiários, o sistema sofreria um custo crescente que pode ser representado pela reta do gráfico. O sistema demandaria cada vez mais recursos para o pagamento dos benefícios, impactando negativamente as contas públicas.

A transição para o regime financeiro de capitalização impõe ao sistema um custo inicial mais alto do que o regime de repartição simples. Esse ônus maior é representado pela parte da curva acima da reta que consiste no ônus maior de capitalizar o sistema por meio de aportes ou alíquotas suplementares que possuem a função de financiar o serviço passado, déficits decorrentes de planos de custeio inadequados, além do pagamento dos benefícios dos aposentados e pensionistas já existentes.

<sup>1</sup>NÓBREGA, Marcos; **Previdência dos servidores públicos: atualizada pela Emenda Constitucional n. 47 (PEC paralela de previdência)**. Belo Horizonte: Del Rey, 2006, p. 88.

Apesar de oferecer um custo maior em curto e/ou médio prazos, a despesa do sistema deixa de ser representada pela reta no gráfico anterior e passa a ser simbolizada pela curva superior no mesmo gráfico que sofre uma redução paulatina até o momento que se estabiliza com o alcance da condição de sustentabilidade do regime próprio. Essa redução é representada pela curva inferior que simboliza o custo residual do regime de repartição simples.

O ônus de transição deve ter o seu custo estimado pela avaliação atuarial, o valor presente dos benefícios futuros a conceder e já concedidos, deduzindo dele o valor presente das contribuições futuras tanto dos segurados quanto do ente patrocinador. A existência de passivo a ser amortizado pode decorrer da própria inadequação do plano de custeio proposto quando da constituição do regime próprio ou do período anterior à reforma em que não houve contribuição das partes ou o regime financeiro era distinto.

A Constituição Federal, art. 40, *caput*, determina que os equilíbrios financeiro e atuarial sejam preservados pelo ente federativo, não sendo permitida a assunção de conduta omissiva diante do déficit apurado no sistema. A Portaria MPS nº 403/2008 regulamentou tal dispositivo constitucional ao estabelecer três formas possíveis para o equacionamento desse passivo:

Art. 17. As avaliações e reavaliações atuariais indicarão o valor presente dos compromissos futuros do plano de benefícios do RPPS, suas necessidades de custeio e o resultado atuarial.

(...)

§ 7º A Avaliação Atuarial indicará o plano de custeio necessário, a partir de sua realização, para a cobertura do custo normal e do custo suplementar do plano de benefícios do RPPS.

(...)

Art. 18. No caso da avaliação indicar déficit atuarial deverá ser apresentado no Parecer Atuarial plano de amortização para o seu equacionamento.

§ 1º O plano de amortização deverá estabelecer um prazo máximo de 35 (trinta e cinco) anos para que sejam acumulados os recursos necessários para a cobertura do déficit atuarial.

§ 2º O plano de amortização poderá ser revisto nas reavaliações atuariais anuais, respeitando sempre o período remanescente para o equacionamento, contado a partir do marco inicial estabelecido pela implementação do plano de amortização inicial.

Art. 19. O plano de amortização indicado no Parecer Atuarial somente será considerado implementado a partir do seu estabelecimento em lei do ente federativo.

§ 1º O plano de amortização poderá consistir no estabelecimento de alíquota de contribuição suplementar ou em aportes periódicos cujos valores sejam preestabelecidos.

§ 2º A definição do plano de amortização deverá ser acompanhada de demonstração da viabilidade orçamentária e financeira para o ente federativo, inclusive dos impactos nos limites de gastos impostos pela Lei Complementar nº 101, de 04 de

maio de 2000.

§ 3º Poderão ser aportados ao RPPS, mediante lei do ente federativo, bens, direitos e demais ativos de qualquer natureza para constituição dos fundos referidos no art. 249 da Constituição Federal, para o equacionamento do déficit atuarial, desde que garantidas a solvência e a liquidez do plano de benefícios.

Art. 20. Na hipótese da inviabilidade do plano de amortização previsto nos art. 18 e 19 para o equacionamento do déficit atuarial do RPPS, será admitida a segregação da massa de seus segurados, observados os princípios da eficiência e economicidade na realocação dos recursos financeiros do RPPS e na composição das submassas, e os demais parâmetros estabelecidos nesta Portaria.

Duas alternativas envolvem o abatimento do déficit e partem da premissa que esse custo de transição é suportável pelo ente federativo: adoção de alíquota suplementar e aportes financeiros. Essas alternativas devem ter o seu cronograma de execução consubstanciado em um plano de amortização que envolve um período de 35 anos.

Caso nenhuma dessas medidas seja viável, restaria a segregação de massas que resultaria em dois planos previdenciários, ato pelo qual haveria o reconhecimento implícito da inviabilidade da adoção pura e simples do regime de capitalização.

Haveria uma massa de servidores vinculados a um plano sob o regime financeiro de repartição simples, denominado plano financeiro, o qual teria a característica de grupo fechado e em extinção. O outro grupo de servidores iria constituir um plano capitalizado, denominado previdenciário, sob o regime financeiro de capitalização cujo provável déficit inicial seria amortizado em 35 anos de forma viável para as finanças municipais.

A segregação de massas é uma opção caso haja outras factíveis. Caso contrário, torna-se uma obrigação do Município realizar a segregação de massas para atender ao que exige o art. 40, *caput*, da Carta Magna, ou seja, a constituição de um regime próprio sustentável.

No caso do município de Limoeiro, a gestão adotou com a Lei Municipal nº 2.283/2011 (doc. 61) a segregação de massas:

Art. 16. As contribuições previdenciárias de que tratam os incisos I e II do art. 15, serão de 12% (doze por cento) e 11% (onze por cento), respectivamente, com incidência sobre a totalidade da base de contribuição.

[...]

§ 8º - Aos servidores públicos que ingressaram nos quadros dos Poderes do Município, incluídas suas autarquias e fundações até data da sanção desta lei, a contribuição previdenciária de que trata o inciso I do art. 15 será de 12% (doze por cento) e de 11% (onze por cento) para as contribuições previdenciárias de que tratam os incisos II e III do art. 15, cujo sistema de financiamento do Fundo será o de repartição simples.

§ 9º - Aos servidores públicos que ingressarem nos quadros dos Poderes do Município, incluídas suas autarquias e fundações até data da sanção desta lei, a contribuição previdenciária de que trata o inciso I do art. 15 será de 12% (doze por cento) e de 11% (onze por cento) para as contribuições previdenciárias de que

tratam os incisos II e III do art. 15, cujo sistema de financiamento do fundo será o plenamente capitalizado.

§ 10º - A segregação de massa, isto é, a criação do fundo previdenciário sem prejuízo da manutenção do fundo financeiro de que tratam os parágrafos 8º e 9º, é feita para o fim de garantir o equilíbrio financeiro e atuarial do sistema, tudo em fiel observância ao comando do disposto no art. 30 da Constituição Federal.

Os dispositivos em questão não deixam margens para dúvidas de que o Município decidiu que o custo da transição de um sistema previdenciário do tipo premial para um regime capitalizado era por demais oneroso, ocorrendo uma segregação de massas.

Para o plano financeiro existe uma tendência inescapável de que a receita do fundo seja paulatinamente reduzida enquanto as despesas aumentam até um determinado momento, impactando progressivamente as contas municipais, visto que cabe ao Município aportar o regime próprio para que os benefícios sejam pagos.

Até a reversão da tendência de alta do desequilíbrio financeiro do RPPS, o ponto máximo de impacto nas contas fiscais do Município, o ente federativo deverá suportar esse gasto e procurar impedir que ele possa ser uma ameaça para a manutenção dos serviços públicos até que haja uma redução significativa do valor dessas transferências. Esse período de maior impacto pode ser denominado de crítico e pode ser visualizado nas projeções constantes das avaliações atuariais, sendo uma base para o planejamento municipal.

Diante de tal situação, cabe ao Município adotar medidas para conter o futuro impacto fiscal do desequilíbrio crescente do plano financeiro até o final período crítico. Este período deve ser definido com base em critérios econômico-fiscais para a estimação do montante de recursos necessários para manter o comprometimento da Receita Corrente Líquida (RCL) com os aportes por insuficiência de cobertura dentro um patamar considerado suportável pelo Município.

As avaliações atuariais possuem projeções que detalham os valores estimados de receita e despesa previdenciárias para um determinado horizonte temporal, permitindo a visualização do fluxo financeiro do regime próprio e, no caso em exame, do impacto sobre as contas municipais. A projeção da Avaliação Atuarial 2017 (doc. 54) do plano financeiro indica uma situação de déficit financeiro em valores crescentes que atinge seu auge no ano de 2051, estimado em R\$ 35.836.029,13.

Pode-se alegar que isso é um horizonte distante, contudo, os efeitos negativos já se iniciaram, pois, conforme nos mostra o Balanço Financeiro de 2017 (doc. 4), no exercício foram arrecadados R\$ 4.950.244,67 como receita orçamentária do Fundo Financeiro, enquanto as despesas orçamentárias foram no montante de R\$ 6.577.723,36. Esse déficit orçamentário do plano financeiro foi coberto com a utilização dos recursos financeiros que restavam nas contas bancárias e no pagamento parcial das consignações.

Para melhor evidenciar a situação do plano financeiro, decidiu-se verificar a evolução de uma variante do índice de comprometimento da RCL com as reservas matemáticas (COMP), previsto na Instrução Normativa SPREV nº 06/2018. Tal indicador modificado será

designado doravante de COMPF e é obtido pela razão entre a RCL e a provisão matemática do plano financeiro. Quanto menor o índice, maior é o comprometimento da RCL do município com o passivo previdenciário do plano financeiro.

Partindo-se dos relatórios de gestão fiscal (RGF) dos exercícios de 2012 a 2017 (docs. 55 a 60), foram obtidos os valores de receita corrente líquida (RCL) do município. A evolução da situação do plano financeiro é mostrada no Apêndice 3, do qual foi extraído o gráfico a seguir posto.

### GRÁFICO 05 - VARIAÇÃO DO INDICADOR COMPF EM FUNÇÃO DAS AVALIAÇÕES ATUARIAIS

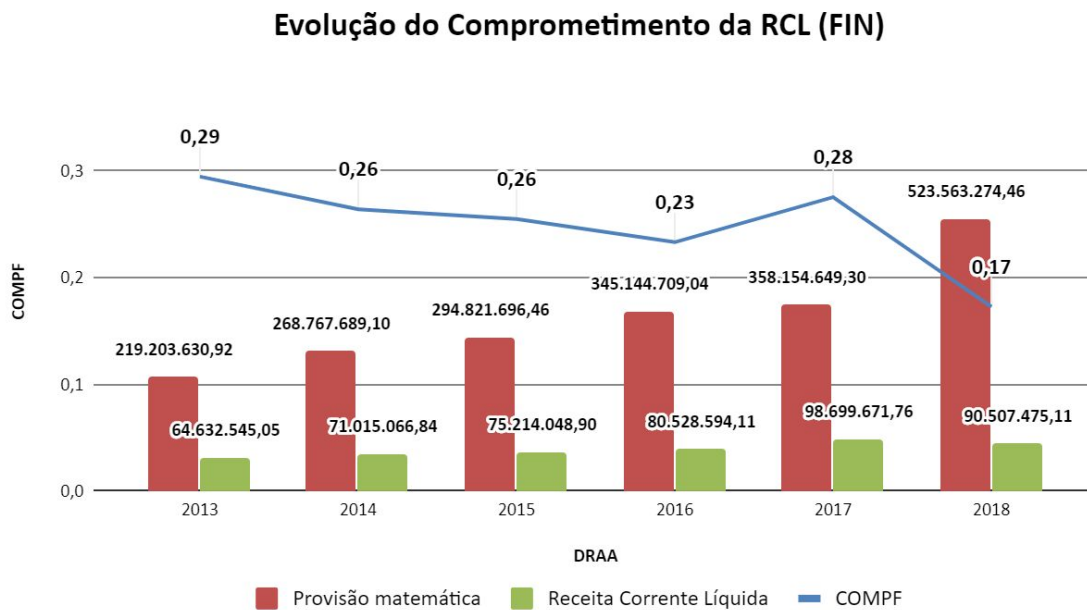

Uma breve análise do gráfico acima permite concluir que o aumento do nível de obrigações do plano financeiro cresceu em ritmo muito maior ao crescimento da RCL no período, levando a uma deterioração do índice COMPF. Em relação ao exercício de 2017, verifica-se que houve uma queda de aproximadamente 8,70% da RCL, mas também houve um aumento de 46% da Provisão Matemática, em relação ao exercício anterior. Parte deste aumento pode ser explicada pelo fato de que a base enviada ao atuário para a Avaliação Atuarial 2017 (doc. 64 a 67) não considerou os segurados do Fundo Municipal de Saúde e da Faculdade de Ciências Aplicadas de Limoeiro, o que fez com que o número de segurados ativos do Plano Financeiro saltasse de 662 na Avaliação Atuarial 2017 para 898 na Avaliação Atuarial 2018.

Não obstante tal inconsistência, ao analisarmos a provisão matemática por servidor verifica-se que houve um aumento de 7,77% nesse valor entre os exercícios de 2016 e 2017, o que reforça a tendência de crescimento do déficit atuarial do Fundo Financeiro.

O elevado nível de endividamento observado com o indicador COMPF relativo à

Avaliação Atuarial 2018 do LIMOEIROPREV nada mais é que o reflexo dos déficits financeiros projetados para os exercícios futuros, ou seja, como o montante de despesas esperadas com o plano financeiro supera bastante o ingresso esperado de recursos, o nível de obrigações líquidas do plano a valor presente é elevado, o que deteriora o indicador COMPF.

Sabe-se que, independente da tendência a se realizar, é inescapável a ocorrência de déficits financeiros crescentes no plano financeiro, no entanto, esse período que precede o momento de agravamento do déficit do plano financeiro propicia uma oportunidade para que o Município possa recolher receitas adicionais para a constituição de um fundo de reserva para amortecer o impacto fiscal desse déficit crescente, mantendo-o sob um determinado limite definido pela gestão com base em estudos econômico-atuariais, resguardando a Administração da solução de continuidade dos serviços públicos do Município.

Essas receitas adicionais podem ser obtidas por meio de contribuição extraordinária a cargo dos servidores e/ou do ente, além de aportes financeiros a serem realizados ou a doação de bens, direitos e ativos. Frisa-se que essa contribuição extraordinária não se confunde com a contribuição suplementar, pois esta tem a finalidade de amortizar o déficit atuarial e a contribuição extraordinária, mitigar o déficit financeiro futuro.

Outra possibilidade é a revisão da segregação de massas, transferindo segurados do plano financeiro para o previdenciário, contudo, as exigências determinadas pela Portaria MF nº 464/2018 devem ser observadas.

Deve-se frisar que o equilíbrio atuarial do plano financeiro é impossível, visto que a segregação de massas é o reconhecimento da parte da gestão de que essa sub massa de servidores tinha um custo de transição que impedia a almejada capitalização. Na verdade, diante da “camisa de força” da base normativa, a gestão municipal apenas pode empreender medidas para prevenir contra fraudes e estimular a postergação da aposentadoria dos segurados ativos.

Como a gestão previdenciária é marcada por diferimento dos efeitos das medidas adotadas, faz-se necessário um planejamento de longo prazo que resultaria na adoção de medidas com resultados diferidos. Portanto, a adoção de medidas neste momento é crucial para minimizar a repercussão do déficit crescente do plano financeiro.

O risco da inércia é que a insuficiência de cobertura venha extrapolar a capacidade de pagamento do Município, conduzindo para uma situação que medidas mais drásticas deverão ser implementadas com o prejuízo não apenas dos servidores, mas de toda a sociedade.

Portanto, a ausência de medidas efetivas para mitigar no futuro o impacto crescente do déficit previdenciário, configura inobservância do art. 40, *caput*, da Constituição Federal, o qual exige que a gestão empreenda medidas para preservar o equilíbrio atuarial e financeiro. No caso do plano financeiro em que o déficit atuarial é por demais oneroso para ser amortizado, o dispositivo constitucional determina que a gestão do ente deve providenciar meios para que o fluxo financeiro seja preservado, isto é, que o pagamento dos benefícios não seja prejudicado como vem acontecendo com diversos entes da federação.

Assim, a gestão deve buscar soluções para que o impacto fiscal do déficit financeiro crescente não venha prejudicar apenas o equilíbrio das contas do ente, mas também prejudicar o adimplemento tempestivo dos benefícios. Por outro lado, o art. 1º, § 1º, da Lei de Responsabilidade Fiscal, exige que o gestor adote uma postura de responsabilidade fiscal a qual seria consubstanciada em uma ação planejada e transparente em que seriam adotadas medidas para que sejam prevenidos os riscos ao equilíbrio fiscal.

Portanto, a Prefeitura não adotou nenhuma medida adequada para equacionar o problema do déficit crescente do plano financeiro, desobedecendo o art. 40, *caput*, da Constituição Federal e o art. 1º, § 1º, da Lei Complementar Federal nº 101/2000.

Essa conduta responsabiliza a pessoa do Prefeito, Sr. João Luís Ferreira Filho, a quem cabe a definição da política previdenciária municipal com base em fontes de informações como os demonstrativos de resultado da avaliação atuarial, incorrendo a sua conduta em inobservância do art. 40, *caput*, da Constituição Federal e do art. 1º, § 1º, da Lei Complementar Federal nº 101/2000 Essa conduta o torna passível da sanção prevista no art. 73, inciso III, da Lei Orgânica do TCE/PE.

Documento Assinado Digitalmente por: DAMIANA SEDMACIDONHEIRARI SABINO  
Acesse em: <https://tce.te.pe.gov.br/epv/validaDoc.seam> Código do documento: 6e1a1107b-51788-41105390f3a4f72755b5939b9a4

## 2.1.4. Projeção atuarial inadequada

### **Código do Achado: A4.1**

#### **Critérios de Auditoria:**

- Lei Federal, Nº 9717/1998, Art. 1º, inciso I
- Constituição Federal, Art. 40, caput
- Portaria, Ministério da Previdência Social, Nº 403/2008, Art. 5º, caput
- Portaria, Ministério da Previdência Social, Nº 403/2008, Art. 13
- Lei Complementar Federal, Nº 101/2000, Art. 1º, §1º
- Portaria, Ministério da Previdência Social, Nº 403/2008, Art. 13, §1º

#### **Evidências:**

- Exame de confiabilidade das projeções atuariais (Apêndice 04)
- Tabelas comparativas de receitas projetadas e realizadas de entes federativos (doc. 69)
- Tabelas comparativas de despesas projetadas e realizadas de entes federativos (doc. 68)
- Demonstrativo da Despesa Segundo a Natureza 2015 (doc. 72)
- Demonstrativo da Despesa Segundo a Natureza 2016 (doc. 73)
- Demonstrativo da Despesa Segundo a Natureza 2017 (doc. 12)
- Declaração da gestão quanto à Avaliação Atuarial 2014 (doc. 70)
- Avaliação Atuarial 2015 (doc. 71)
- Avaliação Atuarial 2016 (doc. 62)
- Fluxo da Avaliação Atuarial 2017 - Fundo Previdenciário (doc. 63)
- Avaliação Atuarial 2017 (doc. 54)
- Demonstrativos de informações previdenciárias e repasses consolidados de 2015 (doc. 39)
- Demonstrativos de informações previdenciárias e repasses consolidados de 2016 (doc. 39)
- Demonstrativos de informações previdenciárias e repasses consolidados de 2017 (doc. 39)

## Responsáveis:

João Luís Ferreira Filho (Prefeito)

José de Assis Pedrosa (Gerente de Previdência)

---

### *Conduta:*

Omitir-se quanto ao necessário saneamento da avaliação atuarial para resguardar a confiabilidade das projeções atuariais, contrariando o art. 1o, inciso I, da Lei Federal no 9.717/1998.

### *Nexo de Causalidade:*

A omissão quanto ao necessário saneamento da avaliação atuarial resultou em prejuízo à confiabilidade das projeções atuariais como instrumento de planejamento da gestão previdenciária municipal.

Quanto à avaliação atuarial, a Lei Federal nº 9.717/1998 dispõe o seguinte:

Art. 1º Os regimes próprios de previdência social dos servidores públicos da União, dos Estados, do Distrito Federal e dos Municípios, dos militares dos Estados e do Distrito Federal deverão ser organizados, baseados em normas gerais de contabilidade e atuária, de modo a garantir o seu equilíbrio financeiro e atuarial, observados os seguintes critérios:

I - realização de avaliação atuarial inicial e em cada balanço utilizando-se parâmetros gerais, para a organização e revisão do plano de custeio e benefícios;

A avaliação é o instrumento que o ente federativo possui para o seu planejamento, visto que permite estimar o resultado atuarial e o comportamento da receita e da despesa. Dessa forma os riscos financeiro e fiscal podem ser avaliados, sendo base para a elaboração, execução e avaliação do resultado das medidas adotadas. A Portaria MPS nº 403/2008 dispõe o seguinte sobre tal matéria:

Art. 5º O ente federativo, a unidade gestora do RPPS e o atuário responsável pela elaboração da avaliação atuarial deverão eleger conjuntamente as hipóteses biométricas, demográficas, econômicas e financeiras adequadas às características da massa de segurados e de seus dependentes para o correto dimensionamento dos compromissos futuros do RPPS, obedecidos os parâmetros mínimos de prudência estabelecidos nesta Portaria, tendo como referência as hipóteses e premissas consubstanciadas na Nota Técnica Atuarial do respectivo RPPS.

(...)

Art. 13. O Parecer Atuarial deverá conter, de forma expressa, a avaliação da qualidade da base cadastral, destacando a sua atualização, amplitude e consistência.

§ 1º Caso a base cadastral dos segurados esteja incompleta ou inconsistente, o Parecer Atuarial deverá dispor sobre o impacto em relação ao resultado apurado, devendo ser adotadas, pelo ente federativo, providências para a sua adequação até a próxima avaliação atuarial.

§ 2º Inexistindo na base cadastral informações sobre o tempo de contribuição efetivo para fins de aposentadoria, será considerada a diferença apurada entre a idade atual do segurado e a idade estimada de ingresso no mercado de trabalho, desde que tecnicamente justificada no Parecer Atuarial, respeitado o limite mínimo de dezoito anos.

§ 3º Na falta ou inconsistência de dados cadastrais dos dependentes, deverá ser estimada a composição do grupo familiar para fins de cálculo do compromisso gerado pela morte do servidor ativo ou inativo, esclarecendo-se, no Parecer Atuarial, os critérios utilizados, sempre numa perspectiva conservadora quanto aos impactos na diminuição das obrigações do RPPS.

As premissas consistem em hipóteses previamente adotadas pelo atuário para realizar o respectivo cálculo e o normativo exige que a eleição delas deve estar fundamentada em parâmetros objetivos e razoáveis, caso contrário, a estimativa será eivada de vício e irá promover uma projeção sem a devida correlação com a realidade futura, prejudicando tal projeção de seu papel de instrumento de planejamento e decisão.

Caso não haja informações suficientes na base cadastral dos segurados e

pensionistas, ou elas se apresentem inconsistentes, cabe ao atuário adotar premissa demográfica ou econômica que venha sanar tal problema, sendo apresentada a devida justificativa técnica para tal eleição. Contudo, esse procedimento não é o ideal, visto que essas premissas adotadas para sanear as inconsistências promovem distorções no resultado do cálculo atuarial que podem inutilizá-lo.

O critério adotado para avaliar as projeções de receita e despesa originou-se da Auditoria Nacional dos Regimes Próprios coordenada pelo Tribunal de Contas da União. Essa ação consistiu em análise estatística de dados e a consolidação de informações existentes nos sistemas de informação do Ministério da Fazenda - Secretaria de Previdência, combinadas com as auditorias realizadas por 29 tribunais de contas em 2016.

Essa auditoria coordenada teve como objetivo caminhar na direção da consolidação de um Sistema Integrado de Fiscalização com a finalidade de aprimorar os mecanismos de acompanhamento da situação financeira e atuarial dos RPPS e de seus investimentos, bem como avaliar a existência de requisitos mínimos de Governança nos arranjos institucionais entre entes federativos instituidores de RPPS e gestores dos planos de previdência.

As informações acerca das despesas e receitas projetadas constantes dos demonstrativos de resultado de avaliação atuarial 2012 a 2015 foram contrapostas aos montantes de receitas e despesas realizadas dos exercícios de 2012 a 2015. O confronto dessas informações permitiu a mensuração da discrepância entre a projeção e a realidade. As tabelas comparativas de receitas e despesas (docs. 68 a 69) reúnem as informações de cinquenta e quatro regimes próprios estaduais e municipais do Brasil, os quais foram utilizados como amostra representativa para as análises realizadas quando da realização da Auditoria Nacional Coordenada.

A partir desses dados foram obtidas as tabelas a seguir postas que detalham as discrepâncias entre a projeção e o realizado.

**TABELA 04 - QUADRO DE DIFERENÇAS ENTRE A RECEITA PREVISTA E A REALIZADA - SITUAÇÃO NACIONAL**

Diferença entre Receita Projetada e a Realizada				
Receita (ano)	DRAA 2012	DRAA 2013	DRAA 2014	DRAA 2015
2012	-17,63%			
2013	-17,89%	-0,74%		
2014	-28,59%	-9,12%	-22,79%	
2015	-17,36%	1,24%	-12,41%	-4,21%

**TABELA 05 - QUADRO DE DIFERENÇAS ENTRE A DESPESA PREVISTA E A REALIZADA - SITUAÇÃO NACIONAL**

Diferença entre Despesa Projetada e a Realizada				
Receita (ano)	DRAA 2012	DRAA 2013	DRAA 2014	DRAA 2015
2012	-45,15%			
2013	-29,25%	7,74%		
2014	-33,07%	6,79%	8,69%	
2015	-32,45%	9,54%	10,78%	8,34%

Utilizando-se a média ponderada pela receita realizada, estimou-se que a situação da amostra nacional indicaria discrepância média em torno de 10% (dez por cento). Em razão disso, considerou-se que discrepância acima desse percentual caracterizaria projeção da receita prejudicada quanto ao aspecto da confiabilidade.

Procedimento assemelhado foi adotado em relação à informação consolidada dos regimes próprios fiscalizados pela Auditoria Nacional Coordenada em relação à despesa. Estimou-se que a situação da amostra nacional indicaria discrepância média em torno de 15% (quinze por cento). Em razão disso, considerou-se que discrepância acima desse percentual seria caracterizaria projeção da despesa prejudicada quanto ao aspecto da confiabilidade.

Com base nesse entendimento, decidiu-se avaliar a consistência das projeções atuariais do regime próprio por meio de comparação com os resultados financeiros do RPPS dos exercícios 2015 a 2017. Ressalta-se que não foi analisado o exercício de 2014, pois não foi fornecida a Avaliação Atuarial 2014 (doc. 70).

A metodologia para a análise da receita foi a seguinte: a partir do fluxo atuarial do Fundo Previdenciário da Avaliação Atuarial 2017 (doc. 63), obteve-se a projeção dos valores de receita referentes às contribuições previdenciárias a cargo dos segurados e pensionistas acrescida dos valores devidos de contribuição a cargo do ente. Ou seja, foram excluídas, para fins de comparação, do total de receitas dos fluxos atuariais (190000) as seguintes parcelas:

- Benefícios Concedidos - Compensação Previdenciária a Receber (119900)
- Benefícios a Conceder - Compensação Previdenciária a Receber (129000)
- Parcelamentos de Débitos Previdenciários (130201)
- Valor Atual da Cobertura da Insuficiência Financeira (139901)

Em relação aos exercícios de 2015 e 2016, não foram fornecidos os respectivos fluxos. Assim, foram utilizadas as informações de receitas previdenciárias presentes as Avaliações Atuariais 2015 e 2016 (docs. 71 e 62).

Em relação ao Fundo Financeiro, o fluxo atuarial da Avaliação Atuarial 2017 foi

fornecido em branco. Assim, foram utilizadas receitas previdenciárias informadas nas Avaliações Atuariais 2015, 2016 e 2017 (docs. 71, 62 e 54).

O montante de receita projetada para cada exercício foi então corrigido pelo índice oficial de preços IPCA do período o qual foi consultado em sítio eletrônico<sup>1</sup>. Esses valores corrigidos das avaliações foram contrapostos com os valores efetivamente devidos no período calculado com base na aplicação das alíquotas previstas pela legislação municipal nas bases de cálculo fornecidas pelos Demonstrativos de informações previdenciárias e de repasses - DIPR consolidados de 2014 a 2017 (doc. 39), dos quais excluiu-se a parcela equivalente à taxa de administração (2%).

Para a despesa a metodologia foi semelhante: a partir do fluxo atuarial do Fundo Previdenciário da Avaliação Atuarial 2017 (doc. 63) foram obtidos os valores de despesa total projetada e excluíram-se as seguintes parcelas:

- Benefícios Concedidos - Encargos - Compensação Previdenciária a Pagar (219901)
- Benefícios a Conceder - Encargos - Compensação Previdenciária a Pagar (229000)
- Outras Despesas (239901)

Para os exercícios de 2015 e 2016, por ausência de fornecimento dos fluxos, foram utilizadas as informações de despesas previdenciárias disponíveis nas Avaliações Atuariais 2015 e 2016 (doc. 71 e 62).

Da mesma forma, em relação ao Fundo Financeiro, foram utilizadas as informações relativas às despesas previdenciárias nas Avaliações Atuariais 2015, 2016 e 2017 (docs. 71, 62 e 54).

O montante de despesa projetada para cada exercício foi corrigido pelo índice IPCA e foi então contraposto com os gastos efetivamente realizados no período e fornecidos pela Demonstração da Despesa Segundo a Natureza de 2015 a 2017 (docs. 72, 73 e 12).

Os resultados estão no Apêndice 5, do qual foram extraídas as tabelas a seguir referentes às projeções de receitas.

<sup>1</sup><http://www.calculador.com.br/tabela/indice/IPCA>

**TABELA 06 - DISCREPÂNCIA ENTRE PROJEÇÃO DA RECEITA E O VALOR DEVIDO - PLANO PREVIDENCIÁRIO**

DIFERENÇA (%)			
	AVALIAÇÃO ATUARIAL		
ANO	2015	2016	2017
2015	-		
2016	111,14%	118,07%	
2017	95,23%	102,27%	41,11%

**TABELA 07 - DISCREPÂNCIA ENTRE PROJEÇÃO DA RECEITA E O VALOR DEVIDO - PLANO FINANCEIRO**

DIFERENÇA (%)			
	AVALIAÇÃO ATUARIAL		
ANO	2015	2016	2017
2015	496,09%		
2016	469,71%	443,03%	
2017	482,07%	467,49%	-36,37%

Inicialmente, ressalta-se que, ao utilizar os dados de receita previdenciária da Avaliação Atuarial na ausência do fluxo, o que ocorreu com os exercícios de 2015 e 2016, a receita projetada tende a ser superestimada em relação ao real, pois não é possível retirar a estimativa de compensação previdenciárias, plano de amortização proposto e não adotado, entre outros itens.

No que se refere ao exercício de 2017, verifica-se que a receita previdenciária foi subestimada no tocante ao Fundo Financeiro e superestimada no tocante ao Fundo Previdenciário ao comparar com os valores devidos no exercício.

Em relação ao Fundo Financeiro, uma possível explicação se encontra no arquivo enviado ao atuário para a elaboração da Avaliação Atuarial 2017 (doc. 64 a 67). Conforme apontado no Item 2.1.3., a base cadastral se encontrava incompleta, pois não constava informações do Fundo Municipal de Saúde e da Faculdade de Ciências Aplicadas, o que impacta fortemente a projeção da receita do Fundo Financeiro.

Em relação ao Fundo Previdenciário, uma possível explicação também se relaciona com a base cadastral utilizada na Avaliação Atuarial 2017 do Fundo Previdenciário. No fluxo

atuarial 2017 (doc. 63), a base de cálculo considerada no exercício de 2017 foi de R\$ 14.027.474,4, enquanto, na realidade, a base de cálculo foi de R\$ 11.765.201,17, ou seja, aproximadamente 20% maior do que o realizado. Na Avaliação Atuarial 2017 (doc. 54), observa-se que foram considerados 682 servidores ativos, enquanto no DIPR 2016 (doc. 39) os número de servidores vinculados ao Fundo Previdenciário em dezembro/2016 foi de 477. Ou seja, mais de 200 servidores foram incluídos possivelmente sem pertencer ao Fundo Previdenciário, o que impacta diretamente na receita projetada da avaliação atuarial.

Para os valores de despesa, as discrepâncias entre as projeções e os valores efetivamente realizados estão contidas nas tabelas seguir.

**TABELA 08 - DISCREPÂNCIA ENTRE PROJEÇÃO DA DESPESA E O VALOR DEVIDO - PLANO PREVIDENCIÁRIO**

DIFERENÇA (%)			
	AVALIAÇÃO ATUARIAL		
ANO	2015	2016	2017
2015	-		
2016	389,53%	324,43%	
2017	1619,80%	1352,90%	1620,79%

**TABELA 09 - DISCREPÂNCIA ENTRE PROJEÇÃO DA DESPESA E O VALOR DEVIDO - PLANO FINANCEIRO**

DIFERENÇA (%)			
	AVALIAÇÃO ATUARIAL		
ANO	2015	2016	2017
2015	13,89%		
2016	4,38%	33,38%	
2017	28,19%	52,60%	2,07%

Em relação à despesa do Fundo Financeiro, nota-se que, em relação a 2017, o valor projetado corrigido está dentro da faixa de aceitabilidade (15%) definida como critério de auditoria.

Em relação à despesa do Fundo Previdenciário, a divergência observada atinge valores de grande magnitude, extrapolando o limite anteriormente definido de 10% para a receita, provavelmente por se tratar de um plano relativamente recente, sem nenhum aposentado ou pensionista, constituído por uma massa de servidores ainda bastante dinâmica. Em relação ao exercício de 2017, a despesa previdenciária executada foi apenas relativa a benefícios previdenciários, sem nenhuma aposentadoria. A despesa projetada no fluxo da

Avaliação Atuarial 2017 (doc. 63) considerou apenas os auxílios, em sua maior parte, além de aposentadoria por invalidez a pensão por morte. Ou seja, são despesas relacionadas à riscos que podem ou não se concretizar. Ressalta-se aqui que novamente a base cadastral de ativos tem impacto nessa previsão.

Assim, não se pode menosprezar o efeito da incompletude e da inconsistência da base cadastral nas projeções atuariais inadequadas. Ao superestimar a receita do Fundo Previdenciário, se subestima o déficit atuarial e as medidas necessárias para seu equacionamento. Em relação ao Fundo Financeiro, a omissão de parcela da massa de segurados subestima a receita do Fundo, o que gera um cenário irreal, dificultando o planejamento e adoção, por parte da gestão municipal, de medidas efetivas para mitigar tal impacto.

É importante destacar que a projeção atuarial possui um papel extremamente relevante no planejamento governamental, especialmente no tocante ao levantamento de riscos ao equilíbrio fiscal e a necessária adoção de medidas para mitigá-los, conforme o art. 1, § 1º, da Lei Complementar Federal nº 101/2000. Por outro lado, o art. 40, *caput*, da Constituição Federal, determina que sejam adotadas medidas que preservem o equilíbrio financeiro que consiste na solvência do RPPS.

A responsabilidade alcança a pessoa do gestor do RPPS, visto que lhe cabe a administração geral do RPPS e a prática de todos os atos necessários para o saneamento de situações irregulares, ou seja, o que inclui resguardar a efetividade da avaliação atuarial como instrumento de planejamento e de transparência, vinculando a pessoa do Sr. José de Assis Pedrosa.

A responsabilização também cabe à pessoa do Prefeito, o Sr. João Luís Ferreira Filho, que em razão de sua condição como gestor maior do Município é o responsável pelas políticas previdenciárias em nível municipal, o que inclui o saneamento das inconsistências da base cadastral dos servidores ativos, base essa que está sob sua gestão direta.

Conclui-se, que as inconsistências das projeções atuariais das receitas constituem inobservância do art. 40, *caput*, da Constituição Federal e do art. 1º, Inciso I, da Lei Federal nº 9.717/1998, responsabilizando o gestor do RPPS, o Sr. José de Assis Pedrosa, e o Prefeito Municipal, o Sr. João Luís Ferreira Filho, sendo as suas condutas passíveis da sanção prevista no art. 73, Inciso III, da Lei Orgânica do TCE/PE.

## 2.1.5. Registro contábil inadequado das provisões matemáticas

### **Código do Achado: A7.1**

#### **Critérios de Auditoria:**

- Princípio da Transparência
- Constituição Federal, Art. 70, Parágrafo Único
- Lei Complementar Federal, Nº 101/2000, Art. 1º, Parágrafo Único
- Lei Federal, Nº 4320/1964, Art. 89
- Lei Federal, Nº 4320/1964, Art. 100
- Lei Federal, Nº 4320/1964, Art. 104
- Portaria, Ministério da Fazenda, Nº 403/2008, Art. 2º, inciso XIV
- Portaria, Ministério da Fazenda, Nº 403/2008, Art. 17, §1º
- Portaria, Ministério da Fazenda, Nº 403/2008, Art. 17, §3º
- Acórdão, Tribunal de Contas da União, Nº 978/2018
- Resolução, Conselho Federal de Contabilidade, Nº 1111/2007, Aprova o Apêndice II da Resolução CFC nº. 750/93 sobre os Princípios Fundamentais de Contabilidade.
- Resolução, Conselho Federal de Contabilidade, Nº 1374/2011, Dá nova redação à NBC TG ESTRUTURA CONCEITUAL - Estrutura Conceitual para Elaboração e Divulgação de Relatório Contábil-Financeiro
- Resolução, Conselho Federal de Contabilidade, Nº 1330/2011, Estabelece critérios e procedimentos a serem adotados pela entidade para a escrituração contábil de seus fatos patrimoniais
- Pronunciamento Contábil, Nº 25/2009, O objetivo do Pronunciamento Técnico CPC 25 é o de assegurar que sejam aplicados critérios de reconhecimento e bases de mensuração apropriados a provisões, passivos contingentes e ativos contingentes e que seja divulgada informação suficiente nas notas explicativas, para permitir que os usuários entendam a sua natureza, oportunidade e valor
- Lei Municipal - Limoeiro, Nº 2283/2011, Art. 16, §7º

#### **Evidências:**

- Balanço Patrimonial 2016 (doc. 75)
- Balanço Patrimonial 2017 (doc. 5)
- Demonstrativo de resultado da avaliação atuarial 2017 (doc. 47)
- Avaliação Atuarial 2018 - Fundo Previdenciário (doc. 49)
- Lei Municipal - Limoeiro, Nº 2283/2011 (doc. 61)
- Avaliação Atuarial 2018 - Fundo Financeiro (doc. 74)

## **Responsáveis:**

José de Assis Pedrosa (Gerente de Previdência)

---

### *Conduta:*

Omitir-se quanto ao registro irregular das provisões matemáticas apuradas na avaliação atuarial.

### *Nexo de Causalidade:*

A omissão quanto ao registro irregular das provisões matemáticas apuradas em avaliação atuarial prejudicou a evidenciação da situação do regime próprio quanto a suas obrigações previdenciárias

José Josivaldo Rufino da Silva (Contador)

---

### *Conduta:*

Registrar as provisões matemáticas apuradas na avaliação atuarial em desacordo com a Legislação.

### *Nexo de Causalidade:*

O registro irregular das provisões matemáticas apuradas em avaliação atuarial prejudicou a evidenciação da situação do regime próprio quanto a suas obrigações previdenciárias.

A contabilidade pública aplicável aos órgãos e entes privilegia a execução orçamentária e financeira a fim de acompanhar a devida arrecadação e aplicação dos recursos. Quanto ao RPPS, a ênfase é no aspecto patrimonial em virtude do fato de que todo o patrimônio do ente gestor deve ser utilizado para o adimplemento dos benefícios, salvo os bens afetados para o funcionamento do órgão gestor do RPPS. Isso exige que as demonstrações evidenciem não apenas as obrigações exigíveis, mas também aquelas sob condição suspensiva como os benefícios futuros a conceder, por exemplo.

Esse aspecto torna mais relevante para os RPPS não a execução, mas o patrimônio do sistema previdenciário, o que exige a devida evidenciação do passivo do RPPS em relação aos benefícios presentes e futuros. Em virtude dessa exigência, mediante a Portaria MPAS nº 916/2003, foram alterados os demonstrativos contábeis da Lei nº 4.320/64, a fim de que determinados aspectos pertinentes aos RPPS fossem destacados.

Assim, a mencionada portaria antecipou mudanças decorrentes do advento das Normas Brasileiras de Contabilidade Aplicadas ao Setor Público (NBCASP) que tinham como alvo o registro da integralidade dos ativos e dos passivos públicos, tempestivamente, atendendo os atributos de confiabilidade e comparabilidade. As NBCASP determinaram a adoção de um plano de contas e de modelos de demonstrações contábeis os quais seriam aplicáveis a todas entidades de natureza pública, incluindo as unidades gestoras dos regimes próprios.

Cabe destacar o aspecto da reserva matemática, a qual teve a seguinte definição pela Portaria MPS nº 403/2008.

Art. 2º Para os efeitos desta Portaria considera-se:

(...)

XIV - Reserva Matemática: montante calculado atuarialmente, em determinada data, que expressa, em valor presente, o total dos recursos necessários ao pagamento dos compromissos do plano de benefícios ao longo do tempo;

A reserva matemática, portanto, seria o levantamento do valor necessário para que o regime próprio pudesse adimplir suas obrigações perante os segurados e seus dependentes, no caso, as obrigações estariam definidas no plano de benefícios do sistema. Difere-se das obrigações comuns porque o seu valor não é líquido e certo. Não é certo porque a contraprestação previdenciária ainda não é exigível. Não é líquida porque o seu valor é estimado e não definido categoricamente, pois depende de normas supervenientes que podem alterá-lo substancialmente em razão do regime específico dos servidores públicos em que impera integralidade e a paridade, mesmo após o advento da Emenda nº 41/2003.

A reserva matemática possui contas redutoras de mesma natureza, isto é, cujos valores são estimados e esperados, os quais consistem, principalmente, em contribuições incidentes sobre as folhas e sobre as contribuições concedidas ou a conceder. Portanto, a fórmula é simples, ou seja, o valor dos benefícios concedidos ou a conceder a valor presente menos o valor das contribuições a receber dos órgãos públicos, segurados e pensionistas. O resultado é a provisão matemática, o montante a descoberto que o regime próprio deve empregar esforços

para amortizá-lo ou mitigar o seu impacto nas finanças municipais em futuro próximo.

O cálculo dos valores das contas de reservas matemáticas e das respectivas contas redutoras é feito pelo atuário por ocasião da avaliação atuarial, devendo o balanço patrimonial refletir tal situação. Para que o cálculo atuarial tenha a sua estimativa do passivo previdenciário agregado ao patrimônio do RPPS, cabe ao gestor realizar a contratação do atuário no segundo semestre do exercício da prestação de contas e fornecer a base cadastral com antecedência, até 01/09 do exercício da prestação de contas. O atuário apenas ajusta a idade dos servidores que terão aniversário entre essa data e o final de exercício, obtendo a base dados ajustada para 31/12.

Com fundamento nessa base cadastral ajustada, o atuário realiza o cálculo e fornece até o final do exercício o detalhamento das reservas matemáticas para que a contabilidade do regime próprio realize os lançamentos necessários e, dessa forma, haja uma sincronia entre o passivo estimado pelo cálculo atuarial com a base cadastral ajustada de 31/12/XX e o balanço patrimonial do RPPS de 31/12/XX. Após isso, o atuário pode examinar o resultado do cálculo atuarial com base nas informações demográficas, financeiras, legais e funcionais da massa, fornecendo a avaliação atuarial até 31/03 do exercício subsequente ao da prestação de contas. Assim, a avaliação atuarial 2018 deve impactar o balanço patrimonial de 2017, assim como a avaliação atuarial 2019 deve impactar o balanço patrimonial de 2018.

Portanto, não cabe qualquer argumento de que o prazo de entrega da avaliação atuarial, definido no dia 31 de março do exercício subsequente ao que se refere a prestação de contas, impede que a contabilidade possa realizar a atualização tempestiva dos valores das reservas matemáticas. Apenas cabe ao gestor realizar o devido planejamento das ações do RPPS, prevendo a contratação antecipada do atuário e incluir no termo que o contratado deve fornecer o detalhamento das reservas até o final do exercício e entregar a avaliação atuarial até o prazo definido pela legislação.

Com base nos Balanços Patrimoniais de 2016 e 2017 do RPPS (docs. 75 e 5) e no Demonstrativo de Resultados da Avaliação Atuarial de 2017 (doc. 47) e na Avaliação Atuarial 2018 do Fundo Financeiro e do Fundo Previdenciário (docs. 74 e 49), obtiveram-se as tabelas comparativas entre os valores da provisão matemática apurados pela avaliação atuarial e o registro realizado no Passivo Não Circulante - Provisão Matemática Previdenciária do correspondente balanço patrimonial dos planos previdenciário e financeiro.

Inicialmente, apresenta-se o resultado do comparativo no plano previdenciário, conforme tabela a seguir.

**TABELA 10 - COMPARATIVO ENTRE REGISTROS DA RESERVA MATEMÁTICA DO PLANO PREVIDENCIÁRIO**

PLANO PREVIDENCIÁRIO (CAPITALIZADO)		
DADOS	2016	2017
Reserva matemática - apurada pela auditoria de acordo com a Avaliação Atuarial	5.537.978,06	11.331.464,28
Reserva matemática - reconhecida no Balanço Patrimonial	32.489.480,317	23.040.484,55
<b>Diferença</b>	<b>(26.951.502,25)</b>	<b>(11.709.020,27)</b>

Verifica-se que houve significativa diferença entre a reserva matemática registrada pela contabilidade do RPPS no plano previdenciário e o que foi apurada na Avaliação Atuarial correspondente ao período analisado. Na elaboração do Balanço Patrimonial de 2017, com data-base 31/12/2017, foram utilizados os dados do DRAA 2017, com data-base 31/12/2016, no que se refere à reserva matemática de benefícios a conceder (27.678.243,37). Em relação ao valor atual do plano de amortização adotado em lei, utilizou-se um valor de R\$ 4.637.758,82, que não se encontra no DRAA 2017, tampouco no DRAA 2018.

Tal fato atenta contra a transparência e a consistência das contas públicas, visto que aponta no Balanço Patrimonial valor diverso do efetivamente calculado na Avaliação Atuarial correspondente.

Em relação ao plano financeiro, faz-se necessário esclarecer o uso de uma de suas contas redutoras antes de proceder à análise do comparativo.

Segundo a Portaria MPS nº 509/2013, em seu Art. 2º, os regimes próprios deveriam adotar o plano de contas estendido até o 7º nível de classificação de acordo com a versão atualizada do Anexo III da instrução de procedimentos contábeis. No sítio eletrônico da Secretaria do Tesouro Nacional (Ministério da Fazenda) ([http://www.tesouro.fazenda.gov.br/pt\\_PT/pcasp](http://www.tesouro.fazenda.gov.br/pt_PT/pcasp)) foi obtida a planilha que contém o Plano de Contas Aplicados ao Setor Público (PCASP) válido para os regimes próprios a partir do exercício de 2014. Nesse documento é informada a existência de duas contas redutoras de insuficiência de cobertura financeira que tinham a seguinte função:

Registrar, de acordo com o resultado da avaliação atuarial, o valor presente das insuficiências financeiras futuras do plano financeiro considerando o §1º do artigo 2º da Lei nº 9.717/98.

O dispositivo mencionado no PCASP determina que os entes federativos são responsáveis pela garantia de pagamento dos benefícios previdenciários de seus regimes próprios, pautado no § 1º do art. 2º da Lei 9.717/1998, o que inclui a realização de aportes financeiros a título de cobertura de eventuais insuficiências financeiras. Em termos municipais, a Lei Municipal nº 2.283/2011 (doc. 61) dispôs o seguinte:

Art. 16 § 7 - O Município é o responsável pela cobertura de eventuais insuficiências financeiras do RPPS, decorrentes do pagamento de benefícios previdenciários, tudo

em fiel observância ao disposto na Lei Federal nº 10.887, de 18.07.2004.

Em outras palavras, o déficit apurado, em tese, configura obrigações previdenciárias a descoberto, desprovidas de lastro financeiro quando do momento de seu adimplemento. Entretanto, essas obrigações a descoberto devem ser adimplidas pelo Município, que deve realizar o aporte necessário ao RPPS para que os benefícios sejam pagos.

Nesse contexto, o uso das mencionadas contas redutoras de insuficiência de cobertura financeira acaba por promover abatimento no valor das provisões matemáticas, as quais ficariam limitadas ao montante do ativo garantidor porque seriam uma contrapartida dele, representando a capacidade de pagamento do RPPS. Em vista disso, o valor das provisões matemáticas no balanço poderia chegar a zero caso o plano financeiro estivesse completamente descapitalizado.

Esse procedimento apenas reflete a própria lógica do sistema previdenciário, considerando que o regime próprio não possui obrigações a descoberto uma vez que o ente federativo deve obrigatoriamente realizar os aportes necessários ao pagamento dos benefícios. Dessa forma, ao zerar o valor das provisões em virtude do uso das contas redutoras de cobertura de insuficiência financeira não há ocultamento de passivo previdenciário.

Por outro lado, esse passivo a cargo do ente federativo deve ser devidamente evidenciado na contabilidade a fim de que seja retratada com fidedignidade a situação previdenciária do ente como um todo. O Tribunal de Contas da União já se manifestou quanto a forma adequada de evidenciar o passivo atuarial do Regime Geral de Previdência Social, que, assim como o plano financeiro de um RPPS, opera em repartição simples. Nesse caso, a evidenciação do passivo atuarial se dá por meio de notas explicativas no balanço patrimonial, conforme se extrai do Acórdão TCU nº 978/2018:

90. Ressalte-se que a existência de uma nota explicativa específica referente à situação atuarial do RGPS é resultado de cumprimento de uma determinação do próprio TCU em Contas de Governo, o qual nos idos de 2013 já chamava a atenção que o então Balanço Geral da União não contemplava informação alguma a respeito desse tema. Nesse sentido, àquela época, foi determinado ao então Ministério da Previdência Social que elaborasse o Balanço Atuarial do Regime Geral de Previdência Social cujo conteúdo apresentasse informações sobre os valores presentes das projeções de receitas e despesas atuariais.

91. Nesse sentido, foi constituído um grupo de trabalho com representantes da Casa Civil da Presidência da República e Ministérios da Fazenda e o então da Previdência Social com o intuito de avaliar as melhores práticas internacionais para evidenciação das informações da previdência e necessidades de elaboração e divulgação nas demonstrações financeiras da União da situação atuarial da previdência social.

92. Como resultado desse grupo de trabalho, concluiu-se que, tendo em vista as práticas internacionais, manuais de estatística de finanças públicas e de contabilidade aplicada ao setor público, **a melhor a forma de evidenciar nos balanços da União a situação atuarial do RGPS seria por meio de notas explicativas.**

**(Acórdão TCU nº 978/2018 - Plenário - Relatório Min. Vital do Rêgo)**

Portanto, caberia à contabilidade do regime próprio evidenciar em notas explicativas o valor da provisão matemática estimada na avaliação atuarial do plano financeiro, visto que, dessa forma, mesmo com o zeramento dos saldos contábeis em decorrência do correto uso das contas redutoras, o montante da obrigação do Município perante a cobertura de insuficiência de recursos do fundo financeiro estaria adequadamente disponibilizada ao usuário da informação contábil.

Retomando à análise da reserva matemática registrada pelo RPPS no plano financeiro, verificou-se que no Balanço Patrimonial de 2017 (doc. 5) foi contabilizada a provisão matemática no valor de R\$ 356.841.110,94, fato que por si atesta a ausência do uso da conta redutora de cobertura de insuficiência financeira, visto que o ativo nesse período era residual, o qual não ultrapassava o quantitativo de 7 milhões de reais.

Não obstante a não utilização das contas redutoras, também constatou-se que o montante contabilizado é significativamente inferior à reserva matemática apurada pela avaliação atuarial correspondente. A tabela a seguir posta, elaborada com base na Avaliação Atuarial 2018 do Fundo Financeiro (doc. 74), apresenta os valores da reserva matemática calculados pela avaliação atuarial e que deveriam estar evidenciados nas notas explicativas do balanço patrimonial.

**TABELA 11 - RESERVA MATEMÁTICA APURADA PELA AVALIAÇÃO ATUARIAL 2018 DO PLANO FINANCEIRO**

PLANO FINANCEIRO REPARTIÇÃO SIMPLES			
EXERCÍCIO DO BALANÇO PATRIMONIAL		2017	
Ativo garantidor	6.368.320,59 <sup>1</sup>	Reserva matemática benefícios concedidos	188.641.645,96
Cobertura insuficiência financeira	517.194.953,87	Reserva matemática benefícios a conceder	334.921.628,50
Total	523.563.274,462	Total	523.563.274,46

Constata-se, portanto, que a reserva matemática contabilizada pelo ente (R\$ 356.841.110,94) foi significativamente inferior ao montante apurado pela avaliação atuarial correspondente (R\$ 523.563.274,46), representando grave distorção na situação patrimonial do ente. Nesse sentido, observou-se que a reserva matemática dos benefícios concedidos e benefícios a conceder do Balanço Patrimonial de 2017, data-base 31/12/2017, foram contabilizados de acordo com o DRAA 2017, data-base 31/12/2016. Além disso, no lugar de utilizar a conta de cobertura de insuficiência financeira, foi utilizada a conta de plano de amortização do Fundo Previdenciário como redutora das reservas matemáticas do Fundo Financeiro.

<sup>1</sup> Embora havia um saldo residual em caixa e equivalentes de caixa de R\$87.125,99 ao final do exercício, a Avaliação Atuarial 2019 considerou o ativo garantidor inexistente, provavelmente pela insignificância do valor.

Vale destacar que os impactos nas finanças municipais que ocorrerão por conta dos elevados aportes para cobertura de insuficiência financeira que a Prefeitura necessitará realizar no futuro próximo foram abordados no Item 2.1.3. deste relatório de auditoria.

Quanto ao registro das provisões, cabe mencionar o pronunciamento técnico CPC nº 25, prolatado pelo Comitê de Pronunciamentos Contábeis - CPC (comitê criado pela Resolução CFC nº 1.055/2005 com a função de emitir pronunciamentos técnicos que versem sobre procedimentos de Contabilidade e a divulgação de informações dessa natureza, para permitir a emissão de normas pela entidade reguladora brasileira). Nesse pronunciamento específico, o CPC trata de provisões, passivos e ativos contingentes. Assim, cabe destacar os seguintes conceitos estabelecidos no referido pronunciamento.

10. Os seguintes termos são usados neste Pronunciamento, com os significados especificados:

Provisão é um passivo de prazo ou de valor incertos.

Passivo é uma obrigação presente da entidade, derivada de eventos já ocorridos, cuja liquidação se espera que resulte em saída de recursos da entidade capazes de gerar benefícios econômicos.

(...)

13. Este Pronunciamento Técnico distingue entre:

(a) provisões – que são reconhecidas como passivo (presumindo-se que possa ser feita uma estimativa confiável) porque são obrigações presentes e é provável que uma saída de recursos que incorporam benefícios econômicos seja necessária para liquidar a obrigação;

e

(b) passivos contingentes – que não são reconhecidos como passivo porque são:

(i) obrigações possíveis, visto que ainda há de ser confirmado se a entidade tem ou não uma obrigação presente que possa conduzir a uma saída de recursos que incorporam benefícios econômicos, ou

(ii) obrigações presentes que não satisfazem os critérios de reconhecimento deste Pronunciamento Técnico (porque não é provável que seja necessária uma saída de recursos que incorporem benefícios econômicos para liquidar a obrigação, ou não pode ser feita uma estimativa suficientemente confiável do valor da obrigação).

O Comitê de Pronunciamentos Contábeis conceituou passivo como uma obrigação existente cujo fato gerador é pretérito e que venha gerar saída de recursos para sua liquidação. A provisão é uma espécie de passivo com a particularidade de que o prazo e o valor de liquidação são incertos. Quanto aos passivos contingentes, estes não são passíveis de reconhecimento pela contabilidade porque não consistem em uma obrigação existente, ou porque não há uma saída de recursos, ou que seu valor não possa ser estimado.

As provisões matemáticas previdenciárias constituem passivos que devem ser reconhecidos pela contabilidade mesmo que a data de sua exigibilidade ou o seu valor seja incerto. Elas se distinguem dos passivos contingentes porque o valor dessas provisões pode ser estimado por meio da avaliação atuarial que consiste em metodologia hábil para mensurar as receitas e despesas prováveis do sistema previdenciário. Elas também se distinguem porque constituem obrigação existente visto que decorre de determinação legal, enquanto nos passivos contingentes a obrigação tem que ser confirmada por meio de um litígio judicial, por

exemplo. A Portaria MPS nº 403/2008 não deixa margens para dúvidas ao determinar o seguinte:

Art. 17. As avaliações e reavaliações atuariais indicarão o valor presente dos compromissos futuros do plano de benefícios do RPPS, suas necessidades de custeio e o resultado atuarial.

§ 1º O passivo atuarial do RPPS é representado pelas reservas matemáticas previdenciárias que correspondem aos compromissos líquidos do plano de benefícios.

(...)

§ 3º As reservas matemáticas previdenciárias serão registradas no Passivo Exigível a Longo Prazo, no grupo de contas denominado Provisões Matemáticas Previdenciárias, observado o detalhamento estabelecido no Plano de Contas aplicável aos RPPS.

Então, as provisões matemáticas constituem passivo exigível e devem ser devidamente registradas para evidenciar a situação patrimonial do regime próprio e, após a consolidação, a situação do ente federativo. Essa evidenciação não é despropositada, visto que diante dos passivos postos cabe à entidade promover ação planejada e transparente para prevenir contra riscos advindos desses ônus patrimoniais, conduta exigida pelo art. 1º, Parágrafo Único, da Lei de Responsabilidade Fiscal (Lei Complementar Federal nº 101/2000). No caso dos passivos previdenciários, estes envolvem o risco de comprometerem não apenas o equilíbrio fiscal dos entes, mas também a capacidade de pagamento deles em virtude de possíveis oscilações no fluxo financeiro.

A evidenciação desse passivo previdenciário também atenderia ao Princípio Contábil da Prudência o qual, segundo a Resolução CFC nº 1.111/2007, teria a seguinte perspectiva no setor público:

As estimativas de valores que afetam o patrimônio devem refletir a aplicação de procedimentos de mensuração que prefiram montantes, menores para ativos, entre alternativas igualmente válidas, e valores maiores para passivos.

A prudência deve ser observada quando, existindo um ativo ou um passivo já escriturado por determinados valores, segundo os Princípios do Valor Original, surgirem possibilidades de novas mensurações.

A aplicação do Princípio da Prudência não deve levar a excessos ou a situações classificáveis como manipulação do resultado, ocultação de passivos, super ou subavaliação de ativos. Pelo contrário, em consonância com os Princípios Constitucionais da Administração Pública, deve constituir garantia de inexistência de valores fictícios, de interesses de grupos ou pessoas, especialmente gestores, ordenadores e controladores.

A provisão matemática constitui ônus estimado com base em metodologia que mensura o valor das obrigações previdenciárias a descoberto que irão exigir aportes financeiros ou forma diversa de financiamento da parte do ente patrocinador. Portanto, é inequívoco que as provisões matemáticas previdenciárias constituem passivo cujo valor é estimado e sendo incerta a data de sua liquidação. Diante da exposição, conclui-se que a conduta da contabilidade do RPPS não atendeu às exigências legais, ou seja, deveria ter utilizado as contas redutoras de insuficiência de cobertura para evidenciar a existência de

valor nulo das provisões matemáticas, visto que tal ônus será suportado pelo Município por meio de aportes e, por causa disso, caberia a ele evidenciar tal obrigação.

Esse fato depõe contra a confiabilidade das informações contidas nas demonstrações contábeis da unidade gestora do RPPS. A NBC-T1 aprovada pela Resolução CFC nº 1.374/2011 dispõe o seguinte em seu item 1.3 que a seguir está transcrito.

QC12. Os relatórios contábil-financeiros representam um fenômeno econômico em palavras e números. Para ser útil, a informação contábil-financeira não tem só que representar um fenômeno relevante, mas tem também que representar com fidedignidade o fenômeno que se propõe representar. Para ser representação perfeitamente fidedigna, a realidade retratada precisa ter três atributos. Ela tem que ser completa, neutra e livre de erro. É claro, a perfeição é rara, se de fato alcançável. O objetivo é maximizar referidos atributos na extensão que seja possível.

QC13. O retrato da realidade econômica completo deve incluir toda a informação necessária para que o usuário compreenda o fenômeno sendo retratado, incluindo todas as descrições e explicações necessárias. Por exemplo, um retrato completo de um grupo de ativos incluiria, no mínimo, a descrição da natureza dos ativos que compõem o grupo, o retrato numérico de todos os ativos que compõem o grupo, e a descrição acerca do que o retrato numérico representa (por exemplo, custo histórico original, custo histórico ajustado ou valor justo). Para alguns itens, um retrato completo pode considerar ainda explicações de fatos significativos sobre a qualidade e a natureza desses itens, fatos e circunstâncias que podem afetar a qualidade e a natureza deles, e os processos utilizados para determinar os números retratados.

C14. Um retrato neutro da realidade econômica é desprovido de viés na seleção ou na apresentação da informação contábil-financeira. Um retrato neutro não deve ser distorcido com contornos que possa receber dando a ele maior ou menor peso, ênfase maior ou menor, ou qualquer outro tipo de manipulação que aumente a probabilidade de a informação contábil-financeira ser recebida pelos seus usuários de modo favorável ou desfavorável. Informação neutra não significa informação sem propósito ou sem influência no comportamento dos usuários. A bem da verdade, informação contábil-financeira relevante, por definição, é aquela capaz de fazer diferença nas decisões tomadas pelos usuários.

As inconsistências apontadas depõem contra a confiabilidade das demonstrações contábeis, desatendendo ao art. 89 da Lei nº 4.320/64 o qual determina que a contabilidade deve evidenciar todos os fatos relacionados à gestão orçamentária, financeira e patrimonial do ente.

Quanto à responsabilização, a prestação de contas é dever do gestor em razão do art. 70, Parágrafo Único, da Carta Magna, devendo conter as informações necessárias para a formação do juízo de valor acerca dos atos de gestão praticados, uma manifestação do Princípio da Transparência.

As inconsistências contábeis aqui tratadas maculam a prestação de contas do ente, responsabilizando o gestor, Sr. João de Assis Pedrosa, cuja conduta não atendeu ao Princípio da Transparência e ao comando contido no art. 70, Parágrafo Único, da Constituição Federal e dos arts. 89, 100 e 104 da Lei nº 4.320/64.

Por outro lado, segundo a Resolução CFC nº 1.330/2011, em seu item 12, “a

escrituração contábil e a emissão de relatórios, peças, análises, demonstrativos e demonstrações contábeis são de atribuição e de responsabilidade exclusivas do profissional da contabilidade legalmente habilitado”. Em vista disso, o contador, o Sr. José Josivaldo Rufino da Silva, é responsável pelas demonstrações contábeis por ele assinadas e, por consequência, por averiguar os registros contábeis a partir dos quais essas demonstrações foram confeccionadas.

Portanto, há um liame causal entre a conduta dos agentes e as inconsistências até aqui detalhadas. A solidariedade dos agentes mencionados (gestor e contador) decorre do seguinte dispositivo do corrente Código Civil.

Art. 942. Os bens do responsável pela ofensa ou violação do direito de outrem ficam sujeitos à reparação do dano causado; e, se a ofensa tiver mais de um autor, todos responderão solidariamente pela reparação.

Parágrafo único. São solidariamente responsáveis com os autores os coautores e as pessoas designadas no art. 932.

Por todo o exposto, conclui-se que as condutas do Sr. João de Assis Pedrosa e do Sr. José Josivaldo Rufino da Silva não atenderam ao Princípio da Transparência e ao comando contido no art. 70, Parágrafo Único, da Constituição Federal e dos arts. 89, 100 e 104 da Lei nº 4.320/64, sendo passíveis da aplicação da sanção prevista no art. 73, Inciso III, da Lei Orgânica do TCE/PE.

## 2.1.6. Ausência de registro individualizado dos segurados

### **Código do Achado: A8.1**

#### **CrITÉRIOS de Auditoria:**

- Lei Federal, Nº 9717/1998, Art. 1º, inciso VII
- Portaria, Ministério da Previdência Social, Nº 402/2008, Art. 18
- Lei Municipal - Limoeiro, Nº 2283/2011, Art. 84

#### **Evidências:**

- Ofício 093.005 nº 01-2018 (doc. 77)
- Declaração do gestor - Ausência registro contábil individual dos servidores (doc. 76)
- Lei Municipal nº 2.283/2011 (doc. 61)

#### **Responsáveis:**

José de Assis Pedrosa (Gerente de Previdência)

---

##### *Conduta:*

Omitir-se na manutenção e disponibilização do registro individualizado das contribuições dos servidores, desatendendo ao art. 1º, inciso VII, da Lei Federal nº 9.717/1998.

##### *Nexo de Causalidade:*

A omissão em providenciar o registro individualizado dos servidores resultou em prejuízo à disponibilização de informações para os servidores e para a própria gestão.

A Lei nº 9.717/1998 determina o seguinte:

Art. 1º Os regimes próprios de previdência social dos servidores públicos da União, dos Estados, do Distrito Federal e dos Municípios, dos militares dos Estados e do Distrito Federal deverão ser organizados, baseados em normas gerais de contabilidade e atuária, de modo a garantir o seu equilíbrio financeiro e atuarial, observados os seguintes critérios:

(...)

VII - registro contábil individualizado das contribuições de cada servidor e dos entes estatais, conforme diretrizes gerais;

Observa-se que a Lei Geral dos Regimes Próprios determinou a instituição o registro individualizado das contribuições de cada servidor. Quanto a isso, a Portaria MPS nº 402/2008 disciplinou quais informações esse registro deveria conter, nos seguintes termos:

Art. 18. O ente federativo manterá registro individualizado dos segurados do RPPS, que conterá as seguintes informações:

I - nome e demais dados pessoais, inclusive dos dependentes;

II - matrícula e outros dados funcionais;

III - remuneração de contribuição, mês a mês;

IV - valores mensais da contribuição do segurado;

V - valores mensais da contribuição do ente federativo.

Parágrafo único. Ao segurado e, na sua falta, aos dependentes devidamente identificados serão disponibilizadas as informações constantes de seu registro individualizado.

Tal determinação foi positivada na Lei Municipal nº 2.283/2011 (doc. 61), em seu art. 84, disposto a seguir:

Art. 84 - Será mantido registro individualizado dos segurados do regime próprio que conterá as seguintes informações:

I - nome e demais dados pessoais, inclusive dos dependentes;

II - matrícula e outros dados funcionais;

III - remuneração de contribuição, mês a mês;

IV - valores mensais e acumulados da contribuição; e

V - valores mensais e acumulados da contribuição do ente federativo.

§1º - Ao segurado serão disponibilizadas as informações constantes de seu registro individualizado, mediante extrato anual, relativas ao exercício financeiro anterior.

§2º - Os valores constantes do registro cadastral individualizado serão consolidados para fins contábeis.

Inquirida a gestão sobre o tema, por meio do Ofício 093.005 nº 01-2018, itens “l” e “m” (doc. 77), esta respondeu por meio de declaração (doc. 76) que o registro contábil individual dos servidores vinculados ao RPPS não foi adotado.

O registro individualizado não constitui mera formalidade, mas instrumento que possui três funções essenciais. Em primeiro lugar, ele constitui o núcleo do banco de dados que irá municiar o atuário das informações necessárias para fazer o levantamento das receitas e despesas futuras do regime próprio para averiguar a adequação da política previdenciária local, especialmente no tocante às alíquotas adotadas e da própria viabilidade do desenho do

regime financeiro adotado. Na verdade, o registro individualizado permite que as informações cadastrais fornecidas pelos órgãos municipais sejam criticadas pelo RPPS que sem elas ficaria à mercê das restrições cadastrais postas à disposição.

Sem essas informações disponíveis, o atuário passa a simplificar o modelo da população em estudo, adotando as premissas existentes na Portaria MPS nº 403/2008 como, por exemplo, a adoção do perfil demográfico regional acerca da composição familiar em razão da ausência de dados sobre dependentes, conforme o art. 13, § 3º, da mencionada Portaria. Isso não desautoriza o resultado obtido, mas como a avaliação atuarial é uma estimativa sobre algo que ainda irá acontecer, simplificações irão tornar a estimativa ainda menos confiável com as repercussões sobre a política previdenciária do Município.

Contudo, frise-se que ele constitui um núcleo e não o banco de dados em sua completude, visto que não contempla algumas informações como tempo de contribuição em outros regimes, data de admissão no ente, na carreira e no cargo, por exemplo.

Sem um registro individualizado, o gestor do RPPS simplesmente desconhece grande parte dos segurados, no caso, os servidores ativos, que por si só prejudica qualquer visão da parte dele sobre os riscos inerentes à gestão do regime próprio e, por outro lado, também fragiliza a base de dados e, por consequência, a própria avaliação atuarial.

O registro individualizado também possui papel relevante na fixação dos proventos de aposentadoria, caso o servidor se aposente pelas regras estabelecidas no §1º do art. 40 da CF/88 ou no art. 2º da Emenda Constitucional nº 41/2003, as quais lhe dão o direito a proventos calculados de acordo com o disposto no art. 1º da Lei Federal nº 10.887/04.

Este dispositivo determina que o cálculo seja, pela média aritmética simples das maiores remunerações utilizadas como base para as contribuições do servidor aos regimes de previdência a que esteve vinculado, correspondentes a 80% de todo o período contributivo desde a competência Julho/94 ou desde a do início da contribuição, se posterior àquela competência. Sem o registro individualizado, o próprio servidor e o Controle Externo, por exemplo, teriam prejudicado o seu acesso aos dados da vida funcional essenciais para calcular os proventos do funcionário.

Portanto, é patente a importância do registro individualizado para o cadastro do servidor a ser utilizado para a avaliação atuarial, para a gestão do regime previdenciário, para o próprio servidor e para o cálculo dos proventos do funcionário caso ele se aposente pelas regras estabelecidas no §1º do art. 40 da CF/88 ou no art. 2º da Emenda Constitucional nº 41/2003 e para que o controle social do sistema tenha um mínimo de viabilidade. Conclui-se que houve inobservância do art. 1º, inciso VII, da Lei nº 9.717/1998 e do art. 18 da Portaria MPS nº 402/2008.

Cabe responsabilizar o Sr. José de Assis Pedrosa, Gestor do LIMOEIROPREV, por omitir-se no acompanhamento da gestão do RPPS em relação à instituição e disponibilização do registro individualizado das contribuições dos servidores. Portanto, responde pela inobservância do art. 1º, inciso VII, da Lei nº 9.717/1998 e do art. 18 da Portaria MPS nº

402/2008, tornando sua conduta passível de sanção prevista no art. 73, inciso III, da Lei Orgânica do TCE/PE.

Documento Assinado Digitalmente por: CAMALEA SEDM/CD/CHERRARI SABINO  
Acesse em: <https://stc.tce.pe.gov.br/pp/validaDoc.seam> Código do documento: 6e1a107b-51788-44105390f3a172755b59b36a4

## 2.1.7. Ausência de funcionamento dos órgãos colegiados

### **Código do Achado: A9.1**

#### **CrITÉRIOS de Auditoria:**

- Lei Federal, Nº 9717/1998, Art. 1º, inciso VI
- Lei Municipal - Limoeiro, Nº 2283/2011, Art. 24
- Lei Municipal - Limoeiro, Nº 2283/2011, Art. 25
- Lei Municipal - Limoeiro, Nº 2283/2011, Art. 26
- Lei Municipal - Limoeiro, Nº 2283/2011, Art. 27
- Lei Municipal - Limoeiro, Nº 2283/2011, Art. 28
- Lei Municipal - Limoeiro, Nº 2283/2011, Art. 29
- Lei Municipal - Limoeiro, Nº 2283/2011, Art. 30
- Lei Municipal - Limoeiro, Nº 2283/2011, Art. 31
- Lei Federal, Nº 10406/2002, Art. 1075

#### **Evidências:**

- Portaria de nomeação dos membros dos órgãos colegiados (docs. 78 a 80)
- Ata de 2017 das reuniões dos Conselhos (doc. 81 e 82)

#### **Responsáveis:**

João Luís Ferreira Filho (Prefeito)

##### *Conduta:*

Omitir-se quanto à ausência de funcionamento de órgãos colegiados do regime próprio, desatendendo à Lei Federal, Nº 9717/1998, art. 1º, inciso VI.

##### *Nexo de Causalidade:*

A omissão em providenciar o funcionamento adequado do órgão colegiado deliberativo resultou em prejuízo ao controle social da gestão do regime próprio.

A Lei Municipal nº 2.283/2011 (doc. 61) determina o seguinte acerca da organização do Fundo Previdenciário do Município de Limoeiro - LIMOEIROPREV:

Art. 24 - O Regime Próprio de Previdência Social - RPPS terá uma estrutura organizacional que compreende:

- I - Conselho Municipal de Previdência;
- II - Conselho Fiscal;
- III - Gerência Previdenciária.

Art. 25 - Fica instituído o Conselho Municipal de Previdência - CMP, órgão superior de deliberação colegiadas, composto pelos seguintes membros, todos nomeados pelo Prefeito com mandato de 02 (dois) anos, admitida uma única recondução:

- I - 02 (dois) representantes do Poder Executivo;
- II - 01 (um) representante do Poder Legislativo;
- III - 02 (dois) representantes dos servidores ativos; e
- IV - 01 (um) representante dos inativos e pensionistas.

§1º - Cada membro terá um suplente com igual período de mandato do titular, também admitida uma recondução.

§2º - Os membros do Conselho Municipal de Previdência - CMP e os respectivos suplentes serão escolhidos da seguinte forma:

- I - o presidente, que terá o voto de qualidade, será indicado pelo Chefe do Poder Executivo;
- II - os representantes do Executivo e do Legislativo serão indicados pelos respectivos chefes dos poderes; e
- III - os representantes dos servidores, dos inativos e pensionistas, eleitos entre seus pares, serão indicados pelos sindicatos ou associações correspondentes.

§3º - Os membros do Conselho Fiscal não serão destituíveis *ad nutum*, somente podendo ser afastados de suas funções depois de julgados em processo administrativo, se culpados por falta grave ou infração punível com demissão, ou em caso de vacância, assim entendida a ausência não justificada em 02 (duas) reuniões consecutivas ou em 03 (três) intercaladas no mesmo ano.

Art. 26 - O Conselho Municipal de Previdência - CMP reunir-se-á, ordinariamente, em sessões bimestrais e, extraordinariamente, quando convocado por pelo menos 3 (três) de seus membros ou pelo seu presidente, com antecedência mínima de 5 (cinco) dias;

Parágrafo único - Das reuniões do Conselho Municipal de Previdência - CMP, serão lavradas atas em livro próprio.

Art. 27 - As decisões do Conselho Municipal de Previdência - CPM serão tomadas por maioria, exigido o quórum de 04 (quatro) membros.

Art. 28 - Incumbirá aos gestores do Fundo proporcionar ao Conselho Municipal de Previdência - CMP os meios necessários ao exercício de suas competências.

Art. 29 - Compete ao Conselho Municipal de Previdência - CMP:

- I - estabelecer e normatizar as diretrizes gerais do RPPS;

[..]

IV - conceber, acompanhar e avaliar a gestão operacional, econômica e financeira dos recursos do RPPS;

V - examinar e emitir parecer conclusivo sobre propostas de alteração da política previdenciária do Município;

[...]

IX - adotar as providências cabíveis para a correção de atos e fatos, decorrentes de gestão, que prejudiquem o desempenho e o cumprimento das finalidades do Fundo;

X - acompanhar e fiscalizar a aplicação da legislação pertinente ao RPPS;

XI - manifestar-se sobre a prestação de contas anual a ser remetida ao Tribunal de Contas;

XII - solicitar a elaboração de estudos e pareceres técnicos relativos a aspectos atuariais, jurídicos, financeiros e organizacionais relativos a assuntos de sua competência;

[...]

Art. 30 - O Conselho Fiscal é órgão de fiscalização orçamentária, financeira e contábil e será composto por 03 (três) membros efetivos, sendo 02 (dois) representantes dos servidores ativos e 01 (um) dos inativos e pensionistas, e 01 (um) suplente para cada um, desde que integrem o quadro efetivo de quaisquer dos Poderes do Município, com mandato de 02 (dois) anos, admitida uma única recondução.

§1º - O Conselho reunir-se-á ordinariamente uma vez a cada 02 (dois) meses e extraordinariamente sempre que necessário, com a presença da maioria de seus membros e suas decisões serão tomadas com o mínimo de 02 (dois) votos.

§2º - Os membros do Conselho Fiscal não serão destituíveis *ad nutum*, somente podendo ser afastados de suas funções depois de julgados em processo administrativo, se culpados por falta grave ou infração punível com demissão, ou em caso de vacância, assim entendida a ausência não justificada em 02 (duas) reuniões consecutivas ou em 03 (três) intercaladas no mesmo ano.

§3º - A função de membro do Conselho Fiscal não será remunerada, cujo *munus* deverá ser desempenhado em horário compatível com o do expediente normal do trabalho.

§4º - O presidente será eleito na primeira reunião ordinária após a sua posse, dentre os seus membros para um mandato de 02 (dois) anos, podendo ser reconduzido por igual período, o qual terá voz e voto de desempate, sendo as deliberações do conselho lavradas em livros de atas.

Art. 31 - Compete ao Conselho Fiscal:

I - acompanhar a organização dos serviços técnicos;

II - acompanhar a execução orçamentária do Fundo, conferindo a classificação dos fatos e examinando a sua procedência e exatidão;

III - examinar e emitir parecer sobre as prestações e contas efetivadas pelo Fundo, inclusive sobre inventário, balancetes e balanço anual, lavrando no livro de atas os pareceres e resultados dos exames procedidos;

IV - relatar, ao Conselho Municipal de Previdência, as irregularidades eventualmente apuradas, com a deliberação de sugestão das medidas que entender necessárias;

[...]

VII - acompanhar, juntamente com o CMP, o recolhimento mensal das contribuições para que sejam efetuadas corretamente e no prazo legal, notificando o Chefe do Poder

Executivo e demais titulares dos órgãos filiados do RPPS, na hipótese de irregularidades, alternado-os sobre os riscos dele decorrente;

[...]

Assim, vê-se que a Lei prevê que o Conselho Municipal de Previdência será composto por 6 (seis) membros e o Conselho Fiscal será composto por 3 (três) membros, além dos respectivos suplentes, obedecendo os critérios de escolha legalmente estabelecidos.

A fim de se verificar a correta composição dos órgãos colegiados, a gestão forneceu as portarias de nomeação dos membros (docs. 78 a 80), a partir das quais a auditoria elaborou a tabela a seguir. Verifica-se que a composição está em consonância com o quantitativo e critérios estabelecidos na Lei Municipal nº 2.283/2011.

**TABELA 12 - COMPOSIÇÃO DO CMP E DO CONSELHO FISCAL DO LIMOEIROPREV**

<b>CMP - Portaria nº 154/2016</b>		
	<b>Titular</b>	<b>Suplente</b>
<b>Poder Executivo</b>	Daniela Paula de Lima	Marco Antônio da Costa Barbosa
	Maria Gorete Antônia da Silva Costa	Maria Betânia Elias Azevedo
<b>Poder Legislativo</b>	Alexandre José de Araújo Pereira Lacerda	Severino Inácio de Luna
<b>Servidores Ativos</b>	Edileuza Cabral de Arruda	Nielton Cleiton Firmino Pereira
	Bartolomeu Gustavo de Arruda Cruz	Maria Ivone de Albuquerque Silva Barbosa
<b>Servidores Inativos</b>	Luis José da Silva	Edvania Maria de Lima Fernandes
<b>CONSELHO FISCAL - Portaria nº 153/2016</b>		
	<b>Titular</b>	<b>Suplente</b>
<b>Servidores Ativos</b>	Luciene Maria do Nascimento	Cecivânia Prates de Lima Ribeiro
	Helder Victor Gouveia	Gesoni Batista Barbosa
<b>Servidores Inativos</b>	Maria Magna Dutra Medeiros	Fabiana Maria Barbosa Carvalho

Além disso, verifica-se que os órgão colegiados deveriam se reunir ordinariamente, ao menos, a cada dois meses para a adequada administração do LIMOEIROPREV. A equipe de auditoria ressalta, conforme texto transcrito acima, que há diversas competências previstas para os órgãos colegiados que poderiam mitigar os problemas atuariais e financeiros identificados no LIMOEIROPREV, conforme relatado nos Itens 2.1.1. e 2.1.3..

No entanto, a gestão forneceu apenas 1 (uma) ata de reunião realizada em abril de 2017, além das atas com registro de tentativa de 4 (quatro) reuniões de agosto, outubro, novembro e dezembro de 2017 sem o quórum mínimo para instauração (doc. 81 e 82). Contudo, não há a assinatura dos membros dos conselhos presentes em nenhuma das ocasiões, inclusive na reunião de abril de 2017, e, por isso, entende-se que as atas são nulas, por não comprovar a presença dos participantes, inclusive em relação à eleição dos presidentes do CMP e do Conselho Fiscal. Nesse caso, aplica-se subsidiariamente o seguinte dispositivo do Código Civil:

Art. 1.075. A assembléia será presidida e secretariada por sócios escolhidos entre os presentes.

[...]

§ 1º Dos trabalhos e deliberações será lavrada, no livro de atas da assembléia, ata assinada pelos membros da mesa e por sócios participantes da reunião, quantos bastem à validade das deliberações, mas sem prejuízo dos que queiram assiná-la.

A Lei Federal nº 9.717/98, art. 1º, inciso VI, determina que a estrutura administrativa da unidade gestora tenha a existência de colegiados e instâncias de decisão com a participação de representantes dos segurados. Isto não é uma mera exigência formal, mas meio para viabilizar a participação dos segurados no controle social da gestão do regime próprio, impondo restrições à ação dos governantes locais que venha de alguma forma prejudicar os equilíbrios financeiro e atuarial do RPPS e, por conseguinte, reduzir ou eliminar o risco de solução de continuidade no pagamento dos benefícios.

Mesmo que se critique a ação limitada dos órgãos colegiados por diversos motivos como o interesse reduzido da parte dos segurados em participar desses colegiados, a falta de conhecimentos necessários para compreender a problemática que envolve essa matéria, entre outros; tudo isso não autoriza a leniência do Poder Público quanto ao efetivo funcionamento desses órgãos e sim torna exigível que o papel deles seja divulgado entre os segurados e que haja capacitação contínua de seus membros. Isto viabiliza esse controle social decisivo para que o regime próprio escape a decisões circunstanciais e que seja adotada uma política realista de médio e longo prazos, vital para que o RPPS possa caminhar para um patamar mínimo de sustentabilidade.

Quanto à responsabilização, conclui-se que a pessoa do Prefeito possui vínculo com a existência dessa irregularidade, visto que não cabe ao Chefe do Poder Executivo apenas a nomeação dos membros do conselho, mas também empreender os esforços para constituir um regime próprio que preserve o equilíbrio financeiro e atuarial, ou seja, deve prover um RPPS sustentável. E o funcionamento adequado dos conselhos é uma condição necessária para o alcance dessa finalidade, viabilizando o controle social da gestão previdenciária no município.

Além disso, o art. 25, § 2º, inciso II, da Lei Municipal nº 2283/2011 determina que caberia ao prefeito definir o presidente do conselho de previdência, o que não foi registrado na ata de nomeação dos membros desse colegiado.

Portanto, essa conduta omissiva responsabiliza a pessoa do Prefeito, o Sr. João Luís Ferreira Filho, ao qual cabe o papel maior na coordenação e execução da política previdenciária municipal, constituindo inobservância dos art. 26 e art. 30, §1º, I e art. 35, I da Lei Municipal nº 2.283/2011 e, ainda, inobservância do art. 1º, inciso VI, da Lei Federal nº 9.717/1998, visto que o controle social do RPPS ficou prejudicado com a ausência de funcionamento dos órgãos colegiados. Essa conduta o torna passível da sanção prevista no art. 73, inciso III, da Lei Orgânica do TCE/PE.

Documento Assinado Digitalmente por: CAMARÁ SEDM/CDM/HERRARI SABINO  
Acesse em: <https://ste.te.pe.gov.br/pp/validaDoc.seam> Código do documento: 6e1a107b-5178-4410-9390-f3a172755b59b36a

## 2.1.8. Transparência reduzida da gestão

### **Código do Achado: OA.1**

#### **Critérios de Auditoria:**

- Portaria, Ministério da Previdência Social, Nº 204/2008, Art. 5º
- Princípio da Transparência

#### **Evidências:**

- Extrato de consulta de CRP emitidos (docs. 83 a 84)
- Extrato de irregularidades emitido pelo MPS (doc. 85)
- Consulta à situação dos DAIR - 2017 (doc. 86)

#### **Responsáveis:**

João Luís Ferreira Filho (Prefeito)

---

##### *Conduta:*

Omitir-se no acompanhamento da gestão do regime próprio a fim de verificar se ela estaria atendendo às exigências postas pela Legislação Federal sobre a matéria previdenciária.

##### *Nexo de Causalidade:*

A omissão em acompanhar a gestão do regime próprio resultou em prejuízo à transparência da gestão do regime próprio

José de Assis Pedrosa (Gerente de Previdência)

---

##### *Conduta:*

Omitir-se no envio de documentos ao órgão responsável pelo acompanhamento que promoveu o prejuízo à necessária transparência da gestão do regime próprio, desatendendo o art. 5º da Portaria MPS nº 204/2008.

##### *Nexo de Causalidade:*

Documento Assinado Digitalmente por: **CIAMARA SIDMADONHEIRARI SABINO**  
Acesse em: <https://ste.tce.pe.gov.br/epp/validaDoc.seam> Código do documento: **6c1d103b-f798-4416-94fd-72f5b2d9b664**

A omissão em providenciar o envio da documentação exigida pela Legislação resultou em prejuízo à transparência da gestão do regime próprio.

O Certificado de Regularidade Previdenciária (CRP) é o documento que atesta a regularidade do regime de previdência social dos servidores titulares de cargos efetivos de um ente federativo. Para a concessão desse documento, a Portaria MPS nº 204/2008 estabeleceu os seguintes requisitos:

Art. 5º A SPS, quando da emissão do CRP, examinarão cumprimento, pelos Estados, Distrito Federal e Municípios, dos critérios e das exigências abaixo relativas aos Regimes Próprios de Previdência Social - RPPS:

I - observância do caráter contributivo do RPPS, que será cumprido por meio de:

(...)

II - observância do equilíbrio financeiro e atuarial, correspondente à implementação, em lei, atendidos os parâmetros estabelecidos pelas Normas de Atuária aplicáveis aos RPPS, do que segue:

(...)

III - cobertura exclusiva a servidores públicos titulares de cargos efetivos e a militares e seus respectivos dependentes;

IV - existência de apenas um RPPS e uma unidade gestora do respectivo regime em cada ente federativo;

V - participação de representantes dos segurados, ativos e inativos, nos colegiados se instâncias de decisão em que os seus interesses sejam objeto de discussão e deliberação;

VI - utilização de recursos previdenciários apenas para o pagamento de benefícios e para a taxa de administração do RPPS;

VII - não pagamento de benefícios mediante convênios, consórcios ou outra forma de associação entre Estados, entre Estados e Municípios e entre Municípios;

VIII - pleno acesso dos segurados às informações relativas à gestão do RPPS;

IX - não inclusão nos benefícios, para efeito de percepção destes, de parcelas remuneratórias pagas em decorrência de local de trabalho, de função de confiança ou de cargo em comissão e do abono de permanência de que tratam o § 19º do art. 40 da Constituição, o § 5º do art. 2º e o § 1º do art. 3º da Emenda Constitucional nº 41, de 19 de dezembro de 2003;

X - manutenção de contas bancárias destinadas aos recursos financeiros do RPPS distintas das contas do tesouro do ente federativo;

XI - concessão de benefícios de acordo com a Lei nº 9.717, de 1998 e Lei nº 10.887, de 18 de junho de 2004, observando-se ainda:

(...)

XII - atendimento, no prazo e na forma estipulados, de solicitação de documentos ou informações pelo MPS, em auditoria indireta, ou pelo Auditor Fiscal, em auditoria direta;

XIII - elaboração de escrituração contábil de acordo com Plano de Contas definido por norma específica do MPS;

XIV - observância dos seguintes limites de contribuição previdenciária ao RPPS:

(...)

XV - aplicação dos recursos do RPPS no mercado financeiro e de capitais de acordo com as normas do Conselho Monetário Nacional;

XVI - encaminhamento à SPS, dos seguintes documentos:

- a) legislação completa referente ao regime de previdência social;
- b) Demonstrativo de Resultado da Avaliação Atuarial - DRAA;
- c) Demonstrativo Previdenciário;
- d) Demonstrativo de Investimentos e Disponibilidades Financeiras;
- e) Comprovante do Repasse e Recolhimento ao RPPS dos valores decorrentes das contribuições, aportes de recursos e débitos de parcelamento;
- f) Demonstrativos Contábeis; e
- g) Demonstrativo da Política de Investimentos.

À primeira vista, os requisitos previstos na Portaria buscam a conformidade do regime próprio quanto às determinações da Legislação como o atendimento da parte dos entes federativos da preservação do equilíbrio financeiro-atuarial e a observância dos limites das alíquotas de contribuição, por exemplo. Outro aspecto a ser destacado é que tais requisitos viabilizam o acompanhamento e fiscalização da gestão dos regimes próprios pelo Ministério da Previdência, conforme determinação do art. 9º da Lei Federal nº 9.717/1998.

Entretanto, um aspecto relevante que as exigências da Portaria MPS nº 204/2008 procuram preservar é a própria transparência da gestão do regime próprio, visto que diversas informações enviadas são disponibilizadas ao público em geral pelo Ministério como o DRAA, o Demonstrativo de Informações Previdenciárias (DIPR) e o Demonstrativo de Aplicação e Investimento de Recursos (DAIR), todos eles fornecem elementos para o acompanhamento tanto da gestão financeira quanto da atuarial, permitindo o controle da parte dos segurados e dos órgãos de Controle Externo.

Por outro lado, uma análise mais detalhada da Portaria revela que os documentos e critérios exigidos almejam a adoção de um modelo padrão de gestão que minimamente atenda a necessidade da constituição e funcionamento de um regime próprio equilibrado financeiro e atuarialmente, não sendo impostas exigências complexas tantos em termos técnicos ou financeiros.

Pode-se dizer que a obtenção do Certificado de Regularidade Previdenciária (CRP) é um sinal de que o regime próprio está minimamente organizado, mas não é garantia de que a gestão dele seja efetiva em termos atuariais e financeiros. Entretanto, a ausência de CRP ou a sua obtenção via judicial é sinal contumaz de desorganização da unidade gestora ou da falta de condições de que ela pudesse funcionar de tal forma que os requisitos para a obtenção do CRP fossem atendidos. Assim, é indicador, no mínimo, da ausência de transparência da parte da gestão municipal, prejudicando a efetividade do Princípio da Transparência.

O extrato de consulta à página eletrônica da previdência (docs. 83 a 84) revela que os CRPs de Limoeiro desde março de 2003 foram obtidos por via judicial, indicando a existência

de irregularidades que impediram a obtenção administrativa do certificado. Para verificar a razão da emissão de CRP exclusivamente por via judicial a partir desse período, obteve-se o extrato de irregularidades relativo ao exercício de 2018 (doc. 85), o qual informava as seguintes inconsistências:

**TABELA 13 - RESUMO DAS IRREGULARIDADES PRESENTES NO RPPS DE LIMOEIRO**

<b>Critério desrespeitado</b>	<b>Fundamentação legal</b>
Atendimento ao MPS em auditoria indireta no prazo	Lei 9.717/98, art. 9º § único; Port. 204/08, art. 5º, XII, e 10; Port. 402, art. 29, § 6º.
Caráter contributivo (Ente e Ativos - Repasse)	Lei nº 9.717/98, art. 1º, II; Port. nº 204/2008, art. 5º, I, “b”, e XVI, “e”; Port. nº 402/08, art. 6º
Caráter contributivo (Inativos e Pensionistas-Repasse)	Lei nº 9.717/98, art. 1º, II; Port. nº 204/2008, art. 5º, I, “c” e XVI, “e”; Port. nº 402/08, art. 6º
Caráter contributivo (pagamento de contribuições parceladas)	Lei nº 9.717/98, art. 1º, II; Port. nº 204/2008, art. 5º, I, “d”, e art. 10, § 6º; Port. nº 402/08, art. 5º
Caráter contributivo (Repasse) - Decisão Administrativa	Lei nº 9.717/98, art. 1º, II; Port. nº 204/2008, art. 5º, I; Port. nº 402/08, arts. 6º e 29, §§ 3º e 5º
Demonstrativo da Política de Investimentos - DPIN - Consistência	Lei nº 9.717/98, art. 1º, § único e 6º, IV e VI; Port. nº 519/2011, art. 1º; Port. nº 204/2008, art. 5º, XV
Demonstrativo da Política de Investimentos - DPIN - Encaminhamento à SPPS	Lei nº 9.717/98, art. 1º, § único e 6º, IV e VI; Port. nº 519/2011, art. 1º; Port. nº 204/2008, art. 5º, XV
Demonstrativo das Aplicações e Investimentos do Recursos - DAIR - Encaminhamento a partir de 2017	Lei nº 9.717/98, art. 9º, PU; Port. nº 204/08, art. 5º, XVI, “d”, art. 10, §§ 2º e 8º; Port. 402/08, art. 22
Demonstrativo de Informações Previdenciárias e Repasses - DIPR - Consistência e Caráter Contributivo	Lei 9717/98, art. 1º, II; Port. 204/08, art. 5º, I e XVI, “h”, § 6º, II, arts. 7º, 8º, 10, § 8º; Port. 402/08, art. 6º
Demonstrativo de Informações Previdenciárias e Repasses - DIPR - Encaminhamento à SPPS	Lei 9717/98, art. 9º, par. ún.; Port. 204/08, art. 5º, XVI, “h”, § 6º, II, arts. 7º, 8º, 10, § 8º; Port. 402/08, art. 6
Demonstrativo Previdenciário - Encaminhamento à SPS	Lei nº 9.717/98, art. 9º, PU; Port. nº 204/08, art. 5º, XVI, “c”, § 6º, II, art. 10, § 8º; Port. nº 402/08, art. 6º
Envio das informações e dados contábeis, orçamentários e fiscais	Lei nº 9.717/98, art. 1º, caput; Port. nº 204/08, art. 5º, XVI, “f”; Port. nº 509/13
Equilíbrio Financeiro e Atuarial - Encaminhamento NTA, DRAA e resultados das análises	Lei 9.717/98, arts. 1º, caput e 9º; Port. 204/08, art. 5º, II, XVI, b e i; Port. 402/08, arts. 8º e 9º

Apesar do extrato de irregularidade se referir a um CRP vigente em 2018, exercício diverso daquele auditado neste trabalho, esse documento é de caráter acumulativo, ou seja, reúne as inconsistências não sanadas até sua emissão. Isto comprova a ocorrência de omissão

da parte da gestão municipal de 2017.

Por exemplo, nenhum demonstrativo das aplicações e investimentos do recursos - DAIR foi encaminhado em 2017 (doc. 86), o que prejudica a transparência do RPPS, além do controle, em relação a seus investimentos.

Além disso, foram apontados problemas relacionados ao não repasse de contribuições previdenciárias e parcelamentos devidos, que, apesar de enviados ao CADPREV, não foram aceitos (doc. 41) e não houve o respectivo saneamento de suas irregularidades em 2017.

Também foram constatadas diversas irregularidades envolvendo os demonstrativos previdenciários que expõem aspectos relacionados às despesas e receitas do regime próprio, sendo elemento de controle dos repasses feitos pelos órgãos e entes municipais. Muitas dessas irregularidades estão vinculadas à ausência da disponibilização de dados ou a própria inconsistência dessas informações, o que prejudica o acompanhamento da evolução do regime próprio e, por extensão, prejudica a ação do Controle Externo como também o controle social pelo cidadão, tanto concomitante quanto o posterior.

As informações negadas ou com consistência questionada impactam na auditoria, pois os demonstrativos estruturam as informações do regime próprio, as quais são de interesse para a análise específica da gestão dessa unidade singular da Administração Pública e que a auditoria *in loco* não consegue compensar e, por outro lado, a própria gestão passa a não ter conhecimento mínimo e confiável sobre os seus resultados, indicadores e desempenho, dificultando qualquer aperfeiçoamento da administração dessa unidade.

Apesar de o município apresentar CRP vigente por meio de decisão judicial, há pendências/irregularidades perante o Ministério da Previdência, devendo a Administração Municipal empenhar-se para reparar as falhas ali apontadas.

Configurou-se, portanto, inobservância ao art. 5º da Portaria MPS nº 204/2008 e do Princípio da Transparência, prejudicando o controle dos atos de gestão do regime próprio, além de pôr em risco os interesse municipais, pois a decisão judicial pode ser revista e, assim, o Município ficaria impedido de celebrar convênios voluntários ou de realizar a compensação previdenciária.

No caso do Estado de Pernambuco, em consulta à página eletrônica da previdência, constata-se que 74,66% dos regimes próprios municipais obtiveram seu CRP via judicial, comprovando restrições sérias na transparência das gestões e na regularidade dos repasses, sendo um dos fatores da baixa capitalização do sistema e do crescente impacto negativo tanto na ação do Controle Externo quanto nas contas municipais.

Cabe responsabilizar o Sr. José de Assis Pedrosa., gestor do LIMOEIROPREV, pois caberia aos responsáveis pela gestão do regime próprio zelar pelo envio das informações e documentos exigidos pelo normativo mencionado.

A responsabilização também cabe à pessoa do Prefeito, o Sr. João Luís Ferreira Filho, que em razão de sua condição como gestor maior do Município é o responsável pelas políticas previdenciárias em nível municipal, o que inclui acompanhar as atividades do

regime próprio a fim de viabilizar a sustentabilidade do RPPS, acompanhamento este totalmente prejudicado pela ausência dos demonstrativos neste item mencionados.

As condutas apontadas estão vinculadas à inobservância do art. 5º da Portaria MPS nº 204/2008 e do Princípio da Transparência, tornando passível da sanção prevista no art. 73, inciso III, da Lei Orgânica do TCE/PE.

Documento Assinado Digitalmente por: CAMARIA SEDM/CD/CHERRARI SABINO  
Acesse em: <https://ste.tce.pe.gov.br/pp/validaDoc.seam> Código do documento: 6e1a107b-51788-44105390f3a172755b59b3a4

Documento Assinado Digitalmente por: TAMIARA SIDMADONHEERARI SABINO  
Acesse em: <https://stc.tec.pe.gov.br/epp/validaDoc.seam> Código do documento: 6c6d6103b-67788-4416396f8d727265b259b96a4

# 2.2

## CONFORMIDADES

## 2.2.1. Premissa da taxa de juros apresenta correlação com o desempenho das aplicações

### **Código do Achado: A2.1**

#### **Crítérios de Auditoria:**

- Constituição Federal, Art. 40, caput
- Lei Complementar Federal, Nº 101/2000, Art. 1º, §1º
- Portaria, Ministério da Previdência Social, Nº 403/2008, Art. 5º, caput
- Portaria, Ministério da Previdência Social, Nº 403/2008, Art. 20

#### **Evidências:**

- Avaliação Atuarial 2017 (doc. 54)
- Demonstrativo da Política de Investimentos 2017 (doc. 26)
- Declaração da gestão quanto ao relatório gerencial de rendimentos (doc. 87)
- Avaliação Atuarial 2018 (doc. 49)

A Portaria MPS nº 402/2008 determinou o seguinte:

Art. 20. As disponibilidades financeiras vinculadas ao RPPS serão aplicadas no mercado financeiro e de capitais brasileiro em conformidade com regras estabelecidas pelo Conselho Monetário Nacional.

Essa determinação não é despropositada, visto que todo o patrimônio do regime próprio está afetado ao pagamento dos benefícios dos segurados e seus dependentes, devendo gerar o ganho patrimonial necessário para o custeio desses encargos, o que constitui o âmago do regime financeiro de capitalização.

O regime próprio deve aplicar e investir as suas disponibilidades financeiras, contudo, deve observar o regulamento específico do Conselho Monetário Nacional (CMN), consubstanciado na Resolução CMN nº 3.922/2010, que define as modalidades de aplicações e investimentos disponibilizadas para a gestão do regime próprio, limites e requisitos.

Obedecer aos limites estabelecidos pela Resolução CMN nº 3.922/2010 não significa que a gestão do sistema previdenciário municipal seja adequada. A meta atuarial de 6% a.a. de rendimentos não constitui mera regra formal, mas a própria natureza do regime de capitalização que resguarda a efetividade do art. 40, caput, da Carta Magna, a qual consagra expressamente o Princípio do Equilíbrio Atuarial.

Essencialmente, o cálculo atuarial utiliza-se da matemática atuarial, que converge a demografia, a probabilística e a matemática financeira. A ideia central é a construção de um fluxo financeiro, o âmago da projeção atuarial, que se estenda por um horizonte temporal de no mínimo 75 anos. A matemática atuarial procura estimar a probabilidade da ocorrência de um evento certo em sua realização, mas incerto quanto ao momento em que isso acontecerá, como a morte do segurado, de segurado inválido ou seu dependente. Ela também trata da probabilidade da ocorrência de eventos incertos quanto à sua ocorrência, como a invalidez ou o gozo de benefício como a aposentadoria ou a pensão por morte.

Com base em tábuas biométricas, como a tábua de sobrevivência que detalha a probabilidade de uma pessoa na idade “x” alcançar a idade “x + y”, além da tábua de entrada em invalidez, a qual levanta a probabilidade de uma pessoa na idade “x alcançar a idade “x + y” sem se tornar inválido, pode-se estimar a probabilidade do indivíduo, válido ou não, sobreviver ao fim de um determinado período ou da probabilidade um indivíduo continuar válido ao fim de um determinado período.

Assim, por exemplo, no caso das tábuas de sobrevivência, estas podem ser utilizadas para calcular a receita potencial de um período (sobrevivência de um servidor ativo ou a sua não entrada em invalidez) ou de uma despesa potencial (sobrevivência de um aposentado válido ou inválido). Em vista disso, o uso dessas tábuas impacta tanto a estimativa de receita futura quanto a de despesa com o gozo de benefícios.

O âmago do cálculo atuarial é projeção das receitas com base no valor total dos salários de contribuições estimados para cada exercício do período, reduzido pela probabilidade do indivíduo estar vivo e, portanto, contribuindo, somando-se todas essas

receitas para serem contrapostas ao valor (transportado ao tempo presente) das despesas. As despesas sofrem cálculo parecido com o das receitas, ou seja, o valor dos salários de benefício por cada exercício reduzidos pela probabilidade do indivíduo estar vivo e em gozo de benefício. Tanto as receitas quanto às despesas sofrem um desconto financeiro com base na meta atuarial, também denominada de taxa de juros ou de desconto.

Em relação à taxa de desconto, a IPSAS 25 – Employee Benefits – norma internacional de contabilidade que trata dos benefícios aos empregados de uma entidade, incluindo os benefícios pós-empregos que envolvem a aposentadoria e pensão, dispõe o seguinte:

59. A contabilização dos planos de benefício definido é complexa porque são necessárias premissas atuariais para mensurar a obrigação e a despesa do plano, bem como existe a possibilidade de ganhos e perdas atuariais. Além disso, as obrigações são mensuradas ao seu valor presente, pois podem ser liquidadas (pagas) muitos anos após a prestação dos serviços pelos empregados.

(...)

90. As premissas financeiras devem basear-se em expectativas de mercado, na data a que se referem as demonstrações contábeis, relativamente ao período durante o qual se liquidam (pagam) as obrigações.

Premissas Atuariais: Taxa de Desconto

91. A taxa utilizada para descontar a valor presente as obrigações de benefícios pós-emprego (cobertas ou descobertas) deve refletir o valor do dinheiro no tempo. A moeda e o prazo do instrumento financeiro escolhido para refletir o valor do dinheiro no tempo devem ser consistentes com a moeda e o prazo esperados das obrigações de benefício pós-emprego.

92. Uma premissa atuarial que tem efeito significativo é a taxa de desconto. A taxa de desconto reflete o valor do dinheiro no tempo, mas não o risco atuarial ou de investimento. Além disso, a taxa de desconto não reflete o risco de crédito específico da entidade suportado pelos seus credores, nem reflete o risco de a experiência futura poder diferir das premissas atuariais.

93. A taxa de desconto reflete a estrutura temporal estimada de pagamentos de benefícios. Na prática, a entidade consegue isso, muitas vezes, ao aplicar uma única taxa de desconto média ponderada que reflita a estrutura temporal e o montante estimado dos pagamentos de benefícios e a moeda em que os benefícios vão ser pagos.

(...)

95. O custo dos juros é calculado multiplicando-se a taxa de desconto, tal como determinada no início do período, pelo valor presente da obrigação de benefício definido ao longo desse período, levando-se em conta quaisquer alterações significativas na obrigação. O valor presente da obrigação diferirá do passivo reconhecido (na data do balanço patrimonial), porque o passivo é reconhecido após a dedução do valor justo de quaisquer ativos do plano e porque alguns ganhos e perdas atuariais e custo do serviço passado não são reconhecidos imediatamente.

Pela IPSAS 25, a taxa de desconto deve refletir o custo do dinheiro ao longo do tempo, especialmente do período em que as obrigações serão pagas. O conceito de custo do

dinheiro refere-se ao ônus para financiamento ou o custo oportunidade. Quanto a este, refere-se ao possível ganho que se poderia obter de uma alternativa rejeitada pelo gestor.

Em outras palavras, o fluxo de receitas e benefícios futuros deve ser trazido à data base da avaliação atuarial por meio da aplicação de desconto anual com base no percentual da meta atuarial adotada no cálculo atuarial. Esse desconto reflete a economia que o RPPS teria ao pagar antecipadamente os benefícios futuros na data da avaliação e, por outro lado, a economia que o ente municipal e o segurado teriam ao realizar o recolhimento antecipado das contribuições.

O impacto desse desconto anual é maior nas despesas porque essas são realizadas em período posterior ao recebimento das receitas. Assim, as despesas sofrem um desconto maior porque sofrem maior número de descontos anuais.

Para trazer a valor presente o valor da despesa em determinado exercício é utilizada a seguinte fórmula:

$$VA = VF / (1 + i / 100)^N, \text{ onde:}$$

i é a meta atuarial, a taxa de juros em (%);

VA é o valor atual ou presente da receita ou despesa;

VF é o valor futuro da receita ou despesa em um determinado exercício;

N é o número de anos entre a data do exercício atual e o exercício futuro.

Essencialmente, cada valor nominal da receita ou da despesa futura é trazido a valor presente com o desconto financeiro definido pela taxa de juros. O impacto da taxa de desconto pode ser traduzido no exemplo que consiste no pagamento de um financiamento celebrado no exercício X, cujo valor nominal é de R\$ 100.000,00 (cem mil reais). Esse parcelamento seria pago em prestação única dentro de cinco anos, a partir da assinatura do contrato de empréstimo.

Caso houvesse a antecipação do pagamento, haveria um desconto financeiro à razão de 5% ao ano. A Tabela 6 detalha o desconto obtido em razão da antecipação do pagamento.

**TABELA 14 - DETALHAMENTO DO DESCONTO OBTIDO POR PAGAMENTO ANTECIPADO**

Ano de pagamento	Valor a pagar (R\$)	Desconto (R\$)
X + 1	82.270,25	17.729,75
X + 2	86.383,76	13.616,24
X + 3	90.702,95	9.297,05
X + 4	95.238,10	4.761,90
X + 5	100.000,00	0,00

Constata-se que, quanto maior for a antecipação, maior será o desconto a ser obtido pelo tomador de empréstimo. Esse desconto é justificado pelo fato de que a taxa de juros do empréstimo é a remuneração pelo uso de dinheiro de terceiro. Assim, ao antecipar o pagamento e, por conseguinte, reduzir o tempo de uso do dinheiro do financiador, faz o tomador de empréstimo jus a uma redução no encargo a pagar.

Lógica assemelhada é aplicável à taxa de desconto ou de juros do cálculo atuarial. Trazer a valor presente o montante futuro de benefícios a pagar é considerar que, na data base da avaliação, o regime próprio iria pagar antecipadamente a todos os segurados e dependentes o valor total de seus benefícios, fazendo o regime próprio jus a um desconto no total de suas obrigações previdenciárias porque estaria pagando de forma antecipada. O mesmo raciocínio vale para a receita a receber, isto é, o desconto no valor das receitas a valor presente seria uma remuneração pelo recolhimento antecipado das contribuições, beneficiando o ente federativo e o segurado por realizarem o recolhimento antecipado.

No caso do cálculo atuarial, o tempo de antecipação seria definido pela data base da avaliação, o que reforça ainda mais o papel do percentual da taxa de desconto. Quanto maior o percentual, maior será o desconto a ser imposto sobre o valor futuro dos benefícios a pagar. A Tabela 7 expõe o impacto do uso de taxas de juros diferentes, utilizando os dados do exemplo de empréstimo posto anteriormente.

**TABELA 15 - DETALHAMENTO DO DESCONTO OBTIDO POR PAGAMENTO ANTECIPADO**

Ano de pagamento	Desconto 5% (R\$)	Desconto 3% (R\$)	Desconto 1% (R\$)
X + 1	17.729,75	11.151,30	3.910,97
X + 2	13.616,24	8.485,83	2.940,99
X + 3	9.297,05	5.740,41	1.970,40
X + 4	4.761,90	2.912,62	990,10
X + 5	0,00	0,00	0,00

Observa-se que a utilização de taxa de desconto menor implica na redução do desconto financeiro obtido pela antecipação do pagamento da dívida. Assim, o passivo da dívida aumenta com a redução da taxa de desconto adotada no contrato de empréstimo mesmo com a antecipação da quitação do débito.

O mesmo raciocínio é aplicável ao cálculo atuarial, ou seja, quanto maior a taxa de juros ou de desconto adotada no cálculo atuarial, maior será o desconto obtido no valor futuro dos benefícios quando for trazido a valor presente que, no caso, será a data base da avaliação. Em outras palavras, o critério para trazer a valor presente obrigações previdenciárias ou receitas futuras é consubstanciado na taxa de juros da avaliação atuarial, que deve atender a parâmetro objetivo e razoável quando de sua definição, caso contrário, o ente federativo

poderia utilizar a taxa de desconto para reduzir indevidamente o passivo previdenciário.

Essa redução indevida do passivo teria como origem o fato de que as despesas são realizadas em período posterior ao recebimento das receitas, justificando um desconto maior que sofreriam. Assim, quando fossem trazidas a valor presente as receitas e despesas, estas sofreriam uma redução maior e, por conseguinte, reduziria o valor das reservas matemáticas. O valor reduzido das reservas prejudicaria o levantamento do plano de custeio adequado para resguardar a sustentabilidade do regime próprio.

O parâmetro adequado para definir o percentual da taxa de juros é a rentabilidade efetivamente alcançada pelo regime próprio em seus investimentos e aplicações. Em outras palavras, os recursos acumulados irão gerar os rendimentos que irão auxiliar na amortização do passivo previdenciário. Se a taxa de juros for superior à rentabilidade efetiva, o desconto imposto ao passivo será maior que os recursos decorrentes das aplicações e investimentos, incorrendo a gestão do RPPS na prática de ocultação de passivo que foi reduzido em demasia quando trazido a valor presente.

Esses aspectos ressaltam a importância e impacto da taxa de juros ou de desconto adotada como premissa para o cálculo atuarial. Em relação aos planos de benefício definido que constituem o âmago da modelagem do sistema previdenciário dos servidores públicos, a estimação da situação atuarial, ou, se pode dizer, a elaboração do balanço atuarial é um procedimento complexo que envolve a definição de diversas premissas como a taxa de desconto ou de juros.

Com base nesse entendimento, faz-se necessário analisar a rentabilidade auferida pelos investimentos do LIMOEIROPREV a fim de verificar sua aderência à meta atuarial eleita na Avaliação Atuarial 2017 (doc. 54), com base na Política de Investimentos 2017 (doc. 26)

Na ausência do relatório gerencial de rendimentos (doc. 87), verificou-se que a rentabilidade alcançada no exercício 2017, de acordo com a Avaliação Atuarial 2018 do Fundo Previdenciário (doc. 49), foi a seguinte:

**TABELA 16 - RENTABILIDADE DOS INVESTIMENTOS - EXERCÍCIO DE 2017**

EXERCÍCIO	RENDIMENTO	
	NOMINAL	REAL
2017	11,28	7,26

Assim, a rentabilidade efetivamente obtida é superior àquela adotada na avaliação, contribuindo para a capitalização do sistema e atende ao Art. 5º, Caput, da Portaria MPS nº 403/2008 o qual determina o seguinte:

Art. 5º O ente federativo, a unidade gestora do RPPS e o atuário responsável pela elaboração da avaliação atuarial deverão eleger conjuntamente as hipóteses biométricas, demográficas, econômicas e financeiras adequadas às características da

massa de segurados e de seus dependentes para o correto dimensionamento dos compromissos futuros do RPPS, obedecidos os parâmetros mínimos de prudência estabelecidos nesta Portaria, tendo como referência as hipóteses e premissas consubstanciadas na Nota Técnica Atuarial do respectivo RPPS.

O dispositivo é claro ao obrigar o ente federativo e unidade gestora a adotarem hipóteses atuariais adequadas à realidade da massa, o que obedeceria ao parâmetro mínimo de prudência que decorre do Princípio da Razoabilidade. O ente adotou o percentual máximo de taxa de desconto autorizado pela Portaria, no caso, 6,00% ao ano, contudo, o resultado obtido tornou o percentual eleito como adequado.

A adoção de uma premissa atuarial condizente com a realidade permite a evidenciação do passivo e uma revisão do plano de custeio quanto às alíquotas praticadas, prevenindo contra risco fiscal decorrente de possível insuficiência de cobertura futura, conduta essa exigida pelo Art. 1º, § 1º, da Lei Complementar Federal nº 101/2000.

## 2.2.2. Despesa administrativa dentro do limite legal

### **Código do Achado: A10.1**

### **Critérios de Auditoria:**

- Portaria, Ministério da Previdência Social, Nº 402/2008, Art. 15, inciso I ao VI

### **Evidências:**

- Balanço Patrimonial de 2016 (doc. 75)
- Balanço Patrimonial de 2017 (doc. 5)
- Demonstrativo da despesa realizada segundo a sua natureza 2017 (doc. 12)
- Demonstrativo do valor total das remunerações, proventos e pensões dos segurados do RPPS do exercício anterior (doc. 32)

A Portaria MPS nº 402/2008 disciplinou da seguinte forma a questão do uso dos recursos previdenciários para fim diverso do pagamento de benefícios:

Art. 15. Para cobertura das despesas do RPPS, poderá ser estabelecida, em lei, Taxa de Administração de até dois pontos percentuais do valor total das remunerações, proventos e pensões dos segurados vinculados ao RPPS, relativo ao exercício financeiro anterior, observando-se que:

I - será destinada exclusivamente ao custeio das despesas correntes e de capital necessárias à organização e ao funcionamento da unidade gestora do RPPS, inclusive para a conservação de seu patrimônio;

II - as despesas decorrentes das aplicações de recursos em ativos financeiros não poderão ser custeadas com os recursos da Taxa de Administração, devendo ser suportadas com os próprios rendimentos das aplicações;

III - o RPPS poderá constituir reserva com as sobras do custeio das despesas do exercício, cujos valores serão utilizados para os fins a que se destina a Taxa de Administração;

IV - para utilizar-se da faculdade prevista no inciso III, o percentual da Taxa de Administração deverá ser definido expressamente em texto legal;

V - a aquisição ou construção de bens imóveis com os recursos destinados à Taxa de Administração restringe-se aos destinados ao uso próprio da unidade gestora do RPPS;

VI - é vedada a utilização dos bens adquiridos ou construídos para investimento ou uso por outro órgão público ou particular em atividades assistenciais ou quaisquer outros fins não previstos no inciso I.

Portanto, o custeio da atividade administrativa do RPPS seria feito com a utilização dos recursos de contribuições previdenciárias, sendo tal gasto limitado a um valor percentual o qual incidiria sobre o total das remunerações, proventos e pensões do exercício anterior ao da prestação, procedimento assemelhado àquele definido pela Constituição em seu Art. 29-A quanto ao limite da despesa total do Poder Legislativo Municipal.

Quanto à taxa devem ser observadas duas colocações do dispositivo. Os recursos disponibilizados podem ser utilizados para a aquisição de bens imóveis, os quais devem ser exclusivamente utilizados para o uso próprio da unidade gestora do RPPS. Para viabilizar tais investimentos de porte ou outro empreendimento do Regime Próprio, pode ser constituída reserva com a sobra dos valores não utilizados em razão da taxa, desde que o texto legal do Município preveja a taxa em questão. Nessa seara, a Lei Municipal nº 2.283/2011 ([doc. xxx](#)) definiu o seguinte:

Art. 15 (*omissis*)

(...)

§ 2º As receitas de que trata este artigo somente poderão ser utilizadas para pagamento de benefícios previdenciários do RPPS e da taxa de administração destinada à manutenção desse Regime.

§ 3º - O valor anual da taxa de administração mencionada no parágrafo anterior será de 2% (dois por cento) do valor total da remuneração dos servidores vinculados ao

sistema, subsídios, proventos e pensões pagos aos segurados e beneficiários do RPPS no exercício financeiro anterior.

Esse dispositivo torna expresso que havia a destinação do montante correspondente a até 2% do total de remuneração, proventos e pensões devidos no exercício anterior. Para viabilizar o acompanhamento da utilização dos recursos da taxa de administração e a constituição de reserva que poderia ser utilizada em exercícios futuros, o Plano de Contas Aplicado ao Setor Público (PCASP) prevê contas específicas tanto para o registro da conta bancária criada para a movimentação desses recursos quanto para o registro das aplicações e investimentos com tais recursos.

Os saldos não aplicados podem ser utilizados em exercícios subsequentes e, por conseguinte, as despesas cuja fonte era esses valores, deveriam ser abatidas do montante de gastos apurados para o cálculo da taxa de administração efetiva no exercício. O exame dos Balanços Patrimoniais de 2016 e 2017 (docs. 75 a 5) revelou que não havia saldo de recursos da taxa de administração proveniente de exercícios anteriores e, por causa disso, as despesas administrativas do exercício utilizaram como fonte os recursos afetados para essa espécie de gasto no exercício de 2017.

Feita essa colocação pertinente, realizou-se a análise com base no Demonstrativo das Despesas, segundo a sua Natureza (doc. 12) e no Demonstrativo do valor total das remunerações, proventos e pensões dos segurados do RPPS do exercício anterior (doc. 32), foi elaborado a tabela a seguir posta.

**TABELA 17 - DETALHAMENTO DO CÁLCULO DA EFETIVA TAXA DE ADMINISTRAÇÃO**

<b>DADOS - LIMITE</b>	
BASE DE CÁLCULO	<b>29.278.177,23</b>
RESERVA ADMINISTRATIVA	
LIMITE DE GASTOS ADMINISTRATIVOS	<b>585.563,54</b>
<b>DADOS - DESPESAS</b>	
VENCIMENTOS E VANTAGENS - PESSOAL	<b>191.861,56</b>
OBRIGAÇÕES PATRONAIS	<b>32.919,52</b>
OUTRAS DESPESAS COM PESSOAL	
OUTRAS DESPESAS CORRENTES	<b>184.709,39</b>
DESPESAS DE CAPITAL	
TOTAL DE DESPESAS ADMINISTRATIVAS	<b>409.490,47</b>

<b>% TAXA DE ADMINISTRAÇÃO</b>	<b>1,40</b>
--------------------------------	-------------

Constata-se que as despesas administrativas alcançaram o montante de R\$ 409.490,47. Portanto, as despesas administrativas chegaram a 1,40%, configurando o atendimento do art. 15, caput, da Portaria MPS nº 402/2008.

Documento Assinado Digitalmente por: CAMILLA SEDMACIO HERRARI SABINO  
Acesse em: <https://ste.te.pe.gov.br/pp/validaDoc.seam> Código do documento: 6e1a107b-5178-4106390f3a4f72755b39b36a

## 2.2.3. As alíquotas de contribuição normal adotadas pela legislação municipal estão em conformidade com os limites legais

### **Código do Achado: OA.2**

#### **Crítérios de Auditoria:**

- Constituição Federal, Art. 149, §1º
- Lei Federal, Nº 9717/1998, Art. 2º
- Portaria, Ministério da Previdência Social, Nº 403/2008, Art. 2º, inciso XV ao XVII
- Orientação Normativa, Ministério da Previdência Social, Nº 2/2009, Art. 23
- Portaria, Ministério da Previdência Social, Nº 402/2008, Art. 3º, §8º
- Portaria, Ministério da Previdência Social, Nº 403/2008, Art. 18, §1º ao §2º
- Portaria, Ministério da Previdência Social, Nº 403/2008, Art. 19, §1º

#### **Evidências:**

- Lei Municipal nº 2.348/2016 (doc. 40)

A Lei Federal n.º 9.717/98, em seu artigo 2º (e também o art. 28 da orientação normativa da Secretaria de Políticas de Previdência Social n.º 02/09), estabelece que a contribuição da União, dos Estados, do Distrito Federal e dos Municípios, incluídas suas autarquias e fundações, aos regimes próprios de previdência social a que estejam vinculados seus servidores não poderá ser inferior ao valor da contribuição do servidor ativo, nem superior ao dobro desta contribuição.

Por seu turno, o § 1º, do art. 149 da Constituição Federal, com redação dada pela Emenda Constitucional n.º 41/03, no § 1º, do art. 149, exige que os Estados, Distrito Federal e os Municípios instituem contribuição, cobrada de seus servidores, cuja alíquota não será inferior à contribuição dos servidores titulares de cargos efetivos da União (atualmente fixada em 11%). Quanto a isso, a Portaria MPS n.º 403/2008 apresenta os seguintes conceitos:

Art. 2º Para os efeitos desta Portaria considera-se:

(...)

XV - Custo Normal: o valor correspondente às necessidades de custeio do plano de benefícios do RPPS, atuariamente calculadas, conforme os regimes financeiros e método de financiamento adotados, referentes a períodos compreendidos entre a data da avaliação e a data de início dos benefícios;

XVI - Custo Suplementar: o valor correspondente às necessidades de custeio, atuariamente calculadas, destinadas à cobertura do tempo de serviço passado, ao equacionamento de déficits gerados pela ausência ou insuficiência de alíquotas de contribuição, inadequação da metodologia ou hipóteses atuariais ou outras causas que ocasionaram a insuficiência de ativos necessários às coberturas das reservas matemáticas previdenciárias;

XVII - Serviço Passado: a parcela do passivo atuarial dos servidores ativos, inativos e pensionistas, correspondente ao período anterior ao ingresso no RPPS do respectivo ente federativo;

Essencialmente, fundos de pensão consistem em grupos fechados cujos benefícios são custeados por contribuições dos segurados e do ente patrocinador, cuja apuração do ponto de equilíbrio ocorre entre os recursos e o cálculo do custo normal do sistema. Esse custo envolve os gastos com o pagamento dos benefícios, custo esse apurado atuariamente, ou seja, baseado nas premissas demográficas aplicáveis ao grupo como sobrevivência, número de filhos, idade do cônjuge, e em outros parâmetros como risco de invalidez, juros reais, regime financeiro, incremento nos salários, dinâmica do grupo, plano de benefícios, entre outros.

Com base em tais informações é possível estimar os valores que o fundo periodicamente terá que desembolsar no futuro e os trazer a valor presente por meio do desconto do fator de acumulação de capital que consiste na capitalização periódica dos juros reais definidos no plano do fundo. Com base nesse montante estimado, é deduzido o ativo presente do fundo e calculado o valor das contribuições futuras do patrocinador e dos segurados trazidos a valor presente.

Assim, obtém-se o valor da alíquota de equilíbrio do custo normal tanto do patrocinador quanto dos segurados que viabilizará o equilíbrio atuarial do fundo de pensão.

Portanto, é inequívoco que o custo normal está relacionado ao sustento do sistema e a contribuição calculada para seu custeio é a contribuição mencionada no Art. 2º da Lei nº 9.717/1998 e, por conseguinte, está sob os limites definidos por esse dispositivo que consiste em uma faixa percentual que corresponde àquele utilizado para o cálculo da contribuição dos servidores e o dobro desse percentual.

Essa afirmação não é despropositada, visto que o custo suplementar possui natureza diversa. Quando do cálculo do passivo atuarial, ou seja, passivo apurado da contraposição do valor presente dos benefícios com as contribuições, pode-se verificar a existência de passivo atuarial suplementar que consiste em valor que não pode ser coberto exclusivamente pela contribuição para o patrocínio do custo normal. Esse passivo atuarial suplementar (PAS) pode ter as seguintes origens:

- Desvio de comportamento do plano em relação às premissas atuariais.
- Percentual da contribuição normal adotado anteriormente ser inadequado para as necessidades de custeio.
- Existência de passivo causado pelo período anterior ao ingresso do segurado no regime próprio que não correspondeu à equivalente contribuição, o mencionado serviço passado.
- Alteração nos benefícios que não foi acompanhada do necessário ingresso de recursos como a repercussão da paridade na folha de pagamento de inativos e pensionistas.

O PAS corresponde ao custo suplementar do regime, isto é, a necessidade de custeio decorrente da discrepância entre o custeio normal e a real demanda de financiamento do plano. Portanto, custo suplementar e custo normal são demandas de origens diversas.

O custo suplementar pode ser patrocinado por três formas previstas na Legislação. O art. 23 da Orientação Normativa SPS nº 002/2009 define o aporte como uma das formas de financiamento do RPPS e ele corresponde a uma das alternativas de amortização do custo suplementar.

Aporte é a transferência de recurso do ente federativo ao regime próprio que pode ser feito em uma única parcela ou em parcelas periodicamente repassadas ao gestor do RPPS, o qual deve estar previsto em lei. O aporte tem a finalidade de amortizar o passivo atuarial suplementar que consiste na essência do custo suplementar. A segunda forma de amortizar o custo suplementar está prevista na Portaria MPS nº 402/2008 nos seguintes termos:

Art. 3º Os RPPS terão caráter contributivo e solidário, mediante contribuição do ente federativo, dos servidores ativos, inativos e pensionistas, observando-se que:

(...)

§ 8º Os débitos do ente com o RPPS, não decorrentes de contribuições previdenciárias, poderão ser parcelados mediante lei e termos de acordo específicos, em conformidade com o § 1º, incisos I a III, e §§ 3º e 4º, deste artigo.

O custo suplementar pode ser patrocinado por meio de termo de parcelamento segundo condições previstas na Legislação local como número de parcelas, índice de correção

monetária das parcelas e a taxa de juros que não pode ser inferior a 6% ao ano, índice mínimo determinado pelo art. 9º da Portaria MPS nº 403/2008.

A última alternativa de amortização foi prevista pela corrente portaria nos seguintes termos:

Art. 18. No caso da avaliação indicar déficit atuarial deverá ser apresentado no Parecer Atuarial plano de amortização para o seu equacionamento.

§ 1º O plano de amortização deverá estabelecer um prazo máximo de 35 (trinta e cinco) anos para que sejam acumulados os recursos necessários para a cobertura do déficit atuarial.

§ 2º O plano de amortização poderá ser revisto nas reavaliações atuariais anuais, respeitando sempre o período remanescente para o equacionamento, contado a partir do marco inicial estabelecido pela implementação do plano de amortização inicial.

Art. 19. O plano de amortização indicado no Parecer Atuarial somente será considerado implementado a partir do seu estabelecimento em lei do ente federativo.

§ 1º O plano de amortização poderá consistir no estabelecimento de alíquota de contribuição suplementar ou em aportes periódicos cujos valores sejam preestabelecidos.

A alíquota para o patrocínio do custo suplementar pode ser adotada por meio de previsão legal e o plano de amortização baseado nela deve ter um prazo máximo de amortização de 35 anos e deve ser revisto quando da confecção da reavaliação atuarial.

Verifica-se que a contribuição para o patrocínio do custo normal e aquela relacionada ao custo suplementar são diversas quanto à sua finalidade e duração. Aquela tem duração indeterminada e deve custear as necessidades do regime próprio quanto ao pagamento dos benefícios enquanto a contribuição para o custeio do custo suplementar tem duração máxima de 35 anos e deve estar vinculada a um plano de amortização do passivo atuarial suplementar.

O art. 2º da Lei nº 9.717/1998 está relacionado ao custo normal e, por conseguinte, à contribuição para o patrocínio desse custo. Se fosse acatado o entendimento de que a contribuição para o custeio do custo suplementar deveria ser levada em conta quando da verificação do atendimento do limite, aportes ou termos de parcelamento para amortização do passivo atuarial suplementar também estariam sob a restrição do limite do dobro do percentual da alíquota da contribuição do servidor.

Outro aspecto que reforça o entendimento de que o limite de contribuição está ligado ao custo normal é o parágrafo primeiro desse corrente artigo o qual obriga o ente federativo a cobrir eventuais insuficiências financeiras do regime próprio. Essa situação decorre do fato de que o regime próprio não possui bens, direitos ou ativos que possa converter em pecúnia, restando apenas os recursos decorrentes da contribuição para o patrocínio do custo normal. Assim, a insuficiência financeira é causada pela insuficiência das contribuições em suportar os benefícios devidos no período, gerando a obrigação do ente em realizar repasse extraordinário com recursos do orçamento do ente.

Não há contribuição para o patrocínio do custo suplementar, pois a constituição desta

tem como pressuposto a possibilidade de amortização do passivo atuarial suplementar e a insuficiência financeira revela que o déficit tornou o plano inviável, exigindo outras medidas. Assim, conclui-se que o limite de contribuição imposto ao ente envolve apenas o custo normal e, em razão disso, apenas as alíquotas de financiamento do custo normal serão levadas em conta.

A contribuição normal é a contribuição mencionada no art. 2º da Lei nº 9.717/1998 e, por conseguinte, está sob os limites definidos por esse dispositivo que consiste em uma faixa percentual que corresponde àquele utilizado para o cálculo da contribuição dos servidores e o dobro desse percentual. A Lei Municipal nº 2.348/2016 (doc. 40) em seu art. 1º definiu as alíquotas normais vigentes no exercício de 2017 que estão detalhadas na tabela a seguir.

**TABELA 18 - COMPARATIVO ENTRE LIMITE LEGAL E ALÍQUOTA ADOTADA**

Alíquota de Contribuição	Limite legal	Alíquota Adotada
Servidor (S)	$S \geq 11\%$	11,00%
Ente (E) - Custo normal	$S \leq E \leq 2S$	12,00%

Do exposto, verifica-se que as alíquotas de contribuição normal adotadas pela Lei Municipal nº 2.348/2016 se encontram dentro do limite legal.

Documento Assinado Digitalmente por: TAMIARA SIDMADONHEERARI SABINO  
Acesse em: <https://stc.tec.pe.gov.br/epp/validaDoc.seam> Código do documento: 6e2d0103b-57788-4416396f8d72f56125908a64

3

# CONCLUSÃO

Diante dos fatos tratados neste relatório de auditoria, conclui-se que a gestão municipal, destacando as pessoas do Prefeito e do gestor do RPPS, incorreram em diversas irregularidades que prejudicaram a necessária transparência da gestão e a sustentabilidade do regime próprio.

Os indicadores e métricas analisados atestam o risco de insustentabilidade do regime de previdência do município, causada principalmente pelo elevado incremento no nível das obrigações líquidas futuras no plano financeiro. As medidas para equacionamento do déficit atuarial são inadequadas, pois o plano de amortização adotado para o plano previdenciário não se mostra viável em termos fiscais.

A equipe de auditoria vislumbra o agravamento da situação atuarial nos próximos anos, em especial caso os repasses de contribuições previdenciárias e os termos de parcelamento não sejam devidamente regularizados.

Por fim, foram também encontradas irregularidades relacionadas ao funcionamento dos órgãos colegiados, transparência da gestão, registros contábeis inadequados e base cadastral inconsistente.

Por tudo isso, esta equipe determina a adoção de medidas a fim de sanear as irregularidades relatadas.

Documento Assinado Digitalmente por: TAMIARA SIDMADONHEERARI SABINO  
Acesse em: <https://stc.tec.pe.gov.br/epp/validaDoc.seam> Código do documento: 6e2d4103b-5728-441639af2d172f5b259b76a4

# 3.1

## RESPONSABILIZAÇÃO

### QUADRO DE DETALHAMENTO DE ACHADOS, RESPONSÁVEIS E VALORES PASSÍVEIS DE DEVOLUÇÃO

Achado	Responsáveis	Valor Passível de Devolução (R\$)
2.1.1. Situação atuarial inadequada do RPPS	R01 - JOÃO LUÍS FERREIRA FILHO R02 - José de Assis Pedrosa	-
2.1.2. Plano de amortização desprovido de viabilidade fiscal	R01 - JOÃO LUÍS FERREIRA FILHO	-
2.1.3. Ausência de medidas para mitigar o impacto fiscal do plano financeiro	R01 - JOÃO LUÍS FERREIRA FILHO	-
2.1.4. Projeção atuarial inadequada	R01 - JOÃO LUÍS FERREIRA FILHO R02 - José de Assis Pedrosa	-
2.1.5. Registro contábil inadequado das provisões matemáticas	R02 - José de Assis Pedrosa R03 - José Josivaldo Rufino da Silva	-
2.1.6. Ausência de registro individualizado dos segurados	R02 - José de Assis Pedrosa	-
2.1.7. Ausência de funcionamento dos órgãos colegiados	R01 - JOÃO LUÍS FERREIRA FILHO	-
2.1.8. Transparência reduzida da gestão	R01 - JOÃO LUÍS FERREIRA FILHO R02 - José de Assis Pedrosa	-

### DADOS DOS RESPONSÁVEIS

Responsável	CPF/CNPJ	Detalhes
R01 - João Luís Ferreira Filho	***.048.544-**	Prefeito (2017)
R02 - José de Assis Pedrosa	***.719.984-**	Gerente de Previdência (2017)
R03 - José Josivaldo Rufino da Silva	***.410.444-**	Contador (2017)

Documento Assinado Digitalmente por: TAMIARA SIDMADONHEERARI SABINO  
Acesse em: <https://stc.tec.pe.gov.br/epp/validaDoc.seam> Código do documento: 6e2d4103b-57788-4416396f2d472f58259b96a4

# 3.2

## PROPOSTAS DE ENCAMINHAMENTO

## DETERMINAÇÕES

1. Adotar ações para equacionar o déficit atuarial como plano de amortização e medidas complementares para resguardar a sustentabilidade do regime próprio determinada pelo art. 40, caput, da Constituição Federal (itens 2.1.1, 2.1.2, 2.1.3)
2. Realizar o devido registro das reservas matemáticas em consonância com o procedimento adotado a partir do MCASP 2014, comunicando à contabilidade municipal acerca do montante a ser evidenciado em notas explicativas. (item 2.1.5)
3. Adotar o registro individualizado de contribuições dos servidores conforme determina o art. 18 da Portaria MPS nº 402/2008, base de dados essa que deve pertencer à unidade gestora do regime próprio e que deve ser atualizada adequadamente. (item 2.1.6)
4. Empregar esforços para o efetivo funcionamento dos órgãos colegiados em observância à legislação municipal e ao art. 1º, inciso VI, da Lei Federal nº 9717/1998, evitando prejuízo ao controle social dos atos de gestão do regime próprio. (item 2.1.7)
5. Regularizar o devido repasse das contribuições previdenciárias e os termos de parcelamento para viabilizar a capitalização adequada do RPPS. (item 2.1.1)

## RECOMENDAÇÕES

1. Promover esforços no aperfeiçoamento da base cadastral e na eleição das premissas atuariais a fim de resguardar a utilidade das projeções atuariais de receita e despesas para o planejamento e execução da política previdenciária municipal. (itens 2.1.1, 2.1.4)
2. Disponibilizar em meio eletrônico as informações sobre a gestão dos investimentos do regime próprio, conforme determina a Lei Federal nº 9.717/1998, Art. 1º, Inciso VI, combinado com o Art. 3º, Incisos V e VIII, da Portaria MPS nº 519/2011 e com o Art 21 da Orientação Normativa SPS nº 02/2009. (item 2.1.8)

É o relatório.

Recife, 14 de Abril de 2020.

**Camila Comodo Sabino Wehrs**

AUDITOR DE CONTROLE EXTERNO

Matrícula Nº 1410

**Juliane Maceno dos Santos**  
AUDITOR DE CONTROLE EXTERNO  
Matrícula Nº 1416

Documento Assinado Digitalmente por: QMMBA SEDMCDONHEERRARI SABINO  
Acesse em: <https://ste.tce.pe.gov.br/epp/validaDoc.seam> Código do documento: 6c1d103b-f778-441639f8d172f5f259b96a

Documento Assinado Digitalmente por: TAMIARA SIDMADONHEERARI SABINO  
Acesse em: <https://stc.e-tec.gov.br/epp/validaDoc.seam> Código do documento: 6e2d4103b-5728-441639af2d372f5b259b7664

# APÊNDICES

Documento Assinado Digitalmente por: CMMBQA SEDM/QDCHERRARI SABINO  
Acesse em: <https://ste.te.pe.gov.br/epp/validaDoc.seam> Código do documento: 6c4d403b-8728-4416-94f8-725f259b7a64

# APÊNDICE 1

## Apuração dos indicadores atuariais do RPPS

EXERCÍCIO DA ANÁLISE: **2017**

DADOS OBTIDOS DOS DEMONSTRATIVOS - PLANO PREVIDENCIÁRIO						
Data base	31/12/2012	31/12/2013	31/12/2014	31/12/2015	31/12/2016	31/12/2017
Demonstrativo de Resultado da Avaliação Atuarial	2013	2014	2015	2016	2017	2018
Ativo Líquido (disponibilidades, aplicações)	637.380,86	1.917.407,72	2.535.050,51	3.290.666,91	4.637.758,82	6.680.887,29
Valor Atual dos Parcelamentos de Débitos Previdenciários	0,00	0,00	0,00	0,00	0,00	0,00
Valor atual das contribuições e compensação financeira a receber (Benefícios concedidos)	0,00	0,00	0,00	0,00	0,00	0,00
Valor atual das contribuições e compensação financeira a receber (Benefícios a conceder)	18.778.759,13	24.340.491,48	32.953.985,22	22.787.809,87	41.091.801,79	38.360.260,41
Valor atual dos benefícios concedidos e compensação financeira a pagar	0,00	0,00	0,00	0,00	0,00	0,00
Valor atual dos benefícios a conceder e compensação financeira a pagar	24.155.388,01	32.269.929,28	50.291.806,18	55.287.290,18	68.770.045,16	56.854.697,66
<b>Resultado financeiro</b>	-	-	921.657,97	673.847,77	631.878,22	2.545.527,85
Receita Corrente Líquida (RCL)	64.632.545,05	71.015.066,84	75.214.048,90	80.528.594,11	98.699.671,76	90.507.475,11
Dívida Consolidada Líquida (DCL)	34.738.845,45	30.061.932,39	35.983.573,44	40.325.935,20	37.631.217,83	8.475.648,31
Índice de Cobertura das Reservas Matemáticas (ICRM - ISG)	0,12	0,24	0,15	0,10	0,17	0,36
Comprometimento Atuarial (COMP)	0,29	0,26	0,24	0,21	0,26	0,17
Impacto do déficit Atuarial (IDA)	3,95	4,23	4,52	5,11	4,23	5,94
Indicador do Resultado Atuarial sobre o Financeiro (IRARF)	-	-	16,06	43,35	36,46	4,64
Reserva Matemática	5.376.628,88	7.929.437,80	17.337.820,96	32.499.480,31	27.678.243,37	18.494.437,25

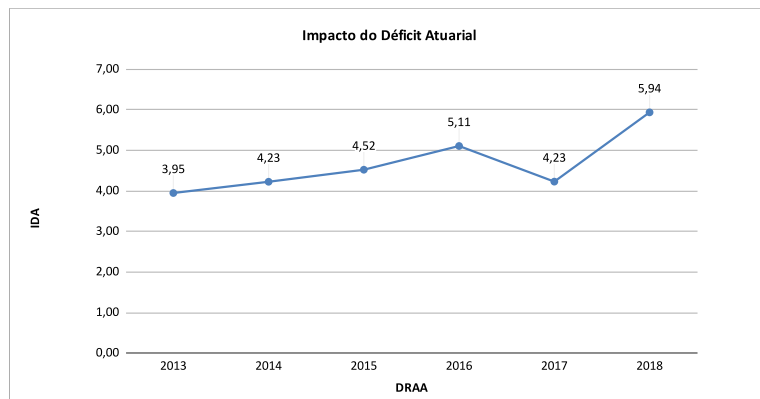
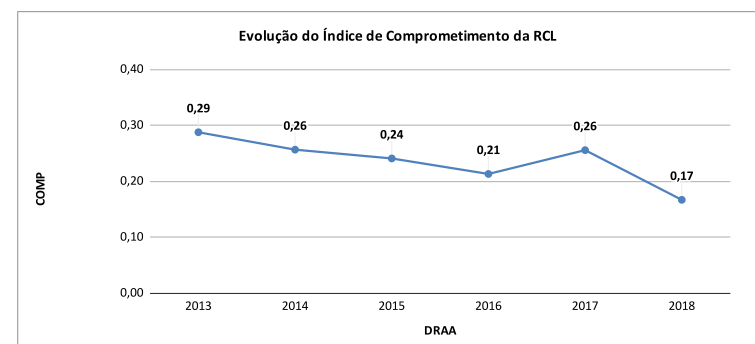
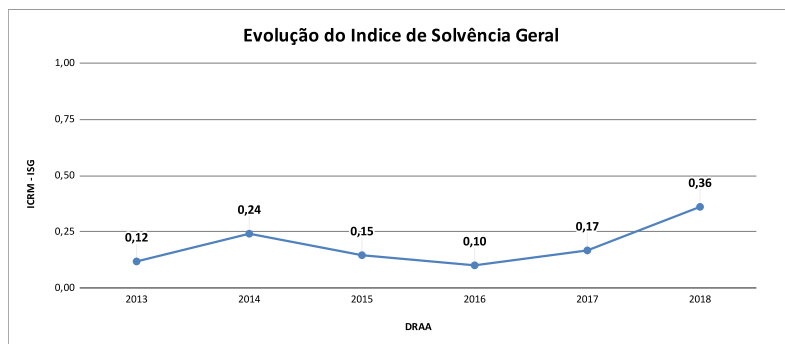

# APÊNDICE 2

## Exame de viabilidade do plano de amortização adotado

**EXERCÍCIO DA PRESTAÇÃO DE CONTAS: 2017**

Exercício	Projeção da RCL	Contribuição Suplementar (R\$)	Contribuição Suplementar Corrigida (R\$)	%RCL	DTP%
2018	90.974.530,95	598.992,60	616.647,02	0,68%	67,21%
2019	91.443.996,99	756.228,16	778.516,86	0,85%	67,38%
2020	91.915.885,66	916.548,53	943.562,44	1,03%	67,56%
2021	92.390.209,48	1.234.285,35	1.270.664,08	1,38%	67,91%
2022	92.866.981,00	1.678.273,22	1.727.737,84	1,86%	68,39%
2023	93.346.212,86	1.695.055,95	1.745.015,21	1,87%	68,40%
2024	93.827.917,75	1.712.006,51	1.762.465,36	1,88%	68,41%
2025	94.312.108,44	1.729.126,57	1.780.090,01	1,89%	68,42%
2026	94.798.797,75	1.746.417,84	1.797.890,92	1,90%	68,43%
2027	95.287.998,58	1.763.882,02	1.815.869,83	1,91%	68,44%
2028	95.779.723,89	1.781.520,84	1.834.028,53	1,91%	68,44%
2029	96.273.986,70	1.799.336,05	1.852.368,81	1,92%	68,45%
2030	96.770.800,11	1.817.329,41	1.870.892,50	1,93%	68,46%
2031	97.270.177,29	1.835.502,70	1.889.601,42	1,94%	68,47%
2032	97.772.131,45	1.853.857,73	1.908.497,44	1,95%	68,48%
2033	98.276.675,91	1.872.396,31	1.927.582,42	1,96%	68,49%
2034	98.783.824,02	1.891.120,27	1.946.858,24	1,97%	68,50%
2035	99.293.589,23	1.910.031,47	1.966.326,82	1,98%	68,51%
2036	99.805.985,03	1.929.131,79	1.985.990,09	1,99%	68,52%
2037	100.321.025,01	1.948.423,10	2.005.849,98	2,00%	68,53%
2038	100.838.722,80	1.967.907,33	2.025.908,48	2,01%	68,54%
2039	101.359.092,13	1.987.586,41	2.046.167,57	2,02%	68,55%
2040	101.882.146,78	2.007.462,27	2.066.629,24	2,03%	68,56%
2041	102.407.900,61	2.027.536,90	2.087.295,54	2,04%	68,57%
2042	102.936.367,54	2.047.812,26	2.108.168,49	2,05%	68,58%
2043	103.467.561,58	2.068.290,39	2.129.250,18	2,06%	68,59%
2044	104.001.496,80	2.088.973,29	2.150.542,68	2,07%	68,60%
2045	104.538.187,35	2.109.863,02	2.172.048,10	2,08%	68,61%
2046	105.077.647,44	2.130.961,65	2.193.768,59	2,09%	68,62%
2047	105.619.891,37	2.152.271,27	2.215.706,27	2,10%	68,63%
2048	106.164.933,49	2.173.793,98	2.237.863,33	2,11%	68,64%
2049	106.712.788,26	2.195.531,92	2.260.241,97	2,12%	68,65%
2050	107.263.470,19	2.217.487,24	2.282.844,39	2,13%	68,66%

<b>RCL DO EXERCÍCIO</b>	<b>2017</b>	:	<b>90.507.475,11</b>
<b>RCL DO EXERCÍCIO</b>	<b>2012</b>	:	<b>64.632.545,05</b>
<b>AUMENTO REAL DA RCL NO PERÍODO (%)</b>		:	<b>0,52%</b>
<b>%DTP DO EXERCÍCIO</b>	<b>2017</b>	:	<b>66,53%</b>
<b>LEI OU DECRETO QUE ADOTOU O PLANO</b>		:	<b>2016</b>

Documento Assinado Digitalmente por: CMMMA SEDM/CDM/HEERARI SABINO  
Acesse em: <https://ste.tce.pe.gov.br/epp/validaDoc.seam> Código do documento: 6c4d103b-8728-4416-94f8-d4f72f5f259b9a64

# APÊNDICE 3

## Apuração dos indicadores atuariais do RPPS - Financeiro

## DADOS OBTIDOS DOS DEMONSTRATIVOS - PLANO FINANCEIRO

Data-base RCL	31/12/2012	31/12/2013	31/12/2014	31/12/2015	31/12/2016	31/12/2017
Demonstrativo de Resultado da Avaliação Atuarial	2013	2014	2015	2016	2017	2018
Ativo Líquido (disponibilidades, aplicações)	3.417.154,08	4.677.871,37	5.363.615,33	3.278.222,78	1.313.538,36	6.368.320,59
Valor Atual dos Parcelamentos de Débitos Previdenciários	0,00	0,00	0,00	0,00	0,00	0,00
Valor atual das contribuições e compensação financeira a receber (Benefícios concedidos)	40.347.288,06	47.989.618,81	5.580.713,26	13.145.296,81	2.335.113,95	393.231,80
Valor atual das contribuições e compensação financeira a receber (Benefícios a conceder)	143.921.961,59	163.138.880,16	180.067.070,30	162.384.604,36	66.487.796,11	199.444.008,27
Valor atual dos benefícios concedidos e compensação financeira a pagar	15.926.872,17	9.494.217,77	55.807.132,58	90.108.980,71	23.351.139,48	189.034.877,76
Valor atual dos benefícios a conceder e compensação financeira a pagar	387.546.008,40	470.401.970,30	424.662.347,44	430.565.629,50	403.626.419,88	534.365.636,77
Receita Corrente Líquida	64.632.545,05	71.015.066,84	75.214.048,90	80.528.594,11	98.699.671,76	90.507.475,11
COMPF	0,29	0,26	0,26	0,23	0,28	0,17
Provisão matemática	219.203.630,92	268.767.689,10	294.821.696,46	345.144.709,04	358.154.649,30	523.563.274,46

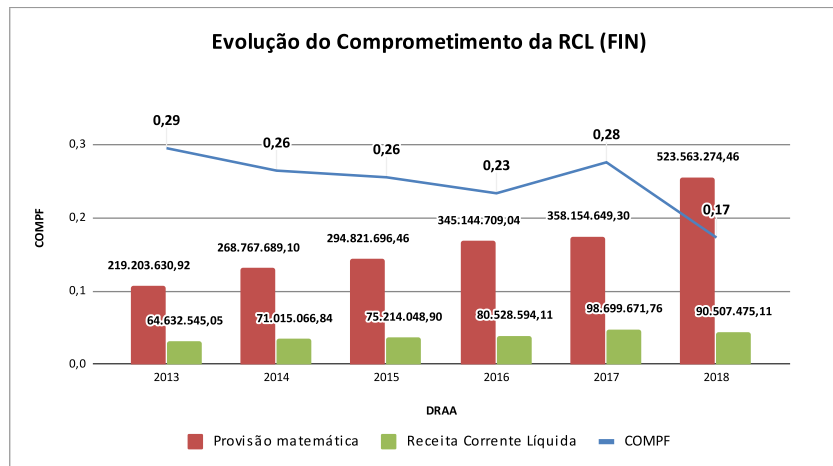

Documento Assinado Digitalmente por: CMMBQA SEDM/CDO/HEERARI SABINO  
Acesse em: <https://ste.cce.pe.gov.br/epp/validaDoc.seam> Código do documento: 6c4d4103b-f7798-441639af8d4732f5f259b96a4

# APÊNDICE 4

## Exame da confiabilidade das projeções atuariais

EXERCÍCIO DA ANÁLISE: **2017**

**DADOS OBTIDOS DAS AVALIAÇÕES ATUARIAIS**

PREVIDENCIÁRIO		AVALIAÇÃO			
RECEITA	EXERCÍCIO	2014	2015	2016	2017
Receita Projetada	2017		3.987.868,49	4.572.834,09	3.390.566,11
Receita Projetada	2016		3.788.398,14	4.330.414,59	
Receita Projetada	2015		-		
Receita Projetada	2014				
<b>DESPESA</b>					
		2014	2015	2016	2017
Despesa Projetada	2017		454.754,79	425.186,74	535.250,77
Despesa Projetada	2016		365.890,38	351.097,17	
Despesa Projetada	2015		-		
Despesa Projetada	2014				

FINANCEIRO		AVALIAÇÃO			
RECEITA	EXERCÍCIO	2014	2015	2016	2017
Receita Projetada	2017		17.959.695,78	19.378.554,34	2.309.330,10
Receita Projetada	2016		18.758.387,88	19.788.284,21	
Receita Projetada	2015		19.481.121,90		
Receita Projetada	2014				
<b>DESPESA</b>					
		2014	2015	2016	2017
Despesa Projetada	2017		6.529.957,33	8.603.194,56	6.115.968,58
Despesa Projetada	2016		5.683.573,91	8.037.807,52	
Despesa Projetada	2015		5.475.878,74		
Despesa Projetada	2014				

**DADOS OBTIDOS DOS DEMONSTRATIVOS CONTÁBEIS**

PREVIDENCIÁRIO	EXERCÍCIO			
	2014	2015	2016	2017
Receita Devida (contribuições)	1.465.713,65	1.701.457,17	2.110.665,79	2.473.688,17
Despesa Realizada (benefícios)	0,00	0,00	87.923,04	32.021,64

FINANCEIRO	EXERCÍCIO			
	2014	2015	2016	2017

Receita Devida (contribuições)	3.436.888,31	3.617.006,50	3.873.201,60	3.736.510,42
Despesa Realizada (benefícios)	3.512.665,07	5.321.067,73	6.405.318,77	6.168.691,87

### ANÁLISE DA RECEITA

FUNDO PREVIDENCIÁRIO									
Informação	Receita Projetada - AVALIAÇÃO				Receita Esperada	Diferença (%)			
	EXERCÍCIO	2014	2015	2016		2017	2014	2015	2016
2014					1.465.713,65				
2015		-			1.701.457,17		-		
2016		4.456.395,12	4.602.713,32		2.110.665,79		111,14%	118,07%	
2017		4.829.298,86	5.003.628,67	3.490.498,02	2.473.688,17		95,23%	102,27%	41,11%

FUNDO FINANCEIRO									
Informação	Receita Projetada - AVALIAÇÃO				Receita Esperada	Diferença (%)			
	EXERCÍCIO	2014	2015	2016		2017	2014	2015	2016
2014					3.436.888,31				
2015			21.560.438,56		3.617.006,50		496,09%		
2016			22.065.998,62	21.032.581,84	3.873.201,60		469,71%	443,03%	
2017			21.749.147,07	21.204.156,58	3.736.510,42		482,07%	467,49%	-36,37%

### ANÁLISE DA DESPESA

FUNDO PREVIDENCIÁRIO									
Informação	Despesa Projetada - AVALIAÇÃO				Despesa Realizada	Diferença (%)			
	EXERCÍCIO	2014	2015	2016		2017	2014	2015	2016
2014					0,00				
2015			-		0,00		-		
2016			430.406,74	373.174,34	87.923,04		389,53%	324,43%	
2017			550.706,92	465.242,46	551.026,49		1619,80%	1352,90%	1620,79%

FUNDO FINANCEIRO									
Informação	Despesa Projetada - AVALIAÇÃO				Despesa Realizada	Diferença (%)			
	EXERCÍCIO	2014	2015	2016		2017	2014	2015	2016
2014					3.512.665,07				
2015			6.060.346,41		5.321.067,73		13,89%		
2016			6.685.741,59	8.543.229,05	6.405.318,77		4,38%	33,38%	
2017			7.907.762,14	9.413.678,71	6.296.227,69		28,19%	52,60%	2,07%

# Relatório de Auditoria

Prestação de Contas de Prefeito 2017

Município de Limoeiro

Processo TCE-PE nº 18100415-0

Cons. TERESA DUERE

# Relatório de Auditoria

Processo TCE-PE nº 18100415-0

Prestação de Contas de Prefeito 2017

Cons. TERESA DUERE

## SEGMENTO

Gerência de Contas de Governos Municipais (GEGM)

## SERVIDOR DESIGNADO

CLAUBER CAVALCANTI DE FRANÇA

## MUNICÍPIO

Limoeiro

Documento Assinado Digitalmente por: CHAUBERCAVALCANTI DE FRANÇA  
Acesse em: <https://tce.tce.pe.gov.br/epv/validaDoc.seam> Código do documento: 001892435-0810-4824-06821-04407941872758

**SUMÁRIO**

<b>1 INTRODUÇÃO</b>	<b>4</b>
<b>2 GESTÃO ORÇAMENTÁRIA</b>	<b>6</b>
2.1 LEI ORÇAMENTÁRIA ANUAL (LOA)	7
2.2 PROGRAMAÇÃO FINANCEIRA E CRONOGRAMA MENSAL DE DESEMBOLSO	10
2.3 CRÉDITOS ADICIONAIS	11
2.4 EXECUÇÃO ORÇAMENTÁRIA	13
2.4.1 RECEITA ARRECADADA	15
2.4.2 DESPESA REALIZADA	18
<b>3 GESTÃO FINANCEIRA E PATRIMONIAL</b>	<b>22</b>
3.1 CONTROLE POR FONTE/DESTINAÇÃO DOS RECURSOS	23
3.2 ASPECTOS RELACIONADOS AO ATIVO	25
3.2.1 DÍVIDA ATIVA	26
3.3 ASPECTOS RELACIONADOS AO PASSIVO	30
3.3.1 PROVISÕES MATEMÁTICAS PREVIDENCIÁRIAS	32
3.4 RECOLHIMENTO DE CONTRIBUIÇÕES PREVIDENCIÁRIAS	34
3.5 CAPACIDADE DE PAGAMENTO DE DÍVIDAS DE CURTO PRAZO	37
<b>4 REPASSE DE DUODÉCIMOS À CÂMARA DE VEREADORES</b>	<b>40</b>
<b>5 GESTÃO FISCAL</b>	<b>43</b>
5.1 DESPESA TOTAL COM PESSOAL	44
5.2 DÍVIDA CONSOLIDADA LÍQUIDA	48
5.3 OPERAÇÕES DE CRÉDITO	49
5.4 RESTOS A PAGAR DO PODER EXECUTIVO	50
<b>6 GESTÃO DA EDUCAÇÃO</b>	<b>52</b>
6.1 APLICAÇÃO NA MANUTENÇÃO E DESENVOLVIMENTO DO ENSINO	58
6.2 APLICAÇÃO NA REMUNERAÇÃO DOS PROFISSIONAIS DO MAGISTÉRIO DA EDUCAÇÃO BÁSICA	59
6.3 LIMITE DO SALDO DA CONTA DO FUNDEB	60
<b>7 GESTÃO DA SAÚDE</b>	<b>61</b>
7.1 APLICAÇÃO NAS AÇÕES E SERVIÇOS PÚBLICOS DE SAÚDE	64
<b>8 GESTÃO DO REGIME PRÓPRIO DE PREVIDÊNCIA</b>	<b>65</b>
8.1 EQUILÍBRIO FINANCEIRO	68
8.2 EQUILÍBRIO ATUARIAL	72
8.3 RECOLHIMENTO DAS CONTRIBUIÇÕES PREVIDENCIÁRIAS	76
8.4 ALÍQUOTAS DE CONTRIBUIÇÃO	79
<b>9 TRANSPARÊNCIA PÚBLICA</b>	<b>80</b>
9.1 TRANSPARÊNCIA DA GESTÃO	81
<b>10 RESUMO CONCLUSIVO</b>	<b>82</b>

Documento Assinado Digitalmente por: CHAQUEIRO/CAVALANTI DE FRANCA  
 Acesse em: <https://tce.pe.gov.br/epp/validaDoc.seam> Código do documento: 001892435-0810-4824-ba821-94407941872758

# 1

## INTRODUÇÃO

Este relatório de auditoria tem por objetivo analisar a prestação de contas do Prefeito do Município de Limoeiro, enviada a este Tribunal pelo Sr. JOÃO LUÍS FERREIRA FILHO, relativa ao exercício de 2017, e subsidiar a emissão do respectivo parecer prévio, na forma do artigo 86, § 1º, inciso III, da Constituição Estadual e do artigo 2º, II, da Lei Estadual nº 12.600/2004.

A análise técnica e o parecer prévio deste Tribunal sobre as contas anuais de governo prestadas pelo Chefe do Poder Executivo municipal ou o seu julgamento pela Câmara Municipal não eximem de responsabilidade os administradores - inclusive o Prefeito, quando ordenador de despesa - e demais responsáveis por dinheiros, bens e valores da administração direta ou indireta, de qualquer dos Poderes e órgãos do município, bem como aqueles que derem causa a perda, extravio ou outra irregularidade de que resulte prejuízo ao Erário, nem obstam o posterior julgamento pelo Tribunal de Contas, em consonância com os artigos 29, § 2º e 30, inciso II, da Constituição Estadual.

A prestação de contas mencionada, recebida por esta Corte em 01/04/2018, dentro do prazo estabelecido no art. 24-A da Lei Estadual nº 12.600/2004, foi autuada sob o nº 18100415-0 e deve consolidar as contas dos Poderes Executivo e Legislativo municipal. As informações do Poder Executivo, por sua vez, devem apresentar os resultados das administrações direta e indireta constantes do Orçamento Fiscal e da Seguridade Social, incluindo os fundos especiais.

Os exames foram conduzidos de acordo com as normas e procedimentos gerais relacionados ao Controle Externo, segundo Resolução TC nº 13/1996, compreendendo:

- Análise quanto aos aspectos contábil, financeiro, orçamentário e patrimonial;
- Análise dos resultados consolidados da entidade e dos instrumentos de planejamento governamental;
- Verificação quanto à conformidade às normas constitucionais, legais e regulamentares, bem como observância de limites estabelecidos nas normas constitucionais e infraconstitucionais;
- Observância às normas legais vigentes, incluídas as resoluções e decisões deste Tribunal;
- Análise das peças que integram a prestação de contas, bem como dos demais documentos posteriormente juntados ao processo.

Registre-se que o Sr. JOÃO LUÍS FERREIRA FILHO atuou como ordenador de despesas da Prefeitura Municipal de Limoeiro, conforme relação dos responsáveis da prestação de contas de gestão de 2017, disponível no sistema de processo eletrônico do TCE-PE<sup>1</sup>.

Documento Assinado Digitalmente por: CHAQUEIRAM/CAAMANTI DE FRANCA  
Acesse em: <https://etce.tce.pe.gov.br/epp/validaDoc.seam> Código do documento: 001892430-0810-4824-06821-04403041872758

<sup>1</sup> <http://etce.tce.pe.gov.br/epp/ConsultaPublica/listView.seam>

# 2

## GESTÃO ORÇAMENTÁRIA

### Objetivos:

- Analisar a conformidade do conteúdo da Lei Orçamentária Anual (LOA) em relação aos dispositivos legais, em especial sobre a autorização para abertura de créditos adicionais e sobre as operações de crédito.
- Verificar a existência da programação financeira e do cronograma mensal de desembolso. Caso exista programação financeira, verificar o atendimento do previsto no artigo 13 da LRF, ou seja: se as receitas previstas foram desdobradas em metas bimestrais de arrecadação e, quando for o caso, se houve especificação da quantidade e valores de ações ajuizadas para cobrança da dívida ativa, bem como da evolução do montante dos créditos tributários passíveis de cobrança administrativa.
- Verificar se todos os créditos adicionais abertos foram autorizados pelo Poder Legislativo, bem como se existiam fontes de recursos para a abertura de créditos.
- Demonstrar a execução do orçamento municipal e o resultado orçamentário (de superavit, equilíbrio ou deficit).
- Verificar se as estimativas de receita consignadas na LOA refletem a real capacidade de arrecadação municipal.
- Verificar se os tributos municipais foram efetivamente arrecadados.
- Verificar a correção dos valores de receitas e despesas registrados nos demonstrativos contábeis.
- Evidenciar o desempenho da despesa municipal realizada, bem como a representatividade dos restos a pagar processados e não processados.

## 2.1 Lei Orçamentária Anual

A Lei Orçamentária Anual (LOA) estabelece o orçamento municipal. É a peça onde são estimadas as receitas e fixadas as despesas do governo. O orçamento é um instrumento que contribui para a transparência das contas públicas ao permitir que todo cidadão acompanhe e fiscalize a correta aplicação dos recursos públicos.

A estimativa da receita e a fixação da despesa do exercício de 2017 foram estabelecidas na Lei Municipal nº 2.357/2016 (documento 42), conforme apresentado na Tabela 2.1.

Tabela 2.1a Receitas e Despesas na Lei Orçamentária Anual 2017		
Lei Orçamentária Anual	Valor (R\$)	% de Participação
Receita Prevista	189.768.000,00(1)	-
Despesa Fixada (A + B + C + D)	189.768.000,00	-
Orçamento Fiscal (A)	139.514.000,00(1)	73,52
Orçamento da Seguridade Social		
Saúde (B)	32.010.000,00(1)	16,87
Assistência Social (C)	5.940.000,00(1)	3,13
Previdência Social (D)	12.304.000,00(1)	6,48

Fonte: (1) Lei Orçamentária Anual (doc.42)

De acordo com o art. 12 da LRF:

Art. 12. As previsões de receita observarão as normas técnicas e legais, considerarão os efeitos das alterações na legislação, da variação do índice de preços, do crescimento econômico ou de qualquer outro fator relevante e serão acompanhadas de demonstrativo de sua evolução nos últimos três anos, da projeção para os dois seguintes àquele a que se referirem, e da metodologia de cálculo e premissas utilizadas.

A LOA 2017 do Município de Limoeiro (documento 42) apresentou a seguinte “tabela explicativa” para a previsão da receita municipal de 2017:

Tabela 2.1b Previsão da Receita na LOA 2017				
Item	2017 (Previsão)	2016 (Previsão)	2015 (Arrecadação)	2014 (Arrecadação)
Receita Total	189.768.000,00(1)	151.000.000,00(2)	89.911.499,53(2)	86.527.785,34(2)
Varição anual (%)	25,67%	67,94%	3,91%	-

Fonte: Lei Municipal nº 2.357/2016, Tabela Explicativa da Evolução da Receita (documento 42, p. 6).

Perceba na tabela acima que houve um modesto crescimento das receitas arrecadadas entre 2014 e 2015.

Contudo, como visto na tabela anterior, o exagero ocorre na previsão das receitas do exercício de 2016 em relação à arrecadação do exercício anterior. No caso presente, tem-se uma estimativa desarrazoada na previsão de receita do exercício sob análise (2017) em relação à previsão de 2016 e às arrecadações de 2014 e de 2015. Em 2017, houve um incremento de previsão de 25,67% em relação ao previsto em 2016, apesar do quadro da evolução da receita anexado à LOA demonstrar que a previsão daquele ano ficou 67,94% acima da efetiva arrecadação de 2015, ou seja, superestimada.

Observe o comportamento de tais previsões em relação ao efetivamente arrecadado:

<b>Tabela 2.1c</b> Comportamento da Receita Corrente e da Receita de Capital					
Item	Previsto 2017 (A)	Arrecadado 2017 (B)	Diferença (C=A-B)	% Arrecadado (B/A*100)	% Não Arrecadado (C/A*100)
Receita Corrente	139.446.000,00	101.975.929,56	37.470.070,44	73,13%	26,87%
Receita de Capital	57.340.000,00	1.066.312,95	56.273.687,05	1,86%	98,14%

Fonte: (A) LOA 2017 e (B) Comparativo da Receita Orçada com a Arrecadada (documento 17).

Perceba na tabela acima como foram exageradas as previsões de arrecadação da receita corrente e da receita de capital. A estimativa de R\$57.340.000,00 para as receitas de capital com a arrecadação de R\$1.066.312,95 (1,86% do estimado) indica falha grosseira na previsão. Ademais, a realização de 73,13% das receitas correntes previstas também demonstra falha no processo de previsão das receitas constantes no orçamento municipal do exercício sob análise.

Diante dos números acima, pode-se concluir que as estimativas de receita apresentadas na LOA 2017 apresentaram-se fora de um critério de razoabilidade, não correspondendo à real capacidade de arrecadação do Município de Limoeiro.

Sugere-se que seja determinado ao atual Prefeito que evite o envio de projeto de lei ao Poder Legislativo contendo previsão desarrazoada de arrecadação de receita.

Quanto aos créditos adicionais, a Lei Orçamentária dispõe que o Poder Executivo estaria autorizado a abrir créditos suplementares utilizando os recursos de que dispõem os artigos 7º e 43 da Lei nº 4.320/64. Foi autorizada previamente a abertura de créditos suplementares diretamente por decreto até o limite de 30% do valor da despesa fixada nos orçamentos fiscal e da seguridade social, conforme artigo 8º da LOA (documento 42). Não obstante, o artigo 9º da LOA assevera que os créditos suplementares destinados aos gastos com pessoal e encargos sociais não serão computados no limite estabelecido no artigo 8º.

Uma importante função da Lei Orçamentária é servir como instrumento de planejamento das receitas e despesas do município. A inserção de dispositivo autorizando a abertura de créditos adicionais no percentual supramencionado sugere que tal planejamento apresenta sérias deficiências e é realizado para cumprir uma formalidade legal.

É sabido que planejamentos não são perfeitos e não se realizam exatamente conforme o esperado no momento de sua concepção. A execução de programas e projetos pode revelar a necessidade de ajustes de prazo, recursos ou até resultados. Fatores econômicos e sociais, que nem sempre são previsíveis e podem fugir ao controle do gestor, muitas vezes exigem alterações no que havia sido planejado. Contudo, a possibilidade de modificar 30% do orçamento anual e a liberação da suplementação para o grupo de pessoal e encargos sociais indicam que a Lei Orçamentária não reflete de forma realista o que se pretende fazer com os recursos públicos. Nas palavras do Exmo. Sr. Juiz e professor de Direito Financeiro da USP, Mauricio Conti:

O orçamento é uma lei, sendo, portanto, evidente que deve e se espera seja cumprido. Tendo em vista as peculiaridades da lei orçamentária, já referidas, uma eventual impossibilidade de sua execução nos exatos termos em que foi aprovada não justifica alterações de tal forma significativas que a desfigure por completo, sob pena de inutilizá-la como instrumento de planejamento, de condução da atividade financeira da administração pública e inviabilizando o controle. É tornar a lei orçamentária “letra morta” e verdadeira “peça de ficção”,

como chega a ser conhecida, alcunha que não se pode mais permitir que seja merecedora.<sup>2</sup>

As deficiências de elaboração da LOA acima relatadas contribuíram para a realização de despesas em volume maior do que arrecadação de receitas resultando em um deficit de execução orçamentária de R\$ 48.299.128,11, conforme narrado no Item 2.4.

Documento Assinado Digitalmente por: CHAQUEIRAM/CAAMANTI DE FRANCA  
Acesse em: <https://tce.tce.pe.gov.br/epp/validaDoc.seam> Código do documento: 001892436-0810-4874-6a821-64407941872758

---

<sup>2</sup> “Flexibilidade orçamentária deve ser usada com moderação”, artigo disponível em <https://goo.gl/X16bD1>.

## 2.2 Programação Financeira e Cronograma Mensal de Desembolso

A programação financeira visa a compatibilizar realização de receitas com execução de despesas, correspondendo ao fluxo de caixa para o exercício de referência, enquanto que o cronograma mensal de desembolso corresponde ao desdobramento das dotações fixadas na Lei Orçamentária Anual (LOA) em metas mensais de desembolso, com base na existência e efetivo ingresso de receitas.

A elaboração da programação financeira e do cronograma mensal de desembolso, além de disciplinar o fluxo de caixa, visa ao controle do gasto público frente a eventuais frustrações na arrecadação da receita.

A Lei de Responsabilidade Fiscal (LRF), em seu artigo 8º, determina que o Poder Executivo estabeleça a programação financeira e o cronograma de execução mensal de desembolso em até 30 dias após a publicação do orçamento, nos termos em que dispuser a Lei de Diretrizes Orçamentárias.

Uma vez que, ao final de um bimestre, a realização da receita venha a não comportar o cumprimento das metas de resultado primário ou nominal estabelecidas no Anexo de Metas Fiscais, os Poderes Executivo e Legislativo deverão promover, nos 30 dias subsequentes, a limitação de empenho e movimentação financeira, segundo os critérios fixados pela LDO (art. 9º da LRF).

Conforme declaração presente no documento 26, o Município de Limoeiro não elaborou a programação financeira e o cronograma mensal de desembolsos, em desconformidade com o art. 8º da LRF.

Tal omissão não permite que o governo adote medidas para o controle do gasto público, em especial a limitação de empenho e movimentação financeira acima citados, causando impactos no resultado da execução orçamentária (Item 2.4) que podem levar a um grave desequilíbrio fiscal futuro.

A inexistência de programação financeira e cronograma mensal de desembolso pode ensejar o julgamento do Prefeito pela Câmara de Vereadores sobre a ocorrência de infração político-administrativa, por praticar, contra expressa disposição de lei, ato de sua competência ou omitir-se na sua prática, tendo como sanção prevista a cassação do mandato, com fundamento no artigo 4º, inciso VII, do Decreto-Lei 201/1967<sup>3</sup>.

Essa omissão na elaboração da programação financeira e do cronograma mensal de desembolso certamente contribuiu para o Deficit de execução orçamentária no montante de R\$ 48.299.128,11 (Item 2.4), para a incapacidade de pagamento imediato ou no curto prazo de seus compromissos de até 12 meses (Item 3.5), para a inscrição de Restos a Pagar não Processados a serem custeados com recursos não vinculados sem que houvesse disponibilidade de caixa (Item 5.4) e para a não recolhimento integral das contribuições previdenciárias ao RGPS (Item 3.4) e ao RPPS (item 8.3).

<sup>3</sup> BRASIL. Secretaria do Tesouro Nacional. Manual de Demonstrativos Fiscais: aplicado à União e aos Estados, Distrito Federal e Municípios. 6. ed. Brasília: Secretaria do Tesouro Nacional, Subsecretaria de Contabilidade Pública, Coordenação-Geral de Normas de Contabilidade Aplicadas à Federação, 2014. p. 668.

## 2.3 Créditos Adicionais

O orçamento anual pode ser alterado por meio de créditos adicionais. Por créditos adicionais entendem-se as autorizações não computadas ou insuficientemente dotadas na Lei de Orçamento.

A Lei 4.320/64 prevê que os créditos adicionais podem ser de três tipos:

“Art. 41. Os créditos adicionais classificam-se em:

- I - suplementares, os destinados a reforço de dotação orçamentária;
- II - especiais, os destinados a despesas para as quais não haja dotação orçamentária específica;
- III - extraordinários, os destinados a despesas urgentes e imprevistas, em caso de guerra, comoção intestina ou calamidade pública.”

Segundo o Manual de Contabilidade Aplicado ao Setor Público (MCASP)<sup>4</sup>:

O crédito suplementar incorpora-se ao orçamento, adicionando-se à dotação orçamentária que deva reforçar, enquanto que os créditos especiais e extraordinários conservam sua especificidade, demonstrando-se as despesas realizadas à conta dos mesmos, separadamente.

A Lei 4.320/64, em seus arts. 42 e 43, estabelece que os créditos suplementares e especiais serão abertos por decreto do Poder Executivo. Para isso, é necessário haver disponibilidade de recursos, prévia exposição justificada e autorização legislativa.

Quanto aos créditos adicionais, conforme já identificado no Item 2.1 deste relatório, a Lei Orçamentária dispôs que o Poder Executivo estaria autorizado a abrir créditos suplementares utilizando os recursos de que dispõem os artigos 7º e 43º da Lei nº 4.320/64. Foi autorizada previamente a abertura de créditos suplementares diretamente por decreto até o limite de 30% do valor da despesa fixada nos orçamentos fiscal e da seguridade social, conforme artigo 8º da LOA (documento 42). Não obstante, o artigo 9º da LOA assevera que os créditos suplementares destinados aos gastos com pessoal e encargos sociais não serão computados no limite estabelecido no artigo 8º.

Por conseguinte, considera-se autorizada previamente a abertura de créditos suplementares diretamente por decreto até o limite de R\$ 56.930.400,00 (30% do orçamento das despesas fixadas na LOA), ficando fora desse limite os créditos suplementares destinados aos gastos com pessoal e encargos sociais

Observou-se a abertura de R\$ 38.537.670,98 em créditos adicionais, todos correspondentes a créditos suplementares, conforme levantamento a partir do Mapa Demonstrativo das Leis e Decretos (documento 43).

Verificou-se que os créditos foram abertos com fonte de recursos proveniente da anulação de dotações orçamentárias, o que, quantitativamente, não repercute como alteração do valor total orçado das despesas, ou seja, não foi elevado o valor global do orçamento inicial, de R\$ 189.768.000,00.

<sup>4</sup> Manual de Contabilidade Aplicada ao Setor Público (MCASP) – 7ª Edição, p. 98 (Portaria Conjunta STN/SOF nº 2, de 22 de dezembro de 2016 e Portaria STN nº 840, de 21 de dezembro de 2016).

Contudo, em relação ao orçamento inicial, houve uma alteração qualitativa da ordem de 20,31%<sup>5</sup>.

Verificou-se, portanto, que não foram abertos créditos adicionais sem autorização do Poder Legislativo.

Documento Assinado Digitalmente por: CHAQUEIRO/ANANIAS DE FRANCA  
Acesse em: <https://tce.tce.pe.gov.br/epp/validaDoc.seam> Código do documento: 001892430-0810-4824-06821-0440394182758

---

<sup>5</sup> Percentual oriundo da divisão entre o valor dos créditos adicionais abertos no exercício e o valor da despesa fixada inicial (Tabela 2.1).

## 2.4 Execução Orçamentária

A execução orçamentária do Município de Limoeiro, no exercício de 2017, apresentou um resultado deficitário de R\$ 48.299.128,11, o qual ocorreu conforme exposto:

Tabela 2.4a Execução Orçamentária			
Descrição	Previsão / Autorização	Arrecadação / Execução	% Executado
Receita Orçamentária (A)	189.768.000,00(1)	97.793.262,53(2)	51,53
Despesa Orçamentária (B) (com alterações orçamentárias*)	189.768.000,00(1)	146.092.390,64(3)	76,98
Deficit de Execução Orçamentária (A - B)		-48.299.128,11	

Observação: Os créditos adicionais abertos no exercício perfizeram R\$ 38.537.670,98 (4).

Fonte: (1) Balanço Orçamentário do município (documento 04)  
(2) Apêndice I deste relatório (Análise da Receita Arrecadada).  
(3) Item 2.4.2 deste relatório (Despesa Executada).  
(4) Mapa demonstrativo das leis e decretos referentes aos créditos adicionais (documento 43).

O resultado deficitário alcançado é a materialização de um insuficiente planejamento orçamentário-financeiro do governo municipal, em desconformidade com os fundamentos apregoados na Constituição Federal, em seu art. 37, e na Lei de Responsabilidade Fiscal, que estabelece no § 1º de seu art. 1º:

§ 1º A responsabilidade na gestão fiscal pressupõe a ação planejada e transparente, em que se previnem riscos e corrigem desvios capazes de afetar o equilíbrio das contas públicas, mediante o cumprimento de metas de resultados entre receitas e despesas e a obediência a limites e condições no que tange a renúncia de receita, geração de despesas com pessoal, da seguridade social e outras, dívidas consolidada e mobiliária, operações de crédito, inclusive por antecipação de receita, concessão de garantia e inscrição em Restos a Pagar.

A seguir, uma visão do comportamento da arrecadação de receitas e da realização de despesas ao longo de vários exercícios:

Gráfico 2.4a Receita Arrecadada e Despesa Realizada - Limoeiro (2013 a 2017) - Em R\$ milhões

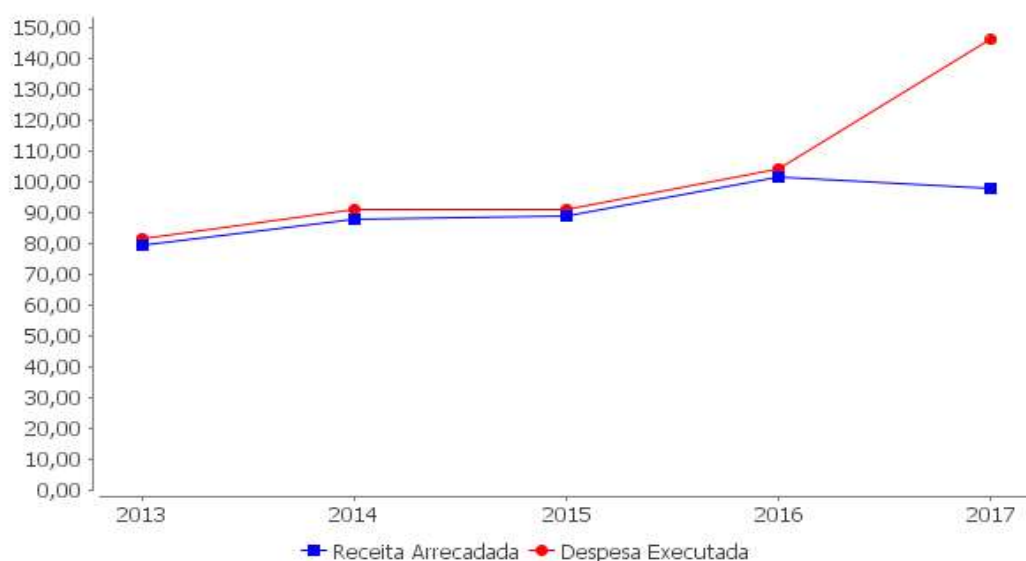

Fonte: Relatórios de Auditoria e Itens 2.4.1 e 2.4.2 deste relatório.

Em suma, o deficit de execução orçamentária guarda relação com os seguintes pontos.

- Ausência de elaboração de programação financeira e/ou do cronograma mensal de desembolso (Item 2.2);
- Baixo Quociente de Desempenho da Arrecadação (QDA), indicando previsão de receita na LOA bem acima da capacidade de arrecadação do município (Item 2.4.1);
- Incapacidade de pagamento imediato, ou no curto prazo, de seus compromissos de até 12 meses (Item 3.5);
- Empenhar e vincular despesas aos recursos do FUNDEB sem lastro financeiro, em montante acima da receita recebida no exercício, provocando comprometimento da receita do exercício seguinte (Item 6.3).

Documento Assinado Digitalmente por: CHAMBERLÃO/AAMANTTI DE FRANCA  
Acesse em: <https://tce.tce.pe.gov.br/epv/validaDoc.seam> Código do documento: 001892436-0810-4824-6621-94407941872758

## 2.4.1 Receita Arrecadada

Em 2017, a receita arrecadada pelo Município de Limoeiro atingiu R\$ 97.793.262,53.

**Gráfico 2.4.1a** Receita Prevista x Receita Arrecadada  
Limoeiro (2013-2017) - Em milhões R\$

Fonte:

Receita Prevista 2017: Item 2.4. deste relatório (Balanço Orçamentário).

Receita Arrecadada 2017: Apêndice I deste relatório (Análise da Receita Arrecadada).

Receita Prevista e Arrecadada (anos anteriores): Relatório de Auditoria do Processo de Contas de Prefeito do ano anterior.

O Quociente de Desempenho da Arrecadação foi de 0,52, indicando que o Município arrecadou R\$ 0,52 para cada R\$ 1,00 previsto.

**Tabela 2.4.1a** Quociente de Desempenho da Arrecadação  
(Razão entre a receita efetivamente arrecadada e a receita prevista)

	2017	2016	2015	2014	2013
	0,52	0,67	0,72	0,76	0,77
Fonte:	Ver fontes elencadas no gráfico 2.4.1a.				

Em relação ao comportamento evidenciado no Gráfico 2.4.1a, note o distanciamento cada vez mais acentuado entre a previsão e a arrecadação da receita, sinalizando a necessidade de reavaliação da metodologia de cálculo empregada quando da elaboração do orçamento. A capacidade de arrecadação do município tem se demonstrado bem aquém da expectativa de receita. Isso compromete a capacidade de planejamento das políticas públicas, haja vista que o gestor passa a agir de acordo com uma expectativa de arrecadação fictícia que, com razoável probabilidade, não se efetivará. Além disso, o superdimensionamento da receita gera uma pressão na vertente do gasto público, induzindo o gestor a gastar eventualmente mais do que a sua capacidade de arrecadação.

Ressalte-se que, conforme o artigo 12 da LRF:

Art. 12. As previsões de receita observarão as normas técnicas e legais, considerarão os efeitos das alterações na legislação, da variação do índice de preços, do crescimento econômico ou de qualquer outro fator relevante e serão acompanhadas de demonstrativo de sua evolução nos últimos três anos, da projeção para os dois seguintes àquele a que se referirem, e da metodologia de cálculo e premissas utilizadas.

Sob o prisma das categorias econômicas, a arrecadação de R\$ 97.793.262,53 em 2017 possuiu a composição apresentada na Tabela 2.4.1b.

<b>Tabela 2.4.1b Receitas Arrecadadas no exercício de 2017</b>	
<b>Receita</b>	<b>Arrecadação</b>
<b>1. RECEITA CORRENTE</b>	<b>101.975.929,56</b>
Receita Tributária	5.185.766,27(1)
Receita de Contribuições	4.316.650,55(1)
Receita Patrimonial	1.074.276,12(1)
Receita Agropecuária	0,00(1)
Receita Industrial	0,00(1)
Receita de Serviços	2.522.257,94(1)
Transferências Correntes	87.234.377,83(1)
Outras Receitas Correntes	1.642.600,85(1)
<b>2. RECEITAS DE CAPITAL</b>	<b>1.066.312,95</b>
Operações de Crédito	0,00(1)
Alienação de Bens	0,00(1)
Amortização de Empréstimos	0,00(1)
Transferências de Capital	1.066.312,95(1)
Outras Receitas de Capital	0,00(1)
<b>3. DEDUÇÕES DA RECEITA</b>	<b>-8.533.481,39(1)</b>
<b>4. RECEITAS INTRAORÇAMENTÁRIAS</b>	<b>3.284.501,41(1)</b>
<b>TOTAL DA RECEITA (1 + 2 - 3 + 4)</b>	<b>97.793.262,53</b>

Fonte: (1) Apêndice I deste relatório (Análise da Receita Arrecadada).

Visualiza-se a seguir o comportamento da arrecadação da receita nos últimos exercícios:

**Gráfico 2.4.1b** Receita Total, Transferências Correntes, RCL, FPM e Receitas Tributárias Próprias<sup>6</sup>  
Série Histórica (2014-2017) - Valores correntes em R\$ milhões

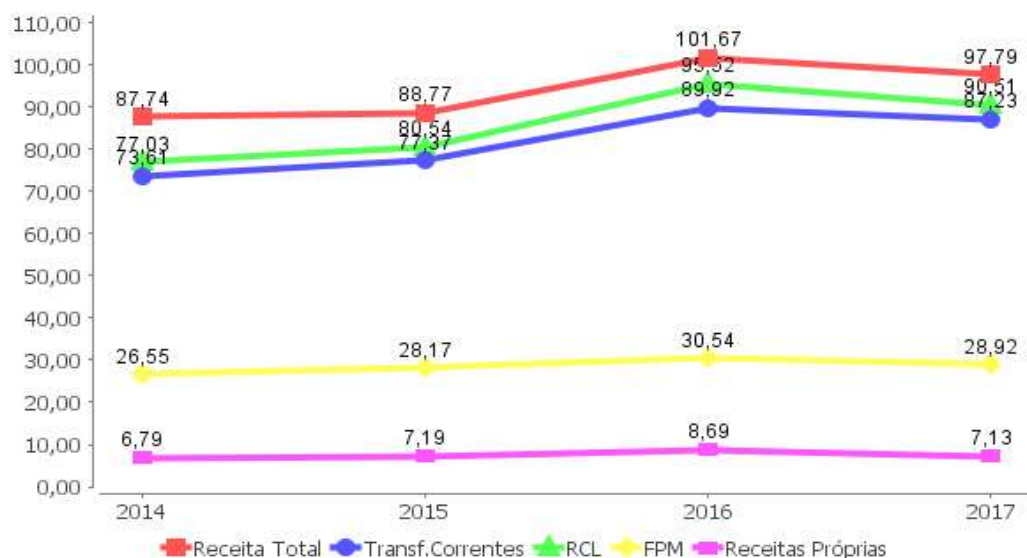

Fonte: Relatórios de Auditoria (2014-2016) e Apêndices I e II deste relatório.

A Receita Corrente Líquida (RCL) do Município de Limoeiro, durante o exercício de 2017, alcançou o total de R\$ 90.507.475,45 (Apêndice II), divergindo com o apresentado no Relatório Resumido da Execução Orçamentária (Documento 14, p.15) referente ao encerramento do exercício, que foi de R\$ 90.507.475,11. A diferença de R\$ 0,34 a maior no cálculo da auditoria não apresenta relevância material e decorreu da divergência na dedução da receita para formação do FUNDEB.

Já as receitas tributárias próprias<sup>7</sup> perfizeram um total de R\$ 7.128.942,47 (Apêndice I deste relatório), equivalentes a 6,78% das receitas orçamentárias arrecadadas.

Em 2017, as receitas de transferências correntes e, dentro destas, a receita do Fundo de Participação dos Municípios (FPM), ambas deduzidas as transferências para o FUNDEB, representaram 80,48% e 26,33%, respectivamente, em relação à receita total.

Por fim, verificou-se que não foram realizadas operações de crédito.

<sup>6</sup> As receitas tributárias próprias referem-se ao somatório das seguintes receitas: IPTU, ITBI, ISS, IRRF, Taxas, Contribuição de Iluminação Pública e Dívida Ativa Tributária. Os valores destes tributos estão discriminados no Apêndice I.

<sup>7</sup> Idem.

## 2.4.2 Despesa Realizada

Em 2017, a despesa realizada do Município de Limoeiro atingiu R\$ 146.092.390,64.

**Gráfico 2.4.2a** Despesa Autorizada x Despesa Realizada  
Limoeiro (2013-2017) - Em milhões R\$

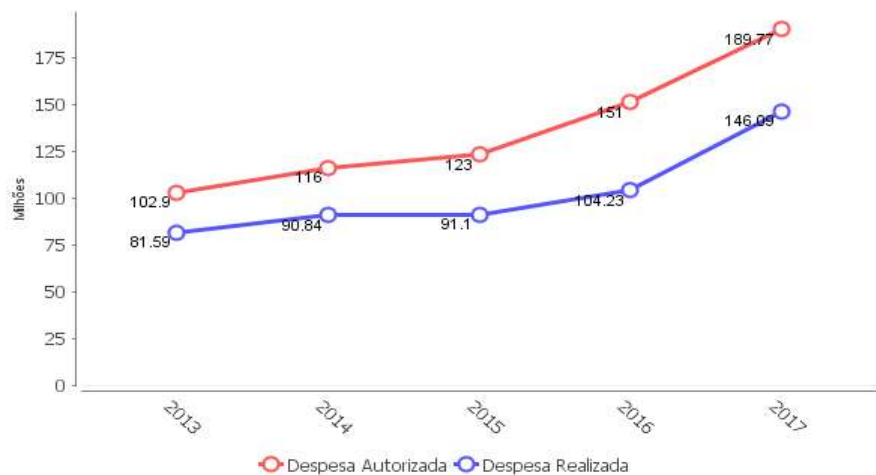

Despesa Autorizada 2017: Item 2.4 deste relatório (Balço Orçamentário);  
Despesa Realizada 2017: Ver fontes do gráfico Item 2.4.2b;  
Despesa Autorizada e Realizada (anos anteriores): Relatório de Auditoria do Processo de Contas de Prefeito do ano anterior.

O Quociente de Execução da Despesa foi de 0,77, indicando que o município empenhou R\$ 0,77 para cada R\$ 1,00 de despesa autorizada, resultando em economia orçamentária.

<b>Tabela 2.4.2a</b> Quociente de Execução da Despesa (Razão entre a despesa efetivamente realizada e a despesa autorizada)				
2017	2016	2015	2014	2013
0,77	0,69	0,74	0,78	0,79
<i>Fonte:</i>		Ver fontes do gráfico 2.4.2a.		

Ressalte-se que o QED indica uma situação de economia orçamentária apenas aparente. A superestimação da receita na LOA (Item 2.1) leva à fixação de despesas acima da real capacidade de gastos do município, o que, por sua vez, leva à necessidade de limitar as despesas no decorrer do exercício. O resultado é um baixo quociente de execução da despesa.

Sob a ótica da classificação das despesas por função e por categorias econômicas, a distribuição das despesas do Município de Limoeiro (R\$ 146.092.390,64) foi a seguinte:

**Gráfico 2.4.2b** Distribuição da Despesa Empenhada por Função (%) - Limoeiro (2017)

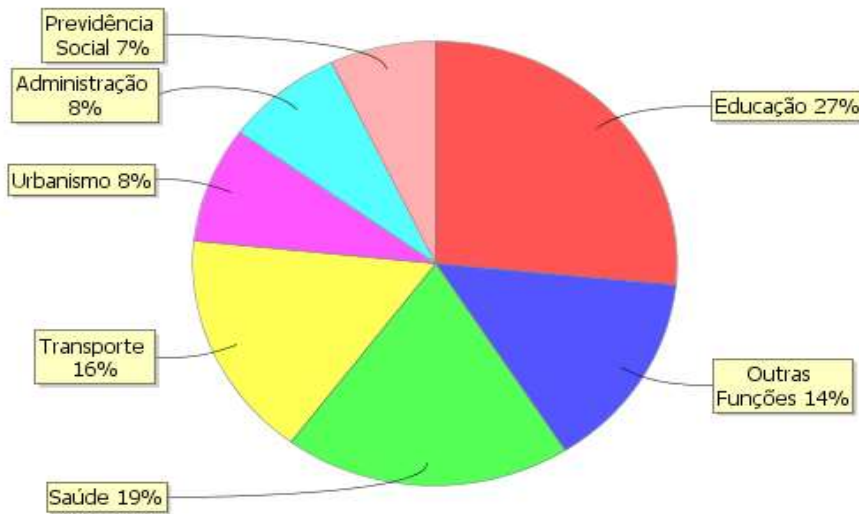

Fonte: (1) Demonstração da despesa realizada, em projetos e atividades, nas respectivas funções e programas (documento 21)

**Gráfico 2.4.2c** Distribuição da Despesa Empenhada por Função – Limoeiro (2014-2017)  
Em milhões R\$

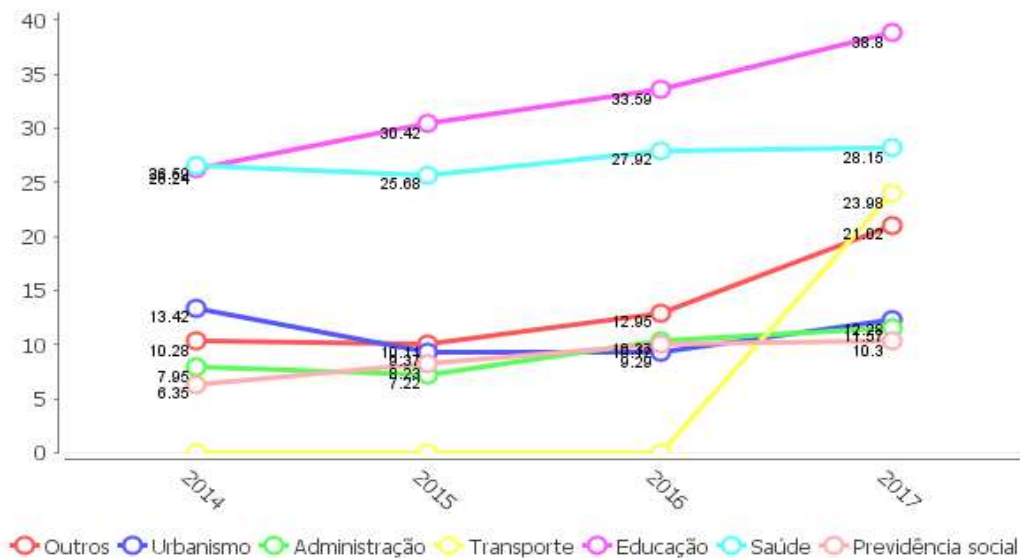

Fonte: Processo de prestação de contas de exercícios anteriores e (1) Demonstração da despesa realizada, em projetos e atividades, nas respectivas funções e programas (documento 21)

**Gráfico 2.4.2d** Distribuição da Despesa Empenhada por Categoria Econômica - Limoeiro (2015-2017)  
Em milhões R\$

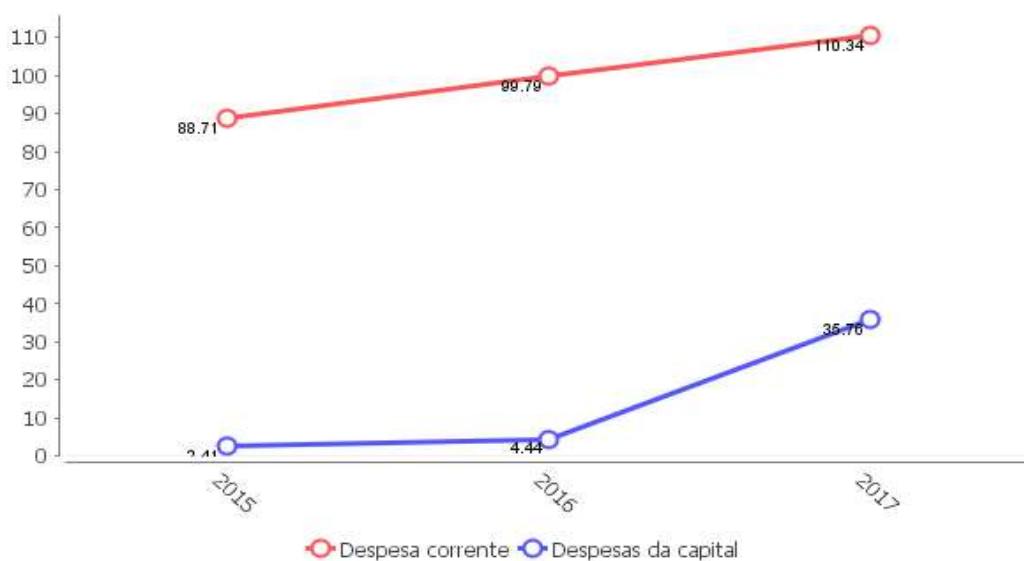

Fonte: Siconfi.

Em relação à natureza das despesas realizadas, convém destacar ainda que a Prefeitura optou por realizar despesas com eventos comemorativos no valor de R\$ 2.739.435,00, conforme quadro extraído da prestação de contas de gestão e anexado aos autos pela auditoria (doc.52).

Não obstante a realização das despesas com as festividades declaradas pela Administração (doc.52), observou-se as seguintes situações em relação às finanças do Município:

- Deficit de execução orçamentária no valor de R\$ 48.299.128,11 (Item 2.4);
- Incapacidade de pagamento imediato ou no curto prazo de seus compromissos de até 12 meses (Item 3.5);
- Inscrição de Restos a Pagar Processados a serem custeados com recursos não vinculados sem que houvesse disponibilidade de caixa (Item 5.4);
- Inscrição de Restos a Pagar não Processados a serem custeados com recursos não vinculados sem que houvesse disponibilidade de caixa (Item 5.4);
- Contribuições dos servidores ao RGPS não foram recolhidas integralmente (Item 3.4);
- Contribuições patronais ao RGPS não foram recolhidas integralmente (Item 3.4);
- Não recolhimento integral par o RPPS (Item 8.3).

Por sua vez, na Tabela 2.4.2b são apresentados valores de inscrição de Restos a Pagar Processados (que correspondem a despesas empenhadas, liquidadas, mas não pagas) e Restos a Pagar Não Processados (despesas empenhadas, mas nem liquidadas nem pagas) do exercício de 2017, bem como sua representatividade em relação à despesa empenhada:

<b>Tabela 2.4.2b Despesa empenhada e Restos a Pagar</b>	
<b>Descrição</b>	<b>Valor (R\$)</b>
Total da despesa empenhada (A)	146.092.390,64(2)
Inscrição de RP processados (B)	14.166.316,74(1)
Inscrição de RP não processados (C)	34.967.853,14(1)
Percentual de inscrição de RP processados (B/A x 100)	9,70%
Percentual de inscrição de RP não processados (C/A x 100)	23,94%

Fonte: (1) Balanço Financeiro (doc.05)  
 (2) Item 2.4.2 deste relatório (Despesa Executada).

# 3

## GESTÃO FINANCEIRA E PATRIMONIAL

### Objetivos:

- Verificar, a partir do Balanço Financeiro e do Balanço Patrimonial, se houve a evidenciação do controle contábil por fonte/destinação dos recursos, em obediência ao previsto no Manual de Contabilidade Aplicada ao Setor Público (MCASP).
- Analisar, a partir do Balanço Patrimonial, se o registro da Dívida Ativa respeitou as determinações da STN para adequação à Nova Contabilidade Aplicada ao Setor Público (NCASP), em especial, se a Dívida Ativa foi evidenciada tanto no Ativo Circulante como no Ativo Não Circulante, bem como se a provisão para perdas foi contabilizada.
- Verificar o impacto nas contas municipais decorrente de eventual ausência de contabilização e/ou recolhimento das contribuições previdenciárias ao RGPS e RPPS.
- Verificar se as provisões matemáticas previdenciárias foram evidenciadas no Balanço Patrimonial do município e do RPPS, bem como se há notas explicativas sobre os valores informados.
- Evidenciar a capacidade do município em honrar imediatamente seus compromissos de curto prazo contando apenas com suas disponibilidades, ou seja, os recursos disponíveis em caixa ou bancos, bem como a capacidade em honrar compromissos de curto prazo contando com os recursos a curto prazo (caixa, bancos, estoques etc.).

### 3.1 Controle por fonte/destinação dos recursos

A contabilidade no âmbito da União, dos Estados, do Distrito Federal e dos municípios deve observar as orientações contidas no Manual de Contabilidade Aplicada ao Setor Público (MCASP). Nele está estabelecido que o controle das disponibilidades financeiras por fonte/destinação de recursos deve ser feito desde a elaboração do orçamento até a sua execução, incluindo o ingresso, o comprometimento e a saída dos recursos orçamentários<sup>8</sup>.

Com fundamento na Lei Complementar nº 101/2000 (LRF), em seu parágrafo único do art. 8º combinado com o art. 50, inciso I<sup>9</sup>, o MCASP estabelece, em detalhes, o seguinte sobre a classificação orçamentária por fontes/destinações de recursos<sup>10</sup>:

Na arrecadação, além do registro da receita orçamentária e do respectivo ingresso dos recursos financeiros, deverá ser lançado, em contas de controle, o valor classificado na fonte/destinação correspondente (disponibilidade a utilizar), bem como o registro da realização da receita orçamentária por fonte/destinação.

Na execução orçamentária da despesa, no momento do empenho, deverá haver a baixa do crédito disponível conforme a fonte/destinação e deverá ser registrada a transferência da disponibilidade de recursos para a disponibilidade de recursos comprometida. Na saída desse recurso deverá ser adotado procedimento semelhante, com o registro de baixa do saldo da conta de fonte/destinação comprometida e lançamento na de fonte/destinação utilizada.

Ainda de acordo com o MCASP, o Balanço Patrimonial será composto de: (a) Quadro Principal; (b) Quadro dos Ativos e Passivos Financeiros e Permanentes; (c) Quadro das Contas de Compensação (controle); e (d) Quadro do Superavit/Deficit Financeiro<sup>11</sup>.

Este último demonstrativo, o Quadro do Superavit/Deficit Financeiro, apresenta o superavit ou deficit financeiro do exercício, apurado conforme o § 2º do art. 43 da Lei nº 4.320/1964. Além disso, deve identificar, detalhadamente, se os recursos são vinculados ou não e, no caso dos vinculados, indicar a finalidade de cada um.

Por conseguinte, o Quadro do Superavit/Deficit Financeiro será utilizado nesta análise com a finalidade de verificar se houve a evidenciação das disponibilidades por fonte/destinação de recursos, de modo segregado<sup>12</sup>, segundo previsto no MCASP.

<sup>8</sup> Manual de Contabilidade Aplicada ao Setor Público (MCASP) – 7ª Edição, p. 136 (Portaria Conjunta STN/SOF nº 2, de 22 de dezembro de 2016 e Portaria STN nº 840, de 21 de dezembro de 2016).

<sup>9</sup> Art. 8º (...)

Parágrafo único. Os recursos legalmente vinculados a finalidade específica serão utilizados exclusivamente para atender ao objeto de sua vinculação, ainda que em exercício diverso daquele em que ocorrer o ingresso.” (...)

Art. 50. Além de obedecer às demais normas de contabilidade pública, a escrituração das contas públicas observará as seguintes:

I – a disponibilidade de caixa constará de registro próprio, de modo que os recursos vinculados a órgão, fundo ou despesa obrigatória fiquem identificados e escriturados de forma individualizada;

<sup>10</sup> Manual de Contabilidade Aplicada ao Setor Público (MCASP) – 7ª Edição, p. 136 (Portaria Conjunta STN/SOF nº 2, de 22 de dezembro de 2016 e Portaria STN nº 840, de 10 de dezembro de 2016).

<sup>11</sup> Ibidem. p. 324.

<sup>12</sup> No Quadro do Superavit/Deficit Financeiro pode ser o caso de algumas fontes de recursos apresentarem saldo superavitário e outras saldo deficitário, contudo o total de todos os saldos deve corresponder ao superavit ou deficit financeiros do exercício (o qual também corresponderá ao resultado da diferença entre o Ativo Financeiro

Identificou-se que o Quadro do Superavit/Deficit Financeiro não compõe o Balanço Patrimonial do Município (documento 06), em desobediência ao previsto no MCASP.

Todavia, no Quadro dos Ativos e dos Passivos Financeiros e Permanentes que integra o Balanço Patrimonial (documento 06), é possível verificar o registro de um deficit financeiro de R\$ 58.621.546,30, o que não desnatura a irregularidade apontada no parágrafo anterior, tendo em vista que o Quadro dos Ativos e dos Passivos Financeiros e Permanentes não discrimina as disponibilidades por fonte/destinação de recursos, de modo segregado.

Registre-se ainda que as receitas e despesas orçamentárias informadas no Balanço Financeiro (documento 5) não foram apresentadas de forma detalhada, de modo a evidenciar o controle contábil por fonte/destinação dos recursos, deixando de discriminar as fontes ordinárias e vinculadas de receitas e suas respectivas aplicações em despesas, em desobediência ao previsto no MCASP.

Foi verificado ainda um deficiente controle contábil por fonte/destinação de recursos, uma vez que foram empenhadas e vinculadas despesas aos recursos do FUNDEB sem lastro financeiro, ou seja, em montante acima da receita recebida no exercício, provocando comprometimento da receita do exercício seguinte (Item 6.3).

Documento Assinado Digitalmente por: CHAMBERLÃO/AAMANTTI DE FRANCA  
Acesse em: <https://tce.tce.pe.gov.br/epv/validaDoc.seam> Código do documento: 001892430-0810-4874-06821-04407941872758

---

e o Passivo Financeiro constantes do Quadro dos Ativos e Passivos Financeiros e Permanentes, correspondente ao item (b) do parágrafo anterior no texto deste relatório).

## 3.2 Aspectos relacionados ao Ativo

Em 2017, o Ativo do município era constituído de: 23,85% correspondentes ao Ativo Circulante e 76,15% ao Ativo Não Circulante.

**Gráfico 3.2a** Composição do Ativo

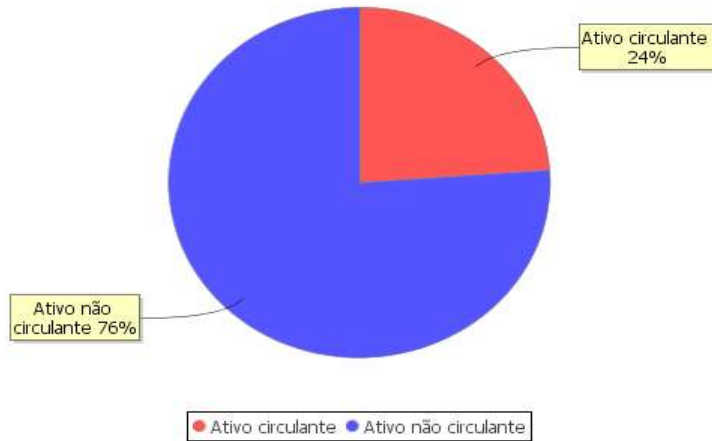

Fonte: Balanço Patrimonial (documento 6).

Em 2017, o Ativo Circulante, representado pelas disponibilidades de caixa e equivalentes de caixa, bem como dos créditos de curto prazo do município, alcançou R\$ 16.944.700,28.

**Gráfico 3.2b** Evolução do Ativo Circulante - (2014-2017)

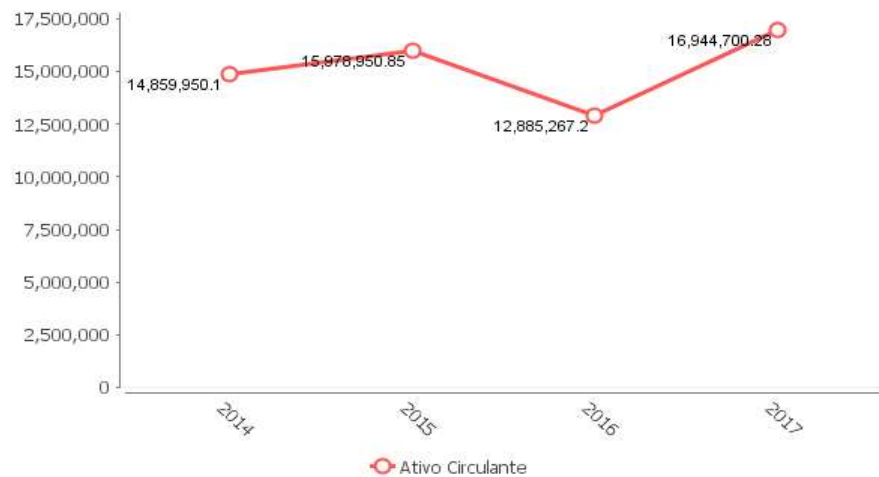

Fonte: Balanço Patrimonial (documento 6).

### 3.2.1 Dívida Ativa

A Dívida Ativa municipal se refere a tributos, multas e créditos em favor do Município de Limoeiro, lançados e não recolhidos no exercício.

Em 2017, o saldo da Dívida Ativa do Município de Limoeiro foi de R\$ 19.120.549,67.

**Gráfico 3.2.1a** Saldo da Dívida Ativa - em milhares R\$ (2014-2017)

Fontes:  
Balço Patrimonial do Município (Documento 06)  
Relatório de Auditoria do Processo de Contas de Prefeito do exercício anterior

Em 2017, os recebimentos da Dívida Ativa do Município de Limoeiro corresponderam a R\$ 270.442,70.

**Gráfico 3.2.1b** Recebimentos da Dívida Ativa - em milhares R\$ (2014-2017)

Fontes:  
Apêndice I deste relatório (Análise da Receita Arrecadada)  
Relatório de Auditoria do Processo de Contas de Prefeito do exercício anterior

Em 2017, o percentual de recebimentos da Dívida Ativa do Município de Limoeiro em relação ao saldo do exercício anterior foi de 1,52%.

2017	2016	2015	2014
1,52	1,45	5,11	14,60

*Fonte:* Ver fontes do gráfico 3.2.1b.

A Dívida Ativa constitui grupo de avaliação monetária que, em 2017, correspondeu a 26,91% de todos os ativos do Município (Balanço Patrimonial, documento 6). Desse valor, predomina a Dívida Ativa Tributária, representando 62,59%, enquanto a Dívida Ativa Não Tributária correspondeu a 37,41%.

Observa-se acima que o estoque da Dívida Ativa do Município de Limoeiro passou de R\$ 17.771.342,81 em 31/12/2016 para R\$ 19.120.549,67 em 31/12/2017, representando um acréscimo de 7,59%.

A arrecadação da dívida ativa no exercício em análise foi de R\$ 270.442,70, representando 1,52% do saldo em 31/12/2016 (R\$ 17.771.342,81). Tal fato correspondeu a um aumento de arrecadação em relação a 2016, que foi de R\$ 200.824,21.

Considerando que boa parte dos valores registrados na Dívida Ativa não possui alta liquidez (por não ter perspectiva concreta, de fato, de vir a se efetivar como recurso para o ente público), a Secretaria do Tesouro Nacional (STN), com base nos Princípios Contábeis da Oportunidade e da Prudência<sup>13</sup>, passou a exigir<sup>14</sup> a regular constituição de provisão para créditos inscritos em dívida ativa de recebimento incerto.

O Manual de Procedimentos da Dívida Ativa<sup>15</sup> assim fundamenta:

7.3.6 Os valores lançados como Dívida Ativa, pela própria natureza, carregam consigo um grau de incerteza com relação ao seu recebimento. Especialmente, para o caso da União, a relação entre o valor registrado no Ativo e o valor recebido ano a ano é pequena, permitindo concluir-se que apenas essa parcela do valor contabilizado é efetivamente realizada.

7.3.7 No entanto, esses créditos inadimplentes figuram no Ativo da Entidade, ainda que no longo prazo, influenciando qualquer análise que se pretenda sobre os demonstrativos contábeis consolidados. Em atendimento aos Princípios da Oportunidade e da Prudência, faz-se necessário instituir um mecanismo que devolva ao ativo a expressão real do valor contabilizado, tornando-o compatível com a situação da Entidade.

7.3.8 Procedimento adequado às Normas Brasileiras, assim como à Legislação vigente, é a provisão para ativos que dificilmente serão recebidos, ajustando-se o saldo da Dívida Ativa pela resultante do valor inscrito e da conta redutora denominada Provisão para Dívida Ativa de Recebimento Duvidoso. Este procedimento harmoniza as Normas Nacionais de Contabilidade com as Internacionais.

<sup>13</sup> Artigos 6º e 10 da Resolução nº 730/2003, do Conselho Federal de Contabilidade (CFC).

<sup>14</sup> Portaria nº 564, de 27 de outubro de 2004, que aprova o Manual de Procedimentos da Dívida Ativa (art. 2º).

<sup>15</sup> Idem.

(...)

8.4.1 Em observância aos dispositivos legais pertinentes, os créditos classificáveis em Dívida Ativa devem ser inicialmente registrados no Ativo de Longo Prazo, considerando a incerteza intrínseca de sua condição.

8.4.2 No entanto, a ação de cobrança dos órgãos competentes pela gestão do estoque da Dívida Ativa, em todas as esferas de governo, gera um fluxo real de recebimentos, mensurável em cada exercício. Esse fluxo constitui-se em uma base de valores históricos representativa para uma estimativa de recebimentos futuros.

8.4.3 Por outro lado, o sucesso das ações de cobrança acaba resultando em cronogramas de recebimento, firmados com datas e parcelas definidas, por vezes em contratos registrados com garantia reais.

8.4.4 Dessa forma, deve-se reclassificar os créditos inscritos de acordo com a expectativa de sua realização, enquadrando-os como Dívida Ativa de Curto Prazo e Dívida Ativa de Longo Prazo.

De outra parte, a Portaria STN nº 548/2015<sup>16</sup>, sob a mesma base conceitual, em seu Anexo I, Item 3.9, demonstra, em quadro resumo, os prazos definidos para que os entes federativos passem a adotar procedimentos relativos aos registros contábeis da Dívida Ativa.

Para os municípios, a adoção de medidas relativas à preparação de sistemas e outras providências de implantação e à obrigatoriedade dos registros contábeis deveria ter ocorrido desde 2015<sup>17</sup>. Logo, no Balanço Patrimonial do exercício de 2017 do Município de Limoeiro, deve constar a conta redutora de Ativo: Provisão para Perdas de Dívida Ativa.

Analisando a mencionada peça contábil, verifica-se que a provisão não foi constituída (documento 6).

Além da constituição da provisão, é pertinente analisar o critério de enquadramento dado pela contabilidade municipal para a expectativa de recebimento dos créditos da Dívida Ativa.

Verificou-se que 100,00% do total da Dívida Ativa foram classificados no Ativo Não Circulante do Balanço Patrimonial (documento 6), considerando adequadamente o grau de incerteza intrínseco dessa condição.

Ao se verificar as informações que integram o “Demonstrativo de implantação das novas regras contábeis aplicadas ao setor público” (documento 27), constatou-se que a implementação das novas regras de contabilização da administração pública estavam em andamento no final do exercício financeiro de 2017.

<sup>16</sup> Portaria STN nº 548, de 24.09.2015, publicada no DOU em 29.09.2015, que dispõe sobre prazos e limite de adoção dos procedimentos contábeis patrimoniais aplicáveis aos entes da Federação, com vistas à consolidação das contas públicas da União, dos Estados, do Distrito Federal e dos Municípios.

<sup>17</sup> O Anexo I, Item 3.9, da Portaria STN nº 548, de 24.09.2015 (publicada no DOU em 29.09.2015), a qual dispõe sobre prazos e limite de adoção dos procedimentos contábeis patrimoniais aplicáveis aos entes da Federação, com vistas à consolidação das contas públicas da União, dos Estados, do Distrito Federal e dos Municípios, sob a mesma base conceitual, demonstra, em quadro resumo, os prazos definidos para que os entes federativos passem a adotar procedimentos relativos aos registros contábeis da Dívida Ativa.

### 3.3 Aspectos relacionados ao Passivo

Em 2017, o Passivo do município era constituído de: 91,80% correspondentes ao Passivo Não Circulante e 8,20% ao Passivo Circulante.

**Gráfico 3.3a** Composição do Passivo

Fonte: Balanço Patrimonial (documento 6).

No Passivo Circulante, R\$ 17.281.169,34 correspondem a Restos a Pagar Processados.

Observa-se um incremento de 30,83% em relação ao saldo dos Restos a Pagar Processados 2016.

**Gráfico 3.3b** Saldo dos Restos a Pagar Processados (2016-2017)

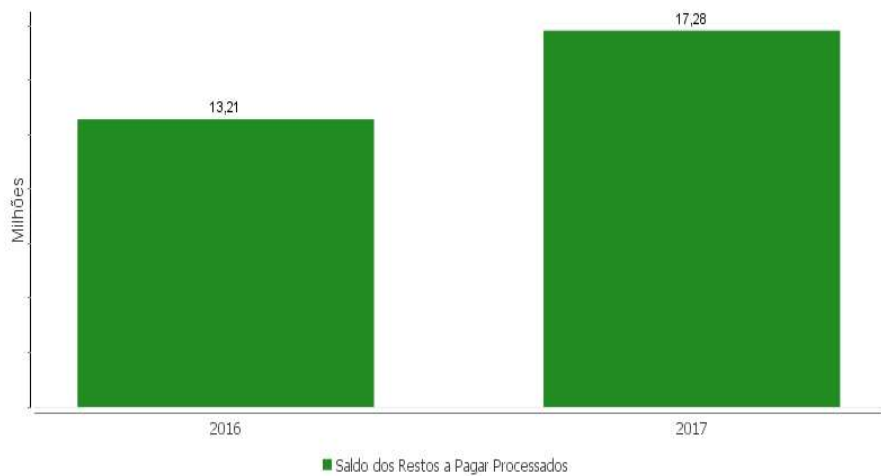

Fonte:

Relatório de Auditoria de contas de governo do exercício anterior e Demonstrativo da Dívida Flutuante 2017 (documento 11).

Em 2017, o Passivo Não Circulante, constituído das dívidas de longo prazo do Município, correspondeu a R\$ 388.916.241,21.

**Gráfico 3.3c** Evolução do Passivo não Circulante – (2016-2017)  
Em milhões R\$

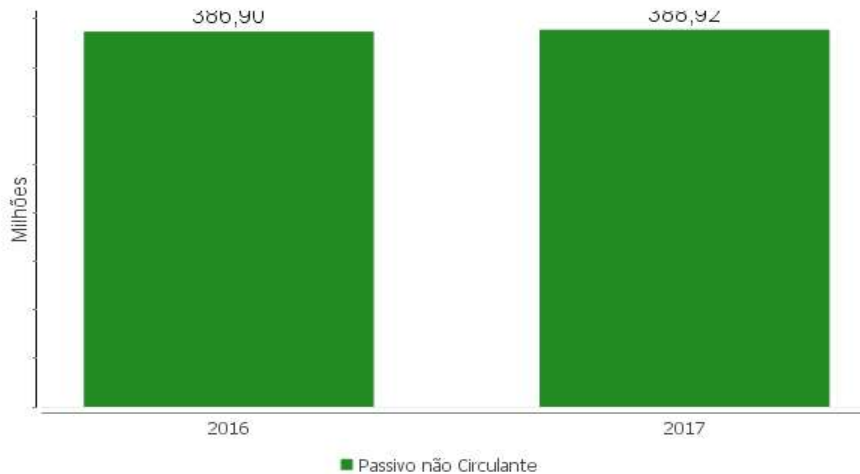

Fonte: Balanço Patrimonial (documento 6).

Houve crescimento no saldo final dos restos a pagar processados do exercício, conforme pode-se constatar no Demonstrativo da Dívida Flutuante anexado aos autos (doc.11). Esse acréscimo aumentou o passivo circulante do Município em R\$ 4.072.498,57 em relação ao exercício de 2016, podendo implicar redução da liquidez corrente.

Documento Assinado Digitalmente por: CHAQUEIRAM/CAVALANTI DE FRANCA  
Acesse em: <https://ste.tce.pe.gov.br/epp/validaDoc.seam> Código do documento: 001892436-0810-4434-66821-94403941872758

### 3.3.1 Provisões matemáticas previdenciárias

A Portaria nº 509/2013, do Ministério da Previdência, submeteu os procedimentos contábeis dos regimes previdenciários às definições da Secretaria do Tesouro Nacional:

Art. 1º Os procedimentos contábeis aplicados aos Regimes Próprios de Previdência Social - RPPS dos servidores públicos da União, dos Estados, do Distrito Federal e dos Municípios deverão observar o previsto no Manual de Contabilidade Aplicada ao Setor Público - MCASP, aprovado pela Secretaria do Tesouro Nacional.

Art. 2º Os RPPS adotarão as contas a estes aplicáveis, especificadas no Plano de Contas Aplicado ao Setor Público (PCASP) estendido até o 7º nível de classificação, conforme a versão atualizada do Anexo III da Instrução de Procedimentos Contábeis no 00 (IPC 00) da Secretaria do Tesouro Nacional.

Art. 3º As Demonstrações Contábeis Aplicadas ao Setor Público - DCASP dos RPPS devem seguir as regras e modelos definidos no MCASP, aprovado por Portaria da Secretaria do Tesouro Nacional.

Art. 4º Os RPPS deverão adequar a sua contabilidade ao disposto nos arts. 2º e 3º desta Portaria nos mesmos prazos definidos na Portaria STN nº 634, de 19 de novembro de 2013, publicada no DOU, de 21 de novembro de 2013.

Uma das principais informações que evidenciam a real situação patrimonial e financeira do Regime Próprio de Previdência Social (RPPS), como entidade contábil, diz respeito ao seu passivo atuarial, ou seja, o registro das reservas matemáticas previdenciárias.

A provisão matemática previdenciária ou reserva matemática é o valor monetário que designa os compromissos do RPPS em relação aos seus participantes em determinada data, ou seja, representa a “reserva garantidora” necessária para honrar os compromissos assumidos pelo RPPS ao criar o regime. A evidenciação do passivo atuarial permite ao usuário da informação contábil concluir sobre a capacidade de o governo municipal arcar com suas obrigações financeiras e previdenciárias futuras.

Ou, conforme explicado no Manual de Contabilidade Aplicada ao Setor Público:

Entende-se por provisão matemática previdenciária a diferença a maior entre os valores provisionados pelos RPPS para fazer face à totalidade dos compromissos futuros do plano para com seus servidores e dependentes e as contribuições correspondentes. Ou seja, a provisão matemática previdenciária, também conhecida como passivo atuarial, representa o total dos recursos necessários ao pagamento dos compromissos dos planos de benefícios, calculados atuarialmente, em determinada data, a valor presente. [Manual de Contabilidade Aplicada ao Setor Público (MCASP), 6ª Edição, p. 187 (Portaria Conjunta STN/SOF nº 1, de 10 de dezembro de 2014 e Portaria STN nº 700, de 10 de dezembro de 2014)]

Em conformidade com o comentado no item relativo à Dívida Ativa, a Portaria STN nº 548, de 24.09.2015 (publicada no DOU em 29.09.2015), também definiu prazo para que os entes federativos passem a adotar procedimentos relativos ao reconhecimento, mensuração e evidenciação da provisão atuarial do regime próprio de previdência dos servidores públicos civis e militares.

Para os municípios, a adoção dos supracitados procedimentos foi imediata e é exigida desde 2015. Logo, no Balanço Patrimonial do RPPS do exercício de 2017 (documento 32),

refletido no Balanço Patrimonial consolidado do município de Limoeiro (documento 06), no grupo do Passivo Não Circulante, deveria constar a conta Provisões Matemáticas Previdenciárias.

Ao analisar as mencionadas peças contábeis, verifica-se que a provisão foi constituída. Registre-se ainda que há nota explicativa, contudo não há detalhamento de como foi calculada a referida provisão.

Por outro lado, ao se verificar as informações que integram o documento enviado na presente prestação de contas, exigidas no “Demonstrativo de implantação das novas regras contábeis aplicadas ao setor público, correspondente ao Anexo IV desta Resolução” (item 27 do Anexo I da Resolução TC nº 27/2017), quanto ao procedimento em questão, constatou-se que a situação ao final do exercício era que a implementação das regras estavam em andamento.

O Balanço Patrimonial do Município e o do Regime Próprio de Previdência Social (RPPS) consignaram em seu Passivo Não Circulante o montante de R\$ 356.841.110,94, lançado como Provisões Matemáticas Previdenciárias, porém não apresentaram notas explicativas detalhadas sobre as origens de tal valor (documento 6 e documento 32, respectivamente).

Documento Assinado Digitalmente por: CHAQUEIRO/AMANTTI DE FRANCA  
Acesse em: <https://tce.pe.gov.br/epv/validaDoc.seam> Código do documento: 001892430-0810-4874-6a821-94407941872758

## 3.4 Recolhimento de contribuições previdenciárias

Conforme detalhado no Item 8.3 deste relatório, o Município de Limoeiro deixou de recolher contribuições previdenciárias ao Regime Próprio de Previdência Social (RPPS) no valor de R\$ 1.908.915,25, sendo R\$ 59.563,24 referentes às contribuições retidas dos servidores e R\$ 962.037,11 referentes à contribuição normal (parte patronal), sendo ainda devidos R\$ 887.314,90 decorrentes de contribuição patronal suplementar.

O repasse de recursos financeiros em volume menor do que o devido ao RPPS, além de comprometer o equilíbrio financeiro do regime, também implica o aumento do passivo do município ante o seu sistema de previdência, uma vez que as obrigações pela cobertura de eventuais insuficiências financeiras do regime próprio são de responsabilidade do Tesouro municipal, conforme § 1º do art. 2º da Lei Federal nº 9.717/1998, e art. 26 da Portaria MPS nº 403/2008.

Em relação ao Regime Geral de Previdência Social (RGPS), a arrecadação e o recolhimento das contribuições previdenciárias devidas devem obedecer ao disposto na Lei Federal nº 8.212/1991 (artigo 30 e seguintes).

Com base no demonstrativo de recolhimento das contribuições previdenciárias ao RGPS (Tabelas 3.4a e 3.4b), verifica-se que não foi recolhido o montante de R\$ 523.596,05, conforme será discriminado a seguir:

<b>Tabela 3.4a Contribuição dos Servidores ao RGPS</b>					
Competência	Retida (A)	Contabilizada	Recolhida (Principal) <sup>18</sup> (B)	Recolhida (Encargos) <sup>19</sup>	Não Recolhida (A-B)
Janeiro	76.528,34(1)	76.528,34(1)	76.528,34(1)	420,20(1)	0,00
Fevereiro	107.173,93(1)	107.173,93(1)	107.173,93(1)	119,06(1)	0,00
Março	133.939,54(1)	133.939,54(1)	133.939,54(1)	0,00(1)	0,00
Abril	131.382,53(1)	131.382,53(1)	131.382,53(1)	0,00(1)	0,00
Maio	148.752,73(1)	148.752,73(1)	148.752,73(1)	305,58(1)	0,00
Junho	149.207,10(1)	149.207,10(1)	140.024,86(1)	0,00(1)	9.182,24
Julho	146.759,43(1)	146.759,43(1)	135.640,87(1)	75,39(1)	11.118,56
Agosto	153.371,22(1)	153.371,22(1)	142.540,04(1)	0,00(1)	10.831,18
Setembro	152.053,71(1)	152.053,71(1)	138.955,44(1)	0,00(1)	13.098,27
Outubro	160.273,67(1)	160.273,67(1)	142.984,15(1)	0,00(1)	17.289,52
Novembro	158.386,64(1)	158.386,64(1)	146.592,84	0,00(1)	11.793,80
Dezembro	144.232,72(1)	144.232,72(1)	132.050,00	0,00(1)	12.182,72
13º Salário	106.640,08(1)	106.640,08(1)	97.600,31	0,00(1)	9.039,77
<b>TOTAL</b>	<b>1.768.701,64</b>	<b>1.768.701,64</b>	<b>1.674.165,58</b>	<b>920,23</b>	<b>94.536,06</b>

Fonte: (1) Demonstrativo de recolhimento das contribuições previdenciárias ao Regime Geral de Previdência Social - RGPS (documento 39)

<sup>18</sup> Valor repassado ao INSS a título de principal (valor devido originalmente).

<sup>19</sup> Valor repassado ao INSS a título de encargos (valores referentes à multa, juros e outros encargos por mora).

Registre-se que os casos de ausência de recolhimento de contribuições previdenciárias dos servidores devem ser comunicados ao Ministério Público, conforme disposto na Súmula nº 12 deste TCE-PE<sup>20</sup>, pois a situação poderá configurar crime de apropriação indébita previdenciária, nos termos do art. 168-A, §1º, inciso I, do Código Penal.

Documento Assinado Digitalmente por: CHAUGRENDAXQAAMNNTI DE FRANCA  
 Acesse em: <https://tce.pe.gov.br/epv/validaDoc.seam> Código do documento: 001892435-0810-4874-0a821-04407941872758

Tabela 3.4b Contribuição Patronal ao RGPS						
Competência	Devida (A)	Contabilizada	Benef. Pagos Diret. <sup>21</sup> (B)	Recolhida (Principal) <sup>22</sup> (C)	Recolhida (Encargos) <sup>23</sup>	Não Recolhida (A-B-C)
Janeiro	201.975,17(1)	200.608,09(1)	1.367,08(1)	200.608,09(1)	1.057,78(1)	0,00
Fevereiro	286.410,56(1)	281.812,49(1)	4.598,07(1)	281.812,49(1)	344,56(1)	0,00
Março	345.904,80(1)	337.857,24(1)	8.047,56(1)	299.487,76(1)	0,00(1)	38.369,48
Abril	345.999,32(1)	332.440,53(1)	13.558,79(1)	332.440,53(1)	0,00(1)	0,00
Mai	383.340,47(1)	365.275,12(1)	18.065,35(1)	365.275,12(1)	733,82(1)	0,00
Junho	388.023,14(1)	368.576,24(1)	19.446,90(1)	300.007,38(1)	3.900,50(1)	68.568,86
Julho	383.490,10(1)	369.587,04(1)	13.903,06(1)	227.205,35(1)	6.294,02(1)	142.381,69
Agosto	398.332,76(1)	383.700,60(1)	14.632,16(1)	345.748,96(1)	0,00(1)	37.951,64
Setembro	393.880,32(1)	377.751,02(1)	16.129,30(1)	347.086,92(1)	0,00(1)	30.664,10
Outubro	414.193,04(1)	397.281,17(1)	16.911,87(1)	367.333,09(1)	0,00(1)	29.948,08
Novembro	407.777,61(1)	387.270,22(1)	20.507,39(1)	358.182,32(1)	33.299,33(1)	29.087,90
Dezembro	373.358,67(1)	348.602,82(1)	24.755,85(1)	319.246,76(1)	26.980,34(1)	29.356,06
13º Salário	269.111,94(1)	269.111,94(1)	0,00(1)	246.379,76(1)	61.152,31(1)	22.732,18
<b>TOTAL</b>	<b>4.591.797,90</b>	<b>4.419.874,52</b>	<b>171.923,38</b>	<b>3.990.814,53</b>	<b>133.762,66</b>	<b>429.059,99</b>

Fonte: (1) Demonstrativo de recolhimento das contribuições previdenciárias ao Regime Geral de Previdência Social - RGPS (documento 39)

O pagamento intempestivo das contribuições previdenciárias ao RGPS, ou seu não pagamento, além das restrições previstas no art. 56 da Lei Federal nº 8.212/1991, acarreta aumento do passivo do município ante o Regime Geral de Previdência, gerando ônus para o Erário em virtude dos acréscimos pecuniários decorrentes, e comprometem gestões futuras, que acabam tendo que arcar não apenas com as contribuições ordinárias, como também com a amortização, normalmente de longo prazo, de dívidas deixadas por administrações passadas.

A Lei Complementar nº 101/2000 reforça os pressupostos da responsabilidade na gestão fiscal, conforme §1º do art. 1º:

Art. 1º Omissis

§ 1º A responsabilidade na gestão fiscal pressupõe a ação planejada e transparente, em que se previnem riscos e corrigem desvios capazes de afetar o equilíbrio das contas públicas, mediante o cumprimento de metas de resultados entre receitas e despesas e a obediência a limites e condições no que tange a renúncia de receita, geração de despesas com pessoal, da seguridade social e

<sup>20</sup> Súmula nº 12: A retenção da remuneração de servidor como contribuição e o não repasse ao respectivo regime poderá configurar crime de apropriação indébita previdenciária e deve ser comunicada ao Ministério Público, considerando as contas anuais. (Publicada no DOE em 03.04.2012)

<sup>21</sup> Benefícios previdenciários pagos diretamente pelo órgão e deduzidos dos repasses ao INSS.

<sup>22</sup> Valor repassado ao INSS a título de valor principal (valor devido originalmente).

<sup>23</sup> Valor repassado ao INSS a título de encargos (valores referentes à multa, juros e outros encargos por mora).

outras, dívidas consolidada e mobiliária, operações de crédito, inclusive por antecipação de receita, concessão de garantia e inscrição em Restos a Pagar.

Por fim, ressalta-se que cabe ao governante acompanhar os recolhimentos das contribuições e a situação da municipalidade junto aos regimes de previdência, de modo que haja segurança jurídica do conjunto dos segurados que se encontram filiados ao sistema e no pleno gozo dos seus direitos, bem como a garantia ao município de que não haverá formação de passivos futuros capazes de afetar o equilíbrio de contas públicas e o cumprimento das metas fiscais.

Ressalte-se que relacionados com a irregularidade apresentada neste item estão a ausência de elaboração de programação financeira e cronograma de execução mensal de desembolso (Item 2.2) e o aumento do passivo do Município ante o Regime Geral de Previdência, gerando ônus para o Erário em virtude dos acréscimos pecuniários (Item 3.4).

Documento Assinado Digitalmente por: CHAQUEIRAM/CAAMANTI DE FRANCA  
Acesse em: <https://tce.tce.pe.gov.br/epp/validaDoc.seam> Código do documento: 001892436-0810-484-6621-6440341872758

## 3.5 Capacidade de pagamento de dívidas de curto prazo

Um olhar para os valores consignados no Balanço Patrimonial (documento 6) permite analisar de que maneira a execução do Orçamento e as demais operações financeiras realizadas ao longo do exercício de 2017 influenciaram a liquidez do patrimônio do Município de Limoeiro. Esta análise também permite prevenir insuficiências de caixa no futuro.

Isso pode ser feito dando-se especial atenção à capacidade financeira de pagamento das obrigações de curto prazo contraídas pelo município, registradas no Passivo Circulante, ou seja, aquelas exigíveis até doze meses após a data das demonstrações contábeis.

Essa capacidade de pagamento será aferida sob duas formas<sup>24</sup>:

a) considerando apenas as disponibilidades registradas em Caixa e Bancos (Liquidez Imediata<sup>25</sup>);

b) considerando todos os recursos realizáveis nos doze meses seguintes à data das demonstrações contábeis (Liquidez Corrente<sup>26</sup>).

Um índice de liquidez igual ou maior que 1 (um) significa suficiência de recursos para quitação das dívidas de curto prazo. Contudo, um índice menor que 1 (um) evidencia incapacidade de quitá-las, sendo mais grave a situação de liquidez quanto mais próximo de zero for o resultado.

As Tabelas 3.5a e 3.5b apresentam os valores registrados pelo Município de Limoeiro nos exercícios de 2016 e 2017.

Tabela 3.5a Capacidade de pagamento imediato das dívidas de curto prazo		
Descrição	2017	2016
Disponível (A)	11.291.003,94(1)	9.088.594,27(2)
Passivo Circulante (B)	34.731.153,30(1)	28.367.538,72(2)
Capacidade de pagamento imediato (C = A - B)	-23.440.149,36	-19.278.944,45
Liquidez Imediata (A/B)	0,33	0,32

Fonte: (1) Balanço Patrimonial do município (Documento 06)

(2) Relatório de Auditoria do Processo de Contas de Prefeito do exercício anterior

<sup>24</sup> Segundo o Manual de Contabilidade Aplicada ao Setor Público (MCASP): “A avaliação dos elementos do Ativo e Passivo pode ser realizada mediante a utilização da análise por quocientes, dentre os quais se destacam os índices de liquidez e endividamento”. (Fonte: Manual de Contabilidade Aplicada ao Setor Público Parte V – Demonstrações Contábeis Aplicadas ao Setor Público - Aplicado à União, Estados, Distrito Federal e Municípios (Portaria STN nº 406, de 20 de junho de 2011, p. 37).

<sup>25</sup> 1) Liquidez Imediata (LI) – Disponibilidades / Passivo Circulante: Indica a capacidade financeira da entidade em honrar imediatamente seus compromissos de curto prazo contando apenas com suas disponibilidades, ou seja, os recursos disponíveis em caixa ou bancos. (Fonte: Idem, p. 38).

<sup>26</sup> 2) Liquidez Corrente (LC) - Ativo Circulante / Passivo Circulante: A liquidez corrente demonstra quanto a entidade poderá dispor em recursos a curto prazo (caixa, bancos, clientes, estoques, etc.) para pagar suas dívidas circulantes (fornecedores, empréstimos e financiamentos a curto prazo, contas a pagar, etc.). (Fonte: Idem.)

**Tabela 3.5b** Capacidade de pagamento das dívidas de curto prazo

Descrição	2017	2016
Ativo Circulante (A)	16.944.700,28(1)	12.885.267,20(2)
Passivo Circulante (B)	34.731.153,30(1)	28.367.538,72(2)
Capacidade de pagamento das dívidas de curto prazo (C = A - B)	-17.786.453,02	-15.482.271,52
Liquidez Corrente (A/B)	0,49	0,45

Fonte: (1)Balço Patrimonial do município (Documento 06)  
 (2)Relatório de Auditoria do Processo de Contas de Prefeito do exercício anterior

Constata-se que o Município de Limoeiro encerrou o exercício de 2017, demonstrando incapacidade para honrar imediatamente seus compromissos de curto prazo, se consideradas apenas suas disponibilidades de caixa e bancos. A entidade também demonstra baixa liquidez corrente, haja vista o do passivo circulante apresentar montante bem maior que o ativo circulante no exercício sob análise, contudo houve uma pequena elevação dessa liquidez em relação ao exercício de 2016.

Comparando, então, os valores calculados acima com aqueles obtidos no exercício anterior, observa-se uma diminuição da capacidade de pagamento dos compromissos realizáveis em até doze meses.

É oportuno desconsiderar neste cálculo os recursos pertencentes ao regime próprio de previdência social (RPPS), posto que são vinculados ao pagamento de benefícios previdenciários atuais e futuros.

Na análise da capacidade de pagamento dos compromissos de curto prazo acima apresentada, os valores relativos ao Regime Próprio de Previdência Social (RPPS) foram incluídos nos cálculos. Contudo, o RPPS do Município de Limoeiro dispõe de significativos recursos acumulados. Como tais recursos estão vinculados ao pagamento de benefícios previdenciários atuais e futuros, faz-se necessário desconsiderá-los para este exame da capacidade de pagamento do Município. As Tabelas 3.5c e 3.5d trazem esta análise:

**Tabela 3.5c** Capacidade de pagamento imediato das dívidas de curto prazo (exceto RPPS)

Descrição	2017	2016
Disponível (Exceto RPPS) (A=B-C)	4.539.327,82	3.134.297,08
Disponível do Município (B)	11.291.003,94(1)	9.088.594,27(2)
Disponível do RPPS (C)	6.751.676,12(3)	5.954.297,19(4)
Passivo Circulante (Exceto RPPS) (D=E-F)	34.268.926,71	28.318.950,41
Passivo Circulante do Município (E)	34.731.153,30(1)	28.367.538,72(2)
Passivo Circulante do RPPS (F)	462.226,59(3)	48.588,31(2)
Capacidade de pagamento imediato, exceto RPPS (A-D)	-29.729.598,89	-25.184.653,33
Liquidez Imediata, exceto RPPS (A/D)	0,13	0,11

Fonte: (1)Balço Patrimonial do município (Documento 06)  
 (2)Relatório de Auditoria do Processo de Contas de Prefeito do exercício anterior  
 (3)Balço Patrimonial do Regime Próprio de Previdência - RPPS (documento 32)  
 (4)Balço Patrimonial do RPPS (doc.32)

<b>Tabela 3.5d Capacidade de pagamento das dívidas de curto prazo (exceto RPPS)</b>		
<b>Descrição</b>	<b>2017</b>	<b>2016</b>
Ativo Circulante (Exceto RPPS) (A=B-C)	7.833.116,60	3.693.294,49
Ativo Circulante do Município (B)	16.944.700,28(1)	12.885.267,20(2)
Ativo Circulante do RPPS (C)	9.111.583,68(3)	9.191.972,71(3)
Passivo Circulante (Exceto RPPS) (D=E-F)	34.268.926,71	28.318.950,41
Passivo Circulante do Município (E)	34.731.153,30(4)	28.367.538,72(2)
Passivo Circulante do RPPS (F)	462.226,59(4)	48.588,31(2)
Capacidade de pagamento, exceto RPPS (A-D)	-26.435.810,11	-24.625.655,92
Liquidez Corrente, exceto RPPS (A/D)	0,23	0,13

Fonte: (1)Balço Patrimonial do município (Documento 06)  
 (2)Relatório de Auditoria do Processo de Contas de Prefeito do exercício anterior  
 (3)Balço Patrimonial do Regime Próprio de Previdência - RPPS (documento 32)  
 (4)Item 3.2 deste relatório

Desconsiderando os valores do Disponível e do Passivo Circulante do RPPS, o Município de Limoeiro passa a apresentar um índice de liquidez imediata de 0,13, o que demonstra incapacidade de honrar seus compromissos de curto prazo contando apenas com suas disponibilidades (recursos disponíveis em caixa ou bancos). A entidade também apresenta baixa liquidez corrente após descontados os valores do ativo e do passivo circulantes do RPPS, mas houve melhoramento desse índice se comparado ao exercício de 2016.

Destaque-se que a LOA apresentou previsão de um limite exagerado para a abertura de créditos adicionais, descaracterizando a concepção da peça orçamentária como um instrumento de planejamento (Item 2.1). A administração não elaborou de programação financeira e cronograma de execução mensal de desembolso (Item 2.2). Houve deficit de execução orçamentária no montante de R\$ 48.299.128,11 (Item 2.4), inscrição de Restos a Pagar não Processados a serem custeados com recursos não vinculados sem que houvesse disponibilidade de caixa (Item 5.4), empenho e vinculação de despesas aos recursos do FUNDEB sem lastro financeiro, em montante acima da receita recebida no exercício (Item 6.3), assim como deficiente controle contábil por fonte/destinação de recursos, permitindo-se empenhar e vincular despesas aos recursos do FUNDEB sem lastro financeiro, em montante acima da receita recebida no exercício, provocando comprometimento da receita do exercício seguinte (Item 6.3).

# 4

## REPASSE DE DUODÉCIMOS À CÂMARA DE VEREADORES

### Objetivo:

- Verificar a tempestividade do repasse ao Poder Legislativo dos duodécimos previstos na Lei Orçamentária (LOA) e a conformidade de seus valores em relação aos ditames constitucionais.

O artigo 29-A da Constituição Federal, com redação dada pelas Emendas Constitucionais nº 25/2000 e nº 58/2009, determina que a despesa total do Poder Legislativo Municipal, incluídos os subsídios dos Vereadores e excluídos os gastos com inativos, não poderá ultrapassar percentuais específicos incidentes sobre o somatório da receita tributária e das transferências previstas no § 5º do artigo 153 e nos artigos 158 e 159, efetivamente realizadas no exercício anterior<sup>27</sup>.

O § 2º do referido artigo dispõe ainda que o Prefeito poderá ser responsabilizado criminalmente na ocorrência de uma das seguintes hipóteses:

- Efetuar repasse que supere os limites definidos neste artigo;
- Não enviar o repasse até o dia 20 de cada mês;
- Enviá-lo a menor da proporção fixada na Lei Orçamentária.

É entendimento desta Corte de Contas, manifestado no Acórdão TC nº 154/2012, que o comando constitucional expresso no artigo 29-A é apenas um limite e não gera direito de o Poder Legislativo receber, a título de duodécimos, o valor nele mencionado.

O repasse feito ao Legislativo não necessariamente decorre da aplicação dos percentuais positivados na Constituição Federal (incisos I a VI do artigo 29-A) sobre o somatório da receita efetivamente realizada no exercício anterior<sup>28</sup>. O repasse está tão somente limitado a esse valor.

De acordo com o Apêndice X, o valor permitido para o repasse de duodécimos ao Poder Legislativo pode ser resumido da seguinte forma:

<b>Tabela 4</b> Valor permitido de duodécimos x Total de duodécimos repassados à Câmara de Vereadores	
<b>Especificação</b>	<b>Valor</b>
Percentual estabelecido na Constituição Federal	7,00(2)%
Limite Constitucional (em R\$)	R\$ 3.813.298,09
Valor autorizado na Lei Orçamentária Anual (LOA)	R\$ 4.600.000,00
Valor permitido	R\$ 3.813.298,09
Valor efetivamente repassado à Câmara Municipal (sem considerar os inativos)	R\$ 3.753.299,68
Percentual em relação à receita efetivamente arrecadada em 2016	6,89%

Fonte: Apêndice X.

A Prefeitura de Limoeiro repassou R\$ 59.998,41 a menor (aplicou o percentual de 6,89%, ao invés de 7% previsto na CF/88), não cumprindo com o disposto na Lei Orçamentária Anual – LOA. Ocorre que o valor fixado na LOA foi R\$ 4.600.000,00, ou seja,

<sup>27</sup> O Art. 29-A da Constituição Federal estabelece os seguintes percentuais, relativos ao somatório da receita tributária e das transferências previstas no § 5º do art. 153 e nos arts. 158 e 159, efetivamente realizado no exercício anterior:

- I - 7% para Municípios com população de até 100.000 habitantes;
- II - 6% para Municípios com população entre 100.000 e 300.000 habitantes;
- III - 5% para Municípios com população entre 300.001 e 500.000 habitantes;
- IV - 4,5% para Municípios com população entre 500.001 e 3.000.000 de habitantes;
- V - 4% para Municípios com população entre 3.000.001 e 8.000.000 de habitantes;
- VI - 3,5% para Municípios com população acima de 8.000.001 habitantes.

<sup>28</sup> Receita tributária e de transferências previstas no § 5º do art. 153 e nos arts. 158 e 159, todos da Constituição Federal.

maior que o limite constitucional, o que automaticamente impõe que o limite da Lei Maior (R\$ 3.813.298,09) passe a ser o novo valor fixado na LOA, não podendo ser repassado a menor pelo Executivo. Tal fato é passível de enquadramento como crime de responsabilidade do Prefeito, de acordo com o § 2º, inciso III, do artigo 29-A, da Carta Magna. Não obstante à irregularidade descrita, faz-se mister ressaltar que o valor abaixo do limite da Constituição Federal (R\$ 59.998,41) demonstra-se insignificante em função do valor permitido.

Os repasses de duodécimos ao Legislativo municipal efetuados em 2017 foram feitos até o dia 20 de cada mês, conforme evidencia o documento 47, cumprindo o que preceitua o inciso II do parágrafo 2º do artigo 29-A da Constituição Federal, com redação dada pela Emenda Constitucional nº 25/2000.

Documento Assinado Digitalmente por: CHAQUEIRAM/CAVALANTI DE FRANCA  
Acesse em: <https://tce.tce.pe.gov.br/epv/validaDoc.seam> Código do documento: 001892430-0810-4874-06821-04407941872758

# 5

## GESTÃO FISCAL

### Objetivos:

- Analisar o cumprimento do limite de despesa total com pessoal do Poder Executivo previsto na LRF (54% da RCL).
- Analisar o cumprimento do limite da dívida consolidada líquida previsto na LRF (120% da RCL).
- Verificar se houve a contratação de operação de crédito e se ela ocorreu com base em autorização legislativa.
- Analisar o cumprimento do limite de operações de crédito (16% da RCL) e do limite do saldo devedor das operações de crédito por antecipação de receita (7% da RCL), previstos na Resolução do Senado Federal nº 43/2001, art. 7º, inciso I.
- Verificar se houve inscrição de Restos a Pagar, Processados ou não Processados, sem disponibilidade de recursos, quer sejam estes vinculados ou não vinculados.

## 5.1 Despesa Total com Pessoal

A Lei Complementar nº 101/2000 (Lei de Responsabilidade Fiscal - LRF), em seu art. 20, inciso III, estabeleceu que a despesa total com pessoal do Poder Executivo não deve ultrapassar 54% da Receita Corrente Líquida (RCL) do respectivo período de apuração.

A despesa total com pessoal do Poder Executivo foi de R\$ 60.462.797,21 ao final do exercício de 2017 (Apêndice III), o que representou um percentual de 66,80% em relação à RCL do Município, apresentando diferença em relação àquela apresentada no RGF do encerramento do exercício de 2017, que foi de 66,53% da RCL.

**Gráfico 5.1a** Percentual da Despesa Total com Pessoal comprometida com a RCL  
Limoeiro (2015 a 2017)

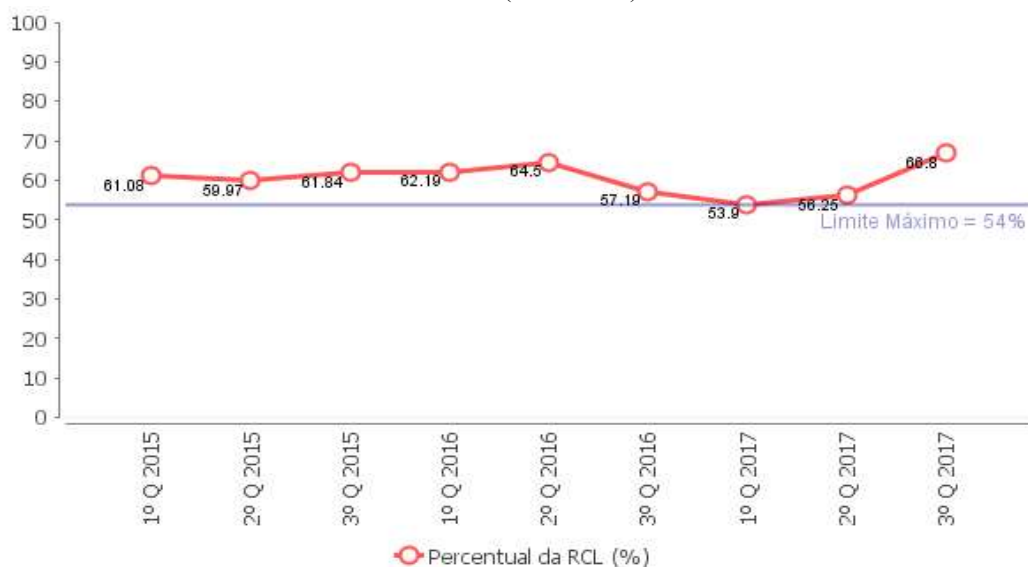

As omissões/descontinuidades no gráfico acima devem-se a valores não existentes

— Limite Máximo

Fonte: (1)Relatório de Auditoria do Processo de Contas de Prefeito do exercício anterior  
(2)Sistema de Informações Contábeis e Fiscais do Setor Público Brasileiro (Siconfi)  
(3)Apêndice III deste relatório (Apuração da DTP).  
(4)Apêndice II deste relatório (RCL).

Conforme se observa no gráfico anterior, entre o 1º quadrimestre de 2015 e o 3º quadrimestre de 2017, o Poder Executivo de Limoeiro apenas não se desenquadrou no 1º quadrimestre de 2017, ultrapassando o limite previsto na LRF nos demais quadrimestres do período.

Convém destacar que foi detectado por esta auditoria um subdimensionamento no valor da despesa com pessoal informado no Relatório de Gestão Fiscal do 3º quadrimestre (doc.13) de 2017, uma vez que, para o cálculo das “Despesas não computadas (§ 1º do art. 19 da LRF)”, a contabilidade municipal deixou de considerar o impacto das transferências do Tesouro para suprir a incapacidade do RPPS de honrar seus compromissos financeiros, conforme detalhado no Apêndice III.

Segundo o art. 8º da Resolução TCE-PE nº 20/2015:

Art. 8º O RGF deverá indicar as medidas corretivas adotadas, ou a adotar, pelo respectivo Poder, caso seja ultrapassado qualquer dos limites previstos na Lei de Responsabilidade Fiscal, em atendimento ao disposto no inciso II do art. 55 da LRF.

Em nenhum dos Relatórios de Gestão Fiscal (RGF) emitidos pelo Poder Executivo de Limoeiro foram informadas as medidas corretivas para a redução e controle da despesa total com pessoal.

Ressalte-se, ainda, que o referido Poder Executivo foi alertado por este Tribunal de Contas em razão de ter ultrapassado o percentual de 48,6% da RCL (limite de alerta), ou seja, 90% do limite máximo legal, conforme Ofícios TCE-PE/GC01 nº 50/2016, de 18/07/2016, TCE-PE/GC01 nº 75/2016, de 08/11/2016, TCE-PE/GC01 nº 52/2017, de 19/04/2017, e TCE/GC06 nº 144/2017, de 18/08/2017 (documentos 53 e 54), nos termos que prescreve o art. 59, § 1º, inc. II, da Lei Complementar nº 101/2000.

O Poder Executivo de Limoeiro vem de um longo período de desenquadramento em relação a este limite. Efetivamente, desde 2013 este Tribunal abre processos para analisar a ausência de recondução da Despesa Total com Pessoal do Poder Executivo Municipal ao limite prescrito na LRF, nos prazos nela estabelecidos, conforme Tabela 5.1 a seguir:

<b>Tabela 5.1</b> Processos formalizados no TCE-PE sobre o comprometimento da RCL com a DTP anteriores a 2017			
Processo	Exercício	Relator	Situação do processo em Dez/2018
15600040	2013	DIRCEU RODOLFO DE MELO JÚNIOR	IRREGULAR
16600095	2014	RANILSON BRANDÃO RAMOS	IRREGULAR
17600182	2015	VALDECIR FERNANDES PASCOAL	IRREGULAR

Fonte: documento extraído do Sistema AP deste Tribunal de Contas a partir de consulta realizada em 11/12/2018.

Visualiza-se a seguir o comportamento da receita corrente líquida e da despesa total com pessoal de forma conjunta:

**Gráfico 5.1b RCL x DTP – Série Histórica (2015-2017) – R\$/1000**

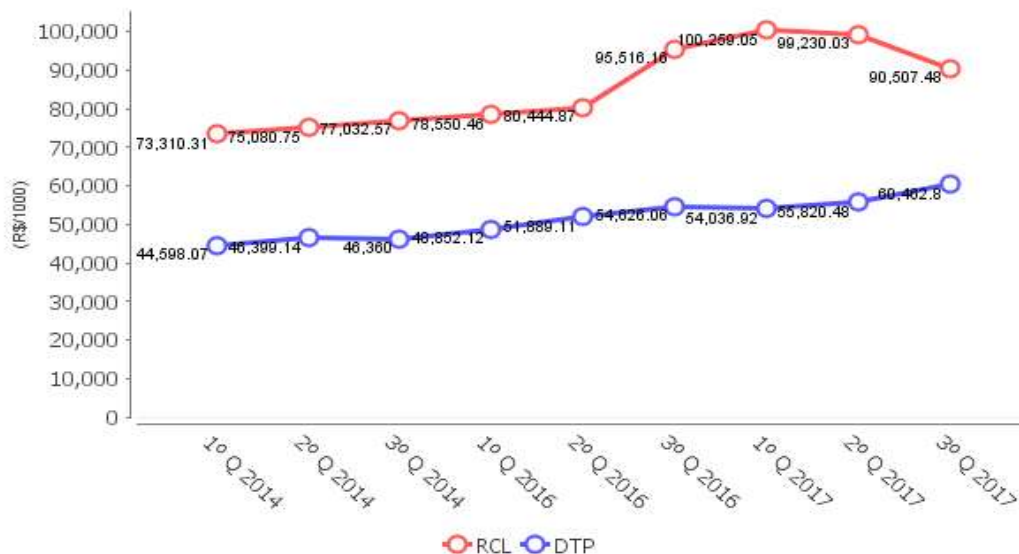

As omissões/descontinuidades no gráfico acima devem-se a valores não existentes  
 Fonte: (1)Relatório de Auditoria do Processo de Contas de Prefeito do exercício anterior  
 (2)Sistema de Informações Contábeis e Fiscais do Setor Público Brasileiro (Siconfi)  
 (3)Apêndice III deste relatório (Apuração da DTP).  
 (4)Apêndice II deste relatório (RCL).

Ressalta-se que, uma vez excedido 95% do limite estabelecido no art. 20 da LRF, o Poder Executivo ficará impedido de:

- conceder vantagem, aumento, reajuste ou adequação de remuneração a qualquer título, salvo os derivados de sentença judicial ou de determinação legal ou contratual, ressalvada a revisão prevista no inciso X do art. 37 da Constituição;
- criar cargo, emprego ou função;
- alterar estrutura de carreira que implique aumento de despesa;
- dar provimento a cargo público, admitir ou contratar pessoal a qualquer título, ressalvada a reposição decorrente de aposentadoria ou falecimento de servidores das áreas de educação, saúde e segurança; e
- contratar hora extra, salvo no caso do disposto no inciso II do § 6º do art. 57 da Constituição e as situações previstas na lei de diretrizes orçamentárias (LRF, artigo 22, parágrafo único, incisos I a V).

Quando extrapolado o limite de despesa com pessoal, e não havendo a redução do excedente no prazo legal, enquanto perdurar o excesso, o ente ficará impedido de:

- receber transferências voluntárias, exceto as relativas a ações de educação, saúde e assistência social;
- obter garantia, direta ou indireta, de outro ente; e
- contratar operações de crédito, ressalvadas as destinadas ao refinanciamento da dívida mobiliária e redução de despesa com pessoal (LRF, artigo 23, § 3º, incisos I a III, c/c artigo 25, § 3º).

Como será visto no item sobre o equilíbrio financeiro do RPPS (Item 8.1), as

contribuições previdenciárias não foram suficientes para bancar os inativos e pensionistas do RPPS, restando ao Tesouro municipal transferir R\$ 105.327,27 para cobrir esse déficit financeiro.

Ou seja, a referida despesa não foi bancada com recursos vinculados do RPPS, mas sim com recursos do Tesouro. Dessa forma, tais despesas devem ser consideradas como despesa bruta de pessoal e, portanto, não devem ser deduzidas no cálculo da DTP.

É assim que orienta a Secretaria do Tesouro Nacional, ao tratar das despesas não computadas na DTP (grifos nossos)<sup>29</sup>:

04.01.02.02 Despesas deduzidas da Despesa Bruta com Pessoal para cálculo da Despesa Total com Pessoal

No demonstrativo em referência serão deduzidas (não computadas) apenas as seguintes despesas com pessoal, desde que tenham sido inicialmente consideradas:<sup>30</sup> (...)

d) com inativos, considerando-se, também, pensionistas, ainda que por intermédio de fundo específico, custeadas com recursos vinculados, ou seja, provenientes da arrecadação de contribuições dos segurados e das demais receitas diretamente arrecadadas por fundo vinculado a tal finalidade, inclusive o produto da alienação de bens, direitos e ativos, bem como a compensação entre os regimes de previdência, aportes para cobertura de déficit atuarial não definido por alíquotas de contribuição e o superavit financeiro.

Não poderão ser deduzidos:

a) as despesas com pessoal inativo e pensionista, custeadas com recursos não vinculados;

Por conseguinte, sugere-se que a relatoria determine ao atual Prefeito que, para a divulgação dos próximos Relatórios de Gestão Fiscal, ao realizar o repasse de recursos do Tesouro ao RPPS para cobertura de insuficiência financeira, abstenha-se de deduzir as despesas custeadas com tais recursos nos cálculos da Despesa Total com Pessoal.

<sup>29</sup> BRASIL. Secretaria do Tesouro Nacional. Manual de Demonstrativos Fiscais: aplicado à União e aos Estados, Distrito Federal e Municípios. 7. ed. Brasília: Secretaria do Tesouro Nacional, Subsecretaria de Contabilidade Pública, Coordenação-Geral de Normas de Contabilidade Aplicadas à Federação, 2016. p. 503-504.

<sup>30</sup> DESPESAS NÃO COMPUTADAS (§ 1º do art. 19 da LRF).

## 5.2 Dívida Consolidada Líquida

Com objetivo de assegurar a transparência das obrigações contraídas pelo município e verificar os limites de endividamento estabelecidos pela LRF, o Relatório de Gestão Fiscal do Poder Executivo deve conter o Demonstrativo da Dívida Consolidada Líquida (DCL)<sup>31</sup>.

O Senado Federal definiu, através do art. 3º, inciso I, da Resolução nº 40/2001, que a DCL dos municípios está limitada a 120% da receita corrente líquida.

A Dívida Consolidada Líquida do Município de Limoeiro, no encerramento do exercício de 2017, alcançou R\$ 9.034.645,72, o que representa 9,98% da RCL (Apêndice IV), estando enquadrada em relação ao limite estabelecido pela Resolução nº 40/2001 do Senado Federal.

O valor acima apurado diverge do percentual apresentado pela Prefeitura no RGF do encerramento do exercício de 2017 (documento 13), no qual a relação entre DCL e RCL foi de 9,36%.

Documento Assinado Digitalmente por: CHAMBERLÃO/AKAMANTI DE FRANCA  
Acesse em: <https://tce.pe.gov.br/epp/validaDoc.seam> Código do documento: 001892130-0810-4824-06821-0440794182758

<sup>31</sup> Conforme artigo 55, inciso I, alínea “b”, da Lei Complementar nº 101/2000.

### 5.3 Operações de crédito

O RGF do Município de Limoeiro também deverá conter comparativo entre o montante de operações de crédito realizadas, inclusive por antecipação de receita orçamentária, e os limites definidos pelo Senado Federal<sup>32</sup>.

O artigo 7º, inciso I, da Resolução do Senado Federal nº 43/2001, estabelece que em um exercício financeiro o município não poderá exceder o limite de 16% de sua RCL com operações de crédito internas e externas.

Além disso, o art. 10 da mesma resolução limita o saldo devedor das operações de crédito por antecipação de receita a 7% da RCL.

De acordo com o Apêndice I deste relatório, verifica-se que a Administração não realizou operação de crédito no exercício de 2017.

Documento Assinado Digitalmente por: CHAQUEIRAM/CAAMANTI DE FRANCA  
Acesse em: <https://tce.pe.gov.br/ppp/validaDoc.seam> Código do documento: 001892430-0810-4874-06821-04407941872758

<sup>32</sup> Conforme artigo 55, inciso I, alínea “d”, da Lei Complementar nº 101/2000.

## 5.4 Restos a Pagar do Poder Executivo

Nos termos do art. 36 da Lei Federal nº 4.320/64: “Consideram-se Restos a Pagar as despesas empenhadas, mas não pagas até o dia 31 de dezembro, distinguindo-se as processadas das não processadas”.

Sobre os Restos a Pagar, o Manual de Demonstrativos Fiscais (MDF), emitido pela Secretaria do Tesouro Nacional explica<sup>33</sup>:

Para que a despesa seja empenhada, liquidada, paga ou inscrita em restos a pagar, deve, anteriormente, ter sido compatibilizada e adequada à LOA, à LDO e ao PPA, ter sido efetuada a devida programação financeira e a adequada estimativa orçamentário-financeira seguindo os procedimentos licitatórios devidos. (...) Portanto, os restos a pagar constituem instituto que somente existe em consequência da execução orçamentário-financeira da despesa referente à parcela do orçamento empenhada e pendente de pagamento no encerramento do exercício, sendo que a parcela liquidada será inscrita em restos a pagar processados e a pendente de liquidação, em restos a pagar não processados.

Segundo orientação do MDF, os Restos a Pagar do exercício somente poderão ser inscritos, considerando a sua vinculação, caso haja disponibilidade de caixa líquida<sup>34</sup>.

A Lei Complementar nº 101/2000 (LRF) prevê, no § 1º, de seu art. 1º, a necessidade de obediência aos limites e condições para inscrição de Restos a Pagar como um pressuposto de responsabilidade fiscal.

§ 1º A responsabilidade na gestão fiscal pressupõe a ação planejada e transparente, em que se previnem riscos e corrigem desvios capazes de afetar o equilíbrio das contas públicas, mediante o cumprimento de metas de resultados entre receitas e despesas e a obediência a limites e condições no que tange a renúncia de receita, geração de despesas com pessoal, seguridade social e outras, dívidas consolidada e mobiliária, operações de crédito, inclusive por antecipação de receita, concessão de garantia e inscrição em Restos a Pagar. (grifo nosso)

Com objetivo de dar transparência ao equilíbrio entre a geração de obrigações de despesa e a disponibilidade de caixa, os Poderes Executivo e Legislativo municipal devem elaborar o Demonstrativo da Disponibilidade de Caixa e dos Restos a Pagar (Anexo 5 do RGF de encerramento do exercício). Não obstante a Administração municipal não apresentou esse anexo com o devido preenchimento, o que inviabilizaria a análise fulcrada nesse demonstrativo. Não obstante, as Tabelas 5.4a e 5.4b apresentam a situação dos Restos a Pagar e da Disponibilidade de Caixa ao final do exercício de 2017, cuja análise está fundamentada nas fontes explicitadas abaixo, considerando-se apenas como recursos vinculados os pertinentes ao regime próprio de previdência social:

Tabela 5.4a Restos a Pagar e Disponibilidade de Caixa			
Descrição	Recursos Vinculados	Recursos Não Vinculados	Total dos Recursos
Disponibilidade de Caixa Bruta (A)	6.751.676,12(1)	4.539.327,82(5)	11.291.003,94

<sup>33</sup> BRASIL. Secretaria do Tesouro Nacional. Manual de Demonstrativos Fiscais: aplicado à União e aos Estados, Distrito Federal e Municípios. 7. ed. Brasília: Secretaria do Tesouro Nacional, Subsecretaria de Contabilidade Pública, Coordenação-Geral de Normas de Contabilidade Aplicadas à Federação, 2016. p. 609.

<sup>34</sup> BRASIL. Secretaria do Tesouro Nacional. Manual de Demonstrativos Fiscais: aplicado à União e aos Estados, Distrito Federal e Municípios. 7. ed. Brasília: Secretaria do Tesouro Nacional, Subsecretaria de Contabilidade Pública, Coordenação-Geral de Normas de Contabilidade Aplicadas à Federação, 2016. p. 618.

**Tabela 5.4a** Restos a Pagar e Disponibilidade de Caixa

Descrição	Recursos Vinculados	Recursos Não Vinculados	Total dos Recursos
Restos a Pagar Processados de exercícios anteriores (B)	0,00(2)	3.114.852,60(6)	3.114.852,60
Restos a Pagar Processados do exercício (C)	18.101,94(3)	14.148.214,80(7)	14.166.316,74
Restos a Pagar Não Processados de exercícios anteriores (D)	0,00(2)	0,00(6)	0,00
Demais obrigações financeiras (E)	441.151,72(4)	8.276.165,07(8)	8.717.316,79
Disponibilidade de Caixa Líquida (F = A-B-C-D-E)	6.292.422,46	-20.999.904,65	-14.707.482,19

**Tabela 5.4b** Restos a Pagar não Processados por origem dos recursos

Descrição	Recursos Vinculados	Recursos Não Vinculados	Total dos Recursos
Restos a Pagar Não Processados do exercício	17.500,00(3)	34.950.353,14(9)	34.967.853,14

Fonte (Tabelas 5.4a e 5.4b):

- (1) Balanço Patrimonial do RPPS (doc.32)
- (2) Demonstrativo da Dívida Flutuante do RPPS (doc.55)
- (3) Balanço Financeiro do RPPS (doc.33)
- (4) Demonstrativo da Dívida Flutuante do RPPS (doc.55)
- (5) Balanço Patrimonial (docs.06 e 32)
- (6) Demonstrativo da Dívida Flutuante (doc.11)
- (7) Balanços Financeiros (docs.05 e 33)
- (8) Demonstrativo da Dívida Flutuante (docs.11 e 55)
- (9) Balanço Financeiro (docs.05 e 33)

Ao cotejar, na Tabela 5.4a, o saldo da Disponibilidade de Caixa Bruta (linha A) por grupo de recursos com a soma entre os Restos a Pagar Processados de exercícios anteriores (linha B) e as Demais obrigações financeiras (linha E), percebe-se que o montante de R\$ 4.539.327,82 em recursos não vinculados já não era suficiente para bancar as obrigações mencionadas, as quais somam R\$ 11.391.017,67, em recursos não vinculados.

Verifica-se que, ao encerrar o exercício de 2017, o Prefeito não deixou recursos não vinculados suficientes para suportar o montante inscrito em Restos a Pagar Processados de R\$ 14.148.214,80, em recursos não vinculados.

Identifica-se, portanto, que, em 2017, houve a inscrição de restos a pagar processados sem que houvesse disponibilidade de caixa, caracterizando o desequilíbrio fiscal do governo municipal.

Convém mencionar fatores que levam ao descontrole dos gastos públicos, podendo ter reflexos na inscrição de restos a pagar processados sem que houvesse disponibilidade de caixa:

- Ausência de elaboração da Programação Financeira e do Cronograma Mensal de Desembolso ocorridos no exercício de 2017 (Item 2.2);
- Ausência/Deficiência de controle de fontes/destinação de recursos do FUNDEB (Item 6.3);

Além disso, ao comparar o saldo da Disponibilidade de Caixa Líquida por grupo de recursos com o valor dos Restos a Pagar empenhados e não liquidados no exercício (documento 13), identifica-se que houve inscrição de restos a pagar não processados a serem custeados com recursos não vinculados sem que houvesse disponibilidade de caixa, caracterizando o desequilíbrio fiscal do governo municipal.

Registre-se que a inexistência de disponibilidade para o pagamento de despesas deste e de outros exercícios poderá comprometer o desempenho orçamentário do exercício seguinte.

Documento Assinado Digitalmente por: CHAMBERLÃO/AAMANTTI DE FRANCA  
Acesse em: <https://tce.tce.pe.gov.br/epp/validaDoc.seam> Código do documento: 001892436-0810-484-m821-0440941872758

# 6

## GESTÃO DA EDUCAÇÃO

### Objetivos:

- Verificar o cumprimento do percentual mínimo de aplicação de recursos na manutenção e desenvolvimento do ensino previsto na Constituição Federal.
- Verificar o cumprimento do percentual mínimo de aplicação de recursos do FUNDEB na valorização dos profissionais do magistério.
- Verificar se os recursos do FUNDEB foram integralmente utilizados no exercício e, caso contrário, se foram deixados para serem utilizados no primeiro trimestre do exercício subsequente, no máximo, 5% destes recursos.
- Verificar se há controle das despesas vinculadas aos recursos do FUNDEB com a finalidade de evitar a realização de tais despesas sem lastro financeiro.

Segundo a Secretaria do Tesouro Nacional, em seu relatório "Aspectos Fiscais da Educação no Brasil", publicado em julho de 2018<sup>35</sup>:

O Brasil gasta atualmente, em educação pública, cerca de 6,0% do PIB, valor superior à média da OCDE (5,5%) – que engloba as principais economias mundiais – e de pares como Argentina (5,3%), Colômbia (4,7%), Chile (4,8%), México (5,3%) e Estados Unidos (5,4%). Cerca de 80% dos países, incluindo vários países desenvolvidos, gastam menos que o Brasil em educação relativamente ao PIB. (...)

Na principal avaliação internacional de desempenho escolar, o Pisa (Programme for International Student Assessment), o Brasil figura nas últimas posições. Dos 70 países avaliados em 2015, o Brasil ficou na 63ª posição em ciências, na 59ª em leitura e na 66ª colocação em matemática.

O fraco desempenho nacional na aprendizagem das crianças do Ensino Fundamental também foi aferido pelo Ministério da Educação (MEC) na Avaliação Nacional da Alfabetização<sup>36</sup> (ANA)<sup>37</sup>, realizada em 2016:

Desempenho nacional na aprendizagem das crianças do Ensino Fundamental em leitura:

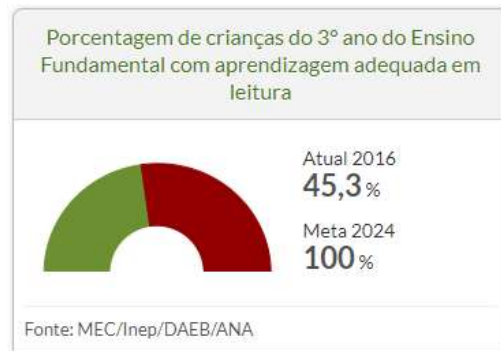

Desempenho nacional na aprendizagem das crianças do Ensino Fundamental em matemática:

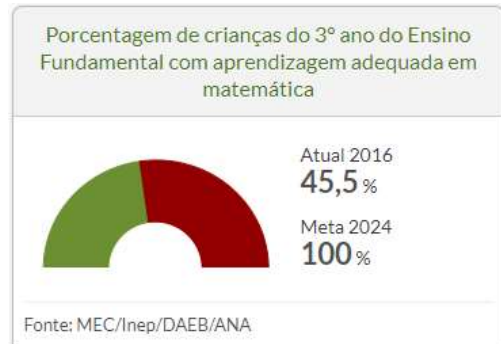

No cenário nacional, Pernambuco não é modelo de excelência no que diz respeito ao desenvolvimento da educação básica. Em relação aos anos iniciais do ensino fundamental (1º ao 5º ano), as escolas da rede estadual ocupam a 19ª posição, após os Estados intermediários<sup>38</sup>:

<sup>35</sup> Disponível em: <http://www.tesouro.fazenda.gov.br/documents/10180/617267/CesefEducao9jul18/4af4a6db-8ec6-4cb5-8401-7c6f0abf6340>, consulta feita em 24/10/2018, vide p. 2 e p. 10.

<sup>36</sup> Uma criança pode ser considerada alfabetizada quando se apropria da leitura e da escrita como ferramentas essenciais para seguir aprendendo, buscando informação, desenvolvendo sua capacidade de se expressar, de desfrutar a literatura, de ler e de produzir textos em diferentes gêneros, de participar do mundo cultural no qual está inserido. (<http://www.observatoriodopne.org.br/metas-pne/5-alfabetizacao>)

<sup>37</sup> Gráficos extraídos de: <http://www.observatoriodopne.org.br/metas-pne/5-alfabetizacao>, em 15/08/2018.

<sup>38</sup> Gráfico extraído do relatório de auditoria das contas do Governador, exercício 2017 (p. 262), Processo TCE-PE nº 18100002-7, disponível em <https://etce.tce.pe.gov.br/epp/>.

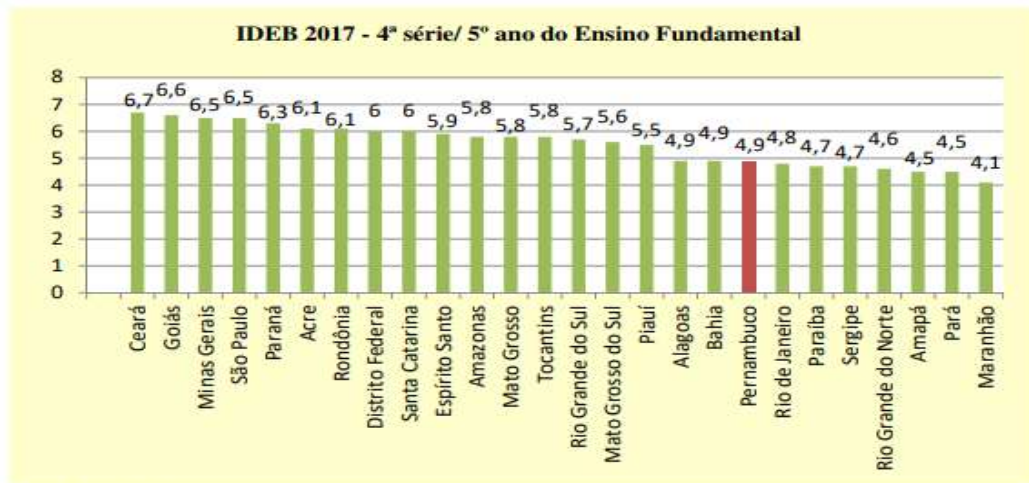

Fonte: MEC/Inep

Em relação aos anos finais do ensino fundamental (6º ao 9º ano), à exceção de Goiás, todos os Estados brasileiros possuem nota inferior a 5 (numa escala de 0 a 10) e as escolas estaduais de Pernambuco ocupam a 11ª posição, apenas um pouco à frente dos Estados intermediários<sup>39</sup>:

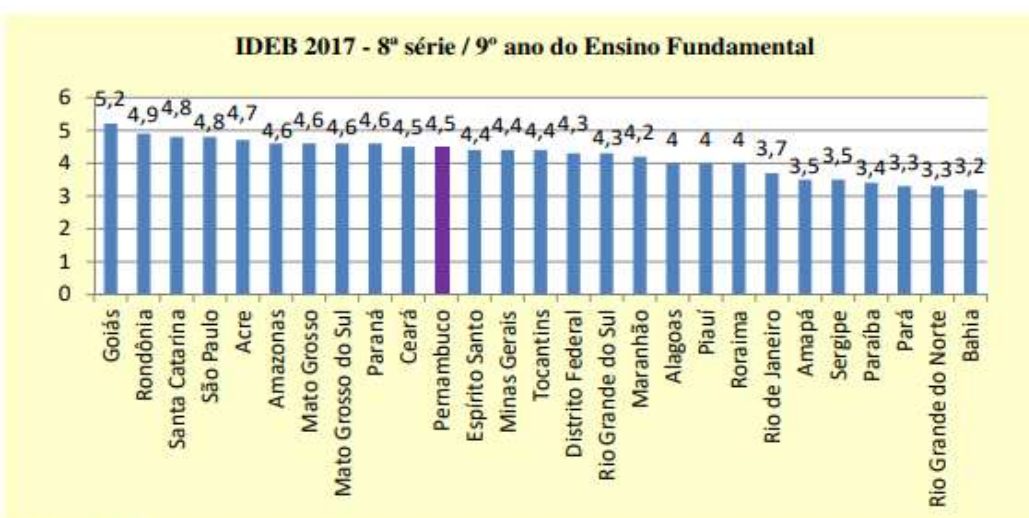

Fonte: MEC/Inep

O Município de Limoeiro deve atuar prioritariamente no ensino fundamental e na educação infantil, nos termos do § 2º do art. 211 da Constituição Federal. Deve também promover ações, integradas com outros entes federativos, que permitam atingir metas, tais como a erradicação do analfabetismo, a universalização do atendimento escolar e a melhoria da qualidade do ensino.

Nesse contexto, o governo municipal deve estar atento a alguns indicadores de educação que se destacam por se relacionarem com a qualidade do ensino, descrevendo a situação existente e suas mudanças ao longo do tempo. São apresentados a seguir dois indicadores sobre os quais repercutem os resultados das políticas públicas da Educação: o

<sup>39</sup> Gráfico extraído do relatório de auditoria das contas do Governador, exercício 2017 (p. 263), disponível em <https://tce.tce.pe.gov.br>.

Fracasso Escolar<sup>40</sup> e o Índice de Desenvolvimento da Educação Básica (IDEB)<sup>41</sup>.

O Fracasso Escolar do governo municipal de Limoeiro tem a série histórica ao lado.

**Gráfico 6a** Fracasso Escolar Escolas municipais de Limoeiro (2008-2017)

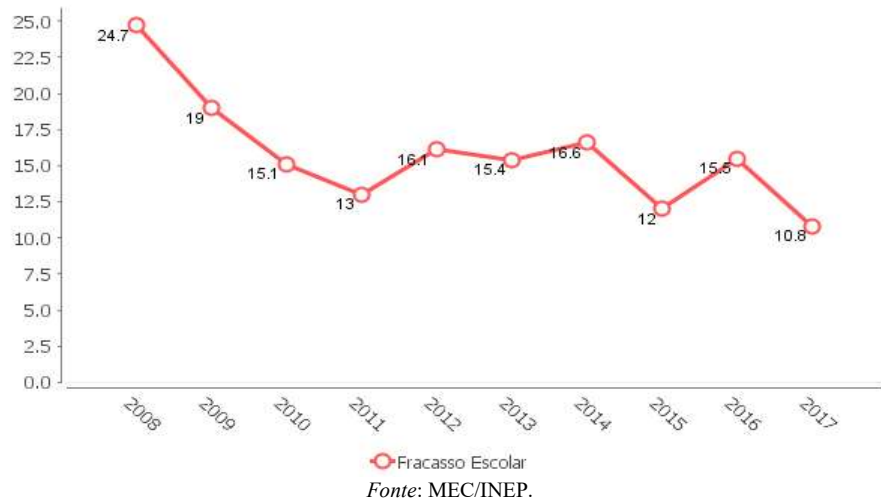

Quanto ao IDEB, o conjunto das escolas da rede pública municipal de Limoeiro possui metas graduais de desempenho para os anos iniciais e finais do ensino fundamental, devendo atingir em 2021 os valores de 5,30 e 4,70, respectivamente. Apresenta-se abaixo o cenário da série histórica do comportamento do IDEB (dependência administrativa municipal), com Meta<sup>42</sup> e Projeção<sup>43</sup>:

**Gráfico 6b** IDEB Anos Iniciais (Apurado, Meta e Projeção) Escolas municipais de Limoeiro

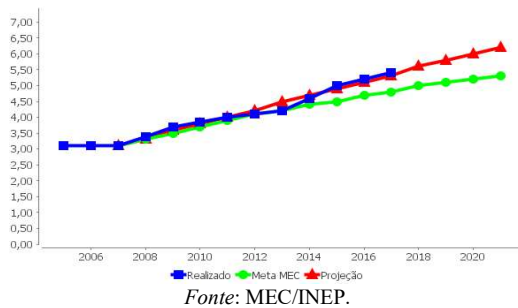

**Gráfico 6c** IDEB Anos Finais (Apurado, Meta e Projeção) Escolas municipais de Limoeiro

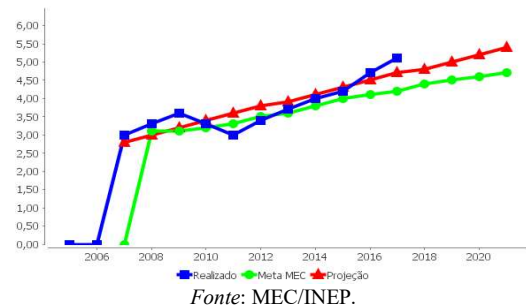

<sup>40</sup> O Fracasso Escolar representa a proporção de alunos na matrícula total, em determinada série e ano, que não lograram aprovação e é fornecido através da soma das taxas de abandono e reprovação. A taxa de abandono consiste na proporção de alunos da matrícula total, em determinada série e ano, que abandonaram a escola, enquanto que a taxa de reprovação representa a proporção de alunos da matrícula total em determinada série e ano que foram reprovados.

<sup>41</sup> Para saber mais sobre o IDEB acesse: <http://portal.inep.gov.br/web/guest/ideb>.

<sup>42</sup> Para saber mais sobre os valores apurados e as metas do IDEB consulte: <http://ideb.inep.gov.br/>.

<sup>43</sup> Para saber sobre a metodologia aplicada para a projeção dos dados do resultado do IDEB [clique aqui](#).

**Gráfico 6d IDEB Anos Iniciais**  
(% realização da meta do MEC)  
Escolas municipais de Limoeiro

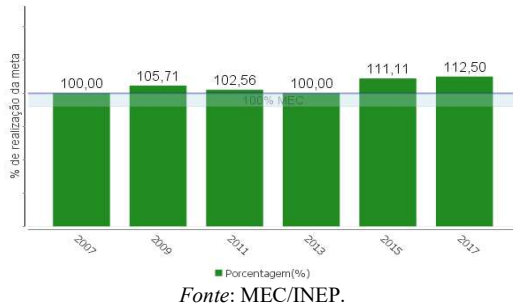

**Gráfico 6e IDEB Anos Finais**  
(% realização da meta do MEC)  
Escolas municipais de Limoeiro

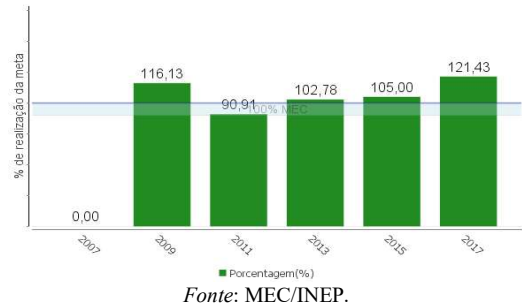

O desempenho das escolas públicas municipais existentes em Limoeiro foi o seguinte:

**Gráfico 6f IDEB 2017 Anos Iniciais - Resultado e meta por escola da rede pública municipal de Limoeiro**

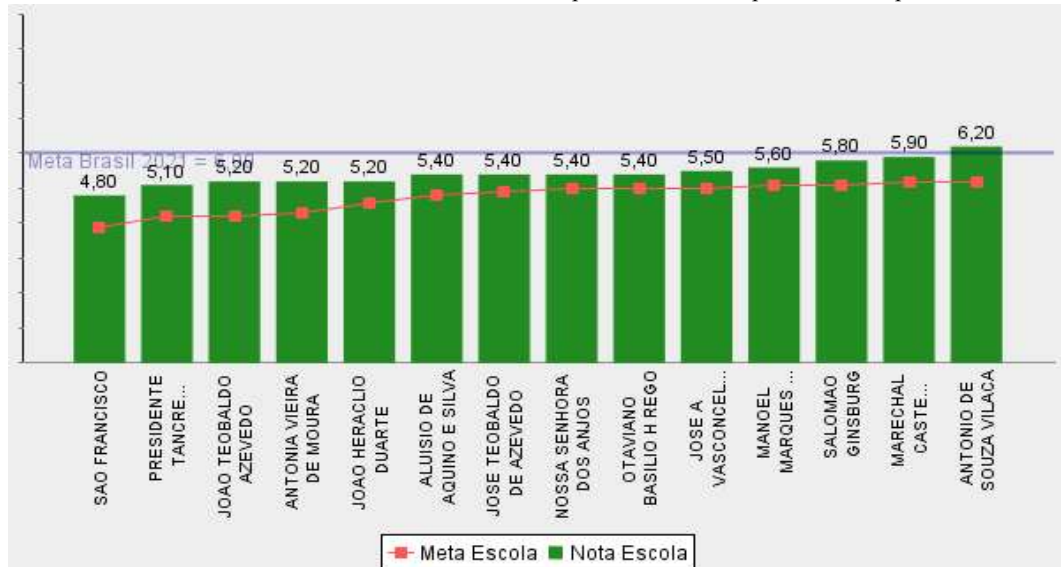

Observação: IDEB 2017 Anos Iniciais Estado de PE = 4,9  
Fonte: MEC/INEP.

**Gráfico 6g** IDEB 2017 Anos Finais - Resultado e meta por escola da rede pública municipal de Limoeiro

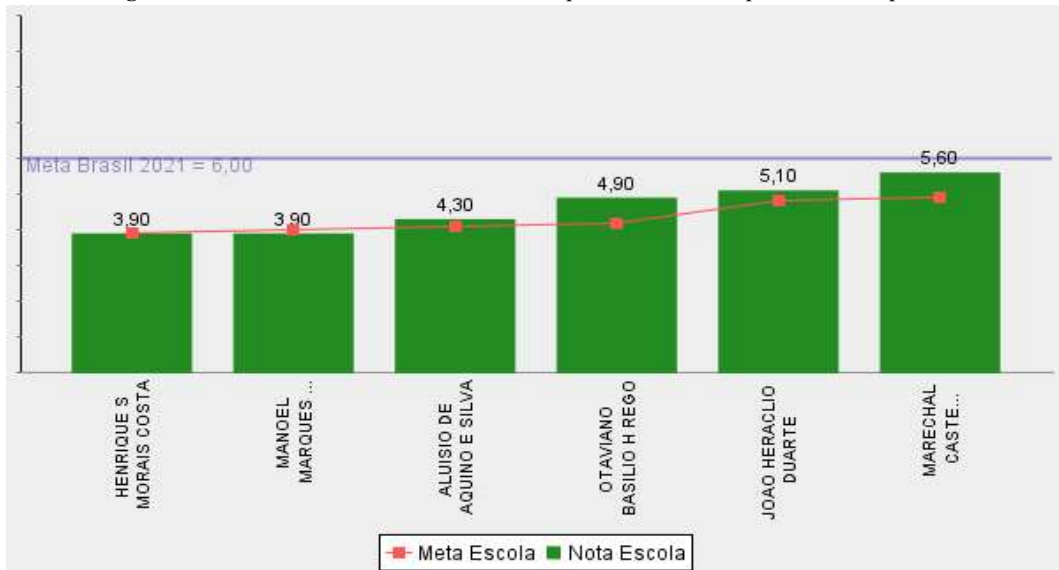

Observação: IDEB 2017 Anos Finais Estado de PE = 4,5

Fonte: MEC/INEP.

Os gráficos acima demonstram que o Município Limoeiro alcançou as metas do IDEB para os anos iniciais e finais do ensino fundamental no exercício de 2017, projetando superação das metas do MEC nos próximos exercícios.

## 6.1 Aplicação na manutenção e desenvolvimento do ensino

Os municípios deverão aplicar na manutenção e desenvolvimento do ensino no mínimo 25% da receita proveniente de impostos, incluindo as transferências estaduais e federais, conforme determina o *caput* do art. 212 da Constituição Federal.

Para o Município de Limoeiro, em 2017, essa receita mínima aplicável corresponde a R\$ 12.417.368,05 (Apêndice V).

O valor aplicado na manutenção e desenvolvimento do ensino no exercício de 2017, segundo os Apêndices VI e VII, correspondeu a R\$ 19.889.114,86, o qual representa 40,04% da receita de impostos e transferências aplicável ao ensino, cumprindo a exigência constitucional acima comentada.

O Município de Limoeiro tem a seguinte série histórica de aplicação de recursos na manutenção e desenvolvimento do ensino:

**Gráfico 6.1** Percentual de aplicação em manutenção e desenvolvimento do ensino (2013-2017)

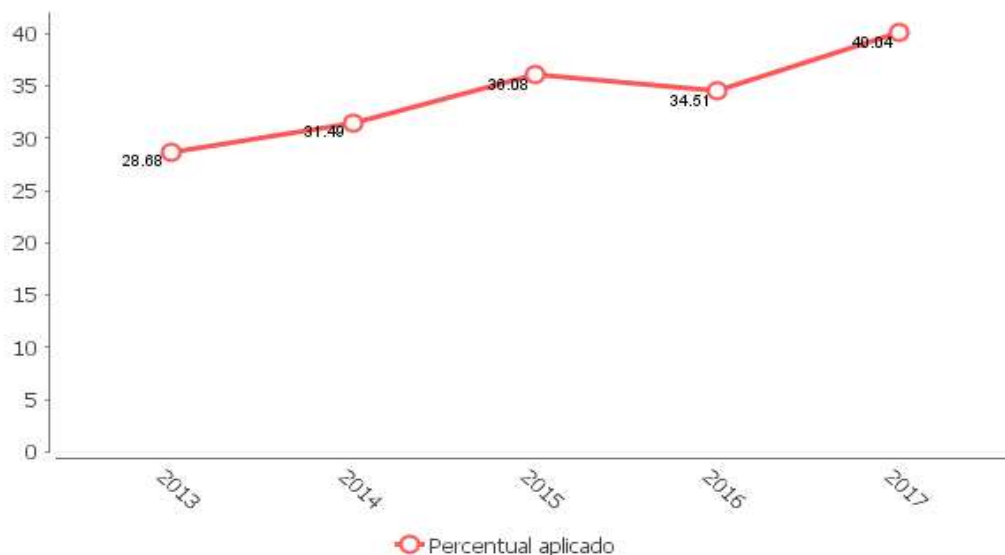

Fonte: Relatórios de Auditoria.

## 6.2 Aplicação na remuneração dos profissionais do magistério da educação básica

No mínimo, 60% dos recursos anuais do FUNDEB devem ser destinados à remuneração dos profissionais do magistério da educação básica em efetivo exercício na rede pública, conforme a Lei Federal nº 11.494/2007, art. 22. Nesses recursos, incluem-se a complementação da União e as receitas de aplicação financeira dos valores recebidos pelo Fundo.

Em 2017, as receitas do FUNDEB somaram R\$ 19.190.729,12 (Apêndice VI).

Já as despesas com a remuneração dos profissionais do magistério da educação básica perfizeram R\$ 19.395.766,76, equivalendo a 101,07% dos recursos anuais do FUNDEB (Apêndice VIII), o que significa que o Município de Limoeiro cumpriu a exigência contida no art. 22 da Lei Federal nº 11.494/2007.

O município tem a seguinte série histórica de aplicação dos recursos do FUNDEB na remuneração dos profissionais do magistério:

**Gráfico 6.2** Percentual de aplicação na remuneração dos profissionais do magistério da educação básica (2013-2017)

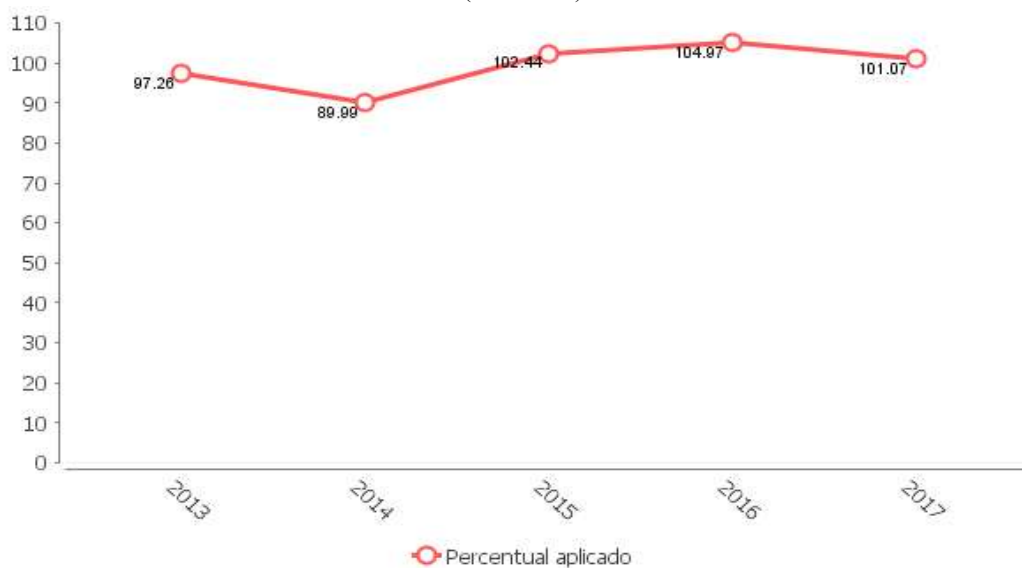

Fonte: Relatórios de Auditoria.

### 6.3 Limite do saldo da conta do FUNDEB

Os recursos do FUNDEB devem ser utilizados no exercício financeiro em que forem creditados, em ações consideradas como de manutenção e desenvolvimento do ensino para a educação básica pública<sup>44</sup>. Admite-se, porém, que até 5% dos recursos recebidos à conta do Fundo, inclusive relativos à complementação da União, poderão ser utilizados no primeiro trimestre do exercício imediatamente subsequente, mediante abertura de crédito adicional, conforme o art. 21, § 2º, da Lei Federal nº 11.494/2007.

Em 2017, o Município de Limoeiro recebeu R\$ 19.190.729,12 do FUNDEB. Com esses recursos, realizou despesas<sup>45</sup> que alcançaram a cifra de R\$ 22.061.154,06.

A diferença entre os valores recebidos e aplicados mencionados acima corresponde a R\$ 2.870.424,94, o que representa um percentual negativo de 14,96% do valor anual recebido do FUNDEB.

Verificou-se que houve saldo do FUNDEB em 2016 a ser utilizado em 2017 no montante de R\$ 169.647,40, conforme Demonstrativo das Receitas e Despesas com Manutenção e Desenvolvimento do Ensino (documento 15, p. 5), haja vista constar valor informado no saldo das disponibilidades financeiras em 31/12/2016. Não obstante, ao final do exercício de 2017, o saldo financeiro conciliado foi negativo (R\$ 182.591,57).

Tem-se, portanto, que foi obedecido o previsto no art. 21, § 2º, da Lei Federal nº 11.494/2007.

<sup>44</sup> Conforme o art. 21 da Lei Federal nº 11.494/2007.

<sup>45</sup> Valor determinado pelo total das despesas do FUNDEB após as devidas deduções, tais como restos a pagar sem disponibilidade financeira (R\$ 0,00) e despesas com superavit financeiro do exercício anterior (R\$ 0,00(4)). Ver Apêndice IX.

# 7

## GESTÃO DA SAÚDE

### Objetivo:

- Verificar o cumprimento do percentual mínimo de aplicação de recursos em ações e serviços públicos de saúde previsto na Constituição Federal.

As políticas públicas de saúde no âmbito municipal devem buscar condições de cumprir, entre outros, o princípio da universalidade, sobretudo se organizando para atender a população mais carente<sup>46</sup>.

O governo municipal é uma das esferas responsáveis por promover a articulação e interação dentro do Sistema Único de Saúde (SUS), devendo oferecer serviços de saúde que priorizem a Atenção Básica.

Um importante indicador das condições de vida e do acesso e qualidade das ações e serviços de saúde é a taxa de mortalidade infantil<sup>47</sup>. Altas taxas de mortalidade nessa faixa etária populacional refletem, de maneira geral, baixos níveis de saúde e de desenvolvimento econômico<sup>48</sup>.

Ainda com dados preliminares para 2017, a taxa de mortalidade infantil de Limoeiro apresenta a série histórica ao lado:

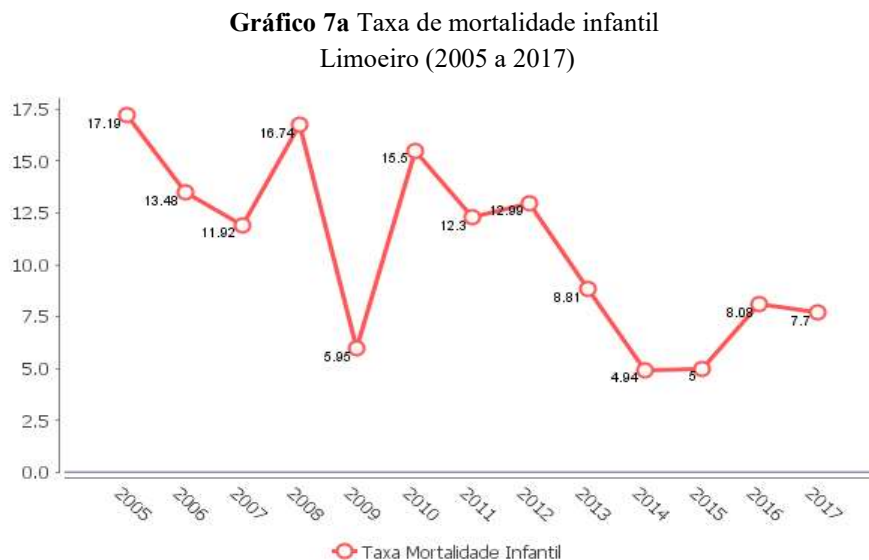

Fonte: Ministério da Saúde (Sistemas de Informações sobre Mortalidade-SIM e Nascidos Vivos-Sinasc).

O gráfico 7a demonstra que o Município apresentou taxa de mortalidade infantil adequada ao padrão internacionalmente aceito para o exercício sob análise. Não obstante, observa-se comportamento oscilante desse índice na série histórica verificada entre os anos de 2005 a 2017.

Em municípios com baixa população, também é recomendável que os óbitos infantis

<sup>46</sup> Em seu art. 196, a Constituição Federal estabelece a saúde como um direito de todos e dever do Estado: “Art. 196. A saúde é direito de todos e dever do Estado, garantido mediante políticas sociais e econômicas que visem à redução do risco de doença e de outros agravos e ao acesso universal e igualitário às ações e serviços para sua promoção, proteção e recuperação.”

<sup>47</sup> Número de crianças que vieram a óbito até um ano de idade para cada mil nascidas vivas.

<sup>48</sup> Em 2016, a taxa de mortalidade infantil no mundo era, da melhor para a pior situação, a seguinte:

- a) na Europa: 8,3
- b) no Pacífico Ocidental: 10,8
- c) nas Américas: 12,1
- d) no Mundo: 30,5
- e) no sudeste da Ásia: 31,5
- f) no Mediterrâneo Oriental: 40,6
- g) na África: 52,3

Fonte: Organização Mundial de Saúde, em [http://www.who.int/gho/child\\_health/mortality/neonatal\\_infant/en/](http://www.who.int/gho/child_health/mortality/neonatal_infant/en/)

sejam acompanhados pelo seu valor absoluto, visando a evitar distorções na análise do indicador da taxa de mortalidade infantil causada pela divisão de pequenos números por mil (número de óbitos infantis /1.000 nascidos vivos).

Nesses municípios, qualquer registro de óbitos de menores de um ano é sinal de alerta para a existência de falhas na rede de atendimento à saúde, em especial na atenção básica, área prioritária municipal.

Entre 2005 e 2017, o comportamento do número absoluto de óbitos de menores de um ano no município de Limoeiro foi o seguinte (Extraído de <<http://tabnet.datasus.gov.br/cgi/dh.exe?pacto/2010/cnv/pactpe.def>>):

**Gráfico 7b** Número de óbitos infantis - Limoeiro - 2005 a 2017

Fonte: Ministério da Saúde/DATASUS

O comportamento dos dados apresentados no gráfico 7b também demonstra oscilação no número absoluto de mortes infantis no período analisado. Houve diminuição de 25% no número de óbitos infantis absolutos no Município no ano de 2017 em comparação ao ano de 2016.

Documento Assinado Digitalmente por: CHAQUEIRAM/CAVALANTI DE FRANCA  
Acesse em: <https://tce.pe.gov.br/epv/validaDoc.seam> Código do documento: 001892436-0810-4874-6a821-94407941872758

## 7.1 Aplicação nas ações e serviços públicos de saúde

A Lei Complementar Federal nº 141/2012 estabelece que os municípios devem aplicar em ações e serviços públicos de saúde pelo menos 15% do produto da arrecadação dos impostos a que se refere o art. 156 e os recursos de que tratam os artigos 158 e 159, inciso I, alínea b e § 3º da Constituição Federal, e que esses recursos, bem como os transferidos pela União para a mesma finalidade, serão aplicados por meio de Fundo Municipal de Saúde.

A receita acima mencionada somou R\$ 47.057.128,36, o que resulta na obrigatoriedade de aplicar em ações e serviços públicos de saúde, no mínimo, R\$ 7.058.569,25 (Apêndice V).

O total das despesas realizadas nas ações e serviços públicos de saúde por meio do Fundo Municipal de Saúde (FMS) de Limoeiro correspondeu a um percentual de 18,26% (Apêndice XI), cumprindo o disposto no art. 7º da Lei Complementar Federal nº 141/2012.

Os percentuais de aplicação em ações e serviços públicos de saúde têm a seguinte série histórica:

**Gráfico 7.1** Percentual de aplicação em ações e serviços de saúde (2013 a 2017)

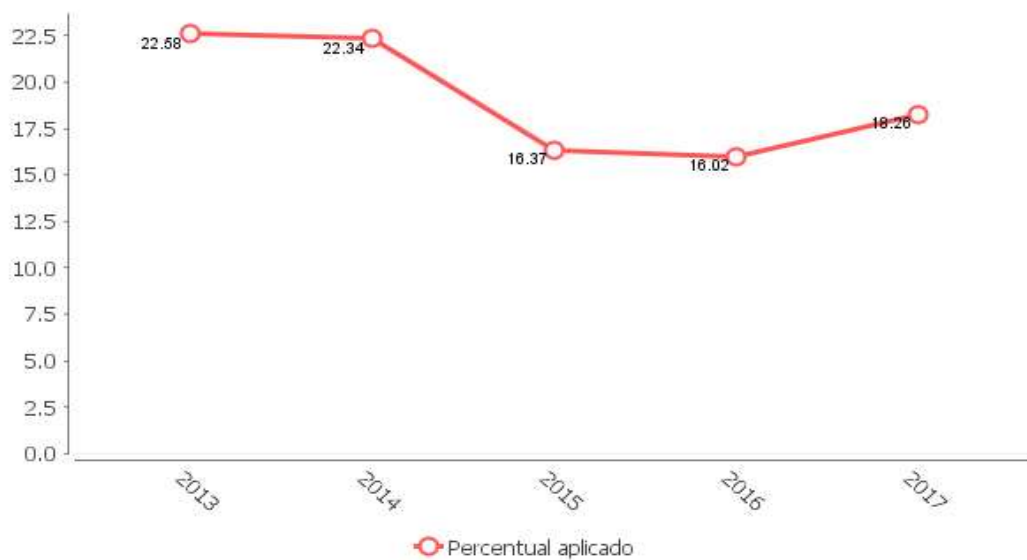

Fonte: Apêndice XI.

# 8

## GESTÃO DO REGIME PRÓPRIO DE PREVIDÊNCIA

### Objetivos:

- Evidenciar se as receitas previdenciárias arrecadadas no exercício são suficientes para realizar os pagamentos de benefícios previdenciários do exercício.
- Evidenciar se o RPPS está em equilíbrio, deficit ou superavit atuarial, bem como, caso haja desequilíbrio, se foi implementado plano de amortização do deficit atuarial.
- Avaliar se as contribuições previdenciárias dos servidores foram recolhidas ao RPPS.
- Avaliar se as contribuições patronais foram recolhidas.
- Avaliar se as contribuições em regime de parcelamento de débito foram recolhidas.
- Avaliar se os encargos legais decorrentes de pagamentos em atraso de contribuições previdenciárias foram recolhidos.
- Avaliar se as alíquotas de contribuição aplicadas atenderam à legislação e se foram as alíquotas sugeridas pelo atuário, com vista a garantir o equilíbrio atuarial.

A Constituição Federal, no *caput* do artigo 6º, estabelece a Previdência Social como um direito social do cidadão. Em seu artigo 40 assegura aos servidores públicos o regime de previdência nos seguintes termos:

Art. 40. Aos servidores titulares de cargos efetivos da União, dos Estados, do Distrito Federal e dos Municípios, incluídas suas autarquias e fundações, é assegurado regime de previdência de caráter contributivo e solidário, mediante contribuição do respectivo ente público, dos servidores ativos e inativos e dos pensionistas, observados critérios que preservem o equilíbrio financeiro e atuarial e o disposto neste artigo.

Essa redação foi dada pela Emenda Constitucional nº 20/1998. Até o advento dessa Emenda, a aposentadoria do servidor era premial, ou seja, o regime previdenciário não tinha caráter contributivo e as contribuições dos servidores eram vertidas para o Instituto de Previdência dos Servidores do Estado de Pernambuco (IPSEP), cujo plano de benefícios previa a pensão por morte.

Como o art. 149, § 1º, da Constituição Federal já autorizava os Estados, Distrito Federal e Municípios a instituírem contribuição de seus servidores para o custeio do plano de benefícios, tornou-se realmente obrigatória a passagem para o sistema previdenciário de caráter contributivo que a Lei Federal nº 9.717/1998 havia determinado, mas que carecia de convalidação constitucional. Isto não correspondeu a um mero redirecionamento dos recursos arrecadados do IPSEP para os Regimes Próprios de Previdência Social (RPPS), e sim a uma nova modelagem do sistema previdenciário.

Em 2017, o Município de Limoeiro possuía um regime previdenciário próprio e seus servidores ocupantes de cargo efetivo estavam vinculados ao Fundo Previdenciário do Município.

O regime próprio de previdência do Município de Limoeiro foi criado em 13/09/2011 pela Lei Municipal nº 2.283/2011.

Da leitura do artigo 40 da Constituição Federal acima transcrito, também se observa a preocupação expressa na Carta Magna quanto à solidez do regime, ao preconizar o equilíbrio financeiro e atuarial como critério a ser observado.

A Lei Federal nº 9.717/1998 disciplina a organização e o funcionamento dos Regimes Próprios de Previdência (RPPS), preceituando que eles devem garantir o equilíbrio financeiro e atuarial e que a União, os Estados, o Distrito Federal e os Municípios são responsáveis por eventuais insuficiências financeiras dos seus respectivos regimes.

No mesmo sentido, o art. 69 da Lei de Responsabilidade Fiscal determina que “o ente da Federação que mantiver ou vier a instituir regime próprio de previdência social para os seus servidores conferir-lhe-á caráter contributivo e o organizará, com base em normas de contabilidade e atuária que preservem seu equilíbrio financeiro e atuarial”.

Em caso de déficit atuarial, a legislação previdenciária prevê duas alternativas ao RPPS - para ambas as situações é necessária aprovação de lei municipal:

- Com fundamento em um parecer atuarial, deve ser elaborado um plano de amortização que preveja a acumulação de recursos necessários à cobertura do déficit em um prazo máximo de 35 anos (art. 18 da Portaria MPS nº 403/2008). Tal plano poderá consistir na definição de alíquota de contribuição suplementar ou em aportes periódicos;

- Segregação da “massa” de seus segurados, observados os parâmetros estabelecidos na Portaria MPS nº 403/2008.

O Município de Limoeiro optou pela segregação da massa do Regime Próprio de Previdência, separando os segurados em grupos distintos: os que integram o Plano Financeiro e os que integram o Plano Previdenciário.

Nos termos do art. 2º da Portaria MPS nº 403/2008, considera-se:

XX - Plano Previdenciário: sistema estruturado com a finalidade de acumulação de recursos para pagamento dos compromissos definidos no plano de benefícios do RPPS, sendo o seu plano de custeio calculado atuarialmente segundo os conceitos dos regimes financeiros de Capitalização, Repartição de Capitais de Cobertura e Repartição Simples e, em conformidade com as regras dispostas nesta Portaria;<sup>49</sup>

XXI - Plano Financeiro: sistema estruturado somente no caso de segregação da massa, onde as contribuições a serem pagas pelo ente federativo, pelos servidores ativos e inativos e pelos pensionistas vinculados são fixadas sem objetivo de acumulação de recursos, sendo as insuficiências aportadas pelo ente federativo, admitida a constituição de fundo financeiro;<sup>50</sup>

Para aferir e evidenciar o equilíbrio financeiro e atuarial, o regime próprio de previdência deve possuir uma contabilidade própria, capaz de permitir conhecer, a qualquer momento, a situação econômica, financeira e orçamentária do RPPS.

Com base nessas informações contábeis, apresenta-se a seguir um exame sobre os resultados alcançados pela política pública adotada para o regime previdenciário municipal, sob os aspectos do equilíbrio financeiro e atuarial, dos recolhimentos de contribuições previdenciárias e das respectivas alíquotas de contribuição.

<sup>49</sup> Essencialmente, os servidores constituem uma massa de segurados que contribuem juntamente com o ente para capitalizar o sistema, isto é, recursos devem ser obtidos para que o grupo possa fundar os benefícios. A fundação de um benefício é a obtenção de recurso suficiente à época da entrada que, aliado aos rendimentos desse recurso original, possa custear o benefício a ser pago ao segurado ou seu dependente. Este é o núcleo do regime de capitalização que define o plano de custeio do sistema previdenciário, ou seja, é o plano previdenciário.

<sup>50</sup> Neste Plano, o regime financeiro adotado é o de repartição simples em que não se procura capitalizar o sistema. Portanto, os recursos já acumulados e as contribuições a receber serão utilizados simplesmente para pagar os benefícios, cabendo ao ente disponibilizar recursos quando houver insuficiência de cobertura. Esses aspectos caracterizam o plano financeiro.

## 8.1 Equilíbrio Financeiro

A essência do RPPS é a gestão do patrimônio coletivo dos segurados para transformar a poupança presente em benefícios futuros, quando os servidores deixarem de ser ativos. Para que isto se concretize é fundamental a busca do equilíbrio financeiro.

O equilíbrio financeiro é atingido quando se garante a equivalência entre as receitas auferidas e as obrigações do RPPS em cada exercício financeiro (art. 2º, inc. I, da Portaria MPS nº 403/2008). Ou seja, considera-se que o RPPS está em equilíbrio financeiro quando o que se arrecada dos participantes do sistema previdenciário é suficiente para custear os benefícios por ele assegurados (resultado previdenciário maior ou igual a zero).

O objetivo do resultado previdenciário é explicitar a necessidade de financiamento do RPPS, motivo pelo qual os recursos para cobertura de insuficiências financeiras, deficit financeiros ou atuariais não devem estar contemplados.

Conforme exposto anteriormente, o município de Limoeiro optou pela segregação de massa, separando os segurados em dois planos: o Plano Financeiro e o Plano Previdenciário.

Os planos deverão ser totalmente independentes, sendo vedada a transferência de recursos, obrigações ou segurados entre eles. Na implantação da segregação de massa deverá ser feita a separação financeira, orçamentária e contábil dos recursos e obrigações dos respectivos planos (art. 21 da Portaria nº 403/2008).

Os resultados previdenciários alcançados estão expostos a seguir.

### Plano Previdenciário:

Em 2017, o Plano Previdenciário do RPPS de Limoeiro apresentou resultado previdenciário superavitário de R\$ 1.981.156,98, conforme demonstrado a seguir:

Tabela 8.1a Resultado Previdenciário do Plano Previdenciário	
Descrição	Valor (R\$)
Receita Previdenciária <sup>51</sup> (A)	2.013.637,60
Despesa Previdenciária <sup>52</sup> (B)	32.480,62

<sup>51</sup> As receitas previdenciárias registram o somatório das receitas orçamentárias correntes e de capital, incluídas as intraorçamentárias (exceto os aportes para cobertura do deficit atuarial), consoante a(s) fonte(s) de informação apontada(s) na tabela anterior.

Não devem fazer parte do Resultado Previdenciário os aportes para cobertura de deficit atuarial, pois, segundo Portaria MPS Nº 746/2011, são valores que devem “permanecer devidamente aplicados em conformidade com as normas vigentes, no mínimo, por 05 (cinco) anos”.

<sup>52</sup> Já as despesas previdenciárias se compõem das despesas orçamentárias, incluídas as intraorçamentárias, consoante a(s) fonte(s) de informação apontada(s) na tabela anterior.

Tabela 8.1a Resultado Previdenciário do Plano Previdenciário	
Resultado Previdenciário do Plano Previdenciário (C = A – B)	1.981.156,98

Fonte: Apêndice XII.

É possível, ainda, visualizar a situação comparativa das previsões de receita e despesa previdenciárias com as respectivas receitas arrecadadas e despesas realizadas entre os exercícios de 2015 e 2017, conforme se observa no gráfico a seguir:

**Gráfico 8.1d** Receita Previdenciária prevista e arrecadada versus Despesa Previdenciária prevista e realizada - Plano Previdenciário  
Limoeiro (2015 a 2017)

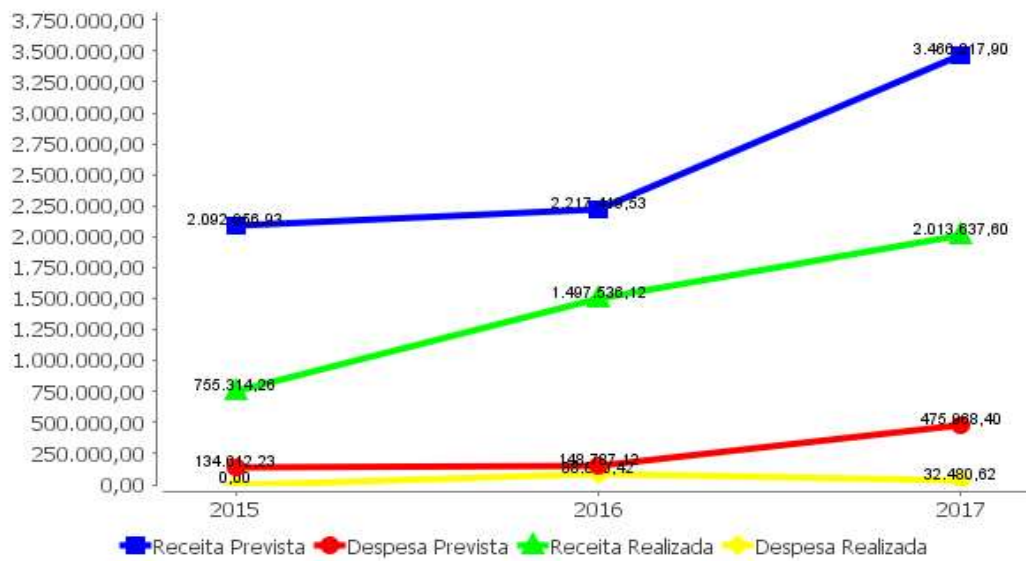

Fonte: Relatórios de Auditoria 2015 e 2016, DRAA/2015, DRAA/2016 e Apêndice XII

Percebe-se que a situação de superavit financeiro foi prevista nos cálculos atuariais. Ressalte-se que a estimativa do atuário sobre a despesa e a receita previdenciárias foram bastante otimistas, ficando muito acima da realização, mormente pela falta de arrecadação integral das contribuições patronais e do servidor.

### Plano Financeiro:

Em 2017, o Plano Financeiro do RPPS de Limoeiro apresentou resultado previdenciário deficitário em R\$ 1.627.478,69, conforme demonstrado a seguir:

Descrição	Valor (R\$)
Receita Previdenciária <sup>53</sup> (A)	4.950.244,67
Despesa Previdenciária <sup>54</sup> (B)	6.577.723,36
Resultado Previdenciário do Plano Financeiro (C = A – B)	-1.627.478,69

Fonte: Apêndice XII

O gráfico a seguir permite comparar as previsões de receita e despesa previdenciárias com as respectivas receitas arrecadadas e despesas realizadas entre os exercícios de 2015 e 2017:

**Gráfico 8.1e** Receita Previdenciária prevista e arrecadada versus Despesa Previdenciária prevista e realizada - Plano Financeiro Limoeiro (2015 e 2017)

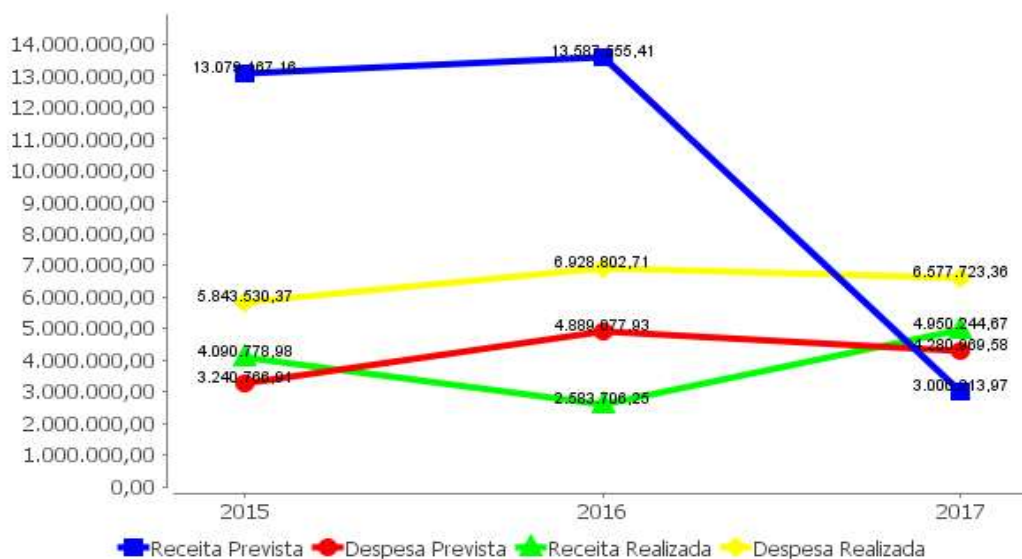

Fonte: Relatórios de Auditoria 2015 e 2016, DRAA/2015, DRAA/2016 e Apêndice XII.

Percebe-se que a situação de desequilíbrio financeiro do plano financeiro foi prevista nos cálculos atuariais. Ressalte-se que a estimativa do atuário sobre a despesa e a receita previdenciárias foram bastante pessimistas, ficando muito abaixo da realização.

O resultado previdenciário negativo do Plano Financeiro foi influenciado, entre outros aspectos, pelo não recolhimento de contribuições previdenciárias e pela não adoção de alíquota de equilíbrio sugerida pelo atuário. Tais fatos culminaram com a incapacidade do RPPS, no exercício, de acumular recursos para honrar os pagamentos futuros dos benefícios previdenciários.

Ressalte-se que o Plano Financeiro não possui como finalidade a acumulação de recursos para pagamento dos compromissos definidos no plano de benefícios do RPPS (art. 2º, inc. XXI, da Portaria MPS nº 402/2008), no entanto, as situações encontradas (não

<sup>53</sup> As receitas previdenciárias registram o somatório das receitas orçamentárias correntes e de capital, incluídas as intraorçamentárias (exceto os aportes para cobertura do deficit atuarial), consoante a(s) fonte(s) de informação apontada(s) na tabela anterior.

Não devem fazer parte do Resultado Previdenciário os aportes para cobertura de deficit atuarial, pois, segundo Portaria MPS Nº 746/2011, são valores que devem “permanecer devidamente aplicados em conformidade com as normas vigentes, no mínimo, por 05 (cinco) anos”.

<sup>54</sup> Já as despesas previdenciárias se compõem das despesas orçamentárias, incluídas as intraorçamentárias, consoante a(s) fonte(s) de informação apontada(s) na tabela anterior.

recolhimento integral das contribuições e não adoção de alíquota atuarial) agravaram o resultado previdenciário negativo do plano no exercício. Tais práticas prejudicam as finanças municipais na medida em que os orçamentos municipais futuros ficam cada vez mais comprometidos com a cobertura de eventuais insuficiências financeiras do respectivo regime próprio (art. 2º, §1º da Lei Federal nº 9.717/1998).

A seguir, observe as transferências para cobertura de insuficiência financeira suportadas pelo erário municipal. Apresentam-se decrescente no período analisado, mas consomem parcela dos recursos públicos municipais:

**Gráfico 8.1f** Transferência de recursos para cobertura de insuficiência financeira do Plano Financeiro do RPPS Limoeiro (2015 a 2017)

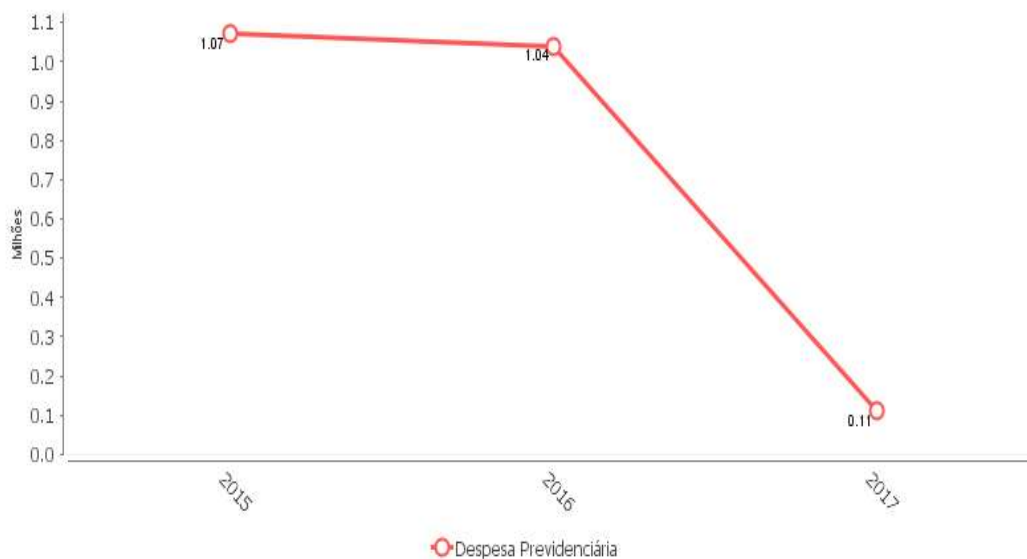

Fonte: Relatório de Auditoria 2015 e 2016 e item 02.04.02 do Apêndice III deste relatório

Documento Assinado Digitalmente por: CHAQUEIRAM/CAVALANTI DE FRANCA  
 Acesse em: <https://ste.tce.pe.gov.br/ep/validaDoc.seam> Código do documento: 001892436-0810-4874-6a821-94407941872758

## 8.2 Equilíbrio Atuarial

Equilíbrio atuarial é a garantia da equivalência a valor presente, entre o fluxo das receitas estimadas e das obrigações projetadas, apuradas atuarialmente, a longo prazo (art. 2º, inc. II, da Portaria MPS nº 403/2008).

Assim, a título de exemplo, haverá situação de desequilíbrio se, mesmo existindo equilíbrio ou superavit em um exercício, nos exercícios posteriores previstos no cálculo atuarial, os recursos se demonstrem insuficientes para o pagamento dos benefícios futuros. Deste modo, além do equilíbrio no exercício financeiro, o regime próprio deve ter um plano de custeio que garanta os recursos necessários para o pagamento das despesas projetadas para os exercícios posteriores previstos no cálculo atuarial.

Deve-se, portanto, entender a expressão “equilíbrio financeiro e atuarial” como a garantia de que os recursos do RPPS serão suficientes para o pagamento de todas suas obrigações, tanto no curto prazo, a cada exercício financeiro, como no longo prazo, que alcança todo o seu período de existência.

O equilíbrio atuarial de um regime previdenciário é calculado em uma avaliação atuarial<sup>55</sup>.

A avaliação atuarial é um estudo técnico, feito por um atuário, com base nas informações cadastrais da população coberta pelo RPPS. Esse estudo objetiva estabelecer os recursos necessários para garantia dos pagamentos dos benefícios previstos na legislação previdenciária municipal<sup>56</sup>.

Mais especificamente, a avaliação atuarial também objetiva dimensionar o valor das reservas matemáticas do RPPS e de outros compromissos do plano de benefícios, de forma a estabelecer o adequado plano de custeio. É um instrumento fundamental e estratégico para o fornecimento de informações sobre o plano de benefícios, permitindo o planejamento de longo prazo das obrigações de natureza previdenciária.

Como já visto, o município de Limoeiro optou pela segregação da massa do Regime Próprio de Previdência, separando os segurados em grupos distintos: os que integram o Plano Financeiro e os que integram o Plano Previdenciário.

A seguir, observe a situação dos referidos planos.

### **Plano Previdenciário:**

O cálculo do resultado atuarial do Plano Previdenciário consta do DRAA 2018, ano base 2017. A lógica ali evidenciada é a de que o atuário, ao realizar a avaliação, apura o “custo” do RPPS, representado pelo montante total dos compromissos futuros do plano de benefícios para honrar os direitos previdenciários de seus segurados, para em seguida

<sup>55</sup> A partir de 2001, a legislação previdenciária exigiu que os entes federativos passassem a encaminhar anualmente ao Ministério da Previdência Social um resumo do resultado de suas avaliações atuariais, por meio de documento eletrônico: o Demonstrativo de Resultado da Avaliação Atuarial (DRAA).

<sup>56</sup> As informações relativas à avaliação atuarial do Regime Próprio de Previdência constam no DRAA, que deve ser enviado ao Ministério da Previdência Social (Disponível em <http://www.previdencia.gov.br>), possibilitando análise e acompanhamento da situação do plano de benefícios.

determinar de que maneira esses compromissos poderão ser financiados, por meio do estabelecimento de um plano de custeio.

O Plano Previdenciário apresentou o seguinte resultado atuarial:

Descrição	Valor (R\$)
Ativo real líquido (A)	11.331.464,28
Passivo atuarial (B)	11.331.464,28
<b>Resultado atuarial (C) = (A - B)</b>	
Deficit (-) / Superavit (+)	0,00
Fonte:	APÊNDICE XIII

**Gráfico 8.2a** Resultado atuarial do Plano Previdenciário do município de Limoeiro (2011 a 2017)

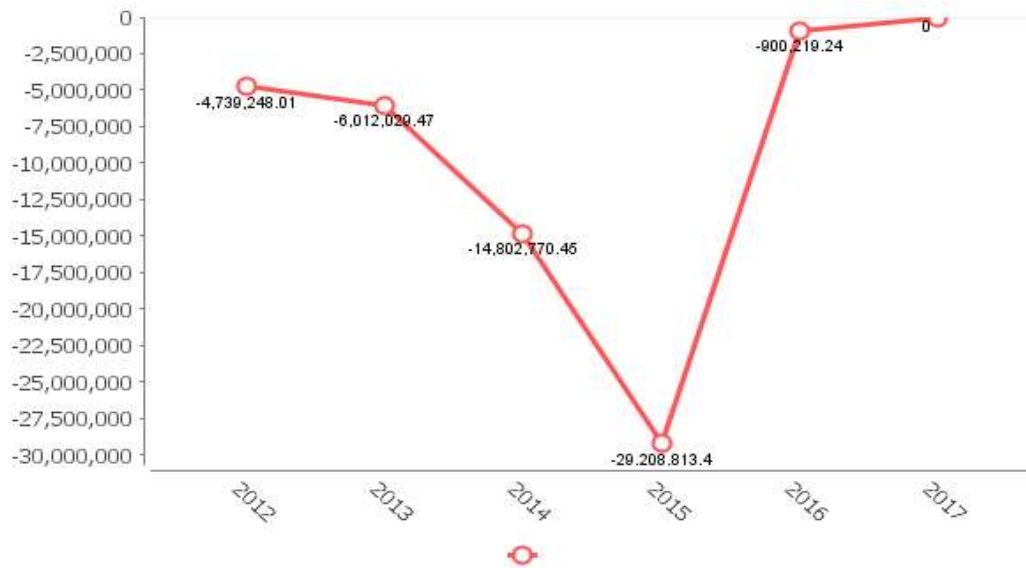

Fonte: Demonstrativo do Resultado da Avaliação Atuarial

Novamente se ressalta que o Plano Previdenciário possui como finalidade a acumulação de recursos para pagamento dos compromissos definidos no plano de benefícios do RPPS (art. 2º, inc. XX, da Portaria nº 403/2008), uma vez que a segregação de massa já foi motivada por elevado e insustentável deficit anterior. Ou seja, trata-se de uma última alternativa de manutenção da existência do RPPS e, desde a sua origem, o plano previdenciário deve se apresentar viável e equilibrado - normalmente, superavitário.

O atuário não apresentou o parecer no DRAA, o que impediu um maior conhecimento a cerca da sua elaboração e resultados (doc.35, p.32).

O comprometimento do equilíbrio financeiro ou atuarial do regime também implica o aumento do passivo do município ante o seu sistema de previdência, uma vez que as obrigações pela cobertura de eventuais insuficiências financeiras do regime próprio são de responsabilidade do Tesouro municipal, conforme § 1º do art. 2º da Lei Federal nº 9.717/1998, e art. 26 da portaria MPS nº 403/2008.

<sup>57</sup> O resultado atuarial será obtido pela diferença entre o passivo atuarial e o ativo real líquido, sendo este representativo dos recursos já acumulados pelo RPPS (art. 17, § 4º, da Portaria MPS 403/2008). O passivo atuarial do RPPS é representado pelas reservas matemáticas previdenciárias que correspondem aos compromissos líquidos do plano de benefícios (art. 17, § 1º, da Portaria MPS 403/2008).

Documento Assinado Digitalmente por: CHAQUEIRAM/CAAMANT/ DE FRANCA  
Acesse em: https://stc.tce.pe.gov.br/ep/validaDoc.seam Código do documento: 001892430-0810-4824-0a821-0440794182758

A Lei de Responsabilidade Fiscal reforça as perspectivas de planejamento e transparência da ação estatal ao apresentar os pressupostos da responsabilidade na gestão fiscal, conforme § 1º do art. 1º:

Art. 1º *Omissis*

§ 1º A responsabilidade na gestão fiscal pressupõe a ação planejada e transparente, em que se previnem riscos e corrigem desvios capazes de afetar o equilíbrio das contas públicas, mediante o cumprimento de metas de resultados entre receitas e despesas e a obediência a limites e condições no que tange a renúncia de receita, geração de despesas com pessoal, da seguridade social e outras, dívidas consolidada e mobiliária, operações de crédito, inclusive por antecipação de receita, concessão de garantia e inscrição em Restos a Pagar. (grifos)

Por fim, cabe ainda ao governante acompanhar a solidez do RPPS de modo que o regime ofereça tanto segurança jurídica ao conjunto dos segurados do sistema, quanto a garantia ao Município de que não haverá formação de passivos futuros capazes de afetar o equilíbrio de suas contas e o cumprimento de suas metas fiscais.

**Plano Financeiro:**

Em síntese, o resultado atuarial do Plano Financeiro foi calculado (pelo atuário municipal) da seguinte forma:

Tabela 8.2b Cálculo do Resultado Atuarial do Plano Financeiro	
Descrição	Valor (R\$)
Ativo real líquido (A)	6.368.320,59
Passivo atuarial (B)	6.368.320,59
<b>Resultado atuarial (C) = (A - B)</b>	
Deficit (-) / Superavit (+)	0,00
Fonte:	APÊNDICE XIII

O gráfico a seguir apresenta o resultado atuarial deficitário no período de 2011 a 2017:

**Gráfico 8.2c** Deficit atuarial do Plano Financeiro do RPPS de Limoeiro (2011 a 2017)

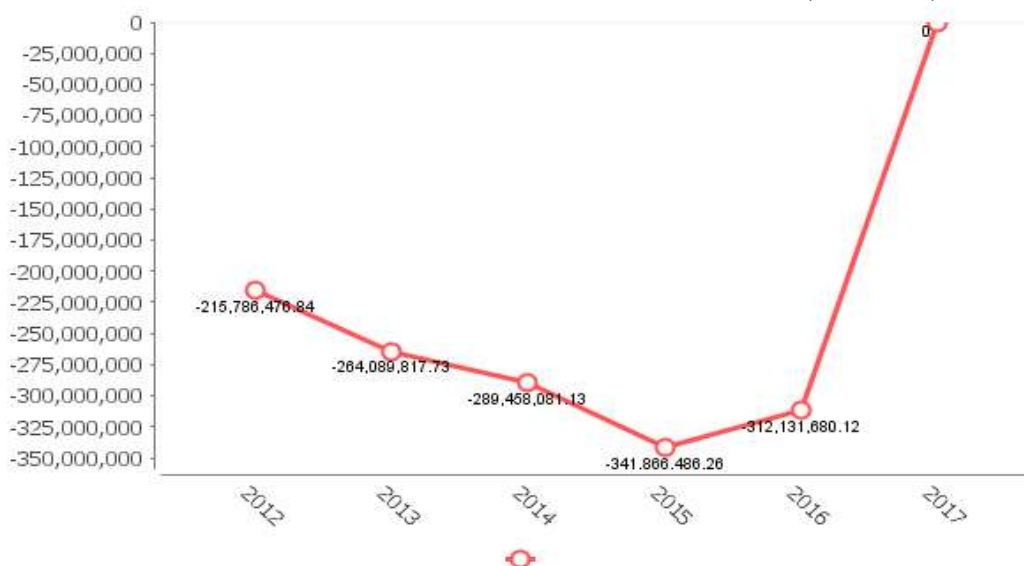

Fonte: Demonstrativo do Resultado da Avaliação Atuarial

Novamente se ressalta que o Plano Financeiro não possui como finalidade a

Documento Assinado Digitalmente por: CHAQUEIRO/ADMINISTRATIVO DE FRANCA  
Acesse em: <https://stc.tce.pe.gov.br/epv/validaDoc.seam> Código do documento: 001892436-0810-4838-6a821-94407941872758

acumulação de recursos para pagamento dos compromissos definidos no plano de benefícios do RPPS (art. 2º, inc. XXI, da Portaria MPS nº 403/2008), sendo um plano em extinção. Por isto, é esperado que, em certo prazo - se é que já não ocorrera desde a segregação -, as receitas previdenciárias passem a ser menores que as despesas previdenciárias. O deficit deste plano, anualmente gerado, será financiado por fontes do tesouro municipal, recursos alheios ao RPPS.

No entanto, o resultado atuarial com equilíbrio do Plano Financeiro não foi superavitário pelo não recolhimento de contribuições previdenciárias e pela não adoção de alíquota de equilíbrio sugerida pelo atuário. Tais fatos prejudicam as finanças municipais na medida em que os orçamentos municipais futuros ficam cada vez mais comprometidos com a cobertura de eventuais insuficiências financeiras do respectivo regime próprio (art. 2º, §1º da Lei Federal nº 9.717/1998).

O atuário não elaborou o parecer no DRAA, o que impediu um maior conhecimento a cerca da sua elaboração e resultados (doc.35, p.57).

Documento Assinado Digitalmente por: CHAMBERLÃO/AMANTTI DE FRANCA  
Acesse em: <https://tce.pe.gov.br/epv/validaDoc.seam> Código do documento: 001892430-0810-4824-06821-04407941872758

## 8.3 Recolhimento das Contribuições Previdenciárias

Verificou-se que não houve o repasse integral das contribuições previdenciárias ao RPPS, conforme detalhamento a seguir:

Competência	Retida (A)	Contabilizada	Recolhida (Principal) <sup>58</sup> (B)	Recolhida (Encargos) <sup>59</sup>	Não Recolhida (A-B)
Janeiro	235.673,73(1)	235.673,73(1)	235.673,73(1)	0,00(1)	0,00
Fevereiro	241.439,38(1)	241.439,38(1)	241.439,38(1)	0,00(1)	0,00
Março	247.262,05(1)	247.262,05(1)	246.224,63(1)	0,00(1)	1.037,42
Abril	253.381,02(1)	253.381,02(1)	253.277,95(1)	0,00(1)	103,07
Maior	262.572,58(1)	262.572,58(1)	262.572,58(1)	0,00(1)	0,00
Junho	262.503,72(1)	262.503,72(1)	262.503,72(1)	0,00(1)	0,00
Julho	261.641,01(1)	261.641,01(1)	261.641,01(1)	0,00(1)	0,00
Agosto	257.063,68(1)	257.063,68(1)	257.063,68(1)	0,00(1)	0,00
Setembro	249.854,36(1)	249.854,36(1)	239.459,81(1)	0,00(1)	10.394,55
Outubro	251.909,63(1)	251.909,63(1)	251.737,12(1)	0,00(1)	172,51
Novembro	248.449,39(1)	248.449,39(1)	241.242,18(1)	0,00(1)	7.207,21
Dezembro	245.306,33(1)	245.306,33(1)	210.903,20(1)	0,00(1)	34.403,13
13º Salário	238.471,45(1)	238.471,45(1)	232.226,10(1)	0,00(1)	6.245,35
<b>TOTAL</b>	<b>3.255.528,33</b>	<b>3.255.528,33</b>	<b>3.195.965,09</b>	<b>0,00</b>	<b>59.563,24</b>

Fonte: (1) Demonstrativo de recolhimento das contribuições previdenciárias ao RPPS (documento 38)

Competência	Devida (A)	Contabilizada	Benef. Pagos Diret. (B)	Recolhida (Principal) <sup>60</sup> (C)	Recolhida (Encargos) <sup>61</sup>	Não Recolhida <sup>62</sup> (A-B-C)
Janeiro	272.964,08(1)	262.556,28(1)	10.407,80(1)	262.556,28(1)	0,00(1)	0,00
Fevereiro	279.917,37(1)	270.670,95(1)	9.246,42(1)	270.670,95(1)	0,00(1)	0,00
Março	287.320,11(1)	278.768,75(1)	8.551,36(1)	278.768,75(1)	0,00(1)	0,00
Abril	294.170,45(1)	282.621,82(1)	11.548,63(1)	282.521,71(1)	0,00(1)	100,11
Maior	305.931,00(1)	288.603,74(1)	17.327,26(1)	288.603,74(1)	0,00(1)	0,00

<sup>58</sup> Valor repassado à unidade gestora do RPPS título de principal (valor devido originalmente).

<sup>59</sup> Valor repassado à unidade gestora do RPPS título de encargos (valores referentes à multa, juros e outros encargos por mora).

<sup>60</sup> Valor repassado à unidade gestora do RPPS a título de principal (valor devido originalmente).

<sup>61</sup> Valor repassado à unidade gestora do RPPS a título de encargos (valores referentes à multa, juros e outros encargos por mora).

<sup>62</sup> Benefícios previdenciários pagos diretamente pelo órgão e deduzidos dos repasses à unidade gestora do RPPS. Neste caso, em nota explicativa a este demonstrativo, devem ser listados os benefícios pagos diretamente pela entidade e seus respectivos valores.

**Tabela 8.3b Contribuição Patronal ao RPPS**

Competência	Devida (A)	Contabilizada	Benef. Pagos Diret. (B)	Recolhida (Principal) (C)	Recolhida (Encargos)	Não Recolhida (A-B-C)
Junho	305.895,82(1)	287.445,29(1)	18.450,53(1)	177.206,85(1)	0,00(1)	110.238,44
Julho	314.448,24(1)	293.183,61(1)	21.264,63(1)	176.640,85(1)	0,00(1)	116.542,76
Agosto	309.041,18(1)	293.686,98(1)	15.354,20(1)	174.676,89(1)	0,00(1)	119.010,09
Setembro	300.361,81(1)	283.496,39(1)	16.865,42(1)	171.029,79(1)	0,00(1)	112.466,60
Outubro	302.452,96(1)	284.096,78(1)	18.356,18(1)	172.779,46(1)	0,00(1)	111.317,32
Novembro	297.893,77(1)	279.964,65(1)	17.929,12(1)	166.108,46(1)	0,00(1)	113.856,19
Dezembro	294.279,89(1)	275.454,22(1)	18.825,67(1)	129.314,73(1)	0,00(1)	146.139,49
13º Salário	286.646,57(1)	286.646,57(1)	0,00(1)	154.280,46(1)	0,00(1)	132.366,11
<b>TOTAL</b>	<b>3.851.323,25</b>	<b>3.667.196,03</b>	<b>184.127,22</b>	<b>2.705.158,92</b>	<b>0,00</b>	<b>962.037,11</b>

Fonte: (1) Demonstrativo de recolhimento das contribuições previdenciárias ao RPPS (documento 38)  
 (2) Demonstrativo de recolhimento das contribuições previdenciárias ao RPPS (documento 35)

**Tabela 8.3c Contribuição Patronal Suplementar ao RPPS**

Competência	Devida (A)	Contabilizada	Benef. Pagos Diret. (B)	Recolhida (Principal) <sup>63</sup> (C)	Recolhida (Encargos) <sup>64</sup>	Não Recolhida <sup>65</sup> (A-B-C)
Janeiro	63.675,57	0,00(1)	0,00(1)	0,00(1)	0,00(1)	63.675,57
Fevereiro	65.848,10	0,00(1)	0,00(1)	0,00(1)	0,00(1)	65.848,10
Março	67.436,15	0,00(1)	0,00(1)	0,00(1)	0,00(1)	67.436,15
Abril	69.105,10	0,00(1)	0,00(1)	0,00(1)	0,00(1)	69.105,10
Maiο	71.661,56	0,00(1)	0,00(1)	0,00(1)	0,00(1)	71.661,56
Junho	71.593,17	0,00(1)	0,00(1)	0,00(1)	0,00(1)	71.593,17
Julho	71.357,86	0,00(1)	0,00(1)	0,00(1)	0,00(1)	71.357,86
Agosto	70.109,49	0,00(1)	0,00(1)	0,00(1)	0,00(1)	70.109,49
Setembro	68.143,08	0,00(1)	0,00(1)	0,00(1)	0,00(1)	68.143,08
Outubro	68.703,63	0,00(1)	0,00(1)	0,00(1)	0,00(1)	68.703,63
Novembro	67.760,24	0,00(1)	0,00(1)	0,00(1)	0,00(1)	67.760,24
Dezembro	66.883,52	0,00(1)	0,00(1)	0,00(1)	0,00(1)	66.883,52
13º Salário	65.037,43	0,00(1)	0,00(1)	0,00(1)	0,00(1)	65.037,43
<b>TOTAL</b>	<b>887.314,90</b>	<b>0,00(1)</b>	<b>0,00(1)</b>	<b>0,00(1)</b>	<b>0,00</b>	<b>887.314,90</b>

Fonte: Lei Municipal nº 98/2016 (doc.37, p.36).

Conforme detalhado acima, observa-se que deixou de ser repassado ao Fundo Previdenciário do Município de Limoeiro o montante total de R\$ 1.908.915,25, dos quais: a) R\$ 59.563,24 se referem a contribuições do servidor, correspondendo a 1,83% das

<sup>63</sup> Valor repassado à unidade gestora do RPPS a título de principal (valor devido originalmente).

<sup>64</sup> Valor repassado à unidade gestora do RPPS a título de encargos (valores referentes à multa, juros e outros encargos por mora).

<sup>65</sup> Benefícios previdenciários pagos diretamente pelo órgão e deduzidos dos repasses à unidade gestora do RPPS. Neste caso, em nota explicativa a este demonstrativo, devem ser listados os benefícios pagos diretamente pela entidade e seus respectivos valores.

contribuições retidas; b) R\$ 962.037,11 se referem a contribuições patronais, correspondendo a 24,98% das contribuições devidas; e c) R\$ 887.314,90 se referem a contribuições especiais, equivalendo a totalidade das contribuições devidas.

As contribuições especiais dos entes municipais foram regulamentadas pela Lei Municipal nº 98/2016 (doc.37, p.36), mas não foram recolhidas pela Administração no exercício de 2017, conforme demonstrado na Tabela 8.3c e no demonstrativo de recolhimento das contribuições previdenciárias ao RPPS (doc.38).

O não recolhimento integral das contribuições previdenciárias compromete as finanças municipais na medida em que os orçamentos municipais futuros ficam cada vez mais comprometidos com o pagamento de contribuições previdenciárias, visto que somadas às contribuições do mês, deve-se pagar as contribuições em atraso.

Podem ter contribuído para o não recolhimento integral a não elaboração de programação financeira e do cronograma mensal de desembolso, visto que tais omissões não permitem que sejam adotadas medidas para o adequado controle do gasto público, podendo levar a um grave desequilíbrio fiscal futuro. Aliás, já observa-se que o Município não tem capacidade de honrar imediatamente seus compromissos de curto prazo, conforme descrito no item 3.2.

Aliado a isto, verificou-se que o não recolhimento impactou também no desequilíbrio financeiro do plano financeiro do regime (resultado negativo), culminando com a incapacidade do RPPS, no exercício, de acumular recursos para honrar os pagamentos futuros dos benefícios previdenciários, além de ter efeitos atuariais negativos, em virtude de deixarem de ingressar receitas previdenciárias, repercutindo em avaliações atuariais futuras.

Por fim, o não recolhimento das contribuições pode ocasionar:

- em relação às contribuições dos servidores: julgamento pelo Poder Judiciário sobre a ocorrência de crime de apropriação indébita previdenciária (artigo 168-A do Código Penal) e improbidade administrativa (Lei Federal nº 8.429/1992, artigo 11, inciso II, c/c artigo 12, inciso III). Julgamento do Prefeito ordenador de despesas pela Câmara de Vereadores sobre a ocorrência de infração político-administrativa, por praticar, contra expressa disposição de lei, ato de sua competência ou omitir-se na sua prática, tendo como sanção prevista a cassação do mandato (Decreto-Lei 201/1967, artigo 4º, inciso VII);
- em relação às contribuições patronais: julgamento pelo Poder Judiciário sobre a ocorrência de improbidade administrativa (Lei Federal nº 8.429/1992, artigo 11, inciso II, c/c artigo 12, inciso III) e julgamento do Prefeito ordenador de despesas pela Câmara de Vereadores sobre a ocorrência de infração político-administrativa, por praticar, contra expressa disposição de lei, ato de sua competência ou omitir-se na sua prática, tendo como sanção prevista a cassação do mandato (Decreto-Lei 201/1967, artigo 4º, inciso VII);
- não emissão de Certificado de Regularidade Previdenciária (CRP), exigido para recebimento de transferência de voluntária da União e para recebimento de recursos decorrentes de compensação previdenciária (Decreto Federal nº 3.788/2001, artigo 1º).

## 8.4 Alíquotas de Contribuição

A Lei Federal nº 9.717/1998, em seu artigo 2.º, estabelece que a contribuição da União, dos Estados, do Distrito Federal e dos Municípios, incluídas suas autarquias e fundações, aos regimes próprios de previdência social a que estejam vinculados seus servidores não poderá ser inferior ao valor da contribuição do servidor ativo, nem superior ao dobro desta contribuição.

Por seu turno, o § 1º, do art. 149 da Constituição Federal, com redação dada pela Emenda Constitucional nº 41/2003, exige que os Estados, Distrito Federal e os Municípios instituem contribuição, cobrada de seus servidores, cuja alíquota não será inferior à contribuição dos servidores titulares de cargos efetivos da União (atualmente fixada em 11%).

Ainda assim, o Regime Próprio deve adotar alíquota que preserve o equilíbrio financeiro e atuarial do sistema de previdência.

Com base no Demonstrativo de Recolhimento das Contribuições Previdenciárias, na lei municipal que definiu a forma de custeio do RPPS (docs.37 e 38) e no DRAA 2017 (documento 36), observou-se que as alíquotas de contribuição dos entes, apesar de respeitarem os limites constitucional e legalmente estabelecidos, não foram as sugeridas pela reavaliação atuarial, conforme explicitado abaixo:

<b>Tabela 8.4 Alíquotas dos Segurados e Patronal</b>					
<b>Alíquota dos Segurados</b>					
<b>Tipo</b>	<b>Limite legal (%)</b>	<b>Alíquota atuarial (%)</b>		<b>Alíquota fixada (%)</b>	
Ativos (S) - Plano Financeiro	$S \geq 11$	11,00(1)		11,00(2)	
Aposentados (S) - Plano Financeiro	$S \geq 11$	11,00(1)		11,00(2)	
Pensionistas (S) - Plano Financeiro	$S \geq 11$	11,00(1)		11,00(2)	
Ativos (S) - Plano Previdenciário	$S \geq 11$	11,00(1)		11,00(2)	
Aposentados (S) - Plano Previdenciário	$S \geq 11$	11,00(1)		11,00(2)	
Pensionistas (S) - Plano Previdenciário	$S \geq 11$	11,00(1)		11,00(2)	
<b>Alíquota Patronal</b>					
<b>Tipo</b>	<b>Limite legal (%)</b>	<b>CN atuarial (%)</b>	<b>CN fixada (%)</b>	<b>CS atuarial (%)</b>	<b>CS fixada (%)</b>
Ente (E) - Plano Financeiro	$S \leq E \leq 2S$	14,00	12,00(2)	0,00	0,00(2)
Ente (E) - Plano Previdenciário	$S \leq E \leq 2S$	16,21	12,00(2)	3,00	3,00(2)

Fonte: (1) Demonstrativo de Resultado da Avaliação Atuarial - DRAA do exercício Anterior (documento 36)  
 (2) Cópia da norma que definiu as alíquotas de contribuição para o RPPS (documento 37)

Obs: CN = Custo Normal  
 CS = Custo Suplementar

Tal fato pode implicar desequilíbrio financeiro do RPPS, colocando em risco sua sustentabilidade prevista no art. 40, *caput*, da Constituição Federal, sendo de responsabilidade do chefe do Poder Executivo o envio ao Poder Legislativo de projeto de lei de modo a contemplar uma alíquota que preserve o patrimônio e a segurança do regime (Item 8.1).

# 9

## TRANSPARÊNCIA PÚBLICA

### Objetivo:

- Evidenciar o nível de transparência do Município, obtido através da metodologia de levantamento do Índice de Transparência dos Municípios de Pernambuco (ITMPE).

## 9.1 Transparência da gestão

A Transparência Pública encontra-se fundamentada no inciso XXXIII do art. 5º da Constituição Federal, que dispõe, *in verbis*:

XXXIII - todos têm direito a receber dos órgãos públicos informações de seu interesse particular, ou de interesse coletivo ou geral, que serão prestadas no prazo da lei, sob pena de responsabilidade, ressalvadas aquelas cujo sigilo seja imprescindível à segurança da sociedade e do Estado;

A partir da normatização contida na Lei Complementar nº 101/2000 (LRF), na Lei Complementar nº 131/2009, no Decreto Federal nº 7.185/2010 e na Lei nº 12.527/2011 (LAI), este Tribunal realizou em 2017 um diagnóstico dos portais da transparência no âmbito das prefeituras municipais de Pernambuco, mediante o estabelecimento de um índice de transparência, o Índice de Transparência dos Municípios de Pernambuco (ITM<sub>PE</sub>)<sup>66</sup>.

O ITM<sub>PE</sub> foi calculado para cada prefeitura municipal através da avaliação de 18 critérios, levando em consideração uma pontuação que pode variar entre 0 e 1.000 pontos, seguindo a seguinte graduação:

Tabela 9.1 Níveis de Transparência, segundo ITM <sub>PE</sub>	
Nível de Transparência	Intervalo ITM <sub>PE</sub>
Desejado	>750 e <= 1000
Moderado	>500 e <= 750
Insuficiente	>250 e <= 500
Crítico	>0 e <= 250
Inexistente	0

No exercício de 2017, a Prefeitura Municipal de Limoeiro obteve o nível de transparência Insuficiente<sup>67</sup>.

As consultas feitas na internet para fazer a análise do índice de transparência do município podem ser observadas no documento nº 56 deste processo.

O descumprimento das normas referentes à transparência municipal pode sujeitar o Prefeito a julgamento pelo Tribunal de Contas, em Processo de Gestão Fiscal, com sanção de multa (Resolução TCE-PE nº 20/2015, artigo 12, inciso VI). Pode ensejar também o julgamento do Prefeito pela Câmara de Vereadores sobre a ocorrência de infração político-administrativa, por praticar, contra expressa disposição de lei, ato de sua competência ou omitir-se na sua prática, tendo como sanção prevista a cassação do mandato (Decreto-Lei 201/1967, artigo 4º, inciso VII).

Por fim, o Município pode ficar impossibilitado de receber transferências voluntárias, nos termos da Lei Complementar nº 101/2000, inciso I do § 3º do artigo 23 c/c artigo 73-C.

<sup>66</sup> Saiba mais em: <<https://tce.pe.gov.br/indicedetranparencia2017/>>.

<sup>67</sup> O detalhamento da classificação está disponível em <<https://tce.pe.gov.br/indicedetranparencia2017/>>.

# 10

## RESUMO CONCLUSIVO

### Objetivos:

- Reunir as irregularidades e deficiências já comentadas nos capítulos anteriores.
- Apresentar possíveis repercussões legais associadas às irregularidades encontradas.
- Resumir em tabela os limites constitucionais e legais.
- Sugerir determinações e recomendações a serem adotadas pela gestão municipal, com o intuito de sanear, ao longo da execução orçamentária, ou evitar, em situações futuras, as irregularidades e deficiências detectadas.

## 10.1 Irregularidades e deficiências

Seguem relacionadas as irregularidades e deficiências [ID] identificadas na presente auditoria, agrupadas de acordo com os temas dos capítulos abordados neste relatório.

### **GESTÃO ORÇAMENTÁRIA (Capítulo 2)**

[ID.01] LOA com receitas superestimadas, não correspondentes à real capacidade de arrecadação do Município, resultando em despesas igualmente superestimadas (Item 2.1).

[ID.02] LOA com previsão de um limite exagerado para a abertura de créditos adicionais, descaracterizando a concepção da peça orçamentária como um instrumento de planejamento (Item 2.1).

[ID.03] Ausência de elaboração de programação financeira e cronograma de execução mensal de desembolso (Item 2.2).

[ID.04] Deficit de execução orçamentária no montante de R\$ 48.299.128,11 , ou seja, o Município realizou despesas em volume superior à arrecadação de receitas (Item 2.4).

### **GESTÃO FINANCEIRA E PATRIMONIAL (Capítulo 3)**

[ID.05] Balanço Financeiro sem apresentar controle contábil das receitas e despesas orçamentárias por fonte/destinação dos recursos, deixando-se de discriminar as fontes vinculadas e não vinculadas de receitas e suas respectivas aplicações em despesas, em desobediência ao previsto no Manual de Contabilidade Aplicada ao Setor Público - MCASP (Item 3.1).

[ID.06] Balanço Patrimonial sem apresentar, em Quadro do Superavit/Deficit Financeiro, as disponibilidades por fonte/destinação de recursos, de modo segregado, em desobediência ao previsto no Manual de Contabilidade Aplicada ao Setor Público - MCASP (item 3.1).

[ID.07] Ausência de registro, em conta redutora, de Provisão para Perdas de Dívida Ativa, evidenciando, no Balanço Patrimonial, uma situação não compatível com a realidade (Item 3.2.1).

[ID.08] Não foram recolhidas ao RGPS contribuições descontadas dos servidores no montante de R\$ 94.536,06 (Item 3.4).

[ID.09] Não foram recolhidas ao RGPS contribuições patronais no montante de R\$ 429.059,99 (Item 3.4).

[ID.10] Incapacidade de pagamento imediato ou no curto prazo de seus compromissos de até 12 meses (Item 3.5).

### **REPASSE DE DUODÉCIMOS À CÂMARA DE VEREADORES (Capítulo 4)**

[ID.11] Repasse de duodécimos ao Poder Legislativo menor que o valor fixado na LOA (Item 4).

## **GESTÃO FISCAL (Capítulo 5)**

---

[ID.12] Despesa total com pessoal acima do limite previsto pela LRF (Item 5.1).

[ID.13] Não recondução do gasto com pessoal ao limite no período determinado na LRF (Item 5.1).

[ID.14] Reincidente extrapolação do limite de despesa total com pessoal (Item 5.1).

[ID.15] Inscrição de Restos a Pagar Processados a serem custeados com recursos não vinculados sem que houvesse disponibilidade de caixa (Item 5.4).

[ID.16] Inscrição de Restos a Pagar não Processados a serem custeados com recursos não vinculados sem que houvesse disponibilidade de caixa (Item 5.4).

## **GESTÃO DA EDUCAÇÃO (Capítulo 6)**

---

[ID.17] Empenhar e vincular despesas aos recursos do FUNDEB sem lastro financeiro, em montante acima da receita recebida no exercício (Item 6.3).

## **GESTÃO DO REGIME PRÓPRIO DE PREVIDÊNCIA (Capítulo 8)**

---

[ID.18] Não adoção de alíquota sugerida na avaliação atuarial, a qual corresponde a percentual que conduziria o RPPS a uma situação de equilíbrio atuarial (Item 8.4).

## **TRANSPARÊNCIA PÚBLICA (Capítulo 9)**

---

[ID.19] Nível “Insuficiente” de transparência da gestão, conforme aplicação de metodologia de levantamento do ITMPE, evidenciando que a Prefeitura não disponibilizou integralmente para a sociedade o conjunto de informações exigido na LRF, na Lei Complementar nº 131/2009, na Lei nº 12.527/2011 (LAI) e na Constituição Federal (Item 9.1).

## 10.2 Possíveis repercussões legais

Este item apresenta as possíveis repercussões legais que podem advir do não atendimento a requisitos legais apresentados no relatório. Ou seja, representam possibilidades de o Prefeito vir a responder processos perante este Tribunal de Contas, a Câmara Municipal ou o Poder Judiciário, assim como restrições institucionais aplicáveis ao Município.

<b>Tabela 10.2 Possíveis Repercussões Legais</b>	
Possível Repercussão Legal	Irregularidade
- Julgamento do Prefeito pela Câmara de Vereadores sobre a ocorrência de infração político-administrativa, por praticar, contra expressa disposição de lei, ato de sua competência ou omitir-se na sua prática, tendo como sanção prevista a cassação do mandato (Decreto-Lei 201/1967, artigo 4º, inciso VII).	[ID.03] [ID.19]
- Julgamento pelo Poder Judiciário sobre a ocorrência de ato de improbidade administrativa, por deixar de praticar indevidamente ato de ofício, sujeitando o agente público responsável ao ressarcimento integral do dano, se houver, perda da função pública, suspensão dos direitos políticos de 3 a 5 anos, pagamento de multa civil de até cem vezes o valor da remuneração percebida pelo agente e proibição de contratar com o Poder Público ou receber benefícios ou incentivos fiscais ou creditícios, direta ou indiretamente, ainda que por intermédio de pessoa jurídica da qual seja sócio majoritário, pelo prazo de 3 anos. (Lei Federal nº 8.429/1992, artigo 11, inciso II c/c artigo 12, inciso III).	[ID.08]
- Julgamento pelo Poder Judiciário sobre a ocorrência de crime de apropriação indébita previdenciária pelo responsável, sujeito à pena de reclusão, de 2 a 5 anos, e multa (artigo 168-A do Código Penal).	[ID.08]
- Impossibilidade de receber as transferências dos recursos do Fundo de Participação dos Municípios (FPM), celebrar acordos, contratos, convênios ou ajustes, bem como receber empréstimos, financiamentos, avais e subvenções em geral de órgãos ou entidades da administração direta e indireta da União (Lei Federal nº 8.212/1991, art. 56).	[ID.08] [ID.09]
- Julgamento do Prefeito pelo Poder Judiciário sobre a ocorrência de crime de responsabilidade (Constituição Federal, artigo 29-A, § 2º, inciso III).	[ID.11]
- Julgamento do Prefeito pelo TCE-PE, em Processo de Gestão Fiscal, por deixar de ordenar ou de promover, na forma e nos prazos da lei, a execução de medida para a redução do montante da despesa total com pessoal que houver excedido a repartição por Poder do limite máximo, com sanção de multa de 30% dos vencimentos anuais, limitada ao período de apuração (Lei 10.028/2000, artigo 5º, inciso II e Resolução TCE-PE nº 20/2015).	[ID.12] [ID.13]
- Proibição de: (a) conceder vantagem, aumento, reajuste ou adequação de remuneração a qualquer título, salvo os derivados de sentença judicial ou de determinação legal ou contratual, ressalvada a revisão prevista no inciso X do artigo 37 da Constituição; (b) criar cargo, emprego ou função; (c) alterar estrutura de carreira que implique aumento de despesa; (d) dar provimento em cargo público, admitir ou contratar de pessoal a qualquer título, ressalvada a reposição decorrente de aposentadoria ou falecimento de servidores das áreas de educação, saúde e segurança; (e) contratar hora extra, salvo no caso do disposto no inciso II do § 6º do artigo 57 da Constituição e as situações previstas na lei de diretrizes orçamentárias (LRF, artigo 22, parágrafo único).	[ID.12] [ID.13] [ID.14]
- Proibição de receber transferências voluntárias, exceto relativas a ações de educação, saúde e assistência social e proibição de obter garantia e contratar operações de crédito, ressalvadas as destinadas ao refinanciamento da dívida mobiliária e redução de despesa com pessoal (LRF, artigo 23, § 3º, incisos I a III).	[ID.12] [ID.13] [ID.14]
- Julgamento do Prefeito pelo TCE-PE, em Processo de Gestão Fiscal, por apresentar inconsistências ou incoerências nos valores e resultados dos demonstrativos do RGF e/ou RREO, com sanção de multa (Resolução TCE-PE nº 20/2015).	[ID.14]
- Não emissão de Certificado de Regularidade Previdenciária (CRP), exigido para recebimento de transferência de voluntária da União e para recebimento de recursos decorrentes de compensação previdenciária (Decreto Federal nº 3.788/2001, artigo 1º).	[ID.18]
- Impossibilidade de o município receber transferência voluntária (Lei Complementar nº 101/2000, inciso I do § 3º do artigo 23 c/c artigo 73-C).	[ID.19]
- Julgamento do Prefeito pelo TCE-PE, em Processo de Gestão Fiscal, por deixar de disponibilizar em meio eletrônico de acesso público os documentos e informações da gestão fiscal, com sanção de multa (Resolução TCE-PE nº 20/2015, artigo 12, inciso VI).	[ID.19]

## 10.3 Tabela de limites constitucionais e legais

Em relação ao cumprimento dos valores e limites constitucionais e legais, segue a Tabela 10.3 com a síntese do aferido ao longo do presente relatório.

Tabela 10.3 Limites Constitucionais e Legais					
	Especificação	Valor (R\$) ou Limite Legal	Fundamentação Legal	% ou Valor Aplicado (R\$) <sup>68</sup>	Situação <sup>69</sup>
<b>DUODÉCIMOS</b>	• Repasse de duodécimos à Câmara de Vereadores.	• R\$ 3.813.298,09	• CF/88, caput do art. 29-A (redação dada pela EC n° 25)	R\$ 3.753.299,68	Descumprimento
<b>PESSOAL</b>	• Despesa Total com Pessoal	• 54% da RCL.	• Lei Complementar n° 101/2000, art. 20.	1° Q. 53,90%	Cumprimento
				2° Q. 56,25%	Descumprimento
				3° Q. 66,80%	Descumprimento
<b>DÍVIDA</b>	• Dívida consolidada líquida (DCL).	• 120% da RCL.	• Resolução n° 40/2001 do Senado Federal.	9,98%	Cumprimento
<b>EDUCAÇÃO</b>	• Aplicação na manutenção e desenvolvimento do ensino.	• 25% da receita vinculável na manutenção e desenvolvimento do ensino.	• Constituição Federal, art. 212.	40,04%	Cumprimento
	• Aplicação na remuneração dos profissionais do magistério da educação básica.	• 60% dos recursos do FUNDEB.	• Lei Federal n° 11.494/2007, art. 22.	101,07%	Cumprimento
	• Saldo da conta do FUNDEB ao final do exercício.	• Até 5% das receitas recebidas pelo FUNDEB.	• Lei Federal n° 12.494/2007, art 21, § 2°.	-14,96%	Cumprimento
<b>SAÚDE</b>	• Aplicação nas ações e serviços públicos de saúde.	• 15% da receita vinculável em saúde.	• Lei Complementar n° 141/2012, Art. 7°.	18,26%	Cumprimento
<b>PREVIDÊNCIA</b>	• Limite das alíquotas de contribuição – Servidor Ativo (S)	• S ≥ 11%	• Constituição Federal, art. 149, § 1.º	11,00%	Cumprimento
	• Limite das alíquotas de contribuição – Aposentados (S)	• S ≥ 11%	• Lei n° 9.717/98, Art. 3°.	11,00%	Cumprimento
	• Limite das alíquotas de contribuição – Pensionistas (S)	• S ≥ 11%	• Lei n° 9.717/98, Art. 3°.	11,00%	Cumprimento

<sup>68</sup> Percentual (%) ou valor aplicado, que a equipe de auditoria considerou como o correto, conforme levantamento realizado.

<sup>69</sup> Cumprimento / Descumprimento.

**Tabela 10.3** Limites Constitucionais e Legais

	Especificação	Valor (RS) ou Limite Legal	Fundamentação Legal	% ou Valor Aplicado (RS)	Situação
	•Limite das alíquotas de contribuição – patronal – Plano Financeiro	• $S \leq E \leq 2S$	• Lei Federal n.º 9.717/98, art. 2.º	12,00(2)	Cumprimento
	•Limite das alíquotas de contribuição – patronal – Plano Previdenciário	• $S \leq E \leq 2S$	• Lei Federal n.º 9.717/98, art. 2.º	12,00(2)	Cumprimento

Documento Assinado Digitalmente por: CHAQUEIRAM/CAVALANTI DE FRANCA  
 Acesse em: <https://tce.pe.gov.br/epp/validaDoc.seam> Código do documento: 001892436-0810-4874-6a821-94407941872758

## 10.4 Sugestões de determinações e recomendações

Em face do exposto no corpo deste relatório, apresentam-se as seguintes sugestões de determinações a serem emitidas pela relatoria ao atual Prefeito ou a quem vier a sucedê-lo:

1. Atender ao determinado na legislação específica para a elaboração da LOA, eliminando-se superestimação das receitas e das despesas no planejamento orçamentário (item 2.1);
2. Deixar de prever na LOA abertura de créditos adicionais por decreto do Executivo com elevado limite (item 2.1);
3. Elaborar a programação financeira e o cronograma de execução mensal de desembolso (item 2.2);
4. Diligenciar para eliminar o deficit de execução orçamentária nos exercícios seguintes (item 2.4);
5. Evidenciar no Balanço Financeiro o controle contábil das receitas e despesas orçamentárias por fonte/destinação dos recursos, discriminando as fontes ordinárias e vinculadas de receitas e suas respectivas aplicações em despesas, conforme previsto no Manual de Contabilidade Aplicada ao Setor Público - MCASP (item 3.1);
6. Anexar ao Balanço Patrimonial o quadro de superavit/deficit financeiro, conforme previsto no Manual de Contabilidade Aplicada ao Setor Público - MCASP (item 3.1);
7. Lançar no Balanço Patrimonial a conta redutora de Provisão para Perdas de Dívida Ativa (item 3.3.1);
8. Não deixar obrigações (restos a pagar), nos dois últimos quadrimestres do último ano do mandato do Prefeito, sem contrapartida suficiente de disponibilidade de caixa (itens 3.4.1 e 5.4);
9. Recolher integralmente ao RGPS as contribuições patronais devidas no exercício financeiro (item 3.4.2);
10. Reconduzir as despesas de pessoal para o limite e nos prazos fixados na LRF (item 5.1);
11. Não empenhar despesas do FUNDEB sem saldo financeiro para pagamento (item 6.3);
12. Diligenciar para que não haja desequilíbrio financeiro nos exercícios seguintes (itens 8.1 e 8.2);
13. Recolher ao RPPS as contribuições previdenciárias patronais e dos servidores devidas no exercício financeiro (item 8.3);
14. Recolher as contribuições previdenciárias patronais suplementares já disciplinadas em lei municipal (item 8.4).

15. Disponibilizar integralmente para a sociedade o conjunto de informações exigido na LRF, na Lei Complementar nº 131/2009, na Lei nº 12.527/2011 (LAI) e na Constituição Federal (item 9.1).

É o Relatório.

Recife, 12 de agosto de 2019.

(Assinado eletronicamente)

**CLAUBER CAVALCANTI DE FRANÇA**

Documento Assinado Digitalmente por: CHAUBERCAVALCANTI DE FRANÇA  
Acesse em: <https://tce.tce.pe.gov.br/epv/validaDoc.seam> Código do documento: 001892430-0810-4824-6621-944094182758

Documento Assinado Digitalmente por: CHAMBERLÃO/AAMANTTI DE FRANCA  
Acesse em: <https://stce.tce.pe.gov.br/epp/validaDoc.seam> Código do documento: 001892436-0810-4824-6621-6440994182758

# APÊNDICES

**APÊNDICE I**  
**ANÁLISE DA RECEITA ARRECADADA**  
 Prefeitura Municipal de Limoeiro - Exercício 2017

<b>Código</b>	<b>Descrição</b>	<b>Valor (R\$)</b>
<b>1.0.00.00.00</b>	<b>RECEITAS CORRENTES</b>	<b>101.975.929,56</b>
1.1.00.00.00	RECEITA TRIBUTÁRIA	5.185.766,27
1.1.10.00.00	Impostos	4.389.718,86
1.1.12.00.00	Impostos sobre o Patrimônio e a Renda	1.517.354,37
1.1.12.02.00	IPTU	495.790,39(1)
1.1.12.04.00	IR	459.190,89
1.1.12.04.31	IRRF sobre os Rendimentos do Trabalho	459.190,89(1)
1.1.12.04.34	IRRF sobre Outros Rendimentos	0,00(1)
1.1.12.08.00	ITBI	562.373,09(1)
1.1.13.00.00	Impostos sobre a Produção e a Circulação	2.872.364,49
1.1.13.05.00	ISSQN	2.872.364,49(1)
1.1.20.00.00	Taxas	796.047,41
1.1.21.00.00	Poder de Polícia	403.013,52(1)
1.1.22.00.00	Prestação de Serviços	393.033,89(1)
1.1.30.00.00	Contribuição de Melhoria	0,00(1)
1.2.00.00.00	RECEITAS DE CONTRIBUIÇÕES	4.316.650,55
1.2.10.00.00	Contribuições Sociais	2.643.917,05
1.2.10.29.00	Contribuições para o Regime Próprio de Previdência do Servidor Público	2.643.917,05
1.2.10.29.01	Contribuição Patronal de Servidor Ativo Civil para o Regime Próprio	116,62(1)
1.2.10.29.02	Contribuição Patronal de Servidor Ativo Militar	0,00(1)
1.2.10.29.03	Contribuição Patronal - Inativo Civil	0,00(1)
1.2.10.29.04	Contribuição Patronal - Inativo Militar	0,00(1)
1.2.10.29.05	Contribuição Patronal - Pensionista Civil	0,00(1)
1.2.10.29.06	Contribuição Patronal - Pensionista Militar	0,00(1)
1.2.10.29.07	Contribuição do Servidor Ativo Civil para o Regime Próprio	2.643.800,43(1)
1.2.10.29.08	Contribuição de Servidor Ativo Militar	0,00(1)
1.2.10.29.09	Contribuições do Servidor Inativo Civil para o Regime Próprio	0,00(1)
1.2.10.29.10	Contribuições de Servidor Inativo Militar	0,00(1)
1.2.10.29.11	Contribuições de Pensionista Civil para o Regime Próprio	0,00(1)
1.2.10.29.12	Contribuições de Pensionista Militar	0,00(1)
1.2.10.29.13	Contr. Previd. para Amortiz. do Déficit Atuarial (Alíquota suplementar)	0,00(1)
1.2.10.29.15	Contribuição Previdenciária em Regime de Parcelamento de Débitos	0,00(1)
1.2.10.29.99	Outras Contribuições Sociais para o RPPS	0,00(1)
1.2.10.99.00	Outras Contribuições Sociais	0,00(1)
1.2.20.00.00	Contribuições Econômicas	1.672.733,50
1.2.20.29.00	Contribuição para o Custeio do Serviço de Iluminação Pública - COSIP	1.672.733,50(1)

**APÊNDICE I**  
**ANÁLISE DA RECEITA ARRECADADA**  
 Prefeitura Municipal de Limoeiro - Exercício 2017

<b>Código</b>	<b>Descrição</b>	<b>Valor (R\$)</b>
1.2.20.99.00	Outras Contribuições Econômicas	0,00(1)
1.3.00.00.00	RECEITA PATRIMONIAL	1.074.276,12
1.3.10.00.00	Receitas Imobiliárias	0,00(1)
1.3.20.00.00	Receitas de Valores Mobiliários	1.074.239,51
1.3.20.01.00	Receita de Aplicações Financeiras de Recursos do FUNDEB	37.431,63(1)
1.3.20.02.00	Receita de Aplicações Financeiras de Recursos de Convênios, Acordos e Congêneres para Educação	13.369,40(1)
1.3.20.03.00	Receita de Aplicações Financeiras de Recursos Recebidos do SUS (recursos Fundo a Fundo, por Serviços Produzidos), de operações de crédito (internas e externas) e de Transferências de Convênios	112.364,35(1)
1.3.20.04.00	Outras Receitas de Aplicações Financeiras de Recursos do FMS	0,00(1)
1.3.20.05.00	Outras Receitas de Valores Mobiliários	911.074,13(1)
1.3.30.00.00	Receitas de Concessões e Permissões	0,00(1)
1.3.40.00.00	Compensações Financeiras	0,00(1)
1.3.90.00.00	Outras Receitas Patrimoniais	36,61(1)
1.4.00.00.00	RECEITA AGROPECUÁRIA	0,00(1)
1.5.00.00.00	RECEITA INDUSTRIAL	0,00(1)
1.6.00.00.00	RECEITA DE SERVIÇOS	2.522.257,94
1.6.01.00.00	Receitas de Serviços de Saúde	0,00(1)
1.6.02.00.00	Outras Receitas	2.522.257,94(1)
1.7.00.00.00	TRANSFERÊNCIAS CORRENTES	87.234.377,83
1.7.20.00.00	Transferências Intergovernamentais	87.049.515,46
1.7.21.00.00	Transferências da União	54.089.662,13
1.7.21.01.00	Participação na Receita da União	31.560.274,57
1.7.21.01.02	Cota-Parte - FPM - Parcela Mensal (CF, art. 159, I, b)	28.922.408,96(2)
1.7.21.01.03	Cota-Parte - FPM - Parcela extra do mês de dezembro (CF, art. 159, I, d)	1.285.770,53(2)
1.7.21.01.04	Cota-Parte - FPM - Parcela extra do mês de julho (CF, art. 159, I, e)	1.326.573,31(2)
1.7.21.01.05	Cota-Parte - ITR	25.521,77(1)
1.7.21.01.32	Cota-Parte - IOF	0,00(1)
1.7.21.22.00	Transferências da Comp. Financeira pela Exploração de Recursos Naturais	335.960,92
1.7.21.22.11	Cota-parte - Compensação Financeira de Recursos Hídricos	0,00(1)
1.7.21.22.20	Cota-parte - Compensação Financeira de Recursos Minerais - CFEM	0,00(1)
1.7.21.22.30	Cota-parte Royalties - Petróleo - Lei nº 7.990/89	0,00(1)
1.7.21.22.40	Cota-Parte Royalties – Exc. da Prod. do Petr. (Lei nº 9.478/97, art. 49, I e II)	0,00(1)
1.7.21.22.50	Cota-Parte Royalties - Participação Especial - Lei nº 9.478/97, artigo 50	0,00(1)
1.7.21.22.70	Cota-Parte - Fundo Especial do Petróleo - FEP	335.960,92(1)
1.7.21.22.90	Outras Transferências – Comp. Fin. pela Exploração de Recursos Naturais	0,00(1)

**APÊNDICE I**  
**ANÁLISE DA RECEITA ARRECADADA**  
 Prefeitura Municipal de Limoeiro - Exercício 2017

<b>Código</b>	<b>Descrição</b>	<b>Valor (R\$)</b>
1.7.21.33.00	Transferências de Recursos do SUS - Repasses Fundo a Fundo	18.715.003,46(1)
1.7.21.34.00	Transferências de Recursos do FNAS	1.485.121,91(1)
1.7.21.35.00	Transferências de Recursos do FNDE	1.947.757,09
1.7.21.35.01	Salário-Educação	909.779,74(1)
1.7.21.35.02	Outras Transferências	1.037.977,35(1)
1.7.21.36.00	Transferência Financeira do ICMS – Desoneração – L.C. Nº 87/96	22.779,72(1)
1.7.21.37.00	Transferências a Consórcios Públicos	0,00(1)
1.7.21.99.00	Outras Transferências da União	22.764,46
1.7.21.99.01	Apoio Financeiro - AFM	0,00(1)
1.7.21.99.02	Outras Transferências	22.764,46(1)
1.7.22.00.00	Transferências dos Estados	13.806.555,84
1.7.22.01.00	Participação na Receita dos Estados	13.771.723,59
1.7.22.01.01	Cota-Parte - ICMS	11.139.516,65(1)
1.7.22.01.02	Cota-Parte - IPVA	2.520.851,23(1)
1.7.22.01.04	Cota-Parte - IPI sobre Exportação	36.331,17(1)
1.7.22.01.13	Cota-Parte - Contribuição de Intervenção no Domínio Econômico - CIDE	75.024,54(1)
1.7.22.01.99	Outras Participações na Receita dos Estados	0,00(1)
1.7.22.22.00	Transferências da Cota-Parte da Compensação Financeira (25%)	0,00
1.7.22.22.11	Cota-Parte - Compensação Financeira de Recursos Hídricos	0,00(1)
1.7.22.22.20	Cota-Parte - Compensação Financeira de Recursos Minerais - CFEM	0,00(1)
1.7.22.22.30	Cota-Parte Royalties - Comp. Fin. pela Prod. Petr. (Lei nº 7.990/89, art. 9º)	0,00(1)
1.7.22.22.90	Outras Transferências - Compensações Financeiras	0,00(1)
1.7.22.33.00	Transf. de Rec. do Estado para Progr. de Saúde - Repasse Fundo a Fundo	0,00(1)
1.7.22.37.00	Transferências a Consórcios Públicos	0,00(1)
1.7.22.99.00	Outras Transferências dos Estados	34.832,25(1)
1.7.23.00.00	Transferências dos Municípios	0,00
1.7.23.01.00	Transferências de Recursos do Sistema Único de Saúde – SUS	0,00(1)
1.7.23.37.00	Transferências a Consórcios Públicos	0,00(1)
1.7.23.99.00	Outras Transferências dos Municípios	0,00(1)
1.7.24.00.00	Transferências Multigovernamentais	19.153.297,49
1.7.24.01.00	Transferências de Recursos - FUNDEB	16.875.102,11(1)
1.7.24.02.00	Complementação da União - FUNDEB	2.278.195,38(1)
1.7.24.99.00	Outras Transferências Multigovernamentais	0,00(1)
1.7.30.00.00	Transferências de Instituições Privadas	0,00(1)
1.7.40.00.00	Transferências do Exterior	0,00(1)
1.7.50.00.00	Transferências de Pessoas	0,00(1)

**APÊNDICE I**  
**ANÁLISE DA RECEITA ARRECADADA**  
 Prefeitura Municipal de Limoeiro - Exercício 2017

<b>Código</b>	<b>Descrição</b>	<b>Valor (R\$)</b>
1.7.60.00.00	Transferências de Convênios	184.862,37
1.7.61.00.00	Transferências de Convênios da União e de Suas Entidades	101.075,07
1.7.61.01.00	Sistema Único de Saúde - SUS	25.181,07(1)
1.7.61.02.00	Destinadas a Programas de Educação	0,00(1)
1.7.61.03.00	Destinadas a Programas de Assistência Social	0,00(1)
1.7.61.04.00	Destinadas aos Programas de Combate à Fome	0,00(1)
1.7.61.05.00	Destinadas a Programas de Saneamento Básico	0,00(1)
1.7.61.99.00	Outras Transferências de Convênios da União	75.894,00(1)
1.7.62.00.00	Transferências de Convênios dos Estados e de Suas Entidades	83.787,30
1.7.62.01.00	Destinadas ao Sistema Único de Saúde - SUS	16.787,38(1)
1.7.62.02.00	Destinadas a Programas de Educação	0,00(1)
1.7.62.99.00	Outras Transferências de Convênios dos Estados	66.999,92(1)
1.7.63.00.00	Transferências de Convênios dos Municípios e de Suas Entidades	0,00
1.7.63.01.00	Destinadas ao Sistema Único de Saúde - SUS	0,00(1)
1.7.63.02.00	Destinadas a Programas de Educação	0,00(1)
1.7.63.99.00	Outras Transferências de Convênios dos Municípios	0,00(1)
1.7.64.00.00	Transferências de Convênios de Instituições Privadas	0,00(1)
1.7.65.00.00	Transferência de Convênios do Exterior	0,00(1)
1.7.70.00.00	Transferências para o Combate à Fome	0,00
1.7.71.00.00	Provenientes do Exterior	0,00(1)
1.7.72.00.00	Provenientes de Pessoas Jurídicas	0,00(1)
1.7.73.00.00	Provenientes de Pessoas Físicas	0,00(1)
1.7.74.00.00	Provenientes de Depósitos não Identificados	0,00(1)
1.9.00.00.00	OUTRAS RECEITAS CORRENTES	1.642.600,85
1.9.10.00.00	Multas e Juros de Mora	56.223,32
1.9.11.00.00	Multas e Juros de Mora dos Tributos	38.705,00
1.9.11.10.00	Multas e Juros de Mora do IPTU	0,00(1)
1.9.11.20.00	Multas e Juros de Mora do ITBI	0,00(1)
1.9.11.30.00	Multas e Juros de Mora do ISS	0,00(1)
1.9.11.40.00	Multas e Juros de Mora do IRRF	0,00(1)
1.9.11.50.00	Multas e Juros de Mora de outros tributos	38.705,00(1)
1.9.13.00.00	Multa e Juros de Mora da Dívida Ativa	0,00
1.9.13.01.00	Multa e Juros de Mora da Dívida Ativa dos Tributos	0,00
1.9.13.01.10	Multas e Juros de Mora da Dívida Ativa do IPTU	0,00(1)
1.9.13.01.20	Multas e Juros de Mora da Dívida Ativa do IITBI	0,00(1)
1.9.13.01.30	Multas e Juros de Mora da Dívida Ativa do ISS	0,00(1)

**APÊNDICE I**  
**ANÁLISE DA RECEITA ARRECADADA**  
 Prefeitura Municipal de Limoeiro - Exercício 2017

<b>Código</b>	<b>Descrição</b>	<b>Valor (R\$)</b>
1.9.13.01.40	Multas e Juros de Mora da Divida Ativa do IRRF	0,00(1)
1.9.13.01.99	Multas e Juros de Mora da Divida Ativa de outros tributos	0,00(1)
1.9.13.02.00	Multa e Juros de Mora da Dívida Ativa Não Tributária	0,00(1)
1.9.18.00.00	Multas e Juros de Mora de Receitas Não Tributárias	17.518,32(1)
1.9.19.00.00	Multas de Outras Origens	0,00(1)
1.9.20.00.00	Indenizações e Restituições	945.740,88(1)
1.9.30.00.00	Receita da Dívida Ativa	270.442,70
1.9.31.00.00	Receita da Dívida Ativa Tributária	270.442,70
1.9.31.10.00	Divida Ativa do IPTU	0,00(1)
1.9.31.20.00	Divida Ativa do Imposto sobre Transmissão Inter Vivos - ITBI	0,00(1)
1.9.31.30.00	Divida Ativa do Imposto sobre Serviços de Qualquer Natureza - ISS	0,00(1)
1.9.31.40.00	Divida Ativa do Imposto de Renda Retido na Fonte - IRRF	0,00(1)
1.9.31.50.00	Divida Ativa de outros tributos	270.442,70(1)
1.9.32.00.00	Receita da Dívida Ativa Não Tributária	0,00(1)
1.9.90.00.00	Receitas Diversas	370.193,95(1)
1.9.90.03.00	Compensação Financeira entre Regimes de Previdência	291.172,29(1)
1.9.90.99.00	Outras receitas diversas	79.021,66(1)
<b>2.0.00.00.00</b>	<b>RECEITAS DE CAPITAL</b>	<b>1.066.312,95</b>
2.1.00.00.00	OPERAÇÕES DE CRÉDITO	0,00
2.1.10.00.00	Operações de Crédito Internas	0,00(1)
2.1.20.00.00	Operações de Crédito Externas	0,00(1)
2.2.00.00.00	ALIENAÇÃO DE BENS	0,00
2.2.10.00.00	Alienação de Bens Móveis	0,00(1)
2.2.20.00.00	Alienação de Bens Imóveis	0,00(1)
2.3.00.00.00	AMORTIZAÇÃO DE EMPRÉSTIMOS	0,00(1)
2.4.00.00.00	TRANSFERÊNCIAS DE CAPITAL	1.066.312,95
2.4.20.00.00	Transferências Intergovernamentais	0,00
2.4.21.00.00	Transferências da União	0,00
2.4.21.01.00	Transferências de Recursos do Sistema Único de Saúde – SUS	0,00(1)
2.4.21.02.00	Transferências de Recursos Destinados a Programas de Educação	0,00(1)
2.4.21.37.00	Transferências a Consórcios Públicos	0,00(1)
2.4.21.99.00	Outras Transferências da União	0,00(1)
2.4.22.00.00	Transferências dos Estados	0,00
2.4.22.01.00	Transferências de Recursos do Sistema Único de Saúde – SUS	0,00(1)
2.4.22.02.00	Transferências de Recursos Destinados a Programas de Educação	0,00(1)
2.4.22.37.00	Transferências a Consórcios Públicos	0,00(1)

**APÊNDICE I**  
**ANÁLISE DA RECEITA ARRECADADA**  
 Prefeitura Municipal de Limoeiro - Exercício 2017

<b>Código</b>	<b>Descrição</b>	<b>Valor (R\$)</b>
2.4.22.99.00	Outras Transferências dos Estados	0,00(1)
2.4.23.00.00	Transferências dos Municípios	0,00
2.4.23.01.00	Transferência de Recursos Destinados a Programas de Saúde	0,00(1)
2.4.23.02.00	Transferências de Recursos Destinados a Programas de Educação	0,00(1)
2.4.23.37.00	Transferências a Consórcios Públicos	0,00(1)
2.4.23.99.00	Outras Transferências dos Municípios	0,00(1)
2.4.30.00.00	Transferências de Instituições Privadas	0,00(1)
2.4.40.00.00	Transferências do Exterior	0,00(1)
2.4.50.00.00	Transferências de Pessoas	0,00(1)
2.4.60.00.00	Transferência de Outras Instituições Públicas	0,00(1)
2.4.70.00.00	Transferências de Convênios	1.066.312,95
2.4.71.00.00	Transferência de Convênios da União e de suas Entidades	1.066.312,95
2.4.71.01.00	Destinadas ao Sistema Único de Saúde - SUS	746.460,00(1)
2.4.71.02.00	Destinadas a Programas de Educação	0,00(1)
2.4.71.03.00	Destinadas a Programas de Saneamento Básico	0,00(1)
2.4.71.04.00	Destinadas a Programas de Meio Ambiente	0,00(1)
2.4.71.05.00	Destinadas a Programas de Infraestrutura em Transporte	0,00(1)
2.4.71.99.00	Outras Transferências de Convênios da União	319.852,95(1)
2.4.72.00.00	Transferência de Convênios dos Estados e de suas Entidades	0,00
2.4.72.01.00	Destinadas ao Sistema Único de Saúde - SUS	0,00(1)
2.4.72.02.00	Destinadas a Programas de Educação	0,00(1)
2.4.72.03.00	Destinadas a Programas de Saneamento Básico	0,00(1)
2.4.72.04.00	Destinadas a Programas de Meio Ambiente	0,00(1)
2.4.72.05.00	Destinadas a Programas de Infraestrutura em Transporte	0,00(1)
2.4.72.99.00	Outras Transferências de Convênios dos Estados	0,00(1)
2.4.73.00.00	Transferência de Convênios dos Municípios e de suas Entidades	0,00
2.4.73.01.00	Destinados a Programas de Saúde	0,00(1)
2.4.73.02.00	Destinadas a Programas de Educação	0,00(1)
2.4.73.99.00	Outras Transferências de Convênios dos Municípios	0,00(1)
2.4.74.00.00	Transferência de Convênios de Instituições Privadas	0,00(1)
2.4.75.00.00	Transferência de Convênios do Exterior	0,00(1)
2.4.80.00.00	Transferências para o Combate à Fome	0,00
2.4.81.00.00	Provenientes do Exterior	0,00(1)
2.4.82.00.00	Provenientes de Pessoas Jurídicas	0,00(1)
2.4.83.00.00	Provenientes de Pessoas Físicas	0,00(1)
2.4.84.00.00	Provenientes de Depósitos não Identificados	0,00(1)

**APÊNDICE I**  
**ANÁLISE DA RECEITA ARRECADADA**  
 Prefeitura Municipal de Limoeiro - Exercício 2017

<b>Código</b>	<b>Descrição</b>	<b>Valor (R\$)</b>
2.5.00.00.00	Outras Receitas de Capital	0,00(1)
<b>9.0.0.00.00.00</b>	<b>DEDUÇÕES DA RECEITA CORRENTE</b>	<b>8.533.481,39</b>
9.1.7.21.01.00	Dedução das Receitas de Transferências da União	5.794.141,58
9.1.7.21.01.02	FPM – FUNDEB e Redutor Financeiro	5.784.481,44(1)
9.1.7.21.01.05	ITR	5.104,22(1)
9.1.7.21.36.00	ICMS Desoneração – Lei Complementar 87/96	4.555,92(1)
9.1.7.22.01.00	Dedução das Receitas de Transferência dos Estados	2.739.339,81
9.1.7.22.01.01	ICMS	2.227.903,33(3)
9.1.7.22.01.02	IPVA	504.170,25(3)
9.1.7.22.01.04	IPI - Exportação	7.266,23(3)
9.1.X.XX.XX.XX	Demais Deduções da Receita	0,00(1)
<b>7.0.00.00.00</b>	<b>RECEITAS CORRENTES INTRAORÇAMENTÁRIAS</b>	<b>3.284.501,41</b>
7.2.10.29.01	Contribuição Patronal do Servidor Ativo Civil	2.607.671,59(1)
7.2.10.29.13	Contribuição Previdenciária para Amortização do Déficit Atuarial	0,00(1)
7.2.10.29.15	Contribuição Previdenciária em Regime de Parcelamento de Débitos - RPPS	676.829,82(1)
7.9.40.00.00	Receitas Decorrentes de Aportes Periódicos para Amortização de Déficit Atuarial do RPPS	0,00(1)
7.9.90.99.00	Outras Receitas Correntes Intraorçamentárias	0,00(1)
<b>8.0.00.00.00</b>	<b>RECEITAS DE CAPITAL INTRAORÇAMENTÁRIAS</b>	<b>0,00(1)</b>
	<b>TOTAL DA RECEITA (considerando deduções e intraorçamentária)</b>	<b>97.793.262,53</b>

**Fontes de Informação:**

- (1)Comparativo da Receita Orçada com a Arrecadada do município (documento 17)  
 (2)Banco do Brasil ([www.bb.com.br](http://www.bb.com.br))  
 (3)<http://www.sefaz.pe.gov.br/>

**Observações:**

**APÊNDICE III**  
**DESPESA TOTAL COM PESSOAL**  
**APURAÇÃO DA DESPESA TOTAL COM PESSOAL - PODER EXECUTIVO**  
 Mês de referência: dezembro de 2017 / Período de apuração: janeiro a dezembro de 2017  
 Prefeitura Municipal de Limoeiro - Exercício 2017

Descrição		Valor (R\$)
<b>1.</b>	<b>DESPESA BRUTA COM PESSOAL</b>	<b>66.642.834,97</b>
<b>1.1</b>	<b>PESSOAL ATIVO</b>	<b>59.120.249,55</b>
1.1.1	Contratação por Tempo Determinado	15.058.808,85(1)
1.1.2	Salário-Família	0,00(1)
1.1.3	Vencimento e Vantagens Fixas - Pessoal Civil	36.309.585,97(1)
1.1.4	Obrigações Patronais (para o RGPS e RPPS - Fundo ou Instituto)	7.522.688,16(1)
1.1.5	Outras Despesas Variáveis - Pessoal Civil	0,00(1)
1.1.6	Indenizações Trabalhistas	0,00(1)
1.1.7	Sentenças Judiciais	229.166,57(1)
1.1.8	Despesas de exercícios Anteriores	0,00(1)
1.1.9	Outros	0,00
1.1.9.1	Despesas com pessoal efetuadas em Consórcio Público e não consolidadas	0,00(1)
1.1.1	(-) Despesas indenizatórias consideradas em Pessoal Ativo	0,00
1.1.1.1	Abono de Permanência	0,00(1)
1.1.1.2	Adicional de Férias	0,00(1)
1.1.1.3	Licença Prêmio paga em pecúnia	0,00(1)
1.1.1.4	Outras despesas indenizatórias consideradas em Pessoal Ativo	0,00(1)
<b>1.2</b>	<b>PESSOAL INATIVO E PENSIONISTA</b>	<b>7.522.585,42</b>
1.2.1	Aposentadoria e Reforma	6.816.106,60(1)
1.2.2	Pensões	561.963,77(1)
1.2.3	Outros Benefícios Previdenciários	144.515,05(1)
1.2.4	Salário-Família	0,00(1)
1.2.5	Sentenças Judiciais	0,00(1)
1.2.6	Despesas de exercícios anteriores	0,00(1)
1.2.7	Outros	0,00
1.2.8	(-) Despesas indenizatórias consideradas em Pessoal inativo e pensionista	0,00
1.3	Outras despesas de pessoal (§ 1º, art. 18, da LRF)	0,00(1)
<b>2</b>	<b>DEDUÇÕES (§ 1º do art. 19 da LRF)</b>	<b>6.180.037,76</b>
2.1	Indenização por demissão e incentivo à demissão voluntária	0,00(1)
2.2	Decorrentes de decisão judicial	229.166,57(1)
2.3	Despesas de exercícios anteriores	0,00(1)
2.4	Inativos e Pensionistas com Recursos Vinculados (art. 19, VI, da LRF)	5.950.871,19
2.4.1	Total da despesa com Inativos e Pensionistas	6.056.198,46(1)
2.4.2	(-) Transf. de recursos para cobertura de deficit financeiro ou insuficiência financeira	105.327,27(2)
2.5	Outras deduções	0,00

**APÊNDICE III**  
**DESPESA TOTAL COM PESSOAL**  
**APURAÇÃO DA DESPESA TOTAL COM PESSOAL - PODER EXECUTIVO**  
 Mês de referência: dezembro de 2017 / Período de apuração: janeiro a dezembro de 2017  
 Prefeitura Municipal de Limoeiro - Exercício 2017

Descrição		Valor (R\$)
<b>3</b>	<b>DESPESA TOTAL COM PESSOAL - DTP (1-2)</b>	<b>60.462.797,21</b>
4	RECEITA CORRENTE LÍQUIDA	90.507.475,45(3)
5	(-) Transf. obrigatórias da União relativas às emendas individuais <sup>70</sup>	0,00(4)
<b>6</b>	<b>RECEITA CORRENTE LÍQUIDA AJUSTADA</b>	<b>90.507.475,45</b>
<b>7</b>	<b>COMPROMETIMENTO DA DTP = DTP/RCL AJUSTADA (100%)</b>	<b>66,80%</b>

**Fontes de Informação:**

- (1) Demonstração da despesa realizada, segundo a sua natureza (documento 20)
- (2) Balanço Financeiro do RPPS (documento 33)
- (3) Apêndice II deste relatório (RCL).
- (4) <http://www2.camara.leg.br/orcamento-da-uniao/consultas-e-relatorios-de-execucao/execucao- apenas-de-emendas-individuais>

**Observações:**

<sup>70</sup> Ver § 13, art. 166, da Constituição Federal.

**APÊNDICE IV**  
**DÍVIDA CONSOLIDADA LÍQUIDA – DCL**  
**APURAÇÃO DA DÍVIDA CONSOLIDADA LÍQUIDA (art. 55, I, “b” da LRF)**  
 Mês de referência: dezembro de 2017 / Período de apuração: janeiro a dezembro de 2017  
 Prefeitura Municipal de Limoeiro - Exercício 2017

Descrição		Valor (R\$)
<b>1</b>	<b>DÍVIDA CONSOLIDADA CONTABILIZADA (DC)</b>	<b>9.034.645,72</b>
1.1	Dívida Mobiliária	0,00(1)
1.2	Dívida Contratual	9.034.645,72
1.2.1	Parcelamento de contribuições para o RPPS	3.854.437,71(2)
1.2.2	Parcelamento de contribuições para o RGPS	5.180.208,01(2)
1.2.3	Outras dívidas contratuais	0,00(2)
1.3	Precatórios posteriores a 05/05/2000 vencidos e não pagos	0,00(1)
1.4	Demais Dívidas	0,00(1)
<b>2</b>	<b>DÍVIDA CONSOLIDADA NÃO CONTABILIZADA (DNC)</b>	<b>0,00</b>
<b>3</b>	<b>DÍVIDA CONSOLIDADA TOTAL (1+2)</b>	<b>9.034.645,72</b>
<b>4</b>	<b>DEDUÇÕES</b>	<b>0,00</b>
4.1	Disponibilidade de Caixa Bruta	4.539.327,82(1)
4.2	(-) Restos a Pagar Processados	11.829.975,03(1)
4.3	Demais Haveres Financeiros	558.997,41(1)
<b>5</b>	<b>DÍVIDA CONSOLIDADA LÍQUIDA - DCL (3-4)</b>	<b>9.034.645,72</b>
6	Receita Corrente Líquida (RCL)	90.507.475,45(3)
7	% da DC sobre a RCL = Comprometimento da DC (3 / 6 x 100)	9,98%
<b>8</b>	<b>% da DCL sobre a RCL = Comprometimento da DCL (5 / 6 x 100)</b>	<b>9,98%</b>
9	Limite definido por Resolução do Senado Federal (120%)	108.608.970,54
10	Limite Alerta - inciso III do § 1º do art. 59 da LRF (108%)	97.748.073,49

**Fontes de Informação:**

- (1)Relatórios de Gestão Fiscal (RGF) do Poder Executivo extraídos do SICONFI (documento 13).
- (2)Demonstração da Dívida Fundada do município (documento 10)
- (3)Apêndice II deste relatório (RCL).

**Observações:**

**APÊNDICE V**  
**RECEITAS DE IMPOSTOS E TRANSFERÊNCIAS VINCULADAS AO ENSINO E À SAÚDE**  
**CÁLCULO DA RECEITA MÍNIMA APLICÁVEL – RMA**  
 (Ensino: art. 212 da CF/88 e art. 69 da Lei Federal nº 9.394/1996 Saúde: Arts. 156, 158 e 159, I, b e § 3º da CF/88)  
 Prefeitura Municipal de Limoeiro - Exercício 2017

Descrição		Valor (R\$)
1	RECEITAS DE IMPOSTOS (1.1+1.2)	4.389.718,86
1.1	Principal, multa, juros e atualização Monetária dos Impostos (1.1.1+1.1.2)	4.389.718,86
1.1.1	Principal dos Impostos	4.389.718,86
1.1.1.1	Imposto sobre a Propriedade Predial e Territorial Urbana - IPTU	495.790,39(1)
1.1.1.2	Imposto sobre Transmissão Inter Vivos - ITBI	562.373,09(1)
1.1.1.3	Imposto sobre Serviços de Qualquer Natureza - ISS	2.872.364,49(1)
1.1.1.4	Imposto de Renda Retido na Fonte - IRRF	459.190,89(1)
1.1.2	Multa, juros e atualização monetária dos Impostos	0,00
1.1.2.1	Imposto sobre a Propriedade Predial e Territorial Urbana - IPTU	0,00(1)
1.1.2.2	Imposto sobre Transmissão Inter Vivos - ITBI	0,00(1)
1.1.2.3	Imposto sobre Serviços de Qualquer Natureza - ISS	0,00(1)
1.1.2.4	Imposto de Renda Retido na Fonte - IRRF	0,00(1)
1.2	Dívida Ativa dos Impostos (1.2.1+1.2.2)	0,00
1.2.1	Principal da Dívida Ativa	0,00
1.2.1.1	Imposto sobre a Propriedade Predial e Territorial Urbana - IPTU	0,00(1)
1.2.1.2	Imposto sobre Transmissão Inter Vivos - ITBI	0,00(1)
1.2.1.3	Imposto sobre Serviços de Qualquer Natureza - ISS	0,00(1)
1.2.1.4	Imposto de Renda Retido na Fonte - IRRF	0,00(1)
1.2.2	Multa, juros e atualização Monetária da Dívida Ativa	0,00
1.2.2.1	Imposto sobre a Propriedade Predial e Territorial Urbana - IPTU	0,00(1)
1.2.2.2	Imposto sobre Transmissão Inter Vivos - ITBI	0,00(1)
1.2.2.3	Imposto sobre Serviços de Qualquer Natureza - ISS	0,00(1)
1.2.2.4	Imposto de Renda Retido na Fonte - IRRF	0,00(1)
2	RECEITAS DE TRANSF. CONSTITUCIONAIS E LEGAIS (2.1+...+2.7)	45.279.753,34
2.1	Cota-Parte - FPM (Consolidado)	31.534.752,80
2.1.1	Cota-Parte - FPM - Parcela Mensal (CF, art. 159, I, b)	28.922.408,96(1)
2.1.2	Cota-Parte - FPM - Parcela extra do mês de dezembro (CF, art. 159, I, d)	1.285.770,53(1)
2.1.3	Cota-Parte - FPM - Parcela extra do mês de julho (CF, art. 159, I, e)	1.326.573,31(1)
2.2	Cota-Parte ICMS	11.139.516,65(1)
2.3	ICMS - Desoneração - LC n.º 87/1996	22.779,72(1)
2.4	Cota-Parte IPI-Exportação	36.331,17(1)
2.5	Cota-Parte ITR	25.521,77(1)
2.6	Cota-Parte IPVA	2.520.851,23(1)
2.7	Cota-Parte IOF-Ouro	0,00(1)
3	TOTAL DA RECEITA BRUTA DE IMPOSTOS - ENSINO (1+2)	49.669.472,20

**APÊNDICE V**  
**RECEITAS DE IMPOSTOS E TRANSFERÊNCIAS VINCULADAS AO ENSINO E À SAÚDE**  
**CÁLCULO DA RECEITA MÍNIMA APLICÁVEL – RMA**  
 (Ensino: art. 212 da CF/88 e art. 69 da Lei Federal nº 9.394/1996 Saúde: Arts. 156, 158 e 159, I, b e § 3º da CF/88)  
 Prefeitura Municipal de Limoeiro - Exercício 2017

	<b>Descrição</b>	<b>Valor (R\$)</b>
4	TOTAL DA RECEITA BRUTA DE IMPOSTOS - SAÚDE (1+2-2.2-2.3-2.9)	47.057.128,36
5	RECEITA MÍNIMA APLICÁVEL - ENSINO (0,25 x 3.)	12.417.368,05
6	RECEITA MÍNIMA APLICÁVEL - SAÚDE (0,15 x 4.)	7.058.569,25

**Fontes de Informação:**

(1) Apêndice I deste relatório (Análise da Receita Arrecadada).

**Observações:**

**APÊNDICE VI**  
**MANUTENÇÃO E DESENVOLVIMENTO DO ENSINO**  
**CÁLCULO DA DIFERENÇA POSITIVA / NEGATIVA DO FUNDEB**  
 Prefeitura Municipal de Limoeiro - Exercício 2017

Descrição		Valor (R\$)
1	RECEITAS DESTINADAS AO FUNDEB (1.1 + ... + 1.6)	8.533.481,39
1.1	Cota-Parte FPM Destinada ao FUNDEB (20,00%)	5.784.481,44(1)
1.2	Cota-Parte ICMS Destinada ao FUNDEB (20,00%)	2.227.903,33(1)
1.3	ICMS-Desoneração Destinada ao FUNDEB (20,00%)	4.555,92(1)
1.4	Cota-Parte IPI-Exportação Destinada ao FUNDEB (20,00%)	7.266,23(1)
1.5	Cota-Parte ITR Destinada ao FUNDEB (20,00%)	5.104,22(1)
1.6	Cota-Parte IPVA Destinada ao FUNDEB (20,00%)	504.170,25(1)
2	RECEITAS RECEBIDAS DO FUNDEB (2.1+2.2+2.3)	19.190.729,12
2.1	Transferências de Recursos do FUNDEB	16.875.102,11(1)
2.2	Complementação da União ao FUNDEB	2.278.195,38(1)
2.3	Rendimentos de aplicações financeiras	37.431,63(1)
3	RESULTADO LÍQUIDO DAS TRANSFERÊNCIAS DO FUNDEB (2.1-1)	<b>8.341.620,72</b>

**Fontes de Informação:**

(1) Apêndice I deste relatório (Análise da Receita Arrecadada).

**Observações:**

<b>APÊNDICE VII</b> <b>MANUTENÇÃO E DESENVOLVIMENTO DO ENSINO</b> <b>CÁLCULO DO LIMITE DE 25% COM A MANUTENÇÃO E DESENVOLVIMENTO DO ENSINO</b> (art. 212 da CF/88 e arts. 69, 70 e 71 da Lei Federal nº 9.394/1996) Prefeitura Municipal de Limoeiro - Exercício 2017		
Descrição		Valor (R\$)
<b>1</b>	<b>EDUCAÇÃO</b>	<b>38.796.768,06</b>
1.1	Educação Infantil	1.844.588,34(1)
1.2	Ensino Fundamental	31.243.149,54(1)
1.3	Demais Subfunções	5.709.030,18(1)
<b>2</b>	<b>DESPESAS COM AÇÕES TÍPICAS MDE (2.1+ ... + 2.5)</b>	<b>34.773.095,91</b>
2.1	Educação Infantil para fins de cálculo da MDE	1.844.588,34(2)
2.2	Ensino Fundamental para fins de cálculo da MDE	31.243.149,54(2)
2.3	Restos a pagar não-processados da Educação Infantil e do Ensino Fundamental, pagos no exercício	0,00(3)
2.4	Diferença Negativa do FUNDEB	0,00(4)
2.5	Outras (relacionadas a Educação infantil e fundamental)	1.685.358,03
2.5.1	Ensino Profissional, quando integrado ao ensino regular	0,00(5)
2.5.2	Educação de Jovens e Adultos, quando integrado ao ensino regular	855.111,98(6)
2.5.3	Educação Especial, quando integrado ao ensino regular	0,00(5)
2.5.4	Despesas com obras, quando destinada ao ensino regular	0,00(5)
2.5.5	Outras despesas, quando destinadas ao ensino regular	830.246,05
2.5.5.1	Despesas com Ensino efetuadas em Consórcio Público e não consolidadas	0,00(5)
2.5.5.2	Ensino Regular	830.246,05(6)
2.5.5.3	-	0,00(5)
<b>3</b>	<b>DEDUÇÕES (3.1+...+3.8)</b>	<b>14.883.981,05</b>
3.1	Diferença positiva do FUNDEB	8.341.620,72(4)
3.2	Complementação da União ao FUNDEB	2.278.195,38(7)
3.3	Receita de Aplicação Financeira dos Recursos do FUNDEB	37.431,63(7)
3.4	Despesas custeadas com superavit financeiro do exercício anterior	0,00(8)
3.5	Cancelamento, no exercício, de restos a pagar processados	88.014,30(9)
3.6	Restos a Pagar não-processados (Educação infantil e fundamental)	250.440,00(10)
3.7	Restos a pagar processados (Educação infantil e fundamental) inscritos no exercício sem disponibilidade financeira de recursos das fontes FUNDEB e Impostos vinculados ao ensino.	2.608.028,33(11)
3.8	Despesas custeadas com receitas vinculadas à manutenção do ensino (passíveis de dedução, por estarem consideradas no item 01 acima)	1.280.250,69
3.8.1	Salário Educação	909.779,74(12)
3.8.2	PDDE	0,00
3.8.3	PNATE	368.041,72(13)
3.8.4	Outras despesas custeadas com recursos do FNDE	2.429,23(14)
3.8.5	Programa de Transporte Escolar A Caminho da Escola	0,00
3.8.6	Despesas realizadas com recursos transferidos através de convênios/acordos/congêneres	0,00
3.8.7	Outras despesas, quando destinadas ao ensino regular (Educação infantil e fundamental)	0,00

**APÊNDICE VII**  
**MANUTENÇÃO E DESENVOLVIMENTO DO ENSINO**  
**CÁLCULO DO LIMITE DE 25% COM A MANUTENÇÃO E DESENVOLVIMENTO DO ENSINO**  
 (art. 212 da CF/88 e arts. 69, 70 e 71 da Lei Federal nº 9.394/1996)  
 Prefeitura Municipal de Limoeiro - Exercício 2017

Descrição		Valor (R\$)
3.8.7.1	Despesas com recursos de precatório do FUNDEB	0,00(5)
3.8.7.2	-	0,00(14)
3.9	Despesas indevidas com a MDE	0,00
<b>4</b>	<b>TOTAL APLICADO NO SETOR DE ENSINO (2-3)</b>	<b>19.889.114,86</b>
<b>5</b>	<b>TOTAL DA RECEITA BRUTA DE IMPOSTOS - ENSINO</b>	<b>49.669.472,20(15)</b>
<b>6</b>	<b>PERCENTUAL APLICADO NA MDE (4/5x100)</b>	<b>40,04</b>
7	PERCENTUAL APLICADO NA MDE EM 2013	28,68(16)
8	PERCENTUAL APLICADO NA MDE EM 2014	31,49(17)
9	PERCENTUAL APLICADO NA MDE EM 2015	36,08(17)
10	PERCENTUAL APLICADO NA MDE EM 2016	34,51(18)

**Fontes de Informação:**

- (1)Item 2.4.2 deste relatório (Despesa Realizada)
- (2)Demonstrativo das Despesas por Função (doc.21)
- (3)RELAÇÃO CONSOLIDADA DE RESTOS A PAGAR INSCRITOS EM EXERCÍCIOS ANTERIORES CUJO PAGAMENTO TENHA OCORRIDO NO EXERCÍCIO (DOC.30)
- (4)Apêndice VI deste relatório (Diferença Fundeb).
- (5)Demonstrativo da despesa realizada por funções e programas, por fonte de recurso, com detalhamento das fontes ordinárias e vinculadas (documento 22)
- (6)Demonstrativo da despesa realizada por funções e programas, por fonte de recurso, com detalhamento das fontes ordinárias e vinculadas (documento 21)
- (7)Apêndice I deste relatório (Análise da Receita Arrecadada).
- (8)Demonstrativo de Receitas e Despesas com a Manutenção e Desenvolvimento do Ensino (documento 15)
- (9)Relação consolidada de restos a pagar processados e não processados inscritos - exercícios anteriores (documento 30)
- (10)Relação consolidada de restos a pagar processados e não processados inscritos no exercício (documento 28)
- (11) Demonstrativo de Receitas e Despesas com a Manutenção e Desenvolvimento do Ensino (doc.15, p.4)
- (12)Comparativo da Receita (doc.17)
- (13)Comparativo da Receita Arrecadada com a Orçada (doc.17)
- (14)Comparativo da Receita Realizada com a Orçada (doc.17)
- (15)Apêndice V deste relatório (RMA).
- (16)Processo de Prestação de Contas do Prefeito 2013
- (17)Sistema eTCE-PE (percentual após emissão de parecer prévio).
- (18)Processo de Prestação de Contas do Prefeito 2016

**Observações:**

**APÊNDICE VIII**  
**MANUTENÇÃO E DESENVOLVIMENTO DO ENSINO**  
**APLICAÇÃO NA REMUNERAÇÃO DO MAGISTÉRIO**  
 (art. 60 da ADCT, art. 73 da Lei Federal nº 9.394/96, e art. 22 da Lei Federal nº 11.494/2007)  
 Prefeitura Municipal de Limoeiro - Exercício 2017

Descrição		Valor (R\$)
<b>1</b>	<b>PAGAMENTO DOS PROFISSIONAIS DO MAGISTÉRIO</b>	<b>21.658.502,70(1)</b>
<b>2</b>	<b>DEDUÇÕES</b>	<b>2.262.735,94</b>
2.1	Restos a pagar do FUNDEB 60% não-processados	0,00(2)
2.2	Restos a Pagar Processados do Fundeb 60% inscritos sem disponibilidade de recursos	2.262.735,94(3)
2.3	Despesas do FUNDEB 60% custeadas com superavit financeiro do exercício anterior	0,00(1)
2.4	Despesas indevidas com recursos do FUNDEB 60%	0,00
<b>3</b>	<b>VALOR LÍQUIDO PAGO AOS PROFISSIONAIS DO MAGISTÉRIO (1-2)</b>	<b>19.395.766,76</b>
<b>4</b>	<b>RECEITAS RECEBIDAS DO FUNDEB</b>	<b>19.190.729,12(4)</b>
<b>5</b>	<b>PERCENTUAL APLICADO NA REMUNERAÇÃO DO MAGISTÉRIO COM EDUCAÇÃO INFANTIL E ENSINO FUNDAMENTAL (3/4 x100)</b>	<b>101,07</b>
6	PERCENTUAL APLICADO EM 2013	97,26(5)
7	PERCENTUAL APLICADO EM 2014	89,99(6)
8	PERCENTUAL APLICADO EM 2015	102,44(7)
9	PERCENTUAL APLICADO EM 2016	104,97(8)

**Fontes de Informação:**

- (1) Demonstrativo de Receitas e Despesas com a Manutenção e Desenvolvimento do Ensino (documento 15)
- (2) Relação consolidada de restos a pagar processados e não processados inscritos no exercício (documento 28)
- (3) Anexo 05 - Demonstrativo da Disponibilidade de Caixa e dos Restos a Pagar do RGF (documento 13)
- (4) Apêndice VI deste relatório (Diferença Fundeb).
- (5) Processo de Prestação de Contas do Prefeito 2013
- (6) Sistema eTCE-PE (percentual após emissão de parecer prévio).
- (7) Processo de Prestação de Contas do Prefeito 2015
- (8) Processo de Prestação de Contas do Prefeito 2016

**Observações:**

**APÊNDICE IX**  
**MANUTENÇÃO E DESENVOLVIMENTO DO ENSINO**  
**CÁLCULO DO LIMITE DO SALDO DA CONTA DO FUNDEB**

(Lei nº 11.494/07, art. 21, § 2.º)

Prefeitura Municipal de Limoeiro - Exercício 2017

Descrição		Valor (R\$)
<b>1</b>	<b>RECEITAS RECEBIDAS DO FUNDEB</b>	<b>19.190.729,12(1)</b>
<b>2</b>	<b>DESPESAS DO FUNDEB</b>	<b>24.669.182,39(2)</b>
<b>3</b>	<b>DEDUÇÕES PARA FINS DE LIMITE DO FUNDEB (3.1+...+3.4)</b>	<b>2.608.028,33</b>
3.1	Restos a Pagar não Processados do FUNDEB	0,00(3)
3.2	Restos a Pagar Processados do FUNDEB sem disponibilidade de recursos	2.608.028,33(2)
3.3	Despesas do FUNDEB custeadas com superavit financeiro do exercício anterior	0,00(4)
3.4	Despesas do FUNDEB custeadas com precatórios do FUNDEB	0,00
<b>4</b>	<b>DESPESAS DO FUNDEB PARA FINS DE LIMITE MÁXIMO DE 5% (2-3)</b>	<b>22.061.154,06</b>
<b>5</b>	<b>% DO FUNDEB NÃO APLICADO NO EXERCÍCIO 100 - (4/1)*100</b>	<b>-14,96</b>

**Fontes de Informação:**

- (1) Apêndice VI deste relatório (Diferença Fundeb).
- (2) Demonstrativo de Receitas e Despesas com a Manutenção e Desenvolvimento do Ensino (documento 15, p.2)
- (3) Relação consolidada de restos a pagar processados e não processados inscritos no exercício (documento 28)
- (4) Demonstrativo de Receitas e Despesas com a Manutenção e Desenvolvimento do Ensino (documento 15)

**Observações:**

**APÊNDICE X**  
**REPASSE DO DUODÉCIMO À CÂMARA DE VEREADORES**  
**LIMITES (caput do art. 29 – A, da CF/88, e LOA) e CONFRONTO**  
 Prefeitura Municipal de Limoeiro

Descrição	Valor (R\$)
1 RECEITA TRIBUTÁRIA	8.530.507,64
1.1 IPTU	405.885,20(1)
1.2 ISS	3.795.152,47(1)
1.3 ITBI	643.783,14(1)
1.4 IRRF (retido pelo Município)	1.699.173,76(1)
1.5 Taxas	973.692,46(1)
1.6 Contribuições de Melhoria	0,00(1)
1.7 COSIP	972.637,90(1)
1.8 Multa e Juros de natureza tributária	40.182,71(1)
2 TRANSFERÊNCIAS	45.744.355,10
2.1 Cota IOF - Ouro	0,00(1)
2.2 Cota ITR	31.923,92(1)
2.3 Cota IPVA	2.365.883,27(1)
2.4 Cota ICMS	10.522.023,39(1)
2.5 Cota IPI	17.551,31(1)
2.6 Cota FPM - Parcela Mensal (CF, art. 159, I, b)	30.541.731,17(1)
2.7 Cota FPM - Parcela extra do mês de dezembro (CF, art. 159, I, d)	1.268.385,49(1)
2.8 Cota FPM - Parcela extra do mês de julho (CF, art. 159, I, e)	901.402,36(1)
2.9 Cota ICMS - Desoneração	22.794,60(1)
2.10 CIDE	72.659,59(1)
3 OUTRAS RECEITAS CORRENTES	200.824,21
3.1 Dívida Ativa Tributária (Principal)	200.824,21(1)
3.2 Dívida Ativa Tributária (Multas e Juros)	0,00(1)
4 RECEITA EFETIVAMENTE ARRECADADA EM 2016 (1+2+3)	54.475.686,95
5 Percentual estabelecido para o Município de acordo com a população	7,00(2)

<b>Confronto</b>	
A. Valor do 1º Limite = (4 x 5)	3.813.298,09
B. Valor do 2º Limite (Despesa Autorizada para Câmara em 2017)	4.600.000,00(3)
C. Valor repassado ao Legislativo (incluindo os inativos)	3.814.204,68(4)
D. Gastos com inativos	60.905,00(5)
E. Valor repassado ao Legislativo (sem os inativos) = (C-D)	3.753.299,68
F. Valor permitido (menor dos valores = A ou B)	3.813.298,09
<b>G. Diferença entre o valor permitido e o valor repassado = (F-E)</b>	<b>59.998,41</b>

**Fontes de Informação:**

- (1) Relatório de Auditoria do Processo de Contas de Prefeito do exercício anterior
- (2) Constituição Federal, art. 29-A, e IBGE (população estimada para o exercício corrente)
- (3) Comparativo da Despesa Autorizada com a Realizada do município (Anexo 11 da Lei Federal nº 4320/64 (documento 18)
- (4) Demonstrativo que evidencie os repasses de duodécimos feitos à Câmara Municipal (documento 47)
- (5) Demonstração da despesa realizada, segundo a sua natureza (documento 19, p.1)

**APÊNDICE XI**  
**AÇÕES E SERVIÇOS PÚBLICOS DE SAÚDE**  
**APLICAÇÃO NAS AÇÕES E SERVIÇOS PÚBLICOS DE SAÚDE**  
 Fundo Municipal de Saúde - FMS  
 (Arts. 1º, 2º, 3º, 4º, 24 e 33 da LC nº 141/2012, e portaria STN nº 407/2011)  
 Prefeitura Municipal de Limoeiro - Exercício 2017

Descrição		Valor (R\$)
<b>1</b>	<b>DESPESAS COM SAÚDE</b>	<b>28.149.627,00</b>
1.1	Atenção Básica	13.844.187,66(1)
1.2	Assistência Hospitalar e Ambulatorial	13.130.632,92(1)
1.3	Suporte Profilático	95.302,30(1)
1.4	Vigilância Sanitária	1.073.339,12(1)
1.5	Vigilância Epidemiológica	0,00(1)
1.6	Alimentação e Nutrição	0,00(1)
1.7	Outras subfunções	6.165,00(1)
1.8	Despesas com Saúde do FMS efetuadas em Consórcio Público e não consolidadas	0,00
<b>2</b>	<b>(-) DEDUÇÕES</b>	<b>19.556.701,24</b>
2.1	Despesas com inativos e pensionistas	0,00
2.2	Despesa com ASPS sem caráter universal	0,00(1)
2.3	Despesas custeadas com outros recursos da saúde	19.503.431,91
2.3.1	Despesas pagas com Recursos de Transferências para Saúde	19.503.431,91(2)
2.3.2	Despesas pagas com Receita de Serviços de Saúde	0,00(1)
2.3.3	Despesas pagas com Outros Recursos	0,00(1)
2.4	Despesas indevidas em ações e serviços públicos de saúde	0,00
2.5	Cancelamento de restos a pagar processados, no exercício	53.269,33(3)
2.6	Restos a Pagar não processados sem disponibilidade de caixa	0,00(4)
<b>3</b>	<b>DESPESAS PRÓPRIAS AÇÕES E SERVIÇOS PÚBLICOS DE SAÚDE - recursos oriundos do FMS (01. - 02.)</b>	<b>8.592.925,76</b>
<b>4</b>	<b>RMA Saúde (acumulado dos exercícios anteriores)</b>	<b>20.640.418,76</b>
4.1	RMA Saúde (2014)	6.379.110,46(5)
4.2	RMA Saúde (2015)	6.754.422,97(5)
4.3	RMA Saúde (2016)	7.506.885,33(5)
<b>5</b>	<b>Montante aplicado em ASPS (acumulado dos exercícios anteriores)</b>	<b>24.892.773,03</b>
5.1	Montante aplicado em ASPS (2014)	9.501.154,22(5)
5.2	Montante aplicado em ASPS (2015)	7.373.222,91(5)
5.3	Montante aplicado em ASPS (2016)	8.018.395,90(5)
<b>6</b>	<b>Montante acumulado não aplicado em exercícios anteriores</b>	<b>0,00</b>
6.1	Em 2014 (04.01.-05.01.)	0,00
6.2	Até 2015 (04.02.+06.01.-05.02.)	0,00
6.3	Até 2016 (04.03.+06.02.-05.03.)	0,00
<b>7</b>	<b>TOTAL DAS DESPESAS PRÓPRIAS COM AÇÕES E SERVIÇOS PÚBLICOS DE SAÚDE - Recursos do FMS após vinculação de transferências (03. - 06.)</b>	<b>8.592.925,76</b>
8	TOTAL DA RECEITA BRUTA DE IMPOSTOS - SAÚDE	47.057.128,36(6)
<b>9</b>	<b>PERCENTUAL APLICADO ( 07. / 08. ) x 100</b>	<b>18,26</b>

**APÊNDICE XI**  
**AÇÕES E SERVIÇOS PÚBLICOS DE SAÚDE**  
**APLICAÇÃO NAS AÇÕES E SERVIÇOS PÚBLICOS DE SAÚDE**  
 Fundo Municipal de Saúde - FMS  
 (Arts. 1º, 2º, 3º, 4º, 24 e 33 da LC nº 141/2012, e portaria STN nº 407/2011)  
 Prefeitura Municipal de Limoeiro - Exercício 2017

Descrição		Valor (R\$)
10	PERCENTUAL APLICADO EM 2013	22,58(7)
11	PERCENTUAL APLICADO EM 2014	22,34(8)
12	PERCENTUAL APLICADO EM 2015	16,37(8)
13	PERCENTUAL APLICADO EM 2016	16,02(9)

**Fontes de Informação:**

- (1) Demonstração da despesa realizada, em projetos e atividades, nas respectivas funções e programas (documento 21)
- (2) Comparativo da Receita Orçada com a Arrecadada (doc.17, ps. 3 e 4)
- (3) Relação consolidada de restos a pagar processados e não processados inseridos - exercícios anteriores (documento 30)
- (4) Anexo 05 - Demonstrativo da Disponibilidade de Caixa e dos Restos a Pagar do RGF (documento 13)
- (5) Relatório de Auditoria do Processo de Contas de Prefeito do exercício anterior
- (6) Apêndice V deste relatório (RMA).
- (7) Processo de Prestação de Contas do Prefeito 2013
- (8) Sistema eTCE-PE (percentual após emissão de parecer prévio).
- (9) Processo de Prestação de Contas do Prefeito 2016

**Observações:**

## APÊNDICE XII

### CÁLCULO DO RESULTADO PREVIDENCIÁRIO

Plano Previdenciário		Valor (R\$)
<b>1</b>	<b>Receita Previdenciária (1.1-1.2)</b>	<b>2.013.637,60</b>
1.1	Receita Orçamentária do RPPS	2.013.637,60(1)
1.2	Aporte para cobertura de deficit atuarial	0,00(1)
<b>2</b>	<b>Despesa Previdenciária</b>	<b>32.480,62</b>
2.1	Despesa Orçamentária do RPPS	32.480,62(2)
<b>3</b>	<b>Resultado Previdenciário</b>	<b>1.981.156,98</b>
4.1	Receita Previdenciária prevista no DRAA 2017	3.466.217,90(3)
4.2	Despesa Previdenciária prevista no DRAA 2017	475.968,40(3)
4.3	Resultado Previdenciário previsto no DRAA 2017 (04.01-04.02)	2.990.249,50
5.1	Receita Previdenciária prevista no DRAA 2016	2.217.419,53(4)
5.2	Despesa Previdenciária prevista no DRAA 2016	148.787,12(4)
5.3	Resultado Previdenciário previsto no DRAA 2016	2.068.632,41
6.1	Receita Previdenciária prevista no DRAA 2015	2.092.956,93(4)
6.2	Despesa Previdenciária prevista no DRAA 2015	134.612,23(4)
6.3	Resultado Previdenciário previsto no DRAA 2015	1.958.344,70

Fonte: (1)Comparativo da Receita Orçada com a Arrecadada do RPPS (Documento 34)  
 (2)Demonstração da despesa realizada, segundo a sua natureza do RPPS (Documento 57)  
 (3)Demonstrativo de Resultado da Avaliação Atuarial - DRAA do exercício anterior (documento 36)  
 (4)Ministério da Previdência Social / CADPrev

Plano Financeiro		Valor (R\$)
<b>1</b>	<b>Receita Previdenciária (1.1-1.2)</b>	<b>4.950.244,67</b>
1.1	Receita Orçamentária do RPPS	4.950.244,67(1)
1.2	Aporte para cobertura de deficit atuarial	0,00(1)
<b>2</b>	<b>Despesa Previdenciária</b>	<b>6.577.723,36</b>
2.1	Despesa Orçamentária do RPPS	6.577.723,36(2)
<b>3</b>	<b>Resultado Previdenciário</b>	<b>-1.627.478,69</b>
4.1	Receita Previdenciária prevista no DRAA	3.000.213,97(3)
4.2	Despesa Previdenciária prevista no DRAA	4.280.969,58(3)
4.3	Resultado Previdenciário previsto no DRAA (04.01-04.02)	-1.280.755,61
5.1	Receita Previdenciária prevista no DRAA 2016	13.587.555,41(4)
5.2	Despesa Previdenciária prevista no DRAA 2016	4.889.077,93(4)
6.1	Receita Previdenciária prevista no DRAA 2015	13.079.167,16(4)
6.2	Despesa Previdenciária prevista no DRAA 2015	3.240.766,91(4)

Fonte: (1)Comparativo da Receita Orçada com a Arrecadada do RPPS (Documento 34)  
 (2)Demonstração da despesa realizada, segundo a sua natureza do RPPS (Documento 57)  
 (3)Demonstrativo de Resultado da Avaliação Atuarial - DRAA do exercício anterior (documento 36)  
 (4)Ministério da Previdência Social / CADPrev

### APÊNDICE XIII CÁLCULO DO RESULTADO ATUARIAL

Plano Previdenciário		Valor (R\$)
<b>1</b>	<b>Ativo real líquido</b>	<b>11.331.464,28</b>
1.1	Ativos Garantidores dos Compromissos do Plano de Benefícios	11.331.464,28(1)
<b>2</b>	<b>Passivo atuarial = Provisões matemáticas previdenciárias (2.1+2.2-2.3)</b>	<b>11.331.464,28</b>
2.1	Provisão matemática dos benefícios concedidos (2.1.1-2.1.2)	0,00
2.1.1	Valor atual dos benefícios futuros – encargos de benefícios concedidos	0,00(1)
2.1.2	Valor atual das contribuições futuras e compensações a receber – benefícios concedidos	0,00(1)
2.2	Provisão matemática dos benefícios a conceder (2.2.1-2.2.2)	18.494.437,25
2.2.1	Valor atual dos benefícios futuros – encargos de benefícios a conceder	56.854.697,66(1)
2.2.2	Valor atual das contribuições futuras e compensações a receber – benefícios a conceder	38.360.260,41(1)
2.3	Provisão matemática para cobertura de insuficiências financeiras asseguradas por lei (2.3.1+2.3.2)	7.162.972,97
2.3.1	Valor atual do Plano de Amortização do Deficit Atuarial estabelecido em lei	7.162.972,97(1)
2.3.2	Valor atual dos Parcelamentos de Débitos Previdenciários	0,00(1)
<b>3</b>	<b>Deficit/Superavit (1-2)</b>	<b>0,00</b>

Fonte: (1) Demonstrativo de Resultado da Avaliação Atuarial - DRAA do exercício (documento 35)

Plano Financeiro		Valor (R\$)
<b>1</b>	<b>Ativo real líquido</b>	<b>6.368.320,59</b>
1.1	Ativos Garantidores dos Compromissos do Plano de Benefícios	6.368.320,59(1)
<b>2</b>	<b>Passivo atuarial = Provisões matemáticas previdenciárias (2.1+2.2-2.3)</b>	<b>6.368.320,59</b>
2.1	Provisão matemática dos benefícios concedidos (2.1.1-2.1.2)	188.641.645,96
2.1.1	Valor atual dos benefícios futuros – encargos de benefícios concedidos	189.034.877,76(1)
2.1.2	Valor atual das contribuições futuras e compensações a receber – benefícios concedidos	393.231,80(1)
2.2	Provisão matemática dos benefícios a conceder (2.2.1-2.2.2)	-182.273.325,37
2.2.1	Valor presente dos benefícios futuros – encargos de benefícios a conceder	534.365.636,77(1)
2.2.2	Valor presente das contribuições futuras e compensações a receber – benefícios a conceder	716.638.962,14(1)
2.3	Provisão matemática para cobertura de insuficiências financeiras asseguradas por lei (2.3.1+2.3.2)	0,00(2)
2.3.1	Valor Atual do Plano de Amortização do Deficit Atuarial estabelecido em lei	0,00(1)
2.3.2	Valor Atual da Cobertura da Insuficiência Financeira	0,00(1)
<b>3</b>	<b>Deficit/Superavit (1-2)</b>	<b>0,00</b>

Fonte: (1) Demonstrativo de Resultado da Avaliação Atuarial - DRAA do exercício (documento 35)

Recife, 28 de Fevereiro de 2019.

Ao  
**Tribunal de Contas de Pernambuco – TCE/PE**  
*At. Hugo Leite Ribeiro*

**Ref.: Situação das Prefeituras em 31/12/18.**

A **Companhia Energética de Pernambuco – CELPE**, Sociedade Anônima, Concessionária do Serviço Público de Distribuição de Energia Elétrica, sediada na Av. João de Barros, nº 111, nesta cidade do Recife/PE, inscrita no CNPJ/MF sob o nº 10.835.932/0001-08 e Inscrição Estadual nº 0005943-93, ocorrendo à correspondência em epígrafe, subscrita pela Dr. Hugo Leite Ribeiro, vem, por meio desta carta apresentar a planilha em anexo referente à posição em 31 de dezembro de 2018 dos débitos das **Prefeituras Municipais** do Estado de Pernambuco.

Cordialmente,

**Fábio Henrique Cavalcanti Azevedo**  
Departamento de Relacionamento com Clientes Corporativos  
COMPANHIA ENERGÉTICA DE PERNAMBUCO – CELPE  
Telefone: (81) 32175330  
E-mail: [fabio.azevedo@neoenergia.com](mailto:fabio.azevedo@neoenergia.com)

CARTA RRG-C-ST	PREFEITURA	DÉBITO DE ENERGIA ELÉTRICA VENCIDO	DÉBITO DE PARCELAMENTO VENCIDO	DÉBITO DE PARCELAMENTO VINCENDAS	DÉBITO DE PARCELAMENTO TOTAL	PERÍODO FIM DO PARCELAMENTO	TOTAL VENCIDO
----------------	------------	------------------------------------	--------------------------------	----------------------------------	------------------------------	-----------------------------	---------------

Acesso em: 11/08/2023 às 10:00:00  
 Documento assinado digitalmente por: CHACALDA CAMILO  
 CPF: 098.990.151-00  
 Endereço: Rua da Gramma, 100 - Jd. Gramma - Recife - PE  
 Telefone: (81) 3217-6713  
 E-mail: contato@celpe.com.br

90/2019	Aguas Belas	R\$ 471.583,22	R\$ 113.974,74	R\$ 1.762.551,91	R\$ 1.876.526,65	outubro-21	R\$ 1.583.222,22
91/2019	Trindade	R\$ 341.952,96	R\$ 56.268,44	R\$ 126.604,20	R\$ 182.872,64	setembro-19	R\$ 398.221,40
92/2019	Granito	R\$ 59.724,07	R\$ 39.156,68	R\$ -	R\$ 39.156,68	julho-18	R\$ 98.880,75
93/2019	Cabrobo	R\$ 220.344,55	R\$ -	R\$ -	R\$ -		R\$ 220.344,55
94/2019	Pombos	R\$ 343.098,74	R\$ -	R\$ -	R\$ -		R\$ 343.098,74
95/2019	São Lourenço Da Mata	R\$ 435.954,03	R\$ 4.270,57	R\$ 1.201.249,57	R\$ 1.205.520,14	novembro-19	R\$ 440.224,60
96/2019	Casinhas	R\$ 934,70	R\$ -	R\$ 212.335,91	R\$ 212.335,91	novembro-20	R\$ 934,70
97/2019	Triunfo	R\$ 24.203,26	R\$ -	R\$ -	R\$ -		R\$ 24.203,26
98/2019	Alagoinha	R\$ 38.722,46	R\$ 49.295,03	R\$ 196.995,26	R\$ 246.290,29	novembro-20	R\$ 384.012,49
99/2019	Cachoeirinha	R\$ 51.769,45	R\$ -	R\$ -	R\$ -		R\$ 51.769,45
100/2019	Primavera	R\$ 1.150,28	R\$ -	R\$ -	R\$ -		R\$ 1.150,28
101/2019	Tupanatinga	R\$ 37.788,97	R\$ -	R\$ 87.812,99	R\$ 87.812,99	abril-21	R\$ 125.601,96
102/2019	Alianca	R\$ 1.396.811,92	R\$ 75.000,00	R\$ 13.926.916,41	R\$ 14.001.916,41	maio-37	R\$ 1.471.811,92
103/2019	Catende	R\$ 830.674,74	R\$ 239.699,58	R\$ 718.599,87	R\$ 958.299,45	dezembro-29	R\$ 1.070.374,22
104/2019	Caetes	R\$ 70.202,81	R\$ 619,38	R\$ 65.068,39	R\$ 65.687,77	junho-20	R\$ 135.890,19
105/2019	Quipapa	R\$ 834.733,54	R\$ 10.206,61	R\$ 5.857.756,87	R\$ 5.867.963,48	agosto-37	R\$ 6.702.700,15
106/2019	Tuparetama	R\$ 149.196,07	R\$ -	R\$ 193.672,42	R\$ 193.672,42	novembro-20	R\$ 342.868,49
107/2019	Gravata	R\$ 657.278,98	R\$ -	R\$ -	R\$ -		R\$ 657.278,98
108/2019	Orobo	R\$ 991.734,25	R\$ -	R\$ -	R\$ -		R\$ 991.734,25
109/2019	São Vicente Ferrer	R\$ 76.766,89	R\$ 53.414,60	R\$ 140.438,21	R\$ 193.852,81	dezembro-20	R\$ 270.181,49
110/2019	Altinho	R\$ 169.997,40	R\$ 60.670,76	R\$ 1.141.850,24	R\$ 1.202.521,00	outubro-19	R\$ 1.372.518,46
111/2019	Calcado	R\$ 5.240,35	R\$ -	R\$ -	R\$ -		R\$ 5.240,35
112/2019	Venturosa	R\$ 3.009,65	R\$ -	R\$ 208.504,50	R\$ 208.504,50	abril-19	R\$ 211.514,15
113/2019	Quixaba	R\$ 17.200,42	R\$ -	R\$ -	R\$ -		R\$ 17.200,42
114/2019	Cedro	R\$ 231.660,17	R\$ -	R\$ -	R\$ -		R\$ 231.660,17
115/2019	Jaqueira	R\$ 238.675,38	R\$ -	R\$ -	R\$ -		R\$ 238.675,38
116/2019	Iati	R\$ 139.431,69	R\$ 28.281,22	R\$ 806.588,79	R\$ 834.870,01	abril-21	R\$ 974.112,91
117/2019	Verdejante	R\$ 69.317,61	R\$ -	R\$ 90.903,72	R\$ 90.903,72	fevereiro-18	R\$ 160.221,33
118/2019	Calumbi	R\$ 29.428,38	R\$ 56.998,87	R\$ 338.125,13	R\$ 395.124,00	janeiro-24	R\$ 424.552,25
119/2019	Amaraji	R\$ 433.138,12	R\$ 4,38	R\$ 34.965,97	R\$ 34.970,35	junho-19	R\$ 468.103,50
120/2019	Cha De Alegria	R\$ 64.278,37	R\$ -	R\$ -	R\$ -		R\$ 64.278,37
121/2019	Oroco	R\$ 67.385,09	R\$ 12.520,40	R\$ -	R\$ 12.520,40	agosto-18	R\$ 79.905,49
122/2019	Jatuba	R\$ 236.422,42	R\$ -	R\$ -	R\$ -		R\$ 236.422,42
123/2019	Ibimirim	R\$ 69.500,97	R\$ 16.115,00	R\$ 1.938.331,85	R\$ 1.954.446,85	novembro-25	R\$ 2.033.956,82
124/2019	Serra Talhada	R\$ 81.109,49	R\$ 4.757,68	R\$ 46.446,92	R\$ 51.204,60	janeiro-19	R\$ 132.367,17
125/2019	Angelim	R\$ 50.898,85	R\$ -	R\$ -	R\$ -		R\$ 50.898,85
126/2019	Ouricuri	R\$ 1.001.855,49	R\$ 88.169,82	R\$ 376.344,15	R\$ 464.513,97	agosto-19	R\$ 1.554.479,33
127/2019	Cha Grande	R\$ 563.916,13	R\$ -	R\$ -	R\$ -		R\$ 563.916,13
128/2019	Jatoba	R\$ 191.818,35	R\$ 2.919,07	R\$ 90.215,36	R\$ 93.134,43	setembro-17	R\$ 287.671,81
129/2019	Serrita	R\$ 802,49	R\$ 227.747,09	R\$ 1.704.387,03	R\$ 1.932.134,12	setembro-21	R\$ 2.734.886,71
130/2019	Araripina	R\$ 427.231,11	R\$ 92.195,80	R\$ 37.277,80	R\$ 129.473,60	agosto-18	R\$ 556.946,31
131/2019	Ibirajuba	R\$ 101.200,27	R\$ -	R\$ -	R\$ -		R\$ 101.200,27
132/2019	Palmares	R\$ 12.410.044,25	R\$ 360.377,05	R\$ 491.369,89	R\$ 851.746,94	setembro-18	R\$ 13.262.137,14
133/2019	Condado	R\$ 173.535,74	R\$ 886.508,96	R\$ 2.700.736,95	R\$ 3.587.245,91	julho-21	R\$ 3.760.781,65

Av. João de Barros, 111.  
 Boa Vista, Recife - PE  
 CEP 50050-902  
 Telefone +55 (81) 3217-6713  
[www.celpe.com.br](http://www.celpe.com.br)

CARTA RRG-C-ST	PREFEITURA	DÉBITO DE ENERGIA ELÉTRICA VENCIDO	DÉBITO DE PARCELAMENTO VENCIDO	DÉBITO DE PARCELAMENTO VINCENDAS	DÉBITO DE PARCELAMENTO TOTAL	PERÍODO FIM DO PARCELAMENTO	TOTAL VENCIDO
----------------	------------	------------------------------------	--------------------------------	----------------------------------	------------------------------	-----------------------------	---------------

Documento Assinado Digitalmente  
 Acesso em: 10/05/2023 às 10:00:00  
 URL: https://www.celpe.com.br/portal/validaAssinatura

134/2019	Araçoiaba	R\$ 90.373,97	R\$ 13.311,73	R\$ -	R\$ 13.311,73	junho-18	R\$ 103.685,70
135/2019	Joao Alfredo	R\$ 161.416,70	R\$ -	R\$ -	R\$ -		R\$ 161.416,70
136/2019	Palmeirina	R\$ 64.966,05	R\$ 15.083,80	R\$ 316.431,45	R\$ 331.515,25	março-20	R\$ 401.481,85
137/2019	Sertania	R\$ 18.877,54	R\$ -	R\$ 62,69	R\$ 62,69	abril-19	R\$ 18.940,23
138/2019	Correntes	R\$ 128.698,93	R\$ -	R\$ -	R\$ -		R\$ 128.698,93
139/2019	Joaquim Nabuco	R\$ 84.794,02	R\$ -	R\$ -	R\$ -		R\$ 84.794,02
140/2019	Panelas	R\$ 1.076.243,33	R\$ 521.465,83	R\$ 4.286.247,96	R\$ 4.807.713,79	março-30	R\$ 6.605.467,06
141/2019	Cortes	R\$ 106.413,28	R\$ -	R\$ -	R\$ -		R\$ 106.413,28
142/2019	Jucati	R\$ 37.009,16	R\$ -	R\$ -	R\$ -		R\$ 37.009,16
143/2019	Serinhaem	R\$ 419.767,47	R\$ 219.794,43	R\$ 223.165,61	R\$ 442.960,04	julho-19	R\$ 642.727,47
144/2019	Paranatama	R\$ 391,30	R\$ -	R\$ -	R\$ -		R\$ 391,30
145/2019	Cumaru	R\$ 1.376.027,28	R\$ -	R\$ 307.571,46	R\$ 307.571,46	abril-19	R\$ 1.683.598,74
146/2019	Jupi	R\$ 90.558,79	R\$ -	R\$ -	R\$ -		R\$ 90.558,79
147/2019	Parnamirim	R\$ 1.625.742,55	R\$ 13.528,04	R\$ 243.505,13	R\$ 257.033,17	maio-20	R\$ 1.882.275,59
148/2019	Cupira	R\$ 965.414,41	R\$ 1.003.508,46	R\$ 6.981.758,46	R\$ 7.985.266,92	dezembro-26	R\$ 9.970.483,41
149/2019	Jurema	R\$ 3.545,50	R\$ -	R\$ -	R\$ -		R\$ 3.545,50
150/2019	Passira	R\$ 740.550,27	R\$ -	R\$ -	R\$ -		R\$ 740.550,27
151/2019	Custodia	R\$ 17.392,14	R\$ -	R\$ 318,10	R\$ 318,10	agosto-18	R\$ 17.710,24
152/2019	Lagoa De Itaenga	R\$ 970.500,45	R\$ 11.767,26	R\$ 235.345,41	R\$ 247.112,67	março-20	R\$ 1.218.625,71
153/2019	Igarassu	R\$ 294.942,96	R\$ 25.182,06	R\$ 264.411,77	R\$ 289.593,83	junho-20	R\$ 584.536,83
154/2019	Paudalho	R\$ 234.366,40	R\$ -	R\$ -	R\$ -		R\$ 234.366,40
155/2019	Dormentes	R\$ 237.826,11	R\$ 157.233,64	R\$ 287.325,80	R\$ 444.559,44	março-21	R\$ 689.645,19
156/2019	Lagoa Do Carro	R\$ 921.750,90	R\$ 8.696,33	R\$ 43.481,79	R\$ 52.178,12	outubro-18	R\$ 982.007,14
157/2019	Arcoverde	R\$ 499.218,48	R\$ 35.197,97	R\$ 417.896,48	R\$ 453.094,45	janeiro-20	R\$ 947.312,93
158/2019	Camaragibe	R\$ 801.731,22	R\$ 53.726,24	R\$ 214.904,99	R\$ 268.631,23	agosto-19	R\$ 1.069.457,46
159/2019	Escada	R\$ 462.182,73	R\$ 495,02	R\$ -	R\$ 495,02	abril-17	R\$ 462.677,75
160/2019	Lagoa Do Ouro	R\$ 149.091,29	R\$ -	R\$ -	R\$ -		R\$ 149.091,29
161/2019	Iguaraci	R\$ 103,61	R\$ -	R\$ -	R\$ -		R\$ 103,61
162/2019	Barra De Guabiraba	R\$ 126.479,88	R\$ -	R\$ -	R\$ -		R\$ 126.479,88
163/2019	Inaja	R\$ 332.660,17	R\$ 7.398,28	R\$ 1.039.179,99	R\$ 1.046.578,27	maio-29	R\$ 1.379.238,45
164/2019	Exu	R\$ 3.346,58	R\$ 67.182,60	R\$ 61.669,01	R\$ 128.851,61	fevereiro-19	R\$ 132.198,19
165/2019	Ingazeira	R\$ 18.579,13	R\$ -	R\$ -	R\$ -		R\$ 18.579,13
166/2019	Barreiros	R\$ 2.126.675,24	R\$ 256.043,13	R\$ 712.021,23	R\$ 968.064,36	outubro-22	R\$ 3.092.743,96
167/2019	Lagoa Dos Gatos	R\$ 186.916,95	R\$ -	R\$ -	R\$ -		R\$ 186.916,95
168/2019	Ipojuca	R\$ 525.274,59	R\$ 6.864,06	R\$ 1.601,94	R\$ 8.466,00	outubro-19	R\$ 532.138,65
169/2019	Belem De Maria	R\$ 157.114,14	R\$ -	R\$ -	R\$ -		R\$ 157.114,14
170/2019	Lagoa Grande	R\$ 240.101,07	R\$ 51.767,22	R\$ -	R\$ 51.767,22	junho-18	R\$ 291.868,29
171/2019	Ipubi	R\$ 167.357,38	R\$ -	R\$ 17.025,39	R\$ 17.025,39	setembro-19	R\$ 184.382,77
172/2019	Belem De Sao Francisco	R\$ 653.269,75	R\$ 49.094,60	R\$ 48.852,78	R\$ 97.947,38	fevereiro-19	R\$ 751.211,13
173/2019	Camocim De Sao Felix	R\$ 348.315,46	R\$ -	R\$ 113.064,67	R\$ 113.064,67	setembro-20	R\$ 461.380,13
174/2019	Belo Jardim	R\$ 1.638.713,44	R\$ -	R\$ -	R\$ -	janeiro-18	R\$ 1.638.713,44
175/2019	Camutanga	R\$ 114.001,54	R\$ -	R\$ -	R\$ -		R\$ 114.001,54
176/2019	Recife	R\$ 2.350.502,89	R\$ 48.449,58	R\$ 6.737,76	R\$ 55.187,34	maio-20	R\$ 2.404.690,27
177/2019	Riacho Das Almas	R\$ 87.672,12	R\$ -	R\$ -	R\$ -		R\$ 87.672,12

Av. João de Barros, 111.  
 Boa Vista, Recife - PE  
 CEP 50050-902  
 Telefone +55 (81) 3217-6713  
 www.celpe.com.br

CARTA RRG-C-ST	PREFEITURA	DÉBITO DE ENERGIA ELÉTRICA VENCIDO	DÉBITO DE PARCELAMENTO VENCIDO	DÉBITO DE PARCELAMENTO VINCENDAS	DÉBITO DE PARCELAMENTO TOTAL	PERÍODO FIM DO PARCELAMENTO	TOTAL VENCIDO
----------------	------------	------------------------------------	--------------------------------	----------------------------------	------------------------------	-----------------------------	---------------

178/2019	Ribeirao	R\$ 2.944.200,92	R\$ 140.820,85	R\$ 304.045,65	R\$ 444.866,50	junho-19	R\$ 2.964.227,92
179/2019	Rio Formoso	R\$ 788.353,87	-	-	-		R\$ 788.353,87
180/2019	Saire	R\$ 284.961,27	-	-	-		R\$ 284.961,27
181/2019	Salgadinho	R\$ 89.097,40	-	R\$ 182.509,31	R\$ 182.509,31	novembro-20	R\$ 100,40
182/2019	Salgueiro	R\$ 112.803,14	R\$ 236.053,17	R\$ 101.159,81	R\$ 337.212,98	abril-19	R\$ 88,31
183/2019	Saloa	R\$ 149.101,88	R\$ 6.331,48	R\$ 1.879,55	R\$ 8.211,03	janeiro-19	R\$ 149.442,36
184/2019	Sanharo	R\$ 69.064,52	R\$ 16.204,59	R\$ 1.523.593,08	R\$ 1.539.797,67	março-26	R\$ 202,11
185/2019	Santa Cruz	R\$ 34.992,69	R\$ 3.920,03	-	R\$ 3.920,03	novembro-18	R\$ 89,72

Documento gerado por: THIAGO SEDA CAMILO  
 Acesso em: 18/05/2019 às 14:08:19  
 URL: https://sede.celpe.br/epc/validaDoc.seam Código do documento: 72731e08-6059-430e-948c-299bcec596f1

Av. João de Barros, 111.  
 Boa Vista, Recife - PE  
 CEP 50050-902  
 Telefone +55 (81) 3217-6713  
 www.celpe.com.br

# Relatório de Auditoria

Prestação de Contas de Prefeito 2018

Município de Limoeiro

Processo TCE-PE nº 19100371-2

Cons. TERESA DUERE

1

# Relatório de Auditoria

Processo TCE-PE nº 19100371-2

Prestação de Contas de Prefeito 2018

Cons. TERESA DUERE

## SEGMENTO

Gerência de Contas de Governos Municipais (GEGM)

## SERVIDOR DESIGNADO

THIAGO SEDA CAMILO

## MUNICÍPIO

Limoeiro

Documento Assinado Digitalmente por: THIAGO SEDA CAMILO  
Acesse em: <https://etce.tce.pe.gov.br/epp/validaDoc.seam> Código do documento: 549cd100-d4fd-4084-8e41-4802f0fca799

## **1 INTRODUÇÃO**

## **2 ORÇAMENTO**

- 2.1 LEI ORÇAMENTÁRIA ANUAL (LOA)
- 2.2 PROGRAMAÇÃO FINANCEIRA E CRONOGRAMA MENSAL DE DESEMBOLSO
- 2.3 CRÉDITOS ADICIONAIS
- 2.4 EXECUÇÃO ORÇAMENTÁRIA
  - 2.4.1 RECEITA ARRECADADA
  - 2.4.2 DESPESA REALIZADA

## **3 FINANÇAS E PATRIMÔNIO**

- 3.1 CONTROLE POR FONTE/DESTINAÇÃO DOS RECURSOS
- 3.2 ASPECTOS RELACIONADOS AO ATIVO
  - 3.2.1 DÍVIDA ATIVA
- 3.3 ASPECTOS RELACIONADOS AO PASSIVO
  - 3.3.1 PROVISÕES MATEMÁTICAS PREVIDENCIÁRIAS
- 3.4 RECOLHIMENTO DE CONTRIBUIÇÕES PREVIDENCIÁRIAS
- 3.5 CAPACIDADE DE PAGAMENTO DE DÍVIDAS DE CURTO PRAZO

## **4 REPASSE DE DUODÉCIMOS À CÂMARA DE VEREADORES**

## **5 RESPONSABILIDADE FISCAL**

- 5.1 DESPESA TOTAL COM PESSOAL DO PODER EXECUTIVO
- 5.2 DÍVIDA CONSOLIDADA LÍQUIDA
- 5.3 OPERAÇÕES DE CRÉDITO
- 5.4 RESTOS A PAGAR DO PODER EXECUTIVO

## **6 EDUCAÇÃO**

- 6.1 APLICAÇÃO NA MANUTENÇÃO E DESENVOLVIMENTO DO ENSINO
- 6.2 APLICAÇÃO NA REMUNERAÇÃO DOS PROFISSIONAIS DO MAGISTÉRIO DA EDUCAÇÃO BÁSICA
- 6.3 LIMITE DO SALDO DA CONTA DO FUNDEB

## **7 SAÚDE**

- 7.1 APLICAÇÃO NAS AÇÕES E SERVIÇOS PÚBLICOS DE SAÚDE

## **8 PREVIDÊNCIA PRÓPRIA**

- 8.1 EQUILÍBRIO FINANCEIRO
- 8.2 EQUILÍBRIO ATUARIAL
- 8.3 RECOLHIMENTO DAS CONTRIBUIÇÕES PREVIDENCIÁRIAS
- 8.4 ALÍQUOTAS DE CONTRIBUIÇÃO

## **9 TRANSPARÊNCIA**

## **10 RESUMO CONCLUSIVO**

# 1

## INTRODUÇÃO

Este relatório de auditoria tem por objetivo analisar a prestação de contas do Prefeito do Município de Limoeiro, enviada a este Tribunal pelo Sr. JOÃO LUIS FERREIRA FILHO e, relativa ao exercício de 2018, e subsidiar a emissão do respectivo parecer prévio, na forma do artigo 86, § 1º, inciso III, da Constituição Estadual e do artigo 2º, II, da Lei Estadual nº 12.600/2004.

A análise técnica e o parecer prévio deste Tribunal sobre as contas anuais de governo prestadas pelo Chefe do Poder Executivo municipal ou o seu julgamento pela Câmara Municipal não eximem de responsabilidade os administradores - inclusive o Prefeito, quando ordenador de despesa - e demais responsáveis por dinheiros, bens e valores da administração direta ou indireta, de qualquer dos Poderes e órgãos do município, bem como aqueles que derem causa a perda, extravio ou outra irregularidade de que resulte prejuízo ao Erário, nem obstam o posterior julgamento pelo Tribunal de Contas, em consonância com os artigos 29, § 2º e 30, inciso II, da Constituição Estadual.

A prestação de contas mencionada, recebida por esta Corte em 01/04/2019, dentro do prazo estabelecido no art. 24-A da Lei Estadual nº 12.600/2004, foi autuada sob o nº 19100371-2 e deve consolidar as contas dos Poderes Executivo e Legislativo municipal. As informações do Poder Executivo, por sua vez, devem apresentar os resultados das administrações direta e indireta constantes do Orçamento Fiscal e da Seguridade Social, incluindo os fundos especiais.

Os exames foram conduzidos de acordo com as normas e procedimentos gerais relacionados ao Controle Externo, segundo Resolução TC nº 13/1996, compreendendo:

- Análise quanto aos aspectos contábil, financeiro, orçamentário e patrimonial;
- Análise dos resultados consolidados da entidade e dos instrumentos de planejamento governamental;
- Verificação quanto à conformidade às normas constitucionais, legais e regulamentares, bem como observância de limites estabelecidos nas normas constitucionais e infraconstitucionais;
- Observância às normas legais vigentes, incluídas as resoluções e decisões deste Tribunal;
- Análise das peças que integram a prestação de contas, bem como dos demais documentos posteriormente juntados ao processo.

Registre-se que o Sr. JOÃO LUIS FERREIRA FILHO atuou como ordenador de

despesas da Prefeitura Municipal de Limoeiro, conforme relação dos responsáveis da prestação de contas de gestão de 2018, disponível no sistema de processo eletrônico do TCE-PE<sup>1</sup>.

Documento Assinado Digitalmente por: THIAGO SEDA CAMILO  
Acesse em: <https://etce.tce.pe.gov.br/epp/validaDoc.seam> Código do documento: 549cd100-d4fd-4084-8e41-4802f0fca799

---

<sup>1</sup> <http://etce.tce.pe.gov.br/epp/ConsultaPublica/listView.seam>

# 2

## ORÇAMENTO

### Objetivos:

- Analisar a conformidade do conteúdo da LOA<sup>2</sup> em relação aos dispositivos legais, em especial sobre a autorização para abertura de créditos adicionais e sobre as operações de crédito.
- Verificar a existência da programação financeira e do cronograma mensal de desembolso. Caso exista programação financeira, verificar o atendimento do previsto no artigo 13 da LRF<sup>3</sup>, ou seja: se as receitas previstas foram desdobradas em metas bimestrais de arrecadação e, quando for o caso, se houve especificação da quantidade e valores de ações ajuizadas para cobrança da dívida ativa, bem como da evolução do montante dos créditos tributários passíveis de cobrança administrativa.
- Verificar se todos os créditos adicionais abertos foram autorizados pelo Poder Legislativo, bem como se existiam fontes de recursos para a abertura de créditos.
- Demonstrar a execução do orçamento municipal e o resultado orçamentário (de superavit, equilíbrio ou deficit).
- Verificar se as estimativas de receita consignadas na LOA refletem a real capacidade de arrecadação municipal.
- Verificar se os tributos municipais foram efetivamente arrecadados.
- Verificar a correção dos valores de receitas e despesas registrados nos demonstrativos contábeis.
- Evidenciar o desempenho da despesa municipal realizada, bem como a representatividade dos restos a pagar processados e não processados.

<sup>2</sup> Lei Orçamentária Anual.

<sup>3</sup> Lei de Responsabilidade Fiscal, Lei Complementar nº 101/2000.

## 2.1 Lei Orçamentária Anual

A Lei Orçamentária Anual (LOA) estabelece o orçamento municipal. É a peça onde são estimadas as receitas e fixadas as despesas do governo. O orçamento é um instrumento que contribui para a transparência das contas públicas ao permitir que todo cidadão acompanhe e fiscalize a correta aplicação dos recursos públicos.

A Lei Municipal nº 2.373/2017 (doc. 46), doravante designada LOA 2018, estabeleceu a estimativa da receita e a fixação da despesa do exercício analisado, conforme apresenta a tabela 2.1a.

**Tabela 2.1a** Receitas e Despesas na LOA 2018 - Limoeiro

Lei Orçamentária Anual	Valor (R\$)	% de Participação
Receita Prevista	189.768.000,00(1)	-
Despesa Fixada (A + B + C + D)	189.768.000,00	-
Orçamento Fiscal (A)	142.540.000,00(1)	75,11
Orçamento da Seguridade Social		
Saúde (B)	31.098.000,00(1)	16,39
Assistência Social (C)	6.170.000,00(1)	3,25
Previdência Social (D)	9.960.000,00(1)	5,25

Fonte: (1) Lei Orçamentária Anual (doc. 46)

**Convém registrar que a receita prevista na Lei Orçamentária para 2018 está superestimada e não corresponde à real capacidade de arrecadação do município.** A tabela 2.1b apresenta dados referentes à previsão da receita na LOA de Limoeiro e o comportamento da arrecadação da receita no período de 2015 a 2018.

**Tabela 2.1b** Previsão da Receita na LOA e Comportamento da Arrecadação, 2015-2018 - Limoeiro

Exercício	Receita Prevista (R\$)	Receita Arrecadada (R\$)	Receita Arrecadada / Receita Prevista na LOA (%)	Variação % da Receita Arrecadada no exercício / Arrecadação do exercício anterior	Variação % da Receita Prevista / Receita Arrecadada do exercício anterior
2018	189.768.000,00	109.006.977,01	57,44	11,47%	94,05%
2017	189.768.000,00	97.793.262,53	51,53	-3,81%	86,64%
2016	151.000.000,00	101.673.799,46	67,33	14,53%	70,10%
2015	123.000.000,00	88.769.636,23	72,16	-	-

Fonte: Tabela 2.4a deste relatório e Relatório de auditoria de exercícios anteriores.

A tabela acima demonstra, ainda, que essa superestimação da receita prevista também ocorreu em exercícios anteriores, senão vejamos:

- Em 2015, o Município de Limoeiro arrecadou 72,16 % da receita prevista na LOA para aquele exercício. Ainda assim, a receita prevista para 2016 foi 70,10% maior do que a receita arrecadada em 2015.

- Em 2016, o município arrecadou 67,33% da receita prevista na LOA para aquele exercício. A receita arrecadada naquele exercício foi somente 14,53% maior do que a receita arrecadada no exercício anterior. Ainda assim, a receita prevista para 2017 foi 86,64% maior do que a receita arrecadada em 2016.

• Em 2017, Limoeiro arrecadou 51,53% da receita prevista na LOA para aquele exercício. A receita arrecadada naquele exercício foi 3,81% menor do que a receita arrecadada no exercício anterior. Ainda assim, a receita prevista para 2018 foi 94,05% maior do que a receita arrecadada em 2017.

De acordo com o art. 12 da LRF<sup>4</sup>:

Art. 12. As previsões de receita observarão as normas técnicas e legais, considerarão os efeitos das alterações na legislação, da variação do índice de preços, do crescimento econômico ou de qualquer outro fator relevante e serão acompanhadas de demonstrativo de sua evolução nos últimos três anos, da projeção para os dois seguintes àquele a que se referirem, e da metodologia de cálculo e premissas utilizadas.

É cediço que o art. 12 da LRF impõe que a metodologia de cálculo e premissas utilizadas nas projeções das receitas e, conseqüentemente, na fixação das despesas sejam baseadas em critérios técnicos e legais que reflitam valores próximos à realidade da execução orçamentária, impedindo que previsões subestimadas ou superestimadas acarretem incertezas e/ou frustrações no tocante ao desenvolvimento das ações administrativas, as quais ficam sensivelmente prejudicadas, além de comprometer a política fiscal do município.

As deficiências de elaboração da LOA 2018 acima relatadas contribuíram para a realização de despesas em volume maior do que arrecadação de receitas, resultando em um déficit de execução orçamentária de R\$ 7.713.482,54 (7,07% da receita arrecadada), conforme narrado no Item 2.4.

Sugere-se que seja determinado ao atual Prefeito, ou a quem vier a substituí-lo, que revise a metodologia de estimativa de receitas e para a elaboração da LOA, de modo a evitar superestimativas.

Quanto aos créditos adicionais, a LOA 2018 (doc. 46) não incluiu autorização genérica para a abertura de créditos adicionais suplementares. Portanto, tais deverão ser abertos por meio de lei específica.

Por fim, verificou-se que a LOA 2018 não autorizou a realização de operações de crédito não contrariando o artigo 167, inciso III, da Constituição Federal<sup>5</sup>.

<sup>4</sup> Lei de Responsabilidade Fiscal, Lei Complementar nº 101/2000.

<sup>5</sup> O Supremo Tribunal Federal deferiu liminar suspendendo os efeitos do art. 12, § 2º, da LRF (ADIN 2238-5), de modo que o enquadramento desta irregularidade se reporta ao preceito constitucional e não à Lei Complementar nº 101/2000 (LRF).

(<http://www.stf.jus.br/portal/cms/verNoticiaDetalhe.asp?idConteudo=70729&caixaBusca=N>)

## 2.2 Programação Financeira e Cronograma Mensal de Desembolso

A programação financeira visa a compatibilizar realização de receitas com execução de despesas, correspondendo ao fluxo de caixa para o exercício de referência, enquanto que o cronograma mensal de desembolso corresponde ao desdobramento das dotações fixadas na LOA em metas mensais de desembolso, com base na existência e efetivo ingresso de receitas.

A elaboração da programação financeira e do cronograma mensal de desembolso, além de disciplinar o fluxo de caixa, visa ao controle do gasto público ante eventuais frustrações na arrecadação da receita.

A LRF<sup>6</sup>, em seu artigo 8º, determina que o Poder Executivo estabeleça a programação financeira e o cronograma de execução mensal de desembolso em até 30 dias após a publicação do orçamento, nos termos em que dispuser a LDO<sup>7</sup>.

Uma vez que, ao final de um bimestre, a realização da receita venha a não comportar o cumprimento das metas de resultado primário ou nominal estabelecidas no Anexo de Metas Fiscais, os Poderes Executivo e Legislativo deverão promover, nos 30 dias subsequentes, a limitação de empenho e movimentação financeira, segundo os critérios fixados pela LDO (art. 9º da LRF).

A programação financeira (PF) e o cronograma de execução mensal de desembolso (CMD) do Município de Limoeiro foram encaminhados na prestação de contas (doc. 29).

Verificou-se que, em obediência ao previsto no art. 13 da LRF<sup>8</sup>, a programação financeira evidencia o desdobramento das receitas previstas em metas bimestrais de arrecadação.

Por outro lado, foi **não foi identificada a especificação, em separado, da quantidade e valores de ações ajuizadas para cobrança da dívida ativa, bem como da evolução do montante dos créditos tributários passíveis de cobrança administrativa.**

Não especificar, em separado, da quantidade e valores de ações ajuizadas para cobrança da dívida ativa, bem como da evolução do montante dos créditos tributários passíveis de cobrança administrativa, pode proporcionar o julgamento do Prefeito pela Câmara de Vereadores sobre a ocorrência de infração político-administrativa, por praticar, contra expressa disposição de lei, ato de sua competência ou omitir-se na sua prática. A sanção prevista é a cassação do mandato (Decreto-Lei 201/1967, artigo 4º, inciso VII)<sup>9</sup>.

<sup>6</sup> Lei de Responsabilidade Fiscal, Lei Complementar nº 101/2000.

<sup>7</sup> Lei de Diretrizes Orçamentárias.

<sup>8</sup> Segundo a LRF:

Art. 13. No prazo previsto no art. 8º, as receitas previstas serão desdobradas, pelo Poder Executivo, em metas bimestrais de arrecadação, com a especificação, em separado, quando cabível, das medidas de combate à evasão e à sonegação, da quantidade e valores de ações ajuizadas para cobrança da dívida ativa, bem como da evolução do montante dos créditos tributários passíveis de cobrança administrativa.

<sup>9</sup> BRASIL. Secretaria do Tesouro Nacional. Manual de Demonstrativos Fiscais: aplicado à União e aos Estados, Distrito Federal e Municípios. 6. ed. Brasília: Secretaria do Tesouro Nacional, Subsecretaria de Contabilidade Pública, Coordenação-Geral de Normas de Contabilidade Aplicadas à Federação, 2014. p. 669.

Ainda quanto à PF e ao CMD, não basta que esses documentos sejam enviados, deve-se analisá-los quanto à pertinência das informações ali elencadas para que realmente sirvam de guia para a execução orçamentária do ente.

A tabela abaixo representa a aderência da PF à sua efetiva arrecadação.

Tabela 2.2a - Programação Financeira x Executado

Bimestre	Previsão (1)	Arrecadado (2)	Insuficiência de arrecadação	% Arrecadado
1º	31.628.000,00	19.041.566,70	12.586.433,30	60,20%
2º	31.628.000,00	17.159.530,86	14.468.469,14	54,25%
3º	31.628.000,00	15.880.208,64	15.747.791,36	50,21%
4º	31.628.000,00	17.332.816,86	14.295.183,14	54,80%
5º	31.628.000,00	17.122.282,83	14.505.717,17	54,14%
6º	31.628.000,00	22.470.571,12	9.157.428,88	71,05%
Total	189.768.000,00	109.006.977,01	80.761.022,99	57,44%

Fonte: (1) Programação financeira (doc. 29) (2) RREO (doc. 73 a 79)

Verificou-se que a previsão da receita na verdade é o valor estimado na LOA dividido pelo número de meses do ano, sendo que em todos os bimestre registrou-se insuficiência arrecadatória. Além disso, a peça não previu nenhuma sazonalidade na arrecadação, no entanto, observou-se que há alguma sazonalidade na arrecadação da receita entre os bimestres.

Quanto ao CMD, a mesma dinâmica pode ser observada – a divisão dos despesas previstas pelos doze meses do ano. Nem mesmo peculiaridades típicas da execução da despesa foram consideradas, por exemplo, o pagamento do 13º salário em certos meses do ano. Ademais, uma vez que a fixação da despesa tem por base a receita prevista, o CMD também apresenta a despesa superestimada.

**Assim, constata-se que ambas as peças foram elaboradas inadequadamente, não servindo de base para uma correta execução orçamentária ao longo do exercício. Tal omissão não permite que o governo adote medidas para o controle do gasto público, em especial a limitação de empenho e movimentação financeira acima citados, causando impactos no resultado da execução orçamentária (Item 2.4) que podem levar a um grave desequilíbrio fiscal futuro. Por isso as irregularidades guardam relação com outras apontadas nesse relatório:**

- Previsão de receitas superestimadas na LOA (Item 2.1); e
- Deficit de execução orçamentária de R\$ 7.713.482,54 (Item 2.4).

## 2.3 Créditos Adicionais

O orçamento anual pode ser alterado por meio de créditos adicionais. Por créditos adicionais entendem-se as autorizações não computadas ou insuficientemente dotadas na Lei de Orçamento.

A Lei 4.320/64 prevê que os créditos adicionais podem ser de três tipos:

“Art. 41. Os créditos adicionais classificam-se em:

- I - suplementares, os destinados a reforço de dotação orçamentária;
- II - especiais, os destinados a despesas para as quais não haja dotação orçamentária específica;
- III - extraordinários, os destinados a despesas urgentes e imprevistas, em caso de guerra, comoção intestina ou calamidade pública.”

Segundo o Manual de Contabilidade Aplicado ao Setor Público (MCASP)<sup>10</sup>:

O crédito suplementar incorpora-se ao orçamento, adicionando-se à dotação orçamentária que deva reforçar, enquanto que os créditos especiais e extraordinários conservam sua especificidade, demonstrando-se as despesas realizadas à conta dos mesmos, separadamente.

A Lei 4.320/64, em seus arts. 42 e 43, estabelece que os créditos suplementares e especiais serão abertos por decreto do Poder Executivo. Para isso, é necessário haver disponibilidade de recursos, prévia exposição justificada e autorização legislativa.

Conforme já identificado no item 2.1 deste relatório, a LOA 2018 não contém autorização genérica para abertura de créditos adicionais suplementares.

Entretanto, observou-se a abertura de R\$ 37.163.828,00 em créditos adicionais, todos correspondentes a créditos suplementares, conforme levantamento a partir do Mapa Demonstrativo das Leis e Decretos (doc. 47).

Verificou-se que os créditos foram abertos com fonte de recursos proveniente da anulação de dotações orçamentárias, o que, quantitativamente, não repercute como alteração do valor total orçado das despesas, ou seja, não foi elevado o valor global do orçamento inicial, de R\$ 189.768.000,00. Contudo, em relação ao orçamento inicial, houve uma alteração qualitativa da ordem de 19,58%<sup>11</sup>.

Pode-se verificar que todos foram abertos com base em autorização por meio de leis específicas constantes do documento 48, apesar de não terem sido enviados juntamente os decretos de abertura.

**Verifica-se, portanto, que não foram abertos créditos adicionais sem autorização do Poder Legislativo.**

<sup>10</sup> Manual de Contabilidade Aplicada ao Setor Público (MCASP) – 7ª Edição, p. 98 (Portaria Conjunta STN/SOF nº 2, de 22 de dezembro de 2016 e Portaria STN nº 840, de 21 de dezembro de 2016).

<sup>11</sup> Percentual oriundo da divisão entre o valor dos créditos adicionais abertos no exercício e o valor da despesa fixada inicial (tabela 2.1a).

## 2.4 Execução Orçamentária

A execução orçamentária do Município de Limoeiro, no exercício de 2018, apresentou um resultado deficitário de R\$ 7.713.482,54, conforme exposto:

**Tabela 2.4a** Execução Orçamentária, 2018 - Limoeiro

Descrição	Previsão / Autorização	Arrecadação / Execução	% Executado
Receita Orçamentária (A)	189.768.000,00(1)	109.006.977,01(2)	57,44
Despesa Orçamentária (B) (com alterações orçamentárias*)	188.321.000,00(1)	116.720.459,55(3)	61,98
Deficit de Execução Orçamentária (A - B)		-7.713.482,54	

Observação: Os créditos adicionais abertos no exercício perfizeram R\$ 37.163.828,00(4).

Fonte: (1) Balanço Orçamentário do município (doc. 04)  
(2) Apêndice I deste relatório (Análise da Receita Arrecadada)  
(3) Item 2.4.2 deste relatório (Despesa Realizada)  
(4) Mapa demonstrativo das leis e decretos referentes aos créditos adicionais (doc. 47)

A situação acima está representada no Balanço Orçamentário consolidado do município (doc. 4). No entanto, cabe mencionar que a despesa fixada no Balanço Orçamentário, seja a “Dotação Inicial”, seja a “Dotação Atualizada” não corresponde ao fixado na LOA (doc. 46), apesar de a diferença não apresentar relevância.

É de se destacar novamente o quanto o Orçamento municipal foi superestimado, conforme se visualiza no gráfico 2.4a:

**Gráfico 2.4a** Receita Prevista x Arrecadada e Despesa Fixada x Realizada, 2018 – Limoeiro (em R\$ milhões)

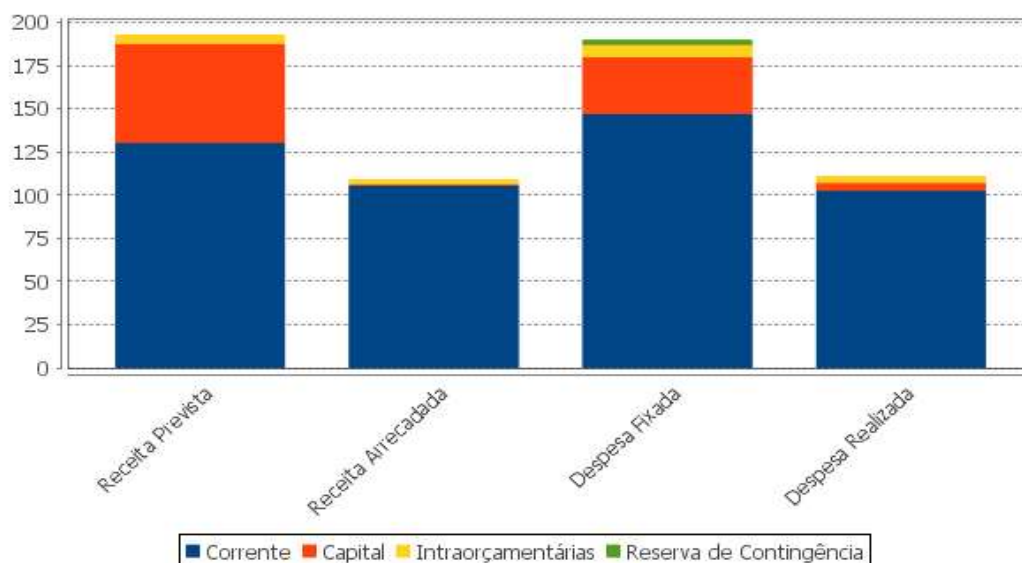

Fonte: Balanço Orçamentário e Relatório Resumidos da Execução Orçamentária (RREO), docs. 04 e 14, respectivamente (e/ou Apêndice I, se for o caso de a equipe fazer alterações na receita municipal).

Diante dos dados acima, reitera-se que as estimativas apresentadas para a receita e despesa municipal na LOA 2018 (item 2.1) não correspondem à realidade de Limoeiro.

O RREO<sup>12</sup>, para fins de apuração do resultado orçamentário, utiliza como parâmetro as despesas liquidadas, por refletir com mais clareza e precisão as despesas orçamentárias, ao

<sup>12</sup> Relatório Resumido da Execução Orçamentária.

contrário da Lei 4.320/64 que utiliza as despesas empenhadas, que em boa verdade espelha reserva de dotação orçamentária e não a despesa propriamente dita (princípio da competência/ocorrência do fato gerador).

Então, apresenta-se a seguir uma visão em detalhes do comportamento bimestral da execução orçamentária do Município de Limoeiro em 2018, com base no Balanço Orçamentário apresentado no Anexo 1 do RREO, do 1º e ao 6º bimestre:

**Tabela 2.4b** Execução Orçamentária 2018 detalhada por bimestre

Bimestre	Receitas realizadas no bimestre * (A)	Despesas Liquidadas no bimestre (B)	Resultado Orçamentário do bimestre (C=A-B)
1º bimestre (jan/fev)	19.041.566,70	13.779.582,64	5.261.984,06
2º bimestre (mar/abr)	17.159.530,86	18.636.249,05	-1.476.718,19
3º bimestre (mai/jun)	15.880.208,64	16.705.950,78	-825.742,14
4º bimestre (jul/ago)	17.332.816,86	17.309.671,28	23.145,58
5º bimestre (set/out)	17.122.282,83	15.623.748,65	1.498.534,18
6º bimestre (nov/dez)	22.470.571,12	28.347.648,99	-5.877.077,87
<b>TOTAIS</b>	<b>109.006.977,01</b>	<b>110.402.851,39</b>	<b>-1.395.874,38</b>

Fonte: SICONFI.

Obs.: (\*) 1 Receitas Correntes (exceto intraorçamentárias) já deduzidas das cotas-partes que compõe o FUNDEB + Receitas de Capital + Receitas (intraorçamentárias).

a) O somatório das receitas realizadas nos seis bimestres somaram R\$ 109.006.977,01. O valor convergiu com o Comparativo da Receita Orçada com a Arrecadada do Município (doc. 20) e com o Balanço Orçamentário do Município (doc. 4);

b) O somatório das despesas liquidadas dos seis bimestres foi de R\$ 110.402.851,39, valor convergente com o Balanço Orçamentário do Município (doc. 4);

c) Por fim, analisando-se cada bimestre, verifica-se que principalmente no último (nove/dez) houve um descontrole no monitoramento das receitas e despesas, o qual proporcionou que o município finalizasse o exercício de 2018 com deficit de execução orçamentária.

O resultado deficitário alcançado é a materialização de um insuficiente planejamento orçamentário-financeiro do governo municipal, em desconformidade com os fundamentos apregoados na Constituição Federal, em seu art. 37, e na Lei de Responsabilidade Fiscal, que estabelece no § 1º de seu art. 1º:

§ 1º A responsabilidade na gestão fiscal pressupõe a ação planejada e transparente, em que se previnem riscos e corrigem desvios capazes de afetar o equilíbrio das contas públicas, mediante o cumprimento de metas de resultados entre receitas e despesas e a obediência a limites e condições no que tange a renúncia de receita, geração de despesas com pessoal, da seguridade social e outras, dívidas consolidada e mobiliária, operações de crédito, inclusive por antecipação de receita, concessão de garantia e inscrição em Restos a Pagar.

Aqui cabe ressaltar a importância da correta elaboração da programação financeira e do cronograma mensal de desembolso, irregularidade explorada no Item 2.2 deste relatório.

A seguir, uma visão do comportamento da arrecadação de receitas e da realização de despesas ao longo de vários exercícios:

Documento Assinado Digitalmente por: THIAGO SEDA CAMILO  
 Acesse em: <https://tce.pe.gov.br/epp/validaDoc.seam> Código do documento: 549ecd100-d4fd-4084-8e41-4802f0fca799

**Gráfico 2.4b** Receita Arrecadada e Despesa Executada - Limoeiro (2013 a 2018) - Em R\$ milhões

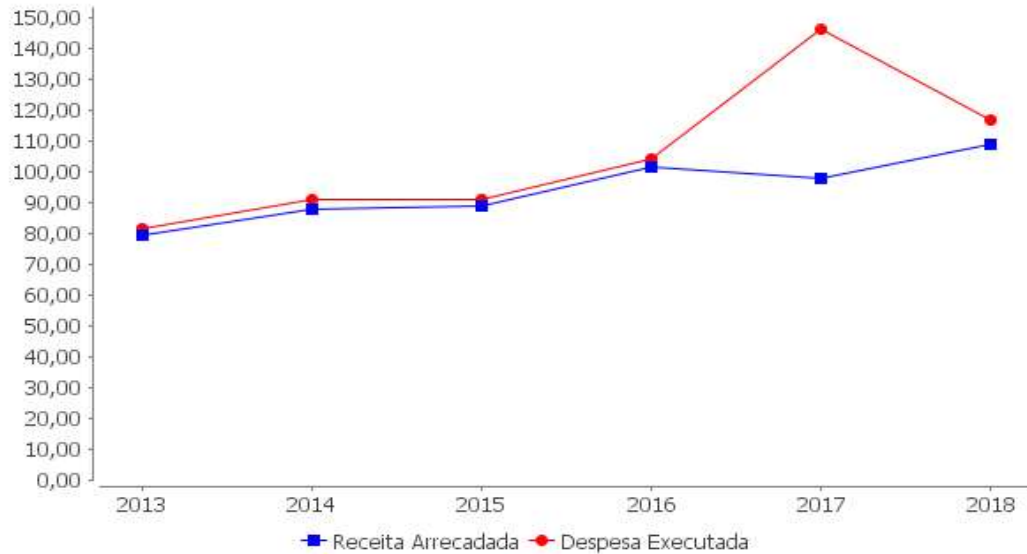

As omissões/descontinuidades no gráfico acima devem-se a valores não existentes  
Fonte: Relatórios de Auditoria e Itens 2.4.1 e 2.4.2 deste relatório.

Em suma, o deficit de execução orçamentária guarda relação com os seguintes pontos:

- Elaboração de programação financeira e cronograma mensal de desembolso deficientes (Item 2.2);
- Incapacidade de pagamento imediato, ou no curto prazo, de seus compromissos de até 12 meses (Item 3.5);
- Empenhar e vincular despesas aos recursos do FUNDEB sem lastro financeiro, em montante acima da receita recebida no exercício, provocando comprometimento da receita do exercício seguinte (Item 6.3).

## 2.4.1 Receita Arrecadada

Em 2018, a receita arrecadada pelo Município de Limoeiro atingiu R\$ 109.006.977,01 (Apêndice 1).

Gráfico 2.4.1a Receita Prevista x Receita Arrecadada, 2013-2018 – Limoeiro

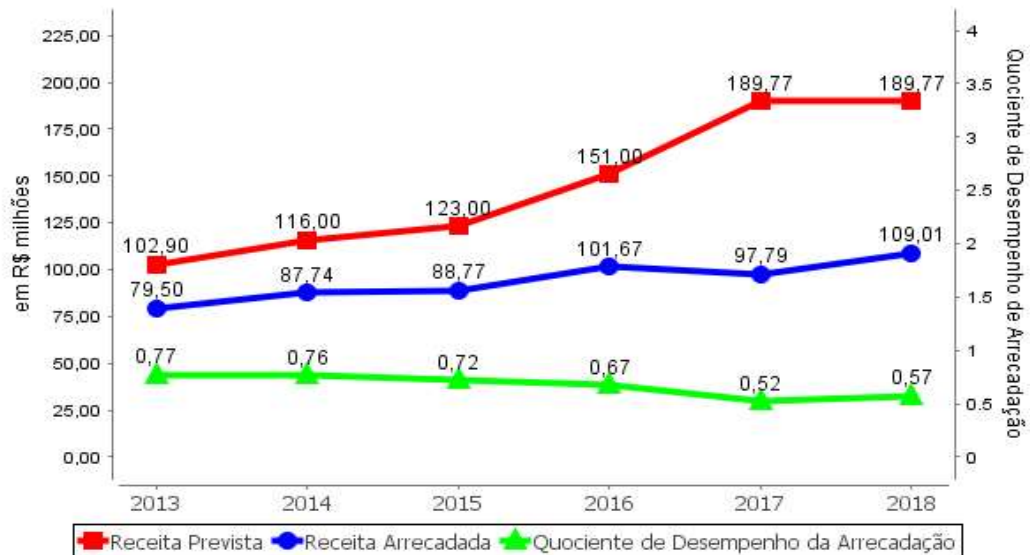

Fonte: (1) Receita Prevista 2018: Item 2.4. deste relatório (Balço Orçamentário); (2) Receita Arrecadada 2018: Apêndice I deste relatório (Análise da Receita Arrecadada); (3) Receita Prevista e Arrecadada (anos anteriores): Relatório de Auditoria do Processo de Contas de Prefeito do ano anterior.

Observe que o Quociente de Desempenho da Arrecadação<sup>13</sup> em 2018 foi de 0,57, indicando que o município arrecadou R\$ 0,57 para cada R\$ 1,00 previsto.

Em relação ao comportamento evidenciado no gráfico 2.4.1a, note o distanciamento cada vez mais acentuado entre a previsão e a arrecadação da receita, sinalizando a necessidade de reavaliação da metodologia de cálculo empregada quando da elaboração do orçamento. A capacidade de arrecadação do município tem se demonstrado bem aquém da expectativa de receita. Isso compromete a capacidade de planejamento das políticas públicas, haja vista que o gestor passa a agir de acordo com uma expectativa de arrecadação fictícia, com razoável probabilidade de não se efetivar. Além disso, o superdimensionamento da receita gera uma pressão na vertente do gasto público, induzindo o gestor a gastar eventualmente mais do que a sua capacidade de arrecadação.

O superdimensionamento da receita prevista está diretamente ligado a irregularidades apontadas nesse relatório, quais sejam: programação financeira e cronograma mensal de desembolso deficientes (Item 2.2) e deficit de execução orçamentária (Item 2.4).

Observe o comportamento das previsões de receita em relação ao efetivamente arrecadado:

<sup>13</sup> Razão entre a receita efetivamente arrecadada e a receita prevista.

**Tabela 2.4.1a** Comportamento da Receita Corrente e da Receita de Capital, 2018 - Limoeiro

Item	Previsto 2018 (A)	Arrecadado 2018 (B)	Diferença (C=A-B)	Percentual Arrecadado (B/A) *100
Receita Corrente	130.411.556,86	114.781.680,64	15.629.876,22	88,01%
Receita de Capital	57.340.000,00	611.718,69	56.728.281,31	1,07%

Fonte: (A) LOA 2018 e (B) Comparativo da Receita Orçada com a Arrecadada (doc. 20).

Percebe-se do quadro acima que, apesar de também haver frustração na arrecadação das receitas correntes, a frustração das receitas de capital foi responsável pela maior parte do deficit arrecadatório.

Diante do exposto, confirma-se que a receita prevista na LOA 2018 estava superestimada e não correspondia à real capacidade de arrecadação do Município de Limoeiro quando considerado o histórico de arrecadações nos últimos anos, estando em desacordo com o art. 12 da LRF<sup>14</sup>. Uma das consequências dessa deficiência foi o baixo Quociente de Desempenho da Arrecadação de 0,57 em 2018 (gráfico 2.4.1a).

Convém então reforçar que seja determinado ao atual Prefeito, ou a quem vier a substituí-lo, que envie projeto de lei orçamentária ao Poder Legislativo com previsão de receita compatível com a real capacidade de arrecadação do Município.

Sob o prisma das categorias econômicas, a arrecadação de R\$ 109.006.977,01 em 2018 possuiu a composição apresentada na tabela 2.4.1cb.

**Tabela 2.4.1b** Receitas Arrecadadas 2018 – Limoeiro (em R\$)

Receita	Arrecadação
<b>1. RECEITA CORRENTE</b>	114.781.680,64
Impostos, Taxas e Contribuições de Melhoria	7.842.766,77(1)
Receita de Contribuições	5.282.403,88(1)
Receita Patrimonial	2.118.525,57(1)
Receita Agropecuária	0,00(1)
Receita Industrial	0,00(1)
Receita de Serviços	2.866.938,81(1)
Transferências Correntes	95.576.564,56(1)
Outras Receitas Correntes	1.094.481,05(1)
<b>2. RECEITAS DE CAPITAL</b>	611.718,69
Operações de Crédito	0,00(1)
Alienação de Bens	106.885,38(1)
Amortização de Empréstimos	0,00(1)
Transferências de Capital	504.833,31(1)
Outras Receitas de Capital	0,00(1)
<b>3. DEDUÇÕES DA RECEITA</b>	-9.167.996,08(1)
<b>4. RECEITAS INTRAORÇAMENTÁRIAS</b>	2.781.573,76(1)
<b>TOTAL DA RECEITA (1 + 2 - 3 + 4)</b>	<b>109.006.977,01</b>

Fonte: (1) Apêndice I deste relatório (Análise da Receita Arrecadada)

<sup>14</sup> Art. 12. As previsões de receita observarão as normas técnicas e legais, considerarão os efeitos das alterações na legislação, da variação do índice de preços, do crescimento econômico ou de qualquer outro fator relevante e serão acompanhadas de demonstrativo de sua evolução nos últimos três anos, da projeção para os dois seguintes àquele a que se referirem, e da metodologia de cálculo e premissas utilizadas.

Visualiza-se a seguir o comportamento da arrecadação de um conjunto de receitas nos últimos exercícios:

**Gráfico 2.4.1b** Receita Total, Transferências Correntes, RCL, FPM e Receitas Tributárias Próprias<sup>15</sup>, 2014-2018 - Limoeiro (em R\$ milhões)<sup>16</sup>

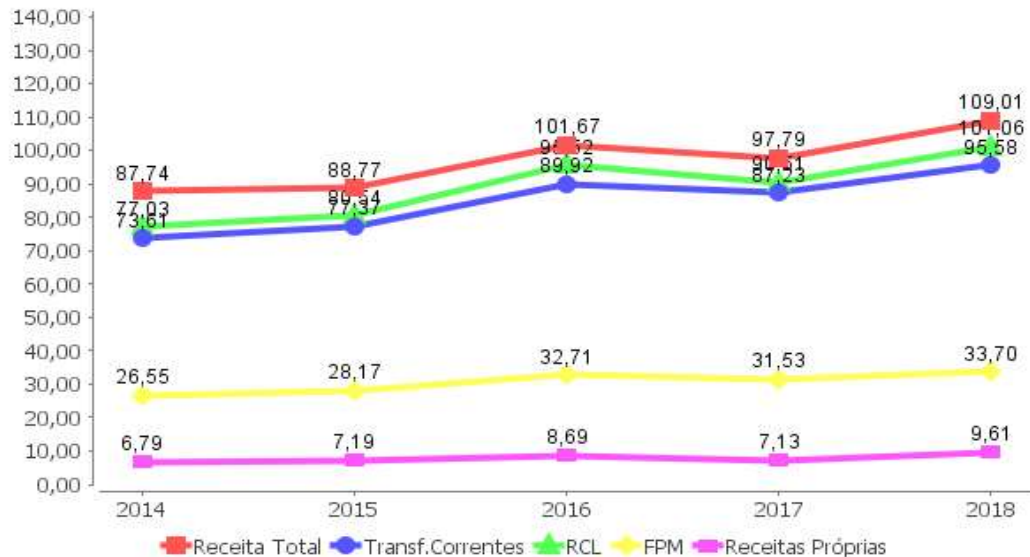

Fonte: Relatórios de Auditoria (2014-2017) e Apêndices I e II deste relatório.

A Receita Corrente Líquida (RCL) do Município de Limoeiro, durante o exercício de 2018, alcançou o total de R\$ 101.057.967,25 (Apêndice II), convergindo com o apresentado no Relatório Resumido da Execução Orçamentária (Documento 14) referente ao encerramento do exercício.

Já as receitas tributárias próprias<sup>17</sup> perfizeram um total de R\$ 9.611.304,98 (Apêndice I deste relatório), equivalentes a 8,82% das receitas orçamentárias arrecadadas.

Por fim, verificou-se que não foram realizadas operações de crédito.

<sup>15</sup> As receitas tributárias próprias referem-se ao somatório das seguintes receitas: IPTU, ITBI, ISS, IRRF, Taxas, Contribuição de Iluminação Pública e Dívida Ativa Tributária. Os valores destes tributos estão discriminados no Apêndice I (contas 1.1.0.0.00.0.0 e 1.2.4.0.00.0.0).

<sup>16</sup> Valores correntes.

<sup>17</sup> Idem.

Documento Assinado Digitalmente por: THIAGO SEDA CAMILO  
Acesse em: <https://stc.tce.pe.gov.br/epp/validaDoc.seam> Código do documento: 549ecd100-d4fd-4084-8e41-4802f0fca799

## 2.4.2 Despesa Realizada

Em 2018, a despesa realizada do Município de Limoeiro atingiu R\$ 116.720.459,55.

**Gráfico 2.4.2a** Despesa Autorizada x Despesa Realizada, 2013-2018) – Limoeiro

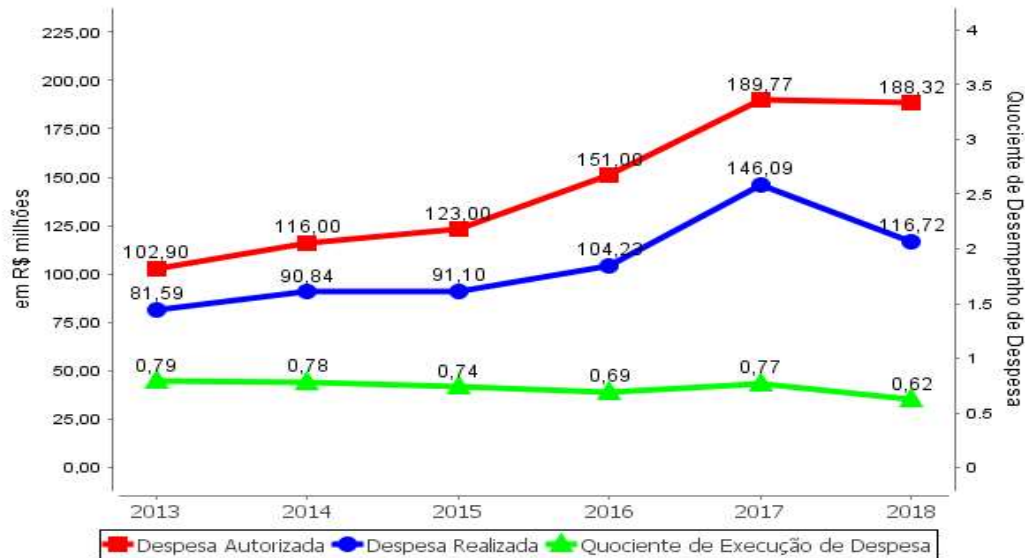

Fonte: (1) Despesa Autorizada 2018: Item 2.4 deste relatório (Balço Orçamentário); (2) Despesa Realizada 2018: Ver fontes do gráfico Item 2.4.2b; (3) Despesa Autorizada e Realizada (anos anteriores): Relatório de Auditoria do Processo de Contas de Prefeito do ano anterior.

O Quociente de Execução da Despesa<sup>18</sup> foi de 0,62, indicando que o município empenhou R\$ 0,62 para cada R\$ 1,00 de despesa autorizada, resultando em economia orçamentária em 2018.

Ressalte-se que o QED indica uma situação de economia orçamentária apenas aparente. A superestimação da receita na LOA (Item 2.1) leva à fixação de despesas acima da real capacidade de gastos do município, o que, por sua vez, leva à necessidade de limitar as despesas no decorrer do exercício. O resultado é um baixo quociente de execução da despesa.

Sob a ótica da classificação das despesas por função e por categorias econômicas, a distribuição das despesas do Município de Limoeiro (R\$ 116.720.459,55) foi a seguinte:

<sup>18</sup> Razão entre a despesa efetivamente realizada e a despesa autorizada.

**Gráfico 2.4.2b** Distribuição da Despesa Empenhada por Função, 2018 - Limoeiro (em %)

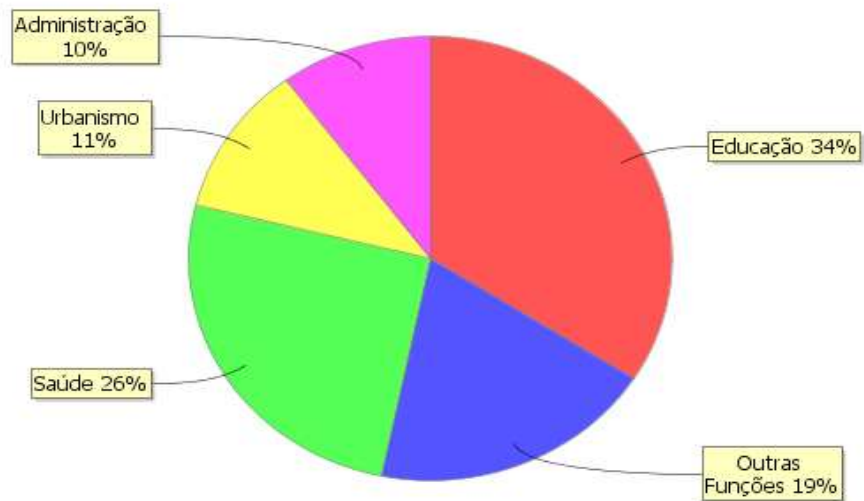

Fonte: (1) Demonstrativo da despesa realizada por funções e programas (doc. 25)

**Gráfico 2.4.2c** Distribuição da Despesa Empenhada por Função, 2014-2018 – Limoeiro (em R\$ milhões)

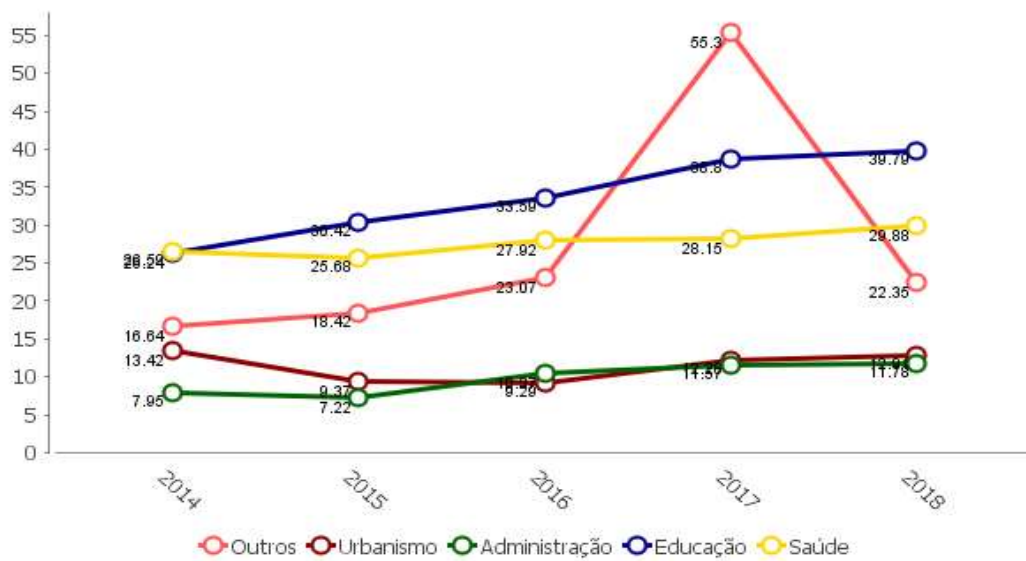

Fontes  
Dados 2018: (1) Demonstrativo da despesa realizada por funções e programas (doc. 25)  
Dados 2014 a 2017: Processo de prestação de contas de exercícios anteriores

Gráfico 2.4.2d Distribuição da Despesa Empenhada por Categoria Econômica, 2015-2018 – Limoeiro (em R\$ milhões)

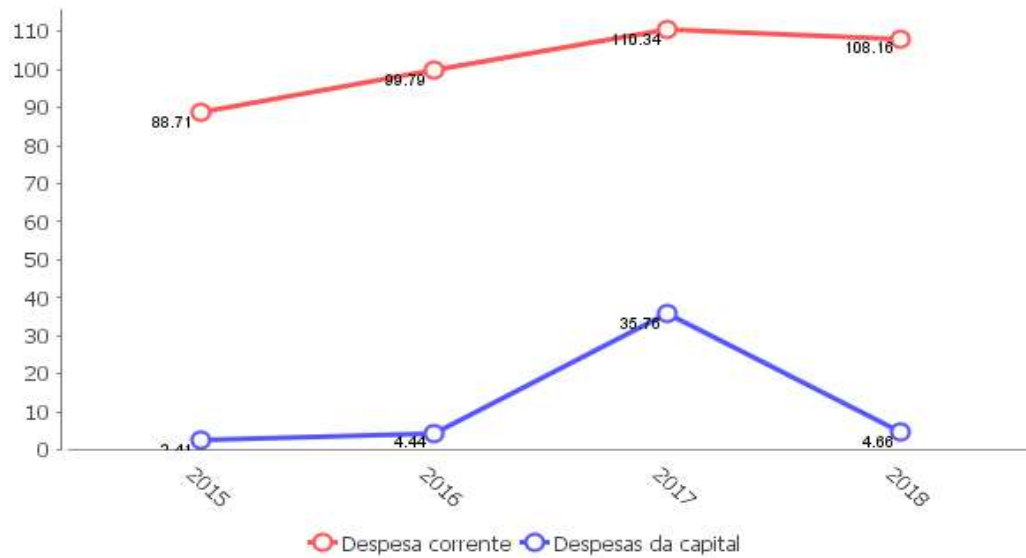

Fonte: Siconfi.

Ademais, em relação à especificidade das despesas, conforme deliberação do Pleno deste Tribunal de Contas, atendendo a pedido do Ministério Público de Contas<sup>19</sup>, convém destacar que a **Prefeitura de Limoeiro realizou despesas, em 2018, com eventos comemorativos no valor de R\$ 1.402.500,00, conforme detalhado no documento 80.**

Registre-se que ao longo deste relatório, em relação às finanças do município, foram observadas as seguintes situações:

- Deficit de execução orçamentária no valor de R\$ 7.713.482,54 (Item 2.4);
- Contribuições patronais ao RGPS não foram recolhidas integralmente (Item 3.4); e
- Ausência de recolhimento ao RPPS de contribuição decorrente de parcelamento de débitos previdenciários (Item 8.3).

Portanto, apesar das situações antes elencadas, verificou-se a ocorrência de despesas com festividades no exercício.

Não foram verificadas inconsistências no registro das despesas.

Por sua vez, na tabela 2.4.2a são apresentados valores de inscrição de Restos a Pagar Processados (que correspondem a despesas empenhadas, liquidadas, mas não pagas) e Restos a Pagar Não Processados (despesas empenhadas, mas nem liquidadas nem pagas) do exercício de 2018, bem como sua representatividade em relação à despesa empenhada:

Tabela 2.4.2a Despesa empenhada e Restos a Pagar, 2018 – Limoeiro

Descrição	Valor (R\$)
Total da despesa empenhada (A)	116.720.459,55
Inscrição de RP processados (B)	13.678.464,64(1)

<sup>19</sup> Na 35ª Sessão Ordinária do Tribunal Pleno desta Corte de Contas, realizada em 17 de outubro de 2018, na qual se deliberou sobre o Recurso Ordinário TCE-PE nº 15100069-6RO001, a respeito do Parecer Prévio emitido pela 1ª Câmara para a prestação de contas do Prefeito de Vitória de Santo Antão, exercício 2014 (disponível em [www.tce.pe.gov.br](http://www.tce.pe.gov.br)), foi pedido pelo Ministério Público de Contas, e deferido pelo Pleno, que os relatórios de auditoria de contas de governo também fornecessem informações sobre festividades.

**Tabela 2.4.2a** Despesa empenhada e Restos a Pagar, 2018 – Limoeiro

Descrição	Valor (R\$)
Inscrição de RP não processados (C)	6.317.608,16(1)
Percentual de inscrição de RP processados (B/A x 100)	11,72%
Percentual de inscrição de RP não processados (C/A x 100)	5,41%

Fonte: (1)Relação consolidada de restos a pagar processados e não processados inscritos no exercício (doc. 31)

Ao comparar com exercícios anteriores, a inscrição de restos a pagar possuiu o seguinte comportamento:

**Gráfico 2.4.2e** Inscrição de Restos a Pagar em relação à Despesa Total, 2014-2018 – Limoeiro

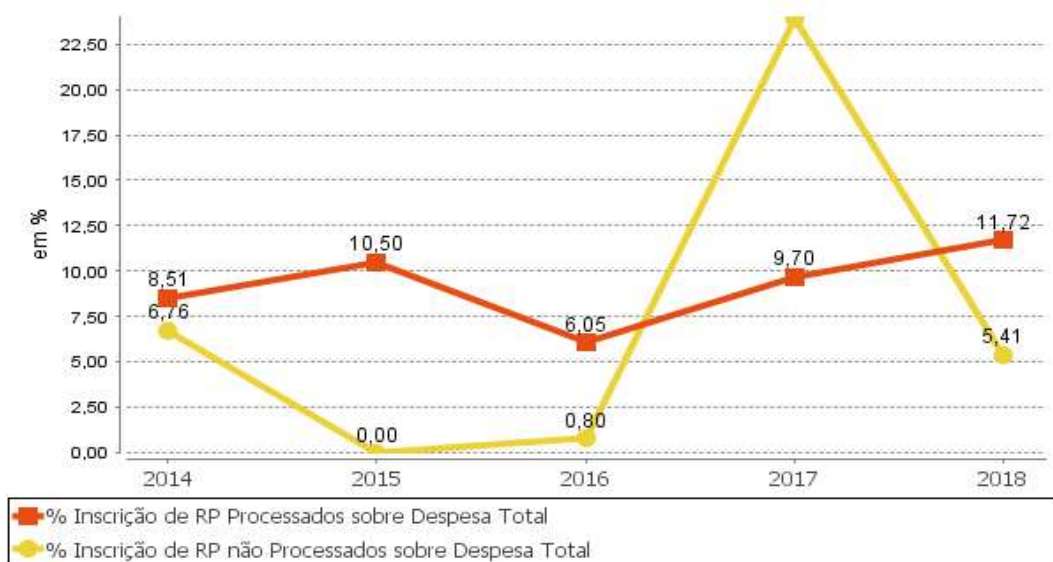

Fonte: Tabela 2.4.2a e relatórios de auditoria de exercícios anteriores.

Fica evidente que tem havido o aumento da inscrição de restos a pagar processados desde 2016. Essa dinâmica uma vez que efetivamente representam dívida para com terceiros por já terem passado pela fase da liquidação, conseqüentemente, ter acontecido a prestação do serviço ou entrega dos bens contratados.

Além disso, esses patamares devem ser observados dentro do contexto da execução orçamentária e do endividamento do município. Observaram-se as seguintes ocorrências em relação ao tema:

- Deficit de execução orçamentária de R\$ 7.713.482,54 (Item 2.4);
- Aumento no estoque de restos a pagar de R\$ 61.221.238,90 para R\$ 73.365.653,65, ao final de 2018, segundo Demonstrativo da Dívida Flutuante (doc. 11), cerca de 20%; e
- Inscrição de restos a pagar processados sem disponibilidade de caixa no valor de R\$ 11.154.918,94 (Item 5.4);
- Inscrição de restos a pagar não processados sem disponibilidade de caixa no valor de R\$ 4.578.363,15 (Item 5.4);

Em suma, os números sugerem que a inscrição de restos a pagar tem sido exagerada.

# 3

## FINANÇAS E PATRIMÔNIO

### Objetivos:

- Verificar, a partir do Balanço Financeiro e do Balanço Patrimonial, se houve a evidenciação do controle contábil por fonte/destinação dos recursos, em obediência ao previsto no Manual de Contabilidade Aplicada ao Setor Público (MCASP).
- Analisar, a partir do Balanço Patrimonial, se o registro da Dívida Ativa respeitou as determinações da STN para adequação à Nova Contabilidade Aplicada ao Setor Público (NCASP), em especial, se a Dívida Ativa foi evidenciada tanto no Ativo Circulante como no Ativo Não Circulante, bem como se a provisão para perdas foi contabilizada.
- Verificar o impacto nas contas municipais decorrente da ausência de contabilização e/ou recolhimento das contribuições previdenciárias ao RGPS e RPPS.
- Verificar se as provisões matemáticas previdenciárias foram evidenciadas no Balanço Patrimonial do município e do RPPS, bem como se há notas explicativas sobre os valores informados.
- Evidenciar a capacidade do município em honrar imediatamente seus compromissos de curto prazo contando apenas com suas disponibilidades, ou seja, os recursos disponíveis em caixa ou bancos, bem como a capacidade em honrar compromissos de curto prazo contando com os recursos a curto prazo (caixa, bancos, estoques etc.).

## 3.1 Controle por fonte/destinação dos recursos

A contabilidade no âmbito da União, dos Estados, do Distrito Federal e dos municípios deve observar as orientações contidas no Manual de Contabilidade Aplicada ao Setor Público (MCASP). Nele está estabelecido que o controle das disponibilidades financeiras por fonte/destinação de recursos deve ser feito desde a elaboração do orçamento até a sua execução, incluindo o ingresso, o comprometimento e a saída dos recursos orçamentários<sup>20</sup>.

Com fundamento na Lei Complementar nº 101/2000 (LRF), em seu parágrafo único do art. 8º combinado com o art. 50, inciso I<sup>21</sup>, o MCASP estabelece, sobre a classificação orçamentária por fontes/destinações de recursos<sup>22</sup>:

Na arrecadação, além do registro da receita orçamentária e do respectivo ingresso dos recursos financeiros, deverá ser lançado, em contas de controle, o valor classificado na fonte/destinação correspondente (disponibilidade a utilizar), bem como o registro da realização da receita orçamentária por fonte/destinação.

Na execução orçamentária da despesa, no momento do empenho, deverá haver a baixa do crédito disponível conforme a fonte/destinação e deverá ser registrada a transferência da disponibilidade de recursos para a disponibilidade de recursos comprometida. Na saída desse recurso deverá ser adotado procedimento semelhante, com o registro de baixa do saldo da conta de fonte/destinação comprometida e lançamento na de fonte/destinação utilizada.

As receitas e despesas orçamentárias informadas no Balanço Financeiro (doc. 5) foram apresentadas de forma detalhada, de modo a evidenciar o controle contábil por fonte/destinação dos recursos, discriminando as fontes ordinárias e vinculadas de receitas e suas respectivas aplicações em despesas, em obediência ao previsto no MCASP.

Ainda de acordo com o MCASP, o Balanço Patrimonial será composto de: (a) Quadro Principal; (b) Quadro dos Ativos e Passivos Financeiros e Permanentes; (c) Quadro das Contas de Compensação (controle); e (d) Quadro do Superavit/Deficit Financeiro<sup>23</sup>.

**O Balanço Patrimonial consolidado do Município de Limoeiro contém o Quadro do Superavit/Deficit Financeiro (doc. 6), porém elaborado com deficiências em desobediência ao previsto no MCASP. Basta observar que consta somente o total das fontes de recursos ordinários e mais nenhuma informação.**

Todavia, no Quadro dos Ativos e Passivos Financeiros e Permanentes que integra o

<sup>20</sup> Manual de Contabilidade Aplicada ao Setor Público (MCASP) – 7ª Edição, p. 136 (Portaria Conjunta STN/SOF nº 2, de 22 de dezembro de 2016 e Portaria STN nº 840, de 21 de dezembro de 2016).

<sup>21</sup> Art. 8º (...)

Parágrafo único. Os recursos legalmente vinculados a finalidade específica serão utilizados exclusivamente para atender ao objeto de sua vinculação, ainda que em exercício diverso daquele em que ocorrer o ingresso.” (...)

Art. 50. Além de obedecer às demais normas de contabilidade pública, a escrituração das contas públicas observará as seguintes:

I – a disponibilidade de caixa constará de registro próprio, de modo que os recursos vinculados a órgão, fundo ou despesa obrigatória fiquem identificados e escriturados de forma individualizada;

<sup>22</sup> Manual de Contabilidade Aplicada ao Setor Público (MCASP) – 7ª Edição, p. 136 (Portaria Conjunta STN/SOF nº 2, de 22 de dezembro de 2016 e Portaria STN nº 840, de 10 de dezembro de 2016).

<sup>23</sup> Ibidem. p. 324.

Balanço Patrimonial (doc. 06), é possível verificar o registro de um déficit financeiro de R\$ 220.444.328,83<sup>24</sup>, o que não desnatura a irregularidade apontada no parágrafo anterior, tendo em vista que o Quadro dos Ativos e Passivos Financeiros e Permanentes não discrimina as disponibilidades por fonte/destinação de recursos, de modo segregado.

Todavia esse dado deve ser considerado com ressalva uma vez que, por aparente erro da contabilidade municipal, foram considerados no passivo financeiro o montante de R\$ 191.505.033,88 em restos a pagar não processados, quando, nos documentos 31 e 32, há um total registrado de R\$ 32.446.400,02. Utilizando este último valor, o déficit financeiro seria de R\$ 61.385.904,97.

Foi verificado ainda um deficiente controle contábil por fonte/destinação de recursos, uma vez que foram empenhadas e vinculadas despesas aos recursos do FUNDEB sem lastro financeiro, ou seja, em montante acima da receita recebida no exercício, provocando comprometimento da receita do exercício seguinte (Item 6.3).

O deficiente controle contábil por fonte/destinação de recursos também possibilitou inscrição de Restos a Pagar com insuficiência de caixa, conforme narrado no Item 5.4.

Convém, portanto, sugerir que seja determinado ao Prefeito que aprimore o controle contábil por fontes/destinação de recursos, a fim de que seja considerada a suficiência de saldos em cada conta para realização de despesas, evitando, assim, contrair obrigações sem lastro financeiro, de modo a preservar o equilíbrio financeiro e fiscal do município. Ademais, o Balanço Patrimonial deve conter quadro de superavit/déficit financeiro elaborado de acordo com o Manual de Contabilidade Aplicada ao Setor Público da STN.

---

<sup>24</sup> Diferença entre o Ativo Financeiro e o Passivo Financeiro (somado as restos a pagar não processados).

## 3.2 Aspectos relacionados ao Ativo

Os ativos do município somaram R\$ 72.716.338,50, dos quais o Ativo Circulante responde por 26,03% e o Ativo Não Circulante por 73,97%.

**Gráfico 3.2a** Composição do Ativo, 2018 - Limoeiro

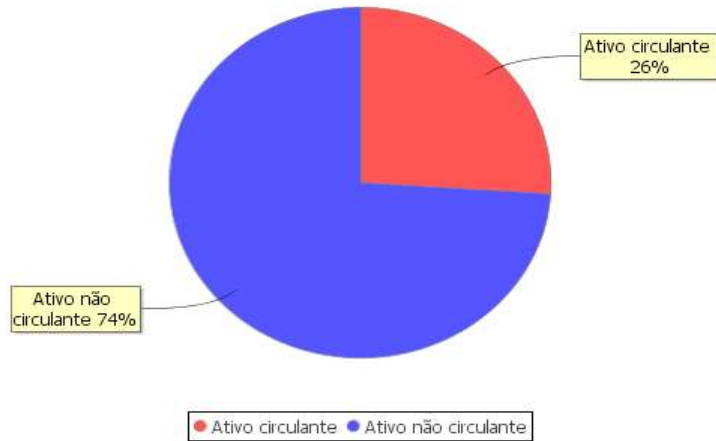

Fonte: Balanço Patrimonial (doc. 64).

O Ativo Circulante, representado pelas disponibilidades de caixa e equivalentes de caixa, bem como dos créditos de curto prazo do município, alcançou R\$ 18.926.982,91.

**Gráfico 3.2b** Ativo Circulante, 2014-2018 – Limoeiro (em R\$ milhões)

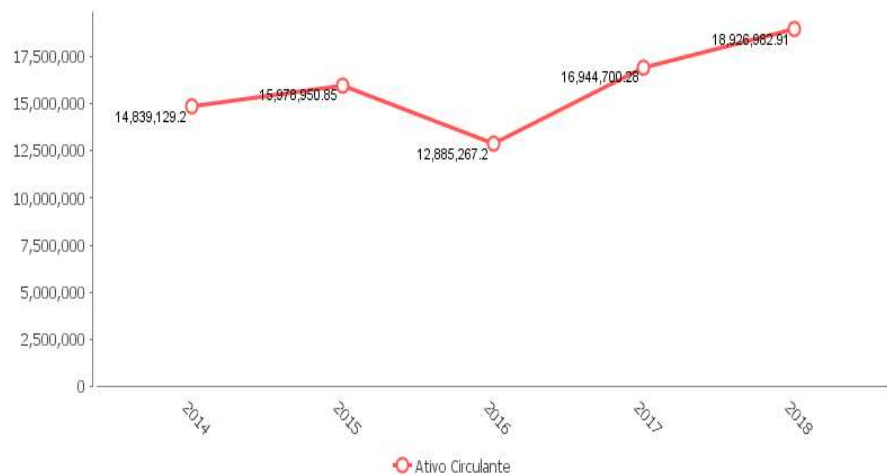

Fonte: Balanço Patrimonial consolidado de 2018 (doc. 64) e de exercícios anteriores.

Por outro lado, o Ativo Não Circulante, representado pelos bens e direitos que estão indisponíveis para realização imediata e pelos que têm uma expectativa de realização superior a doze meses após a data das demonstrações contábeis, alcançou R\$ 53.789.355,59.

**Gráfico 3.2c** Ativo Não Circulante, 2014-2018 – Limoeiro (em R\$ milhões)

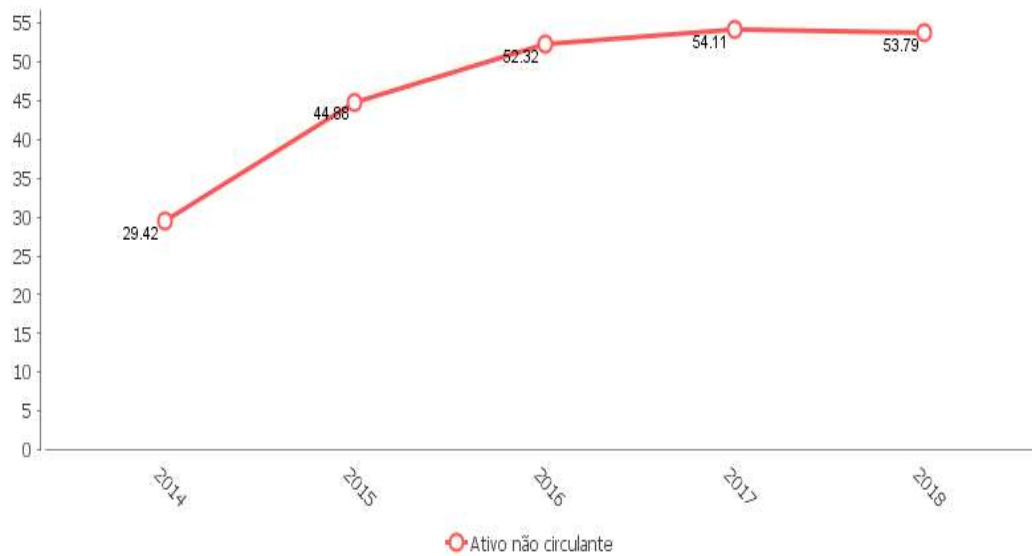

Fonte: Balanço Patrimonial consolidado de 2018 (doc. 64) e de exercícios anteriores.

Documento Assinado Digitalmente por: THIAGO SEDA CAMILO  
 Acesse em: <https://tce.tce.pe.gov.br/epp/validaDoc.seam> Código do documento: 549cd100-d4fd-4084-8e41-4802f0fca799

### 3.2.1 Dívida Ativa

A Dívida Ativa municipal se refere a tributos, multas e créditos em favor do Município de Limoeiro, lançados e não recolhidos no exercício. Os valores acumulados desses créditos, em cada exercício, compõem o saldo da Dívida Ativa, conta contábil evidenciada no Balanço Patrimonial consolidado (doc. 6).

A Dívida Ativa constitui grupo de avaliação monetária que, em 2018, correspondeu a 17,52% de todos os ativos do município (Balanço Patrimonial, doc. 6). A Dívida Ativa Tributária representa 76,85%, enquanto a Dívida Ativa Não Tributária corresponde a 23,15%.

Em 2018, o saldo da Dívida Ativa do Município de Limoeiro foi de R\$ 12.737.197,76<sup>25</sup>.

O estoque da Dívida Ativa passou de R\$ 19.120.549,67 em 31/12/2017 para R\$ 12.737.197,76 em 31/12/2018, representando um decréscimo de 33,38%.

**Gráfico 3.2.1a** Saldo da Dívida Ativa, 2014-2018 – Limoeiro (em R\$ milhares)

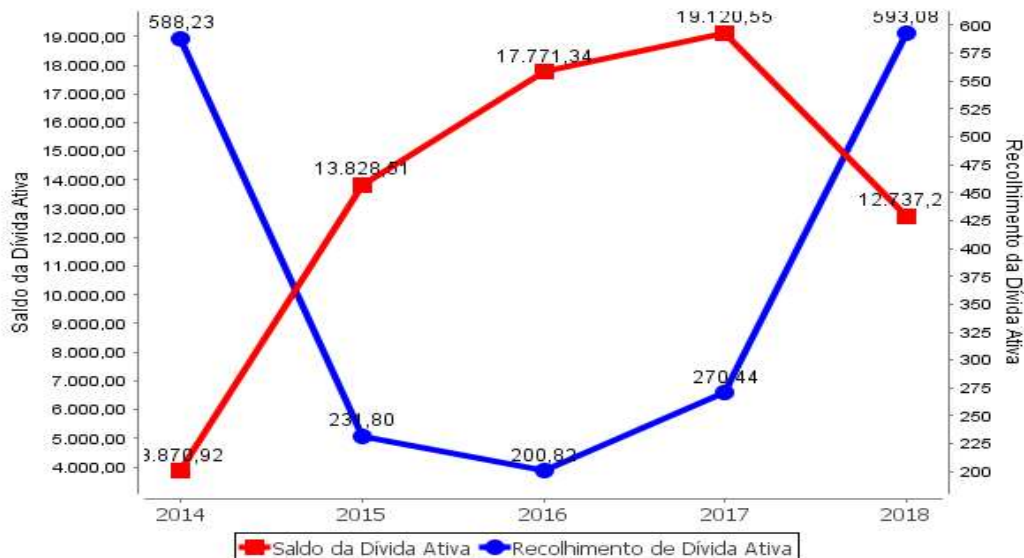

Fontes:  
Balanço Patrimonial do município (doc. 64)  
Relatório de Auditoria do Processo de Contas de Prefeito do exercício anterior  
Apêndice I deste relatório

A arrecadação da dívida ativa no exercício em análise foi de R\$ 362.502,09 representando 3,10% do saldo em 31/12/2017 (R\$ 19.120.549,67). Tal fato correspondeu a um aumento de arrecadação em relação a 2017, que foi de R\$ 270.442,70. No entanto, observa-se que apresenta-se em um patamar relativamente baixo se comparado aos anos de 2015 e 2014.

**Tabela 3.2.1** Percentual de recebimentos da Dívida Ativa relativo ao saldo do exercício anterior

2018	2017	2016	2015	2014
1,89%	1,52%	1,45%	5,11%	14,60%

<sup>25</sup>Não foi considerada intra OFSS.

Considerando que boa parte dos valores registrados na Dívida Ativa não possui alta liquidez (por não ter perspectiva concreta, de fato, de vir a se efetivar como recurso para o ente público), a Secretaria do Tesouro Nacional (STN), com base nos Princípios Contábeis da Oportunidade e da Prudência<sup>26</sup>, passou a exigir<sup>27</sup> a regular constituição de provisão para créditos inscritos em dívida ativa de recebimento incerto.

O Manual de Procedimentos da Dívida Ativa<sup>28</sup> assim fundamenta:

7.3.6 Os valores lançados como Dívida Ativa, pela própria natureza, carregam consigo um grau de incerteza com relação ao seu recebimento. Especialmente, para o caso da União, a relação entre o valor registrado no Ativo e o valor recebido ano a ano é pequena, permitindo concluir-se que apenas essa parcela do valor contabilizado é efetivamente realizada.

7.3.7 No entanto, esses créditos inadimplentes figuram no Ativo da Entidade, ainda que no longo prazo, influenciando qualquer análise que se pretenda sobre os demonstrativos contábeis consolidados. Em atendimento aos Princípios da Oportunidade e da Prudência, faz-se necessário instituir um mecanismo que devolva ao ativo a expressão real do valor contabilizado, tornando-o compatível com a situação da Entidade.

7.3.8 Procedimento adequado às Normas Brasileiras, assim como à Legislação vigente, é a provisão para ativos que dificilmente serão recebidos, ajustando-se o saldo da Dívida Ativa pela resultante do valor inscrito e da conta redutora denominada Provisão para Dívida Ativa de Recebimento Duvidoso. Este procedimento harmoniza as Normas Nacionais de Contabilidade com as Internacionais.

(...)

8.4.1 Em observância aos dispositivos legais pertinentes, os créditos classificáveis em Dívida Ativa devem ser inicialmente registrados no Ativo de Longo Prazo, considerando a incerteza intrínseca de sua condição.

8.4.2 No entanto, a ação de cobrança dos órgãos competentes pela gestão do estoque da Dívida Ativa, em todas as esferas de governo, gera um fluxo real de recebimentos, mensurável em cada exercício. Esse fluxo constitui-se em uma base de valores históricos representativa para uma estimativa de recebimentos futuros.

8.4.3 Por outro lado, o sucesso das ações de cobrança acaba resultando em cronogramas de recebimento, firmados com datas e parcelas definidas, por vezes em contratos registrados com garantias reais.

8.4.4 Dessa forma, deve-se reclassificar os créditos inscritos de acordo com a expectativa de sua realização, enquadrando-os como Dívida Ativa de Curto Prazo e Dívida Ativa de Longo Prazo.

De outra parte, a Portaria STN nº 548/2015<sup>29</sup>, sob a mesma base conceitual, em seu Anexo I, Item 3.9, demonstra, em quadro resumo, os prazos definidos para que os entes federativos passem a adotar procedimentos relativos aos registros contábeis da Dívida Ativa<sup>30</sup>.

<sup>26</sup> Artigos 6º e 10 da Resolução nº 730/2003, do Conselho Federal de Contabilidade (CFC).

<sup>27</sup> Portaria nº 564, de 27 de outubro de 2004, que aprova o Manual de Procedimentos da Dívida Ativa (art. 2º).

<sup>28</sup> Idem.

<sup>29</sup> Portaria STN nº 548, de 24.09.2015, publicada no DOU em 29.09.2015, que dispõe sobre prazos e limite de adoção dos procedimentos contábeis patrimoniais aplicáveis aos entes da Federação, com vistas à consolidação das contas públicas da União, dos Estados, do Distrito Federal e dos Municípios.

<sup>30</sup> Para os municípios, a adoção de medidas relativas à preparação de sistemas e outras providências de implantação e à obrigatoriedade dos registros contábeis deveria ter ocorrido desde 2015 O Anexo I, Item 3.9, da

**No Balanço Patrimonial consolidado do Município de Limoeiro, exercício de 2018 (doc. 64), verifica-se que a provisão foi não foi constituída, por meio de conta redutora de Ativo: Ajuste de Perdas de Crédito.**

Além da constituição da provisão, é pertinente analisar o critério de enquadramento dado pela contabilidade municipal para a expectativa de recebimento dos créditos da Dívida Ativa.

**Verificou-se que 379.557,78 do total da Dívida Ativa, desconsiderada a dívida Intra OFSS, foram classificados no Ativo Circulante e 12.357.639,98 no Ativo Não Circulante, sem que tenham sido informados em notas explicativas os critérios utilizados para avaliar o grau de certeza da realização destes créditos.**

Tal conduta pode resultar em superdimensionamento do Ativo Circulante do município, comprometendo a apuração da sua real capacidade de pagamento no curto prazo, razão pela qual deve se olhar com cautela os resultados a serem evidenciados no Item 3.5 adiante, caso eles se apresentem positivos.

Sugere-se, então, à relatoria que determine ao Prefeito, ou a quem vier a sucedê-lo, que adote medidas para que seja constituído “ajuste para perdas de créditos em dívida ativa” e que os créditos da Dívida Ativa sejam classificados adequadamente, de acordo com a expectativa de sua realização, e que as notas explicativas do Balanço Patrimonial evidenciem os critérios que fundamentaram seus registros no Ativo Circulante e/ou no Ativo Não Circulante.

Por fim, ao se verificarem as informações que integram o “Demonstrativo de implantação das novas regras contábeis aplicadas ao setor público” (doc. 30), constata-se a seguinte situação:

Ação	4. Reconhecimento, mensuração e evidenciação da Dívida Ativa, tributária e não-tributária, e respectivo ajuste para perdas.			
Subação	Produto	Responsável	Prazo Final	Situação Atual
	Registros contábeis conforme MCASP.	Secretário (a) de Finanças/Fazenda	01/01/2018	Concluído

Portaria STN nº 548, de 24.09.2015 (publicada no DOU em 29.09.2015), a qual dispõe sobre prazos e limite de adoção dos procedimentos contábeis patrimoniais aplicáveis aos entes da Federação, com vistas à consolidação das contas públicas da União, dos Estados, do Distrito Federal e dos Municípios, sob a mesma base conceitual, demonstra, em quadro resumo, os prazos definidos para que os entes federativos passem a adotar procedimentos relativos aos registros contábeis da Dívida Ativa.

### 3.3 Aspectos relacionados ao Passivo

Em 2018, o Passivo do município tinha a seguinte composição: 36,26% correspondentes ao Passivo Não Circulante e 63,74% ao Passivo Circulante.

**Gráfico 3.3a** Composição do Passivo

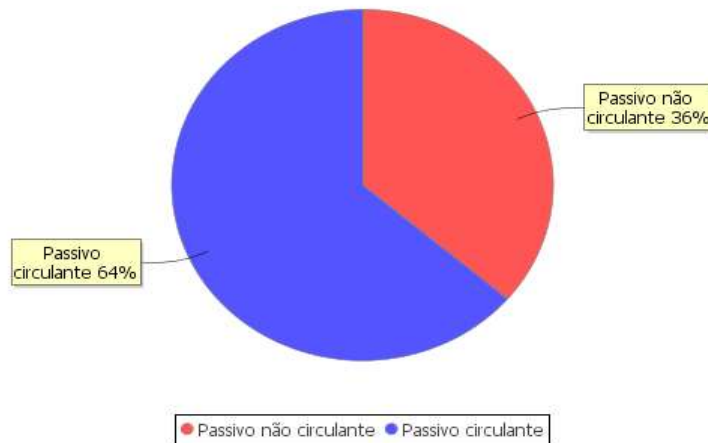

Fonte: Balanço Patrimonial (doc. 64).

No Passivo Circulante, R\$ 32.446.400,02 correspondem a Restos a Pagar Processados.

Observa-se um incremento de 87,76% em relação ao saldo dos Restos a Pagar Processados 2017.

**Gráfico 3.3b** Saldo dos Restos a Pagar Processados, 2016-2018 – Limoeiro (em R\$ milhões)

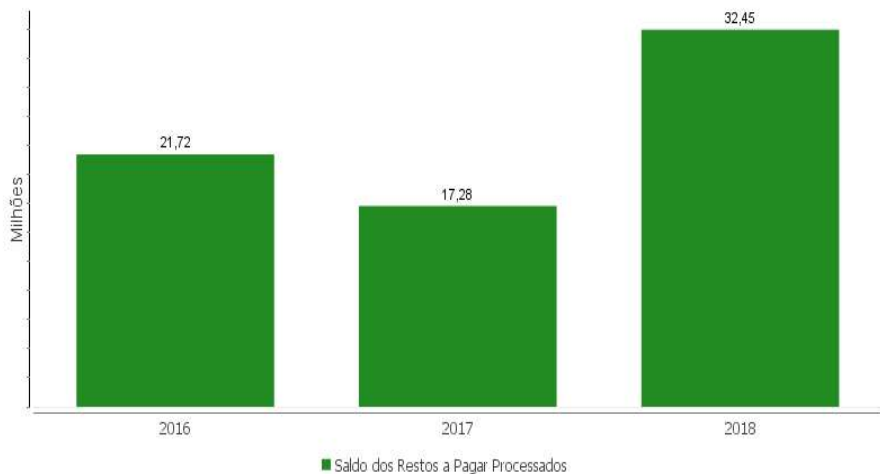

Fonte: Demonstrativo da Dívida Flutuante 2018 (doc. 11) e Relatório de Auditoria de contas de governo dos dois exercícios anteriores.

Além do aumento significativo do estoque de restos a pagar processados, vale ressaltar que, apesar de os restos a pagar não processados não constarem do Passivo Circulante por não ter havido ainda o fato gerador patrimonial, representam potenciais passivos e representam R\$ 40.919.253,83 que podem em futuro próximo onerarem o Passivo Circulante.

Em 2018, o Passivo Não Circulante, constituído das dívidas de longo prazo do Município, correspondeu a R\$ 25.560.492,68.

Ressalta-se que a drástica redução em relação ao ano anterior deveu-se a redução das provisões matemáticas previdenciárias.

**Gráfico 3.3c** Evolução do Passivo Não Circulante, 2016-2018 – Limoeiro (em R\$ milhões)

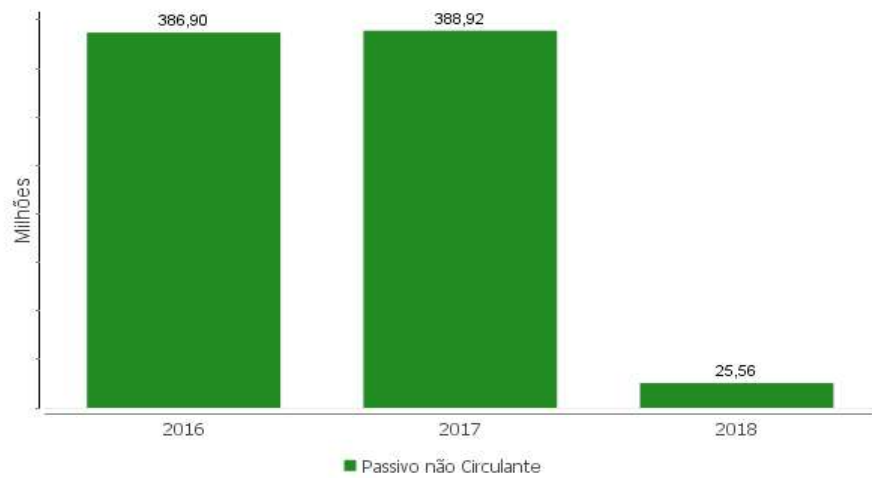

Fonte: Balanço Patrimonial (doc. 64)

### 3.3.1 Provisões matemáticas previdenciárias

Os procedimentos e as demonstrações contábeis dos regimes previdenciários deverão observar o previsto no MCASP<sup>31</sup>, segundo o que for estabelecido pela Secretaria do Tesouro Nacional (STN)<sup>32</sup>.

Uma das principais informações que evidenciam a real situação patrimonial e financeira do RPPS<sup>33</sup>, como entidade contábil, diz respeito ao seu passivo atuarial, ou seja, o registro das reservas matemáticas previdenciárias.

A provisão matemática previdenciária ou reserva matemática é o valor monetário que designa os compromissos do RPPS em relação aos seus participantes em determinada data, ou seja, representa a “reserva garantidora” necessária para honrar os compromissos assumidos pelo RPPS ao criar o regime. A evidenciação do passivo atuarial permite ao usuário da informação contábil concluir sobre a capacidade de o governo municipal arcar com suas obrigações financeiras e previdenciárias futuras.

Ou, conforme explicado no MCASP:

Entende-se por provisão matemática previdenciária a diferença a maior entre os valores provisionados pelos RPPS para fazer face à totalidade dos compromissos futuros do plano para com seus servidores e dependentes e as contribuições correspondentes. Ou seja, a provisão matemática previdenciária, também conhecida como passivo atuarial, representa o total dos recursos necessários ao pagamento dos compromissos dos planos de benefícios, calculados atuarialmente, em determinada data, a valor presente.<sup>34</sup>

O Balanço Patrimonial consolidado do município de Limoeiro e o Balanço Patrimonial do seu RPPS, exercício 2018 (docs. 64 e 35, respectivamente), consignaram, no grupo do Passivo Não Circulante, a conta Provisões Matemáticas Previdenciárias<sup>35</sup>, a qual registra o valor de R\$ 17.699.784,87. Vale ressaltar que o montante apresentou drástica redução em relação ao ano anterior.

**Registre-se que há fortes indícios de que o valor de R\$ 17.699.784,87 não representa a real posição das provisões matemáticas previdenciárias do RPPS.**

**Primeiramente, não há notas explicativas no Balanço Patrimonial do RPPS (doc. 35) que demonstrem como foram calculadas as provisões. Já nas notas explicativas ao Balanço Patrimonial consolidado (doc. 59), há menção a “Provisões Matemáticas Previdenciárias” no valor de R\$ 524.357.926,74, valor bastante divergente do registrado no quadro principal. Tal informação não fornece subsídio suficiente para comprovar a**

<sup>31</sup> Manual de Contabilidade Aplicada ao Setor Público, publicado pela Secretaria do Tesouro Nacional (STN) .

<sup>32</sup> Portaria nº 509/2013, do Ministério da Previdência.

<sup>33</sup> Regime Próprio de Previdência Social.

<sup>34</sup> Manual de Contabilidade Aplicada ao Setor Público (MCASP), 6ª Edição, p. 187 (Portaria Conjunta STN/SOF nº 1, de 10 de dezembro de 2014 e Portaria STN nº 700, de 10 de dezembro de 2014)

<sup>35</sup> Para os municípios, a adoção dos supracitados procedimentos foi imediata e é exigida desde 2015, conforme Portaria STN nº 548, de 24.09.2015 (publicada no DOU em 29.09.2015), que, nos mesmos termos do comentado no item relativo à Dívida Ativa, também definiu prazo para que os entes federativos passem a adotar procedimentos relativos ao reconhecimento, mensuração e evidenciação da provisão atuarial do regime próprio de previdência dos servidores públicos civis e militares.

**correção da informação.**

**Além disso, verifica-se, do registro do quadro principal do doc. 64, que o valor de R\$ 524.357.926,74 foi registrado, na verdade, como “2.2.7.2.1.05.00 - Plano Previdenciário - Plano de Amortização”.**

Destaca-se ainda que o Relatório de Auditoria de Contas de Gestão do RPPS 2017 (doc. 87) apontou como irregularidade o registro errôneo das reservas matemáticas nas demonstrações contábeis referentes àquele período.

Assim sendo, cabem as determinações de que o ente revise o montante de provisões matemáticas inscritas em seus balanços e registrem em nota explicativa a metodologia utilizada para seu cálculo.

Por outro lado, ao se verificarem as informações que integram o doc. enviado na presente prestação de contas, exigidas no “Demonstrativo de implantação das novas regras contábeis aplicadas ao setor público, correspondente ao Anexo IV desta Resolução” (item 30 do Anexo I da Resolução TC nº 47/2018), quanto ao procedimento em questão, constata-se o seguinte:

Ação	12. Reconhecimento, mensuração e provisão atuarial do Regime Próprio de Previdência dos Servidores Públicos Civis e Militares.			
Subação	Produto	Responsável	Prazo Final	Situação Atual
	Registros contábeis conforme MCASP.	Secretário (a) de Finanças/Fazenda	Imediato	Concluído

## 3.4 Recolhimento de contribuições previdenciárias do RGPS

A arrecadação e o recolhimento das contribuições previdenciárias devidas ao Regime Geral de Previdência Social (RGPS) devem obedecer ao disposto na Lei Federal nº 8.212/1991 (artigo 30 e seguintes).

Com base no demonstrativo de recolhimento das contribuições previdenciárias ao RGPS (tabelas 3.4a e 3.4b), **verifica-se que não foi recolhido o montante de R\$ 1.218.901,70**, conforme será discriminado nas tabelas a seguir, referentes a contribuições patronais. Em relação às contribuições dos servidores houve o recolhimento integral.

**Ademais, verificou-se, do Demonstrativo de Recolhimento (doc. 43), que foi constante o pagamento intempestivo das contribuições patronais, gerando encargos no valor de R\$ 340.645,27, ou seja, configurando um dano ao erário municipal.**

**Tabela 3.4a** Contribuição dos Servidores ao RGPS

Competência	Retida (A)	Contabilizada	Recolhida (Principal) <sup>36</sup> (B)	Recolhida (Encargos) <sup>37</sup>	Não Recolhida (A-B)
Janeiro	116.359,41(1)	116.359,41(1)	116.359,41(1)	0,00(1)	0,00
Fevereiro	116.478,03(1)	116.478,03(1)	116.478,03(1)	0,00(1)	0,00
Março	157.566,47(1)	157.566,47(1)	157.566,47(1)	0,00(1)	0,00
Abril	151.855,55(1)	151.855,55(1)	151.855,55(1)	0,00(1)	0,00
Maiο	153.249,01(1)	153.249,01(1)	153.249,01(1)	0,00(1)	0,00
Junho	154.574,08(1)	154.574,08(1)	154.574,08(1)	0,00(1)	0,00
Julho	154.415,95(1)	154.415,95(1)	154.415,95(1)	0,00(1)	0,00
Agosto	151.704,92(1)	151.704,92(1)	151.704,92(1)	0,00(1)	0,00
Setembro	151.730,94(1)	151.730,94(1)	151.730,94(1)	0,00(1)	0,00
Outubro	146.939,29(1)	146.939,29(1)	146.939,29(1)	0,00(1)	0,00
Novembro	133.059,51(1)	133.059,51(1)	133.059,51(1)	0,00(1)	0,00
Dezembro	118.814,57(1)	118.814,57(1)	118.814,57(1)	0,00(1)	0,00
13º Salário	71.841,51(1)	71.841,51(1)	71.841,51(1)	0,00(1)	0,00
<b>TOTAL</b>	<b>1.778.589,24</b>	<b>1.778.589,24</b>	<b>1.778.589,24</b>	<b>0,00</b>	<b>0,00</b>

Fonte: (1) Demonstrativo de recolhimento das contribuições previdenciárias ao Regime Geral de Previdência Social - RGPS (doc. 43)

**Tabela 3.4b** Contribuição Patronal ao RGPS

Competência	Devida (A)	Contabilizada	Benef. Pagos Diret. <sup>38</sup> (B)	Recolhida (Principal) <sup>39</sup> (C)	Recolhida (Encargos) <sup>40</sup>	Não Recolhida (A-B-C)
Janeiro	300.473,23(1)	300.473,23(1)	19.679,47(1)	221.976,44(1)	19.804,69(1)	58.817,32
Fevereiro	301.132,58(1)	301.132,58(1)	22.748,07(1)	239.658,40(1)	25.425,71(1)	38.726,11
Março	409.729,49(1)	409.729,49(1)	27.667,38(1)	427.741,01(1)	58.325,45(1)	-45.678,90

<sup>36</sup> Valor repassado ao INSS a título de principal (valor devido originalmente).

<sup>37</sup> Valor repassado ao INSS a título de encargos (valores referentes à multa, juros e outros encargos por mora).

<sup>38</sup> Benefícios previdenciários pagos diretamente pelo órgão e deduzidos dos repasses ao INSS.

<sup>39</sup> Valor repassado ao INSS a título de valor principal (valor devido originalmente).

<sup>40</sup> Valor repassado ao INSS a título de encargos (valores referentes à multa, juros e outros encargos por mora).

**Tabela 3.4b** Contribuição Patronal ao RGPS

Competência	Devida (A)	Contabilizada	Benef. Pagos Diret. (B)	Recolhida (Principal) (C)	Recolhida (Encargos)	Não Recolhida (A-B-C)
Abril	398.581,52(1)	398.581,52(1)	23.023,58(1)	315.838,26(1)	19.856,47(1)	59.719,68
Mai	403.874,69(1)	403.874,69(1)	19.190,33(1)	259.181,50(1)	34.073,83(1)	125.502,86
Junho	404.814,82(1)	404.814,82(1)	21.440,67(1)	339.761,59(1)	32.472,16(1)	43.612,56
Julho	406.815,45(1)	406.815,45(1)	18.203,47(1)	352.323,81(1)	35.779,30(1)	36.288,17
Agosto	398.422,68(1)	398.422,68(1)	14.849,86(1)	326.548,53(1)	33.617,39(1)	57.024,29
Setembro	398.528,90(1)	398.528,90(1)	17.785,55(1)	323.909,99(1)	31.967,76(1)	56.833,36
Outubro	385.460,67(1)	385.460,67(1)	11.027,28(1)	323.276,16(1)	32.778,51(1)	51.157,23
Novembro	350.272,47(1)	350.272,47(1)	14.982,66(1)	135.463,69(1)	16.544,00(1)	199.826,12
Dezembro	306.286,68(1)	306.286,68(1)	14.675,34(1)	35.919,40(1)	0,00(1)	255.691,94
13º Salário	284.230,40(1)	284.230,40(1)	0,00(1)	2.849,44(1)	0,00(1)	281.380,96
<b>TOTAL</b>	<b>4.748.623,58</b>	<b>4.748.623,58</b>	<b>225.273,66</b>	<b>3.304.448,22</b>	<b>340.645,27</b>	<b>1.218.901,70</b>

Fonte: (1) Demonstrativo de recolhimento das contribuições previdenciárias ao Regime Geral de Previdência Social - RGPS (doc. 43)

O pagamento intempestivo das contribuições previdenciárias ao RGPS, ou seu não pagamento, além das restrições previstas no art. 56 da Lei Federal nº 8.212/1991, acarreta aumento do passivo do município ante o Regime Geral de Previdência, gerando ônus para o Erário em virtude dos acréscimos pecuniários decorrentes, e comprometem gestões futuras, que acabam tendo que arcar não apenas com as contribuições ordinárias, como também com a amortização, normalmente de longo prazo, de dívidas deixadas por administrações passadas.

A Lei Complementar nº 101/2000 reforça os pressupostos da responsabilidade fiscal, conforme §1º do art. 1º:

Art. 1º Omissis

§ 1º A responsabilidade na gestão fiscal pressupõe a ação planejada e transparente, em que se previnem riscos e corrigem desvios capazes de afetar o equilíbrio das contas públicas, mediante o cumprimento de metas de resultados entre receitas e despesas e a obediência a limites e condições no que tange a renúncia de receita, geração de despesas com pessoal, da seguridade social e outras, dívidas consolidada e mobiliária, operações de crédito, inclusive por antecipação de receita, concessão de garantia e inscrição em Restos a Pagar.

Como agravante, verificou-se que o ente já possui termo de parcelamento celebrado junto ao INSS no valor de R\$ 4.436.842,41, ou seja, o não pagamento de contribuições previdenciárias já aconteceu anteriormente. Além disso, o Relatório de Auditoria de Contas de Governo do exercício anterior (doc. 88) também apontou omissão no recolhimento de contribuições no valor de R\$ 523.596,05.

## 3.5 Capacidade de pagamento de dívidas de curto prazo

Um olhar para os valores consignados no Balanço Patrimonial (doc. 64) permite analisar de que maneira a execução do Orçamento e as demais operações financeiras realizadas ao longo do exercício de 2018 influenciaram a liquidez do patrimônio do Município de Limoeiro. Esta análise também permite prevenir insuficiências de caixa no futuro.

Isso pode ser feito dando-se especial atenção à capacidade financeira de pagamento das obrigações de curto prazo contraídas pelo município, registradas no Passivo Circulante, ou seja, aquelas exigíveis até doze meses após a data das demonstrações contábeis.

Essa capacidade de pagamento será aferida sob duas formas<sup>41</sup>:

a) considerando apenas as disponibilidades registradas em Caixa e Bancos (Liquidez Imediata<sup>42</sup>);

b) considerando todos os recursos realizáveis nos doze meses seguintes à data das demonstrações contábeis (Liquidez Corrente<sup>43</sup>).

Um índice de liquidez igual ou maior que 1 (um) significa suficiência de recursos para quitação das dívidas de curto prazo. Contudo, um índice menor que 1 (um) evidencia incapacidade de quitá-las, sendo mais grave a situação de liquidez quanto mais próximo de 0 (zero) for o resultado.

É oportuno desconsiderar neste cálculo os recursos pertencentes ao regime próprio de previdência social (RPPS), posto que são vinculados ao pagamento de benefícios previdenciários atuais e futuros. Ademais, o RPPS do Município de Limoeiro dispõe de significativos recursos acumulados.

As tabelas 3.5a e 3.5b trazem esta análise.

<sup>41</sup> Segundo o Manual de Contabilidade Aplicada ao Setor Público (MCASP): “A avaliação dos elementos do Ativo e Passivo pode ser realizada mediante a utilização da análise por quocientes, dentre os quais se destacam os índices de liquidez e endividamento”. (Fonte: Manual de Contabilidade Aplicada ao Setor Público Parte V – Demonstrações Contábeis Aplicadas ao Setor Público - Aplicado à União, Estados, Distrito Federal e Municípios (Portaria STN nº 406, de 20 de junho de 2011, p. 37).

<sup>42</sup> 1) Liquidez Imediata (LI) – Disponibilidades / Passivo Circulante: Indica a capacidade financeira da entidade em honrar imediatamente seus compromissos de curto prazo contando apenas com suas disponibilidades, ou seja, os recursos disponíveis em caixa ou bancos. (Fonte: Idem, p. 38).

<sup>43</sup> 2) Liquidez Corrente (LC) - Ativo Circulante / Passivo Circulante: A liquidez corrente demonstra quanto a entidade poderá dispor em recursos a curto prazo (caixa, bancos, clientes, estoques, etc.) para pagar suas dívidas circulantes (fornecedores, empréstimos e financiamentos a curto prazo, contas a pagar, etc.). (Fonte: Idem.)

**Tabela 3.5a** Capacidade de pagamento imediato das dívidas de curto prazo, exceto RPPS, 2018 - Limoeiro

Descrição	2018	2017
Disponível (Exceto RPPS) (A=B-C)	7.162.513,31	4.539.327,82
Disponível do Município (B)	16.405.992,15(1)	11.291.003,94
Disponível do RPPS (C)	9.243.478,84(2)	6.751.676,12
Passivo Circulante (Exceto RPPS) (D=E-F)	44.216.765,56	34.268.926,71
Passivo Circulante do Município (E)	44.939.699,94(3)	34.731.153,30
Passivo Circulante do RPPS (F)	722.934,38(2)	462.226,59
Capacidade de pagamento imediato, exceto RPPS (A-D)	-37.054.252,25	-29.729.598,89
Liquidez Imediata, exceto RPPS (A/D)	0,16	0,13

Fonte: (1)Balço Patrimonial Retificado (doc. 64)

(2)Balço Patrimonial do RPPS (doc. 35)

(3)Siconfi, Balço Anual, Demonstrativo Consolidado Anual (DCA), Balço Patrimonial

**Tabela 3.5b** Capacidade de pagamento das dívidas de curto prazo, exceto RPPS, 2018 - Limoeiro

Descrição	2018	2017
Ativo Circulante (Exceto RPPS) (A=B-C)	8.190.053,01	7.833.116,60
Ativo Circulante do Município (B)	18.926.982,91(1)	16.944.700,28
Ativo Circulante do RPPS (C)	10.736.929,90(2)	9.111.583,68
Passivo Circulante (Exceto RPPS) (D=E-F)	44.216.765,56	34.268.926,71
Passivo Circulante do Município (E)	44.939.699,94	34.731.153,30
Passivo Circulante do RPPS (F)	722.934,38	462.226,59
Capacidade de pagamento, exceto RPPS (A-D)	-36.026.712,55	-26.435.810,11
Liquidez Corrente, exceto RPPS (A/D)	0,19	0,23

Fonte: (1)Siconfi, Balço Anual, Demonstrativo Consolidado Anual (DCA), Balço Patrimonial

(2)Balço Patrimonial do RPPS (doc. 35)

**Desconsiderando os valores do Disponível e do Passivo Circulante do RPPS, o Município de Limoeiro apresenta um índice de liquidez imediata de 0,16, o que demonstra incapacidade de honrar seus compromissos de curto prazo contando apenas com suas disponibilidades (recursos disponíveis em caixa ou bancos).**

**Do mesmo modo, desconsiderando os valores do Ativo Circulante e do Passivo Circulante do RPPS, o município apresenta um índice de liquidez corrente de 0,19, o que demonstra baixa capacidade de honrar seus compromissos de curto prazo.**

Vale lembrar ainda que a municipalidade apresenta volume significativo de restos a pagar não processados inscritos (R\$ 40.919.253,83), apesar de não contarem do passivo circulante por não terem passado ainda pelo reconhecimento patrimonial, pode vir a onerar o passivo circulante, piorando ainda mais os índices de liquidez acima.

Assim sendo, cabe a determinação de que seja adotado plano para equalizar os passivos de curto prazo de modo a gradativamente recuperar a saúde financeira (liquidez imediata e corrente) do ente público. (Item 3.5).

# 4

## REPASSE DE DUODÉCIMOS À CÂMARA DE VEREADORES

### Objetivo:

- Verificar a tempestividade do repasse ao Poder Legislativo dos duodécimos previstos na Lei Orçamentária (LOA) e a conformidade de seus valores em relação aos ditames constitucionais.

O artigo 29-A da Constituição Federal, com redação dada pelas Emendas Constitucionais nº 25/2000 e nº 58/2009, determina que a despesa total do Poder Legislativo Municipal, incluídos os subsídios dos Vereadores e excluídos os gastos com inativos, não poderá ultrapassar percentuais específicos incidentes sobre o somatório da receita tributária e das transferências previstas no § 5º do artigo 153 e nos artigos 158 e 159, efetivamente realizadas no exercício anterior<sup>44</sup>.

O § 2º do referido artigo dispõe ainda que o Prefeito poderá ser responsabilizado criminalmente na ocorrência de uma das seguintes hipóteses:

- Efetuar repasse que supere os limites definidos neste artigo;
- Não enviar o repasse até o dia 20 de cada mês;
- Enviá-lo a menor da proporção fixada na Lei Orçamentária.

É entendimento desta Corte de Contas, manifestado no Acórdão TC nº 154/2012, que o comando constitucional expresso no artigo 29-A é apenas um limite e não gera direito de o Poder Legislativo receber, a título de duodécimos, o valor nele mencionado.

O repasse feito ao Legislativo não necessariamente decorre da aplicação dos percentuais positivados na Constituição Federal (incisos I a VI do artigo 29-A) sobre o somatório da receita efetivamente realizada no exercício anterior<sup>45</sup>. O repasse está tão somente limitado a esse valor.

De acordo com o Apêndice X, o valor permitido para o repasse de duodécimos ao Poder Legislativo pode ser resumido da seguinte forma:

**Tabela 4** Valor permitido de duodécimos x Total de duodécimos repassados à Câmara de Vereadores, 2018 - Limoeiro

Especificação	Valor
Percentual estabelecido na Constituição Federal	7,00
Limite Constitucional (em R\$)	R\$ 3.676.569,77
Valor autorizado na Lei Orçamentária Anual (LOA)	R\$ 4.600.000,00
Valor permitido	R\$ 3.676.569,77
Valor efetivamente repassado à Câmara Municipal (sem considerar os inativos)	R\$ 3.661.967,11
Percentual em relação à receita efetivamente arrecadada em 2017	6,97

Fonte: Apêndice X.

**A Prefeitura de Limoeiro repassou R\$ 14.602,66 a menor, o que representa cerca de 0,4% do valor permitido, portanto não apresentando materialidade para configurar irregularidade. Assim, foi cumprindo com o disposto no *caput* do artigo 29-A, inciso I, da Constituição Federal.**

<sup>44</sup> O Art. 29-A da Constituição Federal estabelece os seguintes percentuais, relativos ao somatório da receita tributária e das transferências previstas no § 5º do art. 153 e nos arts. 158 e 159, efetivamente realizado no exercício anterior:

- I - 7% para Municípios com população de até 100.000 habitantes;
- II - 6% para Municípios com população entre 100.000 e 300.000 habitantes;
- III - 5% para Municípios com população entre 300.001 e 500.000 habitantes;
- IV - 4,5% para Municípios com população entre 500.001 e 3.000.000 de habitantes;
- V - 4% para Municípios com população entre 3.000.001 e 8.000.000 de habitantes;
- VI - 3,5% para Municípios com população acima de 8.000.001 habitantes.

<sup>45</sup> Receita tributária e de transferências previstas no § 5º do art. 153 e nos arts. 158 e 159, todos da Constituição Federal.

Os repasses de duodécimos ao Legislativo Municipal efetuados em 2018 foram feitos até o dia 20 de cada mês (doc. 51), cumprindo o que preceitua o inciso II do parágrafo 2º do artigo 29-A da Constituição Federal, com redação dada pela Emenda Constitucional nº 25/2000.

Documento Assinado Digitalmente por: THIAGO SEDA CAMILO  
Acesse em: <https://etce.tce.pe.gov.br/epp/validaDoc.seam> Código do documento: 549cd100-d4fd-4084-8e41-4802f0fca799

# 5

## RESPONSABILIDADE FISCAL

### Objetivos:

- Analisar o cumprimento do limite de despesa total com pessoal do Poder Executivo previsto na LRF (54% da RCL).
- Analisar o cumprimento do limite da dívida consolidada líquida previsto na LRF (120% da RCL).
- Verificar se houve a contratação de operação de crédito e se ela ocorreu com base em autorização legislativa.
- Analisar o cumprimento do limite de operações de crédito (16% da RCL) e do limite do saldo devedor das operações de crédito por antecipação de receita (7% da RCL), previstos na Resolução do Senado Federal nº 43/2001, art. 7º, inciso I.
- Verificar se houve inscrição de Restos a Pagar, Processados ou não Processados, sem disponibilidade de recursos, quer sejam estes vinculados ou não vinculados.

## 5.1 Despesa Total com Pessoal do Poder Executivo

A LRF<sup>46</sup>, em seu art. 20, inciso III, definiu que a despesa total com pessoal (DTP)<sup>47</sup> do Poder Executivo não deve ultrapassar 54% da RCL<sup>48</sup> do respectivo período de apuração.

Segundo Apêndice III deste relatório, a DTP do Poder Executivo foi de R\$ 61.600.172,75 ao final do exercício de 2018, o que representou um percentual de 61,14% em relação à RCL do município, apresentando diferença em relação àquele apresentado no RGF do encerramento do exercício de 2018, que foi de 62,67% da RCL.

Ao longo de vários exercícios, a relação entre a DTP e a RCL foi a seguinte:

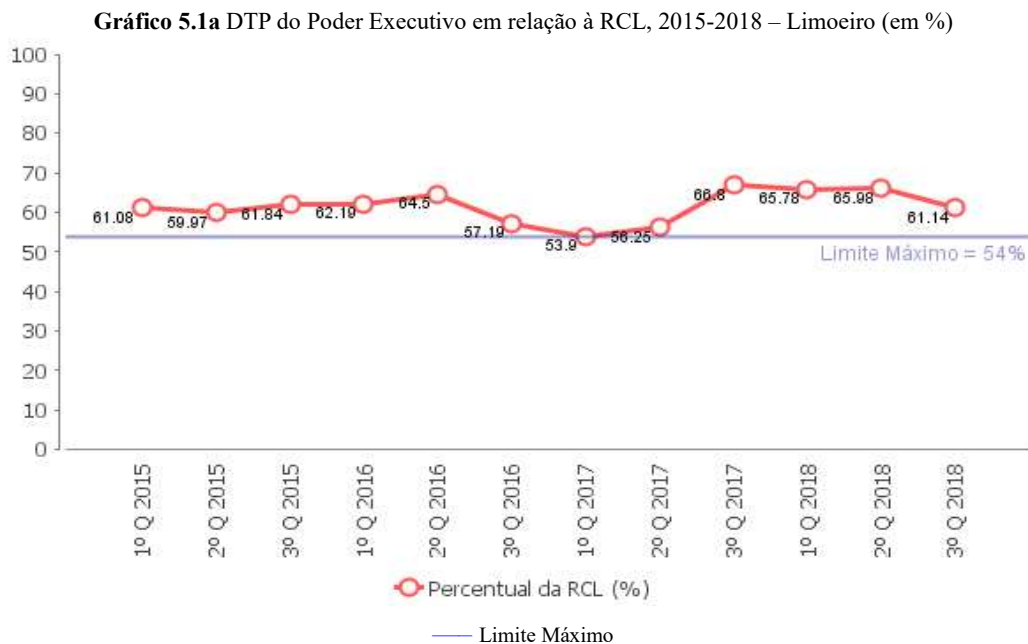

Fonte: Siconfi, Relatório de Gestão Fiscal (RGF) e Apêndice VIII.

**Observa-se, portanto, que a Prefeitura de Limoeiro ultrapassou o limite de**

<sup>46</sup> Lei de Responsabilidade Fiscal, Lei Complementar n° 101/2000.

<sup>47</sup> Somatório dos gastos com os ativos, os inativos e os pensionistas, relativos a mandatos eletivos, cargos, funções ou empregos, civis e de membros de Poder, com quaisquer espécies remuneratórias, tais como vencimentos e vantagens, fixas e variáveis, subsídios, proventos da aposentadoria, reformas e pensões, inclusive adicionais, gratificações, horas extras e vantagens pessoais de qualquer natureza, bem como encargos sociais e contribuições recolhidas às entidades de previdência. Não serão computadas: as despesas: (I) de indenização por demissão de servidores ou empregados; (II) relativas a incentivos à demissão voluntária; (III) derivadas da aplicação do disposto no inciso II do § 6º do art. 57 da Constituição; (IV) decorrentes de decisão judicial e da competência de período anterior ao da apuração a que se refere o § 2º do art. 18; (V) com inativos, ainda que por intermédio de fundo específico, custeadas por recursos provenientes: (a) da arrecadação de contribuições dos segurados; (b) da compensação financeira de que trata o § 9º do art. 201 da Constituição; (c) das demais receitas diretamente arrecadadas por fundo vinculado a tal finalidade, inclusive o produto da alienação de bens, direitos e ativos, bem como seu superávit financeiro. (Arts. 18 e 19 da LRF)

<sup>48</sup> Receita Corrente Líquida: Somatório das receitas tributárias, de contribuições, patrimoniais, industriais, agropecuárias, de serviços, transferências correntes e outras receitas também correntes, deduzidas, nos Municípios, a contribuição dos servidores para o custeio do seu sistema de previdência e assistência social e as receitas provenientes da compensação financeira citada no § 9º do art. 201 da Constituição (Art. 2º, inc. IV, da LRF).

## despesa total com pessoal, desobedecendo ao previsto na LRF.

Conforme se observa no gráfico anterior, o Poder Executivo de Limoeiro desenquadrou-se no 2º quadrimestre de 2017, permanecendo até desenquadrado durante todo o exercício de 2018.

Convém destacar os motivos que levaram a distorção entre o cálculo da auditoria e o divulgado no RGF (doc. 13):

1) divergência da despesa bruta com pessoal ativo apurada pela Auditoria e pela Prefeitura (R\$ 68.064.390,63 ante R\$ 72.152.818,19);

2) divergência nas despesas não computadas apurada pela Auditoria e pela Prefeitura (R\$ 6.464.217,88 ante R\$ 9.374.306,14); e

3) não ajuste pela prefeitura da RCL pelo desconto das transferências obrigatórias da União relativas a emendas individuais no valor de R\$ 300.000,00.

Ademais, segundo o art. 8º da Resolução TCE-PE nº 20/2015:

Art. 8º O RGF deverá indicar as medidas corretivas adotadas, ou a adotar, pelo respectivo Poder, caso seja ultrapassado qualquer dos limites previstos na Lei de Responsabilidade Fiscal, em atendimento ao disposto no inciso II do art. 55 da LRF.

Em nenhum dos RGF emitidos pelo Poder Executivo de Limoeiro foram informadas as medidas corretivas para a redução e controle da despesa total com pessoal.

Ressalte-se, ainda, que o referido Poder Executivo foi alertado por este Tribunal de Contas em razão de ter ultrapassado o percentual de 48,6% da RCL (limite de alerta), ou seja, 90% do limite máximo legal, conforme Ofícios TC/GC nº 168/2018, de 05/08/2018 e TC/GC nº 209/2018, de 05/11/2018, (docs. 81 e 82) nos termos que prescreve o art. 59, § 1º, inc. II, da Lei Complementar nº 101/2000.

O Poder Executivo de Limoeiro vem de um longo período de desenquadramento em relação a este limite. Efetivamente, desde 2014 este Tribunal abre processos para analisar a ausência de recondução da DTP do Poder Executivo municipal ao limite prescrito na LRF, nos prazos nela estabelecidos, conforme tabela a seguir:

**Tabela 5.1** Processos sobre a DTP acima do limite da LRF anteriores a 2018 – Poder Executivo de Limoeiro

Processo	Exercício	Relator	Situação do processo
1560004-0	2014	Dirceu Rodolfo	Irregular
1660009-5	2015	Ranilson Ramos	Irregular
1760018-2	2016	Valdecir Pascoal	Irregular
1860014-1	2017	Valdecir Pascoal	Irregular

Fonte: Consulta ao Sistema SIGA desta Corte de Contas no dia 03/07/2020.

Visualiza-se a seguir o comportamento da receita corrente líquida e da despesa total com pessoal de forma conjunta:

**Gráfico 5.1b RCL x DTP, 2015-2018 – Limoeiro (em R\$ milhões)**

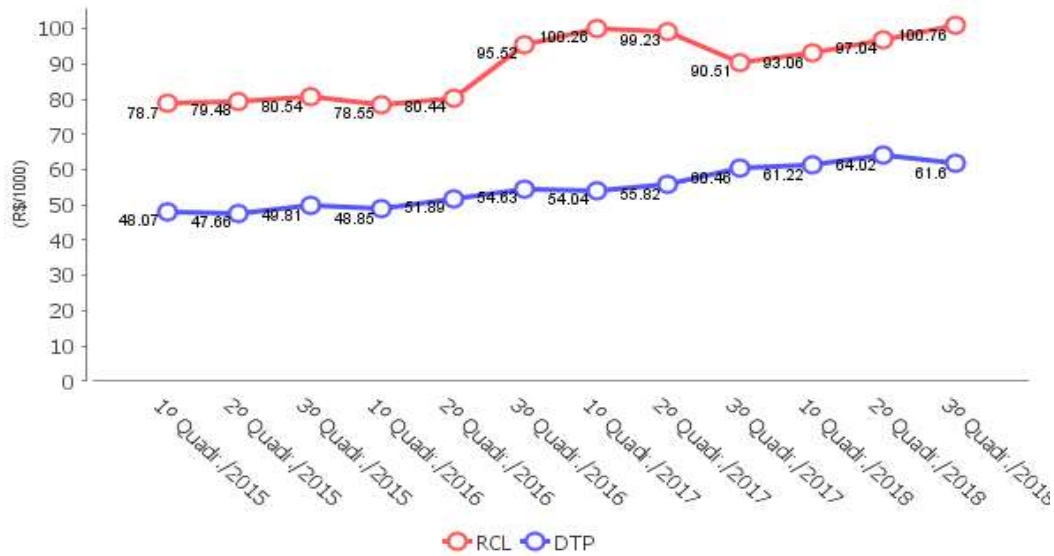

Fonte: Siconfi, Relatório de Gestão Fiscal (RGF) e Apêndice VIII.

Ressalta-se que, uma vez excedido 95% do limite estabelecido no art. 20 da LRF, o Poder Executivo ficará impedido de:

- conceder vantagem, aumento, reajuste ou adequação de remuneração a qualquer título, salvo os derivados de sentença judicial ou de determinação legal ou contratual, ressalvada a revisão prevista no inciso X do art. 37 da Constituição;
- criar cargo, emprego ou função;
- alterar estrutura de carreira que implique aumento de despesa;
- dar provimento a cargo público, admitir ou contratar pessoal a qualquer título, ressalvada a reposição decorrente de aposentadoria ou falecimento de servidores das áreas de educação, saúde e segurança; e
- contratar hora extra, salvo no caso do disposto no inciso II do § 6º do art. 57 da Constituição e as situações previstas na lei de diretrizes orçamentárias (LRF, artigo 22, parágrafo único, incisos I a V).

Quando extrapolado o limite de despesa com pessoal, e não havendo a redução do excedente no prazo legal, enquanto perdurar o excesso, o ente ficará impedido de:

- receber transferências voluntárias, exceto as relativas a ações de educação, saúde e assistência social;
- obter garantia, direta ou indireta, de outro ente; e
- contratar operações de crédito, ressalvadas as destinadas ao refinanciamento da dívida mobiliária e redução de despesa com pessoal (LRF, artigo 23, § 3º, incisos I a III, c/c artigo 25, § 3º).

A despesa bruta com pessoal do Poder Executivo de Limoeiro, em 2018, representada pelas despesas com ativos e inativos e pensionistas, foi distribuída de acordo com os gráficos abaixo:

**Gráfico 5.1c** Distribuição da despesa bruta com pessoal do Poder Executivo 2018 – Limoeiro

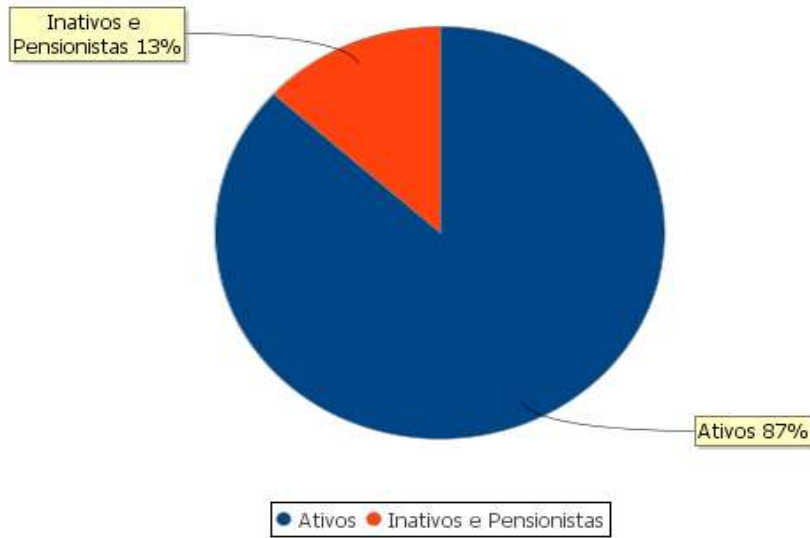

Fonte: RGF (doc. 13).

**Gráfico 5.1d** Despesa com ativos e inativos e pensionistas, 2015-2018 – Limoeiro

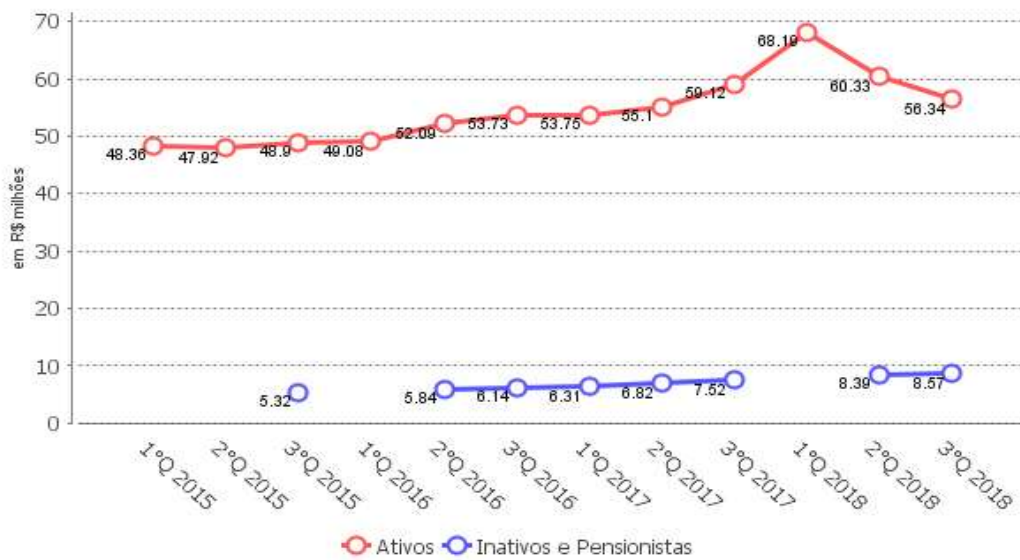

Fonte: Sistema de Informações Contábeis e Fiscais do Setor Público Brasileiro (Siconfi) e RGF (doc. 13).

Documento Assinado Digitalmente por: THIAGO SEDA CAMILO  
Acesse em: <https://stce.tce.pe.gov.br/epp/validaDoc.seam> Código do documento: 549cd100-d4fd-4084-8e41-4802f0fca799

## 5.2 Dívida Consolidada Líquida

Com objetivo de assegurar a transparência das obrigações contraídas pelo município e verificar os limites de endividamento estabelecidos pela LRF, o RGF do Poder Executivo deve conter o Demonstrativo da Dívida Consolidada Líquida (DCL)<sup>49</sup>.

O Senado Federal definiu, através do art. 3º, inciso I, da Resolução nº 40/2001, que a DCL dos municípios está limitada a 120% da receita corrente líquida.

A DCL do Município de Limoeiro, no encerramento do exercício de 2018, alcançou R\$ 8.282.423,40, o que representa **10,09** da RCL (Apêndice IV), estando enquadrada em relação ao limite estabelecido pela Resolução nº 40/2001 do Senado Federal.

O valor acima apurado diverge do percentual apresentado pela Prefeitura no RGF do encerramento do exercício de 2018 (doc. 13), no qual a relação entre DCL e RCL foi de 8,79%. O motivo dessa divergência foi o fato de no cálculo da Prefeitura não ter sido considerado o saldo da dívida junto à Celpe, visto no documento 90.

Ressalta-se que maior parte da dívida consolidada refere-se a obrigações juntos aos regimes previdenciários – RPPS e RGPS.

<sup>49</sup> Conforme artigo 55, inciso I, alínea “b”, da Lei Complementar nº 101/2000.

## 5.3 Operações de crédito

O RGF do Município de Limoeiro também deverá conter comparativo entre o montante de operações de crédito realizadas, inclusive por antecipação de receita orçamentária, e os limites definidos pelo Senado Federal<sup>50</sup>.

O artigo 7º, inciso I, da Resolução do Senado Federal nº 43/2001, estabelece que em um exercício financeiro o município não poderá exceder o limite de 16% de sua RCL com operações de crédito internas e externas.

Além disso, o art. 10 da mesma resolução limita o saldo devedor das operações de crédito por antecipação de receita a 7% da RCL.

**De acordo com o Apêndice I deste relatório, verifica-se que a Administração não realizou operação de crédito no exercício de 2018.**

<sup>50</sup> Conforme artigo 55, inciso I, alínea “d”, da Lei Complementar nº 101/2000.

## 5.4 Restos a Pagar do Poder Executivo

A LRF<sup>51</sup> prevê a necessidade de obediência aos limites e condições para inscrição de Restos a Pagar<sup>52</sup> como um dos pressupostos de responsabilidade fiscal:

Art. 1º (...)

§ 1º A responsabilidade na gestão fiscal pressupõe a ação planejada e transparente, em que se previnem riscos e corrigem desvios capazes de afetar o equilíbrio das contas públicas, mediante o cumprimento de metas de resultados entre receitas e despesas e a obediência a limites e condições no que tange a renúncia de receita, geração de despesas com pessoal, seguridade social e outras, dívidas consolidada e mobiliária, operações de crédito, inclusive por antecipação de receita, concessão de garantia e **inscrição em Restos a Pagar**.

Art. 55. O relatório conterá:

(...)

III - demonstrativos, no último quadrimestre:

a) do montante das disponibilidades de caixa em trinta e um de dezembro;

b) da inscrição em Restos a Pagar, das despesas:

1) liquidadas;

2) empenhadas e não liquidadas, inscritas por atenderem a uma das condições do inciso II do art. 41;

3) empenhadas e não liquidadas, **inscritas até o limite do saldo da disponibilidade de caixa**;

4) não inscritas por falta de disponibilidade de caixa e cujos empenhos foram cancelados; (...) (**grifos nossos**)

Sobre os Restos a Pagar, o MDF<sup>53</sup>, emitido pela Secretaria do Tesouro Nacional, explica a diferença entre os Restos a Pagar Processados e os Restos a Pagar Não Processados<sup>54</sup>:

Para que a despesa seja empenhada, liquidada, paga ou inscrita em restos a pagar, deve, anteriormente, ter sido compatibilizada e adequada à LOA, à LDO e ao PPA, ter sido efetuada a devida programação financeira e a adequada estimativa orçamentário-financeira seguindo os procedimentos licitatórios devidos. (...) Portanto, os restos a pagar constituem instituto que somente existe em consequência da execução orçamentário-financeira da despesa referente à parcela do orçamento empenhada e pendente de pagamento no encerramento do exercício, sendo que a parcela liquidada será inscrita em restos a pagar processados e a pendente de liquidação, em restos a pagar não processados.

Em consonância com a LRF, ainda segundo o MDF, os Restos a Pagar do exercício somente poderão ser inscritos, considerando a sua vinculação, caso haja disponibilidade de caixa líquida<sup>55</sup>:

<sup>51</sup> Lei de Responsabilidade Fiscal, Lei Complementar nº 101/2000.

<sup>52</sup> Nos termos do art. 36 da Lei Federal nº 4.320/64: “Consideram-se Restos a Pagar as despesas empenhadas, mas não pagas até o dia 31 de dezembro, distinguindo-se as processadas das não processadas”.

<sup>53</sup> Manual de Demonstrativos Fiscais.

<sup>54</sup> BRASIL. Secretaria do Tesouro Nacional. Manual de Demonstrativos Fiscais: aplicado à União e aos Estados, Distrito Federal e Municípios. 8. ed. Brasília: Secretaria do Tesouro Nacional, Subsecretaria de Contabilidade Pública, Coordenação-Geral de Normas de Contabilidade Aplicadas à Federação, 2017. p. 616.

<sup>55</sup> Idem, p. 613.

Observa-se então, como regra geral, que as despesas devem ser executadas e pagas no exercício financeiro e, extraordinariamente, podem ser deixadas obrigações a serem cumpridas no exercício seguinte, por meio da inscrição em restos a pagar, com a suficiente disponibilidade de caixa. Assim, o controle da disponibilidade de caixa e da geração de obrigações deve ocorrer simultaneamente à execução financeira da despesa em todos os exercícios.

Com objetivo de dar transparência ao equilíbrio entre a geração de obrigações de despesa e a disponibilidade de caixa, deve ser elaborado o Demonstrativo da Disponibilidade de Caixa e dos Restos a Pagar (Anexo 5 do RGF de encerramento do exercício) para cada Poder.

As tabelas 5.4a e 5.4b a seguir apresentam a situação dos Restos a Pagar e da Disponibilidade de Caixa do Poder Executivo ao final do exercício de 2018 somente para as fontes mais relevantes indicadas no Anexo 05 do EGF (doc. 13):

Descrição	Impostos Educação	Fundeb 60%	Fundeb 40%	Outros - Saúde	Impostos - Saúde	Assistência Social	R. Não Vinculados
Disponibilidade de Caixa Bruta (A)	1.452,71	187.073,61	0,00	1.391.203,29	56.174,63	329.755,12	4.516.236,38
Restos a Pagar Processados de exercícios anteriores (B)	0,00	0,00	0,00	290.315,46	0,00	530.761,94	18.666.380,12
Restos a Pagar Não Processados de exercícios anteriores (C)	0,00	0,00	0,00	0,00	0,00	4.300,00	34.509.821,44
Demais obrigações financeiras (D)	0,00	0,00	0,00	0,00	0,00	0,00	13.198.340,84
Disponibilidade de caixa antes da inscrição de Restos a Pagar Processados (E=A-B-C-D)	1.452,71	187.073,61	0,00	1.100.887,83	56.174,63	-205.306,82	-48.659.965,18
Restos a Pagar Processados do exercício (F)	50.815,90	2.715.299,01	529.601,60	1.905.082,37	1.537.939,70	121.243,13	5.640.526,01
<b>Restos a Pagar Processados do exercício inscritos sem disponibilidade de caixa (G=F-E)</b>	<b>49.363,19</b>	<b>2.528.225,40</b>	<b>529.601,60</b>	<b>804.194,54</b>	<b>1.481.765,07</b>	<b>121.243,13</b>	<b>5.640.526,01</b>

Fonte: Anexo 05 RGF (doc. 13)

**Tabela 5.4b Restos a Pagar Não Processados por origem dos recursos 2018  
Poder Executivo**

Descrição	Impostos Educação	Fundeb 60%	Fundeb 40%	Outros - Saúde	Impostos - Saúde	Assistência Social	R. Não Vinculados
Disponibilidade de Caixa Líquida (H = E-F)	-49.363,19	-2.528.225,40	-529.601,60	-804.194,54	-1.481.765,07	-326.549,95	-54.300.491,19
Restos a Pagar Não Processados do exercício (I)	118.214,65	14.129,97	329.673,29	145.701,48	57.333,25	123.900,45	3.789.410,06
<b>Restos a Pagar Não Processados do exercício inscritos sem disponibilidade de caixa (J=I-H)</b>	<b>118.214,65</b>	<b>14.129,97</b>	<b>329.673,29</b>	<b>145.701,48</b>	<b>57.333,25</b>	<b>123.900,45</b>	<b>3.789.410,06</b>

Fonte: Anexo 05 RGF (doc. 13)

A linha G da Tabela 5.4a demonstra o volume de restos a pagar processados do exercício inscritos sem disponibilidade de caixa por fonte/destinação do respectivo recuso. Se somados, percebe-se que o Poder Executivo municipal inscreveu o volume de R\$ 11.154.918,94 em restos a pagar processados sem que houvesse recursos para seu pagamento, agravando o endividamento de curto prazo do ente.

**Portanto o Prefeito não deixou recursos vinculados e não vinculados suficientes para suportar o montante inscrito em Restos a Pagar Processados de 5.514.392,93, em recursos vinculados, e R\$ 5.640.526,01, em recursos não vinculados ao encerrar o exercício de 2018, caracterizando o desequilíbrio fiscal do Poder Executivo municipal.**

Convém mencionar fatores que levam ao descontrole dos gastos públicos, podendo ter reflexos na inscrição de restos a pagar processados sem que houvesse disponibilidade de caixa:

- Programação Financeira e Cronograma Mensal de Desembolso deficientes (Item 2.2);
- Deficiência de controle de fontes/destinação de recursos (Item 3.1).

Registre-se que a inexistência de disponibilidade para o pagamento de despesas deste e de outros exercícios poderá comprometer o desempenho orçamentário do exercício seguinte.

**Ao comparar o saldo da Disponibilidade de Caixa Líquida por grupo de recursos com o valor dos Restos a Pagar empenhados e não liquidados no exercício (doc. 13), identifica-se que houve inscrição de restos a pagar não processados tanto a serem custeados com recursos vinculados (R\$ 788.953,09) como com recursos não vinculados (R\$ 3.789.410,06) sem que houvesse disponibilidade de caixa, caracterizando o desequilíbrio fiscal do Poder Executivo municipal.**

Registre-se que a inexistência de disponibilidade para o pagamento de despesas deste e de outros exercícios poderá comprometer o desempenho orçamentário do exercício seguinte.

Quando extrapolado o limite de inscrição de restos a pagar, o ente ficará impedido de receber transferências voluntárias, exceto as relativas a ações de educação, saúde e assistência social (LRF, artigo 25, § 1º, inc. IV, alínea c, e § 3º).

Ainda sobre a inscrição de restos a pagar, o Tribunal de Contas da União entendeu:

Acórdão 2.033/2019 Plenário (Auditoria, Relator Ministro Vital do Rêgo)

Finanças Públicas. Restos a pagar. Vedação. Princípio da anualidade orçamentária. Princípio da razoabilidade. A prática recorrente de elevada inscrição e rolagem de recursos orçamentários na rubrica de restos a pagar ofende os princípios da anualidade orçamentária e da razoabilidade, sendo incompatível com o caráter de excepcionalidade dos restos a pagar, contrariando o disposto no art. 165, inciso III, da Constituição Federal, c/c o art. 2º da Lei 4.320/1964.

Assim cabe reforçar a sugestão de determinação feita no Item 3.1 deste relatório: seja determinado ao Prefeito que aprimore o controle contábil por fontes/destinação de recursos, a fim de que seja considerada a suficiência de saldos em cada conta para realização de despesas,

evitando, assim, contrair obrigações sem lastro financeiro, de modo a preservar o equilíbrio financeiro e fiscal do município.

Documento Assinado Digitalmente por: THIAGO SEDA CAMILO  
Acesse em: <https://tce.tce.pe.gov.br/epp/validaDoc.seam> Código do documento: 549cd100-d4fd-4084-8e41-4802f0fca799

# 6

## EDUCAÇÃO

### Objetivos:

- Verificar o cumprimento do percentual mínimo de aplicação de recursos na manutenção e desenvolvimento do ensino previsto na Constituição Federal.
- Verificar o cumprimento do percentual mínimo de aplicação de recursos do FUNDEB na valorização dos profissionais do magistério.
- Verificar se os recursos do FUNDEB foram integralmente utilizados no exercício e, caso contrário, se foram deixados para serem utilizados no primeiro trimestre do exercício subsequente, no máximo, 5% destes recursos.
- Verificar se há controle das despesas vinculadas aos recursos do FUNDEB com a finalidade de evitar a realização de tais despesas sem lastro financeiro.

O Brasil gasta em educação pública cerca de 6,0% do PIB, valor superior à média da OCDE (5,5%) – que engloba as principais economias mundiais – e de pares como Argentina (5,3%), Colômbia (4,7%), Chile (4,8%), México (5,3%) e Estados Unidos (5,4%). Aproximadamente 80% dos países, incluindo vários países desenvolvidos, gastam menos que o Brasil em educação relativamente ao PIB.<sup>56</sup>

Na principal avaliação internacional de desempenho escolar, o PISA (Programme for International Student Assessment), realizada em abril de 2018, representaram o Brasil 10.691 estudantes (faixa etária de 15 anos), de 597 escolas (privadas, federais, estaduais e municipais) de todas as regiões do país. O Brasil teve um baixo desempenho, ficando novamente nas **últimas posições** – o desempenho está estagnado desde 2009<sup>57</sup>.

Resumidamente o quadro é o seguinte:

#### LEITURA

- **50%** dos estudantes brasileiros estão no **pior** nível de proficiência (na OCDE 22,6%);
- **0,2%** dos estudantes brasileiros conseguiu alcançar o **nível máximo** de proficiência (na OCDE 1,2%).

#### MATEMÁTICA

- **Na América do Sul**, o Brasil é o **pior** país, empatado estatisticamente com a Argentina;
- **68%** dos estudantes brasileiros **não alcançaram** o **nível básico** de proficiência (na OCDE 23,9%);
- **41%** dos estudantes brasileiros são **incapazes** de desenvolver **questões simples** e rotineiras (na OCDE 9,1%);
- **0,1%** dos estudantes brasileiros conseguiu alcançar o **nível máximo** de proficiência (na OCDE 2,4%).

#### CIÊNCIAS

- **Na América do Sul**, o Brasil é o **pior** país, empatado com Argentina e Peru;
- **55%** dos estudantes brasileiros **não possuem** o **nível básico** de Ciências;
- **0,0%** dos estudantes brasileiros conseguiu alcançar o **nível máximo** de proficiência.

Diante dos resultados do PISA 2018, é evidente a incapacidade das escolas brasileiras

<sup>56</sup> Segundo a Secretaria do Tesouro Nacional, em seu relatório "Aspectos Fiscais da Educação no Brasil", publicado em julho de 2018, disponível em: <http://www.tesouro.fazenda.gov.br/documents/10180/617267/CesefEducacao9jul18/4af4a6db-8ec6-4cb5-8401-7c6f0abf6340>, consulta feita em 24/10/2018, vide p. 2 e p. 10.

<sup>57</sup> Relatório Brasil no PISA 2018, elaborado pela Diretoria de Educação da Avaliação Básica, do Instituto Nacional de Estudo e Pesquisas Educacionais Anísio Teixeira (INEP), órgão vinculado ao Ministério da Educação, disponível, conforme página consultada em 14 de dezembro de 2019, em: [http://download.inep.gov.br/acoes\\_internacionais/pisa/documentos/2019/relatorio\\_PISA\\_2018\\_preliminar.pdf](http://download.inep.gov.br/acoes_internacionais/pisa/documentos/2019/relatorio_PISA_2018_preliminar.pdf)

de formar quadros suficientes para que o Brasil, no futuro, disponha de uma elite intelectual – aliás, os resultados daqueles que alcançaram o nível máximo, a saber, 0,2% em Leitura e 0,1% em Matemática (em Ciências ninguém), se mostram tão preocupantes que, a se manterem, nossas escolas sequer formarão intelectuais.

O fraco desempenho nacional na aprendizagem das crianças do Ensino Fundamental também foi aferido pelo Ministério da Educação (MEC) na última Avaliação Nacional da Alfabetização<sup>58</sup> (ANA)<sup>59</sup>, realizada em 2016.

Observe abaixo os desempenhos em leitura e matemática:

**Gráfico 6a** Crianças do 3º ano do Ensino Fundamental com aprendizagem adequada, 2016 – Brasil

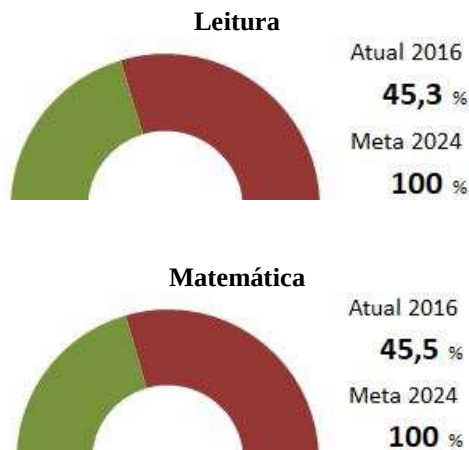

Fonte: MEC/Inep

No cenário nacional, **Pernambuco** não é modelo de excelência na educação básica. Em relação aos **anos iniciais** do ensino fundamental (1º ao 5º ano), com nota **inferior a 5**, as escolas da rede estadual ocupam a **19ª posição**, após os Estados intermediários<sup>60</sup>:

**Gráfico 6b** IDEB 2017 – 5º ano do Ensino Fundamental, Pernambuco

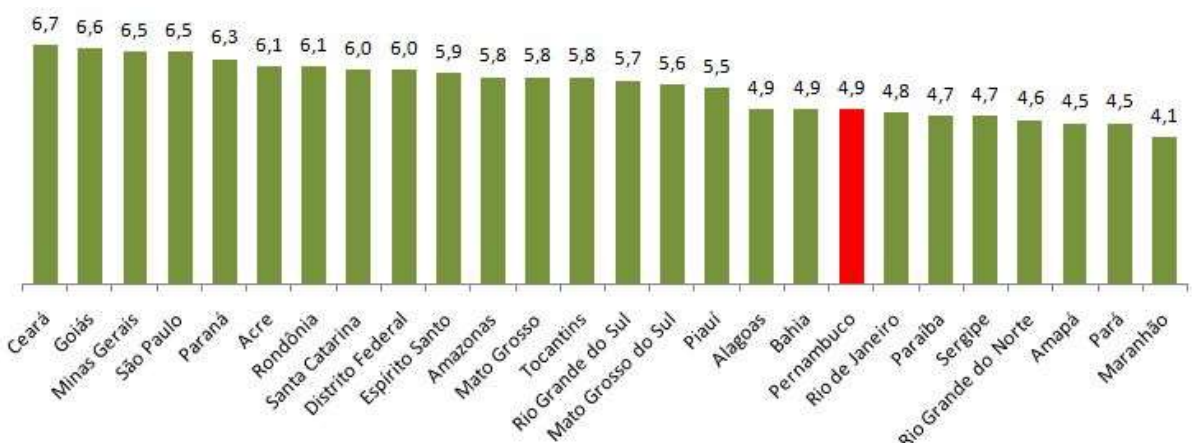

Fonte: MEC/Inep

<sup>58</sup> Uma criança pode ser considerada alfabetizada quando se apropria da leitura e da escrita como ferramentas essenciais para seguir aprendendo, buscando informação, desenvolvendo sua capacidade de se expressar, de desfrutar a literatura, de ler e de produzir textos em diferentes gêneros, de participar do mundo cultural no qual está inserido. (<http://www.observatoriodopne.org.br/metas-pne/5-alfabetizacao>)

<sup>59</sup> Gráficos extraídos de: <http://www.observatoriodopne.org.br/metas-pne/5-alfabetizacao>, em 15/08/2018.

<sup>60</sup> Gráfico extraído do relatório de auditoria das contas do Governador, exercício 2017 (p. 262), Processo TCE-PE nº 18100002-7, disponível em <https://etce.tce.pe.gov.br/epp/>.

Em relação aos **anos finais** do ensino fundamental (6º ao 9º ano), à exceção de Goiás, todos os Estados brasileiros possuem nota **inferior a 5** (numa escala de 0 a 10) e as escolas estaduais de **Pernambuco** ocupam a **11ª posição**, apenas um pouco à frente dos Estados intermediários<sup>61</sup>:

**Gráfico 6c** IDEB 2017 – 9º ano do Ensino Fundamental - Pernambuco

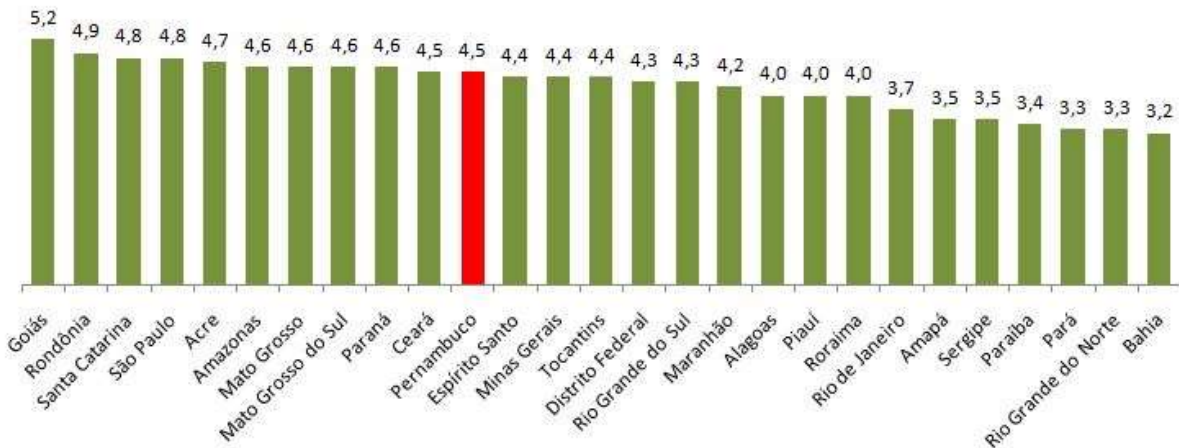

Fonte: MEC/Inep

O Município de Limoeiro deve atuar prioritariamente no ensino fundamental e na educação infantil, nos termos do § 2º do art. 211 da Constituição Federal<sup>62</sup>. Além disso, deve o ensino ser ministrado de modo a atender o princípio da garantia de padrão de qualidade, conforme art. 206, inc. VII, da mesma Constituição.

Nesse contexto, o governo municipal deve estar atento a indicadores de educação relacionados à qualidade do ensino, acompanhando a situação existente e suas mudanças ao longo do tempo. A seguir, há dois indicadores sobre os quais repercutem os resultados das políticas públicas da Educação: o Fracasso Escolar<sup>63</sup> e o IDEB<sup>64</sup>.

O gráfico abaixo apresenta o comportamento do Fracasso Escolar no município de Limoeiro no período de 2008 a 2018.

<sup>61</sup> Gráfico extraído do relatório de auditoria das contas do Governador, exercício 2017 (p. 263), disponível em <https://tce.tce.pe.gov.br>.

<sup>62</sup> Deve também promover ações, integradas com outros entes federativos, que permitam atingir metas, tais como a erradicação do analfabetismo, a universalização do atendimento escolar e a melhoria da qualidade do ensino.

<sup>63</sup> O Fracasso Escolar representa a proporção de alunos na matrícula total, em determinada série e ano, que não lograram aprovação e é fornecido através da soma das taxas de abandono e reprovação. A taxa de abandono consiste na proporção de alunos da matrícula total, em determinada série e ano, que abandonaram a escola, enquanto que a taxa de reprovação representa a proporção de alunos da matrícula total em determinada série e ano que foram reprovados.

<sup>64</sup> Índice de Desenvolvimento da Educação Básica. Para saber mais sobre o IDEB acesse: <http://portal.inep.gov.br/web/guest/ideb>.

**Gráfico 6d** Fracasso Escolar, 2008-2018 - Escolas municipais de Limoeiro

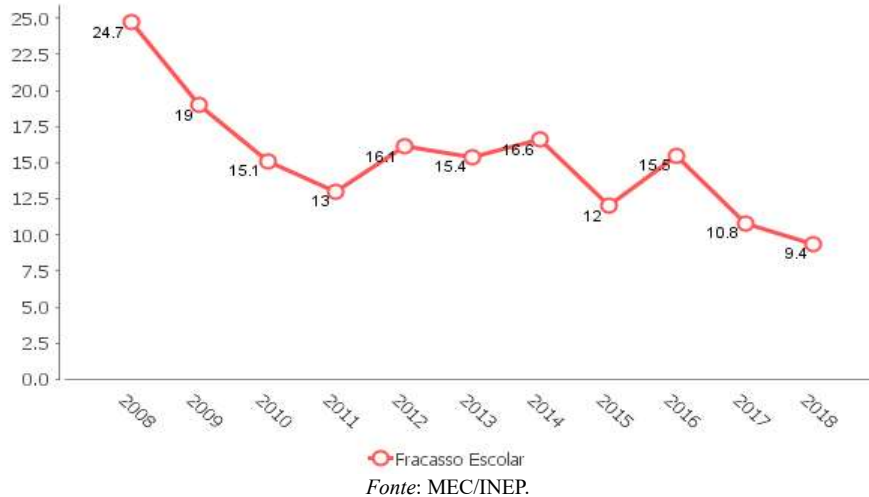

Percebe-se que o índice tem apresentando clara trajetória de queda ao longo dos últimos 10 anos, todavia, para melhor análise, esse indicador deve ser analisado em contexto mais amplo. Por exemplo, pode-se realizar a comparação com os demais municípios pernambucanos. Nesse sentido, o documento 83<sup>65</sup> demonstra o Índice de Fracasso Escolar para os 184 municípios de Pernambuco, estando o município em questão localizado na 76ª posição. Vale fazer a ressalva que, conforme visto acima, Pernambuco não é modelo na Educação Nacional.

Quanto ao IDEB, o conjunto das escolas da rede pública municipal de Limoeiro possui metas graduais de desempenho para os anos iniciais e finais do ensino fundamental, devendo atingir em 2021 os valores de 5,30 e 4,70, respectivamente. Apresenta-se abaixo o cenário da série histórica do comportamento do IDEB (dependência administrativa municipal), com Meta<sup>66</sup> e Projeção<sup>67</sup>:

**Gráfico 6e** IDEB Anos Iniciais (Apurado, Meta e Projeção) Escolas municipais de Limoeiro

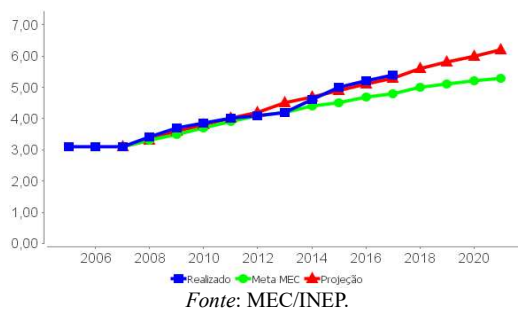

**Gráfico 6f** IDEB Anos Finais (Apurado, Meta e Projeção) Escolas municipais de Limoeiro

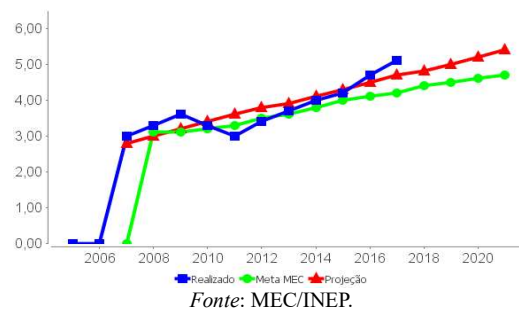

<sup>65</sup> Elaboração própria com dados do MEC/INEP

<sup>66</sup> Para saber mais sobre os valores apurados e as metas do IDEB consulte: <http://ideb.inep.gov.br/>.

<sup>67</sup> Para saber sobre a metodologia aplicada para a projeção dos dados do resultado do IDEB [clique aqui](#).

**Gráfico 6g IDEB Anos Iniciais**  
(% realização da meta do MEC)  
Escolas municipais de Limoeiro

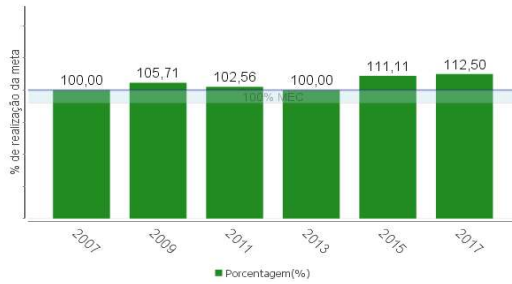

Fonte: MEC/INEP.

**Gráfico 6h IDEB Anos Finais**  
(% realização da meta do MEC)  
Escolas municipais de Limoeiro

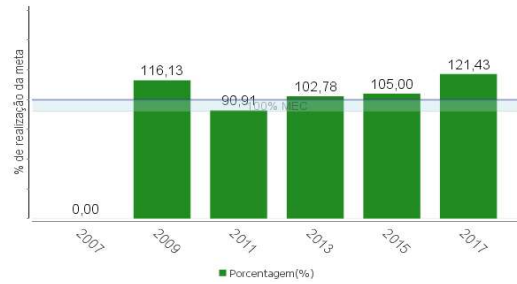

Fonte: MEC/INEP.

O desempenho das escolas públicas municipais existentes em Limoeiro foi o seguinte:

**Gráfico 6i IDEB 2017 Anos Iniciais - Nota e meta por escola da rede pública municipal de Limoeiro**

Observação: IDEB 2017 Anos Iniciais Estado de PE = 4,9  
Fonte: MEC/INEP.

Gráfico 6j IDEB 2017 Anos Finais - Nota e meta por escola da rede pública municipal de Limoeiro

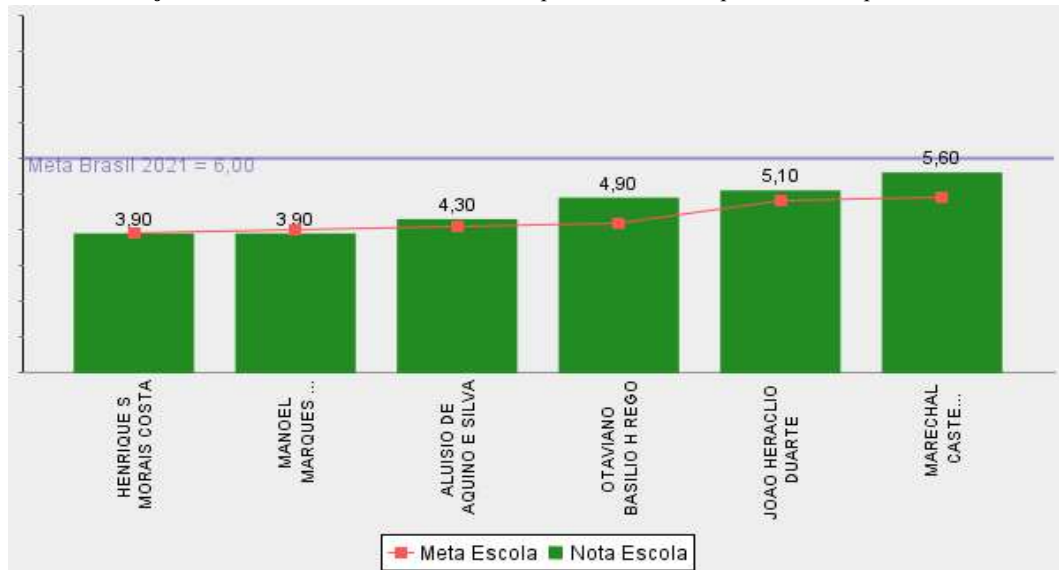

Observação: IDEB 2017 Anos Finais Estado de PE = 4,5

Fonte: MEC/INEP.

De acordo com os gráficos acima referentes ao IDEB Anos Iniciais e Finais, a municipalidade tem atingido suas metas nos últimos exercícios. Novamente, para situar os resultados obtidos dentro da realidade dos municípios pernambucanos, podemos utilizar os documentos 84 e 85, que demonstram os resultados de IDEB, Anos Finais e Iniciais, para a maioria dos municípios. Nota-se que em 2017, para o Anos Iniciais, a municipalidade obteve a 26ª de 183; já para os Anos Finais, a 11ª. Desta feita, pode-se dizer que dentro do contexto estadual, as escolas de Limoeiro apresentam resultados significativos, se posicionando entre os melhores municípios.

## 6.1 Aplicação na manutenção e desenvolvimento do ensino

Os municípios deverão aplicar na manutenção e desenvolvimento do ensino no mínimo 25% da receita proveniente de impostos, incluindo as transferências estaduais e federais, conforme determina o *caput* do art. 212 da Constituição Federal.

Para o Município de Limoeiro, em 2018, essa receita mínima aplicável corresponde a R\$ 13.840.059,40 (Apêndice V).

O valor aplicado na manutenção e desenvolvimento do ensino no exercício de 2018, segundo o Apêndice VII, correspondeu a R\$ 13.996.407,30, o qual representa 25,28% da receita de impostos e transferências aplicável ao ensino, cumprindo a exigência constitucional acima comentada.

O Município de Limoeiro tem a seguinte série histórica de aplicação de recursos na manutenção e desenvolvimento do ensino:

**Gráfico 6.1** Aplicação em manutenção e desenvolvimento do ensino, 2013-2018 - Limoeiro

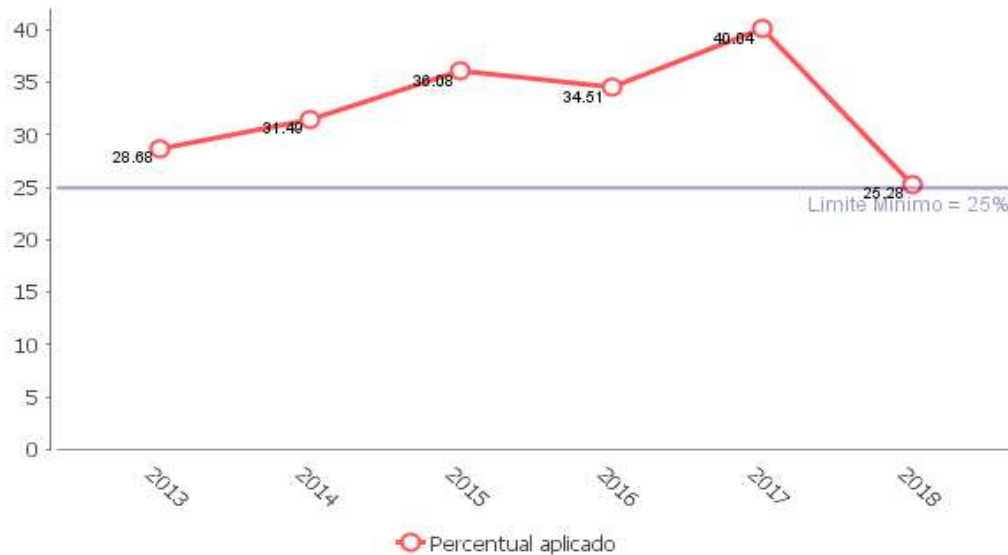

Fonte: Relatórios de Auditoria.

## 6.2 Aplicação na remuneração dos profissionais do magistério da educação básica

No mínimo, 60% dos recursos anuais do FUNDEB devem ser destinados à remuneração dos profissionais do magistério da educação básica em efetivo exercício na rede pública, conforme a Lei Federal nº 11.494/2007, art. 22. Nesses recursos, incluem-se a complementação da União e as receitas de aplicação financeira dos valores recebidos pelo Fundo.

Em 2018, as receitas do FUNDEB somaram R\$ 21.480.908,20 (Apêndice VI).

Já as despesas com a remuneração dos profissionais do magistério da educação básica perfizeram R\$ 18.691.236,17, equivalendo a 87,01% dos recursos anuais do FUNDEB (Apêndice VIII), o que significa que o Município de Limoeiro cumpriu a exigência contida no art. 22 da Lei Federal nº 11.494/2007.

O município tem a seguinte série histórica de aplicação dos recursos do FUNDEB na remuneração dos profissionais do magistério:

**Gráfico 6.2** Aplicação na remuneração dos profissionais do magistério da educação básica, 2013-2018 – Limoeiro (em %)

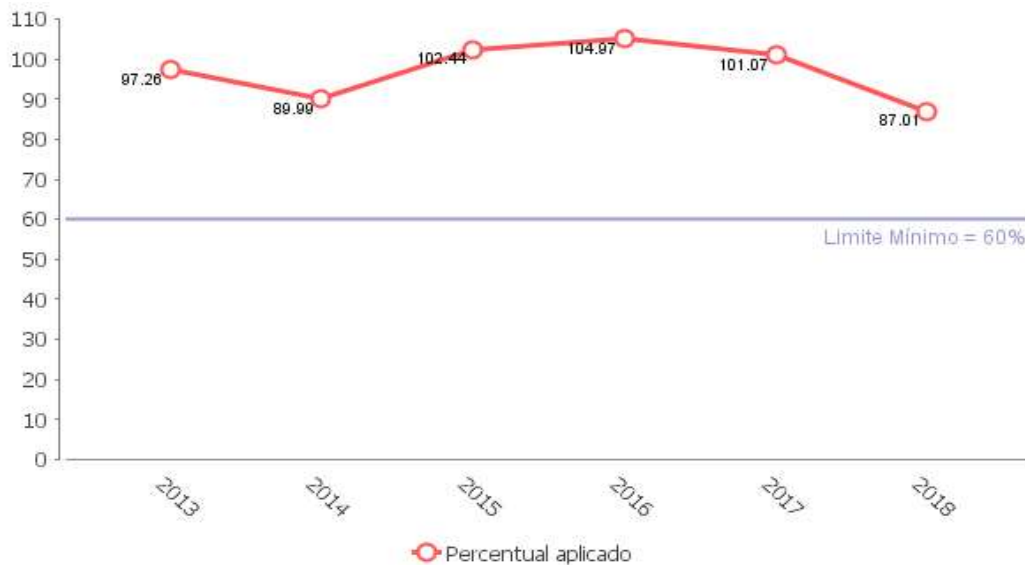

Fonte: Relatório de Auditoria do Exercício Anterior e Apêndice VIII.

## 6.3 Limite do saldo da conta do FUNDEB

Os recursos do FUNDEB devem ser utilizados no exercício financeiro em que forem creditados, em ações consideradas como de manutenção e desenvolvimento do ensino para a educação básica pública<sup>68</sup>. Admite-se, porém, que até 5% dos recursos recebidos à conta do Fundo, inclusive relativos à complementação da União, poderão ser utilizados no primeiro trimestre do exercício imediatamente subsequente, mediante abertura de crédito adicional, conforme o art. 21, § 2º, da Lei Federal nº 11.494/2007.

A Prefeitura de Limoeiro não deixou saldo contábil no FUNDEB a ser aplicado no exercício seguinte (Apêndice IX), cumprindo a exigência acima disposta.

Apesar de ter cumprido o limite disposto no art. 21, § 2º, da Lei Federal nº 11.494/2007, é possível observar que o município realizou despesas do FUNDEB sem lastro financeiro. As despesas do FUNDEB (R\$ 26.258.660,01, doc. 18) foram R\$ 4.777.751,81 maiores do que as receitas recebidas do FUNDEB (R\$ 21.480.908,20, Apêndice I).

Houve R\$ 343.803,26 de despesas inscritas em restos a pagar não processados do Fundeb (doc. 31), **R\$ 3.057.827,00 de despesas inscritas em restos a pagar processados do Fundeb sem disponibilidade de recursos** (Anexo 5 do RGF, doc. 13). Todavia não houve despesas do Fundeb custeadas com superavit financeiro do exercício anterior (doc. 18) nem despesas do Fundeb custeadas com precatórios do Fundeb (doc. 18). **Portanto, R\$ 1.376.121,55 foram custeados com recursos de outras fontes.**

O artigo 21 da Lei Federal nº 11.494/07 dispõe:

Art. 21. Os recursos dos Fundos, inclusive aqueles oriundos de complementação da União, serão utilizados pelos Estados, pelo Distrito Federal e pelos Municípios, no exercício financeiro em que lhes forem creditados, em ações consideradas como de manutenção e desenvolvimento do ensino para a educação básica pública, conforme disposto no art. 70 da Lei no 9.394, de 20 de dezembro de 1996.

Neste sentido, a Decisão TC N° 1.346/07, de 03 de outubro de 2007, determina:

O gestor público de recursos do antigo FUNDEF e do atual FUNDEB não deve utilizar recursos de um exercício para pagar débitos de exercícios anteriores, sem que tenha sido deixado saldo comprometido especificamente para tal fim no exercício correspondente. Para tal devem ser usadas rubricas próprias do orçamento do exercício corrente.

Assim, considerando o disposto acima, sugere-se que essa relatoria determine ao gestor municipal que se abstenha de empregar recursos do FUNDEB para o pagamento de despesas inscritas em restos a pagar sem lastro financeiro.

Ademais, verificou-se que não houve saldo do FUNDEB do exercício anterior a ser utilizado em 2018, conforme Demonstrativo das Receitas e Despesas com Manutenção e Desenvolvimento do Ensino (doc. 18<sup>69</sup>), haja vista não constar nenhum valor informado no “Quadro do controle da utilização de recursos no exercício subsequente”, sobre o FUNDEB,

<sup>68</sup> Conforme o art. 21 da Lei Federal nº 11.494/2007.

<sup>69</sup> linha 20 - Recursos recebidos do FUNDEB em 2017 que não foram utilizados  
linha 21 - Despesas custeadas com o saldo do item 20 até o 1º trimestre de 2018

no campo “Recursos recebidos do FUNDEB em 2017 que não foram utilizados”.

Tem-se, portanto, que foi obedecido o previsto no art. 21, § 2º, da Lei Federal nº 11.494/2007, com as ressalvas feitas acima.

Documento Assinado Digitalmente por: THIAGO SEDA CAMILO  
Acesse em: <https://tce.tce.pe.gov.br/epp/validaDoc.seam> Código do documento: 549cd100-d4fd-4084-8e41-4802f0ca799

# 7

## SAÚDE

### Objetivo:

- Verificar o cumprimento do percentual mínimo de aplicação de recursos em ações e serviços públicos de saúde previsto na Constituição Federal.
- Verificar se foi aplicada no exercício atual a parcela não aplicada em ações e serviços públicos de saúde em exercícios anteriores.

As políticas públicas de saúde no âmbito municipal devem buscar condições de cumprir, entre outros, o princípio da universalidade, sobretudo se organizando para atender a população mais carente<sup>70</sup>.

O governo municipal é uma das esferas responsáveis por promover a articulação e interação dentro do Sistema Único de Saúde (SUS), devendo oferecer serviços de saúde que priorizem a Atenção Básica.

Um importante indicador das condições de vida e do acesso e qualidade das ações e serviços de saúde é a taxa de mortalidade infantil<sup>71</sup>. Altas taxas de mortalidade nessa faixa etária populacional refletem, de maneira geral, baixos níveis de saúde e de desenvolvimento econômico<sup>72</sup>.

Ainda com dados preliminares para 2018, a taxa de mortalidade infantil de Limoeiro apresenta a série histórica abaixo:

**Gráfico 7a** Taxa de mortalidade infantil, 2005-2018 – Limoeiro (óbitos/mil nascidos)

Fonte: Ministério da Saúde (Sistemas de Informações sobre Mortalidade-SIM e Nascidos Vivos-Sinasc).

Em municípios com baixa população, também é recomendável que os óbitos infantis sejam acompanhados pelo seu valor absoluto, visando a evitar distorções na análise do indicador da taxa de mortalidade infantil causada pela divisão de pequenos números por mil (número de óbitos infantis /1.000 nascidos vivos).

Nesses municípios, qualquer registro de óbitos de menores de um ano é sinal de alerta para a existência de falhas na rede de atendimento à saúde, em especial na atenção básica, área prioritária municipal.

Entre 2005 e 2018, o comportamento do número absoluto de óbitos de menores de um

<sup>70</sup> Em seu art. 196, a Constituição Federal estabelece a saúde como um direito de todos e dever do Estado: “A saúde é direito de todos e dever do Estado, garantido mediante políticas sociais e econômicas que visem à redução do risco de doença e de outros agravos e ao acesso universal e igualitário às ações e serviços para sua promoção, proteção e recuperação.”

<sup>71</sup> Número de crianças que vieram a óbito até um ano de idade para cada mil nascidas vivas.

<sup>72</sup> Em 2016, a taxa de mortalidade infantil no mundo era a seguinte: Europa (8,3), Pacífico Ocidental (10,8), Américas: (12,1), Mundo (30,5), Sudeste da Ásia (31,5), Mediterrâneo Oriental (40,6), África (52,3). Fonte: Organização Mundial de Saúde, em [http://www.who.int/gho/child\\_health/mortality/neonatal\\_infant/en/](http://www.who.int/gho/child_health/mortality/neonatal_infant/en/)

ano no município de Limoeiro foi o seguinte<sup>73</sup>:

**Gráfico 7b** Número de óbitos infantis, 2005-2018 - Limoeiro

Fonte: Ministério da Saúde/DATASUS

Em linha com o gráfico da taxa de mortalidade infantil, pode-se observar uma tendência de aumento no número de óbitos infantis desde 2014.

<sup>73</sup> Extraído de <<http://tabnet.datasus.gov.br/cgi/dh.exe?pacto/2010/cnv/pactpe.def>>

## 7.1 Aplicação nas ações e serviços públicos de saúde

A Lei Complementar Federal nº 141/2012, no art. 7º, estabelece que os municípios devem aplicar em ações e serviços públicos de saúde pelo menos 15% do produto da arrecadação dos impostos a que se refere o art. 156 e os recursos de que tratam os artigos 158 e 159, inciso I, alínea *b* e § 3º da Constituição Federal, e que esses recursos, bem como os transferidos pela União para a mesma finalidade, serão aplicados por meio de Fundo Municipal de Saúde.

A receita acima mencionada somou R\$ 52.644.693,65, o que resulta na obrigatoriedade de aplicar em ações e serviços públicos de saúde, no mínimo, R\$ 7.896.704,05 (Apêndice V).

**O total das despesas realizadas nas ações e serviços públicos de saúde por meio do Fundo Municipal de Saúde (FMS) de Limoeiro foi de R\$ 6.844.252,94, o que corresponde a um percentual de 13,00% (Apêndice XI), não cumprindo o disposto na Lei Complementar Federal nº 141/2012.**

Os percentuais de aplicação em ações e serviços públicos de saúde têm a seguinte série histórica:

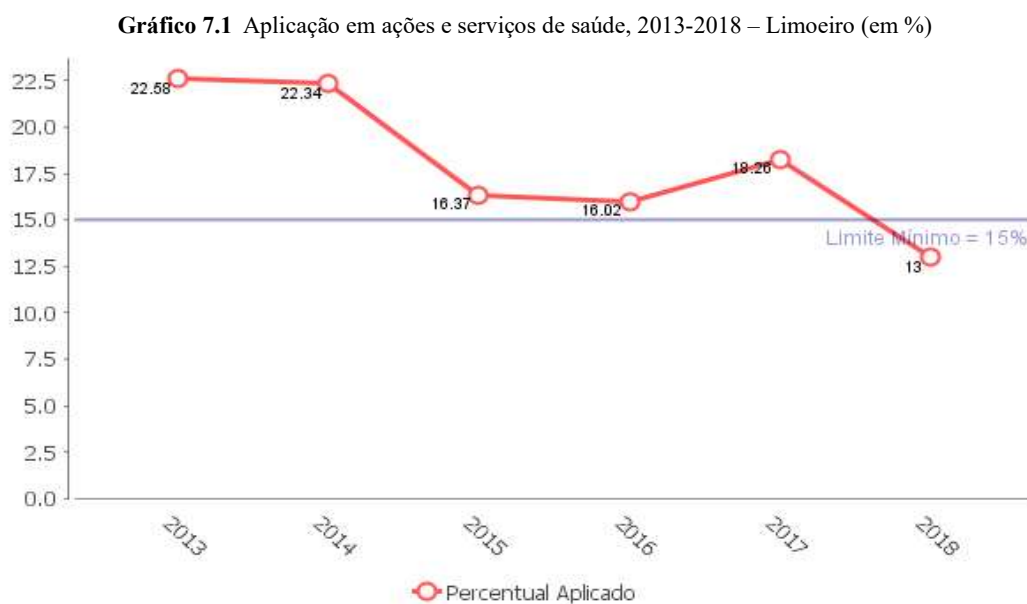

Fonte: Apêndice XI.

Convém mencionar que deficiência na elaboração da Programação Financeira e do Cronograma Mensal de Desembolso leva ao descontrole dos gastos públicos, podendo ter reflexos na ausência ou mau acompanhamento do nível de gasto em saúde e, conseqüentemente, no descumprimento do limite mínimo de aplicação de recursos em ações e serviços públicos de saúde.

Como agravante, observa-se que o município teve um aumento na mortalidade infantil.

Por fim, ressalta-se que o descumprimento do limite mínimo de aplicação em ações e

serviços públicos de saúde pode ocasionar:

- Intervenção do Estado no município (Constituição Federal, artigo 35, inciso III); e
- Proibição de receber transferências voluntárias, exceto relativas a ações de educação, saúde e assistência social (LRF, artigo 25, § 1º, IV, b).

Documento Assinado Digitalmente por: THIAGO SEDA CAMILO  
Acesse em: <https://tce.tce.pe.gov.br/epp/validaDoc.seam> Código do documento: 549cd100-d4fd-4084-8e41-4802f0fca799

# 8

## PREVIDÊNCIA PRÓPRIA

### Objetivos:

- Evidenciar se as receitas previdenciárias arrecadadas no exercício são suficientes para realizar os pagamentos de benefícios previdenciários do exercício.
- Evidenciar se o RPPS está em equilíbrio, deficit ou superavit atuarial, bem como, caso haja desequilíbrio, se foi implementado plano de amortização do deficit atuarial.
- Avaliar se as contribuições previdenciárias dos servidores foram recolhidas ao RPPS.
- Avaliar se as contribuições patronais foram recolhidas.
- Avaliar se as contribuições em regime de parcelamento de débito foram recolhidas.
- Avaliar se os encargos legais decorrentes de pagamentos em atraso de contribuições previdenciárias foram recolhidos.
- Avaliar se as alíquotas de contribuição aplicadas atenderam à legislação e se foram as alíquotas sugeridas pelo atuário, com vista a garantir o equilíbrio atuarial.

A Constituição Federal, no *caput* do artigo 6º, estabelece a Previdência Social como um direito social do cidadão. Em seu artigo 40 assegura aos servidores públicos o regime de previdência nos seguintes termos:

Art. 40. Aos servidores titulares de cargos efetivos da União, dos Estados, do Distrito Federal e dos Municípios, incluídas suas autarquias e fundações, é assegurado regime de previdência de caráter contributivo e solidário, mediante contribuição do respectivo ente público, dos servidores ativos e inativos e dos pensionistas, observados critérios que preservem o equilíbrio financeiro e atuarial e o disposto neste artigo.

Essa redação foi dada pela Emenda Constitucional nº 20/1998. Até o advento dessa Emenda, a aposentadoria do servidor era premial, ou seja, o regime previdenciário não tinha caráter contributivo e as contribuições dos servidores eram vertidas para o Instituto de Previdência dos Servidores do Estado de Pernambuco (IPSEP), cujo plano de benefícios previa a pensão por morte.

Como o art. 149, § 1º, da Constituição Federal já autorizava os Estados, Distrito Federal e Municípios a instituírem contribuição de seus servidores para o custeio do plano de benefícios, tornou-se realmente obrigatória a passagem para o sistema previdenciário de caráter contributivo que a Lei Federal nº 9.717/1998 havia determinado, mas que carecia de convalidação constitucional. Isto não correspondeu a um mero redirecionamento dos recursos arrecadados do IPSEP para os Regimes Próprios de Previdência Social (RPPS), e sim a uma nova modelagem do sistema previdenciário.

Em 2018, o município de Limoeiro possuía um regime previdenciário próprio e seus servidores ocupantes de cargo efetivo estavam vinculados ao Fundo Previdenciário do Município de Limoeiro.

Da leitura do artigo 40 da Constituição Federal acima transcrito, também se observa a preocupação expressa na Carta Magna quanto à solidez do regime, ao preconizar o equilíbrio financeiro e atuarial como critério a ser observado.

A Lei Federal nº 9.717/1998 disciplina a organização e o funcionamento dos Regimes Próprios de Previdência (RPPS), preceituando que eles devem garantir o equilíbrio financeiro e atuarial e que a União, os Estados, o Distrito Federal e os Municípios são responsáveis por eventuais insuficiências financeiras dos seus respectivos regimes.

No mesmo sentido, o art. 69 da Lei de Responsabilidade Fiscal determina que “o ente da Federação que mantiver ou vier a instituir regime próprio de previdência social para os seus servidores conferir-lhe-á caráter contributivo e o organizará, com base em normas de contabilidade e atuária que preservem seu equilíbrio financeiro e atuarial”.

Em caso de déficit atuarial, a legislação previdenciária prevê duas alternativas ao RPPS - para ambas as situações é necessária aprovação de lei municipal:

- Com fundamento em um parecer atuarial, deve ser elaborado um plano de amortização que preveja a acumulação de recursos necessários à cobertura do déficit em um prazo máximo de 35 anos (art. 18 da Portaria MPS nº 403/2008). Tal plano poderá consistir na definição de alíquota de contribuição suplementar ou em aportes periódicos;
- Segregação da “massa” de seus segurados, observados os parâmetros estabelecidos na Portaria MPS nº 403/2008.

O município de Limoeiro optou pela segregação da massa do Regime Próprio de Previdência, separando os segurados em grupos distintos: os que integram o Plano Financeiro e os que integram o Plano Previdenciário.

Nos termos do art. 2º da Portaria MPS nº 403/2008, considera-se:

XX - Plano Previdenciário: sistema estruturado com a finalidade de acumulação de recursos para pagamento dos compromissos definidos no plano de benefícios do RPPS, sendo o seu plano de custeio calculado atuarialmente segundo os conceitos dos regimes financeiros de Capitalização, Repartição de Capitais de Cobertura e Repartição Simples e, em conformidade com as regras dispostas nesta Portaria;<sup>74</sup>

XXI - Plano Financeiro: sistema estruturado somente no caso de segregação da massa, onde as contribuições a serem pagas pelo ente federativo, pelos servidores ativos e inativos e pelos pensionistas vinculados são fixadas sem objetivo de acumulação de recursos, sendo as insuficiências aportadas pelo ente federativo, admitida a constituição de fundo financeiro;<sup>75</sup>

Para aferir e evidenciar o equilíbrio financeiro e atuarial, o regime próprio de previdência deve possuir uma contabilidade própria, capaz de permitir conhecer, a qualquer momento, a situação econômica, financeira e orçamentária do RPPS.

Com base nessas informações contábeis, apresenta-se a seguir um exame sobre os resultados alcançados pela política pública adotada para o regime previdenciário municipal, sob os aspectos do equilíbrio financeiro e atuarial, dos recolhimentos de contribuições previdenciárias e das respectivas alíquotas de contribuição.

---

<sup>74</sup> Essencialmente, os servidores constituem uma massa de segurados que contribuem juntamente com o ente para capitalizar o sistema, isto é, recursos devem ser obtidos para que o grupo possa fundar os benefícios. A fundação de um benefício é a obtenção de recurso suficiente à época da entrada que, aliado aos rendimentos desse recurso original, possa custear o benefício a ser pago ao segurado ou seu dependente. Este é o núcleo do regime de capitalização que define o plano de custeio do sistema previdenciário, ou seja, é o plano previdenciário.

<sup>75</sup> Neste Plano, o regime financeiro adotado é o de repartição simples em que não se procura capitalizar o sistema. Portanto, os recursos já acumulados e as contribuições a receber serão utilizados simplesmente para pagar os benefícios, cabendo ao ente disponibilizar recursos quando houver insuficiência de cobertura. Esses aspectos caracterizam o plano financeiro.

## 8.1 Equilíbrio Financeiro

A essência do RPPS é a atuação sobre o patrimônio coletivo dos segurados para transformar a poupança presente em benefícios futuros, quando os servidores deixarem de ser ativos. Para que isto se concretize é fundamental a busca do equilíbrio financeiro.

O equilíbrio financeiro é atingido quando se garante a equivalência entre as receitas auferidas e as obrigações do RPPS em cada exercício financeiro<sup>76</sup>. Ou seja, considera-se que o RPPS está em equilíbrio financeiro quando o que se arrecada dos participantes do sistema previdenciário é suficiente para custear os benefícios por ele assegurados (resultado previdenciário maior ou igual a zero).

Conforme exposto anteriormente, o município de Limoeiro optou pela segregação de massa, separando os segurados em dois planos: o Plano Financeiro e o Plano Previdenciário.

Os planos deverão ser totalmente independentes, sendo vedada a transferência de recursos, obrigações ou segurados entre eles. Na implantação da segregação de massa deverá ser feita a separação financeira, orçamentária e contábil dos recursos e obrigações dos respectivos planos (art. 21 da Portaria nº 403/2008).

Os resultados previdenciários alcançados estão expostos a seguir.

### Plano Previdenciário:

Em 2018, o Plano Previdenciário do RPPS de Limoeiro apresentou resultado previdenciário superavitário de R\$ 2.502.221,25, conforme demonstrado a seguir:

**Tabela 8.1a** Resultado Previdenciário do Plano Previdenciário, 2018 - Limoeiro

Descrição	Valor (R\$)
Receita Previdenciária <sup>77</sup> (A)	2.606.667,31
Despesa Previdenciária <sup>78</sup> (B)	104.446,06
Resultado Previdenciário do Plano Previdenciário (C = A – B)	2.502.221,25

Fonte: Apêndice XII.

É possível, ainda, visualizar a situação de receita e despesa previdenciárias entre os exercícios de 2015 e 2018, conforme gráfico a seguir:

<sup>76</sup> Art. 2º, inc. I, da Portaria MPS nº 403/2008.

<sup>77</sup> As receitas previdenciárias registram o somatório das receitas orçamentárias correntes e de capital, incluídas as intraorçamentárias (exceto os aportes para cobertura do deficit atuarial), consoante a(s) fonte(s) de informação apontada(s) na tabela anterior.

Não devem fazer parte do Resultado Previdenciário os aportes para cobertura de deficit atuarial, pois, segundo Portaria MPS Nº 746/2011, são valores que devem “permanecer devidamente aplicados em conformidade com as normas vigentes, no mínimo, por 05 (cinco) anos”.

<sup>78</sup> Já as despesas previdenciárias se compõem das despesas orçamentárias, incluídas as intraorçamentárias, consoante a(s) fonte(s) de informação apontada(s) na tabela anterior.

**Gráfico 8.1b** Receita e Despesa Previdenciárias do Plano Previdenciário (2015-2018) Limoeiro

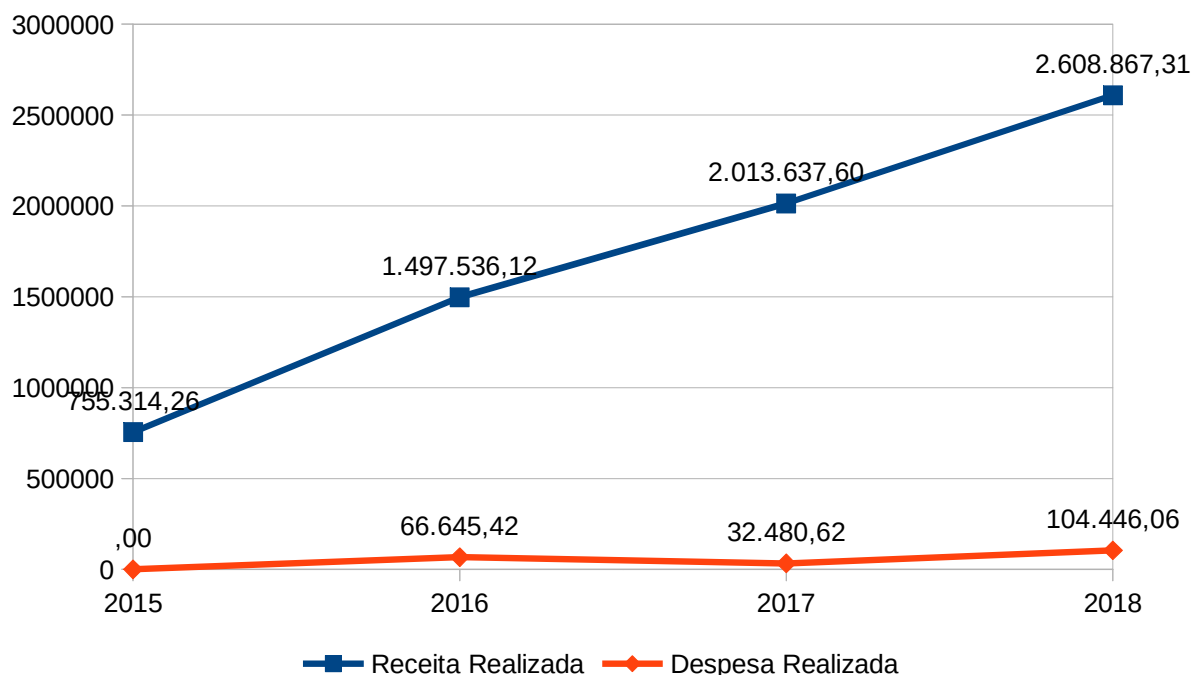

Fonte: Apêndice XII e relatórios de auditoria dos anos anteriores

Percebe-se que o plano previdenciário vem acumulando seguidos superavit desde 2015 – situação desejável para esse tipo de plano. No entanto, registra-se que o resultado obtido diverge com alguma significância do estimado (superavit de R\$ 4,202.000,00) na LDO 2018 (doc. 45, fls. 69).

### Plano Financeiro:

Em 2018, o Plano Financeiro do RPPS de Limoeiro apresentou resultado previdenciário deficitário em R\$ 2.831.732,09, conforme demonstrado a seguir:

**Tabela 8.1b** Resultado Previdenciário do Plano Financeiro, 2018 - Limoeiro

Descrição	Valor (R\$)
Receita Previdenciária <sup>79</sup> (A)	5.245.591,40
Despesa Previdenciária <sup>80</sup> (B)	8.077.323,49
Resultado Previdenciário do Plano Financeiro (C = A – B)	-2.831.732,09

fonte: Apêndice XII

O gráfico a seguir evidencia receita e despesa previdenciárias entre os exercícios de 2015 e 2018:

<sup>79</sup> As receitas previdenciárias registram o somatório das receitas orçamentárias correntes e de capital, incluídas as intraorçamentárias (exceto os aportes para cobertura do deficit atuarial), consoante a(s) fonte(s) de informação apontada(s) na tabela anterior.

Não devem fazer parte do Resultado Previdenciário os aportes para cobertura de deficit atuarial, pois, segundo Portaria MPS N° 746/2011, são valores que devem “permanecer devidamente aplicados em conformidade com as normas vigentes, no mínimo, por 05 (cinco) anos”.

<sup>80</sup> Já as despesas previdenciárias se compõem das despesas orçamentárias, incluídas as intraorçamentárias, consoante a(s) fonte(s) de informação apontada(s) na tabela anterior.

Gráfico 8.1e Receita e Despesa Previdenciárias do Plano Financeiro (2015-2018) Limoeiro

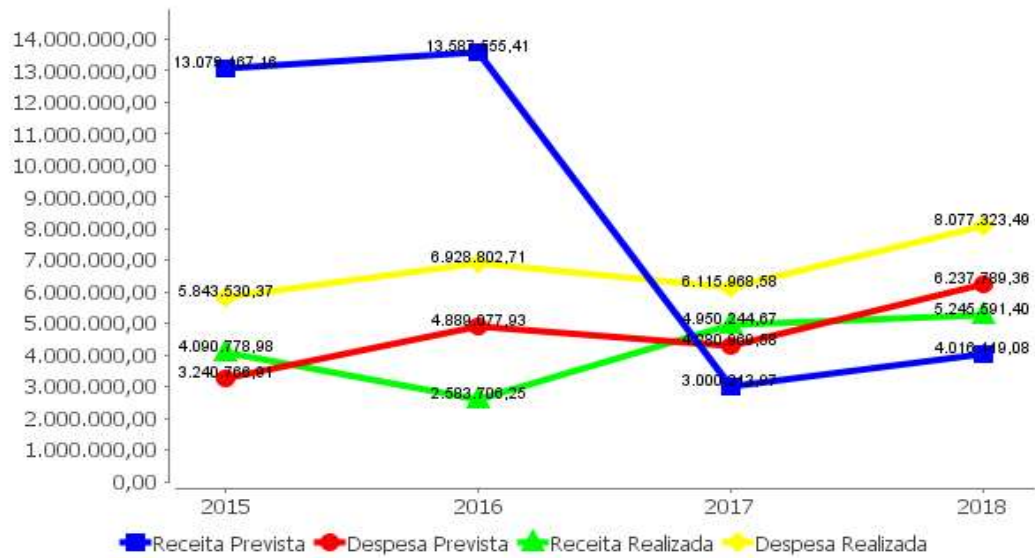

Fonte: Apêndice XII e Relatórios de Auditoria 2015 e 2016, DRAA/2015, DRAA/2016.

Perceba que a situação de desequilíbrio financeiro foi prevista nos cálculos atuariais, apesar de tanto da receita quanto a despesa previstas estarem um pouco divergentes em termos absolutos do efetivamente realizado no exercício.

O resultado previdenciário negativo do Plano Financeiro foi influenciado pela não adoção de alíquota de equilíbrio sugerida pelo atuário (item 8.4).

Ressalta-se que o Plano Financeiro não possui como finalidade a acumulação de recursos para pagamento dos compromissos definidos no plano de benefícios do RPPS (art. 2º, inc. XXI, da Portaria MPS nº 402/2008), no entanto, as situações encontradas (não recolhimento integral dos débitos de parcelamentos devidos e não adoção de alíquota atuarial) agravaram o resultado previdenciário negativo do plano no exercício. Tais práticas prejudicam as finanças municipais na medida em que os orçamentos municipais futuros ficam cada vez mais comprometidos com a cobertura de eventuais insuficiências financeiras do respectivo regime próprio (art. 2º, §1º da Lei Federal nº 9.717/1998).

A seguir, observe que as transferências para cobertura de insuficiência financeira, suportadas pelo erário municipal, foram crescentes no exercício em tela e consumindo parcela maior dos recursos públicos municipais:

Documento Assinado Digitalmente por: THIAGO SEDA CAMILO  
Acesse em: <https://stc.tce.pe.gov.br/epp/validaDoc.seam> Código do documento: 549cd100-d4fd-4084-8e41-4802f0fca799

**Gráfico 8.1f** Transferência de recursos para cobertura de insuficiência financeira do Plano Financeiro (2015-2018) - Limoeiro

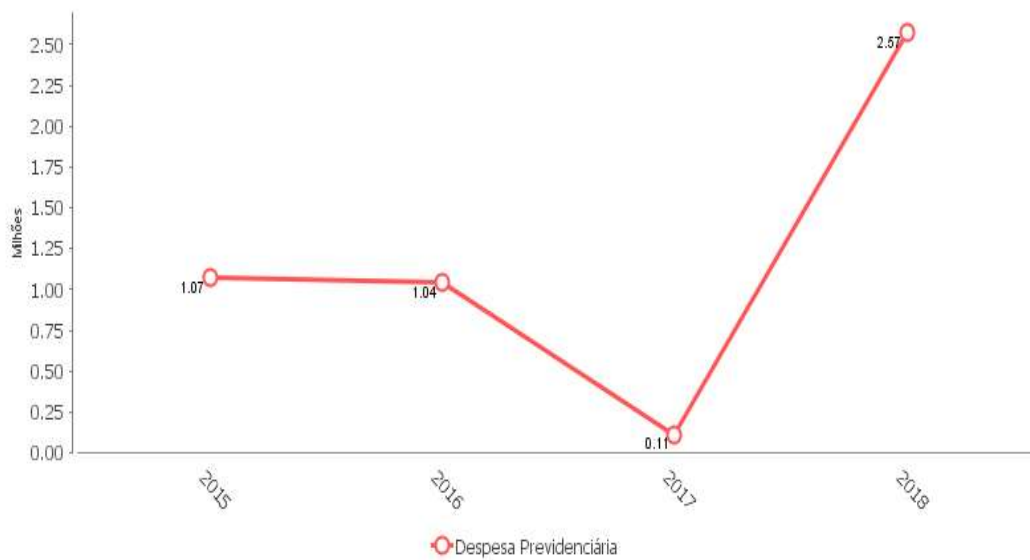

Fonte: Apêndice III e item 02.04.02 deste relatório e Relatório de Auditoria 2015 e 2016.

Documento Assinado Digitalmente por: THIAGO SEDA CAMILO  
Acesse em: <https://stc.tce.pe.gov.br/epv/validaDoc.seam> Código do documento: 549ecd100-d4fd-4084-8e41-4802f0fca799

## 8.2 Equilíbrio Atuarial

Equilíbrio atuarial é a garantia da equivalência a valor presente, entre o fluxo das receitas estimadas e das obrigações projetadas, apuradas atuarialmente, a longo prazo<sup>81</sup>.

Assim, a título de exemplo, haverá situação de desequilíbrio se, mesmo existindo equilíbrio ou superavit em um exercício, nos exercícios posteriores previstos no cálculo atuarial, os recursos se demonstrarem insuficientes para o pagamento dos benefícios futuros. Deste modo, além do equilíbrio no exercício financeiro, o regime próprio deve ter um plano de custeio que garanta os recursos necessários para o pagamento das despesas projetadas para os exercícios posteriores previstos no cálculo atuarial.

Deve-se, portanto, entender a expressão “equilíbrio financeiro e atuarial” como a garantia de que os recursos do RPPS serão suficientes para o pagamento de todas suas obrigações, tanto no curto prazo, a cada exercício financeiro, como no longo prazo, que alcança todo o seu período de existência.

O equilíbrio atuarial de um regime previdenciário é calculado em uma avaliação atuarial<sup>82</sup>.

A avaliação atuarial é um estudo técnico, feito por um atuário, com base nas informações cadastrais da população coberta pelo RPPS. Esse estudo objetiva estabelecer os recursos necessários para garantia dos pagamentos dos benefícios previstos na legislação previdenciária municipal<sup>83</sup>.

Mais especificamente, a avaliação atuarial também objetiva dimensionar o valor das reservas matemáticas do RPPS e de outros compromissos do plano de benefícios, de forma a estabelecer o adequado plano de custeio. É um instrumento fundamental e estratégico para o fornecimento de informações sobre o plano de benefícios, permitindo o planejamento de longo prazo das obrigações de natureza previdenciária.

Como já visto, o município de Limoeiro optou pela segregação da massa do Regime Próprio de Previdência, separando os segurados em grupos distintos: os que integram o Plano Financeiro e os que integram o Plano Previdenciário.

Observe a situação dos referidos planos:

### **Plano Previdenciário:**

O cálculo do resultado atuarial do Plano Previdenciário consta do DRAA 2019, ano base 2018. A lógica ali evidenciada é a de que o atuário, ao realizar a avaliação, apura o “custo” do RPPS, representado pelo montante total dos compromissos futuros do plano de benefícios para honrar os direitos previdenciários de seus segurados, para em seguida

<sup>81</sup> Art. 2º, inc. II, da Portaria MPS nº 403/2008.

<sup>82</sup> A partir de 2001, a legislação previdenciária exigiu que os entes federativos passassem a encaminhar anualmente ao Ministério da Previdência Social um resumo do resultado de suas avaliações atuariais, por meio de doc. XX eletrônico: o Demonstrativo de Resultado da Avaliação Atuarial (DRAA).

<sup>83</sup> As informações relativas à avaliação atuarial do Regime Próprio de Previdência constam no DRAA, que deve ser enviado ao Ministério da Previdência Social (Disponível em <http://www.previdencia.gov.br>), possibilitando análise e acompanhamento da situação do plano de benefícios.

determinar de que maneira esses compromissos poderão ser financiados, por meio do estabelecimento de um plano de custeio.

O Plano Previdenciário apresentou o seguinte resultado atuarial:

Tabela 8.2a Resultado Atuarial do Plano Previdenciário<sup>84</sup>, 2018 - Limoeiro

Descrição	Valor (R\$)
Ativo real líquido (A)	8.888.170,33(1)
Passivo atuarial (B)	5.087.121,43(1)
<b>Resultado atuarial (C) = (A – B) - Deficit (-) / Superavit (+)</b>	<b>3.801.048,90(1)</b>

Fonte: Demonstrativo de Resultado da Avaliação Atuarial - DRAA do exercício (doc. 68)

Gráfico 8.2a Resultado atuarial do Plano Previdenciário, 2011-2018 - Limoeiro

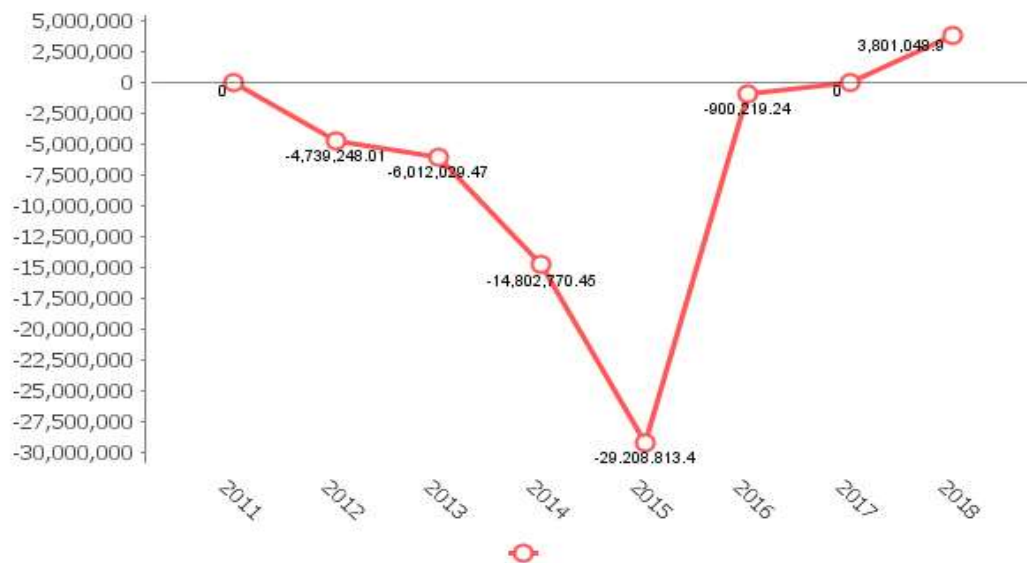

Fonte: Demonstrativo do Resultado da Avaliação Atuarial.

Novamente se ressalta que o Plano Previdenciário possui como finalidade a acumulação de recursos para pagamento dos compromissos definidos no plano de benefícios do RPPS<sup>85</sup>, uma vez que a segregação de massa já foi motivada por elevado e insustentável deficit anterior. Ou seja, trata-se de uma última alternativa de manutenção da existência do RPPS e, desde a sua origem, o plano previdenciário deve se apresentar viável e equilibrado - normalmente, superavitário.

O parecer da avaliação atuarial do Plano Previdenciário também deixou evidenciado (fls. 33, doc. 68):

- *Quanto ao Plano de Custeio a ser implementado e medidas para manutenção do equilíbrio atuarial:* As contribuições atualmente vertidas ao LIMOEIROPREV somam 23,00% (11,00% para o servidor e 12,00% para o Município). Como o Custo Normal, apurado nesta Reavaliação, é de 28,96%, deverá ser alterado o patamar contributivo atual de Custo.

<sup>84</sup> O resultado atuarial será obtido pela diferença entre o passivo atuarial e o ativo real líquido, sendo este representativo dos recursos já acumulados pelo RPPS (art. 17, § 4º, da Portaria MPS nº 403/2008). O passivo atuarial do RPPS é representado pelas reservas matemáticas previdenciárias que correspondem aos compromissos líquidos do plano de benefícios (art. 17, § 1º, da Portaria MPS nº 403/2008).

<sup>85</sup> Art. 2º, inc. XX, da Portaria MPS nº 403/2008.

- *Parecer sobre a análise comparativa dos resultados das três últimas avaliações atuariais:* O Custo Normal dos benefícios das Aposentadorias e Pensões foi definido aumentou 6,15 pontos percentuais, devido ao aumento do Custo com o *benefício de Aposentadoria por Invalidez e Pensão por morte de servidor em atividade.*

Ressalta-se ainda que, conforme analisado no Item 8.4, o ente deixou de adotar alíquota patronal normal sugerida pelo atuário no DRAA 2018 (doc. 67).

Ademais, segundo relatório de gestão do Fundo de Previdência do Município de Limoeiro 2017 (doc. 86), foram apuradas as seguintes irregularidades:

- Plano de Amortização desprovido de viabilidade fiscal;
- Ausência de funcionamento dos órgãos colegiados; e
- Transparência reduzida da gestão.

Desta feita, cabe a determinação de seja revisto o plano de amortização adotado pela municipalidade com base nas críticas feitas a sua viabilidade fiscal pelo relatório de contas de gestão de 2017 (fls. 21 a 29, doc. 87) do RPPS.

### **Plano Financeiro:**

Em síntese, o resultado atuarial do Plano Financeiro foi calculado pelo atuário municipal da seguinte forma:

**Tabela 8.2b** Cálculo do Resultado Atuarial do Plano Financeiro, 2018 - Limoeiro

Descrição	Valor (R\$)
Ativo real líquido (A)	33.613,62(1)
Passivo atuarial (B)	584.183.226,46(1)
<b>Resultado atuarial (C) = (A – B) - Deficit (-) / Superavit (+)</b>	<b>-584.149.612,84(1)</b>

Fonte: Demonstrativo de Resultado da Avaliação Atuarial - DRAA do exercício (doc. 68)

O gráfico a seguir apresenta o resultado atuarial deficitário no período de 2011 a 2018:

**Gráfico 8.2c** Deficit atuarial do Plano Financeiro, 2011-2018 - Limoeiro

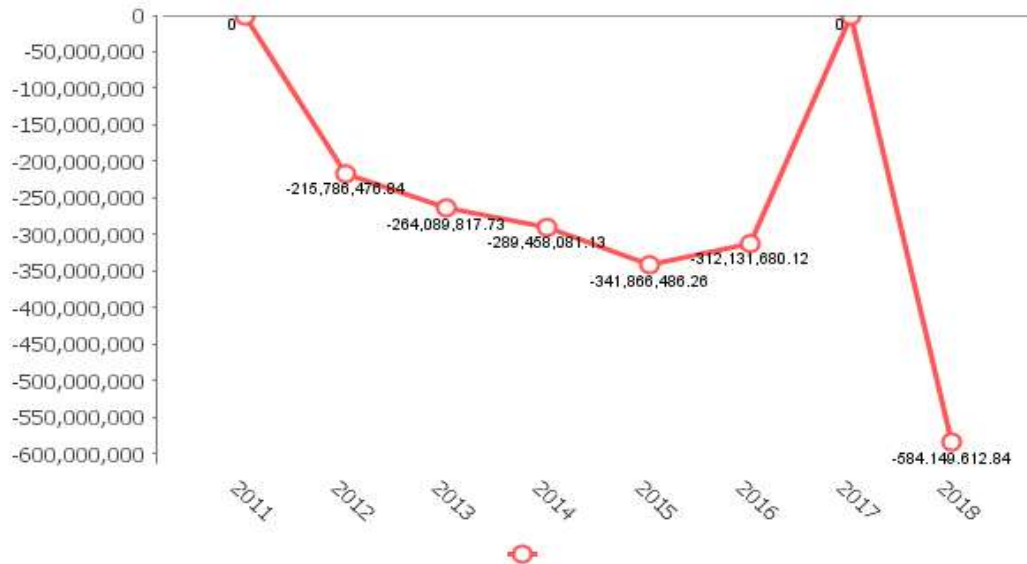

Fonte: Demonstrativo do Resultado da Avaliação Atuarial.

Novamente se ressalta que o Plano Financeiro não possui como finalidade a acumulação de recursos para pagamento dos compromissos definidos no plano de benefícios do RPPS<sup>86</sup>, sendo um plano em extinção. Por isto, é esperado que, em certo prazo - se é que já não ocorrera desde a segregação -, as receitas previdenciárias passem a ser menores que as despesas previdenciárias. O déficit deste plano, anualmente gerado, será financiado por fontes do tesouro municipal, recursos alheios ao RPPS.

No entanto, o resultado atuarial negativo do Plano Financeiro é agravado pela não adoção de alíquota de equilíbrio sugerida pelo atuário. Tais fatos prejudicam as finanças municipais na medida em que os orçamentos municipais futuros ficam cada vez mais comprometidos com a cobertura de eventuais insuficiências financeiras do respectivo regime próprio (art. 2º, §1º da Lei Federal nº 9.717/1998).

Além disso, o relatório de auditoria de contas de gestão 2017 do RPPS evidenciou as seguintes irregularidades que põem em risco o equilíbrio do plano:

- Ausência de medidas para mitigar o impacto fiscal do plano financeiro;
- Ausência de funcionamento dos órgãos colegiado; e
- Transparência reduzida da gestão.

<sup>86</sup> Art. 2º, inc. XXI, da Portaria MPS nº 403/2008.

## 8.3 Recolhimento das Contribuições Previdenciárias

Conforme detalhado a seguir, houve o repasse integral das contribuições previdenciárias devidas.

Observe:

**Tabela 8.3a** Contribuição dos Servidores ao RPPS

Competência	Retida (A)	Contabilizada	Recolhida (Principal) <sup>87</sup> (B)	Recolhida (Encargos) <sup>88</sup>	Não Recolhida (A-B)
Janeiro	194.154,92(1)	194.154,92(1)	194.154,92(1)	0,00(1)	0,00
Fevereiro	205.404,48(1)	205.404,48(1)	205.404,48(1)	0,00(1)	0,00
Março	218.786,50(1)	218.786,50(1)	218.786,50(1)	0,00(1)	0,00
Abril	208.040,25(1)	208.040,25(1)	208.040,25(1)	0,00(1)	0,00
Mai	207.467,61(1)	207.467,61(1)	207.467,61(1)	0,00(1)	0,00
Junho	206.435,22(1)	206.435,22(1)	206.435,22(1)	0,00(1)	0,00
Julho	204.202,27(1)	204.202,27(1)	204.202,27(1)	0,00(1)	0,00
Agosto	203.802,53(1)	203.802,53(1)	203.802,53(1)	0,00(1)	0,00
Setembro	199.596,13(1)	199.596,13(1)	199.596,13(1)	0,00(1)	0,00
Outubro	201.133,35(1)	201.133,35(1)	201.133,35(1)	0,00(1)	0,00
Novembro	199.391,84(1)	199.391,84(1)	199.391,84(1)	0,00(1)	0,00
Dezembro	194.112,91(1)	194.112,91(1)	194.112,91(1)	0,00(1)	0,00
13º Salário	175.679,70(1)	175.679,70(1)	175.679,70(1)	0,00(1)	0,00
<b>TOTAL</b>	<b>2.618.207,71</b>	<b>2.618.207,71</b>	<b>2.618.207,71</b>	<b>0,00</b>	<b>0,00</b>

Fonte: (1) Demonstrativo de recolhimento das contribuições previdenciárias ao RPPS (doc. 42)

**Tabela 8.3b** Contribuição Patronal ao RPPS

Competência	Devida (A)	Contabilizada	Benéf. Pagos Diret. (B)	Recolhida (Principal) <sup>89</sup> (C)	Recolhida (Encargos) <sup>90</sup>	Não Recolhida <sup>91</sup> (A-B-C)
Janeiro	117.178,65(1)	117.178,65(1)	0,00(1)	117.178,65(1)	0,00(1)	0,00
Fevereiro	124.077,76(1)	124.077,76(1)	0,00(1)	124.077,76(1)	0,00(1)	0,00
Março	128.876,04(1)	128.876,04(1)	0,00(1)	128.876,04(1)	0,00(1)	0,00
Abril	122.697,83(1)	122.697,83(1)	0,00(1)	122.697,83(1)	0,00(1)	0,00
Mai	121.912,44(1)	121.912,44(1)	0,00(1)	121.912,44(1)	0,00(1)	0,00
Junho	120.537,39(1)	120.537,39(1)	0,00(1)	120.537,39(1)	0,00(1)	0,00
Julho	118.747,21(1)	118.747,21(1)	0,00(1)	118.747,21(1)	0,00(1)	0,00

<sup>87</sup> Valor repassado à unidade gestora do RPPS título de principal (valor devido originalmente).

<sup>88</sup> Valor repassado à unidade gestora do RPPS título de encargos (valores referentes à multa, juros e outros encargos por mora).

<sup>89</sup> Valor repassado à unidade gestora do RPPS a título de principal (valor devido originalmente).

<sup>90</sup> Valor repassado à unidade gestora do RPPS a título de encargos (valores referentes à multa, juros e outros encargos por mora).

<sup>91</sup> Benefícios previdenciários pagos diretamente pelo órgão e deduzidos dos repasses à unidade gestora do RPPS. Neste caso, em nota explicativa a este demonstrativo, devem ser listados os benefícios pagos diretamente pela entidade e seus respectivos valores.

**Tabela 8.3b Contribuição Patronal ao RPPS**

Competência	Devida (A)	Contabilizada	Benef. Pagos Diret. (B)	Recolhida (Principal) (C)	Recolhida (Encargos)	Não Recolhida (A-B-C)
Agosto	266.874,69(1)	266.874,69(1)	0,00(1)	266.874,69(1)	0,00(1)	0,00
Setembro	261.805,53(1)	261.805,53(1)	0,00(1)	261.805,53(1)	0,00(1)	0,00
Outubro	265.842,51(1)	265.842,51(1)	0,00(1)	265.842,51(1)	0,00(1)	0,00
Novembro	263.070,55(1)	263.070,55(1)	0,00(1)	263.070,55(1)	0,00(1)	0,00
Dezembro	256.007,21(1)	256.007,21(1)	0,00(1)	256.007,21(1)	0,00(1)	0,00
13º Salário	232.772,65(1)	232.772,65(1)	0,00(1)	232.772,65(1)	0,00(1)	0,00
<b>TOTAL</b>	<b>2.400.400,46</b>	<b>2.400.400,46</b>	<b>0,00</b>	<b>2.400.400,46</b>	<b>0,00</b>	<b>0,00</b>

Fonte: (1) Demonstrativo de recolhimento das contribuições previdenciárias ao RPPS (doc. 42)

**Tabela 8.3c Contribuição Patronal Especial ao RPPS**

Competência	Devida (A)	Contabilizada	Recolhida (Principal) <sup>92</sup> (B)	Recolhida (Encargos) <sup>93</sup>	Não Recolhida (A-B)
Janeiro	62.437,65(1)	62.437,65(1)	62.437,65(1)	0,00(1)	0,00
Fevereiro	64.567,22(1)	64.567,22(1)	64.567,22(1)	0,00(1)	0,00
Março	66.917,08(1)	66.917,08(1)	66.917,08(1)	0,00(1)	0,00
Abril	63.918,20(1)	63.918,20(1)	63.918,20(1)	0,00(1)	0,00
Maiο	64.326,79(1)	64.326,79(1)	64.326,79(1)	0,00(1)	0,00
Junho	64.005,45(1)	64.005,45(1)	64.005,45(1)	0,00(1)	0,00
Julho	63.104,70(1)	63.104,70(1)	63.104,70(1)	0,00(1)	0,00
Agosto	28.508,77(1)	28.508,77(1)	28.508,77(1)	0,00(1)	0,00
Setembro	28.373,73(1)	28.373,73(1)	28.373,73(1)	0,00(1)	0,00
Outubro	28.246,71(1)	28.246,71(1)	28.246,71(1)	0,00(1)	0,00
Novembro	27.786,46(1)	27.786,46(1)	27.786,46(1)	0,00(1)	0,00
Dezembro	27.288,99(1)	27.288,99(1)	27.288,99(1)	0,00(1)	0,00
13º Salário	23.570,39(1)	23.570,39(1)	23.570,39(1)	0,00(1)	0,00
<b>TOTAL</b>	<b>613.052,14</b>	<b>613.052,14</b>	<b>613.052,14</b>	<b>0,00</b>	<b>0,00</b>

Fonte: (1) Demonstrativo de recolhimento das contribuições previdenciárias ao RPPS (doc. 42)

Cabe ainda mencionar que, de acordo com o Demonstrativo de Recolhimento das Contribuições Previdenciárias (doc. 42), há parcelamento vigente (nº 502/2018) no valor de R\$ 3.719.376,21, **sendo que houve inadimplemento das parcelas 8ª a 12ª.**

Por fim, o Demonstrativo da Dívida Fundada (doc. 63) aponta outra dívida (Acordo nº 792/2018) junto ao RPPS no valor de R\$ 4.423.865,40.

<sup>92</sup> Valor repassado à unidade gestora do RPPS a título de principal (valor devido originalmente).

<sup>93</sup> Valor repassado à unidade gestora do RPPS a título de encargos (valores referentes à multa, juros e outros encargos por mora).

## 8.4 Alíquotas de Contribuição

A Lei Federal nº 9.717/1998, em seu artigo 2.º, estabelece que a contribuição dos municípios, incluídas suas autarquias e fundações, aos regimes próprios de previdência social a que estejam vinculados seus servidores não poderá ser inferior ao valor da contribuição do servidor ativo, nem superior ao dobro desta contribuição.

Por seu turno, o § 1º, do art. 149 da Constituição Federal, com redação dada pela Emenda Constitucional nº 41/2003, exige que os municípios institua contribuição, cobrada de seus servidores, cuja alíquota não será inferior à contribuição dos servidores titulares de cargos efetivos da União (atualmente fixada em 11%).

Ainda assim, o Regime Próprio deve adotar alíquota que preserve o equilíbrio financeiro e atuarial do sistema de previdência.

**Com base na Lei Municipal 2.348/2016 e no DRAA 2018, ano-base 2017 (doc. 67), observou-se que a alíquota patronal normal fixada pelo ente, apesar de respeitar o limite constitucional e legalmente estabelecidos, não foi a sugerida pela reavaliação atuarial, conforme explicitado abaixo:**

**Tabela 8.4** Alíquotas dos Segurados e Patronal, 2018 - Limoeiro

Alíquota dos Segurados					
Tipo	Limite legal (%)	Alíquota atuarial (%)	Alíquota fixada em lei (%)		
Ativos (S) - Plano Financeiro	$S \geq 11$	11,00(1)	11,00(2)		
Aposentados (S) - Plano Financeiro	$S \geq 11$	11,00(1)	11,00(2)		
Pensionistas (S) - Plano Financeiro	$S \geq 11$	11,00(1)	11,00(2)		
Ativos (S) - Plano Previdenciário	$S \geq 11$	11,00(1)	11,00(2)		
Aposentados (S) - Plano Previdenciário	$S \geq 11$	11,00(1)	11,00(2)		
Pensionistas (S) - Plano Previdenciário	$S \geq 11$	11,00(1)	11,00(2)		
Alíquota Patronal					
Tipo	Limite legal (%)	CN atuarial (%)	CN fixada em lei (%)	CS atuarial (%)	CS fixada em lei (%)
Ente (E) - Plano Financeiro	$S \leq E \leq 2S$	12,00(1)	12,00(2)		
Ente (E) - Plano Previdenciário	$S \leq E \leq 2S$	21,30(1)	12,00(5)	4,00(1)	4,00(2)

Fonte: (1) Demonstrativo de Resultado da Avaliação Atuarial - DRAA do exercício anterior (doc. 67)  
 (2) Cópia da norma que definiu as alíquotas de contribuição para o RPPS (doc. 69)

Obs: CN = Contribuição Normal  
 CS = Contribuição Suplementar

Tal fato enseja o desequilíbrio atuarial e financeiro do RPPS colocando em risco sua sustentabilidade, prevista no art. 40, *caput*, da Constituição Federal, sendo de responsabilidade do chefe do Poder Executivo o envio ao Poder Legislativo de projeto de lei de modo a contemplar uma alíquota que preserve o patrimônio e a segurança do regime.

# 9

## TRANSPARÊNCIA

### Objetivo:

- Evidenciar o nível de transparência do Município, obtido através da metodologia de levantamento do Índice de Transparência dos Municípios de Pernambuco (ITMPE).

A Transparência Pública encontra-se fundamentada no inciso XXXIII do art. 5º da Constituição Federal, que dispõe, *in verbis*:

XXXIII - todos têm direito a receber dos órgãos públicos informações de seu interesse particular, ou de interesse coletivo ou geral, que serão prestadas no prazo da lei, sob pena de responsabilidade, ressalvadas aquelas cujo sigilo seja imprescindível à segurança da sociedade e do Estado;

A partir da normatização contida na Lei Complementar nº 101/2000 (LRF), na Lei Complementar nº 131/2009, no Decreto Federal nº 7.185/2010 e na Lei nº 12.527/2011 (LAI), este Tribunal realizou em 2018 um diagnóstico dos portais da transparência no âmbito das prefeituras municipais de Pernambuco, mediante o estabelecimento de um índice de transparência, o Índice de Transparência dos Municípios de Pernambuco (ITM<sub>PE</sub>).

O ITM<sub>PE</sub> foi calculado para cada prefeitura através da avaliação de critérios, levando em consideração uma pontuação que pode variar entre 0 e 332 pontos, para municípios com população de até 10.000 habitantes, e entre 0 e 348 pontos, para municípios com população acima de 10.000 habitantes.

De acordo com o índice apurado, as prefeituras foram classificadas, conforme disposto no § 3º do art. 15 da Resolução TCE-PE nº 33/2018, em 5 (cinco) Níveis de Transparência, detalhados na Tabela a seguir:

**Tabela 9.1** Níveis de Transparência, segundo ITM<sub>PE</sub>

Nível de Transparência	Intervalo ITM <sub>PE</sub>
Desejado	≥0,75
Moderado	≥0,50 e < 0,75
Insuficiente	≥0,25 e < 0,50
Crítico	>0 e < 0,25
Inexistente	0

No exercício de 2018, a Prefeitura Municipal de Limoeiro obteve o nível de transparência Insuficiente<sup>94</sup>.

As consultas feitas na internet para fazer a análise do ITM<sub>PE</sub> do município podem ser observadas nos docs. 88 e 89 deste processo.

O descumprimento das normas referentes à transparência municipal pode sujeitar o Prefeito a julgamento pelo Tribunal de Contas, em Processo de Gestão Fiscal, com sanção de multa (Resolução TCE-PE nº 20/2015, artigo 12, inciso VI). Pode ensejar também o julgamento do Prefeito pela Câmara de Vereadores sobre a ocorrência de infração político-administrativa, por praticar, contra expressa disposição de lei, ato de sua competência ou omitir-se na sua prática, tendo como sanção prevista a cassação do mandato (Decreto-Lei 201/1967, artigo 4º, inciso VII).

Por fim, o município pode ficar impossibilitado de receber transferências voluntárias, nos termos da Lei Complementar nº 101/2000, inciso I do § 3º do artigo 23 c/c artigo 73-C.

Os processos já instaurados nesta Corte sobre a transparência da gestão da Prefeitura de Limoeiro são os seguintes:

<sup>94</sup> O detalhamento da classificação está disponível em <https://www.tce.pe.gov.br/internet/index.php/itmpe-resultados-2018/itmpe-resultados-2018-prefeituras#>.

**Tabela 9.1** Processos formalizados no TCE-PE sobre transparência da gestão

Processo	Exercício	Relator	Situação do processo em Dez/2018
1923964-6	2018	Teresa Duere	Não Julgado

Fonte: Consulta ao Sistema SIGA desta Corte de Contas.

Documento Assinado Digitalmente por: THIAGO SEDA CAMILO  
Acesse em: <https://tce.tce.pe.gov.br/epp/validaDoc.seam> Código do documento: 549cd100-d4fd-4084-8e41-4802f0fca799

# 10

## RESUMO CONCLUSIVO

### Objetivos:

- Reunir as irregularidades e deficiências já comentadas nos capítulos anteriores.
- Apresentar possíveis repercussões legais associadas às irregularidades encontradas.
- Resumir em tabela os limites constitucionais e legais.
- Sugerir determinações e recomendações a serem adotadas pela gestão municipal, com o intuito de sanear, ao longo da execução orçamentária, ou evitar, em situações futuras, as irregularidades e deficiências detectadas.

## 10.1 Irregularidades e deficiências

Seguem relacionadas as irregularidades e deficiências [ID] identificadas na presente auditoria, agrupadas de acordo com os temas dos capítulos abordados neste relatório.

### **ORÇAMENTO (Capítulo 2)**

[ID.01] LOA com receitas superestimadas, não correspondentes à real capacidade de arrecadação do Município, resultando em despesas igualmente superestimadas (Item 2.1).

[ID.02] Não especificação das medidas relativas à quantidade e valores de ações ajuizadas para cobrança da dívida ativa, bem como da evolução do montante dos créditos tributários passíveis de cobrança administrativa (Item 2.2).

[ID.03] Programação financeira deficiente (Item 2.2).

[ID.04] Cronograma de execução mensal de desembolso deficiente (Item 2.2).

[ID.05] Deficit de execução orçamentária no montante de R\$ 7.713.482,54, ou seja, o Município realizou despesas em volume superior à arrecadação de receitas (Item 2.4).

### **FINANÇAS E PATRIMÔNIO (Capítulo 3)**

[ID.06] Balanço Patrimonial com Quadro do Superavit/Deficit Financeiro com deficiências em sua elaboração em desobediência ao previsto no Manual de Contabilidade Aplicada ao Setor Público - MCASP (Item 3.1).

[ID.07] Deficit financeiro, evidenciado no Quadro do Ativos e Passivos Financeiros e Permanentes do Balanço Patrimonial (Item 3.1).

[ID.08] Ausência de registro, em conta redutora, de ajuste de perdas de créditos, evidenciando, no Balanço Patrimonial, uma situação não compatível com a realidade (Item 3.2.1).

[ID.09] Balanço Patrimonial do RPPS e do município sem notas explicativas sobre o montante das provisões matemáticas previdenciárias lançadas no Passivo (Item 3.3.1).

[ID.10] Recolhimento menor que o devido ao RGPS de contribuições patronais, descumprindo a obrigação de pagar ao regime geral R\$ 1.218.901,70 pertencentes ao exercício (Item 3.4).

[ID.11] Pagamento intempestivo das contribuições patronais, gerando encargos no valor de R\$ 340.645,27, ou seja, configurando um dano ao erário municipal (Item 3.4).

[ID.12] Incapacidade de pagamento imediato ou no curto prazo de seus compromissos de até 12 meses (Item 3.5).

## **RESPONSABILIDADE FISCAL (Capítulo 5)**

---

[ID.13] Despesa total com pessoal acima do limite previsto pela LRF (Item 5.1).

[ID.14] Não recondução do gasto com pessoal ao limite no período determinado na LRF (Item 5.1).

[ID.15] Reincidente extrapolação do limite de despesa total com pessoal (Item 5.1).

[ID.16] Inscrição de Restos a Pagar, processados e não processados, sem que houvesse disponibilidade de recursos, vinculados ou não vinculados, para seu custeio (Item 5.4).

## **EDUCAÇÃO (Capítulo 6)**

---

[ID.17] Realização de despesas com recursos do FUNDEB sem lastro financeiro, em montante acima da receita recebida no exercício (Item 6.3).

## **SAÚDE (Capítulo 7)**

---

[ID.18] Descumprimento do limite mínimo de 15% em ações e serviços públicos de saúde (Item 7.1).

## **PREVIDÊNCIA PRÓPRIA (Capítulo 8)**

---

[ID.19] Agravamento do desequilíbrio financeiro do Plano Financeiro do RPPS, haja vista piora no resultado previdenciário, o que significa aumento da necessidade de financiamento do regime para pagar os benefícios previdenciários do exercício (Item 8.1).

[ID.20] Agravamento do deficit atuarial do Plano Financeiro do RPPS (Item 8.2).

[ID.21] Ausência de recolhimento ao RPPS de contribuição decorrente de parcelamento de débitos previdenciários (Item 8.3).

[ID.22] Não adoção de alíquota sugerida pela avaliação atuarial.

## **TRANSPARÊNCIA (Capítulo 9)**

---

[ID.23] Nível “Insuficiente” de transparência da gestão, conforme aplicação de metodologia de levantamento do ITMPE, evidenciando que a Prefeitura não disponibilizou integralmente para a sociedade o conjunto de informações exigido na LRF, na Lei Complementar nº 131/2009, na Lei nº 12.527/2011 (LAI) e na Constituição Federal (Item 9.1).

## 10.2 Possíveis repercussões legais

Este item apresenta as possíveis repercussões legais que podem advir do não atendimento a requisitos legais apresentados no relatório. Ou seja, representam possibilidades de o Prefeito vir a responder processos perante este Tribunal de Contas, a Câmara Municipal ou o Poder Judiciário, assim como restrições institucionais aplicáveis ao município.

**Tabela 10.2** Possíveis Repercussões Legais

Possível Repercussão Legal	Irregularidade
- Proibição do município receber as transferências dos recursos do Fundo de Participação dos Municípios (FPM), celebrar acordos, contratos, convênios ou ajustes, bem como receber empréstimos, financiamentos, avais e subvenções em geral de órgãos ou entidades da administração direta e indireta da União (Lei nº 8.212/1991, artigo 56).	[ID.10]
- Julgamento do Prefeito pelo TCE-PE, em Processo de Gestão Fiscal, por deixar de ordenar ou de promover, na forma e nos prazos da lei, a execução de medida para a redução do montante da despesa total com pessoal que houver excedido a repartição por Poder do limite máximo, com sanção de multa de 30% dos vencimentos anuais, limitada ao período de apuração (Lei nº 10.028/2000, artigo 5º, inciso II e Resolução TCE-PE nº 20/2015).	[ID.13] [ID.14]
- Proibição do município receber transferências voluntárias, exceto relativas a ações de educação, saúde e assistência social e proibição de obter garantia e contratar operações de crédito, ressalvadas as destinadas ao refinanciamento da dívida mobiliária e redução de despesa com pessoal (Lei Complementar nº 101/2000, artigo 23, § 3º, incisos I a III).	[ID.13] [ID.14] [ID.15]
- Proibição do Prefeito de: (a) conceder vantagem, aumento, reajuste ou adequação de remuneração a qualquer título, salvo os derivados de sentença judicial ou de determinação legal ou contratual, ressalvada a revisão prevista no inciso X do artigo 37 da Constituição; (b) criar cargo, emprego ou função; (c) alterar estrutura de carreira que implique aumento de despesa; (d) dar provimento em cargo público, admitir ou contratar de pessoal a qualquer título, ressalvada a reposição decorrente de aposentadoria ou falecimento de servidores das áreas de educação, saúde e segurança; (e) contratar hora extra, salvo no caso do disposto no inciso II do § 6º do artigo 57 da Constituição e as situações previstas na lei de diretrizes orçamentárias (Lei Complementar nº 101/2000, artigo 22, parágrafo único).	[ID.13] [ID.14] [ID.15]
- Julgamento do Prefeito pelo TCE-PE, em Processo de Gestão Fiscal, por apresentar inconsistências ou incoerências nos valores e resultados dos demonstrativos do RGF e/ou RREO, com sanção de multa (Resolução TCE-PE nº 20/2015).	[ID.15]
- Proibição do município receber transferências voluntárias, exceto relativas a ações de educação, saúde e assistência social (Lei Complementar nº 101/2000, artigo 25, § 1º, inciso IV, alínea b).	[ID.18]
- Intervenção do Estado no Município (Constituição Federal, artigo 35, inciso III).	[ID.18]
- Restrição ao município, por parte da União e do Estado, a título de medida preliminar, do repasse dos recursos referidos nos incisos II e III do § 2º do art. 198 da Constituição Federal ao emprego em ações e serviços públicos de saúde, até o montante correspondente à parcela do mínimo que deixou de ser aplicada em exercícios anteriores, mediante depósito direto na conta corrente vinculada ao Fundo de Saúde, sem prejuízo do condicionamento da entrega dos recursos à comprovação prevista no inciso II do parágrafo único do art. 160 da Constituição Federal (Lei Complementar nº 141/2012, artigo 26, § 1º).	[ID.18]
- Proibição do município receber transferência voluntária (Lei Complementar nº 101/2000, inciso I do § 3º do artigo 23 c/c artigo 73-C).	[ID.23]
- Julgamento do Prefeito pela Câmara de Vereadores sobre a ocorrência de infração político-administrativa, por praticar, contra expressa disposição de lei, ato de sua competência ou omitir-se na sua prática, tendo como sanção prevista a cassação do mandato (Decreto-Lei 201/1967, artigo 4º, inciso VII).	[ID.23]
- Julgamento do Prefeito pelo TCE-PE, em Processo de Gestão Fiscal, por deixar de disponibilizar em meio eletrônico de acesso público os documentos e informações da gestão fiscal, com sanção de multa (Resolução TCE-PE nº 20/2015, artigo 12, inciso VI).	[ID.23]

## 10.3 Tabela de limites constitucionais e legais

Em relação ao cumprimento dos valores e limites constitucionais e legais, segue a Tabela 10.3 com a síntese do aferido ao longo do presente relatório.

**Tabela 10.3** Limites Constitucionais e Legais

	Especificação	Valor (R\$) ou Limite Legal	Fundamentação Legal	% ou Valor Aplicado (R\$) <sup>95</sup>	Situação <sup>96</sup>
<b>DUODÉCIMOS</b>	• Repasse de duodécimos à Câmara de Vereadores.	• R\$ 3.676.569,77	• CF/88, caput do art. 29-A (redação dada pela EC n° 25)	R\$ 3.661.967,11	Cumprimento
<b>PESSOAL</b>	• Despesa Total com Pessoal	• 54% da RCL.	• Lei Complementar n° 101/2000, art. 20.	1° Q. 65,78% 2° Q. 65,98% 3° Q. 61,14%	Descumprimento Descumprimento Descumprimento
<b>DÍVIDA</b>	• Dívida consolidada líquida (DCL).	• 120% da RCL.	• Resolução n° 40/2001 do Senado Federal.	8,79%	Cumprimento
<b>EDUCAÇÃO</b>	• Aplicação na manutenção e desenvolvimento do ensino.	• 25% da receita vinculável na manutenção e desenvolvimento do ensino.	• Constituição Federal, art. 212.	25,28%	Cumprimento
	• Aplicação na remuneração dos profissionais do magistério da educação básica.	• 60% dos recursos do FUNDEB.	• Lei Federal n° 11.494/2007, art. 22.	87,01%	Cumprimento
	• Saldo da conta do FUNDEB ao final do exercício.	• Até 5% das receitas recebidas pelo FUNDEB.	• Lei Federal n° 12.494/2007, art 21, § 2°.	0,00%	Cumprimento
<b>SAÚDE</b>	• Aplicação nas ações e serviços públicos de saúde.	• 15% da receita vinculável em saúde.	• Lei Complementar n° 141/2012, Art. 7°.	13,00%	Descumprimento

<sup>95</sup> Percentual (%) ou valor aplicado, que a equipe de auditoria considerou como o correto, conforme levantamento realizado.

<sup>96</sup> Cumprimento / Descumprimento.

**Tabela 10.3** Limites Constitucionais e Legais

Especificação	Valor (R\$) ou Limite Legal	Fundamentação Legal	% ou Valor Aplicado (R\$) <sup>97</sup>	Situação <sup>98</sup>	
<b>PREVIDÊNCIA</b>	• Limite das alíquotas de contribuição – Servidor Ativo (S)	• $S \geq 11\%$	• Constituição Federal, art. 149, § 1.º	11,00%	Cumprimento
	• Limite das alíquotas de contribuição – Aposentados (S)	• $S \geq 11\%$	• Lei nº 9.717/98, Art. 3º.	11,00%	Cumprimento
	• Limite das alíquotas de contribuição – Pensionistas (S)	• $S \geq 11\%$	• Lei nº 9.717/98, Art. 3º.	11,00%	Cumprimento
	• Limite das alíquotas de contribuição – patronal – Plano Financeiro (E)	• $S \leq E \leq 2S$	• Lei Federal n.º 9.717/98, art. 2.º	12,00%	Cumprimento
	• Limite das alíquotas de contribuição – patronal – Plano Previdenciário (E)	• $S \leq E \leq 2S$	• Lei Federal n.º 9.717/98, art. 2.º	12,00%	Cumprimento

Documento Assinado Digitalmente por: THIAGO SEDA CAMILO  
 Acesse em: <https://tce.pe.gov.br/epp/validaDoc.seam> Código do documento: 549cd100-d4fd-4084-8e41-4802f0ca799

<sup>97</sup> Percentual (%) ou valor aplicado, que a equipe de auditoria considerou como o correto, conforme levantamento realizado.

<sup>98</sup> Cumprimento / Descumprimento.

## 10.4 Sugestões de determinações e recomendações

Em face do exposto no corpo deste relatório, apresentam-se as seguintes sugestões de determinações a serem emitidas pela relatoria ao atual Prefeito ou a quem vier a sucedê-lo:

- Revisar a metodologia de estimativa de receitas e para a elaboração da LOA, de modo a evitar superestimativas (2.1);
- Aprimorar a elaboração dos cronogramas mensais de desembolso e das programações financeiras para os exercícios seguintes, de modo a dotar a municipalidade de instrumento de planejamento eficaz, obedecendo as sazonalidades da arrecadação da receita e da execução da despesa (Item 2.2);
- Aprimorar o controle contábil por fontes/destinação de recursos, a fim de que seja considerada a suficiência de saldos em cada conta para realização de despesas, evitando, assim, contrair obrigações sem lastro financeiro, de modo a preservar o equilíbrio financeiro e fiscal do município (Itens 3.1, 5.4 e 6.3);
- Constituir “ajuste para perdas de créditos em dívida ativa” em seu Balanço Patrimonial, observando as normas de contabilidade pública (Item 3.2.1);
- Evidenciar em notas explicativas os critérios que fundamentaram os registros da Dívida Ativa no Ativo Circulante e/ou no Ativo Não Circulante no Balanço Patrimonial (Item 3.2.1);
- Revisar o montante de provisões matemáticas inscritas em seus balanços e registrar em notas explicativas a metodologia utilizada para seu cálculo (Item 3.3.1);
- Abster-se de inscrever restos a pagar (processados e não processados) sem que haja lastro financeiro para fazer face a esses compromissos (Item 5.4);
- Adotar medidas saneadoras para minimizar o impacto do desequilíbrio financeiro do RPPS (Item 8.1); e
- Revisar a alíquota patronal normal fixada (Item 8.4).

Em seguida, apresentam-se sugestões de recomendações ao atual Prefeito ou a quem vier a sucedê-lo:

- Aprimorar os mecanismos de arrecadação dos créditos inscritos em Dívida Ativa, de modo a ampliar a arrecadação de receitas municipais (Item 3.2.1);
- Adotar plano para equalizar os passivos de curto prazo de modo a gradativamente recuperar a saúde financeira (liquidez imediata e corrente) do ente público. (Item 3.5).

É o Relatório.

Recife, 13 de agosto de 2020.

(Assinado eletronicamente)

THIAGO SEDA CAMILO

# APÊNDICES

**APÊNDICE I**  
**ANÁLISE DA RECEITA ARRECADADA**  
 Município de Limoeiro - Exercício 2018

<b>Código</b>	<b>Descrição</b>	<b>Valor</b>
00000000	RECEITA TOTAL	109.006.977,01
10000000	RECEITAS CORRENTES	114.781.680,64
11000000	IMPOSTOS, TAXAS E CONTRIBUIÇÕES DE MELHORIA	7.842.766,77
11100000	IMPOSTOS	6.757.179,00
11130000	IMPOSTOS SOBRE A RENDA E PROVENTOS DE QUALQUER NATUREZA	915.027,76
11130311	Imposto sobre a Renda - Retido na Fonte - Trabalho - Principal	915.027,76
11180000	IMPOSTOS ESPECÍFICOS DE ESTADOS, DF E MUNICÍPIOS	5.842.151,24
11180111	Imposto sobre a Propriedade Predial e Territorial Urbana - Principal	665.583,98
11180112	Imposto sobre a Propriedade Predial e Territorial Urbana - Multas e Juros	4.600,13
11180113	Imposto sobre a Propriedade Predial e Territorial Urbana - Dívida Ativa	189.337,46
11180114	Imposto sobre a Propriedade Predial e Territorial Urbana - Dívida Ativa - Multas e Juros	21.548,28
11180141	Imposto sobre Transmissão "Inter Vivos" de Bens Imóveis e de Direitos Reais sobre Imóveis - Principal	788.208,07
11180142	Imposto sobre Transmissão "Inter Vivos" de Bens Imóveis e de Direitos Reais sobre Imóveis - Multas e Juros	17,48
11180143	Imposto sobre Transmissão "Inter Vivos" de Bens Imóveis e de Direitos Reais sobre Imóveis - Dívida Ativa	413,89
11180231	Imposto sobre Serviços de Qualquer Natureza - Principal	4.171.463,14
11180232	Imposto sobre Serviços de Qualquer Natureza - Multas e Juros	816,81
11180233	Imposto sobre Serviços de Qualquer Natureza - Dívida Ativa	162,00
11200000	TAXAS	1.085.587,77
11210111	Taxas de Inspeção, Controle e Fiscalização - Principal	493.508,76
11220111	Taxas pela Prestação de Serviços - Principal	434.333,01
11220113	Taxas pela Prestação de Serviços - Dívida Ativa	157.746,00
12000000	CONTRIBUIÇÕES	5.282.403,88
12100000	CONTRIBUIÇÕES SOCIAIS	3.513.865,67
12100421	Contribuição do Servidor Ativo Civil para o RPPS - Principal	3.513.761,13
12100431	Contribuição do Servidor Inativo para o RPPS - Principal	104,54
12400000	CONTRIBUIÇÃO PARA O CUSTEIO DO SERVIÇO DE ILUMINAÇÃO PÚBLICA	1.768.538,21
12400011	Contribuição para o Custeio do Serviço de Iluminação Pública - Principal	1.768.538,21
13000000	RECEITA PATRIMONIAL	2.118.525,57
13100000	EXPLORAÇÃO DO PATRIMÔNIO IMOBILIÁRIO DO ESTADO	234,32
13109911	Outras Receitas Imobiliárias - Principal	234,32
13200000	VALORES MOBILIÁRIOS	638.894,41
13210011	Remuneração de Depósitos Bancários - Principal	39.991,64
13210021	Remuneração de Depósitos Especiais - Principal	85.035,13
13210041	Remuneração dos Recursos do Regime Próprio de Previdência Social - RPPS - Principal	513.867,64
13600000	CESSÃO DE DIREITOS	1.479.396,84
13600111	Cessão do Direito de Operacionalização de Pagamentos - Principal	1.479.396,84

<b>Código</b>	<b>Descrição</b>	<b>Valor</b>
16000000	RECEITA DE SERVIÇOS	2.866.938,81
16100000	SERVIÇOS ADMINISTRATIVOS E COMERCIAIS GERAIS	2.858.760,92
16100111	Serviços Administrativos e Comerciais Gerais - Principal	2.626.195,12
16100112	Serviços Administrativos e Comerciais Gerais - Multas e Juros	16.873,54
16100113	Serviços Administrativos e Comerciais Gerais - Dívida Ativa	215.692,26
16900000	OUTROS SERVIÇOS	8.177,89
16909913	Outros Serviços - Dívida Ativa	8.177,89
17000000	TRANSFERÊNCIAS CORRENTES	95.576.564,56
17100000	TRANSFERÊNCIAS DA UNIÃO E DE SUAS ENTIDADES	58.306.531,78
17180000	TRANSFERÊNCIAS DA UNIÃO - ESPECÍFICAS DE ESTADOS, DF E MUNICÍPIOS	58.306.531,78
17180121	Cota-Parte do Fundo de Participação dos Municípios - Cota Mensal - Principal	30.987.492,58
17180131	Cota-Parte do Fundo de Participação dos Municípios - 1% Cota entregue no mês de dezembro - Principal	1.375.490,65
17180141	Cota-Parte do Fundo de Participação dos Municípios - 1% Cota entregue no mês de julho - Principal	1.340.053,29
17180151	Cota-Parte do Imposto Sobre a Propriedade Territorial Rural - Principal	57.619,30
17180261	Cota-Parte do Fundo Especial do Petróleo - FEP - Principal	468.897,31
17180311	Transferência de Recursos do Sistema Único de Saúde - SUS - Repasses Fundo a Fundo - Principal	19.223.709,19
17180411	Transferências de Recursos do Fundo Nacional de Assistência Social - FNAS - Principal	1.277.811,90
17180511	Transferências do Salário-Educação - Principal	979.071,51
17180531	Transferências Diretas do FNDE referentes ao Programa Nacional de Alimentação Escolar - PNAE - Principal	653.820,29
17180541	Transferências Diretas do FNDE referentes ao Programa Nacional de Apoio ao Transporte do Escolar - PNATE - Principal	274.521,39
17180591	Outras Transferências Diretas do Fundo Nacional do Desenvolvimento da Educação - FNDE - Principal	89.900,64
17180611	Transferência Financeira do ICMS - Desoneração - L.C. Nº 87/96 - Principal	22.310,52
17181011	Transferências de Convênios da União para o Sistema Único de Saúde - SUS - Principal	236.000,00
17181021	Transferências de Convênios da União Destinadas a Programas de Educação - Principal	650.600,00
17181091	Outras Transferências de Convênios da União - Principal	470.655,51
17189911	Outras Transferências da União - Principal	198.577,70
17200000	TRANSFERÊNCIAS DOS ESTADOS E DO DISTRITO FEDERAL E DE SUAS ENTIDADES	15.789.124,58
17280111	Cota-Parte do ICMS - Principal	11.832.847,69
17280121	Cota-Parte do IPVA - Principal	2.910.323,81
17280131	Cota-Parte do IPI - Municípios - Principal	76.920,75
17280141	Cota-Parte da Contribuição de Intervenção no Domínio Econômico - Principal	77.359,07
17280311	Transferência de Recursos do Estado para Programas de Saúde - Repasse Fundo a Fundo - Principal	305.660,36
17281091	Outras Transferências de Convênio dos Estados - Principal	388,18
17289911	Outras Transferências dos Estados - Principal	585.624,72
17500000	TRANSFERÊNCIAS DE OUTRAS INSTITUIÇÕES PÚBLICAS	21.480.908,20
17580111	Transferências de Recursos do Fundo de Manutenção e Desenvolvimento da Educação Básica e de Valorização dos Profissionais da Educação - FUNDEB - Principal	19.207.845,45

 Documento Assinado Digitalmente por: THIAGO SEDA CAMILO  
 Acesso em: https://tce.pe.gov.br/ppp/validaDoc.shtm?Codigo do documento: 549004100-44141008-841-480201ca799

Código	Descrição	Valor
17580121	Transferências de Recursos da Complementação da União ao Fundo de Manutenção e Desenvolvimento da Educação Básica e de Valorização dos Profissionais da Educação - FUNDEB - Principal	2.273.062,75(1)
19000000	OUTRAS RECEITAS CORRENTES	1.094.481,05
19200000	INDENIZAÇÕES, RESTITUIÇÕES E RESSARCIMENTOS	49.420,15
19229911	Outras Restituições - Principal	49.420,15(1)
19900000	DEMAIS RECEITAS CORRENTES	1.045.060,90
19900311	Compensações Financeiras entre o Regime Geral e os Regimes Próprios de Previdência dos Servidores - Principal	1.041.851,64(1)
19909911	Outras Receitas - Primárias - Principal	3.209,26(1)
20000000	RECEITAS DE CAPITAL	611.718,69
22000000	ALIENAÇÃO DE BENS	106.885,38
22100000	ALIENAÇÃO DE BENS MÓVEIS	106.885,38
22130011	Alienação de Bens Móveis e Semoventes - Principal	106.885,38(1)
24000000	TRANSFERÊNCIAS DE CAPITAL	504.833,31
24100000	TRANSFERÊNCIAS DA UNIÃO E DE SUAS ENTIDADES	387.204,71
24181011	Transferências de Convênio da União para o Sistema Único de Saúde - SUS - Principal	105.000,00(1)
24181091	Outras Transferências de Convênios da União - Principal	282.204,71(1)
24200000	TRANSFERÊNCIAS DOS ESTADOS E DO DISTRITO FEDERAL E DE SUAS ENTIDADES	117.628,60
24281091	Outras Transferências de Convênio dos Estados - Principal	117.628,60(1)
70000000	RECEITAS CORRENTES INTRAORÇAMENTÁRIAS	2.781.573,76
72000000	CONTRIBUIÇÕES	2.781.573,76
72100000	CONTRIBUIÇÕES SOCIAIS	2.781.573,76
72100411	Contribuição Patronal de Servidor Ativo Civil para o RPPS - Principal	2.550.998,07(1)
72100413	Contribuição Patronal de Servidor Ativo Civil para o RPPS - Dívida Ativa	15.060,62(1)
72100422	Contribuição do Servidor Ativo Civil para o RPPS - Multas e Juros	80,42(1)
72100423	Contribuição do Servidor Ativo Civil para o RPPS - Dívida Ativa	215.434,65(1)
9000000000	DEDUÇÃO DE RECEITAS	9.167.996,08
9100000000	DEDUÇÃO DE RECEITAS CORRENTES	9.167.996,08
9150000000	DEDUÇÃO DO FUNDEB DE RECEITAS	9.167.996,08
9151000000	DEDUÇÃO DO FUNDEB DE RECEITAS CORRENTES	9.167.996,08
9151700000	DEDUÇÃO DO FUNDEB DE TRANSFERÊNCIAS CORRENTES	9.167.996,08
9151710000	DEDUÇÃO DO FUNDEB DE TRANSFERÊNCIAS DA UNIÃO E DE SUAS ENTIDADES	6.204.311,44
91517180121	Dedução do Fundeb de Cota-Parte do Fundo de Participação dos Municípios - Cota Mensal - Principal	6.188.325,61(2)
91517180151	Dedução do Fundeb de Cota-Parte do Imposto Sobre a Propriedade Territorial Rural - Principal	11.523,75(2)
91517180611	Dedução do Fundeb de Transferência Financeira do ICMS - Desoneração - L.C. Nº 87/96 - Principal	4.462,08(2)
9151720000	DEDUÇÃO DO FUNDEB DE TRANSFERÊNCIAS DOS ESTADOS E DO DISTRITO FEDERAL E DE SUAS ENTIDADES	2.963.684,64
91517280111	Dedução do Fundeb de Cota-Parte do ICMS - Principal	2.366.431,87(2)
91517280121	Dedução do Fundeb de Cota-Parte do IPVA - Principal	582.395,12(2)

Documento Assinado Digitalmente por: THIAGO SEDA CAMILO  
 Acesso em: https://tcece.tce-pe.gov.br/portal/validarDoc.seam?codigo\_documento=1494100-d4fd-4b84-8e41-48020f6e599

Código	Descrição	Valor
91517280131	Dedução do Fundeb de Cota-Parte do IPI - Municípios - Principal	14.857,65

**Fontes de Informação:**

- (1)Comparativo da Receita Orçada com a Arrecadada do município (documento 20, prestação de contas do prefeito municipal)
- (2)De acordo com o Ofício GP nº 512/2019, de 20 de novembro de 2019, o qual trouxe informações de retificação nos demonstrativos contábeis apresentados na PC/2019.

Documento Assinado Digitalmente por: THIAGO SEDA CAMILO  
 Acesso em: <https://tce.tce.pe.gov.br/epp/validaDoc.seam> Código do documento: 549cd100-d4fd-4084-8e41-4802f0fca799

**APÊNDICE II**  
**RECEITA CORRENTE LÍQUIDA – RCL**  
**APURAÇÃO DA RECEITA CORRENTE LÍQUIDA (art. 2º, IV da LRF)**  
 Mês de referência: dezembro de 2018 / Período de apuração: janeiro a dezembro de 2018  
 Prefeitura Municipal de Limoeiro - Exercício 2018

Descrição	Valor (R\$)
01. RECEITAS CORRENTES	114.781.680,64
01.01. Impostos, Taxas e Contribuições de Melhoria	7.842.766,77(1)
01.02. Contribuições	5.282.403,88(1)
01.03. Receita Patrimonial	2.118.525,57
01.04. Receita Agropecuária	0,00(1)
01.05. Receita Industrial	0,00(1)
01.06. Receita de Serviços	2.866.938,81(1)
01.07. Transferências Correntes	95.576.564,56(1)
01.08. Outras Receitas Correntes	1.094.481,05(1)
02. (-) DEDUÇÕES	13.723.713,39
02.01. Contribuição dos segurados para o RPPS	3.513.865,67(1)
02.02. Compensação financeira entre regimes previdenciários	1.041.851,64(1)
02.03. Dedução da receita para formação do FUNDEB	9.167.996,08(1)
<b>03. TOTAL DA RECEITA CORRENTE LÍQUIDA = (1 - 2)</b>	<b>101.057.967,25</b>

**Fontes de Informação:**

(1) Apêndice I deste relatório (Análise da Receita Arrecadada).

**APÊNDICE III**  
**DESPESA TOTAL COM PESSOAL**  
**APURAÇÃO DA DESPESA TOTAL COM PESSOAL - PODER EXECUTIVO**  
 Mês de referência: dezembro de 2018 / Período de apuração: janeiro a dezembro de 2018  
 Prefeitura Municipal de Limoeiro - Exercício 2018

Descrição	Valor (R\$)
1. DESPESA BRUTA COM PESSOAL	68.064.390,63
1.1 PESSOAL ATIVO	59.029.197,66
1.1.1 Contratação por Tempo Determinado	14.777.059,19(1)
1.1.2 Salário-Família	0,00(1)
1.1.3 Vencimento e Vantagens Fixas - Pessoal Civil	37.803.784,35(1)
1.1.4 Obrigações Patronais (para o RGPS e RPPS - Fundo ou Instituto)	7.972.197,11(1)
1.1.5 Outras Despesas Variáveis - Pessoal Civil	0,00(1)
1.1.6 Indenizações Trabalhistas	0,00(1)
1.1.7 Sentenças Judiciais	177.606,15(1)
1.1.8 Despesas de exercícios Anteriores	0,00(1)
1.1.9 Outros	91.238,06
1.1.9.1 Gastos de Pessoal por meio de Consórcio Intermunicipal (CONAIPE)	91.238,06(2)
1.1.9.2 Ressarcimento de despesas de pessoal requisitado (total)	0,00(1)
1.1.10 (-) Despesas indenizatórias consideradas em Pessoal Ativo	1.792.687,20
1.1.10.1 Abono de Permanência	154.771,50(3)
1.1.10.2 Adicional de Férias	618.340,00(3)
1.1.10.3 Licença Prêmio paga em pecúnia	1.019.575,70(3)
1.1.10.4 Outras despesas indenizatórias consideradas em Pessoal Ativo	0,00(3)
1.2 PESSOAL INATIVO E PENSIONISTA	9.035.192,97
1.2.1 Aposentadoria e Reforma	8.159.164,93(1)
1.2.2 Pensões	410.025,30(1)
1.2.3 Outros Benefícios Previdenciários	466.002,74(1)
1.2.4 Salário-Família	0,00(1)
1.2.5 Sentenças Judiciais	0,00(1)
1.2.6 Despesas de exercícios anteriores	0,00(1)
1.2.7 Outros	0,00
1.2.8 (-) Despesas indenizatórias consideradas em Pessoal inativo e pensionista	0,00(3)
1.3 Outras despesas de pessoal (§ 1º, art. 18, da LRF)	0,00(1)
2 DEDUÇÕES (§ 1º do art. 19 da LRF)	6.464.217,88
2.1 Indenização por demissão e incentivo à demissão voluntária	0,00(1)
2.2 Decorrentes de decisão judicial	2.749,97(1)
2.3 Despesas de exercícios anteriores	0,00(1)
2.4 Inativos e Pensionistas com Recursos Vinculados (art. 19, VI, da LRF)	6.461.467,91
2.4.1 Total da despesa com Inativos e Pensionistas	9.035.192,97(1)
2.4.2 (-) Transf. de recursos para cobertura de deficit financeiro ou insuficiência financeira	2.573.725,06(4)
2.5 Outras deduções	0,00

**APÊNDICE III**  
**DESPESA TOTAL COM PESSOAL**  
**APURAÇÃO DA DESPESA TOTAL COM PESSOAL - PODER EXECUTIVO**  
 Mês de referência: dezembro de 2018 / Período de apuração: janeiro a dezembro de 2018  
 Prefeitura Municipal de Limoeiro - Exercício 2018

Descrição	Valor (R\$)
<b>3 DESPESA TOTAL COM PESSOAL - DTP (1-2)</b>	<b>61.600.172,75</b>
4 RECEITA CORRENTE LÍQUIDA	101.057.967,25(5)
5 (-) Transferências obrigatórias da União relativas às emendas individuais <sup>99</sup>	300.000,00(6)
<b>6 RECEITA CORRENTE LÍQUIDA AJUSTADA</b>	<b>100.757.967,25</b>
<b>7 COMPROMETIMENTO DA DTP = DTP/RCL AJUSTADA (100%)</b>	<b>61,14%</b>

**Fontes de Informação:**

- (1) Demonstração da despesa realizada, segundo a sua natureza (doc. 23)
- (2) Demonstração da despesa realizada, segundo a sua natureza (doc. 72)
- (3) Demonstrativo dos gastos com abono de permanência, um terço de férias e conversão de licenças-prêmio (doc. 15)
- (4) Balanço Financeiro do RPPS (doc. 36)
- (5) Apêndice II deste relatório (RCL)
- (6) <https://www.tesourotransparente.gov.br/publicacoes/demonstrativo-relativo-as-emendas-parlamentares-individuais-para-df-estados-e-municipios/2018/114>

<sup>99</sup> Ver § 13, art. 166, da Constituição Federal.

**APÊNDICE IV**  
**DÍVIDA CONSOLIDADA LÍQUIDA – DCL**  
**APURAÇÃO DA DÍVIDA CONSOLIDADA LÍQUIDA (art. 55, I, “b” da LRF)**  
 Mês de referência: dezembro de 2018 / Período de apuração: janeiro a dezembro de 2018  
 Prefeitura Municipal de Limoeiro - Exercício 2018

Descrição	Valor (R\$)
1 DÍVIDA CONSOLIDADA CONTABILIZADA (DC)	8.885.481,34
1.1 Dívida Mobiliária	0,00(1)
1.2 Dívida Contratual	8.885.481,34
1.2.1 Parcelamento de contribuições para o RPPS	4.448.638,93(2)
1.2.2 Parcelamento de contribuições para o RGPS	4.015.126,82(3)
1.2.3 Outras dívidas contratuais	421.715,59(3)
1.3 Precatórios posteriores a 05/05/2000 vencidos e não pagos	0,00(1)
1.4 Demais Dívidas	0,00(1)
2 DÍVIDA CONSOLIDADA NÃO CONTABILIZADA (DNC)	1.307.398.87(5)
3 DÍVIDA CONSOLIDADA TOTAL (1+2)	10.192.880,21
4 DEDUÇÕES (4.1-4.2+4.3)	0,00
4.1 Disponibilidade de Caixa Bruta	7.162.513,31(1)
4.2 (-) Restos a Pagar Processados	32.559.543,50(1)
4.3 Demais Haveres Financeiros	-229.831,77(1)
5 DÍVIDA CONSOLIDADA LÍQUIDA - DCL (3-4)	10.192.880,21
6 Receita Corrente Líquida (RCL)	101.057.967,25(4)
7 % da DC sobre a RCL = Comprometimento da DC (3 / 6 x 100)	10,09 %
<b>8 % da DCL sobre a RCL = Comprometimento da DCL (5 / 6 x 100)</b>	<b>10,09 %</b>
9 Limite definido por Resolução do Senado Federal (120%)	121.269.560,70
10 Limite Alerta - inciso III do § 1º do art. 59 da LRF (108%)	109.142.604,63

**Fontes de Informação:**

- (1)Relatório de Gestão Fiscal (RGF) do Poder Executivo, relativo ao encerramento do exercício (doc. 13)
- (2)Demonstrativo da Dívida Fundada (doc. 63)
- (3)Demonstração da Dívida Fundada do município (doc. 10)
- (4)Apêndice II deste relatório (RCL)
- (5) Relação de municípios com dívidas junto à Celpe (doc. 91)

**APÊNDICE V**  
**RECEITAS DE IMPOSTOS E TRANSFERÊNCIAS VINCULADAS AO ENSINO E À SAÚDE**  
**CÁLCULO DA RECEITA MÍNIMA APLICÁVEL – RMA**  
 (Ensino: art. 212 da CF/88 e art. 69 da Lei Federal nº 9.394/1996 Saúde: Arts. 156, 158 e 159, I, b e § 3º da CF/88)  
 Prefeitura Municipal de Limoeiro - Exercício 2018

Descrição	Valor (R\$)
1 RECEITAS DE IMPOSTOS (1.1+1.2)	6.757.179,00
1.1 Principal, multa, juros e atualização Monetária dos Impostos (1.1.1+1.1.2)	6.545.717,37
1.1.1 Principal dos Impostos	6.540.282,95(1)
1.1.1.1 Imposto sobre a Propriedade Predial e Territorial Urbana - IPTU	665.583,98(1)
1.1.1.2 Imposto sobre Transmissão Inter Vivos - ITBI	788.208,07(1)
1.1.1.3 Imposto sobre Serviços de Qualquer Natureza - ISS	4.171.463,14(1)
1.1.1.4 Imposto de Renda Retido na Fonte - IRRF	915.027,76(1)
1.1.2 Multa, juros e atualização monetária dos Impostos	5.434,42(1)
1.1.2.1 Imposto sobre a Propriedade Predial e Territorial Urbana - IPTU	4.600,13(1)
1.1.2.2 Imposto sobre Transmissão Inter Vivos - ITBI	17,48(1)
1.1.2.3 Imposto sobre Serviços de Qualquer Natureza - ISS	816,81(1)
1.1.2.4 Imposto de Renda Retido na Fonte - IRRF	0,00(1)
1.2 Dívida Ativa dos Impostos (1.2.1+1.2.2)	211.461,63(1)
1.2.1 Principal da Dívida Ativa	189.913,35(1)
1.2.1.1 Imposto sobre a Propriedade Predial e Territorial Urbana - IPTU	189.337,46(1)
1.2.1.2 Imposto sobre Transmissão Inter Vivos - ITBI	413,89(1)
1.2.1.3 Imposto sobre Serviços de Qualquer Natureza - ISS	162,00(1)
1.2.1.4 Imposto de Renda Retido na Fonte - IRRF	0,00(1)
1.2.2 Multa, juros e atualização Monetária da Dívida Ativa	21.548,28(1)
1.2.2.1 Imposto sobre a Propriedade Predial e Territorial Urbana - IPTU	21.548,28(1)
1.2.2.2 Imposto sobre Transmissão Inter Vivos - ITBI	0,00(1)
1.2.2.3 Imposto sobre Serviços de Qualquer Natureza - ISS	0,00(1)
1.2.2.4 Imposto de Renda Retido na Fonte - IRRF	0,00(1)
2 RECEITAS DE TRANSF. CONSTITUCIONAIS E LEGAIS (2.1+...+2.7)	48.603.058,59(1)
2.1 Cota-Parte - FPM (Consolidado)	33.703.036,52(1)
2.1.1 Cota-Parte - FPM - Parcela Mensal (CF, art. 159, I, b)	30.987.492,58(1)
2.1.2 Cota-Parte - FPM - Parcela extra do mês de dezembro (CF, art. 159, I, d)	1.375.490,65(1)
2.1.3 Cota-Parte - FPM - Parcela extra do mês de julho (CF, art. 159, I, e)	1.340.053,29(1)
2.2 Cota-Parte ICMS	11.832.847,69(1)
2.3 ICMS - Desoneração - LC n.º 87/1996	22.310,52(1)
2.4 Cota-Parte IPI-Exportação	76.920,75(1)
2.5 Cota-Parte ITR	57.619,30(1)
2.6 Cota-Parte IPVA	2.910.323,81(1)
2.7 Cota-Parte IOF-Ouro	0,00(1)
3 TOTAL DA RECEITA BRUTA DE IMPOSTOS - ENSINO (1+2)	55.360.237,59
4 TOTAL DA RECEITA BRUTA DE IMPOSTOS - SAÚDE (1+2-1.1.2-1.1.3-2.7)	52.644.693,65

**APÊNDICE V**  
**RECEITAS DE IMPOSTOS E TRANSFERÊNCIAS VINCULADAS AO ENSINO E À SAÚDE**  
**CÁLCULO DA RECEITA MÍNIMA APLICÁVEL – RMA**  
(Ensino: art. 212 da CF/88 e art. 69 da Lei Federal nº 9.394/1996 Saúde: Arts. 156, 158 e 159, I, b e § 3º da CF/88)  
Prefeitura Municipal de Limoeiro - Exercício 2018

	<b>Descrição</b>	<b>Valor (R\$)</b>
5	RECEITA MÍNIMA APLICÁVEL - ENSINO (0,25 x 3.)	13.840.059,40
6	RECEITA MÍNIMA APLICÁVEL - SAÚDE (0,15 x 4.)	7.896.704,05

**Fontes de Informação:**

(1) Apêndice I deste relatório (Análise da Receita Arrecadada)

Documento Assinado Digitalmente por: THIAGO SEDA CAMILO  
Acesse em: <https://tce.ce.gov.br/epv/validaDoc.seam> Código do documento: 549cd100-d4fd-4084-8e41-4802f0fca799

**APÊNDICE VI**  
**MANUTENÇÃO E DESENVOLVIMENTO DO ENSINO**  
**CÁLCULO DA DIFERENÇA POSITIVA / NEGATIVA DO FUNDEB**  
 Prefeitura Municipal de Limoeiro - Exercício 2018

Descrição	Valor (R\$)
<b>1 RECEITAS DESTINADAS AO FUNDEB (1.1 + ... + 1.6)</b>	<b>9.167.996,08</b>
1.1 Cota-Parte FPM Destinada ao FUNDEB (20,00%)	6.188.325,61(1)
1.2 Cota-Parte ICMS Destinada ao FUNDEB (20,00%)	2.366.431,87(1)
1.3 ICMS-Desoneração Destinada ao FUNDEB (20,00%)	4.462,08(1)
1.4 Cota-Parte IPI-Exportação Destinada ao FUNDEB (20,00%)	14.857,65(1)
1.5 Cota-Parte ITR Destinada ao FUNDEB (20,00%)	11.523,75(1)
1.6 Cota-Parte IPVA Destinada ao FUNDEB (20,00%)	582.395,12(1)
<b>2 RECEITAS RECEBIDAS DO FUNDEB (2.1+2.2+2.3)</b>	<b>21.480.908,20</b>
2.1 Transferências de Recursos do FUNDEB	19.207.845,45(1)
2.2 Complementação da União ao FUNDEB	2.273.062,75(1)
2.3 Rendimentos de aplicações financeiras	0,00(2)
<b>3 RESULTADO LÍQUIDO DAS TRANSFERÊNCIAS DO FUNDEB (2.1-1)</b>	<b>10.039.849,37</b>

**Fontes de Informação:**

- (1) Apêndice I deste relatório (Análise da Receita Arrecadada)  
 (2) Demonstrativo de Receitas e Despesas com MDE (doc. 18)

**APÊNDICE VII**  
**MANUTENÇÃO E DESENVOLVIMENTO DO ENSINO**  
**CÁLCULO DO LIMITE DE 25% COM A MANUTENÇÃO E DESENVOLVIMENTO DO ENSINO**  
 (art. 212 da CF/88 e arts. 69, 70 e 71 da Lei Federal nº 9.394/1996)  
 Prefeitura Municipal de Limoeiro - Exercício 2018

	Descrição	Valor (R\$)
1	EDUCAÇÃO	39.792.615,72
1.1	Educação Infantil	2.089.528,98(1)
1.2	Ensino Fundamental	28.027.102,95(1)
1.3	Demais Subfunções	9.675.983,79(1)
2	DESPESAS COM AÇÕES TÍPICAS MDE (2.1+ ... + 2.5)	31.307.833,68
2.1	Educação Infantil para fins de cálculo da MDE	2.089.528,98(2)
2.2	Ensino Fundamental para fins de cálculo da MDE	28.027.102,95(2)
2.3	Restos a pagar não processados da EI e do EF, pagos no exercício	0,00(3)
2.4	Diferença Negativa do FUNDEB	0,00(4)
2.5	Outras (relacionadas a Educação infantil e Ensino fundamental)	1.191.201,75
2.5.1	Ensino Profissional, quando integrado ao ensino regular	0,00(2)
2.5.2	Educação de Jovens e Adultos, quando integrado ao ensino regular	902.954,75(2)
2.5.3	Educação Especial, quando integrado ao ensino regular	0,00(2)
2.5.4	Despesas com obras, quando destinada ao ensino regular	0,00(2)
2.5.5	Outras despesas, quando destinadas ao ensino regular	288.247,00
2.5.5.1	Despesas com ensino efetuadas em Consórcio Público e não consolidadas	0,00(2)
2.5.5.2	368 Educação Básica	288.247,00(2)
3	DEDUÇÕES (3.1+...+3.7)	17.311.426,38
3.1	Diferença positiva do FUNDEB	10.039.849,37(4)
3.2	Complementação da União ao FUNDEB	2.273.062,75(5)
3.3	Receita de Aplicação Financeira dos Recursos do FUNDEB	0,00(6)
3.4	Despesas custeadas com superavit financeiro do exercício anterior	0,00(6)
3.5	Cancelamento, no exercício, de restos a pagar processados	0,00(3)
3.6	Despesas inscritas em restos a pagar não-processados (EI e EF)	463.804,31(7)
3.7	Despesas inscritas no exercício em restos a pagar processados, sem disponibilidade financeira para pagamento (relacionadas à EI e ao EF)	3.107.190,19
3.7.1	Quando os recursos forem oriundos da fonte MDE (impostos vinculados ao ensino)	49.363,19(8)
3.7.2	Quando os recursos forem oriundos da fonte Fundeb	3.057.827,00(8)
3.8	Despesas custeadas com receitas vinculadas à MDE <sup>100</sup>	1.427.519,76
3.8.1	Salário Educação	1.063.098,37(9)
3.8.2	PDDE	0,00(9)
3.8.3	PNATE	274.521,39(9)
3.8.4	Outras despesas custeadas com recursos do FNDE	89.900,00(9)
3.8.5	Programa de Transporte Escolar A Caminho da Escola	0,00(9)
3.8.6	Despesas realizadas com recursos transferidos através de convênios/acordos/congêneres	0,00(9)
3.8.7	Outras despesas destinadas ao ensino regular (Educação Infantil e Ensino Fundamental)	0,00

<sup>100</sup> Passíveis de dedução, por estarem consideradas no item 02.

**APÊNDICE VII**  
**MANUTENÇÃO E DESENVOLVIMENTO DO ENSINO**  
**CÁLCULO DO LIMITE DE 25% COM A MANUTENÇÃO E DESENVOLVIMENTO DO ENSINO**  
 (art. 212 da CF/88 e arts. 69, 70 e 71 da Lei Federal nº 9.394/1996)  
 Prefeitura Municipal de Limoeiro - Exercício 2018

Descrição	Valor (R\$)
3.9 Despesas indevidas com a MDE	0,00
<b>4 TOTAL APLICADO NO SETOR DE ENSINO (2-3)</b>	<b>13.996.407,30</b>
<b>5 TOTAL DA RECEITA BRUTA DE IMPOSTOS - ENSINO</b>	<b>55.360.237,59(10)</b>
<b>6 PERCENTUAL APLICADO NA MDE (4/5x100)</b>	<b>25,28</b>

**Fontes de Informação:**

- (1)Item 2.4.2 deste relatório (Despesa Realizada)
- (2)Demonstrativo da despesa realizada por funções e programas (doc. 25)
- (3)Relação consolidada de restos a pagar processados e não processados inscritos em exercícios anteriores (doc. 33)
- (4)Apêndice VI deste relatório (Diferença Fundeb)
- (5)Apêndice I deste relatório (Análise da Receita Arrecadada)
- (6)Demonstrativo de Receitas e Despesas com a Manutenção e Desenvolvimento do Ensino (doc. 18)
- (7)Relação consolidada de restos a pagar processados e não processados inscritos no exercício (doc. 31)
- (8)Relatório de Gestão Fiscal (RGF) do Poder Executivo, relativo ao encerramento do exercício (doc. 13)
- (9)Demonstrativo dos recursos vinculados às funções educação e saúde (doc. 17)
- (10)Apêndice V deste relatório (RMA)

**Observações:**

No item "03.06. Despesas inscritas em restos a pagar não-processados (Educação infantil e Ensino Fundamental)" foram consideradas somente as subfunções 361, 365, 366 e 368 vistas no doc. 31.

**APÊNDICE VIII**  
**MANUTENÇÃO E DESENVOLVIMENTO DO ENSINO**  
**APLICAÇÃO NA REMUNERAÇÃO DO MAGISTÉRIO**  
 (art. 60 da ADCT, art. 73 da Lei Federal nº 9.394/96, e art. 22 da Lei Federal nº 11.494/2007)  
 Prefeitura Municipal de Limoeiro - Exercício 2018

Descrição	Valor (R\$)
1 PAGAMENTO DOS PROFISSIONAIS DO MAGISTÉRIO	21.233.681,54(1)
2 DEDUÇÕES	2.542.445,37
2.1 Despesas inscritas em restos a pagar não-processados vinculadas ao Fundeb 60%	14.219,97(1)
2.2 Restos a pagar processados do Fundeb 60% inscritos sem disponibilidade de recursos	2.528.225,40(2)
2.3 Despesas do FUNDEB 60% custeadas com superavit financeiro do exercício anterior	0,00(1)
2.4 Despesas indevidas com recursos do FUNDEB 60%	0,00
2.5 Outras deduções	0,00
3 VALOR LÍQUIDO PAGO AOS PROFISSIONAIS DO MAGISTÉRIO (1-2)	18.691.236,17
4 RECEITAS RECEBIDAS DO FUNDEB	21.480.908,20(3)
<b>5 PERCENTUAL APLICADO NA REMUNERAÇÃO DO MAGISTÉRIO COM EDUCAÇÃO INFANTIL E ENSINO FUNDAMENTAL (3/4 x100)</b>	<b>87,01</b>

**Fontes de Informação:**

- (1) Demonstrativo de Receitas e Despesas com a Manutenção e Desenvolvimento do Ensino (doc. 18)
- (2) Relatório de Gestão Fiscal (RGF) do Poder Executivo, relativo ao encerramento do exercício (doc. 13)
- (3) Apêndice VI deste relatório (Diferença Fundeb)

**APÊNDICE IX**  
**MANUTENÇÃO E DESENVOLVIMENTO DO ENSINO**  
**CÁLCULO DO LIMITE DO SALDO DA CONTA DO FUNDEB**

(Lei nº 11.494/07, art. 21, § 2.º)

Prefeitura Municipal de Limoeiro - Exercício 2018

Descrição	Valor (R\$)
1 RECEITAS RECEBIDAS DO FUNDEB	21.480.908,20(1)
2 DESPESAS DO FUNDEB	26.258.660,01(2)
3 DEDUÇÕES PARA FINS DE LIMITE DO FUNDEB (3.1+...+3.4)	4.777.751,81
3.1 Despesas inscritas em restos a pagar não processados do Fundeb	343.803,26(3)
3.2 Despesas inscritas em restos a pagar processados do Fundeb sem disponibilidade de recursos	3.057.827,00(4)
3.3 Despesas do FUNDEB custeadas com superavit financeiro do exercício anterior	0,00(2)
3.4 Despesas do FUNDEB custeadas com precatórios do FUNDEB	0,00
3.5 Outras deduções	1.376.121,55
3.5.1 Despesas vinculadas ao FUNDEB, mas custeadas com recursos de outras fontes	1.376.121,55(5)
4 DESPESAS DO FUNDEB PARA FINS DE LIMITE MÁXIMO DE 5% (2-3)	21.480.908,20
<b>5 % DO FUNDEB NÃO APLICADO NO EXERCÍCIO <math>100 - (4/1) \times 100</math></b>	<b>0,00</b>
6 CONTROLE DA UTILIZAÇÃO DE RECURSOS DO FUNDEB NO EXERCÍCIO:	
6.1 Recursos recebidos e não utilizados oriundos do Fundeb no exercício anterior ao analisado	0,00(2)
6.2 Despesas custeadas com os recursos do item 6.1 até o 1º trimestre do exercício em análise	0,00(2)
6.3 Montante não aplicado no período	0,00

**Fontes de Informação:**

- (1) Apêndice VI deste relatório (Diferença Fundeb)
- (2) Demonstrativo de Receitas e Despesas com a Manutenção e Desenvolvimento do Ensino (doc. 18)
- (3) Relação consolidada de restos a pagar processados e não processados (doc. 31)
- (4) RGF - Anexo 05 (doc. 13)
- (5) Cálculo da Auditoria (ver observações)

**Observações:**

O valor das "Despesas vinculadas ao FUNDEB, mas custeadas com recursos de outras fontes" foi obtido subtraindo-se da despesa do FUNDEB (26.258.660,01) os valores referentes a: DESPESAS INSCRITAS EM RESTOS A PAGAR NÃO PROCESSADOS DO FUNDEB (R\$ 343.803,26), RESTOS A PAGAR INSCRITOS NO EXERCÍCIO SEM DISPONIBILIDADE FINANCEIRA DE RECURSOS DO FUNDEB (R\$ 3.057.827,00), DESPESAS CUSTEADAS COM SUPERÁVIT FINANCEIRO, DO EXERCÍCIO ANTERIOR DO FUNDEB (R\$ 0,00), RECURSOS RECEBIDOS DO FUNDEB EM 2017 QUE NÃO FORAM UTILIZADOS R\$ 0,00). Essa diferença menos a receita recebida do FUNDEB (R\$ 21.480.908,20) é que demonstra quanto foi gasto com recursos de outras fontes (R\$ 1.376.121,55).

**APÊNDICE X**  
**REPASSE DO DUODÉCIMO À CÂMARA DE VEREADORES**  
**LIMITES (caput do art. 29 – A, da CF/88, e LOA) e CONFRONTO**  
 Prefeitura Municipal de Limoeiro

Descrição	Valor (R\$)
1 RECEITA TRIBUTÁRIA	6.897.204,77
1.1 IPTU	495.790,39(1)
1.2 ISS	2.872.364,49(1)
1.3 ITBI	562.373,09(1)
1.4 IRRF (retido pelo Município)	459.190,89(1)
1.5 Taxas	796.047,41(1)
1.6 Contribuições de Melhoria	0,00(1)
1.7 COSIP	1.672.733,50(1)
1.8 Multa e Juros de natureza tributária	38.705,00(1)
2 TRANSFERÊNCIAS	45.354.777,88
2.1 Cota IOF - Ouro	0,00(1)
2.2 Cota ITR	25.521,77(1)
2.3 Cota IPVA	2.520.851,23(1)
2.4 Cota ICMS	11.139.516,65(1)
2.5 Cota IPI	36.331,17(1)
2.6 Cota FPM - Parcela Mensal (CF, art. 159, I, b)	28.922.408,96(1)
2.7 Cota FPM - Parcela extra do mês de dezembro (CF, art. 159, I, d)	1.285.770,53(1)
2.8 Cota FPM - Parcela extra do mês de julho (CF, art. 159, I, e)	1.326.573,31(1)
2.9 Cota ICMS - Desoneração	22.779,72(1)
2.10 CIDE	75.024,54(1)
3 OUTRAS RECEITAS CORRENTES	270.442,70
3.1 Dívida Ativa Tributária (Principal)	270.442,70(1)
3.2 Dívida Ativa Tributária (Multas e Juros)	0,00(1)
4 RECEITA EFETIVAMENTE ARRECADADA NO EXERCÍCIO ANTERIOR (1+2+3)	52.522.425,35
5 Percentual estabelecido para o Município de acordo com a população	7,00(2)
<b>Confronto</b>	
A. Valor do 1º Limite = (4 x 5)	3.676.569,77
B. Valor do 2º Limite (Despesa Autorizada para Câmara em 2018)	4.600.000,00(3)
C. Valor repassado ao Legislativo (incluindo os inativos)	3.723.977,11(4)
D. Gastos com inativos	62.010,00(5)
E. Valor repassado ao Legislativo (sem os inativos) = (C-D)	3.661.967,11
F. % em relação à Receita efetivamente arrecadada no exercício anterior (E/4*100)	6,97
G. Valor permitido (menor dos valores = A ou B)	3.676.569,77
<b>H. Diferença entre o valor permitido e o valor repassado = (G-E)</b>	<b>14.602,66</b>

**Fontes de Informação:**

- (1) Relatório de Auditoria do Processo de Contas de Prefeito do exercício anterior
- (2) Constituição Federal, art. 29-A, e IBGE (população estimada para o exercício corrente)
- (3) LOA (fls. 15, doc. 46)
- (4) Demonstrativo que evidencie os repasses de duodécimos feitos à Câmara Municipal (doc. 51)

(5) Demonstração da despesa realizada, segundo a sua natureza (doc. 23)

**APÊNDICE XI**  
**AÇÕES E SERVIÇOS PÚBLICOS DE SAÚDE**  
**APLICAÇÃO NAS AÇÕES E SERVIÇOS PÚBLICOS DE SAÚDE**

Fundo Municipal de Saúde - FMS  
 (Arts. 1º, 2º, 3º, 4º, 24 e 33 da LC nº 141/2012, e portaria STN nº 407/2011)  
 Prefeitura Municipal de Limoeiro - Exercício 2018

Descrição	Valor (R\$)
1 DESPESAS COM SAÚDE	29.881.711,98
1.1 Atenção Básica	11.510.569,19(1)
1.2 Assistência Hospitalar e Ambulatorial	13.595.394,93(1)
1.3 Suporte Profilático	654.248,41(1)
1.4 Vigilância Sanitária	669.132,83(1)
1.5 Vigilância Epidemiológica	658.237,05(1)
1.6 Alimentação e Nutrição	2.780.124,57(1)
1.7 Outras subfunções	14.005,00(1)
1.8 Despesas com Saúde do FMS efetuadas em Consórcio Público e não consolidadas	0,00
2 (-) DEDUÇÕES	23.037.459,04
2.1 Despesas com inativos e pensionistas	0,00(2)
2.2 Despesa com ASPS sem caráter universal	0,00(2)
2.3 Despesas custeadas com outros recursos da saúde	21.498.360,65
2.3.1 Despesas pagas com Recursos de Transferências para Saúde	21.299.808,83(2)
2.3.2 Despesas pagas com Receita de Serviços de Saúde	0,00(2)
2.3.3 Despesas pagas com Outros Recursos	198.551,82(2)
2.4 Despesas inscritas em restos a pagar processados sem disponibilidade financeira, a serem honradas com recursos de outro orçamento	1.481.765,14(3)
2.5 Despesas inscritas em Restos a Pagar não processados sem disponibilidade financeira	57.333,25(3)
2.6 Despesas com disponibilidade de caixa decorrente de Restos a Pagar cancelados	0,00(2)
2.7 Despesas não enquadrável em ASPS, mas com fonte de recursos nos artigos 7º a 9º da Lei Complementar nº 141/2012	0,00
2.8 Despesas com recursos vinculados ao percentual mínimo não aplicado em Saúde em exercícios anteriores	0,00(2)
2.9 Outras despesas com ações e serviços que não devem ser computadas para o limite	0,00
3 DESPESAS PRÓPRIAS AÇÕES E SERVIÇOS PÚBLICOS DE SAÚDE - recursos oriundos do FMS (1-2)	6.844.252,94
4 TOTAL DA RECEITA BRUTA DE IMPOSTOS - SAÚDE	52.644.693,65(4)
<b>5 PERCENTUAL APLICADO (3/4)x100</b>	<b>13,00</b>

**Fontes de Informação:**

- (1) Demonstração da despesa realizada, em projetos e atividades, nas respectivas funções e programas (doc. 24)  
 (2) Demonstrativo das Receitas e Despesas com ações e Serviços de Saúde (doc. 19)  
 (3) Relatório de Gestão Fiscal (RGF) do Poder Executivo, relativo ao encerramento do exercício (doc. 13)  
 (4) Apêndice V deste relatório (RMA)

## APÊNDICE XII

### CÁLCULO DO RESULTADO PREVIDENCIÁRIO

Plano Previdenciário	Valor (R\$)
<b>1 Receita Previdenciária (1.1-1.2)</b>	<b>2.606.667,31</b>
1.1 Receita Orçamentária do RPPS	2.606.667,31(1)
1.2 Aporte para cobertura de déficit atuarial	0,00(2)
<b>2 Despesa Previdenciária</b>	<b>104.446,06</b>
2.1 Despesa Orçamentária do RPPS	104.446,06(3)
<b>3 Resultado Previdenciário (01-02)</b>	<b>2.502.221,25</b>

*Fonte:* (1)Comparativo da Receita Orçada com a Arrecadada do RPPS (doc. 37)  
 (2)Apêndice I deste relatório (Análise da Receita Arrecadada)  
 (3)Balanco Financeiro do RPPS (doc. 36)  
 (4)Demonstrativo de Resultado da Avaliação Atuarial - DRAA do exercício anterior (doc. 67)

Plano Financeiro	Valor (R\$)
<b>1 Receita Previdenciária (1.1-1.2)</b>	<b>5.245.591,40</b>
1.1 Receita Orçamentária do RPPS	5.245.591,40(1)
1.2 Aporte para cobertura de déficit atuarial	0,00(1)
<b>2 Despesa Previdenciária</b>	<b>8.077.323,49</b>
2.1 Despesa Orçamentária do RPPS	8.077.323,49(2)
<b>3 Resultado Previdenciário</b>	<b>-2.831.732,09</b>

*Fonte:* (1)Comparativo da Receita Orçada com a Arrecadada do RPPS (doc. 37)  
 (2)Balanco Financeiro do RPPS (doc. 36)  
 (3)Demonstrativo de Resultado da Avaliação Atuarial - DRAA do exercício anterior (doc. 67)

## APÊNDICE XIII

### CÁLCULO DO RESULTADO ATUARIAL

	Plano Previdenciário	Valor (R\$)
<b>1</b>	<b>Ativo real líquido</b>	<b>8.888.170,33</b>
1.1	Ativos Garantidores dos Compromissos do Plano de Benefícios	8.888.170,33(1)
<b>2</b>	<b>Passivo atuarial = Provisões matemáticas previdenciárias (2.1+2.2-2.3)</b>	<b>5.087.121,43</b>
2.1	Provisão matemática dos benefícios concedidos (2.1.1-2.1.2)	0,00
2.1.1	Valor atual dos benefícios futuros – encargos de benefícios concedidos	0,00(1)
2.1.2	Valor atual das contribuições futuras e compensações a receber – benefícios concedidos	0,00(1)
2.2	Provisão matemática dos benefícios a conceder (2.2.1-2.2.2)	29.639.281,36
2.2.1	Valor atual dos benefícios futuros – encargos de benefícios a conceder	62.824.177,04(1)
2.2.2	Valor atual das contribuições futuras e compensações a receber – benefícios a conceder	33.184.895,68(1)
2.3	Provisão matemática para cobertura de insuficiências financeiras asseguradas por lei (2.3.1+2.3.2)	24.552.159,93
2.3.1	Valor atual do Plano de Amortização do Deficit Atuarial estabelecido em lei	21.009.545,14(1)
2.3.2	Valor atual dos Parcelamentos de Débitos Previdenciários	3.542.614,79(1)
<b>3</b>	<b>Deficit/Superavit (1-2)</b>	<b>3.801.048,90</b>

Fonte: (1) Demonstrativo de Resultado da Avaliação Atuarial - DRAA do exercício (doc. 68)

	Plano Financeiro	Valor (R\$)
<b>1</b>	<b>Ativo real líquido</b>	<b>33.613,62</b>
1.1	Ativos Garantidores dos Compromissos do Plano de Benefícios	33.613,62(1)
<b>2</b>	<b>Passivo atuarial = Provisões matemáticas previdenciárias (2.1+2.2-2.3)</b>	<b>584.183.226,46</b>
2.1	Provisão matemática dos benefícios concedidos (2.1.1-2.1.2)	235.389.737,00
2.1.1	Valor atual dos benefícios futuros – encargos de benefícios concedidos	236.285.170,84(1)
2.1.2	Valor atual das contribuições futuras e compensações a receber – benefícios concedidos	895.433,84(1)
2.2	Provisão matemática dos benefícios a conceder (2.2.1-2.2.2)	348.793.489,46
2.2.1	Valor presente dos benefícios futuros – encargos de benefícios a conceder	417.439.963,82(1)
2.2.2	Valor presente das contribuições futuras e compensações a receber – benefícios a conceder	68.646.474,36(1)
2.3	Provisão matemática para cobertura de insuficiências financeiras asseguradas por lei (2.3.1+2.3.2)	0,00
2.3.1	Valor Atual do Plano de Amortização do Deficit Atuarial estabelecido em lei	0,00(1)
2.3.2	Valor Atual da Cobertura da Insuficiência Financeira	0,00(1)
<b>3</b>	<b>Deficit/Superavit (1-2)</b>	<b>-584.149.612,84</b>

Fonte: (1) Demonstrativo de Resultado da Avaliação Atuarial - DRAA do exercício (doc. 68)

ESTADO DE PERNAMBUCO  
TRIBUNAL DE CONTAS

## Ofício TCE/IRSU/e-TCEPE nº 51974/2020

Processo TC n.º 19100371-2

Modalidade: Prestação de Contas

Tipo: Governo

Unidade(s) Jurisdicionada(s): Prefeitura Municipal de Limoeiro

Surubim, 24 de Agosto de 2020

Assunto: Notificação Defesa Prévia

Senhor(a) Prefeito,

Fica notificado(a) Sua Excelência João Luís Ferreira Filho (CPF \*\*\*.048.544-\*\*) dos fatos que lhe foram atribuídos na(s) peça(s): Relatório de Auditoria (doc. 91), constante(s) nos autos do Processo TC n.º 19100371-2, relativo à(s) Unidade(s) Jurisdicionada(s) Prefeitura Municipal de Limoeiro, a fim de que tome ciência do seu teor e apresente Defesa Prévia, no prazo de até 30 dias, nos termos do art. 49 da Lei Orgânica (Lei Estadual n.º 12.600/2004) c/c o art. 131 do Regimento Interno (Resolução TC n.º 15 /2010), ambos desta Corte de Contas. A(s) peça(s) supracitada(s), assim como todas as demais peças processuais, encontram-se disponíveis no Sistema de Processo Eletrônico (e-TCEPE) na aba Documentos (pasta Demais Peças Processuais).

A Defesa Prévia deverá ser inserida **exclusivamente** no e-TCEPE, conforme orientações constantes no guia anexo a este ofício. Caso seja designado procurador ou advogado, este só será considerado habilitado para representá-lo, inclusive para a apresentação de defesa prévia ou de pedido de prorrogação de prazo, após atender os seguintes requisitos obrigatórios, conforme estabelecido no art. 10 §2º da Resolução TC n.º 22/2015:

1. Realizar cadastro como advogado/procurador no sistema e-TCEPE; e
2. Vincular-se a parte no processo em questão, anexando procuração.

Mais informações poderão ser obtidas no Manual do Gestor e do Advogado disponíveis na página do Processo Eletrônico do TCE-PE [www.tce.pe.gov.br/processo](http://www.tce.pe.gov.br/processo). Caso encontre qualquer dificuldade, ligar para o 0800 281 7717 ou encaminhar uma mensagem para [atendimento@tce.pe.gov.br](mailto:atendimento@tce.pe.gov.br).

O TCE-PE manterá, em sua Sede e Inspeorias Regionais, equipamentos à disposição das partes, advogados e interessados para consulta ao conteúdo dos autos digitais e envio de documentos em meio eletrônico.

Atenciosamente,

[Assinado digitalmente]  
Rubens Ferreira Leite  
Inspetor Regional - IRSU

A Sua Excelência o(a) Senhor(a)  
João Luís Ferreira Filho  
Prefeito do Município de Limoeiro

## Como incluir Defesa Prévia ou Pedido de Prorrogação de Prazo de defesa no e-TCEPE?

### 1 Acessar o sistema e-TCEPE

O sistema deverá ser acessado através da página do TCE na internet [www.tce.pe.gov.br](http://www.tce.pe.gov.br), na área de 'Sistemas' (imagem 01). Na tela de login, informar usuário e senha ou entrar com o certificado digital (imagem 02).

SISTEMAS
e-TCEPE
e-CAP
Sistema SAGRES
LICON
Sistema de Usuários
Cadastro de Unidades Jurisdicionadas
Cadastro de Advogados
Calendário de manutenção

eTCEPE

Usuário

Senha

Entrar

*Esqueceu sua senha? Clique aqui.*

Entrar com Certificado Digital

*Para saber mais sobre a obtenção de certificado digital, requisitos do sistema e outras informações, clique aqui.*

*Advogado ou Procurador, cadastre-se aqui!*

Imagem 01

Imagem 02

Advogados ainda não cadastrados podem realizar seu cadastro clicando em “Cadastro aqui!” (imagem 02).

## 2 Tomar ciência de notificação de defesa prévia

Após acessar o sistema, na tela inicial do sistema, serão listadas todas as pendências que o usuário, ou alguém por ele representado, possui perante o TCE-PE quanto às comunicações eletrônicas recebidas. Dentre elas, serão exibidas todas as notificações de defesa prévia que estão aguardando a ciência por parte dos notificados ou seus procuradores.

O primeiro passo é clicar no link da tarefa ‘Tomar Ciência’, conforme destaque abaixo (imagem 03):

TAREFA ↕	PRAZO ↕	TIPO ↕	NÚMERO ↕
<a href="#">Tomar ciência</a>	26/11/2018	Notificação Defesa Prévia	22638

Imagem 03

Em seguida, deve-se selecionar o encaminhamento ‘Confirmar ciência e visualizar comunicação’ e clicar em ‘Finalizar tarefa e encaminhar’ (imagem 04).

Imagem 04

### 3 Responder notificação de defesa prévia

O próximo passo é responder a notificação, isto é, incluir a defesa ou pedir prorrogação. Para tanto, deve-se clicar na tarefa ‘Responder Notificação de Defesa Prévia ou Pedir Prorrogação’ (tarefa disponível em ‘Minhas pendências’ na tela inicial do sistema) (imagem 05):

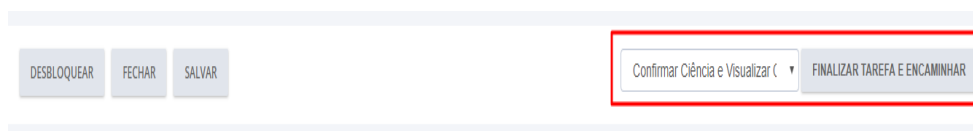
TAREFA ⇅	PRAZO ⇅	TIPO ⇅	NÚMERO ⇅
Responder Notificação de Defesa Prévia ou Pedir Prorrogação	18/12/2018	Notificação Defesa Prévia	22610

Imagem 05

Ao acessar a tarefa, a defesa ou o pedido de prorrogação de prazo podem ser incluídos utilizando os botões ‘Incluir pedido de prorrogação’ ou ‘Incluir resposta’ (imagem 06).

**Atenção:** Não deve ser utilizado o botão ‘Incluir documentos’ disponível na tela processo para incluir defesa prévia ou pedido de prorrogação.

DESCRIÇÃO	ENTREGUE EM	INCLUÍDO POR	STATUS	EM CONJUNTO COM
Não foram encontrados resultados para a pesquisa.				

Nº	DESCRIÇÃO	CLASSIFICAÇÃO	ENTREGUE EM	INCLUÍDO POR	EM CONJUNTO COM
Não foram encontrados resultados para a pesquisa.					

Imagem 06

Podem ser inseridos vários arquivos de documentos ao mesmo tempo. Para tanto, ao clicar em 'Incluir pedido de prorrogação' ou 'Incluir resposta', deve-se clicar no botão 'Upload de arquivo' e incluir todos os documentos necessários.

Documentos

**UPLOAD DE ARQUIVO**

ORDEM	DOCUMENTO
Não foram encontrados resultados para a pesquisa.	

Imagem 07

**Atenção:** o sistema dispõe de duas classificações de documento para a entrega da defesa prévia: "Defesa Prévia" e "Documentos comprobatórios anexos à defesa prévia" (imagens 08). A peça de defesa contendo os argumentos dos notificados ou seus representantes deve ser apresentada mediante a classificação "Defesa Prévia". Os demais documentos que utilizados como prova ou anexos devem ser incluídos com a classificação "Documentos comprobatórios da defesa prévia".

**Classificação de documento \***

- ✓ Selecione...
- Defesa Prévia
- Documento comprobatório anexo à defesa prévia

Imagem 08

Após inserir os arquivos, é possível indicar que a defesa ou pedido de prorrogação foi feito em conjunto com outros interessados. Para isso, o advogado poderá selecionar outros interessados na seção "Entregue em conjunto com" (imagem 09).

Entregue em conjunto com

	Nº	NOME	DOCUMENTO
<input type="checkbox"/>			

Imagem 09

Apenas após clicar no botão 'Assinar e incluir' (imagem 10), os documentos serão enviados ao TCE-PE e passarão a ser exibidos nas seções 'Pedidos de Prorrogação de Prazo Incluídos' ou 'Documentos de Resposta Incluídos' (imagem 11).

Documentos

UPLOAD DE ARQUIVO

ORDEM	DOCUMENTO	DESCRIÇÃO
1	<a href="#">1542291347344.pdf</a> 4,68 KB	Pedido de prorrogação

ASSINAR E INCLUIR

Imagem 10

Pedidos de Prorrogação de Prazo Incluídos			
<b>Prazo para Pedido de Prorrogação:</b> 18/12/2018			
DESCRIÇÃO	ENTREGUE EM		
Pedido de prorrogação	16/11/2018		
Documentos de Resposta Incluídos			
<b>Prazo de Defesa (provisório):</b> 18/12/2018			
Nº	DESCRIÇÃO	CLASSIFICAÇÃO	ENTREGUE EM
	Defesa	Defesa Prévia	09/11/2018

Imagem 11

Pronto, sua Defesa Prévia e/ou Pedido de prorrogação foram enviados com sucesso!

## **Certidão de Notificação de Defesa Prévia Eletrônica Válida**

Processo TC n.º 19100371-2

Modalidade: Prestação de Contas

Tipo: Governo

Unidade(s) Jurisdicionada(s): Prefeitura Municipal de Limoeiro

Notificação Defesa Prévia - Comunicação n.º 51974

Destinatário: João Luís Ferreira Filho - (\*\*\*.048.544-\*\*)

Sexta-feira, 4 de Setembro de 2020

Conforme disposto no art. 6º da Lei Estadual n.º 15.092/2013 e no art. 140 da Resolução TC n.º 15/2010, fica certificado que, em 04/09/2020, foi notificado(a) João Luís Ferreira Filho (\*\*\*.048.544-\*\*) dos fatos que lhe foram atribuídos na(s) peça(s): Relatório de Auditoria (doc. 91) para apresentar defesa prévia no prazo de 30 dias, a contar da data de ciência.

**EXCELENTÍSSIMA SENHORA CONSELHEIRA, RELATORA DO TRIBUNAL DE CONTAS DO ESTADO DE PERNAMBUCO, DOUTORA TERESA CAMINHA DUERE.**

Processo T.C. 19100371-2

Prefeitura Municipal de Limoeiro

Prestação de Contas de Governo

Exercício: 2018

**JOÃO LUÍS FERREIRA FILHO**, brasileiro, casado, Prefeito do Município de Limoeiro, inscrito no CPF sob nº 394.048.544-68 e RG sob nº 2.495.575 – SSP/PE, residente e domiciliado na Rua Clóvis Coutinho, nº 236, Cidade Alta, Município de Limoeiro, Estado de Pernambuco, vem, respeitosamente, perante Vossa Excelência, expor o que segue para ao final requerer.

Analisando o relatório da prestação contas de governo relativo ao exercício de 2018, nos deparamos com situações que demandam extensa dilação probatória, pois teremos que analisar planilhas de memória de cálculo dos investimentos em saúde, planilhas e relatórios de repasses previdenciários, análise dos instrumentos de planejamentos elaborados no ano anterior para vigência no exercício auditado, relatórios de Gestão Fiscal, etc, conforme relatório, através da juntada de documentos e informações essenciais ao deslinde da questão em sede de defesa.

No mais, a necessidade de prorrogação de prazo se dar, além que já foi tratado, pelo fato de só tivemos acesso ao relatório de auditoria no dia 30/09/2020, uma vez que a notificação se deu exclusivamente pelo sistema E-TCE e a ciência se deu por Decurso de Prazo.

Desta feita, ante os fatos trazidos, e com fulcro no Art. 152, §§ 4 e 5, do Regimento Interno desta Corte, requer que seja concedida a prorrogação do prazo por mais 15 (quinze) dias, para apresentação da Defesa Prévia a contar da data de publicação

Termos em que pede e espera deferimento.

Limoeiro (PE), 05 de outubro de 2020.

**JOÃO LUIS FERREIRA FILHO**

Requerente

**Despachos**

**O Exmo.Sr. Presidente do TCE/PE, no uso de suas atribuições proferiu os seguintes despachos:**  
 Petce 18574 - Ana Tereza Ventura Coelho; Petce 20106 - Lília de Andrade Olivier, autorizo; Petce 13498 - Marcelo Grassi de Gouveia, autorizo; Petce 18610 - Cícero da Silva P. Guerra Júnior, autorizo; Petce 23536 - Maria Helena de Vasconcelos Limongi, autorizo; Petce 17315 - Péricles da Silva Paiva, autorizo; Petce 20884 - Osvaldo Gouveia de Oliveira, autorizo; Petce 19569 - André Samuel, autorizo; Petce 22914 - Jailton Monteiro de Souza, autorizo; Petce 22226 - Irvyson José Leite de Souza, autorizo; Petce 25497 - Adriana Patrocínio de Oliveira, autorizo; Petce 19252 - Marcos Paulo Macedo, autorizo; Petce 20367 - Sérgio Mathias Correia Goiana, autorizo. Recife, 05 de outubro de 2020.

**O Sr. Diretor de Gestão de Pessoas do TCE/PE, no uso das atribuições conferidas pela Portaria 018/20, proferiu os seguintes despachos:**  
 Petce 25930 - Henrique de Oliveira Lira, autorizo; Petce 26321 - Maria Helena C. Victor de Araújo, autorizo; Petce 26370 - Christiane T. C. de Albuquerque, autorizo; Petce 26263 - Gustavo Pimentel da Costa Pereira, autorizo; Petce 26459 - Sérgio Mathias Correia Goiana, autorizo; Petce 22498 - Regina Cláudia Alencar Ximenes, autorizo; Petce 25866 - Raquel Porto Leite, autorizo; Petce 26335 - Carla C. Pabst Andrade, autorizo; Petce 26314 - José Antonio Leite Gonçalves, autorizo; Petce 26554 - Jerônimo Robertson de A. Wanderley, autorizo; Petce 26543 - André Gomes de Melo Medeiros, autorizo; Petce 26141 - Moacir César Baracho Neto, autorizo; Petce 26380 - Maria Diva Gomes C. Monteiro, autorizo; Petce 26546 - Glaubernilton de Melo Silva, autorizo. Recife, 05 de outubro de 2020.

**Notificações**

**NOTIFICAÇÃO DE DELIBERAÇÃO INTERLOCUTÓRIA:** Fica notificado o Sr. **EDUARDO HENRIQUE TEIXEIRA NEVES (OAB Nº 30.630)**, sobre o deferimento do pedido de prorrogação de prazo para apresentação de defesa, requerido através do documento apresentado em 02/10/2020 (PeTCEs nºs 26466/20), referente ao Processo TC nº 2056332-2 (AUTO DE INFRAÇÃO – PREFEITURA MUNICIPAL DE SÃO LOURENÇO DA MATA - EXERCÍCIO FINANCEIRO DE 2020), por mais 15 (quinze) dias a contar da data desta publicação.

**Segunda-feira, 05 de outubro de 2020**

**Maria Teresa Caminha Duere**  
 Conselheira Relatora

**NOTIFICAÇÃO:** Ficam notificados **D-OXXI NORDESTE** (CNPJ 01.274.126/0001-17) e seu(s) representante(s) **TERESA CRISTINA RODRIGUES ALVES** (CPF Nº \*\*\*.299.687-\*\*) para apresentar defesa prévia, nos autos do Processo TC nº 19100128-4 (Prestação de Contas – Laboratório Central de Saúde Pública Dr. Milton Bezerra Sobral, exercício de 2018 - Conselheiro(a) Relator(a) VALDECIR PASCOAL), referente aos fatos levantados na(s) peça(s): Relatório de Auditoria (doc. 94), no prazo de 30 dias, a contar da data desta publicação.

**Segunda-feira, 5 de Outubro de 2020**

**Ana Luisa de Gusmão Furtado**  
 Diretora do Departamento de Controle Estadual

**NOTIFICAÇÃO:** Ficam notificados **DIASORIN LTDA.** (CNPJ 01.896.764/0001-70) e seu(s) representante(s) **NICOLAS JEAN PIERRE CAROEN** (CPF Nº \*\*\*.616.328-\*\*) para apresentar defesa

**TRIBUNAL DE CONTAS**

**Presidente:** Dirceu Rodolfo de Melo Júnior; **Vice-Presidente:** Ranilson Brandão Ramos; **Corregedora:** Maria Teresa Caminha Duere; **Ouvidor:** Carlos Porto de Barros; **Diretor da Escola de Contas:** Valdecir Fernandes Pascoal; **Presidente da Primeira Câmara:** Carlos da Costa Pinto Neves Filho; **Presidente da Segunda Câmara:** Marcos Coelho Loreto; **Conselheiros:** Carlos Porto de Barros, Carlos da Costa Pinto Neves Filho, Dirceu Rodolfo de Melo Júnior, Marcos Coelho Loreto, Maria Teresa Caminha Duere, Ranilson Brandão Ramos e Valdecir Fernandes Pascoal; **Procuradora Geral:** Germana Galvão Cavalcanti Laureano; **Auditor Geral:** Adriano Cisneiros da Silva; **Diretor Geral:** Ulysses José Beltrão Magalhães; **Diretor Geral Adjunto:** Antonio Cabral de Carvalho Junior; **Diretora de Comunicação:** Karla Almeida; **Gerente de Jornalismo:** Lídia Lopes; **Gerência de Criação e Marketing:** João Marcelo Sombra Lopes; **Jornalistas:** David Santana DRT-PE 5378, Maria Regina Jardim; **Fotografia:** Marlíia Auto e Vicente Luiz; **Estagiária:** Camila Dias Emerenciano; **Diagramação e Editoração Eletrônica:** Anderson Galvão. **Endereço:** Rua da Aurora, 885, Boa Vista - Recife-PE, CEP 50050-910 - **Fone PABX:** 3181-7600. **Imprensa:** 3181-7671 - e-mail: imprensa@tce.pe.gov.br. **Ouvidoria:** 0800.081.1027.

Nosso endereço na Internet <http://www.tce.pe.gov.br>

prévia, nos autos do Processo TC nº 19100128-4 (Prestação de Contas – Laboratório Central de Saúde Pública Dr. Milton Bezerra Sobral, exercício de 2018 - Conselheiro(a) Relator(a) VALDECIR PASCOAL), referente aos fatos levantados na(s) peça(s): Relatório de Auditoria (doc. 94), no prazo de 30 dias, a contar da data desta publicação.

**Segunda-feira, 5 de Outubro de 2020**

**Ana Luisa de Gusmão Furtado**  
 Diretora do Departamento de Controle Estadual

**NOTIFICAÇÃO:** Ficam notificados **BECTON DICKINSON INDUSTRIAS CIRURGICAS LTDA** (CNPJ 21.551.379/0021-41) e seu(s) representante(s) **ANA CRISTINA SOARES VAZ DE MELO** (CPF Nº \*\*\*.131.426-\*\*) para apresentar defesa prévia, nos autos do Processo TC nº 19100128-4 (Prestação de Contas – Laboratório Central de Saúde Pública Dr. Milton Bezerra Sobral, exercício de 2018 - Conselheiro(a) Relator(a) VALDECIR PASCOAL), referente aos fatos levantados na(s) peça(s): Relatório de Auditoria (doc. 94), no prazo de 30 dias, a contar da data desta publicação.

**Segunda-feira, 5 de Outubro de 2020**

**Ana Luisa de Gusmão Furtado**  
 Diretora do Departamento de Controle Estadual

**NOTIFICAÇÃO:** Ficam notificados **NORDE-LAB** (CNPJ 04.040.450/0001-69) e seu(s) representante(s) **MICHELINE DANTAS BEZERRA GALVAO** (CPF Nº \*\*\*.963.604-\*\*) para apresentar defesa prévia, nos autos do Processo TC nº 19100128-4 (Prestação de Contas – Laboratório Central de Saúde Pública Dr. Milton Bezerra Sobral, exercício de 2018 - Conselheiro(a) Relator(a) VALDECIR PASCOAL), referente aos fatos levantados na(s) peça(s): Relatório de Auditoria (doc. 94), no prazo de 30 dias, a contar da data desta publicação.

**Segunda-feira, 5 de Outubro de 2020**

**Ana Luisa de Gusmão Furtado**  
 Diretora do Departamento de Controle Estadual

**NOTIFICAÇÃO:** Ficam notificados **D-HOSP** (CNPJ 08.076.127/0001-04) e seu(s) representante(s) **ROCHELLE CAHU DA FONSECA CABRAL FAGUNDES** (CPF Nº \*\*\*.015.914-\*\*) para apresentar defesa prévia, nos autos do Processo TC nº 19100493-5 (Auditoria Especial – Secretaria de Saúde de Pernambuco, exercício de - Conselheiro(a) Relator(a) CARLOS PORTO), referente aos fatos levantados na(s) peça(s): Relatório de Auditoria (doc. 52), no prazo de 30 dias, a contar da data desta publicação.

**Segunda-feira, 5 de Outubro de 2020**

**Ana Luisa de Gusmão Furtado**  
 Diretora do Departamento de Controle Estadual

**NOTIFICAÇÃO:** Ficam notificados **VERTICAL DISTRIBUIDORA DE MEDICAMENTOS LTDA - ME** (CNPJ 21.774.568/0001-30) e seu(s) representante(s) **GEMA GIUNTA CANOVA** (CPF Nº \*\*\*.684.000-\*\*) para apresentar defesa prévia, nos autos do Processo TC nº 19100493-5 (Auditoria Especial – Secretaria de Saúde de Pernambuco, exercício de - Conselheiro(a) Relator(a) CARLOS PORTO), referente aos fatos levantados na(s) peça(s): Relatório de Auditoria (doc. 52), no prazo de 30 dias, a contar da data desta publicação.

**Segunda-feira, 5 de Outubro de 2020**

**Ana Luisa de Gusmão Furtado**  
 Diretora do Departamento de Controle Estadual

**NOTIFICAÇÃO:** Fica notificado **FERNANDO LUIZ COSTA** (CPF \*\*\*.589.304-\*\*) para apresentar defesa prévia, nos autos do Processo TC nº 19100415-7 (Auditoria Especial – Secretaria de Saúde, exercício de - Conselheiro(a) Relator(a) CARLOS PORTO), referente aos fatos levantados na(s) peça(s): Relatório de Auditoria (doc. 230), no prazo de 30 dias, a contar da data desta publicação.

**Ana Luisa de Gusmão Furtado**

**Diretora do Departamento de Controle Estadual**  
 Segunda-feira, 5 de Outubro de 2020

**NOTIFICAÇÃO:** Fica notificado **ANA PAULA BATISTA PESSOA DA SILVA** (CPF \*\*\*.954.874-\*\*) para apresentar defesa prévia, nos autos do Processo TC nº 19100415-7 (Auditoria Especial – Secretaria de Saúde, exercício de - Conselheiro(a) Relator(a) CARLOS PORTO), referente aos fatos levantados na(s) peça(s): Relatório de Auditoria (doc. 230), no prazo de 30 dias, a contar da data desta publicação.

Segunda-feira, 5 de Outubro de 2020

**Ana Luisa de Gusmão Furtado**  
Diretora do Departamento de Controle Estadual

**NOTIFICAÇÃO:** Fica notificado **ISABELLE DE OLIVEIRA BRAGA** (CPF \*\*\*.218.814-\*\*) para apresentar defesa prévia, nos autos do Processo TC nº 19100415-7 (Auditoria Especial – Secretaria de Saúde, exercício de - Conselheiro(a) Relator(a) CARLOS PORTO), referente aos fatos levantados na(s) peça(s): Relatório de Auditoria (doc. 230), no prazo de 30 dias, a contar da data desta publicação.

Segunda-feira, 5 de Outubro de 2020

**Ana Luisa de Gusmão Furtado**  
Diretora do Departamento de Controle Estadual

**NOTIFICAÇÃO:** Ficam notificados **S/A O ESTADO DE S.PAULO** (CNPJ 61.533.949/0001-41) e seu(s) representante(s) Antonio Carlos dos Santos Figueira (CPF Nº \*\*\*.396.994-\*\*) para apresentar defesa prévia, nos autos do Processo TC nº 20100001-5 (Auditoria Especial – Secretaria da Casa Civil de Pernambuco, exercício de - Conselheiro(a) Relator(a) CARLOS NEVES), referente aos fatos levantados na(s) peça(s): Relatório de Auditoria (doc. 170), no prazo de 30 dias, a contar da data desta publicação.

Segunda-feira, 5 de Outubro de 2020

**Ana Luisa de Gusmão Furtado**  
Diretora do Departamento de Controle Estadual

**NOTIFICAÇÃO:** Fica(m) notificado(s), acerca do pedido de prorrogação de prazo para apresentação de defesa prévia constante dos autos do Processo TC nº 19100148-0 (Prestação de Contas Prefeitura Municipal de Macaparana, exercício de 2018 - Conselheiro(a) Relator(a) VALDECIR PASCOAL): Mavíael Francisco de Moraes Cavalcanti(\*\*\*.941.814-\*\*), sobre o deferimento por mais 15 dia(s)

5 de Outubro de 2020

**VALDECIR PASCOAL**  
Conselheiro(a) Relator(a)

**NOTIFICAÇÃO:** Fica(m) notificado(s), acerca do pedido de prorrogação de prazo para apresentação de defesa prévia constante dos autos do Processo TC nº 19100371-2 (Prestação de Contas Prefeitura Municipal de Limoeiro, exercício de 2018 - Conselheiro(a) Relator(a) TERESA DUERE): João Luís Ferreira Filho(\*\*\*.048.544-\*\*), sobre o deferimento por mais 15 dia(s)

5 de Outubro de 2020

**TERESA DUERE**  
Conselheiro(a) Relator(a)

**NOTIFICAÇÃO:** Fica(m) notificado(s), acerca do pedido de prorrogação de prazo para apresentação de defesa prévia constante dos autos do Processo TC nº 20100021-0 (Auditoria Especial Secretaria da Fazenda de Pernambuco, exercício de - Conselheiro(a) Relator(a) CARLOS NEVES): JOSE MARCELO NUNES MACHADO(\*\*\*.697.474-\*\*), sobre o deferimento por mais 15 dia(s)

5 de Outubro de 2020

**CARLOS NEVES**  
Conselheiro(a) Relator(a)

## Licitações, Contratos e Convênios

**TIPO: EXTRATO DE CONTRATO**  
**TRIBUNAL DE CONTAS DO ESTADO DE PERNAMBUCO**  
**CONTRATO TC Nº 018/2020.** Processo licitatório nº 23/2020 - Pregão Eletrônico nº 14/2020. Objeto: Prestação de serviços de sanitização dos ambientes internos do CONTRATANTE. Contratada: **EFICAZ SERVIÇOS E TERCEIRIZAÇÕES EIRELI-ME** - CNPJ nº 10.286.009/0001-64. Valor: R\$19.172,70. Vigência: de 05/10/2020 a 07/04/2021.

Recife-PE, 02/10/2020.

**ULYSSES JOSÉ BELTRÃO MAGALHÃES**  
Diretor Geral

(\*) (\*\*) (\*\*\*)

## Acórdãos

29ª SESSÃO ORDINÁRIA DO PLENO REALIZADA EM 30/09/2020

**PROCESSO TCE-PE Nº 18100527-0RO001**

**RELATOR: CONSELHEIRO VALDECIR PASCOAL**

**MODALIDADE - TIPO:** Recurso - Recurso Ordinário

**EXERCÍCIO:** 2019

**UNIDADE JURISDICIONADA:** Prefeitura Municipal de Amaraji

**INTERESSADOS:**

Rildo Reis Gouveia

WILLIAMS RODRIGUES FERREIRA (OAB 38498-PE)

LEONARDO AZEVEDO SARAIVA (OAB 24034-PE)

ORGÃO JULGADOR: PLENO

PRESIDENTE DA SESSÃO: CONSELHEIRO DIRCEU RODOLFO DE MELO JÚNIOR

**ACÓRDÃO Nº 846 / 2020**

RECURSO. ALEGAÇÕES. RETIFICAÇÃO.

1. Quando o recorrente apresentar alegações ou documentos capazes de elidir as irregularidades apontadas, deve-se dar provimento ao Recurso.

**VISTOS**, relatados e discutidos os autos do Processo TCE-PE Nº 18100527-0RO001, ACORDAM, à unanimidade, os Conselheiros do PLENO do Tribunal de Contas do Estado de Pernambuco, nos termos do voto do Relator, que integra o presente Acórdão,

**CONSIDERANDO** os termos do Parecer MPCO e a Nota Técnica emitida pela equipe de auditoria;

**CONSIDERANDO** que o presente Recurso atende aos requisitos de admissibilidade previstos na Lei Orgânica e Regimento Interno deste Tribunal de Contas;

**CONSIDERANDO** que o recorrente demonstrou conformidade na aplicação dos recursos anuais do FUNDEB para a remuneração dos profissionais do magistério da Educação Básica, no percentual de 60,05%, atendendo ao limite estabelecido pela legislação,

Em, preliminarmente, CONHECER do presente Recurso Ordinário e, no mérito, DAR-LHE PROVIMENTO, para que onde consta “CONSIDERANDO o descumprimento do limite mínimo de 60% dos recursos anuais do FUNDEB para a remuneração dos profissionais do magistério da Educação Básica, embora em percentual pouco significativo para macular as contas, ficando apenas 0,87% abaixo do limite estabelecido no art. 22 da Lei Federal nº 11.494/2007;” passe a constar “CONSIDERANDO que houve a aplicação de 60,05% dos recursos do FUNDEB na remuneração dos profissionais do magistério da educação básica, respeitando preceitos da Lei Federal nº 11.494/2007;”. Ficam mantidos os demais fundamentos da decisão.

Presentes durante o julgamento do processo:

CONSELHEIRO DIRCEU RODOLFO DE MELO JÚNIOR, Presidente da Sessão : Não Votou

CONSELHEIRO VALDECIR PASCOAL, relator do processo

CONSELHEIRO CARLOS PORTO : Acompanha

CONSELHEIRA TERESA DUERE : Acompanha

CONSELHEIRO MARCOS LORETO : Acompanha

CONSELHEIRO RANILSON RAMOS : Acompanha

CONSELHEIRO CARLOS NEVES : Acompanha

Procuradora do Ministério Público de Contas: GERMANA LAUREANO

29ª SESSÃO ORDINÁRIA DO PLENO REALIZADA EM 30/09/2020

**PROCESSO TCE-PE Nº 15100383-0RO001**

**RELATOR: CONSELHEIRO CARLOS PORTO**

**MODALIDADE - TIPO:** Recurso - Recurso Ordinário

**EXERCÍCIO:** 2019

**UNIDADE JURISDICIONADA:** Prefeitura Municipal de Trindade

**INTERESSADOS:**

Antonio Everton Soares Costa

EDUARDO HENRIQUE TEIXEIRA NEVES (OAB 30630-PE)

ORGÃO JULGADOR: PLENO

PRESIDENTE DA SESSÃO: CONSELHEIRO DIRCEU RODOLFO DE MELO JÚNIOR

**ACÓRDÃO Nº 847 / 2020**

PROCESSO ADMINISTRATIVO. PRESTAÇÃO DE CONTAS DE GESTÃO. IREGULARIDADES. IMPUTAÇÃO DE DÉBITO E APLICAÇÃO DE MULTA. RECURSO ORDINÁRIO. ALEGAÇÕES E PROVA DOCUMENTAL NÃO SE SUSTENTAM.

1. Quando o recorrente não apresentar alegações ou documentos capazes de elidir as irregularidades apontadas, permanecem inalterados os fundamentos da Deliberação recorrida.

**VISTOS**, relatados e discutidos os autos do Processo TCE-PE Nº 15100383-0RO001, ACORDAM, à unanimidade, os Conselheiros do PLENO do Tribunal de Contas do Estado de Pernambuco, nos termos do voto do Relator, que integra o presente Acórdão,

**CONSIDERANDO** a legitimidade da parte para recorrer e a tempestividade na interposição do recurso, nos termos dos artigos 77, § 3º, e 78, § 1º, da Lei Orgânica do Tribunal de Contas (Lei Estadual nº 12.600/2004);

**CONSIDERANDO** os termos do Parecer MPCO nº 00424/2020, dos quais faço minhas razões de votar;

**CONSIDERANDO** que as razões recursais e a prova documental não foram capazes de afastar as irregularidades imputadas;

**NOTIFICAÇÃO:** Fica(m) notificado(s), acerca do pedido de prorrogação de prazo para apresentação de defesa prévia constante dos autos do Processo TC nº 19100371-2 (Prestação de Contas Prefeitura Municipal de Limoeiro, exercício de 2018 - Conselheiro(a) Relator(a) TERESA DUERE):

João Luís Ferreira Filho(\*\*\*.048.544-\*\*) , sobre o deferimento por mais 15 dia(s)

5 de Outubro de 2020

TERESA DUERE

Conselheiro(a) Relator(a)

ESTADO DE PERNAMBUCO  
TRIBUNAL DE CONTAS

### **Deliberação Interlocutória sobre Prorrogação de Prazo de Defesa Prévia**

Processo TC n.º 19100371-2

Modalidade: Prestação de Contas

Tipo: Governo

Unidade(s) Jurisdicionada(s): Prefeitura Municipal de Limoeiro

Exercício: 2018

Relator(a): TERESA DUERE

Notificação Defesa Prévia (Comunicação nº 55650)

Acerca do pedido de prorrogação de prazo para apresentação de defesa prévia, requerido através de documento nº 55650 apresentado em 05/10/2020, constante dos autos do Processo TC nº 19100371-2 fica(m) notificado(s):

João Luís Ferreira Filho(\*\*\*.048.544-\*\*) , sobre o deferimento por mais 15 dia(s)

GC06, 05/10/2020

TERESA DUERE  
Conselheira Reatora

## **Certidão de Publicação de Deliberação sobre Pedido de Prorrogação de Prazo de Defesa Prévia**

Processo TC n.º 19100371-2

Modalidade: Prestação de Contas

Tipo: Governo

Unidade(s) Jurisdicionada(s): Prefeitura Municipal de Limoeiro

6 de Outubro de 2020

Fica certificado que fora(m) notificado(s), acerca do pedido de prorrogação de prazo para apresentação de defesa prévia constante dos autos do Processo TC n.º 19100371-2 (Prestação de Contas Prefeitura Municipal de Limoeiro, exercício de 2018 - Conselheiro(a) Relator(a) TERESA DUERE):

João Luís Ferreira Filho(\*\*\*.048.544-\*\*) , sobre o deferimento por mais 15 dia(s)

ESTADO DE PERNAMBUCO  
TRIBUNAL DE CONTAS

### **Deliberação Interlocutória sobre Prorrogação de Prazo de Defesa Prévia**

Processo TC n.º 19100371-2

Modalidade: Prestação de Contas

Tipo: Governo

Unidade(s) Jurisdicionada(s): Prefeitura Municipal de Limoeiro

Exercício: 2018

Relator(a): TERESA DUERE

Notificação Defesa Prévia (Comunicação nº 55650)

Acerca do pedido de prorrogação de prazo para apresentação de defesa prévia, requerido através de documento nº 55650 apresentado em 05/10/2020, constante dos autos do Processo TC nº 19100371-2 fica(m) notificado(s):

João Luís Ferreira Filho(\*\*\*.048.544-\*\*) , sobre o deferimento por mais 15 dia(s)

GC06, 05/10/2020

TERESA DUERE  
Conselheira Reatora

**NOTIFICAÇÃO:** Fica(m) notificado(s), acerca do pedido de prorrogação de prazo para apresentação de defesa prévia constante dos autos do Processo TC nº 19100371-2 (Prestação de Contas Prefeitura Municipal de Limoeiro, exercício de 2018 - Conselheiro(a) Relator(a) TERESA DUERE):

João Luís Ferreira Filho(\*\*\*.048.544-\*\*) , sobre o deferimento por mais 15 dia(s)

5 de Outubro de 2020

TERESA DUERE

Conselheiro(a) Relator(a)

**EXCELENTÍSSIMA SENHORA CONSELHEIRA RELATORA DO TRIBUNAL DE  
CONTAS DO ESTADO DE PERNAMBUCO.**

**Processo nº 19100371-2 (Prestação de Contas de Governo 2018)**

Unidade Jurisdicionada: Município de Limoeiro/PE

Relator: Conselheira Tereza Duere

**JOÃO LUÍS FERREIRA FILHO**, já devidamente qualificado nos autos do processo em epígrafe, vem, muito respeitosamente perante Vossa Excelência, com supedâneo no art. 49 da Lei Estadual nº 12.600/2004 (Lei Orgânica do Tribunal de Contas do Estado de Pernambuco) c/c o art. 146 da Resolução TC nº 15/2010 (Regimento Interno do Tribunal de Contas do Estado de Pernambuco), apresentar:

**DEFESA PRÉVIA**

ao Relatório de Auditoria juntado nos referidos autos, relativo à Prestação de Contas de Governo da Prefeitura Municipal de Limoeiro/PE, do exercício financeiro de 2018, que apesar de bem fundamentado, não apresentou qualquer irregularidade capaz de desaprovar as contas sob análise, nos termos das razões fáticas e jurídicas que passa a expor:

## 1. DA TEMPESTIVIDADE.

Cabe destacar que o prazo para apresentação de Defesa Prévia é de 30 (trinta) dias, em conformidade com o art. 49 da Lei Estadual nº 12.600/2004 (Lei Orgânica do Tribunal de Contas do Estado de Pernambuco).

Dessa forma, o termo *ad quem* para apresentação de Defesa é o dia **22/10/2020 (quinta-feira)**, tendo em vista que o Interessado tomou ciência da notificação no dia 08/10/2020 (quarta-feira), bem como em virtude do teor do art. 1º, IX, da Portaria Normativa TC nº 57/2019, e do **deferimento do pedido de prorrogação** de prazo, conforme consta na aba de expedientes, nos termos abaixo:

*“Fica certificado que fora(m) notificado(s), acerca do pedido de prorrogação de prazo para apresentação de defesa prévia constante dos autos do Processo TC nº 19100371-2 (Prestação de Contas Prefeitura Municipal de Limoeiro, exercício de 2018 - Conselheiro(a) Relator(a) TERESA DUERE): João Luís Ferreira Filho(\*\*\*.048.544-\*\*) , sobre o deferimento por mais 15 dia(s).” (grifos nossos)*

Portanto, apresentada dentro deste interstício, resta evidenciada a tempestividade do Instrumento de Defesa em tela.

## 2. DOS FATOS.

O presente instrumento defensivo visa aclarar os pontos controvertidos apontados no Relatório de Auditoria, resultado da inspeção ordinária realizada pela equipe técnica do Tribunal de Contas do Estado de Pernambuco acerca das Contas Anuais de Governo prestadas pelo Prefeito do Município de Limoeiro/PE, referentes ao exercício financeiro de 2018, cujo processo foi autuado sob o nº 19100371-2, tendo por objetivo:

- a) Análise quanto aos aspectos contábil, financeiro, orçamentário e patrimonial;*
- b) Análise dos resultados consolidados da entidade e dos instrumentos de planejamento governamental;*

- c) Verificação quanto à conformidade às normas constitucionais, legais e regulamentares, bem como observância de limites estabelecidos nas normas constitucionais e infraconstitucionais;
- d) Observância às normas legais vigentes, incluídas as resoluções e decisões deste Tribunal;
- e) Análise das peças que integram a prestação de contas, bem como dos demais documentos posteriormente juntados ao processo”.

Em análise perfunctória dos documentos que instruíram a referida Prestação de Contas, a Auditoria apresentou, ao final do Relatório (fls. 89 e 90), o seguinte quadro conclusivo acerca do cumprimento dos valores e limites constitucionais e legais concernentes ao ano de 2018:

Em relação ao cumprimento dos valores e limites constitucionais e legais, segue a Tabela 10.3 com a síntese do aferido ao longo do presente relatório.

	Especificação	Valor (R\$) ou Limite Legal	Fundamentação Legal	% ou Valor Aplicado (R\$) <sup>a</sup>	Situação <sup>b</sup>
<b>DUODÉCIMOS</b>	• Repasse de duodécimos à Câmara de Vereadores.	• R\$ 3.676.569,77	• CF/88, caput do art. 29-A (redação dada pela EC n° 25)	R\$ 3.661.967,11	Cumprimento
<b>PESSOAL</b>	• Despesa Total com Pessoal	• 54% da RCL.	• Lei Complementar n° 101/2000, art. 20.	1° Q. 65,78% 2° Q. 65,98% 3° Q. 61,14%	Descumprimento Descumprimento Descumprimento
<b>DÍVIDA</b>	• Dívida consolidada líquida (DCL).	• 120% da RCL.	• Resolução n° 40/2001 do Senado Federal.	8,79%	Cumprimento
<b>EDUCAÇÃO</b>	• Aplicação na manutenção e desenvolvimento do ensino.	• 25% da receita vinculável na manutenção e desenvolvimento do ensino.	• Constituição Federal, art. 212.	25,28%	Cumprimento
	• Aplicação na remuneração dos profissionais do magistério da educação básica.	• 60% dos recursos do FUNDEB.	• Lei Federal n° 11.494/2007, art. 22.	87,01%	Cumprimento
	• Saldo da conta do FUNDEB ao final do exercício.	• Até 5% das receitas recebidas pelo FUNDEB.	• Lei Federal n° 12.494/2007, art 21, § 2°.	0,00%	Cumprimento
<b>SAÚDE</b>	• Aplicação nas ações e serviços públicos de saúde.	• 15% da receita vinculável em saúde.	• Lei Complementar n° 141/2012, Art. 7°.	13,00%	Descumprimento

Tabela 10.3 Limites Constitucionais e Legais

Especificação	Valor (R\$) ou Limite Legal	Fundamentação Legal	% ou Valor Aplicado (R\$) <sup>m</sup>	Situação <sup>m</sup>	
PREVIDÊNCIA	• Limite das alíquotas de contribuição – Servidor Ativo (S)	• $S \geq 11\%$	• Constituição Federal, art. 149, § 1.º	11,00%	Cumprimento
	• Limite das alíquotas de contribuição – Aposentados (S)	• $S \geq 11\%$	• Lei n.º 9.717/98, Art. 3.º	11,00%	Cumprimento
	• Limite das alíquotas de contribuição – Pensionistas (S)	• $S \geq 11\%$	• Lei n.º 9.717/98, Art. 3.º	11,00%	Cumprimento
	• Limite das alíquotas de contribuição – patronal – Plano Financeiro (E)	• $S \leq E \leq 2S$	• Lei Federal n.º 9.717/98, art. 2.º	12,00%	Cumprimento
	• Limite das alíquotas de contribuição – patronal – Plano Previdenciário (E)	• $S \leq E \leq 2S$	• Lei Federal n.º 9.717/98, art. 2.º	12,00%	Cumprimento

No que se referem as demais incongruências apontadas pela Equipe Técnica no item 10.1 do Relatório de Auditoria, à exceção da Gestão do Regime Geral da Previdência, imperioso é reconhecer que as mesmas são de natureza formal, não possuindo o condão de ensejar a rejeição das presentes contas, nos termos da jurisprudência dominante desse Tribunal e do que determina o artigo 59, II, da Lei Estadual nº 12.600/2004, principalmente porque o Prefeito Municipal em momento algum agiu com desprezo pela legislação regente da matéria, com má-fé, dolo ou culpa, razão pela qual não poderia ser responsabilizado pelas mesmas.

Muito pelo contrário, o Interessado agiu diligentemente durante todo o exercício financeiro de 2018, empreendendo um esforço enorme para manter o Município de “de pé” em meio à grave crise hídrica que assolou a municipalidade naquele período, causando prejuízos e danos imensuráveis ao Município e sua população em virtude da escassez de água.

Frise-se que a situação era tão calamitosa, tão excepcional, que foi devidamente reconhecida inclusive pelo Ministério do Desenvolvimento Regional, conforme o Relatório Gerencial do Sistema Nacional de Proteção e Defesa Civil - SINPDEC (**Doc. 01**), o que demonstra de forma incontestada que se tratava de uma situação anômala, imprevisível, inevitável, e extremamente gravosa à população, à administração, a saúde pública e a economia local, sobrecarregando demasiadamente as finanças da municipalidade.

Dessa forma, Nobres Conselheiros, tendo em vista que nenhuma legislação deve ser interpretada de forma isolada e absoluta, mas sim de forma sistemática e teleológica, considerando a contextualização da sua aplicação e o ordenamento como um todo unitário, alguns fatores fundamentais precisam ser, **PRIORITARIAMENTE**, observados no julgamento das Contas sob análise, quais sejam:

- (i) as incongruências apresentadas nas gestões orçamentária, financeira e patrimonial além de serem tidas como falhas formais por essa Corte de Contas, não podem ser atribuídas ao Interessado, posto que demandam expertise e conhecimento técnico específico na feitura de textos normativos, balanços contábeis e análises financeiras, o qual o Interessado não possui, de modo que houve a delegação de competência para servidores das áreas específicas para tal fim;
- (ii) as falhas apontadas na gestão fiscal decorreram das “escolhas trágicas” já tão conhecidas na jurisprudência e doutrina pátria, na qual há uma situação de conflito jurídico, entre direitos e obrigações pertinentes a execução de políticas públicas, o que será melhor explicitado em tópico específico; e
- (iii) a crise hídrica vivenciada pela municipalidade e Instabilidade econômica do período.

É hercúlea a missão do Gestor de manter a prestação dos serviços públicos essenciais de primeira necessidade e, ainda, cumprir rigorosamente todas as suas obrigações legais, constitucionais e governamentais em meio à extrema escassez de recursos públicos, de modo que não pode ser pessoalmente penalizado pelas falhas combatidas.

Outrossim, em momento algum restou evidenciada a intenção do Defendente no sentido de intervir para a concretização de qualquer irregularidade, ou de menosprezar as legislações regentes das matérias, tanto é que não consta no Relatório de Auditoria qualquer comprovação de prejuízo ao erário, malversação ou desvio de verba pública.

Desta feita, entendendo o **Interessado pela necessidade de prestar esclarecimentos quanto às irregularidades e deficiências apontadas no Relatório de Auditoria**, invoca os princípios da Ampla Defesa e do Contraditório, resguardados pela própria Constituição da República e, ainda, o Princípio da Verdade Material, que norteia o procedimento das Cortes de Contas, para requerer a apreciação dos argumentos e documentos

comprobatórios que ora se apresentam, de modo que a defesa prévia seja acolhida e provida, com a emissão de parecer prévio recomendando à Câmara Municipal a aprovação, ainda, que com ressalvas, das contas do Defendente referente ao exercício de 2018.

### **3. DO MÉRITO.**

#### **3.1. DO ITEM 2 DO RELATÓRIO DE AUDITORIA – GESTÃO ORÇAMENTÁRIA.**

Cabe destacar, inicialmente, que a Auditoria trouxe no item 10.1 do Relatório, as deficiências identificadas pela equipe técnica dessa Corte de Contas, as quais foram agrupadas e abordadas de acordo com os temas em capítulos.

Nesse sentido, quanto à Gestão Orçamentária do Município no exercício de 2018, foram apontadas as seguintes incongruências:

##### **ORÇAMENTO (Capítulo 2)**

[ID.01] LOA com receitas superestimadas, não correspondentes à real capacidade de arrecadação do Município, resultando em despesas igualmente superestimadas (Item 2.1).

[ID.02] Não especificação das medidas relativas à quantidade e valores de ações ajuizadas para cobrança da dívida ativa, bem como da evolução do montante dos créditos tributários passíveis de cobrança administrativa (Item 2.2).

[ID.03] Programação financeira deficiente (Item 2.2).

[ID.04] Cronograma de execução mensal de desembolso deficiente (Item 2.2).

[ID.05] Deficit de execução orçamentária no montante de R\$ 7.713.482,54, ou seja, o Município realizou despesas em volume superior à arrecadação de receitas (Item 2.4).

Portanto, nos ateremos a seguir aos apontamentos elencados pela equipe técnica desse Tribunal acerca da Gestão Orçamentária do Município de Limoeiro-PE no exercício de 2018.

### 3.1.1. Dos itens 2.1 e 2.2 do Relatório de Auditoria: Lei Orçamentária Anual – LOA. Receitas e Despesas Superestimadas. Créditos Adicionais. Falhas formais. Princípios da proporcionalidade e da razoabilidade.

No que se refere à Gestão Orçamentária do Município, a Auditoria informa, inicialmente, que a receita prevista na Lei Orçamentária restou superestimada e não correspondeu a real capacidade de arrecadação do ente, resultando em despesas igualmente superestimadas, conforme apresentado na Tabela 2.1a do Relatório. Vejamos:

Tabela 2.1a Receitas e Despesas na LOA 2018 - Limoeiro

Lei Orçamentária Anual	Valor (R\$)	% de Participação
Receita Prevista	189.768.000,00(1)	-
Despesa Fixada (A + B + C + D)	189.768.000,00	-
Orçamento Fiscal (A)	142.540.000,00(1)	75,11
Orçamento da Seguridade Social		
Saúde (B)	31.098.000,00(1)	16,39
Assistência Social (C)	6.170.000,00(1)	3,25
Previdência Social (D)	9.960.000,00(1)	5,25

Fonte: (1) Lei Orçamentária Anual (doc. 46)

Cumpramos ressaltar que a Lei Orçamentária Anual é elaborada com base em estimativas. Portanto, para que se possam compreender os motivos que ensejaram o déficit de arrecadação, é primordial considerar o comportamento da receita do exercício financeiro de 2018 em relação ao exercício financeiro de 2017.

Acerca disso, deve ser considerado o fato de que as transferências de capital provêm, em sua maioria, de repasses dos Governos Federal e Estadual, independentemente da vontade do Gestor, fato que consequentemente pode resultar em frustrações de previsões orçamentárias no âmbito Municipal, situação que ocorreu no Município de Limoeiro no exercício sob análise.

*A priori*, se faz necessário notar que a Lei Orçamentária Anual – LOA do exercício de 2018 manteve o valor das estimativas de arrecadação e fixação das despesas do exercício anterior (2017). Ou seja, para o exercício de 2018 foi conservada a previsão realizada no

exercício de 2016, que serviu de base para o orçamento do exercício de 2017, sem qualquer atualização de valor.

Importante destacar, ainda, que do montante supramencionado, o volume de R\$ 57.240.000,00 (cinquenta e sete milhões duzentos e quarenta reais) refere-se a receita de capital. Veja que comparando a transferência de capital dos anos de 2018 e 2017 houve uma significativa queda, conforme se depreende da pág. 16 do Relatório de Auditoria referente a Prestação de Contas de Governo de 2017, em anexo (**Doc.02**) e a tabela constante no Relatório de Auditoria dos autos presentes:

Tabela 2.4.1b Receitas Arrecadadas no exercício de 2017	
Receita	Arrecadação
<b>1. RECEITA CORRENTE</b>	<b>101.975.929,56</b>
Receita Tributária	5.185.766,27(1)
Receita de Contribuições	4.316.650,55(1)
Receita Patrimonial	1.074.276,12(1)
Receita Agropecuária	0,00(1)
Receita Industrial	0,00(1)
Receita de Serviços	2.522.257,94(1)
Transferências Correntes	87.234.377,83(1)
Outras Receitas Correntes	1.642.600,85(1)
<b>2. RECEITAS DE CAPITAL</b>	<b>1.066.312,95</b>
Operações de Crédito	0,00(1)
Alienação de Bens	0,00(1)
Amortização de Empréstimos	0,00(1)
<b>Transferências de Capital</b>	<b>1.066.312,95(1)</b>
Outras Receitas de Capital	0,00(1)
<b>3. DEDUÇÕES DA RECEITA</b>	<b>-8.533.481,39(1)</b>
<b>4. RECEITAS INTRAORÇAMENTÁRIAS</b>	<b>3.284.501,41(1)</b>
<b>TOTAL DA RECEITA (1 + 2 - 3 + 4)</b>	<b>97.793.262,53</b>

Fonte: (1)Apêndice I deste relatório (Análise da Receita Arrecadada).

Sob o prisma das categorias econômicas, a arrecadação de R\$ 109.006.977,01 em 2018 possuiu a composição apresentada na tabela 2.4.1cb.

Tabela 2.4.1b Receitas Arrecadadas 2018 – Limoeiro (em R\$)

Receita	Arrecadação
<b>1. RECEITA CORRENTE</b>	<b>114.781.680,64</b>
Impostos, Taxas e Contribuições de Melhoria	7.842.766,77(1)
Receita de Contribuições	5.282.403,88(1)
Receita Patrimonial	2.118.525,57(1)
Receita Agropecuária	0,00(1)
Receita Industrial	0,00(1)
Receita de Serviços	2.866.938,81(1)
Transferências Correntes	95.576.564,56(1)
Outras Receitas Correntes	1.094.481,05(1)
<b>2. RECEITAS DE CAPITAL</b>	<b>611.718,69</b>
Operações de Crédito	0,00(1)
Alienação de Bens	106.885,38(1)
Amortização de Empréstimos	0,00(1)
<b>Transferências de Capital</b>	<b>504.833,31(1)</b>
Outras Receitas de Capital	0,00(1)
<b>3. DEDUÇÕES DA RECEITA</b>	<b>-9.167.996,08(1)</b>
<b>4. RECEITAS INTRAORÇAMENTÁRIAS</b>	<b>2.781.573,76(1)</b>
<b>TOTAL DA RECEITA (1 + 2 - 3 + 4)</b>	<b>109.006.977,01</b>

Fonte: (1)Apêndice I deste relatório (Análise da Receita Arrecadada)

Desta feita, verifica-se que houve um déficit de arrecadação de receitas de capital da ordem de R\$ 56.735.166,69, conforme demonstra no quadro abaixo extraído do sistema contábil:

Receita de Capital	Previsão	Arrecadação	P/ Mais	P/ Menos	Variações	% Sobre Total Arrecadado
ALIENAÇÃO DE BENS	100.000,00	106.885,38	6.885,38	0,00	6,89	0,00
TRANSFERÊNCIAS DE CAPITAL	57.240.000,00	504.833,31	0,00	56.735.166,69	0,00	11.238,40
<b>Total:</b>	<b>57.340.000,00</b>	<b>611.718,69</b>	<b>6.885,38</b>	<b>56.735.166,69</b>		

Fonte: Sistema Contábil – Publicsoft

A título ilustrativo, apenas de convênios celebrados entre o Município de Limoeiro e o Governo Federal, com vigência no exercício de 2018, e ainda pendente dos repasses temos um montante de R\$ 41.218.550,95, conforme quadro abaixo extraído do portal da transparência do governo federal<sup>1</sup>:

<sup>1</sup> Disponível:

<http://www.portaltransparencia.gov.br/convenios/consulta?paginaoSimples=true&tamanhoPagina=&offset=&direcaoOrdenacao=asc&periodoLiberacaoRecursosAte=31%2F10%2F2020&uf=PE&municipio=18313&colunaSSelecionadas=linkDetalhamento%2CnumeroConvênio%2Cuf%2CmunicipioConvênio%2Csituacao%2Ctipo>

Município	Situação	Órgão Superior	Concedente	Data de início da vigência	Data de fim da vigência	Valor Celebrado (R\$)
LIMOEIRO	EM EXECUÇÃO	Ministério do Turismo	CEF/MINISTERIO DO TURISMO/MTUR	11/07/2014	30/12/2019	811.950,99
LIMOEIRO	EM EXECUÇÃO	Ministério do Turismo	CEF/MINISTERIO DO TURISMO/MTUR	21/12/2009	31/12/2019	146.250,00
LIMOEIRO	EM EXECUÇÃO	Ministério do Turismo	CEF/MINISTERIO DO TURISMO/MTUR	01/06/2010	31/12/2019	390.000,00
LIMOEIRO	EM EXECUÇÃO	Ministério do Turismo	CEF/MINISTERIO DO TURISMO/MTUR	08/11/2010	31/12/2019	390.000,00
LIMOEIRO	EM EXECUÇÃO	Ministério do Turismo	CEF/MINISTERIO DO TURISMO/MTUR	08/11/2010	31/12/2019	487.500,00
LIMOEIRO	EM EXECUÇÃO	Ministério do Turismo	CEF/MINISTERIO DO TURISMO/MTUR	20/12/2010	31/12/2019	2.437.500,00
LIMOEIRO	EM EXECUÇÃO	Ministério do Turismo	CEF/MINISTERIO DO TURISMO/MTUR	31/12/2010	31/12/2019	390.000,00
LIMOEIRO	EM EXECUÇÃO	Ministério do Turismo	CEF/MINISTERIO DO TURISMO/MTUR	31/12/2010	31/12/2019	2.047.500,00
LIMOEIRO	EM EXECUÇÃO	Ministério do Turismo	CEF/MINISTERIO DO TURISMO/MTUR	03/07/2014	31/12/2019	1.394.250,00
LIMOEIRO	EM EXECUÇÃO	Ministério da Cidadania	DO ESPORTE CAIXA ECONOMICA FEDERAL - PROGRAMAS SOCIAIS	22/12/2015	22/12/2020	8.000.000,00
LIMOEIRO	EM EXECUÇÃO	Ministério do Desenvolvimento Regional	PROGRAMAS SOCIAIS	22/12/2015	22/12/2020	24.723.600,00
<b>TOTAL:</b>						<b>41.218.550,95</b>

Além da situação do recebimento dos valores referentes aos repasses de convênios (receita de capital) no exercício de 2018, o Município de Limoeiro, assim como todos os municípios brasileiros, passou uma severa crise devido à greve dos caminhoneiros, o que impactou diretamente na arrecadação dos tributos em todo o Brasil, reduzindo drasticamente as

receitas municipais. Mesmo porque, a partir da crise dos caminhoneiros o Brasil passou uma grande recessão econômica, agravando ainda mais o cenário de arrecadação.

<https://g1.globo.com/economia/noticia/greve-dos-caminhoneiros-provoca-estragos-na-economia-e-deve-dificultar-retomada.ghtml>

globo.com g1 gshow vídeos

MENU G1 ECONOMIA

## Greve dos caminhoneiros provoca estragos na economia e deve dificultar retomada

Indicadores de maio mostram que a paralisação afetou todos os setores e que a confiança foi abalada; prévia do PIB aponta retração de 3,34% no mês.

Por Luiz Guilherme Gerbelli, G1  
13/07/2018 12:14 - Atualizado há 2 anos

Greve dos caminhoneiros derruba setor de serviços, que responde por 70% do PIB

Prejudicada pela greve dos caminhoneiros, a economia brasileira **sofreu uma contração de 3,34% em maio**, mostrou o Índice de Atividade

2

<sup>2</sup> Disponível em: Fonte:<https://g1.globo.com/economia/noticia/greve-dos-caminhoneiros-provoca-estragos-na-economia-e-deve-dificultar-retomada.ghtml>. Acesso em: 20/10/2020.

## Impacto da greve na economia

Indicadores mostram piora da economia e que recuperação vai ser mais lenta do que o esperado

### Produção industrial

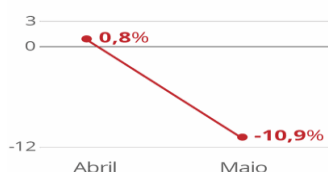

### Varejo

### Serviços

### Investimento

### Inflação

### Confiança

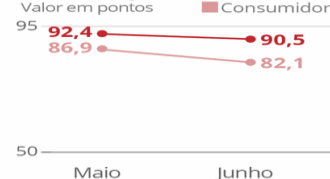

Fonte: IBGE, Ipea, Ibre/FGV

Infográfico atualizado em: 13/07/2018

Outro ponto de destaque que também afetou a previsão de Receita correspondeu ao crescimento do Produto Interno Bruto (PIB) do exercício de 2018, que apresentou um aumento pífio de 1%, conforme evidenciado em manchetes jornalísticas (**Doc. 03**). Nesse ponto, ressaltase que os municípios de pequeno porte sofrem ainda mais com esse baixo crescimento econômico, o que naturalmente, também, vem a afetar suas previsões contábeis acerca das receitas municipais.

Não bastasse tudo isso, cumpre trazer a lume a liminar concedida pelo STF na Ação Direta de Inconstitucionalidade (ADI) 5835, para suspender dispositivos de Lei Complementar (LC) 116/2003 alterados pela Lei Complementar nº 157/2016 relativos ao local de incidência do Imposto Sobre Serviços (ISS), notadamente, de planos de saúde e operações de cartões de

crédito, ocasionando em perdas de receitas significativas durante o exercício de 2018 e seguintes.

Sobre o tema, a Lei Complementar nº 157/2016, alterou a sistemática, passando o ISS a ser cobrado no local onde o cartão for utilizado. Deste modo, os impostos passaram a pertencer ao Município onde estiver localizada a Agência Bancária que mantém a conta do usuário do cartão. No caso de serviços cobrados pelos estabelecimentos, o imposto passou a ser recolhido no ente onde estiver localizado o estabelecimento.

Contudo, a liminar do Supremo Tribunal Federal suspendeu a eficácia da Lei Complementar nº 157 em relação a tal regramento e com isso as Operadoras ou Credenciadoras suspenderam o pagamento do imposto até decisão final do STF. Em razão de tais fatos, tanto os Municípios onde estão localizadas as sedes das Operadoras quanto os demais Entes Municipais onde as operações se concretizam ficaram sem esse importante incremento nas receitas municipais, reduzindo o resultado arrecadatório da Municipalidade.

Assim, não se pode olvidar a existência de fatores externos e alheios a vontade do gestor municipal, como já relatado impactando negativamente na arrecadação das receitas previstas no orçamento de 2018. No mais, o Defendente tem buscado melhorar a arrecadação das receitas próprias do Município, sendo que especificamente no exercício de 2018 promoveu diversas ações com o intuito de incentivar os contribuintes a quitarem débitos tributários, instituindo o Refiz, campanhas de parcelamentos, dentre outros, inclusive da dívida ativa do município, conforme anexo (**Doc.04**).

A bem da verdade, a previsão da receita depende também da conjuntura da economia nacional, podendo ser frustrada em decorrência da instabilidade financeira do País, não se revestindo o apontamento como uma falha de natureza grave, sendo incapaz de macular as contas do Prefeito.

Nesse viés, a própria Auditoria reconhece o **caráter formal** da imputação, vez que remete a mesma ao campo das determinações quando profere, na página 7 do relatório, que:

**(...) Sugere-se que seja determinado ao atual Prefeito, ou a quem vier a substituí-lo, que revise a metodologia de estimativa de receitas e para a elaboração da LOA, de modo a evitar superestimativas.. (grifos nossos)**

Diante do exposto, tendo em vista que a previsão da receita é passível de frustrações compulsórias, sem que isso reflita, necessariamente, em falhas de planejamento, bem como em razão do caráter formal da irregularidade em questão, reconhecido pela própria Auditoria, requer que a presente deficiência seja afastada ou, no máximo, remetida à esfera das recomendações, considerando que não possui o condão de ensejar a rejeição das contas do Defendente.

### **3.1.2. Do item 2.2 do Relatório de Auditoria: Programação Financeira e Cronograma Mensal de Desembolso. Deficiência. Cobrança da Dívida Ativa. Falhas formais.**

A programação financeira e o cronograma de execução mensal de desembolso do Município de Limoeiro foram encaminhados na prestação de contas. Desse modo, verificou-se que, em obediência ao previsto no art. 13 da LRF, a programação financeira evidenciou o desdobramento das receitas previstas em metas bimestrais de arrecadação.

Contudo, foi informado que *“não foi identificada a especificação, em separado, da quantidade e valores de ações ajuizadas para cobrança da dívida ativa, bem como da evolução do montante dos créditos tributários passíveis de cobrança administrativa”*.

Com a devida vênia, a inclusão da referida informação não é uma obrigatoriedade da Lei Complementar Federal nº 101/2000. Eis o teor do art. 13 do referido diploma legal:

*Art. 13. No prazo previsto no art. 8º, as receitas previstas serão desdobradas, pelo Poder Executivo, em metas bimestrais de arrecadação, com a especificação, em separado, **quando cabível, das medidas de combate à evasão e à sonegação, da quantidade e valores de ações ajuizadas para cobrança da dívida ativa, bem como da evolução do montante dos créditos tributários passíveis de cobrança administrativa.***

Assim, o fato de a Programação Financeira não conter a referida especificação não a deslegitima, mesmo porque a especificação não é uma exigência legal, mas sim uma possibilidade.

Nesse soar, é importante notar que o Município de Limoeiro efetuou durante o exercício de 2018 cobranças administrativas (**Doc. 04**). No mais, a medida administrativa se torna a mais vantajosa para a administração uma vez que os valores individuais da dívida ativa são de pequena monta, em vista a morosidade e os custos dos processos de execução na justiça, o que, neste último caso, traria custos elevados à Administração.

Ressalte-se que o fato destas ações não constarem na programação financeira do Município (documento contábil) não configura, com a devida vênia, qualquer prática dolosa que implique sanções legais ao gestor, conforme sugere a auditoria. Pois, conforme já informado, todas as medidas administrativas e de incentivos foram lançadas pelo gestor no exercício de 2018 visando, sobretudo, incentivar o recebimento dos valores constantes nos estoques da dívida ativa do ente.

Conforme supramencionado, durante o exercício de 2018, a gestão do Município de Limoeiro foi diligente e editou vários normativos com o objetivo de incentivar aos devedores municipais a efetuarem parcelamento e pagamento da dívida, com, inclusive, a redução dos juros e multas pelo atraso dos pagamentos. Para comprovar a alegação, conforme anexo (**Doc.05**).

Ademais, a Auditora apontou que o cronograma de desembolso apresentado não tem a periodicidade mensal exigida no artigo 8º da Lei Complementar 101/2000, de modo que seria deficiente.

Entretanto, embora o cronograma mensal de desembolso tenha apresentado um afastamento entre as receitas e despesas devido à frustração de receitas, vale salientar que a receita total recebida em 2018 foi de R\$ 109.006.977,01 e a despesa paga foi de R\$ 116.720.459,55, **apresentando uma diferença de R\$ 7.713.482,54, comprovando que houve efetivo esforço para o controle na execução financeira do Município, porquanto no exercício de 2017 o Ente Público apresentou um saldo negativo de R\$ - R\$ 48.299.128,11, conforme se depreende do Relatório de Auditoria relativo à Prestação de Contas de Governo de 2017(Doc. 02).**

De todo modo, cabe frisar que não há como imputar tais responsabilidades ao Defendente, visto que em momento algum praticou, contra expressa disposição de lei, ato de sua competência ou omitiu-se na sua prática, pois é claramente perceptível que a programação financeira e o cronograma de execução mensal de desembolso são instrumentos técnicos complexos, que demandam a necessidade de formação e expertise técnica, não podendo o Interessado responder por ausência ou eventuais falhas não identificáveis pelo homem médio.

Com o conhecimento de um “*homem médio*”, o Interessado, com toda a magnitude de atribuições da tarefa de gerir a coisa pública, de maneira alguma tinha como ter ciência acerca das irregularidades apontadas.

Na verdade, no presente caso, ainda que não se reconheça que devem ser afastadas as fragilidades apontadas pela Auditoria, as mesmas devem, no máximo, ser tratadas como meramente formais e levadas ao campo das recomendações, conforme já vem entendendo essa Corte de Contas no julgamento de processos que apresentam as mesmas incongruências:

*(...) São **irregularidades formais** dentro da Jurisprudência deste Tribunal e não ensejam rejeição de contas as irregularidades apontadas nos itens*

*1 - Deficiências na elaboração do PPA, da LDO e LOA;*

*(...) **4 - Inexistência de Decreto ou outro Instrumento Normativo que institua a programação financeira e o cronograma mensal de desembolso para o Município, conforme requer o art. 8º, da LRF;***

*(...) Nos casos elencados, constatei que não houve prejuízo ao erário, nem foram praticados com dolo, simulação ou intuito de desvio. Destarte, podem ser corrigidos com o envio das determinações à atual gestão, com as devidas ressalvas no julgado”. – Destacou-se.*

*(Processo nº 1202565-3, Prestação de Contas de Governo de 2011, Município do Cabo de Santo Agostinho, julgado em 26/03/2013)*

*(...) **CONSIDERANDO a ausência do Decreto de programação financeira e cronograma mensal de desembolso no exercício financeiro de 2013**, caracterizando descumprimento do dispositivo previsto no artigo 8º da Lei Complementar nº 101/2000 (Lei de Responsabilidade Fiscal);*

*(...) **CONSIDERANDO o Princípio da Razoabilidade;***

CONSIDERANDO o disposto nos artigos 70 e 71, inciso I, combinados com o artigo 75, da Constituição Federal, Decidiu a Primeira Câmara do Tribunal de Contas do Estado, à unanimidade, em sessão ordinária realizada no dia 13 de janeiro de 2015, **Emitir Parecer Prévio** recomendando à Câmara Municipal de Floresta a **APROVAÇÃO, COM RESSALVAS**, das contas da Prefeita, Sra. Rosângela de Moura Maniçoba Novaes Ferraz, relativas ao exercício financeiro de 2013, de acordo com o disposto nos artigos 31, §§ 1º e 2º, da Constituição Federal, e artigo 86, § 1º, da Constituição do Estado de Pernambuco. (Processo nº 1450061-9, Prestação de Contas de Governo de 2013, Município de Floresta, julgado em 13/01/2015)

(...) Programação financeira

O responsável **não elaborou a devida programação financeira e o cronograma mensal de desembolsos para que se pudesse manter o equilíbrio orçamentário e financeiro**, permitindo-se o pagamento até o limite do que é arrecadado, ante frustrações na arrecadação, contrariando o art. 9º da LRF e o art. 80 da LDO do Município.

(...) CONSIDERANDO o disposto nos artigos 70 e 71, inciso I, combinados com o artigo 75 da Constituição Federal, Voto pela emissão de Parecer Prévio recomendando à Câmara Municipal de Jataúba a **APROVAÇÃO, COM RESSALVAS**, das contas do Prefeito, Sr. **Carlos Lucinaldo da Silva Santos**, relativas ao exercício financeiro de 2009, de acordo com o disposto nos artigos 31, parágrafos 1º e 2º, da Constituição do Brasil, e 86, § 1º, da Constituição de Pernambuco.

(Processo nº 1040088-6, Prestação de Contas de Governo de 2009, Município de Jataúba, julgado em 01/07/2014)

Percebe-se que esse Tribunal entende como falha formal a inexistência de instrumento que institua a programação financeira e o cronograma mensal de desembolso. Portanto, a identificação de pequenos equívocos em tais instrumentos não pode ser considerada uma infração político-administrativa, muito menos ensejar a emissão de parecer prévio pela rejeição das contas do Defendente.

### 3.1.2. Do item 2.4 do Relatório de Auditoria: Déficit de execução orçamentária.

No que diz respeito ao presente tópico, a Auditoria informa que o Município apresentou no exercício de 2018 um déficit de execução orçamentária no montante de R\$ R\$ 7.713.482,54, demonstrando que foram realizadas despesas em volume superior a arrecadação de receitas, conforme exposto:

Tabela 2.4a Execução Orçamentária, 2018 - Limoeiro

Descrição	Previsão / Autorização	Arrecadação / Execução	% Execução
Receita Orçamentária (A)	189.768.000,00(1)	109.006.977,01(2)	57,44
Despesa Orçamentária (B) (com alterações orçamentárias*)	188.321.000,00(1)	116.720.459,55(3)	61,98
Deficit de Execução Orçamentária (A - B)		-7.713.482,54	

Observação: Os créditos adicionais abertos no exercício perfizeram R\$ 37.163.828,00(4).

Fonte: (1) Balanço Orçamentário do município (doc. 04)  
(2) Apêndice I deste relatório (Análise da Receita Arrecadada)  
(3) Item 2.4.2 deste relatório (Despesa Realizada)  
(4) Mapa demonstrativo das leis e decretos referentes aos créditos adicionais (doc. 47)

Com a devida vênia, embora o Município tenha apresentado déficit de execução orçamentária, é necessário que se considere o montante dos Restos a Pagar, no total de R\$ 6.317.608,16, corresponde a despesas não processadas, conforme consta no próprio Relatório ora combatido. Vejamos:

Descrição	Valor (R\$)
Total da despesa empenhada (A)	116.720.459,55
Inscrição de RP processados (B)	13.678.464,64(1)

Tabela 2.4.2a Despesa empenhada e Restos a Pagar, 2018 – Limoeiro

Descrição	Valor (R\$)
Inscrição de RP não processados (C)	6.317.608,16(1)
Percentual de inscrição de RP processados (B/A x 100)	11,72%
Percentual de inscrição de RP não processados (C/A x 100)	5,41%

Fonte: (1) Relação consolidada de restos a pagar processados e não processados inscritos no exercício (doc. 31)

Dessa forma, é fundamental destacar que tais despesas não passaram pela fase de liquidação, não gerando obrigação de pagamento, uma vez que o serviço não foi prestado e/ou o produto não foi recebido.

Em conclusão, após deduzir os Restos a Pagar não Processados, do total da despesa, verificamos que o Município apresentou déficit orçamentário de R\$ 1.395.874,38, portanto, bem inferior ao apontado pela Auditoria. Alerta-se, ainda, que o ente encerrou o exercício de 2018 com um ativo circulante no valor de R\$ 5.334.165,31, sendo Caixa e Equivalentes de Caixa, recursos que podem arcar com as obrigações e as despesas realizadas processadas, justificando-se, dessa forma, a execução da despesa superior à receita.

Os artigos 62 e 63 da Lei n.º 4.320/64 estabelecem que o credor só terá direito adquirido e poderá receber o valor contratado após o cumprimento da condição suspensiva prevista no contrato de fornecimento dos bens ou prestação dos serviços, *in verbis*:

*Art. 62. O pagamento da despesa só será efetuado quando ordenado após sua regular liquidação.*

*Art. 63. A liquidação da despesa consiste na verificação do direito adquirido pelo credor tendo por base os títulos e documentos comprobatórios do respectivo crédito.*

*§ 1º Essa verificação tem por fim apurar:*

*I - a origem e o objeto do que se deve pagar;*

*II - a importância exata a pagar;*

*III - a quem se deve pagar a importância, para extinguir a obrigação.*

*§ 2º A liquidação da despesa por fornecimentos feitos ou serviços prestados terá por base:*

*I - o contrato, ajuste ou acôrdo respectivo;*

*II - a nota de empenho;*

*III - os comprovantes da entrega de material ou da prestação efetiva do serviço.*

Corroborando com o entendimento, Heraldo da Costa Reis, no trabalho “Restos a Pagar Não Processados?”<sup>3</sup>, publicado pelo Instituto Brasileiro de Administração Municipal - IBAM, comenta que:

*“Assim, em razão do mencionado procedimento, vários resultados, tais como o financeiro, o primário, o nominal, o econômico e a situação líquida patrimonial, sofrem conseqüências danosas, o que nos leva a recomendar a extinção da conta Restos a Pagar Não Processados, porque, em realidade, estes não existem. O que existe são contratos e convênios, de vigências plurianuais, em franca execução, cujo reconhecimento das obrigações dependerá do cumprimento de alguma exigência no período seguinte, ao qual, portanto, a despesa efetiva pertencerá.”*

Destarte, deve ser considerado por essa Corte de Contas que os restos a pagar não processados não se configuram em despesas propriamente concretizadas, existindo apenas uma expectativa.

<sup>3</sup> Disponível em: [http://www.ibam.org.br/media/arquivos/estudos/restos\\_naoprocessados\\_1.pdf](http://www.ibam.org.br/media/arquivos/estudos/restos_naoprocessados_1.pdf). Acesso em: 22/07/2020.

Outrossim, restou provado que toda a despesa do exercício de 2018 foi realizada com o devido lastro financeiro, amparado na capacidade de desembolso financeiro do Município, o que deve rechaçar o presente ponto.

Destarte, tem-se que esta inconformidade decorre da conjuntura de instabilidade vivida e do distorcido Pacto Federativo que acabou por frustrar a expectativa de receitas do ente no exercício em questão, algo que foge da ingerência do Chefe do Executivo Municipal, tanto que é relativizada por essa respeitável Corte de Contas, com o envio ao campo das recomendações, conforme as jurisprudências trazidas abaixo:

(...) *Gestão orçamentária: **Déficit de execução orçamentária no montante de R\$ 12.717.054,63, ou seja, o Município realizou despesas em volume superior à arrecadação de receitas** (Item 2.4);*

(...) *Entendo que os apontamentos destacados quanto à gestão orçamentária, financeira e patrimonial são insuficientes, por si sós, para macular as presentes contas, conforme já se manifestou este Tribunal em diversos julgamentos (Processos TC nº 1470040-2, TCE=PE nº 15100046-3, TC nº 1401805-6 e TC nº 1460073-0). Dessa forma, **tais achados contribuem para a emissão do parecer prévio, bem como devem ser encaminhados ao campo das determinações, para que sejam procedidas as devidas correções.***

(...) *CONSIDERANDO o Princípio da Razoabilidade; (...) EMITIR Parecer Prévio recomendando à Câmara Municipal de Abreu e Lima a **aprovação com ressalvas das contas** do(a) Sr(a). Marcos José Da Silva, relativas ao exercício financeiro de 2017.*

(Processo 18100393-4, Prestação de Contas de Governo de 2017, Município de Abreu e Lima, Relator Carlos Porto, julgado em 25/06/2020).

(...) ***CONSIDERANDO o deficit de execução orçamentária da ordem de R\$ 3.755.090,95, demonstrando a realização de despesa em volume superior às receitas arrecadadas;***

***CONSIDERANDO o deficit financeiro apresentado ao final do exercício de R\$ 636.014,75, revelando a insuficiência de recursos para cumprir com todas as obrigações inerentes ao Município;***

(...) *CONSIDERANDO que as irregularidades apontadas pela auditoria ensejam determinações para que não voltem a se repetir em futuros exercícios;*

*CONSIDERANDO que cabe a aplicação, no caso concreto, dos princípios da razoabilidade e da proporcionalidade, bem como dos postulados da segurança jurídica e da uniformidade dos julgados;*

CONSIDERANDO o disposto nos artigos 70 e 71, inciso I, combinados com o artigo 75, bem como com os artigos 31, §§ 1º e 2º, da Constituição Federal e o artigo 86, § 1º, da Constituição de Pernambuco; (...) EMITIR **Parecer Prévio recomendando à Câmara Municipal de São José do Belmonte a aprovação com ressalvas das contas** do(a) Sr(a). Francisco Romonilson Mariano De Moura, relativas ao exercício financeiro de 2017. EMITIR Parecer Prévio recomendando à Câmara Municipal de São José do Belmonte a aprovação com ressalvas das contas do(a) Sr(a). Francisco Romonilson Mariano De Moura, relativas ao exercício financeiro de 2017. – Destacou-se.  
(Processo nº 18100519-0, Prestação de Contas de Governo de 2017, Município de São José do Belmonte, julgado em 07/05/2020)

(...) **CONSIDERANDO que restou evidenciado elevado déficit financeiro, de despesas empenhadas e inscritas em restos a pagar, sem lastro financeiro no final do exercício financeiro de 2013, caracterizando deficiência na saúde financeira do Ente**, não tendo, o Gestor, observado as disposições constantes nos artigos 8º e 9º da Lei Complementar nº 101/2000;

**CONSIDERANDO o Princípio da Razoabilidade;**

CONSIDERANDO o disposto nos artigos 70 e 71, inciso I, combinados com o artigo 75, da Constituição Federal, Decidiu a Primeira Câmara do Tribunal de Contas do Estado, à unanimidade, em sessão ordinária realizada no dia 13 de janeiro de 2015, **Emitir Parecer Prévio** recomendando à Câmara Municipal de Floresta a **APROVAÇÃO, COM RESSALVAS**, das contas da Prefeita, Sra. Rosângela de Moura Maniçoba Novaes Ferraz, relativas ao exercício financeiro de 2013, de acordo com o disposto nos artigos 31, §§ 1º e 2º, da Constituição Federal, e artigo 86, § 1º, da Constituição do Estado de Pernambuco. Determinar, com base no disposto no artigo 69 da Lei Estadual nº 12.600/2004, que a Prefeita do Município de Floresta, ou quem vier a sucedê-la, adote as medidas a seguir relacionadas, a partir da data de publicação deste Parecer Prévio, sob pena de aplicação da multa prevista no inciso XII do artigo 73 do citado Diploma legal:

(Processo TCE-PE nº 1450061-9, Prestação de Contas de Governo do Município de Floresta, Exercício de 2013, julgado em 13/01/2015, Rel. Cons. Carlos Porto)

(...) **CONSIDERANDO o déficit de execução orçamentária do município e a piora nos índices de liquidez imediata e corrente no exercício;**

(...) **CONSIDERANDO que as irregularidades descritas pela auditoria, pelo seu conjunto, materialidade e características não são determinantes da emissão de Parecer Prévio pela rejeição de contas;**

CONSIDERANDO que alguns aspectos abordados no relatório de auditoria e não apreciados neste voto são objeto do Processo de Auditoria Especial (TC nº 1604413-7), sob minha

*relatoria; CONSIDERANDO o disposto nos artigos 70 e 71, inciso I, combinados com o artigo 75, bem como com os artigos 31, §§ 1º e 2º, da Constituição Federal e o artigo 86, § 1º, da Constituição de Pernambuco **VOTO pela emissão de Parecer Prévio recomendando à Câmara Municipal de Bodocó a Aprovação com ressalvas das contas do(a) Sr(a) Danilo Delmondes Rodrigues relativas ao exercício financeiro de 2014. (grifos nossos)***  
*(Processo TCE-PE nº 15100122-4, Prestação de Contas de Governo do Município de Bodocó, Exercício de 2014, julgado em 11/10/2016, Rel. Cons. Marcos Loreto)*

Por fim, é mister destacar que em relação à natureza das despesas realizadas, a Auditoria destacou que a Prefeitura optou por realizar dispêndios com eventos comemorativos no valor de R\$ 1.402.500,00, conforme lançado no Demonstrativo de Despesas com Eventos Comemorativos (Documento 80 dos autos processuais).

Bom evidenciar, nesse soar, que tais despesas possuem assento constitucional, não devendo a execução das mesmas ser motivo para essa Corte de Contas afastar o entendimento jurisprudencial acerca do conteúdo formal das falhas detectadas no presente tópico. Vejamos:

*“Art. 6º São direitos sociais a educação, a saúde, a alimentação, o trabalho, a moradia, o transporte, **o lazer**, a segurança, a previdência social, a proteção à maternidade e à infância, a assistência aos desamparados, na forma desta Constituição.”*

*“Art. 23. É competência comum da União, dos Estados, do Distrito Federal e **dos Municípios**:  
(...)*

*V - proporcionar os meios de acesso à **cultura**, à educação, à ciência, à tecnologia, à pesquisa e à inovação;” (grifos nossos)*

De bom alvitre esclarecer que as despesas se caracterizam como investimento para o desenvolvimento da região, na medida em que movimentam a economia, impulsionam a geração de emprego e renda, bem como geram arrecadação ao erário com a ampla movimentação da cadeia do turismo, indispensáveis em tempos de crise e desemprego, **o que impõe o reconhecimento do interesse público, de modo a afastar qualquer suposição realizada pela Auditoria.**

Na realidade, não há como negar a importância da disponibilização de festividades para os munícipes, porquanto além da questão econômica, busca inserir o cidadão na sociedade como detentor de direitos, com o papel de colaborar no desenvolvimento cultural, intelectual e

no lazer de pessoas que, em sua maioria, possuem uma renda familiar *per capita* igual ou inferior a  $\frac{1}{4}$  do salário-mínimo vigente, em total cumprimento aos preceitos que resguardam o direito à cultura e ao lazer dispostos na Constituição Federal.

Ora, há de se reconhecer que constitui um grande desafio do administrador público reverter esse cenário de desigualdade e privações vividas pela população local, otimizando a aplicação da verba pública em benefício da municipalidade e do interesse público.

Por certo, a crise financeira vivenciada no período e a escassez de recursos, não autoriza a extinção de manifestações culturais, as quais são imprescindíveis não só para sobrevivência da cultura local, como muitas vezes o único acesso ao lazer da população mais carente da região, justificando a efetiva regularidade de tais despesas.

De todo modo, a despesa com festividades (difusão cultural) no exercício de 2018 foi a menor dos últimos 3 anos, conforme é possível verificar no quadro abaixo, cujos dados foram extraídos dos demonstrativos da despesa realizada por função e programas dos anos comparados (**Doc.06**). Vejamos:

<i>Festividades</i> <i>Gastos 2015</i>	<i>Festividades</i> <i>Gastos 2016</i>	<i>Festividades</i> <i>Gastos 2017</i>	<i>Festividades</i> <i>Gastos 2018</i>
<b>R\$ 2.208.217,70</b>	<b>R\$ 3.250.435,38</b>	<b>3.196.755,99</b>	<b>R\$ 1.402.500,00</b>

*Fonte: demonstrativo da despesa realizada por funções e programas 2015, 2016 e 2017*

Da simples análise dos fatos narrados no Relatório de Auditoria percebe-se que não consta a descrição de qualquer ação ou omissão por parte do gestor que tenha contribuído para efetivação de dano ao erário ou a intenção de descumprir preceitos constitucionais e legais, não existindo nexos causal entre a conduta do agente e as falhas apontadas, de modo que as mesmas devem ser tidas como meramente formais e alheias a responsabilidade do Defendente, cabendo, no máximo, serem remetidas ao campo das recomendações.

### 3.2. DO ITEM 3 DO RELATÓRIO DE AUDITORIA – GESTÃO FINANCEIRA E PATRIMONIAL.

O Relatório de Auditoria trouxe em seu Resumo Conclusivo, especificamente no item 10.1, as irregularidades e deficiências identificadas por essa Corte de Contas quando da análise da Gestão Financeira e Patrimonial do Município no exercício de 2018, elencando as seguintes falhas:

#### **FINANÇAS E PATRIMÔNIO (Capítulo 3)**

[ID.09] Balanço Patrimonial sem apresentar, em Quadro do Superavit/Deficit Financeiro, as disponibilidades por fonte/destinação de recursos, de modo segregado, em desobediência ao previsto no Manual de Contabilidade Aplicada ao Setor Público - MCASP (Item 3.1).

[ID.10] Ineficiente controle contábil por fonte/aplicação de recursos, o qual permite saldo negativo em contas, sem justificativa em notas explicativas (Item 3.1)

[ID.11] Dívida Ativa contabilizada integralmente no grupo Ativo Circulante e sem registro, em conta redutora, de ajuste de perdas de créditos a curto prazo, evidenciando, no Balanço Patrimonial, situação não compatível com a realidade (Item 3.2.1).

[ID.12] Balanço Patrimonial do RPPS e do município sem notas explicativas sobre o montante das provisões matemáticas previdenciárias lançadas no Passivo (Item 3.3.1).

Nesta vereda, requer, desde já, que os esclarecimentos trazidos acerca de cada item sejam acolhidos, de forma a afastar a imputação de qualquer responsabilidade ao Defendente e que as incongruências apontadas sejam levadas, no máximo, ao campo das recomendações, pelos motivos de fato e de direito a seguir expostos:

#### **3.2.1. Dos itens 3.1, 3.2.1, 3.3.1 e 3.5 do Relatório de Auditoria. Falhas formais. Jurisprudências desse Tribunal.**

Os itens do Relatório de Auditoria acima lançados, nomeadamente, **balanço patrimonial, déficit financeiro, ineficiência de controle contábil, incapacidade de pagamento imediato, ausência de notas explicativas e de registro**, tratam-se de falhas de menor gravidade, as quais deverão constar, no máximo, como recomendações no presente procedimento, conforme será demonstrado a seguir.

Inicialmente, a Auditoria conclui que o Balanço Patrimonial não apresentou, em Quadro do Quadro do Superávit/Déficit Financeiro, as disponibilidades por fonte/destinação de recursos, de modo segregado, em desobediência ao previsto no Manual de Contabilidade Aplicada ao Setor Público – MCASP.

À vista do exposto, aponta a Equipe de Inspeção que foram considerados no passivo financeiro o montante de R\$191.505.033,88 em restos a pagar não processados, quando nos documentos 31 e 32 há um total registrado de R\$ 32.446.400,02, desse modo utilizando-se este último valor, o déficit financeiro seria de R\$ 61.385.904,97.

*A priori*, cumpre ressaltar que no mês de Julho de 2018 a gestão do Município de Limoeiro, com o objetivo de melhorar a qualidade dos dados contábeis substituiu toda estrutura da área responsável existente, incluindo a equipe de profissionais das ciências contábeis e os respectivos sistemas de processamentos das receitas e despesas. Neste contexto, se fez necessário efetuar a migração dos dados existentes no antigo sistema contábil com o respectivo processamento.

Apesar disso, o próprio relatório relativiza a presente falha, vez que foi possível verificar o registro do déficit orçamentário, o que deve ser observado pelos Doutos Conselheiros quando da análise do presente item, principalmente em virtude da ausência de capacidade técnica do Defendente para a identificação das incongruências relatadas.

Tanto é assim, que a própria Auditoria remeteu as incongruências citadas no item 3.1 a esfera das recomendações, consoante o seguinte trecho disposto na página 25 do relatório:

*Convém, portanto, sugerir que seja determinado ao Prefeito que aprimore o controle contábil por fontes/destinação de recursos, a fim de que seja considerada a suficiência de saldos em cada conta para realização de despesas, evitando, assim, contrair obrigações sem lastro financeiro, de modo a preservar o equilíbrio financeiro e fiscal do município. Ademais, o Balanço Patrimonial deve conter quadro de superávit/déficit financeiro elaborado de acordo com o Manual de Contabilidade Aplicada ao Setor Público da STN.*

Isso porque, as falhas concernentes às deficiências ou ausências de informações nos documentos contábeis/financeiros, não devem ser atribuídas ao Prefeito Municipal, vez que nitidamente não são cometidas pelo mesmo, não tendo o “homem médio” capacidade de bem fiscalizar informações que exigem conhecimento técnico específico, de forma que merece o Defendente ser completamente isentado dos apontamentos em questão.

Por outro lado, constatou a Auditoria que houve um superdimensionamento do Ativo Circulante do Município, comprometendo a apuração da sua real capacidade de pagamento no curto prazo. Entretanto, no tocante a tal ponto houve um equívoco na análise da auditoria, porquanto os registros dos créditos a receber de curto e longo prazo foram corretamente lançados nos grupos de contas condizentes com sua exigibilidade. Assim foi registrado:

**Ativo Circulante:** foi registrado o valor de R\$ 379.557,78 que refere-se às mensalidades a receber pela Autarquia de ensino, ainda a vencer, que correspondem aos últimos meses do exercício de 2018, classificada como uma Dívida Ativa, porém não tributária, a fim de comprovar o alegado, segue em anexo o Balanço Patrimonial da autarquia Faculdade de Administração de Limoeiro - FACAL (**Doc.07**).

**Ativo Não Circulante:** quanto ao questionamento no lançamento do crédito na monta de R\$ 12.357.639,98, do valor mencionado o quantum de R\$ 9.788.981,91 diz respeito à Dívida ativa Tributária (IPTU) dos últimos 5 anos, conforme registro no Balanço Patrimonial da Prefeitura Municipal anexo (**Doc.08**).

Já o valor de R\$ 2.568.658,07, lançado no Balanço Patrimonial como Dívida Ativa não Tributária há subdivisão, sendo o montante de R\$ 2.051.157,65 referente a mensalidades de alunos da FACAL e o valor de R\$ 517.500,42 relativo a valores de ações de responsabilidade de gestão anterior.

Outrossim, no que cerne ao apontamento quanto a não constituição da conta redutora é relevante ressaltar que se trata de uma tarefa complexa, porquanto a previsão das perdas referentes à dívida ativa envolve diversas áreas, como a tributária e a jurídica, com a finalidade de se apurar os resultados decorrentes das ações demandadas, bem como dos pagamentos decorrentes de cobranças administrativas.

No mais, o ajuste para perdas prováveis em Dívida Ativa corresponde a estimativa de recebimento pela entidade da parcela de créditos a receber com alto grau de incerteza de recebimento. Tal estimativa deve ser apurada de forma criteriosa e com base em uma apropriada metodologia de cálculo. Além de que, o sistema de tributação utilizado pelo Município de Limoeiro, no exercício financeiro de 2018, ainda estava sendo adaptado de forma a permitir a mensuração precisa da capacidade de recebimento da dívida ativa municipal, bem como da provisão de perdas.

Portanto, devido a tamanha complexidade de se estabelecer uma metodologia que reflita a exatidão ou mesmo a proximidade de perspectiva de recebimentos futuros de dívida ativa seria mais danoso a evidenciação fictícia do que a ausência desta.

Outrossim, sobre a incapacidade de pagamento imediato ou no curto prazo dos compromissos municipais, deve ser observado, como já narrado na presente defesa, a situação ocasionada pela crise hídrica que assolou a municipalidade em 2018, a qual ainda reflete, financeiramente, no exercício sob análise, porquanto sobrecarregou drasticamente os já combalidos cofres municipais. Ademais, o Município de Limoeiro, na Gestão do ora Defendente, adotou medidas para diminuir esta diferença que corresponde a dívidas inerentes aos últimos 05 (cinco) anos.

Como bem já decidiu esse respeitável Tribunal acerca da insuficiência e inconsistências em informações e dados do Governo Estadual, mediante decisão proferida nos autos do Processo TCE-PE nº 1401935-8, referente à Prestação de Contas de Gestão nos Encargos Gerais do Estado de Pernambuco – Secretaria da Fazenda, exercício de 2013, que detectou as irregularidades postas abaixo, contudo, julgou as contas regulares:

*[...] Achado A3.1 – **Contabilização incorreta e a maior do PASEP retido sobre o IPI, ICMS Desoneração e CIDE e liquidações efetuadas em datas incorretas***

*[...]*

*Achado A3.3 – **Inconsistências nos cálculos para recolhimento em favor do PASEP incidente sobre as Receitas Orçamentárias arrecadadas diretamente***

*[...]*

**Achado A4.1 – classificação incorreta de despesa e citação de processo de inexigibilidade incorreto em nota de empenho [...]**

**Achado A5.1 – classificação incorreta de despesas e documentação comprobatória incompleta/com erros [...]**

Diante do exposto, e:

**CONSIDERANDO** o Relatório de Auditoria, a defesa e a Nota Técnica de Esclarecimento;

**CONSIDERANDO** a classificação incorreta de despesa e citação de processo de inexigibilidade incorreto em nota de empenho;

**CONSIDERANDO** a classificação incorreta de despesas e documentação comprobatória incompleta/com erros;

**CONSIDERANDO** o disposto nos artigos 70 e 71, inciso II, c/c o artigo 75 da Constituição Federal, e no artigo 59, inciso II, da Lei Estadual nº 12.600/04 – Lei Orgânica do Tribunal de Contas do Estado de Pernambuco,

Julgo **REGULARES, COM RESSALVAS**, as contas de Gestão nos Encargos Gerais do Estado de Pernambuco – Secretaria da Fazenda, relativa ao exercício de 2013.

Por fim, em face das deficiências apontadas, determino a atual gestão **a adoção de medidas, visando ao fortalecimento dos controles internos e à eficiência da Entidade**, em conformidade com o artigo 37, da Constituição Federal, atentando-se especificamente para o que segue: [...]” – Destacou-se.

Cabe destacar que da simples análise dos fatos narrados no Relatório de Auditoria, percebe-se claramente que não consta a descrição de qualquer ação ou omissão por parte do Prefeito que tenha contribuído, ainda que minimamente, para efetivação de qualquer dano ao erário, ou a intenção de descumprir preceitos constitucionais e legais, de modo que as falhas aqui apontadas, além de serem de natureza formal, não devem a ele ser atribuídas, vez que nitidamente não foram cometidas pelo mesmo, não tendo o “homem médio” capacidade de bem fiscalizar informações e documentos contábeis que exigem conhecimento técnico específico, de forma que merece o Defendente ser completamente isentado dos apontamentos em questão.

Portanto, a identificação dos equívocos relatados não pode ensejar o julgamento irregular das contas do Prefeito Municipal, **em atenção aos princípios da proporcionalidade e da razoabilidade**, que são corolários do Estado Democrático de Direito e sempre observados nas decisões desse Tribunal.

Esse entendimento, inclusive, já se encontra consolidado no âmbito dessa respeitável Corte de Contas, cabendo a sua categorização como **MERAS FALHAS FORMAIS**, devendo, apenas, serem **LEVADAS AO CAMPO DAS RECOMENDAÇÕES**, conforme farta jurisprudência abaixo colacionada, vejamos:

*(...) CONSIDERANDO o deficit de execução orçamentária da ordem de R\$ 3.755.090,95, demonstrando a realização de despesa em volume superior às receitas arrecadadas; **CONSIDERANDO o deficit financeiro apresentado ao final do exercício de R\$ 636.014,75, revelando a insuficiência de recursos para cumprir com todas as obrigações inerentes ao Município;***

***CONSIDERANDO o deficiente controle contábil por fonte/aplicação de recursos, o qual permite saldo negativo em contas evidenciadas no Quadro do Superavit/Deficit do Balanço Patrimonial, contribuindo para a incapacidade financeira do município de honrar com seus compromissos;***

***CONSIDERANDO deficiências nos registros contábeis que comprometem a demonstração dos resultados do período, a exemplo do não registro da provisão para os créditos inscritos na Dívida Ativa, alavancando o saldo do Ativo Circulante e, conseqüentemente, comprometendo a apuração da real capacidade de pagamento a curto prazo;***

***CONSIDERANDO a baixa capacidade de pagamento imediato ou no curto prazo de seus compromissos de até 12 meses;***

*CONSIDERANDO a inscrição de Restos a Pagar Processados e Não Processados sem que houvesse disponibilidade de recursos não vinculados para lastreá-los; (...) CONSIDERANDO que o Executivo Municipal apresentou nível de transparência classificado como Moderado, conforme aplicação da metodologia de levantamento do ITMPE;*

***(...) CONSIDERANDO que as irregularidades apontadas pela auditoria ensejam determinações para que não voltem a se repetir em futuros exercícios; CONSIDERANDO que cabe a aplicação, no caso concreto, dos princípios da razoabilidade e da proporcionalidade, bem como dos postulados da segurança jurídica e da uniformidade dos julgados;***

*CONSIDERANDO o disposto nos artigos 70 e 71, inciso I, combinados com o artigo 75, bem como com os artigos 31, §§ 1º e 2º, da Constituição Federal e o artigo 86, § 1º, da Constituição de Pernambuco; (...) EMITIR **Parecer Prévio recomendando à Câmara Municipal de São José do Belmonte a aprovação com ressalvas das contas do(a) Sr(a). Francisco Romonilson Mariano De Moura, relativas ao exercício financeiro de 2017. EMITIR Parecer Prévio recomendando à Câmara Municipal de São José do Belmonte a aprovação***

com ressalvas das contas do(a) Sr(a). Francisco Romonilson Mariano De Moura, relativas ao exercício financeiro de 2017. – Destacou-se.

((Processo nº 18100519-0, Prestação de Contas de Governo, Exercício de 2017, Município de São José do Belmonte, Rel. Cons. Marcos Loreto, julgado em 07/05/2020).

(...) Gestão Financeira e Patrimonial do Município (doc. 57, pp. 25-38): a) **déficit financeiro, evidenciado no Quadro do Superávit/Déficit do Balanço Patrimonial;**

(...) CONSIDERANDO que **as irregularidades apontadas pela auditoria ensejam determinações** para que não voltem a se repetir em futuros exercícios; (...) EMITIR Parecer Prévio recomendando à Câmara Municipal de Lagoa dos Gatos a **aprovação com ressalvas das contas** do(a) Sr(a). Edmilson Moraes Pereira, Prefeito, relativas ao exercício financeiro de 2017.

(Processo nº 18100783-6, Prestação de Contas de Governo, Exercício de 2017, Município de Lagoa dos Gatos, Rel. Cons. Carlos Neves, julgado em 12/05/2020).

(...) **CONSIDERANDO as falhas de controle constatadas, desde o planejamento governamental** à execução orçamentária e **financeira, contrariando as normas de controle orçamentário, financeiro e patrimonial, em especial os artigos 85 e 89 da Lei Federal n 4.320/64;** (...)

**CONSIDERANDO que as irregularidades apontadas pela auditoria ensejam determinações para que não voltem a se repetir em futuros exercícios;** (...) EMITIR Parecer Prévio recomendando à Câmara Municipal de Granito a **aprovação com ressalvas das contas** do(a) Sr(a). João Bosco Lacerda De Alencar, Prefeito, relativas ao exercício financeiro de 2017.

(Processo nº 18100752-6, Prestação de Contas de Governo, Exercício de 2017, Município de Granito, Rel. Cons. Carlos Neves, julgado em 27/02/2020).

(...) **CONSIDERANDO que a situação de liquidez corrente negativa deve ser ponderada,** diante das melhorias da arrecadação das receitas tributárias próprias e das diminuições da dívida flutuante e do total de gastos com pessoal do Município, **e este déficit financeiro, ainda que indesejável, não é representativo para macular irremediavelmente as contas em análise, conforme entendimento mantido nos Processos TCE-PE nº 1480045-7, TCE-PE nº 1430033-3 e TCE-PE nº 1490094-4;**

CONSIDERANDO o disposto nos artigos 77, inciso I, parágrafos 3º e 4º, e no artigo 78 da Lei Estadual nº 12.600/04 (Lei Orgânica do Tribunal de Contas do Estado de Pernambuco), Em, preliminarmente, **CONHECER do presente Recurso Ordinário, e, no mérito, DAR-LHE PROVIMENTO**, a fim de, reformando a decisão prolatada, recomendar à Câmara Municipal de Santa Cruz do Capibaribe a **APROVAÇÃO, COM RESSALVAS**, das contas do

Prefeito, referente ao exercício financeiro de 2012, mantendo os demais termos do Parecer Prévio recorrido.” – Destacou-se.

(Recurso Ordinário nº 1502308-4, Prestação de Contas de Governo, Exercício de 2012, Município de Santa Cruz do Capibaribe, Rel. Cons. Teresa Duere, julgado em 15/07/2015).

(...) CONSIDERANDO o Relatório de Auditoria e a defesa do interessado; **CONSIDERANDO que não há no processo irregularidades de natureza grave; CONSIDERANDO que as falhas remanescentes não devem macular este processo de prestação de contas;** CONSIDERANDO o disposto nos artigos 70 e 71, inciso I, combinados com o artigo 75, todos da Constituição Federal, e no artigo 70, inciso I, da Lei Estadual nº 12.600/04, Decidiu a Primeira Câmara do Tribunal de Contas do Estado, à unanimidade, em sessão ordinária realizada no dia 12 de fevereiro de 2015, **EMITIR Parecer Prévio recomendando à Câmara Municipal de São José da Coroa Grande a aprovação, com ressalvas, das contas da Prefeita, Sra. Elaina Buarque Gomes, relativas ao exercício financeiro de 2013, de acordo com o disposto nos artigos 31, §§ 1º e 2º, da Constituição do Brasil, e 86, § 1º, da Constituição de Pernambuco.**

DETERMINAR, com base no disposto no artigo 69 da Lei Estadual nº 12.600/2004, que a Prefeita do Município de São José da Coroa Grande, ou quem vier a sucedê-la, adote as medidas a seguir relacionadas, a partir da data de publicação deste Parecer Prévio:

(...) **17. Envidar esforços visando reduzir o déficit financeiro melhorando o índice de liquidez corrente do município;**(...)

(Processo nº 1430035-7, Prestação de Contas de Governo, Exercício de 2013, Município de São José da Coroa Grande, Rel. Cons. Ranilson Ramos, julgado em 12/02/2015.)

(...) **CONSIDERANDO a situação de estiaque pela qual passa o Município, o que resultou em estado de calamidade pública, inclusive reconhecido pelas autoridades estadual e federal;**

(...) CONSIDERANDO o baixo percentual da receita tributária própria, revelando alto grau de dependência das transferências correntes;

**CONSIDERANDO o crescimento do déficit financeiro do Município em R\$ 1.988.317,53 de 2012 para 2013, o que aponta para a existência de passivos financeiros superiores a ativos financeiros, revelando restrições na capacidade de pagamento do Município frente às obrigações de curto prazo;**(...)

**CONSIDERANDO que as demais falhas formais devem ser alvo de determinação de não repetição ou saneamento;**

CONSIDERANDO o disposto nos artigos 70 e 71, inciso I, combinados com o artigo 75, da Constituição Federal, e no artigo 70, inciso I, da Lei Estadual 12.600/2004, Decidiu a Primeira Câmara do Tribunal de Contas do Estado, à unanimidade, em sessão ordinária realizada no

dia 26 de maio de 2015, EMITIR Parecer Prévio recomendando à Câmara Municipal de Saloá a **APROVAÇÃO, COM RESSALVAS, das contas do Prefeito, Sr. Manoel Ricardo de Andrade Lima Alves**, relativas ao exercício financeiro de 2013, de acordo com o disposto nos artigos 31, parágrafos 1º e 2º, da Constituição do Brasil, e 86, § 1º, da Constituição de Pernambuco. Determinar ao atual gestor a adoção das seguintes providências, sob pena de multa prevista no inciso XII do artigo 73 da Lei Orgânica do Tribunal de Contas do Estado de Pernambuco – LOTCE, para o fortalecimento dos controles internos e maior eficiência da gestão, em conformidade com o artigo 37 da Constituição Federal: [...]

**6) Atentar para a existência de disponibilidade financeira suficiente para pagar as obrigações de curto prazo, visando ao devido equilíbrio financeiro e, consequentemente, patrimonial ao final do exercício;** – Destacou-se.

(Processo nº 1490091-9, Prestação de Contas de Governo, Exercício de 2013, Município de Saloá, Rel. Cons. Adriano Cisneiros, julgado em 26/05/2015).

(...) **CONSIDERANDO que restou evidenciado elevado déficit financeiro, de despesas empenhadas e inscritas em restos a pagar**, sem lastro financeiro no final do exercício financeiro de 2013, caracterizando deficiência na saúde financeira do Ente, não tendo, o Gestor, observado as disposições constantes nos artigos 8º e 9º da Lei Complementar nº 101/2000;

**CONSIDERANDO o Princípio da Razoabilidade;**

CONSIDERANDO o disposto nos artigos 70 e 71, inciso I, combinados com o artigo 75, da Constituição Federal, Decidiu a Primeira Câmara do Tribunal de Contas do Estado, à unanimidade, em sessão ordinária realizada no dia 13 de janeiro de 2015, **Emitir Parecer Prévio** recomendando à Câmara Municipal de Floresta a **APROVAÇÃO, COM RESSALVAS**, das contas da Prefeita, Sra. Rosângela de Moura Maniçoba Novaes Ferraz, relativas ao exercício financeiro de 2013, de acordo com o disposto nos artigos 31, §§ 1º e 2º, da Constituição Federal, e artigo 86, § 1º, da Constituição do Estado de Pernambuco. Determinar, com base no disposto no artigo 69 da Lei Estadual nº 12.600/2004, que a Prefeita do Município de Floresta, ou quem vier a sucedê-la, adote as medidas a seguir relacionadas, a partir da data de publicação deste Parecer Prévio, sob pena de aplicação da multa prevista no inciso XII do artigo 73 do citado Diploma legal:

**a) Quitar os restos a pagar do exercício, para não afetar o equilíbrio financeiro das contas públicas;**

b) Elaborar a programação financeira e o cronograma de desembolso;

c) Eliminar o déficit de execução orçamentária;

d) Implementar a arrecadação da Contribuição de Iluminação Pública;

**e) Implementar a arrecadação da Dívida Ativa;** [...]” – Destacou-se.

*(Processo nº 1450061-9, Prestação de Contas de Governo, Exercício de 2013, Município de Floresta, Rel. Cons. Carlos Porto, julgado em 13/01/2015).*

Ante os apontamentos trazidos, notadamente pelo fato do Tribunal de Contas ter entendido, em diversos outros processos, que as falhas relatadas no Relatório de Auditoria possuem caráter formal, requer-se que a presente Prestação de Contas seja aprovada, ainda que com ressalvas, em atenção aos princípios da razoabilidade e da proporcionalidade.

### **3.2.2. Do item 3.4 do Relatório de Auditoria: Recolhimentos previdenciários. Regime Geral de Previdência Social – RGPS.**

Acerca do presente item, o Relatório de Auditoria aponta que fora evidenciado no demonstrativo de recolhimento das contribuições previdenciárias ao RGPS, que não foi recolhido o montante de R\$ 1.218.901,70, referentes a contribuições patronais, já em relação às contribuições dos servidores houve o recolhimento integral.

Ademais, verificou-se, do Demonstrativo de Recolhimento (doc. 43), que foi constante o pagamento intempestivo das contribuições patronais, gerando encargos no valor de R\$ 340.645,27.

Cumpre-nos esclarecer, de logo, que houve um passivo deixado por gestões anteriores que comprometem o regular cumprimento das obrigações patronais, sobretudo em razão da queda de receita em 2017 com reflexos em 2018.

Ademais, é imperativo considerar que vários fatores contribuíram para a ocorrência do não repasse de forma integral das contribuições previdenciárias no exercício financeiro de 2018. Além disto, foi decretada Emergência no Município em decorrência da estiagem, conforme decretos estaduais, juntados nesta ocasião.

Também cumpre destacar que outros fatores como o aumento do salário mínimo e do piso dos profissionais do magistério, ainda que previsíveis, aliados à queda do FPM e do FUNDEB em 2017, primeiro ano de gestão, que refletiu na gestão de 2018, causaram um grande impacto financeiro no Município.

Apenas a título de comprovação, no exercício de 2018, o Município de Limoeiro efetuou pagamentos de parcelamentos previdenciários junto ao Regime Geral de Previdência – RGPS no montante total de R\$ 1.107.159,16. Destaque-se que os valores foram compulsoriamente retidos na conta do Fundo de Participação dos Municípios – FPM.

PARCELAMENTO	DATA PAGAMENTO/DÉBITO	VALOR
RFB-PREV-PARC60	10.01.2018	R\$ 95.851,90
RFB-PREV-PARC60	09.02.2018	R\$ 95.928,69
RFB-PREV-PARC60	09.03.2018	R\$ 95.990,91
RFB-PREV-PARC60	10.04.2018	R\$ 96.124,31
RFB-PREV-PARC60	10.05.2018	R\$ 96.193,15
RFB-PREV-PARC60	08.06.2018	R\$ 89.371,90
RFB-PREV-PARC60	10.07.2018	R\$ 21.684,23
RFB-PREV-PARC60	20.07.2018	R\$ 67.756,51
RFB-PREV-PARC60	10.08.2018	R\$ 89.512,23
RFB-PREV-PARC60	10.09.2018	R\$ 30.055,22
RFB-PREV-PARC60	20.09.2018	R\$ 59.532,47
RFB-PREV-PARC60	10.10.2018	R\$ 89.649,91
RFB-PREV-PARC60	09.11.2018	R\$ 89.721,43
RFB-PREV-PARC60	10.12.2018	R\$ 89.786,30
	TOTAL GERAL	R\$ 1.107.159,16

Fonte: Demonstrativo BB Repasses

Quanto à suposta ausência de repasse das contribuições patronais, indicada pela auditoria, na monta de R\$ 1.218.901,70, informamos, de pronto, que não corresponde à realidade. Isso porque, no exercício de 2018 além das guias de recolhimento previdenciários pagas pelas diversas entidades que compõem a estrutura do município, em diversos meses, conforme demonstra o quadro seguinte, a Receita Federal do Brasil efetivou os descontos dos valores devidos e informados na GFIP, diretamente na conta do FPM (**Doc. 09**). Vejamos:

DATA DA RETENÇÃO	VALOR
09.03.2018	R\$ 299.617,06
10.04.2018	R\$ 320.626,91
10.05.2018	R\$ 549.597,96
08.06.2018	R\$ 272.846,58
10.07.2018	R\$ 448.339,91
10.08.2018	R\$ 446.659,70
10.09.2018	R\$ 451.189,14
10.10.2018	R\$ 442.334,05
09.11.2018	R\$ 439.721,53
10.12.2018	R\$ 431.296,05
10.01.2019	R\$ 208.625,58
08.02.2019	R\$ 181.905,10
<b>TOTAL RETIDO</b>	<b>R\$ 4.492.759,57</b>

No mais, houve falha na elaboração do Demonstrativo de recolhimento das contribuições previdenciárias ao RGPS estabelecido pela Resolução TC 47/2018. Assim, visando corrigir as falhas encontradas, colaciona-se a presente o referido demonstrativo na forma isolada por cada entidade, bem como, da forma consolidada, nos termos exigidos pela referida resolução e, ainda, os documentos que subsidiaram os dados (resumos de folha de pagamento e demonstrativos contábeis de referente aos repasses dos valores (Servidor e Patronal) **(Doc. 10)**.

Destarte, consoante já esclarecido, no exercício de 2018 o Município substituiu toda estrutura contábil existente, incluindo os sistemas. Daí, que, foi identificado pela nova contabilidade que havia volume de recursos retidos no FPM referente às contribuições previdenciárias, sem a devida apropriação, constante na conciliação bancária **(Doc. 11)**.

Então, para a correta apropriação e baixa contábil, se fez necessário, ao longo dos exercícios seguintes, identificar e baixar os pagamentos referentes às contribuições devidas ao Regime Geral de Previdência – RGPS junto ao sistema contábil, conforme conciliação bancária da conta do FPM **(Doc. 11)**.

Nesse soar, após as apropriações de parte dos valores houve uma redução considerável da monta apontada pela auditoria do total das contribuições previdenciárias devidas ao RGPS. Outrossim, existem ainda valores em conciliação na conta do FPM para efetivar a devida apropriação, quando da identificação da competência cabível.

Portanto, se analisarmos detidamente o caso em apreço verificaremos que, em verdade, o Defendente dispendeu mais recursos para pagamento de obrigações previdenciárias do que o valor apontado pela Auditoria, o que comprova que não houve por parte do Gestor uma atitude deliberada (dolosa) de malferir a legislação que rege a matéria, mas sim uma completa escassez de recursos que acabou por comprometer o regular cumprimento de todas as obrigações municipais com a previdência geral.

Ora, situação semelhante foi reconhecida por esse Tribunal, **com o devido afastamento da irregularidade**, quando do julgamento em 09/04/2019 do Processo TC nº 18100550-5, relativo à Prestação de Contas de Gestão de 2017 do Município de Exu. Vejamos:

***“CONSIDERANDO a existência de contribuições patronais não recolhidas ao RPPS;***

*CONSIDERANDO o pagamento de juros e multas por atraso no pagamento das contribuições previdenciárias, num total de R\$ 9.766,23;*

***CONSIDERANDO que a atual gestão adimpliu débitos com a previdência, oriundos de gestão anterior;***

***CONSIDERANDO que os atrasos nos repasses das contribuições previdenciárias, ainda que tenham gerado a incidência de juros e multas de mora foram de pequenos lapsos temporais;***

***CONSIDERANDO que o Município apresentou queda na arrecadação de suas receitas;***

***CONSIDERANDO que no período ora analisado o Município esteve sob forte estiagem reconhecida por Decreto Estadual;***

*CONSIDERANDO a ausência de evidenciação da participação em Consórcio Público na consolidação dos demonstrativos Contábeis;*

*CONSIDERANDO a ausência de formalização de processo de Inexigibilidade quando da contratação de assessoria através da AMUPE;*

*CONSIDERANDO o atraso pontual no pagamento de um mês dos salários de servidores vinculados ao FUNDEB 40%;*

*CONSIDERANDO o disposto nos artigos 70 e 71, inciso II e VIII, § 3º, combinados com o artigo 75, da Constituição Federal, e no artigo 59, inciso II, da Lei Estadual nº 12.600/04 (Lei Orgânica do Tribunal de Contas do Estado de Pernambuco); JULGAR regulares com ressalvas as contas do(a) Sr(a) Raimundo Pinto Saraiva Sobrinho, relativas ao exercício financeiro de 2017.”*

Veja-se, Nobres Julgadores, mesmo que as contribuições previdenciárias não tivessem sido integralmente recolhidas pelo Município, o que se admite apenas hipoteticamente, há de se reconhecer que a presente falha se mostraria de menor gravidade, haja vista que diante de todos os fatores alheios à vontade do Defendente, que contribuíram para a efetiva regularização dos recolhimentos verificou-se, apenas, ausência de recolhimento integral da parte patronal do RGPS, não havendo qualquer irregularidade nos recolhimentos das contribuições dos segurados do RGPS, bem como no que toca ao RPPS houve o regular recolhimento, **de sorte que saltaria aos olhos a falta de materialidade deste Achado**, não constituindo irregularidade capaz de macular as contas do ora Defendente, conforme farta jurisprudência dessa Corte de Contas, *in verbis*:

(...)

*CONSIDERANDO o teor do Relatório de Auditoria (fls. 251-262/Vol. II) e da Nota Técnica de Esclarecimento (fls. 497-500/Vol. II), ambos elaborados pela equipe técnica da IRSA;*

*CONSIDERANDO a peça e os documentos da Defesa apresentada pela Sra. Eugênia de Souza Araújo (fls. 274-495/Vols. II e III);*

*CONSIDERANDO a ausência de apresentação de Defesa por parte das demais interessadas;*

*CONSIDERANDO as irregularidades detectadas nas contratações de atrações artísticas, através de processo de inexigibilidade de licitação;*

*CONSIDERANDO o não recolhimento de parte das contribuições previdenciárias retidas dos servidores ao Regime Geral de Previdência Social, no total de R\$ 103.476,97, correspondente a 32,94% do valor devido;*

CONSIDERANDO o não recolhimento de **parte da contribuição patronal ao Regime Geral de Previdência Social**, no montante de R\$ 169.787,50, **equivalente a 20,27% do total devido**;

CONSIDERANDO que as contribuições devidas ao RGPS foram parceladas e estão sendo cumpridas nos seus vencimentos;

**CONSIDERANDO o disposto na Súmula TCE/PE nº 08;**

**CONSIDERANDO o recolhimento intempestivo das contribuições previdenciárias devidas ao RPPS;**

**CONSIDERANDO os princípios da Razoabilidade e da Proporcionalidade;**

CONSIDERANDO o disposto nos artigos 70 e 71, incisos II e VIII, § 3º, combinados com o artigo 75, da Constituição Federal, e no artigo 59, inciso II, combinado com o artigo 61, § 2º, da Lei Estadual nº 12.600/2004 (Lei Orgânica do Tribunal de Contas do Estado de Pernambuco), **Em julgar REGULARES, COM RESSALVAS**, as contas da Sra. Eugênia de Souza Araújo, Prefeita e Ordenadora de Despesas da Prefeitura Municipal de Betânia, relativas ao exercício financeiro de 2013.

(Processo TCE-PE nº 1450058-9, Prestação de Contas de Gestão, Prefeitura Municipal de Betânia, Primeira Câmara, julgado em 21/07/2015, Rel. Cons. Carlos Porto) (grifos nossos)

(...)

CONSIDERANDO presentes os pressupostos do Pedido de Rescisão, referentes à tempestividade do Pedido e à legitimidade da parte; CONSIDERANDO os argumentos do pleito rescisório;

**CONSIDERANDO que o recolhimento parcial de obrigações previdenciárias devidas ao Regime Geral de Previdência Social se deu, apenas, na parte patronal, referente aos meses de setembro a novembro;**

**CONSIDERANDO que o recolhimento parcial da obrigação previdenciária a devida ao Regime Próprio de Previdência Social, ocorreu na parte patronal, bem como apenas no mês de novembro;**

**CONSIDERANDO que o valor total não recolhido das contribuições previdenciárias devidos aos dois sistemas (RGPS e RPPS) no valor de R\$ 529.023,02 representa aproximadamente 6,15% do total das contribuições devidas;**

CONSIDERANDO que o Município de Bom Conselho, no exercício de 2012, teve reconhecida formalmente a Situação de Emergência decorrente da estiagem

prolongada, motivo de força maior suficiente para abrandar a mácula e, por consequente, a responsabilidade do gestor pelo recolhimento parcial de obrigações previdenciárias;

CONSIDERANDO que não restou configurado a infringência ao artigo 42 da Lei de Responsabilidade Fiscal;

CONSIDERANDO o disposto nos artigos 70 e 71, inciso II, combinados com o artigo 75, da Constituição Federal, e no artigo 59, inciso II, combinado com o artigo 61, § 1º, da Lei Estadual nº 12.600/04 (Lei Orgânica do Tribunal de Contas do Estado de Pernambuco), em CONHECER do presente pedido de rescisão, indeferindo o pedido de liminar da interessada e, no mérito, por maioria, julgá-lo PROCEDENTE, EM PARTE para, reformando o Parecer Prévio vergastado, retirar o considerando relativo a afronta ao artigo 42 da LRF e **recomendar à Câmara Municipal de Bom Conselho a aprovação, com ressalvas das contas da Prefeita, Sra. Judith Valéria Alapenha de Lira, relativas ao exercício financeiro de 2012.**

(Processo TCE-PE nº 1603607-4, Pedido de Rescisão, Prefeitura Municipal de Bom Conselho, Pleno, publicação em 17/01/2017, Rel. Cons. Substituto Adriano Cisneiros.) (grifos nossos)

(...)

Ocorre que a única irregularidade relevante consistiu na ausência de recolhimento parcial das contribuições patronais devidas ao RGPS. Entretanto, **retirando-se do cálculo a contribuição correspondente ao mês de dezembro, a qual pode ser recolhida no mês de janeiro do exercício seguinte**, verifico que o valor recolhido a menor corresponde a R\$ 49.359,44, **equivalente a 16,1% do total devido**. **Dessa forma, considerando os Princípios da Proporcionalidade e da Razoabilidade, tenho que a importância que se deixou de recolher não atingiu montante elevado a ponto de macular as contas do gestor.**

(Processo TC nº 1402796-3, Recurso Ordinário, Autarquia Educacional da Mata Sul, publicação em 29/07/2014, Rel. Cons. Carlos Porto) (grifos nossos)

(...) CONSIDERANDO o déficit de execução orçamentária do município e a piora nos índices de liquidez imediata e corrente no exercício;

**CONSIDERANDO que inobstante o parcelamento de débitos não afastar a irregularidade pelo não recolhimento de parte das contribuições patronais devidas ao RPPS, o valor que deixou de ser recolhido representa 14,30% do**

**montante devido pelo município, não sendo motivo suficiente para ensejar a rejeição de contas;**

CONSIDERANDO as deficiências constatadas nas ações voltadas à transparência pública, a exemplo da ausência de divulgação de demonstrativos e documentos, inclusive em meios eletrônicos de acesso público (instrumentos de planejamento orçamentário; prestação de contas; dados da execução orçamentária e financeira); bem como a não criação do serviço de informações ao cidadão;

CONSIDERANDO que, a despeito do descumprimento do limite de repasse de duodécimo ao Legislativo, o valor excedente foi de pequena monta, tendo a Prefeitura solicitado a restituição;

CONSIDERANDO que após a apreciação da defesa, os demais limites constitucionais e legais levados em consideração por este Tribunal para emissão do Parecer Prévio sobre as contas de governo dos prefeitos municipais, restaram cumpridos;

**CONSIDERANDO que as irregularidades descritas pela auditoria, pelo seu conjunto, materialidade e características não são determinantes da emissão de Parecer Prévio pela rejeição de contas;**

CONSIDERANDO que alguns aspectos abordados no relatório de auditoria e não apreciados neste voto são objeto do Processo de Auditoria Especial (TC nº 1604413-7), sob minha relatoria;

CONSIDERANDO o disposto nos artigos 70 e 71, inciso I, combinados com o artigo 75, bem como com os artigos 31, §§ 1º e 2º, da Constituição Federal e o artigo 86, § 1º, da Constituição de Pernambuco **VOTO pela emissão de Parecer Prévio recomendando à Câmara Municipal de Bodocó a Aprovação com ressalvas das contas do(a) Sr(a) Danilo Delmondes Rodrigues relativas ao exercício financeiro de 2014. (Processo TCE-PE nº 15100122-4, Prestação de Contas de Governo, Prefeitura Municipal de Bodocó, Segunda Câmara, julgado em 11/10/2016, Rel. Cons. Marcos Loreto) (grifos nossos)**

Importante destacar que a crise financeira e hídrica, a queda na arrecadação e a assunção de débitos pretéritos provocaram um cenário de completa escassez de recursos, o que implicou no atraso dos recolhimentos das contribuições patronais devidas ao RGPS, em razão da finitude dos recursos públicos e da necessária priorização dos serviços públicos essenciais.

Como se observa dos Decretos Municipal (**Doc. 12**) e Decreto Estadual nº 45.570, de 22 de janeiro de 2018, o Município enfrentava situação emergencial, decorrente da seca – (**Doc. 13**). E, de igual modo, após o prazo de vigência do referido instrumento, novamente a Assembleia Legislativa do Estado de Pernambuco - ALEPE publicou o Decreto Estadual nº 46.300, de 27 de julho de 2018, mantendo a situação emergencial já decretada desde janeiro/2018.

Dessa maneira, cumpre reconhecer que o caso em tela, por analogia, enquadra-se em situação de exclusão de responsabilidade, similares as das ressalvas contidas na Súmula nº 08 do TCE/PE, que **isentam a responsabilidade do gestor público que eventualmente der causa a débitos previdenciários, em razão de fatores alheios a sua vontade**. Nesse caso, a finalidade da súmula é não permitir a aplicação da responsabilidade objetiva, quando a falha não derivar da vontade da gestão.<sup>4</sup>

Percebe-se de maneira inconteste que tal regramento aplica-se ao caso em comento, tendo em vista que o recolhimento a menor das contribuições não ocorreu por culpa do Defendente, e sim por motivos que fugiram à previsibilidade e, por conseguinte, das suas respectivas responsabilidades, como, por exemplo, a **crise hídrica** ocorrida naquele ano (**força maior**), que comprometeu sensivelmente as finanças municipais.

Oportunamente, convém registrar que o requisito objetivo da força maior configura-se na inevitabilidade do acontecimento, e o subjetivo que é a ausência de culpa na produção do evento, isso de acordo com o parágrafo único do art. 393 do Código Civil, que assim o considera ao referir-se a força maior, *in verbis*:

*Art. 393. O devedor não responde pelos prejuízos resultantes de caso fortuito ou força maior, se expressamente não se houver por eles responsabilizado.*

**Parágrafo único. O caso fortuito ou de força maior verifica-se no fato necessário, cujos efeitos não era possível evitar ou impedir.**

---

<sup>4</sup> Súmula nº 08. Os parcelamentos de débitos previdenciários não isentam de responsabilidade o gestor que tenha dado causa ao débito, **salvo se demonstrar força maior ou grave queda na arrecadação**. (Publicada no DOE em 03.04.2012).

De acordo com o Dicionário de Direito Romano, de V. César da Silveira, “**causus majores**” são acontecimentos mais fortes. Acontecimentos aos quais o homem não pode se opor, porquanto se devem a uma força a que ele é incapaz de resistir, e que acarretam a impossibilidade de adimplemento da obrigação ou cumprimento do dispositivo de lei. Tal é o caso de um incêndio, do arrasamento decorrente **da estiagem**, do vento ou das águas, do naufrágio, de um ataque do inimigo ou de assaltantes.

Para que não paire qualquer dúvida acerca do termo ‘força maior’, vale trazer a lume a conceituação dos ilustres doutrinadores Pablo Stolze Gagliano e Rodolfo Pamplona Filho acerca do mesmo:

*[...] a característica básica da força maior é a sua inevitabilidade, mesmo sendo a sua causa conhecida (um terremoto, por exemplo, que se pode ser previsto pelos cientistas)<sup>5</sup>.*

No mesmo sentido já se posicionou Maria Sylvia Zanella Di Pietro, que definiu ‘força maior’ como um “*acontecimento imprevisível, inevitável e estranho à vontade das partes, como uma tempestade, um terremoto, um raio*”<sup>6</sup>.

Desta feita, **forçoso é reconhecer que a seca que atingiu o Município de Limoeiro é um acontecimento que indiscutivelmente atende a vontade da súmula quando a mesma traz a exceção da ‘força maior’, visto que é um acontecimento inevitável e de grande repercussão nas finanças públicas**, tendo em conta que os já combalidos cofres municipais foram sobrecarregados com ações de combate a estiagem, imprescindíveis para sobrevivência da população e manutenção da economia eminentemente agrária do local, como a construção de cisternas de armazenamento de água para consumo e para produção, construção e recuperação de poços, distribuição de água através de caminhões-pipa, etc.

Em verdade, a estiagem provoca, também, **o aumento de gastos indiretos para o Município, sobretudo os relativos à saúde municipal**, em razão da má qualidade da água consumida, da deficiência da higienização pessoal e dos alimentos por parte da população, da

<sup>5</sup> GAGLIANO, Pablo Stolze; PAMPLONA FILHO, Rodolfo. **Novo Curso de Direito Civil – Obrigações**. São Paulo: Saraiva, 2002, p. 291.

<sup>6</sup> DI PIETRO, Maria Sylvia Zanella. **Direito administrativo**. 14 ed. São Paulo: Atlas, 2002, p. 530.

precariedade do saneamento básico, tendo em vista o verdadeiro colapso hídrico, enfim, por diversos fatores indiretos que acabam por consumir os já escassos recursos municipais, fazendo com que a municipalidade não consiga cumprir integralmente algumas de suas obrigações, como a que se vislumbra *in casu*.

Por adequado, vale trazer a lume excerto do voto da relatoria do Ilustre Conselheiro Carlos Porto, o qual foi seguido à unanimidade pelo Pleno desse Egrégio Tribunal, então composto pelos Nobres Conselheiros João Carneiro Campos, Marcos Nóbrega e Teresa Duere, **no qual se reconhece a severa estiagem como ‘motivo de força maior’ contido na súmula nº 8 do TCE-PE:**

*Verifico que a previsão legal do parcelamento previdenciário não afasta a ocorrência da irregularidade, considerada grave por este Tribunal, mormente quando o débito também envolve as contribuições descontadas dos servidores municipais, cuja ausência de recolhimento encontra-se tipificada como crime de apropriação indébita previdenciária, nos termos do art. 168-A do Código Penal.*

***Entretanto, como foi demonstrado nos autos do Processo TC nº 1406911-8 (Recurso Ordinário também interposto contra o Acórdão TC nº 999/14, trazido para julgamento nesta mesma data), devido à acentuada estiagem ocorrida no exercício de 2012, foi decretada situação de emergência no município, através do Decreto Estadual nº 38.556/12 e de decretos municipais, situação reconhecida por portarias da Secretaria Nacional da Defesa Civil (fls. 11-21). Oportunamente, trago à baila os termos da Súmula nº 08 deste Tribunal, publicada no Diário Oficial em 03.04.2012: Súmula nº 08. Os parcelamentos de débitos previdenciários não isentam de responsabilidade o gestor que tenha dado causa ao débito, salvo se demonstrar força maior ou grave queda na arrecadação. Entendo que foi demonstrado o motivo de força maior, no caso, sendo razoável a destinação de recursos para cobrir despesas emergenciais em detrimento de outras despesas, inclusive as contribuições previdenciárias. Assim, tenho que a irregularidade deve ser afastada, porém a situação previdenciária deve ser regularizada com a máxima brevidade, uma vez que a ausência dos recolhimentos gera endividamento futuro, implicando na incidência de encargos pela mora e causando prejuízo financeiro à Administração, quando da regularização da dívida junto ao ente previdenciário. (PROCESSO TCE-PE Nº 1406965-9, PRESTAÇÃO DE***

CONTAS DO INSTITUTO DE PREVIDÊNCIA DOS SERVIDORES PÚBLICOS DE SÃO BENTO DO UNA, RECURSO ORDINÁRIO, PLENO, PUBLICAÇÃO EM 26/11/2014, REL. CONS. CARLOS PORTO.).

Portanto, sob todos os aspectos devem os achados de auditoria supracitados ser afastados ou mitigados e levados ao campo das recomendações, em respeito a uniformidade do entendimento dessa Corte (nos termos dos vários precedentes ora trazidos aos autos, os quais se adequam perfeitamente ao caso em tela), bem assim aos princípios constitucionais da razoabilidade, proporcionalidade e da bagatela.

De outro norte, no tocante ao pagamento de juros e multas em decorrência de atrasos nos repasses realizados ao Regime Geral de Previdência Social – RGPS, tem-se que se deram por motivos alheios a vontade do Defendente, e insuperáveis pelas suas ações, como a comprovada crise financeira de proporções nacionais, a queda brusca na receita municipal, os débitos deixados por gestão anterior e a severa estiagem que assolou a municipalidade em 2017, impactando severamente a Prefeitura, posto que trouxe diversas despesas inesperadas que acabaram por sobrecarregar os combalidos cofres públicos.

Com efeito, resta claro que a ocorrência em questão defluiu de  **fatos alheios à vontade do Defendente** , não havendo, portanto, liame substancial entre a conduta (tida como omissiva) e a irregularidade (o atraso no recolhimento). Sobre o tema elucida o Tribunal de Contas da União no Boletim de Jurisprudência nº 151/2016:

*ENUNCIADO: No âmbito dos processos do TCU, a responsabilidade dos administradores de recursos públicos. (...) **Portanto, são exigidos, simultaneamente, três pressupostos para a responsabilização do gestor: i) ato ilícito na gestão dos recursos públicos; ii) conduta dolosa ou culposa; iii) nexo de causalidade entre o dano e o comportamento do agente. Deve ser verificada, ainda, a ocorrência de eventual excludente de culpabilidade, tal como inexistência de conduta diversa ou ausência de potencial conhecimento da ilicitude.** (Grifamos)*

*(Acórdão 2781/2016 - Plenário, em 01 de novembro de 2016. RELATOR MINISTRO BENJAMIN ZYMLER)*

Por derradeiro, ressalta-se que, recentemente, a Corte de Contas, em decisão plenária, nos autos do **Recurso Ordinário TCE-PE nº 17100347-0RO001**, deliberou, de forma unânime, **pela impossibilidade de imputação de débito contra os gestores públicos em face de atraso no recolhimento de contribuições previdenciárias**. Isso porque, segundo o Pleno, a matéria precisa ganhar contornos mais isonômicos pelo Tribunal, sendo necessária a suspensão da imputação de débito até que a Corte chegue a uma posição pacífica sobre o tema.

A decisão antedita representou o *leading case* sobre a matéria, sendo replicada nos demais procedimentos apreciados pelo TCE, a exemplo do Processo TCE-PE nº 1430099-0:

*“[...] Entretanto, impende destacar o posicionamento adotado pelo Pleno desta Corte em recente julgado (Sessão do dia 20.03.2019) - Recurso Ordinário TCE-PE nº 17100347-0RO001 - no qual, após discussão, foi aprovado por unanimidade o voto da Relatora Teresa Duere, que entendeu pela existência de tratamento não isonômico nas deliberações desta Corte em processos que contêm imputação de débitos relativos a juros e multas decorrentes de mora no pagamento de contribuições previdenciárias.*

*Diante de tal fato, **deliberou o Pleno, até que esta Corte decida de forma definitiva, pela não imputação dos respectivos débitos aos responsáveis**, porém resguardada a possibilidade de julgamento irregular, aplicação de multa e o encaminhamento do fato aos Órgãos competentes, a depender da análise individualizada dos casos.*

*Aclarou, ainda, a referida deliberação que a modificação jurisprudencial adotada resguarda efeitos “ex nunc.”*

*Diante do exposto, em respeito aos Princípios da Isonomia, da Coerência dos Julgados e da Segurança Jurídica, **entendo por não imputar o débito então apontado, mas por leva-lo em consideração para efeito do juízo de valor no julgamento e por tecer determinação”**. (Grifamos)*

Tal entendimento vem se consolidando no TCE-PE porque não faz sentido imputar ao gestor probo e eficiente, que de maneira hercúlea vem empreendendo esforços para manter a municipalidade de pé, a responsabilidade pelo pagamento de juros e multas decorrentes de

atrasos no pagamento das contribuições previdenciárias que ocorreram (os atrasos) pela completa insuficiência financeira e de caixa do próprio Município, como ocorreu no caso em tela.

Ora, restou demonstrado de maneira clarividente o compromisso do Prefeito Municipal com o adimplemento das contribuições previdenciárias com o RGPS, tanto é que o mesmo recolheu praticamente todas as suas obrigações previdenciárias, mesmo enfrentando uma crise financeira e hídrica sem precedentes, de modo que resta incontroverso que os eventuais atrasos ocorridos nos repasses estão muito mais ligados à insuficiência financeira dos cofres municipais, do que à desídia do mesmo, de forma que não pode tal responsabilidade ser a ele imputada, sob pena desse TCE-PE estar introduzindo responsabilização sem causalidade ao Interessado, aceita tão somente nos regimes autoritários dos tempos sombrios deste país.

Por conseguinte, não há que se falar em rejeição das contas pelos encargos decorrentes do atraso no recolhimento das parcelas previdenciárias, em atenção aos princípios da proporcionalidade e da razoabilidade, e sobretudo porque, ao final, houve o recolhimento integral de todas as contribuições previdenciárias devidas ao RGPS.

Assim, tais irregularidades, *in casu*, merecem ser conduzidas ao campo das recomendações, em face das peculiaridades específicas da situação em comento, as quais reduzem sobremaneira a reprovabilidade da conduta.

### **3.3. DO ITEM 5 DO RELATÓRIO DE AUDITORIA – RESPONSABILIDADE FISCAL.**

No que se refere à Gestão Fiscal do Município no ano de 2018, assinala a equipe técnica no resumo conclusivo do relatório as seguintes irregularidades:

[ID.13] Despesa total com pessoal acima do limite previsto pela LRF (Item 5.1).

[ID.14] Não recondução do gasto com pessoal ao limite no período determinado na LRF (Item 5.1).

[ID.15] Reincidente extrapolação do limite de despesa total com pessoal (Item 5.1).

[ID.16] Inscrição de Restos a Pagar, processados e não processados, sem que houvesse disponibilidade de recursos, vinculados ou não vinculados, para seu custeio (Item 5.4).

Dessa forma, nos ateremos a seguir a análise das falhas apontadas por esse Tribunal, de modo a demonstrar que as mesmas não podem macular a análise das contas de governo do exercício em destaque.

### 3.4.1. Do item 5.1 do Relatório de Auditoria: Dos Fatores externos impeditivos. Realidade fática.

No que se refere à Gestão Fiscal do Município de Limoeiro do exercício de 2018, a Auditoria relatou que a Despesa Total com Pessoal do Poder Executivo encerrou o ano com percentual de 61,14% da RCL do Município, em descumprimento ao que preceitua a Lei de Responsabilidade Fiscal, nomeadamente, o art. 20, III, que determina que a DTP não deve ultrapassar 54% da Receita Corrente Líquida. Vejamos:

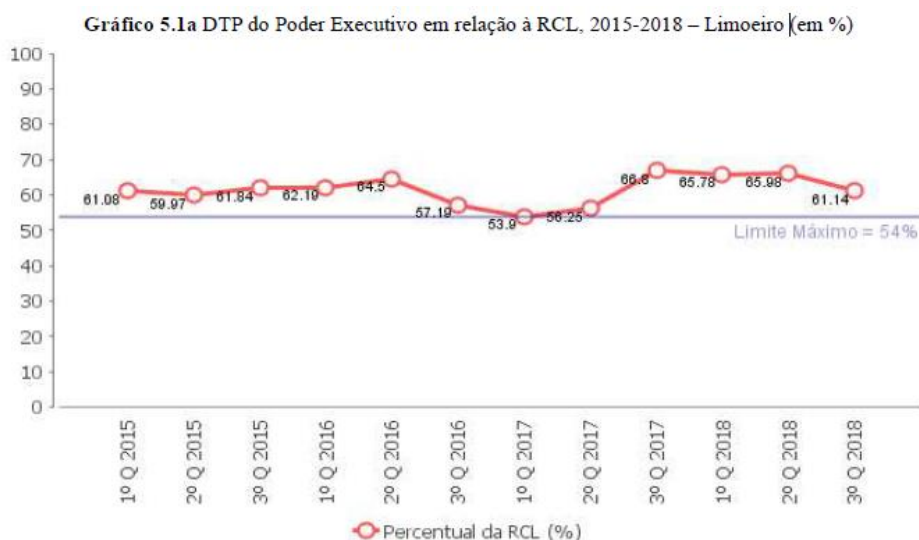

Não obstante, cumpre destacar, preliminarmente, que acerca do apontamento referente a reincidência da conduta, parece a Auditoria desconsiderar a realidade fática em tela, vez que o próprio Relatório de Auditoria traz o fato de que o Poder Executivo de Limoeiro/PE vem de um longo período de desenquadramento em relação ao limite de gastos com pessoal, tendo Processos de Gestão Fiscal julgados irregulares desde 2014.

Com efeito, apesar de longos anos de descumprimento, já no primeiro ano da Gestão do Defendente houve o reenquadramento dos limites, porquanto no 1º quadrimestre de 2017 o Município de Limoeiro alcançou o percentual de 53,9%. Vejamos:

RGF-Anexo 01 | Tabela 1.0 - Demonstrativo da Despesa com Pessoal

DTP e Apuração do Cumprimento do Limite Legal	DTP e Apuração do Cumprimento do Limite Legal	
	Valor	% sobre a RCL Ajustada
DTP e Apuração do Cumprimento do Limite Legal	-	-
RECEITA CORRENTE LÍQUIDA - RCL (IV)	100.259.050,33	
(-) Transferências Obrigatórias da União Relativas às Emendas Individuais (V) (§13º, art. 166 da CF)	0,00	
= RECEITA CORRENTE LÍQUIDA AJUSTADA (VI)	100.259.050,33	
DESPESA TOTAL COM PESSOAL - DTP (VII) = (IIIa + IIIb)	54.036.920,21	53,9%
LIMITE MÁXIMO (VIII) (incisos I, II e III, art. 20 da LRF)	54.139.887,18	
LIMITE PRUDENCIAL (IX) = (0,95 x VIII) (parágrafo único do art. 22 da LRF)	51.432.892,82	
LIMITE DE ALERTA (X) = (0,90 x VIII) (inciso II do §1º do art. 59 da LRF)	48.725.898,46	

Neste contexto, necessário se faz **1)** identificar, dentre as múltiplas causas possíveis, aquela que gerou o descontrole nos gastos com pessoal e **2)** vinculá-la ao gestor público para, só então, entender pela necessidade de sua penalização. Aplicar pena sem a identificação da culpa e do nexos causal, como se pretende nestes autos, é a validação de regime inédito e excepcional de responsabilização que só encontra precedentes nos períodos autoritários e arbitrários da história nacional.

O ônus de demonstrar a presença dos elementos autorizadores da pena recai sobre a auditoria realizada por esse respeitável Tribunal, a quem, de posse dos relatórios de gestão fiscal e demais documentos pertinentes, tem a atribuição (e o poder) de avaliar a conduta do gestor e se for o caso vincular aos desequilíbrios fiscais constatados na gestão municipal.

Dessa forma, no que se refere ao limite de despesas com pessoal, o Relatório destacou o descumprimento ao artigo 20, da Lei de Responsabilidade Fiscal – LRF, quando o Poder Executivo de Limoeiro desenquadrado-se no 2º quadrimestre de 2017, permanecendo desenquadrado durante todo o exercício de 2018.

Ocorre que tal descumprimento, por si só, não pode ser motivo a ensejar o julgamento pela irregularidade da gestão fiscal da Prefeitura Municipal, tendo em vista que desconsideraria o contexto fático de tal descumprimento (queda real na arrecadação em decorrência da crise nacional, crise hídrica e forte investimento nas áreas que mais demandam gastos com pessoal - saúde e educação), além de constituir patente afronta aos princípios da

razoabilidade e proporcionalidade, e ainda representar verdadeiro desrespeito a jurisprudência dominante do Tribunal de Contas.

A bem da verdade, em que pese o dever legal de manter o comprometimento da Receita Corrente Líquida Municipal com Gastos de Pessoal abaixo do percentual de 54% da RCL, importa reconhecer que as despesas com pessoal representam um conjunto dispar de itens.

Importante anotar, ainda, que a gestão municipal em 2018 cuidou para que as medidas adotadas para redução do excesso de gastos com pessoal não comprometessem a regular prestação dos serviços públicos locais. Tanto que ao logo dos exercícios houve queda no referido percentual:

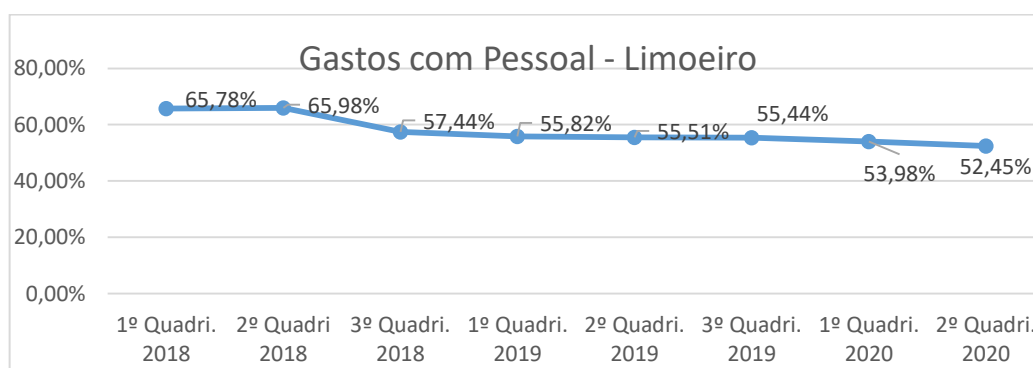

Ora, o gráfico acima denota, de forma inequívoca, que o Defendente adotou medidas de contenção das despesas dessa natureza, bem como a boa-fé por parte do Prefeito Municipal para viabilizar o cumprimento da LRF.

Necessário ressaltar, também, que a indicação de irregularidade pela Auditoria desta egrégia Corte de Contas também foi, com a devida vênia, precipitada, visto que não considerou que o prazo total para redução do excesso de gastos ultrapassava o exercício de 2017, **“CONSIDERANDO a máxima de que quem recebe o ônus (os encargos) deve igualmente usufruir do bônus (in casu, os favores legais)”**, conforme se percebe por meio da jurisprudência trazida abaixo:

“PROCESSO TCE-PE Nº 1505873-6

SESSÃO ORDINÁRIA REALIZADA EM 21/10/2015

RECURSO ORDINÁRIO

UNIDADE GESTORA: PREFEITURA MUNICIPAL DO BREJO DA MADRE DE DEUS

RELATOR: CONSELHEIRO RANILSON RAMOS

ÓRGÃO JULGADOR: TRIBUNAL PLENO

ACÓRDÃO T.C. Nº 1689/15

[...] CONSIDERANDO que foram atendidos os pressupostos de legitimidade e tempestividade para acolhimento da presente espécie recursal;

CONSIDERANDO que o recorrente assumiu a gestão do município somente em 1º de agosto de 2013;

**CONSIDERANDO que, ao receber a gestão, a despesa de pessoal já se encontrava fora do limite determinado pela Lei de Responsabilidade Fiscal; CONSIDERANDO que as sanções impostas pela Lei de Responsabilidade Fiscal são pessoais, ou seja, direcionadas ao gestor do ente que não compatibilizar às despesas de pessoal ao limite legal;**

CONSIDERANDO que fora concedido o prazo duplicado, nos termos do artigo 66, da Lei de Responsabilidade Fiscal, ao gestor anterior, no exercício de 2012, ampliando-se, assim, o lapso temporal para alinhar a despesa ao limite imposto pela referida norma fiscal;

CONSIDERANDO que mesmo com o tempo alargado pela Lei de Responsabilidade Fiscal, o recorrente recebeu a gestão municipal com o limite da despesa de pessoal extrapolado;

**CONSIDERANDO a máxima de que quem recebe o ônus (os encargos) deve igualmente usufruir do bônus (in casu, os favores legais);**

**CONSIDERANDO que para aferir o decréscimo da despesa, deve-se conceder o mesmo prazo duplicado ao recorrente para só depois ser penalizado pela não compatibilização ou recondução dos gastos de pessoal ao limite imposto pela Lei de Responsabilidade Fiscal;**

*CONSIDERANDO o disposto nos artigos 77, inciso II, parágrafos 3º e 4º e 78 da Lei Estadual nº 12.600/2004 (Lei Orgânica do Tribunal de Contas do Estado de Pernambuco), Em, preliminarmente, CONHECER do presente Recurso Ordinário e, no mérito, DAR-LHE PROVIMENTO para, reformando o Acórdão recorrido, **julgar REGULAR, COM RESSALVAS, a gestão fiscal correspondente ao 3º quadrimestre de 2013**, sob a responsabilidade do Sr. Roberto Abraham Abrahamian Asfora, retirando-lhe a multa imposta.”*

Isso porque, a Lei de Responsabilidade Fiscal estabelece que em momentos de PIB negativo ou com crescimento inferior a 1% ao ano (anos de 2015 e 2016), a gestão possui o prazo de 4 (quatro) quadrimestres para realizar o reenquadramento da despesa total com pessoal ao limite de 54% da receita corrente líquida do Município.

Assim, uma vez que na gestão do Interessado, o desenquadramento do Município ocorreu no 1º quadrimestre de 2017, o prazo concedido pela legislação para o reenquadramento findaria apenas ao final do 2º quadrimestre de 2018. Com o objetivo de reconduzir os gastos com pessoal, em 10 de outubro de 2018 foi editado Decreto nº 019/2020 (**Doc.13**), a partir de então, a despesa com pessoal no Município de Limoeiro foi reduzida, gradativamente, até o enquadramento efetivado no último quadrimestre de 2018, sendo tal fato determinante para mitigação da falha apontada:

#### **PROCESSO TC Nº 1360054-0**

*“[...] Nesse sentido, considerando que o descumprimento ao limite de DTP ocorreu no 2o Semestre de 2012, entretanto: a Prefeitura Municipal de Cumarú ainda está dentro do prazo total para a recondução da DTP aos limites previstos na LRF (até o 1o quadrimestre/2014), haja vista o disposto no artigo 23, caput, c/c artigo 66, caput, da Lei de Responsabilidade Fiscal;*

*[...] Voto pela emissão de Parecer Prévio recomendando à Câmara Municipal de Cumarú a aprovação, com ressalvas, das contas do Prefeito, Sr. Eduardo Gonçalves Tabosa Júnior”*

**PROCESSO TC Nº 1190073-8**

“O Relatório de Auditoria aponta um comprometimento de 57,58% da Receita Corrente Líquida do Município com despesa de pessoal ao final do 3º quadrimestre de 2010.

Compulsando os autos, constatei que de fato, no 3º quadrimestre de 2010, a Prefeitura do município de Ibirajuba extrapolou o limite de despesa de pessoal, chegando ao percentual de comprometimento anteriormente citado de 57,58% da RCL, **no entanto não há que se falar, ainda, em irregularidade, bem como em aplicação de multa, pois a LRF só prevê punição para o não reenquadramento aos limites legais no prazo estipulado, em virtude do chamado “exercício fiscal móvel”**. Como o próprio nome o define, a despesa total com pessoal não pode ser objeto de análise apenas no mês de dezembro de um determinado exercício financeiro.

A irregularidade estará configurada ou não, dependendo dos percentuais apurados nos 1º e 2º quadrimestres de 2011, e, por conseguinte deve ser objeto da Prestação de Contas do exercício de 2011. Este já foi o pronunciamento desta Corte de Contas em mais de um momento, sendo, inclusive, adotado atualmente pelas equipes técnicas através dos programas de auditoria elaborados pela Coordenadoria de Controle Externo. Irregularidade afastada.

**VOTO pela emissão de Parecer Prévio recomendando à Câmara Municipal de Ibirajuba a aprovação, com ressalvas, das Contas do Prefeito.”**

Tal afirmação ganha ainda mais relevo quando se comprova que já no último quadrimestre do exercício de 2018 o Município de Limoeiro estava praticamente enquadrado, reduzindo drasticamente a despesa com pessoal, ainda no exercício, vejamos:

 Sistema de Informações Contábeis e Fiscais do Setor Público Brasileiro TESOUREIRO NACIONAL	<b>Relatório de Gestão Fiscal</b>
	<b>Prefeitura Municipal de Limoeiro - PE (Poder Executivo)</b>
	<b>Orçamentos Fiscal e da Seguridade Social</b>
	<b>CNPJ:</b>
	<b>Exercício: 2018</b>
<b>Período de referência: 3º quadrimestre</b>	

**RGF-Anexo 01 | Tabela 1.0 - Demonstrativo da Despesa com Pessoal**

DTP e Apuração do Cumprimento do Limite Legal	DTP e Apuração do Cumprimento do Limite Legal	
	Valor	% sobre a RCL Ajustada
<b>DTP e Apuração do Cumprimento do Limite Legal</b>	-	-
RECEITA CORRENTE LÍQUIDA - RCL (IV)	101.057.967,25	
(-) Transferências Obrigatórias da União Relativas às Emendas Individuais (V) (§13º, art. 166 da CF)	0,00	
= RECEITA CORRENTE LÍQUIDA AJUSTADA (VI)	101.057.967,25	
DESPESA TOTAL COM PESSOAL - DTP (VII) = (IIIa + IIIb)	58.052.033,77	57,44
LIMITE MÁXIMO (VIII) (incisos I, II e III, art. 20 da LRF)	54.571.302,32	54,00
LIMITE PRUDENCIAL (IX) = (0,95 x VIII) (parágrafo único do art. 22 da LRF)	51.842.737,20	51,30
LIMITE DE ALERTA (X) = (0,90 x VIII) (inciso II do §1º do art. 59 da LRF)	49.114.172,09	48,60

A partir de então, o Gestor, ora Defendente, continuou a política municipal de redução de gastos com pessoal, estando o Município na data da presente defesa, plenamente enquadrado nos limites estabelecidos pela Lei de Responsabilidade Fiscal. Vejamos o comportamento da despesa com pessoal, a partir da efetiva tomada de decisão por parte do gestor municipal:

	1º Quadri. 2019	2º Quadri. 2019	3º Quadri. 2019	1º Quadri. 2020	2º Quadri. 2020
<b>RCL</b>	103.241.792,46	103.262.716,03	108.937.207,04	112.590.245,47	119.219.303,26
<b>DTP</b>	57.632.084,21	57.317.430,64	60.393.375,76	60.778.515,90	62.535.871,12
<b>% DTP</b>	55,82	55,51	55,44	53,98	52,45

Fonte: Siconfi – Relatório de Gestão Fiscal

Outrossim, ainda quanto às despesas com pessoal, a sua elevação pode decorrer de causas não imputáveis ao gestor, notadamente, nas hipóteses de elevação de índices de correção remuneratória previstos em lei e que estão distantes da alçada de influência do executivo municipal, tal qual o salário mínimo ou piso nacional do magistério, por exemplo.

Assim, ocorreu o significativo aumento de 6,81%<sup>7</sup> do Piso Nacional do Magistério, despesas obrigatórias que contribuiram decisivamente para a não redução dos gastos com pessoal, mesmo com a adoção de uma série de medidas efetivadas por parte do Gestor Municipal/Defendente, no intuito de reconduzir os referidos gastos com pessoal ao limite de 54% da RCL.

Somando-se como mais um fator externo prejudicial ao atingimento do limite legal para os gastos com pessoal, tem-se a inconteste crise nacional, que desencadeou o desequilíbrio entre a RCL e as despesas públicas, o que inevitavelmente gerou o aumento do percentual gastos com pessoal.

O impacto negativo que tudo isso ocasionou nos cofres municipais foi inevitável e o baixo nível de confiabilidade afastou investimentos, associando-se com grave crise nos setores

<sup>7</sup>Disponível em: <http://portal.mec.gov.br/ultimas-noticias/222-537011943/58871-mec-anuncia-piso-salarial-dos-professores-com-aumento-de-6-81-indice-acima-da-inflacao>. Acesso em 29/10/2020.

produtivos, altos gastos do Governo Federal e diversos incentivos desproporcionais e irresponsáveis dados pela União com dinheiro dos Estados e Municípios ocasionaram uma situação de calamidade financeira sem precedentes.

Tais informações se mostram relevantes, no presente caso, porque comprovam que não se tratou de um comportamento desequilibrado e irresponsável por parte do Defendente, mas de uma situação de verdadeira calamidade financeira que atingiu as municipalidades do País e, especialmente, as do Nordeste, de modo que eventuais descumprimentos devem ser relativizados e analisados sob a égide dos princípios da razoabilidade e proporcionalidade.

**Além dos fatores que não estão sob a alçada do gestor, temos que foi necessária a realização de fortes investimentos nas áreas da saúde e educação, o que acabou comprometendo a Receita Corrente Líquida municipal.**

De outro norte, vale chamar atenção para o percentual dos recursos do FUNDEB e EDUCAÇÃO no Município. Isso porque, embora a Legislação estabeleça que os Entes Municipais devem aplicar 60% dos recursos provenientes do FUNDEB no pagamento dos professores; 25% na manutenção e desenvolvimento do ensino, o Município de Limoeiro/PE, ciente da importância de tais serviços essenciais, **aplicou em 2018 o percentual de 87,01 % dos recursos do FUNDEB com magistério e 25,28% com a manutenção e desenvolvimento do ensino, o que impactou consideravelmente no comprometimento da Receita Corrente Líquida com DTP**, conforme previsto na página 89 do Relatório de Auditoria.

Bom destacar, nesse sentido, que no julgamento do Processo TCE-PE nº 1730000-9, em análise do Relatório de Gestão Fiscal da Prefeitura Municipal de Quipapá, relativo ao exercício financeiro de 2013 - caso bastante similar ao presente - o mesmo Tribunal de Contas julgou regular com ressalvas as contas daquele município, **abstendo-se de aplicação de penalidade ao chefe do executivo municipal**, com base no entendimento registrado no Parecer nº 184/2017 do Ministério Público de Contas, no sentido de **que a regularidade da gestão fiscal há de ser observada em relação à adoção das medidas tendentes à redução do excesso apontado e não à redução propriamente dita deste excesso**. Senão, vejamos

trecho do citado Parecer, transcrito no Voto do Conselheiro Relator do Processo TCE-PE nº 1730000-9:

*"Nada obstante, há que se reconhecer que, a despeito de não ter logrado comprovar nos autos a adoção de medidas voltadas à eliminação total do excesso identificado no 1º quadrimestre de 2013, fez ver o gestor que envidou esforços para tanto, afinal promoveu a redução de mais de 1/3 do excesso no 2º quadrimestre de 2013, quando alcançou comprometimento da RCL com a DTP de 61,27%, continuando, a partir de então, a imprimir uma rota descendente a essa relação, na medida em que atingiu 55,39% de comprometimento no 3º quadrimestre de 2013, a luz da tabela de fl. 30 dos autos.*

*Portanto, muito embora não tenha logrado o Interessado eliminar a totalidade do excesso de gastos de pessoal até o 3º quadrimestre de 2013, não se pode negar que adotou medidas efetivas e eficazes para tanto durante o período alvo de análise: 2º e 3º quadrimestres de 2013, porquanto reduziu em 9,70% o comprometimento de sua RCL com despesas de pessoal, não obtendo o reenquadramento ao limite legal por apenas 1,39%.*

***Ora, Sr. Julgador, não se pode perder de vista que a regularidade da gestão fiscal pressupõe a adoção de medidas aptas à redução do excesso identificado, e não, necessariamente, a redução do excesso em si, dada a possibilidade de não se lograr a recondução ao patamar legal, mesmo adotando todas as medidas postas à disposição. Parece-me que a trajetória nitidamente descendente imprimida pelo gestor ao comprometimento da RCL com a DTP, durante o período auditado, entretanto, a não mais poder, a adoção de medidas, de modo a evidenciar a regularidade da gestão fiscal. É certo que, como bem pontuado pela Auditoria, já no exercício financeiro seguinte, de 2014, tal comprometimento da RCL com a DTP voltou a se elevar, alcançado 56,45%, 59,39% e 60,89%, respectivamente, nos 1º, 2º e 3º quadrimestres (fl. 30).***

*Todavia, entendo que essa realidade futura não pode ser invocada para macular a gestão fiscal de 2013, merecendo sopesamento ao ensejo da avaliação da gestão fiscal pertinente àquele exercício financeiro, de 2014.*

***Logo, divergindo do encaminhamento da Inspeção Regional de Palmares, opino que seja julgada regular, com ressalvas, a gestão fiscal da Prefeitura de Quipapá afeita ao 2º e 3º quadrimestres do exercício financeiro de 2013, sem aplicação de multa em desfavor do Interessado." – Destacou-se.***

Em outras palavras, considerando que o excesso de gastos vislumbrado no exercício de 2018 não decorreu do excessivo inchaço da máquina pública com cargos, mas, sobretudo, em virtude de fatores externos à alçada do Defendente, não é razoável atribuir ao mesmo a responsabilidade pelo excedente registrado.

Por fim, exsurge com vigor as disposições do art. 22 da Lei de Introdução às Normas do Direito Brasileiro (LINDB), que obriga, ao se decidir sobre a regularidade de conduta ou validade de ato, considerar as circunstâncias práticas que limitam a atuação do agente:

*“Art. 22. Na interpretação de **normas sobre gestão pública**, serão considerados os **obstáculos e as dificuldades reais do gestor** e as exigências das políticas públicas a seu cargo, sem prejuízo dos direitos dos administrados.*

*§ 1º Em decisão sobre regularidade de conduta ou validade de ato, contrato, ajuste, processo ou norma administrativa, **serão consideradas as circunstâncias práticas que houverem imposto, limitado ou condicionado a ação do agente.**” – Destacou-se.*

No caso, em atenção aos princípios da legalidade, proporcionalidade e da razoabilidade, analisadas corretamente as provas contundentes constantes nos autos, observa-se que prosperando a aplicação da pena da forma sugerida pelo Relatório de Auditoria, acarretará em ofensa aos princípios da Administração Pública.

Assim, impõe-se uma ponderação mais coerente entre os direitos fundamentais do Defendente que poderão ser afetados (cidadania e patrimônio) e os bens jurídicos do ente público que merecem proteção (patrimônio público e normatização disciplinadora da conduta dos agentes públicos).

Ademais, apenas por força de argumentação, cumpre anotar que inexistiu má-fé ou intenção de menosprezar a legislação regente da matéria por parte do Interessado, devendo a presente falha ser remetida ao campo das recomendações e ser afastada qualquer responsabilização do gestor municipal.

Diante todo o exposto, resta claro a impossibilidade de imputação de irregularidade ao ora Interessado, tendo em vista que sua conduta não se encaixa na conduta tipificada pelo artigo 5º, inciso IV e §1º da Lei nº 10.028/2000, vez que **NÃO foi agente que deu causa ao não reenquadramento**, tendo o excesso se mantido por fatores externos a sua esfera de atuação, como a crise nacional, inflação, o aumento do piso salarial do magistério, necessidade de maior

investimento na área de educação e etc, o que implica no julgamento pela regularidade da gestão fiscal de 2018, especialmente em razão da aplicação do Art. 65 da LRF ao presente caso, conforme jurisprudências dessa Corte de Contas.

Com efeito, considerando que o desenquadramento ao percentual legal se deu antes da gestão do Defendente e que mesmo em curto período de tempo houve uma priorização acerca da recondução dos percentuais, não merece prosperar a alegação da Auditoria de que não houve a devida recondução do percentual de gastos com pessoal no período determinado pela legislação, sobretudo **em momentos de PIB negativo ou com crescimento real baixo**, como se vislumbra nos exercícios de 2018 e 2019<sup>8</sup>:

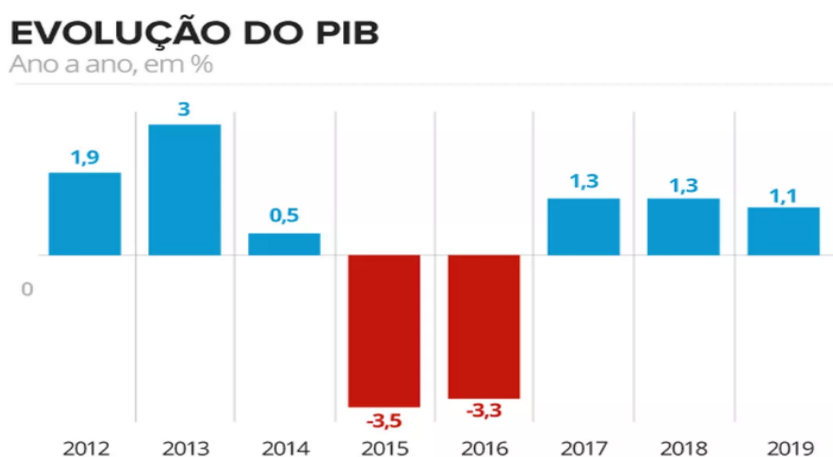

Dessa maneira, considerando o crescimento ínfimo do PIB brasileiro nos exercícios de 2018 (1,3) e 2019 (1,1), sobretudo quando se verifica uma inflação num percentual de 3,75% e 4,31% no período, constata-se de maneira irrefutável a necessidade da duplicação dos prazos para recondução do excesso de gastos com pessoal aos limites legais.

Esse, inclusive, é o entendimento consolidado dessa Corte de Contas, mesmo no julgamento de Processos de Gestão Fiscal, aonde a questão dos Gastos com Pessoal adquire maior relevo, de modo que tal Achado de Auditoria deve ser prontamente afastado da análise das Contas Anuais em epígrafe, senão vejamos:

<sup>8</sup> Disponível em: <https://g1.globo.com/economia/noticia/2020/03/04/pib-do-brasil-cresce-11percent-em-2019.ghtml>. Acesso em: 07/08/2020.

(...) Pelo exposto, cumpre destacar que não há irregularidade em a Despesa Total com Pessoal (DTP) extrapolar o percentual de 54% da Receita Corrente Líquida (RCL), mas sim, uma vez extrapolado, o gestor não adotar medidas, no prazo regulamentar para reconduzir as despesas com pessoal ao limite legal, nos termos do art. 23 da Lei de Responsabilidade Fiscal (Lei Complementar n.º 101/2000) e do art. 169 da CF/88.

Conforme prevê o art. 23 c/c o art. 66 da Lei de Responsabilidade Fiscal, **considerando o baixo crescimento do PIB**, o interessado dispunha de dois quadrimestres para reduzir, em pelo menos 1/3, o percentual que extrapolar o limite estabelecido no art. 20, inciso III, da LRF, além de mais dois quadrimestres para o reenquadramento ao limite legal.

**Assim, considerando os prazos previstos para reenquadramento da Despesa Total com Pessoal, a verificação de eventual irregularidade só poderá ser analisada no exercício de 2018.**

(Processo nº 18100755-1, Prestação de Contas de Governo, Exercício de 2017, Município de Machados, Rel. Cons. Carlos Porto, julgado em 22/05/2020).

“[...] Nesse sentido, **considerando que o descumprimento ao limite de DTP ocorreu no 2o Semestre de 2012, entretanto: a Prefeitura Municipal de Cumaru ainda está dentro do prazo total para a recondução da DTP aos limites previstos na LRF (até o 1o quadrimestre/2014), haja vista o disposto no artigo 23, caput, c/c artigo 66, caput, da Lei de Responsabilidade Fiscal;**

**[...] Voto pela emissão de Parecer Prévio recomendando à Câmara Municipal de Cumaru a aprovação, com ressalvas, das contas do Prefeito, Sr. Eduardo Gonçalves Tabosa Júnior”.**

(Processo nº 1360054-0, Prestação de Contas de Governo, Exercício de 2012, Município de Cumaru, Rel. Cons. João Carneiro Campos, julgado em 08/04/2014).

“O Relatório de Auditoria aponta um comprometimento de 57,58% da Receita Corrente Líquida do Município com despesa de pessoal ao final do 3º quadrimestre de 2010.

Compulsando os autos, constatei que de fato, no 3º quadrimestre de 2010, a Prefeitura do município de Ibirajuba extrapolar o limite de despesa de pessoal, chegando ao percentual de comprometimento anteriormente citado de 57,58% da RCL, **no entanto não há que se falar, ainda, em irregularidade, bem como em aplicação de multa, pois a LRF só prevê punição para o não reenquadramento aos limites legais no prazo estipulado, em virtude do chamado “exercício fiscal móvel”.** Como o próprio nome o define, a despesa total com pessoal não pode ser objeto de análise apenas no mês de dezembro de um determinado exercício financeiro.

*A irregularidade estará configurada ou não, dependendo dos percentuais apurados nos 1º e 2º quadrimestres de 2011, e, por conseguinte deve ser objeto da Prestação de Contas do exercício de 2011. Este já foi o pronunciamento desta Corte de Contas em mais de um momento, sendo, inclusive, adotado atualmente pelas equipes técnicas através dos programas de auditoria elaborados pela Coordenadoria de Controle Externo. Irregularidade afastada.*

**VOTO pela emissão de Parecer Prévio recomendando à Câmara Municipal de Ibirajuba a aprovação, com ressalvas, das Contas do Prefeito.”**

*(Processo nº 1190073-8, Prestação de Contas de Governo, Exercício de 2010, Município de Ibirajuba, Rel. Cons. Marcos Loreto, julgado em 31/05/2012).*

**CONSIDERANDO que para aferir o decréscimo da despesa, deve-se conceder o mesmo prazo duplicado ao recorrente para só depois ser penalizado pela não compatibilização ou recondução dos gastos de pessoal ao limite imposto pela Lei de Responsabilidade Fiscal:**

*CONSIDERANDO o disposto nos artigos 77, inciso II, parágrafos 3º e 4º e 78 da Lei Estadual nº 12.600/2004 (Lei Orgânica do Tribunal de Contas do Estado de Pernambuco),*

*Em, preliminarmente, CONHECER do presente Recurso Ordinário e, no mérito, DAR-LHE PROVIMENTO para, reformando o Acórdão recorrido, **julgar REGULAR, COM RESSALVAS, a gestão fiscal correspondente ao 3º quadrimestre de 2013**, sob a responsabilidade do Sr. Roberto Abraham Abrahamian Asfora, retirando-lhe a multa imposta.*

*(Recurso Ordinário nº 1505873-6, Prestação de Contas de Governo, Exercício de 2013, Município de Brejo da Madre de Deus, Rel. Cons. Ranilson Ramos, julgado em 21/10/2015).*

Essa Corte não tem o condão de alterar a LRF para corrigir distorções como essa, mas certamente pode, e deve fazer uma análise sistêmica da situação fática, considerando os princípios constitucionais e interesse público em jogo, quando da imputação de responsabilidade a um agente público, devendo o caso concreto ser analisado sob a égide dos Princípios da Razoabilidade e da Proporcionalidade, de modo a afastar o presente Achado de Auditoria do exame das Contas sob análise.

Por conseguinte, cumpre destacar que em que pese o dever legal de manter o comprometimento da Receita Corrente Líquida Municipal com Gastos de Pessoal abaixo do percentual de 54% da RCL, as despesas com pessoal representam um conjunto díspar de itens, os quais, muitas vezes, estão fora da alçada do Gestor Municipal.

Com efeito, é de conhecimento amplo que o percentual de despesa com pessoal pode variar em razão:

- 1) **Do aumento da própria despesa**, configurada na contratação de pessoal, elevação da remuneração, aumento de gratificações, reposição e aumento do número de aposentados e pensionistas, encargos, progressões nas carreiras etc.;
- 2) **Da queda da receita** que, na maioria dos casos, não é diretamente controlada pelo gestor público, principalmente em relação ao executivo municipal, visto a dependência dos repasses da União e Estados.

Temos ainda que o aumento de gastos com pessoal decorre das elevações de índices de correção remuneratória previstos em lei e que estão distantes da alçada de influência do executivo municipal, tal qual o salário mínimo ou piso nacional do magistério.

Tais apontamentos são corroborados por meio do trecho a seguir, retirado do Anuário Multi Cidades – Finanças dos Municípios do Brasil<sup>9</sup> (Ano 15/2020), da Frente Nacional de Prefeitos:

*Destaca-se que diversos fatores ligados aos ordenamentos jurídicos que regem os servidores públicos – tais como as políticas de valorização real do salário mínimo e o piso nacional de determinadas categorias **que estão fora da discricionariedade do gestor público local**, além das vantagens fixadas nos estatutos e das progressões e avanços dos planos de carreira – **favorecem a ampliação automática da despesa com pessoal**.*

E mais, quase metade da receita municipal está atrelada ao FPM, ICMS e IPVA, fontes que seguem a sorte da economia estadual e nacional. Por certo, caso o cenário do exercício de 2018 fosse de economia pujante no país, os percentuais da DTP seriam outros, tendo em vista que a receita corrente líquida se apresentaria em valor superior ao apurado.

Outro fator já apontado na presente defesa prévia e que desestabilizou completamente as finanças municipais foi a crise hídrica enfrentada em 2018, em razão dos gastos necessários para aplacar os prejuízos advindos da extrema escassez de água,

<sup>9</sup> Disponível em: [file:///C:/Users/DMRA/Downloads/Multicidades\\_2020.pdf](file:///C:/Users/DMRA/Downloads/Multicidades_2020.pdf). Acesso em: 06/08/2020.

contribuindo para dificultar a contenção de gastos com pessoal, de modo que tal fator deve também servir como balizador quando da análise do apontamento em questão.

Em verdade, esse Tribunal de Contas tratou de proceder com a análise e estudo, por meio do Sistema de Informações Contábeis e Fiscais do Setor Público Brasileiro-SICONFI, dos Relatórios de Gestão Fiscal enviados pelos municípios à Secretaria do Tesouro Nacional<sup>10</sup>.

Segundo as informações levantadas na referida verificação, a despeito da LRF estabelecer um percentual de 54% da Receita Corrente Líquida para gastos com folha de pagamento de pessoal, as conclusões obtidas pelo TCE, após análise dos relatórios de gestão fiscal, indicam que **108 (59%) dos 184 municípios de Pernambuco descumpriram esse limite em 2018.**

Assim, verifica-se que muitos dos aspectos relativos aos gastos de pessoal independem de atos praticados pelo gestor ou de omissões do mesmo. Tais fatores, muitas vezes, por si só, já ocasionam o aumento dos gastos com pessoal, mesmo que não haja nenhuma nova contratação/nomeação no período.

**Além de tudo, apenas por força de argumentação, cumpre anotar que inexistiu má-fé ou intenção de menosprezar a legislação regente da matéria por parte do Defendente.** Ademais, nenhuma legislação deve ser interpretada de forma isolada e absoluta, mas sim de forma sistemática, teleológica, considerando a contextualização da sua aplicação e o ordenamento como um todo unitário, buscando sempre atender a finalidade da norma jurídica sob a ótica.

Ora, a imputação de responsabilidade ao gestor municipal sem analisar os atos de gestão e as causas do desequilíbrio fiscal implica em inadequada responsabilidade objetiva e, ainda mais grave, **responsabilidade sem causalidade.**

<sup>10</sup> Disponível em: <https://www.tce.pe.gov.br/internet/index.php/mais-noticias-invisivel/200-2018/novembro/4289-levantamento-do-tce-aponta-queda-no-descumprimento-da-lrf>. Acesso em: 06/08/2020.

Em que pese a aparente ilegalidade pelo não reenquadramento das despesas com pessoal ao limite de 54% da RCL, necessário se faz demonstrar as peculiaridades ocorridas no período, alheias a vontade do Gestor Municipal, que acabaram por dificultar a redução dos índices de gastos com pessoal.

Dessa forma, Nobres Conselheiros, tendo em vista que nenhuma legislação deve ser interpretada de forma isolada e absoluta, mas sim de forma sistemática e teleológica, considerando a contextualização da sua aplicação e o ordenamento como um todo unitário, devem ser, **PRIORITARIAMENTE**, observados na análise dessa Prestação de Contas:

- (i) a “*herança maldita*” recebida pelo Defendente, em razão do histórico de desenquadramento dos gastos com pessoal advir desde o exercício de 2014, conforme demonstra tabela apresentada no item 5.1 do Relatório de Auditoria;
- (ii) a instabilidade política, econômica e social do exercício sob análise;
- (iii) a crise hídrica; e
- (i) a queda nominal da receita municipal;

Assim, todos esses fatores tornaram hercúlea a missão do Gestor de cumprir rigorosamente todas as suas obrigações legais, constitucionais e governamentais, de modo que não pode o mesmo ser pessoalmente penalizado por tal falha.

Pontua-se, nesse sentido, que no conflito entre uma norma da LRF e o interesse público, este salvaguardado pela Constituição Federal, deve prevalecer o interesse público em jogo, não sendo razoável exigir a paralização de serviços para garantir o estrito cumprimento de uma norma infraconstitucional.

O descumprimento do limite da DTP, tratou-se das “escolhas trágicas” já tão conhecidas na jurisprudência e doutrina pátria, na qual há uma situação de conflito, quer com a execução de políticas públicas definidas no texto constitucional, quer com a própria implementação de regramento fiscal assegurado pela legislação federal.

Por todo o exposto, **considerando** o risco de se paralisar serviços públicos essenciais; **considerando** os fatores de aumento da DTP que independem da atuação do gestor público, como o aumento do salário mínimo e do piso nacional do magistério; **considerando** a forte crise hídrica que atingiu a municipalidade em 2018; e **considerando** haver prazo para recondução do excesso verificado no 3º quadrimestre de 2018; deve a presente irregularidade ser afastada por essa Corte de Contas, ou no máximo, o que se admite apenas por amor ao debate, levada ao campo das recomendações, por ser da mais lúdima justiça.

### **3.4.2. Do item 5.4 do Relatório de Auditoria: Restos a pagar do Poder Executivo.**

Sobre o presente item, foi apontado que o Prefeito não deixou recursos vinculados e não vinculados suficientes para suportar o montante inscrito em Restos a Pagar Processados de R\$ 11.154.918,94.

Além disso, apontou que ao comparar o saldo da Disponibilidade de Caixa Líquida com o valor dos Restos a Pagar no exercício (tabelas 5.4a e 5.4b), identifica-se que houve inscrição de restos a pagar sem que houvesse disponibilidade de caixa, caracterizando o desequilíbrio fiscal do Poder Executivo municipal, conforme segue:

**Tabela 5.4a Restos a Pagar Processados e Disponibilidade de Caixa 2018**  
**Poder Executivo**

Descrição	Impostos Educação	Fundeb 60%	Fundeb 40%	Outros - Saúde	Impostos - Saúde	Assistência Social	R. Não Vinculados
Disponibilidade de Caixa Bruta (A)	1.452,71	187.073,61	0,00	1.391.203,29	56.174,63	329.755,12	4.516.236,38
Restos a Pagar Processados de exercícios anteriores (B)	0,00	0,00	0,00	290.315,46	0,00	530.761,94	18.666.380,12
Restos a Pagar Não Processados de exercícios anteriores (C)	0,00	0,00	0,00	0,00	0,00	4.300,00	34.509.821,44
Demais obrigações financeiras (D)	0,00	0,00	0,00	0,00	0,00	0,00	13.198.340,84
Disponibilidade de caixa antes da inscrição de Restos a Pagar Processados (E=A-B-C-D)	1.452,71	187.073,61	0,00	1.100.887,83	56.174,63	-205.306,82	-48.659.965,18
Restos a Pagar Processados do exercício (F)	50.815,90	2.715.299,01	529.601,60	1.905.082,37	1.537.939,70	121.243,13	5.640.526,01
<b>Restos a Pagar Processados do exercício inscritos sem disponibilidade de caixa (G=F-E)</b>	<b>49.363,19</b>	<b>2.528.225,40</b>	<b>529.601,60</b>	<b>804.194,54</b>	<b>1.481.765,07</b>	<b>121.243,13</b>	<b>5.640.526,01</b>

Fonte: Anexo 05 RGF (doc. 13)

**Tabela 5.4b Restos a Pagar Não Processados por origem dos recursos 2018**  
**Poder Executivo**

Descrição	Impostos Educação	Fundeb 60%	Fundeb 40%	Outros - Saúde	Impostos - Saúde	Assistência Social	R. Não Vinculados
Disponibilidade de Caixa Líquida (H = E-F)	-49.363,19	-2.528.225,40	-529.601,60	-804.194,54	-1.481.765,07	-326.549,95	-54.300.491,19
Restos a Pagar Não Processados do exercício (I)	118.214,65	14.129,97	329.673,29	145.701,48	57.333,25	123.900,45	3.789.410,06
<b>Restos a Pagar Não Processados do exercício inscritos sem disponibilidade de caixa (J=I-H)</b>	<b>118.214,65</b>	<b>14.129,97</b>	<b>329.673,29</b>	<b>145.701,48</b>	<b>57.333,25</b>	<b>123.900,45</b>	<b>3.789.410,06</b>

Fonte: Anexo 05 RGF (doc. 13)

Contudo, o apontamento em tela não possui o condão de prejudicar a prestação de contas sob análise, ante a ausência de gravidade do fato, e da natureza formal do mesmo, sendo este o entendimento adotado por esse Tribunal de Contas, senão vejamos:

(...) Sendo assim, resta claro que, **somente considerando os valores de Restos a Pagar Processados** (despesas liquidadas e não pagas até 31/12), de exercícios anteriores (R\$ 2.905.603,63) e do exercício atual (R\$ 5.907.274,60), totalizando R\$ 8.812.878,23, **a disponibilidade de caixa já não era suficiente para bancar tais obrigações mencionadas (R\$ 7.448.819,47). Portanto, entendo caber determinação para que tal situação não persista em futuros exercícios, de forma que o Município alcance o seu equilíbrio orçamentário, financeiro e fiscal.**

(...) **CONSIDERANDO que as irregularidades apontadas pela auditoria ensejam determinações para que não voltem a se repetir em futuros exercícios; EMITIR Parecer Prévio recomendando à Câmara Municipal de Afogados da Ingazeira a aprovação com**

**ressalvas das contas** do(a) Sr(a). José Coimbra Patriota Filho, Prefeito, relativas ao exercício financeiro de 2017.

(Processo nº 18100733-2, Prestação de Contas de Governo de 2017, Município de Afogados da Ingazeira, Rel. Cons. Carlos Neves, julgado em 11/06/2020).

(...) **Inscrição de Restos a Pagar não Processados a serem custeados com recursos vinculados e não vinculados, sem que houvesse disponibilidade de caixa.**

(...) Apesar disso, considerando que a inexistência de disponibilidade para o pagamento de despesas deste e de outros exercícios poderá comprometer o desempenho orçamentário do exercício seguinte, mantenho os termos do relatório de auditoria. **A irregularidade em tela, porém, não enseja, ao meu ver, a rejeição das contas do interessado.**

(...) EMITIR Parecer Prévio recomendando à Câmara Municipal de Quixaba **a aprovação com ressalvas das contas** do(a) Sr(a). Sebastião Cabral Nunes, relativas ao exercício financeiro de 2017.

(Processo nº 18100786-1, Prestação de Contas de Governo de 2017, Município de Quixaba, Rel. Cons. Ranilson Ramos, julgado em 02/06/2020).

(...) **CONSIDERANDO a inscrição de Restos a Pagar Processados e Não Processados sem que houvesse disponibilidade de recursos não vinculados para lastreá-los;**

(...) **CONSIDERANDO que as irregularidades apontadas pela auditoria ensejam determinações para que não voltem a se repetir em futuros exercícios; CONSIDERANDO que cabe a aplicação, no caso concreto, dos princípios da razoabilidade e da proporcionalidade, bem como dos postulados da segurança jurídica e da uniformidade dos julgados;**

CONSIDERANDO o disposto nos artigos 70 e 71, inciso I, combinados com o artigo 75, bem como com os artigos 31, §§ 1º e 2º, da Constituição Federal e o artigo 86, § 1º, da Constituição de Pernambuco; (...) EMITIR **Parecer Prévio recomendando à Câmara Municipal de São José do Belmonte a aprovação com ressalvas das contas** do(a) Sr(a). Francisco Romonilson Mariano De Moura, relativas ao exercício financeiro de 2017. EMITIR Parecer Prévio recomendando à Câmara Municipal de São José do Belmonte a aprovação com ressalvas das contas do(a) Sr(a). Francisco Romonilson Mariano De Moura, relativas ao exercício financeiro de 2017. – Destacou-se.

(Processo nº 18100519-0, Prestação de Contas de Governo de 2017, Município de São José do Belmonte, Rel. Cons. Marcos Loreto, julgado em 11/05/2020).

(...) **Com relação à inscrição de Restos a Pagar sem que houvesse disponibilidade de caixa, a defesa assim alega: (...)**

Portanto, **entendo caber determinações para que os apontamentos técnicos não persistam em futuros exercícios**, de forma que o Município alcance o seu equilíbrio orçamentário, financeiro e fiscal.

(...) CONSIDERANDO, no entanto, as falhas de controle constatadas, desde o planejamento governamental à execução orçamentária e financeira, contrariando as normas de controle orçamentário, financeiro e patrimonial, em especial os artigos 85 e 89 da Lei Federal no 4.320/64;

**CONSIDERANDO o déficit de execução orçamentária** no montante de R\$ 1.726.604,27, assim como o déficit financeiro da ordem de R\$ 2.514.337,66, revelando a insuficiência de recursos para cumprir com todas as obrigações inerentes ao Município, **tendo ocorrido um aumento de 224,24% de Restos a Pagar Processados, em relação ao exercício anterior**; CONSIDERANDO que, à luz dos Princípios da Proporcionalidade e Razoabilidade, assim como da jurisprudência deste Tribunal de Contas (Processos TCE-PE nos 18100862-2, 18100876-2, 17100151-5, 16100047-2 e 1302449-8), em que pese ter ocorrido a extrapolação do limite de Despesa Total com Pessoal pelo Poder Executivo Municipal, no exercício sob análise, **esta foi a única irregularidade de maior gravidade ocorrida no primeiro ano de gestão da interessada**;

(...) EMITIR Parecer Prévio recomendando à **Câmara Municipal de Frei Miguelinho a das contas do(a) Sr(a). Adriana Alves aprovação com ressalvas Assunção Barbosa**, Prefeito, relativas ao exercício financeiro de 2017.

(Processo 18100339-9, Prestação de Contas de Governo de 2017, Município de Frei Miguelinho, Rel. Cons. Carlos Neves, julgado em 14/07/2020).

(...) CONSIDERANDO a ausência do Decreto de programação financeira e cronograma mensal de desembolso no exercício financeiro de 2013, caracterizando descumprimento do dispositivo previsto no artigo 8º da Lei Complementar nº 101/2000 (Lei de Responsabilidade Fiscal);

**CONSIDERANDO que restou evidenciado elevado déficit financeiro, de despesas empenhadas e inscritas em restos a pagar, sem lastro financeiro no final do exercício financeiro de 2013, caracterizando deficiência na saúde financeira do Ente, não tendo, o Gestor, observado as disposições constantes nos artigos 8º e 9º da Lei Complementar nº 101/2000**;

**CONSIDERANDO o Princípio da Razoabilidade**;

CONSIDERANDO o disposto nos artigos 70 e 71, inciso I, combinados com o artigo 75, da Constituição Federal, Decidiu a Primeira Câmara do Tribunal de Contas do Estado, à unanimidade, em sessão ordinária realizada no dia 13 de janeiro de 2015, **Emitir Parecer Prévio** recomendando à Câmara Municipal de Floresta a **APROVAÇÃO, COM RESSALVAS**, das contas da Prefeita, Sra. Rosângela de Moura Maniçoba Novaes Ferraz,

*relativas ao exercício financeiro de 2013, de acordo com o disposto nos artigos 31, §§ 1º e 2º, da Constituição Federal, e artigo 86, § 1º, da Constituição do Estado de Pernambuco. Determinar, com base no disposto no artigo 69 da Lei Estadual nº 12.600/2004, que a Prefeita do Município de Floresta, ou quem vier a sucedê-la, adote as medidas a seguir relacionadas, a partir da data de publicação deste Parecer Prévio, sob pena de aplicação da multa prevista no inciso XII do artigo 73 do citado Diploma legal:*

**a) Quitar os restos a pagar do exercício, para não afetar o equilíbrio financeiro das contas públicas;**

*b) Elaborar a programação financeira e o cronograma de desembolso;*

*c) Eliminar o déficit de execução orçamentária;*

*d) Implementar a arrecadação da Contribuição de Iluminação Pública;*

*e) Implementar a arrecadação da Dívida Ativa; [...] – Destacou-se.*

*(Processo nº 1450061-9, Prestação de Contas de Governo de 2013, Município de Floresta, Rel. Cons. Carlos Porto, julgado em 13/01/2015).*

Nesse soar, tal irregularidade deve ser tida como formal e, no máximo, assim como todas as demais, conduzida ao campo das recomendações por essa respeitável Corte de Contas, pelas razões já trazidas na presente defesa e, ainda, por representar o terrível reflexo da recessão que se abateu sobre o país, em função de instabilidade financeira decorrente do crescimento obrigatório de despesas (aumento do salário mínimo, aumento do piso do magistério, etc.) e da crise hídrica e financeira vivenciada pela municipalidade.

### **3.4. DO ITEM 6 DO RELATÓRIO DE AUDITORIA – GESTÃO DA EDUCAÇÃO.**

Quanto ao presente item, o relatório trouxe como irregularidade o seguinte apontamento:

#### **EDUCAÇÃO (Capítulo 6)**

[ID.11] Realização de despesas com recursos do FUNDEB sem lastro financeiro, em montante acima da receita recebida no exercício (Item 6.3).

Dessa forma, foi alegado que, em 2018, o Município recebeu do FUNDEB o montante de R\$ 13.996.407,30, entretanto, durante o mesmo exercício o gestor municipal não

deixou saldo na conta do FUNDEB, cumprindo a exigência contida no art. 21 § 2º da Lei Federal nº 11.494/07.

No entanto, aponta que houve a realização de despesas com recursos do Fundo sem lastro financeiro, contrariando assim a legislação em vigor e o entendimento fixado pelo Tribunal de Contas do Estado de Pernambuco, na monta de R\$ 3.057.827,00.

**Ressalte-se que de acordo com a Decisão TC Nº 1346/2007, as despesas sem lastro financeiro não deverão ser pagas com a conta do FUNDEB, contudo caso sejam pagas deve haver a recomposição do saldo da conta.** Portanto, o impedimento encontra-se no pagamento das despesas de Restos a Pagar com recursos do exercício posterior.

Ora, a própria auditoria reconhece que no exercício de 2018 houve despesas empenhadas na fonte FUNDEB custeadas com outras fontes de recursos, sendo o total de R\$ 1.376.121,55. Importante destacar que tais despesas dizem respeito à pagamento de restos a pagar de exercícios anteriores, custeados com recursos próprios, portanto, cumprindo o teor da decisão TC nº 1346/2017.

Isso porque, apesar de existir inscrição em Restos a Pagar sem lastro financeiro, não houve pagamento de Restos a Pagar com recurso do FUNDEB em 2019, mas tão somente com o valor referente ao aporte de recursos de outras fontes.

*Ex positis*, inexistem quaisquer irregularidades na utilização dos recursos, vez que se absteve de utilizar recursos do FUNDEB com despesas de exercícios anteriores.

Portanto, a verificação em tela deverá ser realizada na Prestação de Contas do exercício de 2019, quando a Auditoria poderá constatar com quais recursos foram pagas as referidas despesas. Cumpre dizer, ainda, que o valor de restos a pagar inscritos sem suficiência financeira do FUNDEB, apontado pela auditoria pode ter seu adimplemento através de recursos próprios, sendo totalmente rechaçada a utilização das receitas do Fundo atinentes ao exercício seguinte.

A verdade é que, no âmbito do Município de Limoeiro os recursos destinados para manutenção da educação básica (FUNDEB) são escassos, gerando grande dificuldade para a manutenção da Educação Básica. À título exemplificativo, no exercício auditado, as despesas com remuneração dos profissionais do magistério da educação básica perfizeram o valor de R\$ 18.691.236,17, equivalendo a 87,01% dos recursos anuais do FUNDEB.

Outrossim, por meio de rápida pesquisa realizada no Google, constata-se que a insuficiência dos recursos do FUNDEB não é sentida apenas pelo Município de Limoeiro, mas por diversos entes municipais do país, conforme matéria Associação dos Municípios Alagoanos<sup>11</sup>, que indica que boa parte das verbas do Fundeb são utilizadas para pagamento de salários e apenas 20% para que o gestor possa investir na manutenção no sistema educacional, conforme segue:

*Em percentuais, o presidente diz que hoje 80% dos recursos da educação básica vão para o pagamento dos salários e apenas 20% para que o prefeito possa investir em material pedagógico eficiente, supervisão pedagógica, condições de trabalho aos professores e educação de qualidade aos alunos. “Não dá para continuar assim. O governo federal precisa aumentar a contrapartida de apenas 10% do recurso de todo o Fundo para que se possa melhorar a relação gestor x categoria e garantir educação de qualidade”, acrescenta.*

**De 2010 até 2015, o Fundo de Manutenção e Desenvolvimento da Educação Básica e de Valorização dos Profissionais da Educação (Fundeb) aumentou em torno de 59%, enquanto o piso aumentou 87,5%. É uma conta que não fecha, diz o consultor da AMA, Luiz Geraldo.**

Ressalte-se que as despesas inscritas em restos a pagar identificadas pela auditoria como sem lastro financeiro, na verdade, tratam-se da contrapartida de recursos próprios necessários ao fornecimento de serviços à população. Estes gastos, embora não possam ser quitados com recursos do Fundo de Manutenção e Desenvolvimento da Educação Básica e de Valorização dos Profissionais da Educação do exercício de 2018, podem ser quitados com recursos próprios.

---

<sup>11</sup> Disponível em: <https://ama-al.com.br/ama-convoca-gestores-para-orientar-sobre-fundeb/>. Acesso em 17/07/2020.

Ou seja, o saldo negativo pode ter seu adimplemento através de recursos próprios, sendo totalmente rechaçada a utilização das receitas do FUNDEB atinentes ao exercício seguinte.

Também não foi apontado qualquer dano ao erário, malversação da coisa pública ou dolo por parte do Defendente, de modo que essa Egrégia Corte de Contas tem se posicionado no sentido de que a presente falha não é hábil a provocar a rejeição das contas, observe-se:

*(...) CONSIDERANDO a realização de despesas empenhadas e liquidadas, com dotações orçamentárias do FUNDEB, sem lastro financeiro para suportar o pagamento da obrigação e o pagamento, em atraso, aos profissionais do magistério da educação básica, integrantes do quadro do município;*

*(...) JULGAR regulares com ressalvas as contas do(a) Sr(a) Gustavo Henrique Granja Caribe, relativas ao exercício financeiro de 2014. (...)*

*(Processo nº 16100407-6, Prestação de Contas de Gestão 2014, Município de Belém do São Francisco, julgado em 30/08/2018)*

*(...) i) Realização de despesas com recursos do FUNDEB sem o devido lastro financeiro (4.4); (...)*

**VOTO (...)**

*Outras condutas, listadas a seguir, embora irregulares, não ensejam emissão de parecer pela rejeição de contas (...)*

**f) Realização de despesas com recursos do FUNDEB sem o devido lastro financeiro (4.4) – afirma que o excedente foi adimplido com recursos próprios;**

*(...) Considerando o disposto nos artigos 70 e 71, inciso I, combinados com o artigo 75 da Constituição Federal, Voto pela emissão de Parecer Prévio recomendando à Câmara Municipal de Jatobá a aprovação, com ressalvas, das contas do Prefeito, Sr. Robson Silva Barbosa, relativas ao exercício financeiro de 2013, de acordo com o disposto nos artigos 31, §§ 1º e 2º, da Constituição do Brasil, e 86, § 1º, da Constituição de Pernambuco. E, ainda, Voto para que se determine, com base no disposto no artigo 69 da Lei Estadual nº 12.600/2004, que o Prefeito do Município de Jatobá, ou quem vier a sucedê-lo, adote as medidas a seguir relacionadas, a partir da data de publicação deste parecer, sob pena de aplicação da multa prevista no inciso XII do artigo 73 do citado diploma legal: (...)*

**i) Abster-se de empregar recursos do FUNDEB para o pagamento das despesas inscritas em restos a pagar sem lastro financeiro e, caso já o tenha feito, seja o saldo da conta do referido fundo recomposto em montante equivalente ao valor despendido; (...)**

*(Processo nº 1450054-1, Prestação de Contas de Governo de 2013, Município de Jatobá, julgado em 13/08/2015)*

**(...) CONSIDERANDO a existência de empenhamento de despesas sem lastro financeiro do FUNDEB;**

*(...) CONSIDERANDO o disposto nos artigos 70 e 71, inciso I, combinados com o artigo 75, da Constituição Federal, Voto pela emissão de Parecer Prévio, recomendando à Câmara Municipal de Venturosa, a **APROVAÇÃO, COM RESSALVAS, das contas do Prefeito, Sr. Ernandes Albuquerque Bezerra, relativas ao exercício financeiro de 2013, de acordo com o disposto nos artigos 31, §§ 1º e 2º, da Constituição do Brasil, e 86, § 1º, da Constituição de Pernambuco;***

*(Processo nº 1490101-8, Prestação de Contas de Governo de 2013, Município de Venturosa, julgado em 24/11/2015)*

Assim, imperioso ressaltar que a presente falha acaba por ganhar contornos meramente formais, devendo ser mitigada por essa Egrégia Corte de Contas.

### **3.5. DO ITEM 8 DO RELATÓRIO DE AUDITORIA: GESTÃO DA SAÚDE.**

No que se refere a este ponto, o Relatório de Auditoria menciona que o Defendente, no exercício de 2018 teria aplicado apenas 13% nas ações e serviços públicos de saúde, descumprindo o mínimo exigido pela CF/88 de 15%.

No entanto, a conclusão ofertada no Relatório de Auditoria não merece acolhimento, porquanto houve a dedução, por parte da equipe técnica, das despesas empenhadas e liquidadas inscritas em restos a pagar sem disponibilidade financeira, no valor de R\$ - 1.481.765,14, conforme alínea 2.4 do apêndice XI da presente prestação de contas.

Observou-se uma drástica mudança na metodologia de apuração do índice de investimento por parte dessa Corte de Contas no exercício de 2018. Como se sabe, os restos a pagar processados sem suficiência financeira nos exercícios anteriores foram incluídos no cálculo da aplicação do mínimo em saúde. Inclusive, nos apêndices constantes nas prestações de contas de governo de 2017 do Município de Limoeiro não houve qualquer dedução, porquanto as referidas despesas somavam-se para fins de cumprimento do limite mínimo em saúde.

Desse modo, a partir do exercício de 2018 a equipe técnica de auditoria modificou a metodologia de cálculo passando a deduzir do cálculo, o valor correspondente às despesas empenhadas e liquidadas inscritas em restos a pagar sem disponibilidade financeira, frisa-se, sem qualquer regra de transição e em desconformidade com a metodologia adotada pela Secretaria do Tesouro Nacional – STN.

A bem da verdade, não houve qualquer divulgação da mudança de metodologia por parte dessa respeitável Corte de Contas, estabelecendo um período a partir do qual estas despesas não mais seriam computadas no cálculo, daí, que os sistemas contábeis utilizados pelos Municípios adotam a mesma metodologia na apuração do índice de investimento em Saúde, estando em plena conformidade com a estrutura utilizada pelo SIOPS.

Relevante trazer à baila, a recente resposta à Consulta de nº 1923365-6, da Prefeitura de São Bento do Una, ocasião em que esse Egrégio Tribunal firmou a compreensão que para as prestações de contas até o exercício de 2020 será considerado o maior percentual alcançado dentre as duas metodologias de cálculo (TCE/PE ou STN) já utilizadas pelo TCE/PE. Senão, vejamos:

***“Para fins do controle externo exercido por este Tribunal, os recursos públicos destinados à educação, provenientes da receita resultante de impostos e das receitas vinculadas ao ensino, com a Manutenção e Desenvolvimento do Ensino por vinculação de receita prevista no art. 212 da CF, os acréscimos ou decréscimos nas transferências do Fundo de Manutenção e Desenvolvimento da Educação Básica e de Valorização dos Profissionais da Educação – FUNDEB, o cumprimento dos limites constitucionais e outras informações para o devido controle financeiro e transparência pública, deverá seguir, a partir do exercício de 2021, a metodologia consagrada no Manual de Demonstrativos Fiscais (MDF), publicado pela Secretaria do Tesouro Nacional, observando a edição correspondente ao respectivo exercício de apuração. Considerando a possibilidade de resíduos de restos a pagar, de despesas orçamentárias com educação, não serem computadas na apuração do limite 2020 (restos a pagar não processados) e, pela metodologia do MDF/STN, também não serem***

***computadas na apuração de 2021, o TCE-PE acatará, apenas no exercício de 2020, o maior percentual apurado dentre as duas metodologias (TCE-PE e MDF) a favor do jurisdicionado. Nos relatórios de auditoria, sobre as contas de governo de 2020, as equipes de auditorias apontarão o percentual alcançado nas duas metodologias.”***

Face o exposto, a metodologia de cálculo mais favorável ao Defendente é aquela utilizada pela Secretaria do Tesouro Nacional – STN, a qual entende que apenas deve ser deduzido o montante correspondente aos restos a pagar não processados. Portanto, os restos a pagar processados devem ser incluídos para efeito do cálculo da saúde, conforme se verifica no demonstrativo do SIOPS 6º Bimestre de 2018, o Município de Limoeiro aplicou o percentual de 16,19% (Doc. 14).

### **3.6. DO ITEM 8 DO RELATÓRIO DE AUDITORIA: GESTÃO DO REGIME PRÓPRIO DE PREVIDÊNCIA.**

No tocante à Gestão do Regime Próprio de Previdência do Município no exercício de 2018, foram apontadas as seguintes incongruências:

#### **PREVIDÊNCIA PRÓPRIA (Capítulo 8)**

[ID.19] Agravamento do desequilíbrio financeiro do Plano Financeiro do RPPS, haja vista piora no resultado previdenciário, o que significa aumento da necessidade de financiamento do regime para pagar os benefícios previdenciários do exercício (Item 8.1).

[ID.20] Agravamento do deficit atuarial do Plano Financeiro do RPPS (Item 8.2).

Com efeito, as supostas falhas apontadas no relatório combatido devem ser analisadas com esteio nos princípios da juridicidade, da proporcionalidade, da razoabilidade, da reserva do possível e da verdade material. Assim, para fins de melhor compreender o tema em testilha, importa analisar as seguintes considerações:

#### **3.5.1. Dos itens 8.1 e 8.2 do Relatório de Auditoria: Equilíbrio Financeiro e Equilíbrio Atuarial.**

Acerca do equilíbrio financeiro, o relatório informa que o RPPS apresentou um resultado previdenciário deficitário de R\$ 2.831.732,09, conforme tabela 8.1:

**Tabela 8.1b Resultado Previdenciário do Plano Financeiro, 2018 - Limoeiro**

Descrição	Valor (R\$)
Receita Previdenciária <sup>79</sup> (A)	5.245.591,40
Despesa Previdenciária <sup>80</sup> (B)	8.077.323,49
Resultado Previdenciário do Plano Financeiro (C = A - B)	-2.831.732,09

*fonte: Apêndice XII*

Ademais, a ausência de recolhimento integral se deu em razão de fatores alheios a vontade do Defendente, como a grave crise financeira e hídrica que assolou o Município no período.

Nesse soar, cabe rememorar também que os fundos municipais, que contam com recursos próprios, não realizaram o recolhimento total das contribuições previdenciárias, de modo que contribuíram para o déficit previdenciário, não podendo tal omissão ser imputada, exclusivamente ao Defendente, com o julgamento pela irregularidade das presentes contas.

De outro norte, cumpre destacar que a própria legislação federal adotou comando em que o Ente Federativo é compelido a realizar aportes no caso de insuficiência financeira do órgão previdenciário, de modo que eventual déficit financeiro do mesmo não acarretará efetivo prejuízo aos segurados, na medida em que o Município é garantidor do recebimento de tais benefícios previdenciários. Portanto, independentemente da ocorrência de déficit financeiro e/ou atuarial, os usuários do RPPS estão protegidos pela regra inserta no § 1º do art. 2º da Lei Federal nº 9.717/98, *in verbis*:

*“Art. 2º A contribuição da União, dos Estados, do Distrito Federal e dos Municípios, incluídas suas autarquias e fundações, aos regimes próprios de previdência social a que estejam vinculados seus servidores não poderá ser inferior ao valor da contribuição do servidor ativo, nem superior ao dobro desta contribuição.*  
*§ 1º A União, os Estados, o Distrito Federal e os Municípios são responsáveis pela cobertura de eventuais insuficiências financeiras do respectivo regime próprio, decorrentes do pagamento de benefícios previdenciários.” – Destacou-se.*

Assim, importante ressaltar que o desequilíbrio em comento não enseja o risco de inadimplemento dos segurados, visto que é o próprio Município garantidor, em última instância, da aposentadoria de seus servidores que contribuem com o RPPS.

Tal fato, *per si*, deve também ser considerado para mitigar as irregularidades apontadas, que no presente caso se deu por completa insuficiência financeira da municipalidade, sobretudo em face da crise financeira nacional, cujos efeitos mais críticos para a municipalidade ocorreram no exercício de 2018, devendo tal falha ser remetida ao campo das recomendações.

Sem falar que, ainda que persistisse tais irregularidades, a jurisprudência dessa respeitável Corte de Contas, por reiteradas vezes, já reconheceu questões de força maior (Ex: período de estiagem), para aprovar as contas municipais, de modo que a presente irregularidade deve ser remetida ao campo das observações.

Por fim, acrescenta-se, que para se justificar a punibilidade do agente, se faz imprescindível a presença de um elemento de caráter objetivo, expresso no próprio dano ao erário, e outro subjetivo, caracterizado pelo dolo ou culpa no exercício da função, sendo evidente, que nos casos indicados no Relatório, não vislumbramos nem um nem outro, em face dos fatos de origem, passados, desvinculados da gestão do Defendente.

Ante todo o exposto, não poderá a situação em testilha ser analisada sem considerar o contexto fático vivido pela municipalidade à época, dito isto, pertinente é o comando do caput do art. 22 e seu § 1º, da Lei de Introdução às Normas do Direito Brasileiro, acrescido pela Lei Federal nº 13.655/2018, que dispõe sobre segurança jurídica e eficiência na criação e na aplicação do direito público:

Art. 22. **Na interpretação de normas sobre gestão pública, serão considerados os obstáculos e as dificuldades reais do gestor** e as exigências das políticas públicas a seu cargo, sem prejuízo dos direitos dos administrados.

§ 1º **Em decisão sobre regularidade de conduta** ou validade de ato, contrato, ajuste, processo ou norma administrativa, **serão consideradas as circunstâncias práticas que houverem imposto, limitado ou condicionado a ação do agente.**

Por meio deste dispositivo exige-se, do mesmo modo que ocorre em relação ao art. 20 da citada Lei, um ônus argumentativo acentuando do julgador, que deve levar em consideração, antes da aplicação de qualquer sanção, os obstáculos, as dificuldades reais do gestor público, bem como as exigências de políticas públicas.

Ou seja, é muito mais fácil interpretar uma situação já encerrada sem as pressões de demandas diametralmente opostas, sem considerar as dificuldades reais e trágicas que o administrador precisa lidar no seu dia-a-dia, nem as múltiplas necessidades urgentes da população.

Assim, o dispositivo em questão possui o objetivo de sensibilizar o intérprete frente às dificuldades que o agente público enfrenta rotineiramente na gestão, sobretudo no âmbito das chamadas decisões trágicas, possibilitando o desenvolvimento e a capacidade de inovação na Administração.

A gestão pública é repleta de obstáculos e dificuldades reais que, muitas vezes, não são levadas em consideração pelo intérprete do texto jurídico. Neste sentido, o art. 22 da LINDB traz o “primado de realidade”, estabelecendo que o órgão julgador não se restrinja ao texto legal, realizando uma análise menos perfunctória dos imbrólios vivenciados pelo administrador.

O objetivo da norma é de reduzir as interpretações formalistas, para que também sejam levadas em consideração as circunstâncias que influenciaram na conduta do agente. A expressa determinação de que o operador do direito público leve em conta os obstáculos e as dificuldades reais do gestor evidencia o **caráter contextualista** da nova norma ao impor principalmente ao aplicador da lei o dever de **considerar a realidade** de urgências e escassez em que se inserem as decisões cotidianas da Administração Pública brasileira.

Ressalta-se, também, que os equilíbrios financeiro e atuarial são problemas que atingem praticamente todos os municípios pernambucanos, conforme se observa através de reportagem do Diário de Pernambuco, publicada no dia 03/06/2016, que demonstra a situação de calamidade enfrentada pelos Institutos de Previdência do Estado, não podendo tal

irregularidade ser analisada de forma isolada, mas de forma sistemática, considerando as dificuldades que os gestores têm enfrentado no deslinde dessa problemática<sup>12</sup>. Vejamos:

*“Os regimes próprios de previdência (RPPS) dos municípios pernambucanos estão em colapso. Levantamento parcial feito pela Associação Municipalista de Pernambuco (Amupe) aponta que mais de 90% das 146 prefeituras que têm institutos próprios de previdência estão sem recursos para pagar os aposentados e pensionistas. **A situação se agravou com a crise econômica que provocou a queda de arrecadação dos municípios.** Além da dificuldade de quitar a folha de pessoal da ativa, as prefeituras têm que cobrir mensalmente o rombo da previdência. A conta não fecha porque a arrecadação das contribuições é menor do que as despesas. Existe o risco de faltar dinheiro para pagar os benefícios.” – Destacou-se.*

Sem falar que os precedentes dessa Corte relativizam a ocorrência de déficit do regime previdenciário, em razão da adoção de medidas – ações que no presente caso se identificariam pela regularização do recolhimento previdenciário. Leia-se:

*[...] CONSIDERANDO a ausência de documentos e informações solicitadas ao Fundo Previdenciário do Município de Aliança, desrespeitando o artigo 23 da Lei nº 12.600/2004 e artigos 1º e 2º da Resolução TC nº 01/2014;  
CONSIDERANDO que as alíquotas de contribuição previdenciária adotadas não respeitaram o equilíbrio financeiro e atuarial do RPPS;  
CONSIDERANDO que houve o repasse de contribuições sociais com atraso e sem os devidos acréscimos legais, caracterizando renúncia de receita;  
CONSIDERANDO que o Demonstrativo de Resultados da Avaliação Atuarial dos dois últimos exercícios financeiros apresentados pela defesa encontra-se em desconformidade com o artigo 1º da Lei Federal nº 9717/98, artigo 5º, XVI, b da Portaria MPS nº 204/08 e artigo 23 da Portaria MPS nº 403/08;  
CONSIDERANDO que houve empenho de despesa em valor inferior à nota fiscal, recolhimento indevido de tributos e notas fiscais inidôneas, desrespeitando a Lei Federal nº 4320, artigos 62 e 63, bem como normas do Distrito Federal, LC Estadual nº 4/1994, art. 1º e Decreto Estadual nº 25508/2005, art. 76;*

<sup>12</sup>Fonte: [http://www.impresso.diariodepernambuco.com.br/app/noticia/cadernos/economia/2016/06/03/interna\\_economia,146321/uma-bomba-prestes-a-estourar.shtml](http://www.impresso.diariodepernambuco.com.br/app/noticia/cadernos/economia/2016/06/03/interna_economia,146321/uma-bomba-prestes-a-estourar.shtml).

CONSIDERANDO que a Sra. Vivianne Oliveira não demonstrou ter tomado as iniciativas de sua competência **para mitigar a situação deficitária e atuarial do Fundo Previdenciário do Município de Aliança;** e

CONSIDERANDO o disposto nos artigos 70 e 71, incisos II e VIII, § 3º, c/c o artigo 75, da Constituição Federal e no artigo 59, inciso II, combinado com o artigo 61, § 2º, da Lei Estadual nº 12.600/04 (Lei Orgânica do Tribunal de Contas do Estado de Pernambuco), **Julgo REGULARES, COM RESSALVAS**, as contas da Presidente Executiva do Fundo Previdenciário do Município de Aliança ALIANÇAPREV, Sra. Vivianne Carvalho de Almeida Fonseca Oliveira, relativas ao exercício financeiro de 2013. [...]” – Destacou-se.

(PROCESSO Nº 1403754-3. PREFEITURA MUNICIPAL DE ALIANÇA. RELATOR CONSELHEIRO DIRCEU RODOLFO)

“VISTOS, relatados e discutidos os autos do Processo TCE-PE nº 1490185-7, ACORDAM, à unanimidade, os Conselheiros da Primeira Câmara do Tribunal de Contas do Estado, nos termos do voto do Relator, que integra o presente Acórdão,

CONSIDERANDO os termos do Relatório de Auditoria (fls. 970 a 990 dos autos), das Defesas apresentadas e da Nota Técnica de Esclarecimento (fls. 1228 a 1231 dos autos);

**CONSIDERANDO a ocorrência de repasse dos valores das contribuições previdenciárias ao Fundo de Previdência Municipal com atraso, em desrespeito ao Princípio do Equilíbrio Financeiro e Atuarial dos Regimes Próprios de Previdência prescritos no artigo 40 da Constituição Federal;**

CONSIDERANDO a situação deficitária atuarial crescente do Regime Próprio de Previdência do Município de Arcoverde, contrariando as normas que determinam o equilíbrio financeiro e atuarial do RPPS;

CONSIDERANDO que as irregularidades remanescentes ensejam determinações, de forma que não persistam em futuros exercícios;

CONSIDERANDO o disposto nos artigos 70 e 71, incisos II e VIII, § 3º, combinados com o artigo 75, da Constituição Federal, e no artigo 59, inciso II, da Lei Estadual no 12.600/04 (Lei Orgânica do Tribunal de Contas do Estado de Pernambuco),

**Em julgar REGULARES, COM RESSALVAS, as contas do Sr. Ésio Antônio Tenório Britto, Ordenador de Despesas do Fundo Previdenciário do Município de Arcoverde FUNPREMARC, relativas ao exercício financeiro de 2013, (...) – Destacamos.**

(PROCESSO TCE-PE Nº 1490185-7. PRESTAÇÃO DE CONTAS DOS GESTORES DO FUNDO PREVIDENCIÁRIO DO MUNICÍPIO DE ARCOVERDE FUNPREMARC. EXERCÍCIO DE 2013. UNIDADE GESTORA: FUNDO PREVIDENCIÁRIO DO MUNICÍPIO DE ARCOVERDE FUNPREMARC. RELATOR: CONSELHEIRO JOÃO CARNEIRO CAMPOS)

Desta feita, considerando todos os argumentos desenvolvidos, conclui-se que as

irregularidades aqui abordadas devem ser prontamente afastadas por essa Ilustre Corte de Contas, vez que constituem no máximo falhas formais, passíveis de relativização, devendo ser analisadas com esteio nos princípios da juridicidade, da reserva do possível, da proporcionalidade e razoabilidade.

### **3.5.1. Do item 8.3 do Relatório de Auditoria: Recolhimento das contribuições previdenciárias devidas ao RPPS. Exceção prevista na Súmula nº 08 do TCE/PE. Princípios da proporcionalidade e da razoabilidade.**

[ID.21] Ausência de recolhimento ao RPPS de contribuição decorrente de parcelamento de débitos previdenciários (Item 8.3).

[ID.22] Não adoção de alíquota sugerida pela avaliação atuarial.

Aponta o Relatório de Auditoria que houve o recolhimento integral das contribuições previdenciárias ao Regime Próprio de Previdência Social (RPPS), contudo de acordo com o Demonstrativo de Recolhimento das Contribuições Previdenciárias (doc. 42), há parcelamento vigente (nº 502/2018) no valor de R\$ 3.719.376,21, sendo que houve inadimplemento das parcelas 8ª a 12ª.

Por fim, o Demonstrativo da Dívida Fundada (doc. 63) aponta outra dívida (Acordo nº 792/2018) junto ao RPPS no valor de R\$ 4.423.865,40, relativas à contribuição patronal suplementar.

Ademais, aponta que o Regime Próprio deve adotar alíquota que preserve o equilíbrio financeiro e atuarial do sistema de previdência. Com base na Lei Municipal 2.348/2016 e no DRAA 2018, ano-base 2017 (doc. 67), observou-se que a alíquota patronal normal fixada pelo ente, apesar de respeitar o limite constitucional e legalmente estabelecidos, não foi a sugerida pela reavaliação atuarial, conforme explicitado abaixo:

Tabela 8.4 Aliquotas dos Segurados e Patronal, 2018 - Limoeiro

Aliquotas dos Segurados					
Tipo	Límite legal (%)	Aliquota atuarial (%)	Aliquota fixada em lei (%)		
Ativos (S) - Plano Financeiro	$S \geq 11$	11,00(1)	11,00(2)		
Aposentados (S) - Plano Financeiro	$S \geq 11$	11,00(1)	11,00(2)		
Pensionistas (S) - Plano Financeiro	$S \geq 11$	11,00(1)	11,00(2)		
Ativos (S) - Plano Previdenciário	$S \geq 11$	11,00(1)	11,00(2)		
Aposentados (S) - Plano Previdenciário	$S \geq 11$	11,00(1)	11,00(2)		
Pensionistas (S) - Plano Previdenciário	$S \geq 11$	11,00(1)	11,00(2)		

Aliquota Patronal					
Tipo	Límite legal (%)	CN atuarial (%)	CN fixada em lei (%)	CS atuarial (%)	CS fixada em lei (%)
Ente (E) - Plano Financeiro	$S \leq E \leq 2S$	12,00(1)	12,00(2)		
Ente (E) - Plano Previdenciário	$S \leq E \leq 2S$	21,30(1)	12,00(5)	4,00(1)	4,00(2)

Fonte: (1) Demonstrativo de Resultado da Avaliação Atuarial - DRAA do exercício anterior (doc. 67)  
(2) Cópia da norma que define as alíquotas de contribuição para o RPPS (doc. 69)

Obs: CN = Contribuição Normal  
CS = Contribuição Suplementar

Cumprir informar, preliminarmente, que no que diz respeito ao parcelamento vigente no exercício 2018, de nº 502/2018 com as respectivas parcelas com vencimento no referido exercício, foram todas devidamente quitadas, conforme Relação de Pagamentos anexa (**Doc.15**). Assim, em relação ao parcelamento de nº 792/2018, o Município já efetuou o pagamento da primeira parcela no valor de R\$ 15.060,62 em 10/07/2018, consoante anexo (**Doc.15.1**), encontrando-se, portanto, adimplente.

Por outro lado, em relação as Provisões Matemáticas, ressalta-se que os registros estão de acordo com Avaliação Atuarial, conforme Página 27 (Plano Financeiro) e Página 97 (Plano Previdenciário). Isso porque, os Balanços Isolados do RPPS estão corretos, ocorreu que o Atuário usou apenas uma conta (2.2.7.2.1.05.00) no desdobramento da análise do Plano de Amortização.

No balanço patrimonial consolidado da Prefeitura, mais precisamente no Passivo não Circulante, por encontrar-se registrado apenas em uma conta 2.2.7.2.1.05.00, o registro apontou somente como Amortização do Plano Previdenciário, menosprezando o montante de R\$ 517.194.953,87 relativo à Amortização do Financeiro e o valor de R\$ 7.162.972,87 concernente à Amortização do Previdenciário, totalizando o quantum de R\$ 524.357.926,74, valor registrado

no consolidado da Prefeitura. Justificado, portanto, os questionamentos da auditoria quanto aos registros das provisões matemáticas.

Outrossim, afirma a auditoria que as alíquotas de contribuição do ente, apesar de respeitarem os limites constitucional e legalmente estabelecidos, não foram as sugeridas pela reavaliação atuarial e que tal fato pode implicar desequilíbrio financeiro do RPPS colocando em risco sua sustentabilidade prevista no art. 40, caput, da Constituição Federal, sendo de responsabilidade do chefe do Poder Executivo o envio ao Poder Legislativo de projeto de lei, de modo a contemplar uma alíquota que preserve o patrimônio e a segurança do regime.

Sobre a afirmação da auditoria é possível, com a devida vênia, elucidar que o art. 19, § 2º, da Portaria MPS nº 403/2008 exige a realização de exame de viabilidade fiscal, financeira e orçamentária para aplicação das alíquotas propostas no estudo atuarial. Esta exigência tem o caráter preventivo contra a adoção de planos que não possuem a efetiva capacidade de equacionar o déficit atuarial, postergando a tomada de medidas que venham promover a sustentabilidade do regime próprio. Como a proposição de um novo plano implica na declaração implícita da inadequação do anterior, cabe ser realizada a análise da viabilidade do plano anteriormente detalhado.

Nesta toada, o exame de viabilidade fiscal adotado consiste, inicialmente, na apuração do comportamento do valor real da Receita Corrente Líquida (RCL) do Município no período definido que, no caso, seria entre o valor da RCL no último período do exercício da prestação de contas (X) e montante dela no último período do exercício de cinco anos atrás (X-5). Assim, o efeito inflacionário seria desprezado com a atualização do valor da RCL do exercício de cinco anos anteriores à data da base do relatório de gestão fiscal do exercício da prestação de contas, que fora utilizado para o exame. Noutras palavras, não interessa à análise o comportamento do valor nominal da RCL e sim a sua variação real, visto que o cálculo atuarial desconsidera o efeito inflacionário.

Assim, sendo verificado um crescimento real ao ano, este percentual é aplicado sobre o valor da RCL do período final do exercício da prestação de contas para a elaboração de uma projeção futura ao longo do período em que o plano de amortização seria executado.

Caso seja apurado redução em termos reais da RCL ao longo do período definido, o gestor deve adotar uma postura conservadora na análise que se consiste na manutenção do valor do último período do exercício da prestação de contas ao período de execução do plano de amortização. **Em outras palavras, considera-se que ela se mantém, no mínimo, constante em termos reais durante a execução do plano de amortização.**

A título de exemplo, sabendo que o ente municipal tem limite de comprometimento da receita corrente líquida (RCL) com gastos de pessoal definido em 54%, e caso decida adotar o modelo de um município sem regime próprio com o percentual máximo de contribuição a cargo do ente (24%) para o RGPS. Nesse modelo, o gasto máximo com a folha ficaria limitado a 43,55% da RCL, restando apenas 10,45% para encargo patronal.

Entretanto, há gastos na folha que não estão incluídos na base de cálculo da contribuição patronal para o RGPS. Em vista disso, considera-se prudente adotar o patamar de 10% como parâmetro de viabilidade do plano de amortização, isto é, caso o custo do plano ultrapasse esse percentual ao longo de sua execução, ele seria considerado inviável em termos fiscais.

Feitas tais considerações e verificando o estudo atuarial citado pela auditoria, **NÃO HÁ** indicativo de majoração da alíquota da contribuição normal (patronal). Vejamos como foi apontado pelo atuário:

**MELO AUDITORIA E ASSESSORIA LTDA**  
CNPJ 21.681.222/0001-97

Tabela 8 – Equilíbrio Financeiro e Atuarial

ANO	CUSTEIO NORMAL			APORTE - %
	ENTE	ATIVOS	INATIVOS E PENSIONISTAS	ENTE
2018	12,00%	11,00%	11,00%	0,00%
BASE DE CÁLCULO				
ATIVOS	Salário Mensal			
INATIVOS	Sobre o valor que exceder o valor máximo do RGPS			
PENSIONISTAS	Sobre o valor que exceder o valor máximo do RGPS			
ENTE – C. NORMAL	Sobre a Folha Salarial Ativos			
ENTE – APORTE	Conforme estabelecido em Legislação Municipal			

**MELO AUDITORIA E ASSESSORIA LTDA**  
CNPJ 21.681.222/0001-97

Tabela 8 – Equilíbrio Financeiro e Atuarial

ANO	CUSTEIO NORMAL			APORTE - %
	ENTE	ATIVOS	INATIVOS E PENSIONISTAS	ENTE
2018	12,00%	11,00%	11,00%	4,00%
2019 À 2050	21,30%	11,00%	11,00%	4,00%
BASE DE CÁLCULO				
ATIVOS	Salário Mensal			
INATIVOS	Sobre o valor que exceder o valor máximo do RGPS			
PENSIONISTAS	Sobre o valor que exceder o valor máximo do RGPS			
ENTE – C. NORMAL	Sobre a Folha Salarial Ativos			
ENTE – APORTE	Conforme estabelecido em Legislação Municipal			

Desse modo, diferentemente do afirmado pela auditoria, não há indicativo no referido estudo atuarial de majoração da alíquota de contribuição patronal para 17,73%. E mesmo que houvesse tal indicativo, o Município, antes de implementar, deve efetivar as análises de viabilidade contidas na Portaria MPS nº 403/2008.

Por conseguinte, a crise hídrica contribuiu para a instabilidade econômica do Ente Municipal o que, somado a disponibilização e melhoria dos serviços públicos essenciais, inevitavelmente, acarretou na falha tocante ao recolhimento das obrigações previdenciárias devidas ao RPPS.

É imperioso destacar, nesse sentido, que não se está dizendo aqui que a crise hídrica ou os pesados investimentos nos serviços públicos essenciais isentam o gestor de responsabilidade, mas sim que, em um processo que se analisa a culpabilidade do agente, deve-se verificar as circunstâncias que houverem imposto, limitado ou condicionado a ação do mesmo, de modo a sopesar os fatores que tenham acabado por influenciar decisivamente a conduta praticada, com vistas a alcançar um julgamento justo, conforme determina a Lei de Introdução as Normas do Direito Brasileiro, especificamente em seu art. 22, §1º.

Ora, Douta Julgadora, considerando os esclarecimentos trazidos no presente instrumento defensivo, resta claro que não houve por parte do Gestor uma atitude deliberada (dolosa) de malferir a legislação que rege a matéria ou de prejudicar a gestão previdenciária municipal.

Portanto, sob todos os aspectos e regularização do apontamento, deve o presente achado ser mitigado e levado ao campo das recomendações, em respeito aos princípios constitucionais da razoabilidade e da proporcionalidade. Até mesmo porque, demonstrou que a gestão municipal cumpriu integralmente os recolhimentos das obrigações previdenciárias, comprovando a eficiente gestão previdenciária por parte do Poder Executivo Municipal.

### **3.6. DO ITEM 8 DO RELATÓRIO DE AUDITORIA: TRANSPARÊNCIA PÚBLICA:**

Acerca de tal item, o Relatório de Auditoria apontou no Resumo Conclusivo que o Poder Executivo Municipal não disponibilizou integralmente para a sociedade o conjunto de informações exigidas na LRF, na Lei Complementar nº 131/2009, na Lei nº 12.527/2011 (LAI) e na Constituição Federal, apresentando um nível de transparência “Insuficiente”.

Importa registrar, preliminarmente, que no exercício de 2018 o Município de Limoeiro substituiu os sistemas contábeis e promoveu a implantação de outros integrados ao portal da transparência, de modo a agilizar a inserção dos dados, inclusive de forma automática, fato que pode ser facilmente comprovado do simples acesso ao site e Portal da Prefeitura Municipal.

Desta feita exigiu a migração dos dados do sistema contábil anterior para o novo e após análise dos dados produzidos de Janeiro a Junho de 2018 fez-se necessário o reprocessamento da contabilidade neste período.

Assim, cumpre esclarecer que já estão disponíveis os novos sites institucional e do Portal da Transparência sendo o endereço: <http://www.limoeiro.pe.gov.br> e <http://www.limoeiro.pe.gov.br/taldatatransparencia>, inclusive com dados atualizados.

De mais a mais, o Portal da Transparência é a radiografia daquele momento, que é encontrado no momento do acesso. Prova disso é que essa Egrégia Corte de Contas, quando da emissão da Resolução TC 033/2018, que subsidiou a análise previu que após resultado, o gestor terá 10 (dez) dias úteis para se manifestar, e tão somente findo o prazo e após esclarecimentos, a auditoria **PROCEDERÁ À SUA ANÁLISE E À REAVALIAÇÃO DO ÍNDICE**, senão vejamos:

*Art. 16. Uma vez ultimada a fiscalização, a UJ será informada do resultado, sendo-lhe concedido o prazo de 10 (dez) dias úteis para manifestar-se quanto a eventuais inconsistências encontradas.*

*Parágrafo único. Findo o prazo referido no caput, sendo apresentados esclarecimentos por parte da UJ, a unidade de fiscalização procederá à sua análise e à reavaliação do índice apurado.*

Na esteira de tais fatos, para melhor demonstrar o atendimento de cada ponto, colaciona-se à presente, cópia das telas do site e portal da transparência em funcionamento desde 2018, comprovando as providências adotadas pelo Município e, quando for o caso, as justificativas necessária e ainda, juntando quadros com imagens das telas do site e portal da transparência orientando, portanto, a reanálise do portal da Transparência da Prefeitura Municipal de Limoeiro.

Com efeito, naquela data o Município apresentou as justificativas e comprovações necessárias, fazendo, inclusive, constar *prints* das telas do Site e Portal da Transparência, comprovando a existência de cada item analisado e negativedo. No entanto, não houve

reavaliação para fins de apuração de novo índice de transparência. A seguir, telas do site e portal da transparência implantados em 2018:

### NOVO SITE DO PORTAL DA TRANSPARÊNCIA (2018)

### CONTABILIDADE

A callout bubble with a green border containing the text 'Ferramenta de Pesquisa Livre'.

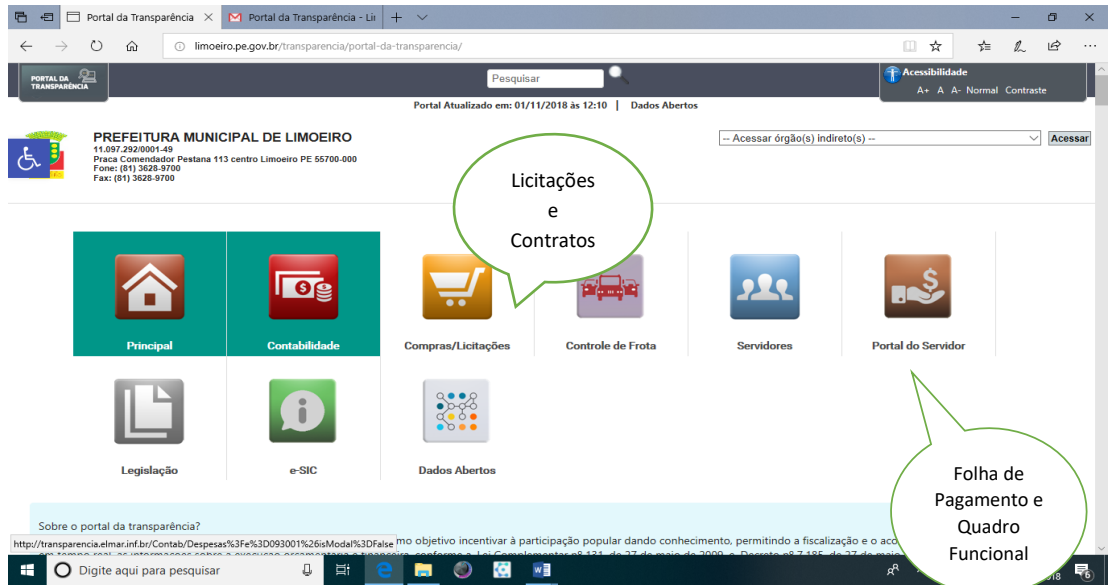

## RECEITAS

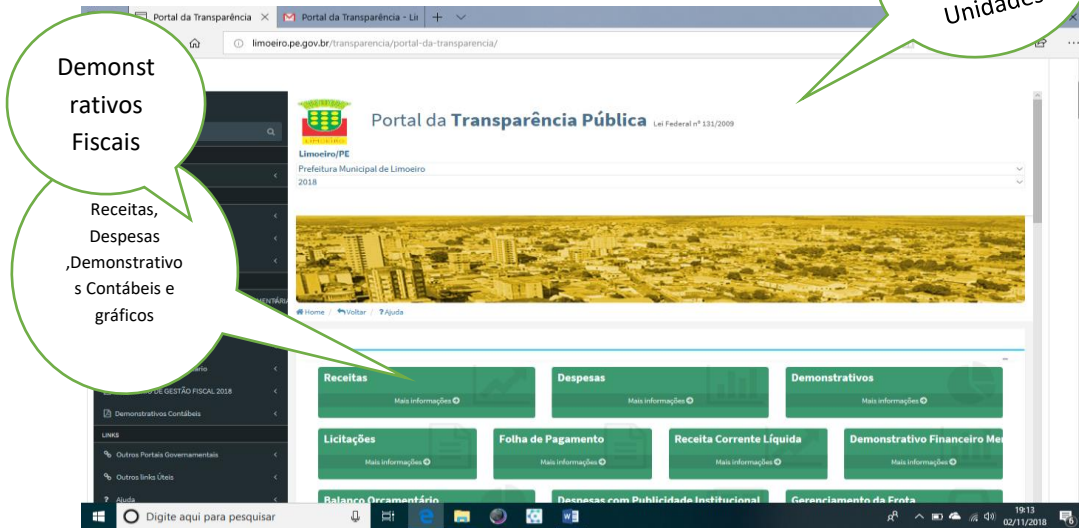

Portal da Transparência

Contabilidade - Despesas

Portal da **Transparência Pública** Lei Federal nº 251/2009

Salvar como

Resultado da Consulta de Receitas Orçamentárias

Nº Guia	Receita	Instituição	Descrição da Receita	Data	Nome	CPF/CNPJ	Valor Previsto(R\$)	Valor Lançado(R\$)	Valor Arrecadado(R\$)
1940	1.6.1.0.01.11	Faculdade de Ciências da Administração de Limeiro	ANUIDADE CURSOS DE LICENCIATURA EM MAT	11/03/2018	FACULDADE DE CIÊNCIA DA ADMINISTRAÇÃO DE L	11.166.7410001-6	0,00	0,00	58,34
1938	1.6.1.0.01.11	Faculdade de Ciências da Administração de Limeiro	ANUIDADE CURSOS DE CIÊNCIAS CONTÁBEIS	11/03/2018	FACULDADE DE CIÊNCIA DA ADMINISTRAÇÃO DE L	11.166.7410001-6	0,00	0,00	1.911,49
1937	1.6.1.0.01.11	Faculdade de Ciências da Administração de Limeiro	ANUIDADE CURSOS DE ADMINISTRAÇÃO	11/03/2018	FACULDADE DE CIÊNCIA DA ADMINISTRAÇÃO DE L	11.166.7410001-6	0,00	0,00	363,60
1934	1.6.1.0.01.11	Faculdade de Ciências da Administração de Limeiro	ANUIDADE CURSOS DE DIREITO	11/03/2018	FACULDADE DE CIÊNCIA DA ADMINISTRAÇÃO DE L	11.166.7410001-6	0,00	0,00	6.288,19
1933	1.6.1.0.01.13	Faculdade de Ciências da Administração de Limeiro	RECEITA DA DÍVIDA ATIVA - FACAL	11/03/2018	FACULDADE DE CIÊNCIA DA ADMINISTRAÇÃO DE L	11.166.7410001-6	0,00	0,00	42,60
1939	1.6.1.0.01.12	Faculdade de Ciências da Administração de Limeiro	SERVIÇOS ADM. E COMERCIAIS GERAIS - MULT	11/03/2018	FACULDADE DE CIÊNCIA DA ADMINISTRAÇÃO DE L	11.166.7410001-6	50.000,00	0,00	42,60
8361	1.1.1.3.03.11	Prefeitura Municipal de Limeiro	BRRF - TRABALHO - PRINCIPAL	11/03/2018	PREFEITURA MUNICIPAL DE LIMEIRO	11.097.2920001-4	1.000.000,00	0,00	6.169,70

Valor Total (R\$): 76.501.349,67

Gerador de relatórios

## TELA DE DESPESAS

Portal da Transparência

Contabilidade - Despesas

limoiero.pe.gov.br/transparencia/portal-da-transparencia/

Localizar na página caetano Nenhum resultado

Resultado da Consulta de Despesas Orçamentárias

Número	Instituição	Data	Nome	CPF/CNPJ	LICITAÇÃO	Nº LICITAÇÃO	Modalidade	ORGÃO	UNID. ORÇAMENTAR	FUNÇÃO	SUBFUNÇÃO	PROGRAM
2022	FUNDO MUNICIPAL DE SAUDE	27/09/2018	OZEIAS DA SILVA	***-221.284-**	NÃO		0-Sem Licitação	214 - FUNDO MUN	21400 - FUNDO MUNIC	10 - Saúde	122 - Admini	58 - MAN
1425	SEC. MUN. DE ADMINISTRAÇÃO, TRÂNSITO E S	27/09/2018	PREFEITURA MUNICIPAL DE LIMEIRO	11.097.2920001-49	NÃO		0-Sem Licitação	202 - SEC. MUNIC	20200 - SEC. MUNICIP	4 - Adminis	122 - Admini	21 - ADME
1424	SEC. MUN. DE DESENV. AGRÍCOLA E MEIO AMBIENTE	27/09/2018	PREFEITURA MUNICIPAL DE LIMEIRO	11.097.2920001-49	NÃO		0-Sem Licitação	211 - SEC. MUN. D	21100 - SEC. MUN. DE	20 - Agricul	122 - Admini	21 - ADME
1423	SEC. MUNICIPAL DE ADMINISTRAÇÃO, TRÂNSITO E S	27/09/2018	PREFEITURA MUNICIPAL DE LIMEIRO	11.097.2920001-49	NÃO		0-Sem Licitação	202 - SEC. MUNIC	20200 - SEC. MUNICIP	4 - Adminis	122 - Admini	21 - ADME
1964	FUNDO MUNICIPAL DE SAUDE	27/09/2018	CELPE - COMPANHIA ENERGÉTICA DE PERNAMBUC	10.835.9320001-08	NÃO		0-Sem Licitação	214 - FUNDO MUN	21400 - FUNDO MUNIC	10 - Saúde	301 - Atenciã	22 - BLOC
1965	FUNDO MUNICIPAL DE SAUDE	27/09/2018	CELPE - COMPANHIA ENERGÉTICA DE PERNAMBUC	10.835.9320001-08	NÃO		0-Sem Licitação	214 - FUNDO MUN	21400 - FUNDO MUNIC	10 - Saúde	301 - Atenciã	22 - BLOC
1995	FUNDO MUNICIPAL DE SAUDE	27/09/2018	CELPE - COMPANHIA ENERGÉTICA DE PERNAMBUC	10.835.9320001-08	NÃO		0-Sem Licitação	214 - FUNDO MUN	21400 - FUNDO MUNIC	10 - Saúde	301 - Atenciã	22 - BLOC

Clique duas vezes para abrir o detalhamento do registro.

Total Empenhado(R\$) 101.867.819,38  
 Total Liquidado(R\$) 79.107.945,56  
 Total Pago(R\$) 68.557.777,80  
 Total Saldo(R\$) 33.430.141,58

## TELA DESPESAS – OUTRAS INFORMAÇÕES

**Instituição:** SECRETARIA MUNICIPAL DE INFRAESTRUTURA E DE SERVIÇOS PÚBLICO  
**Data Empenho:** 1/10/2018  
**Nº Empenho:** 1449  
**Valor(Re):** 13.036,87

**Classificação Orçamentária Programática**

**Orgão:** 212 - SECRETARIA MUNICIPAL DE INFRAESTRUTURA E DE SERVIÇOS PÚBLICO  
**Unidade Orçamentária:** 21200 - SECRETARIA MUNICIPAL DE INFRAESTRUTURA E DE SERVIÇOS PÚBLICO  
**Função:** 15 - Urbanismo  
**Sub-Função:** 451 - Infra-Estrutura Urbana  
**Programa de Governo:** 323 - PLANEJAMENTO URBANO  
**Ação de Governo:** 2265 - OBRAS TÉCNICA E ADMINISTRATIVA DA SEC. DE INFRA ESTRUTURA, OBRAS E  
**Fonte de Recursos:** 1 - Recursos Ordinários

**Classificação Da Despesa**

**Natureza da Despesa:** 339039 - Outros Serviços de Terceiros - Pessoa Jurídica  
**Sub-Elemento da SIN:** - SEM SUBELEMENTO

**Origem dos Recursos:** 5-Recursos Próprios - (Ordinário, não vinculado)      **Meta:** 6-Outras

**Endereço:** RUA RUI BARBOSA      **Número:** 449  
**Bairro:** CENTRO      **CEP:** 52700000  
**Cidade:** SP      **UF:** SP

**Nome:** LINK CARD ADMINISTRADORA DE BENEFÍCIOS EIRELI - EP      **CPF/CNPJ:** 12.039.966.0001-11

**Endereço:** RUA RUI BARBOSA      **Número:** 449  
**Bairro:** CENTRO      **CEP:** 52700000  
**Cidade:** SP      **UF:** SP

**Fixo:**      **Celular:**      **Fax:**

**Historico:** VALOR QUE SE EMPENHA REFERENTE AO CONTRATO DOS SERVIÇOS PARA IMPLANTAÇÃO E OPERAÇÃO DE SISTEMA INFORMATIZADO, VIA INTERNET, INTEGRADO DE GESTÃO DE FROTA DE VEÍCULOS, COM VISTA À AQUISIÇÃO DE COMBUSTÍVEIS, LUBRIFICANTES E FILTROS, ATRAVÉS DA TECNOLOGIA DE CARTÃO, PARA VEÍCULOS AUTOMOTORES DA FROTA DESTA MUNICIPALIDADE, CONFORME PRECÃO PRESENCIAL Nº 09/2018, MÊS DE SETEMBRO/2018 (SERV. URBANOS).

**Nº:**      **Modalidade:** 0-Sem Licitação

**Aquisições:**

## INFORMAÇÕES LICITAÇÕES E CONTRATOS

**Licitações (2018)**

#	Órgão	Nº Licitação	Valor	Modalidade	Abertura/Realização	Homologação	Situação	Tipo Objeto	Objeto	Nº Proposta
	093001-PREFEITURA MUNICIPAL DE LIMOIEIRO	000072018		CHAMADA PÚBLICA	23/10/2018		EM ANDAMENTO	COMPRA E SERVIÇOS	CRENCIAMENTO DE PROFISSIONAIS MÉDICOS PARA INTEGRAR O CADASTRO MÉDICOS PERITOS PARA A PRESTAÇÃO DE SERVIÇOS DE PERÍCIA E AVALIAÇÃO MÉDICA COM VISTAS À CONCESSÃO DE APOSENTADORIA POR INVALIDEZ E CONCESSÃO DE BENEFÍCIO AUXÍLIO DOENÇA	
	093001-PREFEITURA MUNICIPAL DE LIMOIEIRO	000082018	R\$ 514.445,87	TOMADA DE PREÇO	17/09/2018	24/09/2018	FINALIZADA	OBRA E SERVIÇO DE ENGENHARIA	Contratação de empresa especializada em obra de Pavimentação em Paralelepípedos de Diversas ruas de LIMOIEIRO/PE	10
									Contratação de empresa especializada visando à formação de registro de	

## PASTA COM ARQUIVOS (EDITAL)

Portal da Transparência

limoiero.pe.gov.br/transparencia/portal-da-transparencia/

Localizar na página caetano Nenhum resultado

#	Órgão	Nº Licitação	Valor	Modalidade	Abertura / Realização	Homologação	Situação	Tipo Objeto	Objeto	Nº Propost
	093001-PREFEITURA MUNICIPAL DE LIMOIEIRO	00007201							CREDECIMENTO DE PROFISSIONAIS MEDICOS PARA INTEGRAR O CADASTRO MEDICOS PERITOS PARA A PRESTACAO DE SERVICOS DE PERICIA E AVALIACAO MEDICA COM VISTAS A CONCESSAO DE APOSENTADORIA POR INVALIDEZ E CONCESSAO DE BENEFICIO AUXILIO DOENCA	
	093001-PREFEITURA MUNICIPAL DE LIMOIEIRO	00008201							Contratacao de empresas especializadas em obra de Pavimentacao em Paralelepipedos de Diversas ruas de Limoiero/PE	10
	093001-PREFEITURA MUNICIPAL DE LIMOIEIRO	00004201							Contratacao de empresa especializada visando a formacao de registro de preco, consignado em ata, pelo prazo de 12 meses, objetivando a eventual contratacao de empresa especializada na prestacao de servicos tecnicos de publicidade e propaganda, de caracter educativo, informativo e de orientacao social do Municipio de Limoiero	

Documentos da Licitação

ENTIDADE: PREFEITURA MUNICIPAL DE LIMOIEIRO  
Nº LICITAÇÃO: 000072018  
MODALIDADE: CHAMADA PÚBLICA  
DT.HOMOLOGAÇÃO:  
OBJETO: COMPRA E SERVIÇOS  
SITUAÇÃO: EM ANDAMENTO

Lista de Arquivos :

Edital.pdf

## ABA DE CONTRATOS

Portal da Transparência

limoiero.pe.gov.br/transparencia/portal-da-transparencia/

Localizar na página caetano Nenhum resultado

Contabilidade Compras/Licitações Frota Servidores Portal do Servidor Dados Abertos Sobre o Portal

PREFEITURA MUNICIPAL DE LIMOIEIRO  
11.937.292/0001-43  
Praça Coronador Platana 113  
Fone: (01) 3628-9765  
Fax: (01) 3628-9760

LICITAÇÕES CONTRATOS

Portal Atualizado em: 01/11/2018 às 12:10 | Este módulo sofreu alteração de dados

Exercício: 2018 [CONSULTAR]

Período: 01/01/2018 a 08/11/2018 [FILTRAR]

Visualizar por: [Selecione]

[RECOLHER TODOS] [EXPANDIR TODOS]

Licitações (2018)

\* Para detalhar a licitação clique na 'lupa' ao lado de cada linha de registro

Insira o texto para pesquisar...

Arraste um cabeçalho de coluna aqui para agrupar por essa coluna

Annotations:  
- Green circle around 'Contratos' in the navigation menu.  
- Green circle around 'Permite mostrar todos os contratos' with an arrow pointing to the 'FILTRAR' button.

Portal da Transparência x +

limoeiro.pe.gov.br/transparencia/portal-da-transparencia/

Localizar na página caetano Nenhum resultado

Nº Licitação

#	Orgão	Nº Contrato	CPF/CNPJ	Fornecedor	Assinatura	Vigência	Valor	OBS	Modalidade	Situação
Nº Licitação: 000012018										
093001	PREFEITURA MUNICIPAL DE LIMOeiro	000512018	03036083000167	FERRUDD COMERCIAL LTDA EPP	23/03/2018	05/06/2018	R\$ 27.255,00		ADESÃO A REGISTRO DE PREÇO	FINALIZADA
093001	PREFEITURA MUNICIPAL DE LIMOeiro	000522018	05560250000108	SM CORDEIRO DE MELO EIRELI EPP	23/03/2018	05/06/2018	R\$ 31.965,00		ADESÃO A REGISTRO DE PREÇO	FINALIZADA
093001	PREFEITURA MUNICIPAL DE LIMOeiro	000402018	13962001000169	BARROS CONSTRUCOES E SERVICOS LTDA EPP	27/02/2018	26/06/2018	R\$ 203.776,15		TOMADA DE PREÇO	FINALIZADA
093001	PREFEITURA MUNICIPAL DE LIMOeiro	000412018	27400766000110	NUCLEO PRODUTIVO DAS MULHERES DE LAJES	27/02/2018	31/12/2018	R\$ 681.472,76		CHAMADA PÚBLICA	FINALIZADA
093001	PREFEITURA MUNICIPAL DE LIMOeiro	000242018	82338876415	MARIA BETÂNIA DE MELO SILVA	18/01/2018	17/01/2019	R\$ 820,00		DISPENSA POR OUTROS MOTIVOS	FINALIZADA
093001	PREFEITURA MUNICIPAL DE LIMOeiro	000162018	23569191000102	LUAN ALVES DE LUCENA EIRELI ME	12/01/2018	11/02/2018	R\$ 45.000,00		INEXIGÍVEL	FINALIZADA
Nº Licitação: 000022018										
093001	PREFEITURA MUNICIPAL DE LIMOeiro	000902018	17331335000195	C & M CONSTRUTORA E PRESTADORA DE SERVICOS LTDA ME	03/07/2018	02/10/2018	R\$ 135.257,69		TOMADA DE PREÇO	FINALIZADA

Digite aqui para pesquisar

Detalhar

Portal da Transparência x +

limoeiro.pe.gov.br/transparencia/portal-da-transparencia/

Localizar na página caetano Nenhum resultado

093001	PREFEITURA MUNICIPAL DE LIMOeiro	000512018	03036083000167	FERRUDD COMERCIAL LTDA EPP	23/03/2018	05/06/2018	R\$ 27.255,00		ADESÃO A REGISTRO DE PREÇO	FINALIZADA
--------	----------------------------------	-----------	----------------	----------------------------	------------	------------	---------------	--	----------------------------	------------

PREFEITURA MUNICIPAL DE LIMOeiro  
 11.097.230/0001-43  
 Praça Comendador Pastana 113 centro Limoeiro PE 55700-000  
 Fone: (011) 3628-9700  
 Fax: (011) 3628-9700

**Contratos da Licitação (000012018 - FINALIZADA)**

Und. Gestora: PREFEITURA MUNICIPAL DE LIMOeiro  
 Objeto: 2 - Adesão a Ata de Registro de Preços nº 000132017 do Fundo Municipal de Saúde de Limoeiro, Aquisição parcelada e eventual de Materiais Permanentes do Tipo Eletrodomésticos e Eletroeletrônicos para atender as necessidades da Administração Pública Municipal

Visualizar Contrato	Contrato	CPF/CNPJ	Fornecedor	Assinatura
	000522018	05560250000108	SM CORDEIRO DE MELO EIRELI EPP	23/03/2018
	000512018	03036083000167	FERRUDD COMERCIAL LTDA EPP	23/03/2018

http://transparencia.elmar.inf.br/Licitacao%3Ffe%3D093001%26Tab%3D2%26isModal%3DFalse%23

Digite aqui para pesquisar

Mostra a íntegra do contrato

**SERVIDORES (Folha de Pagamento)**

Portal da Transparência x + v

limoeiro.pe.gov.br/transparencia/portal-da-transparencia/

Wi-Fi: Habilitado Nenhum resultado

RECOLHER TODOS EXPANDIR TODOS

Folha de Pagamento - 09/2018

Vantagens: R\$ 2.926.480,00 Descontos: R\$ 573.459,50 Líquido: R\$ 2.353.016,00

Insira o texto para pesquisar...

Competência

#	Nome	CPF	Cargo	Secretaria	Regime	Dt. Admissão	Vantagens	Desconto	Líquido
Competência: 09/2018 (Vantagens: R\$ 2.926.479,33, Desconto: 573460, Líquido: R\$ 2.353.019,22) (Continua na próxima página)									
	ABIGAIL HAYDEE CAVALCANTE FONTES	***58548401**	PROFESSOR (A) - I	SEC DE PLANEJAMENTO, ADMINISTRACAO, TECN- INATIVO	APOSENTADO	01/02/1962	R\$ 1.144,80	0	R\$ 1.144,80
	ADEILDO DE LIMA PINTO	***67412491**	FISCAL DE OBRAS	SEC MUN DE INFRA-ESTRUTURA - LIMPEZA URBANA - EFET	ESTATUTÁRIO	17/11/1992	R\$ 1.073,10	118,04	R\$ 955,06
	ADEILDO GUILHERME DA SILVA	***31991449**	AUXILIAR DE SERVIÇOS GERAIS	FUNDEB 40% - CONTRATO EMERGENCIAL	CONTR. POR EXCEP. INT. PÚBLICO	19/02/2018	R\$ 954,00	76,32	R\$ 877,68
	ADELI CARDOSO DE ANDRADE	***17932434**	PROFESSOR ANOS FINAIS	FUNDEB 60% - EJA - EFETIVOS	ESTATUTÁRIO	02/07/2007	R\$ 4.624,90	1823,9	R\$ 2.801,00
	ADELIA FERREIRA DE			FUNDEB 40% - CONTRATO	CONTR. POR EXCEP. INT.				

01:23 08/11/2018

Pois bem, conforme supramencionado, desde o exercício de 2018 o Município de Limoeiro promoveu a alteração necessária na estrutura do site institucional e portal da transparência. No entanto, apenas na aferição do índice de 2019 é que será comprovada a regularidade integral do portal da transparência do ente.

Destaque-se que já no exercício de 2018, a gestão municipal cumpriu a grande parte das condições estabelecidas pelas legislações de regência, pelo que estas irregularidades não podem vir a ensejar a rejeição das presentes contas, já que não se revestem de gravidade suficiente a maculá-las.

Inclusive, essa Corte de Contas possui diversos precedentes nos quais as contas então analisadas foram aprovadas, ainda que com ressalvas, mesmo diante de algumas falhas em relação à transparência pública, inclusive quando o nível de transparência era crítico e insuficiente, O QUE NÃO OCORREU NO CASO EM APREÇO, vejamos:

“PROCESSO TCE-PE N° 18100752-6 RELATOR: CONSELHEIRO CARLOS NEVES MODALIDADE - TIPO: Prestação de Contas – Governo EXERCÍCIO: 2017 UNIDADE JURISDICIONADA: Prefeitura Municipal de Granito INTERESSADOS: João Bosco Lacerda de Alencar LUIS ALBERTO GALLINDO MARTINS (OAB 20189-PE) ORGÃO JULGADOR: PRIMEIRA CÂMARA PRESIDENTE DA SESSÃO: CONSELHEIRO CARLOS NEVES PARECER PRÉVIO Decidiu, à unanimidade, a PRIMEIRA CÂMARA do Tribunal de Contas do Estado de Pernambuco em sessão Ordinária realizada em 18/02/2020, João Bosco Lacerda De Alencar: **CONSIDERANDO** os termos do Relatório de Auditoria (doc. 78) e da defesa apresentada (doc. 85); **CONSIDERANDO** as falhas de controle constatadas, desde o planejamento governamental à execução orçamentária e financeira, contrariando as normas de controle orçamentário, financeiro e patrimonial, em especial os artigos 85 e 89 da Lei Federal n 4.320/64; **o CONSIDERANDO que o Poder Executivo municipal não disponibilizou integralmente para a sociedade o conjunto de informações exigido na Lei de Responsabilidade Fiscal (LRF), na Lei Complementar n 131/2009, na Lei n 12.527/2011 (Lei de o Acesso à Informação - LAI) e na Constituição Federal, apresentando nível de transparência “Crítico”, conforme aplicação de metodologia de levantamento do Índice de Transparência dos Municípios de Pernambuco (ITM-PE); CONSIDERANDO** que as irregularidades apontadas pela auditoria ensejam determinações para que não voltem a se repetir em futuros exercícios; **CONSIDERANDO** o disposto nos artigos 70 e 71, inciso I, combinados com o artigo 75, bem como com os artigos 31, §§ 1º e 2º, da Constituição Federal e o artigo 86, § 1º, da Constituição de Pernambuco; **EMITIR Parecer Prévio recomendando à Câmara Municipal de Granito a aprovação com ressalvas das contas do(a) Sr(a). João Bosco Lacerda De Alencar, Prefeito, relativas ao exercício financeiro de 2017”..**

Nesse contexto, tendo em vista a regularização do Portal da Transparência municipal exigida também não há o que falar em irregularidade quanto ao ponto em questão.

#### **4. DOS PEDIDOS.**

Diante de todo exposto, o Defendente requer que seja a presente Defesa Prévia recebida e provida, isentando-lhe de qualquer responsabilização, com a emissão de parecer prévio recomendando a aprovação, ainda que com ressalvas, das presentes contas municipais, visto que o mesmo atuou em cumprimento aos preceitos da Constituição Federal e da legislação vigente, bem como em razão da ausência de dano ao erário, má-fé ou vantagem indevida, em cumprimento aos princípios da razoabilidade, proporcionalidade e da verdade material.

Protesta provar o alegado por todos os meios de prova em direito admitidos, bem como juntada posterior de documentos.

Nestes termos,  
Pede deferimento.

Limoeiro/PE, 22 de outubro de 2020.

**JOÃO LUÍS FERREIRA FILHO**

Fonte: <https://g1.globo.com/economia/noticia/2019/02/28/pib-do-brasil-cresce-11-em-2018.ghtml>

Figura 2: Crescimento PIB

Fonte: <https://agenciabrasil.ebc.com.br/economia/noticia/2019-02/pib-fecha-2018-com-crescimento-de-11-mostra-ibge>

# Relatório de Auditoria

Prestação de Contas de Prefeito 2017

Município de Limoeiro

Processo TCE-PE nº 18100415-0

Cons. TERESA DUERE

# Relatório de Auditoria

Processo TCE-PE nº 18100415-0

Prestação de Contas de Prefeito 2017

Cons. TERESA DUERE

## SEGMENTO

Gerência de Contas de Governos Municipais (GEGM)

## SERVIDOR DESIGNADO

CLAUBER CAVALCANTI DE FRANÇA

## MUNICÍPIO

Limoeiro

Documento Assinado Digitalmente por: **CLAUDEIRNE GARRERRE RANHIM DE FRANÇA**  
Acesse em: <https://tce.tce.pe.gov.br/epv/validaDoc.seam> Código do documento: **6818121a5-03817-441591a8e2-f788073e1707243**

**SUMÁRIO**

<b>1 INTRODUÇÃO</b>	<b>4</b>
<b>2 GESTÃO ORÇAMENTÁRIA</b>	<b>6</b>
2.1 LEI ORÇAMENTÁRIA ANUAL (LOA)	7
2.2 PROGRAMAÇÃO FINANCEIRA E CRONOGRAMA MENSAL DE DESEMBOLSO	10
2.3 CRÉDITOS ADICIONAIS	11
2.4 EXECUÇÃO ORÇAMENTÁRIA	13
2.4.1 RECEITA ARRECADADA	15
2.4.2 DESPESA REALIZADA	18
<b>3 GESTÃO FINANCEIRA E PATRIMONIAL</b>	<b>22</b>
3.1 CONTROLE POR FONTE/DESTINAÇÃO DOS RECURSOS	23
3.2 ASPECTOS RELACIONADOS AO ATIVO	25
3.2.1 DÍVIDA ATIVA	26
3.3 ASPECTOS RELACIONADOS AO PASSIVO	30
3.3.1 PROVISÕES MATEMÁTICAS PREVIDENCIÁRIAS	32
3.4 RECOLHIMENTO DE CONTRIBUIÇÕES PREVIDENCIÁRIAS	34
3.5 CAPACIDADE DE PAGAMENTO DE DÍVIDAS DE CURTO PRAZO	37
<b>4 REPASSE DE DUODÉCIMOS À CÂMARA DE VEREADORES</b>	<b>40</b>
<b>5 GESTÃO FISCAL</b>	<b>43</b>
5.1 DESPESA TOTAL COM PESSOAL	44
5.2 DÍVIDA CONSOLIDADA LÍQUIDA	48
5.3 OPERAÇÕES DE CRÉDITO	49
5.4 RESTOS A PAGAR DO PODER EXECUTIVO	50
<b>6 GESTÃO DA EDUCAÇÃO</b>	<b>52</b>
6.1 APLICAÇÃO NA MANUTENÇÃO E DESENVOLVIMENTO DO ENSINO	58
6.2 APLICAÇÃO NA REMUNERAÇÃO DOS PROFISSIONAIS DO MAGISTÉRIO DA EDUCAÇÃO BÁSICA	59
6.3 LIMITE DO SALDO DA CONTA DO FUNDEB	60
<b>7 GESTÃO DA SAÚDE</b>	<b>61</b>
7.1 APLICAÇÃO NAS AÇÕES E SERVIÇOS PÚBLICOS DE SAÚDE	64
<b>8 GESTÃO DO REGIME PRÓPRIO DE PREVIDÊNCIA</b>	<b>65</b>
8.1 EQUILÍBRIO FINANCEIRO	68
8.2 EQUILÍBRIO ATUARIAL	72
8.3 RECOLHIMENTO DAS CONTRIBUIÇÕES PREVIDENCIÁRIAS	76
8.4 ALÍQUOTAS DE CONTRIBUIÇÃO	79
<b>9 TRANSPARÊNCIA PÚBLICA</b>	<b>80</b>
9.1 TRANSPARÊNCIA DA GESTÃO	81
<b>10 RESUMO CONCLUSIVO</b>	<b>82</b>

Documento Assinado Digitalmente por: **EDUARDO DE FREITAS**  
 Acesse em: [https://tce.pe.gov.br/epp/validaDoc.seam?codigo\\_documento=18100415-0&id\\_documento=18100415-0&id\\_documento=18100415-0&id\\_documento=18100415-0](https://tce.pe.gov.br/epp/validaDoc.seam?codigo_documento=18100415-0&id_documento=18100415-0&id_documento=18100415-0&id_documento=18100415-0)

# 1

## INTRODUÇÃO

Este relatório de auditoria tem por objetivo analisar a prestação de contas do Prefeito do Município de Limoeiro, enviada a este Tribunal pelo Sr. JOÃO LUÍS FERREIRA FILHO, relativa ao exercício de 2017, e subsidiar a emissão do respectivo parecer prévio, na forma do artigo 86, § 1º, inciso III, da Constituição Estadual e do artigo 2º, II, da Lei Estadual nº 12.600/2004.

A análise técnica e o parecer prévio deste Tribunal sobre as contas anuais de governo prestadas pelo Chefe do Poder Executivo municipal ou o seu julgamento pela Câmara Municipal não eximem de responsabilidade os administradores - inclusive o Prefeito, quando ordenador de despesa - e demais responsáveis por dinheiros, bens e valores da administração direta ou indireta, de qualquer dos Poderes e órgãos do município, bem como aqueles que derem causa a perda, extravio ou outra irregularidade de que resulte prejuízo ao Erário, nem obstam o posterior julgamento pelo Tribunal de Contas, em consonância com os artigos 29, § 2º e 30, inciso II, da Constituição Estadual.

A prestação de contas mencionada, recebida por esta Corte em 01/04/2018, dentro do prazo estabelecido no art. 24-A da Lei Estadual nº 12.600/2004, foi autuada sob o nº 18100415-0 e deve consolidar as contas dos Poderes Executivo e Legislativo municipal. As informações do Poder Executivo, por sua vez, devem apresentar os resultados das administrações direta e indireta constantes do Orçamento Fiscal e da Seguridade Social, incluindo os fundos especiais.

Os exames foram conduzidos de acordo com as normas e procedimentos gerais relacionados ao Controle Externo, segundo Resolução TC nº 13/1996, compreendendo:

- Análise quanto aos aspectos contábil, financeiro, orçamentário e patrimonial;
- Análise dos resultados consolidados da entidade e dos instrumentos de planejamento governamental;
- Verificação quanto à conformidade às normas constitucionais, legais e regulamentares, bem como observância de limites estabelecidos nas normas constitucionais e infraconstitucionais;
- Observância às normas legais vigentes, incluídas as resoluções e decisões deste Tribunal;
- Análise das peças que integram a prestação de contas, bem como dos demais documentos posteriormente juntados ao processo.

Registre-se que o Sr. JOÃO LUÍS FERREIRA FILHO atuou como ordenador de despesas da Prefeitura Municipal de Limoeiro, conforme relação dos responsáveis da prestação de contas de gestão de 2017, disponível no sistema de processo eletrônico do TCE-PE<sup>1</sup>.

Documento Assinado Digitalmente por: JOAO LUIS FERREIRA FILHO  
Acesse em: <https://etce.tce.pe.gov.br/epp/validaDoc.seam> Código do documento: b85ba2a4b-0034f7-444f5d-ba8e2-f78a073e1707243

<sup>1</sup> <http://etce.tce.pe.gov.br/epp/ConsultaPublica/listView.seam>

# 2

## GESTÃO ORÇAMENTÁRIA

### Objetivos:

- Analisar a conformidade do conteúdo da Lei Orçamentária Anual (LOA) em relação aos dispositivos legais, em especial sobre a autorização para abertura de créditos adicionais e sobre as operações de crédito.
- Verificar a existência da programação financeira e do cronograma mensal de desembolso. Caso exista programação financeira, verificar o atendimento do previsto no artigo 13 da LRF, ou seja: se as receitas previstas foram desdobradas em metas bimestrais de arrecadação e, quando for o caso, se houve especificação da quantidade e valores de ações ajuizadas para cobrança da dívida ativa, bem como da evolução do montante dos créditos tributários passíveis de cobrança administrativa.
- Verificar se todos os créditos adicionais abertos foram autorizados pelo Poder Legislativo, bem como se existiam fontes de recursos para a abertura de créditos.
- Demonstrar a execução do orçamento municipal e o resultado orçamentário (de superavit, equilíbrio ou deficit).
- Verificar se as estimativas de receita consignadas na LOA refletem a real capacidade de arrecadação municipal.
- Verificar se os tributos municipais foram efetivamente arrecadados.
- Verificar a correção dos valores de receitas e despesas registrados nos demonstrativos contábeis.
- Evidenciar o desempenho da despesa municipal realizada, bem como a representatividade dos restos a pagar processados e não processados.

## 2.1 Lei Orçamentária Anual

A Lei Orçamentária Anual (LOA) estabelece o orçamento municipal. É a peça onde são estimadas as receitas e fixadas as despesas do governo. O orçamento é um instrumento que contribui para a transparência das contas públicas ao permitir que todo cidadão acompanhe e fiscalize a correta aplicação dos recursos públicos.

A estimativa da receita e a fixação da despesa do exercício de 2017 foram estabelecidas na Lei Municipal nº 2.357/2016 (documento 42), conforme apresentado na Tabela 2.1.

Tabela 2.1a Receitas e Despesas na Lei Orçamentária Anual 2017		
Lei Orçamentária Anual	Valor (R\$)	% de Participação
Receita Prevista	189.768.000,00(1)	-
Despesa Fixada (A + B + C + D)	189.768.000,00	-
Orçamento Fiscal (A)	139.514.000,00(1)	73,52
Orçamento da Seguridade Social		
Saúde (B)	32.010.000,00(1)	16,87
Assistência Social (C)	5.940.000,00(1)	3,13
Previdência Social (D)	12.304.000,00(1)	6,48

Fonte: (1) Lei Orçamentária Anual (doc.42)

De acordo com o art. 12 da LRF:

Art. 12. As previsões de receita observarão as normas técnicas e legais, considerarão os efeitos das alterações na legislação, da variação do índice de preços, do crescimento econômico ou de qualquer outro fator relevante e serão acompanhadas de demonstrativo de sua evolução nos últimos três anos, da projeção para os dois seguintes àquele a que se referirem, e da metodologia de cálculo e premissas utilizadas.

A LOA 2017 do Município de Limoeiro (documento 42) apresentou a seguinte “tabela explicativa” para a previsão da receita municipal de 2017:

Tabela 2.1b Previsão da Receita na LOA 2017				
Item	2017 (Previsão)	2016 (Previsão)	2015 (Arrecadação)	2014 (Arrecadação)
Receita Total	189.768.000,00(1)	151.000.000,00(2)	89.911.499,53(2)	86.527.785,34(2)
Varição anual (%)	25,67%	67,94%	3,91%	-

Fonte: Lei Municipal nº 2.357/2016, Tabela Explicativa da Evolução da Receita (documento 42, p. 6).

Perceba na tabela acima que houve um modesto crescimento das receitas arrecadadas entre 2014 e 2015.

Contudo, como visto na tabela anterior, o exagero ocorre na previsão das receitas do exercício de 2016 em relação à arrecadação do exercício anterior. No caso presente, tem-se uma estimativa desarrazoada na previsão de receita do exercício sob análise (2017) em relação à previsão de 2016 e às arrecadações de 2014 e de 2015. Em 2017, houve um incremento de previsão de 25,67% em relação ao previsto em 2016, apesar do quadro da evolução da receita anexado à LOA demonstrar que a previsão daquele ano ficou 67,94% acima da efetiva arrecadação de 2015, ou seja, superestimada.

Observe o comportamento de tais previsões em relação ao efetivamente arrecadado:

<b>Tabela 2.1c</b> Comportamento da Receita Corrente e da Receita de Capital					
Item	Previsto 2017 (A)	Arrecadado 2017 (B)	Diferença (C=A-B)	% Arrecadado (B/A*100)	% Não Arrecadado (C/A*100)
Receita Corrente	139.446.000,00	101.975.929,56	37.470.070,44	73,13%	26,87%
Receita de Capital	57.340.000,00	1.066.312,95	56.273.687,05	1,86%	98,14%

Fonte: (A) LOA 2017 e (B) Comparativo da Receita Orçada com a Arrecadada (documento 17).

Perceba na tabela acima como foram exageradas as previsões de arrecadação da receita corrente e da receita de capital. A estimativa de R\$57.340.000,00 para as receitas de capital com a arrecadação de R\$1.066.312,95 (1,86% do estimado) indica falha grosseira na previsão. Ademais, a realização de 73,13% das receitas correntes previstas também demonstra falha no processo de previsão das receitas constantes no orçamento municipal do exercício sob análise.

Diante dos números acima, pode-se concluir que as estimativas de receita apresentadas na LOA 2017 apresentaram-se fora de um critério de razoabilidade, não correspondendo à real capacidade de arrecadação do Município de Limoeiro.

Sugere-se que seja determinado ao atual Prefeito que evite o envio de projeto de lei ao Poder Legislativo contendo previsão desarrazoada de arrecadação de receita.

Quanto aos créditos adicionais, a Lei Orçamentária dispôs que o Poder Executivo estaria autorizado a abrir créditos suplementares utilizando os recursos de que dispõem os artigos 7º e 43 da Lei nº 4.320/64. Foi autorizada previamente a abertura de créditos suplementares diretamente por decreto até o limite de 30% do valor da despesa fixada nos orçamentos fiscal e da seguridade social, conforme artigo 8º da LOA (documento 42). Não obstante, o artigo 9º da LOA assevera que os créditos suplementares destinados aos gastos com pessoal e encargos sociais não serão computados no limite estabelecido no artigo 8º.

Uma importante função da Lei Orçamentária é servir como instrumento de planejamento das receitas e despesas do município. A inserção de dispositivo autorizando a abertura de créditos adicionais no percentual supramencionado sugere que tal planejamento apresenta sérias deficiências e é realizado para cumprir uma formalidade legal.

É sabido que planejamentos não são perfeitos e não se realizam exatamente conforme o esperado no momento de sua concepção. A execução de programas e projetos pode revelar a necessidade de ajustes de prazo, recursos ou até resultados. Fatores econômicos e sociais, que nem sempre são previsíveis e podem fugir ao controle do gestor, muitas vezes exigem alterações no que havia sido planejado. Contudo, a possibilidade de modificar 30% do orçamento anual e a liberação da suplementação para o grupo de pessoal e encargos sociais indicam que a Lei Orçamentária não reflete de forma realista o que se pretende fazer com os recursos públicos. Nas palavras do Exmo. Sr. Juiz e professor de Direito Financeiro da USP, Mauricio Conti:

O orçamento é uma lei, sendo, portanto, evidente que deve e se espera seja cumprido. Tendo em vista as peculiaridades da lei orçamentária, já referidas, uma eventual impossibilidade de sua execução nos exatos termos em que foi aprovada não justifica alterações de tal forma significativas que a desfigure por completo, sob pena de inutilizá-la como instrumento de planejamento, de condução da atividade financeira da administração pública e inviabilizando o controle. É tornar a lei orçamentária “letra morta” e verdadeira “peça de ficção”,

como chega a ser conhecida, alinha que não se pode mais permitir que seja merecedora.<sup>2</sup>

As deficiências de elaboração da LOA acima relatadas contribuíram para a realização de despesas em volume maior do que arrecadação de receitas resultando em um déficit de execução orçamentária de R\$ 48.299.128,11, conforme narrado no Item 2.4.

Documento Assinado Digitalmente por: JOAO BEISGARRERANHILDOFRANCA  
Acesse em: <https://tce.tce.pe.gov.br/ep/validaDoc.seam> Código do documento: b3b2ad5-03ff-44f5b8e2-f8a03e17072d3

---

<sup>2</sup> “Flexibilidade orçamentária deve ser usada com moderação”, artigo disponível em <https://goo.gl/X16bD1>.

## 2.2 Programação Financeira e Cronograma Mensal de Desembolso

A programação financeira visa a compatibilizar realização de receitas com execução de despesas, correspondendo ao fluxo de caixa para o exercício de referência, enquanto que o cronograma mensal de desembolso corresponde ao desdobramento das dotações fixadas na Lei Orçamentária Anual (LOA) em metas mensais de desembolso, com base na existência e efetivo ingresso de receitas.

A elaboração da programação financeira e do cronograma mensal de desembolso, além de disciplinar o fluxo de caixa, visa ao controle do gasto público frente a eventuais frustrações na arrecadação da receita.

A Lei de Responsabilidade Fiscal (LRF), em seu artigo 8º, determina que o Poder Executivo estabeleça a programação financeira e o cronograma de execução mensal de desembolso em até 30 dias após a publicação do orçamento, nos termos em que dispuser a Lei de Diretrizes Orçamentárias.

Uma vez que, ao final de um bimestre, a realização da receita venha a não comportar o cumprimento das metas de resultado primário ou nominal estabelecidas no Anexo de Metas Fiscais, os Poderes Executivo e Legislativo deverão promover, nos 30 dias subsequentes, a limitação de empenho e movimentação financeira, segundo os critérios fixados pela LDO (art. 9º da LRF).

Conforme declaração presente no documento 26, o Município de Limoeiro não elaborou a programação financeira e o cronograma mensal de desembolsos, em desconformidade com o art. 8º da LRF.

Tal omissão não permite que o governo adote medidas para o controle do gasto público, em especial a limitação de empenho e movimentação financeira acima citados, causando impactos no resultado da execução orçamentária (Item 2.4) que podem levar a um grave desequilíbrio fiscal futuro.

A inexistência de programação financeira e cronograma mensal de desembolso pode ensejar o julgamento do Prefeito pela Câmara de Vereadores sobre a ocorrência de infração político-administrativa, por praticar, contra expressa disposição de lei, ato de sua competência ou omitir-se na sua prática, tendo como sanção prevista a cassação do mandato, com fundamento no artigo 4º, inciso VII, do Decreto-Lei 201/1967<sup>3</sup>.

Essa omissão na elaboração da programação financeira e do cronograma mensal de desembolso certamente contribuiu para o Deficit de execução orçamentária no montante de R\$ 48.299.128,11 (Item 2.4), para a incapacidade de pagamento imediato ou no curto prazo de seus compromissos de até 12 meses (Item 3.5), para a inscrição de Restos a Pagar não Processados a serem custeados com recursos não vinculados sem que houvesse disponibilidade de caixa (Item 5.4) e para a não recolhimento integral das contribuições previdenciárias ao RGPS (Item 3.4) e ao RPPS (item 8.3).

<sup>3</sup> BRASIL. Secretaria do Tesouro Nacional. Manual de Demonstrativos Fiscais: aplicado à União e aos Estados, Distrito Federal e Municípios. 6. ed. Brasília: Secretaria do Tesouro Nacional, Subsecretaria de Contabilidade Pública, Coordenação-Geral de Normas de Contabilidade Aplicadas à Federação, 2014. p. 668.

## 2.3 Créditos Adicionais

O orçamento anual pode ser alterado por meio de créditos adicionais. Por créditos adicionais entendem-se as autorizações não computadas ou insuficientemente dotadas na Lei de Orçamento.

A Lei 4.320/64 prevê que os créditos adicionais podem ser de três tipos:

“Art. 41. Os créditos adicionais classificam-se em:

- I - suplementares, os destinados a reforço de dotação orçamentária;
- II - especiais, os destinados a despesas para as quais não haja dotação orçamentária específica;
- III - extraordinários, os destinados a despesas urgentes e imprevistas, em caso de guerra, comoção intestina ou calamidade pública.”

Segundo o Manual de Contabilidade Aplicado ao Setor Público (MCASP)<sup>4</sup>:

O crédito suplementar incorpora-se ao orçamento, adicionando-se à dotação orçamentária que deva reforçar, enquanto que os créditos especiais e extraordinários conservam sua especificidade, demonstrando-se as despesas realizadas à conta dos mesmos, separadamente.

A Lei 4.320/64, em seus arts. 42 e 43, estabelece que os créditos suplementares e especiais serão abertos por decreto do Poder Executivo. Para isso, é necessário haver disponibilidade de recursos, prévia exposição justificada e autorização legislativa.

Quanto aos créditos adicionais, conforme já identificado no Item 2.1 deste relatório, a Lei Orçamentária dispôs que o Poder Executivo estaria autorizado a abrir créditos suplementares utilizando os recursos de que dispõem os artigos 7º e 43º da Lei nº 4.320/64. Foi autorizada previamente a abertura de créditos suplementares diretamente por decreto até o limite de 30% do valor da despesa fixada nos orçamentos fiscal e da seguridade social, conforme artigo 8º da LOA (documento 42). Não obstante, o artigo 9º da LOA assevera que os créditos suplementares destinados aos gastos com pessoal e encargos sociais não serão computados no limite estabelecido no artigo 8º.

Por conseguinte, considera-se autorizada previamente a abertura de créditos suplementares diretamente por decreto até o limite de R\$ 56.930.400,00 (30% do orçamento das despesas fixadas na LOA), ficando fora desse limite os créditos suplementares destinados aos gastos com pessoal e encargos sociais

Observou-se a abertura de R\$ 38.537.670,98 em créditos adicionais, todos correspondentes a créditos suplementares, conforme levantamento a partir do Mapa Demonstrativo das Leis e Decretos (documento 43).

Verificou-se que os créditos foram abertos com fonte de recursos proveniente da anulação de dotações orçamentárias, o que, quantitativamente, não repercute como alteração do valor total orçado das despesas, ou seja, não foi elevado o valor global do orçamento inicial, de R\$ 189.768.000,00.

<sup>4</sup> Manual de Contabilidade Aplicada ao Setor Público (MCASP) – 7ª Edição, p. 98 (Portaria Conjunta STN/SOF nº 2, de 22 de dezembro de 2016 e Portaria STN nº 840, de 21 de dezembro de 2016).

Contudo, em relação ao orçamento inicial, houve uma alteração qualitativa da ordem de 20,31%<sup>5</sup>.

Verificou-se, portanto, que não foram abertos créditos adicionais sem autorização do Poder Legislativo.

Documento Assinado Digitalmente por: JOAO BENSIGER REZENDE DE FRANCA  
Acesse em: <https://tce.tce.pe.gov.br/epp/validaDoc.seam> Código do documento: b85ba2ad5-034f7-444f5d4a8e2-f78a073e1707243

<sup>5</sup> Percentual oriundo da divisão entre o valor dos créditos adicionais abertos no exercício e o valor da despesa fixada inicial (Tabela 2.1).

## 2.4 Execução Orçamentária

A execução orçamentária do Município de Limoeiro, no exercício de 2017, apresentou um resultado deficitário de R\$ 48.299.128,11, o qual ocorreu conforme exposto:

Tabela 2.4a Execução Orçamentária			
Descrição	Previsão / Autorização	Arrecadação / Execução	% Executado
Receita Orçamentária (A)	189.768.000,00(1)	97.793.262,53(2)	51,53
Despesa Orçamentária (B) (com alterações orçamentárias*)	189.768.000,00(1)	146.092.390,64(3)	76,98
Deficit de Execução Orçamentária (A - B)		-48.299.128,11	

Observação: Os créditos adicionais abertos no exercício perfizeram R\$ 38.537.670,98 (4).

Fonte: (1) Balanço Orçamentário do município (documento 04)  
(2) Apêndice I deste relatório (Análise da Receita Arrecadada).  
(3) Item 2.4.2 deste relatório (Despesa Executada).  
(4) Mapa demonstrativo das leis e decretos referentes aos créditos adicionais (documento 43).

O resultado deficitário alcançado é a materialização de um insuficiente planejamento orçamentário-financeiro do governo municipal, em desconformidade com os fundamentos apregoados na Constituição Federal, em seu art. 37, e na Lei de Responsabilidade Fiscal, que estabelece no § 1º de seu art. 1º:

§ 1º A responsabilidade na gestão fiscal pressupõe a ação planejada e transparente, em que se previnem riscos e corrigem desvios capazes de afetar o equilíbrio das contas públicas, mediante o cumprimento de metas de resultados entre receitas e despesas e a obediência a limites e condições no que tange a renúncia de receita, geração de despesas com pessoal, da seguridade social e outras, dívidas consolidada e mobiliária, operações de crédito, inclusive por antecipação de receita, concessão de garantia e inscrição em Restos a Pagar.

A seguir, uma visão do comportamento da arrecadação de receitas e da realização de despesas ao longo de vários exercícios:

Gráfico 2.4a Receita Arrecadada e Despesa Realizada - Limoeiro (2013 a 2017) - Em R\$ milhões

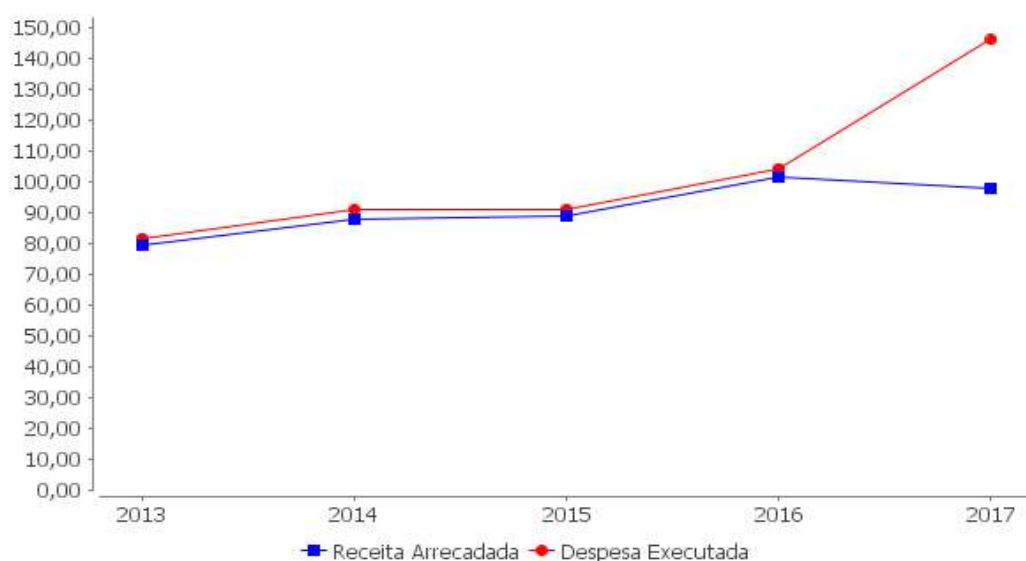

Fonte: Relatórios de Auditoria e Itens 2.4.1 e 2.4.2 deste relatório.

Em suma, o deficit de execução orçamentária guarda relação com os seguintes pontos.

- Ausência de elaboração de programação financeira e/ou do cronograma mensal de desembolso (Item 2.2);
- Baixo Quociente de Desempenho da Arrecadação (QDA), indicando previsão de receita na LOA bem acima da capacidade de arrecadação do município (Item 2.4.1);
- Incapacidade de pagamento imediato, ou no curto prazo, de seus compromissos de até 12 meses (Item 3.5);
- Empenhar e vincular despesas aos recursos do FUNDEB sem lastro financeiro, em montante acima da receita recebida no exercício, provocando comprometimento da receita do exercício seguinte (Item 6.3).

Documento Assinado Digitalmente por: **EDUARDO DE FREITAS**  
Acesse em: <https://tce.pe.gov.br/epv/validaDoc.seam> Código do documento: **685624d5-0347-4445-9482-f88073e170248**

## 2.4.1 Receita Arrecadada

Em 2017, a receita arrecadada pelo Município de Limoeiro atingiu R\$ 97.793.262,53.

**Gráfico 2.4.1a** Receita Prevista x Receita Arrecadada  
Limoeiro (2013-2017) - Em milhões R\$

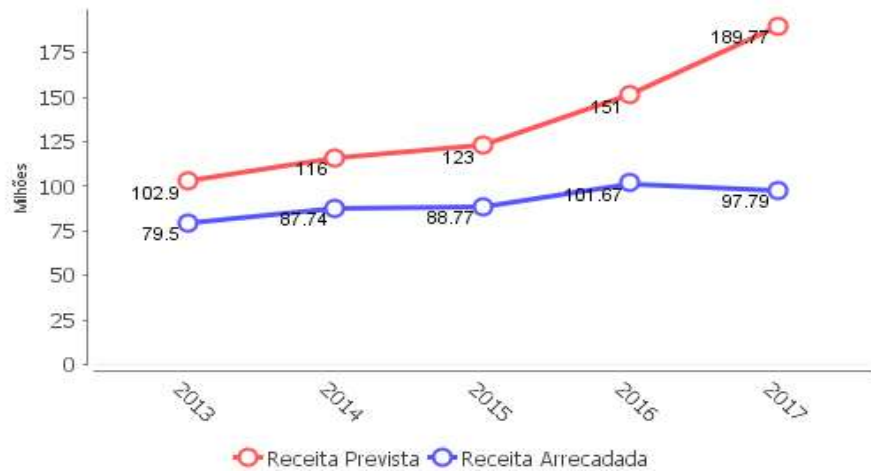

Fonte:

Receita Prevista 2017: Item 2.4. deste relatório (Balanço Orçamentário).

Receita Arrecadada 2017: Apêndice I deste relatório (Análise da Receita Arrecadada).

Receita Prevista e Arrecadada (anos anteriores): Relatório de Auditoria do Processo de Contas de Prefeito do ano anterior.

O Quociente de Desempenho da Arrecadação foi de 0,52, indicando que o Município arrecadou R\$ 0,52 para cada R\$ 1,00 previsto.

**Tabela 2.4.1a** Quociente de Desempenho da Arrecadação  
(Razão entre a receita efetivamente arrecadada e a receita prevista)

	2017	2016	2015	2014	2013
	0,52	0,67	0,72	0,76	0,77
Fonte:	Ver fontes elencadas no gráfico 2.4.1a.				

Em relação ao comportamento evidenciado no Gráfico 2.4.1a, note o distanciamento cada vez mais acentuado entre a previsão e a arrecadação da receita, sinalizando a necessidade de reavaliação da metodologia de cálculo empregada quando da elaboração do orçamento. A capacidade de arrecadação do município tem se demonstrado bem aquém da expectativa de receita. Isso compromete a capacidade de planejamento das políticas públicas, haja vista que o gestor passa a agir de acordo com uma expectativa de arrecadação fictícia que, com razoável probabilidade, não se efetivará. Além disso, o superdimensionamento da receita gera uma pressão na vertente do gasto público, induzindo o gestor a gastar eventualmente mais do que a sua capacidade de arrecadação.

Ressalte-se que, conforme o artigo 12 da LRF:

**Gráfico 2.4.1b** Receita Total, Transferências Correntes, RCL, FPM e Receitas Tributárias Próprias<sup>6</sup>  
Série Histórica (2014-2017) - Valores correntes em R\$ milhões

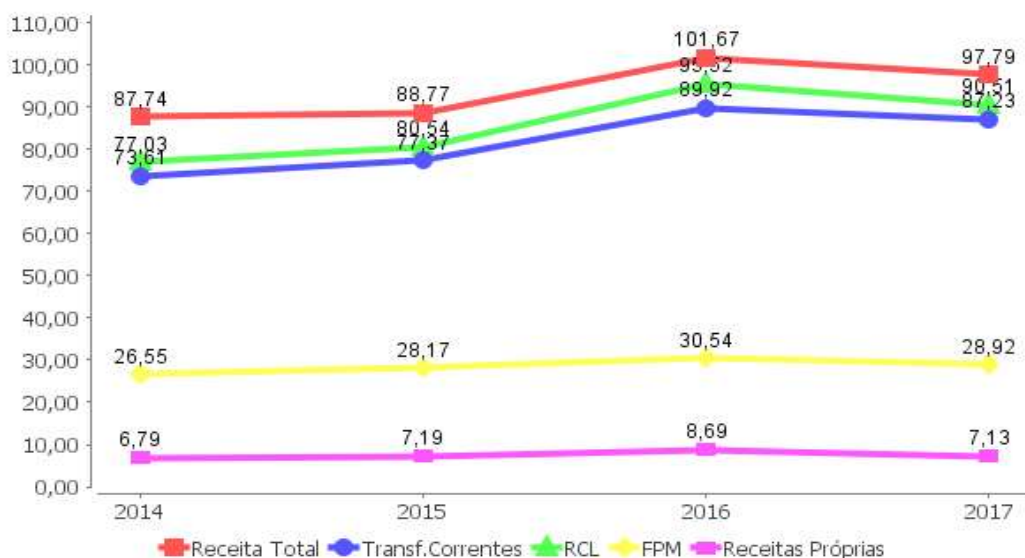

Fonte: Relatórios de Auditoria (2014-2016) e Apêndices I e II deste relatório.

A Receita Corrente Líquida (RCL) do Município de Limoeiro, durante o exercício de 2017, alcançou o total de R\$ 90.507.475,45 (Apêndice II), divergindo com o apresentado no Relatório Resumido da Execução Orçamentária (Documento 14, p.15) referente ao encerramento do exercício, que foi de R\$ 90.507.475,11. A diferença de R\$ 0,34 a maior no cálculo da auditoria não apresenta relevância material e decorreu da divergência na dedução da receita para formação do FUNDEB.

Já as receitas tributárias próprias<sup>7</sup> perfizeram um total de R\$ 7.128.942,47 (Apêndice I deste relatório), equivalentes a 6,78% das receitas orçamentárias arrecadadas.

Em 2017, as receitas de transferências correntes e, dentro destas, a receita do Fundo de Participação dos Municípios (FPM), ambas deduzidas as transferências para o FUNDEB, representaram 80,48% e 26,33%, respectivamente, em relação à receita total.

Por fim, verificou-se que não foram realizadas operações de crédito.

<sup>6</sup> As receitas tributárias próprias referem-se ao somatório das seguintes receitas: IPTU, ITBI, ISS, IRRF, Taxas, Contribuição de Iluminação Pública e Dívida Ativa Tributária. Os valores destes tributos estão discriminados no Apêndice I.

<sup>7</sup> Idem.

## 2.4.2 Despesa Realizada

Em 2017, a despesa realizada do Município de Limoeiro atingiu R\$ 146.092.390,64.

**Gráfico 2.4.2a** Despesa Autorizada x Despesa Realizada  
Limoeiro (2013-2017) - Em milhões R\$

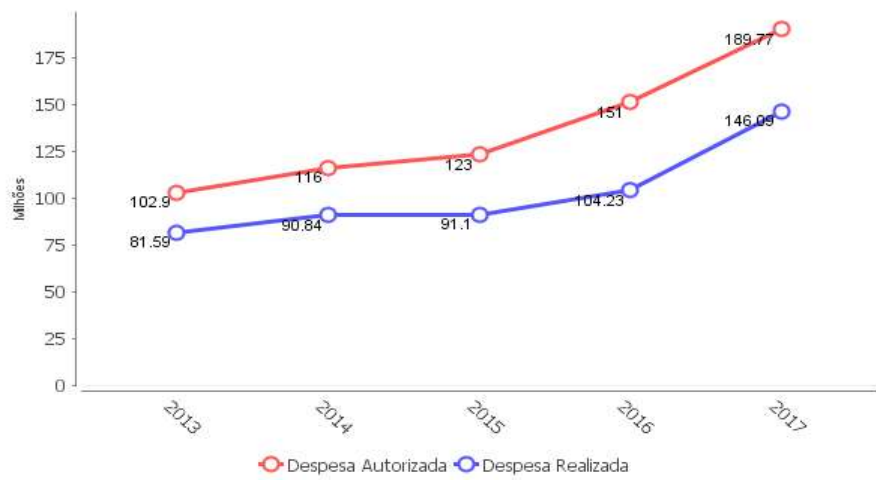

Despesa Autorizada 2017: Item 2.4 deste relatório (Balço Orçamentário);  
Despesa Realizada 2017: Ver fontes do gráfico Item 2.4.2b;  
Despesa Autorizada e Realizada (anos anteriores): Relatório de Auditoria do Processo de Contas de Prefeito do ano anterior.

O Quociente de Execução da Despesa foi de 0,77, indicando que o município empenhou R\$ 0,77 para cada R\$ 1,00 de despesa autorizada, resultando em economia orçamentária.

<b>Tabela 2.4.2a</b> Quociente de Execução da Despesa (Razão entre a despesa efetivamente realizada e a despesa autorizada)				
2017	2016	2015	2014	2013
0,77	0,69	0,74	0,78	0,79
<i>Fonte:</i>		Ver fontes do gráfico 2.4.2a.		

Ressalte-se que o QED indica uma situação de economia orçamentária apenas aparente. A superestimação da receita na LOA (Item 2.1) leva à fixação de despesas acima da real capacidade de gastos do município, o que, por sua vez, leva à necessidade de limitar as despesas no decorrer do exercício. O resultado é um baixo quociente de execução da despesa.

Sob a ótica da classificação das despesas por função e por categorias econômicas, a distribuição das despesas do Município de Limoeiro (R\$ 146.092.390,64) foi a seguinte:

**Gráfico 2.4.2d** Distribuição da Despesa Empenhada por Categoria Econômica - Limoeiro (2015-2017)  
Em milhões R\$

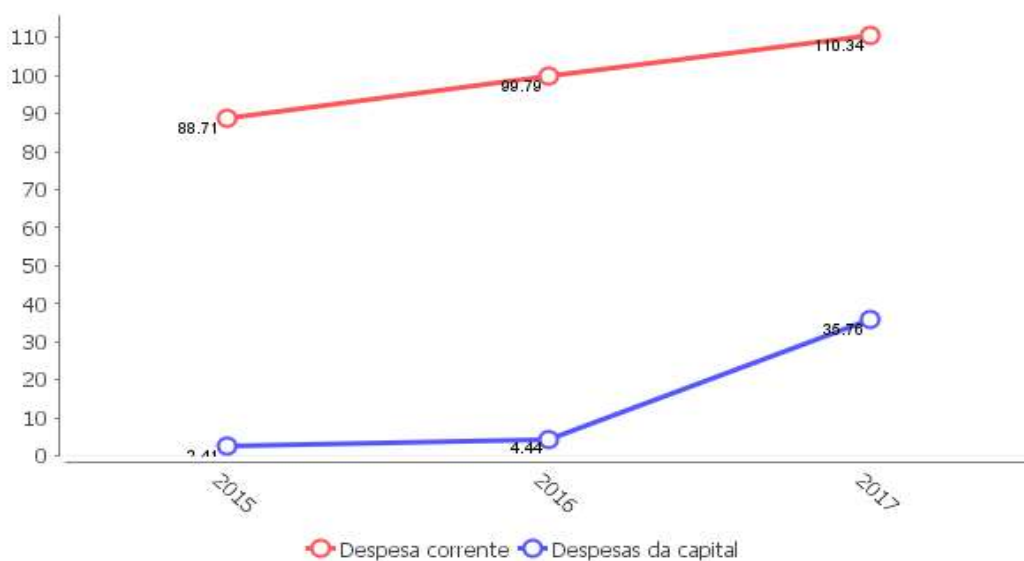

Fonte: Siconfi.

Em relação à natureza das despesas realizadas, convém destacar ainda que a Prefeitura optou por realizar despesas com eventos comemorativos no valor de R\$ 2.739.435,00, conforme quadro extraído da prestação de contas de gestão e anexado aos autos pela auditoria (doc.52).

Não obstante a realização das despesas com as festividades declaradas pela Administração (doc.52), observou-se as seguintes situações em relação às finanças do Município:

- Deficit de execução orçamentária no valor de R\$ 48.299.128,11 (Item 2.4);
- Incapacidade de pagamento imediato ou no curto prazo de seus compromissos de até 12 meses (Item 3.5);
- Inscrição de Restos a Pagar Processados a serem custeados com recursos não vinculados sem que houvesse disponibilidade de caixa (Item 5.4);
- Inscrição de Restos a Pagar não Processados a serem custeados com recursos não vinculados sem que houvesse disponibilidade de caixa (Item 5.4);
- Contribuições dos servidores ao RGPS não foram recolhidas integralmente (Item 3.4);
- Contribuições patronais ao RGPS não foram recolhidas integralmente (Item 3.4);
- Não recolhimento integral par o RPPS (Item 8.3).

Por sua vez, na Tabela 2.4.2b são apresentados valores de inscrição de Restos a Pagar Processados (que correspondem a despesas empenhadas, liquidadas, mas não pagas) e Restos a Pagar Não Processados (despesas empenhadas, mas nem liquidadas nem pagas) do exercício de 2017, bem como sua representatividade em relação à despesa empenhada:

<b>Tabela 2.4.2b Despesa empenhada e Restos a Pagar</b>	
<b>Descrição</b>	<b>Valor (R\$)</b>
Total da despesa empenhada (A)	146.092.390,64(2)
Inscrição de RP processados (B)	14.166.316,74(1)
Inscrição de RP não processados (C)	34.967.853,14(1)
Percentual de inscrição de RP processados (B/A x 100)	9,70%
Percentual de inscrição de RP não processados (C/A x 100)	23,94%

Fonte: (1) Balanço Financeiro (doc.05)  
 (2) Item 2.4.2 deste relatório (Despesa Executada).

### 3.1 Controle por fonte/destinação dos recursos

A contabilidade no âmbito da União, dos Estados, do Distrito Federal e dos municípios deve observar as orientações contidas no Manual de Contabilidade Aplicada ao Setor Público (MCASP). Nele está estabelecido que o controle das disponibilidades financeiras por fonte/destinação de recursos deve ser feito desde a elaboração do orçamento até a sua execução, incluindo o ingresso, o comprometimento e a saída dos recursos orçamentários<sup>8</sup>.

Com fundamento na Lei Complementar nº 101/2000 (LRF), em seu parágrafo único do art. 8º combinado com o art. 50, inciso I<sup>9</sup>, o MCASP estabelece, em detalhes, o seguinte sobre a classificação orçamentária por fontes/destinações de recursos<sup>10</sup>:

Na arrecadação, além do registro da receita orçamentária e do respectivo ingresso dos recursos financeiros, deverá ser lançado, em contas de controle, o valor classificado na fonte/destinação correspondente (disponibilidade a utilizar), bem como o registro da realização da receita orçamentária por fonte/destinação.

Na execução orçamentária da despesa, no momento do empenho, deverá haver a baixa do crédito disponível conforme a fonte/destinação e deverá ser registrada a transferência da disponibilidade de recursos para a disponibilidade de recursos comprometida. Na saída desse recurso deverá ser adotado procedimento semelhante, com o registro de baixa do saldo da conta de fonte/destinação comprometida e lançamento na de fonte/destinação utilizada.

Ainda de acordo com o MCASP, o Balanço Patrimonial será composto de: (a) Quadro Principal; (b) Quadro dos Ativos e Passivos Financeiros e Permanentes; (c) Quadro das Contas de Compensação (controle); e (d) Quadro do Superavit/Deficit Financeiro<sup>11</sup>.

Este último demonstrativo, o Quadro do Superavit/Deficit Financeiro, apresenta o superavit ou deficit financeiro do exercício, apurado conforme o § 2º do art. 43 da Lei nº 4.320/1964. Além disso, deve identificar, detalhadamente, se os recursos são vinculados ou não e, no caso dos vinculados, indicar a finalidade de cada um.

Por conseguinte, o Quadro do Superavit/Deficit Financeiro será utilizado nesta análise com a finalidade de verificar se houve a evidenciação das disponibilidades por fonte/destinação de recursos, de modo segregado<sup>12</sup>, segundo previsto no MCASP.

<sup>8</sup> Manual de Contabilidade Aplicada ao Setor Público (MCASP) – 7ª Edição, p. 136 (Portaria Conjunta STN/SOF nº 2, de 22 de dezembro de 2016 e Portaria STN nº 840, de 21 de dezembro de 2016).

<sup>9</sup> Art. 8º (...)

Parágrafo único. Os recursos legalmente vinculados a finalidade específica serão utilizados exclusivamente para atender ao objeto de sua vinculação, ainda que em exercício diverso daquele em que ocorrer o ingresso.” (...)

Art. 50. Além de obedecer às demais normas de contabilidade pública, a escrituração das contas públicas observará as seguintes:

I – a disponibilidade de caixa constará de registro próprio, de modo que os recursos vinculados a órgão, fundo ou despesa obrigatória fiquem identificados e escriturados de forma individualizada;

<sup>10</sup> Manual de Contabilidade Aplicada ao Setor Público (MCASP) – 7ª Edição, p. 136 (Portaria Conjunta STN/SOF nº 2, de 22 de dezembro de 2016 e Portaria STN nº 840, de 10 de dezembro de 2016).

<sup>11</sup> Ibidem. p. 324.

<sup>12</sup> No Quadro do Superavit/Deficit Financeiro pode ser o caso de algumas fontes de recursos apresentarem saldo superavitário e outras saldo deficitário, contudo o total de todos os saldos deve corresponder ao superavit ou deficit financeiros do exercício (o qual também corresponderá ao resultado da diferença entre o Ativo Financeiro

Identificou-se que o Quadro do Superavit/Deficit Financeiro não compõe o Balanço Patrimonial do Município (documento 06), em desobediência ao previsto no MCASP.

Todavia, no Quadro dos Ativos e dos Passivos Financeiros e Permanentes que integra o Balanço Patrimonial (documento 06), é possível verificar o registro de um deficit financeiro de R\$ 58.621.546,30, o que não desnatura a irregularidade apontada no parágrafo anterior, tendo em vista que o Quadro dos Ativos e dos Passivos Financeiros e Permanentes não discrimina as disponibilidades por fonte/destinação de recursos, de modo segregado.

Registre-se ainda que as receitas e despesas orçamentárias informadas no Balanço Financeiro (documento 5) não foram apresentadas de forma detalhada, de modo a evidenciar o controle contábil por fonte/destinação dos recursos, deixando de discriminar as fontes ordinárias e vinculadas de receitas e suas respectivas aplicações em despesas, em desobediência ao previsto no MCASP.

Foi verificado ainda um deficiente controle contábil por fonte/destinação de recursos, uma vez que foram empenhadas e vinculadas despesas aos recursos do FUNDEB sem lastro financeiro, ou seja, em montante acima da receita recebida no exercício, provocando comprometimento da receita do exercício seguinte (Item 6.3).

Documento Assinado Digitalmente por: **EDUARDO DE FREITAS**  
Acesse em: <https://tce.pe.gov.br/epp/validaDoc.seam> Código do documento: **685624d5-0347-4445-9482-788073e170248**

---

e o Passivo Financeiro constantes do Quadro dos Ativos e Passivos Financeiros e Permanentes, correspondente ao item (b) do parágrafo anterior no texto deste relatório).

## 3.2 Aspectos relacionados ao Ativo

Em 2017, o Ativo do município era constituído de: 23,85% correspondentes ao Ativo Circulante e 76,15% ao Ativo Não Circulante.

**Gráfico 3.2a** Composição do Ativo

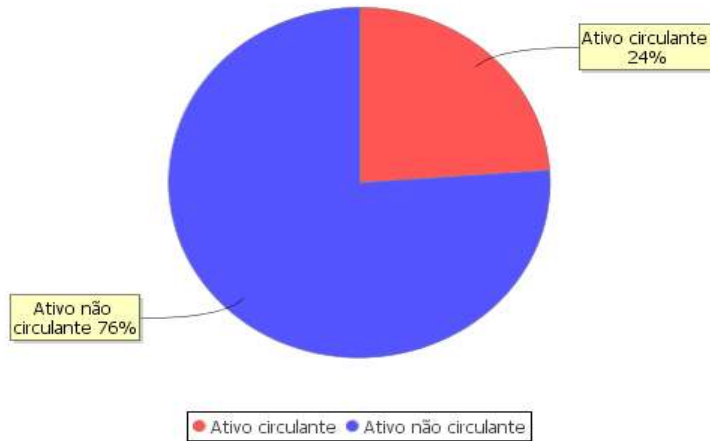

Fonte: Balanço Patrimonial (documento 6).

Em 2017, o Ativo Circulante, representado pelas disponibilidades de caixa e equivalentes de caixa, bem como dos créditos de curto prazo do município, alcançou R\$ 16.944.700,28.

**Gráfico 3.2b** Evolução do Ativo Circulante - (2014-2017)

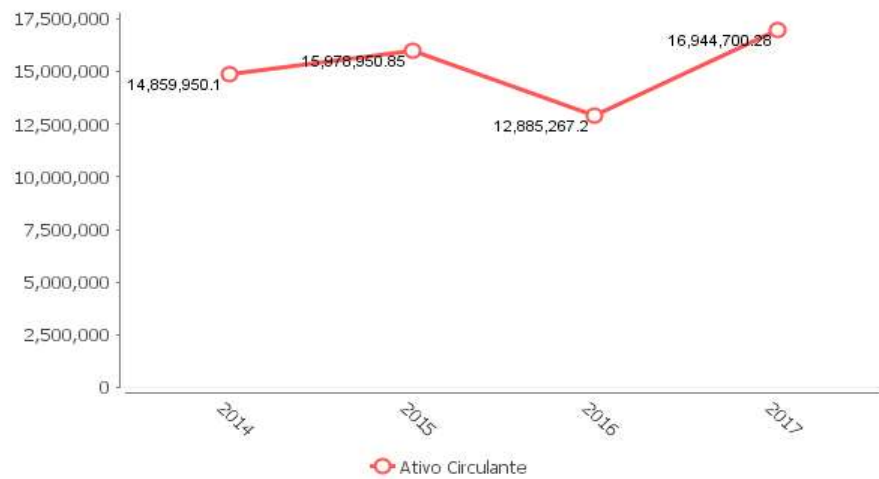

Fonte: Balanço Patrimonial (documento 6).

### 3.2.1 Dívida Ativa

A Dívida Ativa municipal se refere a tributos, multas e créditos em favor do Município de Limoeiro, lançados e não recolhidos no exercício.

Em 2017, o saldo da Dívida Ativa do Município de Limoeiro foi de R\$ 19.120.549,67.

**Gráfico 3.2.1a** Saldo da Dívida Ativa - em milhares R\$ (2014-2017)

Fontes:  
Balço Patrimonial do Município (Documento 06)  
Relatório de Auditoria do Processo de Contas de Prefeito do exercício anterior

Em 2017, os recebimentos da Dívida Ativa do Município de Limoeiro corresponderam a R\$ 270.442,70.

**Gráfico 3.2.1b** Recebimentos da Dívida Ativa - em milhares R\$ (2014-2017)

Fontes:  
Apêndice I deste relatório (Análise da Receita Arrecadada)  
Relatório de Auditoria do Processo de Contas de Prefeito do exercício anterior

(...)

8.4.1 Em observância aos dispositivos legais pertinentes, os créditos classificáveis em Dívida Ativa devem ser inicialmente registrados no Ativo de Longo Prazo, considerando a incerteza intrínseca de sua condição.

8.4.2 No entanto, a ação de cobrança dos órgãos competentes pela gestão do estoque da Dívida Ativa, em todas as esferas de governo, gera um fluxo real de recebimentos, mensurável em cada exercício. Esse fluxo constitui-se em uma base de valores históricos representativa para uma estimativa de recebimentos futuros.

8.4.3 Por outro lado, o sucesso das ações de cobrança acaba resultando em cronogramas de recebimento, firmados com datas e parcelas definidas, por vezes em contratos registrados com garantia reais.

8.4.4 Dessa forma, deve-se reclassificar os créditos inscritos de acordo com a expectativa de sua realização, enquadrando-os como Dívida Ativa de Curto Prazo e Dívida Ativa de Longo Prazo.

De outra parte, a Portaria STN nº 548/2015<sup>16</sup>, sob a mesma base conceitual, em seu Anexo I, Item 3.9, demonstra, em quadro resumo, os prazos definidos para que os entes federativos passem a adotar procedimentos relativos aos registros contábeis da Dívida Ativa.

Para os municípios, a adoção de medidas relativas à preparação de sistemas e outras providências de implantação e à obrigatoriedade dos registros contábeis deveria ter ocorrido desde 2015<sup>17</sup>. Logo, no Balanço Patrimonial do exercício de 2017 do Município de Limoeiro, deve constar a conta redutora de Ativo: Provisão para Perdas de Dívida Ativa.

Analisando a mencionada peça contábil, verifica-se que a provisão não foi constituída (documento 6).

Além da constituição da provisão, é pertinente analisar o critério de enquadramento dado pela contabilidade municipal para a expectativa de recebimento dos créditos da Dívida Ativa.

Verificou-se que 100,00% do total da Dívida Ativa foram classificados no Ativo Não Circulante do Balanço Patrimonial (documento 6), considerando adequadamente o grau de incerteza intrínseco dessa condição.

Ao se verificar as informações que integram o “Demonstrativo de implantação das novas regras contábeis aplicadas ao setor público” (documento 27), constatou-se que a implementação das novas regras de contabilização da administração pública estavam em andamento no final do exercício financeiro de 2017.

<sup>16</sup> Portaria STN nº 548, de 24.09.2015, publicada no DOU em 29.09.2015, que dispõe sobre prazos e limite de adoção dos procedimentos contábeis patrimoniais aplicáveis aos entes da Federação, com vistas à consolidação das contas públicas da União, dos Estados, do Distrito Federal e dos Municípios.

<sup>17</sup> O Anexo I, Item 3.9, da Portaria STN nº 548, de 24.09.2015 (publicada no DOU em 29.09.2015), a qual dispõe sobre prazos e limite de adoção dos procedimentos contábeis patrimoniais aplicáveis aos entes da Federação, com vistas à consolidação das contas públicas da União, dos Estados, do Distrito Federal e dos Municípios, sob a mesma base conceitual, demonstra, em quadro resumo, os prazos definidos para que os entes federativos passem a adotar procedimentos relativos aos registros contábeis da Dívida Ativa.

### 3.3 Aspectos relacionados ao Passivo

Em 2017, o Passivo do município era constituído de: 91,80% correspondentes ao Passivo Não Circulante e 8,20% ao Passivo Circulante.

**Gráfico 3.3a** Composição do Passivo

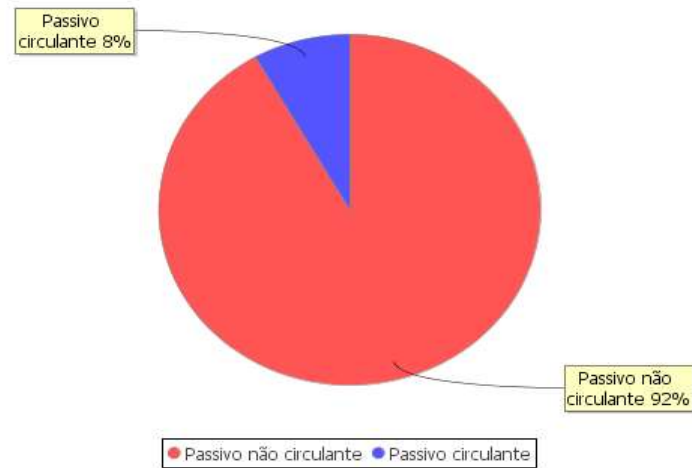

Fonte: Balanço Patrimonial (documento 6).

No Passivo Circulante, R\$ 17.281.169,34 correspondem a Restos a Pagar Processados.

Observa-se um incremento de 30,83% em relação ao saldo dos Restos a Pagar Processados 2016.

**Gráfico 3.3b** Saldo dos Restos a Pagar Processados (2016-2017)

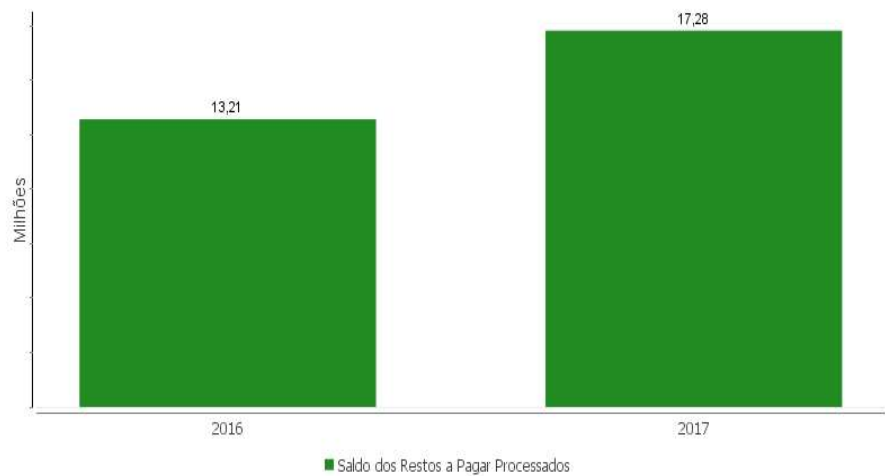

Fonte:

Relatório de Auditoria de contas de governo do exercício anterior e Demonstrativo da Dívida Flutuante 2017 (documento 11).

Em 2017, o Passivo Não Circulante, constituído das dívidas de longo prazo do Município, correspondeu a R\$ 388.916.241,21.

**Gráfico 3.3c** Evolução do Passivo não Circulante – (2016-2017)  
Em milhões R\$

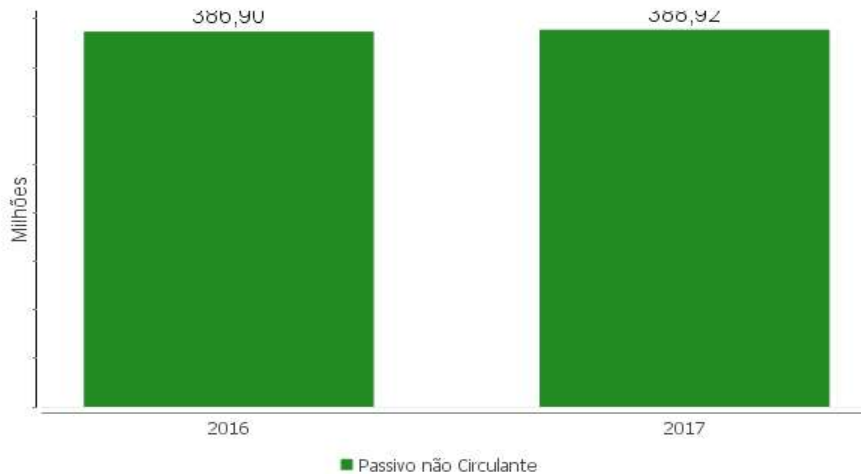

Fonte: Balanço Patrimonial (documento 6).

Houve crescimento no saldo final dos restos a pagar processados do exercício, conforme pode-se constatar no Demonstrativo da Dívida Flutuante anexado aos autos (doc.11). Esse acréscimo aumentou o passivo circulante do Município em R\$ 4.072.498,57 em relação ao exercício de 2016, podendo implicar redução da liquidez corrente.

Documento Assinado Digitalmente por: JOAO BENSIGARRERAN III DE FRANCA  
Acesse em: <https://ste.tce.pe.gov.br/epv/validaDoc.seam> Código do documento: b3fba2ad5-03417-444f5f4a8e2-f78a073e1707243

refletido no Balanço Patrimonial consolidado do município de Limoeiro (documento 06), no grupo do Passivo Não Circulante, deveria constar a conta Provisões Matemáticas Previdenciárias.

Ao analisar as mencionadas peças contábeis, verifica-se que a provisão foi constituída. Registre-se ainda que há nota explicativa, contudo não há detalhamento de como foi calculada a referida provisão.

Por outro lado, ao se verificar as informações que integram o documento enviado na presente prestação de contas, exigidas no “Demonstrativo de implantação das novas regras contábeis aplicadas ao setor público, correspondente ao Anexo IV desta Resolução” (item 27 do Anexo I da Resolução TC nº 27/2017), quanto ao procedimento em questão, constatou-se que a situação ao final do exercício era que a implementação das regras estavam em andamento.

O Balanço Patrimonial do Município e o do Regime Próprio de Previdência Social (RPPS) consignaram em seu Passivo Não Circulante o montante de R\$ 356.841.110,94, lançado como Provisões Matemáticas Previdenciárias, porém não apresentaram notas explicativas detalhadas sobre as origens de tal valor (documento 6 e documento 32, respectivamente).

Documento Assinado Digitalmente por: **EDUARDO GONCALVES DE FRANCA**  
Acesse em: <https://tce.pe.gov.br/epv/validaDoc.seam> Código do documento: **685b2ad5-034f-4415-9482-f8a03e1702d3**

## 3.4 Recolhimento de contribuições previdenciárias

Conforme detalhado no Item 8.3 deste relatório, o Município de Limoeiro deixou de recolher contribuições previdenciárias ao Regime Próprio de Previdência Social (RPPS) no valor de R\$ 1.908.915,25, sendo R\$ 59.563,24 referentes às contribuições retidas dos servidores e R\$ 962.037,11 referentes à contribuição normal (parte patronal), sendo ainda devidos R\$ 887.314,90 decorrentes de contribuição patronal suplementar.

O repasse de recursos financeiros em volume menor do que o devido ao RPPS, além de comprometer o equilíbrio financeiro do regime, também implica o aumento do passivo do município ante o seu sistema de previdência, uma vez que as obrigações pela cobertura de eventuais insuficiências financeiras do regime próprio são de responsabilidade do Tesouro municipal, conforme § 1º do art. 2º da Lei Federal nº 9.717/1998, e art. 26 da Portaria MPS nº 403/2008.

Em relação ao Regime Geral de Previdência Social (RGPS), a arrecadação e o recolhimento das contribuições previdenciárias devidas devem obedecer ao disposto na Lei Federal nº 8.212/1991 (artigo 30 e seguintes).

Com base no demonstrativo de recolhimento das contribuições previdenciárias ao RGPS (Tabelas 3.4a e 3.4b), verifica-se que não foi recolhido o montante de R\$ 523.596,05, conforme será discriminado a seguir:

<b>Tabela 3.4a Contribuição dos Servidores ao RGPS</b>					
Competência	Retida (A)	Contabilizada	Recolhida (Principal) <sup>18</sup> (B)	Recolhida (Encargos) <sup>19</sup>	Não Recolhida (A-B)
Janeiro	76.528,34(1)	76.528,34(1)	76.528,34(1)	420,20(1)	0,00
Fevereiro	107.173,93(1)	107.173,93(1)	107.173,93(1)	119,06(1)	0,00
Março	133.939,54(1)	133.939,54(1)	133.939,54(1)	0,00(1)	0,00
Abril	131.382,53(1)	131.382,53(1)	131.382,53(1)	0,00(1)	0,00
Maio	148.752,73(1)	148.752,73(1)	148.752,73(1)	305,58(1)	0,00
Junho	149.207,10(1)	149.207,10(1)	140.024,86(1)	0,00(1)	9.182,24
Julho	146.759,43(1)	146.759,43(1)	135.640,87(1)	75,39(1)	11.118,56
Agosto	153.371,22(1)	153.371,22(1)	142.540,04(1)	0,00(1)	10.831,18
Setembro	152.053,71(1)	152.053,71(1)	138.955,44(1)	0,00(1)	13.098,27
Outubro	160.273,67(1)	160.273,67(1)	142.984,15(1)	0,00(1)	17.289,52
Novembro	158.386,64(1)	158.386,64(1)	146.592,84	0,00(1)	11.793,80
Dezembro	144.232,72(1)	144.232,72(1)	132.050,00	0,00(1)	12.182,72
13º Salário	106.640,08(1)	106.640,08(1)	97.600,31	0,00(1)	9.039,77
<b>TOTAL</b>	<b>1.768.701,64</b>	<b>1.768.701,64</b>	<b>1.674.165,58</b>	<b>920,23</b>	<b>94.536,06</b>

Fonte: (1) Demonstrativo de recolhimento das contribuições previdenciárias ao Regime Geral de Previdência Social - RGPS (documento 39)

<sup>18</sup> Valor repassado ao INSS a título de principal (valor devido originalmente).

<sup>19</sup> Valor repassado ao INSS a título de encargos (valores referentes à multa, juros e outros encargos por mora).

Registre-se que os casos de ausência de recolhimento de contribuições previdenciárias dos servidores devem ser comunicados ao Ministério Público, conforme disposto na Súmula nº 12 deste TCE-PE<sup>20</sup>, pois a situação poderá configurar crime de apropriação indébita previdenciária, nos termos do art. 168-A, §1º, inciso I, do Código Penal.

Documento Assinado Digitalmente por: JOAO BENSCHERRE RANHIM DE FRANCA  
 Acesse em: <https://tce.pe.gov.br/epv/validaDoc.seam> Código do documento: b3f3a2ad5-034f7-444f5f4a8e2-f78a023e1707243

Tabela 3.4b Contribuição Patronal ao RGPS						
Competência	Devida (A)	Contabilizada	Benef. Pagos Diret. <sup>21</sup> (B)	Recolhida (Principal) <sup>22</sup> (C)	Recolhida (Encargos) <sup>23</sup>	Não Recolhida (A-B-C)
Janeiro	201.975,17(1)	200.608,09(1)	1.367,08(1)	200.608,09(1)	1.057,78(1)	0,00
Fevereiro	286.410,56(1)	281.812,49(1)	4.598,07(1)	281.812,49(1)	344,56(1)	0,00
Março	345.904,80(1)	337.857,24(1)	8.047,56(1)	299.487,76(1)	0,00(1)	38.369,48
Abril	345.999,32(1)	332.440,53(1)	13.558,79(1)	332.440,53(1)	0,00(1)	0,00
Mai	383.340,47(1)	365.275,12(1)	18.065,35(1)	365.275,12(1)	733,82(1)	0,00
Junho	388.023,14(1)	368.576,24(1)	19.446,90(1)	300.007,38(1)	3.900,50(1)	68.568,86
Julho	383.490,10(1)	369.587,04(1)	13.903,06(1)	227.205,35(1)	6.294,02(1)	142.381,69
Agosto	398.332,76(1)	383.700,60(1)	14.632,16(1)	345.748,96(1)	0,00(1)	37.951,64
Setembro	393.880,32(1)	377.751,02(1)	16.129,30(1)	347.086,92(1)	0,00(1)	30.664,10
Outubro	414.193,04(1)	397.281,17(1)	16.911,87(1)	367.333,09(1)	0,00(1)	29.948,08
Novembro	407.777,61(1)	387.270,22(1)	20.507,39(1)	358.182,32(1)	33.299,33(1)	29.087,90
Dezembro	373.358,67(1)	348.602,82(1)	24.755,85(1)	319.246,76(1)	26.980,34(1)	29.356,06
13º Salário	269.111,94(1)	269.111,94(1)	0,00(1)	246.379,76(1)	61.152,31(1)	22.732,18
<b>TOTAL</b>	<b>4.591.797,90</b>	<b>4.419.874,52</b>	<b>171.923,38</b>	<b>3.990.814,53</b>	<b>133.762,66</b>	<b>429.059,99</b>

Fonte: (1) Demonstrativo de recolhimento das contribuições previdenciárias ao Regime Geral de Previdência Social - RGPS (documento 39)

O pagamento intempestivo das contribuições previdenciárias ao RGPS, ou seu não pagamento, além das restrições previstas no art. 56 da Lei Federal nº 8.212/1991, acarreta aumento do passivo do município ante o Regime Geral de Previdência, gerando ônus para o Erário em virtude dos acréscimos pecuniários decorrentes, e comprometem gestões futuras, que acabam tendo que arcar não apenas com as contribuições ordinárias, como também com a amortização, normalmente de longo prazo, de dívidas deixadas por administrações passadas.

A Lei Complementar nº 101/2000 reforça os pressupostos da responsabilidade na gestão fiscal, conforme §1º do art. 1º:

Art. 1º Omissis

§ 1º A responsabilidade na gestão fiscal pressupõe a ação planejada e transparente, em que se previnem riscos e corrigem desvios capazes de afetar o equilíbrio das contas públicas, mediante o cumprimento de metas de resultados entre receitas e despesas e a obediência a limites e condições no que tange a renúncia de receita, geração de despesas com pessoal, da seguridade social e

<sup>20</sup> Súmula nº 12: A retenção da remuneração de servidor como contribuição e o não repasse ao respectivo regime poderá configurar crime de apropriação indébita previdenciária e deve ser comunicada ao Ministério Público, considerando as contas anuais. (Publicada no DOE em 03.04.2012)

<sup>21</sup> Benefícios previdenciários pagos diretamente pelo órgão e deduzidos dos repasses ao INSS.

<sup>22</sup> Valor repassado ao INSS a título de valor principal (valor devido originalmente).

<sup>23</sup> Valor repassado ao INSS a título de encargos (valores referentes à multa, juros e outros encargos por mora).

outras, dívidas consolidada e mobiliária, operações de crédito, inclusive por antecipação de receita, concessão de garantia e inscrição em Restos a Pagar.

Por fim, ressalta-se que cabe ao governante acompanhar os recolhimentos das contribuições e a situação da municipalidade junto aos regimes de previdência, de modo que haja segurança jurídica do conjunto dos segurados que se encontram filiados ao sistema e no pleno gozo dos seus direitos, bem como a garantia ao município de que não haverá formação de passivos futuros capazes de afetar o equilíbrio de contas públicas e o cumprimento das metas fiscais.

Ressalte-se que relacionados com a irregularidade apresentada neste item estão a ausência de elaboração de programação financeira e cronograma de execução mensal de desembolso (Item 2.2) e o aumento do passivo do Município ante o Regime Geral de Previdência, gerando ônus para o Erário em virtude dos acréscimos pecuniários (Item 3.4).

Documento Assinado Digitalmente por: **EDMUNDO GARRIBOLDI DE FRANCA**  
Acesse em: <https://tce.te.pe.gov.br/ep/validaDoc.seam> Código do documento: **685624d5-034f7-4445d-8a82-f78a073e17072485**

## 3.5 Capacidade de pagamento de dívidas de curto prazo

Um olhar para os valores consignados no Balanço Patrimonial (documento 6) permite analisar de que maneira a execução do Orçamento e as demais operações financeiras realizadas ao longo do exercício de 2017 influenciaram a liquidez do patrimônio do Município de Limoeiro. Esta análise também permite prevenir insuficiências de caixa no futuro.

Isso pode ser feito dando-se especial atenção à capacidade financeira de pagamento das obrigações de curto prazo contraídas pelo município, registradas no Passivo Circulante, ou seja, aquelas exigíveis até doze meses após a data das demonstrações contábeis.

Essa capacidade de pagamento será aferida sob duas formas<sup>24</sup>:

a) considerando apenas as disponibilidades registradas em Caixa e Bancos (Liquidez Imediata<sup>25</sup>);

b) considerando todos os recursos realizáveis nos doze meses seguintes à data das demonstrações contábeis (Liquidez Corrente<sup>26</sup>).

Um índice de liquidez igual ou maior que 1 (um) significa suficiência de recursos para quitação das dívidas de curto prazo. Contudo, um índice menor que 1 (um) evidencia incapacidade de quitá-las, sendo mais grave a situação de liquidez quanto mais próximo de zero for o resultado.

As Tabelas 3.5a e 3.5b apresentam os valores registrados pelo Município de Limoeiro nos exercícios de 2016 e 2017.

<b>Tabela 3.5a</b> Capacidade de pagamento imediato das dívidas de curto prazo		
Descrição	2017	2016
Disponível (A)	11.291.003,94(1)	9.088.594,27(2)
Passivo Circulante (B)	34.731.153,30(1)	28.367.538,72(2)
Capacidade de pagamento imediato (C = A - B)	-23.440.149,36	-19.278.944,45
Liquidez Imediata (A/B)	0,33	0,32

Fonte: (1) Balanço Patrimonial do município (Documento 06)  
 (2) Relatório de Auditoria do Processo de Contas de Prefeito do exercício anterior

<sup>24</sup> Segundo o Manual de Contabilidade Aplicada ao Setor Público (MCASP): “A avaliação dos elementos do Ativo e Passivo pode ser realizada mediante a utilização da análise por quocientes, dentre os quais se destacam os índices de liquidez e endividamento”. (Fonte: Manual de Contabilidade Aplicada ao Setor Público Parte V – Demonstrações Contábeis Aplicadas ao Setor Público - Aplicado à União, Estados, Distrito Federal e Municípios (Portaria STN nº 406, de 20 de junho de 2011, p. 37).

<sup>25</sup> 1) Liquidez Imediata (LI) – Disponibilidades / Passivo Circulante: Indica a capacidade financeira da entidade em honrar imediatamente seus compromissos de curto prazo contando apenas com suas disponibilidades, ou seja, os recursos disponíveis em caixa ou bancos. (Fonte: Idem, p. 38).

<sup>26</sup> 2) Liquidez Corrente (LC) - Ativo Circulante / Passivo Circulante: A liquidez corrente demonstra quanto a entidade poderá dispor em recursos a curto prazo (caixa, bancos, clientes, estoques, etc.) para pagar suas dívidas circulantes (fornecedores, empréstimos e financiamentos a curto prazo, contas a pagar, etc.). (Fonte: Idem.)

**Tabela 3.5b** Capacidade de pagamento das dívidas de curto prazo

Descrição	2017	2016
Ativo Circulante (A)	16.944.700,28(1)	12.885.267,20(2)
Passivo Circulante (B)	34.731.153,30(1)	28.367.538,72(2)
Capacidade de pagamento das dívidas de curto prazo (C = A - B)	-17.786.453,02	-15.482.271,52
Liquidez Corrente (A/B)	0,49	0,45

Fonte: (1)Balço Patrimonial do município (Documento 06)  
 (2)Relatório de Auditoria do Processo de Contas de Prefeito do exercício anterior

Constata-se que o Município de Limoeiro encerrou o exercício de 2017, demonstrando incapacidade para honrar imediatamente seus compromissos de curto prazo, se consideradas apenas suas disponibilidades de caixa e bancos. A entidade também demonstra baixa liquidez corrente, haja vista o do passivo circulante apresentar montante bem maior que o ativo circulante no exercício sob análise, contudo houve uma pequena elevação dessa liquidez em relação ao exercício de 2016.

Comparando, então, os valores calculados acima com aqueles obtidos no exercício anterior, observa-se uma diminuição da capacidade de pagamento dos compromissos realizáveis em até doze meses.

É oportuno desconsiderar neste cálculo os recursos pertencentes ao regime próprio de previdência social (RPPS), posto que são vinculados ao pagamento de benefícios previdenciários atuais e futuros.

Na análise da capacidade de pagamento dos compromissos de curto prazo acima apresentada, os valores relativos ao Regime Próprio de Previdência Social (RPPS) foram incluídos nos cálculos. Contudo, o RPPS do Município de Limoeiro dispõe de significativos recursos acumulados. Como tais recursos estão vinculados ao pagamento de benefícios previdenciários atuais e futuros, faz-se necessário desconsiderá-los para este exame da capacidade de pagamento do Município. As Tabelas 3.5c e 3.5d trazem esta análise:

**Tabela 3.5c** Capacidade de pagamento imediato das dívidas de curto prazo (exceto RPPS)

Descrição	2017	2016
Disponível (Exceto RPPS) (A=B-C)	4.539.327,82	3.134.297,08
Disponível do Município (B)	11.291.003,94(1)	9.088.594,27(2)
Disponível do RPPS (C)	6.751.676,12(3)	5.954.297,19(4)
Passivo Circulante (Exceto RPPS) (D=E-F)	34.268.926,71	28.318.950,41
Passivo Circulante do Município (E)	34.731.153,30(1)	28.367.538,72(2)
Passivo Circulante do RPPS (F)	462.226,59(3)	48.588,31(2)
Capacidade de pagamento imediato, exceto RPPS (A-D)	-29.729.598,89	-25.184.653,33
Liquidez Imediata, exceto RPPS (A/D)	0,13	0,11

Fonte: (1)Balço Patrimonial do município (Documento 06)  
 (2)Relatório de Auditoria do Processo de Contas de Prefeito do exercício anterior  
 (3)Balço Patrimonial do Regime Próprio de Previdência - RPPS (documento 32)  
 (4)Balço Patrimonial do RPPS (doc.32)

# 4

## REPASSE DE DUODÉCIMOS À CÂMARA DE VEREADORES

### Objetivo:

- Verificar a tempestividade do repasse ao Poder Legislativo dos duodécimos previstos na Lei Orçamentária (LOA) e a conformidade de seus valores em relação aos ditames constitucionais.

O artigo 29-A da Constituição Federal, com redação dada pelas Emendas Constitucionais nº 25/2000 e nº 58/2009, determina que a despesa total do Poder Legislativo Municipal, incluídos os subsídios dos Vereadores e excluídos os gastos com inativos, não poderá ultrapassar percentuais específicos incidentes sobre o somatório da receita tributária e das transferências previstas no § 5º do artigo 153 e nos artigos 158 e 159, efetivamente realizadas no exercício anterior<sup>27</sup>.

O § 2º do referido artigo dispõe ainda que o Prefeito poderá ser responsabilizado criminalmente na ocorrência de uma das seguintes hipóteses:

- Efetuar repasse que supere os limites definidos neste artigo;
- Não enviar o repasse até o dia 20 de cada mês;
- Enviá-lo a menor da proporção fixada na Lei Orçamentária.

É entendimento desta Corte de Contas, manifestado no Acórdão TC nº 154/2012, que o comando constitucional expresso no artigo 29-A é apenas um limite e não gera direito de o Poder Legislativo receber, a título de duodécimos, o valor nele mencionado.

O repasse feito ao Legislativo não necessariamente decorre da aplicação dos percentuais positivados na Constituição Federal (incisos I a VI do artigo 29-A) sobre o somatório da receita efetivamente realizada no exercício anterior<sup>28</sup>. O repasse está tão somente limitado a esse valor.

De acordo com o Apêndice X, o valor permitido para o repasse de duodécimos ao Poder Legislativo pode ser resumido da seguinte forma:

<b>Tabela 4</b> Valor permitido de duodécimos x Total de duodécimos repassados à Câmara de Vereadores	
<b>Especificação</b>	<b>Valor</b>
Percentual estabelecido na Constituição Federal	7,00(2)%
Limite Constitucional (em R\$)	R\$ 3.813.298,09
Valor autorizado na Lei Orçamentária Anual (LOA)	R\$ 4.600.000,00
Valor permitido	R\$ 3.813.298,09
Valor efetivamente repassado à Câmara Municipal (sem considerar os inativos)	R\$ 3.753.299,68
Percentual em relação à receita efetivamente arrecadada em 2016	6,89%

Fonte: Apêndice X.

A Prefeitura de Limoeiro repassou R\$ 59.998,41 a menor (aplicou o percentual de 6,89%, ao invés de 7% previsto na CF/88), não cumprindo com o disposto na Lei Orçamentária Anual – LOA. Ocorre que o valor fixado na LOA foi R\$ 4.600.000,00, ou seja,

<sup>27</sup> O Art. 29-A da Constituição Federal estabelece os seguintes percentuais, relativos ao somatório da receita tributária e das transferências previstas no § 5º do art. 153 e nos arts. 158 e 159, efetivamente realizado no exercício anterior:

- I - 7% para Municípios com população de até 100.000 habitantes;
- II - 6% para Municípios com população entre 100.000 e 300.000 habitantes;
- III - 5% para Municípios com população entre 300.001 e 500.000 habitantes;
- IV - 4,5% para Municípios com população entre 500.001 e 3.000.000 de habitantes;
- V - 4% para Municípios com população entre 3.000.001 e 8.000.000 de habitantes;
- VI - 3,5% para Municípios com população acima de 8.000.001 habitantes.

<sup>28</sup> Receita tributária e de transferências previstas no § 5º do art. 153 e nos arts. 158 e 159, todos da Constituição Federal.

maior que o limite constitucional, o que automaticamente impõe que o limite da Lei Maior (R\$ 3.813.298,09) passe a ser o novo valor fixado na LOA, não podendo ser repassado a menor pelo Executivo. Tal fato é passível de enquadramento como crime de responsabilidade do Prefeito, de acordo com o § 2º, inciso III, do artigo 29-A, da Carta Magna. Não obstante à irregularidade descrita, faz-se mister ressaltar que o valor abaixo do limite da Constituição Federal (R\$ 59.998,41) demonstra-se insignificante em função do valor permitido.

Os repasses de duodécimos ao Legislativo municipal efetuados em 2017 foram feitos até o dia 20 de cada mês, conforme evidencia o documento 47, cumprindo o que preceitua o inciso II do parágrafo 2º do artigo 29-A da Constituição Federal, com redação dada pela Emenda Constitucional nº 25/2000.

Documento Assinado Digitalmente por: JOAO BEISGARRERAN III DE FRANCA  
Acesse em: <https://tce.pe.gov.br/epp/validaDoc.seam> Código do documento: b3fba2ad5-034f7-444f5d4a8e2-f78a073e1707243

# 5

## GESTÃO FISCAL

### Objetivos:

- Analisar o cumprimento do limite de despesa total com pessoal do Poder Executivo previsto na LRF (54% da RCL).
- Analisar o cumprimento do limite da dívida consolidada líquida previsto na LRF (120% da RCL).
- Verificar se houve a contratação de operação de crédito e se ela ocorreu com base em autorização legislativa.
- Analisar o cumprimento do limite de operações de crédito (16% da RCL) e do limite do saldo devedor das operações de crédito por antecipação de receita (7% da RCL), previstos na Resolução do Senado Federal nº 43/2001, art. 7º, inciso I.
- Verificar se houve inscrição de Restos a Pagar, Processados ou não Processados, sem disponibilidade de recursos, quer sejam estes vinculados ou não vinculados.

## 5.1 Despesa Total com Pessoal

A Lei Complementar nº 101/2000 (Lei de Responsabilidade Fiscal - LRF), em seu art. 20, inciso III, estabeleceu que a despesa total com pessoal do Poder Executivo não deve ultrapassar 54% da Receita Corrente Líquida (RCL) do respectivo período de apuração.

A despesa total com pessoal do Poder Executivo foi de R\$ 60.462.797,21 ao final do exercício de 2017 (Apêndice III), o que representou um percentual de 66,80% em relação à RCL do Município, apresentando diferença em relação àquela apresentada no RGF do encerramento do exercício de 2017, que foi de 66,53% da RCL.

**Gráfico 5.1a** Percentual da Despesa Total com Pessoal comprometida com a RCL  
Limoeiro (2015 a 2017)

As omissões/descontinuidades no gráfico acima devem-se a valores não existentes

— Limite Máximo

Fonte: (1)Relatório de Auditoria do Processo de Contas de Prefeito do exercício anterior  
(2)Sistema de Informações Contábeis e Fiscais do Setor Público Brasileiro (Siconfi)  
(3)Apêndice III deste relatório (Apuração da DTP).  
(4)Apêndice II deste relatório (RCL).

Conforme se observa no gráfico anterior, entre o 1º quadrimestre de 2015 e o 3º quadrimestre de 2017, o Poder Executivo de Limoeiro apenas não se desenquadrou no 1º quadrimestre de 2017, ultrapassando o limite previsto na LRF nos demais quadrimestres do período.

Convém destacar que foi detectado por esta auditoria um subdimensionamento no valor da despesa com pessoal informado no Relatório de Gestão Fiscal do 3º quadrimestre (doc.13) de 2017, uma vez que, para o cálculo das “Despesas não computadas (§ 1º do art. 19 da LRF)”, a contabilidade municipal deixou de considerar o impacto das transferências do Tesouro para suprir a incapacidade do RPPS de honrar seus compromissos financeiros, conforme detalhado no Apêndice III.

Segundo o art. 8º da Resolução TCE-PE nº 20/2015:

**Gráfico 5.1b RCL x DTP – Série Histórica (2015-2017) – R\$/1000**

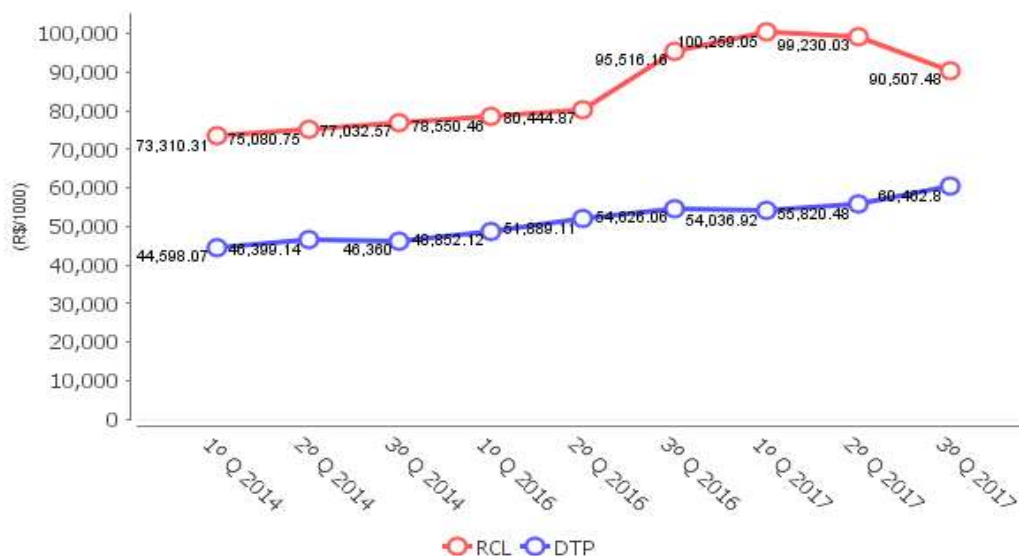

As omissões/descontinuidades no gráfico acima devem-se a valores não existentes

Fonte: (1)Relatório de Auditoria do Processo de Contas de Prefeito do exercício anterior

(2)Sistema de Informações Contábeis e Fiscais do Setor Público Brasileiro (Siconfi)

(3)Apêndice III deste relatório (Apuração da DTP).

(4)Apêndice II deste relatório (RCL).

Ressalta-se que, uma vez excedido 95% do limite estabelecido no art. 20 da LRF, o Poder Executivo ficará impedido de:

- conceder vantagem, aumento, reajuste ou adequação de remuneração a qualquer título, salvo os derivados de sentença judicial ou de determinação legal ou contratual, ressalvada a revisão prevista no inciso X do art. 37 da Constituição;
- criar cargo, emprego ou função;
- alterar estrutura de carreira que implique aumento de despesa;
- dar provimento a cargo público, admitir ou contratar pessoal a qualquer título, ressalvada a reposição decorrente de aposentadoria ou falecimento de servidores das áreas de educação, saúde e segurança; e
- contratar hora extra, salvo no caso do disposto no inciso II do § 6º do art. 57 da Constituição e as situações previstas na lei de diretrizes orçamentárias (LRF, artigo 22, parágrafo único, incisos I a V).

Quando extrapolado o limite de despesa com pessoal, e não havendo a redução do excedente no prazo legal, enquanto perdurar o excesso, o ente ficará impedido de:

- receber transferências voluntárias, exceto as relativas a ações de educação, saúde e assistência social;
- obter garantia, direta ou indireta, de outro ente; e
- contratar operações de crédito, ressalvadas as destinadas ao refinanciamento da dívida mobiliária e redução de despesa com pessoal (LRF, artigo 23, § 3º, incisos I a III, c/c artigo 25, § 3º).

Como será visto no item sobre o equilíbrio financeiro do RPPS (Item 8.1), as

contribuições previdenciárias não foram suficientes para bancar os inativos e pensionistas do RPPS, restando ao Tesouro municipal transferir R\$ 105.327,27 para cobrir esse déficit financeiro.

Ou seja, a referida despesa não foi bancada com recursos vinculados do RPPS, mas sim com recursos do Tesouro. Dessa forma, tais despesas devem ser consideradas como despesa bruta de pessoal e, portanto, não devem ser deduzidas no cálculo da DTP.

É assim que orienta a Secretaria do Tesouro Nacional, ao tratar das despesas não computadas na DTP (grifos nossos)<sup>29</sup>:

04.01.02.02 Despesas deduzidas da Despesa Bruta com Pessoal para cálculo da Despesa Total com Pessoal

No demonstrativo em referência serão deduzidas (não computadas) apenas as seguintes despesas com pessoal, desde que tenham sido inicialmente consideradas:<sup>30</sup> (...)

d) com inativos, considerando-se, também, pensionistas, ainda que por intermédio de fundo específico, custeadas com recursos vinculados, ou seja, provenientes da arrecadação de contribuições dos segurados e das demais receitas diretamente arrecadadas por fundo vinculado a tal finalidade, inclusive o produto da alienação de bens, direitos e ativos, bem como a compensação entre os regimes de previdência, aportes para cobertura de déficit atuarial não definido por alíquotas de contribuição e o superavit financeiro.

Não poderão ser deduzidos:

a) as despesas com pessoal inativo e pensionista, custeadas com recursos não vinculados;

Por conseguinte, sugere-se que a relatoria determine ao atual Prefeito que, para a divulgação dos próximos Relatórios de Gestão Fiscal, ao realizar o repasse de recursos do Tesouro ao RPPS para cobertura de insuficiência financeira, abstenha-se de deduzir as despesas custeadas com tais recursos nos cálculos da Despesa Total com Pessoal.

<sup>29</sup> BRASIL. Secretaria do Tesouro Nacional. Manual de Demonstrativos Fiscais: aplicado à União e aos Estados, Distrito Federal e Municípios. 7. ed. Brasília: Secretaria do Tesouro Nacional, Subsecretaria de Contabilidade Pública, Coordenação-Geral de Normas de Contabilidade Aplicadas à Federação, 2016. p. 503-504.

<sup>30</sup> DESPESAS NÃO COMPUTADAS (§ 1º do art. 19 da LRF).

## 5.3 Operações de crédito

O RGF do Município de Limoeiro também deverá conter comparativo entre o montante de operações de crédito realizadas, inclusive por antecipação de receita orçamentária, e os limites definidos pelo Senado Federal<sup>32</sup>.

O artigo 7º, inciso I, da Resolução do Senado Federal nº 43/2001, estabelece que em um exercício financeiro o município não poderá exceder o limite de 16% de sua RCL com operações de crédito internas e externas.

Além disso, o art. 10 da mesma resolução limita o saldo devedor das operações de crédito por antecipação de receita a 7% da RCL.

De acordo com o Apêndice I deste relatório, verifica-se que a Administração não realizou operação de crédito no exercício de 2017.

Documento Assinado Digitalmente por: **EDUARDO DE FREITAS**  
Acesse em: <https://tce.pe.gov.br/epv/validaDoc.seam> Código do documento: **685624d5-034f-4445-b482-f78d074e707d48**

<sup>32</sup> Conforme artigo 55, inciso I, alínea “d”, da Lei Complementar nº 101/2000.

**Tabela 5.4a Restos a Pagar e Disponibilidade de Caixa**

Descrição	Recursos Vinculados	Recursos Não Vinculados	Total dos Recursos
Restos a Pagar Processados de exercícios anteriores (B)	0,00(2)	3.114.852,60(6)	3.114.852,60
Restos a Pagar Processados do exercício (C)	18.101,94(3)	14.148.214,80(7)	14.166.316,74
Restos a Pagar Não Processados de exercícios anteriores (D)	0,00(2)	0,00(6)	0,00
Demais obrigações financeiras (E)	441.151,72(4)	8.276.165,07(8)	8.717.316,79
Disponibilidade de Caixa Líquida (F = A-B-C-D-E)	6.292.422,46	-20.999.904,65	-14.707.482,19

**Tabela 5.4b Restos a Pagar não Processados por origem dos recursos**

Descrição	Recursos Vinculados	Recursos Não Vinculados	Total dos Recursos
Restos a Pagar Não Processados do exercício	17.500,00(3)	34.950.353,14(9)	34.967.853,14

Fonte (Tabelas 5.4a e 5.4b):

- (1) Balanço Patrimonial do RPPS (doc.32)
- (2) Demonstrativo da Dívida Flutuante do RPPS (doc.55)
- (3) Balanço Financeiro do RPPS (doc.33)
- (4) Demonstrativo da Dívida Flutuante do RPPS (doc.55)
- (5) Balanço Patrimonial (docs.06 e 32)
- (6) Demonstrativo da Dívida Flutuante (doc.11)
- (7) Balanços Financeiros (docs.05 e 33)
- (8) Demonstrativo da Dívida Flutuante (docs.11 e 55)
- (9) Balanço Financeiro (docs.05 e 33)

Ao cotejar, na Tabela 5.4a, o saldo da Disponibilidade de Caixa Bruta (linha A) por grupo de recursos com a soma entre os Restos a Pagar Processados de exercícios anteriores (linha B) e as Demais obrigações financeiras (linha E), percebe-se que o montante de R\$ 4.539.327,82 em recursos não vinculados já não era suficiente para bancar as obrigações mencionadas, as quais somam R\$ 11.391.017,67, em recursos não vinculados.

Verifica-se que, ao encerrar o exercício de 2017, o Prefeito não deixou recursos não vinculados suficientes para suportar o montante inscrito em Restos a Pagar Processados de R\$ 14.148.214,80, em recursos não vinculados.

Identifica-se, portanto, que, em 2017, houve a inscrição de restos a pagar processados sem que houvesse disponibilidade de caixa, caracterizando o desequilíbrio fiscal do governo municipal.

Convém mencionar fatores que levam ao descontrole dos gastos públicos, podendo ter reflexos na inscrição de restos a pagar processados sem que houvesse disponibilidade de caixa:

- Ausência de elaboração da Programação Financeira e do Cronograma Mensal de Desembolso ocorridos no exercício de 2017 (Item 2.2);
- Ausência/Deficiência de controle de fontes/destinação de recursos do FUNDEB (Item 6.3);

Além disso, ao comparar o saldo da Disponibilidade de Caixa Líquida por grupo de recursos com o valor dos Restos a Pagar empenhados e não liquidados no exercício (documento 13), identifica-se que houve inscrição de restos a pagar não processados a serem custeados com recursos não vinculados sem que houvesse disponibilidade de caixa, caracterizando o desequilíbrio fiscal do governo municipal.

Registre-se que a inexistência de disponibilidade para o pagamento de despesas deste e de outros exercícios poderá comprometer o desempenho orçamentário do exercício seguinte.

Documento Assinado Digitalmente por: JOAO BENSIGARRERANHILDOFRANCA  
Acesse em: <https://tce.tce.pe.gov.br/epp/validaDoc.seam> Código do documento: b85ba2a4b-034f7-4445d-ba8e2-f78a07a617072485

# 6

## GESTÃO DA EDUCAÇÃO

### Objetivos:

- Verificar o cumprimento do percentual mínimo de aplicação de recursos na manutenção e desenvolvimento do ensino previsto na Constituição Federal.
- Verificar o cumprimento do percentual mínimo de aplicação de recursos do FUNDEB na valorização dos profissionais do magistério.
- Verificar se os recursos do FUNDEB foram integralmente utilizados no exercício e, caso contrário, se foram deixados para serem utilizados no primeiro trimestre do exercício subsequente, no máximo, 5% destes recursos.
- Verificar se há controle das despesas vinculadas aos recursos do FUNDEB com a finalidade de evitar a realização de tais despesas sem lastro financeiro.

Segundo a Secretaria do Tesouro Nacional, em seu relatório "Aspectos Fiscais da Educação no Brasil", publicado em julho de 2018<sup>35</sup>:

O Brasil gasta atualmente, em educação pública, cerca de 6,0% do PIB, valor superior à média da OCDE (5,5%) – que engloba as principais economias mundiais – e de pares como Argentina (5,3%), Colômbia (4,7%), Chile (4,8%), México (5,3%) e Estados Unidos (5,4%). Cerca de 80% dos países, incluindo vários países desenvolvidos, gastam menos que o Brasil em educação relativamente ao PIB. (...)

Na principal avaliação internacional de desempenho escolar, o Pisa (Programme for International Student Assessment), o Brasil figura nas últimas posições. Dos 70 países avaliados em 2015, o Brasil ficou na 63ª posição em ciências, na 59ª em leitura e na 66ª colocação em matemática.

O fraco desempenho nacional na aprendizagem das crianças do Ensino Fundamental também foi aferido pelo Ministério da Educação (MEC) na Avaliação Nacional da Alfabetização<sup>36</sup> (ANA)<sup>37</sup>, realizada em 2016:

Desempenho nacional na aprendizagem das crianças do Ensino Fundamental em leitura:

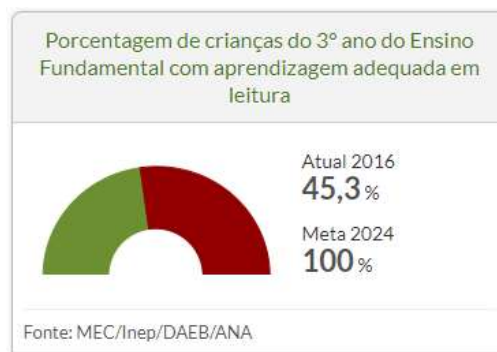

Desempenho nacional na aprendizagem das crianças do Ensino Fundamental em matemática:

No cenário nacional, Pernambuco não é modelo de excelência no que diz respeito ao desenvolvimento da educação básica. Em relação aos anos iniciais do ensino fundamental (1º ao 5º ano), as escolas da rede estadual ocupam a 19ª posição, após os Estados intermediários<sup>38</sup>:

<sup>35</sup> Disponível em: <http://www.tesouro.fazenda.gov.br/documents/10180/617267/CesefEducao9jul18/4af4a6db-8ec6-4cb5-8401-7c6f0abf6340>, consulta feita em 24/10/2018, vide p. 2 e p. 10.

<sup>36</sup> Uma criança pode ser considerada alfabetizada quando se apropria da leitura e da escrita como ferramentas essenciais para seguir aprendendo, buscando informação, desenvolvendo sua capacidade de se expressar, de desfrutar a literatura, de ler e de produzir textos em diferentes gêneros, de participar do mundo cultural no qual está inserido. (<http://www.observatoriodopne.org.br/metas-pne/5-alfabetizacao>)

<sup>37</sup> Gráficos extraídos de: <http://www.observatoriodopne.org.br/metas-pne/5-alfabetizacao>, em 15/08/2018.

<sup>38</sup> Gráfico extraído do relatório de auditoria das contas do Governador, exercício 2017 (p. 262), Processo TCE-PE nº 18100002-7, disponível em <https://etce.tce.pe.gov.br/epp/>.

Documento Assinado Digitalmente por: JOAO BENSIGARRERANHIL DE FRANCA  
Acesse em: <https://etce.tce.pe.gov.br/epp/validaDoc.seam> Código do documento: b8fba2ad5-03d17-444f5d4a8e2-f78a023e170224d5

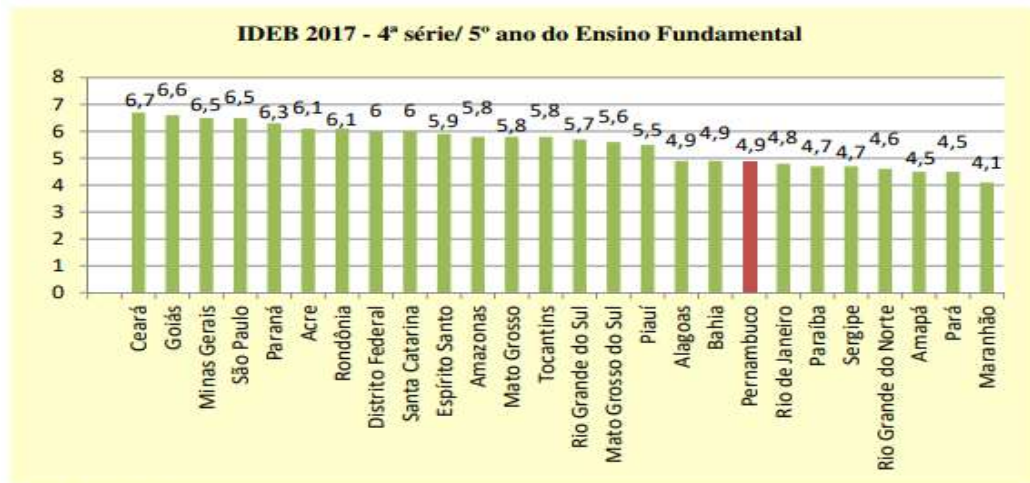

Fonte: MEC/Inep

Em relação aos anos finais do ensino fundamental (6º ao 9º ano), à exceção de Goiás, todos os Estados brasileiros possuem nota inferior a 5 (numa escala de 0 a 10) e as escolas estaduais de Pernambuco ocupam a 11ª posição, apenas um pouco à frente dos Estados intermediários<sup>39</sup>:

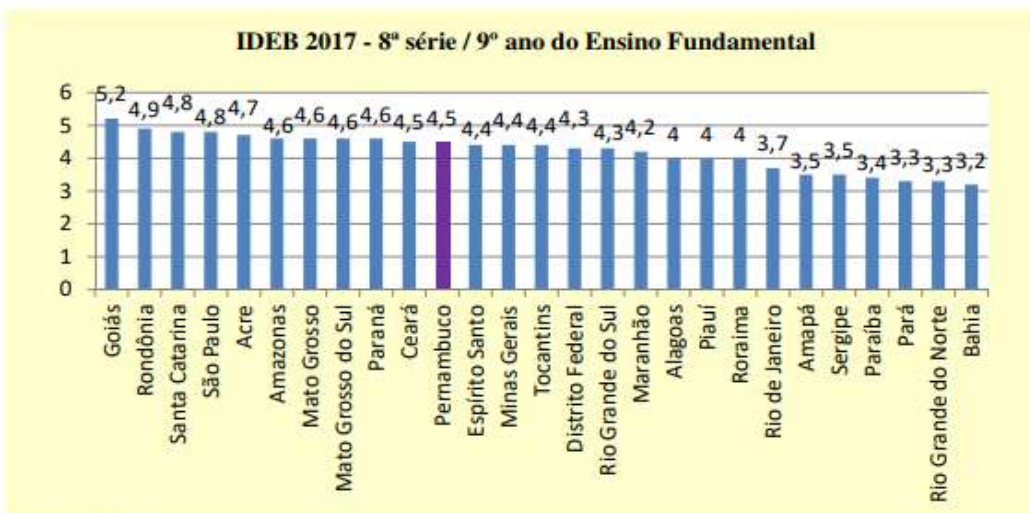

Fonte: MEC/Inep

O Município de Limoeiro deve atuar prioritariamente no ensino fundamental e na educação infantil, nos termos do § 2º do art. 211 da Constituição Federal. Deve também promover ações, integradas com outros entes federativos, que permitam atingir metas, tais como a erradicação do analfabetismo, a universalização do atendimento escolar e a melhoria da qualidade do ensino.

Nesse contexto, o governo municipal deve estar atento a alguns indicadores de educação que se destacam por se relacionarem com a qualidade do ensino, descrevendo a situação existente e suas mudanças ao longo do tempo. São apresentados a seguir dois indicadores sobre os quais repercutem os resultados das políticas públicas da Educação: o

<sup>39</sup> Gráfico extraído do relatório de auditoria das contas do Governador, exercício 2017 (p. 263), disponível em <https://tce.tce.pe.gov.br>.

Fracasso Escolar<sup>40</sup> e o Índice de Desenvolvimento da Educação Básica (IDEB)<sup>41</sup>.

O Fracasso Escolar do governo municipal de Limoeiro tem a série histórica ao lado.

**Gráfico 6a** Fracasso Escolar Escolas municipais de Limoeiro (2008-2017)

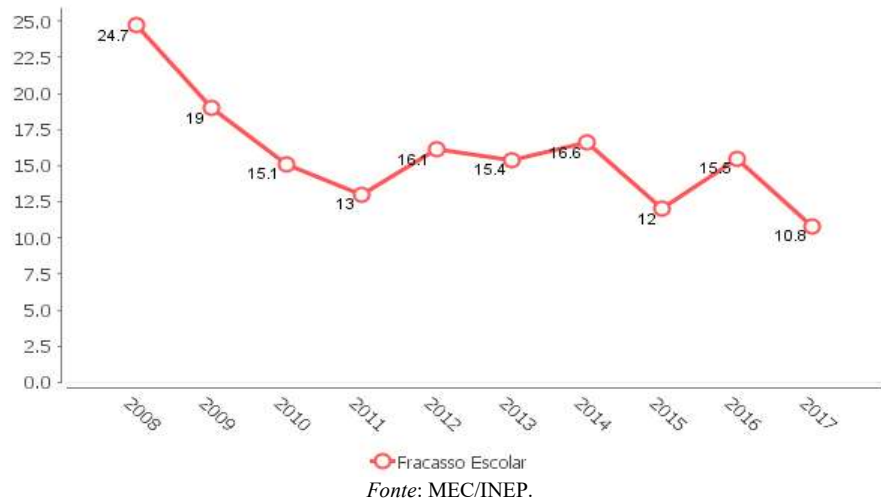

Quanto ao IDEB, o conjunto das escolas da rede pública municipal de Limoeiro possui metas graduais de desempenho para os anos iniciais e finais do ensino fundamental, devendo atingir em 2021 os valores de 5,30 e 4,70, respectivamente. Apresenta-se abaixo o cenário da série histórica do comportamento do IDEB (dependência administrativa municipal), com Meta<sup>42</sup> e Projeção<sup>43</sup>:

**Gráfico 6b** IDEB Anos Iniciais (Apurado, Meta e Projeção) Escolas municipais de Limoeiro

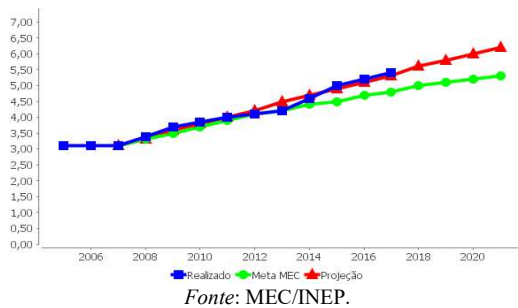

**Gráfico 6c** IDEB Anos Finais (Apurado, Meta e Projeção) Escolas municipais de Limoeiro

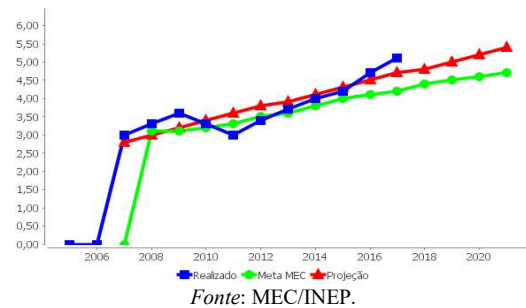

<sup>40</sup> O Fracasso Escolar representa a proporção de alunos na matrícula total, em determinada série e ano, que não lograram aprovação e é fornecido através da soma das taxas de abandono e reprovação. A taxa de abandono consiste na proporção de alunos da matrícula total, em determinada série e ano, que abandonaram a escola, enquanto que a taxa de reprovação representa a proporção de alunos da matrícula total em determinada série e ano que foram reprovados.

<sup>41</sup> Para saber mais sobre o IDEB acesse: <http://portal.inep.gov.br/web/guest/ideb>.

<sup>42</sup> Para saber mais sobre os valores apurados e as metas do IDEB consulte: <http://ideb.inep.gov.br/>.

<sup>43</sup> Para saber sobre a metodologia aplicada para a projeção dos dados do resultado do IDEB [clique aqui](#).

**Gráfico 6d IDEB Anos Iniciais**  
(% realização da meta do MEC)  
Escolas municipais de Limoeiro

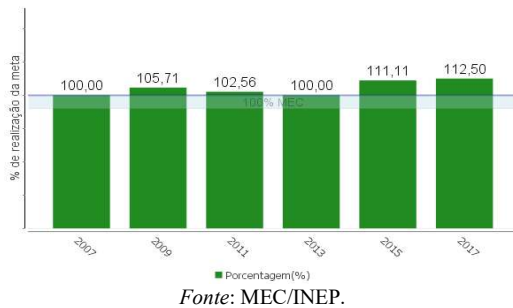

**Gráfico 6e IDEB Anos Finais**  
(% realização da meta do MEC)  
Escolas municipais de Limoeiro

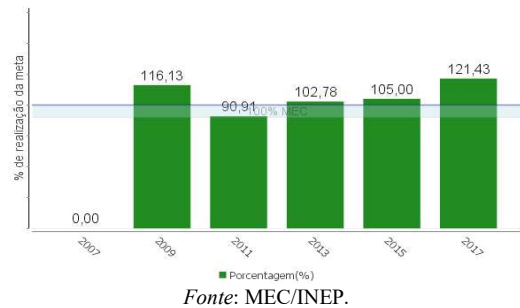

O desempenho das escolas públicas municipais existentes em Limoeiro foi o seguinte:

**Gráfico 6f IDEB 2017 Anos Iniciais - Resultado e meta por escola da rede pública municipal de Limoeiro**

Observação: IDEB 2017 Anos Iniciais Estado de PE = 4,9  
Fonte: MEC/INEP.

**Gráfico 6g** IDEB 2017 Anos Finais - Resultado e meta por escola da rede pública municipal de Limoeiro

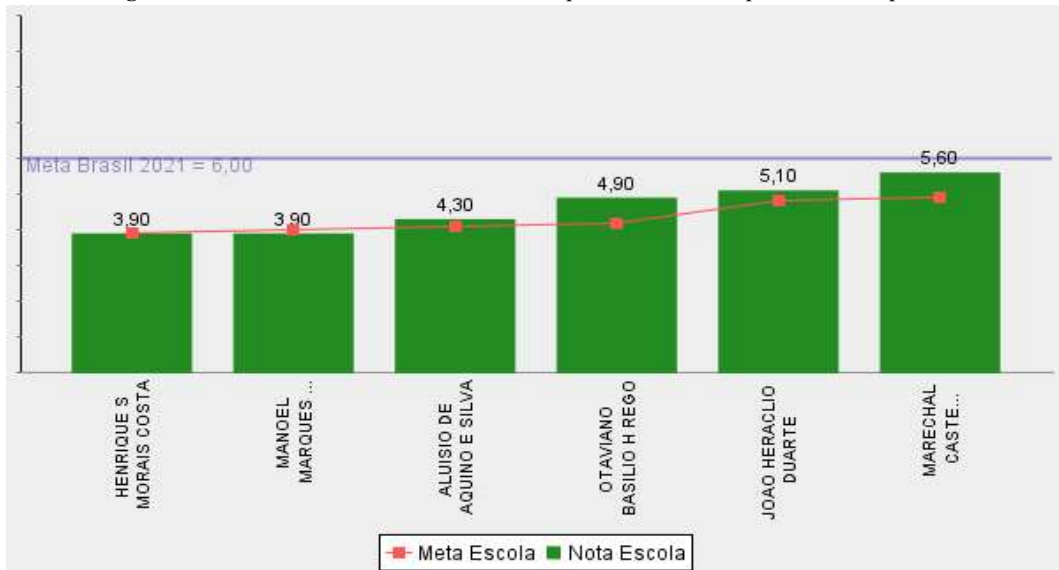

Observação: IDEB 2017 Anos Finais Estado de PE = 4,5

Fonte: MEC/INEP.

Os gráficos acima demonstram que o Município Limoeiro alcançou as metas do IDEB para os anos iniciais e finais do ensino fundamental no exercício de 2017, projetando superação das metas do MEC nos próximos exercícios.

## 6.2 Aplicação na remuneração dos profissionais do magistério da educação básica

No mínimo, 60% dos recursos anuais do FUNDEB devem ser destinados à remuneração dos profissionais do magistério da educação básica em efetivo exercício na rede pública, conforme a Lei Federal nº 11.494/2007, art. 22. Nesses recursos, incluem-se a complementação da União e as receitas de aplicação financeira dos valores recebidos pelo Fundo.

Em 2017, as receitas do FUNDEB somaram R\$ 19.190.729,12 (Apêndice VI).

Já as despesas com a remuneração dos profissionais do magistério da educação básica perfizeram R\$ 19.395.766,76, equivalendo a 101,07% dos recursos anuais do FUNDEB (Apêndice VIII), o que significa que o Município de Limoeiro cumpriu a exigência contida no art. 22 da Lei Federal nº 11.494/2007.

O município tem a seguinte série histórica de aplicação dos recursos do FUNDEB na remuneração dos profissionais do magistério:

**Gráfico 6.2** Percentual de aplicação na remuneração dos profissionais do magistério da educação básica (2013-2017)

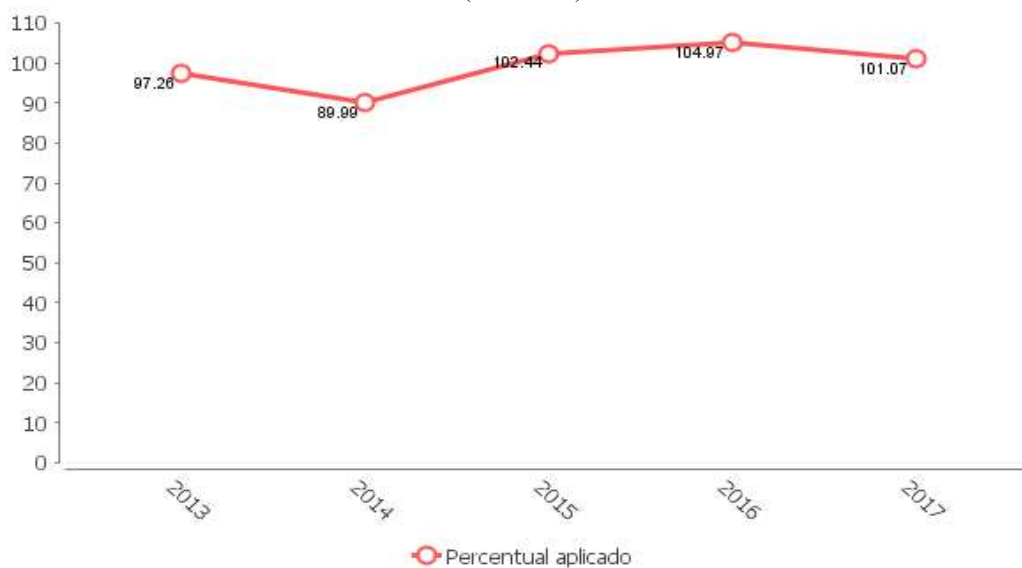

Fonte: Relatórios de Auditoria.

### 6.3 Limite do saldo da conta do FUNDEB

Os recursos do FUNDEB devem ser utilizados no exercício financeiro em que forem creditados, em ações consideradas como de manutenção e desenvolvimento do ensino para a educação básica pública<sup>44</sup>. Admite-se, porém, que até 5% dos recursos recebidos à conta do Fundo, inclusive relativos à complementação da União, poderão ser utilizados no primeiro trimestre do exercício imediatamente subsequente, mediante abertura de crédito adicional, conforme o art. 21, § 2º, da Lei Federal nº 11.494/2007.

Em 2017, o Município de Limoeiro recebeu R\$ 19.190.729,12 do FUNDEB. Com esses recursos, realizou despesas<sup>45</sup> que alcançaram a cifra de R\$ 22.061.154,06.

A diferença entre os valores recebidos e aplicados mencionados acima corresponde a R\$ 2.870.424,94, o que representa um percentual negativo de 14,96% do valor anual recebido do FUNDEB.

Verificou-se que houve saldo do FUNDEB em 2016 a ser utilizado em 2017 no montante de R\$ 169.647,40, conforme Demonstrativo das Receitas e Despesas com Manutenção e Desenvolvimento do Ensino (documento 15, p. 5), haja vista constar valor informado no saldo das disponibilidades financeiras em 31/12/2016. Não obstante, ao final do exercício de 2017, o saldo financeiro conciliado foi negativo (R\$ 182.591,57).

Tem-se, portanto, que foi obedecido o previsto no art. 21, § 2º, da Lei Federal nº 11.494/2007.

<sup>44</sup> Conforme o art. 21 da Lei Federal nº 11.494/2007.

<sup>45</sup> Valor determinado pelo total das despesas do FUNDEB após as devidas deduções, tais como restos a pagar sem disponibilidade financeira (R\$ 0,00) e despesas com superavit financeiro do exercício anterior (R\$ 0,00(4)). Ver Apêndice IX.

# 7

## GESTÃO DA SAÚDE

### Objetivo:

- Verificar o cumprimento do percentual mínimo de aplicação de recursos em ações e serviços públicos de saúde previsto na Constituição Federal.

sejam acompanhados pelo seu valor absoluto, visando a evitar distorções na análise do indicador da taxa de mortalidade infantil causada pela divisão de pequenos números por mil (número de óbitos infantis /1.000 nascidos vivos).

Nesses municípios, qualquer registro de óbitos de menores de um ano é sinal de alerta para a existência de falhas na rede de atendimento à saúde, em especial na atenção básica, área prioritária municipal.

Entre 2005 e 2017, o comportamento do número absoluto de óbitos de menores de um ano no município de Limoeiro foi o seguinte (Extraído de <<http://tabnet.datasus.gov.br/cgi/dh.exe?pacto/2010/cnv/pactpe.def>>):

**Gráfico 7b** Número de óbitos infantis - Limoeiro - 2005 a 2017

Fonte: Ministério da Saúde/DATASUS

O comportamento dos dados apresentados no gráfico 7b também demonstra oscilação no número absoluto de mortes infantis no período analisado. Houve diminuição de 25% no número de óbitos infantis absolutos no Município no ano de 2017 em comparação ao ano de 2016.

Documento Assinado Digitalmente por: ID:A01B15SGFARREANVH11D10FRANCA  
Acesse em: <https://tce.pe.gov.br/epp/validaDoc.seam> Código do documento: b8fba2ad-03417-4445d4a8e2-f78a023e17024d8

# 8

## GESTÃO DO REGIME PRÓPRIO DE PREVIDÊNCIA

### Objetivos:

- Evidenciar se as receitas previdenciárias arrecadadas no exercício são suficientes para realizar os pagamentos de benefícios previdenciários do exercício.
- Evidenciar se o RPPS está em equilíbrio, deficit ou superavit atuarial, bem como, caso haja desequilíbrio, se foi implementado plano de amortização do deficit atuarial.
- Avaliar se as contribuições previdenciárias dos servidores foram recolhidas ao RPPS.
- Avaliar se as contribuições patronais foram recolhidas.
- Avaliar se as contribuições em regime de parcelamento de débito foram recolhidas.
- Avaliar se os encargos legais decorrentes de pagamentos em atraso de contribuições previdenciárias foram recolhidos.
- Avaliar se as alíquotas de contribuição aplicadas atenderam à legislação e se foram as alíquotas sugeridas pelo atuário, com vista a garantir o equilíbrio atuarial.

A Constituição Federal, no *caput* do artigo 6º, estabelece a Previdência Social como um direito social do cidadão. Em seu artigo 40 assegura aos servidores públicos o regime de previdência nos seguintes termos:

Art. 40. Aos servidores titulares de cargos efetivos da União, dos Estados, do Distrito Federal e dos Municípios, incluídas suas autarquias e fundações, é assegurado regime de previdência de caráter contributivo e solidário, mediante contribuição do respectivo ente público, dos servidores ativos e inativos e dos pensionistas, observados critérios que preservem o equilíbrio financeiro e atuarial e o disposto neste artigo.

Essa redação foi dada pela Emenda Constitucional nº 20/1998. Até o advento dessa Emenda, a aposentadoria do servidor era premial, ou seja, o regime previdenciário não tinha caráter contributivo e as contribuições dos servidores eram vertidas para o Instituto de Previdência dos Servidores do Estado de Pernambuco (IPSEP), cujo plano de benefícios previa a pensão por morte.

Como o art. 149, § 1º, da Constituição Federal já autorizava os Estados, Distrito Federal e Municípios a instituírem contribuição de seus servidores para o custeio do plano de benefícios, tornou-se realmente obrigatória a passagem para o sistema previdenciário de caráter contributivo que a Lei Federal nº 9.717/1998 havia determinado, mas que carecia de convalidação constitucional. Isto não correspondeu a um mero redirecionamento dos recursos arrecadados do IPSEP para os Regimes Próprios de Previdência Social (RPPS), e sim a uma nova modelagem do sistema previdenciário.

Em 2017, o Município de Limoeiro possuía um regime previdenciário próprio e seus servidores ocupantes de cargo efetivo estavam vinculados ao Fundo Previdenciário do Município.

O regime próprio de previdência do Município de Limoeiro foi criado em 13/09/2011 pela Lei Municipal nº 2.283/2011.

Da leitura do artigo 40 da Constituição Federal acima transcrito, também se observa a preocupação expressa na Carta Magna quanto à solidez do regime, ao preconizar o equilíbrio financeiro e atuarial como critério a ser observado.

A Lei Federal nº 9.717/1998 disciplina a organização e o funcionamento dos Regimes Próprios de Previdência (RPPS), preceituando que eles devem garantir o equilíbrio financeiro e atuarial e que a União, os Estados, o Distrito Federal e os Municípios são responsáveis por eventuais insuficiências financeiras dos seus respectivos regimes.

No mesmo sentido, o art. 69 da Lei de Responsabilidade Fiscal determina que “o ente da Federação que mantiver ou vier a instituir regime próprio de previdência social para os seus servidores conferir-lhe-á caráter contributivo e o organizará, com base em normas de contabilidade e atuária que preservem seu equilíbrio financeiro e atuarial”.

Em caso de déficit atuarial, a legislação previdenciária prevê duas alternativas ao RPPS - para ambas as situações é necessária aprovação de lei municipal:

- Com fundamento em um parecer atuarial, deve ser elaborado um plano de amortização que preveja a acumulação de recursos necessários à cobertura do déficit em um prazo máximo de 35 anos (art. 18 da Portaria MPS nº 403/2008). Tal plano poderá consistir na definição de alíquota de contribuição suplementar ou em aportes periódicos;

- Segregação da “massa” de seus segurados, observados os parâmetros estabelecidos na Portaria MPS nº 403/2008.

O Município de Limoeiro optou pela segregação da massa do Regime Próprio de Previdência, separando os segurados em grupos distintos: os que integram o Plano Financeiro e os que integram o Plano Previdenciário.

Nos termos do art. 2º da Portaria MPS nº 403/2008, considera-se:

XX - Plano Previdenciário: sistema estruturado com a finalidade de acumulação de recursos para pagamento dos compromissos definidos no plano de benefícios do RPPS, sendo o seu plano de custeio calculado atuarialmente segundo os conceitos dos regimes financeiros de Capitalização, Repartição de Capitais de Cobertura e Repartição Simples e, em conformidade com as regras dispostas nesta Portaria;<sup>49</sup>

XXI - Plano Financeiro: sistema estruturado somente no caso de segregação da massa, onde as contribuições a serem pagas pelo ente federativo, pelos servidores ativos e inativos e pelos pensionistas vinculados são fixadas sem objetivo de acumulação de recursos, sendo as insuficiências aportadas pelo ente federativo, admitida a constituição de fundo financeiro;<sup>50</sup>

Para aferir e evidenciar o equilíbrio financeiro e atuarial, o regime próprio de previdência deve possuir uma contabilidade própria, capaz de permitir conhecer, a qualquer momento, a situação econômica, financeira e orçamentária do RPPS.

Com base nessas informações contábeis, apresenta-se a seguir um exame sobre os resultados alcançados pela política pública adotada para o regime previdenciário municipal, sob os aspectos do equilíbrio financeiro e atuarial, dos recolhimentos de contribuições previdenciárias e das respectivas alíquotas de contribuição.

<sup>49</sup> Essencialmente, os servidores constituem uma massa de segurados que contribuem juntamente com o ente para capitalizar o sistema, isto é, recursos devem ser obtidos para que o grupo possa fundar os benefícios. A fundação de um benefício é a obtenção de recurso suficiente à época da entrada que, aliado aos rendimentos desse recurso original, possa custear o benefício a ser pago ao segurado ou seu dependente. Este é o núcleo do regime de capitalização que define o plano de custeio do sistema previdenciário, ou seja, é o plano previdenciário.

<sup>50</sup> Neste Plano, o regime financeiro adotado é o de repartição simples em que não se procura capitalizar o sistema. Portanto, os recursos já acumulados e as contribuições a receber serão utilizados simplesmente para pagar os benefícios, cabendo ao ente disponibilizar recursos quando houver insuficiência de cobertura. Esses aspectos caracterizam o plano financeiro.

Tabela 8.1a Resultado Previdenciário do Plano Previdenciário	
Resultado Previdenciário do Plano Previdenciário (C = A – B)	1.981.156,98

Fonte: Apêndice XII.

É possível, ainda, visualizar a situação comparativa das previsões de receita e despesa previdenciárias com as respectivas receitas arrecadadas e despesas realizadas entre os exercícios de 2015 e 2017, conforme se observa no gráfico a seguir:

**Gráfico 8.1d** Receita Previdenciária prevista e arrecadada versus Despesa Previdenciária prevista e realizada - Plano Previdenciário Limoeiro (2015 a 2017)

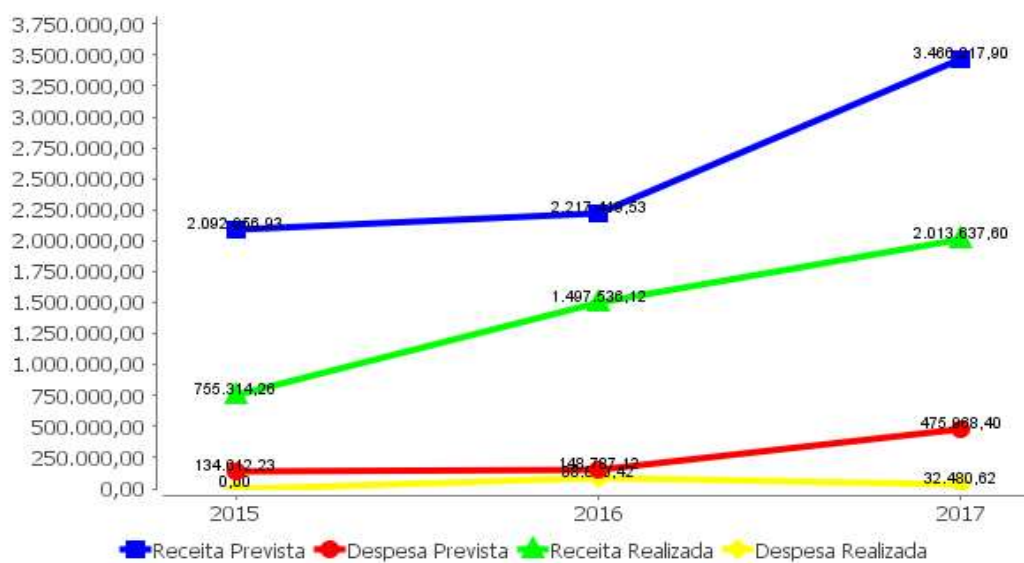

Fonte: Relatórios de Auditoria 2015 e 2016, DRAA/2015, DRAA/2016 e Apêndice XII

Percebe-se que a situação de superavit financeiro foi prevista nos cálculos atuariais. Ressalte-se que a estimativa do atuário sobre a despesa e a receita previdenciárias foram bastante otimistas, ficando muito acima da realização, mormente pela falta de arrecadação integral das contribuições patronais e do servidor.

### Plano Financeiro:

Em 2017, o Plano Financeiro do RPPS de Limoeiro apresentou resultado previdenciário deficitário em R\$ 1.627.478,69, conforme demonstrado a seguir:

Descrição	Valor (R\$)
Receita Previdenciária <sup>53</sup> (A)	4.950.244,67
Despesa Previdenciária <sup>54</sup> (B)	6.577.723,36
Resultado Previdenciário do Plano Financeiro (C = A – B)	-1.627.478,69

Fonte: Apêndice XII

O gráfico a seguir permite comparar as previsões de receita e despesa previdenciárias com as respectivas receitas arrecadadas e despesas realizadas entre os exercícios de 2015 e 2017:

**Gráfico 8.1e** Receita Previdenciária prevista e arrecadada versus Despesa Previdenciária prevista e realizada - Plano Financeiro Limoeiro (2015 e 2017)

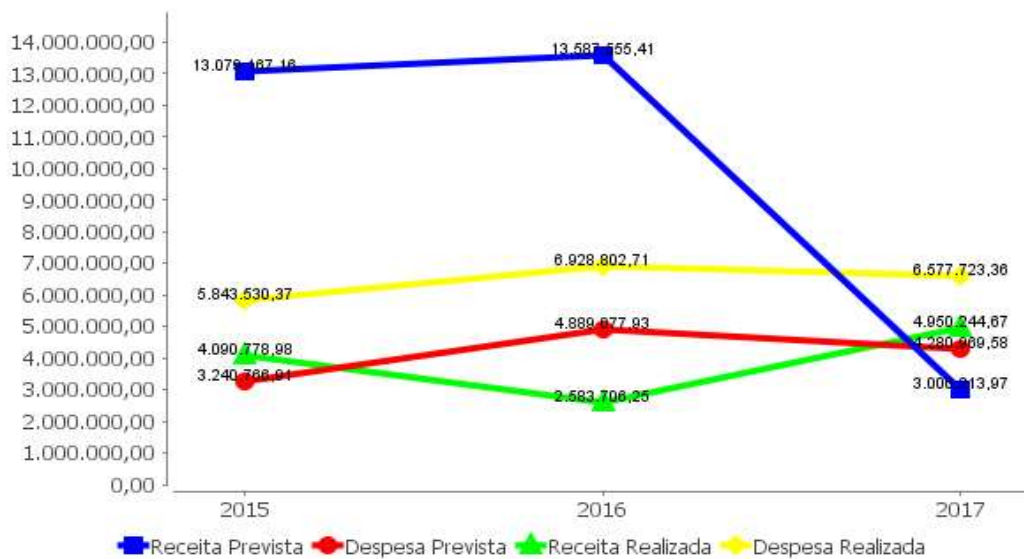

Fonte: Relatórios de Auditoria 2015 e 2016, DRAA/2015, DRAA/2016 e Apêndice XII.

Percebe-se que a situação de desequilíbrio financeiro do plano financeiro foi prevista nos cálculos atuariais. Ressalte-se que a estimativa do atuário sobre a despesa e a receita previdenciárias foram bastante pessimistas, ficando muito abaixo da realização.

O resultado previdenciário negativo do Plano Financeiro foi influenciado, entre outros aspectos, pelo não recolhimento de contribuições previdenciárias e pela não adoção de alíquota de equilíbrio sugerida pelo atuário. Tais fatos culminaram com a incapacidade do RPPS, no exercício, de acumular recursos para honrar os pagamentos futuros dos benefícios previdenciários.

Ressalte-se que o Plano Financeiro não possui como finalidade a acumulação de recursos para pagamento dos compromissos definidos no plano de benefícios do RPPS (art. 2º, inc. XXI, da Portaria MPS nº 402/2008), no entanto, as situações encontradas (não

<sup>53</sup> As receitas previdenciárias registram o somatório das receitas orçamentárias correntes e de capital, incluídas as intraorçamentárias (exceto os aportes para cobertura do deficit atuarial), consoante a(s) fonte(s) de informação apontada(s) na tabela anterior.

Não devem fazer parte do Resultado Previdenciário os aportes para cobertura de deficit atuarial, pois, segundo Portaria MPS Nº 746/2011, são valores que devem “permanecer devidamente aplicados em conformidade com as normas vigentes, no mínimo, por 05 (cinco) anos”.

<sup>54</sup> Já as despesas previdenciárias se compõem das despesas orçamentárias, incluídas as intraorçamentárias, consoante a(s) fonte(s) de informação apontada(s) na tabela anterior.

## 8.2 Equilíbrio Atuarial

Equilíbrio atuarial é a garantia da equivalência a valor presente, entre o fluxo das receitas estimadas e das obrigações projetadas, apuradas atuarialmente, a longo prazo (art. 2º, inc. II, da Portaria MPS nº 403/2008).

Assim, a título de exemplo, haverá situação de desequilíbrio se, mesmo existindo equilíbrio ou superavit em um exercício, nos exercícios posteriores previstos no cálculo atuarial, os recursos se demonstrem insuficientes para o pagamento dos benefícios futuros. Deste modo, além do equilíbrio no exercício financeiro, o regime próprio deve ter um plano de custeio que garanta os recursos necessários para o pagamento das despesas projetadas para os exercícios posteriores previstos no cálculo atuarial.

Deve-se, portanto, entender a expressão “equilíbrio financeiro e atuarial” como a garantia de que os recursos do RPPS serão suficientes para o pagamento de todas suas obrigações, tanto no curto prazo, a cada exercício financeiro, como no longo prazo, que alcança todo o seu período de existência.

O equilíbrio atuarial de um regime previdenciário é calculado em uma avaliação atuarial<sup>55</sup>.

A avaliação atuarial é um estudo técnico, feito por um atuário, com base nas informações cadastrais da população coberta pelo RPPS. Esse estudo objetiva estabelecer os recursos necessários para garantia dos pagamentos dos benefícios previstos na legislação previdenciária municipal<sup>56</sup>.

Mais especificamente, a avaliação atuarial também objetiva dimensionar o valor das reservas matemáticas do RPPS e de outros compromissos do plano de benefícios, de forma a estabelecer o adequado plano de custeio. É um instrumento fundamental e estratégico para o fornecimento de informações sobre o plano de benefícios, permitindo o planejamento de longo prazo das obrigações de natureza previdenciária.

Como já visto, o município de Limoeiro optou pela segregação da massa do Regime Próprio de Previdência, separando os segurados em grupos distintos: os que integram o Plano Financeiro e os que integram o Plano Previdenciário.

A seguir, observe a situação dos referidos planos.

### **Plano Previdenciário:**

O cálculo do resultado atuarial do Plano Previdenciário consta do DRAA 2018, ano base 2017. A lógica ali evidenciada é a de que o atuário, ao realizar a avaliação, apura o “custo” do RPPS, representado pelo montante total dos compromissos futuros do plano de benefícios para honrar os direitos previdenciários de seus segurados, para em seguida

<sup>55</sup> A partir de 2001, a legislação previdenciária exigiu que os entes federativos passassem a encaminhar anualmente ao Ministério da Previdência Social um resumo do resultado de suas avaliações atuariais, por meio de documento eletrônico: o Demonstrativo de Resultado da Avaliação Atuarial (DRAA).

<sup>56</sup> As informações relativas à avaliação atuarial do Regime Próprio de Previdência constam no DRAA, que deve ser enviado ao Ministério da Previdência Social (Disponível em <http://www.previdencia.gov.br>), possibilitando análise e acompanhamento da situação do plano de benefícios.

determinar de que maneira esses compromissos poderão ser financiados, por meio do estabelecimento de um plano de custeio.

O Plano Previdenciário apresentou o seguinte resultado atuarial:

Descrição	Valor (R\$)
Ativo real líquido (A)	11.331.464,28
Passivo atuarial (B)	11.331.464,28
<b>Resultado atuarial (C) = (A - B)</b>	
Deficit (-) / Superavit (+)	0,00
Fonte:	APÊNDICE XIII

**Gráfico 8.2a** Resultado atuarial do Plano Previdenciário do município de Limoeiro (2011 a 2017)

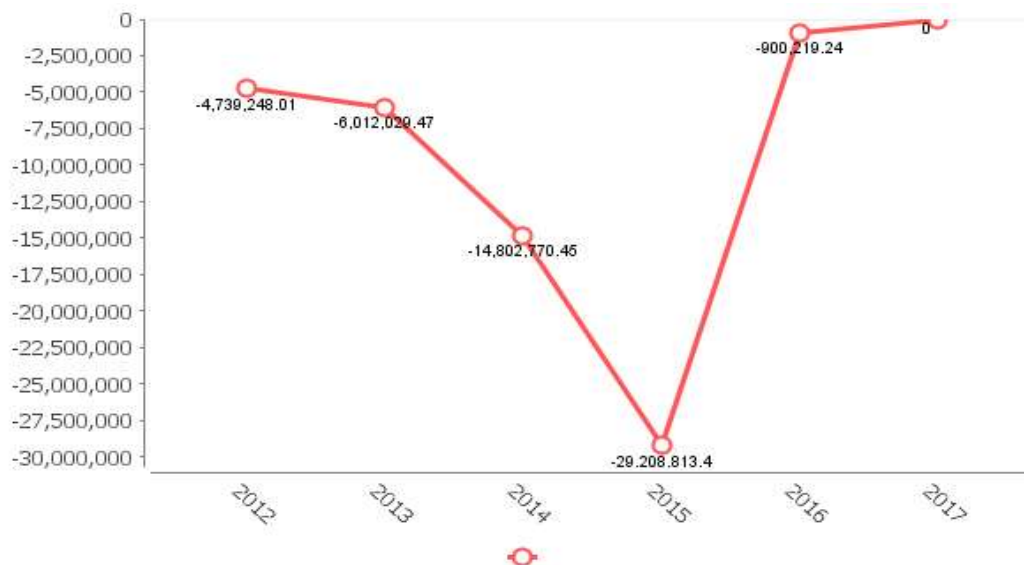

Fonte: Demonstrativo do Resultado da Avaliação Atuarial

Novamente se ressalta que o Plano Previdenciário possui como finalidade a acumulação de recursos para pagamento dos compromissos definidos no plano de benefícios do RPPS (art. 2º, inc. XX, da Portaria nº 403/2008), uma vez que a segregação de massa já foi motivada por elevado e insustentável deficit anterior. Ou seja, trata-se de uma última alternativa de manutenção da existência do RPPS e, desde a sua origem, o plano previdenciário deve se apresentar viável e equilibrado - normalmente, superavitário.

O atuário não apresentou o parecer no DRAA, o que impediu um maior conhecimento a cerca da sua elaboração e resultados (doc.35, p.32).

O comprometimento do equilíbrio financeiro ou atuarial do regime também implica o aumento do passivo do município ante o seu sistema de previdência, uma vez que as obrigações pela cobertura de eventuais insuficiências financeiras do regime próprio são de responsabilidade do Tesouro municipal, conforme § 1º do art. 2º da Lei Federal nº 9.717/1998, e art. 26 da portaria MPS nº 403/2008.

<sup>57</sup> O resultado atuarial será obtido pela diferença entre o passivo atuarial e o ativo real líquido, sendo este representativo dos recursos já acumulados pelo RPPS (art. 17, § 4º, da Portaria MPS 403/2008). O passivo atuarial do RPPS é representado pelas reservas matemáticas previdenciárias que correspondem aos compromissos líquidos do plano de benefícios (art. 17, § 1º, da Portaria MPS 403/2008).

A Lei de Responsabilidade Fiscal reforça as perspectivas de planejamento e transparência da ação estatal ao apresentar os pressupostos da responsabilidade na gestão fiscal, conforme § 1º do art. 1º:

Art. 1º *Omissis*

§ 1º A responsabilidade na gestão fiscal pressupõe a ação planejada e transparente, em que se previnem riscos e corrigem desvios capazes de afetar o equilíbrio das contas públicas, mediante o cumprimento de metas de resultados entre receitas e despesas e a obediência a limites e condições no que tange a renúncia de receita, geração de despesas com pessoal, da seguridade social e outras, dívidas consolidada e mobiliária, operações de crédito, inclusive por antecipação de receita, concessão de garantia e inscrição em Restos a Pagar. (grifos)

Por fim, cabe ainda ao governante acompanhar a solidez do RPPS de modo que o regime ofereça tanto segurança jurídica ao conjunto dos segurados do sistema, quanto a garantia ao Município de que não haverá formação de passivos futuros capazes de afetar o equilíbrio de suas contas e o cumprimento de suas metas fiscais.

**Plano Financeiro:**

Em síntese, o resultado atuarial do Plano Financeiro foi calculado (pelo atuário municipal) da seguinte forma:

Tabela 8.2b Cálculo do Resultado Atuarial do Plano Financeiro	
Descrição	Valor (R\$)
Ativo real líquido (A)	6.368.320,59
Passivo atuarial (B)	6.368.320,59
<b>Resultado atuarial (C) = (A - B)</b>	
Deficit (-) / Superavit (+)	0,00
Fonte:	APÊNDICE XIII

O gráfico a seguir apresenta o resultado atuarial deficitário no período de 2011 a 2017:

**Gráfico 8.2c** Deficit atuarial do Plano Financeiro do RPPS de Limoeiro (2011 a 2017)

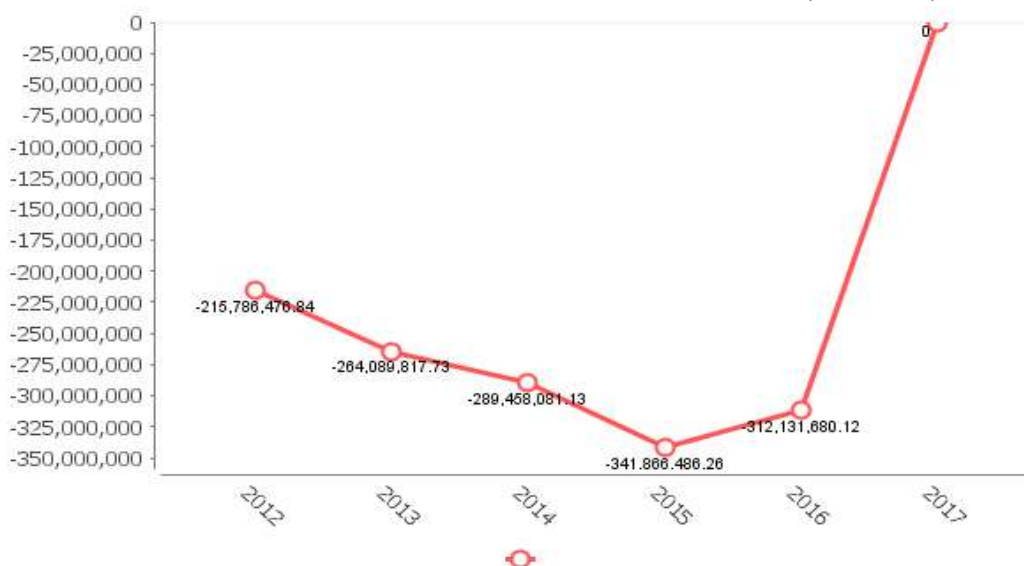

Fonte: Demonstrativo do Resultado da Avaliação Atuarial

Novamente se ressalta que o Plano Financeiro não possui como finalidade a

Documento Assinado Digitalmente por: ID:A01E1NSGKREKREKRNHIIIIDDFRANCA  
Acesse em: https://stc.tce.pe.gov.br/epv/validaDoc.seam?codigo\_documento:181810415-03417-444159-44823-73802361751243

acumulação de recursos para pagamento dos compromissos definidos no plano de benefícios do RPPS (art. 2º, inc. XXI, da Portaria MPS nº 403/2008), sendo um plano em extinção. Por isto, é esperado que, em certo prazo - se é que já não ocorrera desde a segregação -, as receitas previdenciárias passem a ser menores que as despesas previdenciárias. O deficit deste plano, anualmente gerado, será financiado por fontes do tesouro municipal, recursos alheios ao RPPS.

No entanto, o resultado atuarial com equilíbrio do Plano Financeiro não foi superavitário pelo não recolhimento de contribuições previdenciárias e pela não adoção de alíquota de equilíbrio sugerida pelo atuário. Tais fatos prejudicam as finanças municipais na medida em que os orçamentos municipais futuros ficam cada vez mais comprometidos com a cobertura de eventuais insuficiências financeiras do respectivo regime próprio (art. 2º, §1º da Lei Federal nº 9.717/1998).

O atuário não elaborou o parecer no DRAA, o que impediu um maior conhecimento a cerca da sua elaboração e resultados (doc.35, p.57).

Documento Assinado Digitalmente por: EDUARDO BENSCHERRE RIBEIRO  
Acesse em: <https://tce.pe.gov.br/epp/validaDoc.seam> Código do documento: b8fba2ad5-034f7-444f5d4a8e2-f78a073e175124d5

## 8.3 Recolhimento das Contribuições Previdenciárias

Verificou-se que não houve o repasse integral das contribuições previdenciárias ao RPPS, conforme detalhamento a seguir:

Competência	Retida (A)	Contabilizada	Recolhida (Principal) <sup>58</sup> (B)	Recolhida (Encargos) <sup>59</sup>	Não Recolhida (A-B)
Janeiro	235.673,73(1)	235.673,73(1)	235.673,73(1)	0,00(1)	0,00
Fevereiro	241.439,38(1)	241.439,38(1)	241.439,38(1)	0,00(1)	0,00
Março	247.262,05(1)	247.262,05(1)	246.224,63(1)	0,00(1)	1.037,42
Abril	253.381,02(1)	253.381,02(1)	253.277,95(1)	0,00(1)	103,07
Maior	262.572,58(1)	262.572,58(1)	262.572,58(1)	0,00(1)	0,00
Junho	262.503,72(1)	262.503,72(1)	262.503,72(1)	0,00(1)	0,00
Julho	261.641,01(1)	261.641,01(1)	261.641,01(1)	0,00(1)	0,00
Agosto	257.063,68(1)	257.063,68(1)	257.063,68(1)	0,00(1)	0,00
Setembro	249.854,36(1)	249.854,36(1)	239.459,81(1)	0,00(1)	10.394,55
Outubro	251.909,63(1)	251.909,63(1)	251.737,12(1)	0,00(1)	172,51
Novembro	248.449,39(1)	248.449,39(1)	241.242,18(1)	0,00(1)	7.207,21
Dezembro	245.306,33(1)	245.306,33(1)	210.903,20(1)	0,00(1)	34.403,13
13º Salário	238.471,45(1)	238.471,45(1)	232.226,10(1)	0,00(1)	6.245,35
<b>TOTAL</b>	<b>3.255.528,33</b>	<b>3.255.528,33</b>	<b>3.195.965,09</b>	<b>0,00</b>	<b>59.563,24</b>

Fonte: (1) Demonstrativo de recolhimento das contribuições previdenciárias ao RPPS (documento 38)

Competência	Devida (A)	Contabilizada	Benéf. Pagos Diret. (B)	Recolhida (Principal) <sup>60</sup> (C)	Recolhida (Encargos) <sup>61</sup>	Não Recolhida <sup>62</sup> (A-B-C)
Janeiro	272.964,08(1)	262.556,28(1)	10.407,80(1)	262.556,28(1)	0,00(1)	0,00
Fevereiro	279.917,37(1)	270.670,95(1)	9.246,42(1)	270.670,95(1)	0,00(1)	0,00
Março	287.320,11(1)	278.768,75(1)	8.551,36(1)	278.768,75(1)	0,00(1)	0,00
Abril	294.170,45(1)	282.621,82(1)	11.548,63(1)	282.521,71(1)	0,00(1)	100,11
Maior	305.931,00(1)	288.603,74(1)	17.327,26(1)	288.603,74(1)	0,00(1)	0,00

<sup>58</sup> Valor repassado à unidade gestora do RPPS título de principal (valor devido originalmente).

<sup>59</sup> Valor repassado à unidade gestora do RPPS título de encargos (valores referentes à multa, juros e outros encargos por mora).

<sup>60</sup> Valor repassado à unidade gestora do RPPS a título de principal (valor devido originalmente).

<sup>61</sup> Valor repassado à unidade gestora do RPPS a título de encargos (valores referentes à multa, juros e outros encargos por mora).

<sup>62</sup> Benefícios previdenciários pagos diretamente pelo órgão e deduzidos dos repasses à unidade gestora do RPPS. Neste caso, em nota explicativa a este demonstrativo, devem ser listados os benefícios pagos diretamente pela entidade e seus respectivos valores.

**Tabela 8.3b Contribuição Patronal ao RPPS**

Competência	Devida (A)	Contabilizada	Benef. Pagos Diret. (B)	Recolhida (Principal) (C)	Recolhida (Encargos)	Não Recolhida (A-B-C)
Junho	305.895,82(1)	287.445,29(1)	18.450,53(1)	177.206,85(1)	0,00(1)	110.238,44
Julho	314.448,24(1)	293.183,61(1)	21.264,63(1)	176.640,85(1)	0,00(1)	116.542,76
Agosto	309.041,18(1)	293.686,98(1)	15.354,20(1)	174.676,89(1)	0,00(1)	119.010,09
Setembro	300.361,81(1)	283.496,39(1)	16.865,42(1)	171.029,79(1)	0,00(1)	112.466,60
Outubro	302.452,96(1)	284.096,78(1)	18.356,18(1)	172.779,46(1)	0,00(1)	111.317,32
Novembro	297.893,77(1)	279.964,65(1)	17.929,12(1)	166.108,46(1)	0,00(1)	113.856,19
Dezembro	294.279,89(1)	275.454,22(1)	18.825,67(1)	129.314,73(1)	0,00(1)	146.139,49
13º Salário	286.646,57(1)	286.646,57(1)	0,00(1)	154.280,46(1)	0,00(1)	132.366,11
<b>TOTAL</b>	<b>3.851.323,25</b>	<b>3.667.196,03</b>	<b>184.127,22</b>	<b>2.705.158,92</b>	<b>0,00</b>	<b>962.037,11</b>

Fonte: (1) Demonstrativo de recolhimento das contribuições previdenciárias ao RPPS (documento 38)  
 (2) Demonstrativo de recolhimento das contribuições previdenciárias ao RPPS (documento 35)

**Tabela 8.3c Contribuição Patronal Suplementar ao RPPS**

Competência	Devida (A)	Contabilizada	Benef. Pagos Diret. (B)	Recolhida (Principal) <sup>63</sup> (C)	Recolhida (Encargos) <sup>64</sup>	Não Recolhida <sup>65</sup> (A-B-C)
Janeiro	63.675,57	0,00(1)	0,00(1)	0,00(1)	0,00(1)	63.675,57
Fevereiro	65.848,10	0,00(1)	0,00(1)	0,00(1)	0,00(1)	65.848,10
Março	67.436,15	0,00(1)	0,00(1)	0,00(1)	0,00(1)	67.436,15
Abril	69.105,10	0,00(1)	0,00(1)	0,00(1)	0,00(1)	69.105,10
Maiο	71.661,56	0,00(1)	0,00(1)	0,00(1)	0,00(1)	71.661,56
Junho	71.593,17	0,00(1)	0,00(1)	0,00(1)	0,00(1)	71.593,17
Julho	71.357,86	0,00(1)	0,00(1)	0,00(1)	0,00(1)	71.357,86
Agosto	70.109,49	0,00(1)	0,00(1)	0,00(1)	0,00(1)	70.109,49
Setembro	68.143,08	0,00(1)	0,00(1)	0,00(1)	0,00(1)	68.143,08
Outubro	68.703,63	0,00(1)	0,00(1)	0,00(1)	0,00(1)	68.703,63
Novembro	67.760,24	0,00(1)	0,00(1)	0,00(1)	0,00(1)	67.760,24
Dezembro	66.883,52	0,00(1)	0,00(1)	0,00(1)	0,00(1)	66.883,52
13º Salário	65.037,43	0,00(1)	0,00(1)	0,00(1)	0,00(1)	65.037,43
<b>TOTAL</b>	<b>887.314,90</b>	<b>0,00(1)</b>	<b>0,00(1)</b>	<b>0,00(1)</b>	<b>0,00</b>	<b>887.314,90</b>

Fonte: Lei Municipal nº 98/2016 (doc.37, p.36).

Conforme detalhado acima, observa-se que deixou de ser repassado ao Fundo Previdenciário do Município de Limoeiro o montante total de R\$ 1.908.915,25, dos quais: a) R\$ 59.563,24 se referem a contribuições do servidor, correspondendo a 1,83% das

<sup>63</sup> Valor repassado à unidade gestora do RPPS a título de principal (valor devido originalmente).

<sup>64</sup> Valor repassado à unidade gestora do RPPS a título de encargos (valores referentes à multa, juros e outros encargos por mora).

<sup>65</sup> Benefícios previdenciários pagos diretamente pelo órgão e deduzidos dos repasses à unidade gestora do RPPS. Neste caso, em nota explicativa a este demonstrativo, devem ser listados os benefícios pagos diretamente pela entidade e seus respectivos valores.

contribuições retidas; b) R\$ 962.037,11 se referem a contribuições patronais, correspondendo a 24,98% das contribuições devidas; e c) R\$ 887.314,90 se referem a contribuições especiais, equivalendo a totalidade das contribuições devidas.

As contribuições especiais dos entes municipais foram regulamentadas pela Lei Municipal nº 98/2016 (doc.37, p.36), mas não foram recolhidas pela Administração no exercício de 2017, conforme demonstrado na Tabela 8.3c e no demonstrativo de recolhimento das contribuições previdenciárias ao RPPS (doc.38).

O não recolhimento integral das contribuições previdenciárias compromete as finanças municipais na medida em que os orçamentos municipais futuros ficam cada vez mais comprometidos com o pagamento de contribuições previdenciárias, visto que somadas às contribuições do mês, deve-se pagar as contribuições em atraso.

Podem ter contribuído para o não recolhimento integral a não elaboração de programação financeira e do cronograma mensal de desembolso, visto que tais omissões não permitem que sejam adotadas medidas para o adequado controle do gasto público, podendo levar a um grave desequilíbrio fiscal futuro. Aliás, já observa-se que o Município não tem capacidade de honrar imediatamente seus compromissos de curto prazo, conforme descrito no item 3.2.

Aliado a isto, verificou-se que o não recolhimento impactou também no desequilíbrio financeiro do plano financeiro do regime (resultado negativo), culminando com a incapacidade do RPPS, no exercício, de acumular recursos para honrar os pagamentos futuros dos benefícios previdenciários, além de ter efeitos atuariais negativos, em virtude de deixarem de ingressar receitas previdenciárias, repercutindo em avaliações atuariais futuras.

Por fim, o não recolhimento das contribuições pode ocasionar:

- em relação às contribuições dos servidores: julgamento pelo Poder Judiciário sobre a ocorrência de crime de apropriação indébita previdenciária (artigo 168-A do Código Penal) e improbidade administrativa (Lei Federal nº 8.429/1992, artigo 11, inciso II, c/c artigo 12, inciso III). Julgamento do Prefeito ordenador de despesas pela Câmara de Vereadores sobre a ocorrência de infração político-administrativa, por praticar, contra expressa disposição de lei, ato de sua competência ou omitir-se na sua prática, tendo como sanção prevista a cassação do mandato (Decreto-Lei 201/1967, artigo 4º, inciso VII);
- em relação às contribuições patronais: julgamento pelo Poder Judiciário sobre a ocorrência de improbidade administrativa (Lei Federal nº 8.429/1992, artigo 11, inciso II, c/c artigo 12, inciso III) e julgamento do Prefeito ordenador de despesas pela Câmara de Vereadores sobre a ocorrência de infração político-administrativa, por praticar, contra expressa disposição de lei, ato de sua competência ou omitir-se na sua prática, tendo como sanção prevista a cassação do mandato (Decreto-Lei 201/1967, artigo 4º, inciso VII);
- não emissão de Certificado de Regularidade Previdenciária (CRP), exigido para recebimento de transferência de voluntária da União e para recebimento de recursos decorrentes de compensação previdenciária (Decreto Federal nº 3.788/2001, artigo 1º).

## 8.4 Alíquotas de Contribuição

A Lei Federal nº 9.717/1998, em seu artigo 2.º, estabelece que a contribuição da União, dos Estados, do Distrito Federal e dos Municípios, incluídas suas autarquias e fundações, aos regimes próprios de previdência social a que estejam vinculados seus servidores não poderá ser inferior ao valor da contribuição do servidor ativo, nem superior ao dobro desta contribuição.

Por seu turno, o § 1º, do art. 149 da Constituição Federal, com redação dada pela Emenda Constitucional nº 41/2003, exige que os Estados, Distrito Federal e os Municípios instituam contribuição, cobrada de seus servidores, cuja alíquota não será inferior à contribuição dos servidores titulares de cargos efetivos da União (atualmente fixada em 11%).

Ainda assim, o Regime Próprio deve adotar alíquota que preserve o equilíbrio financeiro e atuarial do sistema de previdência.

Com base no Demonstrativo de Recolhimento das Contribuições Previdenciárias, na lei municipal que definiu a forma de custeio do RPPS (docs.37 e 38) e no DRAA 2017 (documento 36), observou-se que as alíquotas de contribuição dos entes, apesar de respeitarem os limites constitucional e legalmente estabelecidos, não foram as sugeridas pela reavaliação atuarial, conforme explicitado abaixo:

<b>Tabela 8.4 Alíquotas dos Segurados e Patronal</b>					
<b>Alíquota dos Segurados</b>					
<b>Tipo</b>	<b>Limite legal (%)</b>	<b>Alíquota atuarial (%)</b>		<b>Alíquota fixada (%)</b>	
Ativos (S) - Plano Financeiro	$S \geq 11$	11,00(1)		11,00(2)	
Aposentados (S) - Plano Financeiro	$S \geq 11$	11,00(1)		11,00(2)	
Pensionistas (S) - Plano Financeiro	$S \geq 11$	11,00(1)		11,00(2)	
Ativos (S) - Plano Previdenciário	$S \geq 11$	11,00(1)		11,00(2)	
Aposentados (S) - Plano Previdenciário	$S \geq 11$	11,00(1)		11,00(2)	
Pensionistas (S) - Plano Previdenciário	$S \geq 11$	11,00(1)		11,00(2)	
<b>Alíquota Patronal</b>					
<b>Tipo</b>	<b>Limite legal (%)</b>	<b>CN atuarial (%)</b>	<b>CN fixada (%)</b>	<b>CS atuarial (%)</b>	<b>CS fixada (%)</b>
Ente (E) - Plano Financeiro	$S \leq E \leq 2S$	14,00	12,00(2)	0,00	0,00(2)
Ente (E) - Plano Previdenciário	$S \leq E \leq 2S$	16,21	12,00(2)	3,00	3,00(2)

Fonte: (1) Demonstrativo de Resultado da Avaliação Atuarial - DRAA do exercício Anterior (documento 36)  
 (2) Cópia da norma que definiu as alíquotas de contribuição para o RPPS (documento 37)

Obs: CN = Custo Normal  
 CS = Custo Suplementar

Tal fato pode implicar desequilíbrio financeiro do RPPS, colocando em risco sua sustentabilidade prevista no art. 40, *caput*, da Constituição Federal, sendo de responsabilidade do chefe do Poder Executivo o envio ao Poder Legislativo de projeto de lei de modo a contemplar uma alíquota que preserve o patrimônio e a segurança do regime (Item 8.1).

# 9

## TRANSPARÊNCIA PÚBLICA

### Objetivo:

- Evidenciar o nível de transparência do Município, obtido através da metodologia de levantamento do Índice de Transparência dos Municípios de Pernambuco (ITMPE).

## 9.1 Transparência da gestão

A Transparência Pública encontra-se fundamentada no inciso XXXIII do art. 5º da Constituição Federal, que dispõe, *in verbis*:

XXXIII - todos têm direito a receber dos órgãos públicos informações de seu interesse particular, ou de interesse coletivo ou geral, que serão prestadas no prazo da lei, sob pena de responsabilidade, ressalvadas aquelas cujo sigilo seja imprescindível à segurança da sociedade e do Estado;

A partir da normatização contida na Lei Complementar nº 101/2000 (LRF), na Lei Complementar nº 131/2009, no Decreto Federal nº 7.185/2010 e na Lei nº 12.527/2011 (LAI), este Tribunal realizou em 2017 um diagnóstico dos portais da transparência no âmbito das prefeituras municipais de Pernambuco, mediante o estabelecimento de um índice de transparência, o Índice de Transparência dos Municípios de Pernambuco (ITM<sub>PE</sub>)<sup>66</sup>.

O ITM<sub>PE</sub> foi calculado para cada prefeitura municipal através da avaliação de 18 critérios, levando em consideração uma pontuação que pode variar entre 0 e 1.000 pontos, seguindo a seguinte graduação:

Tabela 9.1 Níveis de Transparência, segundo ITM <sub>PE</sub>	
Nível de Transparência	Intervalo ITM <sub>PE</sub>
Desejado	>750 e <= 1000
Moderado	>500 e <= 750
Insuficiente	>250 e <= 500
Crítico	>0 e <= 250
Inexistente	0

No exercício de 2017, a Prefeitura Municipal de Limoeiro obteve o nível de transparência Insuficiente<sup>67</sup>.

As consultas feitas na internet para fazer a análise do índice de transparência do município podem ser observadas no documento nº 56 deste processo.

O descumprimento das normas referentes à transparência municipal pode sujeitar o Prefeito a julgamento pelo Tribunal de Contas, em Processo de Gestão Fiscal, com sanção de multa (Resolução TCE-PE nº 20/2015, artigo 12, inciso VI). Pode ensejar também o julgamento do Prefeito pela Câmara de Vereadores sobre a ocorrência de infração político-administrativa, por praticar, contra expressa disposição de lei, ato de sua competência ou omitir-se na sua prática, tendo como sanção prevista a cassação do mandato (Decreto-Lei 201/1967, artigo 4º, inciso VII).

Por fim, o Município pode ficar impossibilitado de receber transferências voluntárias, nos termos da Lei Complementar nº 101/2000, inciso I do § 3º do artigo 23 c/c artigo 73-C.

<sup>66</sup> Saiba mais em: <<https://tce.pe.gov.br/indicadedtransparencia2017/>>.

<sup>67</sup> O detalhamento da classificação está disponível em <<https://tce.pe.gov.br/indicadedtransparencia2017/>>.

## 10.1 Irregularidades e deficiências

Seguem relacionadas as irregularidades e deficiências [ID] identificadas na presente auditoria, agrupadas de acordo com os temas dos capítulos abordados neste relatório.

### **GESTÃO ORÇAMENTÁRIA (Capítulo 2)**

[ID.01] LOA com receitas superestimadas, não correspondentes à real capacidade de arrecadação do Município, resultando em despesas igualmente superestimadas (Item 2.1).

[ID.02] LOA com previsão de um limite exagerado para a abertura de créditos adicionais, descaracterizando a concepção da peça orçamentária como um instrumento de planejamento (Item 2.1).

[ID.03] Ausência de elaboração de programação financeira e cronograma de execução mensal de desembolso (Item 2.2).

[ID.04] Deficit de execução orçamentária no montante de R\$ 48.299.128,11 , ou seja, o Município realizou despesas em volume superior à arrecadação de receitas (Item 2.4).

### **GESTÃO FINANCEIRA E PATRIMONIAL (Capítulo 3)**

[ID.05] Balanço Financeiro sem apresentar controle contábil das receitas e despesas orçamentárias por fonte/destinação dos recursos, deixando-se de discriminar as fontes vinculadas e não vinculadas de receitas e suas respectivas aplicações em despesas, em desobediência ao previsto no Manual de Contabilidade Aplicada ao Setor Público - MCASP (Item 3.1).

[ID.06] Balanço Patrimonial sem apresentar, em Quadro do Superavit/Deficit Financeiro, as disponibilidades por fonte/destinação de recursos, de modo segregado, em desobediência ao previsto no Manual de Contabilidade Aplicada ao Setor Público - MCASP (item 3.1).

[ID.07] Ausência de registro, em conta redutora, de Provisão para Perdas de Dívida Ativa, evidenciando, no Balanço Patrimonial, uma situação não compatível com a realidade (Item 3.2.1).

[ID.08] Não foram recolhidas ao RGPS contribuições descontadas dos servidores no montante de R\$ 94.536,06 (Item 3.4).

[ID.09] Não foram recolhidas ao RGPS contribuições patronais no montante de R\$ 429.059,99 (Item 3.4).

[ID.10] Incapacidade de pagamento imediato ou no curto prazo de seus compromissos de até 12 meses (Item 3.5).

### **REPASSE DE DUODÉCIMOS À CÂMARA DE VEREADORES (Capítulo 4)**

[ID.11] Repasse de duodécimos ao Poder Legislativo menor que o valor fixado na LOA (Item 4).

## **GESTÃO FISCAL (Capítulo 5)**

---

[ID.12] Despesa total com pessoal acima do limite previsto pela LRF (Item 5.1).

[ID.13] Não recondução do gasto com pessoal ao limite no período determinado na LRF (Item 5.1).

[ID.14] Reincidente extrapolação do limite de despesa total com pessoal (Item 5.1).

[ID.15] Inscrição de Restos a Pagar Processados a serem custeados com recursos não vinculados sem que houvesse disponibilidade de caixa (Item 5.4).

[ID.16] Inscrição de Restos a Pagar não Processados a serem custeados com recursos não vinculados sem que houvesse disponibilidade de caixa (Item 5.4).

## **GESTÃO DA EDUCAÇÃO (Capítulo 6)**

---

[ID.17] Empenhar e vincular despesas aos recursos do FUNDEB sem lastro financeiro, em montante acima da receita recebida no exercício (Item 6.3).

## **GESTÃO DO REGIME PRÓPRIO DE PREVIDÊNCIA (Capítulo 8)**

---

[ID.18] Não adoção de alíquota sugerida na avaliação atuarial, a qual corresponde a percentual que conduziria o RPPS a uma situação de equilíbrio atuarial (Item 8.4).

## **TRANSPARÊNCIA PÚBLICA (Capítulo 9)**

---

[ID.19] Nível “Insuficiente” de transparência da gestão, conforme aplicação de metodologia de levantamento do ITMPE, evidenciando que a Prefeitura não disponibilizou integralmente para a sociedade o conjunto de informações exigido na LRF, na Lei Complementar nº 131/2009, na Lei nº 12.527/2011 (LAI) e na Constituição Federal (Item 9.1).

## 10.2 Possíveis repercussões legais

Este item apresenta as possíveis repercussões legais que podem advir do não atendimento a requisitos legais apresentados no relatório. Ou seja, representam possibilidades de o Prefeito vir a responder processos perante este Tribunal de Contas, a Câmara Municipal ou o Poder Judiciário, assim como restrições institucionais aplicáveis ao Município.

Tabela 10.2 Possíveis Repercussões Legais	
Possível Repercussão Legal	Irregularidade
- Julgamento do Prefeito pela Câmara de Vereadores sobre a ocorrência de infração político-administrativa, por praticar, contra expressa disposição de lei, ato de sua competência ou omitir-se na sua prática, tendo como sanção prevista a cassação do mandato (Decreto-Lei 201/1967, artigo 4º, inciso VII).	[ID.03] [ID.19]
- Julgamento pelo Poder Judiciário sobre a ocorrência de ato de improbidade administrativa, por deixar de praticar indevidamente ato de ofício, sujeitando o agente público responsável ao ressarcimento integral do dano, se houver, perda da função pública, suspensão dos direitos políticos de 3 a 5 anos, pagamento de multa civil de até cem vezes o valor da remuneração percebida pelo agente e proibição de contratar com o Poder Público ou receber benefícios ou incentivos fiscais ou creditícios, direta ou indiretamente, ainda que por intermédio de pessoa jurídica da qual seja sócio majoritário, pelo prazo de 3 anos. (Lei Federal nº 8.429/1992, artigo 11, inciso II c/c artigo 12, inciso III).	[ID.08]
- Julgamento pelo Poder Judiciário sobre a ocorrência de crime de apropriação indébita previdenciária pelo responsável, sujeito à pena de reclusão, de 2 a 5 anos, e multa (artigo 168-A do Código Penal).	[ID.08]
- Impossibilidade de receber as transferências dos recursos do Fundo de Participação dos Municípios (FPM), celebrar acordos, contratos, convênios ou ajustes, bem como receber empréstimos, financiamentos, avais e subvenções em geral de órgãos ou entidades da administração direta e indireta da União (Lei Federal nº 8.212/1991, art. 56).	[ID.08] [ID.09]
- Julgamento do Prefeito pelo Poder Judiciário sobre a ocorrência de crime de responsabilidade (Constituição Federal, artigo 29-A, § 2º, inciso III).	[ID.11]
- Julgamento do Prefeito pelo TCE-PE, em Processo de Gestão Fiscal, por deixar de ordenar ou de promover, na forma e nos prazos da lei, a execução de medida para a redução do montante da despesa total com pessoal que houver excedido a repartição por Poder do limite máximo, com sanção de multa de 30% dos vencimentos anuais, limitada ao período de apuração (Lei 10.028/2000, artigo 5º, inciso II e Resolução TCE-PE nº 20/2015).	[ID.12] [ID.13]
- Proibição de: (a) conceder vantagem, aumento, reajuste ou adequação de remuneração a qualquer título, salvo os derivados de sentença judicial ou de determinação legal ou contratual, ressalvada a revisão prevista no inciso X do artigo 37 da Constituição; (b) criar cargo, emprego ou função; (c) alterar estrutura de carreira que implique aumento de despesa; (d) dar provimento em cargo público, admitir ou contratar de pessoal a qualquer título, ressalvada a reposição decorrente de aposentadoria ou falecimento de servidores das áreas de educação, saúde e segurança; (e) contratar hora extra, salvo no caso do disposto no inciso II do § 6º do artigo 57 da Constituição e as situações previstas na lei de diretrizes orçamentárias (LRF, artigo 22, parágrafo único).	[ID.12] [ID.13] [ID.14]
- Proibição de receber transferências voluntárias, exceto relativas a ações de educação, saúde e assistência social e proibição de obter garantia e contratar operações de crédito, ressalvadas as destinadas ao refinanciamento da dívida mobiliária e redução de despesa com pessoal (LRF, artigo 23, § 3º, incisos I a III).	[ID.12] [ID.13] [ID.14]
- Julgamento do Prefeito pelo TCE-PE, em Processo de Gestão Fiscal, por apresentar inconsistências ou incoerências nos valores e resultados dos demonstrativos do RGF e/ou RREO, com sanção de multa (Resolução TCE-PE nº 20/2015).	[ID.14]
- Não emissão de Certificado de Regularidade Previdenciária (CRP), exigido para recebimento de transferência de voluntária da União e para recebimento de recursos decorrentes de compensação previdenciária (Decreto Federal nº 3.788/2001, artigo 1º).	[ID.18]
- Impossibilidade de o município receber transferência voluntária (Lei Complementar nº 101/2000, inciso I do § 3º do artigo 23 c/c artigo 73-C).	[ID.19]
- Julgamento do Prefeito pelo TCE-PE, em Processo de Gestão Fiscal, por deixar de disponibilizar em meio eletrônico de acesso público os documentos e informações da gestão fiscal, com sanção de multa (Resolução TCE-PE nº 20/2015, artigo 12, inciso VI).	[ID.19]

## 10.3 Tabela de limites constitucionais e legais

Em relação ao cumprimento dos valores e limites constitucionais e legais, segue a Tabela 10.3 com a síntese do aferido ao longo do presente relatório.

Tabela 10.3 Limites Constitucionais e Legais					
	Especificação	Valor (R\$) ou Limite Legal	Fundamentação Legal	% ou Valor Aplicado (R\$) <sup>68</sup>	Situação <sup>69</sup>
<b>DUODÉCIMOS</b>	• Repasse de duodécimos à Câmara de Vereadores.	• R\$ 3.813.298,09	• CF/88, caput do art. 29-A (redação dada pela EC n° 25)	R\$ 3.753.299,68	Descumprimento
<b>PESSOAL</b>	• Despesa Total com Pessoal	• 54% da RCL.	• Lei Complementar n° 101/2000, art. 20.	1° Q. 53,90%	Cumprimento
				2° Q. 56,25%	Descumprimento
				3° Q. 66,80%	Descumprimento
<b>DÍVIDA</b>	• Dívida consolidada líquida (DCL).	• 120% da RCL.	• Resolução n° 40/2001 do Senado Federal.	9,98%	Cumprimento
<b>EDUCAÇÃO</b>	• Aplicação na manutenção e desenvolvimento do ensino.	• 25% da receita vinculável na manutenção e desenvolvimento do ensino.	• Constituição Federal, art. 212.	40,04%	Cumprimento
	• Aplicação na remuneração dos profissionais do magistério da educação básica.	• 60% dos recursos do FUNDEB.	• Lei Federal n° 11.494/2007, art. 22.	101,07%	Cumprimento
	• Saldo da conta do FUNDEB ao final do exercício.	• Até 5% das receitas recebidas pelo FUNDEB.	• Lei Federal n° 12.494/2007, art 21, § 2°.	-14,96%	Cumprimento
<b>SAÚDE</b>	• Aplicação nas ações e serviços públicos de saúde.	• 15% da receita vinculável em saúde.	• Lei Complementar n° 141/2012, Art. 7°.	18,26%	Cumprimento
<b>PREVIDÊNCIA</b>	• Limite das alíquotas de contribuição – Servidor Ativo (S)	• S ≥ 11%	• Constituição Federal, art. 149, § 1.º	11,00%	Cumprimento
	• Limite das alíquotas de contribuição – Aposentados (S)	• S ≥ 11%	• Lei n° 9.717/98, Art. 3°.	11,00%	Cumprimento
	• Limite das alíquotas de contribuição – Pensionistas (S)	• S ≥ 11%	• Lei n° 9.717/98, Art. 3°.	11,00%	Cumprimento

<sup>68</sup> Percentual (%) ou valor aplicado, que a equipe de auditoria considerou como o correto, conforme levantamento realizado.

<sup>69</sup> Cumprimento / Descumprimento.

## 10.4 Sugestões de determinações e recomendações

Em face do exposto no corpo deste relatório, apresentam-se as seguintes sugestões de determinações a serem emitidas pela relatoria ao atual Prefeito ou a quem vier a sucedê-lo:

1. Atender ao determinado na legislação específica para a elaboração da LOA, eliminando-se superestimação das receitas e das despesas no planejamento orçamentário (item 2.1);
2. Deixar de prever na LOA abertura de créditos adicionais por decreto do Executivo com elevado limite (item 2.1);
3. Elaborar a programação financeira e o cronograma de execução mensal de desembolso (item 2.2);
4. Diligenciar para eliminar o deficit de execução orçamentária nos exercícios seguintes (item 2.4);
5. Evidenciar no Balanço Financeiro o controle contábil das receitas e despesas orçamentárias por fonte/destinação dos recursos, discriminando as fontes ordinárias e vinculadas de receitas e suas respectivas aplicações em despesas, conforme previsto no Manual de Contabilidade Aplicada ao Setor Público - MCASP (item 3.1);
6. Anexar ao Balanço Patrimonial o quadro de superavit/deficit financeiro, conforme previsto no Manual de Contabilidade Aplicada ao Setor Público - MCASP (item 3.1);
7. Lançar no Balanço Patrimonial a conta redutora de Provisão para Perdas de Dívida Ativa (item 3.3.1);
8. Não deixar obrigações (restos a pagar), nos dois últimos quadrimestres do último ano do mandato do Prefeito, sem contrapartida suficiente de disponibilidade de caixa (itens 3.4.1 e 5.4);
9. Recolher integralmente ao RGPS as contribuições patronais devidas no exercício financeiro (item 3.4.2);
10. Reconduzir as despesas de pessoal para o limite e nos prazos fixados na LRF (item 5.1);
11. Não empenhar despesas do FUNDEB sem saldo financeiro para pagamento (item 6.3);
12. Diligenciar para que não haja desequilíbrio financeiro nos exercícios seguintes (itens 8.1 e 8.2);
13. Recolher ao RPPS as contribuições previdenciárias patronais e dos servidores devidas no exercício financeiro (item 8.3);
14. Recolher as contribuições previdenciárias patronais suplementares já disciplinadas em lei municipal (item 8.4).

15. Disponibilizar integralmente para a sociedade o conjunto de informações exigido na LRF, na Lei Complementar nº 131/2009, na Lei nº 12.527/2011 (LAI) e na Constituição Federal (item 9.1).

É o Relatório.

Recife, 12 de agosto de 2019.

(Assinado eletronicamente)

**CLAUBER CAVALCANTI DE FRANÇA**

Documento Assinado Digitalmente por: (0A01E185GRRRERANHH1D0FRANCA  
Acesse em: <https://stc.tce.pe.gov.br/epp/validaDoc.seam> Código do documento: b8fba2ad5-034f7-444f5d4a8e2-f78a07a617072485

Documento Assinado Digitalmente por: **JOAO BENSIGERRE DE FRANCA**  
Acesse em: <https://tce.tce.pe.gov.br/epp/validaDoc.seam> Código do documento: **b81ba21ab-034f7-44415d1a8e2-f78a036e17012483**

# APÊNDICES

**APÊNDICE I**  
**ANÁLISE DA RECEITA ARRECADADA**  
 Prefeitura Municipal de Limoeiro - Exercício 2017

<b>Código</b>	<b>Descrição</b>	<b>Valor (R\$)</b>
1.2.20.99.00	Outras Contribuições Econômicas	0,00(1)
1.3.00.00.00	RECEITA PATRIMONIAL	1.074.276,12
1.3.10.00.00	Receitas Imobiliárias	0,00(1)
1.3.20.00.00	Receitas de Valores Mobiliários	1.074.239,51
1.3.20.01.00	Receita de Aplicações Financeiras de Recursos do FUNDEB	37.431,63(1)
1.3.20.02.00	Receita de Aplicações Financeiras de Recursos de Convênios, Acordos e Congêneres para Educação	13.369,40(1)
1.3.20.03.00	Receita de Aplicações Financeiras de Recursos Recebidos do SUS (recursos Fundo a Fundo, por Serviços Produzidos), de operações de crédito (internas e externas) e de Transferências de Convênios	112.364,35(1)
1.3.20.04.00	Outras Receitas de Aplicações Financeiras de Recursos do FMS	0,00(1)
1.3.20.05.00	Outras Receitas de Valores Mobiliários	911.074,13(1)
1.3.30.00.00	Receitas de Concessões e Permissões	0,00(1)
1.3.40.00.00	Compensações Financeiras	0,00(1)
1.3.90.00.00	Outras Receitas Patrimoniais	36,61(1)
1.4.00.00.00	RECEITA AGROPECUÁRIA	0,00(1)
1.5.00.00.00	RECEITA INDUSTRIAL	0,00(1)
1.6.00.00.00	RECEITA DE SERVIÇOS	2.522.257,94
1.6.01.00.00	Receitas de Serviços de Saúde	0,00(1)
1.6.02.00.00	Outras Receitas	2.522.257,94(1)
1.7.00.00.00	TRANSFERÊNCIAS CORRENTES	87.234.377,83
1.7.20.00.00	Transferências Intergovernamentais	87.049.515,46
1.7.21.00.00	Transferências da União	54.089.662,13
1.7.21.01.00	Participação na Receita da União	31.560.274,57
1.7.21.01.02	Cota-Parte - FPM - Parcela Mensal (CF, art. 159, I, b)	28.922.408,96(2)
1.7.21.01.03	Cota-Parte - FPM - Parcela extra do mês de dezembro (CF, art. 159, I, d)	1.285.770,53(2)
1.7.21.01.04	Cota-Parte - FPM - Parcela extra do mês de julho (CF, art. 159, I, e)	1.326.573,31(2)
1.7.21.01.05	Cota-Parte - ITR	25.521,77(1)
1.7.21.01.32	Cota-Parte - IOF	0,00(1)
1.7.21.22.00	Transferências da Comp. Financeira pela Exploração de Recursos Naturais	335.960,92
1.7.21.22.11	Cota-parte - Compensação Financeira de Recursos Hídricos	0,00(1)
1.7.21.22.20	Cota-parte - Compensação Financeira de Recursos Minerais - CFEM	0,00(1)
1.7.21.22.30	Cota-parte Royalties - Petróleo - Lei nº 7.990/89	0,00(1)
1.7.21.22.40	Cota-Parte Royalties – Exc. da Prod. do Petr. (Lei nº 9.478/97, art. 49, I e II)	0,00(1)
1.7.21.22.50	Cota-Parte Royalties - Participação Especial - Lei nº 9.478/97, artigo 50	0,00(1)
1.7.21.22.70	Cota-Parte - Fundo Especial do Petróleo - FEP	335.960,92(1)
1.7.21.22.90	Outras Transferências – Comp. Fin. pela Exploração de Recursos Naturais	0,00(1)

**APÊNDICE I**  
**ANÁLISE DA RECEITA ARRECADADA**  
 Prefeitura Municipal de Limoeiro - Exercício 2017

<b>Código</b>	<b>Descrição</b>	<b>Valor (R\$)</b>
1.7.21.33.00	Transferências de Recursos do SUS - Repasses Fundo a Fundo	18.715.003,46(1)
1.7.21.34.00	Transferências de Recursos do FNAS	1.485.121,91(1)
1.7.21.35.00	Transferências de Recursos do FNDE	1.947.757,09
1.7.21.35.01	Salário-Educação	909.779,74(1)
1.7.21.35.02	Outras Transferências	1.037.977,35(1)
1.7.21.36.00	Transferência Financeira do ICMS – Desoneração – L.C. Nº 87/96	22.779,72(1)
1.7.21.37.00	Transferências a Consórcios Públicos	0,00(1)
1.7.21.99.00	Outras Transferências da União	22.764,46
1.7.21.99.01	Apoio Financeiro - AFM	0,00(1)
1.7.21.99.02	Outras Transferências	22.764,46(1)
1.7.22.00.00	Transferências dos Estados	13.806.555,84
1.7.22.01.00	Participação na Receita dos Estados	13.771.723,59
1.7.22.01.01	Cota-Parte - ICMS	11.139.516,65(1)
1.7.22.01.02	Cota-Parte - IPVA	2.520.851,23(1)
1.7.22.01.04	Cota-Parte - IPI sobre Exportação	36.331,17(1)
1.7.22.01.13	Cota-Parte - Contribuição de Intervenção no Domínio Econômico - CIDE	75.024,54(1)
1.7.22.01.99	Outras Participações na Receita dos Estados	0,00(1)
1.7.22.22.00	Transferências da Cota-Parte da Compensação Financeira (25%)	0,00
1.7.22.22.11	Cota-Parte - Compensação Financeira de Recursos Hídricos	0,00(1)
1.7.22.22.20	Cota-Parte - Compensação Financeira de Recursos Minerais - CFEM	0,00(1)
1.7.22.22.30	Cota-Parte Royalties - Comp. Fin. pela Prod. Petr. (Lei nº 7.990/89, art. 9º)	0,00(1)
1.7.22.22.90	Outras Transferências - Compensações Financeiras	0,00(1)
1.7.22.33.00	Transf. de Rec. do Estado para Progr. de Saúde - Repasse Fundo a Fundo	0,00(1)
1.7.22.37.00	Transferências a Consórcios Públicos	0,00(1)
1.7.22.99.00	Outras Transferências dos Estados	34.832,25(1)
1.7.23.00.00	Transferências dos Municípios	0,00
1.7.23.01.00	Transferências de Recursos do Sistema Único de Saúde – SUS	0,00(1)
1.7.23.37.00	Transferências a Consórcios Públicos	0,00(1)
1.7.23.99.00	Outras Transferências dos Municípios	0,00(1)
1.7.24.00.00	Transferências Multigovernamentais	19.153.297,49
1.7.24.01.00	Transferências de Recursos - FUNDEB	16.875.102,11(1)
1.7.24.02.00	Complementação da União - FUNDEB	2.278.195,38(1)
1.7.24.99.00	Outras Transferências Multigovernamentais	0,00(1)
1.7.30.00.00	Transferências de Instituições Privadas	0,00(1)
1.7.40.00.00	Transferências do Exterior	0,00(1)
1.7.50.00.00	Transferências de Pessoas	0,00(1)

**APÊNDICE I**  
**ANÁLISE DA RECEITA ARRECADADA**  
 Prefeitura Municipal de Limoeiro - Exercício 2017

<b>Código</b>	<b>Descrição</b>	<b>Valor (R\$)</b>
1.7.60.00.00	Transferências de Convênios	184.862,37
1.7.61.00.00	Transferências de Convênios da União e de Suas Entidades	101.075,07
1.7.61.01.00	Sistema Único de Saúde - SUS	25.181,07(1)
1.7.61.02.00	Destinadas a Programas de Educação	0,00(1)
1.7.61.03.00	Destinadas a Programas de Assistência Social	0,00(1)
1.7.61.04.00	Destinadas aos Programas de Combate à Fome	0,00(1)
1.7.61.05.00	Destinadas a Programas de Saneamento Básico	0,00(1)
1.7.61.99.00	Outras Transferências de Convênios da União	75.894,00(1)
1.7.62.00.00	Transferências de Convênios dos Estados e de Suas Entidades	83.787,30
1.7.62.01.00	Destinadas ao Sistema Único de Saúde - SUS	16.787,38(1)
1.7.62.02.00	Destinadas a Programas de Educação	0,00(1)
1.7.62.99.00	Outras Transferências de Convênios dos Estados	66.999,92(1)
1.7.63.00.00	Transferências de Convênios dos Municípios e de Suas Entidades	0,00
1.7.63.01.00	Destinadas ao Sistema Único de Saúde - SUS	0,00(1)
1.7.63.02.00	Destinadas a Programas de Educação	0,00(1)
1.7.63.99.00	Outras Transferências de Convênios dos Municípios	0,00(1)
1.7.64.00.00	Transferências de Convênios de Instituições Privadas	0,00(1)
1.7.65.00.00	Transferência de Convênios do Exterior	0,00(1)
1.7.70.00.00	Transferências para o Combate à Fome	0,00
1.7.71.00.00	Provenientes do Exterior	0,00(1)
1.7.72.00.00	Provenientes de Pessoas Jurídicas	0,00(1)
1.7.73.00.00	Provenientes de Pessoas Físicas	0,00(1)
1.7.74.00.00	Provenientes de Depósitos não Identificados	0,00(1)
1.9.00.00.00	OUTRAS RECEITAS CORRENTES	1.642.600,85
1.9.10.00.00	Multas e Juros de Mora	56.223,32
1.9.11.00.00	Multas e Juros de Mora dos Tributos	38.705,00
1.9.11.10.00	Multas e Juros de Mora do IPTU	0,00(1)
1.9.11.20.00	Multas e Juros de Mora do ITBI	0,00(1)
1.9.11.30.00	Multas e Juros de Mora do ISS	0,00(1)
1.9.11.40.00	Multas e Juros de Mora do IRRF	0,00(1)
1.9.11.50.00	Multas e Juros de Mora de outros tributos	38.705,00(1)
1.9.13.00.00	Multa e Juros de Mora da Dívida Ativa	0,00
1.9.13.01.00	Multa e Juros de Mora da Dívida Ativa dos Tributos	0,00
1.9.13.01.10	Multas e Juros de Mora da Dívida Ativa do IPTU	0,00(1)
1.9.13.01.20	Multas e Juros de Mora da Dívida Ativa do IITBI	0,00(1)
1.9.13.01.30	Multas e Juros de Mora da Dívida Ativa do ISS	0,00(1)

**APÊNDICE I**  
**ANÁLISE DA RECEITA ARRECADADA**  
 Prefeitura Municipal de Limoeiro - Exercício 2017

<b>Código</b>	<b>Descrição</b>	<b>Valor (R\$)</b>
1.9.13.01.40	Multas e Juros de Mora da Divida Ativa do IRRF	0,00(1)
1.9.13.01.99	Multas e Juros de Mora da Divida Ativa de outros tributos	0,00(1)
1.9.13.02.00	Multa e Juros de Mora da Dívida Ativa Não Tributária	0,00(1)
1.9.18.00.00	Multas e Juros de Mora de Receitas Não Tributárias	17.518,32(1)
1.9.19.00.00	Multas de Outras Origens	0,00(1)
1.9.20.00.00	Indenizações e Restituições	945.740,88(1)
1.9.30.00.00	Receita da Dívida Ativa	270.442,70
1.9.31.00.00	Receita da Dívida Ativa Tributária	270.442,70
1.9.31.10.00	Divida Ativa do IPTU	0,00(1)
1.9.31.20.00	Divida Ativa do Imposto sobre Transmissão Inter Vivos - ITBI	0,00(1)
1.9.31.30.00	Divida Ativa do Imposto sobre Serviços de Qualquer Natureza - ISS	0,00(1)
1.9.31.40.00	Divida Ativa do Imposto de Renda Retido na Fonte - IRRF	0,00(1)
1.9.31.50.00	Divida Ativa de outros tributos	270.442,70(1)
1.9.32.00.00	Receita da Dívida Ativa Não Tributária	0,00(1)
1.9.90.00.00	Receitas Diversas	370.193,95(1)
1.9.90.03.00	Compensação Financeira entre Regimes de Previdência	291.172,29(1)
1.9.90.99.00	Outras receitas diversas	79.021,66(1)
<b>2.0.00.00.00</b>	<b>RECEITAS DE CAPITAL</b>	<b>1.066.312,95</b>
2.1.00.00.00	OPERAÇÕES DE CRÉDITO	0,00
2.1.10.00.00	Operações de Crédito Internas	0,00(1)
2.1.20.00.00	Operações de Crédito Externas	0,00(1)
2.2.00.00.00	ALIENAÇÃO DE BENS	0,00
2.2.10.00.00	Alienação de Bens Móveis	0,00(1)
2.2.20.00.00	Alienação de Bens Imóveis	0,00(1)
2.3.00.00.00	AMORTIZAÇÃO DE EMPRÉSTIMOS	0,00(1)
2.4.00.00.00	TRANSFERÊNCIAS DE CAPITAL	1.066.312,95
2.4.20.00.00	Transferências Intergovernamentais	0,00
2.4.21.00.00	Transferências da União	0,00
2.4.21.01.00	Transferências de Recursos do Sistema Único de Saúde – SUS	0,00(1)
2.4.21.02.00	Transferências de Recursos Destinados a Programas de Educação	0,00(1)
2.4.21.37.00	Transferências a Consórcios Públicos	0,00(1)
2.4.21.99.00	Outras Transferências da União	0,00(1)
2.4.22.00.00	Transferências dos Estados	0,00
2.4.22.01.00	Transferências de Recursos do Sistema Único de Saúde – SUS	0,00(1)
2.4.22.02.00	Transferências de Recursos Destinados a Programas de Educação	0,00(1)
2.4.22.37.00	Transferências a Consórcios Públicos	0,00(1)

**APÊNDICE III**  
**DESPESA TOTAL COM PESSOAL**  
**APURAÇÃO DA DESPESA TOTAL COM PESSOAL - PODER EXECUTIVO**  
 Mês de referência: dezembro de 2017 / Período de apuração: janeiro a dezembro de 2017  
 Prefeitura Municipal de Limoeiro - Exercício 2017

Descrição		Valor (R\$)
<b>1.</b>	<b>DESPESA BRUTA COM PESSOAL</b>	<b>66.642.834,97</b>
<b>1.1</b>	<b>PESSOAL ATIVO</b>	<b>59.120.249,55</b>
1.1.1	Contratação por Tempo Determinado	15.058.808,85(1)
1.1.2	Salário-Família	0,00(1)
1.1.3	Vencimento e Vantagens Fixas - Pessoal Civil	36.309.585,97(1)
1.1.4	Obrigações Patronais (para o RGPS e RPPS - Fundo ou Instituto)	7.522.688,16(1)
1.1.5	Outras Despesas Variáveis - Pessoal Civil	0,00(1)
1.1.6	Indenizações Trabalhistas	0,00(1)
1.1.7	Sentenças Judiciais	229.166,57(1)
1.1.8	Despesas de exercícios Anteriores	0,00(1)
1.1.9	Outros	0,00
1.1.9.1	Despesas com pessoal efetuadas em Consórcio Público e não consolidadas	0,00(1)
1.1.1	(-) Despesas indenizatórias consideradas em Pessoal Ativo	0,00
1.1.1.1	Abono de Permanência	0,00(1)
1.1.1.2	Adicional de Férias	0,00(1)
1.1.1.3	Licença Prêmio paga em pecúnia	0,00(1)
1.1.1.4	Outras despesas indenizatórias consideradas em Pessoal Ativo	0,00(1)
<b>1.2</b>	<b>PESSOAL INATIVO E PENSIONISTA</b>	<b>7.522.585,42</b>
1.2.1	Aposentadoria e Reforma	6.816.106,60(1)
1.2.2	Pensões	561.963,77(1)
1.2.3	Outros Benefícios Previdenciários	144.515,05(1)
1.2.4	Salário-Família	0,00(1)
1.2.5	Sentenças Judiciais	0,00(1)
1.2.6	Despesas de exercícios anteriores	0,00(1)
1.2.7	Outros	0,00
1.2.8	(-) Despesas indenizatórias consideradas em Pessoal inativo e pensionista	0,00
1.3	Outras despesas de pessoal (§ 1º, art. 18, da LRF)	0,00(1)
<b>2</b>	<b>DEDUÇÕES (§ 1º do art. 19 da LRF)</b>	<b>6.180.037,76</b>
2.1	Indenização por demissão e incentivo à demissão voluntária	0,00(1)
2.2	Decorrentes de decisão judicial	229.166,57(1)
2.3	Despesas de exercícios anteriores	0,00(1)
2.4	Inativos e Pensionistas com Recursos Vinculados (art. 19, VI, da LRF)	5.950.871,19
2.4.1	Total da despesa com Inativos e Pensionistas	6.056.198,46(1)
2.4.2	(-) Transf. de recursos para cobertura de deficit financeiro ou insuficiência financeira	105.327,27(2)
2.5	Outras deduções	0,00

**APÊNDICE IV**  
**DÍVIDA CONSOLIDADA LÍQUIDA – DCL**  
**APURAÇÃO DA DÍVIDA CONSOLIDADA LÍQUIDA (art. 55, I, “b” da LRF)**  
 Mês de referência: dezembro de 2017 / Período de apuração: janeiro a dezembro de 2017  
 Prefeitura Municipal de Limoeiro - Exercício 2017

Descrição		Valor (R\$)
<b>1</b>	<b>DÍVIDA CONSOLIDADA CONTABILIZADA (DC)</b>	<b>9.034.645,72</b>
1.1	Dívida Mobiliária	0,00(1)
1.2	Dívida Contratual	9.034.645,72
1.2.1	Parcelamento de contribuições para o RPPS	3.854.437,71(2)
1.2.2	Parcelamento de contribuições para o RGPS	5.180.208,01(2)
1.2.3	Outras dívidas contratuais	0,00(2)
1.3	Precatórios posteriores a 05/05/2000 vencidos e não pagos	0,00(1)
1.4	Demais Dívidas	0,00(1)
<b>2</b>	<b>DÍVIDA CONSOLIDADA NÃO CONTABILIZADA (DNC)</b>	<b>0,00</b>
<b>3</b>	<b>DÍVIDA CONSOLIDADA TOTAL (1+2)</b>	<b>9.034.645,72</b>
<b>4</b>	<b>DEDUÇÕES</b>	<b>0,00</b>
4.1	Disponibilidade de Caixa Bruta	4.539.327,82(1)
4.2	(-) Restos a Pagar Processados	11.829.975,03(1)
4.3	Demais Haveres Financeiros	558.997,41(1)
<b>5</b>	<b>DÍVIDA CONSOLIDADA LÍQUIDA - DCL (3-4)</b>	<b>9.034.645,72</b>
6	Receita Corrente Líquida (RCL)	90.507.475,45(3)
7	% da DC sobre a RCL = Comprometimento da DC (3 / 6 x 100)	9,98%
<b>8</b>	<b>% da DCL sobre a RCL = Comprometimento da DCL (5 / 6 x 100)</b>	<b>9,98%</b>
9	Limite definido por Resolução do Senado Federal (120%)	108.608.970,54
10	Limite Alerta - inciso III do § 1º do art. 59 da LRF (108%)	97.748.073,49

**Fontes de Informação:**

- (1)Relatórios de Gestão Fiscal (RGF) do Poder Executivo extraídos do SICONFI (documento 13).
- (2)Demonstração da Dívida Fundada do município (documento 10)
- (3)Apêndice II deste relatório (RCL).

**Observações:**

Documento Assinado Digitalmente por: ID:A01B1E5SGFKRREPRNTHI1D0FRANCA  
 Acesse em: <https://ste.tce.pe.gov.br/epv/validaDoc.seam> Código do documento: b81ba2a4b-03417-444f5d-ba8e2-f78a073e1707248

**APÊNDICE V**  
**RECEITAS DE IMPOSTOS E TRANSFERÊNCIAS VINCULADAS AO ENSINO E À SAÚDE**  
**CÁLCULO DA RECEITA MÍNIMA APLICÁVEL – RMA**  
 (Ensino: art. 212 da CF/88 e art. 69 da Lei Federal nº 9.394/1996 Saúde: Arts. 156, 158 e 159, I, b e § 3º da CF/88)  
 Prefeitura Municipal de Limoeiro - Exercício 2017

	Descrição	Valor (R\$)
4	TOTAL DA RECEITA BRUTA DE IMPOSTOS - SAÚDE (1+2-2.2-2.3-2.9)	47.057.128,36
5	RECEITA MÍNIMA APLICÁVEL - ENSINO (0,25 x 3.)	12.417.368,05
6	RECEITA MÍNIMA APLICÁVEL - SAÚDE (0,15 x 4.)	7.058.569,25

**Fontes de Informação:**

(1) Apêndice I deste relatório (Análise da Receita Arrecadada).

**Observações:**

**APÊNDICE VI**  
**MANUTENÇÃO E DESENVOLVIMENTO DO ENSINO**  
**CÁLCULO DA DIFERENÇA POSITIVA / NEGATIVA DO FUNDEB**  
 Prefeitura Municipal de Limoeiro - Exercício 2017

Descrição		Valor (R\$)
1	RECEITAS DESTINADAS AO FUNDEB (1.1 + ... + 1.6)	8.533.481,39
1.1	Cota-Parte FPM Destinada ao FUNDEB (20,00%)	5.784.481,44(1)
1.2	Cota-Parte ICMS Destinada ao FUNDEB (20,00%)	2.227.903,33(1)
1.3	ICMS-Desoneração Destinada ao FUNDEB (20,00%)	4.555,92(1)
1.4	Cota-Parte IPI-Exportação Destinada ao FUNDEB (20,00%)	7.266,23(1)
1.5	Cota-Parte ITR Destinada ao FUNDEB (20,00%)	5.104,22(1)
1.6	Cota-Parte IPVA Destinada ao FUNDEB (20,00%)	504.170,25(1)
2	RECEITAS RECEBIDAS DO FUNDEB (2.1+2.2+2.3)	19.190.729,12
2.1	Transferências de Recursos do FUNDEB	16.875.102,11(1)
2.2	Complementação da União ao FUNDEB	2.278.195,38(1)
2.3	Rendimentos de aplicações financeiras	37.431,63(1)
3	RESULTADO LÍQUIDO DAS TRANSFERÊNCIAS DO FUNDEB (2.1-1)	<b>8.341.620,72</b>

**Fontes de Informação:**

(1) Apêndice I deste relatório (Análise da Receita Arrecadada).

**Observações:**

**APÊNDICE VII**  
**MANUTENÇÃO E DESENVOLVIMENTO DO ENSINO**  
**CÁLCULO DO LIMITE DE 25% COM A MANUTENÇÃO E DESENVOLVIMENTO DO ENSINO**  
 (art. 212 da CF/88 e arts. 69, 70 e 71 da Lei Federal nº 9.394/1996)  
 Prefeitura Municipal de Limoeiro - Exercício 2017

Descrição		Valor (R\$)
3.8.7.1	Despesas com recursos de precatório do FUNDEB	0,00(5)
3.8.7.2	-	0,00(14)
3.9	Despesas indevidas com a MDE	0,00
<b>4</b>	<b>TOTAL APLICADO NO SETOR DE ENSINO (2-3)</b>	<b>19.889.114,86</b>
<b>5</b>	<b>TOTAL DA RECEITA BRUTA DE IMPOSTOS - ENSINO</b>	<b>49.669.472,20(15)</b>
<b>6</b>	<b>PERCENTUAL APLICADO NA MDE (4/5x100)</b>	<b>40,04</b>
7	PERCENTUAL APLICADO NA MDE EM 2013	28,68(16)
8	PERCENTUAL APLICADO NA MDE EM 2014	31,49(17)
9	PERCENTUAL APLICADO NA MDE EM 2015	36,08(17)
10	PERCENTUAL APLICADO NA MDE EM 2016	34,51(18)

**Fontes de Informação:**

- (1)Item 2.4.2 deste relatório (Despesa Realizada)
- (2)Demonstrativo das Despesas por Função (doc.21)
- (3)RELAÇÃO CONSOLIDADA DE RESTOS A PAGAR INSCRITOS EM EXERCÍCIOS ANTERIORES CUJO PAGAMENTO TENHA OCORRIDO NO EXERCÍCIO (DOC.30)
- (4)Apêndice VI deste relatório (Diferença Fundeb).
- (5)Demonstrativo da despesa realizada por funções e programas, por fonte de recurso, com detalhamento das fontes ordinárias e vinculadas (documento 22)
- (6)Demonstrativo da despesa realizada por funções e programas, por fonte de recurso, com detalhamento das fontes ordinárias e vinculadas (documento 21)
- (7)Apêndice I deste relatório (Análise da Receita Arrecadada).
- (8)Demonstrativo de Receitas e Despesas com a Manutenção e Desenvolvimento do Ensino (documento 15)
- (9)Relação consolidada de restos a pagar processados e não processados inscritos - exercícios anteriores (documento 30)
- (10)Relação consolidada de restos a pagar processados e não processados inscritos no exercício (documento 28)
- (11) Demonstrativo de Receitas e Despesas com a Manutenção e Desenvolvimento do Ensino (doc.15, p.4)
- (12)Comparativo da Receita (doc.17)
- (13)Comparativo da Receita Arrecadada com a Orçada (doc.17)
- (14)Comparativo da Receita Realizada com a Orçada (doc.17)
- (15)Apêndice V deste relatório (RMA).
- (16)Processo de Prestação de Contas do Prefeito 2013
- (17)Sistema eTCE-PE (percentual após emissão de parecer prévio).
- (18)Processo de Prestação de Contas do Prefeito 2016

**Observações:**

**APÊNDICE VIII**  
**MANUTENÇÃO E DESENVOLVIMENTO DO ENSINO**  
**APLICAÇÃO NA REMUNERAÇÃO DO MAGISTÉRIO**  
 (art. 60 da ADCT, art. 73 da Lei Federal nº 9.394/96, e art. 22 da Lei Federal nº 11.494/2007)  
 Prefeitura Municipal de Limoeiro - Exercício 2017

Descrição		Valor (R\$)
<b>1</b>	<b>PAGAMENTO DOS PROFISSIONAIS DO MAGISTÉRIO</b>	<b>21.658.502,70(1)</b>
<b>2</b>	<b>DEDUÇÕES</b>	<b>2.262.735,94</b>
2.1	Restos a pagar do FUNDEB 60% não-processados	0,00(2)
2.2	Restos a Pagar Processados do Fundeb 60% inscritos sem disponibilidade de recursos	2.262.735,94(3)
2.3	Despesas do FUNDEB 60% custeadas com superavit financeiro do exercício anterior	0,00(1)
2.4	Despesas indevidas com recursos do FUNDEB 60%	0,00
<b>3</b>	<b>VALOR LÍQUIDO PAGO AOS PROFISSIONAIS DO MAGISTÉRIO (1-2)</b>	<b>19.395.766,76</b>
<b>4</b>	<b>RECEITAS RECEBIDAS DO FUNDEB</b>	<b>19.190.729,12(4)</b>
<b>5</b>	<b>PERCENTUAL APLICADO NA REMUNERAÇÃO DO MAGISTÉRIO COM EDUCAÇÃO INFANTIL E ENSINO FUNDAMENTAL (3/4 x100)</b>	<b>101,07</b>
6	PERCENTUAL APLICADO EM 2013	97,26(5)
7	PERCENTUAL APLICADO EM 2014	89,99(6)
8	PERCENTUAL APLICADO EM 2015	102,44(7)
9	PERCENTUAL APLICADO EM 2016	104,97(8)

**Fontes de Informação:**

- (1) Demonstrativo de Receitas e Despesas com a Manutenção e Desenvolvimento do Ensino (documento 15)
- (2) Relação consolidada de restos a pagar processados e não processados inscritos no exercício (documento 28)
- (3) Anexo 05 - Demonstrativo da Disponibilidade de Caixa e dos Restos a Pagar do RGF (documento 13)
- (4) Apêndice VI deste relatório (Diferença Fundeb).
- (5) Processo de Prestação de Contas do Prefeito 2013
- (6) Sistema eTCE-PE (percentual após emissão de parecer prévio).
- (7) Processo de Prestação de Contas do Prefeito 2015
- (8) Processo de Prestação de Contas do Prefeito 2016

**Observações:**

**APÊNDICE IX**  
**MANUTENÇÃO E DESENVOLVIMENTO DO ENSINO**  
**CÁLCULO DO LIMITE DO SALDO DA CONTA DO FUNDEB**

(Lei nº 11.494/07, art. 21, § 2.º)  
 Prefeitura Municipal de Limoeiro - Exercício 2017

Descrição		Valor (R\$)
<b>1</b>	<b>RECEITAS RECEBIDAS DO FUNDEB</b>	<b>19.190.729,12(1)</b>
<b>2</b>	<b>DESPESAS DO FUNDEB</b>	<b>24.669.182,39(2)</b>
<b>3</b>	<b>DEDUÇÕES PARA FINS DE LIMITE DO FUNDEB (3.1+...+3.4)</b>	<b>2.608.028,33</b>
3.1	Restos a Pagar não Processados do FUNDEB	0,00(3)
3.2	Restos a Pagar Processados do FUNDEB sem disponibilidade de recursos	2.608.028,33(2)
3.3	Despesas do FUNDEB custeadas com superavit financeiro do exercício anterior	0,00(4)
3.4	Despesas do FUNDEB custeadas com precatórios do FUNDEB	0,00
<b>4</b>	<b>DESPESAS DO FUNDEB PARA FINS DE LIMITE MÁXIMO DE 5% (2-3)</b>	<b>22.061.154,06</b>
<b>5</b>	<b>% DO FUNDEB NÃO APLICADO NO EXERCÍCIO 100 - (4/1)*100</b>	<b>-14,96</b>

**Fontes de Informação:**

- (1) Apêndice VI deste relatório (Diferença Fundeb).
- (2) Demonstrativo de Receitas e Despesas com a Manutenção e Desenvolvimento do Ensino (documento 15, p.2)
- (3) Relação consolidada de restos a pagar processados e não processados inscritos no exercício (documento 28)
- (4) Demonstrativo de Receitas e Despesas com a Manutenção e Desenvolvimento do Ensino (documento 15)

**Observações:**

**APÊNDICE X**  
**REPASSE DO DUODÉCIMO À CÂMARA DE VEREADORES**  
**LIMITES (caput do art. 29 – A, da CF/88, e LOA) e CONFRONTO**  
 Prefeitura Municipal de Limoeiro

Descrição	Valor (R\$)
1 RECEITA TRIBUTÁRIA	8.530.507,64
1.1 IPTU	405.885,20(1)
1.2 ISS	3.795.152,47(1)
1.3 ITBI	643.783,14(1)
1.4 IRRF (retido pelo Município)	1.699.173,76(1)
1.5 Taxas	973.692,46(1)
1.6 Contribuições de Melhoria	0,00(1)
1.7 COSIP	972.637,90(1)
1.8 Multa e Juros de natureza tributária	40.182,71(1)
2 TRANSFERÊNCIAS	45.744.355,10
2.1 Cota IOF - Ouro	0,00(1)
2.2 Cota ITR	31.923,92(1)
2.3 Cota IPVA	2.365.883,27(1)
2.4 Cota ICMS	10.522.023,39(1)
2.5 Cota IPI	17.551,31(1)
2.6 Cota FPM - Parcela Mensal (CF, art. 159, I, b)	30.541.731,17(1)
2.7 Cota FPM - Parcela extra do mês de dezembro (CF, art. 159, I, d)	1.268.385,49(1)
2.8 Cota FPM - Parcela extra do mês de julho (CF, art. 159, I, e)	901.402,36(1)
2.9 Cota ICMS - Desoneração	22.794,60(1)
2.10 CIDE	72.659,59(1)
3 OUTRAS RECEITAS CORRENTES	200.824,21
3.1 Dívida Ativa Tributária (Principal)	200.824,21(1)
3.2 Dívida Ativa Tributária (Multas e Juros)	0,00(1)
4 RECEITA EFETIVAMENTE ARRECADADA EM 2016 (1+2+3)	54.475.686,95
5 Percentual estabelecido para o Município de acordo com a população	7,00(2)

<b>Confronto</b>	
A. Valor do 1º Limite = (4 x 5)	3.813.298,09
B. Valor do 2º Limite (Despesa Autorizada para Câmara em 2017)	4.600.000,00(3)
C. Valor repassado ao Legislativo (incluindo os inativos)	3.814.204,68(4)
D. Gastos com inativos	60.905,00(5)
E. Valor repassado ao Legislativo (sem os inativos) = (C-D)	3.753.299,68
F. Valor permitido (menor dos valores = A ou B)	3.813.298,09
<b>G. Diferença entre o valor permitido e o valor repassado = (F-E)</b>	<b>59.998,41</b>

**Fontes de Informação:**

- (1) Relatório de Auditoria do Processo de Contas de Prefeito do exercício anterior
- (2) Constituição Federal, art. 29-A, e IBGE (população estimada para o exercício corrente)
- (3) Comparativo da Despesa Autorizada com a Realizada do município (Anexo 11 da Lei Federal nº 4320/64 (documento 18)
- (4) Demonstrativo que evidencie os repasses de duodécimos feitos à Câmara Municipal (documento 47)
- (5) Demonstração da despesa realizada, segundo a sua natureza (documento 19, p.1)

**APÊNDICE XI**  
**AÇÕES E SERVIÇOS PÚBLICOS DE SAÚDE**  
**APLICAÇÃO NAS AÇÕES E SERVIÇOS PÚBLICOS DE SAÚDE**  
 Fundo Municipal de Saúde - FMS  
 (Arts. 1º, 2º, 3º, 4º, 24 e 33 da LC nº 141/2012, e portaria STN nº 407/2011)  
 Prefeitura Municipal de Limoeiro - Exercício 2017

Descrição		Valor (R\$)
10	PERCENTUAL APLICADO EM 2013	22,58(7)
11	PERCENTUAL APLICADO EM 2014	22,34(8)
12	PERCENTUAL APLICADO EM 2015	16,37(8)
13	PERCENTUAL APLICADO EM 2016	16,02(9)

**Fontes de Informação:**

- (1) Demonstração da despesa realizada, em projetos e atividades, nas respectivas funções e programas (documento 21)
- (2) Comparativo da Receita Orçada com a Arrecadada (doc.17, ps. 3 e 4)
- (3) Relação consolidada de restos a pagar processados e não processados inseridos - exercícios anteriores (documento 30)
- (4) Anexo 05 - Demonstrativo da Disponibilidade de Caixa e dos Restos a Pagar do RGF (documento 13)
- (5) Relatório de Auditoria do Processo de Contas de Prefeito do exercício anterior
- (6) Apêndice V deste relatório (RMA).
- (7) Processo de Prestação de Contas do Prefeito 2013
- (8) Sistema eTCE-PE (percentual após emissão de parecer prévio).
- (9) Processo de Prestação de Contas do Prefeito 2016

**Observações:**

PREFEITURA MUNICIPAL DE LIMOEIRO

SECRETARIA DE FINANÇAS

pag.

RELATÓRIO DE RECEBIMENTO GERAL E SINTÉTICO DE - 01/01/2018 até 31/12/2020

Documento Assinado Digitalmente por: JOAO LUIS FERREIRA FILHO  
Acesse em: https://sice.ice.pe.gov.br/ppi/validarDoc.shtm

DESCRIÇÃO DA RECEITA	COD RECEITA	VALOR
ABATE DE ANIMAIS NO MAT. PUBLICO	1121270001	366,92
APROV DE PROJETOS	9999999999	13.955,20
AVERBACAO	1121250000	61,20
BAIXA NO CADASTRO MERCANTIL	1121250000	3.344,96
CERTIDAO NEGATIVA 2ª VIA	1222250000	1.216,43
CERTIDÃO NARRATIVA 2ª VIA	1121250000	501,83
COBRANÇA DE CEMITÉRIO	1122280000	54.142,69
COBRANÇA FEIRA LIVRE	1121310000	50.763,00
COMPRA DE TERRENO NO CEMITERIO	1121250000	56.007,48
DIVIDA DO IPTU - EVENTUAL	0000000000	68.276,83
DIVIDA DO MERCANTIL - EVENTUAL	0000000000	16.168,18
DÍVIDA DO IPTU/TSU	1931110000	795.950,43
DÍVIDA DO MERCANTIL	1932990000	133.898,46
DÍVIDA NÃO TRIBUTÁRIA	1932990000	10.369,49
EXECUÇÃO OBRAS SERV.DE ENGENHARIA	1121290000	304.420,83
HORÁRIO ESPECIAL	1121280000	2.506,24
I.S.S.Q.N	1113050000	1.381.205,69
IMPOSTO DE RENDA RETIDO NA FONTE	1121270001	217.111,93
IPTU / TSU	1112040000	1.303.960,83
IPTU / TSU - EVENTUAL	0000000000	119.359,84
ISS / HOMOLOGADO	1113050000	94.259,91
ISS BANCO	1931110000	6.626,27
ISS HOMOLOGADO ARRECADADO	0000000000	1.170.605,38
ISS HOMOLOGADO EVENTUAL	1122250000	82,34
ISS NOTA FISCAL AVULSA	1122250000	164.474,63
ISS NOTA FISCAL ELETRONICA	1122250000	704.895,14
ISS/T L L - MERCANTIL	1121250000	760.468,44
ISS/TLL MERCANTIL - EVENTUAL	0000000000	10.602,34
ITBI E LAUDEMIO EVENTUAL	1112080000	26.580,01
ITBI-TRANSF BENS E IMÓVEIS-LAUDEMIO	1112080000	1.830.636,71
JUROS DE MORA	1931110000	56.434,99
LICENÇA DA VISA	1121250000	41.086,79
MAQUINAS E MOTORES	1122250000	75,77
MULTA POR INFRAÇÃO	1121270001	6.732,94
MULTA S/TRIBUTOS	1931110000	111.523,61
Outras receitas	1122990000	649,82
PERFURAÇÃO DE SOLO	9999999999	76,10
PUBLICIDADE EM GERAL	1121260000	9.261,22
RECEITAS DIVERSAS	1122990000	737,18
REPOSIÇÃO DE CALÇAMENTO	1121250000	4.268,42
TARIFAS DE SERVIÇOS DIVERSOS	1122990000	12.230,93
TAX DE LIC. P/OCUPAÇÃO DE AREAS PUBLICAS	1122250000	258,00
TAXA AVALIAÇÃO DE IMÓVEIS	1121310000	92,96
TAXA COLETA LIXO	1121010000	203,22
TAXA CONSERVAÇÃO CALÇAMENTO	1122990000	79,21
TAXA DE CADASTRAMENTO DE MOTOTAXISTA	1122250000	35.670,80
TAXA DE LICENÇA E LOCALIZAÇÃO	1121250000	282,32
TAXA DE OCUP.DE ÁREAS E LOGRAD. PUBLICOS	1121310000	3.570,00
TAXA DE RECADASTRAMENTO DE ALTERNATIVOS	1122250000	34.221,04
TAXA DE SERVICOS DIVERSOS	1122250000	108.967,51

PREFEITURA MUNICIPAL DE  
**LIMOEIRO**

Documento Assinado Digitalmente por: JOAO LUIS FERREIRA FILHO  
Acesse em: <https://stc.ce.gov.br/epv/validaDoc.seam> Código do documento: b77704ba-86cf-49c8-ba71-56ed7862540a

## DECRETO Nº: 014/2018

**EMENTA:** Prorroga a data para adesão ao parcelamento de débitos tributários e não tributários com desconto no pagamento à vista e redução no valor mínimo para as parcelas, nos termos da Lei Complementar 111/2018 e dá outras providências.

O PREFEITO DE LIMOEIRO-PE, JOÃO LUÍS FERREIRA FILHO, no uso de suas atribuições conferidas por lei, em especial o inciso IX do art. 93 da Lei Orgânica Municipal e,

**Considerando** o disposto no §2º do artigo 9º da Lei Complementar Municipal nº 111/2018, que prevê a possibilidade de redução do valor mínimo para parcelamento de débitos perante o Município;

**Considerando** o disposto no artigo 16 da mesma Lei Complementar Municipal, que autoriza o Chefe do Executivo a conceder desconto nos juros e na multa para as hipóteses de pagamento à vista;

**Considerando** que o Decreto nº 03/2018 reduziu o valor da parcela mínima para parcelamentos de débitos de pessoas físicas e jurídicas para todos aqueles que aderissem ao programa até a data de 31 de junho do ano corrente.

**Considerando** que durante o período em que se realizou mutirão de atendimento de contribuintes no fórum da cidade foi deflagrada a greve dos caminhoneiros, que causou sérios transtornos a toda a população, inclusive impondo a dificuldade de locomoção e conseqüente reduzida adesão ao programa;

### DECRETA:

Art. 1º. Fica prorrogado o prazo para pagamento à vista com desconto de 50% nos juros e multa, bem como para o parcelamento com redução no valor da parcela mínima para débitos de pessoas físicas e jurídicas, conforme previsão dos artigos 1º e 2º do Decreto 03/2018;

Art. 2º. A nova data limite para a adesão ao programa de parcelamento ou pagamento à vista com desconto será o dia 31 de outubro de 2018, mantidas todas as disposições do Decreto nº 03/2018 até esta data.

Art. 3º. Este Decreto entra em vigor na data de sua publicação, revogadas as disposições em contrário.

PALÁCIO MUNICIPAL CORONEL FRANCISCO HERÁCLIO DO RÊGO, em 31 de julho de 2018.

  
JOÃO LUÍS FERREIRA FILHO  
-PREFEITO-

PREFEITURA MUNICIPAL DE LIMOEIRO

PLAÇA COMENDADOR PESTANA, 113 CENTRO, LIMOEIRO-PE.  
55700-000 CNPJ 11.092.292/0001-49  
FONE (81) 3628.9700 3628.9701  
[www.limoeiro.pe.gov.br](http://www.limoeiro.pe.gov.br) - [contato@limoeiro.pe.gov.br](mailto:contato@limoeiro.pe.gov.br)

PREFEITURA MUNICIPAL DE  
**LIMOEIRO**

Documento Assinado Digitalmente por: JOAO LUIS FERREIRA FILHO  
Acesse em: <https://eccc.tce.pe.gov.br/epv/validaDoc.seam> Código do documento: b77704ba-86cf-49c8-ba71-56ed7862540a

## DECRETO Nº: 15/2018

**EMENTA:** concede redução do valor da parcela mínima para os parcelamentos de débitos tributários e não tributários de pequena monta e dá outras providências.

O PREFEITO DE LIMOEIRO-PE, JOÃO LUÍS FERREIRA FILHO, no uso de suas atribuições conferidas por lei, em especial o inciso IX do art. 93 da Lei Orgânica Municipal e,

**Considerando** o disposto no §2º do artigo 9º da Lei Complementar Municipal nº 111/2018, que prevê a possibilidade de redução do valor mínimo para parcelamento de débitos perante o Município;

**Considerando** o disposto no artigo 16 da mesma Lei Complementar Municipal, que autoriza o Chefe do Executivo a conceder desconto nos juros e na multa para as hipóteses de pagamento à vista;

**Considerando** que o Decreto nº 03/2018 reduziu o valor da parcela mínima para parcelamentos de débitos de pessoas físicas e jurídicas para todos aqueles que aderissem ao programa até a data de 31 de junho do ano corrente e que tal data foi postergada até o dia 31 de outubro de 2018 através do Decreto 014/2018;

**Considerando** que o contingente de débitos de pequena monta é elevado, e que grande parte dos devedores de IPTU não tem condições de arcar com a parcela mínima de R\$ 200,00 (duzentos reais);

**Considerando** que o intuito do programa de parcelamento de débitos tributários e não tributários instituído pelo Decreto nº 03/2018 foi o de arregimentar o maior número de adesões, com vistas a permitir aos devedores a sua regularização perante a Fazenda Pública Municipal;

### DECRETA:

Art. 1º. Fica autorizada a redução do valor da parcela mínima para os débitos tributários e não-tributários para as dívidas de até R\$ 600,00 (seiscentos reais);

Art. 2º. O valor da parcela mínima nos termos do artigo anterior será de R\$ 50,00 (cinquenta reais), mantidas as demais disposições dos Decretos nº 03/2018 e nº14/2018;

Art. 3º. Este Decreto entra em vigor na data de sua publicação, revogadas as disposições em contrário.

PALÁCIO MUNICIPAL CORONEL FRANCISCO HERÁCLIO DO RÊGO, em 02 de agosto de 2018.

  
JOÃO LUÍS FERREIRA FILHO  
-PREFEITO-

PREFEITURA MUNICIPAL DE LIMOEIRO

PRAÇA COMENDADOR PESTANA, 113 CENTRO, LIMOEIRO-PE.  
55700-000 - CNPJ 11.097.292/0001-49  
FONE.(51) 3628-9700 - 3628-9701  
[www.limoeiro.pe.gov.br](http://www.limoeiro.pe.gov.br) - [contato@limoeiro.pe.gov.br](mailto:contato@limoeiro.pe.gov.br)

PREFEITURA MUNICIPAL DE  
**LIMOEIRO**

## DECRETO Nº: 17/2018

EMENTA: concede redução do valor da entrada para os parcelamentos de débitos tributários e não tributários considerados de elevado valor e dá outras providências.

O **PREFEITO DE LIMOEIRO-PE, JOÃO LUÍS FERREIRA FILHO**, no uso de suas atribuições conferidas por lei, em especial o inciso IX do art. 93 da Lei Orgânica Municipal e,

**Considerando** o disposto no §1º do artigo 74 da Lei Complementar Municipal nº 109/2017 – Código Tributário Municipal, que prevê a possibilidade de pagamento de valor de entrada não inferior a 10% do valor do débito consolidado perante o Município nos parcelamentos de débitos tributários;

**Considerando** que o Programa de Parcelamento de débitos tributários e não-tributários disciplinado nos Decretos nº 03, 09, 14 e 15 de 2018 contemplou a possibilidade de redução dos valores das parcelas para todos os que aderissem ao Programa;

**Considerando** que a regulamentação do Programa impõe o pagamento de valor de entrada correspondente a 20% do valor do débito;

**Considerando**, por fim, que existem débitos de elevado valor cuja negociação resta inviabilizada pela exigência de pagamento de 20% do total do débito, e que a solução de tais pendências na via judicial poderá representar maior dispêndio de tempo que a transação administrativa;

### DECRETA:

Art. 1º. Fica autorizada a redução do valor da entrada para os parcelamentos de débitos de elevado valor para 10% do total do débito consolidado, nos termos preconizados pelo artigo 74, §1º do Código Tributário Municipal.

Parágrafo Único: Considera-se elevado valor o parcelamento que ultrapasse o montante de R\$ 100.000,00 (cem mil reais).

Art. 2º. O prazo para a adesão ao Programa de Parcelamento de Débitos Tributários e Não Tributários fica prorrogado até o dia 31 de outubro de 2018, mantidas as demais disposições dos Decretos nº03/2018, nº14/2018 e nº15/2018;

Art. 3º. Este Decreto entra em vigor na data de sua publicação, revogadas as disposições em contrário.

PALÁCIO MUNICIPAL CORONEL FRANCISCO HERÁCLIO DO RÊGO, em 24 de agosto de 2018.

  
**JOÃO LUÍS FERREIRA FILHO**  
-PREFEITO-

PREFEITURA MUNICIPAL DE LIMOEIRO

PRAÇA COMENDADOR PESTANA, 113 CENTRO, LIMOEIRO-PE.  
55700-000 - CNPJ 11.097.292/0001-49  
FONE (81) 3628.9700 - 3628.9701  
[www.limoeiro.pe.gov.br](http://www.limoeiro.pe.gov.br) - [contato@limoeiro.pe.gov.br](mailto:contato@limoeiro.pe.gov.br)

PREFEITURA MUNICIPAL DE  
**LIMOEIRO**

Documento Assinado Digitalmente por: JOAO LUIS FERREIRA FILHO  
Acesse em: <https://stc.ce.gov.br/epv/validaDoc.seam> Código do documento: b77704ba-86cf-49c8-ba71-56ed7862540a

## DECRETO Nº: 022/2018

**EMENTA:** Prorroga a data para adesão ao parcelamento de débitos tributários e não tributários com desconto no pagamento à vista e redução no valor mínimo para as parcelas, nos termos da Lei Complementar 111/2018 e dá outras providências.

O PREFEITO EM EXERCÍCIO DO MUNICÍPIO DE LIMOEIRO-PE, no uso de suas atribuições conferidas por lei, em especial o inciso IX do art. 93 da Lei Orgânica Municipal e,

**Considerando** o disposto no §2º do artigo 9º da Lei Complementar Municipal nº 111/2018, que prevê a possibilidade de redução do valor mínimo para parcelamento de débitos perante o Município;

**Considerando** o disposto no artigo 16 da mesma Lei Complementar Municipal, que autoriza o Chefe do Executivo a conceder desconto nos juros e na multa para as hipóteses de pagamento à vista;

**Considerando** que o Decreto nº 03/2018 reduziu o valor da parcela mínima para parcelamentos de débitos de pessoas físicas e jurídicas para todos aqueles que aderissem ao programa até a data de 31 de junho do ano corrente.

**Considerando** que durante o período em que se realizou mutirão de atendimento de contribuintes no fórum da cidade foi deflagrada a greve dos caminhoneiros, que causou sérios transtornos a toda a população, inclusive impondo a dificuldade de locomoção e conseqüente reduzida adesão ao programa;

### DECRETA:

Art. 1º. Fica prorrogado o prazo para pagamento à vista com desconto de 50% nos juros e multa, bem como para o parcelamento com redução no valor da parcela mínima para débitos de pessoas físicas e jurídicas, conforme previsão dos artigos 1º e 2º do Decreto 03/2018;

Art. 2º. A nova data limite para a adesão ao programa de parcelamento ou pagamento à vista com desconto será o dia 28 de dezembro de 2018, mantidas todas as disposições do Decreto nº 03/2018 até esta data.

Art. 3º. Este Decreto entra em vigor na data de sua publicação, revogadas as disposições em contrário.

PALÁCIO MUNICIPAL CORONEL FRANCISCO HERÁCLIO DO RÊGO, em 12 de novembro de 2018.

*Marcelo da Motta Silveira*

MARCELO DA MOTTA SILVEIRA  
-PREFEITO EM EXERCÍCIO-

PREFEITURA MUNICIPAL DE LIMOEIRO

PRAÇA COMENDADOR PESTANA, 113 CENTRO, LIMOEIRO-PE.  
33700-000 - CNPJ 11.097.292/0001-49  
FONE:(81) 3628-9700 - 3628-9701  
[www.limoeiro.pe.gov.br](http://www.limoeiro.pe.gov.br) - [contato@limoeiro.pe.gov.br](mailto:contato@limoeiro.pe.gov.br)

PREFEITURA MUNICIPAL DE  
**LIMOEIRO**

## DECRETO Nº: 003/2018

**EMENTA:** Autoriza a redução do valor mínimo para as parcelas de débitos de natureza tributária e não-tributária perante o Município de Limoeiro, concede desconto para pagamento à vista e dá outras providências.

O **PREFEITO DO MUNICÍPIO DE LIMOEIRO**, Estado de Pernambuco, no uso de suas atribuições conferidas por lei, em especial o inciso IX do art. 93 da Lei Orgânica Municipal e.

**Considerando** o disposto no §2º do artigo 9º da Lei Complementar Municipal nº 111/2018, que prevê a possibilidade de redução do valor mínimo para parcelamento de débitos perante o Município;

**Considerando** o disposto no artigo 16 da mesma Lei Complementar Municipal, que autoriza o Chefe do Executivo a conceder desconto nos juros e na multa para as hipóteses de pagamento à vista;

**Considerando**, por fim, a evidente vantagem do parcelamento, e consequente necessidade de viabilizá-lo para o incremento da arrecadação municipal, bem como a importância da medida para o contribuinte que deseje resgatar a sua condição de adimplente perante o Município,

### DECRETA:

**Art. 1º.** O valor mínimo para as hipóteses de parcelamento nos termos da Lei Complementar Municipal nº 111/2018 serão os seguintes, para todos os devedores que aderirem ao parcelamento até a data de 30/06/2018, respeitado o número máximo de parcelas previstos na referida Lei Complementar:

I – R\$ 200,00 (duzentos reais) para pessoa física;

II – R\$ 1.000,00 (hum mil reais) para pessoa jurídica.

**Parágrafo Único:** os valores acima referidos deverão corresponder a cada débito consolidado, vedada a soma de débitos para o fim de parcelamento com base nos valores estipulados neste Decreto.

**Art. 2º.** Para os devedores que optarem pelo pagamento à vista até a data prevista no artigo anterior, será concedido o desconto de 50% (cinquenta por cento) dos juros e multas moratórios.

§ 1º. O pagamento à vista não exime o devedor do pagamento das verbas sucumbenciais, taxas e emolumentos eventualmente devidos ao Poder Judiciário, nos casos em que o débito tenha sido ajuizado.

**PREFEITURA MUNICIPAL DE LIMOEIRO**

PRAÇA COMENDADOR PESTANA, 113 CENTRO, LIMOEIRO-PE.  
55700-000 - CNPJ 11.097.292/0001-49  
FONE (81) 3628-9700 - 3628-9701  
[www.limoeiro.pe.gov.br](http://www.limoeiro.pe.gov.br) - [contato@limoeiro.pe.gov.br](mailto:contato@limoeiro.pe.gov.br)

Documento Assinado Digitalmente por: JOAO LUIS FERREIRA FILHO  
Acesse em: <https://eccc.tce.pe.gov.br/epv/validaDoc.seam> Código do documento: b77704ba-86cf-49c8-ba71-56ed7862540a

PREFEITURA MUNICIPAL DE  
**LIMOEIRO**

Documento Assinado Digitalmente por: JOAO LUIS FERREIRA FILHO  
Acesse em: <https://stece.tce.pe.gov.br/epv/validaDoc.seam> Código do documento: b77704ba-86cf-49c8-ba71-56ed7862540a

§ 2º. O disposto neste artigo apenas se aplica ao contribuinte que liquidar integralmente os débitos de cada processo de execução fiscal.

**Art. 3º.** Para a adesão ao parcelamento, o devedor deverá preencher o requerimento conforme modelo instituído no Anexo I deste Decreto, bem como assinar o Termo de Confissão de Dívida e Compromisso de Pagamento Parcelado conforme modelo do Anexo II.

**Art. 4º.** Este Decreto entra em vigor na data de sua publicação, revogadas as disposições em contrário.

**PALÁCIO MUNICIPAL CORONEL FRANCISCO HERÁCLIO DO RÊGO.**  
em 22 de fevereiro de 2018.

**JOÃO LUÍS FERREIRA FILHO**  
-PREFEITO-

**PREFEITURA MUNICIPAL DE LIMOEIRO**

PRAÇA COMENDADOR PESTANA, 113 CENTRO, LIMOEIRO-PE.  
55700-000 - CNPJ 11.097.292/0001-49  
FONE: (81) 3628-9700 - 3628 9701  
[www.limoeiro.pe.gov.br](http://www.limoeiro.pe.gov.br) - [contato@limoeiro.pe.gov.br](mailto:contato@limoeiro.pe.gov.br)

Digitalizado com CamScanner

## ANEXO I

### MODELO DE REQUERIMENTO ADMINISTRATIVO DE PARCELAMENTO DE DÉBITOS

Ilm<sup>o</sup>.(a) Sr(a) Procurador-Geral do Município de Limoeiro

Eu, \_\_\_\_\_,  
portador do RG n<sup>o</sup>: \_\_\_\_\_, inscrito no CPF sob o  
n<sup>o</sup> \_\_\_\_\_, venho perante o Município de  
Limoeiro REQUERER a inclusão no programa de parcelamento de débitos, instituído pela Lei  
Complementar n<sup>o</sup> 111/2018, dos débitos a seguir relacionados:

1 – Débito de natureza tributária:

- IPTU ( )
- ISS ( )
- Outros tributos ( )

2 – Débito de Natureza não-tributária

- Descrever a origem do débito:

\_\_\_\_\_  
\_\_\_\_\_  
\_\_\_\_\_

3 – Valor do débito atualizado e quantidade de parcelas:

- R\$ \_\_\_\_\_ (principal)
- R\$ \_\_\_\_\_ (valor atualizado com os acréscimos legais)
- R\$ \_\_\_\_\_ (honorários advocatícios – se houver)
- Parcelas: \_\_\_\_\_

\_\_\_\_\_  
(discriminar a quantidade e o valor mensal de cada parcela)

Limoeiro, \_\_\_/\_\_\_/\_\_\_\_\_

Assinatura \_\_\_\_\_

## DOCUMENTOS QUE DEVEM SER ANEXADOS AO REQUERIMENTO DE PARCELAMENTO

- 1 - Cópia simples da carteira de identidade e cartão de inscrição no CPF/MF, quando o(a) Devedor(a) Requerente for pessoa física;
- 2 - Cópia simples da carteira de identidade e cartão de inscrição no CPF/MF, do representante legal, bem como do cartão de inscrição no CNPJ/MF, quando o(a) Devedor(a) Requerente for pessoa jurídica;
- 3 - Cópia simples do comprovante de endereço do(a) Devedor(a) Requerente e do seu representante ou Declaração de Residência, conforme modelo a ser instituído por Decreto;
- 4 - Original da Procuração particular, com firma reconhecida e com poderes especiais para confessar dívida e fazer parcelamentos perante o Município, juntamente com cópia simples do documento de identidade do outorgante e do outorgado, quando impossível o comparecimento pessoal do devedor;
- 5 - Nos casos envolvendo débitos de IPTU e Contribuição de Melhoria, cópia atualizada da matrícula do imóvel ou cópia do contrato de compra e venda;
- 6 - Nos casos em que o devedor originário for falecido, deverão ser anexadas a cópia da certidão de óbito do devedor, cópias do CPF, RG e certidão do termo de compromisso do inventariante, se existir inventário ou arrolamento, ou CPF e RG do cônjuge supérstite, na hipótese de inexistência de tais processos, e ainda a cópia da certidão de casamento ou Escritura de união estável, quando houver.

ANEXO II

MODELO DE TERMO DE CONFISSÃO DE DÍVIDA E COMPROMISSO DE PAGAMENTO PARCELADO

TERMO DE CONFISSÃO DE DÍVIDA E COMPROMISSO DE PARCELAMENTO

PARCELAMENTO N° \_\_\_\_\_ / \_\_\_\_\_

Aos \_\_\_\_\_ dias do mês de \_\_\_\_\_ do ano de \_\_\_\_\_, perante a Secretaria da Fazenda Municipal do Município de Limoeiro, compareceu o(a) Sr.(a) \_\_\_\_\_,

portador(a) do RG: \_\_\_\_\_, e do CPF: \_\_\_\_\_, residente na \_\_\_\_\_, bairro \_\_\_\_\_, Município de \_\_\_\_\_, pessoalmente ou representado por seu bastante procurador, o (a) Sr. (a) \_\_\_\_\_,

conforme instrumento de mandato com poderes específicos para transigir (cópia anexa), requerendo, na forma do artigo 3º e seguintes da Lei Complementar Municipal nº 111/2018, o Parcelamento ( )/ Reparcèlement ( ), conforme as cláusulas a seguir estipuladas e mutuamente aceitas:

Cláusula 1ª. O proponente reconhece o seu débito perante a Fazenda municipal, de forma irrevogável e irrevogável, no valor total de RS \_\_\_\_\_, valor este relativo a:

Descrição do débito (origem/ano/inscrição/atualizações/descontos)

Cláusula 2ª. O proponente se compromete a pagar o valor total do débito em \_\_\_\_ parcelas mensais e sucessivas, sendo a primeira no valor de R\$ \_\_\_\_\_, correspondente a \_\_\_\_% do valor total do débito, conforme previsto na Lei Complementar Municipal nº 111/2018, e as demais no valor de R\$ \_\_\_\_\_, com vencimento no dia \_\_\_\_ de cada mês.

Cláusula 3ª. O proponente, neste ato, renuncia a qualquer defesa ou recurso administrativo relativo ao débito objeto deste instrumento, bem como se compromete, além do pagamento das parcelas nas datas aprezadas, a apresentar renúncia a qualquer defesa ou recurso na via judicial.

Parágrafo Único: o descumprimento do contido na Cláusula 3ª importará no cancelamento do parcelamento e vencimento antecipado das parcelas, com todos os encargos legalmente previstos e inscrição em dívida ativa para posterior cobrança na via judicial ou retomada da ação eventualmente suspensa em decorrência do parcelamento.

Cláusula 4ª. Para fins de atendimento ao disposto no artigo 76 do Código Tributário Municipal, o proponente se compromete a efetuar o pagamento das custas judiciais e honorários advocatícios, sob pena de cancelamento do parcelamento.

E, por estarem assim justos e acordados, firmam o presente em três vias de igual teor e forma.

Limoeiro, \_\_\_\_/\_\_\_\_/\_\_\_\_

\_\_\_\_\_  
Secretário da Fazenda Municipal

\_\_\_\_\_  
Procurador(a)-Geral do Município

\_\_\_\_\_  
Devedor/Procurador

PREFEITURA MUNICIPAL DE  
**LIMOEIRO**

## DECRETO Nº: 09/2018

**EMENTA:** Prorroga a data para adesão ao parcelamento de débitos tributários e não tributários com desconto no pagamento à vista e redução no valor mínimo para as parcelas, nos termos da Lei Complementar 111/2018 e dá outras providências.

O PREFEITO DE LIMOEIRO-PE, JOÃO LUÍS FERREIRA FILHO, no uso de suas atribuições conferidas por lei, em especial o inciso IX do art. 93 da Lei Orgânica Municipal e,

**Considerando** o disposto no §2º do artigo 9º da Lei Complementar Municipal nº 111/2018, que prevê a possibilidade de redução do valor mínimo para parcelamento de débitos perante o Município;

**Considerando** o disposto no artigo 16 da mesma Lei Complementar Municipal, que autoriza o Chefe do Executivo a conceder desconto nos juros e na multa para as hipóteses de pagamento à vista;

**Considerando** que o Decreto nº 03/2018 reduziu o valor da parcela mínima para parcelamentos de débitos de pessoas físicas e jurídicas para todos aqueles que aderissem ao programa até a data de 31 de junho do ano corrente.

**Considerando** que durante o período em que se realizou mutirão de atendimento de contribuintes no fórum da cidade foi deflagrada a greve dos caminhoneiros, que causou sérios transtornos a toda a população, inclusive impondo a dificuldade de locomoção e conseqüente reduzida adesão ao programa;

### DECRETA:

Art. 1º. Fica prorrogado o prazo para pagamento à vista com desconto de 50% nos juros e multa, bem como para o parcelamento com redução no valor da parcela mínima para débitos de pessoas físicas e jurídicas, conforme previsão dos artigos 1º e 2º do Decreto nº 03/2018.

Art. 2º. A nova data limite para a adesão ao programa de parcelamento ou pagamento à vista com desconto será o dia 30 de setembro de 2018, mantidas todas as disposições do Decreto nº 03/2018 até esta data.

Art. 3º. Este Decreto entra em vigor na data de sua publicação, revogadas as disposições em contrário.

PALÁCIO MUNICIPAL CORONEL FRANCISCO HERÁCLIO DO RÊGO,  
em 28 de junho de 2018.

  
JOÃO LUÍS FERREIRA FILHO  
-PREFEITO-

PREFEITURA MUNICIPAL DE LIMOEIRO

PRACA COMENDADOR PESTANA, 113 CENTRO, LIMOEIRO-PE.  
55700-000 - CNPJ: 11.097.292/0001-49  
FONE (87) 3628-9700 - 3628-9701  
[www.limoeiro.pe.gov.br](http://www.limoeiro.pe.gov.br) - [contato@limoeiro.pe.gov.br](mailto:contato@limoeiro.pe.gov.br)

## LEI COMPLEMENTAR Nº: 112/2018

*Ementa: Institui normas e procedimentos de parcelamentos de créditos tributários e não tributários, na área administrativa ou em fase de cobrança judicial, autoriza redução de juros e multas e dá outras providências.*

**O PREFEITO DO MUNICÍPIO DE LIMOEIRO, ESTADO DE PERNAMBUCO,** no uso de suas atribuições legais conferidas pela Lei Orgânica do Município, faço saber que o Poder Legislativo aprovou e eu sanciono a seguinte Lei Complementar:

### **CAPÍTULO I DAS DISPOSIÇÕES GERAIS**

Art. 1º Esta Lei regulamenta a instituição e os procedimentos a serem aplicados aos parcelamentos e re-parcelamentos de créditos tributários e não tributários, constituídos de quaisquer débitos para com o Município de Limoeiro, inscritos ou não em Dívida Ativa e em fase de cobrança judicial ou administrativa.

Art. 2º As normas ora instituídas abrangem os contribuintes e devedores pessoas físicas e jurídicas, observadas as disposições contidas nesta Lei.

### **CAPÍTULO II DO PARCELAMENTO**

#### **Seção I Das Disposições Gerais**

Art. 3º Poderá ser parcelado, a requerimento do contribuinte ou devedor, o crédito tributário e o não tributário, inscrito ou não em dívida ativa, com ou sem ajuizamento de ação de cobrança ou Execução Fiscal.

Parágrafo único. Aplicam-se as disposições desta Lei aos débitos oriundos de quaisquer ações judiciais promovidas pelo Município de Limoeiro, ainda que não estejam registrados no sistema informatizado da municipalidade, desde que o sujeito passivo confesse e reconheça a dívida, requerendo expressamente em juízo ou administrativamente a adesão ao parcelamento.

Art. 4º O parcelamento de débitos da sociedade empresária, cujos atos constitutivos estejam baixados, será requerido em nome do titular ou de um dos sócios.

Art. 5º O possuidor do imóvel que não figurar como contribuinte no Cadastro Imobiliário Municipal poderá requerer o parcelamento mediante a assinatura de Declaração de Posse de Imóvel e Termo de Compromisso, de acordo com modelo a ser instituído por Decreto.

## Seção II Dos Procedimentos

Art. 6º A adesão ao parcelamento na via administrativa será formalizada pela parte interessada, mediante protocolização de requerimento administrativo dirigido ao Procurador-Geral, conforme modelo a ser instituído por Decreto, instruído com os seguintes documentos:

I - Cópia simples da carteira de identidade e cartão de inscrição no CPF/MF, quando o(a) Devedor(a) Requerente for pessoa física;

II - Cópia simples da carteira de identidade e cartão de inscrição no CPF/MF, do representante legal, bem como do cartão de inscrição no CNPJ/MF, quando o(a) Devedor(a) Requerente for pessoa jurídica;

III - Cópia simples do comprovante de endereço do(a) Devedor(a) Requerente e do seu representante ou Declaração de Residência, conforme modelo a ser instituído por Decreto;

IV - Original da Procuração particular, com firma reconhecida e com poderes especiais para confessar dívida e fazer parcelamentos perante o Município, juntamente com cópia simples do documento de identidade do outorgante e do outorgado, quando impossível o comparecimento pessoal do devedor;

V - Nos casos envolvendo débitos de IPTU e Contribuição de Melhoria, cópia atualizada da matrícula do imóvel ou cópia do contrato de compra e venda;

VI - Nos casos em que o devedor originário for falecido, deverão ser anexadas a cópia da certidão de óbito do devedor, cópias do CPF, RG e certidão do termo de compromisso do inventariante, se existir inventário ou arrolamento, ou CPF e RG do cônjuge supérstite, na hipótese de inexistência de tais processos, e ainda a cópia da certidão de casamento ou Escritura de união estável, quando houver.

§ 1º O pedido de parcelamento deverá ser solicitado pelo sujeito passivo da obrigação, seu sucessor ou procurador com poderes específicos para transigir.

§ 2º Nos parcelamentos referentes a dívidas objeto de Execução Fiscal, a sua concessão fica condicionada ao recolhimento, nas mesmas condições do débito fiscal, de honorários advocatícios fixados pelo juízo da execução sobre o valor da causa, sem prejuízo da verba honorária decorrente de qualquer outra ação que tenha sido proposta pelo sujeito passivo para discutir judicialmente o tributo, inclusive embargos de devedor.

§ 3º Os honorários advocatícios devidos nas execuções fiscais poderão ser parcelados em até 10 (dez) vezes.

§ 4º A adesão ao parcelamento de dívida judicializada não se condiciona à apresentação de garantias, devendo ser mantidas apenas aquelas eventualmente apresentadas dentro do processo.

Art. 7º Apresentada ao interessado a dívida consolidada com as atualizações e acréscimos legalmente previstos, o parcelamento será instrumentalizado por Termo de Confissão de Dívida e Compromisso de Pagamento Parcelado, conforme modelo a ser instituído por Decreto.

Art. 8º A assinatura do Termo a que se refere o artigo anterior implica reconhecimento irretratável da dívida e renúncia a qualquer defesa ou recurso, administrativo ou judicial, bem como a desistência expressa a qualquer ação que questione o débito, com o pagamento de custas e demais encargos decorrentes do processo, produzindo os efeitos do Parágrafo Único do artigo 174 do Código Tributário Nacional e artigo 202 do Código Civil Brasileiro.

Parágrafo único. Na hipótese de discussão parcial do débito, poderá ser requerido o parcelamento da parte incontroversa.

Art. 9º O parcelamento poderá ser concedido em até 60 (sessenta) parcelas mensais e sucessivas, sendo o valor da primeira parcela não inferior a 20% (vinte por cento) do valor consolidado da dívida na data do pedido de parcelamento.

§ 1º Os valores remanescentes poderão ser fracionados em até 59 (cinquenta e nove) meses, observado o valor mínimo de cada parcela:

I – R\$ 500,00 (quinhentos reais) mensais, tratando-se de devedor Pessoa Física;

II – R\$ 1.500,00 (hum mil e quinhentos reais) mensais, no caso de devedor Pessoa Jurídica;

§ 2º O valor da parcela mínima poderá ser reduzido por ato do Prefeito do Município, através de Decreto com caráter geral, para os parcelamentos ainda não iniciados.

§ 3º O valor correspondente à primeira parcela deverá ser quitado em até 05 (cinco) dias úteis contados da assinatura do termo de confissão de dívida.

§ 4º Considera-se dívida consolidada o somatório dos débitos lançados, acrescidos dos encargos legais, devidos até a data do pedido de parcelamento.

Art. 10. Na hipótese de pedido de parcelamento de débitos objeto de Execução Fiscal em que tenha sido designada hasta pública, este poderá ser concedido em até 24 (vinte e quatro) parcelas mensais e sucessivas, incluindo a primeira parcela que corresponderá a 30% (trinta por cento) do valor consolidado da dívida na data do pedido de parcelamento.

Parágrafo único. Para o cancelamento da hasta pública, o pagamento da primeira parcela deverá ser efetuado em até 24 (vinte e quatro) horas antes da data designada para o ato, permanecendo o bem vinculado ao processo como garantia de pagamento.

Art. 11. É vedado o parcelamento na forma desta Lei Complementar:

I – de tributo retido na fonte, lançado e não recolhido nos prazos estabelecidos na legislação municipal;

II – do Imposto sobre a Propriedade Predial e Territorial Urbana – IPTU -, no mesmo exercício a que se referirem os lançamentos, salvo quando o débito for inscrito em dívida ativa no curso do exercício, a critério da Fazenda Municipal.

Art. 12. Implicará rescisão do parcelamento:

- I - a falta de pagamento de três parcelas, consecutivas ou não;
- II - a existência de saldo devedor, após a data de vencimento da última parcela do Parcelamento;
- III- ausência de comprovação da renúncia ou desistência de que trata o artigo 8º desta Lei, no prazo de 10 (dez) dias, contados da data da assinatura do Termo de Confissão de Dívida e Compromisso de Pagamento Parcelado;
- IV - decretação de falência ou extinção pela liquidação da pessoa jurídica;
- V- inobservância de quaisquer exigências estabelecidas nesta Lei

### CAPÍTULO III DO REPARCELAMENTO

Art.13. Será admitido um único reparcelamento de débitos decorrentes de parcelamento que tenha sido rescindido, ou que preencha os requisitos para a rescisão.

Parágrafo único. A formalização do reparcelamento de débitos fica condicionada ao recolhimento da primeira parcela em valor correspondente a 30% (trinta por cento) do total dos débitos consolidados

Art. 14. Considera-se pedido de reparcelamento o requerimento protocolizado após a ocorrência de quaisquer hipóteses de rescisão do parcelamento original, devidamente atestadas pelo Procurador-Geral do Município, aplicando-se quanto aos procedimentos as regras contidas no Capítulo II desta Lei.

Art. 15. Ficam estabelecidas as seguintes regras para a concessão do reparcelamento previsto neste Capítulo:

I - o débito objeto do pedido de reparcelamento será atualizado monetariamente na data em que for efetivado o requerimento, incluindo-se as parcelas em atraso com os respectivos acréscimos de multa moratória e de juros de mora;

II - será deduzido do montante apurado no inciso anterior o valor atualizado das parcelas anteriormente pagas.

### CAPÍTULO IV DO PAGAMENTO À VISTA

Art. 16. O Poder Executivo fica autorizado a conceder, mediante Decreto com caráter geral, a título de incentivo, desconto de até 50% (cinquenta por cento) dos juros e multas moratórios para o contribuinte que optar pelo pagamento à vista de débitos inscritos em dívida ativa, inclusive os que tenham sido objeto de parcelamentos anteriores, para aqueles devedores que efetuarem o pagamento durante o período expressamente estipulado no ato.

PREFEITURA MUNICIPAL DE LIMOEIRO

PRAÇA COMENDADOR PESTANA, 113 CENTRO, LIMOEIRO-PE.

55700-000 - CNPJ 11.097.292/0001-49

FONE (81) 3628-9700 - 3628-9701

[www.limoeiro.pe.gov.br](http://www.limoeiro.pe.gov.br) - [contato@limoeiro.pe.gov.br](mailto:contato@limoeiro.pe.gov.br)

Parágrafo único. Será beneficiado com a redução prevista no caput do artigo o contribuinte que liquidar integralmente os débitos de cada processo de execução fiscal.

## CAPÍTULO V DAS DISPOSIÇÕES FINAIS E TRANSITÓRIAS

Art. 17. A título de incentivo à adesão ao parcelamento e reparcelamento de que trata esta lei, fica dispensada a cobrança de honorários advocatícios para os contribuintes que aderirem aos benefícios desta Lei até 31 de Maio de 2018.

Art. 18. O pagamento de parcelas em atraso dar-se-á mediante solicitação de emissão de nova guia para pagamento, com as onerações legais, junto ao Setor de Arrecadação do Município.

Art. 19. Deferido o pedido de parcelamento ou reparcelamento:

I - a exigibilidade do crédito permanece suspensa até sua efetiva liquidação, ensejando ao devedor direito à obtenção de certidão positiva de débito com força ou efeito de negativa, ressalvada a hipótese de inadimplência:

II- O processo de execução fiscal permanecerá suspenso pelo prazo estipulado para liquidação total do débito.

Art. 20. Em caso de transferência, a qualquer título, de imóveis cujos débitos encontrem-se parcelados, o devedor deverá comunicar o fato imediatamente à Fazenda Pública Municipal, sob pena de rescisão do parcelamento ou reparcelamento.

Art. 21. O Poder Executivo dará ampla divulgação da presente Lei, nos meios locais de comunicação, bem como a regulamentará, no que couber.

Art. 22. Esta Lei entrará em vigor na data de sua publicação.

PALÁCIO MUNICIPAL CORONEL FRANCISCO HERÁCLIO DO RÊGO, em  
21 de fevereiro de 2018.

  
JOÃO LUIS FERREIRA FILHO  
-PREFEITO-

**PREFEITURA MUNICIPAL DE LIMOEIRO**  
**DEMONSTRATIVO ORÇAMENTÁRIO, LIQUIDADO E FINANCEIRO (CONSOLIDADO)**  
**Dez/2015**

Documento Assinado Digitalmente por: **MADRIDIS FERREIRA DE ANDRADE FERREIRA FILHO**, THIAGO DE ANDRADE FERREIRA CAVALCANTI  
 Acesse em: <https://efets.ce.gov.br/validar> Documento assinado digitalmente por: **MADRIDIS FERREIRA DE ANDRADE FERREIRA FILHO**, THIAGO DE ANDRADE FERREIRA CAVALCANTI

Código(s)	ESPECIFICAÇÃO	Dotação Atual	Empenho No Mês	Empenho Até o Mês	Liquidados No Mês	Liquidados Ate o Mês	Pagos No Mês	Pagos Até o Mês
	DESPESA ORÇAMENTÁRIA	R\$ 123.000.000,00	-R\$ 4.509.895,96	R\$ 91.103.845,34	R\$ 13.722.081,30	R\$ 91.103.845,34	R\$ 9.886.326,12	R\$ 81.540.271,14
05	RECURSOS DO FUNDEB - MAGISTÉRIO (60 %)	R\$ 18.630.000,00	-R\$ 597.480,94	R\$ 17.301.796,60	R\$ 2.792.993,14	R\$ 17.301.796,60	R\$ 2.536.798,44	R\$ 16.756.048,88
05 12	EDUCAÇÃO	R\$ 18.630.000,00	-R\$ 597.480,94	R\$ 17.301.796,60	R\$ 2.792.993,14	R\$ 17.301.796,60	R\$ 2.536.798,44	R\$ 16.756.048,88
05 12 0187	ERRADICAÇÃO DO ANALFABETISMO	R\$ 820.000,00	-R\$ 76.144,05	R\$ 723.855,95	R\$ 113.194,04	R\$ 723.855,95	R\$ 113.194,04	R\$ 723.855,95
05 12 0188	ENSINO REGULAR	R\$ 16.340.000,00	-R\$ 566.347,02	R\$ 15.132.930,52	R\$ 2.446.766,79	R\$ 15.132.930,52	R\$ 2.190.572,09	R\$ 14.587.182,22
05 12 0190	EDUCAÇÃO PRÉ-ESCOLAR	R\$ 1.470.000,00	R\$ 45.010,13	R\$ 1.445.010,13	R\$ 233.032,31	R\$ 1.445.010,13	R\$ 233.032,31	R\$ 1.445.010,13
06	RECURSOS DO FUNDEB - OUTRAS DESPESAS (40 %)	R\$ 3.438.000,00	R\$ 51.351,14	R\$ 2.663.611,11	R\$ 357.315,65	R\$ 2.663.611,11	R\$ 313.496,47	R\$ 2.594.437,60
06 12	EDUCAÇÃO	R\$ 3.438.000,00	R\$ 51.351,14	R\$ 2.663.611,11	R\$ 357.315,65	R\$ 2.663.611,11	R\$ 313.496,47	R\$ 2.594.437,60
06 12 0188	ENSINO REGULAR	R\$ 3.438.000,00	R\$ 51.351,14	R\$ 2.663.611,11	R\$ 357.315,65	R\$ 2.663.611,11	R\$ 313.496,47	R\$ 2.594.437,60
09	RECURSOS TRANSFERIDOS PELO SUS	R\$ 20.855.000,00	R\$ 358.519,10	R\$ 19.282.322,82	R\$ 2.757.005,47	R\$ 19.282.322,82	R\$ 2.109.436,39	R\$ 18.179.760,43
09 10	SAÚDE	R\$ 20.855.000,00	R\$ 358.519,10	R\$ 19.282.322,82	R\$ 2.757.005,47	R\$ 19.282.322,82	R\$ 2.109.436,39	R\$ 18.179.760,43
09 10 0021	ADMINISTRAÇÃO GERAL	R\$ 20.000,00	R\$ 0,00	R\$ 210,00	R\$ 0,00	R\$ 210,00	R\$ 0,00	R\$ 210,00
09 10 0428	ASSISTÊNCIA MÉDICA E SANITÁRIA	R\$ 20.835.000,00	R\$ 358.519,10	R\$ 19.282.112,82	R\$ 2.757.005,47	R\$ 19.282.112,82	R\$ 2.109.436,39	R\$ 18.179.550,43
12	CONTRIBUIÇÕES PREVIDENCIÁRIAS	R\$ 9.200.000,00	R\$ 0,00	R\$ 0,00	R\$ 0,00	R\$ 0,00	R\$ 0,00	R\$ 0,00
12 09	PREVIDÊNCIA SOCIAL	R\$ 9.200.000,00	R\$ 0,00	R\$ 0,00	R\$ 0,00	R\$ 0,00	R\$ 0,00	R\$ 0,00
12 09 0021	ADMINISTRAÇÃO GERAL	R\$ 1.490.000,00	R\$ 0,00	R\$ 0,00	R\$ 0,00	R\$ 0,00	R\$ 0,00	R\$ 0,00
12 09 0495	PREV. SOCIAL E INAT. E PENSIONISTA	R\$ 7.710.000,00	R\$ 0,00	R\$ 0,00	R\$ 0,00	R\$ 0,00	R\$ 0,00	R\$ 0,00
13	RECURSOS PRÓPRIOS - (ORDINÁRIO, NÃO VINCULADO)	R\$ 44.031.000,00	-R\$ 2.666.113,91	R\$ 36.713.391,67	R\$ 5.038.739,32	R\$ 36.713.391,67	R\$ 3.156.833,39	R\$ 32.048.120,28
13 01	LEGISLATIVA	R\$ 3.880.000,00	-R\$ 221.871,18	R\$ 2.885.040,38	R\$ 216.747,81	R\$ 2.885.040,38	R\$ 228.747,81	R\$ 2.885.040,38
13 01 0001	AÇÃO LEGISLATIVA	R\$ 3.370.000,00	-R\$ 168.695,59	R\$ 2.448.215,97	R\$ 181.396,98	R\$ 2.448.215,97	R\$ 193.396,98	R\$ 2.448.215,97
13 01 0492	PREVIDÊNCIA SOCIAL A SEGURADOS	R\$ 410.000,00	-R\$ 24.837,59	R\$ 385.162,41	R\$ 31.376,83	R\$ 385.162,41	R\$ 31.376,83	R\$ 385.162,41
13 01 0495	PREV. SOCIAL E INAT. E PENSIONISTA	R\$ 100.000,00	-R\$ 28.338,00	R\$ 51.662,00	R\$ 3.974,00	R\$ 51.662,00	R\$ 3.974,00	R\$ 51.662,00
13 02	JUDICIÁRIA	R\$ 95.000,00	R\$ 0,00	R\$ 0,00	R\$ 0,00	R\$ 0,00	R\$ 0,00	R\$ 0,00
13 02 0014	DEFESA DO INTERESSE PÚBLICO NO PROCESSO JUDICIÁRIO	R\$ 95.000,00	R\$ 0,00	R\$ 0,00	R\$ 0,00	R\$ 0,00	R\$ 0,00	R\$ 0,00
13 04	ADMINISTRAÇÃO	R\$ 9.754.000,00	-R\$ 541.990,78	R\$ 7.218.254,86	R\$ 1.004.204,89	R\$ 7.218.254,86	R\$ 873.290,62	R\$ 6.784.507,76
13 04 0020	SUPERVISÃO E COORDENAÇÃO SUPERIOR	R\$ 3.357.000,00	-R\$ 182.794,18	R\$ 2.453.763,78	R\$ 337.629,59	R\$ 2.453.763,78	R\$ 329.066,86	R\$ 2.363.492,99
13 04 0021	ADMINISTRAÇÃO GERAL	R\$ 4.113.000,00	-R\$ 267.257,95	R\$ 3.348.665,76	R\$ 492.191,01	R\$ 3.348.665,76	R\$ 382.169,47	R\$ 3.088.367,73
13 04 0023	DIVULGAÇÃO OFICIAL	R\$ 210.000,00	-R\$ 54.817,02	R\$ 77.052,98	R\$ 9.719,26	R\$ 77.052,98	R\$ 9.719,26	R\$ 69.352,98
13 04 0032	CONTROLE INTERNO	R\$ 884.000,00	-R\$ 17.212,89	R\$ 605.119,30	R\$ 45.423,98	R\$ 605.119,30	R\$ 39.093,98	R\$ 541.821,02
13 04 0033	DÍVIDA INTERNA	R\$ 1.060.000,00	-R\$ 2.235,41	R\$ 651.246,37	R\$ 107.241,05	R\$ 651.246,37	R\$ 107.241,05	R\$ 651.246,37
13 04 0040	PLANEJAMENTO E ORÇAMENTAÇÃO	R\$ 130.000,00	-R\$ 17.673,33	R\$ 82.406,67	R\$ 12.000,00	R\$ 82.406,67	R\$ 6.000,00	R\$ 70.226,67

PREFEITURA MUNICIPAL DE LIMOEIRO  
DEMONSTRATIVO ORÇAMENTÁRIO, LIQUADADO E FINANCEIRO (CONSOLIDADO)  
Dez/2015

Código(s)	ESPECIFICAÇÃO	Dotação Atual	Empenho No Mês	Empenho Até o Mês	Liquidados No Mês	Liquidados Ate o Mês	Pagos No Mês	Pagos Até o Mês
28 15	URBANISMO	R\$ 1.900.000,00	R\$ 0,00	R\$ 46.294,03	R\$ 46.294,03	R\$ 46.294,03	R\$ 0,00	R\$ 0,00
28 15 0323	PLANEJAMENTO URBANO	R\$ 1.800.000,00	R\$ 0,00	R\$ 46.294,03	R\$ 46.294,03	R\$ 46.294,03	R\$ 0,00	R\$ 0,00
28 15 0327	ILUMINAÇÃO PÚBLICA	R\$ 100.000,00	R\$ 0,00	R\$ 0,00	R\$ 0,00	R\$ 0,00	R\$ 0,00	R\$ 0,00
28 15 0328	PARQUE E JARDINS	R\$ 0,00	R\$ 0,00	R\$ 0,00	R\$ 0,00	R\$ 0,00	R\$ 0,00	R\$ 0,00
28 26	TRANSPORTE	R\$ 100.000,00	R\$ 0,00	R\$ 69.046,50	R\$ 45.910,50	R\$ 69.046,50	R\$ 0,00	R\$ 23.136,00
28 26 0534	ESTRADAS VICINAIS	R\$ 100.000,00	R\$ 0,00	R\$ 69.046,50	R\$ 45.910,50	R\$ 69.046,50	R\$ 0,00	R\$ 23.136,00
28 27	DESPORTO E LAZER	R\$ 0,00	R\$ 0,00	R\$ 0,00	R\$ 0,00	R\$ 0,00	R\$ 0,00	R\$ 0,00
28 27 0224	DESPORTO AMADOR	R\$ 0,00	R\$ 0,00	R\$ 0,00	R\$ 0,00	R\$ 0,00	R\$ 0,00	R\$ 0,00

Documento Assinado Digitalmente por: MADDIUS FERREIRA DE ANDRADE FERREIRA CAVALCANTI  
Acesse em: <https://epprocpe.gov.br/eprocpe/validarDocumento.aspx?CodigoDoDocumento=88984974-31D7-46e0-9a06-976a3a01819772>

**PREFEITURA MUNICIPAL DE LIMOEIRO**  
**DEMONSTRATIVO ORÇAMENTÁRIO, LIQUIDADO E FINANCEIRO (CONSOLIDADO)**  
**Dez/2016**

Código(s)	ESPECIFICAÇÃO	Dotação Atual	Empenho No Mês	Empenho Até o Mês	Liquidados No Mês	Liquidados Ate o Mês	Pagos No Mês	Pagos Até o Mês
	DESPESA ORÇAMENTÁRIA	R\$ 151.000.000,00	-R\$ 3.655.322,16	R\$ 104.234.142,32	R\$ 15.620.245,39	R\$ 103.397.395,29	R\$ 16.150.516,14	R\$ 97.088.329,64
05	RECURSOS DO FUNDEB - MAGISTÉRIO (60 %)	R\$ 20.647.000,00	-R\$ 76.599,58	R\$ 19.850.392,55	R\$ 3.159.256,48	R\$ 19.850.392,55	R\$ 2.597.322,16	R\$ 18.032.519,93
05 12	EDUCAÇÃO	R\$ 20.647.000,00	-R\$ 76.599,58	R\$ 19.850.392,55	R\$ 3.159.256,48	R\$ 19.850.392,55	R\$ 2.597.322,16	R\$ 18.032.519,93
05 12 0187	ERRADICAÇÃO DO ANalfabetismo	R\$ 880.000,00	R\$ 33.194,59	R\$ 833.194,59	R\$ 124.001,22	R\$ 833.194,59	R\$ 124.001,22	R\$ 833.194,59
05 12 0188	ENSINO REGULAR	R\$ 17.957.000,00	-R\$ 80.626,38	R\$ 17.285.846,82	R\$ 2.784.423,05	R\$ 17.285.846,82	R\$ 2.222.488,73	R\$ 15.467.974,20
05 12 0190	EDUCAÇÃO PRÉ-ESCOLAR	R\$ 1.810.000,00	-R\$ 29.167,79	R\$ 1.731.351,14	R\$ 250.832,21	R\$ 1.731.351,14	R\$ 250.832,21	R\$ 1.731.351,14
06	RECURSOS DO FUNDEB - OUTRAS DESPESAS (40 %)	R\$ 3.470.000,00	-R\$ 151.467,82	R\$ 2.936.923,09	R\$ 449.776,64	R\$ 2.936.923,09	R\$ 348.464,50	R\$ 2.653.935,24
06 12	EDUCAÇÃO	R\$ 3.470.000,00	-R\$ 151.467,82	R\$ 2.936.923,09	R\$ 449.776,64	R\$ 2.936.923,09	R\$ 348.464,50	R\$ 2.653.935,24
06 12 0188	ENSINO REGULAR	R\$ 3.470.000,00	-R\$ 151.467,82	R\$ 2.936.923,09	R\$ 449.776,64	R\$ 2.936.923,09	R\$ 348.464,50	R\$ 2.653.935,24
09	RECURSOS TRANSFERIDOS PELO SUS	R\$ 22.570.000,00	-R\$ 922.693,24	R\$ 18.615.612,60	R\$ 2.332.150,30	R\$ 18.615.612,60	R\$ 3.149.199,35	R\$ 18.611.238,13
09 10	SAÚDE	R\$ 22.570.000,00	-R\$ 922.693,24	R\$ 18.615.612,60	R\$ 2.332.150,30	R\$ 18.615.612,60	R\$ 3.149.199,35	R\$ 18.611.238,13
09 10 0021	ADMINISTRAÇÃO GERAL	R\$ 20.000,00	R\$ 0,00	R\$ 0,00	R\$ 0,00	R\$ 0,00	R\$ 0,00	R\$ 0,00
09 10 0428	ASSISTÊNCIA MÉDICA E SANITÁRIA	R\$ 22.550.000,00	-R\$ 922.693,24	R\$ 18.615.612,60	R\$ 2.332.150,30	R\$ 18.615.612,60	R\$ 3.149.199,35	R\$ 18.611.238,13
12	CONTRIBUIÇÕES PREVIDENCIÁRIAS	R\$ 8.200.000,00	-R\$ 59.811,18	R\$ 7.017.683,13	R\$ 861.908,87	R\$ 7.017.683,13	R\$ 921.061,57	R\$ 7.017.683,13
12 09	PREVIDÊNCIA SOCIAL	R\$ 8.200.000,00	-R\$ 59.811,18	R\$ 7.017.683,13	R\$ 861.908,87	R\$ 7.017.683,13	R\$ 921.061,57	R\$ 7.017.683,13
12 09 0021	ADMINISTRAÇÃO GERAL	R\$ 690.000,00	R\$ 5.198,35	R\$ 523.483,94	R\$ 74.336,32	R\$ 523.483,94	R\$ 116.325,64	R\$ 523.483,94
12 09 0495	PREV. SOCIAL E INAT. E PENSIONISTA	R\$ 7.510.000,00	-R\$ 65.009,53	R\$ 6.494.199,19	R\$ 787.572,55	R\$ 6.494.199,19	R\$ 804.735,93	R\$ 6.494.199,19
13	RECURSOS PRÓPRIOS - (ORDINÁRIO, NÃO VINCULADO)	R\$ 50.466.400,00	R\$ 198.350,03	R\$ 37.422.663,67	R\$ 6.456.131,76	R\$ 37.422.663,67	R\$ 6.550.568,90	R\$ 34.805.364,85
13 01	LEGISLATIVA	R\$ 3.960.000,00	-R\$ 48.956,05	R\$ 3.086.739,21	R\$ 266.806,96	R\$ 3.086.739,21	R\$ 266.806,96	R\$ 3.086.739,21
13 01 0001	AÇÃO LEGISLATIVA	R\$ 3.407.000,00	R\$ 24.600,00	R\$ 2.610.295,26	R\$ 223.696,93	R\$ 2.610.295,26	R\$ 223.696,93	R\$ 2.610.295,26
13 01 0492	PREVIDÊNCIA SOCIAL A SEGURADOS	R\$ 473.000,00	-R\$ 50.756,05	R\$ 419.243,95	R\$ 38.710,03	R\$ 419.243,95	R\$ 38.710,03	R\$ 419.243,95
13 01 0495	PREV. SOCIAL E INAT. E PENSIONISTA	R\$ 80.000,00	-R\$ 22.800,00	R\$ 57.200,00	R\$ 4.400,00	R\$ 57.200,00	R\$ 4.400,00	R\$ 57.200,00
13 02	JUDICIÁRIA	R\$ 45.000,00	R\$ 0,00	R\$ 500,00	R\$ 0,00	R\$ 500,00	R\$ 500,00	R\$ 500,00
13 02 0014	DEFESA DO INTERESSE PÚBLICO NO PROCESSO JUDICIÁRIO	R\$ 45.000,00	R\$ 0,00	R\$ 500,00	R\$ 0,00	R\$ 500,00	R\$ 500,00	R\$ 500,00
13 04	ADMINISTRAÇÃO	R\$ 14.739.500,00	-R\$ 588.549,13	R\$ 10.371.609,34	R\$ 1.774.407,79	R\$ 10.371.609,34	R\$ 1.998.771,28	R\$ 10.005.383,70
13 04 0020	SUPERVISÃO E COORDENAÇÃO SUPERIOR	R\$ 3.366.000,00	-R\$ 31.555,01	R\$ 2.813.447,12	R\$ 391.422,56	R\$ 2.813.447,12	R\$ 421.700,15	R\$ 2.808.652,48
13 04 0021	ADMINISTRAÇÃO GERAL	R\$ 5.809.500,00	-R\$ 188.786,41	R\$ 4.906.260,88	R\$ 1.055.982,94	R\$ 4.906.260,88	R\$ 1.328.702,09	R\$ 4.816.211,46
13 04 0023	DIVULGAÇÃO OFICIAL	R\$ 160.000,00	-R\$ 13.848,13	R\$ 104.633,54	R\$ 7.182,41	R\$ 104.633,54	R\$ 7.182,41	R\$ 104.331,04
13 04 0032	CONTROLE INTERNO	R\$ 1.014.000,00	-R\$ 168.025,30	R\$ 507.120,44	R\$ 38.072,97	R\$ 507.120,44	R\$ 38.072,97	R\$ 170.074,42
13 04 0033	DÍVIDA INTERNA	R\$ 2.950.000,00	-R\$ 185.498,48	R\$ 1.950.183,16	R\$ 257.686,71	R\$ 1.950.183,16	R\$ 176.853,46	R\$ 1.113.113,16
13 04 0040	PLANEJAMENTO E ORÇAMENTAÇÃO	R\$ 1.818.999,99	-R\$ 1.000,00	R\$ 1.818.999,99	R\$ 1.818.999,99	R\$ 1.818.999,99	R\$ 1.818.999,99	R\$ 1.818.999,99

**PREFEITURA MUNICIPAL DE LIMOIEIRO**  
**DEMONSTRATIVO ORÇAMENTÁRIO, LIQUIDADO E FINANCEIRO (CONSOLIDADO)**  
**Dez/2016**

Código(s)	ESPECIFICAÇÃO	Dotação Atual	Empenho No Mês	Empenho Até o Mês	Liquidados No Mês	Liquidados Ate o Mês	Pagos No Mês	Pagos Até o Mês
13 06	SEGURANÇA PÚBLICA	R\$ 35.000,00	R\$ 0,00	R\$ 867,00	R\$ 0,00	R\$ 867,00	R\$ 0,00	R\$ 867,00
13 06 0174	DEFESA CIVIL	R\$ 35.000,00	R\$ 0,00	R\$ 867,00	R\$ 0,00	R\$ 867,00	R\$ 0,00	R\$ 867,00
13 08	ASSISTÊNCIA SOCIAL	R\$ 3.219.900,00	-R\$ 199.323,88	R\$ 2.045.742,31	R\$ 292.578,58	R\$ 2.045.742,31	R\$ 337.780,01	R\$ 2.021.713,50
13 08 0020	SUPERVISÃO E COORDENAÇÃO SUPERIOR	R\$ 250.000,00	-R\$ 10.970,37	R\$ 186.305,39	R\$ 27.476,38	R\$ 186.305,39	R\$ 27.478,75	R\$ 185.342,94
13 08 0021	ADMINISTRAÇÃO GERAL	R\$ 1.289.900,00	-R\$ 39.837,16	R\$ 1.060.466,06	R\$ 140.024,34	R\$ 1.060.466,06	R\$ 186.518,75	R\$ 1.057.285,88
13 08 0215	CURSOS DE QUALIFICAÇÃO	R\$ 320.000,00	R\$ 0,00	R\$ 284.492,77	R\$ 0,00	R\$ 284.492,77	R\$ 0,00	R\$ 284.492,77
13 08 0316	HABITAÇÕES URBANAS	R\$ 10.000,00	R\$ 0,00	R\$ 0,00	R\$ 0,00	R\$ 0,00	R\$ 0,00	R\$ 0,00
13 08 0483	ASSISTÊNCIA AO MENOR	R\$ 475.000,00	-R\$ 37.180,56	R\$ 214.638,55	R\$ 99.062,96	R\$ 214.638,55	R\$ 99.294,39	R\$ 214.638,55
13 08 0485	ASSISTÊNCIA A VELHICE	R\$ 365.000,00	-R\$ 51.017,85	R\$ 151.025,96	R\$ 18.990,32	R\$ 151.025,96	R\$ 17.774,12	R\$ 149.404,36
13 08 0486	ASSISTÊNCIA SOCIAL GERAL	R\$ 510.000,00	-R\$ 60.317,94	R\$ 148.813,58	R\$ 7.024,58	R\$ 148.813,58	R\$ 6.714,00	R\$ 130.549,00
13 09	PREVIDÊNCIA SOCIAL	R\$ 3.589.000,00	R\$ 82.952,18	R\$ 3.097.397,87	R\$ 817.226,23	R\$ 3.097.397,87	R\$ 57.691,86	R\$ 1.683.868,62
13 09 0492	PREVIDÊNCIA SOCIAL A SEGURADOS	R\$ 2.285.000,00	R\$ 150.719,83	R\$ 2.150.719,83	R\$ 735.734,61	R\$ 2.150.719,83	R\$ 7.219,87	R\$ 768.210,21
13 09 0495	PREV. SOCIAL E INAT. E PENSIONISTA	R\$ 4.000,00	R\$ 0,00	R\$ 0,00	R\$ 0,00	R\$ 0,00	R\$ 0,00	R\$ 0,00
13 09 0512	FORMAÇÃO PATRIMÔNIO SERV. PÚBLICO	R\$ 1.300.000,00	-R\$ 67.767,65	R\$ 946.678,04	R\$ 81.491,62	R\$ 946.678,04	R\$ 50.471,99	R\$ 915.658,41
13 12	EDUCAÇÃO	R\$ 4.360.000,00	-R\$ 94.089,02	R\$ 2.865.133,19	R\$ 340.236,89	R\$ 2.865.133,19	R\$ 315.612,43	R\$ 2.708.350,92
13 12 0021	ADMINISTRAÇÃO GERAL	R\$ 1.420.000,00	R\$ 19.702,23	R\$ 1.207.609,16	R\$ 153.923,11	R\$ 1.207.609,16	R\$ 168.260,93	R\$ 1.172.410,11
13 12 0205	ENSINO DE GRADUAÇÃO	R\$ 2.260.000,00	-R\$ 50.379,13	R\$ 1.279.430,29	R\$ 144.350,04	R\$ 1.279.430,29	R\$ 91.212,00	R\$ 1.226.292,25
13 12 0247	DIFUSÃO CULTURAL	R\$ 200.000,00	-R\$ 1.533,34	R\$ 47.310,81	R\$ 4.170,00	R\$ 47.310,81	R\$ 5.797,01	R\$ 43.013,14
13 12 0492	PREVIDÊNCIA SOCIAL A SEGURADOS	R\$ 440.000,00	-R\$ 65.093,19	R\$ 297.570,88	R\$ 34.579,33	R\$ 297.570,88	R\$ 47.128,08	R\$ 233.423,37
13 12 0512	FORMAÇÃO PATRIMÔNIO SERV. PÚBLICO	R\$ 40.000,00	R\$ 3.214,41	R\$ 33.212,05	R\$ 3.214,41	R\$ 33.212,05	R\$ 3.214,41	R\$ 33.212,05
13 13	CULTURA	R\$ 4.047.000,00	R\$ 7.765,46	R\$ 3.463.241,03	R\$ 110.653,09	R\$ 3.463.241,03	R\$ 163.936,56	R\$ 3.421.188,09
13 13 0021	ADMINISTRAÇÃO GERAL	R\$ 305.000,00	-R\$ 7.131,85	R\$ 212.805,65	R\$ 26.959,50	R\$ 212.805,65	R\$ 27.341,56	R\$ 212.396,22
<b>13 13 0247</b>	<b>DIFUSÃO CULTURAL</b>	<b>R\$ 3.742.000,00</b>	<b>R\$ 14.897,31</b>	<b>R\$ 3.250.435,38</b>	<b>R\$ 83.693,59</b>	<b>R\$ 3.250.435,38</b>	<b>R\$ 136.595,00</b>	<b>R\$ 3.208.791,87</b>
13 15	URBANISMO	R\$ 11.141.000,00	-R\$ 333.196,88	R\$ 9.286.496,84	R\$ 1.236.735,38	R\$ 9.286.496,84	R\$ 1.616.465,73	R\$ 8.672.191,66
13 15 0025	EDIFICAÇÕES PÚBLICAS	R\$ 0,00	R\$ 0,00	R\$ 0,00	R\$ 0,00	R\$ 0,00	R\$ 0,00	R\$ 0,00
13 15 0323	PLANEJAMENTO URBANO	R\$ 5.826.000,00	R\$ 115.125,62	R\$ 5.125.100,21	R\$ 664.579,06	R\$ 5.125.100,21	R\$ 1.051.313,56	R\$ 5.121.939,46
13 15 0325	LIMPEZA PÚBLICA	R\$ 2.675.000,00	-R\$ 276.605,29	R\$ 2.230.743,84	R\$ 413.655,39	R\$ 2.230.743,84	R\$ 413.655,39	R\$ 2.230.743,84
13 15 0326	SERVIÇOS FUNERÁRIOS	R\$ 130.000,00	R\$ 0,00	R\$ 2.370,00	R\$ 0,00	R\$ 2.370,00	R\$ 0,00	R\$ 2.370,00
13 15 0327	ILUMINAÇÃO PÚBLICA	R\$ 2.490.000,00	-R\$ 171.717,21	R\$ 1.928.282,79	R\$ 158.500,93	R\$ 1.928.282,79	R\$ 151.496,78	R\$ 1.776.786,01
13 15 0328	PARQUE E JARDINS	R\$ 20.000,00	R\$ 0,00	R\$ 0,00	R\$ 0,00	R\$ 0,00	R\$ 0,00	R\$ 0,00
13 16	HABITAÇÃO							

**PREFEITURA MUNICIPAL DE LIMOEIRO**  
**DEMONSTRATIVO ORÇAMENTÁRIO, LIQUIDADO E FINANCEIRO (CONSOLIDADO)**  
**Dez/2016**

Código(s)	ESPECIFICAÇÃO	Dotação Atual	Empenho No Mês	Empenho Até o Mês	Liquidados No Mês	Liquidados Ate o Mês	Pagos No Mês	Pagos Até o Mês
13 16 0316	HABITAÇÕES URBANAS	R\$ 10.000,00	R\$ 0,00	R\$ 0,00	R\$ 0,00	R\$ 0,00	R\$ 0,00	R\$ 0,00
13 17	SANEAMENTO	R\$ 200.000,00	R\$ 0,00	R\$ 0,00	R\$ 0,00	R\$ 0,00	R\$ 0,00	R\$ 0,00
13 17 0449	SISTEMAS DE ESGOTOS	R\$ 200.000,00	R\$ 0,00	R\$ 0,00	R\$ 0,00	R\$ 0,00	R\$ 0,00	R\$ 0,00
13 18	GESTÃO AMBIENTAL	R\$ 120.000,00	R\$ 0,00	R\$ 0,00	R\$ 0,00	R\$ 0,00	R\$ 0,00	R\$ 0,00
13 18 0447	ABASTECIMENTO D'ÁGUA	R\$ 100.000,00	R\$ 0,00	R\$ 0,00	R\$ 0,00	R\$ 0,00	R\$ 0,00	R\$ 0,00
13 18 0456	CONTROLE DA POLUIÇÃO	R\$ 20.000,00	R\$ 0,00	R\$ 0,00	R\$ 0,00	R\$ 0,00	R\$ 0,00	R\$ 0,00
13 20	AGRICULTURA	R\$ 1.715.000,00	-R\$ 15.978,05	R\$ 1.018.439,98	R\$ 122.741,44	R\$ 1.018.439,98	R\$ 263.878,67	R\$ 1.018.065,25
13 20 0021	ADMINISTRAÇÃO GERAL	R\$ 1.320.000,00	-R\$ 15.978,05	R\$ 1.018.439,98	R\$ 122.741,44	R\$ 1.018.439,98	R\$ 263.878,67	R\$ 1.018.065,25
13 20 0089	DESENVOLVIMENTO DA PESCA	R\$ 15.000,00	R\$ 0,00	R\$ 0,00	R\$ 0,00	R\$ 0,00	R\$ 0,00	R\$ 0,00
13 20 0096	SIST. DE DIST. DE PRODUTOS AGRÍCOLAS	R\$ 120.000,00	R\$ 0,00	R\$ 0,00	R\$ 0,00	R\$ 0,00	R\$ 0,00	R\$ 0,00
13 20 0111	EXTENSÃO RURAL	R\$ 260.000,00	R\$ 0,00	R\$ 0,00	R\$ 0,00	R\$ 0,00	R\$ 0,00	R\$ 0,00
13 23	COMÉRCIO E SERVIÇOS	R\$ 35.000,00	R\$ 0,00	R\$ 0,00	R\$ 0,00	R\$ 0,00	R\$ 0,00	R\$ 0,00
13 23 0353	COMERCIALIZAÇÃO	R\$ 15.000,00	R\$ 0,00	R\$ 0,00	R\$ 0,00	R\$ 0,00	R\$ 0,00	R\$ 0,00
13 23 0363	PROMOÇÃO DO TURISMO	R\$ 20.000,00	R\$ 0,00	R\$ 0,00	R\$ 0,00	R\$ 0,00	R\$ 0,00	R\$ 0,00
13 26	TRANSPORTE	R\$ 455.000,00	R\$ 0,00	R\$ 0,00	R\$ 0,00	R\$ 0,00	R\$ 0,00	R\$ 0,00
13 26 0534	ESTRADAS VICINAIS	R\$ 455.000,00	R\$ 0,00	R\$ 0,00	R\$ 0,00	R\$ 0,00	R\$ 0,00	R\$ 0,00
13 27	DESPORTO E LAZER	R\$ 2.795.000,00	R\$ 1.387.725,40	R\$ 2.186.496,90	R\$ 1.494.745,40	R\$ 2.186.496,90	R\$ 1.529.125,40	R\$ 2.186.496,90
13 27 0021	ADMINISTRAÇÃO GERAL	R\$ 1.845.000,00	R\$ 1.387.725,40	R\$ 1.583.057,40	R\$ 1.494.745,40	R\$ 1.583.057,40	R\$ 1.516.575,40	R\$ 1.583.057,40
13 27 0224	DESPORTO AMADOR	R\$ 920.000,00	R\$ 0,00	R\$ 603.439,50	R\$ 0,00	R\$ 603.439,50	R\$ 12.550,00	R\$ 603.439,50
13 27 0247	DIFUSÃO CULTURAL	R\$ 30.000,00	R\$ 0,00	R\$ 0,00	R\$ 0,00	R\$ 0,00	R\$ 0,00	R\$ 0,00
16	RECURSOS TRANSFERIDOS PELO FNAS	R\$ 2.013.100,00	-R\$ 40.629,55	R\$ 1.149.684,36	R\$ 93.249,85	R\$ 1.149.684,36	R\$ 93.252,95	R\$ 1.149.295,83
16 08	ASSISTÊNCIA SOCIAL	R\$ 2.013.100,00	-R\$ 40.629,55	R\$ 1.149.684,36	R\$ 93.249,85	R\$ 1.149.684,36	R\$ 93.252,95	R\$ 1.149.295,83
16 08 0483	ASSISTÊNCIA AO MENOR	R\$ 1.083.100,00	-R\$ 51.136,50	R\$ 705.550,72	R\$ 37.819,56	R\$ 705.550,72	R\$ 37.819,56	R\$ 705.550,72
16 08 0486	ASSISTÊNCIA SOCIAL GERAL	R\$ 930.000,00	R\$ 10.506,95	R\$ 444.133,64	R\$ 55.430,29	R\$ 444.133,64	R\$ 55.433,39	R\$ 443.745,11
17	IMPOSTOS E TRANSFERÊNCIAS MDE	R\$ 10.197.000,00	-R\$ 466.771,16	R\$ 7.256.880,03	R\$ 1.211.459,85	R\$ 7.256.880,03	R\$ 1.595.376,11	R\$ 7.155.275,00
17 12	EDUCAÇÃO	R\$ 10.197.000,00	-R\$ 466.771,16	R\$ 7.256.880,03	R\$ 1.211.459,85	R\$ 7.256.880,03	R\$ 1.595.376,11	R\$ 7.155.275,00
17 12 0187	ERRADICAÇÃO DO ANALFABETISMO	R\$ 150.000,00	-R\$ 16.394,67	R\$ 18.212,43	R\$ 318,00	R\$ 18.212,43	R\$ 583,00	R\$ 18.212,43
17 12 0188	ENSINO REGULAR	R\$ 7.855.000,00	-R\$ 310.277,03	R\$ 6.157.750,39	R\$ 1.021.129,90	R\$ 6.157.750,39	R\$ 1.347.694,72	R\$ 6.056.527,46
17 12 0190	EDUCAÇÃO PRÉ-ESCOLAR	R\$ 560.000,00	R\$ 60.493,02	R\$ 253.288,86	R\$ 95.233,05	R\$ 253.288,86	R\$ 125.442,03	R\$ 253.288,86
17 12 0205	ENSINO DE GRADUAÇÃO	R\$ 517.000,00	R\$ 86.000,00	R\$ 517.000,00	R\$ 86.000,00	R\$ 517.000,00	R\$ 86.000,00	R\$ 86.000,00
17 12 0207	EXTENSÃO UNIVERSITÁRIA	R\$ 517.000,00	R\$ 86.000,00	R\$ 517.000,00	R\$ 86.000,00	R\$ 517.000,00	R\$ 86.000,00	R\$ 86.000,00

Para obter mais informações sobre o documento, acesse o endereço eletrônico: <http://www.limoeiro.ma.gov.br> ou pelo telefone: (11) 3333-1111

**PREFEITURA MUNICIPAL DE LIMOEIRO**  
 DEMONSTRATIVO ORÇAMENTÁRIO, LIQUADADO E FINANCEIRO (CONSOLIDADO)  
 Dez/2016

Código(s)	ESPECIFICAÇÃO	Dotação Atual	Empenho No Mês	Empenho Até o Mês	Liquidados No Mês	Liquidados Ate o Mês	Pagos No Mês	Pagos Até o Mês
28 08	ASSISTÊNCIA SOCIAL	R\$ 105.000,00	R\$ 0,00	R\$ 0,00	R\$ 0,00	R\$ 0,00	R\$ 0,00	R\$ 0,00
28 08 0486	ASSISTÊNCIA SOCIAL GERAL	R\$ 105.000,00	R\$ 0,00	R\$ 0,00	R\$ 0,00	R\$ 0,00	R\$ 0,00	R\$ 0,00
28 15	URBANISMO	R\$ 3.506.000,00	-R\$ 1.601.019,80	R\$ 0,00	R\$ 0,00	R\$ 0,00	R\$ 0,00	R\$ 0,00
28 15 0323	PLANEJAMENTO URBANO	R\$ 3.376.000,00	-R\$ 1.601.019,80	R\$ 0,00	R\$ 0,00	R\$ 0,00	R\$ 0,00	R\$ 0,00
28 15 0327	ILUMINAÇÃO PÚBLICA	R\$ 110.000,00	R\$ 0,00	R\$ 0,00	R\$ 0,00	R\$ 0,00	R\$ 0,00	R\$ 0,00
28 15 0328	PARQUE E JARDINS	R\$ 20.000,00	R\$ 0,00	R\$ 0,00	R\$ 0,00	R\$ 0,00	R\$ 0,00	R\$ 0,00
28 23	COMÉRCIO E SERVIÇOS	R\$ 1.015.000,00	R\$ 0,00	R\$ 0,00	R\$ 0,00	R\$ 0,00	R\$ 0,00	R\$ 0,00
28 23 0363	PROMOÇÃO DO TURISMO	R\$ 1.015.000,00	R\$ 0,00	R\$ 0,00	R\$ 0,00	R\$ 0,00	R\$ 0,00	R\$ 0,00
28 26	TRANSPORTE	R\$ 8.170.000,00	R\$ 0,00	R\$ 0,00	R\$ 0,00	R\$ 0,00	R\$ 0,00	R\$ 0,00
28 26 0534	ESTRADAS VICINAIS	R\$ 8.170.000,00	R\$ 0,00	R\$ 0,00	R\$ 0,00	R\$ 0,00	R\$ 0,00	R\$ 0,00
28 27	DESPORTO E LAZER	R\$ 6.371.500,00	R\$ 0,00	R\$ 0,00	R\$ 0,00	R\$ 0,00	R\$ 0,00	R\$ 0,00
28 27 0224	DESPORTO AMADOR	R\$ 6.371.500,00	R\$ 0,00	R\$ 0,00	R\$ 0,00	R\$ 0,00	R\$ 0,00	R\$ 0,00

# PREFEITURA DO MUNICIPIO DE LIMOEIRO

11097292/0001-49

Balço Exercício: 2017

## ANEXO 8

### DEMONSTRATIVO DA DESPESA POR FUNCOES, SUBFUNÇÕES E PROGRAMAS CONFORME VINCULO COM RECURSOS

Page 4

CODIGO	ESPECIFICACAO	ORDINARIO	VINCULADO	TOTAL
16 482 0316	HABITAÇÕES URBANAS			
17	Saneamento	0,00	0,00	0,00
17 512	Saneamento Básico Urbano	0,00	0,00	0,00
17 512 0449	SISTEMAS DE ESGOTO			
18	Gestão Ambiental	0,00	0,00	0,00
18 541	Preservação e Conservação Ambiental	0,00	0,00	0,00
18 541 0456	CONTROLE DA POLUIÇÃO			
18 544	Recursos Hídricos	0,00	0,00	0,00
18 544 0447	ABASTECIMENTO D'ÁGUA			
20	Agricultura	890.852,02	0,00	890.852,02
20 122	Administração Geral	640.852,02	0,00	640.852,02
20 122 0021	ADMINISTRAÇÃO GERAL	640.852,02		640.852,02
20 605	Abastecimento	0,00	0,00	0,00
20 605 0089	DESENVOLVIMENTO DA PESCA			
20 605 0096	SIST. DE DIST. DE PRODUTOS AGRÍCOLAS			
20 606	Extensão Rural	250.000,00	0,00	250.000,00
20 606 0111	EXTENSÃO RURAL	250.000,00		250.000,00
23	Comércio e Serviços	1.500,00	0,00	1.500,00
23 691	Promoção Comercial	1.500,00	0,00	1.500,00
23 691 0353	COMERCIALIZAÇÃO	1.500,00		1.500,00
23 695	Turismo	0,00	0,00	0,00
23 695 0363	PROMOÇÃO DO TURISMO			
26	Transporte	23.981.135,39	0,00	23.981.135,39
26 782	Transporte Rodoviário	23.981.135,39	0,00	23.981.135,39
26 782 0534	ESTRADAS VICINAIS	23.981.135,39		23.981.135,39
27	Desporto e Lazer	8.873.467,43	0,00	8.873.467,43
27 122	Administração Geral	58.335,00	0,00	58.335,00
27 122 0021	ADMINISTRAÇÃO GERAL	58.335,00		58.335,00
27 392	Difusão Cultural	0,00	0,00	0,00
27 392 0247	DIFUSÃO CULTURAL			
27 812	Desporto Comunitário	8.671.970,30	0,00	8.671.970,30
27 812 0224	DEPORTO AMADOR	8.671.970,30		8.671.970,30

Documento Assinado Digitalmente por: JOAO LUIS FERREIRA FILHO  
 Acesse em: <https://sice.te.pe.gov.br/epi/validarDoc.seam> Código do documento: 16861578-8191-4ed1-80f1-11209000000000000000

# PREFEITURA DO MUNICIPIO DE LIMOEIRO

11097292/0001-49

Balanco Exercício: 2017

## ANEXO 8

### DEMONSTRATIVO DA DESPESA POR FUNCOES, SUBFUNÇÕES E PROGRAMAS CONFORME VINCULO COM RECURSOS

Page 5

CODIGO	ESPECIFICACAO	ORDINARIO	VINCULADO	TOTAL
27 813	Lazer	143.162,13	0,00	143.162,13
27 813 0021	ADMINISTRAÇÃO GERAL	143.162,13		143.162,13
99	Reserva de Contingência	0,00	0,00	0,00
99 999	Reserva de Contingência	0,00	0,00	0,00
99 999 0040	PLANEJAMENTO E ORÇAMENTAÇÃO			
TOTAL		128.169.664,18	17.922.726,46	146.092.390,64

JOSÉ JOSIVALDO RUFINO DA SILVA  
CONTADOR  
CRC-PE 021.866/O-8

JOÃO LUIS FERREIRA FILHO  
PREFEITO  
394.048.544-68

Documento Assinado Digitalmente por: JOSIVALDO RUFINO DA SILVA, JOAO LUIS FERREIRA FILHO  
Acesse em: <https://sice.te.pe.gov.br/epv/validarDoc.aspx?seamCodigoDoc=documento:26867478-8197-46d1-860f192698d383b1b6>

ATIVO	Exercício Atual	Exercício Anterior
<b>Ativo Circulante</b>		
1.1.0.0.0.00.00 - Ativo Circulante	389.248,06	18.775,79
1.1.1.0.0.00.00 - Caixa e Equivalentes de Caixa	2.553,12	0,00
1.1.1.1.0.00.00 - Caixa e Equivalentes de Caixa em Moeda Nacional	2.553,12	0,00
1.1.1.1.1.00.00 - Caixa e Equivalentes de Caixa em Moeda Nacional - Consolidação	2.553,12	0,00
1.1.1.2.1.00.00 - Caixa e Equivalentes de Caixa em Moeda Estrangeira - Consolidação	0,00	7.400,23
1.1.2.0.0.00.00 - Créditos a Curto Prazo	379.557,78	0,00
1.1.2.3.5.00.00 - Créditos de Transferências a Receber - Inter OFSS - Município	0,00	11.305,66
1.1.2.6.0.00.00 - Dívida Ativa não Tributaria	379.557,78	0,00
1.1.2.6.1.00.00 - Dívida Ativa não Tributaria - Consolidação	379.557,78	0,00
1.1.5.0.0.00.00 - Estoques	7.137,16	0,00
1.1.5.6.0.00.00 - Almojarifado	7.137,16	0,00
1.1.5.6.1.00.00 - Almojarifado - Consolidação	7.137,16	0,00
<b>Total do Ativo Circulante</b>	<b>389.248,06</b>	<b>18.775,79</b>
<b>Ativo Não Circulante</b>		
1.2.0.0.0.00.00 - Ativo não Circulante	2.737.004,21	2.894.066,55
1.2.1.0.0.00.00 - Ativo Realizável a Longo Prazo	2.051.157,65	0,00
1.2.1.1.0.00.00 - Créditos a Longo Prazo	2.051.157,65	0,00
1.2.1.1.1.00.00 - Créditos a Longo Prazo - Consolidação	2.051.157,65	0,00
1.2.1.1.1.04.00 - Dívida Ativa Tributaria	0,00	2.266.899,91
1.2.1.1.1.05.00 - Dívida Ativa não Tributaria	2.051.157,65	0,00
1.2.3.0.0.00.00 - Imobilizado	685.846,56	627.166,54
1.2.3.1.0.00.00 - Bens Moveis	588.623,50	0,00
1.2.3.1.1.00.00 - Bens Móveis - Consolidação	588.623,50	627.166,54
1.2.3.2.0.00.00 - Bens Imóveis	97.223,06	0,00
1.2.3.2.1.00.00 - Bens Imóveis - Consolidação	97.223,06	0,00
<b>Total do Ativo Não Circulante</b>	<b>2.737.004,21</b>	<b>2.894.066,55</b>
<b>TOTAL DO ATIVO</b>	<b>3.126.252,27</b>	<b>2.912.792,34</b>

Documento Assinado em 18/07/2019 por: [Assinatura]

PASSIVO E PATRIMÔNIO LÍQUIDO

Exercício Atual

Exercício Anterior

**Passivo Circulante**

2.1.0.0.0.00.00 - Passivo Circulante	561.799,58	554.611,97
2.1.1.0.0.00.00 - Obrigações Trabalhistas, Previdenciárias e Assistenciais a Pagar a Curto Prazo	256.598,02	0,00
2.1.1.1.0.00.00 - Pessoal a Pagar	179.583,09	0,00
2.1.1.1.1.00.00 - Pessoal a Pagar - Consolidação	179.583,09	0,00
2.1.1.2.1.00.00 - Benefícios Previdenciários a Pagar - Consolidação	0,00	1.200,00
2.1.1.4.0.00.00 - Encargos Sociais a Pagar	77.014,93	0,00
2.1.1.4.1.00.00 - Encargos Sociais a Pagar - Consolidação	0,00	271.677,34
2.1.1.4.2.00.00 - Encargos Sociais a Pagar - Intra OFSS	14.974,55	0,00
2.1.1.4.3.00.00 - Encargos Sociais a Pagar - Inter OFSS	62.040,38	0,00
2.1.1.4.3.00.00 - Encargos Sociais a Pagar - Inter OFSS - União	62.040,38	0,00
2.1.2.0.0.00.00 - Empréstimos e Financiamentos a Curto Prazo	(10.678,94)	0,00
2.1.2.1.0.00.00 - Empréstimos a Curto Prazo - Interno	(10.678,94)	0,00
2.1.2.1.5.00.00 - Empréstimos a Curto Prazo - Interno - Inter OFSS - Município	(10.678,94)	0,00
2.1.3.0.0.00.00 - Fornecedores e Contas a Pagar a Curto Prazo	73.392,67	0,00
2.1.3.1.0.00.00 - Fornecedores e Contas a Pagar Nacionais a Curto Prazo	73.392,67	0,00
2.1.3.1.1.00.00 - Fornecedores e Contas a Pagar Nacionais a Curto Prazo - Consolidação	73.392,67	42.377,40
2.1.8.0.0.00.00 - Demais Obrigações a Curto Prazo	242.487,83	0,00
2.1.8.8.0.00.00 - Valores Restituíveis	242.487,83	0,00
2.1.8.8.1.00.00 - Valores Restituíveis - Consolidação	242.487,83	239.461,13
<b>Total do Passivo Circulante</b>	<b>561.799,58</b>	<b>554.611,97</b>

**Patrimônio Líquido**

2.3.0.0.0.00.00 - Patrimônio Líquido	2.564.452,69	0,00
2.3.7.0.0.00.00 - Resultados Acumulados	2.564.452,69	0,00
2.3.7.1.0.00.00 - Superávits ou Déficits Acumulados	2.564.452,69	0,00
2.3.7.1.1.00.00 - Superávits ou Déficits Acumulados - Consolidação	2.954.493,52	0,00
2.3.7.1.1.01.00 - Superávits ou Déficits do Exercício	(45.926,91)	608.221,34
2.3.7.1.1.02.00 - Superávits ou Déficits de Exercícios Anteriores	354.612,74	1.749.977,33
2.3.7.1.1.03.00 - Ajustes de Exercícios Anteriores	2.645.807,69	0,00
2.3.7.1.2.00.00 - Superávits ou Déficits Acumulados - Intra OFSS	(233.954,34)	0,00
2.3.7.1.2.01.00 - Superávits ou Déficits do Exercício	(211.401,97)	0,00
2.3.7.1.2.02.00 - Superávits ou Déficits de Exercícios Anteriores	(22.552,37)	0,00
2.3.7.1.3.00.00 - Superávits ou Déficits Acumulados - Inter OFSS - União	(156.086,49)	0,00
2.3.7.1.3.01.00 - Superávits ou Déficits do Exercício	(136.044,41)	0,00
2.3.7.1.3.02.00 - Superávits ou Déficits de Exercícios Anteriores	(20.042,08)	0,00
<b>Total do Patrimônio Líquido</b>	<b>2.564.452,69</b>	<b>2.358.160,37</b>

**TOTAL DO PASSIVO E PATRIMÔNIO LÍQUIDO**

**3.126.252,27**

**2.912.782,34**

# Faculdade de Ciências da Administração de Limoeiro

Autarquia de Ensino Superior de Limoeiro

Departamento de Contabilidade

BALANÇO PATRIMONIAL

Balancos Gerais - Exercício de 2018

Exercício: 2018

JOSÉ CRISTOVAM DA SILVA  
FILHO  
Contador, CRC-PE nº  
025898/O-0

LUIZ GONZAGA TAVARES  
JUNIOR  
Presidente

Documento Assinado Digitalmente por: LUIZ GONZAGA TAVARES JUNIOR. JOSE CRISTOVAM DA SILVA FILHO  
Assinse em: <https://etce.tce.pe.gov.br/epp/validaDoc.seam> Código do documento: 715201690-5B56-4969-99757-96845716628a

# Faculdade de Ciências da Administração de Limoeiro

Autarquia de Ensino Superior de Limoeiro

Departamento de Contabilidade

BALANÇO PATRIMONIAL - QUADRO DOS ATIVOS E PASSIVOS FINANCEIROS E PERMANENTES (Lei nº 4.320/1964)

Balancos Gerais - Exercício de 2018

Documento Assinado Digitalmente por JOSE CRISTOVAM DA SILVA FILHO JUNIOR. JOSE CRISTOVAM DA SILVA FILHO JUNIOR. Código do documento: 7152016100-5B66-4966-99757-96843716628a  
Acesse em: <https://eic.ce.pe.gov.br/fpp/validarDoc.seam>

	Exercício Atual	Exercício Anterior
<b>Ativo (I)</b>		
Ativo Financeiro	2.553,12	0,00
Ativo Permanente	3.123.699,15	0,00
<b>Total do Ativo</b>	<b>3.126.252,27</b>	<b>0,00</b>
<b>Passivo (II)</b>		
Passivo Financeiro	649.605,50	0,00
Passivo Permanente	(10.678,94)	0,00
<b>Total do Passivo</b>	<b>638.926,56</b>	<b>0,00</b>
<b>Saldo Patrimonial (III) = (I - II)</b>	<b>2.487.325,71</b>	<b>0,00</b>

\_\_\_\_\_  
JOSÉ CRISTOVAM DA SILVA  
FILHO  
Contador, CRC-PE nº  
025898/O-0

\_\_\_\_\_  
LUIZ GONZAGA TAVARES  
JUNIOR  
Presidente

Documento Assinado em 2019/05/24 por: 11550600031856  
 Acesse em: <https://eic.cef.pe.gov.br/epp/validarDoc.aspx?CodigoDocumento=11550600031856>

	Exercício Atual	Exercício Anterior
<b>Ativo Financeiro (</b>	<b>2.553,12</b>	<b>0,00</b>
1.1.1.1.1.19.01 BANCOS CONTA MOVIMENTO - DEMAIS CONTAS	2.553,12	0,00
<b>Ativo Permanente (</b>	<b>3.123.699,15</b>	<b>0,00</b>
1.1.2.6.1.01.01 DÍVIDA ATIVA NÃO TRIBUTÁRIA	379.557,78	0,00
1.1.5.6.1.01.01 MATERIAL DE CONSUMO	1.702,02	0,00
1.1.5.6.1.07.01 MATERIAL DE EXPEDIENTE	5.435,14	0,00
1.2.1.1.1.05.01 DÍVIDA ATIVA NÃO TRIBUTÁRIA	2.051.157,65	0,00
1.2.3.1.1.99.99 OUTROS BENS MÓVEIS	588.623,50	0,00
1.2.3.2.1.06.01 OBRAS EM ANDAMENTO	97.223,06	0,00
<b>Passivo Financeiro</b>	<b>572.478,52</b>	<b>0,00</b>
2.1.1.1.1.01.01 FORNECEDORES A CURTO PRAZO DO EXERCÍCIO	179.583,09	0,00
2.1.1.4.2.01.01 FORNECEDORES A CURTO PRAZO DO EXERCÍCIO	14.974,55	0,00
2.1.1.4.3.01.01 FORNECEDORES A CURTO PRAZO DO EXERCÍCIO	62.040,38	0,00
2.1.3.1.1.01.01 FORNECEDORES A CURTO PRAZO DO EXERCÍCIO	43.082,67	0,00
2.1.3.1.1.01.02 FORNECEDORES A CURTO PRAZO DO EXERCÍCIO	30.310,00	0,00
2.1.8.8.1.01.01 RPPS - RETENÇÕES SOBRE VENCIMENTOS E VANTAGENS	15.326,47	0,00
2.1.8.8.1.01.02 CONTRIBUIÇÃO AO RGPS	93.609,75	0,00
2.1.8.8.1.01.04 IMPOSTO SOBRE A RENDA RETIDO NA FONTE - IRRF	74.798,37	0,00
2.1.8.8.1.01.08 ISS	23.784,48	0,00
2.1.8.8.1.01.13 RETENÇÕES - ENTIDADES REPRESENTATIVAS DE CLASSES	7.695,37	0,00
2.1.8.8.1.01.15 RETENÇÕES - EMPRÉSTIMOS E FINANCIAMENTOS	3.448,46	0,00
2.1.8.8.1.01.99 OUTROS CONSIGNATÁRIOS	23.824,93	0,00
<b>Passivo Permanente</b>	<b>(10.678,94)</b>	<b>0,00</b>
2.1.2.1.5.02.01 FORNECEDORES A CURTO PRAZO DO EXERCÍCIO	(10.678,94)	0,00
<b>Ativo Financeiro (I):</b>	<b>2.553,12</b>	<b>0,00</b>
<b>Passivo Financeiro (III):</b>	<b>572.478,52</b>	<b>0,00</b>
<b>Restos a Pagar Não Processados (V):</b>	<b>369.380,94</b>	<b>0,00</b>
<b>Superávit Financeiro (VI):</b>	<b>(939.306,34)</b>	<b>0,00</b>
<b>Ativo Permanente (II):</b>	<b>3.123.699,15</b>	<b>0,00</b>
<b>Passivo Permanente (IV):</b>	<b>(10.678,94)</b>	<b>0,00</b>

# Faculdade de Ciências da Administração de Limoeiro

Autarquia de Ensino Superior de Limoeiro

Departamento de Contabilidade

BALANÇO PATRIMONIAL - QUADRO DOS ATIVOS E PASSIVOS FINANCEIROS E PERMANENTES - POR CONTA PCASP

Balancos Gerais - Exercício de 2018

Documento Assinado Digitalmente por: LUIZ GONZAGA TAVARES JUNIOR. JOSE CRISTOVAM DA SILVA FILHO  
Acesse em: <https://etec.tce.pe.gov.br/epp/validaDoc.seam> Código do documento: 74520490-5B66-4969-97D5-968437216628a

Exercício Atual

Exercício Anterior

JOSÉ CRISTOVAM DA SILVA  
FILHO  
Contador, CRC-PE nº  
025898/O-0

LUIZ GONZAGA TAVARES  
JUNIOR  
Presidente

# Faculdade de Ciências da Administração de Limoeiro

Autarquia de Ensino Superior de Limoeiro

Departamento de Contabilidade

BALANÇO PATRIMONIAL - QUADRO DAS CONTAS DE COMPENSAÇÃO (Lei nº 4.320/1964)

Balancos Gerais - Exercício de 2018

Documento Assinado Digitalmente em 07/05/2019 às 10:00:00 por LUIZ GONZAGA TAVARES JUNIOR. JOSE CRISTOVAM DA SILVA FILHO  
Acesse em: [https://etc.tce.pe.gov.br/epp/validarDoc.seam?codigo\\_documento:715201690-5856-4969-9975-96843716528a](https://etc.tce.pe.gov.br/epp/validarDoc.seam?codigo_documento:715201690-5856-4969-9975-96843716528a)

	Exercício Atual	Exercício Anterior
<b>Atos Potenciais Ativos</b>		
Garantias e Contragarantias recebidas	0,00	0,00
Direitos Conveniados e outros instrumentos congêneres	0,00	0,00
Direitos Contratuais	0,00	0,00
Outros atos potenciais ativo	0,00	0,00
<b>Total dos Atos Potenciais Ativos</b>	<b>0,00</b>	<b>0,00</b>
<b>Atos Potenciais Passivos</b>		
Garantias e Contragarantias concedidas	0,00	0,00
Obrigações conveniadas e outros instrumentos congêneres	0,00	0,00
Obrigações contratuais	0,00	0,00
Outros atos potenciais passivos	0,00	0,00
<b>Total dos Atos Potenciais Passivos</b>	<b>0,00</b>	<b>0,00</b>

\_\_\_\_\_  
JOSÉ CRISTOVAM DA SILVA  
FILHO  
Contador, CRC-PE nº  
025898/O-0

\_\_\_\_\_  
LUIZ GONZAGA TAVARES  
JUNIOR  
Presidente

# Faculdade de Ciências da Administração de Limoeiro

Autarquia de Ensino Superior de Limoeiro

Departamento de Contabilidade

BALANÇO PATRIMONIAL - QUADRO DO SUPERÁVIT / DÉFICIT FINANCEIRO (Lei nº 4.320/1964)

Balanços Gerais - Exercício de 2018

Documento Assinado Eletronicamente por: LUIZ GONZAGA TAVARES JUNIOR. JOSE CRISTOVAM DA SILVA FILHO  
Acesse em: <https://epp/validaDoc.seam> Código do documento: 74520490-5B56-4969-9755-968437416628a

		Exercício Atual	Exercício Anterior
000001	<b>Fontes de Recursos</b>		
	RECURSOS ORDINÁRIOS	331.914,03	110.722,87
	<b>Total das Fontes de Recursos</b>	<b>331.914,03</b>	<b>110.722,87</b>

JOSÉ CRISTOVAM DA SILVA  
FILHO  
Contador, CRC-PE nº  
025898/O-0

LUIZ GONZAGA TAVARES  
JUNIOR  
Presidente

## FACULDADE DE CIÊNCIAS DA ADMINISTRAÇÃO DO LIMOEIRO

(Resolução TCE-PE nº 048, de 19 de dezembro de 2018)

### NOTAS EXPLICATIVAS (BALANÇO PATRIMONIAL DA LEI Nº 4.320/64 – MCASP)

#### INFORMAÇÕES GERAIS:

**Nome do órgão ou entidade:**

FACULDADE DE CIÊNCIAS DA ADMINISTRAÇÃO DO LIMOEIRO-FACAL

**Natureza jurídica (conforme código da RFB):**

112-0 Autarquia Municipal.

**INSCRIÇÃO NO CNPJ:**

11.166.741/0001-63

**Domicílio da Entidade:**

Avenida Jeronimo Heraclio 81 Centro Limoeiro PE 55760-000

**Natureza das operações e principais atividades do órgão ou entidade:**

A Faculdade de Ciências da Administração do Limoeiro-FACAL concebida quanto a natureza jurídica perante a Receita Federal do Brasil através do código 112-0 Autarquia Municipal possui como atividade principal 85.31-7-00 - Educação superior - graduação.

**Dados do(s) gestor (es) da Entidade:**

Nome: **LUIZ CARLOS BARROS**

Cargo: Presidente.

Período de gestão: 01/01/2018 a 01/08/2018.

Nome: **LUIZ GONZAGA TAVARES JÚNIOR**

Gestor – Presidente

Cargo: Presidente.

Período de gestão: 01/08/2018 a 31/12/2018.

**Dados do Contador responsável pelos aspectos formais das demonstrações contábeis, inclusive as notas explicativas:**

Nome: José Cristóvam da Silva Filho

CRC-PE nº 025898/O-0

E-mail: [crisovam-filho@acpublica.com.br](mailto:crisovam-filho@acpublica.com.br)

**Declaração de conformidade com a legislação e com as normas de contabilidade aplicáveis**

Este balanço contábil foi elaborado de acordo com a estrutura definida na Lei Federal nº 4.320/64, atualizado pelas Portaria Conjunta STN/SOF nº 06, de 18 de dezembro de 2018, Portaria Conjunta STN/SPREV nº 07, de 18 de dezembro de 2018 e Portaria STN nº 877, de 18 de dezembro de 2018 que estabeleceu o Manual de Contabilidade Aplicada ao Setor Público (MCASP) 8ª Edição. Os registros contábeis estão aderentes as regras estabelecidas nas

## FACULDADE DE CIENCIAS DA ADMINISTRACAO DO LIMOEIRO

Normas Brasileiras de Contabilidade Aplicadas ao Setor Público (NBCASP) do Conselho Federal de Contabilidade (CFC), com destaque para a NBC TSP "00" Estrutura Conceitual e NBC TSP 16.7 Consolidação das Demonstrações Contábeis. As situações contábeis não previstas na legislação e nas normas de contabilidade foram tratadas segundo as regras do *International Federation of Accountants (IFAC)* através das *International Public Sector Accounting Standards (IPSAS)* das quais destacamos a de número 9, 12, 16, 17, 19, 21, 23, 26, 31, 32. Quanto aos aspectos de escrituração e consolidação das contas este demonstrativo atende as exigências contidas no art. 50 da Lei de Responsabilidade Fiscal (LRF). Por fim, declaramos que este demonstrativo atende as exigências normativas e legais estabelecidas para a contabilidade aplicada ao setor público e está aderente as regras estabelecidas pelo Índice de Consistência e Convergência Contábil (ICC) do TCE-PE.

### RESUMO DAS POLÍTICAS CONTÁBEIS SIGNIFICATIVAS:

#### Resumo das políticas contábeis significativas:

Os registros dos atos e fatos que deram suporte a elaboração desta demonstração, seguiram os princípios contábeis da entidade, continuidade, oportunidade, registro pelo valor original, competência e prudência, implícitos nas Normas Brasileiras de Contabilidade Aplicadas ao Setor Público (NBCASP). Os lançamentos nos sistemas orçamentário e patrimonial foram realizados pelo método das partidas dobradas em atendimento ao art. 86 da Lei Federal nº 4.320/64. A estrutura das demonstrações contábeis obedeceu às regras estabelecidas na parte V do MCASP 7ª Edição da Secretaria do Tesouro Nacional (STN). Na consolidação das demonstrações contábeis foi considerado o 5º nível igual a 2 do Plano de Contas Aplicado ao Setor Público (PCASP). A Nota 1 "a" do Anexo I da Resolução TC nº 047/2018 trata da necessidade de agregação (soma) dos dados contábeis das entidades não de exclusão de contas do 5º nível. A moeda funcional do município é o real (R\$). Não houve registros em moedas estrangeiras que viessem a ser convertidas para a moeda funcional vigente.

#### Bases de mensuração utilizadas:

O balanço patrimonial foi elaborado sobre o regime de competência em atendimento as NBCASP. Para tanto, a execução orçamentária e fiscal dos atos e fatos contábeis se baseou nas políticas de registros patrimoniais dos grupos descritos a seguir:

#### O caixa e equivalente de caixa:

Incluem dinheiro, demais valores depositados em instituições bancárias e aplicações de liquidez imediata. Os valores são mensurados e avaliados pelo valor de custo, e quando estes recursos são aplicados, são acrescidos os rendimentos auferidos até a data das demonstrações contábeis.

Em algumas situações poderão estar registrados no caixa e equivalentes de caixa, valores no grupo "depósitos restituíveis", que são ativos financeiros de natureza extraorçamentária e que representam entradas transitórias do atributo "F" de financeiro. Poderá a equipe contábil, analisado cada caso, e decorrente do prazo de realização destes valores, proceder os lançamentos de ajustes do curto para o longo prazo, alterando o atributo das contas para "P" de permanente, sempre utilizando variações patrimoniais aumentativas e diminutivas, ao tempo que não prejudica o resultado do exercício.

#### Créditos a curto prazo:

Compreendem os direitos a receber a curto prazo relacionados, principalmente, com: créditos tributários; créditos não tributários; dívida ativa; transferências concedidas; empréstimos e financiamentos concedidos; adiantamentos; e valores a compensar. Os valores são mensurados e avaliados pelo valor original, acrescido das atualizações monetárias e juros, quando aplicável. É registrado também o ajuste para perdas, com base na análise dos riscos de realização dos créditos a receber.

## FACULDADE DE CIÊNCIAS DA ADMINISTRAÇÃO DO LIMOEIRO

### **Investimentos e aplicações temporárias a curto prazo:**

São as aplicações de recursos em títulos e valores mobiliários, não destinadas à negociação e que não fazem parte das atividades operacionais do município. Os valores são avaliados e mensurados pelo valor de custo e, quando aplicável, são acrescidos dos rendimentos auferidos até a data das demonstrações contábeis. Quando mensuráveis, são registrados os ajustes para perdas de tais ativos.

### **Estoques:**

Compreendem as mercadorias para uso (dentre elas, os estoques reguladores do município), os produtos acabados e os em elaboração, almoxarifado e adiantamento a fornecedores. Na entrada, esses bens são avaliados pelo valor de aquisição ou produção/construção. O método para mensuração e avaliação das saídas dos estoques é o custo médio ponderado. Há, também, a possibilidade de redução de valores do estoque, mediante as contas para ajustes para perdas ou para redução ao valor de mercado, quando o valor registrado estiver superior ao valor de mercado. Os estoques, são avaliados e mensurados da seguinte forma: nas entradas, pelo valor de aquisição ou produção; e nas saídas, pelo custo médio ponderado. Para os ativos desse item, quando mensuráveis, são registrados os ajustes para perdas.

### **Ajuste para perdas dos créditos tributários:**

Os créditos tributários são ajustados contabilmente com base no percentual de perda real calculado sobre o saldo do estoque da dívida em 01 de janeiro de 2018, em comparação com o valor efetivamente arrecadado até o dia 31 de dezembro de 2018, o qual apresentará o percentual de efetividade de arrecadação e de perda. Desta forma, ao se identificar o percentual de perda de arrecadação é realizado lançamento em conta retificadora de ativo do montante provável de insucesso de arrecadação.

### **Imobilizado:**

O imobilizado é composto pelos bens móveis e imóveis. É reconhecido inicialmente com base no valor de aquisição, construção ou produção. Após o reconhecimento inicial, ficam sujeitos à depreciação, amortização ou exaustão (quando possuírem vida útil definida), bem como à redução ao valor recuperável e à reavaliação. Os gastos posteriores à aquisição, construção ou produção são incorporados ao valor do imobilizado desde que tais gastos aumentem a vida útil do bem e sejam capazes de gerar benefícios econômicos futuros. Se os gastos não gerarem tais benefícios, eles são reconhecidos diretamente como variações patrimoniais diminutivas do período.

O setor de patrimônio do município deverá fornecer em tempo hábil ao setor contábil as informações sintéticas do imobilizado, inclusive com os valores relativos a depreciação, amortização e/ou exaustão, os valores da redução ao valor recuperável (*impairment*) e possíveis reavaliações. Quando estas informações não são disponibilizadas o imobilizado apresenta equivocadamente aumento de valor sem os devidos ajustes determinados pelos normativos contábeis.

### **Intangível:**

Os direitos que tenham por objeto bens incorpóreos, destinados à manutenção da atividade pública ou exercidos com essa finalidade, devem ser mensurados ou avaliados com base no valor de aquisição ou de produção, deduzido o saldo da respectiva conta de amortização acumulada (quando possuírem vida útil definida) e o montante acumulado de quaisquer perdas do valor que tenham sofrido ao longo de sua vida útil por redução ao valor recuperável (*impairment*). No entanto, tais práticas contábeis ainda não estão profundamente adotadas, especialmente o registro de amortização e redução ao valor recuperável do intangível.

### **Reavaliação, redução ao valor recuperável, depreciação, amortização e exaustão:**

Os procedimentos para registro da reavaliação, redução a valor recuperável, depreciação, amortização e exaustão na Administração Pública Direta, suas autarquias e fundações, tem como base legal a Lei nº 4.320/64, a LC nº 101/2000, as NBCASP e o MCASP. Por simetria, adotando os critérios de mensuração utilizados pelo governo

## FACULDADE DE CIENCIAS DA ADMINISTRACAO DO LIMOEIRO

federal sugerimos a utilização dos procedimentos contábeis do Manual SIAFIWeb, Macrofunção 020330, disponível no sítio da STN e na Portaria Conjunta STN/SPU nº 3/2014.

### **Passivo circulante e não circulante:**

As obrigações do município são evidenciadas por valores conhecidos ou calculáveis, acrescidos, quando aplicável, dos correspondentes encargos das variações monetárias e cambiais ocorridas até a data das demonstrações contábeis. Os passivos circulantes e não circulantes apresentam a seguinte divisão: obrigações trabalhistas, previdenciárias e assistenciais; empréstimos e financiamentos; fornecedores e contas a pagar; obrigações fiscais; obrigações de repartições a outros entes (exclusivo no passivo circulante); provisões; e demais obrigações. Além disso, o resultado diferido consta especificamente do passivo não circulante.

### **Empréstimos e financiamentos:**

Compreendem as obrigações financeiras, internas e externas, do município a título de empréstimos, bem como as aquisições financiadas efetuadas diretamente com o fornecedor. Os empréstimos são segregados em dívida mobiliária (emissão de títulos da dívida pública) e dívida contratual (contratos de empréstimos). Os empréstimos são avaliados observando-se os seguintes critérios: I. Dívida Pública Mobiliária Interna (DPMI): pelo valor a pagar ao final do período, incluindo os deságios, juros e encargos por competência devidos até o fechamento do exercício; II. Dívida Pública Externa (DPE): por seu saldo devedor (principal, acrescido dos juros apropriados por competência de cada obrigação). É realizada a conversão da moeda estrangeira para a moeda nacional, de acordo com a cotação cambial da data de elaboração das demonstrações contábeis.

### **Provisões:**

As provisões estão segregadas em seis categorias: riscos trabalhistas; riscos fiscais; riscos cíveis; repartição de créditos tributários; provisões matemáticas; e outras. As provisões são reconhecidas quando é provável a saída de recursos no futuro e é possível estimar o seu valor com suficiente segurança. São atualizadas até a data das demonstrações contábeis pelo montante provável de perda, observadas suas naturezas e os relatórios técnicos emitidos pelas áreas responsáveis. As provisões matemáticas previdenciárias (passivo atuarial) referentes ao Regime Próprio de Previdência Social (RPPS) dos servidores civis do município, está registrada no passivo não circulante.

### **Apuração do resultado:**

No modelo de contabilidade aplicada ao setor público, é possível a apuração dos seguintes resultados:

- I. Patrimonial;
- II. Orçamentário; e
- III. Financeiro.

A apuração do resultado patrimonial consiste no confronto das variações patrimoniais aumentativas (VPA) e das variações patrimoniais diminutivas (VPD). As VPA são reconhecidas quando for provável que benefícios econômicos fluirão para o município e quando puderem ser mensuradas confiavelmente, utilizando-se o regime de competência. As VPD são reconhecidas quando for provável que ocorrerão decréscimos nos benefícios econômicos para o município, implicando em saída de recursos ou em redução de ativos ou na assunção de passivos, seguindo o regime de competência. A apuração do resultado se dá pelo encerramento das contas de VPA e VPD, em contrapartida a uma conta de apuração. Após a apuração, o resultado é transferido para a conta de Superavit/Deficit do Exercício.

O detalhamento do confronto entre VPA e VPD é apresentado na Demonstração das Variações Patrimoniais. O regime orçamentário do município segue o descrito no art. 35 da Lei nº 4.320/64. Desse modo, o resultado orçamentário representa o confronto entre as receitas orçamentárias arrecadadas e as despesas orçamentárias empenhadas. O superavit/deficit é apresentado diretamente no Balanço Orçamentário.

## FACULDADE DE CIÊNCIAS DA ADMINISTRAÇÃO DO LIMOEIRO

O resultado financeiro representa o confronto entre ingressos e dispêndios, orçamentários e extraorçamentários, que ocorreram durante o exercício e alteraram as disponibilidades do município. No Balanço Financeiro, é possível realizar a apuração do resultado financeiro. Em função das particularidades do município, pela observância do princípio de caixa único, é possível, também, verificar o resultado financeiro na Demonstração dos Fluxos de Caixa, pela geração líquida de caixa e equivalentes de caixa.

### Novas normas e políticas contábeis alteradas:

Não houve mudanças nas políticas contábeis que impliquem em alterações significativas nos demonstrativos decorrentes de normas de contabilidade ou que tenham por objetivo tornar a informação confiável e relevante sobre os efeitos das transações ou outros eventos ou condições acerca da posição orçamentária, patrimonial, do resultado patrimonial ou dos fluxos de caixa.

### Julgamentos pela aplicação das políticas contábeis:

- a) **Classificação de ativos:** Não houve mais de uma base de mensuração de classes de ativos similares.
- b) **Constituição de provisões:** Não foram realizadas provisões.
- c) **Reconhecimento de variações patrimoniais:**  
Não houve reconhecimento de variações patrimoniais significativas além das operações comuns resultantes e independentes da execução orçamentária.
- d) **Transferência de riscos e benefícios significativos sobre a propriedade de ativos para outras entidades:**  
Não houve transferência de propriedade de ativos para outras entidades.

## INFORMAÇÕES DE SUPORTE E DETALHAMENTO DO BALANÇO PATRIMONIAL

O Balanço Patrimonial estabelece no Art. 105, da Lei Federal nº 4.320/64, espelha a síntese do Patrimônio Público passível de contabilização, isto é, súmula dos bens, direitos e obrigações da Autarquia.

Esta peça técnica desdobra o patrimônio, em dois grupos básicos, denominados Patrimônio Financeiro e Patrimônio Permanente.

O Patrimônio Financeiro, que acusa um Déficit Financeiro no valor de 650.052,38, assim se apresenta:

**ATIVO CIRCULANTE:** Os bens e direitos de curto prazo evidenciados no Balanço Patrimonial do exercício de 2018 foram de **R\$ 389.248,06**, compostos de caixa e equivalentes de caixa, créditos a curto prazo, demais créditos e valores, investimentos, estoques e despesas (VPD) pagas antecipadamente.

**CAIXA E EQUIVALENTE DE CAIXA:** O saldo das disponibilidades financeiras deixadas em 31/12/2018 somam **R\$ 2.553,12**. O valor disponível apresentou acréscimo de **R\$ 2.553,12** em relação ao exercício de 2017 que foi de **R\$ 0,00**

**CRÉDITOS A CURTO PRAZO:** Ao final do exercício a classificação dos ativos a curto prazo mostra que o valor evidenciado como “Créditos de Transferência a Receber” no valor de **R\$ 0,00**, referem-se aos registros patrimoniais da receita por competência baseado nos valores a receber relativo a crédito de pagamento de mensalidades de alunos matriculados em diversos cursos da Autarquia.

Foi mensurado para créditos a receber – curto prazo a título de Dívida Ativa Não Tributária no valor de R\$ 379.557,78, conforme relativo de controle de pagamento de boletos fornecido pela Tesouraria da Facal.

## FACULDADE DE CIÊNCIAS DA ADMINISTRAÇÃO DO LIMOEIRO

### **AJUSTES PARA PERDAS DE CRÉDITOS TRIBUTÁRIOS A CURTO PRAZO:**

Não houve ajustes para perdas de créditos tributários a curto prazo.

### **INVESTIMENTOS E APLICAÇÕES TEMPORÁRIAS A CURTO PRAZO:**

O valor evidenciado no total de **R\$ 0,00**, compreendem as aplicações de recursos em títulos e valores mobiliários, não destinadas à negociação e que não façam parte das atividades operacionais da entidade. Registra os investimentos realizados pelo RPPS em títulos de emissão do Tesouro Nacional, efetuados em conformidade com as Resoluções CMN nº 3.992/2010 e 4.392/2014.

**ESTOQUE:** É importante destacar que não houve informações disponibilizadas com fechamento até o fechamento deste balanço quanto as baixas do estoque. Sugerimos a administração a adoção de procedimentos de controle do almoxarifado e estoque para compatibilização em tempo real com o setor contábil. Sendo assim, o saldo final do estoque evidenciado no Balanço Patrimonial foi de **R\$ 7.137,16**, considerando todas as aquisições efetivas durante o exercício de 2018.

**AJUSTES PARA PERDAS DE CRÉDITOS TRIBUTÁRIOS A LONGO PRAZO:** Não ocorreram ajustes para perdas de créditos de longo prazo.

**IMOBILIZADO:** O valor do imobilizado ao final do exercício de 2017 totalizou **R\$ 627.156,64**. No exercício de 2018 houve a incorporação de novos ativos imobilizados no valor de **R\$ 58.689,92**, sendo assim o valor total do imobilizado é de **R\$ 685.846,56**. Até o fechamento deste balanço o setor de patrimônio não disponibilizou em tempo as informações relativas ao valor atualizado do imobilizado, bem como a depreciação acumulada para efetuarmos os procedimentos contábeis de ajuste. Sugerimos a administração que tome medidas no sentido de manter as informações do patrimônio atualizadas para compatibilização em tempo da contabilidade. Não foi realizado teste de imparidade durante o exercício de 2018 em ativos com redução no poder de geração de caixa, bem como não houve reavaliação de ativos.

**OBRIGAÇÕES TRABALHISTAS, PREVIDENCIÁRIAS E ASSISTENCIAIS A PAGAR A CURTO PRAZO:** O valor das obrigações trabalhistas, previdenciárias e assistenciais a pagar foi de **R\$ 256.598,02**. Aumento de **R\$ 256.598,02**, quando comparado com o exercício anterior que foi de **R\$ 0,00**.

**DEMAIS OBRIGAÇÕES A CURTO PRAZO:** As demais obrigações a curto prazo são compostas pelas consignações **R\$ 242.487,83**. O detalhamento das Demais Obrigações a Curto Prazo encontra-se demonstrado na Demonstração da Dívida Flutuante.

**PROVISÕES A CURTO PRAZO:** Não foi constituída provisão.

**PROVISÕES A LONGO PRAZO:** As provisões totalizaram **R\$ 0,00**, e são relativas a Provisões Matemáticas Previdenciárias do RPPS. Foi constituído provisão para equilíbrio atuarial do RPPS no valor de **R\$ 0,00** e Reversão de Provisões no valor de **R\$ 0,00** conforme cálculo atuarial que consta desta prestação de contas. O cálculo atuarial foi feito pelo Atuário 0,00, MIBA

**DEMAIS OBRIGAÇÕES A LONGO PRAZO:** Corresponde a dívida da **0,00** no valor de **R\$ 0,00**.

**PATRIMÔNIO LÍQUIDO:** O patrimônio líquido da entidade fez em 2018 o valor de **R\$ 2.564.452,69**.

## FACULDADE DE CIENCIAS DA ADMINISTRACAO DO LIMOEIRO

### Ativo Financeiro

<b>Disponível</b>	<b>2.553,12</b>
Caixa	0,0
Bancos e Correspondentes	2.553,12
Exatores	0,0
<b>Vinculado em C/C Bancária</b>	<b>0,0</b>
<b>Realizável</b>	
<b>Total:</b>	<b>2.553,12</b>
<b>Passivo Financeiro</b>	
<b>Restos a Pagar</b>	<b>410.117,67</b>
Serviço da Dívida a Pagar	0,0
Depósitos	242.487,83
<b>Débitos da Tesouraria</b>	<b>0,0</b>
<b>Total:</b>	<b>652.605,50</b>
Déficit Financeiro	650.052,38

### OUTRAS INFORMAÇÕES RELEVANTES:

#### Passivos contingentes e compromissos contratuais não reconhecidos:

Não houve registro de passivos contingentes. Os ativos e passivos contingentes poderão ser reconhecidos nas demonstrações contábeis nas contas de controle dos atos potenciais ativos e passivos.

#### Divulgações não financeiras:

Não se aplica a este demonstrativo.

#### Reconhecimento de inconformidades que podem afetar a compreensão do usuário sobre o desempenho e o direcionamento das operações da entidade no futuro:

Não há registro de eventos que possam afetar a compreensão do usuário quanto ao desempenho futuro das operações da entidade.

#### Ajustes decorrentes da omissão e erros de registros do exercício:

Não houve ajustes decorrentes de omissões e erros de registros do exercício.

### INFORMAÇÕES ADICIONAIS EXIGIDAS PELO ANEXO X E XIII DA RESOLUÇÃO TCE-PE Nº 047/2018 E PELO ÍNDICE DE CONSISTÊNCIA E CONVERGÊNCIA CONTÁBIL (ICC) DO TCE-PE:

#### Estrutura e Apresentação das Demonstrações Contábeis:

Esta demonstração contábil atende as exigências do Índice de Consistência e Convergência Contábil (ICC) do TCE-PE, apresentando quadro principal dos ativos, incluindo na coluna do ativo: Ativo Circulante (caixa e equivalente de caixa, créditos de curto prazo, investimentos, demais créditos e aplicações temporárias a curto prazo, estoques, variações diminutivas pagas antecipadamente) e Ativo Não Circulante (Realizável a longo prazo: créditos a longo prazo, investimentos temporários a longo prazo, estoques, variações diminutivas pagas antecipadamente; Investimentos, Imobilizado e Intangível). No passivo este balanço apresenta quadro principal incluindo na coluna do passivo: Passivo Circulante (obrigações trabalhistas, previdenciárias e assistenciais a pagar de curto prazo, empréstimos e financiamentos a curto prazo, fornecedores e contas a pagar a curto prazo, obrigações fiscais a curto prazo, demais obrigações a curto prazo e provisões) e Passivo não Circulante (obrigações trabalhistas, previdenciárias e assistenciais a pagar de longo prazo, empréstimos e financiamentos a longo prazo, fornecedores e contas a pagar a longo prazo, obrigações fiscais a longo prazo, provisões a longo prazo, demais

## FACULDADE DE CIENCIAS DA ADMINISTRACAO DO LIMOEIRO

obrigações a longo prazo e resultado diferido). No quadro principal na coluna Patrimônio Líquido consta as contas mínimas de Capital Social e Resultados Acumulados. Em quadro específico são evidenciados os ativos e passivos financeiros e permanente, além do saldo patrimonial. Ao final do balanço são evidenciados em quadro próprio as contas do sistema compensado ou de controle com destaque para os atos potenciais dos ativos e passivos. O balanço mostra também quadro próprio com o superávit/déficit financeiro com códigos, descrição e saldos das fontes de recursos. Neste demonstrativo constam colunas com os saldos do exercício anterior possibilitando a comparação de valores. Por fim, o demonstrativo apresenta consistência entre as contas filhas e mães dos grupos de contas.

### **Saldos significativos de Caixa e Equivalentes de Caixa NÃO Disponíveis:**

Não existem saldos significativos de caixa e equivalentes de caixa que não estejam disponíveis para uso imediato por restrições legais ou controle cambial.

### **Ativos imobilizados obtidos a título gratuito:**

Não houve no exercício de 2018 bens recebidos por doação. Caso exista colocar o seguinte histórico. Os bens adquiridos por doação foram mensurados por valor de mercado conforme NBCASP.

### **Transferência de Ativos:**

Não houve transferência de ativos para outras entidades que ensejem registro na entidade de origem.

### **Ativos Intangíveis obtidos a título gratuito:**

Não houve doação de ativos intangíveis no exercício de 2018. Caso exista colocar o seguinte histórico. Os bens adquiridos por doação foram mensurados por valor de mercado conforme NBCASP.

### **Componentes patrimoniais avaliados por critérios distintos:**

Na mensuração dos bens do imobilizado foi utilizado um único critério de mensuração para toda a classe do ativo.

### **Ajustes decorrentes de Omissões e Erros em Anos Anteriores ou de Mudanças de Critérios:**

Não foram feitos ajustes significativos decorrentes de omissão e erros de registro de anos anteriores ou relativos a mudanças de critérios.

### **Detalhamento das Políticas de Ajustes, Depreciação, Amortização e Exaustão:**

Os bens móveis e imóveis adquiridos no exercício foram registrados de forma sintética no patrimônio das entidades do município a custo histórico. Até o fechamento deste balanço o setor de patrimônio não disponibilizou as informações relativas a ajustes, depreciação, amortização e exaustão.

### **Relação de Provisões e Passivos Contingentes:**

Não houve durante o exercício de 2018 relação de provisões a passivos contingentes inerentes ao mesmo fenômeno contábil.

### **Informações de Passivos Contingentes:**

Não foram realizados registros de passivos contingentes que acarretem estimativa de seus efeitos financeiros, indicação de incerteza em relação à periodicidade de saída, bem como da possibilidade de algum reembolso.

### **Informações adicionais (NBC T SP 01 – Item 106):**

Não houve situações relativas a passivos reconhecidos sujeitos a transferência de ativos, ou empréstimos subsidiados, bem como não houve ativos reconhecidos sujeitos a restrições ou recebimentos antecipados em relação a transações sem contraprestação. Não houve registro de passivos perdoados.

## FACULDADE DE CIENCIAS DA ADMINISTRACAO DO LIMOEIRO

### **Probabilidade de Benefícios Econômicos ou Potencial de Serviços (NBC T SP 03 – Item 105):**

Não houve entradas de benefícios econômicos ou potencial de serviços prováveis que se sujeitem a estimativas financeiras de recebimentos.

### **Avaliações Externas de Mensuração de Provisões (NBC T SP 03 – Item 103):**

Não foram realizadas avaliações externa para mensuração das provisões de ordem atuarial pelo Atuário.

### **Teste de Imparidade (*Impairment*) (MCASP 7ª Edição p. 198):**

Não houve a realização de testes de imparidade de ativos com interrupção do poder de geração de caixa.

### **Ganhos e Perdas decorrentes de Baixas no Imobilizado:**

Até o fechamento deste balanço o setor de patrimônio não disponibilizou informações inerentes a ganhos ou perdas decorrentes de baixas no imobilizado.

### **Passivos reconhecidos referentes a Ativos Transferidos (NBC T SP 01 – Item 106):**

Não houve passivos reconhecidos referentes a ativos transferidos.

### **Passivos reconhecidos em relação a Empréstimos Subsidiados (NBC T SP 01 – Item 106):**

Não houve passivos reconhecidos em relação aos empréstimos subsidiados que estão sujeitos a condições sobre os ativos transferidos.

### **Ativos reconhecidos que estão sujeitos a Restrições e a Natureza de tais Restrições (NBC T SP 01 – Item 106):**

Não há ativos reconhecidos que estão sujeitos a restrições.

### **Recebimentos Antecipados em relação a Transações sem Contraprestação (NBC T SP 01 – Item 106):**

Não houve recebimentos antecipados em relação a transações sem contraprestação.

### **Passivos Perdoados (NBC T SP 01 – Item 106):**

O montante relativo a passivos perdoados foi de R\$ 0,00. Especificar quais passivos foram perdoados.

### **Heranças, Presentes e Doações (NBC T SP 01 – Item 107):**

### **Ativos Contingentes (NBC T SP 03 – Item 105):**

Não houve ativos contingentes com entrada de benefícios econômicos ou potenciais de serviços.

## PLANO DE IMPLANTAÇÃO DOS PROCEDIMENTOS CONTÁBEIS PATRIMONIAIS (PIPCP) CONFORME PORTARIA STN Nº 548/2015:

As informações apresentadas nos demonstrativos contábeis com base nos seus elementos constituintes e suas peculiaridades, foram geradas a partir do atendimento aos prazos estabelecidos na adequação dos itens verificados no PIPCP (Plano de Implantação dos Procedimentos Contábeis Patrimoniais), em consonância ao §4º do artigo 1º da Portaria STN nº 548/2015.

PROCEDIMENTOS CONTÁBEIS ORÇAMENTÁRIOS – PARTE I DO MCASP				
Ação	Adoção de Procedimentos Contábeis Orçamentários			
Subação	Produto	Responsável	Prazo Final	Situação Atual

## FACULDADE DE CIENCIAS DA ADMINISTRACAO DO LIMOEIRO

1	Registros contábeis conforme MCASP.	Secretário (a) de Finanças/Fazenda	de 31/12/2017	Concluído
---	-------------------------------------	------------------------------------	---------------	-----------

PROCEDIMENTOS CONTÁBEIS PATRIMONIAIS – PARTE II DO MCASP				
<b>Ação</b>	<b>1. Reconhecimento, mensuração e evidenciação dos créditos oriundos de receitas tributárias e de contribuições (exceto créditos previdenciários), bem como dos respectivos encargos, multas, ajustes para perdas e registro de obrigações relacionadas à repartição de receita.</b>			
<b>Subação</b>	<b>Produto</b>	<b>Responsável</b>	<b>Prazo Final</b>	<b>Situação Atual</b>
	Registros contábeis conforme MCASP.	Secretário (a) de Finanças/Fazenda	01/01/2021	Em andamento
<b>Ação</b>	<b>2. Reconhecimento, mensuração e evidenciação dos créditos previdenciários, bem como dos respectivos encargos, multas e ajustes para perdas.</b>			
<b>Subação</b>	<b>Produto</b>	<b>Responsável</b>	<b>Prazo Final</b>	<b>Situação Atual</b>
	Registros contábeis conforme MCASP.	Secretário (a) de Finanças/Fazenda	01/01/2021	Concluído
<b>Ação</b>	<b>3. Reconhecimento, mensuração e evidenciação dos demais créditos a receber, (exceto créditos tributários, previdenciários e de contribuições a receber), bem como dos respectivos encargos, multas e ajustes para perdas.</b>			
<b>Subação</b>	<b>Produto</b>	<b>Responsável</b>	<b>Prazo Final</b>	<b>Situação Atual</b>
	Registros contábeis conforme MCASP.	Secretário (a) de Finanças/Fazenda	01/01/2018	Concluído
<b>Ação</b>	<b>4. Reconhecimento, mensuração e evidenciação da Dívida Ativa, tributária e não-tributária, e respectivo ajuste para perdas.</b>			
<b>Subação</b>	<b>Produto</b>	<b>Responsável</b>	<b>Prazo Final</b>	<b>Situação Atual</b>
	Registros contábeis conforme MCASP.	Secretário (a) de Finanças/Fazenda	01/01/2018	Concluído
<b>Ação</b>	<b>5. Reconhecimento, mensuração e evidenciação das obrigações e provisões por competência.</b>			
<b>Subação</b>	<b>Produto</b>	<b>Responsável</b>	<b>Prazo Final</b>	<b>Situação Atual</b>
	Registros contábeis conforme MCASP.	Secretário (a) de Finanças/Fazenda	Imediato	Concluído
<b>Ação</b>	<b>6. Evidenciação de ativos e passivos contingentes em contas de controle e em notas explicativas.</b>			
<b>Subação</b>	<b>Produto</b>	<b>Responsável</b>	<b>Prazo Final</b>	<b>Situação Atual</b>
	Registros contábeis conforme MCASP.	Secretário (a) de Finanças/Fazenda	01/01/2020	Em andamento
<b>Ação</b>	<b>7. Reconhecimento, mensuração e evidenciação dos bens móveis e imóveis; respectiva depreciação ou exaustão; reavaliação e redução ao valor recuperável (exceto bens do patrimônio cultural e de infraestrutura).</b>			
<b>Subação</b>	<b>Produto</b>	<b>Responsável</b>	<b>Prazo Final</b>	<b>Situação Atual</b>
	Registros contábeis conforme MCASP.	Secretário (a) de Finanças/Fazenda	01/01/2020	Em andamento
<b>Ação</b>	<b>8. Reconhecimento, mensuração e evidenciação dos bens de infraestrutura; respectiva depreciação, amortização ou exaustão; reavaliação e redução ao valor recuperável.</b>			
<b>Subação</b>	<b>Produto</b>	<b>Responsável</b>	<b>Prazo Final</b>	<b>Situação Atual</b>
	Registros contábeis conforme MCASP.	Secretário (a) de Finanças/Fazenda	01/01/2023	Em andamento

## FACULDADE DE CIÊNCIAS DA ADMINISTRAÇÃO DO LIMOEIRO

<b>Ação</b>	<b>9. Reconhecimento, mensuração e evidenciação dos bens do patrimônio cultural; respectiva depreciação, amortização ou exaustão; reavaliação e redução ao valor recuperável (quando passível de registro segundo IPSAS, NBC TSP e MCASP).</b>			
<b>Subação</b>	<b>Produto</b>	<b>Responsável</b>	<b>Prazo Final</b>	<b>Situação Atual</b>
	Registros contábeis conforme MCASP.	Secretário (a) de Finanças/Fazenda	01/01/2023	Em andamento
<b>Ação</b>	<b>10. Reconhecimento, mensuração e evidenciação das obrigações por competência decorrentes de empréstimos, financiamentos e dívidas contratuais e mobiliárias.</b>			
<b>Subação</b>	<b>Produto</b>	<b>Responsável</b>	<b>Prazo Final</b>	<b>Situação Atual</b>
	Registros contábeis conforme MCASP.	Secretário (a) de Finanças/Fazenda	01/01/2020	Concluído
<b>Ação</b>	<b>11. Reconhecimento, mensuração e evidenciação das obrigações por competência decorrentes de benefícios a empregados (ex.: 13º salário, férias, etc).</b>			
<b>Subação</b>	<b>Produto</b>	<b>Responsável</b>	<b>Prazo Final</b>	<b>Situação Atual</b>
	Registros contábeis conforme MCASP.	Secretário (a) de Finanças/Fazenda	01/01/2018	Concluído
<b>Ação</b>	<b>12. Reconhecimento, mensuração e provisão atuarial do Regime Próprio de Previdência dos Servidores Públicos Cíveis e Militares.</b>			
<b>Subação</b>	<b>Produto</b>	<b>Responsável</b>	<b>Prazo Final</b>	<b>Situação Atual</b>
	Registros contábeis conforme MCASP.	Secretário (a) de Finanças/Fazenda	Imediato	Concluído
<b>Ação</b>	<b>13. Reconhecimento, mensuração e evidenciação das obrigações com fornecedores por competência.</b>			
<b>Subação</b>	<b>Produto</b>	<b>Responsável</b>	<b>Prazo Final</b>	<b>Situação Atual</b>
	Registros contábeis conforme MCASP.	Secretário (a) de Finanças/Fazenda	01/01/2016	Concluído
<b>Ação</b>	<b>14. Reconhecimento, mensuração e evidenciação das demais obrigações por competência.</b>			
<b>Subação</b>	<b>Produto</b>	<b>Responsável</b>	<b>Prazo Final</b>	<b>Situação Atual</b>
	Registros contábeis conforme MCASP.	Secretário (a) de Finanças/Fazenda	A ser definido em ato normativo específico da STN.	Concluído
<b>Ação</b>	<b>15. Reconhecimento, mensuração e evidenciação de softwares, marcas, patentes, licenças e congêneres, classificados como intangível e eventuais amortizações, reavaliações e redução ao valor recuperável.</b>			
<b>Subação</b>	<b>Produto</b>	<b>Responsável</b>	<b>Prazo Final</b>	<b>Situação Atual</b>
	Registros contábeis conforme MCASP.	Secretário (a) de Finanças/Fazenda	01/01/2021	Concluído
<b>Ação</b>	<b>16. Outros ativos intangíveis e eventuais amortizações e reduções a valor recuperável.</b>			
<b>Subação</b>	<b>Produto</b>	<b>Responsável</b>	<b>Prazo Final</b>	<b>Situação Atual</b>
	Registros contábeis conforme MCASP.	Secretário (a) de Finanças/Fazenda	A ser definido em ato normativo específico da STN.	Concluído
<b>Ação</b>	<b>17. Reconhecimento, mensuração e evidenciação dos investimentos permanentes, e respectivos ajustes para perdas e redução ao valor recuperável.</b>			
<b>Subação</b>	<b>Produto</b>	<b>Responsável</b>	<b>Prazo Final</b>	<b>Situação Atual</b>
	Registros contábeis conforme MCASP.	Secretário (a) de Finanças/Fazenda	01/01/2020	Concluído
<b>Ação</b>	<b>18. Reconhecimento, mensuração e evidenciação dos estoques.</b>			
<b>Subação</b>	<b>Produto</b>	<b>Responsável</b>	<b>Prazo Final</b>	<b>Situação Atual</b>

## FACULDADE DE CIÊNCIAS DA ADMINISTRAÇÃO DO LIMOEIRO

	Registros contábeis conforme MCASP.	Secretário (a) de Finanças/Fazenda	01/01/2022	Concluído
<b>Ação</b>	<b>19. Reconhecimento, mensuração e evidenciação dos demais aspectos referentes aos procedimentos patrimoniais estabelecidos nas IPSAS, NBC TSP e MCASP.</b>			
<b>Subação</b>	<b>Produto</b>	<b>Responsável</b>	<b>Prazo Final</b>	<b>Situação Atual</b>
	Registros contábeis conforme MCASP.	Secretário (a) de Finanças/Fazenda	A ser definido em ato normativo específico da STN.	Concluído

<b>PROCEDIMENTOS CONTÁBEIS ESPECÍFICOS – PARTE III DO MCASP</b>				
<b>Ação</b>	<b>Registro de Procedimentos Contábeis Específicos – FUNDEB.</b>			
<b>Subação</b>	<b>Produto</b>	<b>Responsável</b>	<b>Prazo Final</b>	<b>Situação Atual</b>
1	Registros contábeis conforme MCASP.	Secretário (a) de Finanças/Fazenda	Imediato	Concluído
<b>Ação</b>	<b>Registro de Procedimentos Contábeis Específicos – OPERAÇÕES DE CRÉDITO.</b>			
<b>Subação</b>	<b>Produto</b>	<b>Responsável</b>	<b>Prazo Final</b>	<b>Situação Atual</b>
1	Registros contábeis conforme MCASP.	Secretário (a) de Finanças/Fazenda	Imediato	Concluído
<b>Ação</b>	<b>Registro de Procedimentos Contábeis Específicos – REGIME PRÓPRIO DE PREVIDÊNCIA.</b>			
<b>Subação</b>	<b>Produto</b>	<b>Responsável</b>	<b>Prazo Final</b>	<b>Situação Atual</b>
1	Registros contábeis conforme MCASP.	Secretário (a) de Finanças/Fazenda	Imediato	Concluído
<b>Ação</b>	<b>Registro de Procedimentos Contábeis Específicos – DÍVIDA ATIVA.</b>			
<b>Subação</b>	<b>Produto</b>	<b>Responsável</b>	<b>Prazo Final</b>	<b>Situação Atual</b>
1	Registros contábeis conforme MCASP.	Secretário (a) de Finanças/Fazenda	Imediato	Concluído
<b>Ação</b>	<b>Registro de Procedimentos Contábeis Específicos – PRECATÓRIOS.</b>			
<b>Subação</b>	<b>Produto</b>	<b>Responsável</b>	<b>Prazo Final</b>	<b>Situação Atual</b>
1	Registros contábeis conforme MCASP.	Secretário (a) de Finanças/Fazenda	Imediato	Concluído
<b>Ação</b>	<b>Registro de Procedimentos Contábeis Específicos – CONSÓRCIOS.</b>			
<b>Subação</b>	<b>Produto</b>	<b>Responsável</b>	<b>Prazo Final</b>	<b>Situação Atual</b>
1	Registros contábeis conforme MCASP.	Secretário (a) de Finanças/Fazenda	Imediato	Concluído

<b>PLANO DE CONTAS APLICADO AO SETOR PÚBLICO – PARTE IV DO MCASP</b>				
<b>Ação</b>	<b>Adoção de Procedimentos Contábeis Orçamentários</b>			
<b>Subação</b>	<b>Produto</b>	<b>Responsável</b>	<b>Prazo Final</b>	<b>Situação Atual</b>
1	Evidenciação das demonstrações contábeis com a Nova estrutura do MCASP	Secretário (a) de Finanças/Fazenda	Imediato	Concluído

<b>PLANO DE CONTAS APLICADO AO SETOR PÚBLICO – PARTE V DO MCASP</b>				
<b>Ação</b>	<b>Adoção de Procedimentos Contábeis Orçamentários</b>			
<b>Subação</b>	<b>Produto</b>	<b>Responsável</b>	<b>Prazo Final</b>	<b>Situação Atual</b>

## FACULDADE DE CIENCIAS DA ADMINISTRACAO DO LIMOEIRO

1	Evidenciação das demonstrações contábeis com a Nova estrutura do MCASP	Secretário (a) de Finanças/Fazenda	Imediato	Concluído
---	--	------------------------------------	----------	-----------

**LUIZ GONZAGA TAVARES JÚNIOR**  
Gestor – Presidente

**JOSÉ CRISTÓVAM DA SILVA FILHO**  
Contador  
CRC-PE nº 025898/O-0

# Prefeitura Municipal de Limoeiro

Secretaria Municipal de Fazenda

Departamento de Contabilidade

BALANÇO PATRIMONIAL

Balancos Gerais - Exercício de 2018 - Consolidado

Exercício: 2018

ATIVO	Exercício Atual	Exercício Anterior
<b>Ativo Circulante</b>		
1.1.0.0.0.00.00 - Ativo Circulante	18.926.982,91	5.358.522,88
1.1.1.0.0.00.00 - Caixa e Equivalentes de Caixa	16.405.992,15	11.283.533,71
1.1.1.1.0.00.00 - Caixa e Equivalentes de Caixa em Moeda Nacional	16.405.992,15	11.283.533,71
1.1.1.1.1.00.00 - Caixa e Equivalentes de Caixa em Moeda Nacional - Consolidação	16.405.992,15	11.283.533,71
1.1.1.2.1.00.00 - Caixa e Equivalentes de Caixa em Moeda Estrangeira - Consolidação	0,00	7.400,23
1.1.2.0.0.00.00 - Créditos a Curto Prazo	1.873.008,84	0,00
1.1.2.3.5.00.00 - Créditos de Transferências a Receber - Inter OFSS - Município	0,00	11.305,66
1.1.2.6.0.00.00 - Dívida Ativa não Tributaria	1.873.008,84	0,00
1.1.2.6.1.00.00 - Dívida Ativa não Tributaria - Consolidação	379.557,78	0,00
1.1.2.6.2.00.00 - Dívida Ativa Não Tributaria - Intra OFSS	1.493.451,06	0,00
1.1.3.0.0.00.00 - Demais Créditos e Valores a Curto Prazo	640.844,76	5.642.370,88
1.1.3.8.0.00.00 - Outros Créditos a Receber e Valores a Curto Prazo	640.844,76	3.282.433,22
1.1.3.8.1.00.00 - Outros Créditos a Receber e Valores a Curto Prazo - Consolidação	640.844,76	5.642.370,88
1.1.5.0.0.00.00 - Estoques	7.137,16	0,00
1.1.5.6.0.00.00 - Almoxarifado	7.137,16	0,00
1.1.5.6.1.00.00 - Almoxarifado - Consolidação	7.137,16	0,00
<b>Total do Ativo Circulante</b>	<b>18.926.982,91</b>	<b>16.944.700,28</b>
<b>Ativo Não Circulante</b>		
1.2.0.0.0.00.00 - Ativo não Circulante	53.789.355,59	53.900.305,32
1.2.1.0.0.00.00 - Ativo Realizável a Longo Prazo	16.806.278,91	14.748.405,82
1.2.1.1.0.00.00 - Créditos a Longo Prazo	16.806.278,91	16.853.609,76
1.2.1.1.1.00.00 - Créditos a Longo Prazo - Consolidação	12.357.639,98	16.853.609,76
1.2.1.1.1.04.00 - Dívida Ativa Tributaria	9.788.981,91	11.966.949,83
1.2.1.1.1.05.00 - Dívida Ativa não Tributaria	2.568.658,07	7.153.599,84
1.2.1.1.2.00.00 - Créditos a Longo Prazo - Intra OFSS	4.448.638,93	0,00
1.2.1.1.2.05.00 - Dívida Ativa não Tributaria	4.448.638,93	0,00
1.2.3.0.0.00.00 - Imobilizado	36.983.076,68	34.816.504,37
1.2.3.1.0.00.00 - Bens Moveis	10.265.303,83	13.166.508,60
1.2.3.1.1.00.00 - Bens Móveis - Consolidação	10.265.303,83	13.793.705,24
1.2.3.2.0.00.00 - Bens Imóveis	26.725.016,17	21.102.007,93
1.2.3.2.1.00.00 - Bens Imóveis - Consolidação	26.725.016,17	21.191.902,57
1.2.3.8.0.00.00 - (-) Depreciação, Exaustão e Amortização Acumuladas	(7.243,32)	89.904,64
1.2.3.8.1.00.00 - (-) Depreciação, Exaustão e Amortização Acumuladas - Consolidação	(7.243,32)	0,00
1.2.3.8.1.01.00 - (-) Depreciação Acumulada - Bens Móveis	(7.243,32)	0,00
<b>Total do Ativo Não Circulante</b>	<b>53.789.355,59</b>	<b>54.106.287,48</b>
<b>TOTAL DO ATIVO</b>	<b>72.716.338,50</b>	<b>71.050.987,76</b>

# Prefeitura Municipal de Limoeiro

Secretaria Municipal de Fazenda

Departamento de Contabilidade

BALANÇO PATRIMONIAL

Balancos Gerais - Exercício de 2018 - Consolidado

Exercício: 2018

## PASSIVO E PATRIMÔNIO LÍQUIDO

Exercício Atual

Exercício Anterior

### Passivo Circulante

2.1.0.0.0.00.00 - Passivo Circulante	44.939.699,94	34.273.166,43
2.1.1.0.0.00.00 - Obrigações Trabalhistas, Previdenciárias e Assistenciais a Pagar a Curto Prazo	14.035.904,00	9.672.633,50
2.1.1.1.0.00.00 - Pessoal a Pagar	3.985.321,82	2.777.958,47
2.1.1.1.1.00.00 - Pessoal a Pagar - Consolidação	3.985.321,82	2.777.958,47
2.1.1.2.0.00.00 - Benefícios Previdenciários a Pagar	34.687,28	50.366,68
2.1.1.2.1.00.00 - Benefícios Previdenciários a Pagar - Consolidação	34.687,28	51.566,68
2.1.1.3.0.00.00 - Benefícios Assistenciais a Pagar	181.589,48	0,00
2.1.1.3.1.00.00 - Benefícios Assistenciais a Pagar - Consolidação	181.589,48	0,00
2.1.1.4.0.00.00 - Encargos Sociais a Pagar	9.834.305,42	6.844.288,85
2.1.1.4.1.00.00 - Encargos Sociais a Pagar - Consolidação	0,00	7.115.867,19
2.1.1.4.2.00.00 - Encargos Sociais a Pagar - Intra OFSS	8.024.278,08	0,00
2.1.1.4.3.00.00 - Encargos Sociais a Pagar - Inter OFSS - União	1.810.027,34	0,00
2.1.2.0.0.00.00 - Empréstimos e Financiamentos a Curto Prazo	(359.759,22)	548.609,07
2.1.2.1.0.00.00 - Empréstimos a Curto Prazo - Interno	(359.759,22)	432.222,88
2.1.2.1.1.00.00 - Empréstimos a Curto Prazo - Interno - Consolidação	0,00	432.222,88
2.1.2.1.5.00.00 - Empréstimos a Curto Prazo - Interno - Inter OFSS - Município	(359.759,22)	0,00
2.1.2.5.0.00.00 - Juros e Encargos a Pagar de Empréstimos e Financiamentos a Curto Prazo - Interno	0,00	100.000,00
2.1.2.5.1.00.00 - Juros e Encargos a Pagar de Empréstimos e Financiamentos a Curto Prazo - Interno - Consolidação	0,00	100.000,00
2.1.2.6.0.00.00 - Juros e Encargos a Pagar de Empréstimos e Financiamentos a Curto Prazo - Externo	0,00	16.466,69
2.1.2.6.1.00.00 - Juros e Encargos a Pagar de Empréstimos e Financiamentos a Curto Prazo - Externo - Consolidação	0,00	16.466,69
2.1.3.0.0.00.00 - Fornecedores e Contas a Pagar a Curto Prazo	17.866.949,40	15.459.389,21
2.1.3.1.0.00.00 - Fornecedores e Contas a Pagar Nacionais a Curto Prazo	17.866.949,40	15.459.389,21
2.1.3.1.1.00.00 - Fornecedores e Contas a Pagar Nacionais a Curto Prazo - Consolidação	17.866.949,40	15.501.666,61
2.1.4.0.0.00.00 - Obrigações Fiscais a Curto Prazo	0,00	18.089,49
2.1.4.1.0.00.00 - Obrigações Fiscais a Curto Prazo com a União	0,00	18.089,49
2.1.4.1.1.00.00 - Obrigações Fiscais a Curto Prazo com a União - Consolidação	0,00	18.089,49
2.1.8.0.0.00.00 - Demais Obrigações a Curto Prazo	13.396.605,76	6.748.607,86
2.1.8.8.0.00.00 - Valores Restituíveis	13.355.589,83	6.748.607,86
2.1.8.8.1.00.00 - Valores Restituíveis - Consolidação	13.355.589,83	6.988.104,59
2.1.8.9.0.00.00 - Outras Obrigações a Curto Prazo	41.015,93	1.729.202,20
2.1.8.9.1.00.00 - Outras Obrigações a Curto Prazo - Consolidação	27.415,93	1.729.202,20
2.1.8.9.2.00.00 - Outras Obrigações a Curto Prazo - Intra OFSS	13.600,00	0,00
<b>Total do Passivo Circulante</b>	<b>44.939.699,94</b>	<b>34.731.166,30</b>

# Prefeitura Municipal de Limoeiro

Secretaria Municipal de Fazenda

Departamento de Contabilidade

**BALANÇO PATRIMONIAL**

Balanços Gerais - Exercício de 2018 - Consolidado

Exercício: 2018

## Passivo Não Circulante

2.2.0.0.0.00.00 - Passivo não-Circulante	25.560.492,68	9.034.645,72
2.2.1.0.0.00.00 - Obrigações Trabalhistas, Previdenciárias e Assistenciais a Pagar a Longo Prazo	7.860.707,81	9.034.645,72
2.2.1.4.0.00.00 - Encargos Sociais a Pagar	7.860.707,81	9.034.645,72
2.2.1.4.1.00.00 - Encargos Sociais a Pagar - Consolidação	0,00	9.034.645,72
2.2.1.4.3.00.00 - Encargos Sociais a Pagar - Inter OFSS - União	7.860.707,81	0,00
2.2.7.0.0.00.00 - Provisões a Longo Prazo	17.699.784,87	379.881.505,49
2.2.7.2.0.00.00 - Provisões Matemáticas Previdenciárias a Longo Prazo	17.699.784,87	23.040.444,55
2.2.7.2.1.00.00 - Provisões Matemáticas Previdenciárias a Longo Prazo - Consolidação	17.699.784,87	379.881.505,49
2.2.7.2.1.01.00 - Plano Financeiro - Provisões de Benefícios Concedidos	188.641.645,96	21.016.005,53
2.2.7.2.1.02.00 - Plano Financeiro - Provisões de Benefícios a Conceder	334.921.628,50	337.138.623,77
2.2.7.2.1.03.00 - Plano Previdenciário - Provisões de Benefícios Concedidos	18.494.437,15	0,00
2.2.7.2.1.05.00 - Plano Previdenciário - Plano de Amortização	(524.357.926,74)	(1.313.500,56)
2.2.7.9.0.00.00 - Outras Provisões a Longo Prazo	0,00	23.040.444,55
2.2.7.9.1.00.00 - Outras Provisões a Longo Prazo - Consolidação	0,00	23.040.444,55
<b>Total do Passivo Não Circulante</b>	<b>25.560.492,68</b>	<b>388.916.241,21</b>

## Patrimônio Líquido

2.3.0.0.0.00.00 - Patrimônio Líquido	2.216.145,88	(13.193.807,17)
2.3.7.0.0.00.00 - Resultados Acumulados	2.216.145,88	(354.954.507,12)
2.3.7.1.0.00.00 - Superávits ou Déficits Acumulados	2.216.145,88	(355.122.672,86)
2.3.7.1.1.00.00 - Superávits ou Déficits Acumulados - Consolidação	(66.011.977,11)	(355.122.672,86)
2.3.7.1.1.01.00 - Superávits ou Déficits do Exercício	(98.980.691,70)	(18.006.782,51)
2.3.7.1.1.02.00 - Superávits ou Déficits de Exercícios Anteriores	27.806.066,82	(334.757.720,98)
2.3.7.1.1.03.00 - Ajustes de Exercícios Anteriores	5.162.647,77	0,00
2.3.7.1.2.00.00 - Superávits ou Déficits Acumulados - Intra OFSS	(5.261.644,79)	0,00
2.3.7.1.2.01.00 - Superávits ou Déficits do Exercício	(4.569.964,61)	0,00
2.3.7.1.2.02.00 - Superávits ou Déficits de Exercícios Anteriores	(2.874.400,83)	0,00
2.3.7.1.2.03.00 - Ajustes de Exercícios Anteriores	2.182.720,65	0,00
2.3.7.1.3.00.00 - Superávits ou Déficits Acumulados - Inter OFSS - União	36.330.130,83	0,00
2.3.7.1.3.01.00 - Superávits ou Déficits do Exercício	45.387.353,91	0,00
2.3.7.1.3.02.00 - Superávits ou Déficits de Exercícios Anteriores	(9.057.223,08)	0,00
2.3.7.1.4.00.00 - Superávits ou Déficits Acumulados - Inter OFSS - Estado	37.591.929,57	0,00
2.3.7.1.4.01.00 - Superávits ou Déficits do Exercício	37.591.929,57	0,00
2.3.7.1.5.00.00 - Superávits ou Déficits Acumulados - Inter OFSS - Município	(432.292,62)	168.105,74
2.3.7.1.5.01.00 - Superávits ou Déficits do Exercício	0,00	168.105,74
2.3.7.1.5.02.00 - Superávits ou Déficits de Exercícios Anteriores	(432.292,38)	0,00
2.3.7.1.5.03.00 - Ajustes de Exercícios Anteriores	(0,24)	0,00
<b>Total do Patrimônio Líquido</b>	<b>2.216.145,88</b>	<b>(352.596.406,75)</b>

## TOTAL DO PASSIVO E PATRIMÔNIO LÍQUIDO

**72.716.338,50**                      **71.050.987,76**

**Prefeitura Municipal de Limoeiro**  
Secretaria Municipal de Fazenda  
Departamento de Contabilidade  
**BALANÇO PATRIMONIAL**  
Balancos Gerais - Exercício de 2018 - Consolidado

Exercício: 2018

Documento Assinado Digitalmente por: JOAO LUIS FERREIRA FILHO  
Assinse em: <https://etce.tce.pe.gov.br/epp/validaDoc.seam> Código do documento: 49620945-4448-40277-8033-245206/73280

\_\_\_\_\_  
José Cristovam da Silva Filho  
Contador CRC/PE 025898/O-0

\_\_\_\_\_  
JOSÉ EDSON DE FRANÇA  
NASCIMENTO JÚNIOR  
Secretário

\_\_\_\_\_  
João Luís Ferreira Filho  
Prefeito

# Prefeitura Municipal de Limoeiro

Secretaria Municipal de Fazenda

Departamento de Contabilidade

BALANÇO PATRIMONIAL - QUADRO DO SUPERÁVIT / DÉFICIT FINANCEIRO (Lei nº 4.320/1964)

Balancos Gerais - Exercício de 2018 - Consolidado

Documento Assinado Digitalmente  
Acesse em: <https://eic.pe.gov.br/epi/validador>  
Documento: eb67c345-d1b8-4ec7-86c3-ecf5c515d290

		Exercício Atual	Exercício Anterior
<b>Fontes de Recursos</b>			
1	Recursos Ordinários	(64.064.943,19)	(12.077.690,02)
104	Programa Nacional de Apoio ao Transporte Escolar - PNATE	(2.573.976,37)	0,00
11	Receita de Impostos e de Transferência de Impostos - Saúde	16.410.814,35	0,00
12	Recursos de Convênios - Municipal/Outros	(203.295,28)	0,00
13	Contribuição para o RPPS (patronal, servidores e comp. financeira)	(3.196.073,17)	0,00
19	Complementação da União - 60%	(5.847.722,72)	0,00
2	Outros	(1.579.542,02)	(9.000,00)
24	Complementação da União - 60%	(329.673,29)	0,00
30	Complementação da União - 40%	909.225,12	0,00
38	Salário Educação	(291.954,37)	0,00
40	Transferência de Recursos do FNDE	(790.471,78)	0,00
42	Recursos de Convênios - Educação*	(1.316.361,69)	0,00
43	Piso de Atenção Básica Fixo (PAB Fixo)	(13.352.877,04)	0,00
8	Recursos Próprios - Educação Infantil (Creche)	9.132.163,14	0,00
85	Recursos de Convênios - Saúde*	(198.551,82)	0,00
86	Apoio a Pessoa Idosa - API 25	(2.439.253,03)	0,00
<b>Total das Fontes de Recursos</b>		<b>(69.732.493,16)</b>	<b>(12.086.690,02)</b>

José Cristovam da Silva Filho  
Contador CRC/PE 025898/O-0

JOSÉ EDSON DE FRANÇA  
NASCIMENTO JÚNIOR  
Secretário

João Luís Ferreira Filho  
Prefeito

# Prefeitura Municipal de Limoeiro

Secretaria Municipal de Fazenda

Departamento de Contabilidade

## BALANÇO PATRIMONIAL - QUADRO DOS ATIVOS E PASSIVOS FINANCEIROS E PERMANENTES - POR CONTA PCASP

Balanços Gerais - Exercício de 2018 - Consolidado

Documento Assinado Digitalmente por: [Nome] - CPF: [Número] - Assinatura: [Assinatura] - Data: [Data] - Hora: [Hora] - Endereço: [Endereço] - Assinatura: [Assinatura] - Data: [Data] - Hora: [Hora] - Endereço: [Endereço] - Assinatura: [Assinatura] - Data: [Data] - Hora: [Hora] - Endereço: [Endereço]

Conta		Atributo S/F	Exercício Atual	Exercício Anterior
1.1.1.1.1.01.01	CAIXA	F	500,00	0,00
1.1.1.1.1.06.01	BANCOS CONTA MOVIMENTO – RPPS	F	39.475,13	0,00
1.1.1.1.1.19.01	BANCOS CONTA MOVIMENTO - DEMAIS CONTAS	F	9.204.003,71	0,00
1.1.1.1.1.19.01	BANCOS CONTA MOVIMENTO - DEMAIS CONTAS	F	338.374,50	0,00
1.1.1.1.1.19.01	BANCOS CONTA MOVIMENTO - DEMAIS CONTAS	F	1.447.377,92	0,00
1.1.1.1.1.19.01	BANCOS CONTA MOVIMENTO - DEMAIS CONTAS	F	2.553,12	0,00
1.1.1.1.1.19.01	BANCOS CONTA MOVIMENTO - DEMAIS CONTAS	F	40.042,46	0,00
1.1.1.1.1.19.01	BANCOS CONTA MOVIMENTO - DEMAIS CONTAS	F	5.333.665,31	0,00
1.1.3.8.1.08.01	CRÉDITOS A RECEBER POR REEMBOLSO DE SALÁRIO FAMÍLIA PAGO	F	(4.339,14)	0,00
1.1.3.8.1.08.01	CRÉDITOS A RECEBER POR REEMBOLSO DE SALÁRIO FAMÍLIA PAGO	F	(8.119,55)	0,00
1.1.3.8.1.09.01	CRÉDITOS A RECEBER POR REEMBOLSO DE SALÁRIO MATERNIDADE PAGO	F	(1.017,42)	0,00
1.1.2.6.1.01.01	DÍVIDA ATIVA NÃO TRIBUTÁRIA	P	379.557,78	0,00
1.1.2.6.2.01.01	DÍVIDA ATIVA NÃO TRIBUTÁRIA	P	1.493.451,06	0,00
1.1.3.8.1.99.01	OUTROS CRÉDITOS A RECEBER E VALORES DE CURTO PRAZO	P	654.320,87	0,00
1.1.5.6.1.01.01	MATERIAL DE CONSUMO	P	1.702,02	0,00
1.1.5.6.1.07.01	MATERIAL DE EXPEDIENTE	P	5.435,14	0,00
1.2.1.1.1.04.01	CRÉDITOS NÃO PREVIDENCIÁRIOS INSCRITOS	P	9.788.981,91	0,00
1.2.1.1.1.05.01	DÍVIDA ATIVA NÃO TRIBUTÁRIA	P	517.500,42	0,00
1.2.1.1.1.05.01	DÍVIDA ATIVA NÃO TRIBUTÁRIA	P	2.051.157,65	0,00
1.2.1.1.2.05.01	DÍVIDA ATIVA NÃO TRIBUTÁRIA	P	862.256,68	0,00
1.2.1.1.2.05.01	DÍVIDA ATIVA NÃO TRIBUTÁRIA	P	3.586.382,25	0,00
1.2.3.1.1.01.99	OUTRAS MÁQUINAS, APARELHOS, EQUIPAMENTOS E FERRAMENTAS	P	1.195,84	0,00
1.2.3.1.1.03.02	MÁQUINAS E UTENSÍLIOS DE ESCRITÓRIO	P	800,00	0,00
1.2.3.1.1.05.03	VEÍCULOS DE TRACÇÃO MECÂNICA	P	83.000,00	0,00
1.2.3.1.1.10.01	SEMOVENTES	P	(106.885,38)	0,00
1.2.3.1.1.99.99	OUTROS BENS MÓVEIS	P	38.308,72	0,00
1.2.3.1.1.99.99	OUTROS BENS MÓVEIS	P	84.400,80	0,00
1.2.3.1.1.99.99	OUTROS BENS MÓVEIS	P	9.355.215,40	0,00
1.2.3.1.1.99.99	OUTROS BENS MÓVEIS	P	588.623,50	0,00
1.2.3.1.1.99.99	OUTROS BENS MÓVEIS	P	220.644,95	0,00
1.2.3.2.1.01.98	OUTROS BENS IMÓVEIS DE USO ESPECIAL	P	7.960.843,43	0,00
1.2.3.2.1.01.98	OUTROS BENS IMÓVEIS DE USO ESPECIAL	P	17.378.463,88	0,00
1.2.3.2.1.01.98	OUTROS BENS IMÓVEIS DE USO ESPECIAL	P	89.934,64	0,00
1.2.3.2.1.01.98	OUTROS BENS IMÓVEIS DE USO ESPECIAL	P	10.316,00	0,00
1.2.3.2.1.06.01	OBRAS EM ANDAMENTO	P	270.498,40	0,00
1.2.3.2.1.06.01	OBRAS EM ANDAMENTO	P	97.223,06	0,00
1.2.3.2.1.06.01	OBRAS EM ANDAMENTO	P	905.094,16	0,00
1.2.3.2.1.06.01	OBRAS EM ANDAMENTO	P	12.642,60	0,00

# Prefeitura Municipal de Limoeiro

Secretaria Municipal de Fazenda

Departamento de Contabilidade

## BALANÇO PATRIMONIAL - QUADRO DOS ATIVOS E PASSIVOS FINANCEIROS E PERMANENTES - POR CONTA PCASP

Balanços Gerais - Exercício de 2018 - Consolidado

Conta		Atributo S/F	Exercício Atual	Exercício Anterior
2.1.2.1.5.02.01	FORNECEDORES A CURTO PRAZO DO EXERCÍCIO	P	(11.421,82)	0,00
2.2.1.4.3.01.01	FORNECEDORES A CURTO PRAZO DO EXERCÍCIO	P	7.860.707,81	0,00
2.2.7.2.1.01.01	APOSENTADORIAS/PENSÕES/OUTROS BENEFÍCIOS CONCEDIDOS DO PLANO FINANCEIRO DO RPPS	P	188.641.645,96	0,00
2.2.7.2.1.02.01	APOSENTADORIAS/PENSÕES/OUTROS BENEFÍCIOS A CONCEDER DO PLANO FINANCEIRO DO RPPS	P	334.921.628,50	0,00
2.2.7.2.1.03.01	APOSENTADORIAS/PENSÕES/OUTROS BENEFÍCIOS CONCEDIDOS DO PLANO PREVIDENCIÁRIO DO RPP	P	18.494.437,15	0,00
2.2.7.2.1.05.98	(-) OUTROS CRÉDITOS DO PLANO DE AMORTIZAÇÃO	P	(7.162.972,87)	0,00
2.2.7.2.1.05.98	(-) OUTROS CRÉDITOS DO PLANO DE AMORTIZAÇÃO	P	(517.194.953,87)	0,00
<b>Ativo Financeiro (I):</b>			<b>16.392.516,04</b>	<b>0,00</b>
<b>Passivo Financeiro (III):</b>			<b>45.299.459,16</b>	<b>0,00</b>
<b>Restos a Pagar Não Processados (V):</b>			<b>40.825.550,04</b>	<b>0,00</b>
<b>Superávit Financeiro (VI):</b>			<b>(69.732.493,16)</b>	<b>0,00</b>
<b>Ativo Permanente (II):</b>			<b>56.323.822,46</b>	<b>0,00</b>
<b>Passivo Permanente (IV):</b>			<b>25.200.733,46</b>	<b>0,00</b>

José Cristovam da Silva Filho  
Contador CRC/PE 025898/O-0

JOSÉ EDSON DE FRANÇA  
NASCIMENTO JÚNIOR  
Secretário

João Luís Ferreira Filho  
Prefeito

Documento Assinado em 09/01/2019 por João Luís Ferreira Filho  
Acesse em: <https://receita.economia.gov.br/ppp/validarDoc> documento: eb67c345-d1b8-4ec7-86c3-ccf5c515d290

# Fundo Municipal de Saúde de Limoeiro

Secretaria Municipal de Saúde

Setor de Contabilidade

## Relatório Geral de Restos a Pagar detalhando Processados e Não Processados

Período: 01/01/2019 até 31/12/2019

Código	Nº do Empenho	Favorecido	Data	Valores Processados					Valores Não Processados					Total	
				Inscritos / Saldo Inicial do Período	Cancelados	Pagos	Anulados	Saldo a Pagar	Inscritos / Saldo Inicial do Período	Cancelados	Pagos	Anulados	Saldo a Pagar	Inscritos	Saldo a Pagar
<b>Exercício de 2018</b>				<b>1.549.939,77</b>	<b>0,00</b>	<b>1.347.525,11</b>	<b>0,00</b>	<b>202.414,66</b>	<b>58.333,25</b>	<b>0,00</b>	<b>1.030,50</b>	<b>0,00</b>	<b>57.302,75</b>	<b>1.608.273,02</b>	<b>259.717,77</b>
322	63	CELPE - COMPANHIA ENERGÉTICA PERNAMBUCO	DE 02/01/2018	49,82	0,00	0,00	0,00	49,82	0,00	0,00	0,00	0,00	0,00	49,82	49,82
323	65	COMPANHIA PERNAMBUCANA SANEAMENTO-COMPESA	DE 02/01/2018	138,03	0,00	138,03	0,00	0,00	0,00	0,00	0,00	0,00	0,00	138,03	0,00
584	92	J. J. COMERCIO DE PRODUTOS	02/01/2018	297,58	0,00	0,00	0,00	297,58	0,00	0,00	0,00	0,00	0,00	297,58	297,58
273	242	FUNDO MUNICIPAL DE SAÚDE LIMOEIRO	DE 02/01/2018	1.240,20	0,00	0,00	0,00	1.240,20	0,00	0,00	0,00	0,00	0,00	1.240,20	1.240,20
276	309	LIMOPREV-FUNDO PREVIDENCIÁRIO MUNICÍPIO DE LIMO	DO 02/01/2018	562,86	0,00	0,00	0,00	562,86	2.031,18	0,00	0,00	0,00	2.031,18	2.594,04	2.594,04
277	310	LIMOPREV-FUNDO PREVIDENCIÁRIO MUNICÍPIO DE LIMO	DO 02/01/2018	2.117,43	0,00	0,00	0,00	2.117,43	3.154,53	0,00	0,00	0,00	3.154,53	5.271,96	5.271,96
278	314	LIMOPREV-FUNDO PREVIDENCIÁRIO MUNICÍPIO DE LIMO	DO 02/01/2018	4.224,67	0,00	0,00	0,00	4.224,67	9.169,05	0,00	0,00	0,00	9.169,05	13.393,72	13.393,72
583	315	LIMOPREV-FUNDO PREVIDENCIÁRIO MUNICÍPIO DE LIMO	DO 02/01/2018	4.864,14	0,00	0,00	0,00	4.864,14	9.483,72	0,00	0,00	0,00	9.483,72	14.347,86	14.347,86
279	316	LIMOPREV-FUNDO PREVIDENCIÁRIO MUNICÍPIO DE LIMO	DO 02/01/2018	1.042,65	0,00	0,00	0,00	1.042,65	3.840,30	0,00	0,00	0,00	3.840,30	4.882,95	4.882,95
575	317	LIMOPREV-FUNDO PREVIDENCIÁRIO MUNICÍPIO DE LIMO	DO 02/01/2018	1.501,29	0,00	0,00	0,00	1.501,29	1.671,47	0,00	0,00	0,00	1.671,47	3.172,76	3.172,76
280	318	LIMOPREV-FUNDO PREVIDENCIÁRIO MUNICÍPIO DE LIMO	DO 02/01/2018	12.124,61	0,00	0,00	0,00	12.124,61	24.402,85	0,00	0,00	0,00	24.402,85	36.527,46	36.527,46
378	369	MARIA DAS GRAÇAS DIAS DE ALMEIDA ANTONIO	02/01/2018	1.745,00	0,00	0,00	0,00	1.745,00	0,00	0,00	0,00	0,00	0,00	1.745,00	1.745,00
585	382	ELIAS F. RAMOS ME	12/01/2018	670,00	0,00	670,00	0,00	0,00	0,00	0,00	0,00	0,00	0,00	670,00	0,00
324	511	BANCO DO BRASIL	12/01/2018	347,60	0,00	0,00	0,00	347,60	0,00	0,00	0,00	0,00	0,00	347,60	347,60
325	701	AUDITE CONSULTORES LTDA EPP	01/03/2018	1.600,00	0,00	0,00	0,00	1.600,00	0,00	0,00	0,00	0,00	0,00	1.600,00	1.600,00
599	756	I.N.S.S.- INSTITUTO NACIONAL SEGURIDADE SOCIAL	DE 01/03/2018	18.114,61	0,00	18.114,61	0,00	0,00	0,00	0,00	0,00	0,00	0,00	18.114,61	0,00
569	757	I.N.S.S.- INSTITUTO NACIONAL SEGURIDADE SOCIAL	DE 01/03/2018	75.312,43	0,00	75.312,43	0,00	0,00	29,90	0,00	29,90	0,00	0,00	75.342,33	0,00
385	758	I.N.S.S.- INSTITUTO NACIONAL SEGURIDADE SOCIAL	DE 01/03/2018	427.842,50	0,00	427.842,50	0,00	0,00	0,60	0,00	0,60	0,00	0,00	427.843,10	0,00
517	759	I.N.S.S.- INSTITUTO NACIONAL SEGURIDADE SOCIAL	DE 01/03/2018	48.646,31	0,00	48.646,31	0,00	0,00	0,00	0,00	0,00	0,00	0,00	48.646,31	0,00
381	763	I.N.S.S.- INSTITUTO NACIONAL SEGURIDADE SOCIAL	DE 01/03/2018	20.021,23	0,00	20.021,23	0,00	0,00	0,00	0,00	0,00	0,00	0,00	20.021,23	0,00
587	765	I.N.S.S.- INSTITUTO NACIONAL SEGURIDADE SOCIAL	DE 01/03/2018	21.629,89	0,00	21.629,89	0,00	0,00	0,00	0,00	0,00	0,00	0,00	21.629,89	0,00
444	767	I.N.S.S.- INSTITUTO NACIONAL SEGURIDADE SOCIAL	DE 01/03/2018	93.124,14	0,00	93.124,14	0,00	0,00	0,00	0,00	0,00	0,00	0,00	93.124,14	0,00
573	773	I.N.S.S.- INSTITUTO NACIONAL SEGURIDADE SOCIAL	DE 01/03/2018	12.103,08	0,00	12.103,08	0,00	0,00	0,00	0,00	0,00	0,00	0,00	12.103,08	0,00
448	775	I.N.S.S.- INSTITUTO NACIONAL SEGURIDADE SOCIAL	DE 01/03/2018	22.172,79	0,00	22.172,79	0,00	0,00	0,00	0,00	0,00	0,00	0,00	22.172,79	0,00
449	778	I.N.S.S.- INSTITUTO NACIONAL SEGURIDADE SOCIAL	DE 01/03/2018	29.476,80	0,00	29.476,80	0,00	0,00	0,00	0,00	0,00	0,00	0,00	29.476,80	0,00
518	780	I.N.S.S.- INSTITUTO NACIONAL SEGURIDADE SOCIAL	DE 01/03/2018	28.671,35	0,00	28.671,35	0,00	0,00	0,00	0,00	0,00	0,00	0,00	28.671,35	0,00
326	819	AGRESTE SEGURANÇA ELETRONICA LTDA ME	13/03/2018	6.962,00	0,00	6.962,00	0,00	0,00	0,00	0,00	0,00	0,00	0,00	6.962,00	0,00
327	863	MARQUES CONSULT DIGITALIZAÇÃO DADOS LTDA ME	DE 13/03/2018	8.500,00	0,00	0,00	0,00	8.500,00	0,00	0,00	0,00	0,00	0,00	8.500,00	8.500,00
422	1017	MEDVIDA DIST. DE MED. HOSP. EIRELI ME	02/04/2018	3.600,00	0,00	3.600,00	0,00	0,00	0,00	0,00	0,00	0,00	0,00	3.600,00	0,00
423	1018	MEDVIDA DIST. DE MED. HOSP. EIRELI ME	02/04/2018	3.173,00	0,00	3.173,00	0,00	0,00	0,00	0,00	0,00	0,00	0,00	3.173,00	0,00
328	1025	AUDITE CONSULTORES LTDA EPP	09/04/2018	1.600,00	0,00	0,00	0,00	1.600,00	0,00	0,00	0,00	0,00	0,00	1.600,00	1.600,00
576	1026	MEDVIDA DIST. DE MED. HOSP. EIRELI ME	09/04/2018	271,04	0,00	271,04	0,00	0,00	0,00	0,00	0,00	0,00	0,00	271,04	0,00
329	1044	BANCO SANTANDER S.A.	09/04/2018	0,00	0,00	0,00	0,00	0,00	300,00	0,00	0,00	0,00	300,00	300,00	300,00

Documento Assinado Digitalmente por: JOAO LUIS FERREIRA FILHO

# Fundo Municipal de Saúde de Limoeiro

Secretaria Municipal de Saúde

Setor de Contabilidade

## Relatório Geral de Restos a Pagar detalhando Processados e Não Processados

Período: 01/01/2019 até 31/12/2019

Código	Nº do Empenho	Favorecido	Data	Valores Processados					Valores Não Processados					Total	
				Inscritos / Saldo Inicial do Período	Cancelados	Pagos	Anulados	Saldo a Pagar	Inscritos / Saldo Inicial do Período	Cancelados	Pagos	Anulados	Saldo a Pagar	Inscritos	Saldo a Pagar
<b>Exercício de 2018</b>				<b>1.549.939,77</b>	<b>0,00</b>	<b>1.347.525,11</b>	<b>0,00</b>	<b>202.414,66</b>	<b>58.333,25</b>	<b>0,00</b>	<b>1.030,50</b>	<b>0,00</b>	<b>57.302,75</b>	<b>1.608.273,02</b>	<b>259.717,41</b>
330	1219	AUDITE CONSULTORES LTDA EPP	02/05/2018	1.600,00	0,00	0,00	0,00	1.600,00	0,00	0,00	0,00	0,00	0,00	1.600,00	1.600,00
468	1397	INSTITUTO NAC. DE EDUC., MEIO AMB., SAÚDE, TRABALH	06/06/2018	7.950,00	0,00	0,00	0,00	7.950,00	0,00	0,00	0,00	0,00	0,00	7.950,00	7.950,00
424	1400	AFS COM DE PROD FARMACEUTICOS EIRELI-ME	06/06/2018	42.528,80	0,00	42.528,80	0,00	0,00	0,00	0,00	0,00	0,00	0,00	42.528,80	42.528,80
469	1484	CIFOL - CONSULTORIO INTEGRADO EM FONOAUDIOLOGIA LT	06/06/2018	1.813,90	0,00	1.813,90	0,00	0,00	0,00	0,00	0,00	0,00	0,00	1.813,90	1.813,90
331	1612	AGRESTE SEGURANÇA ELETRONICA ME	20/07/2018	6.962,00	0,00	6.962,00	0,00	0,00	0,00	0,00	0,00	0,00	0,00	6.962,00	6.962,00
332	1648	AUDITE CONSULTORES LTDA EPP	01/08/2018	1.600,00	0,00	0,00	0,00	1.600,00	0,00	0,00	0,00	0,00	0,00	1.600,00	1.600,00
270	1692	LAGEAN COMÉRCIO E REPRESENTAÇÃO LTDA	10/08/2018	2.280,00	0,00	2.280,00	0,00	0,00	0,00	0,00	0,00	0,00	0,00	2.280,00	2.280,00
333	1731	JOSE CRISTOVAM DA SILVA FILHO ASSESSORIA E CONSULT-AC PUBLICA-ASSESSORIA E CONSU	23/08/2018	8.400,00	0,00	8.400,00	0,00	0,00	0,00	0,00	0,00	0,00	0,00	8.400,00	8.400,00
334	1742	AGRESTE SEGURANÇA ELETRONICA ME	27/08/2018	6.962,00	0,00	6.962,00	0,00	0,00	0,00	0,00	0,00	0,00	0,00	6.962,00	6.962,00
281	1780	JOÃO ALVES DE MOURA	31/08/2018	100,00	0,00	0,00	0,00	100,00	0,00	0,00	0,00	0,00	0,00	100,00	100,00
571	1782	FUNDO MUNICIPAL DE SAÚDE LIMOEIRO	30/08/2018	90,51	0,00	0,00	0,00	90,51	0,00	0,00	0,00	0,00	0,00	90,51	90,51
335	1784	BANCO DO BRASIL	31/08/2018	0,00	0,00	0,00	0,00	0,00	1.489,15	0,00	0,00	0,00	1.489,15	1.489,15	1.489,15
336	1785	CAIXA ECONÔMICA FEDERAL	31/08/2018	28,50	0,00	0,00	0,00	28,50	260,50	0,00	0,00	0,00	260,50	289,00	289,00
337	1798	ERIKSON RONNEY PEDROZA DA SILVA	03/09/2018	0,00	0,00	0,00	0,00	0,00	1.500,00	0,00	0,00	0,00	1.500,00	1.500,00	1.500,00
338	1948	AGRESTE SEGURANÇA ELETRONICA ME	26/09/2018	6.962,00	0,00	6.962,00	0,00	0,00	0,00	0,00	0,00	0,00	0,00	6.962,00	6.962,00
339	1961	JOSE EGIDIO CRISOSTOMO DA ROCHA	27/09/2018	4.300,00	0,00	4.300,00	0,00	0,00	0,00	0,00	0,00	0,00	0,00	4.300,00	4.300,00
379	1963	ROBERTO HAMILTON DE CARVALHO BEZERRA	27/09/2018	6.666,66	0,00	0,00	0,00	6.666,66	0,00	0,00	0,00	0,00	0,00	6.666,66	6.666,66
577	1999	CELPE - COMPANHIA ENERGÉTICA PERNAMBUCO	27/09/2018	2.272,82	0,00	0,00	0,00	2.272,82	0,00	0,00	0,00	0,00	0,00	2.272,82	2.272,82
340	2005	CELPE - COMPANHIA ENERGÉTICA PERNAMBUCO	27/09/2018	4.237,95	0,00	4.237,95	0,00	0,00	0,00	0,00	0,00	0,00	0,00	4.237,95	4.237,95
589	2007	CELPE - COMPANHIA ENERGÉTICA PERNAMBUCO	27/09/2018	243,50	0,00	0,00	0,00	243,50	0,00	0,00	0,00	0,00	0,00	243,50	243,50
578	2013	TELEMAR NORTE LESTE S/A-OI FIXO	27/09/2018	17,84	0,00	17,84	0,00	0,00	0,00	0,00	0,00	0,00	0,00	17,84	17,84
341	2054	JOSE CRISTOVAM DA SILVA FILHO ASSESSORIA E CONSULT-AC PUBLICA-ASSESSORIA E CONSU	05/10/2018	3.000,00	0,00	3.000,00	0,00	0,00	0,00	0,00	0,00	0,00	0,00	3.000,00	3.000,00
342	2056	JOSE CRISTOVAM DA SILVA FILHO ASSESSORIA E CONSULT-AC PUBLICA-ASSESSORIA E CONSU	05/10/2018	4.200,00	0,00	4.200,00	0,00	0,00	0,00	0,00	0,00	0,00	0,00	4.200,00	4.200,00
343	2057	JOSE CRISTOVAM DA SILVA FILHO ASSESSORIA E CONSULT-AC PUBLICA-ASSESSORIA E CONSU	05/10/2018	4.200,00	0,00	4.200,00	0,00	0,00	0,00	0,00	0,00	0,00	0,00	4.200,00	4.200,00
545	2090	JOSIVALDO DA SILVA	10/10/2018	0,80	0,00	0,00	0,00	0,80	0,00	0,00	0,00	0,00	0,00	0,80	0,80
453	2177	FIXAR DISTRIBUIDORA	19/10/2018	6.554,45	0,00	6.554,45	0,00	0,00	0,00	0,00	0,00	0,00	0,00	6.554,45	6.554,45
454	2178	FIXAR DISTRIBUIDORA	19/10/2018	1.990,35	0,00	1.990,35	0,00	0,00	0,00	0,00	0,00	0,00	0,00	1.990,35	1.990,35
455	2179	FIXAR DISTRIBUIDORA	19/10/2018	292,50	0,00	292,50	0,00	0,00	0,00	0,00	0,00	0,00	0,00	292,50	292,50
344	2182	AGRESTE RADIODIFUSAO LTDA	19/10/2018	2.592,00	0,00	0,00	0,00	2.592,00	0,00	0,00	0,00	0,00	0,00	2.592,00	2.592,00
345	2190	AGRESTE SEGURANÇA ELETRONICA ME	24/10/2018	6.962,00	0,00	6.962,00	0,00	0,00	0,00	0,00	0,00	0,00	0,00	6.962,00	6.962,00
346	2228	JOSE CRISTOVAM DA SILVA FILHO ASSESSORIA E CONSULT-AC PUBLICA-ASSESSORIA E CONSU	01/11/2018	3.000,00	0,00	3.000,00	0,00	0,00	0,00	0,00	0,00	0,00	0,00	3.000,00	3.000,00
347	2229	JOSE CRISTOVAM DA SILVA FILHO ASSESSORIA E CONSULT-AC	01/11/2018	4.200,00	0,00	4.200,00	0,00	0,00	0,00	0,00	0,00	0,00	0,00	4.200,00	4.200,00

Documento Assinado Digitalmente por JOAO LUIS FERREIRA FILHO  
Assinado em 31/12/2019 por JOAO LUIS FERREIRA FILHO  
Código do documento: 5154280

# Fundo Municipal de Saúde de Limoeiro

Secretaria Municipal de Saúde

Setor de Contabilidade

## Relatório Geral de Restos a Pagar detalhando Processados e Não Processados

Período: 01/01/2019 até 31/12/2019

Código	Nº do Empenho	Favorecido	Data	Valores Processados					Valores Não Processados					Total	
				Inscritos / Saldo Inicial do Período	Cancelados	Pagos	Anulados	Saldo a Pagar	Inscritos / Saldo Inicial do Período	Cancelados	Pagos	Anulados	Saldo a Pagar	Inscritos	Saldo a Pagar
<b>Exercício de 2018</b>				<b>1.549.939,77</b>	<b>0,00</b>	<b>1.347.525,11</b>	<b>0,00</b>	<b>202.414,66</b>	<b>58.333,25</b>	<b>0,00</b>	<b>1.030,50</b>	<b>0,00</b>	<b>57.302,75</b>	<b>1.608.273,02</b>	<b>259.717,41</b>
470	2237	PUBLICA-ASSESSORIA E CONSU IOP - INSTITUTO DE OLHOS PERNAMBUCO	DE 05/11/2018	5.840,00	0,00	5.840,00	0,00	0,00	0,00	0,00	0,00	0,00	0,00	5.840,00	0,00
471	2241	T. R. F. BARBOSA DE MELO - ME	05/11/2018	336,60	0,00	336,60	0,00	0,00	0,00	0,00	0,00	0,00	0,00	336,60	0,00
348	2281	DP-PAR PARTICIPAÇÃO INVESTIMENTOS E SERVIÇOS S. A	06/11/2018	6.000,00	0,00	0,00	0,00	6.000,00	0,00	0,00	0,00	0,00	0,00	6.000,00	6.000,00
349	2366	JOSE EGIDIO CRISOSTOMO DA ROCHA	08/11/2018	4.300,00	0,00	4.300,00	0,00	0,00	0,00	0,00	0,00	0,00	0,00	4.300,00	0,00
317	2384	ALDENIR RAMOS DE AMORIM ANDRADE	21/11/2018	1.350,00	0,00	1.350,00	0,00	0,00	0,00	0,00	0,00	0,00	0,00	1.350,00	0,00
312	2385	MB COMERCIAL LTDA - ME	22/11/2018	1.788,00	0,00	0,00	0,00	1.788,00	0,00	0,00	0,00	0,00	0,00	1.788,00	1.788,00
590	2400	CELPE - COMPANHIA ENERGÉTICA PERNAMBUCO	DE 22/11/2018	350,60	0,00	350,60	0,00	0,00	0,00	0,00	0,00	0,00	0,00	350,60	0,00
350	2413	CELPE - COMPANHIA ENERGÉTICA PERNAMBUCO	DE 22/11/2018	4.295,63	0,00	0,00	0,00	4.295,63	0,00	0,00	0,00	0,00	0,00	4.295,63	4.295,63
351	2414	CELPE - COMPANHIA ENERGÉTICA PERNAMBUCO	DE 22/11/2018	4.355,60	0,00	0,00	0,00	4.355,60	0,00	0,00	0,00	0,00	0,00	4.355,60	4.355,60
579	2415	CELPE - COMPANHIA ENERGÉTICA PERNAMBUCO	DE 22/11/2018	1.566,17	0,00	0,00	0,00	1.566,17	0,00	0,00	0,00	0,00	0,00	1.566,17	1.566,17
580	2416	CELPE - COMPANHIA ENERGÉTICA PERNAMBUCO	DE 22/11/2018	3.625,21	0,00	0,00	0,00	3.625,21	0,00	0,00	0,00	0,00	0,00	3.625,21	3.625,21
591	2419	CELPE - COMPANHIA ENERGÉTICA PERNAMBUCO	DE 22/11/2018	263,70	0,00	0,00	0,00	263,70	0,00	0,00	0,00	0,00	0,00	263,70	263,70
592	2423	CELPE - COMPANHIA ENERGÉTICA PERNAMBUCO	DE 22/11/2018	283,95	0,00	0,00	0,00	283,95	0,00	0,00	0,00	0,00	0,00	283,95	283,95
593	2427	CELPE - COMPANHIA ENERGÉTICA PERNAMBUCO	DE 22/11/2018	0,10	0,00	0,00	0,00	0,10	0,00	0,00	0,00	0,00	0,00	0,10	0,10
352	2428	TELEMAR NORTE LESTE S/A-OI FIXO	22/11/2018	500,11	0,00	500,11	0,00	0,00	0,00	0,00	0,00	0,00	0,00	500,11	0,00
353	2429	TELEMAR NORTE LESTE S/A-OI FIXO	22/11/2018	482,77	0,00	482,77	0,00	0,00	0,00	0,00	0,00	0,00	0,00	482,77	0,00
271	2430	TELEMAR NORTE LESTE S/A-OI FIXO	22/11/2018	666,05	0,00	666,05	0,00	0,00	0,00	0,00	0,00	0,00	0,00	666,05	0,00
354	2431	TELEMAR NORTE LESTE S/A-OI FIXO	22/11/2018	197,32	0,00	197,32	0,00	0,00	0,00	0,00	0,00	0,00	0,00	197,32	0,00
355	2432	TELEMAR NORTE LESTE S/A-OI FIXO	22/11/2018	31,14	0,00	31,14	0,00	0,00	0,00	0,00	0,00	0,00	0,00	31,14	0,00
356	2433	TELEMAR NORTE LESTE S/A-OI FIXO	22/11/2018	60,43	0,00	60,43	0,00	0,00	0,00	0,00	0,00	0,00	0,00	60,43	0,00
357	2453	TELEMAR NORTE LESTE S/A-OI FIXO	28/11/2018	212,49	0,00	212,49	0,00	0,00	0,00	0,00	0,00	0,00	0,00	212,49	0,00
358	2454	TELEMAR NORTE LESTE S/A-OI FIXO	28/11/2018	66,69	0,00	66,69	0,00	0,00	0,00	0,00	0,00	0,00	0,00	66,69	0,00
359	2459	DP-PAR PARTICIPAÇÃO INVESTIMENTOS E SERVIÇOS S. A	E 28/11/2018	2.000,00	0,00	0,00	0,00	2.000,00	0,00	0,00	0,00	0,00	0,00	2.000,00	2.000,00
360	2469	JOSE EGIDIO CRISOSTOMO DA ROCHA	30/11/2018	4.300,00	0,00	4.300,00	0,00	0,00	0,00	0,00	0,00	0,00	0,00	4.300,00	0,00
361	2481	TELEMAR NORTE LESTE S/A-OI FIXO	30/11/2018	93,44	0,00	93,44	0,00	0,00	0,00	0,00	0,00	0,00	0,00	93,44	0,00
594	2492	CELPE - COMPANHIA ENERGÉTICA PERNAMBUCO	DE 30/11/2018	368,25	0,00	0,00	0,00	368,25	0,00	0,00	0,00	0,00	0,00	368,25	368,25
282	2500	MARCIO SEVERINO DA SILVA	30/11/2018	110,00	0,00	110,00	0,00	0,00	0,00	0,00	0,00	0,00	0,00	110,00	0,00
283	2501	HUGO LEONARDO ROCHA MENDES	30/11/2018	65,00	0,00	0,00	0,00	65,00	0,00	0,00	0,00	0,00	0,00	65,00	65,00
284	2502	LUIZ ANTÔNIO RODRIGUES	30/11/2018	50,00	0,00	50,00	0,00	0,00	0,00	0,00	0,00	0,00	0,00	50,00	0,00
285	2503	JOSE AUGUSTO TEIXEIRA	30/11/2018	50,00	0,00	50,00	0,00	0,00	0,00	0,00	0,00	0,00	0,00	50,00	0,00
286	2504	JOÃO ALVES DE MOURA	30/11/2018	500,00	0,00	500,00	0,00	0,00	0,00	0,00	0,00	0,00	0,00	500,00	0,00
287	2505	MICHELE FERREIRA DE BARROS PEDROSA	30/11/2018	130,00	0,00	0,00	0,00	130,00	0,00	0,00	0,00	0,00	0,00	130,00	130,00
362	2507	PUBLIC SOFTWARE INFORMATICA LTDA - ME	- 30/11/2018	1.000,00	0,00	1.000,00	0,00	0,00	0,00	0,00	0,00	0,00	0,00	1.000,00	0,00
313	2543	JOSE EDSON TAVARES DOMINGOS FREITAS - ME-A CARIOCA COMERCIO E SERVICOS	DE 03/12/2018	312,00	0,00	312,00	0,00	0,00	0,00	0,00	0,00	0,00	0,00	312,00	0,00
363	2546	ERIKSON RONNEY PEDROZA DA SILVA	03/12/2018	4.000,00	0,00	4.000,00	0,00	0,00	0,00	0,00	0,00	0,00	0,00	4.000,00	0,00
546	2573	JOSIVALDO DA SILVA	03/12/2018	0,80	0,00	0,00	0,00	0,80	0,00	0,00	0,00	0,00	0,00	0,80	0,80

Documento Assinado Digitalmente por: JOAO LUIS FERREIRA FILHO

# Fundo Municipal de Saúde de Limoeiro

Secretaria Municipal de Saúde

Setor de Contabilidade

## Relatório Geral de Restos a Pagar detalhando Processados e Não Processados

Período: 01/01/2019 até 31/12/2019

Código	Nº do Empenho	Favorecido	Data	Valores Processados					Valores Não Processados					Total	
				Inscritos / Saldo Inicial do Período	Cancelados	Pagos	Anulados	Saldo a Pagar	Inscritos / Saldo Inicial do Período	Cancelados	Pagos	Anulados	Saldo a Pagar	Inscritos	Saldo a Pagar
<b>Exercício de 2018</b>				<b>1.549.939,77</b>	<b>0,00</b>	<b>1.347.525,11</b>	<b>0,00</b>	<b>202.414,66</b>	<b>58.333,25</b>	<b>0,00</b>	<b>1.030,50</b>	<b>0,00</b>	<b>57.302,75</b>	<b>1.608.273,02</b>	<b>259.717,41</b>
364	2599	JOSE CRISTOVAM DA SILVA FILHO ASSESSORIA E CONSULT-AC PUBLICA-ASSESSORIA E CONSU	04/12/2018	4.200,00	0,00	4.200,00	0,00	0,00	0,00	0,00	0,00	0,00	0,00	4.200,00	
365	2600	JOSE CRISTOVAM DA SILVA FILHO ASSESSORIA E CONSULT-AC PUBLICA-ASSESSORIA E CONSU	04/12/2018	3.000,00	0,00	3.000,00	0,00	0,00	0,00	0,00	0,00	0,00	0,00	3.000,00	
314	2606	JOSE EDSON TAVARES DOMINGOS DE FREITAS - ME-A CARIOCA COMERCIO E SERVICOS	05/12/2018	2.992,20	0,00	2.992,20	0,00	0,00	0,00	0,00	0,00	0,00	0,00	2.992,20	
366	2610	NEGROMONTE & COUTINHO LTDA EPP	06/12/2018	8.551,00	0,00	8.551,00	0,00	0,00	0,00	0,00	0,00	0,00	0,00	8.551,00	
367	2635	PEDRO ADRIANO SOUTO MAIOR VELOSO - ME	11/12/2018	3.804,00	0,00	3.804,00	0,00	0,00	0,00	0,00	0,00	0,00	0,00	3.804,00	
368	2637	JOSE CARLOS DA SILVA CHAVEIRO ME	12/12/2018	994,00	0,00	994,00	0,00	0,00	0,00	0,00	0,00	0,00	0,00	994,00	
369	2643	PUBLIC SOFTWARE INFORMATICA LTDA - ME	14/12/2018	1.000,00	0,00	1.000,00	0,00	0,00	0,00	0,00	0,00	0,00	0,00	1.000,00	
288	2657	JOSE AUGUSTO TEIXEIRA	14/12/2018	50,00	0,00	50,00	0,00	0,00	0,00	0,00	0,00	0,00	0,00	50,00	
289	2658	LUIZ ANTÔNIO RODRIGUES	14/12/2018	100,00	0,00	100,00	0,00	0,00	0,00	0,00	0,00	0,00	0,00	100,00	
290	2660	GENEILTON SILVA SANTANA	14/12/2018	600,00	0,00	600,00	0,00	0,00	0,00	0,00	0,00	0,00	0,00	600,00	
291	2662	JOSE INÁCIO VIEIRA DA SILVA	14/12/2018	500,00	0,00	500,00	0,00	0,00	0,00	0,00	0,00	0,00	0,00	500,00	
292	2663	FABIO STENIO RAMOS DA SILVA	14/12/2018	150,00	0,00	150,00	0,00	0,00	0,00	0,00	0,00	0,00	0,00	150,00	
293	2664	SANDRA MARIA F. DA SILVA	14/12/2018	65,00	0,00	65,00	0,00	0,00	0,00	0,00	0,00	0,00	0,00	65,00	
294	2666	ELISÂNGELA MARIA DA SILVA FREITAS	14/12/2018	130,00	0,00	130,00	0,00	0,00	0,00	0,00	0,00	0,00	0,00	130,00	
295	2668	CLEIVSON DOS SANTOS PEQUENO	14/12/2018	200,00	0,00	200,00	0,00	0,00	0,00	0,00	0,00	0,00	0,00	200,00	
296	2670	ENEAS DE OLIVEIRA COSTA	14/12/2018	500,00	0,00	500,00	0,00	0,00	0,00	0,00	0,00	0,00	0,00	500,00	
297	2672	ENEAS DE OLIVEIRA COSTA	14/12/2018	400,00	0,00	400,00	0,00	0,00	0,00	0,00	0,00	0,00	0,00	400,00	
298	2676	CARLOS CLÁUDIO ALBUQUERQUE DE LIMA	14/12/2018	325,00	0,00	325,00	0,00	0,00	0,00	0,00	0,00	0,00	0,00	325,00	
299	2677	CARLOS CLÁUDIO ALBUQUERQUE DE LIMA	14/12/2018	260,00	0,00	260,00	0,00	0,00	0,00	0,00	0,00	0,00	0,00	260,00	
300	2678	VERALUCIA SEABRA DA ROCHA SOUZA	14/12/2018	325,00	0,00	325,00	0,00	0,00	0,00	0,00	0,00	0,00	0,00	325,00	
301	2679	VERALUCIA SEABRA DA ROCHA SOUZA	14/12/2018	260,00	0,00	260,00	0,00	0,00	0,00	0,00	0,00	0,00	0,00	260,00	
472	2681	IOP - INSTITUTO DE OLHOS DE PERNAMBUCO	17/12/2018	420,00	0,00	20,58	0,00	399,42	0,00	0,00	0,00	0,00	0,00	420,00	
315	2683	PEA COMERCIO DE PNEUMATICO LTDA	17/12/2018	3.890,00	0,00	3.890,00	0,00	0,00	0,00	0,00	0,00	0,00	0,00	3.890,00	
316	2684	PEA COMERCIO DE PNEUMATICO LTDA	17/12/2018	6.980,00	0,00	6.980,00	0,00	0,00	0,00	0,00	0,00	0,00	0,00	6.980,00	
302	2687	JAIRO JOÃO DO NASCIMENTO	18/12/2018	450,00	0,00	450,00	0,00	0,00	0,00	0,00	0,00	0,00	0,00	450,00	
473	2692	CENTRO MEDICO HOSPITALAR NOVA IMAGEM LTDA - ME-CENTRO MEDICO HOSPITALAR NOVA IMA	19/12/2018	33.253,20	0,00	33.253,20	0,00	0,00	0,00	0,00	0,00	0,00	0,00	33.253,20	
318	2696	MARIA JOSE FERREIRA DA SILVA	20/12/2018	350,00	0,00	350,00	0,00	0,00	0,00	0,00	0,00	0,00	0,00	350,00	
370	2704	PEDRO ADRIANO SOUTO MAIOR VELOSO - ME	21/12/2018	3.804,00	0,00	3.804,00	0,00	0,00	0,00	0,00	0,00	0,00	0,00	3.804,00	
371	2706	ELMAR PROCESSAMENTO DE DADOS EIRELI - EPP	21/12/2018	0,00	0,00	0,00	0,00	0,00	1.000,00	0,00	1.000,00	0,00	0,00	1.000,00	
319	2711	FRANCISCO ANTONIO SOARES NETO	21/12/2018	350,00	0,00	350,00	0,00	0,00	0,00	0,00	0,00	0,00	0,00	350,00	
320	2712	FRANCISCO ANTONIO SOARES NETO	21/12/2018	650,00	0,00	650,00	0,00	0,00	0,00	0,00	0,00	0,00	0,00	650,00	
372	2715	ADAILTON ALBERTO BEZERRA DE LUCENA - ME	21/12/2018	180,00	0,00	180,00	0,00	0,00	0,00	0,00	0,00	0,00	0,00	180,00	
595	2716	CELPE - COMPANHIA ENERGÉTICA DE PERNAMBUCO	21/12/2018	326,37	0,00	326,37	0,00	0,00	0,00	0,00	0,00	0,00	0,00	326,37	
596	2718	COMPANHIA PERNAMBUCANA DE SANEAMENTO-COMPESA	21/12/2018	130,84	0,00	130,84	0,00	0,00	0,00	0,00	0,00	0,00	0,00	130,84	
321	2722	NOE DA SILVA MENDONÇA	21/12/2018	445,00	0,00	445,00	0,00	0,00	0,00	0,00	0,00	0,00	0,00	445,00	
303	2727	MANOEL DA SILVA AGUIAR	21/12/2018	450,00	0,00	450,00	0,00	0,00	0,00	0,00	0,00	0,00	0,00	450,00	

Documento Assinado Digitalmente por: JOAO LUIS FERREIRA FILHO  
Asses em: https://etcs.ce-p.gov.br/legis/votacao/validacao/assinado

# Fundo Municipal de Saúde de Limoeiro

Secretaria Municipal de Saúde

Setor de Contabilidade

## Relatório Geral de Restos a Pagar detalhando Processados e Não Processados

Período: 01/01/2019 até 31/12/2019

Código	Nº do Empenho	Favorecido	Data	Valores Processados					Valores Não Processados					Total	
				Inscritos / Saldo Inicial do Período	Cancelados	Pagos	Anulados	Saldo a Pagar	Inscritos / Saldo Inicial do Período	Cancelados	Pagos	Anulados	Saldo a Pagar	Inscritos	Saldo a Pagar
<b>Exercício de 2018</b>				<b>1.549.939,77</b>	<b>0,00</b>	<b>1.347.525,11</b>	<b>0,00</b>	<b>202.414,66</b>	<b>58.333,25</b>	<b>0,00</b>	<b>1.030,50</b>	<b>0,00</b>	<b>57.302,75</b>	<b>1.608.273,02</b>	<b>259.717,41</b>
373	2728	CELPE - COMPANHIA ENERGÉTICA PERNAMBUCO	DE 21/12/2018	5.062,70	0,00	0,00	0,00	5.062,70	0,00	0,00	0,00	0,00	0,00	5.062,70	5.062,70
581	2729	CELPE - COMPANHIA ENERGÉTICA PERNAMBUCO	DE 21/12/2018	2.946,92	0,00	0,00	0,00	2.946,92	0,00	0,00	0,00	0,00	0,00	2.946,92	2.946,92
374	2732	OÍ MÓVEL S. A.	21/12/2018	672,35	0,00	672,35	0,00	0,00	0,00	0,00	0,00	0,00	0,00	672,35	672,35
375	2733	TELEMAR NORTE LESTE S/A-OI FIXO	21/12/2018	61,32	0,00	61,32	0,00	0,00	0,00	0,00	0,00	0,00	0,00	61,32	61,32
376	2734	TELEMAR NORTE LESTE S/A-OI FIXO	21/12/2018	187,30	0,00	187,30	0,00	0,00	0,00	0,00	0,00	0,00	0,00	187,30	187,30
377	2735	TELEMAR NORTE LESTE S/A-OI FIXO	21/12/2018	133,50	0,00	133,50	0,00	0,00	0,00	0,00	0,00	0,00	0,00	133,50	133,50
304	2737	JOSÉ INÁCIO VIEIRA DA SILVA	21/12/2018	550,00	0,00	550,00	0,00	0,00	0,00	0,00	0,00	0,00	0,00	550,00	550,00
305	2738	JOSE AUGUSTO TEIXEIRA	21/12/2018	50,00	0,00	50,00	0,00	0,00	0,00	0,00	0,00	0,00	0,00	50,00	50,00
306	2739	LUIZ ANTÔNIO RODRIGUES	21/12/2018	50,00	0,00	50,00	0,00	0,00	0,00	0,00	0,00	0,00	0,00	50,00	50,00
307	2740	GENEILTON SILVA SANTANA	21/12/2018	450,00	0,00	450,00	0,00	0,00	0,00	0,00	0,00	0,00	0,00	450,00	450,00
308	2741	VANILDO GOMES DE LIMA	21/12/2018	50,00	0,00	50,00	0,00	0,00	0,00	0,00	0,00	0,00	0,00	50,00	50,00
309	2742	JOÃO ALVES DE MOURA	21/12/2018	650,00	0,00	650,00	0,00	0,00	0,00	0,00	0,00	0,00	0,00	650,00	650,00
572	2746	FUNDO MUNICIPAL DE SAÚDE LIMOEIRO	DE 21/12/2018	3.754,00	0,00	3.754,00	0,00	0,00	0,00	0,00	0,00	0,00	0,00	3.754,00	3.754,00
586	2747	FUNDO MUNICIPAL DE SAÚDE LIMOEIRO	DE 21/12/2018	15.796,04	0,00	15.796,04	0,00	0,00	0,00	0,00	0,00	0,00	0,00	15.796,04	15.796,04
274	2763	FUNDO MUNICIPAL DE SAÚDE LIMOEIRO	DE 21/12/2018	10.000,00	0,00	10.000,00	0,00	0,00	0,00	0,00	0,00	0,00	0,00	10.000,00	10.000,00
272	2764	FUNDO MUNICIPAL DE SAÚDE LIMOEIRO	DE 21/12/2018	29.318,27	0,00	29.318,27	0,00	0,00	0,00	0,00	0,00	0,00	0,00	29.318,27	29.318,27
310	2776	FABIO DA SILVA NUNES	21/12/2018	650,00	0,00	650,00	0,00	0,00	0,00	0,00	0,00	0,00	0,00	650,00	650,00
311	2777	FABIO DA SILVA NUNES	21/12/2018	800,00	0,00	800,00	0,00	0,00	0,00	0,00	0,00	0,00	0,00	800,00	800,00
450	2781	I.N.S.S.- INSTITUTO NACIONAL DE SEGURIDADE SOCIAL	DE 21/12/2018	19.068,49	0,00	19.068,49	0,00	0,00	0,00	0,00	0,00	0,00	0,00	19.068,49	19.068,49
435	2782	I.N.S.S.- INSTITUTO NACIONAL DE SEGURIDADE SOCIAL	DE 21/12/2018	79.683,00	0,00	79.683,00	0,00	0,00	0,00	0,00	0,00	0,00	0,00	79.683,00	79.683,00
451	2783	I.N.S.S.- INSTITUTO NACIONAL DE SEGURIDADE SOCIAL	DE 21/12/2018	38.189,92	0,00	38.189,92	0,00	0,00	0,00	0,00	0,00	0,00	0,00	38.189,92	38.189,92
386	2784	I.N.S.S.- INSTITUTO NACIONAL DE SEGURIDADE SOCIAL	DE 21/12/2018	73.499,00	0,00	73.499,00	0,00	0,00	0,00	0,00	0,00	0,00	0,00	73.499,00	73.499,00
445	2785	I.N.S.S.- INSTITUTO NACIONAL DE SEGURIDADE SOCIAL	DE 21/12/2018	33.092,77	0,00	33.092,77	0,00	0,00	0,00	0,00	0,00	0,00	0,00	33.092,77	33.092,77
521	2786	I.N.S.S.- INSTITUTO NACIONAL DE SEGURIDADE SOCIAL	DE 21/12/2018	25.915,00	0,00	5.530,33	0,00	20.384,67	0,00	0,00	0,00	0,00	0,00	25.915,00	20.384,67
382	2787	I.N.S.S.- INSTITUTO NACIONAL DE SEGURIDADE SOCIAL	DE 21/12/2018	25.199,00	0,00	0,00	0,00	25.199,00	0,00	0,00	0,00	0,00	0,00	25.199,00	25.199,00
570	2788	I.N.S.S.- INSTITUTO NACIONAL DE SEGURIDADE SOCIAL	DE 21/12/2018	9.000,00	0,00	0,00	0,00	9.000,00	0,00	0,00	0,00	0,00	0,00	9.000,00	9.000,00
588	2789	I.N.S.S.- INSTITUTO NACIONAL DE SEGURIDADE SOCIAL	DE 21/12/2018	20.100,00	0,00	0,00	0,00	20.100,00	0,00	0,00	0,00	0,00	0,00	20.100,00	20.100,00
446	2790	I.N.S.S.- INSTITUTO NACIONAL DE SEGURIDADE SOCIAL	DE 21/12/2018	4.907,00	0,00	0,00	0,00	4.907,00	0,00	0,00	0,00	0,00	0,00	4.907,00	4.907,00
574	2791	I.N.S.S.- INSTITUTO NACIONAL DE SEGURIDADE SOCIAL	DE 21/12/2018	11.800,00	0,00	0,00	0,00	11.800,00	0,00	0,00	0,00	0,00	0,00	11.800,00	11.800,00
275	2792	I.N.S.S.- INSTITUTO NACIONAL DE SEGURIDADE SOCIAL	DE 21/12/2018	5.529,00	0,00	0,00	0,00	5.529,00	0,00	0,00	0,00	0,00	0,00	5.529,00	5.529,00
452	2793	I.N.S.S.- INSTITUTO NACIONAL DE SEGURIDADE SOCIAL	DE 21/12/2018	2.741,00	0,00	0,00	0,00	2.741,00	0,00	0,00	0,00	0,00	0,00	2.741,00	2.741,00
582	2794	I.N.S.S.- INSTITUTO NACIONAL DE SEGURIDADE SOCIAL	DE 21/12/2018	4.639,90	0,00	0,00	0,00	4.639,90	0,00	0,00	0,00	0,00	0,00	4.639,90	4.639,90
<b>Total Geral</b>				<b>1.549.939,77</b>	<b>0,00</b>	<b>1.347.525,11</b>	<b>0,00</b>	<b>202.414,66</b>	<b>58.333,25</b>	<b>0,00</b>	<b>1.030,50</b>	<b>0,00</b>	<b>57.302,75</b>	<b>1.608.273,02</b>	<b>259.717,41</b>

Documento Assinado Digitalmente por JOAO LUIS FERREIRA FILHO

# Fundo Municipal de Saúde de Limoeiro

Secretaria Municipal de Saúde

Setor de Contabilidade

## Relatório Geral de Restos a Pagar detalhando Processados e Não Processados

Período: 01/01/2019 até 31/12/2019

Código	Nº do Empenho	Favorecido	Data	Valores Processados					Valores Não Processados					Total	
				Inscritos / Saldo Inicial do Período	Cancelados	Pagos	Anulados	Saldo a Pagar	Inscritos / Saldo Inicial do Período	Cancelados	Pagos	Anulados	Saldo a Pagar	Inscritos	Saldo a Pagar

Documento Assinado Digitalmente por: JOAO LUIS FERREIRA FILHO  
 Acesse em <https://etce.tce.pe.gov.br/epp/validaDoc.seam> Código do documento: eb67c345-d1b8-4ec7-86c3-cdf5c515d290

**Prefeitura Municipal de Limoeiro**

Secretaria Municipal de Fazenda

Departamento de Contabilidade

**Quadro Demonstrativo dos Tipos de Créditos**

Balancos Gerais - Exercício de 2018 - Consolidado

**Dezembro de 2018 - Consolidado**Documento Assinado Digitalmente por: JOAO LUIS FERREIRA FILHO  
Acesse em: <https://etcds.cce.pe.gov.br/ep/validarDoc.seam> Código do documento: eb67c345-d1b8-4ec7-86c3-ecf5c515d290

Classificação Institucional Funcional-Programática	Crédito Orçamentário	Créditos Adicionais			Anulação de Dotação	Despesa Autorizada	Despesa Empenhada / Despesa Liquidada		Despesa Paga		Dotação Disponível / Despesa a Pagar
		Suplementares	Especiais	Extraordinários			No Mês	No Ano	No Mês	No Ano	
<b>10.100 CORPO DELIBERATIVO E SECRETARIA</b>											
<b>01 031 0001 1001</b>	<b>REFORMA E RESTAURAÇÃO DO PRÉDIO DA CÂMARA</b>										
0000001 4490.51 99 001	50.000,00	0,00	0,00	0,00	0,00	50.000,00	0,00	0,00	0,00	0,00	50.000,00
							0,00	0,00			0,00
<b>Total da Ação:</b>	<b>50.000,00</b>	<b>0,00</b>	<b>0,00</b>	<b>0,00</b>	<b>0,00</b>	<b>50.000,00</b>	<b>0,00</b>	<b>0,00</b>	<b>0,00</b>	<b>0,00</b>	<b>50.000,00</b>
							<b>0,00</b>	<b>0,00</b>			<b>0,00</b>
<b>01 031 0001 1002</b>	<b>REEQUIPAMENTO DA UNIDADE</b>										
0000002 4490.52 99 001	50.000,00	0,00	0,00	0,00	0,00	50.000,00	5.152,00	5.152,00	5.152,00	5.152,00	44.848,00
							5.152,00	5.152,00			0,00
<b>Total da Ação:</b>	<b>50.000,00</b>	<b>0,00</b>	<b>0,00</b>	<b>0,00</b>	<b>0,00</b>	<b>50.000,00</b>	<b>5.152,00</b>	<b>5.152,00</b>	<b>5.152,00</b>	<b>5.152,00</b>	<b>44.848,00</b>
							<b>5.152,00</b>	<b>5.152,00</b>			<b>0,00</b>
<b>01 031 0001 1003</b>	<b>AMORTIZAÇÃO DA DÍVIDA</b>										
0000003 4690.71 99 001	5.000,00	0,00	0,00	0,00	0,00	5.000,00	0,00	0,00	0,00	0,00	5.000,00
							0,00	0,00			0,00
<b>Total da Ação:</b>	<b>5.000,00</b>	<b>0,00</b>	<b>0,00</b>	<b>0,00</b>	<b>0,00</b>	<b>5.000,00</b>	<b>0,00</b>	<b>0,00</b>	<b>0,00</b>	<b>0,00</b>	<b>5.000,00</b>
							<b>0,00</b>	<b>0,00</b>			<b>0,00</b>
<b>01 031 0001 2001</b>	<b>MANUTENÇÃO DAS ATIVIDADES LEGISLATIVAS</b>										
0000004 3190.11 99 001	1.900.000,00	0,00	0,00	0,00	0,00	1.900.000,00	1.800.000,00	1.800.000,00	1.800.000,00	1.800.000,00	100.000,00
							1.800.000,00	1.800.000,00			0,00
0000005 3390.14 99 001	140.000,00	0,00	0,00	0,00	0,00	140.000,00	116.400,00	116.400,00	116.400,00	116.400,00	23.600,00
							116.400,00	116.400,00			0,00
<b>Total da Ação:</b>	<b>2.040.000,00</b>	<b>0,00</b>	<b>0,00</b>	<b>0,00</b>	<b>0,00</b>	<b>2.040.000,00</b>	<b>1.916.400,00</b>	<b>1.916.400,00</b>	<b>1.916.400,00</b>	<b>1.916.400,00</b>	<b>123.600,00</b>
							<b>1.916.400,00</b>	<b>1.916.400,00</b>			<b>0,00</b>

**Prefeitura Municipal de Limoeiro**

Secretaria Municipal de Fazenda

Departamento de Contabilidade

**Quadro Demonstrativo dos Tipos de Créditos**

Balanços Gerais - Exercício de 2018 - Consolidado

**Dezembro de 2018 - Consolidado**Documento Assinado Digitalmente por: JOAO LUIS FERREIRA FILHO  
Acesse em: <https://etcds.cce.pe.gov.br/epip/validaDoc.seam> Código do documento: eb67c345-d1b8-4ec7-86c3-ecf5c515d290

Classificação Institucional Funcional-Programática	Crédito Orçamentário	Créditos Adicionais			Anulação de Dotação	Despesa Autorizada	Despesa Empenhada / Despesa Liquidada		Despesa Paga		Dotação Disponível / Despesa a Pagar
		Suplementares	Especiais	Extraordinários			No Mês	No Ano	No Mês	No Ano	
<b>10.100 CORPO DELIBERATIVO E SECRETARIA</b>											
<b>01 031 0001 2002</b>	<b>MANUTENÇÃO DAS ATIVIDADES ADMINISTRATIVAS</b>										
0000006 3190.11 99 001	1.000.000,00	0,00	0,00	0,00	0,00	1.000.000,00	746.430,69	746.430,69	746.430,69	746.430,69	<b>253.569,31</b>
							746.430,69	746.430,69			0,00
0000007 3190.91 99 001	10.000,00	0,00	0,00	0,00	0,00	10.000,00	0,00	0,00	0,00	0,00	<b>10.000,00</b>
							0,00	0,00			0,00
0000008 3390.14 99 001	20.000,00	0,00	0,00	0,00	0,00	20.000,00	1.000,00	1.000,00	1.000,00	1.000,00	<b>19.000,00</b>
							1.000,00	1.000,00			0,00
0000009 3390.30 99 001	45.000,00	0,00	0,00	0,00	0,00	45.000,00	26.886,07	26.886,07	26.886,07	26.886,07	<b>18.113,93</b>
							26.886,07	26.886,07			0,00
0000010 3390.33 99 001	5.000,00	0,00	0,00	0,00	0,00	5.000,00	0,00	0,00	0,00	0,00	<b>5.000,00</b>
							0,00	0,00			0,00
0000011 3390.35 99 001	60.000,00	0,00	0,00	0,00	0,00	60.000,00	48.000,00	48.000,00	48.000,00	48.000,00	<b>12.000,00</b>
							48.000,00	48.000,00			0,00
0000012 3390.36 99 001	100.000,00	0,00	0,00	0,00	0,00	100.000,00	92.580,00	92.580,00	92.580,00	92.580,00	<b>7.420,00</b>
							92.580,00	92.580,00			0,00
0000013 3390.39 99 001	350.000,00	0,00	0,00	0,00	25.000,00	325.000,00	162.075,18	162.075,18	154.075,18	154.075,18	<b>162.924,82</b>
							154.075,18	154.075,18			8.000,00
0000014 3390.92 99 001	5.000,00	0,00	0,00	0,00	0,00	5.000,00	0,00	0,00	0,00	0,00	<b>5.000,00</b>
							0,00	0,00			0,00
<b>Total da Ação:</b>	<b>1.595.000,00</b>	<b>0,00</b>	<b>0,00</b>	<b>0,00</b>	<b>25.000,00</b>	<b>1.570.000,00</b>	<b>1.076.971,94</b>	<b>1.076.971,94</b>	<b>1.068.971,94</b>	<b>1.068.971,94</b>	<b>493.028,06</b>
							<b>1.068.971,94</b>	<b>1.068.971,94</b>			<b>8.000,00</b>
<b>01 031 0001 2003</b>	<b>MANUTENÇÃO VERBA IDENIZATÓRIA</b>										
0000015 3390.93 99 001	150.000,00	0,00	0,00	0,00	0,00	150.000,00	120.000,00	120.000,00	120.000,00	120.000,00	<b>30.000,00</b>
							120.000,00	120.000,00			0,00
<b>Total da Ação:</b>	<b>150.000,00</b>	<b>0,00</b>	<b>0,00</b>	<b>0,00</b>	<b>0,00</b>	<b>150.000,00</b>	<b>120.000,00</b>	<b>120.000,00</b>	<b>120.000,00</b>	<b>120.000,00</b>	<b>30.000,00</b>
							<b>120.000,00</b>	<b>120.000,00</b>			<b>0,00</b>

**Prefeitura Municipal de Limoeiro**

Secretaria Municipal de Fazenda

Departamento de Contabilidade

**Quadro Demonstrativo dos Tipos de Créditos**

Balancos Gerais - Exercício de 2018 - Consolidado

**Dezembro de 2018 - Consolidado**

Documento Assinado Digitalmente por: JOAO LUIS FERREIRA FILHO  
Acesse em: <https://etcdi.ce.pe.gov.br/ep/validaDoc>;seam Código do documento: eb67c345-d1b8-4cc7-86c3-ecf5c515d290

Classificação Institucional Funcional-Programática	Crédito Orçamentário	Créditos Adicionais			Anulação de Dotação	Despesa Autorizada	Despesa Empenhada / Despesa Liquidada		Despesa Paga		Dotação Disponível / Despesa a Pagar
		Suplementares	Especiais	Extraordinários			No Mês	No Ano	No Mês	No Ano	
<b>10.100 CORPO DELIBERATIVO E SECRETARIA</b>											
<b>01 031 0001 2004</b>	<b>MANUTENÇÃO DO CONTROLE INTERNO</b>										
0000016 3190.11 99 001	20.000,00	0,00	0,00	0,00	0,00	20.000,00	0,00	0,00	0,00	0,00	<b>20.000,00</b>
							0,00	0,00			0,00
0000017 3390.14 99 001	5.000,00	0,00	0,00	0,00	0,00	5.000,00	0,00	0,00	0,00	0,00	<b>5.000,00</b>
							0,00	0,00			0,00
0000018 3390.30 99 001	5.000,00	0,00	0,00	0,00	0,00	5.000,00	0,00	0,00	0,00	0,00	<b>5.000,00</b>
							0,00	0,00			0,00
0000019 3390.36 99 001	5.000,00	0,00	0,00	0,00	0,00	5.000,00	0,00	0,00	0,00	0,00	<b>5.000,00</b>
							0,00	0,00			0,00
0000020 3390.39 99 001	5.000,00	0,00	0,00	0,00	0,00	5.000,00	0,00	0,00	0,00	0,00	<b>5.000,00</b>
							0,00	0,00			0,00
<b>Total da Ação:</b>	<b>40.000,00</b>	<b>0,00</b>	<b>0,00</b>	<b>0,00</b>	<b>0,00</b>	<b>40.000,00</b>	<b>0,00</b>	<b>0,00</b>	<b>0,00</b>	<b>0,00</b>	<b>40.000,00</b>
							<b>0,00</b>	<b>0,00</b>			<b>0,00</b>
<b>01 031 0492 2005</b>	<b>CONTRIBUIÇÃO PREVIDENCIÁRIA E FGTS</b>										
0000021 3190.13 99 001	550.000,00	0,00	0,00	0,00	0,00	550.000,00	446.082,11	446.082,11	446.082,11	446.082,11	<b>103.917,89</b>
							446.082,11	446.082,11			0,00
0000022 3191.13 99 001	50.000,00	25.000,00	0,00	0,00	0,00	75.000,00	65.595,71	65.595,71	65.595,71	65.595,71	<b>9.404,29</b>
							65.595,71	65.595,71			0,00
<b>Total da Ação:</b>	<b>600.000,00</b>	<b>25.000,00</b>	<b>0,00</b>	<b>0,00</b>	<b>0,00</b>	<b>625.000,00</b>	<b>511.677,82</b>	<b>511.677,82</b>	<b>511.677,82</b>	<b>511.677,82</b>	<b>113.322,18</b>
							<b>511.677,82</b>	<b>511.677,82</b>			<b>0,00</b>
<b>01 031 0495 2006</b>	<b>MANUTENÇÃO INATIVOS</b>										
0000023 3190.01 99 001	40.000,00	0,00	0,00	0,00	0,00	40.000,00	37.206,00	37.206,00	37.206,00	37.206,00	<b>2.794,00</b>
							37.206,00	37.206,00			0,00
0000024 3190.03 99 001	30.000,00	0,00	0,00	0,00	0,00	30.000,00	24.804,00	24.804,00	24.804,00	24.804,00	<b>5.196,00</b>
							24.804,00	24.804,00			0,00
<b>Total da Ação:</b>	<b>70.000,00</b>	<b>0,00</b>	<b>0,00</b>	<b>0,00</b>	<b>0,00</b>	<b>70.000,00</b>	<b>62.010,00</b>	<b>62.010,00</b>	<b>62.010,00</b>	<b>62.010,00</b>	<b>7.990,00</b>
							<b>62.010,00</b>	<b>62.010,00</b>			<b>0,00</b>
<b>Total da Unidade:</b>	<b>4.600.000,00</b>	<b>25.000,00</b>	<b>0,00</b>	<b>0,00</b>	<b>25.000,00</b>	<b>4.600.000,00</b>	<b>3.692.211,76</b>	<b>3.692.211,76</b>	<b>3.684.211,76</b>	<b>3.684.211,76</b>	<b>907.788,24</b>
							<b>3.684.211,76</b>	<b>3.684.211,76</b>			<b>8.000,00</b>

**Prefeitura Municipal de Limoeiro**

Secretaria Municipal de Fazenda

Departamento de Contabilidade

**Quadro Demonstrativo dos Tipos de Créditos**

Balancos Gerais - Exercício de 2018 - Consolidado

**Dezembro de 2018 - Consolidado**

Documento Assinado Digitalmente por: JOAO LUIS FERREIRA FILHO  
Acesse em: https://etcdi.ce.pe.gov.br/ep/validaDoc.seam Código do documento: eb67c345-d1b8-4ec7-86c3-ecf5c515d290

Classificação Institucional Funcional-Programática	Crédito Orçamentário	Créditos Adicionais			Anulação de Dotação	Despesa Autorizada	Despesa Empenhada / Despesa Liquidada		Despesa Paga		Dotação Disponível / Despesa a Pagar
		Suplementares	Especiais	Extraordinários			No Mês	No Ano	No Mês	No Ano	
<b>20.100 GABINETE DO PREFEITO</b>											
<b>04 122 0020 2204</b>	<b>DIRETORIA EXECUTIVA DE GOVERNO, ARTICULAÇÃO INSTITUCIONAL, COMUNICAÇÃO</b>										
0000025 3390.30 99 001	10.000,00	0,00	0,00	0,00	0,00	10.000,00	0,00	4.801,30	4.801,30	4.801,30	<b>5.198,70</b>
							0,00	4.801,30			0,00
0000026 3390.36 99 001	10.000,00	0,00	0,00	0,00	0,00	10.000,00	0,00	0,00	0,00	0,00	<b>10.000,00</b>
							0,00	0,00			0,00
0000027 3390.39 99 001	5.000,00	0,00	0,00	0,00	0,00	5.000,00	(414,20)	2.585,80	64,91	2.399,46	<b>2.414,20</b>
							64,91	2.585,80			186,34
<b>Total da Ação:</b>	<b>25.000,00</b>	<b>0,00</b>	<b>0,00</b>	<b>0,00</b>	<b>0,00</b>	<b>25.000,00</b>	<b>(414,20)</b>	<b>7.387,10</b>	<b>4.866,21</b>	<b>7.200,76</b>	<b>17.612,90</b>
							<b>64,91</b>	<b>7.387,10</b>			<b>186,34</b>
<b>04 122 0020 2205</b>	<b>MANUTENÇÃO DA AGÊNCIA DE TECNOLOGIA E DESENVOLVIMENTO</b>										
0000028 3390.30 99 001	5.000,00	0,00	0,00	0,00	0,00	5.000,00	0,00	0,00	0,00	0,00	<b>5.000,00</b>
							0,00	0,00			0,00
0000029 3390.36 99 001	5.000,00	0,00	0,00	0,00	0,00	5.000,00	0,00	0,00	0,00	0,00	<b>5.000,00</b>
							0,00	0,00			0,00
0000030 3390.39 99 001	5.000,00	0,00	0,00	0,00	0,00	5.000,00	(152,66)	2.756,34	0,00	2.459,39	<b>2.243,66</b>
							117,44	2.756,34			296,95
<b>Total da Ação:</b>	<b>15.000,00</b>	<b>0,00</b>	<b>0,00</b>	<b>0,00</b>	<b>0,00</b>	<b>15.000,00</b>	<b>(152,66)</b>	<b>2.756,34</b>	<b>0,00</b>	<b>2.459,39</b>	<b>12.243,66</b>
							<b>117,44</b>	<b>2.756,34</b>			<b>296,95</b>
<b>Total da Unidade:</b>	<b>40.000,00</b>	<b>0,00</b>	<b>0,00</b>	<b>0,00</b>	<b>0,00</b>	<b>40.000,00</b>	<b>(566,86)</b>	<b>10.143,44</b>	<b>4.866,21</b>	<b>9.660,15</b>	<b>29.856,56</b>
							<b>182,35</b>	<b>10.143,44</b>			<b>483,29</b>

# Prefeitura Municipal de Limoeiro

Secretaria Municipal de Fazenda

Departamento de Contabilidade

## Quadro Demonstrativo dos Tipos de Créditos

Balancos Gerais - Exercício de 2018 - Consolidado

Dezembro de 2018 - Consolidado

Documento Assinado Digitalmente por: JOAO LUIS FERREIRA FILHO  
Acesse em: <https://etcd.ace-pe.gov.br/ep/vvalidaDoc.seam> Código do documento: eb67c345-d1b8-4ec7-86c3-ecf5515d290

Classificação Institucional Funcional-Programática	Crédito Orçamentário	Créditos Adicionais			Anulação de Dotação	Despesa Autorizada	Despesa Empenhada / Despesa Liquidada		Despesa Paga		Dotação Disponível / Despesa a Pagar
		Suplementares	Especiais	Extraordinários			No Mês	No Ano	No Mês	No Ano	
<b>20.101 GABINETE DO PREFEITO</b>											
<b>04 122 0055 1101</b>	<b>REEQUIPAMENTO DA UNIDADE</b>										
0000031 4490.52 99 001	10.000,00	0,00	0,00	0,00	0,00	10.000,00	0,00	0,00	0,00	0,00	10.000,00
							0,00	0,00			0,00
<b>Total da Ação:</b>	<b>10.000,00</b>	<b>0,00</b>	<b>0,00</b>	<b>0,00</b>	<b>0,00</b>	<b>10.000,00</b>	<b>0,00</b>	<b>0,00</b>	<b>0,00</b>	<b>0,00</b>	<b>10.000,00</b>
							<b>0,00</b>	<b>0,00</b>			<b>0,00</b>
<b>04 122 0055 2202</b>	<b>GESTÃO TÉCNICA E ADMINISTRATIVA DO GABINETE DO PREFEITO</b>										
0000032 3190.04 99 001	90.000,00	0,00	0,00	0,00	0,00	90.000,00	(9.124,06)	80.875,94	0,00	65.358,26	9.124,06
							0,00	65.358,26			15.517,68
0000033 3190.05 99 001	5.000,00	0,00	0,00	0,00	0,00	5.000,00	0,00	710,95	0,00	442,66	4.289,05
							0,00	442,66			268,29
0000034 3190.11 99 001	850.000,00	200.000,00	0,00	0,00	0,00	1.050.000,00	(3.305,85)	1.045.746,35	144.151,92	954.002,82	4.253,65
							55.435,83	1.004.095,20			91.743,53
0000035 3190.13 99 001	20.000,00	0,00	0,00	0,00	0,00	20.000,00	0,00	0,00	0,00	0,00	20.000,00
							0,00	0,00			0,00
0000036 3190.16 99 001	2.000,00	0,00	0,00	0,00	0,00	2.000,00	0,00	0,00	0,00	0,00	2.000,00
							0,00	0,00			0,00
0000037 3191.13 99 001	130.000,00	0,00	0,00	0,00	0,00	130.000,00	0,00	0,00	0,00	0,00	130.000,00
							0,00	0,00			0,00
0000038 3390.14 99 001	20.000,00	0,00	0,00	0,00	0,00	20.000,00	0,00	12.470,00	220,00	12.470,00	7.530,00
							220,00	12.470,00			0,00
0000039 3390.30 99 001	10.000,00	0,00	0,00	0,00	0,00	10.000,00	0,00	1.357,07	0,00	1.357,07	8.642,93
							0,00	1.357,07			0,00
0000040 3390.33 99 001	5.000,00	10.000,00	0,00	0,00	0,00	15.000,00	0,00	2.129,28	0,00	2.129,28	12.870,72
							0,00	2.129,28			0,00
0000041 3390.35 99 001	10.000,00	0,00	0,00	0,00	0,00	10.000,00	0,00	0,00	0,00	0,00	10.000,00
							0,00	0,00			0,00
0000042 3390.36 99 001	20.000,00	0,00	0,00	0,00	0,00	20.000,00	0,00	15,00	0,00	15,00	19.985,00
							0,00	15,00			0,00
0000043 3390.39 99 001	95.000,00	0,00	0,00	0,00	0,00	95.000,00	0,00	94.762,37	0,00	93.631,19	237,63
							0,00	94.762,37			1.131,18
<b>Total da Ação:</b>	<b>1.257.000,00</b>	<b>210.000,00</b>	<b>0,00</b>	<b>0,00</b>	<b>0,00</b>	<b>1.467.000,00</b>	<b>(12.429,91)</b>	<b>1.238.066,96</b>	<b>144.371,92</b>	<b>1.129.406,28</b>	<b>228.933,04</b>
							<b>55.655,83</b>	<b>1.180.629,84</b>			<b>108.660,68</b>
<b>Total da Unidade:</b>	<b>1.267.000,00</b>	<b>210.000,00</b>	<b>0,00</b>	<b>0,00</b>	<b>0,00</b>	<b>1.477.000,00</b>	<b>(12.429,91)</b>	<b>1.238.066,96</b>	<b>144.371,92</b>	<b>1.129.406,28</b>	<b>238.933,04</b>
							<b>55.655,83</b>	<b>1.180.629,84</b>			<b>108.660,68</b>

# Prefeitura Municipal de Limoeiro

Secretaria Municipal de Fazenda

Departamento de Contabilidade

## Quadro Demonstrativo dos Tipos de Créditos

Balancos Gerais - Exercício de 2018 - Consolidado

Dezembro de 2018 - Consolidado

Documento Assinado Digitalmente por: JOAO LUIS FERREIRA FILHO  
Acesse em: <https://etcd.cce.pe.gov.br/ppp/validaDoc.seam> Código do documento: eb67c345-d1b8-4ec7-86c3-ecf5c515d290

Classificação Institucional Funcional-Programática	Crédito Orçamentário	Créditos Adicionais			Anulação de Dotação	Despesa Autorizada	Despesa Empenhada / Despesa Liquidada		Despesa Paga		Dotação Disponível / Despesa a Pagar	
		Suplementares	Especiais	Extraordinários			No Mês	No Ano	No Mês	No Ano		
<b>20.102 PROCURADORIA GERAL DO MUNICIPIO</b>												
<b>02 062 0014 2201 GESTÃO TÉCNICA E ADMINISTRATIVA DA PROCURADORIA GERAL DO MUNICÍPIO</b>												
0000044	3190.04 99 001					5.000,00	0,00	0,00	0,00	0,00	0,00	<b>5.000,00</b>
							0,00	0,00	0,00	0,00	0,00	0,00
0000045	3190.05 99 001					1.000,00	0,00	0,00	0,00	0,00	0,00	<b>1.000,00</b>
							0,00	0,00	0,00	0,00	0,00	0,00
0000046	3190.11 99 001					50.000,00	160.000,00	0,00	0,00	0,00	0,00	<b>17.506,43</b>
												32.288,66
0000047	3190.13 99 001					2.000,00	0,00	0,00	0,00	0,00	0,00	<b>2.000,00</b>
												0,00
0000048	3190.16 99 001					1.000,00	0,00	0,00	0,00	0,00	0,00	<b>1.000,00</b>
												0,00
0000049	3191.13 99 001					10.000,00	0,00	0,00	0,00	0,00	0,00	<b>10.000,00</b>
												0,00
0000050	3390.14 99 001					5.000,00	0,00	0,00	0,00	0,00	0,00	<b>5.000,00</b>
												0,00
0000051	3390.30 99 001					5.000,00	0,00	0,00	0,00	1.131,65	1.131,65	<b>3.868,35</b>
												0,00
0000052	3390.36 99 001					5.000,00	0,00	0,00	0,00	0,00	0,00	<b>5.000,00</b>
												0,00
0000053	3390.39 99 001					5.000,00	0,00	0,00	0,00	0,00	0,00	<b>5.000,00</b>
												0,00
	<b>Total da Ação:</b>	<b>89.000,00</b>	<b>160.000,00</b>	<b>0,00</b>	<b>0,00</b>	<b>249.000,00</b>		<b>(6.179,64)</b>	<b>193.625,22</b>	<b>52.063,38</b>	<b>161.336,56</b>	<b>55.374,78</b>
								<b>52.063,38</b>	<b>161.336,56</b>			<b>32.288,66</b>
	<b>Total da Unidade:</b>	<b>89.000,00</b>	<b>160.000,00</b>	<b>0,00</b>	<b>0,00</b>	<b>249.000,00</b>		<b>(6.179,64)</b>	<b>193.625,22</b>	<b>52.063,38</b>	<b>161.336,56</b>	<b>55.374,78</b>
								<b>52.063,38</b>	<b>161.336,56</b>			<b>32.288,66</b>

**Prefeitura Municipal de Limoeiro**

Secretaria Municipal de Fazenda

Departamento de Contabilidade

**Quadro Demonstrativo dos Tipos de Créditos**

Balancos Gerais - Exercício de 2018 - Consolidado

**Dezembro de 2018 - Consolidado**

Documento Assinado Digitalmente por: JOAO LUIS FERREIRA FILHO  
Acesse em: <https://etcds.cce.pe.gov.br/epip/validaDoc.aspx?Codigo=documento:eb67c345-d1b8-4ec7-86c3-ecf5c515d290>

Classificação Institucional Funcional-Programática	Crédito Orçamentário	Créditos Adicionais			Anulação de Dotação	Despesa Autorizada	Despesa Empenhada / Despesa Liquidada		Despesa Paga		Dotação Disponível / Despesa a Pagar
		Suplementares	Especiais	Extraordinários			No Mês	No Ano	No Mês	No Ano	
<b>20.103 CONTROLADORIA</b>											
<b>04 124 0032 2206 MANUTENÇÃO DIRETORIA DE CONTROLE INTERNO</b>											
0000054	3190.04 99 001	5.000,00	0,00	0,00	0,00	5.000,00	0,00	0,00	0,00	0,00	<b>5.000,00</b>
							0,00	0,00			0,00
0000055	3190.05 99 001	1.000,00	0,00	0,00	0,00	1.000,00	0,00	0,00	0,00	0,00	<b>1.000,00</b>
							0,00	0,00			0,00
0000056	3190.11 99 001	20.000,00	56.000,00	0,00	0,00	76.000,00	0,00	34.233,33	14.233,33	34.233,33	<b>41.766,67</b>
							4.000,00	34.233,33			0,00
0000057	3190.13 99 001	2.000,00	0,00	0,00	0,00	2.000,00	0,00	0,00	0,00	0,00	<b>2.000,00</b>
							0,00	0,00			0,00
0000058	3190.16 99 001	1.000,00	0,00	0,00	0,00	1.000,00	0,00	0,00	0,00	0,00	<b>1.000,00</b>
							0,00	0,00			0,00
0000059	3191.13 99 001	5.000,00	0,00	0,00	0,00	5.000,00	0,00	0,00	0,00	0,00	<b>5.000,00</b>
							0,00	0,00			0,00
0000060	3390.14 99 001	5.000,00	0,00	0,00	0,00	5.000,00	0,00	200,00	0,00	200,00	<b>4.800,00</b>
							0,00	200,00			0,00
0000061	3390.30 99 001	4.000,00	0,00	0,00	0,00	4.000,00	0,00	0,00	0,00	0,00	<b>4.000,00</b>
							0,00	0,00			0,00
0000062	3390.33 99 001	5.000,00	0,00	0,00	0,00	5.000,00	0,00	0,00	0,00	0,00	<b>5.000,00</b>
							0,00	0,00			0,00
0000063	3390.36 99 001	5.000,00	0,00	0,00	0,00	5.000,00	0,00	0,00	0,00	0,00	<b>5.000,00</b>
							0,00	0,00			0,00
0000064	3390.39 99 001	5.000,00	0,00	0,00	0,00	5.000,00	0,00	0,00	0,00	0,00	<b>5.000,00</b>
							0,00	0,00			0,00
	<b>Total da Ação:</b>	<b>58.000,00</b>	<b>56.000,00</b>	<b>0,00</b>	<b>0,00</b>	<b>114.000,00</b>	<b>0,00</b>	<b>34.433,33</b>	<b>14.233,33</b>	<b>34.433,33</b>	<b>79.566,67</b>
							<b>4.000,00</b>	<b>34.433,33</b>			<b>0,00</b>
	<b>Total da Unidade:</b>	<b>58.000,00</b>	<b>56.000,00</b>	<b>0,00</b>	<b>0,00</b>	<b>114.000,00</b>	<b>0,00</b>	<b>34.433,33</b>	<b>14.233,33</b>	<b>34.433,33</b>	<b>79.566,67</b>
							<b>4.000,00</b>	<b>34.433,33</b>			<b>0,00</b>

**Prefeitura Municipal de Limoeiro**

Secretaria Municipal de Fazenda

Departamento de Contabilidade

**Quadro Demonstrativo dos Tipos de Créditos**

Balancos Gerais - Exercício de 2018 - Consolidado

**Dezembro de 2018 - Consolidado**

Documento Assinado Digitalmente por: JOAO LUIS FERREIRA FILHO  
Acesse em: <https://etcds.cce.pe.gov.br/epip/validaDoc.seam> Código do documento: eb67c345-d1b8-4ec7-86c3-ecf5c515d290

Classificação Institucional Funcional-Programática	Crédito Orçamentário	Créditos Adicionais			Anulação de Dotação	Despesa Autorizada	Despesa Empenhada / Despesa Liquidada		Despesa Paga		Dotação Disponível / Despesa a Pagar
		Suplementares	Especiais	Extraordinários			No Mês	No Ano	No Mês	No Ano	
<b>20.104 GERÊNCIA DO FEM</b>											
<b>04 122 0043 1066</b>	<b>AQUISIÇÃO DE VEÍCULOS, MÓVEIS E EQUIPAMENTOS DIVERSOS PARA MANUTENÇÃO DO FEM</b>										
0000065 4490.52 99 001	20.000,00	0,00	0,00	0,00	0,00	20.000,00	0,00	0,00	0,00	0,00	<b>20.000,00</b>
							0,00	0,00			0,00
<b>Total da Ação:</b>	<b>20.000,00</b>	<b>0,00</b>	<b>0,00</b>	<b>0,00</b>	<b>0,00</b>	<b>20.000,00</b>	<b>0,00</b>	<b>0,00</b>	<b>0,00</b>	<b>0,00</b>	<b>20.000,00</b>
							<b>0,00</b>	<b>0,00</b>			<b>0,00</b>
<b>04 122 0043 1169</b>	<b>PAVIMENTAÇÃO E URBANIZAÇÃO DE VIAS URBANAS E RURAIS</b>										
0000066 4490.51 99 101	1.809.000,00	0,00	0,00	0,00	0,00	1.809.000,00	0,00	0,00	0,00	0,00	<b>1.809.000,00</b>
							0,00	0,00			0,00
<b>Total da Ação:</b>	<b>1.809.000,00</b>	<b>0,00</b>	<b>0,00</b>	<b>0,00</b>	<b>0,00</b>	<b>1.809.000,00</b>	<b>0,00</b>	<b>0,00</b>	<b>0,00</b>	<b>0,00</b>	<b>1.809.000,00</b>
							<b>0,00</b>	<b>0,00</b>			<b>0,00</b>
<b>04 122 0043 1170</b>	<b>REEQUIPAMENTO DO ESPAÇO FÍSICO DEDICADO A MULHER</b>										
0000067 4490.52 99 101	90.000,00	0,00	0,00	0,00	0,00	90.000,00	0,00	0,00	0,00	0,00	<b>90.000,00</b>
							0,00	0,00			0,00
<b>Total da Ação:</b>	<b>90.000,00</b>	<b>0,00</b>	<b>0,00</b>	<b>0,00</b>	<b>0,00</b>	<b>90.000,00</b>	<b>0,00</b>	<b>0,00</b>	<b>0,00</b>	<b>0,00</b>	<b>90.000,00</b>
							<b>0,00</b>	<b>0,00</b>			<b>0,00</b>

**Prefeitura Municipal de Limoeiro**

Secretaria Municipal de Fazenda

Departamento de Contabilidade

**Quadro Demonstrativo dos Tipos de Créditos**

Balancos Gerais - Exercício de 2018 - Consolidado

**Dezembro de 2018 - Consolidado**

Documento Assinado Digitalmente por: JOAO LUIS FERREIRA FILHO  
Acesse em: <https://etcd.cce.pe.gov.br/epp/vvalidaDoc.seam> Código do documento: eb67c345-d1b8-4ec7-86c3-ecf5c5f15d290

Classificação Institucional Funcional-Programática	Crédito Orçamentário	Créditos Adicionais			Anulação de Dotação	Despesa Autorizada	Despesa Empenhada / Despesa Liquidada		Despesa Paga		Dotação Disponível / Despesa a Pagar
		Suplementares	Especiais	Extraordinários			No Mês	No Ano	No Mês	No Ano	
<b>20.104 GERÊNCIA DO FEM</b>											
<b>04 122 0043 2332 GESTÃO TÉCNICA E ADMINISTRATIVA DO FEM</b>											
0000068	3190.04 99 001	20.000,00	0,00	0,00	0,00	20.000,00	0,00	0,00	0,00	0,00	20.000,00
							0,00	0,00			0,00
0000069	3190.05 99 001	1.000,00	0,00	0,00	0,00	1.000,00	0,00	0,00	0,00	0,00	1.000,00
							0,00	0,00			0,00
0000070	3190.11 99 001	20.000,00	0,00	0,00	0,00	20.000,00	0,00	0,00	0,00	0,00	20.000,00
							0,00	0,00			0,00
0000071	3190.13 99 001	5.000,00	0,00	0,00	0,00	5.000,00	0,00	0,00	0,00	0,00	5.000,00
							0,00	0,00			0,00
0000072	3190.16 99 001	1.000,00	0,00	0,00	0,00	1.000,00	0,00	0,00	0,00	0,00	1.000,00
							0,00	0,00			0,00
0000073	3191.13 99 001	5.000,00	0,00	0,00	0,00	5.000,00	0,00	0,00	0,00	0,00	5.000,00
							0,00	0,00			0,00
0000074	3390.14 99 001	20.000,00	0,00	0,00	0,00	20.000,00	0,00	110,00	0,00	110,00	19.890,00
							0,00	110,00			0,00
0000075	3390.30 99 001	30.000,00	0,00	0,00	0,00	30.000,00	0,00	0,00	0,00	0,00	30.000,00
							0,00	0,00			0,00
0000076	3390.33 99 001	10.000,00	0,00	0,00	0,00	10.000,00	0,00	0,00	0,00	0,00	10.000,00
							0,00	0,00			0,00
0000077	3390.35 99 001	20.000,00	0,00	0,00	0,00	20.000,00	0,00	0,00	0,00	0,00	20.000,00
							0,00	0,00			0,00
0000078	3390.36 99 001	50.000,00	0,00	0,00	0,00	50.000,00	0,00	0,00	0,00	0,00	50.000,00
							0,00	0,00			0,00
0000079	3390.39 99 001	50.000,00	0,00	0,00	0,00	50.000,00	0,00	0,00	0,00	0,00	50.000,00
							0,00	0,00			0,00
	<b>Total da Ação:</b>	<b>232.000,00</b>	<b>0,00</b>	<b>0,00</b>	<b>0,00</b>	<b>232.000,00</b>	<b>0,00</b>	<b>110,00</b>	<b>0,00</b>	<b>110,00</b>	<b>231.890,00</b>
							<b>0,00</b>	<b>110,00</b>			<b>0,00</b>
	<b>Total da Unidade:</b>	<b>2.151.000,00</b>	<b>0,00</b>	<b>0,00</b>	<b>0,00</b>	<b>2.151.000,00</b>	<b>0,00</b>	<b>110,00</b>	<b>0,00</b>	<b>110,00</b>	<b>2.150.890,00</b>
							<b>0,00</b>	<b>110,00</b>			<b>0,00</b>

**Prefeitura Municipal de Limoeiro**

Secretaria Municipal de Fazenda

Departamento de Contabilidade

**Quadro Demonstrativo dos Tipos de Créditos**

Balancos Gerais - Exercício de 2018 - Consolidado

**Dezembro de 2018 - Consolidado**Documento Assinado Digitalmente por: JOAO LUIS FERREIRA FILHO  
Acesse em: <https://etcds.cce.pe.gov.br/ppp/validaDoc.seam> Código do documento: eb67c345-d1b8-4ec7-86c3-ecf5c515d290

Classificação Institucional Funcional-Programática	Crédito Orçamentário	Créditos Adicionais			Anulação de Dotação	Despesa Autorizada	Despesa Empenhada / Despesa Liquidada		Despesa Paga		Dotação Disponível / Despesa a Pagar	
		Suplementares	Especiais	Extraordinários			No Mês	No Ano	No Mês	No Ano		
<b>20.106 SECRETARIA EXECUTIVA DE INDÚSTRIA E COMÉRCIO</b>												
<b>23 691 0044 2264 GESTÃO TÉCNICA E ADMINISTRATIVA DE INDÚSTRIA E COMÉRCIO</b>												
0000080	3190.04 99 001	10.000,00	0,00	0,00	0,00	0,00	10.000,00	0,00	8.110,20	0,00	8.110,20	<b>1.889,80</b>
								0,00	8.110,20			0,00
0000081	3190.05 99 001	1.000,00	0,00	0,00	0,00	0,00	1.000,00	0,00	0,00	0,00	0,00	<b>1.000,00</b>
								0,00	0,00			0,00
0000082	3190.11 99 001	10.000,00	3.100,00	0,00	0,00	0,00	13.100,00	(0,10)	9.999,90	0,00	9.999,90	<b>3.100,10</b>
								0,00	9.999,90			0,00
0000083	3190.13 99 001	2.000,00	0,00	0,00	0,00	0,00	2.000,00	0,00	0,00	0,00	0,00	<b>2.000,00</b>
								0,00	0,00			0,00
0000084	3190.16 99 001	1.000,00	0,00	0,00	0,00	0,00	1.000,00	0,00	0,00	0,00	0,00	<b>1.000,00</b>
								0,00	0,00			0,00
0000085	3191.13 99 001	2.000,00	0,00	0,00	0,00	0,00	2.000,00	0,00	0,00	0,00	0,00	<b>2.000,00</b>
								0,00	0,00			0,00
0000086	3390.14 99 001	10.000,00	0,00	0,00	0,00	0,00	10.000,00	0,00	390,00	0,00	390,00	<b>9.610,00</b>
								0,00	390,00			0,00
0000087	3390.30 99 001	10.000,00	0,00	0,00	0,00	0,00	10.000,00	0,00	176,00	110,00	176,00	<b>9.824,00</b>
								0,00	176,00			0,00
0000088	3390.36 99 001	20.000,00	0,00	0,00	0,00	0,00	20.000,00	0,00	400,00	0,00	400,00	<b>19.600,00</b>
								0,00	400,00			0,00
0000089	3390.39 99 001	20.000,00	0,00	0,00	0,00	0,00	20.000,00	(482,37)	7.331,88	0,00	7.331,88	<b>12.668,12</b>
								0,00	7.331,88			0,00
	<b>Total da Ação:</b>	<b>86.000,00</b>	<b>3.100,00</b>	<b>0,00</b>	<b>0,00</b>	<b>0,00</b>	<b>89.100,00</b>	<b>(482,47)</b>	<b>26.407,98</b>	<b>110,00</b>	<b>26.407,98</b>	<b>62.692,02</b>
								<b>0,00</b>	<b>26.407,98</b>			<b>0,00</b>
	<b>Total da Unidade:</b>	<b>86.000,00</b>	<b>3.100,00</b>	<b>0,00</b>	<b>0,00</b>	<b>0,00</b>	<b>89.100,00</b>	<b>(482,47)</b>	<b>26.407,98</b>	<b>110,00</b>	<b>26.407,98</b>	<b>62.692,02</b>
								<b>0,00</b>	<b>26.407,98</b>			<b>0,00</b>

Prefeitura Municipal de Limoeiro

Secretaria Municipal de Fazenda

Departamento de Contabilidade

Quadro Demonstrativo dos Tipos de Créditos

Balancos Gerais - Exercício de 2018 - Consolidado

Dezembro de 2018 - Consolidado

Documento Assinado Digitalmente por: JOAO LUIS FERREIRA FILHO  
Acesse em: https://etcdi.ce.pe.gov.br/ep/vvalidaDoc;seam Código do documento: eb67c345-d1b8-4cc7-86c3-ecf5c515d290

Classificação Institucional Funcional-Programática	Crédito Orçamentário	Créditos Adicionais			Anulação de Dotação	Despesa Autorizada	Despesa Empenhada / Despesa Liquidada		Despesa Paga		Dotação Disponível / Despesa a Pagar
		Suplementares	Especiais	Extraordinários			No Mês	No Ano	No Mês	No Ano	
<b>20.107 SECRETARIA EXECUTIVA DE IMPRENSA E COMUNICAÇÃO</b>											
<b>04 131 0042 1168</b>	<b>AQUISIÇÃO DE VEÍCULOS, MÓVEIS E EQUIPAMENTOS DIVERSOS PARA SEC. EXECUTIVA DE IMPRENSA</b>										
0000092 4490.52 99 001	20.000,00	0,00	0,00	0,00	0,00	20.000,00	0,00	0,00	0,00	0,00	20.000,00
							0,00	0,00			0,00
<b>Total da Ação:</b>	<b>20.000,00</b>	<b>0,00</b>	<b>0,00</b>	<b>0,00</b>	<b>0,00</b>	<b>20.000,00</b>	<b>0,00</b>	<b>0,00</b>	<b>0,00</b>	<b>0,00</b>	<b>20.000,00</b>
<b>04 131 0023 2214</b>	<b>DIVULGAÇÃO OFICIAL</b>										
0000090 3390.36 99 001	10.000,00	0,00	0,00	0,00	0,00	10.000,00	0,00	0,00	0,00	0,00	10.000,00
							0,00	0,00			0,00
0000091 3390.39 99 001	100.000,00	0,00	0,00	0,00	0,00	100.000,00	1.500,00	7.380,00	1.990,00	7.380,00	92.620,00
							1.990,00	7.380,00			0,00
<b>Total da Ação:</b>	<b>110.000,00</b>	<b>0,00</b>	<b>0,00</b>	<b>0,00</b>	<b>0,00</b>	<b>110.000,00</b>	<b>1.500,00</b>	<b>7.380,00</b>	<b>1.990,00</b>	<b>7.380,00</b>	<b>102.620,00</b>
<b>04 131 0042 2331</b>	<b>GESTÃO TÉCNICA E ADMINISTRATIVA DA SEC. EXECUTIVA DE IMPRENSA</b>										
0000093 3190.04 99 001	5.000,00	0,00	0,00	0,00	0,00	5.000,00	0,00	0,00	0,00	0,00	5.000,00
							0,00	0,00			0,00
0000094 3190.05 99 001	1.000,00	0,00	0,00	0,00	0,00	1.000,00	0,00	0,00	0,00	0,00	1.000,00
							0,00	0,00			0,00
0000095 3190.11 99 001	5.000,00	0,00	0,00	0,00	0,00	5.000,00	0,00	5.000,00	5.000,00	5.000,00	0,00
							0,00	5.000,00			0,00
0000096 3190.13 99 001	1.000,00	0,00	0,00	0,00	0,00	1.000,00	0,00	0,00	0,00	0,00	1.000,00
							0,00	0,00			0,00
0000097 3190.16 99 001	1.000,00	0,00	0,00	0,00	0,00	1.000,00	0,00	0,00	0,00	0,00	1.000,00
							0,00	0,00			0,00
0000098 3191.13 99 001	1.000,00	0,00	0,00	0,00	0,00	1.000,00	0,00	0,00	0,00	0,00	1.000,00
							0,00	0,00			0,00
0000099 3390.14 99 001	5.000,00	0,00	0,00	0,00	0,00	5.000,00	0,00	0,00	0,00	0,00	5.000,00
							0,00	0,00			0,00
0000100 3390.30 99 001	10.000,00	0,00	0,00	0,00	0,00	10.000,00	0,00	694,00	0,00	694,00	9.306,00
							0,00	694,00			0,00
0000101 3390.36 99 001	10.000,00	0,00	0,00	0,00	0,00	10.000,00	0,00	0,00	0,00	0,00	10.000,00
							0,00	0,00			0,00
0000102 3390.39 99 001	20.000,00	0,00	0,00	0,00	0,00	20.000,00	0,00	19.324,00	0,00	13.500,00	676,00
							0,00	19.324,00			5.824,00
<b>Total da Ação:</b>	<b>59.000,00</b>	<b>0,00</b>	<b>0,00</b>	<b>0,00</b>	<b>0,00</b>	<b>59.000,00</b>	<b>0,00</b>	<b>25.018,00</b>	<b>5.000,00</b>	<b>19.194,00</b>	<b>33.982,00</b>
							<b>0,00</b>	<b>25.018,00</b>			<b>5.824,00</b>

**Prefeitura Municipal de Limoeiro**

Secretaria Municipal de Fazenda

Departamento de Contabilidade

**Quadro Demonstrativo dos Tipos de Créditos**

Balancos Gerais - Exercício de 2018 - Consolidado

**Dezembro de 2018 - Consolidado**

Documento Assinado Digitalmente por: JOAO LUIS FERREIRA FILHO  
Acesse em: <https://etcds.cce.pe.gov.br/epp/validaDoc.seam> Código do documento: eb67c345-d1b8-4ec7-86c3-ccf5c515d290

Classificação Institucional Funcional-Programática	Crédito Orçamentário	Créditos Adicionais			Anulação de Dotação	Despesa Autorizada	Despesa Empenhada / Despesa Liquidada		Despesa Paga		Dotação Disponível / Despesa a Pagar
		Suplementares	Especiais	Extraordinários			No Mês	No Ano	No Mês	No Ano	
<b>20.107 SECRETARIA EXECUTIVA DE IMPRENSA E COMUNICAÇÃO</b>											
<b>Total da Unidade:</b>	<b>189.000,00</b>	<b>0,00</b>	<b>0,00</b>	<b>0,00</b>	<b>0,00</b>	<b>189.000,00</b>	<b>1.500,00</b>	<b>32.398,00</b>	<b>6.990,00</b>	<b>26.574,00</b>	<b>156.602,00</b>
							<b>1.990,00</b>	<b>32.398,00</b>			<b>5.824,00</b>

**Prefeitura Municipal de Limoeiro**

Secretaria Municipal de Fazenda

Departamento de Contabilidade

**Quadro Demonstrativo dos Tipos de Créditos**

Balancos Gerais - Exercício de 2018 - Consolidado

**Dezembro de 2018 - Consolidado**

Documento Assinado Digitalmente por: JOAO LUIS FERREIRA FILHO  
Acesse em: <https://etcds.cce.pe.gov.br/epp/vvalidaDoc.seam> Código do documento: eb67c345-d1b8-4ec7-86c3-ecf5c515d290

Classificação Institucional Funcional-Programática	Crédito Orçamentário	Créditos Adicionais			Anulação de Dotação	Despesa Autorizada	Despesa Empenhada / Despesa Liquidada		Despesa Paga		Dotação Disponível / Despesa a Pagar
		Suplementares	Especiais	Extraordinários			No Mês	No Ano	No Mês	No Ano	
<b>20.108 GERÊNCIA DE CERIMONIAL</b>											
<b>04 122 0049 2320</b>	<b>MANUTENÇÃO DAS ATIVIDADES DA GERÊNCIA DE CERIMONIAL</b>										
0000103 3390.30 99 001	10.000,00	0,00	0,00	0,00	0,00	10.000,00	0,00	0,00	0,00	0,00	<b>10.000,00</b>
							0,00	0,00			0,00
0000104 3390.36 99 001	5.000,00	0,00	0,00	0,00	0,00	5.000,00	0,00	0,00	0,00	0,00	<b>5.000,00</b>
							0,00	0,00			0,00
0000105 3390.39 99 001	10.000,00	0,00	0,00	0,00	0,00	10.000,00	0,00	0,00	0,00	0,00	<b>10.000,00</b>
							0,00	0,00			0,00
<b>Total da Ação:</b>	<b>25.000,00</b>	<b>0,00</b>	<b>0,00</b>	<b>0,00</b>	<b>0,00</b>	<b>25.000,00</b>	<b>0,00</b>	<b>0,00</b>	<b>0,00</b>	<b>0,00</b>	<b>25.000,00</b>
							<b>0,00</b>	<b>0,00</b>			<b>0,00</b>
<b>Total da Unidade:</b>	<b>25.000,00</b>	<b>0,00</b>	<b>0,00</b>	<b>0,00</b>	<b>0,00</b>	<b>25.000,00</b>	<b>0,00</b>	<b>0,00</b>	<b>0,00</b>	<b>0,00</b>	<b>25.000,00</b>
							<b>0,00</b>	<b>0,00</b>			<b>0,00</b>

**Prefeitura Municipal de Limoeiro**

Secretaria Municipal de Fazenda

Departamento de Contabilidade

**Quadro Demonstrativo dos Tipos de Créditos**

Balancos Gerais - Exercício de 2018 - Consolidado

**Dezembro de 2018 - Consolidado**

Documento Assinado Digitalmente por: JOAO LUIS FERREIRA FILHO  
Acesse em: <https://etcd.ace-pe.gov.br/epp/vvalidaDoc.seam> Código do documento: eb67c345-d1b8-4ec7-86c3-ecf5c515d290

Classificação Institucional Funcional-Programática	Crédito Orçamentário	Créditos Adicionais			Anulação de Dotação	Despesa Autorizada	Despesa Empenhada / Despesa Liquidada		Despesa Paga		Dotação Disponível / Despesa a Pagar
		Suplementares	Especiais	Extraordinários			No Mês	No Ano	No Mês	No Ano	
<b>20.109 OUVIDORIA</b>											
<b>04 122 0056 2203</b>	<b>MANUTENÇÃO OUVIDORIA MUNICIPAL</b>										
0000106 3390.30 99 001	2.000,00	0,00	0,00	0,00	0,00	2.000,00	0,00	0,00	0,00	0,00	<b>2.000,00</b>
							0,00	0,00			0,00
0000107 3390.36 99 001	2.000,00	0,00	0,00	0,00	0,00	2.000,00	0,00	0,00	0,00	0,00	<b>2.000,00</b>
							0,00	0,00			0,00
0000108 3390.39 99 001	2.000,00	0,00	0,00	0,00	0,00	2.000,00	0,00	0,00	0,00	0,00	<b>2.000,00</b>
							0,00	0,00			0,00
<b>Total da Ação:</b>	<b>6.000,00</b>	<b>0,00</b>	<b>0,00</b>	<b>0,00</b>	<b>0,00</b>	<b>6.000,00</b>	<b>0,00</b>	<b>0,00</b>	<b>0,00</b>	<b>0,00</b>	<b>6.000,00</b>
							<b>0,00</b>	<b>0,00</b>			<b>0,00</b>
<b>Total da Unidade:</b>	<b>6.000,00</b>	<b>0,00</b>	<b>0,00</b>	<b>0,00</b>	<b>0,00</b>	<b>6.000,00</b>	<b>0,00</b>	<b>0,00</b>	<b>0,00</b>	<b>0,00</b>	<b>6.000,00</b>
							<b>0,00</b>	<b>0,00</b>			<b>0,00</b>

**Prefeitura Municipal de Limoeiro**

Secretaria Municipal de Fazenda

Departamento de Contabilidade

**Quadro Demonstrativo dos Tipos de Créditos**

Balancos Gerais - Exercício de 2018 - Consolidado

**Dezembro de 2018 - Consolidado**

Documento Assinado Digitalmente por: JOAO LUIS FERREIRA FILHO  
Acesse em: <https://etcd.ace-pe.gov.br/epp/vvalidaDoc.seam> Código do documento: eb67c345-d1b8-4ec7-86c3-ecf5c515d290

Classificação Institucional Funcional-Programática	Crédito Orçamentário	Créditos Adicionais			Anulação de Dotação	Despesa Autorizada	Despesa Empenhada / Despesa Liquidada		Despesa Paga		Dotação Disponível / Despesa a Pagar
		Suplementares	Especiais	Extraordinários			No Mês	No Ano	No Mês	No Ano	
<b>20.200 SEC. MUNICIPAL DE ADMINISTRAÇÃO, TRÂNSITO E SEGURANÇA CIDADÃ</b>											
<b>04 122 0020 1102</b>	<b>REEQUIPAMENTO DA UNIDADE</b>										
0000109 4490.52 99 001	10.000,00	10.000,00	0,00	0,00	0,00	20.000,00	0,00	6.580,00	0,00	6.580,00	<b>13.420,00</b>
							0,00	6.580,00			0,00
<b>Total da Ação:</b>	<b>10.000,00</b>	<b>10.000,00</b>	<b>0,00</b>	<b>0,00</b>	<b>0,00</b>	<b>20.000,00</b>	<b>0,00</b>	<b>6.580,00</b>	<b>0,00</b>	<b>6.580,00</b>	<b>13.420,00</b>
							<b>0,00</b>	<b>6.580,00</b>			<b>0,00</b>
<b>04 125 0020 2207</b>	<b>MANUTENÇÃO DOS CONSELHOS</b>										
0000125 3390.14 99 001	3.000,00	0,00	0,00	0,00	0,00	3.000,00	0,00	0,00	0,00	0,00	<b>3.000,00</b>
							0,00	0,00			0,00
0000126 3390.30 99 001	3.000,00	0,00	0,00	0,00	0,00	3.000,00	0,00	0,00	0,00	0,00	<b>3.000,00</b>
							0,00	0,00			0,00
0000127 3390.33 99 001	3.000,00	0,00	0,00	0,00	0,00	3.000,00	0,00	0,00	0,00	0,00	<b>3.000,00</b>
							0,00	0,00			0,00
0000128 3390.36 99 001	3.000,00	0,00	0,00	0,00	0,00	3.000,00	0,00	0,00	0,00	0,00	<b>3.000,00</b>
							0,00	0,00			0,00
0000129 3390.39 99 001	3.000,00	0,00	0,00	0,00	0,00	3.000,00	0,00	0,00	0,00	0,00	<b>3.000,00</b>
							0,00	0,00			0,00
<b>Total da Ação:</b>	<b>15.000,00</b>	<b>0,00</b>	<b>0,00</b>	<b>0,00</b>	<b>0,00</b>	<b>15.000,00</b>	<b>0,00</b>	<b>0,00</b>	<b>0,00</b>	<b>0,00</b>	<b>15.000,00</b>
							<b>0,00</b>	<b>0,00</b>			<b>0,00</b>

# Prefeitura Municipal de Limoeiro

Secretaria Municipal de Fazenda

Departamento de Contabilidade

## Quadro Demonstrativo dos Tipos de Créditos

Balancos Gerais - Exercício de 2018 - Consolidado

Dezembro de 2018 - Consolidado

Documento Assinado Digitalmente por: JOAO LUIS FERREIRA FILHO  
Acesse em: https://etcd.ace-pe.gov.br/ep/v/validaDoc.seam Código do documento: eb67c345-d1b8-4ec7-86c3-ecf5c515d290

Classificação Institucional Funcional-Programática	Crédito Orçamentário	Créditos Adicionais			Anulação de Dotação	Despesa Autorizada	Despesa Empenhada / Despesa Liquidada		Despesa Paga		Dotação Disponível / Despesa a Pagar			
		Suplementares	Especiais	Extraordinários			No Mês	No Ano	No Mês	No Ano				
<b>20.200 SEC. MUNICIPAL DE ADMINISTRAÇÃO, TRÂNSITO E SEGURANÇA CIDADÃ</b>														
<b>04 122 0021 2208</b>	<b>GESTÃO TÉCNICA E ADMINISTRATIVA DA SEC. DE PLANEJ. ADMINIST. E TECNOLOGIA</b>													
0000110	3190.04	99	001	470.000,00	180.000,00	0,00	0,00	0,00	650.000,00	0,00	648.730,96	1.908,00	648.730,96	<b>1.269,04</b>
										1.908,00	648.730,96			0,00
0000111	3190.05	99	001	20.000,00	15.000,00	0,00	0,00	0,00	35.000,00	(3.841,34)	6.218,19	0,00	6.186,48	<b>28.781,81</b>
										0,00	6.218,19			31,71
0000112	3190.11	99	001	1.800.000,00	101.400,00	0,00	0,00	0,00	1.901.400,00	1.971,23	1.901.389,24	23.308,20	1.888.290,15	<b>10,76</b>
										1.558,20	1.894.899,24			13.099,09
0000113	3190.13	99	001	90.000,00	0,00	0,00	0,00	0,00	90.000,00	(2.993,84)	87.006,16	7.791,32	87.006,16	<b>2.993,84</b>
										7.791,32	87.006,16			0,00
0000114	3190.16	99	001	10.000,00	0,00	0,00	0,00	0,00	10.000,00	0,00	0,00	0,00	0,00	<b>10.000,00</b>
										0,00	0,00			0,00
0000115	3191.13	99	001	270.000,00	513.200,00	0,00	0,00	0,00	783.200,00	45.909,06	575.909,02	60.448,23	432.742,99	<b>207.290,98</b>
										83.126,90	563.281,93			143.166,03
0000116	3390.14	99	001	10.000,00	0,00	0,00	0,00	0,00	10.000,00	(2.400,00)	6.740,00	0,00	6.740,00	<b>3.260,00</b>
										0,00	6.740,00			0,00
0000117	3390.30	99	001	100.000,00	177.000,00	0,00	0,00	0,00	277.000,00	55.025,00	248.013,05	19.159,10	170.460,35	<b>28.986,95</b>
										14.973,80	170.460,35			77.552,70
0000118	3390.33	99	001	10.000,00	0,00	0,00	0,00	0,00	10.000,00	0,00	0,00	0,00	0,00	<b>10.000,00</b>
										0,00	0,00			0,00
0000119	3390.36	99	001	270.000,00	100.000,00	0,00	0,00	0,00	370.000,00	702,50	275.370,96	18.224,50	203.733,96	<b>94.629,04</b>
										55.666,50	254.997,96			71.637,00
0000120	3390.39	99	001	1.600.000,00	100.000,00	0,00	0,00	0,00	1.700.000,00	(366.340,82)	1.328.247,19	78.223,81	971.280,86	<b>371.752,81</b>
										60.271,43	1.234.302,67			356.966,33
<b>Total da Ação:</b>	<b>4.650.000,00</b>			<b>1.186.600,00</b>	<b>0,00</b>	<b>0,00</b>	<b>0,00</b>	<b>0,00</b>	<b>5.836.600,00</b>	<b>(271.968,21)</b>	<b>5.077.624,77</b>	<b>209.063,16</b>	<b>4.415.171,91</b>	<b>758.975,23</b>
										<b>225.296,15</b>	<b>4.866.637,46</b>			<b>662.452,86</b>
<b>04 122 0021 2209</b>	<b>RECURSOS PARA REGULARIZAR PRECATÓRIOS</b>													
0000121	3190.91	99	001	500.000,00	0,00	0,00	0,00	0,00	500.000,00	0,00	177.606,15	0,00	2.278,24	<b>322.393,85</b>
										0,00	2.749,97			175.327,91
<b>Total da Ação:</b>	<b>500.000,00</b>			<b>0,00</b>	<b>0,00</b>	<b>0,00</b>	<b>0,00</b>	<b>0,00</b>	<b>500.000,00</b>	<b>0,00</b>	<b>177.606,15</b>	<b>0,00</b>	<b>2.278,24</b>	<b>322.393,85</b>
										<b>0,00</b>	<b>2.749,97</b>			<b>175.327,91</b>

**Prefeitura Municipal de Limoeiro**

Secretaria Municipal de Fazenda

Departamento de Contabilidade

**Quadro Demonstrativo dos Tipos de Créditos**

Balancos Gerais - Exercício de 2018 - Consolidado

**Dezembro de 2018 - Consolidado**

Documento Assinado Digitalmente por: JOAO LUIS FERREIRA FILHO  
Acesse em: <https://etcd.ace-pe.gov.br/ep/validaDoc.seam> Código do documento: eb67c345-d1b8-4ec7-86c3-ecf5c515d290

Classificação Institucional Funcional-Programática	Crédito Orçamentário	Créditos Adicionais			Anulação de Dotação	Despesa Autorizada	Despesa Empenhada / Despesa Liquidada		Despesa Paga		Dotação Disponível / Despesa a Pagar
		Suplementares	Especiais	Extraordinários			No Mês	No Ano	No Mês	No Ano	
<b>20.200 SEC. MUNICIPAL DE ADMINISTRAÇÃO, TRÂNSITO E SEGURANÇA CIDADÃ</b>											
<b>04 122 0021 2213</b>	<b>MANUTENÇÃO DE CAPACITAÇÃO, CURSOS E CONFERÊNCIAS</b>										
0000122 3390.35 99 001	5.000,00	0,00	0,00	0,00	0,00	5.000,00	0,00	0,00	0,00	0,00	<b>5.000,00</b>
							0,00	0,00			0,00
0000123 3390.36 99 001	5.000,00	0,00	0,00	0,00	0,00	5.000,00	0,00	0,00	0,00	0,00	<b>5.000,00</b>
							0,00	0,00			0,00
0000124 3390.39 99 001	5.000,00	0,00	0,00	0,00	0,00	5.000,00	0,00	0,00	0,00	0,00	<b>5.000,00</b>
							0,00	0,00			0,00
<b>Total da Ação:</b>	<b>15.000,00</b>	<b>0,00</b>	<b>0,00</b>	<b>0,00</b>	<b>0,00</b>	<b>15.000,00</b>	<b>0,00</b>	<b>0,00</b>	<b>0,00</b>	<b>0,00</b>	<b>15.000,00</b>
							<b>0,00</b>	<b>0,00</b>			<b>0,00</b>
<b>09 271 0495 2216</b>	<b>MANUTENÇÃO INATIVOS E PENSIONISTAS</b>										
0000140 3190.01 99 001	1.150.000,00	0,00	0,00	0,00	0,00	1.150.000,00	0,00	1.150.000,00	76.581,75	1.150.000,00	<b>0,00</b>
							76.581,75	1.150.000,00			0,00
0000141 3190.03 99 001	245.000,00	0,00	0,00	0,00	0,00	245.000,00	0,00	0,00	0,00	0,00	<b>245.000,00</b>
							0,00	0,00			0,00
<b>Total da Ação:</b>	<b>1.395.000,00</b>	<b>0,00</b>	<b>0,00</b>	<b>0,00</b>	<b>0,00</b>	<b>1.395.000,00</b>	<b>0,00</b>	<b>1.150.000,00</b>	<b>76.581,75</b>	<b>1.150.000,00</b>	<b>245.000,00</b>
							<b>76.581,75</b>	<b>1.150.000,00</b>			<b>0,00</b>
<b>09 271 0512 2217</b>	<b>FORMAÇÃO PATRIMÔNIO SERV. PÚBLICO</b>										
0000142 3390.47 99 001	1.000.000,00	0,00	0,00	0,00	0,00	1.000.000,00	(89.581,57)	560.418,43	46.362,09	560.418,43	<b>439.581,57</b>
							46.362,09	560.418,43			0,00
<b>Total da Ação:</b>	<b>1.000.000,00</b>	<b>0,00</b>	<b>0,00</b>	<b>0,00</b>	<b>0,00</b>	<b>1.000.000,00</b>	<b>(89.581,57)</b>	<b>560.418,43</b>	<b>46.362,09</b>	<b>560.418,43</b>	<b>439.581,57</b>
							<b>46.362,09</b>	<b>560.418,43</b>			<b>0,00</b>

Prefeitura Municipal de Limoeiro

Secretaria Municipal de Fazenda

Departamento de Contabilidade

Quadro Demonstrativo dos Tipos de Créditos

Balancos Gerais - Exercício de 2018 - Consolidado

Dezembro de 2018 - Consolidado

Documento Assinado Digitalmente por: JOAO LUIS FERREIRA FILHO  
Acesse em: https://etcdi.ce.gov.br/ppp/validaDoc:seam Código do documento: eb67c345-d1b8-4ec7-86c3-ecf5c515d290

Classificação Institucional Funcional-Programática	Crédito Orçamentário	Créditos Adicionais			Anulação de Dotação	Despesa Autorizada	Despesa Empenhada / Despesa Liquidada		Despesa Paga		Dotação Disponível / Despesa a Pagar
		Suplementares	Especiais	Extraordinários			No Mês	No Ano	No Mês	No Ano	
<b>20.200 SEC. MUNICIPAL DE ADMINISTRAÇÃO, TRÂNSITO E SEGURANÇA CIDADÃ</b>											
<b>06 182 0174 2251</b>	<b>COORDENAÇÃO MUNICIPAL PREVENÇÃO E DEFESA CIVIL</b>										
0000130	3190.04 99 001	5.000,00	0,00	0,00	0,00	5.000,00	0,00	0,00	0,00	0,00	<b>5.000,00</b>
							0,00	0,00			0,00
0000131	3190.05 99 001	1.000,00	0,00	0,00	0,00	1.000,00	0,00	0,00	0,00	0,00	<b>1.000,00</b>
							0,00	0,00			0,00
0000132	3190.11 99 001	10.000,00	0,00	0,00	0,00	10.000,00	0,00	6.906,67	0,00	6.906,67	<b>3.093,33</b>
							0,00	6.906,67			0,00
0000133	3190.13 99 001	1.000,00	0,00	0,00	0,00	1.000,00	0,00	0,00	0,00	0,00	<b>1.000,00</b>
							0,00	0,00			0,00
0000134	3190.16 99 001	1.000,00	0,00	0,00	0,00	1.000,00	0,00	0,00	0,00	0,00	<b>1.000,00</b>
							0,00	0,00			0,00
0000135	3191.13 99 001	1.000,00	0,00	0,00	0,00	1.000,00	0,00	0,00	0,00	0,00	<b>1.000,00</b>
							0,00	0,00			0,00
0000136	3390.14 99 001	10.000,00	0,00	0,00	0,00	10.000,00	0,00	130,00	0,00	130,00	<b>9.870,00</b>
							0,00	130,00			0,00
0000137	3390.30 99 001	10.000,00	0,00	0,00	0,00	10.000,00	0,00	5.200,24	0,00	5.200,24	<b>4.799,76</b>
							0,00	5.200,24			0,00
0000138	3390.36 99 001	5.000,00	0,00	0,00	0,00	5.000,00	0,00	0,00	0,00	0,00	<b>5.000,00</b>
							0,00	0,00			0,00
0000139	3390.39 99 001	10.000,00	0,00	0,00	0,00	10.000,00	0,00	0,00	0,00	0,00	<b>10.000,00</b>
							0,00	0,00			0,00
	<b>Total da Ação:</b>	<b>54.000,00</b>	<b>0,00</b>	<b>0,00</b>	<b>0,00</b>	<b>54.000,00</b>	<b>0,00</b>	<b>12.236,91</b>	<b>0,00</b>	<b>12.236,91</b>	<b>41.763,09</b>
							<b>0,00</b>	<b>12.236,91</b>			<b>0,00</b>
<b>26 782 0534 2252</b>	<b>MANUTENÇÃO DE SERVIÇOS RODOVIÁRIOS</b>										
0000143	3190.11 99 001	5.000,00	0,00	0,00	0,00	5.000,00	0,00	0,00	0,00	0,00	<b>5.000,00</b>
							0,00	0,00			0,00
0000144	3390.30 99 001	10.000,00	0,00	0,00	0,00	10.000,00	0,00	0,00	0,00	0,00	<b>10.000,00</b>
							0,00	0,00			0,00
0000145	3390.36 99 001	10.000,00	0,00	0,00	0,00	10.000,00	0,00	0,00	0,00	0,00	<b>10.000,00</b>
							0,00	0,00			0,00
0000146	3390.39 99 001	20.000,00	0,00	0,00	0,00	20.000,00	0,00	0,00	0,00	0,00	<b>20.000,00</b>
							0,00	0,00			0,00
	<b>Total da Ação:</b>	<b>45.000,00</b>	<b>0,00</b>	<b>0,00</b>	<b>0,00</b>	<b>45.000,00</b>	<b>0,00</b>	<b>0,00</b>	<b>0,00</b>	<b>0,00</b>	<b>45.000,00</b>
							<b>0,00</b>	<b>0,00</b>			<b>0,00</b>
<b>Total da Unidade:</b>	<b>7.684.000,00</b>	<b>1.196.600,00</b>	<b>0,00</b>	<b>0,00</b>	<b>0,00</b>	<b>8.880.600,00</b>	<b>(361.549,78)</b>	<b>6.984.466,26</b>	<b>332.007,00</b>	<b>6.146.685,49</b>	<b>1.896.133,74</b>
							<b>348.239,99</b>	<b>6.598.622,77</b>			<b>837.780,77</b>

**Prefeitura Municipal de Limoeiro**

Secretaria Municipal de Fazenda

Departamento de Contabilidade

**Quadro Demonstrativo dos Tipos de Créditos**

Balancos Gerais - Exercício de 2018 - Consolidado

**Dezembro de 2018 - Consolidado**

Documento Assinado Digitalmente por: JOAO LUIS FERREIRA FILHO  
Acesse em: <https://etcd.ace-pe.gov.br/ep/validarDoc.seam> Código do documento: eb67c345-d1b8-4ec7-86c3-ecf5c515d290

Classificação Institucional Funcional-Programática	Crédito Orçamentário	Créditos Adicionais			Anulação de Dotação	Despesa Autorizada	Despesa Empenhada / Despesa Liquidada		Despesa Paga		Dotação Disponível / Despesa a Pagar
		Suplementares	Especiais	Extraordinários			No Mês	No Ano	No Mês	No Ano	
<b>20.300 SECRETARIA DE PLANEJAMENTO DA GESTÃO</b>											
<b>04 121 0041 1164</b>	<b>AQUISIÇÃO DE IMÓVEIS, MÓVEIS E EQUIPAMENTOS DIVERSOS PARA SECRETARIA</b>										
0000147 4490.52 99 001	10.000,00	0,00	0,00	0,00	0,00	10.000,00	0,00	0,00	0,00	0,00	10.000,00
							0,00	0,00			0,00
<b>Total da Ação:</b>	<b>10.000,00</b>	<b>0,00</b>	<b>0,00</b>	<b>0,00</b>	<b>0,00</b>	<b>10.000,00</b>	<b>0,00</b>	<b>0,00</b>	<b>0,00</b>	<b>0,00</b>	<b>10.000,00</b>
							<b>0,00</b>	<b>0,00</b>			<b>0,00</b>
<b>04 121 0041 2321</b>	<b>GESTÃO TÉCNICA E ADMINISTRATIVA DA SECRETARIA DE PLANEJAMENTO DA GESTÃO</b>										
0000148 3190.04 99 001	20.000,00	112.000,00	0,00	0,00	0,00	132.000,00	0,00	128.662,13	0,00	127.162,13	3.337,87
							0,00	128.662,13			1.500,00
0000149 3190.05 99 001	2.000,00	0,00	0,00	0,00	0,00	2.000,00	0,00	0,00	0,00	0,00	2.000,00
							0,00	0,00			0,00
0000150 3190.11 99 001	200.000,00	15.000,00	0,00	0,00	0,00	215.000,00	0,00	211.285,45	0,00	211.285,45	3.714,55
							0,00	211.285,45			0,00
0000151 3190.13 99 001	5.000,00	0,00	0,00	0,00	0,00	5.000,00	0,00	0,00	0,00	0,00	5.000,00
							0,00	0,00			0,00
0000152 3190.16 99 001	2.000,00	0,00	0,00	0,00	0,00	2.000,00	0,00	0,00	0,00	0,00	2.000,00
							0,00	0,00			0,00
0000153 3191.13 99 001	50.000,00	0,00	0,00	0,00	0,00	50.000,00	0,00	0,00	0,00	0,00	50.000,00
							0,00	0,00			0,00
0000154 3390.14 99 001	20.000,00	0,00	0,00	0,00	0,00	20.000,00	0,00	0,00	0,00	0,00	20.000,00
							0,00	0,00			0,00
0000155 3390.30 99 001	40.000,00	0,00	0,00	0,00	0,00	40.000,00	0,00	18.688,31	687,50	1.892,00	21.311,69
							0,00	1.892,00			16.796,31
0000156 3390.35 99 001	40.000,00	0,00	0,00	0,00	0,00	40.000,00	0,00	0,00	0,00	0,00	40.000,00
							0,00	0,00			0,00
0000157 3390.36 99 001	40.000,00	0,00	0,00	0,00	0,00	40.000,00	0,00	0,00	0,00	0,00	40.000,00
							0,00	0,00			0,00
0000158 3390.39 99 001	60.000,00	0,00	0,00	0,00	0,00	60.000,00	0,00	59.760,33	1.601,09	28.527,57	239,67
							6.200,00	59.712,37			31.232,76
<b>Total da Ação:</b>	<b>479.000,00</b>	<b>127.000,00</b>	<b>0,00</b>	<b>0,00</b>	<b>0,00</b>	<b>606.000,00</b>	<b>0,00</b>	<b>418.396,22</b>	<b>2.288,59</b>	<b>368.867,15</b>	<b>187.603,78</b>
							<b>6.200,00</b>	<b>401.551,95</b>			<b>49.529,07</b>
<b>Total da Unidade:</b>	<b>489.000,00</b>	<b>127.000,00</b>	<b>0,00</b>	<b>0,00</b>	<b>0,00</b>	<b>616.000,00</b>	<b>0,00</b>	<b>418.396,22</b>	<b>2.288,59</b>	<b>368.867,15</b>	<b>197.603,78</b>
							<b>6.200,00</b>	<b>401.551,95</b>			<b>49.529,07</b>

# Prefeitura Municipal de Limoeiro

Secretaria Municipal de Fazenda

Departamento de Contabilidade

## Quadro Demonstrativo dos Tipos de Créditos

Balancos Gerais - Exercício de 2018 - Consolidado

Dezembro de 2018 - Consolidado

Documento Assinado Digitalmente por: JOAO LUIS FERREIRA FILHO  
Acesse em: https://etcdi.ce.pe.gov.br/ppv/validaDoc.seam Código do documento: eb67c345-d1b8-4ec7-86c3-ecf5c515d290

Classificação Institucional Funcional-Programática	Crédito Orçamentário	Créditos Adicionais			Anulação de Dotação	Despesa Autorizada	Despesa Empenhada / Despesa Liquidada		Despesa Paga		Dotação Disponível / Despesa a Pagar
		Suplementares	Especiais	Extraordinários			No Mês	No Ano	No Mês	No Ano	
<b>20.400 SECRETARIA MUNICIPAL DA FAZENDA</b>											
<b>04 122 0021 1103</b>	<b>REEQUIPAMENTO DA UNIDADE</b>										
0000163 4490.52 99 001	10.000,00	0,00	0,00	0,00	0,00	10.000,00	0,00	0,00	0,00	0,00	10.000,00
							0,00	0,00			0,00
<b>Total da Ação:</b>	<b>10.000,00</b>	<b>0,00</b>	<b>0,00</b>	<b>0,00</b>	<b>0,00</b>	<b>10.000,00</b>	<b>0,00</b>	<b>0,00</b>	<b>0,00</b>	<b>0,00</b>	<b>10.000,00</b>
							<b>0,00</b>	<b>0,00</b>			<b>0,00</b>
<b>04 123 0033 1104</b>	<b>AMORTIZAÇÃO DA DÍVIDA</b>										
0000166 4690.71 99 001	2.000.000,00	1.700.000,00	0,00	0,00	0,00	3.700.000,00	(112.004,97)	1.989.937,27	178.131,20	1.943.888,75	1.710.062,73
							89.786,30	1.943.888,75			46.048,52
<b>Total da Ação:</b>	<b>2.000.000,00</b>	<b>1.700.000,00</b>	<b>0,00</b>	<b>0,00</b>	<b>0,00</b>	<b>3.700.000,00</b>	<b>(112.004,97)</b>	<b>1.989.937,27</b>	<b>178.131,20</b>	<b>1.943.888,75</b>	<b>1.710.062,73</b>
							<b>89.786,30</b>	<b>1.943.888,75</b>			<b>46.048,52</b>
<b>04 121 0040 2218</b>	<b>MANUTENÇÃO SERV. CONTABILIDADE</b>										
0000159 3390.30 99 001	5.000,00	0,00	0,00	0,00	0,00	5.000,00	0,00	0,00	0,00	0,00	5.000,00
							0,00	0,00			0,00
0000160 3390.35 99 001	100.000,00	0,00	0,00	0,00	0,00	100.000,00	0,00	99.360,76	0,00	57.360,76	639,24
							0,00	57.360,76			42.000,00
0000161 3390.36 99 001	10.000,00	0,00	0,00	0,00	0,00	10.000,00	0,00	173,00	0,00	173,00	9.827,00
							0,00	173,00			0,00
0000162 3390.39 99 001	100.000,00	40.000,00	0,00	0,00	0,00	140.000,00	(332,93)	139.536,84	0,00	122.241,83	463,16
							0,00	122.857,16			17.295,01
<b>Total da Ação:</b>	<b>215.000,00</b>	<b>40.000,00</b>	<b>0,00</b>	<b>0,00</b>	<b>0,00</b>	<b>255.000,00</b>	<b>(332,93)</b>	<b>239.070,60</b>	<b>0,00</b>	<b>179.775,59</b>	<b>15.929,40</b>
							<b>0,00</b>	<b>180.390,92</b>			<b>59.295,01</b>
<b>99 999 0040 2219</b>	<b>RESERVA DE CONTIGÊNCIA</b>										
0000183 9990.99 99 001	1.275.000,00	0,00	0,00	0,00	0,00	1.275.000,00	0,00	0,00	0,00	0,00	1.275.000,00
							0,00	0,00			0,00
<b>Total da Ação:</b>	<b>1.275.000,00</b>	<b>0,00</b>	<b>0,00</b>	<b>0,00</b>	<b>0,00</b>	<b>1.275.000,00</b>	<b>0,00</b>	<b>0,00</b>	<b>0,00</b>	<b>0,00</b>	<b>1.275.000,00</b>
							<b>0,00</b>	<b>0,00</b>			<b>0,00</b>
<b>04 122 0032 2220</b>	<b>MODERNIZAÇÃO DAS AÇÕES ADMINISTRATIVAS E TRIBUTÁRIAS</b>										
0000164 3390.35 99 001	10.000,00	0,00	0,00	0,00	0,00	10.000,00	0,00	6.100,00	0,00	6.100,00	3.900,00
							0,00	6.100,00			0,00
0000165 3390.39 99 001	10.000,00	0,00	0,00	0,00	0,00	10.000,00	0,00	9.648,80	0,00	9.648,80	351,20
							0,00	9.648,80			0,00
<b>Total da Ação:</b>	<b>20.000,00</b>	<b>0,00</b>	<b>0,00</b>	<b>0,00</b>	<b>0,00</b>	<b>20.000,00</b>	<b>0,00</b>	<b>15.748,80</b>	<b>0,00</b>	<b>15.748,80</b>	<b>4.251,20</b>
							<b>0,00</b>	<b>15.748,80</b>			<b>0,00</b>

# Prefeitura Municipal de Limoeiro

Secretaria Municipal de Fazenda

Departamento de Contabilidade

## Quadro Demonstrativo dos Tipos de Créditos

Balancos Gerais - Exercício de 2018 - Consolidado

Dezembro de 2018 - Consolidado

Documento Assinado Digitalmente por: JOAO LUIS FERREIRA FILHO  
Acesse em: <https://etcd.ace-pe.gov.br/ep/validarDoc> DocId:35a4c77-86c3-ecf5c515d290

Classificação Institucional Funcional-Programática	Crédito Orçamentário	Créditos Adicionais			Anulação de Dotação	Despesa Autorizada	Despesa Empenhada / Despesa Liquidada		Despesa Paga		Dotação Disponível / Despesa a Pagar	
		Suplementares	Especiais	Extraordinários			No Mês	No Ano	No Mês	No Ano		
<b>20.400 SECRETARIA MUNICIPAL DA FAZENDA</b>												
<b>04 123 0057 2221 GESTÃO TÉCNICA E ADMINISTRATIVA DA SECRETARIA DA FAZENDA</b>												
0000167	3190.04 99 001	20.000,00	10.000,00	0,00	0,00	0,00	30.000,00	(2.016,18)	27.983,82	2.146,50	24.104,40	<b>2.016,18</b>
								2.146,50	24.104,40			3.879,42
0000168	3190.05 99 001	5.000,00	0,00	0,00	0,00	0,00	5.000,00	0,00	0,00	0,00	0,00	<b>5.000,00</b>
								0,00	0,00			0,00
0000169	3190.11 99 001	780.000,00	0,00	0,00	0,00	0,00	780.000,00	(6.024,37)	773.942,88	26.126,33	758.555,55	<b>6.057,12</b>
								14.516,33	773.942,88			15.387,33
0000170	3190.13 99 001	5.000,00	1.300.000,00	0,00	0,00	0,00	1.305.000,00	1.304.999,00	1.304.999,00	1.304.999,00	1.304.999,00	<b>1,00</b>
								1.304.999,00	1.304.999,00			0,00
0000171	3190.16 99 001	1.000,00	0,00	0,00	0,00	0,00	1.000,00	0,00	0,00	0,00	0,00	<b>1.000,00</b>
								0,00	0,00			0,00
0000172	3191.13 99 001	115.000,00	0,00	0,00	0,00	0,00	115.000,00	0,00	0,00	0,00	0,00	<b>115.000,00</b>
								0,00	0,00			0,00
0000173	3290.21 99 001	20.000,00	0,00	0,00	0,00	0,00	20.000,00	0,00	0,00	0,00	0,00	<b>20.000,00</b>
								0,00	0,00			0,00
0000174	3290.22 99 001	340.000,00	0,00	0,00	0,00	0,00	340.000,00	0,00	0,00	0,00	0,00	<b>340.000,00</b>
								0,00	0,00			0,00
0000175	3390.14 99 001	10.000,00	4.000,00	0,00	0,00	0,00	14.000,00	(395,00)	12.655,00	0,00	12.655,00	<b>1.345,00</b>
								(395,00)	12.655,00			0,00
0000176	3390.30 99 001	30.000,00	100.000,00	0,00	0,00	0,00	130.000,00	11.858,50	34.360,90	19.393,50	22.502,40	<b>95.639,10</b>
								0,00	22.502,40			11.858,50
0000177	3390.31 99 001	50.000,00	0,00	0,00	0,00	0,00	50.000,00	0,00	0,00	0,00	0,00	<b>50.000,00</b>
								0,00	0,00			0,00
0000178	3390.33 99 001	5.000,00	0,00	0,00	0,00	0,00	5.000,00	0,00	0,00	0,00	0,00	<b>5.000,00</b>
								0,00	0,00			0,00
0000179	3390.36 99 001	10.000,00	100.000,00	0,00	0,00	0,00	110.000,00	0,00	9.922,39	0,00	3.295,19	<b>100.077,61</b>
								0,00	9.922,39			6.627,20
0000180	3390.39 99 001	250.000,00	100.000,00	0,00	0,00	0,00	350.000,00	59.206,98	347.977,23	37.632,95	221.075,74	<b>2.022,77</b>
								42.846,55	250.948,61			126.901,49
0000181	3390.92 99 001	100.000,00	0,00	0,00	0,00	0,00	100.000,00	0,00	23.475,24	0,00	23.475,24	<b>76.524,76</b>
								0,00	23.475,24			0,00
0000182	3390.93 99 001	80.000,00	0,00	0,00	0,00	0,00	80.000,00	0,00	6.244,09	0,00	6.182,72	<b>73.755,91</b>
								0,00	6.182,72			61,37
	<b>Total da Ação:</b>	<b>1.821.000,00</b>	<b>1.614.000,00</b>	<b>0,00</b>	<b>0,00</b>	<b>0,00</b>	<b>3.435.000,00</b>	<b>1.367.628,93</b>	<b>2.541.560,55</b>	<b>1.390.298,28</b>	<b>2.376.845,24</b>	<b>893.439,45</b>
								<b>1.364.113,38</b>	<b>2.428.732,64</b>			<b>164.715,31</b>
	<b>Total da Unidade:</b>	<b>5.341.000,00</b>	<b>3.354.000,00</b>	<b>0,00</b>	<b>0,00</b>	<b>0,00</b>	<b>8.695.000,00</b>	<b>1.255.291,03</b>	<b>4.786.317,22</b>	<b>1.568.429,48</b>	<b>4.516.258,38</b>	<b>3.908.682,78</b>
								<b>1.453.899,68</b>	<b>4.568.761,11</b>			<b>270.058,84</b>

**Prefeitura Municipal de Limoeiro**

Secretaria Municipal de Fazenda

Departamento de Contabilidade

**Quadro Demonstrativo dos Tipos de Créditos**

Balancos Gerais - Exercício de 2018 - Consolidado

**Dezembro de 2018 - Consolidado**

Documento Assinado Digitalmente por: JOAO LUIS FERREIRA FILHO  
Acesse em: https://etcdi.ce.gov.br/ep/validaDoc.seam Código do documento: eb67c345-d1b8-4ec7-86c3-ecf5c515d290

Classificação Institucional Funcional-Programática	Crédito Orçamentário	Créditos Adicionais			Anulação de Dotação	Despesa Autorizada	Despesa Empenhada / Despesa Liquidada		Despesa Paga		Dotação Disponível / Despesa a Pagar
		Suplementares	Especiais	Extraordinários			No Mês	No Ano	No Mês	No Ano	
<b>20.700 SECRETARIA MUNICIPAL DE EDUCAÇÃO E ESPORTES</b>											
<b>12 361 0188 1106 CONSTRUÇÃO, AMPLIAÇÃO E RESTAURAÇÃO DE UNIDADES ESCOLARES E QUADRAS ESPORTIVAS</b>											
0000199 4490.51 99 027	200.000,00	300.000,00	0,00	0,00	0,00	500.000,00	0,00	401.520,62	0,00	142.355,20	<b>98.479,38</b>
								0,00			259.165,42
0000200 4490.51 99 042	200.000,00	0,00	0,00	0,00	0,00	200.000,00	0,00	135.257,69	17.290,96	73.658,87	<b>64.742,31</b>
								17.290,96			61.598,82
<b>Total da Ação:</b>	<b>400.000,00</b>	<b>300.000,00</b>	<b>0,00</b>	<b>0,00</b>	<b>0,00</b>	<b>700.000,00</b>	<b>0,00</b>	<b>536.778,31</b>	<b>17.290,96</b>	<b>216.014,07</b>	<b>163.221,69</b>
								<b>17.290,96</b>			<b>320.764,24</b>
<b>12 365 0190 1107 PROINFANTIL-PROG. DE REESTRUT. E APARELHAMENTO DA REDE ESCOLAR PÚBLICA DE EDUCAÇÃO</b>											
0000223 4490.51 99 010	100.000,00	0,00	0,00	0,00	0,00	100.000,00	0,00	0,00	0,00	0,00	<b>100.000,00</b>
								0,00			0,00
0000224 4490.52 99 010	100.000,00	0,00	0,00	0,00	0,00	100.000,00	0,00	0,00	0,00	0,00	<b>100.000,00</b>
								0,00			0,00
<b>Total da Ação:</b>	<b>200.000,00</b>	<b>0,00</b>	<b>0,00</b>	<b>0,00</b>	<b>0,00</b>	<b>200.000,00</b>	<b>0,00</b>	<b>0,00</b>	<b>0,00</b>	<b>0,00</b>	<b>200.000,00</b>
								<b>0,00</b>			<b>0,00</b>
<b>12 365 0190 1108 CONSTRUÇÃO DE CRECHE</b>											
0000225 4490.51 99 010	100.000,00	0,00	0,00	0,00	0,00	100.000,00	0,00	0,00	0,00	0,00	<b>100.000,00</b>
								0,00			0,00
<b>Total da Ação:</b>	<b>100.000,00</b>	<b>0,00</b>	<b>0,00</b>	<b>0,00</b>	<b>0,00</b>	<b>100.000,00</b>	<b>0,00</b>	<b>0,00</b>	<b>0,00</b>	<b>0,00</b>	<b>100.000,00</b>
								<b>0,00</b>			<b>0,00</b>
<b>12 368 0188 1109 REEQUIPAMENTO DA EDUCAÇÃO BÁSICA E AQUISIÇÃO DE VEÍCULOS</b>											
0000235 4490.52 99 010	100.000,00	240.000,00	0,00	0,00	0,00	340.000,00	0,00	90.595,00	0,00	85.230,00	<b>249.405,00</b>
								0,00			5.365,00
0000236 4490.52 99 042	100.000,00	250.000,00	0,00	0,00	0,00	350.000,00	0,00	197.652,00	0,00	3.657,00	<b>152.348,00</b>
								0,00			193.995,00
<b>Total da Ação:</b>	<b>200.000,00</b>	<b>490.000,00</b>	<b>0,00</b>	<b>0,00</b>	<b>0,00</b>	<b>690.000,00</b>	<b>0,00</b>	<b>288.247,00</b>	<b>0,00</b>	<b>88.887,00</b>	<b>401.753,00</b>
								<b>0,00</b>			<b>199.360,00</b>
<b>12 361 0188 1110 AQUISIÇÃO DE TRANSPORTE ESCOLAR</b>											
0000201 4490.52 99 010	150.000,00	0,00	0,00	0,00	0,00	150.000,00	0,00	150.000,00	0,00	106.000,00	<b>0,00</b>
								0,00			44.000,00
0000202 4490.52 99 042	150.000,00	1.000.000,00	0,00	0,00	0,00	1.150.000,00	0,00	983.452,00	274.050,00	274.050,00	<b>166.548,00</b>
								0,00			709.402,00
<b>Total da Ação:</b>	<b>300.000,00</b>	<b>1.000.000,00</b>	<b>0,00</b>	<b>0,00</b>	<b>0,00</b>	<b>1.300.000,00</b>	<b>0,00</b>	<b>1.133.452,00</b>	<b>274.050,00</b>	<b>380.050,00</b>	<b>166.548,00</b>
								<b>0,00</b>			<b>753.402,00</b>

**Prefeitura Municipal de Limoeiro**

Secretaria Municipal de Fazenda

Departamento de Contabilidade

**Quadro Demonstrativo dos Tipos de Créditos**

Balanços Gerais - Exercício de 2018 - Consolidado

**Dezembro de 2018 - Consolidado**

Documento Assinado Digitalmente por: JOAO LUIS FERREIRA FILHO  
Acesse em: <https://etcds.cce.pe.gov.br/ep/validaDoc.seam> Código do documento: eb67c345-d1b8-4ec7-86c3-ecf5c515d290

Classificação Institucional Funcional-Programática	Crédito Orçamentário	Créditos Adicionais			Anulação de Dotação	Despesa Autorizada	Despesa Empenhada / Despesa Liquidada		Despesa Paga		Dotação Disponível / Despesa a Pagar
		Suplementares	Especiais	Extraordinários			No Mês	No Ano	No Mês	No Ano	
<b>20.700 SECRETARIA MUNICIPAL DE EDUCAÇÃO E ESPORTES</b>											
<b>12 361 0188 1111</b>	<b>AQUISIÇÃO DE LIVROS PARA BIBLIOTECA DAS ESCOLAS</b>										
0000203 4490.52 99 010	20.000,00	0,00	0,00	0,00	0,00	20.000,00	0,00	0,00	0,00	0,00	<b>20.000,00</b>
							0,00	0,00			0,00
<b>Total da Ação:</b>	<b>20.000,00</b>	<b>0,00</b>	<b>0,00</b>	<b>0,00</b>	<b>0,00</b>	<b>20.000,00</b>	<b>0,00</b>	<b>0,00</b>	<b>0,00</b>	<b>0,00</b>	<b>20.000,00</b>
							<b>0,00</b>	<b>0,00</b>			<b>0,00</b>
<b>27 122 0021 1112</b>	<b>REEQUIPAMENTO DA UNIDADE</b>										
0000237 4490.52 99 001	50.000,00	80.000,00	0,00	0,00	0,00	130.000,00	0,00	47.558,00	0,00	29.154,00	<b>82.442,00</b>
							0,00	29.653,00			18.404,00
<b>Total da Ação:</b>	<b>50.000,00</b>	<b>80.000,00</b>	<b>0,00</b>	<b>0,00</b>	<b>0,00</b>	<b>130.000,00</b>	<b>0,00</b>	<b>47.558,00</b>	<b>0,00</b>	<b>29.154,00</b>	<b>82.442,00</b>
							<b>0,00</b>	<b>29.653,00</b>			<b>18.404,00</b>

**Prefeitura Municipal de Limoeiro**

Secretaria Municipal de Fazenda

Departamento de Contabilidade

**Quadro Demonstrativo dos Tipos de Créditos**

Balancos Gerais - Exercício de 2018 - Consolidado

**Dezembro de 2018 - Consolidado**Documento Assinado Digitalmente por: JOAO LUIS FERREIRA FILHO  
Acesse em: <https://etcd.ace-pe.gov.br/ep/validaDoc.seam> Código do documento: eb67c345-d1b8-4ec7-86c3-ecf5c515d290

Classificação Institucional Funcional-Programática	Crédito Orçamentário	Créditos Adicionais			Anulação de Dotação	Despesa Autorizada	Despesa Empenhada / Despesa Liquidada		Despesa Paga		Dotação Disponível / Despesa a Pagar	
		Suplementares	Especiais	Extraordinários			No Mês	No Ano	No Mês	No Ano		
<b>20.700 SECRETARIA MUNICIPAL DE EDUCAÇÃO E ESPORTES</b>												
<b>12 122 0060 2234</b>	<b>GESTÃO TÉCNICA E ADMINISTRATIVA DA SECRETARIA DE EDUCAÇÃO E ESPORTE</b>											
0000184	3190.04 99 001	1.100.000,00	0,00	0,00	0,00	0,00	1.100.000,00	(381.968,90)	263.189,22	31.751,35	207.151,18	<b>836.810,78</b>
								25.904,30	233.055,48			56.038,04
0000185	3190.05 99 001	50.000,00	10.000,00	0,00	0,00	0,00	60.000,00	34.091,58	54.932,08	36.306,19	54.932,08	<b>5.067,92</b>
								36.306,19	54.932,08			0,00
0000186	3190.11 99 001	2.700.000,00	200.000,00	0,00	0,00	0,00	2.900.000,00	(514.473,88)	2.385.526,12	293.291,57	2.292.025,92	<b>514.473,88</b>
								247.822,84	2.314.722,13			93.500,20
0000187	3190.13 99 001	240.000,00	97.300,00	0,00	0,00	0,00	337.300,00	143.775,84	232.907,28	0,00	27.116,72	<b>104.392,72</b>
								157.276,96	232.907,28			205.790,56
0000188	3190.16 99 001	20.000,00	0,00	0,00	0,00	0,00	20.000,00	0,00	0,00	0,00	0,00	<b>20.000,00</b>
								0,00	0,00			0,00
0000189	3191.13 99 001	400.000,00	39.428,00	0,00	0,00	0,00	439.428,00	(37.636,84)	200.358,44	11.992,45	148.509,95	<b>239.069,56</b>
								15.073,99	200.358,44			51.848,49
0000190	3390.14 99 001	30.000,00	0,00	0,00	0,00	0,00	30.000,00	(856,00)	19.300,00	400,00	19.035,00	<b>10.700,00</b>
								205,00	19.235,00			265,00
0000191	3390.30 99 001	500.000,00	205.000,00	0,00	0,00	0,00	705.000,00	54.282,90	638.122,91	42.400,98	553.186,07	<b>66.877,09</b>
								30.982,10	574.766,07			84.936,84
0000192	3390.32 99 001	20.000,00	0,00	0,00	0,00	0,00	20.000,00	0,00	0,00	0,00	0,00	<b>20.000,00</b>
								0,00	0,00			0,00
0000193	3390.33 99 001	10.000,00	0,00	0,00	0,00	0,00	10.000,00	0,00	0,00	0,00	0,00	<b>10.000,00</b>
								0,00	0,00			0,00
0000194	3390.36 99 001	100.000,00	100.000,00	0,00	0,00	0,00	200.000,00	20,00	59.289,91	2.890,00	44.143,33	<b>140.710,09</b>
								4.600,00	51.023,33			15.146,58
0000195	3390.39 99 001	200.000,00	165.000,00	0,00	0,00	0,00	365.000,00	239,41	351.407,90	24.792,34	253.774,79	<b>13.592,10</b>
								24.810,59	313.604,09			97.633,11
0000196	3390.92 99 001	10.000,00	0,00	0,00	0,00	0,00	10.000,00	0,00	0,00	0,00	0,00	<b>10.000,00</b>
								0,00	0,00			0,00
	<b>Total da Ação:</b>	<b>5.380.000,00</b>	<b>816.728,00</b>	<b>0,00</b>	<b>0,00</b>	<b>0,00</b>	<b>6.196.728,00</b>	<b>(702.525,89)</b>	<b>4.205.033,86</b>	<b>443.824,88</b>	<b>3.599.875,04</b>	<b>1.991.694,14</b>
								<b>542.981,97</b>	<b>3.994.603,90</b>			<b>605.158,82</b>

**Prefeitura Municipal de Limoeiro**

Secretaria Municipal de Fazenda

Departamento de Contabilidade

**Quadro Demonstrativo dos Tipos de Créditos**

Balancos Gerais - Exercício de 2018 - Consolidado

**Dezembro de 2018 - Consolidado**

Documento Assinado Digitalmente por: JOAO LUIS FERREIRA FILHO  
Acesse em: <https://etcd.ace-pe.gov.br/ppp/validaDoc.seam> Código do documento: eb67c345-d1b8-4ec7-86c3-ecf5c515d290

Classificação Institucional Funcional-Programática	Crédito Orçamentário	Créditos Adicionais			Anulação de Dotação	Despesa Autorizada	Despesa Empenhada / Despesa Liquidada		Despesa Paga		Dotação Disponível / Despesa a Pagar
		Suplementares	Especiais	Extraordinários			No Mês	No Ano	No Mês	No Ano	
<b>20.700 SECRETARIA MUNICIPAL DE EDUCAÇÃO E ESPORTES</b>											
<b>12 363 0217 2235</b>	<b>MANUTENÇÃO DE CURSOS DE FORMAÇÃO CONTINUADA E QUALIFICAÇÃO PROFISSIONAL</b>										
0000210 3390.30 99 001	5.000,00	0,00	0,00	0,00	0,00	5.000,00	0,00	0,00	0,00	0,00	5.000,00
							0,00	0,00			0,00
0000211 3390.32 99 001	5.000,00	0,00	0,00	0,00	0,00	5.000,00	0,00	0,00	0,00	0,00	5.000,00
							0,00	0,00			0,00
0000212 3390.36 99 001	5.000,00	0,00	0,00	0,00	0,00	5.000,00	0,00	0,00	0,00	0,00	5.000,00
							0,00	0,00			0,00
0000213 3390.39 99 001	30.000,00	0,00	0,00	0,00	0,00	30.000,00	0,00	0,00	0,00	0,00	30.000,00
							0,00	0,00			0,00
<b>Total da Ação:</b>	<b>45.000,00</b>	<b>0,00</b>	<b>0,00</b>	<b>0,00</b>	<b>0,00</b>	<b>45.000,00</b>	<b>0,00</b>	<b>0,00</b>	<b>0,00</b>	<b>0,00</b>	<b>45.000,00</b>
							<b>0,00</b>	<b>0,00</b>			<b>0,00</b>
<b>12 363 0217 2236</b>	<b>MANUTENÇÃO DE CURSOS DE CAPACITAÇÃO, PALESTRAS E CONFERÊNCIAS</b>										
0000214 3390.30 99 001	5.000,00	0,00	0,00	0,00	0,00	5.000,00	0,00	0,00	0,00	0,00	5.000,00
							0,00	0,00			0,00
0000215 3390.32 99 001	5.000,00	0,00	0,00	0,00	0,00	5.000,00	0,00	0,00	0,00	0,00	5.000,00
							0,00	0,00			0,00
0000216 3390.36 99 001	5.000,00	0,00	0,00	0,00	0,00	5.000,00	0,00	0,00	0,00	0,00	5.000,00
							0,00	0,00			0,00
0000217 3390.39 99 001	5.000,00	0,00	0,00	0,00	0,00	5.000,00	0,00	0,00	0,00	0,00	5.000,00
							0,00	0,00			0,00
<b>Total da Ação:</b>	<b>20.000,00</b>	<b>0,00</b>	<b>0,00</b>	<b>0,00</b>	<b>0,00</b>	<b>20.000,00</b>	<b>0,00</b>	<b>0,00</b>	<b>0,00</b>	<b>0,00</b>	<b>20.000,00</b>
							<b>0,00</b>	<b>0,00</b>			<b>0,00</b>
<b>12 364 0207 2238</b>	<b>MANUTENÇÃO UNIVERSIDADE ABERTA</b>										
0000218 3390.30 99 001	5.000,00	0,00	0,00	0,00	0,00	5.000,00	0,00	0,00	0,00	0,00	5.000,00
							0,00	0,00			0,00
0000219 3390.32 99 001	5.000,00	0,00	0,00	0,00	0,00	5.000,00	0,00	0,00	0,00	0,00	5.000,00
							0,00	0,00			0,00
0000220 3390.36 99 001	5.000,00	0,00	0,00	0,00	0,00	5.000,00	0,00	0,00	0,00	0,00	5.000,00
							0,00	0,00			0,00
0000221 3390.39 99 001	30.000,00	0,00	0,00	0,00	0,00	30.000,00	(12.214,97)	2.785,03	0,00	0,00	27.214,97
							0,00	2.785,03			2.785,03
<b>Total da Ação:</b>	<b>45.000,00</b>	<b>0,00</b>	<b>0,00</b>	<b>0,00</b>	<b>0,00</b>	<b>45.000,00</b>	<b>(12.214,97)</b>	<b>2.785,03</b>	<b>0,00</b>	<b>0,00</b>	<b>42.214,97</b>
							<b>0,00</b>	<b>2.785,03</b>			<b>2.785,03</b>

Prefeitura Municipal de Limoeiro

Secretaria Municipal de Fazenda

Departamento de Contabilidade

Quadro Demonstrativo dos Tipos de Créditos

Balancos Gerais - Exercício de 2018 - Consolidado

Dezembro de 2018 - Consolidado

Documento Assinado Digitalmente por: JOAO LUIS FERREIRA FILHO  
Acesse em: https://etcdi.ce.gov.br/ep/vvalidaDoc;seam Código do documento: eb67c345-d1b8-4cc7-86c3-ecf5c515d290

Classificação Institucional Funcional-Programática	Crédito Orçamentário	Créditos Adicionais			Anulação de Dotação	Despesa Autorizada	Despesa Empenhada / Despesa Liquidada		Despesa Paga		Dotação Disponível / Despesa a Pagar
		Suplementares	Especiais	Extraordinários			No Mês	No Ano	No Mês	No Ano	
<b>20.700 SECRETARIA MUNICIPAL DE EDUCAÇÃO E ESPORTES</b>											
<b>12 364 0235 2239</b>	<b>CONCESSÃO DE BOLSAS DE ESTUDO</b>										
0000222 3390.18 99 001	5.000,00	0,00	0,00	0,00	0,00	5.000,00	0,00	0,00	0,00	0,00	5.000,00
							0,00	0,00			0,00
<b>Total da Ação:</b>	<b>5.000,00</b>	<b>0,00</b>	<b>0,00</b>	<b>0,00</b>	<b>0,00</b>	<b>5.000,00</b>	<b>0,00</b>	<b>0,00</b>	<b>0,00</b>	<b>0,00</b>	<b>5.000,00</b>
							<b>0,00</b>	<b>0,00</b>			<b>0,00</b>
<b>12 365 0190 2240</b>	<b>MANUTENÇÃO DA EDUCAÇÃO INFANTIL</b>										
0000226 3390.30 99 010	100.000,00	440.000,00	0,00	0,00	0,00	540.000,00	(3.918,74)	166.548,02	1.204,50	120.236,87	373.451,98
							0,00	120.237,17			46.311,15
0000227 3390.32 99 010	40.000,00	0,00	0,00	0,00	0,00	40.000,00	0,00	0,00	0,00	0,00	40.000,00
							0,00	0,00			0,00
0000228 3390.36 99 010	10.000,00	108.000,00	0,00	0,00	0,00	118.000,00	0,00	22.400,00	0,00	16.400,00	95.600,00
							6.000,00	22.400,00			6.000,00
0000229 3390.39 99 010	40.000,00	100.000,00	0,00	0,00	0,00	140.000,00	35.824,37	41.953,28	1.817,33	4.075,05	98.046,72
							2.256,56	4.890,65			37.878,23
<b>Total da Ação:</b>	<b>190.000,00</b>	<b>648.000,00</b>	<b>0,00</b>	<b>0,00</b>	<b>0,00</b>	<b>838.000,00</b>	<b>31.905,63</b>	<b>230.901,30</b>	<b>3.021,83</b>	<b>140.711,92</b>	<b>607.098,70</b>
							<b>8.256,56</b>	<b>147.527,82</b>			<b>90.189,38</b>
<b>12 366 0187 2241</b>	<b>MANUTENÇÃO DA EDUCAÇÃO DE JOVENS E ADULTOS</b>										
0000230 3390.30 99 103	100.000,00	0,00	0,00	0,00	0,00	100.000,00	(44.919,25)	55.080,75	14.079,77	50.338,94	44.919,25
							11.818,31	55.080,75			4.741,81
0000231 3390.32 99 001	20.000,00	0,00	0,00	0,00	0,00	20.000,00	0,00	0,00	0,00	0,00	20.000,00
							0,00	0,00			0,00
0000232 3390.33 99 001	10.000,00	0,00	0,00	0,00	0,00	10.000,00	0,00	0,00	0,00	0,00	10.000,00
							0,00	0,00			0,00
0000233 3390.36 99 001	10.000,00	0,00	0,00	0,00	0,00	10.000,00	0,00	7.200,00	450,00	4.500,00	2.800,00
							900,00	5.400,00			2.700,00
0000234 3390.39 99 001	10.000,00	0,00	0,00	0,00	0,00	10.000,00	0,00	0,00	0,00	0,00	10.000,00
							0,00	0,00			0,00
<b>Total da Ação:</b>	<b>150.000,00</b>	<b>0,00</b>	<b>0,00</b>	<b>0,00</b>	<b>0,00</b>	<b>150.000,00</b>	<b>(44.919,25)</b>	<b>62.280,75</b>	<b>14.529,77</b>	<b>54.838,94</b>	<b>87.719,25</b>
							<b>12.718,31</b>	<b>60.480,75</b>			<b>7.441,81</b>
<b>12 361 0188 2242</b>	<b>MANUTENÇÃO DO TRANSPORTE ESCOLAR</b>										
0000204 3390.30 99 010	100.000,00	0,00	0,00	0,00	0,00	100.000,00	0,00	10.810,44	0,00	10.810,44	89.189,56
							0,00	10.810,44			0,00
0000205 3390.39 99 010	200.000,00	500.000,00	0,00	0,00	0,00	700.000,00	0,00	259.617,40	26.488,50	230.141,23	440.382,60
							0,00	230.141,23			29.476,17
<b>Total da Ação:</b>	<b>300.000,00</b>	<b>500.000,00</b>	<b>0,00</b>	<b>0,00</b>	<b>0,00</b>	<b>800.000,00</b>	<b>0,00</b>	<b>270.427,84</b>	<b>26.488,50</b>	<b>240.951,67</b>	<b>529.572,16</b>
							<b>0,00</b>	<b>240.951,67</b>			<b>29.476,17</b>

**Prefeitura Municipal de Limoeiro**

Secretaria Municipal de Fazenda

Departamento de Contabilidade

**Quadro Demonstrativo dos Tipos de Créditos**

Balancos Gerais - Exercício de 2018 - Consolidado

**Dezembro de 2018 - Consolidado**

Documento Assinado Digitalmente por: JOAO LUIS FERREIRA FILHO  
Acesse em: https://etcdi.ce.gov.br/ep/vvalidaDoc.seam Código do documento: eb67c345-d1b8-4cc7-86c3-ecf5c515d290

Classificação Institucional Funcional-Programática	Crédito Orçamentário	Créditos Adicionais			Anulação de Dotação	Despesa Autorizada	Despesa Empenhada / Despesa Liquidada		Despesa Paga		Dotação Disponível / Despesa a Pagar
		Suplementares	Especiais	Extraordinários			No Mês	No Ano	No Mês	No Ano	
<b>20.700 SECRETARIA MUNICIPAL DE EDUCAÇÃO E ESPORTES</b>											
<b>12 361 0188 2243</b>	<b>AQUISIÇÃO DE MATERIAL DIDÁTICO PARA ALUNOS E PROFESSORES</b>										
0000206 3390.32 99 042	50.000,00	2.000.000,00	0,00	0,00	0,00	2.050.000,00	0,00	0,00	0,00	0,00	<b>2.050.000,00</b>
							0,00	0,00			0,00
<b>Total da Ação:</b>	<b>50.000,00</b>	<b>2.000.000,00</b>	<b>0,00</b>	<b>0,00</b>	<b>0,00</b>	<b>2.050.000,00</b>	<b>0,00</b>	<b>0,00</b>	<b>0,00</b>	<b>0,00</b>	<b>2.050.000,00</b>
							<b>0,00</b>	<b>0,00</b>			<b>0,00</b>
<b>12 306 0427 2244</b>	<b>PROGRAMA DE ALIMENTAÇÃO ESCOLAR</b>										
0000198 3390.30 99 001	700.000,00	0,00	0,00	0,00	0,00	700.000,00	(50.376,97)	452.468,03	78.530,31	197.247,53	<b>247.531,97</b>
							113.158,93	293.064,39			255.220,50
0000197 3390.30 99 040	800.000,00	0,00	0,00	0,00	0,00	800.000,00	(62.132,19)	735.391,03	59.334,87	403.806,35	<b>64.608,97</b>
							31.518,67	509.880,99			331.584,68
<b>Total da Ação:</b>	<b>1.500.000,00</b>	<b>0,00</b>	<b>0,00</b>	<b>0,00</b>	<b>0,00</b>	<b>1.500.000,00</b>	<b>(112.509,16)</b>	<b>1.187.859,06</b>	<b>137.865,18</b>	<b>601.053,88</b>	<b>312.140,94</b>
							<b>144.677,60</b>	<b>802.945,38</b>			<b>586.805,18</b>
<b>27 122 0021 2245</b>	<b>MANUTENÇÃO DAS ATIVIDADES ESPORTIVAS</b>										
0000238 3390.14 99 001	5.000,00	0,00	0,00	0,00	0,00	5.000,00	0,00	1.675,00	0,00	1.675,00	<b>3.325,00</b>
								0,00			0,00
0000239 3390.30 99 001	20.000,00	0,00	0,00	0,00	0,00	20.000,00	0,00	20.000,00	0,00	20.000,00	<b>0,00</b>
								0,00			0,00
0000240 3390.32 99 001	50.000,00	0,00	0,00	0,00	0,00	50.000,00	0,00	0,00	0,00	0,00	<b>50.000,00</b>
								0,00			0,00
0000241 3390.36 99 001	30.000,00	0,00	0,00	0,00	0,00	30.000,00	0,00	11.940,00	0,00	0,00	<b>18.060,00</b>
								0,00			11.940,00
0000242 3390.39 99 001	30.000,00	0,00	0,00	0,00	0,00	30.000,00	0,00	0,00	0,00	0,00	<b>30.000,00</b>
								0,00			0,00
<b>Total da Ação:</b>	<b>135.000,00</b>	<b>0,00</b>	<b>0,00</b>	<b>0,00</b>	<b>0,00</b>	<b>135.000,00</b>	<b>0,00</b>	<b>33.615,00</b>	<b>0,00</b>	<b>21.675,00</b>	<b>101.385,00</b>
							<b>0,00</b>	<b>21.675,00</b>			<b>11.940,00</b>
<b>27 392 0247 2246</b>	<b>SUBVENÇÕES A ENTIDADES DESPORTIVAS</b>										
0000243 3350.43 99 001	30.000,00	0,00	0,00	0,00	0,00	30.000,00	0,00	0,00	0,00	0,00	<b>30.000,00</b>
								0,00			0,00
<b>Total da Ação:</b>	<b>30.000,00</b>	<b>0,00</b>	<b>0,00</b>	<b>0,00</b>	<b>0,00</b>	<b>30.000,00</b>	<b>0,00</b>	<b>0,00</b>	<b>0,00</b>	<b>0,00</b>	<b>30.000,00</b>
							<b>0,00</b>	<b>0,00</b>			<b>0,00</b>

**Prefeitura Municipal de Limoeiro**

Secretaria Municipal de Fazenda

Departamento de Contabilidade

**Quadro Demonstrativo dos Tipos de Créditos**

Balancos Gerais - Exercício de 2018 - Consolidado

**Dezembro de 2018 - Consolidado**

Documento Assinado Digitalmente por: JOAO LUIS FERREIRA FILHO  
Acesse em: https://etcdi.ce.gov.br/pp/vvalidadoc:seam Código do documento: eb67c345-d1b8-4ec7-86c3-ecf5c515d290

Classificação Institucional Funcional-Programático	Crédito Orçamentário	Créditos Adicionais			Anulação de Dotação	Despesa Autorizada	Despesa Empenhada / Despesa Liquidada		Despesa Paga		Dotação Disponível / Despesa a Pagar
		Suplementares	Especiais	Extraordinários			No Mês	No Ano	No Mês	No Ano	
<b>20.700 SECRETARIA MUNICIPAL DE EDUCAÇÃO E ESPORTES</b>											
<b>27 812 0224 2247</b>	<b>PROMOÇÃO DE JOGOS ESTUDANTIS-INTERCLASSES</b>										
0000244 3390.30 99 001	10.000,00	0,00	0,00	0,00	0,00	10.000,00	0,00	0,00	0,00	0,00	10.000,00
							0,00	0,00			0,00
0000245 3390.32 99 001	10.000,00	0,00	0,00	0,00	0,00	10.000,00	0,00	0,00	0,00	0,00	10.000,00
							0,00	0,00			0,00
0000246 3390.36 99 001	10.000,00	0,00	0,00	0,00	0,00	10.000,00	0,00	0,00	0,00	0,00	10.000,00
							0,00	0,00			0,00
0000247 3390.39 99 001	10.000,00	0,00	0,00	0,00	0,00	10.000,00	0,00	0,00	0,00	0,00	10.000,00
							0,00	0,00			0,00
<b>Total da Ação:</b>	<b>40.000,00</b>	<b>0,00</b>	<b>0,00</b>	<b>0,00</b>	<b>0,00</b>	<b>40.000,00</b>	<b>0,00</b>	<b>0,00</b>	<b>0,00</b>	<b>0,00</b>	<b>40.000,00</b>
							<b>0,00</b>	<b>0,00</b>			<b>0,00</b>
<b>27 812 0224 2248</b>	<b>APOIO AO DESPORTO AMADOR</b>										
0000248 3390.30 99 001	10.000,00	0,00	0,00	0,00	0,00	10.000,00	0,00	0,00	0,00	0,00	10.000,00
							0,00	0,00			0,00
0000249 3390.32 99 001	20.000,00	0,00	0,00	0,00	0,00	20.000,00	0,00	0,00	0,00	0,00	20.000,00
							0,00	0,00			0,00
0000250 3390.36 99 001	10.000,00	0,00	0,00	0,00	0,00	10.000,00	0,00	7.530,00	7.530,00	7.530,00	2.470,00
							0,00	7.530,00			0,00
0000251 3390.39 99 001	100.000,00	0,00	0,00	0,00	0,00	100.000,00	0,00	0,00	0,00	0,00	100.000,00
							0,00	0,00			0,00
0000252 3390.39 99 001	1.500.000,00	0,00	0,00	0,00	0,00	1.500.000,00	0,00	9.408,00	0,00	9.408,00	1.490.592,00
							0,00	9.408,00			0,00
<b>Total da Ação:</b>	<b>1.640.000,00</b>	<b>0,00</b>	<b>0,00</b>	<b>0,00</b>	<b>0,00</b>	<b>1.640.000,00</b>	<b>0,00</b>	<b>16.938,00</b>	<b>7.530,00</b>	<b>16.938,00</b>	<b>1.623.062,00</b>
							<b>0,00</b>	<b>16.938,00</b>			<b>0,00</b>
<b>12 361 0188 2349</b>	<b>PROGRAMA NACIONAL DE TRANSPORTE ESCOLAR - PNATE</b>										
0000207 3390.39 99 118	1.000.000,00	2.600.000,00	0,00	0,00	0,00	3.600.000,00	86.265,82	2.636.652,72	103.724,67	2.204.010,13	963.347,28
							0,00	2.417.645,42			432.642,59
<b>Total da Ação:</b>	<b>1.000.000,00</b>	<b>2.600.000,00</b>	<b>0,00</b>	<b>0,00</b>	<b>0,00</b>	<b>3.600.000,00</b>	<b>86.265,82</b>	<b>2.636.652,72</b>	<b>103.724,67</b>	<b>2.204.010,13</b>	<b>963.347,28</b>
							<b>0,00</b>	<b>2.417.645,42</b>			<b>432.642,59</b>
<b>12 361 0188 2350</b>	<b>PROGRAMA ESTADUAL DE TRANSPORTE ESCOLAR - PETE</b>										
0000208 3390.39 99 114	640.000,00	0,00	0,00	0,00	0,00	640.000,00	0,00	0,00	0,00	0,00	640.000,00
							0,00	0,00			0,00
<b>Total da Ação:</b>	<b>640.000,00</b>	<b>0,00</b>	<b>0,00</b>	<b>0,00</b>	<b>0,00</b>	<b>640.000,00</b>	<b>0,00</b>	<b>0,00</b>	<b>0,00</b>	<b>0,00</b>	<b>640.000,00</b>
							<b>0,00</b>	<b>0,00</b>			<b>0,00</b>

**Prefeitura Municipal de Limoeiro**

Secretaria Municipal de Fazenda

Departamento de Contabilidade

**Quadro Demonstrativo dos Tipos de Créditos**

Balanços Gerais - Exercício de 2018 - Consolidado

**Dezembro de 2018 - Consolidado**

Documento Assinado Digitalmente por: JOAO LUIS FERREIRA FILHO  
Acesse em: <https://etcds.cce.pe.gov.br/ep/validaDoc.seam> Código do documento: eb67c345-d1b8-4ec7-86c3-ecf5c515d290

Classificação Institucional Funcional-Programática	Crédito Orçamentário	Créditos Adicionais			Anulação de Dotação	Despesa Autorizada	Despesa Empenhada / Despesa Liquidada		Despesa Paga		Dotação Disponível / Despesa a Pagar
		Suplementares	Especiais	Extraordinários			No Mês	No Ano	No Mês	No Ano	
<b>20.700 SECRETARIA MUNICIPAL DE EDUCAÇÃO E ESPORTES</b>											
<b>12 361 0188 2351</b>	<b>MANUTENÇÃO DE TRANSPORTE ESCOLAR</b>										
0000209 3390.39 99 038	560.000,00	0,00	0,00	0,00	0,00	560.000,00	213.954,37	291.954,37	0,00	78.000,00	268.045,63
							0,00	78.000,00			213.954,37
<b>Total da Ação:</b>	<b>560.000,00</b>	<b>0,00</b>	<b>0,00</b>	<b>0,00</b>	<b>0,00</b>	<b>560.000,00</b>	<b>213.954,37</b>	<b>291.954,37</b>	<b>0,00</b>	<b>78.000,00</b>	<b>268.045,63</b>
							0,00	78.000,00			213.954,37
<b>Total da Unidade:</b>	<b>13.000.000,00</b>	<b>8.434.728,00</b>	<b>0,00</b>	<b>0,00</b>	<b>0,00</b>	<b>21.434.728,00</b>	<b>(540.043,45)</b>	<b>10.944.483,24</b>	<b>1.028.325,79</b>	<b>7.672.159,65</b>	<b>10.490.244,76</b>
							725.925,40	8.609.009,43			3.272.323,59

Prefeitura Municipal de Limoeiro

Secretaria Municipal de Fazenda

Departamento de Contabilidade

Quadro Demonstrativo dos Tipos de Créditos

Balancos Gerais - Exercício de 2018 - Consolidado

Dezembro de 2018 - Consolidado

Documento Assinado Digitalmente por: JOAO LUIS FERREIRA FILHO  
Acesse em: https://etcdi.ce.pe.gov.br/ppp/validadadoc:scaam Código do documento: eb67c345-d1b8-4ec7-86c3-ecf5c515d290

Classificação Institucional Funcional-Programático	Crédito Orçamentário	Créditos Adicionais			Anulação de Dotação	Despesa Autorizada	Despesa Empenhada / Despesa Liquidada		Despesa Paga		Dotação Disponível / Despesa a Pagar
		Suplementares	Especiais	Extraordinários			No Mês	No Ano	No Mês	No Ano	
<b>20.800 SECRETARIA DE ASSUNTOS JURÍDICOS</b>											
<b>02 062 0014 2249</b>	<b>ASSISTÊNCIA JUDICIÁRIA MUNICIPAL</b>										
0000253 3190.11 99 001	10.000,00	0,00	0,00	0,00	0,00	10.000,00	0,00	9.833,33	0,00	9.833,33	166,67
							0,00	9.833,33			0,00
0000254 3390.33 99 001	5.000,00	0,00	0,00	0,00	0,00	5.000,00	0,00	0,00	0,00	0,00	5.000,00
							0,00	0,00			0,00
0000255 3390.36 99 001	5.000,00	0,00	0,00	0,00	0,00	5.000,00	0,00	0,00	0,00	0,00	5.000,00
							0,00	0,00			0,00
0000256 3390.39 99 001	5.000,00	0,00	0,00	0,00	0,00	5.000,00	0,00	0,00	0,00	0,00	5.000,00
							0,00	0,00			0,00
<b>Total da Ação:</b>	<b>25.000,00</b>	<b>0,00</b>	<b>0,00</b>	<b>0,00</b>	<b>0,00</b>	<b>25.000,00</b>	<b>0,00</b>	<b>9.833,33</b>	<b>0,00</b>	<b>9.833,33</b>	<b>15.166,67</b>
							<b>0,00</b>	<b>9.833,33</b>			<b>0,00</b>
<b>02 062 0048 2333</b>	<b>GESTÃO TÉCNICA E ADMINISTRATIVA DA SECRETARIA DE ASSUNTOS JURÍDICOS</b>										
0000257 3190.04 99 001	10.000,00	55.000,00	0,00	0,00	0,00	65.000,00	0,00	50.516,66	27.147,53	27.147,53	14.483,34
							0,00	27.147,53			23.369,13
0000258 3190.05 99 001	1.000,00	0,00	0,00	0,00	0,00	1.000,00	0,00	0,00	0,00	0,00	1.000,00
							0,00	0,00			0,00
0000259 3190.11 99 001	347.000,00	0,00	0,00	0,00	0,00	347.000,00	0,00	342.585,09	107.958,07	300.398,97	4.414,91
							96.668,07	300.398,97			42.186,12
0000260 3190.13 99 001	75.000,00	0,00	0,00	0,00	0,00	75.000,00	0,00	0,00	0,00	0,00	75.000,00
							0,00	0,00			0,00
0000261 3190.16 99 001	1.000,00	0,00	0,00	0,00	0,00	1.000,00	0,00	0,00	0,00	0,00	1.000,00
							0,00	0,00			0,00
0000262 3191.13 99 001	2.000,00	0,00	0,00	0,00	0,00	2.000,00	0,00	0,00	0,00	0,00	2.000,00
							0,00	0,00			0,00
0000263 3390.14 99 001	80.000,00	0,00	0,00	0,00	0,00	80.000,00	0,00	0,00	0,00	0,00	80.000,00
							0,00	0,00			0,00
0000264 3390.30 99 001	55.000,00	0,00	0,00	0,00	0,00	55.000,00	0,00	0,00	0,00	0,00	55.000,00
							0,00	0,00			0,00
0000265 3390.35 99 001	30.000,00	0,00	0,00	0,00	0,00	30.000,00	0,00	0,00	0,00	0,00	30.000,00
							0,00	0,00			0,00
0000266 3390.36 99 001	10.000,00	0,00	0,00	0,00	0,00	10.000,00	0,00	0,00	0,00	0,00	10.000,00
							0,00	0,00			0,00
0000267 3390.39 99 001	50.000,00	0,00	0,00	0,00	0,00	50.000,00	0,00	0,00	0,00	0,00	50.000,00
							0,00	0,00			0,00
<b>Total da Ação:</b>	<b>661.000,00</b>	<b>55.000,00</b>	<b>0,00</b>	<b>0,00</b>	<b>0,00</b>	<b>716.000,00</b>	<b>0,00</b>	<b>393.101,75</b>	<b>135.105,60</b>	<b>327.546,50</b>	<b>322.898,25</b>
							<b>96.668,07</b>	<b>327.546,50</b>			<b>65.555,25</b>

**Prefeitura Municipal de Limoeiro**

Secretaria Municipal de Fazenda

Departamento de Contabilidade

**Quadro Demonstrativo dos Tipos de Créditos**

Balancos Gerais - Exercício de 2018 - Consolidado

**Dezembro de 2018 - Consolidado**

Documento Assinado Digitalmente por: JOAO LUIS FERREIRA FILHO  
Acesse em: <https://etcds.cce.pe.gov.br/epp/validaDoc.seam> Código do documento: eb67c345-d1b8-4ec7-86c3-ecf5c515d290

Classificação Institucional Funcional-Programática	Crédito Orçamentário	Créditos Adicionais			Anulação de Dotação	Despesa Autorizada	Despesa Empenhada / Despesa Liquidada		Despesa Paga		Dotação Disponível / Despesa a Pagar
		Suplementares	Especiais	Extraordinários			No Mês	No Ano	No Mês	No Ano	
<b>20.800 SECRETARIA DE ASSUNTOS JURÍDICOS</b>											
<b>Total da Unidade:</b>	<b>686.000,00</b>	<b>55.000,00</b>	<b>0,00</b>	<b>0,00</b>	<b>0,00</b>	<b>741.000,00</b>	<b>0,00</b>	<b>402.935,08</b>	<b>135.105,60</b>	<b>337.379,83</b>	<b>338.064,92</b>
							<b>96.668,07</b>	<b>337.379,83</b>			<b>65.555,25</b>

**Prefeitura Municipal de Limoeiro**

Secretaria Municipal de Fazenda

Departamento de Contabilidade

**Quadro Demonstrativo dos Tipos de Créditos**

Balancos Gerais - Exercício de 2018 - Consolidado

**Dezembro de 2018 - Consolidado**

Documento Assinado Digitalmente por: JOAO LUIS FERREIRA FILHO  
Acesse em: <https://etcd.ace-pe.gov.br/ep/validarDoc;seam> Código do documento: eb67c345-d1b8-4ec7-86c3-ecf5c515d290

Classificação Institucional Funcional-Programática	Crédito Orçamentário	Créditos Adicionais			Anulação de Dotação	Despesa Autorizada	Despesa Empenhada / Despesa Liquidada		Despesa Paga		Dotação Disponível / Despesa a Pagar
		Suplementares	Especiais	Extraordinários			No Mês	No Ano	No Mês	No Ano	
<b>20.900 SECRETARIA MUNICIPAL DE CULTURA, TURISMO E LAZER</b>											
<b>13 695 0363 1114</b>	<b>CONSTRUÇÃO, REFORMA E/OU AMPLIAÇÃO DE PORTAIS</b>										
0000292 4490.51 99 001	100.000,00	0,00	0,00	0,00	0,00	100.000,00	0,00	0,00	0,00	0,00	100.000,00
							0,00	0,00			0,00
<b>Total da Ação:</b>	<b>100.000,00</b>	<b>0,00</b>	<b>0,00</b>	<b>0,00</b>	<b>0,00</b>	<b>100.000,00</b>	<b>0,00</b>	<b>0,00</b>	<b>0,00</b>	<b>0,00</b>	<b>100.000,00</b>
<b>13 695 0363 1115</b>	<b>REVITALIZAÇÃO E URBANIZAÇÃO DA ESCADARIA DE ACESSO AO MIRANTE DO CRISTO</b>										
0000293 4490.51 99 001	100.000,00	0,00	0,00	0,00	0,00	100.000,00	0,00	0,00	0,00	0,00	100.000,00
							0,00	0,00			0,00
<b>Total da Ação:</b>	<b>100.000,00</b>	<b>0,00</b>	<b>0,00</b>	<b>0,00</b>	<b>0,00</b>	<b>100.000,00</b>	<b>0,00</b>	<b>0,00</b>	<b>0,00</b>	<b>0,00</b>	<b>100.000,00</b>
<b>13 695 0363 1116</b>	<b>SINALIZAÇÃO DE DIVERSOS PONTOS TURISTICO DO MUNICÍPIO</b>										
0000294 4490.51 99 001	250.000,00	0,00	0,00	0,00	0,00	250.000,00	0,00	0,00	0,00	0,00	250.000,00
							0,00	0,00			0,00
<b>Total da Ação:</b>	<b>250.000,00</b>	<b>0,00</b>	<b>0,00</b>	<b>0,00</b>	<b>0,00</b>	<b>250.000,00</b>	<b>0,00</b>	<b>0,00</b>	<b>0,00</b>	<b>0,00</b>	<b>250.000,00</b>
<b>27 813 0021 1117</b>	<b>REEQUIPAMENTO DA UNIDADE</b>										
0000301 4490.52 99 001	10.000,00	0,00	0,00	0,00	0,00	10.000,00	0,00	0,00	0,00	0,00	10.000,00
							0,00	0,00			0,00
<b>Total da Ação:</b>	<b>10.000,00</b>	<b>0,00</b>	<b>0,00</b>	<b>0,00</b>	<b>0,00</b>	<b>10.000,00</b>	<b>0,00</b>	<b>0,00</b>	<b>0,00</b>	<b>0,00</b>	<b>10.000,00</b>
<b>13 392 0247 1118</b>	<b>REEQUIPAMENTO DA UNIDADE</b>										
0000279 4490.52 99 001	10.000,00	0,00	0,00	0,00	0,00	10.000,00	0,00	0,00	0,00	0,00	10.000,00
							0,00	0,00			0,00
<b>Total da Ação:</b>	<b>10.000,00</b>	<b>0,00</b>	<b>0,00</b>	<b>0,00</b>	<b>0,00</b>	<b>10.000,00</b>	<b>0,00</b>	<b>0,00</b>	<b>0,00</b>	<b>0,00</b>	<b>10.000,00</b>
<b>13 392 0247 1119</b>	<b>AQUISIÇÃO DE INSTRUMENTOS MUSICAIS</b>										
0000280 4490.52 99 001	10.000,00	0,00	0,00	0,00	0,00	10.000,00	0,00	0,00	0,00	0,00	10.000,00
							0,00	0,00			0,00
<b>Total da Ação:</b>	<b>10.000,00</b>	<b>0,00</b>	<b>0,00</b>	<b>0,00</b>	<b>0,00</b>	<b>10.000,00</b>	<b>0,00</b>	<b>0,00</b>	<b>0,00</b>	<b>0,00</b>	<b>10.000,00</b>
<b>13 392 0247 1120</b>	<b>REEQUIPAMENTO DA BIBLIOTECA</b>										
0000281 4490.52 99 001	10.000,00	0,00	0,00	0,00	0,00	10.000,00	0,00	0,00	0,00	0,00	10.000,00
							0,00	0,00			0,00
<b>Total da Ação:</b>	<b>10.000,00</b>	<b>0,00</b>	<b>0,00</b>	<b>0,00</b>	<b>0,00</b>	<b>10.000,00</b>	<b>0,00</b>	<b>0,00</b>	<b>0,00</b>	<b>0,00</b>	<b>10.000,00</b>

# Prefeitura Municipal de Limoeiro

Secretaria Municipal de Fazenda

Departamento de Contabilidade

## Quadro Demonstrativo dos Tipos de Créditos

Balancos Gerais - Exercício de 2018 - Consolidado

Dezembro de 2018 - Consolidado

Documento Assinado Digitalmente por: JOAO LUIS FERREIRA FILHO  
Acesse em: <https://etec.ace-pe.gov.br/epp/vvalidaDoc.seam> Código do documento: eb67c345-d1b8-4ec7-86c3-ecf5c515d290

Classificação Institucional Funcional-Programática	Crédito Orçamentário	Créditos Adicionais			Anulação de Dotação	Despesa Autorizada	Despesa Empenhada / Despesa Liquidada		Despesa Paga		Dotação Disponível / Despesa a Pagar
		Suplementares	Especiais	Extraordinários			No Mês	No Ano	No Mês	No Ano	
<b>20.900 SECRETARIA MUNICIPAL DE CULTURA, TURISMO E LAZER</b>											
<b>27 812 0224 1146</b>	<b>CONST. E AMP. DE GINÁSIO DE ESPORTES, QUADRAS E CAMPO DE FUTEBOL</b>										
0000299 4490.51 99 001	200.000,00	0,00	0,00	0,00	0,00	200.000,00	0,00	0,00	0,00	0,00	<b>200.000,00</b>
							0,00	0,00			0,00
0000300 4490.51 99 112	11.300.000,00	0,00	0,00	0,00	9.161.328,00	2.138.672,00	0,00	0,00	0,00	0,00	<b>2.138.672,00</b>
							0,00	0,00			0,00
<b>Total da Ação:</b>	<b>11.500.000,00</b>	<b>0,00</b>	<b>0,00</b>	<b>0,00</b>	<b>9.161.328,00</b>	<b>2.338.672,00</b>	<b>0,00</b>	<b>0,00</b>	<b>0,00</b>	<b>0,00</b>	<b>2.338.672,00</b>
							<b>0,00</b>	<b>0,00</b>			<b>0,00</b>
<b>13 695 0363 2253</b>	<b>APOIO AO TURISMO</b>										
0000295 3390.30 99 001	5.000,00	0,00	0,00	0,00	0,00	5.000,00	0,00	0,00	0,00	0,00	<b>5.000,00</b>
							0,00	0,00			0,00
0000296 3390.32 99 001	5.000,00	0,00	0,00	0,00	0,00	5.000,00	0,00	0,00	0,00	0,00	<b>5.000,00</b>
							0,00	0,00			0,00
0000297 3390.36 99 001	5.000,00	0,00	0,00	0,00	0,00	5.000,00	0,00	0,00	0,00	0,00	<b>5.000,00</b>
							0,00	0,00			0,00
0000298 3390.39 99 001	5.000,00	0,00	0,00	0,00	0,00	5.000,00	0,00	0,00	0,00	0,00	<b>5.000,00</b>
							0,00	0,00			0,00
<b>Total da Ação:</b>	<b>20.000,00</b>	<b>0,00</b>	<b>0,00</b>	<b>0,00</b>	<b>0,00</b>	<b>20.000,00</b>	<b>0,00</b>	<b>0,00</b>	<b>0,00</b>	<b>0,00</b>	<b>20.000,00</b>
							<b>0,00</b>	<b>0,00</b>			<b>0,00</b>

**Prefeitura Municipal de Limoeiro**

Secretaria Municipal de Fazenda

Departamento de Contabilidade

**Quadro Demonstrativo dos Tipos de Créditos**

Balancos Gerais - Exercício de 2018 - Consolidado

**Dezembro de 2018 - Consolidado**

Documento Assinado Digitalmente por: JOAO LUIS FERREIRA FILHO  
Acesse em: <https://etcd.cce.pe.gov.br/epp/vvalidaDoc.seam> Código do documento: eb67c345-d1b8-4ce7-86c3-ecf5c515d290

Classificação Institucional Funcional-Programática	Crédito Orçamentário	Créditos Adicionais			Anulação de Dotação	Despesa Autorizada	Despesa Empenhada / Despesa Liquidada		Despesa Paga		Dotação Disponível / Despesa a Pagar
		Suplementares	Especiais	Extraordinários			No Mês	No Ano	No Mês	No Ano	
<b>20.900 SECRETARIA MUNICIPAL DE CULTURA, TURISMO E LAZER</b>											
<b>27 813 0021 2254</b>	<b>GESTÃO TÉCNICA E ADMINISTRATIVA DA SECRETARIA DE TURISMO E LAZER</b>										
0000302	3190.04 99 001	10.000,00	0,00	0,00	0,00	10.000,00	(1.112,08)	8.887,92	0,00	4.833,42	<b>1.112,08</b>
							4.054,50	8.887,92			4.054,50
0000303	3190.05 99 001	1.000,00	0,00	0,00	0,00	1.000,00	0,00	0,00	0,00	0,00	<b>1.000,00</b>
							0,00	0,00			0,00
0000304	3190.11 99 001	140.000,00	0,00	0,00	0,00	140.000,00	51.246,60	136.026,60	22.580,00	49.980,00	<b>3.973,40</b>
							13.516,67	63.496,67			86.046,60
0000305	3190.13 99 001	1.000,00	0,00	0,00	0,00	1.000,00	0,00	0,00	0,00	0,00	<b>1.000,00</b>
							0,00	0,00			0,00
0000306	3190.16 99 001	1.000,00	0,00	0,00	0,00	1.000,00	0,00	0,00	0,00	0,00	<b>1.000,00</b>
							0,00	0,00			0,00
0000307	3191.13 99 001	30.000,00	0,00	0,00	0,00	30.000,00	0,00	0,00	0,00	0,00	<b>30.000,00</b>
							0,00	0,00			0,00
0000308	3390.14 99 001	5.000,00	0,00	0,00	0,00	5.000,00	0,00	0,00	0,00	0,00	<b>5.000,00</b>
							0,00	0,00			0,00
0000309	3390.30 99 001	5.000,00	0,00	0,00	0,00	5.000,00	397,00	628,00	0,00	16,50	<b>4.372,00</b>
							0,00	16,50			611,50
0000310	3390.33 99 001	5.000,00	0,00	0,00	0,00	5.000,00	0,00	0,00	0,00	0,00	<b>5.000,00</b>
							0,00	0,00			0,00
0000311	3390.36 99 001	5.000,00	0,00	0,00	0,00	5.000,00	0,00	0,00	0,00	0,00	<b>5.000,00</b>
							0,00	0,00			0,00
0000312	3390.39 99 001	10.000,00	0,00	0,00	0,00	10.000,00	0,00	0,00	0,00	0,00	<b>10.000,00</b>
							0,00	0,00			0,00
<b>Total da Ação:</b>		<b>213.000,00</b>	<b>0,00</b>	<b>0,00</b>	<b>0,00</b>	<b>213.000,00</b>	<b>50.531,52</b>	<b>145.542,52</b>	<b>22.580,00</b>	<b>54.829,92</b>	<b>67.457,48</b>
							<b>17.571,17</b>	<b>72.401,09</b>			<b>90.712,60</b>

**Prefeitura Municipal de Limoeiro**

Secretaria Municipal de Fazenda

Departamento de Contabilidade

**Quadro Demonstrativo dos Tipos de Créditos**

Balancos Gerais - Exercício de 2018 - Consolidado

**Dezembro de 2018 - Consolidado**

Documento Assinado Digitalmente por: JOAO LUIS FERREIRA FILHO  
Acesse em: https://etcdi.ce.gov.br/ppv/validaDoc.seam Código do documento: eb67c345-d1b8-4ec7-86c3-ecf5c515d290

Classificação Institucional Funcional-Programática	Crédito Orçamentário	Créditos Adicionais			Anulação de Dotação	Despesa Autorizada	Despesa Empenhada / Despesa Liquidada		Despesa Paga		Dotação Disponível / Despesa a Pagar
		Suplementares	Especiais	Extraordinários			No Mês	No Ano	No Mês	No Ano	
<b>20.900 SECRETARIA MUNICIPAL DE CULTURA, TURISMO E LAZER</b>											
<b>13 122 0021 2255</b>	<b>GESTÃO TÉCNICA E ADMINISTRATIVA DA SEC. DE CULTURA, TURISMO E LAZER</b>										
0000268 3190.04 99 001	10.000,00	0,00	0,00	0,00	0,00	10.000,00	0,00	0,00	0,00	0,00	<b>10.000,00</b>
							0,00	0,00			0,00
0000269 3190.05 99 001	5.000,00	0,00	0,00	0,00	0,00	5.000,00	0,00	380,52	0,00	380,52	<b>4.619,48</b>
							0,00	380,52			0,00
0000270 3190.11 99 001	220.000,00	0,00	0,00	0,00	0,00	220.000,00	(714,96)	219.260,48	20.347,84	219.260,48	<b>739,52</b>
							9.658,42	219.260,48			0,00
0000271 3190.13 99 001	2.000,00	0,00	0,00	0,00	0,00	2.000,00	0,00	0,00	0,00	0,00	<b>2.000,00</b>
							0,00	0,00			0,00
0000272 3190.16 99 001	1.000,00	0,00	0,00	0,00	0,00	1.000,00	0,00	0,00	0,00	0,00	<b>1.000,00</b>
							0,00	0,00			0,00
0000273 3191.13 99 001	40.000,00	0,00	0,00	0,00	0,00	40.000,00	0,00	0,00	0,00	0,00	<b>40.000,00</b>
							0,00	0,00			0,00
0000274 3390.14 99 001	10.000,00	0,00	0,00	0,00	0,00	10.000,00	0,00	2.180,00	0,00	1.780,00	<b>7.820,00</b>
							(400,00)	1.780,00			400,00
0000275 3390.30 99 001	10.000,00	0,00	0,00	0,00	0,00	10.000,00	0,00	8.600,64	55,00	8.600,64	<b>1.399,36</b>
							0,00	8.600,64			0,00
0000276 3390.33 99 001	10.000,00	0,00	0,00	0,00	0,00	10.000,00	0,00	0,00	0,00	0,00	<b>10.000,00</b>
							0,00	0,00			0,00
0000277 3390.36 99 001	10.000,00	0,00	0,00	0,00	0,00	10.000,00	0,00	3.213,33	0,00	3.213,33	<b>6.786,67</b>
							0,00	3.213,33			0,00
0000278 3390.39 99 001	30.000,00	0,00	0,00	0,00	0,00	30.000,00	(940,51)	2.838,49	196,90	2.303,55	<b>27.161,51</b>
							202,96	2.693,49			534,94
<b>Total da Ação:</b>	<b>348.000,00</b>	<b>0,00</b>	<b>0,00</b>	<b>0,00</b>	<b>0,00</b>	<b>348.000,00</b>	<b>(1.655,47)</b>	<b>236.473,46</b>	<b>20.599,74</b>	<b>235.538,52</b>	<b>111.526,54</b>
							<b>9.461,38</b>	<b>235.928,46</b>			<b>934,94</b>
<b>13 392 0247 2256</b>	<b>MANUTENÇÃO DA BIBLIOTECA</b>										
0000282 3390.30 99 001	5.000,00	0,00	0,00	0,00	0,00	5.000,00	0,00	346,50	82,50	286,00	<b>4.653,50</b>
							0,00	286,00			60,50
0000283 3390.36 99 001	5.000,00	0,00	0,00	0,00	0,00	5.000,00	0,00	0,00	0,00	0,00	<b>5.000,00</b>
							0,00	0,00			0,00
0000284 3390.39 99 001	20.000,00	0,00	0,00	0,00	0,00	20.000,00	(4.173,81)	1.994,46	969,06	1.083,32	<b>18.005,54</b>
							0,00	1.083,32			911,14
<b>Total da Ação:</b>	<b>30.000,00</b>	<b>0,00</b>	<b>0,00</b>	<b>0,00</b>	<b>0,00</b>	<b>30.000,00</b>	<b>(4.173,81)</b>	<b>2.340,96</b>	<b>1.051,56</b>	<b>1.369,32</b>	<b>27.659,04</b>
							<b>0,00</b>	<b>1.369,32</b>			<b>971,64</b>

**Prefeitura Municipal de Limoeiro**

Secretaria Municipal de Fazenda

Departamento de Contabilidade

**Quadro Demonstrativo dos Tipos de Créditos**

Balancos Gerais - Exercício de 2018 - Consolidado

**Dezembro de 2018 - Consolidado**

Documento Assinado Digitalmente por: JOAO LUIS FERREIRA FILHO  
Acesse em: <https://etcd.ace-pe.gov.br/epp/vvalidaDoc.seam> Código do documento: eb67c345-d188-4ec7-86c3-ecf5c515d290

Classificação Institucional Funcional-Programática	Crédito Orçamentário	Créditos Adicionais			Anulação de Dotação	Despesa Autorizada	Despesa Empenhada / Despesa Liquidada		Despesa Paga		Dotação Disponível / Despesa a Pagar
		Suplementares	Especiais	Extraordinários			No Mês	No Ano	No Mês	No Ano	
<b>20.900 SECRETARIA MUNICIPAL DE CULTURA, TURISMO E LAZER</b>											
<b>13 392 0247 2257</b>	<b>APOIO ATIVIDADES FESTIVAS E CULTURAIS</b>										
0000285 3390.30 99 001	50.000,00	0,00	0,00	0,00	0,00	50.000,00	19.075,00	34.252,40	16.752,40	16.752,40	<b>15.747,60</b>
								16.752,40	16.752,40		17.500,00
0000286 3390.31 99 001	20.000,00	0,00	0,00	0,00	0,00	20.000,00	0,00	0,00	0,00	0,00	<b>20.000,00</b>
								0,00	0,00		0,00
0000287 3390.32 99 001	10.000,00	0,00	0,00	0,00	0,00	10.000,00	0,00	0,00	0,00	0,00	<b>10.000,00</b>
								0,00	0,00		0,00
0000288 3390.36 99 001	50.000,00	0,00	0,00	0,00	0,00	50.000,00	0,00	720,00	0,00	720,00	<b>49.280,00</b>
								0,00	720,00		0,00
0000289 3390.39 99 001	2.000.000,00	1.000.000,00	0,00	0,00	0,00	3.000.000,00	20.000,00	2.087.132,81	10.824,00	1.145.704,00	<b>912.867,19</b>
							471.396,65	1.914.667,29			941.428,81
0000290 3390.39 99 001	1.000.000,00	0,00	0,00	0,00	0,00	1.000.000,00	0,00	728.854,63	14.500,00	264.954,63	<b>271.145,37</b>
							29.000,00	279.454,63			463.900,00
<b>Total da Ação:</b>	<b>3.130.000,00</b>	<b>1.000.000,00</b>	<b>0,00</b>	<b>0,00</b>	<b>0,00</b>	<b>4.130.000,00</b>	<b>39.075,00</b>	<b>2.850.959,84</b>	<b>42.076,40</b>	<b>1.428.131,03</b>	<b>1.279.040,16</b>
							<b>517.149,05</b>	<b>2.211.594,32</b>			<b>1.422.828,81</b>
<b>13 392 0247 2258</b>	<b>SUBVENÇÕES A ENTIDADES CULTURAIS</b>										
0000291 3350.43 99 001	10.000,00	0,00	0,00	0,00	0,00	10.000,00	0,00	0,00	0,00	0,00	<b>10.000,00</b>
								0,00	0,00		0,00
<b>Total da Ação:</b>	<b>10.000,00</b>	<b>0,00</b>	<b>0,00</b>	<b>0,00</b>	<b>0,00</b>	<b>10.000,00</b>	<b>0,00</b>	<b>0,00</b>	<b>0,00</b>	<b>0,00</b>	<b>10.000,00</b>
							<b>0,00</b>	<b>0,00</b>			<b>0,00</b>
<b>Total da Unidade:</b>	<b>15.741.000,00</b>	<b>1.000.000,00</b>	<b>0,00</b>	<b>0,00</b>	<b>9.161.328,00</b>	<b>7.579.672,00</b>	<b>83.777,24</b>	<b>3.235.316,78</b>	<b>86.307,70</b>	<b>1.719.868,79</b>	<b>4.344.355,22</b>
							<b>544.181,60</b>	<b>2.521.293,19</b>			<b>1.515.447,99</b>

# Prefeitura Municipal de Limoeiro

Secretaria Municipal de Fazenda

Departamento de Contabilidade

## Quadro Demonstrativo dos Tipos de Créditos

Balancos Gerais - Exercício de 2018 - Consolidado

Dezembro de 2018 - Consolidado

Documento Assinado Digitalmente por: JOAO LUIS FERREIRA FILHO  
Acesse em: <https://etcd.ace-pe.gov.br/eppp/validaDoc.seam> Código do documento: eb67c345-d1b8-4ec7-86c3-ecf5c515d290

Classificação Institucional Funcional-Programática	Crédito Orçamentário	Créditos Adicionais			Anulação de Dotação	Despesa Autorizada	Despesa Empenhada / Despesa Liquidada		Despesa Paga		Dotação Disponível / Despesa a Pagar
		Suplementares	Especiais	Extraordinários			No Mês	No Ano	No Mês	No Ano	
<b>21.100 SEC. MUN. DE DESENV. AGRÍCOLA E MEIO AMBIENTE</b>											
<b>20 122 0021 1121</b>	<b>REEQUIPAMENTO DA UNIDADE</b>										
0000318 4490.52 99 001	20.000,00	0,00	0,00	0,00	0,00	20.000,00	0,00	0,00	0,00	0,00	20.000,00
<b>Total da Ação:</b>	<b>20.000,00</b>	<b>0,00</b>	<b>0,00</b>	<b>0,00</b>	<b>0,00</b>	<b>20.000,00</b>	<b>0,00</b>	<b>0,00</b>	<b>0,00</b>	<b>0,00</b>	<b>20.000,00</b>
<b>20 606 0111 1122</b>	<b>AQUISIÇÃO DE EQUIPAMENTOS AGRÍCOLAS</b>										
0000336 4490.52 99 001	100.000,00	0,00	0,00	0,00	0,00	100.000,00	0,00	0,00	0,00	0,00	100.000,00
<b>Total da Ação:</b>	<b>100.000,00</b>	<b>0,00</b>	<b>0,00</b>	<b>0,00</b>	<b>0,00</b>	<b>100.000,00</b>	<b>0,00</b>	<b>0,00</b>	<b>0,00</b>	<b>0,00</b>	<b>100.000,00</b>
<b>18 544 0447 1140</b>	<b>CONSTRUÇÃO, AMPLIAÇÃO E RESTAURAÇÃO DE RESERVATÓRIOS HÍDRICOS</b>										
0000316 4490.51 99 001	50.000,00	0,00	0,00	0,00	0,00	50.000,00	0,00	0,00	0,00	0,00	50.000,00
<b>Total da Ação:</b>	<b>50.000,00</b>	<b>0,00</b>	<b>0,00</b>	<b>0,00</b>	<b>0,00</b>	<b>50.000,00</b>	<b>0,00</b>	<b>0,00</b>	<b>0,00</b>	<b>0,00</b>	<b>50.000,00</b>
<b>18 544 0447 1141</b>	<b>AMPLIAÇÃO DO SISTEMA DE ABASTECIMENTO DE ÁGUA</b>										
0000317 4490.51 99 001	50.000,00	0,00	0,00	0,00	0,00	50.000,00	0,00	0,00	0,00	0,00	50.000,00
<b>Total da Ação:</b>	<b>50.000,00</b>	<b>0,00</b>	<b>0,00</b>	<b>0,00</b>	<b>0,00</b>	<b>50.000,00</b>	<b>0,00</b>	<b>0,00</b>	<b>0,00</b>	<b>0,00</b>	<b>50.000,00</b>
<b>20 605 0096 1142</b>	<b>CONST. APM. E RESTAURAÇÃO DE MERCADOS, MATADOUROS E FEIRAS LIVRES</b>										
0000332 4490.51 99 001	50.000,00	0,00	0,00	0,00	0,00	50.000,00	0,00	0,00	0,00	0,00	50.000,00
<b>Total da Ação:</b>	<b>50.000,00</b>	<b>0,00</b>	<b>0,00</b>	<b>0,00</b>	<b>0,00</b>	<b>50.000,00</b>	<b>0,00</b>	<b>0,00</b>	<b>0,00</b>	<b>0,00</b>	<b>50.000,00</b>
<b>25 752 0099 1163</b>	<b>AQUISIÇÃO DE VEÍCULOS E EQUIPAMENTOS EM GERAL PARA ENERGIA SOLAR</b>										
0000344 4490.52 99 001	50.000,00	0,00	0,00	0,00	0,00	50.000,00	0,00	0,00	0,00	0,00	50.000,00
<b>Total da Ação:</b>	<b>50.000,00</b>	<b>0,00</b>	<b>0,00</b>	<b>0,00</b>	<b>0,00</b>	<b>50.000,00</b>	<b>0,00</b>	<b>0,00</b>	<b>0,00</b>	<b>0,00</b>	<b>50.000,00</b>

Prefeitura Municipal de Limoeiro

Secretaria Municipal de Fazenda

Departamento de Contabilidade

Quadro Demonstrativo dos Tipos de Créditos

Balancos Gerais - Exercício de 2018 - Consolidado

Dezembro de 2018 - Consolidado

Documento Assinado Digitalmente por: JOAO LUIS FERREIRA FILHO  
Acesse em: https://etcd.ace-pe.gov.br/ppp/validaDoc.seam Código do documento: eb67c345-d1b8-4ec7-86c3-ecf5c515d290

Classificação Institucional Funcional-Programática	Crédito Orçamentário	Créditos Adicionais			Anulação de Dotação	Despesa Autorizada	Despesa Empenhada / Despesa Liquidada		Despesa Paga		Dotação Disponível / Despesa a Pagar
		Suplementares	Especiais	Extraordinários			No Mês	No Ano	No Mês	No Ano	
<b>21.100 SEC. MUN. DE DESENV. AGRÍCOLA E MEIO AMBIENTE</b>											
<b>18 541 0456 2259</b>	<b>APOIO A POLÍTICAS DE MEIO AMBIENTE</b>										
0000313 3390.30 99 001	5.000,00	0,00	0,00	0,00	0,00	5.000,00	0,00	0,00	0,00	0,00	<b>5.000,00</b>
							0,00	0,00			0,00
0000314 3390.36 99 001	5.000,00	0,00	0,00	0,00	0,00	5.000,00	0,00	0,00	0,00	0,00	<b>5.000,00</b>
							0,00	0,00			0,00
0000315 3390.39 99 001	10.000,00	0,00	0,00	0,00	0,00	10.000,00	0,00	0,00	0,00	0,00	<b>10.000,00</b>
							0,00	0,00			0,00
<b>Total da Ação:</b>	<b>20.000,00</b>	<b>0,00</b>	<b>0,00</b>	<b>0,00</b>	<b>0,00</b>	<b>20.000,00</b>	<b>0,00</b>	<b>0,00</b>	<b>0,00</b>	<b>0,00</b>	<b>20.000,00</b>
							<b>0,00</b>	<b>0,00</b>			<b>0,00</b>
<b>20 122 0021 2260</b>	<b>GESTÃO TÉCNICA E ADMINIST. DA SECRETARIA</b>										
0000319 3190.04 99 001	30.000,00	0,00	0,00	0,00	0,00	30.000,00	0,00	0,00	0,00	0,00	<b>30.000,00</b>
							0,00	0,00			0,00
0000320 3190.05 99 001	5.000,00	0,00	0,00	0,00	0,00	5.000,00	0,00	190,26	0,00	190,26	<b>4.809,74</b>
							0,00	190,26			0,00
0000321 3190.11 99 001	600.000,00	0,00	0,00	0,00	0,00	600.000,00	33.488,33	583.048,74	162.119,59	582.063,03	<b>16.951,26</b>
							125.521,17	583.048,74			985,71
0000322 3190.13 99 001	5.000,00	0,00	0,00	0,00	0,00	5.000,00	0,00	0,00	0,00	0,00	<b>5.000,00</b>
							0,00	0,00			0,00
0000323 3191.13 99 001	50.000,00	0,00	0,00	0,00	0,00	50.000,00	0,00	0,00	0,00	0,00	<b>50.000,00</b>
							0,00	0,00			0,00
0000324 3390.14 99 001	20.000,00	0,00	0,00	0,00	0,00	20.000,00	(1.980,00)	0,00	0,00	0,00	<b>20.000,00</b>
							0,00	0,00			0,00
0000325 3390.30 99 001	100.000,00	0,00	0,00	0,00	0,00	100.000,00	635,50	9.168,00	663,00	7.594,50	<b>90.832,00</b>
							608,00	7.594,50			1.573,50
0000326 3390.33 99 001	20.000,00	0,00	0,00	0,00	0,00	20.000,00	0,00	0,00	0,00	0,00	<b>20.000,00</b>
							0,00	0,00			0,00
0000327 3390.36 99 001	30.000,00	0,00	0,00	0,00	0,00	30.000,00	7.464,10	21.965,15	2.177,00	14.328,05	<b>8.034,85</b>
							0,00	14.501,05			7.637,10
0000328 3390.39 99 001	500.000,00	0,00	0,00	0,00	0,00	500.000,00	129.343,34	191.148,86	17.238,21	18.646,61	<b>308.851,14</b>
							17.063,97	18.950,02			172.502,25
<b>Total da Ação:</b>	<b>1.360.000,00</b>	<b>0,00</b>	<b>0,00</b>	<b>0,00</b>	<b>0,00</b>	<b>1.360.000,00</b>	<b>168.951,27</b>	<b>805.521,01</b>	<b>182.197,80</b>	<b>622.822,45</b>	<b>554.478,99</b>
							<b>143.193,14</b>	<b>624.284,57</b>			<b>182.698,56</b>

**Prefeitura Municipal de Limoeiro**

Secretaria Municipal de Fazenda

Departamento de Contabilidade

**Quadro Demonstrativo dos Tipos de Créditos**

Balancos Gerais - Exercício de 2018 - Consolidado

**Dezembro de 2018 - Consolidado**

Documento Assinado Digitalmente por: JOAO LUIS FERREIRA FILHO  
Acesse em: <https://etcd.ace-pe.gov.br/eppp/validaDoc.seam> Código do documento: eb67c345-d1b8-4cc7-86c3-ecf5c515d290

Classificação Institucional Funcional-Programática	Crédito Orçamentário	Créditos Adicionais			Anulação de Dotação	Despesa Autorizada	Despesa Empenhada / Despesa Liquidada		Despesa Paga		Dotação Disponível / Despesa a Pagar
		Suplementares	Especiais	Extraordinários			No Mês	No Ano	No Mês	No Ano	
<b>21.100 SEC. MUN. DE DESENV. AGRÍCOLA E MEIO AMBIENTE</b>											
<b>20 605 0089 2261</b>	<b>APOIO A PESCA</b>										
0000329 3390.30 99 001	5.000,00	0,00	0,00	0,00	0,00	5.000,00	0,00	0,00	0,00	0,00	<b>5.000,00</b>
							0,00	0,00			0,00
0000330 3390.36 99 001	5.000,00	0,00	0,00	0,00	0,00	5.000,00	0,00	0,00	0,00	0,00	<b>5.000,00</b>
							0,00	0,00			0,00
0000331 3390.39 99 001	5.000,00	0,00	0,00	0,00	0,00	5.000,00	0,00	0,00	0,00	0,00	<b>5.000,00</b>
							0,00	0,00			0,00
<b>Total da Ação:</b>	<b>15.000,00</b>	<b>0,00</b>	<b>0,00</b>	<b>0,00</b>	<b>0,00</b>	<b>15.000,00</b>	<b>0,00</b>	<b>0,00</b>	<b>0,00</b>	<b>0,00</b>	<b>15.000,00</b>
							<b>0,00</b>	<b>0,00</b>			<b>0,00</b>
<b>20 605 0096 2262</b>	<b>MANUTENÇÃO DE MERCADOS E MATADOUROS</b>										
0000333 3390.30 99 001	20.000,00	0,00	0,00	0,00	0,00	20.000,00	0,00	0,00	0,00	0,00	<b>20.000,00</b>
							0,00	0,00			0,00
0000334 3390.36 99 001	10.000,00	0,00	0,00	0,00	0,00	10.000,00	0,00	0,00	0,00	0,00	<b>10.000,00</b>
							0,00	0,00			0,00
0000335 3390.39 99 001	40.000,00	0,00	0,00	0,00	0,00	40.000,00	0,00	0,00	0,00	0,00	<b>40.000,00</b>
							0,00	0,00			0,00
<b>Total da Ação:</b>	<b>70.000,00</b>	<b>0,00</b>	<b>0,00</b>	<b>0,00</b>	<b>0,00</b>	<b>70.000,00</b>	<b>0,00</b>	<b>0,00</b>	<b>0,00</b>	<b>0,00</b>	<b>70.000,00</b>
							<b>0,00</b>	<b>0,00</b>			<b>0,00</b>
<b>20 606 0111 2263</b>	<b>MANUTENÇÃO E APOIO AO PRODUTOR RURAL</b>										
0000337 3390.30 99 001	10.000,00	0,00	0,00	0,00	0,00	10.000,00	0,00	0,00	0,00	0,00	<b>10.000,00</b>
							0,00	0,00			0,00
0000338 3390.32 99 001	10.000,00	0,00	0,00	0,00	0,00	10.000,00	0,00	0,00	0,00	0,00	<b>10.000,00</b>
							0,00	0,00			0,00
0000339 3390.36 99 001	10.000,00	0,00	0,00	0,00	0,00	10.000,00	0,00	0,00	0,00	0,00	<b>10.000,00</b>
							0,00	0,00			0,00
0000340 3390.39 99 001	10.000,00	0,00	0,00	0,00	0,00	10.000,00	0,00	0,00	0,00	0,00	<b>10.000,00</b>
							0,00	0,00			0,00
<b>Total da Ação:</b>	<b>40.000,00</b>	<b>0,00</b>	<b>0,00</b>	<b>0,00</b>	<b>0,00</b>	<b>40.000,00</b>	<b>0,00</b>	<b>0,00</b>	<b>0,00</b>	<b>0,00</b>	<b>40.000,00</b>
							<b>0,00</b>	<b>0,00</b>			<b>0,00</b>

**Prefeitura Municipal de Limoeiro**

Secretaria Municipal de Fazenda

Departamento de Contabilidade

**Quadro Demonstrativo dos Tipos de Créditos**

Balancos Gerais - Exercício de 2018 - Consolidado

**Dezembro de 2018 - Consolidado**

Documento Assinado Digitalmente por: JOAO LUIS FERREIRA FILHO  
Acesse em: <https://etcds.cce.pe.gov.br/epp/vvalidaDoc.seam> Código do documento: eb67c345-d1b8-4ec7-86c3-ecf5c515d290

Classificação Institucional Funcional-Programática	Crédito Orçamentário	Créditos Adicionais			Anulação de Dotação	Despesa Autorizada	Despesa Empenhada / Despesa Liquidada		Despesa Paga		Dotação Disponível / Despesa a Pagar
		Suplementares	Especiais	Extraordinários			No Mês	No Ano	No Mês	No Ano	
<b>21.100 SEC. MUN. DE DESENV. AGRÍCOLA E MEIO AMBIENTE</b>											
<b>25 752 0099 2318</b>	<b>MANUTENÇÃO DE OUTRAS ALTERNATIVAS DE ENERGIA</b>										
0000345 3390.30 99 001	5.000,00	0,00	0,00	0,00	0,00	5.000,00	0,00	0,00	0,00	0,00	<b>5.000,00</b>
							0,00	0,00			0,00
0000346 3390.36 99 001	5.000,00	0,00	0,00	0,00	0,00	5.000,00	0,00	0,00	0,00	0,00	<b>5.000,00</b>
							0,00	0,00			0,00
0000347 3390.39 99 001	10.000,00	0,00	0,00	0,00	0,00	10.000,00	0,00	0,00	0,00	0,00	<b>10.000,00</b>
							0,00	0,00			0,00
<b>Total da Ação:</b>	<b>20.000,00</b>	<b>0,00</b>	<b>0,00</b>	<b>0,00</b>	<b>0,00</b>	<b>20.000,00</b>	<b>0,00</b>	<b>0,00</b>	<b>0,00</b>	<b>0,00</b>	<b>20.000,00</b>
							<b>0,00</b>	<b>0,00</b>			<b>0,00</b>
<b>20 606 0111 2319</b>	<b>MANUTENÇÃO DAS MÁQUINAS E EQUIPAMENTOS AGRÍCOLAS</b>										
0000341 3390.30 99 001	5.000,00	0,00	0,00	0,00	0,00	5.000,00	0,00	0,00	0,00	0,00	<b>5.000,00</b>
							0,00	0,00			0,00
0000342 3390.36 99 001	5.000,00	0,00	0,00	0,00	0,00	5.000,00	0,00	0,00	0,00	0,00	<b>5.000,00</b>
							0,00	0,00			0,00
0000343 3390.39 99 001	10.000,00	0,00	0,00	0,00	0,00	10.000,00	0,00	0,00	0,00	0,00	<b>10.000,00</b>
							0,00	0,00			0,00
<b>Total da Ação:</b>	<b>20.000,00</b>	<b>0,00</b>	<b>0,00</b>	<b>0,00</b>	<b>0,00</b>	<b>20.000,00</b>	<b>0,00</b>	<b>0,00</b>	<b>0,00</b>	<b>0,00</b>	<b>20.000,00</b>
							<b>0,00</b>	<b>0,00</b>			<b>0,00</b>
<b>Total da Unidade:</b>	<b>1.865.000,00</b>	<b>0,00</b>	<b>0,00</b>	<b>0,00</b>	<b>0,00</b>	<b>1.865.000,00</b>	<b>168.951,27</b>	<b>805.521,01</b>	<b>182.197,80</b>	<b>622.822,45</b>	<b>1.059.478,99</b>
							<b>143.193,14</b>	<b>624.284,57</b>			<b>182.698,56</b>

**Prefeitura Municipal de Limoeiro**

Secretaria Municipal de Fazenda

Departamento de Contabilidade

**Quadro Demonstrativo dos Tipos de Créditos**

Balancos Gerais - Exercício de 2018 - Consolidado

**Dezembro de 2018 - Consolidado**Documento Assinado Digitalmente por: JOAO LUIS FERREIRA FILHO  
Acesse em: <https://etcds.cce.pe.gov.br/epip/validarDoc.seam> Código do documento: eb67c345-d1b8-4ec7-86c3-ecf5c515d290

Classificação Institucional Funcional-Programática	Crédito Orçamentário	Créditos Adicionais			Anulação de Dotação	Despesa Autorizada	Despesa Empenhada / Despesa Liquidada		Despesa Paga		Dotação Disponível / Despesa a Pagar
		Suplementares	Especiais	Extraordinários			No Mês	No Ano	No Mês	No Ano	
<b>21.200 SECRETARIA MUNICIPAL DE INFRAESTRUTURA E DE SERVIÇOS PÚBLICO</b>											
<b>15 451 0025 1123</b>	<b>CONSTRUÇÃO, AMPLIAÇÃO E RESTAURAÇÃO DE PRÉDIOS PÚBLICOS</b>										
0000348 4490.51 99 001	400.000,00	0,00	0,00	0,00	100.000,00	300.000,00	0,00	0,00	0,00	0,00	300.000,00
<b>Total da Ação:</b>	<b>400.000,00</b>	<b>0,00</b>	<b>0,00</b>	<b>0,00</b>	<b>100.000,00</b>	<b>300.000,00</b>	<b>0,00</b>	<b>0,00</b>	<b>0,00</b>	<b>0,00</b>	<b>300.000,00</b>
<b>15 451 0323 1124</b>	<b>REPOSIÇÃO DE PAVIMENTAÇÃO EM PARALELEPIPEDOS</b>										
0000349 4490.51 99 001	100.000,00	300.000,00	0,00	0,00	0,00	400.000,00	0,00	100.000,00	0,00	59.003,70	300.000,00
<b>Total da Ação:</b>	<b>100.000,00</b>	<b>300.000,00</b>	<b>0,00</b>	<b>0,00</b>	<b>0,00</b>	<b>400.000,00</b>	<b>0,00</b>	<b>100.000,00</b>	<b>0,00</b>	<b>59.003,70</b>	<b>300.000,00</b>
<b>15 451 0323 1125</b>	<b>PAVIMENTAÇÃO E URBANIZAÇÃO DE VIAS PÚBLICAS</b>										
0000350 4490.51 99 001	500.000,00	300.000,00	0,00	0,00	300.000,00	500.000,00	0,00	0,00	0,00	0,00	500.000,00
0000351 4490.51 99 101	5.000.000,00	0,00	0,00	0,00	1.000.000,00	4.000.000,00	0,00	159.542,76	0,00	0,00	3.840.457,24
<b>Total da Ação:</b>	<b>5.500.000,00</b>	<b>300.000,00</b>	<b>0,00</b>	<b>0,00</b>	<b>1.300.000,00</b>	<b>4.500.000,00</b>	<b>0,00</b>	<b>159.542,76</b>	<b>0,00</b>	<b>0,00</b>	<b>4.340.457,24</b>
<b>15 451 0323 1126</b>	<b>ASFALTAMENTO DE VIAS PÚBLICAS</b>										
0000352 4490.51 99 001	100.000,00	0,00	0,00	0,00	0,00	100.000,00	0,00	0,00	0,00	0,00	100.000,00
0000353 4490.51 99 112	3.595.000,00	0,00	0,00	0,00	1.169.000,00	2.426.000,00	0,00	0,00	0,00	0,00	2.426.000,00
<b>Total da Ação:</b>	<b>3.695.000,00</b>	<b>0,00</b>	<b>0,00</b>	<b>0,00</b>	<b>1.169.000,00</b>	<b>2.526.000,00</b>	<b>0,00</b>	<b>0,00</b>	<b>0,00</b>	<b>0,00</b>	<b>2.526.000,00</b>
<b>15 451 0323 1127</b>	<b>CONST. AMP. E REST. DE CANAIS E MUROS DE ARRIMO</b>										
0000354 4490.51 99 001	100.000,00	0,00	0,00	0,00	0,00	100.000,00	0,00	0,00	0,00	0,00	100.000,00
0000355 4490.51 99 112	100.000,00	0,00	0,00	0,00	0,00	100.000,00	0,00	0,00	0,00	0,00	100.000,00
<b>Total da Ação:</b>	<b>200.000,00</b>	<b>0,00</b>	<b>0,00</b>	<b>0,00</b>	<b>0,00</b>	<b>200.000,00</b>	<b>0,00</b>	<b>0,00</b>	<b>0,00</b>	<b>0,00</b>	<b>200.000,00</b>

**Prefeitura Municipal de Limoeiro**

Secretaria Municipal de Fazenda

Departamento de Contabilidade

**Quadro Demonstrativo dos Tipos de Créditos**

Balancos Gerais - Exercício de 2018 - Consolidado

**Dezembro de 2018 - Consolidado**

Documento Assinado Digitalmente por: JOAO LUIS FERREIRA FILHO  
Acesse em: https://etcdi.ce.pe.gov.br/ppp/validaDoc.seam Código do documento: eb67c345-d1b8-4ec7-86c3-ecf5c515d290

Classificação Institucional Funcional-Programática	Crédito Orçamentário	Créditos Adicionais			Anulação de Dotação	Despesa Autorizada	Despesa Empenhada / Despesa Liquidada		Despesa Paga		Dotação Disponível / Despesa a Pagar
		Suplementares	Especiais	Extraordinários			No Mês	No Ano	No Mês	No Ano	
<b>21.200 SECRETARIA MUNICIPAL DE INFRAESTRUTURA E DE SERVIÇOS PÚBLICO</b>											
<b>15 451 0323 1128</b>	<b>DESAPROPIAÇÕES</b>										
0000356 4490.61 99 001	20.000,00	0,00	0,00	0,00	0,00	20.000,00	0,00	0,00	0,00	0,00	<b>20.000,00</b>
0000357 4490.61 99 112	1.000.000,00	0,00	0,00	0,00	346.000,00	654.000,00	0,00	0,00	0,00	0,00	<b>654.000,00</b>
<b>Total da Ação:</b>	<b>1.020.000,00</b>	<b>0,00</b>	<b>0,00</b>	<b>0,00</b>	<b>346.000,00</b>	<b>674.000,00</b>	<b>0,00</b>	<b>0,00</b>	<b>0,00</b>	<b>0,00</b>	<b>674.000,00</b>
<b>15 451 0323 1129</b>	<b>AQUISIÇÃO DE MÁQUINAS E EQUIPAMENTOS</b>										
0000358 4490.52 99 001	100.000,00	0,00	0,00	0,00	0,00	100.000,00	0,00	0,00	0,00	0,00	<b>100.000,00</b>
0000359 4490.52 99 112	500.000,00	0,00	0,00	0,00	0,00	500.000,00	0,00	0,00	0,00	0,00	<b>500.000,00</b>
<b>Total da Ação:</b>	<b>600.000,00</b>	<b>0,00</b>	<b>0,00</b>	<b>0,00</b>	<b>0,00</b>	<b>600.000,00</b>	<b>0,00</b>	<b>0,00</b>	<b>0,00</b>	<b>0,00</b>	<b>600.000,00</b>
<b>15 451 0323 1130</b>	<b>AQUISIÇÃO DE PATRULHA MECANIZADA</b>										
0000360 4490.52 99 001	800.000,00	0,00	0,00	0,00	0,00	800.000,00	0,00	0,00	0,00	0,00	<b>800.000,00</b>
<b>Total da Ação:</b>	<b>800.000,00</b>	<b>0,00</b>	<b>0,00</b>	<b>0,00</b>	<b>0,00</b>	<b>800.000,00</b>	<b>0,00</b>	<b>0,00</b>	<b>0,00</b>	<b>0,00</b>	<b>800.000,00</b>
<b>15 451 0323 1131</b>	<b>REVITALIZAÇÃO DE RUAS E AVENIDAS</b>										
0000361 4490.51 99 001	500.000,00	0,00	0,00	0,00	0,00	500.000,00	0,00	0,00	0,00	0,00	<b>500.000,00</b>
<b>Total da Ação:</b>	<b>500.000,00</b>	<b>0,00</b>	<b>0,00</b>	<b>0,00</b>	<b>0,00</b>	<b>500.000,00</b>	<b>0,00</b>	<b>0,00</b>	<b>0,00</b>	<b>0,00</b>	<b>500.000,00</b>
<b>15 452 0325 1132</b>	<b>REEQUIPAMENTO DA LIMPEZA PÚBLICA</b>										
0000375 4490.52 99 001	50.000,00	0,00	0,00	0,00	0,00	50.000,00	0,00	3.059,70	0,00	3.059,70	<b>46.940,30</b>
<b>Total da Ação:</b>	<b>50.000,00</b>	<b>0,00</b>	<b>0,00</b>	<b>0,00</b>	<b>0,00</b>	<b>50.000,00</b>	<b>0,00</b>	<b>3.059,70</b>	<b>0,00</b>	<b>3.059,70</b>	<b>46.940,30</b>
<b>15 452 0326 1133</b>	<b>CONSTRUÇÃO, AMPLIAÇÃO E RESTAURAÇÃO DE CEMITÉRIOS PÚBLICO</b>										
0000379 4490.51 99 001	200.000,00	0,00	0,00	0,00	0,00	200.000,00	0,00	0,00	0,00	0,00	<b>200.000,00</b>
<b>Total da Ação:</b>	<b>200.000,00</b>	<b>0,00</b>	<b>0,00</b>	<b>0,00</b>	<b>0,00</b>	<b>200.000,00</b>	<b>0,00</b>	<b>0,00</b>	<b>0,00</b>	<b>0,00</b>	<b>200.000,00</b>

# Prefeitura Municipal de Limoeiro

Secretaria Municipal de Fazenda

Departamento de Contabilidade

## Quadro Demonstrativo dos Tipos de Créditos

Balancos Gerais - Exercício de 2018 - Consolidado

Dezembro de 2018 - Consolidado

Documento Assinado Digitalmente por: JOAO LUIS FERREIRA FILHO  
Acesse em: <https://etcdi.ce.pe.gov.br/ppp/validaDoc.seam> Código do documento: eb67c345-d1b8-4ec7-86c3-ecf5c515d290

Classificação Institucional Funcional-Programática	Crédito Orçamentário	Créditos Adicionais			Anulação de Dotação	Despesa Autorizada	Despesa Empenhada / Despesa Liquidada		Despesa Paga		Dotação Disponível / Despesa a Pagar
		Suplementares	Especiais	Extraordinários			No Mês	No Ano	No Mês	No Ano	
<b>21.200 SECRETARIA MUNICIPAL DE INFRAESTRUTURA E DE SERVIÇOS PÚBLICO</b>											
<b>15 452 0327 1134</b>	<b>EXPANSÃO DE MELHORIA DO SISTEMA DE ILUMINAÇÃO</b>										
0000383 4490.51 99 001	50.000,00	200.000,00	0,00	0,00	0,00	250.000,00	0,00	0,00	0,00	0,00	<b>250.000,00</b>
							0,00	0,00			0,00
0000384 4490.51 99 112	250.000,00	0,00	0,00	0,00	200.000,00	50.000,00	0,00	0,00	0,00	0,00	<b>50.000,00</b>
							0,00	0,00			0,00
<b>Total da Ação:</b>	<b>300.000,00</b>	<b>200.000,00</b>	<b>0,00</b>	<b>0,00</b>	<b>200.000,00</b>	<b>300.000,00</b>	<b>0,00</b>	<b>0,00</b>	<b>0,00</b>	<b>0,00</b>	<b>300.000,00</b>
							<b>0,00</b>	<b>0,00</b>			<b>0,00</b>
<b>15 452 0327 1135</b>	<b>EFICIÊNCIA ENERGÉTICA DA ILUMINAÇÃO DOS ESPAÇOS PÚBLICOS</b>										
0000385 4490.51 99 001	20.000,00	200.000,00	0,00	0,00	0,00	220.000,00	0,00	0,00	0,00	0,00	<b>220.000,00</b>
							0,00	0,00			0,00
<b>Total da Ação:</b>	<b>20.000,00</b>	<b>200.000,00</b>	<b>0,00</b>	<b>0,00</b>	<b>0,00</b>	<b>220.000,00</b>	<b>0,00</b>	<b>0,00</b>	<b>0,00</b>	<b>0,00</b>	<b>220.000,00</b>
							<b>0,00</b>	<b>0,00</b>			<b>0,00</b>
<b>15 813 0328 1136</b>	<b>CONSTRUÇÃO E RESTAURAÇÃO DE PRAÇAS, PARQUES E JARDINS</b>										
0000389 4490.51 99 001	100.000,00	0,00	0,00	0,00	0,00	100.000,00	0,00	0,00	0,00	0,00	<b>100.000,00</b>
							0,00	0,00			0,00
0000390 4490.51 99 101	1.365.000,00	0,00	0,00	0,00	500.000,00	865.000,00	0,00	46.798,22	0,00	46.798,22	<b>818.201,78</b>
							0,00	46.798,22			0,00
<b>Total da Ação:</b>	<b>1.465.000,00</b>	<b>0,00</b>	<b>0,00</b>	<b>0,00</b>	<b>500.000,00</b>	<b>965.000,00</b>	<b>0,00</b>	<b>46.798,22</b>	<b>0,00</b>	<b>46.798,22</b>	<b>918.201,78</b>
							<b>0,00</b>	<b>46.798,22</b>			<b>0,00</b>
<b>16 482 0316 1137</b>	<b>CONSTRUÇÃO E RESTAURAÇÃO DE CASA POPULARES</b>										
0000394 4490.51 99 112	1.000.000,00	0,00	0,00	0,00	200.000,00	800.000,00	0,00	0,00	0,00	0,00	<b>800.000,00</b>
							0,00	0,00			0,00
<b>Total da Ação:</b>	<b>1.000.000,00</b>	<b>0,00</b>	<b>0,00</b>	<b>0,00</b>	<b>200.000,00</b>	<b>800.000,00</b>	<b>0,00</b>	<b>0,00</b>	<b>0,00</b>	<b>0,00</b>	<b>800.000,00</b>
							<b>0,00</b>	<b>0,00</b>			<b>0,00</b>
<b>17 512 0449 1138</b>	<b>CONSTRUÇÃO E REST. DE ESGOTOS E GALERIAS</b>										
0000395 4490.51 99 001	100.000,00	0,00	0,00	0,00	0,00	100.000,00	0,00	0,00	0,00	0,00	<b>100.000,00</b>
							0,00	0,00			0,00
<b>Total da Ação:</b>	<b>100.000,00</b>	<b>0,00</b>	<b>0,00</b>	<b>0,00</b>	<b>0,00</b>	<b>100.000,00</b>	<b>0,00</b>	<b>0,00</b>	<b>0,00</b>	<b>0,00</b>	<b>100.000,00</b>
							<b>0,00</b>	<b>0,00</b>			<b>0,00</b>
<b>17 512 0449 1139</b>	<b>CONSTRUÇÃO DE ATERRO SANITÁRIO</b>										
0000396 4490.51 99 001	1.000.000,00	0,00	0,00	0,00	400.000,00	600.000,00	0,00	0,00	0,00	0,00	<b>600.000,00</b>
							0,00	0,00			0,00
<b>Total da Ação:</b>	<b>1.000.000,00</b>	<b>0,00</b>	<b>0,00</b>	<b>0,00</b>	<b>400.000,00</b>	<b>600.000,00</b>	<b>0,00</b>	<b>0,00</b>	<b>0,00</b>	<b>0,00</b>	<b>600.000,00</b>
							<b>0,00</b>	<b>0,00</b>			<b>0,00</b>

**Prefeitura Municipal de Limoeiro**

Secretaria Municipal de Fazenda

Departamento de Contabilidade

**Quadro Demonstrativo dos Tipos de Créditos**

Balancos Gerais - Exercício de 2018 - Consolidado

**Dezembro de 2018 - Consolidado**

Documento Assinado Digitalmente por: JOAO LUIS FERREIRA FILHO  
Acesse em: <https://etcd.ace-pe.gov.br/eppp/validaDoc.seam> Código do documento: eb67c345-d1b8-4ec7-86c3-ecf5c515d290

Classificação Institucional Funcional-Programática	Crédito Orçamentário	Créditos Adicionais			Anulação de Dotação	Despesa Autorizada	Despesa Empenhada / Despesa Liquidada		Despesa Paga		Dotação Disponível / Despesa a Pagar
		Suplementares	Especiais	Extraordinários			No Mês	No Ano	No Mês	No Ano	
<b>21.200 SECRETARIA MUNICIPAL DE INFRAESTRUTURA E DE SERVIÇOS PÚBLICO</b>											
<b>26 782 0534 1143</b>	<b>CONSTRUÇÃO DE PONTES, PAVIMENTAÇÃO E OBRAS CORRELATAS</b>										
0000397 4490.51 99 101	24.000.000,00	0,00	0,00	0,00	21.679.500,00	2.320.500,00	0,00	0,00	0,00	0,00	2.320.500,00
<b>Total da Ação:</b>	<b>24.000.000,00</b>	<b>0,00</b>	<b>0,00</b>	<b>0,00</b>	<b>21.679.500,00</b>	<b>2.320.500,00</b>	<b>0,00</b>	<b>0,00</b>	<b>0,00</b>	<b>0,00</b>	<b>2.320.500,00</b>
<b>26 782 0534 1144</b>	<b>RECUPERAÇÃO DE ESTRADAS VICINAIS</b>										
0000398 4490.51 99 001	50.000,00	0,00	0,00	0,00	0,00	50.000,00	0,00	0,00	0,00	0,00	50.000,00
0000399 4490.51 99 112	500.000,00	0,00	0,00	0,00	0,00	500.000,00	0,00	0,00	0,00	0,00	500.000,00
<b>Total da Ação:</b>	<b>550.000,00</b>	<b>0,00</b>	<b>0,00</b>	<b>0,00</b>	<b>0,00</b>	<b>550.000,00</b>	<b>0,00</b>	<b>0,00</b>	<b>0,00</b>	<b>0,00</b>	<b>550.000,00</b>
<b>26 782 0534 1145</b>	<b>CONSTRUÇÃO E RESTAURAÇÃO DE ABRIGOS DE PASSAGEIROS</b>										
0000400 4490.51 99 001	60.000,00	0,00	0,00	0,00	0,00	60.000,00	0,00	0,00	0,00	0,00	60.000,00
<b>Total da Ação:</b>	<b>60.000,00</b>	<b>0,00</b>	<b>0,00</b>	<b>0,00</b>	<b>0,00</b>	<b>60.000,00</b>	<b>0,00</b>	<b>0,00</b>	<b>0,00</b>	<b>0,00</b>	<b>60.000,00</b>
<b>15 451 0323 1166</b>	<b>DRENAGEM DE RUAS E AVENIDAS</b>										
0000362 4490.51 99 001	1.800.000,00	0,00	0,00	0,00	1.000.000,00	800.000,00	0,00	0,00	0,00	0,00	800.000,00
<b>Total da Ação:</b>	<b>1.800.000,00</b>	<b>0,00</b>	<b>0,00</b>	<b>0,00</b>	<b>1.000.000,00</b>	<b>800.000,00</b>	<b>0,00</b>	<b>0,00</b>	<b>0,00</b>	<b>0,00</b>	<b>800.000,00</b>
<b>26 782 0534 1167</b>	<b>CONSTRUÇÃO E RESTAURAÇÃO DE BUEIROS E PASSAGENS MOLHADAS</b>										
0000401 4490.51 99 001	200.000,00	0,00	0,00	0,00	100.000,00	100.000,00	0,00	0,00	0,00	0,00	100.000,00
<b>Total da Ação:</b>	<b>200.000,00</b>	<b>0,00</b>	<b>0,00</b>	<b>0,00</b>	<b>100.000,00</b>	<b>100.000,00</b>	<b>0,00</b>	<b>0,00</b>	<b>0,00</b>	<b>0,00</b>	<b>100.000,00</b>
<b>15 451 0323 1171</b>	<b>REEQUIPAMENTO E MANUTENÇÃO DA SEC. DE INFRAESTRUTURA DE SERVIÇOS PÚBLICOS</b>										
0000363 4490.52 99 001	40.000,00	0,00	0,00	0,00	0,00	40.000,00	0,00	0,00	0,00	0,00	40.000,00
<b>Total da Ação:</b>	<b>40.000,00</b>	<b>0,00</b>	<b>0,00</b>	<b>0,00</b>	<b>0,00</b>	<b>40.000,00</b>	<b>0,00</b>	<b>0,00</b>	<b>0,00</b>	<b>0,00</b>	<b>40.000,00</b>

Prefeitura Municipal de Limoeiro

Secretaria Municipal de Fazenda

Departamento de Contabilidade

Quadro Demonstrativo dos Tipos de Créditos

Balancos Gerais - Exercício de 2018 - Consolidado

Dezembro de 2018 - Consolidado

Documento Assinado Digitalmente por: JOAO LUIS FERREIRA FILHO  
Acesse em: https://etcd.ace-pe.gov.br/ppp/validaDoc.seam Código do documento: eb67c345-d1b8-4ec7-86c3-ecf5c515d290

Classificação Institucional Funcional-Programática	Crédito Orçamentário	Créditos Adicionais			Anulação de Dotação	Despesa Autorizada	Despesa Empenhada / Despesa Liquidada		Despesa Paga		Dotação Disponível / Despesa a Pagar	
		Suplementares	Especiais	Extraordinários			No Mês	No Ano	No Mês	No Ano		
<b>21.200 SECRETARIA MUNICIPAL DE INFRAESTRUTURA E DE SERVIÇOS PÚBLICO</b>												
<b>15 451 0323 2265 GESTÃO TÉCNICA E ADMINISTRATIVA DA SEC. DE INFRA ESTRUTURA, OBRAS E HABITAÇÃO</b>												
0000364	3190.04 99 001	700.000,00	270.000,00	0,00	0,00	0,00	970.000,00	(6.968,26)	963.031,74	125.155,73	943.138,54	<b>6.968,26</b>
								0,00	963.031,74			19.893,20
0000365	3190.05 99 001	20.000,00	70.000,00	0,00	0,00	0,00	90.000,00	71.750,31	87.216,39	72.269,79	85.237,08	<b>2.783,61</b>
								72.269,79	87.216,39			1.979,31
0000366	3190.11 99 001	1.800.000,00	800.000,00	0,00	0,00	0,00	2.600.000,00	(26.370,39)	2.546.104,04	328.845,92	2.471.475,43	<b>53.895,96</b>
								282.070,87	2.523.447,37			74.628,61
0000367	3190.13 99 001	140.000,00	0,00	0,00	0,00	0,00	140.000,00	105.836,51	105.836,51	105.836,51	105.836,51	<b>34.163,49</b>
								105.836,51	105.836,51			0,00
0000368	3190.16 99 001	10.000,00	0,00	0,00	0,00	0,00	10.000,00	0,00	0,00	0,00	0,00	<b>10.000,00</b>
								0,00	0,00			0,00
0000369	3191.13 99 001	300.000,00	0,00	0,00	0,00	0,00	300.000,00	0,00	0,00	0,00	0,00	<b>300.000,00</b>
								0,00	0,00			0,00
0000370	3390.14 99 001	40.000,00	0,00	0,00	0,00	0,00	40.000,00	(3.100,00)	36.690,00	4.800,00	36.690,00	<b>3.310,00</b>
								4.400,00	36.690,00			0,00
0000371	3390.30 99 001	700.000,00	200.000,00	0,00	0,00	0,00	900.000,00	53.202,62	877.946,77	7.154,00	669.929,96	<b>22.053,23</b>
								10.410,50	734.611,46			208.016,81
0000372	3390.33 99 001	10.000,00	0,00	0,00	0,00	0,00	10.000,00	0,00	0,00	0,00	0,00	<b>10.000,00</b>
								0,00	0,00			0,00
0000373	3390.36 99 001	200.000,00	0,00	0,00	0,00	0,00	200.000,00	680,00	112.550,42	12.591,00	89.157,75	<b>87.449,58</b>
								22.066,00	110.623,75			23.392,67
0000374	3390.39 99 001	2.200.000,00	0,00	0,00	0,00	0,00	2.200.000,00	4.839,95	2.187.175,10	106.407,79	1.200.200,32	<b>12.824,90</b>
								9.694,90	1.369.183,83			986.974,78
<b>Total da Ação:</b>		<b>6.120.000,00</b>	<b>1.340.000,00</b>	<b>0,00</b>	<b>0,00</b>	<b>0,00</b>	<b>7.460.000,00</b>	<b>199.870,74</b>	<b>6.916.550,97</b>	<b>763.060,74</b>	<b>5.601.665,59</b>	<b>543.449,03</b>
								<b>506.748,57</b>	<b>5.930.641,05</b>			<b>1.314.885,38</b>
<b>15 452 0325 2266 MANUTENÇÃO DE LIMPEZA PÚBLICA</b>												
0000376	3390.30 99 001	30.000,00	0,00	0,00	0,00	0,00	30.000,00	0,00	680,60	0,00	680,60	<b>29.319,40</b>
								0,00	680,60			0,00
0000377	3390.36 99 001	10.000,00	0,00	0,00	0,00	0,00	10.000,00	0,00	0,00	0,00	0,00	<b>10.000,00</b>
								0,00	0,00			0,00
0000378	3390.39 99 001	3.000.000,00	1.600.000,00	0,00	0,00	0,00	4.600.000,00	337.935,16	3.157.152,92	566.246,80	1.829.655,97	<b>1.442.847,08</b>
								447.000,88	2.792.165,98			1.327.496,95
<b>Total da Ação:</b>		<b>3.040.000,00</b>	<b>1.600.000,00</b>	<b>0,00</b>	<b>0,00</b>	<b>0,00</b>	<b>4.640.000,00</b>	<b>337.935,16</b>	<b>3.157.833,52</b>	<b>566.246,80</b>	<b>1.830.336,57</b>	<b>1.482.166,48</b>
								<b>447.000,88</b>	<b>2.792.846,58</b>			<b>1.327.496,95</b>

**Prefeitura Municipal de Limoeiro**

Secretaria Municipal de Fazenda

Departamento de Contabilidade

**Quadro Demonstrativo dos Tipos de Créditos**

Balancos Gerais - Exercício de 2018 - Consolidado

**Dezembro de 2018 - Consolidado**Documento Assinado Digitalmente por: JOAO LUIS FERREIRA FILHO  
Acesse em: <https://etcdoc.pe.gov.br/ep/validaDoc.seam> Código do documento: eb67c345-d1b8-4cc7-86c3-ecf5c515d290

Classificação Institucional Funcional-Programática	Crédito Orçamentário	Créditos Adicionais			Anulação de Dotação	Despesa Autorizada	Despesa Empenhada / Despesa Liquidada		Despesa Paga		Dotação Disponível / Despesa a Pagar
		Suplementares	Especiais	Extraordinários			No Mês	No Ano	No Mês	No Ano	
<b>21.200 SECRETARIA MUNICIPAL DE INFRAESTRUTURA E DE SERVIÇOS PÚBLICO</b>											
<b>15 452 0326 2267</b>	<b>MANUTENÇÃO DE CEMITÉRIOS</b>										
0000380 3390.30 99 001	10.000,00	0,00	0,00	0,00	0,00	10.000,00	0,00	0,00	0,00	0,00	<b>10.000,00</b>
							0,00	0,00			0,00
0000381 3390.36 99 001	10.000,00	0,00	0,00	0,00	0,00	10.000,00	0,00	0,00	0,00	0,00	<b>10.000,00</b>
							0,00	0,00			0,00
0000382 3390.39 99 001	10.000,00	0,00	0,00	0,00	0,00	10.000,00	(3.439,01)	560,99	560,99	560,99	<b>9.439,01</b>
							0,00	560,99			0,00
<b>Total da Ação:</b>	<b>30.000,00</b>	<b>0,00</b>	<b>0,00</b>	<b>0,00</b>	<b>0,00</b>	<b>30.000,00</b>	<b>(3.439,01)</b>	<b>560,99</b>	<b>560,99</b>	<b>560,99</b>	<b>29.439,01</b>
							<b>0,00</b>	<b>560,99</b>			<b>0,00</b>
<b>15 452 0327 2268</b>	<b>MANUTENÇÃO DA ILUMINAÇÃO PÚBLICA</b>										
0000386 3390.30 99 001	50.000,00	0,00	0,00	0,00	0,00	50.000,00	0,00	0,00	0,00	0,00	<b>50.000,00</b>
							0,00	0,00			0,00
0000387 3390.36 99 001	20.000,00	0,00	0,00	0,00	0,00	20.000,00	0,00	0,00	0,00	0,00	<b>20.000,00</b>
							0,00	0,00			0,00
0000388 3390.39 99 001	1.900.000,00	900.000,00	0,00	0,00	0,00	2.800.000,00	(36.623,78)	2.529.483,70	6.389,15	521.789,37	<b>270.516,30</b>
							187.379,55	2.346.318,91			2.007.694,33
<b>Total da Ação:</b>	<b>1.970.000,00</b>	<b>900.000,00</b>	<b>0,00</b>	<b>0,00</b>	<b>0,00</b>	<b>2.870.000,00</b>	<b>(36.623,78)</b>	<b>2.529.483,70</b>	<b>6.389,15</b>	<b>521.789,37</b>	<b>340.516,30</b>
							<b>187.379,55</b>	<b>2.346.318,91</b>			<b>2.007.694,33</b>
<b>15 813 0328 2330</b>	<b>MANUTENÇÃO DE PRAÇAS, PARQUES E JARDINS</b>										
0000391 3390.30 99 001	10.000,00	0,00	0,00	0,00	0,00	10.000,00	0,00	0,00	0,00	0,00	<b>10.000,00</b>
							0,00	0,00			0,00
0000392 3390.36 99 001	10.000,00	0,00	0,00	0,00	0,00	10.000,00	0,00	0,00	0,00	0,00	<b>10.000,00</b>
							0,00	0,00			0,00
0000393 3390.39 99 001	10.000,00	0,00	0,00	0,00	0,00	10.000,00	0,00	0,00	0,00	0,00	<b>10.000,00</b>
							0,00	0,00			0,00
<b>Total da Ação:</b>	<b>30.000,00</b>	<b>0,00</b>	<b>0,00</b>	<b>0,00</b>	<b>0,00</b>	<b>30.000,00</b>	<b>0,00</b>	<b>0,00</b>	<b>0,00</b>	<b>0,00</b>	<b>30.000,00</b>
							<b>0,00</b>	<b>0,00</b>			<b>0,00</b>
<b>Total da Unidade:</b>	<b>54.790.000,00</b>	<b>4.840.000,00</b>	<b>0,00</b>	<b>0,00</b>	<b>26.994.500,00</b>	<b>32.635.500,00</b>	<b>497.743,11</b>	<b>12.913.829,86</b>	<b>1.336.257,68</b>	<b>8.063.214,14</b>	<b>19.721.670,14</b>
							<b>1.141.129,00</b>	<b>11.236.178,28</b>			<b>4.850.615,72</b>

**Prefeitura Municipal de Limoeiro**

Secretaria Municipal de Fazenda

Departamento de Contabilidade

**Quadro Demonstrativo dos Tipos de Créditos**

Balancos Gerais - Exercício de 2018 - Consolidado

**Dezembro de 2018 - Consolidado**

Documento Assinado Digitalmente por: JOAO LUIS FERREIRA FILHO  
Acesse em: <https://etec.pec.pe.gov.br/ep/validaDoc> Doc:seam Código do documento: eb67c345-d1b8-4ec7-86c3-ecf5c515d290

Classificação Institucional Funcional-Programática	Crédito Orçamentário	Créditos Adicionais			Anulação de Dotação	Despesa Autorizada	Despesa Empenhada / Despesa Liquidada		Despesa Paga		Dotação Disponível / Despesa a Pagar
		Suplementares	Especiais	Extraordinários			No Mês	No Ano	No Mês	No Ano	
<b>21.300 FUNDEB</b>											
<b>12 361 0188 2269</b>	<b>MANUTENÇÃO DO ENSINO FUNDAMENTAL 60%</b>										
0000402	3190.04 99 023	2.500.000,00	0,00	0,00	0,00	2.500.000,00	(726.342,59)	1.773.657,41	175.392,08	1.481.435,01	<b>726.342,59</b>
							292.222,40	1.773.657,41			292.222,40
0000403	3190.05 99 023	50.000,00	0,00	0,00	0,00	50.000,00	(955,00)	3.818,49	0,00	3.818,49	<b>46.181,51</b>
							0,00	3.818,49			0,00
0000404	3190.11 99 023	15.000.000,00	0,00	0,00	0,00	15.000.000,00	(554.429,82)	14.421.338,92	973.884,00	13.356.235,74	<b>578.661,08</b>
							2.038.987,18	14.421.338,92			1.065.103,18
0000405	3190.13 99 023	600.000,00	0,00	0,00	0,00	600.000,00	(334.444,13)	223.044,96	0,00	97.826,86	<b>376.955,04</b>
							0,00	223.044,96			125.218,10
0000406	3190.16 99 023	10.000,00	0,00	0,00	0,00	10.000,00	0,00	0,00	0,00	0,00	<b>10.000,00</b>
							0,00	0,00			0,00
0000407	3191.13 99 023	2.000.000,00	682.100,00	0,00	0,00	2.682.100,00	(49.035,96)	2.126.650,05	109.691,88	1.068.213,19	<b>555.449,95</b>
							312.524,27	2.112.520,08			1.058.436,86
<b>Total da Ação:</b>	<b>20.160.000,00</b>	<b>682.100,00</b>	<b>0,00</b>	<b>0,00</b>	<b>0,00</b>	<b>20.842.100,00</b>	<b>(1.665.207,50)</b>	<b>18.548.509,83</b>	<b>1.258.967,96</b>	<b>16.007.529,29</b>	<b>2.293.590,17</b>
							<b>2.643.733,85</b>	<b>18.534.379,86</b>			<b>2.540.980,54</b>
<b>12 361 0188 2270</b>	<b>MANUTENÇÃO DO ENSINO FUNDAMENTAL 40%</b>										
0000408	3190.04 99 027	740.000,00	1.260.000,00	0,00	0,00	2.000.000,00	(163.406,98)	1.776.498,52	137.562,29	1.541.745,23	<b>223.501,48</b>
							234.753,29	1.776.498,52			234.753,29
0000409	3190.05 99 027	30.000,00	0,00	0,00	0,00	30.000,00	(14.907,14)	12.729,00	0,00	12.729,00	<b>17.271,00</b>
							0,00	12.729,00			0,00
0000410	3190.11 99 027	2.000.000,00	200.000,00	0,00	0,00	2.200.000,00	65.775,28	2.085.012,80	417.450,35	2.077.991,68	<b>114.987,20</b>
							200.252,83	2.085.012,80			7.021,12
0000411	3190.13 99 027	160.000,00	539.000,00	0,00	0,00	699.000,00	0,00	150.000,00	0,00	73.095,77	<b>549.000,00</b>
							0,00	148.840,24			76.904,23
0000412	3190.16 99 027	5.000,00	0,00	0,00	0,00	5.000,00	0,00	0,00	0,00	0,00	<b>5.000,00</b>
							0,00	0,00			0,00
0000413	3191.13 99 027	300.000,00	49.800,00	0,00	0,00	349.800,00	0,00	252.016,55	22.414,53	132.198,28	<b>97.783,45</b>
							48.734,26	243.395,84			119.818,27
0000414	3390.30 99 027	20.000,00	100.000,00	0,00	0,00	120.000,00	21.468,65	68.360,19	0,00	17.204,34	<b>51.639,81</b>
							0,00	17.204,34			51.155,85
0000415	3390.36 99 027	20.000,00	0,00	0,00	0,00	20.000,00	0,00	0,00	0,00	0,00	<b>20.000,00</b>
							0,00	0,00			0,00
0000416	3390.39 99 027	100.000,00	180.000,00	0,00	0,00	280.000,00	18.442,02	264.710,82	22.566,82	154.254,11	<b>15.289,18</b>
							35.393,82	188.286,88			110.456,71
<b>Total da Ação:</b>	<b>3.375.000,00</b>	<b>2.328.800,00</b>	<b>0,00</b>	<b>0,00</b>	<b>0,00</b>	<b>5.703.800,00</b>	<b>(72.628,17)</b>	<b>4.609.327,88</b>	<b>599.993,99</b>	<b>4.009.218,41</b>	<b>1.094.472,12</b>
							<b>519.134,20</b>	<b>4.471.967,62</b>			<b>600.109,47</b>

Prefeitura Municipal de Limoeiro

Secretaria Municipal de Fazenda

Departamento de Contabilidade

Quadro Demonstrativo dos Tipos de Créditos

Balancos Gerais - Exercício de 2018 - Consolidado

Dezembro de 2018 - Consolidado

Documento Assinado Digitalmente por: JOAO LUIS FERREIRA FILHO  
Acesse em: https://etcdi.ce.gov.br/pppv/validaDoc.seam Código do documento: eb67c345-d1b8-4ec7-86c3-ecf5c515d290

Classificação Institucional Funcional-Programática	Crédito Orçamentário	Créditos Adicionais			Anulação de Dotação	Despesa Autorizada	Despesa Empenhada / Despesa Liquidada		Despesa Paga		Dotação Disponível / Despesa a Pagar
		Suplementares	Especiais	Extraordinários			No Mês	No Ano	No Mês	No Ano	
<b>21.300 FUNDEB</b>											
<b>12 365 0190 2271</b>	<b>MANUTENÇÃO DA EDUCAÇÃO INFANTIL 60%</b>										
0000417 3190.04 99 023	10.000,00	0,00	0,00	0,00	0,00	10.000,00	0,00	0,00	0,00	0,00	<b>10.000,00</b>
							0,00	0,00			0,00
0000418 3190.05 99 023	30.000,00	0,00	0,00	0,00	0,00	30.000,00	(9.910,00)	90,00	0,00	90,00	<b>29.910,00</b>
							0,00	90,00			0,00
0000419 3190.11 99 023	1.900.000,00	200.000,00	0,00	0,00	0,00	2.100.000,00	(41.462,32)	1.858.537,68	270.448,02	1.718.628,04	<b>241.462,32</b>
							269.282,57	1.858.537,68			139.909,64
0000420 3190.13 99 023	5.000,00	0,00	0,00	0,00	0,00	5.000,00	0,00	0,00	0,00	0,00	<b>5.000,00</b>
							0,00	0,00			0,00
0000421 3190.16 99 023	5.000,00	0,00	0,00	0,00	0,00	5.000,00	0,00	0,00	0,00	0,00	<b>5.000,00</b>
							0,00	0,00			0,00
0000422 3191.13 99 023	280.000,00	0,00	0,00	0,00	0,00	280.000,00	0,00	0,00	0,00	0,00	<b>280.000,00</b>
							0,00	0,00			0,00
<b>Total da Ação:</b>	<b>2.230.000,00</b>	<b>200.000,00</b>	<b>0,00</b>	<b>0,00</b>	<b>0,00</b>	<b>2.430.000,00</b>	<b>(51.372,32)</b>	<b>1.858.627,68</b>	<b>270.448,02</b>	<b>1.718.718,04</b>	<b>571.372,32</b>
							<b>269.282,57</b>	<b>1.858.627,68</b>			<b>139.909,64</b>
<b>12 366 0187 2272</b>	<b>ALFABETIZAÇÃO DE JOVENS E ADULTOS 60%</b>										
0000423 3190.04 99 023	20.000,00	0,00	0,00	0,00	0,00	20.000,00	0,00	0,00	0,00	0,00	<b>20.000,00</b>
							0,00	0,00			0,00
0000424 3190.05 99 023	30.000,00	0,00	0,00	0,00	0,00	30.000,00	0,00	0,00	0,00	0,00	<b>30.000,00</b>
							0,00	0,00			0,00
0000425 3190.11 99 023	800.000,00	200.000,00	0,00	0,00	0,00	1.000.000,00	(20.732,59)	840.674,00	54.269,94	792.135,20	<b>159.326,00</b>
							102.808,74	840.674,00			48.538,80
0000426 3190.13 99 023	5.000,00	0,00	0,00	0,00	0,00	5.000,00	0,00	0,00	0,00	0,00	<b>5.000,00</b>
							0,00	0,00			0,00
0000427 3190.16 99 023	5.000,00	0,00	0,00	0,00	0,00	5.000,00	0,00	0,00	0,00	0,00	<b>5.000,00</b>
							0,00	0,00			0,00
0000428 3191.13 99 023	120.000,00	0,00	0,00	0,00	0,00	120.000,00	0,00	0,00	0,00	0,00	<b>120.000,00</b>
							0,00	0,00			0,00
<b>Total da Ação:</b>	<b>980.000,00</b>	<b>200.000,00</b>	<b>0,00</b>	<b>0,00</b>	<b>0,00</b>	<b>1.180.000,00</b>	<b>(20.732,59)</b>	<b>840.674,00</b>	<b>54.269,94</b>	<b>792.135,20</b>	<b>339.326,00</b>
							<b>102.808,74</b>	<b>840.674,00</b>			<b>48.538,80</b>
<b>12 368 0188 2273</b>	<b>MANUTENÇÃO DO TRANSPORTE ESCOLAR</b>										
0000429 3390.30 99 027	100.000,00	0,00	0,00	0,00	0,00	100.000,00	0,00	0,00	0,00	0,00	<b>100.000,00</b>
							0,00	0,00			0,00
0000430 3390.39 99 027	100.000,00	0,00	0,00	0,00	0,00	100.000,00	0,00	0,00	0,00	0,00	<b>100.000,00</b>
							0,00	0,00			0,00
<b>Total da Ação:</b>	<b>200.000,00</b>	<b>0,00</b>	<b>0,00</b>	<b>0,00</b>	<b>0,00</b>	<b>200.000,00</b>	<b>0,00</b>	<b>0,00</b>	<b>0,00</b>	<b>0,00</b>	<b>200.000,00</b>
							<b>0,00</b>	<b>0,00</b>			<b>0,00</b>

**Prefeitura Municipal de Limoeiro**

Secretaria Municipal de Fazenda

Departamento de Contabilidade

**Quadro Demonstrativo dos Tipos de Créditos**

Balanços Gerais - Exercício de 2018 - Consolidado

**Dezembro de 2018 - Consolidado**Documento Assinado Digitalmente por: JOAO LUIS FERREIRA FILHO  
Acesse em: <https://etcds.cce.pe.gov.br/epp/validaDoc.seam> Código do documento: eb67c345-d1b8-4ec7-86c3-ccf5c515d290

Classificação Institucional Funcional-Programática	Crédito Orçamentário	Créditos Adicionais			Anulação de Dotação	Despesa Autorizada	Despesa Empenhada / Despesa Liquidada		Despesa Paga		Dotação Disponível / Despesa a Pagar
		Suplementares	Especiais	Extraordinários			No Mês	No Ano	No Mês	No Ano	
<b>21.300 FUNDEB</b>											
<b>Total da Unidade:</b>	<b>26.945.000,00</b>	<b>3.410.900,00</b>	<b>0,00</b>	<b>0,00</b>	<b>0,00</b>	<b>30.355.900,00</b>	<b>(1.809.940,58)</b>	<b>25.857.139,39</b>	<b>2.183.679,91</b>	<b>22.527.600,94</b>	<b>4.498.760,61</b>
							<b>3.534.959,36</b>	<b>25.705.649,16</b>			<b>3.329.538,45</b>

Prefeitura Municipal de Limoeiro

Secretaria Municipal de Fazenda

Departamento de Contabilidade

Quadro Demonstrativo dos Tipos de Créditos

Balancos Gerais - Exercício de 2018 - Consolidado

Dezembro de 2018 - Consolidado

Documento Assinado Digitalmente por: JOAO LUIS FERREIRA FILHO  
Acesse em: https://etcdi.ce.pe.gov.br/epip/validaDoc.seam Código do documento: eb67c345-d1b8-4ec7-86c3-ecf5c515d290

Classificação Institucional Funcional-Programática	Crédito Orçamentário	Créditos Adicionais			Anulação de Dotação	Despesa Autorizada	Despesa Empenhada / Despesa Liquidada		Despesa Paga		Dotação Disponível / Despesa a Pagar
		Suplementares	Especiais	Extraordinários			No Mês	No Ano	No Mês	No Ano	
<b>21.400 FUNDO MUNICIPAL DE SAÚDE</b>											
<b>10 301 0022 1147</b>	<b>CONSTRUÇÃO, REFORMA E/OU AMPLIAÇÃO DE UNIDADE DE SAÚDE - BLATB</b>										
0000456 4490.51 99 011	100.000,00	0,00	0,00	0,00	0,00	100.000,00	0,00	0,00	0,00	0,00	100.000,00
							0,00	0,00			0,00
0000457 4490.51 99 085	200.000,00	0,00	0,00	0,00	0,00	200.000,00	0,00	0,00	0,00	0,00	200.000,00
							0,00	0,00			0,00
<b>Total da Ação:</b>	<b>300.000,00</b>	<b>0,00</b>	<b>0,00</b>	<b>0,00</b>	<b>0,00</b>	<b>300.000,00</b>	<b>0,00</b>	<b>0,00</b>	<b>0,00</b>	<b>0,00</b>	<b>300.000,00</b>
							<b>0,00</b>	<b>0,00</b>			<b>0,00</b>
<b>10 302 0050 1148</b>	<b>CONSTRUÇÃO, REFORMA E/OU AMPLIAÇÃO PARA OS PROGRAMAS DO BLMAC</b>										
0000514 4490.51 99 011	150.000,00	0,00	0,00	0,00	0,00	150.000,00	0,00	0,00	0,00	0,00	150.000,00
							0,00	0,00			0,00
0000515 4490.51 99 085	250.000,00	0,00	0,00	0,00	0,00	250.000,00	0,00	198.551,82	0,00	198.551,82	51.448,18
							0,00	198.551,82			0,00
<b>Total da Ação:</b>	<b>400.000,00</b>	<b>0,00</b>	<b>0,00</b>	<b>0,00</b>	<b>0,00</b>	<b>400.000,00</b>	<b>0,00</b>	<b>198.551,82</b>	<b>0,00</b>	<b>198.551,82</b>	<b>201.448,18</b>
							<b>0,00</b>	<b>198.551,82</b>			<b>0,00</b>
<b>10 301 0022 1149</b>	<b>AQUISIÇÃO DE VEÍCULOS, MÓVEIS E EQUIPAMENTOS DIVERSOS PARA O BLATB</b>										
0000458 4490.52 99 011	350.000,00	0,00	0,00	0,00	0,00	350.000,00	0,00	0,00	0,00	0,00	350.000,00
							0,00	0,00			0,00
0000459 4490.52 99 085	350.000,00	0,00	0,00	0,00	0,00	350.000,00	0,00	0,00	0,00	0,00	350.000,00
							0,00	0,00			0,00
<b>Total da Ação:</b>	<b>700.000,00</b>	<b>0,00</b>	<b>0,00</b>	<b>0,00</b>	<b>0,00</b>	<b>700.000,00</b>	<b>0,00</b>	<b>0,00</b>	<b>0,00</b>	<b>0,00</b>	<b>700.000,00</b>
							<b>0,00</b>	<b>0,00</b>			<b>0,00</b>
<b>10 302 0050 1150</b>	<b>AQUISIÇÃO DE VEÍCULOS, MÓVEIS E EQUIPAMENTOS DIVERSOS PARA OS PROGRAMAS DO BLMAC</b>										
0000516 4490.52 99 011	50.000,00	0,00	0,00	0,00	0,00	50.000,00	0,00	0,00	0,00	0,00	50.000,00
							0,00	0,00			0,00
0000517 4490.52 99 085	50.000,00	0,00	0,00	0,00	0,00	50.000,00	0,00	0,00	0,00	0,00	50.000,00
							0,00	0,00			0,00
<b>Total da Ação:</b>	<b>100.000,00</b>	<b>0,00</b>	<b>0,00</b>	<b>0,00</b>	<b>0,00</b>	<b>100.000,00</b>	<b>0,00</b>	<b>0,00</b>	<b>0,00</b>	<b>0,00</b>	<b>100.000,00</b>
							<b>0,00</b>	<b>0,00</b>			<b>0,00</b>
<b>10 302 0050 1151</b>	<b>AQUISIÇÃO DE VEÍCULOS</b>										
0000518 4490.52 99 011	100.000,00	0,00	0,00	0,00	0,00	100.000,00	0,00	83.000,00	83.000,00	83.000,00	17.000,00
							0,00	83.000,00			0,00
<b>Total da Ação:</b>	<b>100.000,00</b>	<b>0,00</b>	<b>0,00</b>	<b>0,00</b>	<b>0,00</b>	<b>100.000,00</b>	<b>0,00</b>	<b>83.000,00</b>	<b>83.000,00</b>	<b>83.000,00</b>	<b>17.000,00</b>
							<b>0,00</b>	<b>83.000,00</b>			<b>0,00</b>

Prefeitura Municipal de Limoeiro

Secretaria Municipal de Fazenda

Departamento de Contabilidade

Quadro Demonstrativo dos Tipos de Créditos

Balancos Gerais - Exercício de 2018 - Consolidado

Dezembro de 2018 - Consolidado

Documento Assinado Digitalmente por: JOAO LUIS FERREIRA FILHO  
Acesse em: https://etcdi.ce.pe.gov.br/ppp/validarDoc;seam Código do documento: eb67c345-d1b8-4ec7-86c3-ecf5c515d290

Classificação Institucional Funcional-Programática	Crédito Orçamentário	Créditos Adicionais			Anulação de Dotação	Despesa Autorizada	Despesa Empenhada / Despesa Liquidada		Despesa Paga		Dotação Disponível / Despesa a Pagar
		Suplementares	Especiais	Extraordinários			No Mês	No Ano	No Mês	No Ano	
<b>21.400 FUNDO MUNICIPAL DE SAÚDE</b>											
<b>10 304 0052 1180</b>	<b>AQUISIÇÃO DE VEÍCULOS, MÓVEIS E EQUIPAMENTOS DIVERSOS P/ VIGILÂNCIA SANITÁRIA</b>										
0000592 4490.52 99 011	50.000,00	0,00	0,00	0,00	0,00	50.000,00	0,00	0,00	0,00	0,00	50.000,00
							0,00	0,00			0,00
<b>Total da Ação:</b>	<b>50.000,00</b>	<b>0,00</b>	<b>0,00</b>	<b>0,00</b>	<b>0,00</b>	<b>50.000,00</b>	<b>0,00</b>	<b>0,00</b>	<b>0,00</b>	<b>0,00</b>	<b>50.000,00</b>
<b>10 305 0052 1181</b>	<b>AQUISIÇÃO DE VEÍCULOS, MÓVEIS E EQUIPAMENTOS DIVERSOS P/ VIGILÂNCIA EPIDEMIOLÓGICA</b>										
0000606 4490.52 99 084	20.000,00	0,00	0,00	0,00	0,00	20.000,00	0,00	0,00	0,00	0,00	20.000,00
							0,00	0,00			0,00
<b>Total da Ação:</b>	<b>20.000,00</b>	<b>0,00</b>	<b>0,00</b>	<b>0,00</b>	<b>0,00</b>	<b>20.000,00</b>	<b>0,00</b>	<b>0,00</b>	<b>0,00</b>	<b>0,00</b>	<b>20.000,00</b>
<b>10 122 0058 1182</b>	<b>AQUISIÇÃO DE VEÍCULOS, MÓVEIS E EQUIPAMENTOS DIVERSOS PARA O FMS</b>										
0000431 4490.52 99 084	20.000,00	0,00	0,00	0,00	0,00	20.000,00	0,00	8.250,00	0,00	0,00	11.750,00
							0,00	0,00			8.250,00
<b>Total da Ação:</b>	<b>20.000,00</b>	<b>0,00</b>	<b>0,00</b>	<b>0,00</b>	<b>0,00</b>	<b>20.000,00</b>	<b>0,00</b>	<b>8.250,00</b>	<b>0,00</b>	<b>0,00</b>	<b>11.750,00</b>
<b>10 302 0050 1183</b>	<b>AQUISIÇÃO DE VEÍCULOS, MÓVEIS E EQUIPAMENTOS PARA O CER</b>										
0000519 4490.52 99 011	50.000,00	0,00	0,00	0,00	0,00	50.000,00	0,00	0,00	0,00	0,00	50.000,00
							0,00	0,00			0,00
<b>Total da Ação:</b>	<b>50.000,00</b>	<b>0,00</b>	<b>0,00</b>	<b>0,00</b>	<b>0,00</b>	<b>50.000,00</b>	<b>0,00</b>	<b>0,00</b>	<b>0,00</b>	<b>0,00</b>	<b>50.000,00</b>
<b>10 302 0050 1184</b>	<b>CONSTRUÇÃO, REFORMA E/OU AMPLIAÇÃO DO CER</b>										
0000520 4490.51 99 011	500.000,00	0,00	0,00	0,00	0,00	500.000,00	0,00	0,00	0,00	0,00	500.000,00
							0,00	0,00			0,00
<b>Total da Ação:</b>	<b>500.000,00</b>	<b>0,00</b>	<b>0,00</b>	<b>0,00</b>	<b>0,00</b>	<b>500.000,00</b>	<b>0,00</b>	<b>0,00</b>	<b>0,00</b>	<b>0,00</b>	<b>500.000,00</b>
<b>10 302 0050 1185</b>	<b>AQUISIÇÃO DE VEÍCULOS, MÓVEIS E EQUIPAMENTOS DIVERSOS P/ UNIDADE DE ACOLHIMENTO</b>										
0000521 4490.52 99 011	20.000,00	0,00	0,00	0,00	0,00	20.000,00	0,00	0,00	0,00	0,00	20.000,00
							0,00	0,00			0,00
<b>Total da Ação:</b>	<b>20.000,00</b>	<b>0,00</b>	<b>0,00</b>	<b>0,00</b>	<b>0,00</b>	<b>20.000,00</b>	<b>0,00</b>	<b>0,00</b>	<b>0,00</b>	<b>0,00</b>	<b>20.000,00</b>
<b>10 304 0052 1186</b>	<b>CONSTRUÇÃO, REFORMA E/OU AMPLIAÇÃO PARA A VIGILÂNCIA SANITÁRIA</b>										
0000593 4490.51 99 011	20.000,00	0,00	0,00	0,00	0,00	20.000,00	0,00	0,00	0,00	0,00	20.000,00
							0,00	0,00			0,00
<b>Total da Ação:</b>	<b>20.000,00</b>	<b>0,00</b>	<b>0,00</b>	<b>0,00</b>	<b>0,00</b>	<b>20.000,00</b>	<b>0,00</b>	<b>0,00</b>	<b>0,00</b>	<b>0,00</b>	<b>20.000,00</b>

**Prefeitura Municipal de Limoeiro**

Secretaria Municipal de Fazenda

Departamento de Contabilidade

**Quadro Demonstrativo dos Tipos de Créditos**

Balancos Gerais - Exercício de 2018 - Consolidado

**Dezembro de 2018 - Consolidado**

Documento Assinado Digitalmente por: JOAO LUIS FERREIRA FILHO  
Acesse em: https://etcdi.ce.gov.br/ep/vvalidaDoc;seam Código do documento: eb67c345-d1b8-4cc7-86c3-ecf5c515d290

Classificação Institucional Funcional-Programática	Crédito Orçamentário	Créditos Adicionais			Anulação de Dotação	Despesa Autorizada	Despesa Empenhada / Despesa Liquidada		Despesa Paga		Dotação Disponível / Despesa a Pagar
		Suplementares	Especiais	Extraordinários			No Mês	No Ano	No Mês	No Ano	
<b>21.400 FUNDO MUNICIPAL DE SAÚDE</b>											
<b>10 305 0052 1187</b>	<b>CONSTRUÇÃO, REFORMA E/OU AMPLIAÇÃO PARA A VIGILÂNCIA EPIDEMIOLÓGICA</b>										
0000607 4490.51 99 011	20.000,00	0,00	0,00	0,00	0,00	20.000,00	0,00	0,00	0,00	0,00	20.000,00
							0,00	0,00			0,00
<b>Total da Ação:</b>	<b>20.000,00</b>	<b>0,00</b>	<b>0,00</b>	<b>0,00</b>	<b>0,00</b>	<b>20.000,00</b>	<b>0,00</b>	<b>0,00</b>	<b>0,00</b>	<b>0,00</b>	<b>20.000,00</b>
							<b>0,00</b>	<b>0,00</b>			<b>0,00</b>
<b>10 122 0058 1188</b>	<b>CONSTRUÇÃO, REFORMA E/OU AMPLIAÇÃO PARA O FMS</b>										
0000432 4490.51 99 011	50.000,00	0,00	0,00	0,00	0,00	50.000,00	0,00	0,00	0,00	0,00	50.000,00
							0,00	0,00			0,00
<b>Total da Ação:</b>	<b>50.000,00</b>	<b>0,00</b>	<b>0,00</b>	<b>0,00</b>	<b>0,00</b>	<b>50.000,00</b>	<b>0,00</b>	<b>0,00</b>	<b>0,00</b>	<b>0,00</b>	<b>50.000,00</b>
							<b>0,00</b>	<b>0,00</b>			<b>0,00</b>
<b>10 122 0058 2223</b>	<b>GESTÃO TÉCNICA E ADMINISTRATIVA DA SECRETARIA DE SAÚDE</b>										
0000433 3190.04 99 011	20.000,00	0,00	0,00	0,00	0,00	20.000,00	0,00	0,00	0,00	0,00	20.000,00
							0,00	0,00			0,00
0000434 3190.05 99 011	5.000,00	0,00	0,00	0,00	0,00	5.000,00	0,00	0,00	0,00	0,00	5.000,00
							0,00	0,00			0,00
0000435 3190.11 99 011	20.000,00	0,00	0,00	0,00	0,00	20.000,00	0,00	0,00	0,00	0,00	20.000,00
							0,00	0,00			0,00
0000436 3190.13 99 011	5.000,00	0,00	0,00	0,00	0,00	5.000,00	0,00	0,00	0,00	0,00	5.000,00
							0,00	0,00			0,00
0000437 3190.16 99 011	2.000,00	0,00	0,00	0,00	0,00	2.000,00	0,00	0,00	0,00	0,00	2.000,00
							0,00	0,00			0,00
0000438 3191.13 99 011	5.000,00	0,00	0,00	0,00	0,00	5.000,00	(1.550,46)	0,00	0,00	0,00	5.000,00
							0,00	0,00			0,00
0000439 3390.14 99 011	5.000,00	5.000,00	0,00	0,00	0,00	10.000,00	0,00	4.785,00	0,00	4.785,00	5.215,00
							0,00	4.785,00			0,00
0000440 3390.30 99 011	10.000,00	24.000,00	0,00	0,00	0,00	34.000,00	3.729,60	29.227,37	3.729,60	26.947,37	4.772,63
							3.729,60	29.227,37			2.280,00
0000441 3390.36 99 011	10.000,00	5.000,00	0,00	0,00	0,00	15.000,00	0,00	9.820,00	0,00	9.820,00	5.180,00
							0,00	9.820,00			0,00
0000442 3390.39 99 011	10.000,00	28.000,00	0,00	0,00	0,00	38.000,00	0,00	21.818,12	0,00	21.152,07	16.181,88
							0,00	21.818,12			666,05
0000443 3390.92 99 011	10.000,00	0,00	0,00	0,00	0,00	10.000,00	0,00	10.000,00	0,00	10.000,00	0,00
							0,00	10.000,00			0,00
<b>Total da Ação:</b>	<b>102.000,00</b>	<b>62.000,00</b>	<b>0,00</b>	<b>0,00</b>	<b>0,00</b>	<b>164.000,00</b>	<b>2.179,14</b>	<b>75.650,49</b>	<b>3.729,60</b>	<b>72.704,44</b>	<b>88.349,51</b>
							<b>3.729,60</b>	<b>75.650,49</b>			<b>2.946,05</b>

# Prefeitura Municipal de Limoeiro

Secretaria Municipal de Fazenda

Departamento de Contabilidade

## Quadro Demonstrativo dos Tipos de Créditos

Balancos Gerais - Exercício de 2018 - Consolidado

Dezembro de 2018 - Consolidado

Documento Assinado Digitalmente por: JOAO LUIS FERREIRA FILHO  
Acesse em: https://etcdiacao.pe.gov.br/ppp/validaDoc.seam Código do documento: eb67c345-d1b8-4ec7-86c3-ecf5c515d290

Classificação Institucional Funcional-Programática	Crédito Orçamentário	Créditos Adicionais			Anulação de Dotação	Despesa Autorizada	Despesa Empenhada / Despesa Liquidada		Despesa Paga		Dotação Disponível / Despesa a Pagar	
		Suplementares	Especiais	Extraordinários			No Mês	No Ano	No Mês	No Ano		
<b>21.400 FUNDO MUNICIPAL DE SAÚDE</b>												
<b>10 122 0058 2275 GESTÃO TÉCNICA E ADMINISTRATIVA DO FMS</b>												
0000444	3190.04 99 011	350.000,00	165.000,00	0,00	0,00	0,00	515.000,00	53.865,77	419.550,07	55.614,50	390.231,80	<b>95.449,93</b>
								53.865,77	419.550,07			29.318,27
0000445	3190.05 99 011	30.000,00	0,00	0,00	0,00	0,00	30.000,00	0,00	0,00	0,00	0,00	<b>30.000,00</b>
								0,00	0,00			0,00
0000446	3190.11 99 011	1.350.000,00	110.000,00	0,00	0,00	0,00	1.460.000,00	(51.839,52)	1.153.065,78	116.217,37	1.141.825,58	<b>306.934,22</b>
								126.217,37	1.153.065,78			11.240,20
0000447	3190.13 99 011	5.000,00	6.000,00	0,00	0,00	0,00	11.000,00	6.082,89	10.999,78	553,89	5.470,78	<b>0,22</b>
								6.082,89	10.999,78			5.529,00
0000448	3190.16 99 011	5.000,00	0,00	0,00	0,00	0,00	5.000,00	0,00	0,00	0,00	0,00	<b>5.000,00</b>
								0,00	0,00			0,00
0000449	3191.13 99 011	200.000,00	0,00	0,00	0,00	0,00	200.000,00	(381,50)	199.530,57	42.797,33	136.860,44	<b>469,43</b>
								34.300,59	156.932,66			62.670,13
0000450	3390.14 99 011	170.000,00	0,00	0,00	0,00	0,00	170.000,00	9.020,00	129.825,00	13.875,00	120.805,00	<b>40.175,00</b>
								9.215,00	129.825,00			9.020,00
0000451	3390.30 99 011	40.000,00	125.000,00	0,00	0,00	0,00	165.000,00	14.700,20	154.104,18	3.486,00	138.141,98	<b>10.895,82</b>
								14.700,20	154.104,18			15.962,20
0000452	3390.33 99 011	5.000,00	0,00	0,00	0,00	0,00	5.000,00	1.417,73	1.417,73	1.417,73	1.417,73	<b>3.582,27</b>
								1.417,73	1.417,73			0,00
0000453	3390.36 99 011	20.000,00	60.000,00	0,00	0,00	0,00	80.000,00	6.295,00	72.164,95	7.000,00	69.019,95	<b>7.835,05</b>
								6.295,00	72.164,95			3.145,00
0000454	3390.39 99 011	270.000,00	460.000,00	0,00	0,00	0,00	730.000,00	47.073,47	526.367,17	22.885,75	374.367,83	<b>203.632,83</b>
								54.564,42	522.817,52			151.999,34
0000455	3390.92 99 011	30.000,00	0,00	0,00	0,00	0,00	30.000,00	0,00	29.198,85	0,00	20.787,19	<b>801,15</b>
								0,00	29.198,85			8.411,66
	<b>Total da Ação:</b>	<b>2.475.000,00</b>	<b>926.000,00</b>	<b>0,00</b>	<b>0,00</b>	<b>0,00</b>	<b>3.401.000,00</b>	<b>86.234,04</b>	<b>2.696.224,08</b>	<b>263.847,57</b>	<b>2.398.928,28</b>	<b>704.775,92</b>
								<b>306.658,97</b>	<b>2.650.076,52</b>			<b>297.295,80</b>

**Prefeitura Municipal de Limoeiro**  
 Secretaria Municipal de Fazenda  
 Departamento de Contabilidade  
**Quadro Demonstrativo dos Tipos de Créditos**  
 Balanços Gerais - Exercício de 2018 - Consolidado

**Dezembro de 2018 - Consolidado**

Documento Assinado Digitalmente por: JOAO LUIS FERREIRA FILHO  
 Acesse em: <https://etcd.cce.pe.gov.br/ep/validaDoc.seam> Código do documento: eb67c345-d1b8-4ec7-86c3-ecf5c515d290

Classificação Institucional Funcional-Programática	Crédito Orçamentário	Créditos Adicionais			Anulação de Dotação	Despesa Autorizada	Despesa Empenhada / Despesa Liquidada		Despesa Paga		Dotação Disponível / Despesa a Pagar
		Suplementares	Especiais	Extraordinários			No Mês	No Ano	No Mês	No Ano	
<b>21.400 FUNDO MUNICIPAL DE SAÚDE</b>											
<b>10 301 0022 2276 GESTÃO TÉCNICA E ADMINISTRATIVA DO ACS</b>											
0000460	3190.04 99 084	170.000,00	0,00	0,00	0,00	170.000,00	(4.557,74)	148.442,26	18.730,77	134.510,21	<b>21.557,74</b>
							21.030,05	148.442,26			13.932,05
0000461	3190.05 99 084	30.000,00	0,00	0,00	0,00	30.000,00	0,00	0,00	0,00	0,00	<b>30.000,00</b>
							0,00	0,00			0,00
0000462	3190.11 99 011	2.200.000,00	90.000,00	0,00	0,00	2.290.000,00	57.520,86	2.193.520,86	267.635,60	2.193.520,86	<b>96.479,14</b>
							267.635,60	2.193.520,86			0,00
0000463	3190.13 99 011	35.000,00	12.000,00	0,00	0,00	47.000,00	25.199,00	46.999,00	0,00	1.778,77	<b>1,00</b>
							36.126,52	46.999,00			45.220,23
0000464	3190.16 99 084	5.000,00	0,00	0,00	0,00	5.000,00	0,00	0,00	0,00	0,00	<b>5.000,00</b>
							0,00	0,00			0,00
0000465	3191.13 99 084	330.000,00	0,00	0,00	0,00	330.000,00	(3.285,36)	227.552,25	23.390,52	198.233,28	<b>102.447,75</b>
							10.624,74	207.807,84			29.318,97
0000466	3390.14 99 084	5.000,00	0,00	0,00	0,00	5.000,00	0,00	0,00	0,00	0,00	<b>5.000,00</b>
							0,00	0,00			0,00
0000467	3390.30 99 084	10.000,00	0,00	0,00	0,00	10.000,00	0,00	0,00	0,00	0,00	<b>10.000,00</b>
							0,00	0,00			0,00
0000468	3390.32 99 084	20.000,00	0,00	0,00	0,00	20.000,00	0,00	14.960,34	0,00	14.960,34	<b>5.039,66</b>
							0,00	14.960,34			0,00
0000469	3390.33 99 084	5.000,00	0,00	0,00	0,00	5.000,00	0,00	0,00	0,00	0,00	<b>5.000,00</b>
							0,00	0,00			0,00
0000470	3390.36 99 084	10.000,00	0,00	0,00	0,00	10.000,00	0,00	0,00	0,00	0,00	<b>10.000,00</b>
							0,00	0,00			0,00
0000471	3390.39 99 084	10.000,00	0,00	0,00	0,00	10.000,00	0,00	57,05	0,00	57,05	<b>9.942,95</b>
							0,00	57,05			0,00
	<b>Total da Ação:</b>	<b>2.830.000,00</b>	<b>102.000,00</b>	<b>0,00</b>	<b>0,00</b>	<b>2.932.000,00</b>	<b>74.876,76</b>	<b>2.631.531,76</b>	<b>309.756,89</b>	<b>2.543.060,51</b>	<b>300.468,24</b>
							<b>335.416,91</b>	<b>2.611.787,35</b>			<b>88.471,25</b>

**Prefeitura Municipal de Limoeiro**  
 Secretaria Municipal de Fazenda  
 Departamento de Contabilidade  
**Quadro Demonstrativo dos Tipos de Créditos**  
 Balanços Gerais - Exercício de 2018 - Consolidado

**Dezembro de 2018 - Consolidado**

Documento Assinado Digitalmente por: JOAO LUIS FERREIRA FILHO  
 Acesse em: https://etcdi.ce.gov.br/ep/validaDoc.seam Código do documento: eb67c345-d1b8-4ec7-86c3-ecf5c515d290

Classificação Institucional Funcional-Programática	Crédito Orçamentário	Créditos Adicionais			Anulação de Dotação	Despesa Autorizada	Despesa Empenhada / Despesa Liquidada		Despesa Paga		Dotação Disponível / Despesa a Pagar
		Suplementares	Especiais	Extraordinários			No Mês	No Ano	No Mês	No Ano	
<b>21.400 FUNDO MUNICIPAL DE SAÚDE</b>											
<b>10 301 0022 2277</b>	<b>GESTÃO TÉCNICA E ADMINISTRATIVA DAS USF's</b>										
0000472 3190.04 99 011	10.000,00	0,00	0,00	0,00	0,00	10.000,00	0,00	0,00	0,00	0,00	<b>10.000,00</b>
0000473 3190.04 99 084	2.700.000,00	610.000,00	0,00	0,00	0,00	3.310.000,00	240.519,44	3.197.484,25	396.637,81	2.905.109,69	<b>112.515,75</b>
0000474 3190.05 99 084	30.000,00	0,00	0,00	0,00	0,00	30.000,00	431.047,56	3.197.484,25	0,00	0,00	<b>292.374,56</b>
0000475 3190.11 99 084	500.000,00	40.000,00	0,00	0,00	0,00	540.000,00	0,00	0,00	0,00	0,00	<b>30.000,00</b>
0000476 3190.13 99 011	540.000,00	0,00	0,00	0,00	0,00	540.000,00	0,00	0,00	0,00	0,00	<b>0,00</b>
0000477 3190.16 99 084	5.000,00	0,00	0,00	0,00	0,00	5.000,00	0,00	0,00	0,00	0,00	<b>0,00</b>
0000478 3191.13 99 084	500.000,00	0,00	0,00	0,00	0,00	500.000,00	0,00	0,00	0,00	0,00	<b>0,00</b>
0000479 3390.30 99 084	100.000,00	170.000,00	0,00	0,00	0,00	270.000,00	0,00	0,00	0,00	0,00	<b>0,00</b>
0000480 3390.36 99 084	200.000,00	0,00	0,00	0,00	0,00	200.000,00	0,00	0,00	0,00	0,00	<b>0,00</b>
0000481 3390.39 99 084	3.400.000,00	800.000,00	0,00	0,00	0,00	4.200.000,00	0,00	0,00	0,00	0,00	<b>0,00</b>
<b>Total da Ação:</b>	<b>7.985.000,00</b>	<b>1.620.000,00</b>	<b>0,00</b>	<b>0,00</b>	<b>0,00</b>	<b>9.605.000,00</b>	<b>563.511,44</b>	<b>7.911.254,63</b>	<b>864.853,38</b>	<b>6.761.455,00</b>	<b>1.693.745,37</b>
<b>10 303 0051 2278</b>	<b>PROGRAMA FARMÁCIA BÁSICA</b>										
0000591 3390.32 99 011	300.000,00	300.000,00	0,00	0,00	0,00	600.000,00	0,00	0,00	0,00	0,00	<b>300.240,62</b>
0000590 3390.32 99 084	400.000,00	600.000,00	0,00	0,00	0,00	1.000.000,00	0,00	0,00	0,00	0,00	<b>49.301,80</b>
<b>Total da Ação:</b>	<b>700.000,00</b>	<b>900.000,00</b>	<b>0,00</b>	<b>0,00</b>	<b>0,00</b>	<b>1.600.000,00</b>	<b>(39.158,30)</b>	<b>654.248,41</b>	<b>0,00</b>	<b>468.261,60</b>	<b>645.510,97</b>
							<b>5.244,00</b>	<b>654.240,41</b>			<b>136.685,01</b>
											<b>945.751,59</b>
											<b>185.986,81</b>

Prefeitura Municipal de Limoeiro

Secretaria Municipal de Fazenda

Departamento de Contabilidade

Quadro Demonstrativo dos Tipos de Créditos

Balancos Gerais - Exercício de 2018 - Consolidado

Dezembro de 2018 - Consolidado

Documento Assinado Digitalmente por: JOAO LUIS FERREIRA FILHO  
Acesse em: https://etcdi.ce.gov.br/ppp/validaDoc.seam Código do documento: eb67c345-d1b8-4ec7-86c3-ecf5c515d290

Classificação Institucional Funcional-Programática	Crédito Orçamentário	Créditos Adicionais			Anulação de Dotação	Despesa Autorizada	Despesa Empenhada / Despesa Liquidada		Despesa Paga		Dotação Disponível / Despesa a Pagar
		Suplementares	Especiais	Extraordinários			No Mês	No Ano	No Mês	No Ano	
<b>21.400 FUNDO MUNICIPAL DE SAÚDE</b>											
<b>10 301 0022 2279</b>	<b>GESTÃO TÉCNICA E ADMINISTRATIVA DO PROGRAMA SAÚDE BUCAL</b>										
0000482 3190.04 99 084	520.000,00	0,00	0,00	0,00	0,00	520.000,00	160,00	3.520,00	3.488,70	3.488,70	516.480,00
							160,00	3.520,00			31,30
0000483 3190.05 99 084	20.000,00	0,00	0,00	0,00	0,00	20.000,00	0,00	0,00	0,00	0,00	20.000,00
							0,00	0,00			0,00
0000484 3190.11 99 084	10.000,00	0,00	0,00	0,00	0,00	10.000,00	1.344,00	2.304,00	1.344,00	2.304,00	7.696,00
							1.344,00	2.304,00			0,00
0000485 3190.13 99 011	110.000,00	0,00	0,00	0,00	0,00	110.000,00	79.683,00	109.999,28	0,00	13.757,25	0,72
							79.683,00	109.999,28			96.242,03
0000486 3190.16 99 084	5.000,00	0,00	0,00	0,00	0,00	5.000,00	0,00	0,00	0,00	0,00	5.000,00
							0,00	0,00			0,00
0000487 3191.13 99 084	5.000,00	0,00	0,00	0,00	0,00	5.000,00	0,00	0,00	0,00	0,00	5.000,00
							0,00	0,00			0,00
0000488 3390.30 99 084	250.000,00	0,00	0,00	0,00	0,00	250.000,00	(16.442,80)	73.307,12	0,00	45.559,59	176.692,88
							(3.630,78)	73.307,12			27.747,53
0000489 3390.36 99 084	10.000,00	0,00	0,00	0,00	0,00	10.000,00	0,00	0,00	0,00	0,00	10.000,00
							0,00	0,00			0,00
0000490 3390.39 99 084	100.000,00	0,00	0,00	0,00	0,00	100.000,00	0,00	22.381,21	0,00	18.881,21	77.618,79
							0,00	22.381,21			3.500,00
<b>Total da Ação:</b>	<b>1.030.000,00</b>	<b>0,00</b>	<b>0,00</b>	<b>0,00</b>	<b>0,00</b>	<b>1.030.000,00</b>	<b>64.744,20</b>	<b>211.511,61</b>	<b>4.832,70</b>	<b>83.990,75</b>	<b>818.488,39</b>
							<b>77.556,22</b>	<b>211.511,61</b>			<b>127.520,86</b>
<b>10 304 0052 2280</b>	<b>MANUTENÇÃO CAMPANHA DE VACINAÇÃO</b>										
0000594 3390.30 99 084	10.000,00	0,00	0,00	0,00	0,00	10.000,00	0,00	1.200,00	0,00	1.200,00	8.800,00
							0,00	1.200,00			0,00
0000595 3390.33 99 084	10.000,00	0,00	0,00	0,00	0,00	10.000,00	0,00	0,00	0,00	0,00	10.000,00
							0,00	0,00			0,00
0000596 3390.36 99 084	70.000,00	0,00	0,00	0,00	0,00	70.000,00	0,00	0,00	0,00	0,00	70.000,00
							0,00	0,00			0,00
<b>Total da Ação:</b>	<b>90.000,00</b>	<b>0,00</b>	<b>0,00</b>	<b>0,00</b>	<b>0,00</b>	<b>90.000,00</b>	<b>0,00</b>	<b>1.200,00</b>	<b>0,00</b>	<b>1.200,00</b>	<b>88.800,00</b>
							<b>0,00</b>	<b>1.200,00</b>			<b>0,00</b>
<b>10 301 0022 2281</b>	<b>MANUTENÇÃO DO PROGRAMA MAIS MÉDICOS</b>										
0000491 3390.41 99 084	50.000,00	0,00	0,00	0,00	0,00	50.000,00	0,00	0,00	0,00	0,00	50.000,00
							0,00	0,00			0,00
<b>Total da Ação:</b>	<b>50.000,00</b>	<b>0,00</b>	<b>0,00</b>	<b>0,00</b>	<b>0,00</b>	<b>50.000,00</b>	<b>0,00</b>	<b>0,00</b>	<b>0,00</b>	<b>0,00</b>	<b>50.000,00</b>
							<b>0,00</b>	<b>0,00</b>			<b>0,00</b>

Prefeitura Municipal de Limoeiro

Secretaria Municipal de Fazenda

Departamento de Contabilidade

Quadro Demonstrativo dos Tipos de Créditos

Balancos Gerais - Exercício de 2018 - Consolidado

Dezembro de 2018 - Consolidado

Documento Assinado Digitalmente por: JOAO LUIS FERREIRA FILHO  
Acesse em: https://etcd.cce.pe.gov.br/ep/v/validaDoc.seam Código do documento: eb67c345-d1b8-4ec7-86c3-ecf5c515d290

Classificação Institucional Funcional-Programática	Crédito Orçamentário	Créditos Adicionais			Anulação de Dotação	Despesa Autorizada	Despesa Empenhada / Despesa Liquidada		Despesa Paga		Dotação Disponível / Despesa a Pagar
		Suplementares	Especiais	Extraordinários			No Mês	No Ano	No Mês	No Ano	
<b>21.400 FUNDO MUNICIPAL DE SAÚDE</b>											
<b>10 301 0022 2282</b>	<b>GESTÃO TÉCNICA E ADMINISTRATIVA DO NASF</b>										
0000492 3190.04 99 084	640.000,00	0,00	0,00	0,00	0,00	640.000,00	79.526,84	586.526,84	77.963,85	537.418,19	<b>53.473,16</b>
							84.712,65	586.526,84			49.108,65
0000493 3190.05 99 084	5.000,00	0,00	0,00	0,00	0,00	5.000,00	0,00	0,00	0,00	0,00	<b>5.000,00</b>
							0,00	0,00			0,00
0000494 3190.11 99 084	10.000,00	0,00	0,00	0,00	0,00	10.000,00	0,00	0,00	0,00	0,00	<b>10.000,00</b>
							0,00	0,00			0,00
0000495 3190.13 99 011	140.000,00	0,00	0,00	0,00	0,00	140.000,00	37.999,77	139.999,77	0,00	8.875,86	<b>0,23</b>
							87.550,73	139.999,77			131.123,91
0000496 3190.16 99 084	5.000,00	0,00	0,00	0,00	0,00	5.000,00	0,00	0,00	0,00	0,00	<b>5.000,00</b>
							0,00	0,00			0,00
0000497 3191.13 99 084	5.000,00	0,00	0,00	0,00	0,00	5.000,00	0,00	428,10	0,00	428,10	<b>4.571,90</b>
							0,00	428,10			0,00
0000498 3390.30 99 084	20.000,00	0,00	0,00	0,00	0,00	20.000,00	(2.755,40)	12.327,70	0,00	12.327,70	<b>7.672,30</b>
							(2.755,40)	12.327,70			0,00
0000499 3390.36 99 084	10.000,00	0,00	0,00	0,00	0,00	10.000,00	0,00	0,00	0,00	0,00	<b>10.000,00</b>
							0,00	0,00			0,00
0000500 3390.39 99 084	50.000,00	0,00	0,00	0,00	0,00	50.000,00	0,00	248,11	0,00	248,11	<b>49.751,89</b>
							0,00	248,11			0,00
<b>Total da Ação:</b>	<b>885.000,00</b>	<b>0,00</b>	<b>0,00</b>	<b>0,00</b>	<b>0,00</b>	<b>885.000,00</b>	<b>114.771,21</b>	<b>739.530,52</b>	<b>77.963,85</b>	<b>559.297,96</b>	<b>145.469,48</b>
							<b>169.507,98</b>	<b>739.530,52</b>			<b>180.232,56</b>
<b>10 301 0022 2283</b>	<b>PROGRAMA DE MELHORIA DO ACESSO E DA QUALIDADE - PMAQ</b>										
0000501 3190.16 99 084	10.000,00	0,00	0,00	0,00	0,00	10.000,00	0,00	0,00	0,00	0,00	<b>10.000,00</b>
							0,00	0,00			0,00
0000502 3390.30 99 084	10.000,00	0,00	0,00	0,00	0,00	10.000,00	0,00	6.747,24	0,00	6.747,24	<b>3.252,76</b>
							0,00	6.747,24			0,00
0000503 3390.36 99 084	50.000,00	0,00	0,00	0,00	0,00	50.000,00	0,00	0,00	0,00	0,00	<b>50.000,00</b>
							0,00	0,00			0,00
0000504 3390.39 99 084	10.000,00	0,00	0,00	0,00	0,00	10.000,00	0,00	0,00	0,00	0,00	<b>10.000,00</b>
							0,00	0,00			0,00
<b>Total da Ação:</b>	<b>80.000,00</b>	<b>0,00</b>	<b>0,00</b>	<b>0,00</b>	<b>0,00</b>	<b>80.000,00</b>	<b>0,00</b>	<b>6.747,24</b>	<b>0,00</b>	<b>6.747,24</b>	<b>73.252,76</b>
							<b>0,00</b>	<b>6.747,24</b>			<b>0,00</b>

Prefeitura Municipal de Limoeiro

Secretaria Municipal de Fazenda

Departamento de Contabilidade

Quadro Demonstrativo dos Tipos de Créditos

Balancos Gerais - Exercício de 2018 - Consolidado

Dezembro de 2018 - Consolidado

Documento Assinado Digitalmente por: JOAO LUIS FERREIRA FILHO  
Acesse em: https://etcdi.ce.pe.gov.br/ppp/validarDoc;seam Código do documento: eb67c345-d1b8-4ec7-86c3-ecf5c5154290

Classificação Institucional Funcional-Programática	Crédito Orçamentário	Créditos Adicionais			Anulação de Dotação	Despesa Autorizada	Despesa Empenhada / Despesa Liquidada		Despesa Paga		Dotação Disponível / Despesa a Pagar
		Suplementares	Especiais	Extraordinários			No Mês	No Ano	No Mês	No Ano	
<b>21.400 FUNDO MUNICIPAL DE SAÚDE</b>											
<b>10 302 0050 2284 GESTÃO TÉCNICA E ADMINISTRATIVA DE SERVIÇOS HOSPITALARES E AMBULATORIAIS</b>											
0000522	3190.04 99 011	10.000,00	0,00	0,00	0,00	10.000,00	0,00	0,00	0,00	0,00	10.000,00
							0,00	0,00			0,00
0000523	3190.04 99 084	250.000,00	420.000,00	0,00	0,00	670.000,00	39.897,02	668.977,68	171.148,54	663.722,08	1.022,32
							44.983,27	668.977,68			5.255,60
0000524	3190.05 99 084	30.000,00	0,00	0,00	0,00	30.000,00	0,00	0,00	0,00	0,00	30.000,00
							0,00	0,00			0,00
0000525	3190.11 99 011	10.000,00	0,00	0,00	0,00	10.000,00	0,00	0,00	0,00	0,00	10.000,00
							0,00	0,00			0,00
0000526	3190.11 99 084	500.000,00	0,00	0,00	0,00	500.000,00	(2.823,06)	393.576,94	69.872,44	393.576,94	106.423,06
							69.872,44	393.576,94			0,00
0000527	3190.13 99 011	60.000,00	60.000,00	0,00	0,00	120.000,00	59.999,41	119.999,41	0,00	8.350,41	0,59
							74.345,40	119.999,41			111.649,00
0000528	3190.16 99 084	5.000,00	0,00	0,00	0,00	5.000,00	0,00	0,00	0,00	0,00	5.000,00
							0,00	0,00			0,00
0000529	3191.13 99 084	80.000,00	0,00	0,00	0,00	80.000,00	(7.384,61)	2.568,80	0,00	2.568,80	77.431,20
							0,00	2.568,80			0,00
0000530	3390.14 99 084	80.000,00	0,00	0,00	0,00	80.000,00	0,00	0,00	0,00	0,00	80.000,00
							0,00	0,00			0,00
0000531	3390.30 99 011	340.000,00	0,00	0,00	0,00	340.000,00	0,00	133.241,82	0,00	124.404,52	206.758,18
							0,00	133.241,82			8.837,30
0000532	3390.30 99 084	1.000.000,00	0,00	0,00	0,00	1.000.000,00	49.526,72	370.326,93	18.785,35	242.136,01	629.673,07
							76.733,62	370.326,93			128.190,92
0000533	3390.33 99 084	10.000,00	0,00	0,00	0,00	10.000,00	0,00	0,00	0,00	0,00	10.000,00
							0,00	0,00			0,00
0000534	3390.36 99 084	300.000,00	0,00	0,00	0,00	300.000,00	2.600,00	11.600,00	1.500,00	10.500,00	288.400,00
							2.600,00	11.600,00			1.100,00
0000535	3390.39 99 011	500.000,00	630.000,00	0,00	0,00	1.130.000,00	33.923,90	778.016,20	572,70	736.902,50	351.983,80
							34.245,90	778.016,20			41.113,70
0000536	3390.39 99 084	3.000.000,00	5.000.000,00	0,00	0,00	8.000.000,00	439.498,65	5.686.901,30	230.513,00	5.117.691,02	2.313.098,70
							439.498,65	5.686.901,30			569.210,28
0000537	3390.92 99 084	460.000,00	0,00	0,00	0,00	460.000,00	0,00	0,00	0,00	0,00	460.000,00
							0,00	0,00			0,00
<b>Total da Ação:</b>		<b>6.635.000,00</b>	<b>6.110.000,00</b>	<b>0,00</b>	<b>0,00</b>	<b>12.745.000,00</b>	<b>615.238,03</b>	<b>8.165.209,08</b>	<b>492.392,03</b>	<b>7.299.852,28</b>	<b>4.579.790,92</b>
							<b>742.279,28</b>	<b>8.165.209,08</b>			<b>865.356,80</b>

# Prefeitura Municipal de Limoeiro

Secretaria Municipal de Fazenda

Departamento de Contabilidade

## Quadro Demonstrativo dos Tipos de Créditos

Balancos Gerais - Exercício de 2018 - Consolidado

Dezembro de 2018 - Consolidado

Documento Assinado Digitalmente por: JOAO LUIS FERREIRA FILHO  
Acesse em: <https://etcd.cce.pe.gov.br/epi/validarDoc.seam> Código do documento: eb67c345-d1b8-4ec7-86c3-ecf5c515d290

Classificação Institucional Funcional-Programática	Crédito Orçamentário	Créditos Adicionais			Anulação de Dotação	Despesa Autorizada	Despesa Empenhada / Despesa Liquidada		Despesa Paga		Dotação Disponível / Despesa a Pagar
		Suplementares	Especiais	Extraordinários			No Mês	No Ano	No Mês	No Ano	
<b>21.400 FUNDO MUNICIPAL DE SAÚDE</b>											
<b>10 302 0050 2285</b>	<b>GESTÃO TÉCNICA E ADMINISTRATIVA DO CAPS</b>										
0000538 3190.04 99 084	500.000,00	390.000,00	0,00	0,00	0,00	890.000,00	96.872,62	596.872,62	53.646,66	539.129,70	<b>293.127,38</b>
							101.897,26	596.872,62			57.742,92
0000539 3190.05 99 084	20.000,00	0,00	0,00	0,00	0,00	20.000,00	0,00	0,00	0,00	0,00	<b>20.000,00</b>
							0,00	0,00			0,00
0000540 3190.11 99 084	300.000,00	0,00	0,00	0,00	0,00	300.000,00	(34.499,37)	160.574,69	13.754,91	160.574,69	<b>139.425,31</b>
							13.754,91	160.574,69			0,00
0000541 3190.13 99 011	120.000,00	15.000,00	0,00	0,00	0,00	135.000,00	25.915,00	134.999,96	0,00	20.405,06	<b>0,04</b>
							57.595,66	134.999,96			114.594,90
0000542 3190.16 99 084	5.000,00	0,00	0,00	0,00	0,00	5.000,00	0,00	0,00	0,00	0,00	<b>5.000,00</b>
							0,00	0,00			0,00
0000543 3191.13 99 084	50.000,00	0,00	0,00	0,00	0,00	50.000,00	(715,00)	17.489,46	3.885,96	11.342,10	<b>32.510,54</b>
							3.338,82	13.142,10			6.147,36
0000544 3390.30 99 084	120.000,00	20.000,00	0,00	0,00	0,00	140.000,00	232,87	139.514,03	0,00	139.281,16	<b>485,97</b>
							232,87	139.514,03			232,87
0000545 3390.36 99 084	100.000,00	0,00	0,00	0,00	0,00	100.000,00	400,00	22.000,00	1.700,00	14.800,00	<b>78.000,00</b>
							2.100,00	15.200,00			7.200,00
0000546 3390.39 99 084	800.000,00	0,00	0,00	0,00	0,00	800.000,00	(896,83)	512.217,31	0,00	509.117,49	<b>287.782,69</b>
							0,00	512.217,31			3.099,82
<b>Total da Ação:</b>	<b>2.015.000,00</b>	<b>425.000,00</b>	<b>0,00</b>	<b>0,00</b>	<b>0,00</b>	<b>2.440.000,00</b>	<b>87.309,29</b>	<b>1.583.668,07</b>	<b>72.987,53</b>	<b>1.394.650,20</b>	<b>856.331,93</b>
							<b>178.919,52</b>	<b>1.572.520,71</b>			<b>189.017,87</b>
<b>10 302 0050 2287</b>	<b>GESTÃO TÉCNICA E ADMINISTRATIVA DO SAMU</b>										
0000547 3190.04 99 084	370.000,00	35.000,00	0,00	0,00	0,00	405.000,00	54.923,15	394.037,34	51.434,96	361.505,61	<b>10.962,66</b>
							54.923,15	394.037,34			32.531,73
0000548 3390.30 99 084	600.000,00	0,00	0,00	0,00	0,00	600.000,00	(22.940,26)	218.460,45	0,00	180.974,28	<b>381.539,55</b>
							5.149,17	218.460,45			37.486,17
0000549 3390.36 99 084	50.000,00	0,00	0,00	0,00	0,00	50.000,00	0,00	24.500,00	0,00	24.500,00	<b>25.500,00</b>
							0,00	24.500,00			0,00
0000550 3390.39 99 084	900.000,00	0,00	0,00	0,00	0,00	900.000,00	87.392,17	761.936,93	89.980,80	753.995,65	<b>138.063,07</b>
							92.416,99	761.560,13			7.941,28
<b>Total da Ação:</b>	<b>1.920.000,00</b>	<b>35.000,00</b>	<b>0,00</b>	<b>0,00</b>	<b>0,00</b>	<b>1.955.000,00</b>	<b>119.375,06</b>	<b>1.398.934,72</b>	<b>141.415,76</b>	<b>1.320.975,54</b>	<b>556.065,28</b>
							<b>152.489,31</b>	<b>1.398.557,92</b>			<b>77.959,18</b>
<b>10 302 0050 2288</b>	<b>TRATAMENTO FORA DE DOMICILIO - TFD</b>										
0000551 3390.48 99 011	100.000,00	0,00	0,00	0,00	0,00	100.000,00	9.602,10	96.562,50	9.601,30	96.560,90	<b>3.437,50</b>
							9.602,10	96.562,50			1,60
<b>Total da Ação:</b>	<b>100.000,00</b>	<b>0,00</b>	<b>0,00</b>	<b>0,00</b>	<b>0,00</b>	<b>100.000,00</b>	<b>9.602,10</b>	<b>96.562,50</b>	<b>9.601,30</b>	<b>96.560,90</b>	<b>3.437,50</b>
							<b>9.602,10</b>	<b>96.562,50</b>			<b>1,60</b>

**Prefeitura Municipal de Limoeiro**

Secretaria Municipal de Fazenda

Departamento de Contabilidade

**Quadro Demonstrativo dos Tipos de Créditos**

Balanços Gerais - Exercício de 2018 - Consolidado

**Dezembro de 2018 - Consolidado**Documento Assinado Digitalmente por: JOAO LUIS FERREIRA FILHO  
Acesse em: <https://etcd.cce.pe.gov.br/epi/v/validaDoc.seam> Código do documento: eb67c345-d1b8-4ec7-86c3-ecf5c515d290

Classificação Institucional Funcional-Programática	Crédito Orçamentário	Créditos Adicionais			Anulação de Dotação	Despesa Autorizada	Despesa Empenhada / Despesa Liquidada		Despesa Paga		Dotação Disponível / Despesa a Pagar
		Suplementares	Especiais	Extraordinários			No Mês	No Ano	No Mês	No Ano	
<b>21.400 FUNDO MUNICIPAL DE SAÚDE</b>											
<b>10 305 0052 2289</b>	<b>GESTÃO TÉCNICA E ADMINISTRATIVA DA VIGILÂNCIA EPIDEMIOLÓGICA</b>										
0000608 3190.04 99 084	250.000,00	55.000,00	0,00	0,00	0,00	305.000,00	35.202,16	285.776,85	39.442,68	261.031,95	<b>19.223,15</b>
							42.612,90	285.776,85			24.744,90
0000609 3190.05 99 084	20.000,00	0,00	0,00	0,00	0,00	20.000,00	0,00	0,00	0,00	0,00	<b>20.000,00</b>
							0,00	0,00			0,00
0000610 3190.11 99 084	200.000,00	0,00	0,00	0,00	0,00	200.000,00	7.718,47	179.918,47	39.455,31	179.918,47	<b>20.081,53</b>
							39.455,31	179.918,47			0,00
0000611 3190.13 99 084	60.000,00	0,00	0,00	0,00	0,00	60.000,00	0,00	59.900,00	0,00	4.623,04	<b>100,00</b>
							31.334,04	59.900,00			55.276,96
0000612 3190.16 99 084	5.000,00	0,00	0,00	0,00	0,00	5.000,00	0,00	0,00	0,00	0,00	<b>5.000,00</b>
							0,00	0,00			0,00
0000613 3191.13 99 084	30.000,00	0,00	0,00	0,00	0,00	30.000,00	(1.011,96)	13.666,08	591,22	4.776,50	<b>16.333,92</b>
							485,55	7.474,31			8.889,58
0000614 3390.30 99 084	100.000,00	0,00	0,00	0,00	0,00	100.000,00	(9.558,89)	38.312,30	384,00	36.323,30	<b>61.687,70</b>
							384,00	38.312,30			1.989,00
0000615 3390.36 99 084	100.000,00	0,00	0,00	0,00	0,00	100.000,00	0,00	54.000,00	4.000,00	36.000,00	<b>46.000,00</b>
							4.000,00	40.000,00			18.000,00
0000616 3390.39 99 084	100.000,00	0,00	0,00	0,00	0,00	100.000,00	(482,87)	26.663,35	0,00	11.108,26	<b>73.336,65</b>
							(482,87)	26.663,35			15.555,09
<b>Total da Ação:</b>	<b>865.000,00</b>	<b>55.000,00</b>	<b>0,00</b>	<b>0,00</b>	<b>0,00</b>	<b>920.000,00</b>	<b>31.866,91</b>	<b>658.237,05</b>	<b>83.873,21</b>	<b>533.781,52</b>	<b>261.762,95</b>
							<b>117.788,93</b>	<b>638.045,28</b>			<b>124.455,53</b>
<b>10 306 0432 2290</b>	<b>MANUTENÇÃO ATIVIDADES MATERNO INFANTIL</b>										
0000617 3390.30 99 011	30.000,00	0,00	0,00	0,00	0,00	30.000,00	0,00	14.005,00	0,00	14.005,00	<b>15.995,00</b>
							0,00	14.005,00			0,00
<b>Total da Ação:</b>	<b>30.000,00</b>	<b>0,00</b>	<b>0,00</b>	<b>0,00</b>	<b>0,00</b>	<b>30.000,00</b>	<b>0,00</b>	<b>14.005,00</b>	<b>0,00</b>	<b>14.005,00</b>	<b>15.995,00</b>
							<b>0,00</b>	<b>14.005,00</b>			<b>0,00</b>

**Prefeitura Municipal de Limoeiro**

Secretaria Municipal de Fazenda

Departamento de Contabilidade

**Quadro Demonstrativo dos Tipos de Créditos**

Balancos Gerais - Exercício de 2018 - Consolidado

**Dezembro de 2018 - Consolidado**

Documento Assinado Digitalmente por: JOAO LUIS FERREIRA FILHO  
Acesse em: https://etcdiacao.pe.gov.br/epp/vvalidaDoc:seam Código do documento: eb67c345-d1b8-4ec7-86c3-ecf5c515d290

Classificação Institucional Funcional-Programática	Crédito Orçamentário	Créditos Adicionais			Anulação de Dotação	Despesa Autorizada	Despesa Empenhada / Despesa Liquidada		Despesa Paga		Dotação Disponível / Despesa a Pagar
		Suplementares	Especiais	Extraordinários			No Mês	No Ano	No Mês	No Ano	
<b>21.400 FUNDO MUNICIPAL DE SAÚDE</b>											
<b>10 301 0022 2341 GESTÃO TÉCNICA E ADMINISTRATIVA DA CADEMIA DE SAÚDE</b>											
0000505	3190.04 99 084	10.000,00	0,00	0,00	0,00	10.000,00	0,00	0,00	0,00	0,00	<b>10.000,00</b>
							0,00	0,00			0,00
0000506	3190.05 99 084	1.000,00	0,00	0,00	0,00	1.000,00	0,00	0,00	0,00	0,00	<b>1.000,00</b>
							0,00	0,00			0,00
0000507	3190.11 99 084	10.000,00	0,00	0,00	0,00	10.000,00	0,00	0,00	0,00	0,00	<b>10.000,00</b>
							0,00	0,00			0,00
0000508	3190.13 99 011	5.000,00	0,00	0,00	0,00	5.000,00	0,00	0,00	0,00	0,00	<b>5.000,00</b>
							0,00	0,00			0,00
0000509	3190.16 99 084	1.000,00	0,00	0,00	0,00	1.000,00	0,00	0,00	0,00	0,00	<b>1.000,00</b>
							0,00	0,00			0,00
0000510	3191.13 99 084	4.000,00	0,00	0,00	0,00	4.000,00	0,00	0,00	0,00	0,00	<b>4.000,00</b>
							0,00	0,00			0,00
0000511	3390.30 99 084	5.000,00	0,00	0,00	0,00	5.000,00	0,00	1.019,90	0,00	1.019,90	<b>3.980,10</b>
							0,00	1.019,90			0,00
0000512	3390.36 99 084	5.000,00	0,00	0,00	0,00	5.000,00	0,00	0,00	0,00	0,00	<b>5.000,00</b>
							0,00	0,00			0,00
0000513	3390.39 99 084	5.000,00	20.000,00	0,00	0,00	25.000,00	0,00	8.973,53	0,00	3.229,62	<b>16.026,47</b>
							0,00	7.631,19			5.743,91
	<b>Total da Ação:</b>	<b>46.000,00</b>	<b>20.000,00</b>	<b>0,00</b>	<b>0,00</b>	<b>66.000,00</b>	<b>0,00</b>	<b>9.993,43</b>	<b>0,00</b>	<b>4.249,52</b>	<b>56.006,57</b>
							<b>0,00</b>	<b>8.651,09</b>			<b>5.743,91</b>

**Prefeitura Municipal de Limoeiro**

Secretaria Municipal de Fazenda

Departamento de Contabilidade

**Quadro Demonstrativo dos Tipos de Créditos**

Balanças Gerais - Exercício de 2018 - Consolidado

**Dezembro de 2018 - Consolidado**Documento Assinado Digitalmente por: JOAO LUIS FERREIRA FILHO  
Acesse em: <https://etcds.cce.pe.gov.br/ep/validaDoc.seam> Código do documento: eb67c345-d1b8-4ec7-86c3-cdf5c515d290

Classificação Institucional Funcional-Programática	Crédito Orçamentário	Créditos Adicionais			Anulação de Dotação	Despesa Autorizada	Despesa Empenhada / Despesa Liquidada		Despesa Paga		Dotação Disponível / Despesa a Pagar	
		Suplementares	Especiais	Extraordinários			No Mês	No Ano	No Mês	No Ano		
<b>21.400 FUNDO MUNICIPAL DE SAÚDE</b>												
<b>10 302 0050 2342 GESTÃO TÉCNICA E ADMINISTRATIVA DO CEO</b>												
0000552	3190.04 99 084	390.000,00	200.000,00	0,00	0,00	0,00	590.000,00	119.450,52	488.336,68	29.173,50	398.059,66	<b>101.663,32</b>
								119.450,52	488.336,68			90.277,02
0000553	3190.05 99 084	30.000,00	0,00	0,00	0,00	0,00	30.000,00	0,00	0,00	0,00	0,00	<b>30.000,00</b>
								0,00	0,00			0,00
0000554	3190.05 99 084	5.000,00	0,00	0,00	0,00	0,00	5.000,00	0,00	0,00	0,00	0,00	<b>5.000,00</b>
								0,00	0,00			0,00
0000555	3190.11 99 084	260.000,00	160.000,00	0,00	0,00	0,00	420.000,00	24.097,01	284.097,01	31.305,81	284.097,01	<b>135.902,99</b>
								31.305,81	284.097,01			0,00
0000556	3190.13 99 011	90.000,00	3.000,00	0,00	0,00	0,00	93.000,00	9.000,00	93.000,00	0,00	8.657,67	<b>0,00</b>
								48.298,44	92.970,10			84.342,33
0000557	3191.13 99 084	40.000,00	0,00	0,00	0,00	0,00	40.000,00	0,00	25.526,38	8.715,35	25.526,38	<b>14.473,62</b>
								6.970,07	25.526,38			0,00
0000558	3390.30 99 084	10.000,00	0,00	0,00	0,00	0,00	10.000,00	0,00	9.668,78	0,00	9.668,78	<b>331,22</b>
								0,00	9.668,78			0,00
0000559	3390.36 99 084	50.000,00	0,00	0,00	0,00	0,00	50.000,00	0,00	0,00	0,00	0,00	<b>50.000,00</b>
								0,00	0,00			0,00
0000560	3390.39 99 084	50.000,00	0,00	0,00	0,00	0,00	50.000,00	0,00	773,49	0,00	773,49	<b>49.226,51</b>
								0,00	773,49			0,00
	<b>Total da Ação:</b>	<b>925.000,00</b>	<b>363.000,00</b>	<b>0,00</b>	<b>0,00</b>	<b>0,00</b>	<b>1.288.000,00</b>	<b>152.547,53</b>	<b>901.402,34</b>	<b>69.194,66</b>	<b>726.782,99</b>	<b>386.597,66</b>
								<b>206.024,84</b>	<b>901.372,44</b>			<b>174.619,35</b>

**Prefeitura Municipal de Limoeiro**

Secretaria Municipal de Fazenda

Departamento de Contabilidade

**Quadro Demonstrativo dos Tipos de Créditos**

Balanços Gerais - Exercício de 2018 - Consolidado

**Dezembro de 2018 - Consolidado**Documento Assinado Digitalmente por: JOAO LUIS FERREIRA FILHO  
Acesse em: <https://etcds.cce.pe.gov.br/ep/validaDoc.seam> Código do documento: eb67c345-d1b8-4ec7-86c3-ecf5c515d290

Classificação Institucional Funcional-Programática	Crédito Orçamentário	Créditos Adicionais			Anulação de Dotação	Despesa Autorizada	Despesa Empenhada / Despesa Liquidada		Despesa Paga		Dotação Disponível / Despesa a Pagar	
		Suplementares	Especiais	Extraordinários			No Mês	No Ano	No Mês	No Ano		
<b>21.400 FUNDO MUNICIPAL DE SAÚDE</b>												
<b>10 302 0050 2343 GESTÃO TÉCNICA E ADMINISTRATIVA DA POLICLÍNICA</b>												
0000561	3190.04 99 011	100.000,00	0,00	0,00	0,00	0,00	100.000,00	4.921,20	70.764,73	7.508,00	66.920,22	<b>29.235,27</b>
								7.508,00	70.764,73			3.844,51
0000562	3190.05 99 011	10.000,00	0,00	0,00	0,00	0,00	10.000,00	0,00	0,00	0,00	0,00	<b>10.000,00</b>
								0,00	0,00			0,00
0000563	3190.11 99 011	250.000,00	90.000,00	0,00	0,00	0,00	340.000,00	42.962,23	306.459,14	62.387,93	306.459,14	<b>33.540,86</b>
								62.387,93	306.459,14			0,00
0000564	3190.13 99 011	25.000,00	0,00	0,00	0,00	0,00	25.000,00	11.800,00	25.000,00	0,00	1.096,92	<b>0,00</b>
								18.420,07	25.000,00			23.903,08
0000565	3190.16 99 011	5.000,00	0,00	0,00	0,00	0,00	5.000,00	0,00	0,00	0,00	0,00	<b>5.000,00</b>
								0,00	0,00			0,00
0000566	3191.13 99 011	40.000,00	0,00	0,00	0,00	0,00	40.000,00	(394,92)	27.495,61	7.740,52	24.322,85	<b>12.504,39</b>
								5.965,30	25.824,14			3.172,76
0000567	3390.30 99 011	50.000,00	0,00	0,00	0,00	0,00	50.000,00	0,00	31.336,96	0,00	31.065,92	<b>18.663,04</b>
								0,00	31.336,96			271,04
0000568	3390.36 99 011	50.000,00	0,00	0,00	0,00	0,00	50.000,00	0,00	2.200,00	0,00	2.200,00	<b>47.800,00</b>
								0,00	2.200,00			0,00
0000569	3390.39 99 011	40.000,00	605.000,00	0,00	0,00	0,00	645.000,00	2.946,92	32.410,41	0,00	21.981,45	<b>612.589,59</b>
								2.946,92	32.410,41			10.428,96
	<b>Total da Ação:</b>	<b>570.000,00</b>	<b>695.000,00</b>	<b>0,00</b>	<b>0,00</b>	<b>0,00</b>	<b>1.265.000,00</b>	<b>62.235,43</b>	<b>495.666,85</b>	<b>77.636,45</b>	<b>454.046,50</b>	<b>769.333,15</b>
								<b>97.228,22</b>	<b>493.995,38</b>			<b>41.620,35</b>

**Prefeitura Municipal de Limoeiro**

Secretaria Municipal de Fazenda

Departamento de Contabilidade

**Quadro Demonstrativo dos Tipos de Créditos**

Balancos Gerais - Exercício de 2018 - Consolidado

**Dezembro de 2018 - Consolidado**

Documento Assinado Digitalmente por: JOAO LUIS FERREIRA FILHO  
Acesse em: <https://etcd.cce.pe.gov.br/epp/vvalidaDoc.seam> Código do documento: eb67c345-d1b8-4ec7-86c3-ecf5c515d290

Classificação Institucional Funcional-Programática	Crédito Orçamentário	Créditos Adicionais			Anulação de Dotação	Despesa Autorizada	Despesa Empenhada / Despesa Liquidada		Despesa Paga		Dotação Disponível / Despesa a Pagar		
		Suplementares	Especiais	Extraordinários			No Mês	No Ano	No Mês	No Ano			
<b>21.400 FUNDO MUNICIPAL DE SAÚDE</b>													
<b>10 302 0050 2344 GESTÃO TÉCNICA E ADMINISTRATIVA DO CER</b>													
0000570	3190.04	99	011	20.000,00	0,00	0,00	0,00	20.000,00	0,00	20.000,00	0,00	20.000,00	<b>0,00</b>
								0,00	20.000,00				0,00
0000571	3190.05	99	011	5.000,00	0,00	0,00	0,00	5.000,00	0,00	0,00	0,00	0,00	<b>5.000,00</b>
								0,00	0,00				0,00
0000572	3190.11	99	011	160.000,00	0,00	0,00	0,00	160.000,00	(3,48)	155.193,62	0,00	155.193,62	<b>4.806,38</b>
								0,00	0,00	155.193,62			0,00
0000573	3190.13	99	011	5.000,00	0,00	0,00	0,00	5.000,00	4.639,90	4.639,90	0,00	0,00	<b>360,10</b>
									4.639,90	4.639,90			4.639,90
0000574	3191.13	99	011	25.000,00	0,00	0,00	0,00	25.000,00	0,00	23.388,00	1.584,00	9.040,14	<b>1.612,00</b>
									1.296,00	13.904,28			14.347,86
0000575	3390.30	99	011	50.000,00	0,00	0,00	0,00	50.000,00	0,00	10.060,33	0,00	9.092,75	<b>39.939,67</b>
									0,00	10.060,33			967,58
0000576	3390.36	99	011	50.000,00	0,00	0,00	0,00	50.000,00	0,00	0,00	0,00	0,00	<b>50.000,00</b>
									0,00	0,00			0,00
0000577	3390.39	99	011	50.000,00	0,00	0,00	0,00	50.000,00	0,00	1.452,00	0,00	1.452,00	<b>48.548,00</b>
									0,00	1.452,00			0,00
<b>Total da Ação:</b>				<b>365.000,00</b>	<b>0,00</b>	<b>0,00</b>	<b>0,00</b>	<b>365.000,00</b>	<b>4.636,42</b>	<b>214.733,85</b>	<b>1.584,00</b>	<b>194.778,51</b>	<b>150.266,15</b>
									<b>5.935,90</b>	<b>205.250,13</b>			<b>19.955,34</b>

**Prefeitura Municipal de Limoeiro**

Secretaria Municipal de Fazenda

Departamento de Contabilidade

**Quadro Demonstrativo dos Tipos de Créditos**

Balancos Gerais - Exercício de 2018 - Consolidado

**Dezembro de 2018 - Consolidado**

Documento Assinado Digitalmente por: JOAO LUIS FERREIRA FILHO  
Acesse em: <https://etcd.ace-pe.gov.br/ep/validaDoc.seam> Código do documento: eb67c345-d1b8-4ec7-86c3-ecf5c515d290

Classificação Institucional Funcional-Programática	Crédito Orçamentário	Créditos Adicionais			Anulação de Dotação	Despesa Autorizada	Despesa Empenhada / Despesa Liquidada		Despesa Paga		Dotação Disponível / Despesa a Pagar
		Suplementares	Especiais	Extraordinários			No Mês	No Ano	No Mês	No Ano	
<b>21.400 FUNDO MUNICIPAL DE SAÚDE</b>											
<b>10 302 0050 2345 GESTÃO TÉCNICA E ADMINISTRATIVA DA UNIDADE DE ACOLHIMENTO</b>											
0000578	3190.04 99 011	200.000,00	10.000,00	0,00	0,00	210.000,00	13.164,38	198.164,38	26.510,06	182.368,34	<b>11.835,62</b>
							27.628,04	198.164,38			15.796,04
0000579	3190.05 99 011	10.000,00	0,00	0,00	0,00	10.000,00	0,00	0,00	0,00	0,00	<b>10.000,00</b>
							0,00	0,00			0,00
0000580	3190.11 99 011	20.000,00	0,00	0,00	0,00	20.000,00	0,00	0,00	0,00	0,00	<b>20.000,00</b>
							0,00	0,00			0,00
0000581	3190.13 99 011	25.000,00	20.000,00	0,00	0,00	45.000,00	20.100,00	45.000,00	0,00	3.270,11	<b>0,00</b>
							25.505,85	45.000,00			41.729,89
0000582	3190.16 99 011	5.000,00	0,00	0,00	0,00	5.000,00	0,00	0,00	0,00	0,00	<b>5.000,00</b>
							0,00	0,00			0,00
0000583	3191.13 99 011	5.000,00	0,00	0,00	0,00	5.000,00	0,00	0,00	0,00	0,00	<b>5.000,00</b>
							0,00	0,00			0,00
0000584	3390.30 99 011	50.000,00	0,00	0,00	0,00	50.000,00	0,00	49.578,99	0,00	49.578,99	<b>421,01</b>
							0,00	49.578,99			0,00
0000585	3390.36 99 011	50.000,00	0,00	0,00	0,00	50.000,00	0,00	0,00	0,00	0,00	<b>50.000,00</b>
							0,00	0,00			0,00
0000586	3390.39 99 011	50.000,00	0,00	0,00	0,00	50.000,00	457,21	3.782,33	0,00	1.815,02	<b>46.217,67</b>
							457,21	3.782,33			1.967,31
	<b>Total da Ação:</b>	<b>415.000,00</b>	<b>30.000,00</b>	<b>0,00</b>	<b>0,00</b>	<b>445.000,00</b>	<b>33.721,59</b>	<b>296.525,70</b>	<b>26.510,06</b>	<b>237.032,46</b>	<b>148.474,30</b>
							<b>53.591,10</b>	<b>296.525,70</b>			<b>59.493,24</b>

**Prefeitura Municipal de Limoeiro**

Secretaria Municipal de Fazenda

Departamento de Contabilidade

**Quadro Demonstrativo dos Tipos de Créditos**

Balanços Gerais - Exercício de 2018 - Consolidado

**Dezembro de 2018 - Consolidado**Documento Assinado Digitalmente por: JOAO LUIS FERREIRA FILHO  
Acesse em: <https://etcds.cce.pe.gov.br/epip/validaDoc.seam> Código do documento: eb67c345-d1b8-4ec7-86c3-ecf5c515d290

Classificação Institucional Funcional-Programática	Crédito Orçamentário	Créditos Adicionais			Anulação de Dotação	Despesa Autorizada	Despesa Empenhada / Despesa Liquidada		Despesa Paga		Dotação Disponível / Despesa a Pagar
		Suplementares	Especiais	Extraordinários			No Mês	No Ano	No Mês	No Ano	
<b>21.400 FUNDO MUNICIPAL DE SAÚDE</b>											
<b>10 304 0052 2347 GESTÃO TÉCNICA E ADMINISTRATIVA DA VIGILÂNCIA SANITÁRIA</b>											
0000597	3190.04 99 084					100.000,00	(6.551,15)	73.591,74	5.912,81	70.920,54	<b>26.408,26</b>
							6.169,20	73.591,74			2.671,20
0000598	3190.05 99 084					10.000,00	0,00	0,00	0,00	0,00	<b>10.000,00</b>
							0,00	0,00			0,00
0000599	3190.11 99 084					550.000,00	3.052,17	540.689,38	20.853,99	537.429,50	<b>9.310,62</b>
							20.853,99	540.689,38			3.259,88
0000600	3190.13 99 011					20.000,00	0,00	20.000,00	0,00	1.885,39	<b>0,00</b>
							8.200,87	20.000,00			18.114,61
0000601	3190.16 99 084					5.000,00	0,00	0,00	0,00	0,00	<b>5.000,00</b>
							0,00	0,00			0,00
0000602	3390.14 99 084					10.000,00	0,00	130,00	0,00	130,00	<b>9.870,00</b>
							0,00	130,00			0,00
0000603	3390.30 99 084					10.000,00	0,00	5.108,30	0,00	5.108,30	<b>4.891,70</b>
							0,00	5.108,30			0,00
0000604	3390.36 99 084					10.000,00	15.000,00	0,00	0,00	8.000,00	<b>17.000,00</b>
							0,00	8.000,00			0,00
0000605	3390.39 99 084					10.000,00	4.851,95	20.413,41	1.487,40	13.028,36	<b>9.586,59</b>
							4.851,95	20.413,41			7.385,05
<b>Total da Ação:</b>		<b>725.000,00</b>	<b>35.000,00</b>	<b>0,00</b>	<b>0,00</b>	<b>760.000,00</b>	<b>1.352,97</b>	<b>667.932,83</b>	<b>28.254,20</b>	<b>636.502,09</b>	<b>92.067,17</b>
							<b>40.076,01</b>	<b>667.932,83</b>			<b>31.430,74</b>
<b>10 302 0050 2348 MANUTENÇÃO DO PROGRAMA DE PRÓTESE DENTÁRIA</b>											
0000587	3390.30 99 084					10.000,00	0,00	0,00	0,00	0,00	<b>10.000,00</b>
							0,00	0,00			0,00
0000588	3390.36 99 084					10.000,00	0,00	0,00	0,00	0,00	<b>10.000,00</b>
							0,00	0,00			0,00
0000589	3390.39 99 084					240.000,00	86.100,00	161.140,00	70.200,00	145.240,00	<b>78.860,00</b>
							86.100,00	161.140,00			15.900,00
<b>Total da Ação:</b>		<b>260.000,00</b>	<b>0,00</b>	<b>0,00</b>	<b>0,00</b>	<b>260.000,00</b>	<b>86.100,00</b>	<b>161.140,00</b>	<b>70.200,00</b>	<b>145.240,00</b>	<b>98.860,00</b>
							<b>86.100,00</b>	<b>161.140,00</b>			<b>15.900,00</b>
<b>Total da Unidade:</b>		<b>33.448.000,00</b>	<b>11.378.000,00</b>	<b>0,00</b>	<b>0,00</b>	<b>44.826.000,00</b>	<b>2.071.143,82</b>	<b>29.881.711,98</b>	<b>2.681.633,19</b>	<b>26.235.655,11</b>	<b>14.944.288,02</b>
							<b>3.859.888,58</b>	<b>29.678.677,25</b>			<b>3.646.056,87</b>

**Prefeitura Municipal de Limoeiro**

Secretaria Municipal de Fazenda

Departamento de Contabilidade

**Quadro Demonstrativo dos Tipos de Créditos**

Balancos Gerais - Exercício de 2018 - Consolidado

**Dezembro de 2018 - Consolidado**Documento Assinado Digitalmente por: JOAO LUIS FERREIRA FILHO  
Acesse em: <https://etcds.cce.pe.gov.br/epip/validarDoc.seam> Código do documento: eb67c345-d1b8-4ec7-86c3-ecf5c515d290

Classificação Institucional Funcional-Programática	Crédito Orçamentário	Créditos Adicionais			Anulação de Dotação	Despesa Autorizada	Despesa Empenhada / Despesa Liquidada		Despesa Paga		Dotação Disponível / Despesa a Pagar
		Suplementares	Especiais	Extraordinários			No Mês	No Ano	No Mês	No Ano	
<b>21.500 FUNDO MUNICIPAL DE ASSISTÊNCIA SOCIAL</b>											
<b>08 244 0024 1078</b>	<b>AQUISIÇÃO DE VEÍCULOS, MÓVEIS E EQUIPAMENTOS P/ UNID. DE ACOLHIMENTO INST. DA PESSOAL IDOSA</b>										
0000688 4490.52 99 001	20.000,00	0,00	0,00	0,00	0,00	20.000,00	0,00	0,00	0,00	0,00	20.000,00
							0,00	0,00			0,00
<b>Total da Ação:</b>	<b>20.000,00</b>	<b>0,00</b>	<b>0,00</b>	<b>0,00</b>	<b>0,00</b>	<b>20.000,00</b>	<b>0,00</b>	<b>0,00</b>	<b>0,00</b>	<b>0,00</b>	<b>20.000,00</b>
							<b>0,00</b>	<b>0,00</b>			<b>0,00</b>
<b>08 244 0024 1079</b>	<b>CONSTRUÇÃO, REFORMA E/OU AMPLIAÇÃO DE PRÉDIOS DA UNID. DE ACOLHIMENTO INST. DA PESSOAL IDOSA</b>										
0000689 4490.51 99 001	30.000,00	0,00	0,00	0,00	0,00	30.000,00	0,00	0,00	0,00	0,00	30.000,00
							0,00	0,00			0,00
<b>Total da Ação:</b>	<b>30.000,00</b>	<b>0,00</b>	<b>0,00</b>	<b>0,00</b>	<b>0,00</b>	<b>30.000,00</b>	<b>0,00</b>	<b>0,00</b>	<b>0,00</b>	<b>0,00</b>	<b>30.000,00</b>
							<b>0,00</b>	<b>0,00</b>			<b>0,00</b>
<b>08 122 0059 1105</b>	<b>REEQUIPAMENTO DA UNIDADE</b>										
0000618 4490.52 99 001	20.000,00	0,00	0,00	0,00	0,00	20.000,00	0,00	7.302,60	0,00	7.302,60	12.697,40
							0,00	7.302,60			0,00
<b>Total da Ação:</b>	<b>20.000,00</b>	<b>0,00</b>	<b>0,00</b>	<b>0,00</b>	<b>0,00</b>	<b>20.000,00</b>	<b>0,00</b>	<b>7.302,60</b>	<b>0,00</b>	<b>7.302,60</b>	<b>12.697,40</b>
							<b>0,00</b>	<b>7.302,60</b>			<b>0,00</b>
<b>08 244 0486 1152</b>	<b>REEQUIPAMENTO DOS PROGRAMAS DO FMAS</b>										
0000796 4490.52 99 001	30.000,00	0,00	0,00	0,00	0,00	30.000,00	0,00	0,00	0,00	0,00	30.000,00
							0,00	0,00			0,00
0000795 4490.52 99 112	30.000,00	0,00	0,00	0,00	0,00	30.000,00	0,00	0,00	0,00	0,00	30.000,00
							0,00	0,00			0,00
<b>Total da Ação:</b>	<b>60.000,00</b>	<b>0,00</b>	<b>0,00</b>	<b>0,00</b>	<b>0,00</b>	<b>60.000,00</b>	<b>0,00</b>	<b>0,00</b>	<b>0,00</b>	<b>0,00</b>	<b>60.000,00</b>
							<b>0,00</b>	<b>0,00</b>			<b>0,00</b>
<b>08 244 0486 1153</b>	<b>CONSTRUÇÃO, AMPLIAÇÃO E RESTAURAÇÃO DE IMÓVEIS DO FMAS</b>										
0000798 4490.51 99 001	30.000,00	0,00	0,00	0,00	0,00	30.000,00	0,00	0,00	0,00	0,00	30.000,00
							0,00	0,00			0,00
0000797 4490.51 99 112	70.000,00	0,00	0,00	0,00	0,00	70.000,00	0,00	0,00	0,00	0,00	70.000,00
							0,00	0,00			0,00
<b>Total da Ação:</b>	<b>100.000,00</b>	<b>0,00</b>	<b>0,00</b>	<b>0,00</b>	<b>0,00</b>	<b>100.000,00</b>	<b>0,00</b>	<b>0,00</b>	<b>0,00</b>	<b>0,00</b>	<b>100.000,00</b>
							<b>0,00</b>	<b>0,00</b>			<b>0,00</b>
<b>08 244 0029 1165</b>	<b>AQUISIÇÃO DE VEÍCULOS, MÓVEIS E EQUIPAMENTOS DIVERSOS PARA O IGD-SUAS</b>										
0000732 4490.52 99 109	20.000,00	0,00	0,00	0,00	0,00	20.000,00	0,00	0,00	0,00	0,00	20.000,00
							0,00	0,00			0,00
<b>Total da Ação:</b>	<b>20.000,00</b>	<b>0,00</b>	<b>0,00</b>	<b>0,00</b>	<b>0,00</b>	<b>20.000,00</b>	<b>0,00</b>	<b>0,00</b>	<b>0,00</b>	<b>0,00</b>	<b>20.000,00</b>
							<b>0,00</b>	<b>0,00</b>			<b>0,00</b>

**Prefeitura Municipal de Limoeiro**

Secretaria Municipal de Fazenda

Departamento de Contabilidade

**Quadro Demonstrativo dos Tipos de Créditos**

Balancos Gerais - Exercício de 2018 - Consolidado

**Dezembro de 2018 - Consolidado**

Documento Assinado Digitalmente por: JOAO LUIS FERREIRA FILHO  
Acesse em: <https://etcd.ace-pe.gov.br/ep/v/validaDoc;seam> Código do documento: eb67c345-d1b8-4ec7-86c3-ecf5c515d290

Classificação Institucional Funcional-Programática	Crédito Orçamentário	Créditos Adicionais			Anulação de Dotação	Despesa Autorizada	Despesa Empenhada / Despesa Liquidada		Despesa Paga		Dotação Disponível / Despesa a Pagar
		Suplementares	Especiais	Extraordinários			No Mês	No Ano	No Mês	No Ano	
<b>21.500 FUNDO MUNICIPAL DE ASSISTÊNCIA SOCIAL</b>											
<b>08 244 0061 1172</b>	<b>AQUISIÇÃO DE VEÍCULOS, MÓVEIS E EQUIPAMENTOS DIVERSOS PARA O CRAS - PAIF</b>										
0000760 4490.52 99 110	50.000,00	0,00	0,00	0,00	0,00	50.000,00	0,00	0,00	0,00	0,00	50.000,00
							0,00	0,00			0,00
<b>Total da Ação:</b>	<b>50.000,00</b>	<b>0,00</b>	<b>0,00</b>	<b>0,00</b>	<b>0,00</b>	<b>50.000,00</b>	<b>0,00</b>	<b>0,00</b>	<b>0,00</b>	<b>0,00</b>	<b>50.000,00</b>
							<b>0,00</b>	<b>0,00</b>			<b>0,00</b>
<b>08 244 0061 1173</b>	<b>CONSTRUÇÃO, REFORMA E/OU AMPLIAÇÃO DO CRAS - PAIF</b>										
0000761 4490.51 99 110	50.000,00	0,00	0,00	0,00	0,00	50.000,00	0,00	0,00	0,00	0,00	50.000,00
							0,00	0,00			0,00
<b>Total da Ação:</b>	<b>50.000,00</b>	<b>0,00</b>	<b>0,00</b>	<b>0,00</b>	<b>0,00</b>	<b>50.000,00</b>	<b>0,00</b>	<b>0,00</b>	<b>0,00</b>	<b>0,00</b>	<b>50.000,00</b>
							<b>0,00</b>	<b>0,00</b>			<b>0,00</b>
<b>08 244 0061 1174</b>	<b>AQUISIÇÃO DE VEÍCULOS, MÓVEIS E EQUIPAMENTOS DIVERSOS PARA O SCFV</b>										
0000762 4490.52 99 107	50.000,00	0,00	0,00	0,00	0,00	50.000,00	0,00	0,00	0,00	0,00	50.000,00
							0,00	0,00			0,00
<b>Total da Ação:</b>	<b>50.000,00</b>	<b>0,00</b>	<b>0,00</b>	<b>0,00</b>	<b>0,00</b>	<b>50.000,00</b>	<b>0,00</b>	<b>0,00</b>	<b>0,00</b>	<b>0,00</b>	<b>50.000,00</b>
							<b>0,00</b>	<b>0,00</b>			<b>0,00</b>
<b>08 244 0024 1175</b>	<b>CONSTRUÇÃO, REFORMA E/OU AMPLIAÇÃO DE PRÉDIOS DO SCFV</b>										
0000690 4490.51 99 107	30.000,00	0,00	0,00	0,00	0,00	30.000,00	0,00	0,00	0,00	0,00	30.000,00
							0,00	0,00			0,00
0000763 4490.51 99 112	50.000,00	0,00	0,00	0,00	0,00	50.000,00	0,00	0,00	0,00	0,00	50.000,00
							0,00	0,00			0,00
<b>Total da Ação:</b>	<b>80.000,00</b>	<b>0,00</b>	<b>0,00</b>	<b>0,00</b>	<b>0,00</b>	<b>80.000,00</b>	<b>0,00</b>	<b>0,00</b>	<b>0,00</b>	<b>0,00</b>	<b>80.000,00</b>
							<b>0,00</b>	<b>0,00</b>			<b>0,00</b>
<b>08 244 0024 1176</b>	<b>AQUISIÇÃO DE VEÍCULOS, MÓVEIS E EQUIPAMENTOS DIVERSOS PARA O CRAS - PAEFI</b>										
0000691 4490.52 99 111	50.000,00	0,00	0,00	0,00	0,00	50.000,00	0,00	0,00	0,00	0,00	50.000,00
							0,00	0,00			0,00
<b>Total da Ação:</b>	<b>50.000,00</b>	<b>0,00</b>	<b>0,00</b>	<b>0,00</b>	<b>0,00</b>	<b>50.000,00</b>	<b>0,00</b>	<b>0,00</b>	<b>0,00</b>	<b>0,00</b>	<b>50.000,00</b>
							<b>0,00</b>	<b>0,00</b>			<b>0,00</b>
<b>08 244 0027 1178</b>	<b>AQUISIÇÃO DE VEÍCULOS, MÓVEIS E EQUIPAMENTOS DIVERSOS PARA A GERÊNCIA DA JUVENTUDE</b>										
0000724 4490.52 99 001	15.000,00	0,00	0,00	0,00	0,00	15.000,00	0,00	0,00	0,00	0,00	15.000,00
							0,00	0,00			0,00
<b>Total da Ação:</b>	<b>15.000,00</b>	<b>0,00</b>	<b>0,00</b>	<b>0,00</b>	<b>0,00</b>	<b>15.000,00</b>	<b>0,00</b>	<b>0,00</b>	<b>0,00</b>	<b>0,00</b>	<b>15.000,00</b>
							<b>0,00</b>	<b>0,00</b>			<b>0,00</b>

# Prefeitura Municipal de Limoeiro

Secretaria Municipal de Fazenda

Departamento de Contabilidade

## Quadro Demonstrativo dos Tipos de Créditos

Balancos Gerais - Exercício de 2018 - Consolidado

Dezembro de 2018 - Consolidado

Documento Assinado Digitalmente por: JOAO LUIS FERREIRA FILHO  
Acesse em: <https://etcd.ace-pe.gov.br/ep/validaDoc.seam> Código do documento: eb67c345-d1b8-4ec7-86c3-ecf5c515d290

Classificação Institucional Funcional-Programático	Crédito Orçamentário	Créditos Adicionais			Anulação de Dotação	Despesa Autorizada	Despesa Empenhada / Despesa Liquidada		Despesa Paga		Dotação Disponível / Despesa a Pagar			
		Suplementares	Especiais	Extraordinários			No Mês	No Ano	No Mês	No Ano				
<b>21.500 FUNDO MUNICIPAL DE ASSISTÊNCIA SOCIAL</b>														
<b>08 244 0027 1179 CONSTRUÇÃO, REFORMA E/OU AMPLIAÇÃO DE PRÉDIO DA GERÊNCIA DA JUVENTUDE</b>														
0000725	4490.51	99	001	15.000,00	0,00	0,00	0,00	0,00	15.000,00	0,00	0,00	0,00	15.000,00	
<b>Total da Ação:</b>				<b>15.000,00</b>	<b>0,00</b>	<b>0,00</b>	<b>0,00</b>	<b>0,00</b>	<b>15.000,00</b>	<b>0,00</b>	<b>0,00</b>	<b>0,00</b>	<b>15.000,00</b>	
<b>08 243 0059 2224 GESTÃO TÉCNICA E ADMINISTRATIVA DO CONSELHO TUTELAR</b>														
0000656	3190.04	99	001	40.000,00	20.000,00	0,00	0,00	0,00	60.000,00	(1.302,45)	35.322,13	9.074,38	30.475,42	24.677,87
0000657	3190.05	99	001	5.000,00	0,00	0,00	0,00	0,00	5.000,00	4.846,71	35.322,13	0,00	285,39	4.846,71
0000658	3190.11	99	001	200.000,00	0,00	0,00	0,00	0,00	200.000,00	0,00	285,39	0,00	285,39	4.714,61
0000659	3190.13	99	001	40.000,00	0,00	0,00	0,00	0,00	40.000,00	(3.110,10)	140.889,90	32.261,10	129.712,20	59.110,10
0000660	3190.16	99	001	5.000,00	0,00	0,00	0,00	0,00	5.000,00	21.719,40	140.889,90	0,00	0,00	11.177,70
0000661	3191.13	99	001	5.000,00	0,00	0,00	0,00	0,00	5.000,00	39.999,01	39.999,01	0,00	0,00	0,99
0000662	3390.14	99	001	10.000,00	0,00	0,00	0,00	0,00	10.000,00	39.999,01	39.999,01	0,00	0,00	39.999,01
0000663	3390.30	99	001	5.000,00	0,00	0,00	0,00	0,00	5.000,00	0,00	0,00	0,00	0,00	5.000,00
0000664	3390.33	99	001	5.000,00	0,00	0,00	0,00	0,00	5.000,00	0,00	0,00	0,00	0,00	5.000,00
0000665	3390.36	99	001	20.000,00	0,00	0,00	0,00	0,00	20.000,00	0,00	0,00	0,00	0,00	0,00
0000666	3390.39	99	001	20.000,00	0,00	0,00	0,00	0,00	20.000,00	0,00	19.515,00	1.500,00	16.515,00	485,00
<b>Total da Ação:</b>				<b>355.000,00</b>	<b>20.000,00</b>	<b>0,00</b>	<b>0,00</b>	<b>0,00</b>	<b>375.000,00</b>	<b>34.675,40</b>	<b>243.476,13</b>	<b>43.408,19</b>	<b>182.218,94</b>	<b>131.523,87</b>
										<b>70.242,95</b>	<b>242.398,13</b>			<b>61.257,19</b>

**Prefeitura Municipal de Limoeiro**

Secretaria Municipal de Fazenda

Departamento de Contabilidade

**Quadro Demonstrativo dos Tipos de Créditos**

Balancos Gerais - Exercício de 2018 - Consolidado

**Dezembro de 2018 - Consolidado**

Documento Assinado Digitalmente por: JOAO LUIS FERREIRA FILHO  
Acesse em: https://etcd.ace-pe.gov.br/ep/validarDoc.seam Código do documento: eb67c345-d1b8-4ce7-86c3-ecf5c515d290

Classificação Institucional Funcional-Programática	Crédito Orçamentário	Créditos Adicionais			Anulação de Dotação	Despesa Autorizada	Despesa Empenhada / Despesa Liquidada		Despesa Paga		Dotação Disponível / Despesa a Pagar
		Suplementares	Especiais	Extraordinários			No Mês	No Ano	No Mês	No Ano	
<b>21.500 FUNDO MUNICIPAL DE ASSISTÊNCIA SOCIAL</b>											
<b>08 122 0059 2225</b>	<b>GESTÃO TÉCNICA E ADMINIS. DA SEC. DE DESENV. SOCIAL E CIDADANIA</b>										
0000619 3190.04 99 001	450.000,00	0,00	0,00	0,00	0,00	450.000,00	(12.510,07)	304.768,35	68.763,96	247.817,61	<b>145.231,65</b>
							30.853,09	282.868,12			56.950,74
0000620 3190.05 99 001	10.000,00	0,00	0,00	0,00	0,00	10.000,00	(214,61)	1.421,82	0,00	1.421,82	<b>8.578,18</b>
							0,00	1.421,82			0,00
0000621 3190.11 99 001	650.000,00	0,00	0,00	0,00	0,00	650.000,00	(160.236,99)	489.763,01	111.890,72	417.063,96	<b>160.236,99</b>
							53.967,67	487.470,63			72.699,05
0000622 3190.13 99 001	90.000,00	0,00	0,00	0,00	0,00	90.000,00	89.999,14	89.999,14	0,00	0,00	<b>0,86</b>
							89.999,14	89.999,14			89.999,14
0000623 3190.16 99 001	5.000,00	0,00	0,00	0,00	0,00	5.000,00	0,00	0,00	0,00	0,00	<b>5.000,00</b>
							0,00	0,00			0,00
0000624 3191.13 99 001	100.000,00	0,00	0,00	0,00	0,00	100.000,00	0,00	0,00	0,00	0,00	<b>100.000,00</b>
							0,00	0,00			0,00
0000625 3390.14 99 001	20.000,00	30.000,00	0,00	0,00	0,00	50.000,00	(2.850,00)	22.765,00	360,00	22.005,00	<b>27.235,00</b>
							1.010,00	22.765,00			760,00
0000626 3390.30 99 001	50.000,00	0,00	0,00	0,00	0,00	50.000,00	5.736,00	25.068,28	0,00	17.049,52	<b>24.931,72</b>
							0,00	18.105,78			8.018,76
0000627 3390.33 99 001	10.000,00	0,00	0,00	0,00	0,00	10.000,00	0,00	0,00	0,00	0,00	<b>10.000,00</b>
							0,00	0,00			0,00
0000628 3390.36 99 001	100.000,00	0,00	0,00	0,00	0,00	100.000,00	0,00	82.301,73	6.380,00	61.161,73	<b>17.698,27</b>
							16.140,00	77.301,73			21.140,00
0000629 3390.39 99 001	250.000,00	0,00	0,00	0,00	0,00	250.000,00	(776,75)	248.804,25	35.397,68	215.527,76	<b>1.195,75</b>
							9.973,72	215.852,48			33.276,49
<b>Total da Ação:</b>	<b>1.735.000,00</b>	<b>30.000,00</b>	<b>0,00</b>	<b>0,00</b>	<b>0,00</b>	<b>1.765.000,00</b>	<b>(80.853,28)</b>	<b>1.264.891,58</b>	<b>222.792,36</b>	<b>982.047,40</b>	<b>500.108,42</b>
							<b>201.943,62</b>	<b>1.195.784,70</b>			<b>282.844,18</b>
<b>08 244 0486 2227</b>	<b>BENEFÍCIOS EVENTUAIS DE COMBATE A FOME</b>										
0000799 3390.32 99 001	50.000,00	100.000,00	0,00	0,00	0,00	150.000,00	0,00	40.200,00	0,00	3.618,00	<b>109.800,00</b>
							0,00	8.308,00			36.582,00
<b>Total da Ação:</b>	<b>50.000,00</b>	<b>100.000,00</b>	<b>0,00</b>	<b>0,00</b>	<b>0,00</b>	<b>150.000,00</b>	<b>0,00</b>	<b>40.200,00</b>	<b>0,00</b>	<b>3.618,00</b>	<b>109.800,00</b>
							<b>0,00</b>	<b>8.308,00</b>			<b>36.582,00</b>
<b>08 244 0486 2228</b>	<b>SUBVENÇÃO A ASSOC. E FUNDAÇÕES</b>										
0000800 3350.43 99 001	110.000,00	0,00	0,00	0,00	0,00	110.000,00	0,00	32.400,00	3.400,00	17.200,00	<b>77.600,00</b>
							10.200,00	30.800,00			15.200,00
<b>Total da Ação:</b>	<b>110.000,00</b>	<b>0,00</b>	<b>0,00</b>	<b>0,00</b>	<b>0,00</b>	<b>110.000,00</b>	<b>0,00</b>	<b>32.400,00</b>	<b>3.400,00</b>	<b>17.200,00</b>	<b>77.600,00</b>
							<b>10.200,00</b>	<b>30.800,00</b>			<b>15.200,00</b>

**Prefeitura Municipal de Limoeiro**

Secretaria Municipal de Fazenda

Departamento de Contabilidade

**Quadro Demonstrativo dos Tipos de Créditos**

Balancos Gerais - Exercício de 2018 - Consolidado

**Dezembro de 2018 - Consolidado**

Documento Assinado Digitalmente por: JOAO LUIS FERREIRA FILHO  
Acesse em: <https://etcd.ace-pe.gov.br/ep/validaDoc.seam> Código do documento: eb67c345-d1b8-4cc7-86c3-ecf5c515d290

Classificação Institucional Funcional-Programática	Crédito Orçamentário	Créditos Adicionais			Anulação de Dotação	Despesa Autorizada	Despesa Empenhada / Despesa Liquidada		Despesa Paga		Dotação Disponível / Despesa a Pagar
		Suplementares	Especiais	Extraordinários			No Mês	No Ano	No Mês	No Ano	
<b>21.500 FUNDO MUNICIPAL DE ASSISTÊNCIA SOCIAL</b>											
<b>08 244 0486 2229</b>	<b>AUXÍLIO FUNERAL</b>										
0000801 3390.39 99 001	20.000,00	0,00	0,00	0,00	0,00	20.000,00	0,00	18.350,00	3.500,00	14.750,00	<b>1.650,00</b>
							0,00	14.750,00			3.600,00
<b>Total da Ação:</b>	<b>20.000,00</b>	<b>0,00</b>	<b>0,00</b>	<b>0,00</b>	<b>0,00</b>	<b>20.000,00</b>	<b>0,00</b>	<b>18.350,00</b>	<b>3.500,00</b>	<b>14.750,00</b>	<b>1.650,00</b>
								<b>0,00</b>			<b>3.600,00</b>
<b>08 244 0486 2230</b>	<b>BENEFÍCIOS EVENTUAIS DE ENFRENTAMENTO A POBREZA</b>										
0000802 3390.32 99 001	450.000,00	0,00	0,00	0,00	0,00	450.000,00	0,00	184.608,53	521,73	24.108,53	<b>265.391,47</b>
							521,73	184.608,53			160.500,00
0000803 3390.48 99 001	10.000,00	0,00	0,00	0,00	0,00	10.000,00	0,00	1.800,00	0,00	1.800,00	<b>8.200,00</b>
							0,00	1.800,00			0,00
<b>Total da Ação:</b>	<b>460.000,00</b>	<b>0,00</b>	<b>0,00</b>	<b>0,00</b>	<b>0,00</b>	<b>460.000,00</b>	<b>0,00</b>	<b>186.408,53</b>	<b>521,73</b>	<b>25.908,53</b>	<b>273.591,47</b>
								<b>521,73</b>			<b>160.500,00</b>
<b>08 244 0486 2231</b>	<b>MANUTENÇÃO DE CAPACITAÇÃO, CONFERÊNCIAS, SEMINÁRIOS E CURSOS DE CAPACITAÇÃO</b>										
0000804 3390.30 99 001	5.000,00	0,00	0,00	0,00	0,00	5.000,00	0,00	0,00	0,00	0,00	<b>5.000,00</b>
							0,00	0,00			0,00
0000805 3390.32 99 001	5.000,00	0,00	0,00	0,00	0,00	5.000,00	0,00	0,00	0,00	0,00	<b>5.000,00</b>
							0,00	0,00			0,00
0000806 3390.36 99 001	5.000,00	0,00	0,00	0,00	0,00	5.000,00	0,00	0,00	0,00	0,00	<b>5.000,00</b>
							0,00	0,00			0,00
0000807 3390.39 99 001	5.000,00	0,00	0,00	0,00	0,00	5.000,00	0,00	0,00	0,00	0,00	<b>5.000,00</b>
							0,00	0,00			0,00
<b>Total da Ação:</b>	<b>20.000,00</b>	<b>0,00</b>	<b>0,00</b>	<b>0,00</b>	<b>0,00</b>	<b>20.000,00</b>	<b>0,00</b>	<b>0,00</b>	<b>0,00</b>	<b>0,00</b>	<b>20.000,00</b>
								<b>0,00</b>			<b>0,00</b>
<b>08 244 0215 2232</b>	<b>MANUTENÇÃO DE CURSOS PROFISSIONALIZANTES</b>										
0000790 3390.30 99 001	5.000,00	0,00	0,00	0,00	0,00	5.000,00	0,00	0,00	0,00	0,00	<b>5.000,00</b>
							0,00	0,00			0,00
0000791 3390.32 99 001	5.000,00	0,00	0,00	0,00	0,00	5.000,00	0,00	0,00	0,00	0,00	<b>5.000,00</b>
							0,00	0,00			0,00
0000792 3390.36 99 001	10.000,00	0,00	0,00	0,00	0,00	10.000,00	0,00	0,00	0,00	0,00	<b>10.000,00</b>
							0,00	0,00			0,00
0000793 3390.39 99 108	400.000,00	0,00	0,00	0,00	0,00	400.000,00	89.378,91	103.178,91	103.178,91	103.178,91	<b>296.821,09</b>
							89.378,91	103.178,91			0,00
<b>Total da Ação:</b>	<b>420.000,00</b>	<b>0,00</b>	<b>0,00</b>	<b>0,00</b>	<b>0,00</b>	<b>420.000,00</b>	<b>89.378,91</b>	<b>103.178,91</b>	<b>103.178,91</b>	<b>103.178,91</b>	<b>316.821,09</b>
							<b>89.378,91</b>	<b>103.178,91</b>			<b>0,00</b>

**Prefeitura Municipal de Limoeiro**  
 Secretaria Municipal de Fazenda  
 Departamento de Contabilidade  
**Quadro Demonstrativo dos Tipos de Créditos**  
 Balanços Gerais - Exercício de 2018 - Consolidado

**Dezembro de 2018 - Consolidado**

Documento Assinado Digitalmente por: JOAO LUIS FERREIRA FILHO  
 Acesse em: https://etcdi.ce.pe.gov.br/ppp/validaDoc;seam Código do documento: eb67c345-d1b8-4ec7-86c3-ecf5c515d290

Classificação Institucional Funcional-Programática	Crédito Orçamentário	Créditos Adicionais			Anulação de Dotação	Despesa Autorizada	Despesa Empenhada / Despesa Liquidada		Despesa Paga		Dotação Disponível / Despesa a Pagar
		Suplementares	Especiais	Extraordinários			No Mês	No Ano	No Mês	No Ano	
<b>21.500 FUNDO MUNICIPAL DE ASSISTÊNCIA SOCIAL</b>											
<b>08 244 0316 2233</b>	<b>APOIO A RECUP. DE CASAS POPULARES</b>										
0000794 3390.32 99 001	10.000,00	0,00	0,00	0,00	0,00	10.000,00	0,00	0,00	0,00	0,00	10.000,00
							0,00	0,00			0,00
<b>Total da Ação:</b>	<b>10.000,00</b>	<b>0,00</b>	<b>0,00</b>	<b>0,00</b>	<b>0,00</b>	<b>10.000,00</b>	<b>0,00</b>	<b>0,00</b>	<b>0,00</b>	<b>0,00</b>	<b>10.000,00</b>
							<b>0,00</b>	<b>0,00</b>			<b>0,00</b>
<b>08 122 0059 2291</b>	<b>GESTÃO TÉCNICA E ADMINISTRATIVA DO F.M.A.S</b>										
0000630 3190.04 99 001	100.000,00	0,00	0,00	0,00	0,00	100.000,00	0,00	0,00	0,00	0,00	100.000,00
							0,00	0,00			0,00
0000631 3190.05 99 001	5.000,00	0,00	0,00	0,00	0,00	5.000,00	0,00	0,00	0,00	0,00	5.000,00
							0,00	0,00			0,00
0000632 3190.11 99 001	100.000,00	300.000,00	0,00	0,00	0,00	400.000,00	3.588,42	29.820,14	3.588,42	29.820,14	370.179,86
							3.588,42	29.820,14			0,00
0000633 3190.13 99 001	100.000,00	75.000,00	0,00	0,00	0,00	175.000,00	76.154,80	174.999,94	80,51	9.457,21	0,06
							75.925,84	165.979,85			165.542,73
0000634 3190.16 99 001	5.000,00	0,00	0,00	0,00	0,00	5.000,00	0,00	0,00	0,00	0,00	5.000,00
							0,00	0,00			0,00
0000635 3191.13 99 001	30.000,00	0,00	0,00	0,00	0,00	30.000,00	(1.123,08)	13.876,92	1.037,54	9.073,36	16.123,08
							1.037,54	11.058,91			4.803,56
0000636 3390.14 99 001	5.000,00	0,00	0,00	0,00	0,00	5.000,00	0,00	2.240,00	0,00	2.240,00	2.760,00
							0,00	2.240,00			0,00
0000637 3390.30 99 001	10.000,00	0,00	0,00	0,00	0,00	10.000,00	0,00	2.558,00	2.558,00	2.558,00	7.442,00
							0,00	2.558,00			0,00
0000638 3390.33 99 001	10.000,00	0,00	0,00	0,00	0,00	10.000,00	0,00	0,00	0,00	0,00	10.000,00
							0,00	0,00			0,00
0000639 3390.36 99 001	5.000,00	0,00	0,00	0,00	0,00	5.000,00	0,00	0,00	0,00	0,00	5.000,00
							0,00	0,00			0,00
0000640 3390.39 99 001	10.000,00	0,00	0,00	0,00	0,00	10.000,00	0,00	9.995,79	0,00	7.065,79	4,21
							0,00	7.065,79			2.930,00
<b>Total da Ação:</b>	<b>380.000,00</b>	<b>375.000,00</b>	<b>0,00</b>	<b>0,00</b>	<b>0,00</b>	<b>755.000,00</b>	<b>78.620,14</b>	<b>233.490,79</b>	<b>7.264,47</b>	<b>60.214,50</b>	<b>521.509,21</b>
							<b>80.551,80</b>	<b>218.722,69</b>			<b>173.276,29</b>

# Prefeitura Municipal de Limoeiro

Secretaria Municipal de Fazenda

Departamento de Contabilidade

## Quadro Demonstrativo dos Tipos de Créditos

Balancos Gerais - Exercício de 2018 - Consolidado

Dezembro de 2018 - Consolidado

Documento Assinado Digitalmente por: JOAO LUIS FERREIRA FILHO  
Acesse em: https://etcdi.ce.pe.gov.br/ep/vvalidaDoc.seam Código do documento: eb67c345-d1b8-4ec7-86c3-ecf5c515d290

Classificação Institucional Funcional-Programática	Crédito Orçamentário	Créditos Adicionais			Anulação de Dotação	Despesa Autorizada	Despesa Empenhada / Despesa Liquidada		Despesa Paga		Dotação Disponível / Despesa a Pagar
		Suplementares	Especiais	Extraordinários			No Mês	No Ano	No Mês	No Ano	
<b>21.500 FUNDO MUNICIPAL DE ASSISTÊNCIA SOCIAL</b>											
<b>08 241 0061 2292</b>	<b>APOIO A PESSOA IDOSA</b>										
0000641 3190.04 99 001	80.000,00	10.000,00	0,00	0,00	0,00	90.000,00	3.367,38	89.937,23	20.872,92	86.518,73	62,77
							3.418,50	89.937,23			3.418,50
0000642 3190.05 99 001	2.000,00	0,00	0,00	0,00	0,00	2.000,00	0,00	190,26	0,00	126,84	1.809,74
							0,00	190,26			63,42
0000643 3190.11 99 001	10.000,00	50.000,00	0,00	0,00	0,00	60.000,00	(17.911,07)	27.019,93	6.978,67	24.094,51	32.980,07
							6.315,67	27.019,93			2.925,42
0000644 3190.13 99 001	5.000,00	0,00	0,00	0,00	0,00	5.000,00	4.959,66	4.959,66	0,00	0,00	40,34
							4.959,66	4.959,66			4.959,66
0000645 3190.16 99 001	1.000,00	0,00	0,00	0,00	0,00	1.000,00	0,00	0,00	0,00	0,00	1.000,00
							0,00	0,00			0,00
0000646 3191.13 99 001	5.000,00	0,00	0,00	0,00	0,00	5.000,00	0,00	0,00	0,00	0,00	5.000,00
							0,00	0,00			0,00
0000647 3390.30 99 001	20.000,00	0,00	0,00	0,00	0,00	20.000,00	177,00	1.121,00	354,00	944,00	18.879,00
							0,00	944,00			177,00
0000648 3390.32 99 001	10.000,00	0,00	0,00	0,00	0,00	10.000,00	0,00	0,00	0,00	0,00	10.000,00
							0,00	0,00			0,00
0000649 3390.36 99 001	10.000,00	0,00	0,00	0,00	0,00	10.000,00	1.300,00	1.300,00	0,00	0,00	8.700,00
							0,00	0,00			1.300,00
0000650 3390.39 99 001	20.000,00	0,00	0,00	0,00	0,00	20.000,00	9.600,00	9.600,00	4.800,00	4.800,00	10.400,00
							4.800,00	4.800,00			4.800,00
<b>Total da Ação:</b>	<b>163.000,00</b>	<b>60.000,00</b>	<b>0,00</b>	<b>0,00</b>	<b>0,00</b>	<b>223.000,00</b>	<b>1.492,97</b>	<b>134.128,08</b>	<b>33.005,59</b>	<b>116.484,08</b>	<b>88.871,92</b>
							<b>19.493,83</b>	<b>127.851,08</b>			<b>17.644,00</b>
<b>08 242 0485 2293</b>	<b>APOIO A PESSOAS ESPECIAIS</b>										
0000651 3390.30 99 001	5.000,00	0,00	0,00	0,00	0,00	5.000,00	0,00	0,00	0,00	0,00	5.000,00
							0,00	0,00			0,00
0000652 3390.32 99 001	5.000,00	0,00	0,00	0,00	0,00	5.000,00	0,00	0,00	0,00	0,00	5.000,00
							0,00	0,00			0,00
0000653 3390.33 99 001	5.000,00	0,00	0,00	0,00	0,00	5.000,00	0,00	0,00	0,00	0,00	5.000,00
							0,00	0,00			0,00
0000654 3390.36 99 001	5.000,00	0,00	0,00	0,00	0,00	5.000,00	0,00	0,00	0,00	0,00	5.000,00
							0,00	0,00			0,00
0000655 3390.39 99 001	20.000,00	0,00	0,00	0,00	0,00	20.000,00	0,00	0,00	0,00	0,00	20.000,00
							0,00	0,00			0,00
<b>Total da Ação:</b>	<b>40.000,00</b>	<b>0,00</b>	<b>0,00</b>	<b>0,00</b>	<b>0,00</b>	<b>40.000,00</b>	<b>0,00</b>	<b>0,00</b>	<b>0,00</b>	<b>0,00</b>	<b>40.000,00</b>
							<b>0,00</b>	<b>0,00</b>			<b>0,00</b>

**Prefeitura Municipal de Limoeiro**

Secretaria Municipal de Fazenda

Departamento de Contabilidade

**Quadro Demonstrativo dos Tipos de Créditos**

Balancos Gerais - Exercício de 2018 - Consolidado

**Dezembro de 2018 - Consolidado**

Documento Assinado Digitalmente por: JOAO LUIS FERREIRA FILHO  
Acesse em: [https://etcd.ace-pe.gov.br/epp/vvalida/Doc:seam/Código do documento: eb67c345-d1b8-4ec7-86c3-ecf5c515d290](https://etcd.ace-pe.gov.br/epp/vvalida/Doc:seam/Código%20do%20documento%20:eb67c345-d1b8-4ec7-86c3-ecf5c515d290)

Classificação Institucional Funcional-Programática	Crédito Orçamentário	Créditos Adicionais			Anulação de Dotação	Despesa Autorizada	Despesa Empenhada / Despesa Liquidada		Despesa Paga		Dotação Disponível / Despesa a Pagar
		Suplementares	Especiais	Extraordinários			No Mês	No Ano	No Mês	No Ano	
<b>21.500 FUNDO MUNICIPAL DE ASSISTÊNCIA SOCIAL</b>											
<b>08 243 0483 2294</b>	<b>APOIO A CRIANÇA E ADOLESCENTE</b>										
0000683 3390.30 99 001	20.000,00	0,00	0,00	0,00	0,00	20.000,00	0,00	0,00	0,00	0,00	<b>20.000,00</b>
0000684 3390.32 99 001	10.000,00	0,00	0,00	0,00	0,00	10.000,00	0,00	0,00	0,00	0,00	<b>10.000,00</b>
0000685 3390.33 99 001	5.000,00	0,00	0,00	0,00	0,00	5.000,00	0,00	0,00	0,00	0,00	<b>5.000,00</b>
0000686 3390.36 99 001	5.000,00	0,00	0,00	0,00	0,00	5.000,00	0,00	0,00	0,00	0,00	<b>5.000,00</b>
0000687 3390.39 99 001	20.000,00	0,00	0,00	0,00	0,00	20.000,00	0,00	0,00	0,00	0,00	<b>20.000,00</b>
<b>Total da Ação:</b>	<b>60.000,00</b>	<b>0,00</b>	<b>0,00</b>	<b>0,00</b>	<b>0,00</b>	<b>60.000,00</b>	<b>0,00</b>	<b>0,00</b>	<b>0,00</b>	<b>0,00</b>	<b>60.000,00</b>

# Prefeitura Municipal de Limoeiro

Secretaria Municipal de Fazenda

Departamento de Contabilidade

## Quadro Demonstrativo dos Tipos de Créditos

Balancos Gerais - Exercício de 2018 - Consolidado

Dezembro de 2018 - Consolidado

Documento Assinado Digitalmente por: JOAO LUIS FERREIRA FILHO  
Acesse em: <https://etcd.ace-pe.gov.br/ep/validaDoc?doc=seam&Codigo=do=documento:eb67c345-d1b8-4ec7-86c3-ecf5c515d290>

Classificação Institucional Funcional-Programática	Crédito Orçamentário	Créditos Adicionais			Anulação de Dotação	Despesa Autorizada	Despesa Empenhada / Despesa Liquidada		Despesa Paga		Dotação Disponível / Despesa a Pagar			
		Suplementares	Especiais	Extraordinários			No Mês	No Ano	No Mês	No Ano				
<b>21.500 FUNDO MUNICIPAL DE ASSISTÊNCIA SOCIAL</b>														
<b>08 243 0061 2295</b>	<b>GESTÃO TÉCNICA E ADMINISTRATIVA DO PROGRAMA SERVIÇOS CONV. FORT. VINCULO-SCFV</b>													
0000667	3190.04	99	107	400.000,00	0,00	0,00	0,00	0,00	400.000,00	5.364,52	296.477,53	44.607,87	282.769,68	<b>103.522,47</b>
										20.752,35	282.769,68			13.707,85
0000668	3190.05	99	107	2.000,00	1.000,00	0,00	0,00	0,00	3.000,00	(606,86)	1.393,14	0,00	1.393,14	<b>1.606,86</b>
										0,00	1.393,14			0,00
0000669	3190.11	99	107	10.000,00	0,00	0,00	0,00	0,00	10.000,00	3.816,00	8.013,42	3.816,00	8.013,42	<b>1.986,58</b>
										3.816,00	8.013,42			0,00
0000670	3190.13	99	107	5.000,00	0,00	0,00	0,00	0,00	5.000,00	5.000,00	5.000,00	0,00	0,00	<b>0,00</b>
										5.000,00	5.000,00			5.000,00
0000671	3190.16	99	107	2.000,00	0,00	0,00	0,00	0,00	2.000,00	0,00	0,00	0,00	0,00	<b>2.000,00</b>
										0,00	0,00			0,00
0000672	3191.13	99	107	3.000,00	0,00	0,00	0,00	0,00	3.000,00	0,00	0,00	0,00	0,00	<b>3.000,00</b>
										0,00	0,00			0,00
0000673	3390.30	99	107	200.000,00	0,00	0,00	0,00	0,00	200.000,00	0,00	194.206,86	590,00	192.614,36	<b>5.793,14</b>
										0,00	192.614,36			1.592,50
0000674	3390.32	99	107	20.000,00	0,00	0,00	0,00	0,00	20.000,00	0,00	0,00	0,00	0,00	<b>20.000,00</b>
										0,00	0,00			0,00
0000675	3390.33	99	107	5.000,00	0,00	0,00	0,00	0,00	5.000,00	0,00	900,00	0,00	900,00	<b>4.100,00</b>
										0,00	900,00			0,00
0000676	3390.36	99	107	50.000,00	0,00	0,00	0,00	0,00	50.000,00	0,00	27.780,00	900,00	15.780,00	<b>22.220,00</b>
										3.600,00	23.430,00			12.000,00
0000677	3390.39	99	107	50.000,00	0,00	0,00	0,00	0,00	50.000,00	16.271,03	48.676,23	11.194,53	40.305,30	<b>1.323,77</b>
										11.142,89	40.451,23			8.370,93
<b>Total da Ação:</b>	<b>747.000,00</b>			<b>1.000,00</b>	<b>0,00</b>	<b>0,00</b>	<b>0,00</b>	<b>0,00</b>	<b>748.000,00</b>	<b>29.844,69</b>	<b>582.447,18</b>	<b>61.108,40</b>	<b>541.775,90</b>	<b>165.552,82</b>
										<b>44.311,24</b>	<b>554.571,83</b>			<b>40.671,28</b>

**Prefeitura Municipal de Limoeiro**

Secretaria Municipal de Fazenda

Departamento de Contabilidade

**Quadro Demonstrativo dos Tipos de Créditos**

Balanços Gerais - Exercício de 2018 - Consolidado

**Dezembro de 2018 - Consolidado**Documento Assinado Digitalmente por: JOAO LUIS FERREIRA FILHO  
Acesse em: [https://etcd.ace-pe.gov.br/epp/vvalida/Doc:seam/Código do documento: eb67c345-d1b8-4ec7-86c3-ecf5c515d290](https://etcd.ace-pe.gov.br/epp/vvalida/Doc:seam/Código%20do%20documento:eb67c345-d1b8-4ec7-86c3-ecf5c515d290)

Classificação Institucional Funcional-Programática	Crédito Orçamentário	Créditos Adicionais			Anulação de Dotação	Despesa Autorizada	Despesa Empenhada / Despesa Liquidada		Despesa Paga		Dotação Disponível / Despesa a Pagar
		Suplementares	Especiais	Extraordinários			No Mês	No Ano	No Mês	No Ano	
<b>21.500 FUNDO MUNICIPAL DE ASSISTÊNCIA SOCIAL</b>											
<b>08 243 0061 2296</b>	<b>PROGRAMA ACESSUAS/TRABALHO</b>										
0000678 3390.30 99 001	30.000,00	0,00	0,00	0,00	0,00	30.000,00	0,00	0,00	0,00	0,00	<b>30.000,00</b>
							0,00	0,00			0,00
0000679 3390.32 99 001	30.000,00	0,00	0,00	0,00	0,00	30.000,00	0,00	0,00	0,00	0,00	<b>30.000,00</b>
							0,00	0,00			0,00
0000680 3390.33 99 001	10.000,00	0,00	0,00	0,00	0,00	10.000,00	0,00	0,00	0,00	0,00	<b>10.000,00</b>
							0,00	0,00			0,00
0000681 3390.36 99 001	10.000,00	0,00	0,00	0,00	0,00	10.000,00	0,00	0,00	0,00	0,00	<b>10.000,00</b>
							0,00	0,00			0,00
0000682 3390.39 99 001	20.000,00	0,00	0,00	0,00	0,00	20.000,00	0,00	0,00	0,00	0,00	<b>20.000,00</b>
							0,00	0,00			0,00
<b>Total da Ação:</b>	<b>100.000,00</b>	<b>0,00</b>	<b>0,00</b>	<b>0,00</b>	<b>0,00</b>	<b>100.000,00</b>	<b>0,00</b>	<b>0,00</b>	<b>0,00</b>	<b>0,00</b>	<b>100.000,00</b>
							<b>0,00</b>	<b>0,00</b>			<b>0,00</b>

**Prefeitura Municipal de Limoeiro**

Secretaria Municipal de Fazenda

Departamento de Contabilidade

**Quadro Demonstrativo dos Tipos de Créditos**

Balancos Gerais - Exercício de 2018 - Consolidado

**Dezembro de 2018 - Consolidado**

Documento Assinado Digitalmente por: JOAO LUIS FERREIRA FILHO  
Acesse em: <https://etcd.cce.pe.gov.br/ep/validaDoc> DocId:35am Código do documento: eb67c345-d1b8-4ce7-86c3-ecf5c515d290

Classificação Institucional Funcional-Programática	Crédito Orçamentário	Créditos Adicionais			Anulação de Dotação	Despesa Autorizada	Despesa Empenhada / Despesa Liquidada		Despesa Paga		Dotação Disponível / Despesa a Pagar	
		Suplementares	Especiais	Extraordinários			No Mês	No Ano	No Mês	No Ano		
<b>21.500 FUNDO MUNICIPAL DE ASSISTÊNCIA SOCIAL</b>												
<b>08 244 0061 2297 GESTÃO TÉCNICA E ADMINISTRATIVA DO CENTRO DE REFERÊNCIA DE ASSISTÊNCIA SOCIAL - CRAS - PAIF</b>												
0000764	3190.04 99 110	80.000,00	230.000,00	0,00	0,00	0,00	310.000,00	(84.828,55)	216.308,51	64.995,07	193.050,78	<b>93.691,49</b>
								16.748,83	209.799,61			23.257,73
0000765	3190.05 99 110	1.000,00	0,00	0,00	0,00	0,00	1.000,00	0,00	190,26	0,00	190,26	<b>809,74</b>
								0,00	190,26			0,00
0000766	3190.11 99 110	10.000,00	110.000,00	0,00	0,00	0,00	120.000,00	(29.476,74)	41.822,92	12.197,42	37.822,92	<b>78.177,08</b>
								4.000,00	37.822,92			4.000,00
0000767	3190.13 99 110	20.000,00	10.000,00	0,00	0,00	0,00	30.000,00	0,00	20.000,00	0,00	20.000,00	<b>10.000,00</b>
								0,00	20.000,00			0,00
0000768	3190.16 99 110	1.000,00	0,00	0,00	0,00	0,00	1.000,00	0,00	0,00	0,00	0,00	<b>1.000,00</b>
								0,00	0,00			0,00
0000769	3191.13 99 110	2.000,00	0,00	0,00	0,00	0,00	2.000,00	0,00	0,00	0,00	0,00	<b>2.000,00</b>
								0,00	0,00			0,00
0000770	3390.14 99 110	5.000,00	0,00	0,00	0,00	0,00	5.000,00	0,00	0,00	0,00	0,00	<b>5.000,00</b>
								0,00	0,00			0,00
0000771	3390.30 99 110	50.000,00	0,00	0,00	0,00	0,00	50.000,00	9.920,00	26.501,79	0,00	14.363,86	<b>23.498,21</b>
								0,00	14.363,86			12.137,93
0000772	3390.32 99 110	10.000,00	0,00	0,00	0,00	0,00	10.000,00	0,00	0,00	0,00	0,00	<b>10.000,00</b>
								0,00	0,00			0,00
0000773	3390.33 99 110	10.000,00	0,00	0,00	0,00	0,00	10.000,00	0,00	0,00	0,00	0,00	<b>10.000,00</b>
								0,00	0,00			0,00
0000774	3390.36 99 110	70.000,00	25.000,00	0,00	0,00	0,00	95.000,00	1.100,00	53.272,00	3.366,00	42.590,00	<b>41.728,00</b>
								8.982,00	50.822,00			10.682,00
0000775	3390.39 99 110	20.000,00	50.000,00	0,00	0,00	0,00	70.000,00	2.121,71	68.211,04	1.118,91	40.923,82	<b>1.788,96</b>
								4.184,75	55.927,12			27.287,22
<b>Total da Ação:</b>	<b>279.000,00</b>	<b>425.000,00</b>	<b>0,00</b>	<b>0,00</b>	<b>0,00</b>	<b>0,00</b>	<b>704.000,00</b>	<b>(101.163,58)</b>	<b>426.306,52</b>	<b>81.677,40</b>	<b>348.941,64</b>	<b>277.693,48</b>
								<b>33.915,58</b>	<b>388.925,77</b>			<b>77.364,88</b>

# Prefeitura Municipal de Limoeiro

Secretaria Municipal de Fazenda

Departamento de Contabilidade

## Quadro Demonstrativo dos Tipos de Créditos

Balancos Gerais - Exercício de 2018 - Consolidado

Dezembro de 2018 - Consolidado

Documento Assinado Digitalmente por: JOAO LUIS FERREIRA FILHO  
Acesse em: <https://etcds.cce.pe.gov.br/epip/validarDoc>;seam Código do documento: eb67c345-d1b8-4ec7-86c3-ecf5c515d290

Classificação Institucional Funcional-Programática	Crédito Orçamentário	Créditos Adicionais			Anulação de Dotação	Despesa Autorizada	Despesa Empenhada / Despesa Liquidada		Despesa Paga		Dotação Disponível / Despesa a Pagar
		Suplementares	Especiais	Extraordinários			No Mês	No Ano	No Mês	No Ano	
<b>21.500 FUNDO MUNICIPAL DE ASSISTÊNCIA SOCIAL</b>											
<b>08 244 0030 2298</b>	<b>PROGRAMA BOLSA FAMÍLIA - IGD</b>										
0000747 3190.04 99 108	20.000,00	0,00	0,00	0,00	0,00	20.000,00	0,00	13.404,80	0,00	13.404,80	<b>6.595,20</b>
							0,00	13.404,80			0,00
0000748 3190.05 99 108	2.000,00	0,00	0,00	0,00	0,00	2.000,00	0,00	0,00	0,00	0,00	<b>2.000,00</b>
							0,00	0,00			0,00
0000749 3190.11 99 108	10.000,00	0,00	0,00	0,00	0,00	10.000,00	0,00	0,00	0,00	0,00	<b>10.000,00</b>
							0,00	0,00			0,00
0000750 3190.13 99 108	2.000,00	0,00	0,00	0,00	0,00	2.000,00	0,00	0,00	0,00	0,00	<b>2.000,00</b>
							0,00	0,00			0,00
0000751 3190.16 99 108	1.000,00	0,00	0,00	0,00	0,00	1.000,00	0,00	0,00	0,00	0,00	<b>1.000,00</b>
							0,00	0,00			0,00
0000752 3191.13 99 108	1.000,00	0,00	0,00	0,00	0,00	1.000,00	0,00	0,00	0,00	0,00	<b>1.000,00</b>
							0,00	0,00			0,00
0000753 3390.14 99 108	5.000,00	20.000,00	0,00	0,00	0,00	25.000,00	0,00	520,00	0,00	520,00	<b>24.480,00</b>
								0,00			0,00
0000754 3390.30 99 108	40.000,00	100.000,00	0,00	0,00	0,00	140.000,00	48.440,45	83.392,41	3.832,55	34.951,96	<b>56.607,59</b>
								0,00			48.440,45
0000755 3390.36 99 108	60.000,00	0,00	0,00	0,00	0,00	60.000,00	0,00	5.720,00	0,00	5.720,00	<b>54.280,00</b>
								0,00			0,00
0000756 3390.39 99 108	40.000,00	100.000,00	0,00	0,00	0,00	140.000,00	2.500,00	139.934,84	7.450,00	134.984,84	<b>65,16</b>
							2.500,00	139.934,84			4.950,00
<b>Total da Ação:</b>	<b>181.000,00</b>	<b>220.000,00</b>	<b>0,00</b>	<b>0,00</b>	<b>0,00</b>	<b>401.000,00</b>	<b>50.940,45</b>	<b>242.972,05</b>	<b>11.282,55</b>	<b>189.581,60</b>	<b>158.027,95</b>
							<b>2.500,00</b>	<b>194.531,60</b>			<b>53.390,45</b>
<b>08 244 0061 2299</b>	<b>PROGRAMA DE ATENDIMENTO A MULHER</b>										
0000776 3390.30 99 001	10.000,00	0,00	0,00	0,00	0,00	10.000,00	0,00	165,00	0,00	0,00	<b>9.835,00</b>
								0,00			165,00
0000777 3390.32 99 001	10.000,00	0,00	0,00	0,00	0,00	10.000,00	0,00	0,00	0,00	0,00	<b>10.000,00</b>
								0,00			0,00
0000778 3390.33 99 001	10.000,00	0,00	0,00	0,00	0,00	10.000,00	0,00	0,00	0,00	0,00	<b>10.000,00</b>
								0,00			0,00
0000779 3390.36 99 001	10.000,00	0,00	0,00	0,00	0,00	10.000,00	0,00	0,00	0,00	0,00	<b>10.000,00</b>
								0,00			0,00
0000780 3390.39 99 001	10.000,00	0,00	0,00	0,00	0,00	10.000,00	1.586,26	6.178,84	3.032,59	5.686,45	<b>3.821,16</b>
							2.800,72	6.178,84			492,39
<b>Total da Ação:</b>	<b>50.000,00</b>	<b>0,00</b>	<b>0,00</b>	<b>0,00</b>	<b>0,00</b>	<b>50.000,00</b>	<b>1.586,26</b>	<b>6.343,84</b>	<b>3.032,59</b>	<b>5.686,45</b>	<b>43.656,16</b>
							<b>2.800,72</b>	<b>6.343,84</b>			<b>657,39</b>

**Prefeitura Municipal de Limoeiro**

Secretaria Municipal de Fazenda

Departamento de Contabilidade

**Quadro Demonstrativo dos Tipos de Créditos**

Balancos Gerais - Exercício de 2018 - Consolidado

**Dezembro de 2018 - Consolidado**

Documento Assinado Digitalmente por: JOAO LUIS FERREIRA FILHO  
Acesse em: https://etcdi.ce.pe.gov.br/ppp/validaDoc.seam Código do documento: eb67c345-d1b8-4ec7-86c3-ecf5c515d290

Classificação Institucional Funcional-Programática	Crédito Orçamentário	Créditos Adicionais			Anulação de Dotação	Despesa Autorizada	Despesa Empenhada / Despesa Liquidada		Despesa Paga		Dotação Disponível / Despesa a Pagar	
		Suplementares	Especiais	Extraordinários			No Mês	No Ano	No Mês	No Ano		
<b>21.500 FUNDO MUNICIPAL DE ASSISTÊNCIA SOCIAL</b>												
<b>08 244 0486 2300 CENTRO DE REFERÊNCIA ESPECIAL DE ASSISTÊNCIA SOCIAL - CREAS</b>												
0000808	3190.04 99 092	55.000,00	60.000,00	0,00	0,00	0,00	115.000,00	0,00	53.179,26	0,00	52.183,63	<b>61.820,74</b>
								0,00	53.179,26			995,63
0000809	3190.05 99 092	2.000,00	0,00	0,00	0,00	0,00	2.000,00	(341,45)	190,26	0,00	190,26	<b>1.809,74</b>
								0,00	190,26			0,00
0000810	3190.11 99 092	80.000,00	12.000,00	0,00	0,00	0,00	92.000,00	(28.404,65)	51.595,35	10.165,05	45.639,65	<b>40.404,65</b>
								7.827,93	51.595,35			5.955,70
0000811	3190.13 99 092	15.000,00	40.000,00	0,00	0,00	0,00	55.000,00	36.430,64	54.562,78	0,00	9.215,59	<b>437,22</b>
								36.430,64	53.524,40			45.347,19
0000812	3190.16 99 092	5.000,00	0,00	0,00	0,00	0,00	5.000,00	0,00	0,00	0,00	0,00	<b>5.000,00</b>
								0,00	0,00			0,00
0000813	3191.13 99 092	15.000,00	0,00	0,00	0,00	0,00	15.000,00	0,00	3.000,00	0,00	1.587,50	<b>12.000,00</b>
								0,00	2.980,61			1.412,50
0000814	3390.14 99 092	5.000,00	0,00	0,00	0,00	0,00	5.000,00	0,00	765,00	0,00	765,00	<b>4.235,00</b>
								0,00	765,00			0,00
0000815	3390.30 99 092	30.000,00	0,00	0,00	0,00	0,00	30.000,00	0,00	6.343,10	0,00	6.343,10	<b>23.656,90</b>
								0,00	6.343,10			0,00
0000816	3390.33 99 092	10.000,00	0,00	0,00	0,00	0,00	10.000,00	0,00	0,00	0,00	0,00	<b>10.000,00</b>
								0,00	0,00			0,00
0000817	3390.36 99 092	30.000,00	0,00	0,00	0,00	0,00	30.000,00	0,00	10.680,00	1.780,00	7.120,00	<b>19.320,00</b>
								3.560,00	10.680,00			3.560,00
0000818	3390.39 99 092	30.000,00	0,00	0,00	0,00	0,00	30.000,00	(2.075,29)	5.348,30	395,27	4.703,95	<b>24.651,70</b>
								330,85	5.034,80			644,35
<b>Total da Ação:</b>		<b>277.000,00</b>	<b>112.000,00</b>	<b>0,00</b>	<b>0,00</b>	<b>0,00</b>	<b>389.000,00</b>	<b>5.609,25</b>	<b>185.664,05</b>	<b>12.340,32</b>	<b>127.748,68</b>	<b>203.335,95</b>
								<b>48.149,42</b>	<b>184.292,78</b>			<b>57.915,37</b>

**Prefeitura Municipal de Limoeiro**

Secretaria Municipal de Fazenda

Departamento de Contabilidade

**Quadro Demonstrativo dos Tipos de Créditos**

Balancos Gerais - Exercício de 2018 - Consolidado

**Dezembro de 2018 - Consolidado**Documento Assinado Digitalmente por: JOAO LUIS FERREIRA FILHO  
Acesse em: <https://etcds.cce.pe.gov.br/epp/vvalidaDoc.seam> Código do documento: eb67c345-d1b8-4ec7-86c3-ecf5c515d290

Classificação Institucional Funcional-Programática	Crédito Orçamentário	Créditos Adicionais			Anulação de Dotação	Despesa Autorizada	Despesa Empenhada / Despesa Liquidada		Despesa Paga		Dotação Disponível / Despesa a Pagar
		Suplementares	Especiais	Extraordinários			No Mês	No Ano	No Mês	No Ano	
<b>21.500 FUNDO MUNICIPAL DE ASSISTÊNCIA SOCIAL</b>											
<b>08 244 0029 2301</b>	<b>MANUTENÇÃO DO PROGRAMA IGD-SUAS</b>										
0000733 3190.04 99 109	30.000,00	100.000,00	0,00	0,00	0,00	130.000,00	(13.980,03)	64.019,97	6.248,00	60.548,55	<b>65.980,03</b>
							9.719,42	64.019,97			3.471,42
0000734 3190.05 99 109	1.000,00	0,00	0,00	0,00	0,00	1.000,00	0,00	0,00	0,00	0,00	<b>1.000,00</b>
							0,00	0,00			0,00
0000735 3190.11 99 092	10.000,00	0,00	0,00	0,00	0,00	10.000,00	0,00	0,00	0,00	0,00	<b>10.000,00</b>
							0,00	0,00			0,00
0000736 3190.13 99 109	2.000,00	0,00	0,00	0,00	0,00	2.000,00	0,00	0,00	0,00	0,00	<b>2.000,00</b>
							0,00	0,00			0,00
0000737 3190.16 99 109	1.000,00	0,00	0,00	0,00	0,00	1.000,00	0,00	0,00	0,00	0,00	<b>1.000,00</b>
							0,00	0,00			0,00
0000738 3191.13 99 109	2.000,00	0,00	0,00	0,00	0,00	2.000,00	0,00	0,00	0,00	0,00	<b>2.000,00</b>
							0,00	0,00			0,00
0000739 3390.14 99 109	5.000,00	80.000,00	0,00	0,00	0,00	85.000,00	0,00	0,00	0,00	0,00	<b>85.000,00</b>
							0,00	0,00			0,00
0000740 3390.30 99 109	20.000,00	20.000,00	0,00	0,00	0,00	40.000,00	0,00	0,00	0,00	0,00	<b>40.000,00</b>
							0,00	0,00			0,00
0000741 3390.33 99 109	10.000,00	0,00	0,00	0,00	0,00	10.000,00	0,00	0,00	0,00	0,00	<b>10.000,00</b>
							0,00	0,00			0,00
0000742 3390.36 99 109	10.000,00	20.000,00	0,00	0,00	0,00	30.000,00	0,00	0,00	0,00	0,00	<b>30.000,00</b>
							0,00	0,00			0,00
0000743 3390.39 99 109	10.000,00	0,00	0,00	0,00	0,00	10.000,00	0,00	396,00	0,00	396,00	<b>9.604,00</b>
							0,00	396,00			0,00
<b>Total da Ação:</b>	<b>101.000,00</b>	<b>220.000,00</b>	<b>0,00</b>	<b>0,00</b>	<b>0,00</b>	<b>321.000,00</b>	<b>(13.980,03)</b>	<b>64.415,97</b>	<b>6.248,00</b>	<b>60.944,55</b>	<b>256.584,03</b>
							<b>9.719,42</b>	<b>64.415,97</b>			<b>3.471,42</b>

Prefeitura Municipal de Limoeiro

Secretaria Municipal de Fazenda

Departamento de Contabilidade

Quadro Demonstrativo dos Tipos de Créditos

Balancos Gerais - Exercício de 2018 - Consolidado

Dezembro de 2018 - Consolidado

Documento Assinado Digitalmente por: JOAO LUIS FERREIRA FILHO  
Acesse em: https://etcdi.ce.pe.gov.br/epip/validarDoc.seam Código do documento: eb67c345-d1b8-4ec7-86c3-ecf5c515d290

Classificação Institucional Funcional-Programática	Crédito Orçamentário	Créditos Adicionais			Anulação de Dotação	Despesa Autorizada	Despesa Empenhada / Despesa Liquidada		Despesa Paga		Dotação Disponível / Despesa a Pagar	
		Suplementares	Especiais	Extraordinários			No Mês	No Ano	No Mês	No Ano		
<b>21.500 FUNDO MUNICIPAL DE ASSISTÊNCIA SOCIAL</b>												
<b>08 244 0061 2302 MANUTENÇÃO DAS AÇÕES VINCULADAS A PROGRAMAS ESTADUAIS</b>												
0000781	3190.04 99 001	70.000,00	60.000,00	0,00	0,00	0,00	130.000,00	5.236,52	55.137,57	13.469,92	49.370,97	74.862,43
								6.998,50	49.370,97			5.766,60
0000782	3190.05 99 001	1.000,00	0,00	0,00	0,00	0,00	1.000,00	0,00	0,00	0,00	0,00	1.000,00
								0,00	0,00			0,00
0000783	3190.11 99 001	10.000,00	20.000,00	0,00	0,00	0,00	30.000,00	0,00	10.000,00	0,00	10.000,00	20.000,00
								0,00	10.000,00			0,00
0000784	3190.13 99 001	2.000,00	0,00	0,00	0,00	0,00	2.000,00	2.000,00	2.000,00	0,00	0,00	0,00
								2.000,00	2.000,00			2.000,00
0000785	3190.16 99 001	1.000,00	0,00	0,00	0,00	0,00	1.000,00	0,00	0,00	0,00	0,00	1.000,00
								0,00	0,00			0,00
0000786	3191.13 99 001	2.000,00	0,00	0,00	0,00	0,00	2.000,00	0,00	0,00	0,00	0,00	2.000,00
								0,00	0,00			0,00
0000787	3390.30 99 001	10.000,00	0,00	0,00	0,00	0,00	10.000,00	0,00	0,00	0,00	0,00	10.000,00
								0,00	0,00			0,00
0000788	3390.36 99 001	10.000,00	0,00	0,00	0,00	0,00	10.000,00	0,00	0,00	0,00	0,00	10.000,00
								0,00	0,00			0,00
0000789	3390.39 99 001	15.000,00	0,00	0,00	0,00	0,00	15.000,00	0,00	0,00	0,00	0,00	15.000,00
								0,00	0,00			0,00
	<b>Total da Ação:</b>	<b>121.000,00</b>	<b>80.000,00</b>	<b>0,00</b>	<b>0,00</b>	<b>0,00</b>	<b>201.000,00</b>	<b>7.236,52</b>	<b>67.137,57</b>	<b>13.469,92</b>	<b>59.370,97</b>	<b>133.862,43</b>
								<b>8.998,50</b>	<b>61.370,97</b>			<b>7.766,60</b>
<b>08 244 0027 2322 GESTÃO TÉCNICA E ADMINISTRATIVA DAS ATIVIDADES DA POLÍTICA DA JUVENTUDE</b>												
0000726	3190.04 99 001	10.000,00	0,00	0,00	0,00	0,00	10.000,00	0,00	0,00	0,00	0,00	10.000,00
								0,00	0,00			0,00
0000727	3190.05 99 001	1.000,00	0,00	0,00	0,00	0,00	1.000,00	0,00	0,00	0,00	0,00	1.000,00
								0,00	0,00			0,00
0000728	3190.11 99 001	10.000,00	0,00	0,00	0,00	0,00	10.000,00	0,00	0,00	0,00	0,00	10.000,00
								0,00	0,00			0,00
0000729	3190.13 99 001	2.000,00	0,00	0,00	0,00	0,00	2.000,00	2.000,00	2.000,00	0,00	0,00	0,00
								2.000,00	2.000,00			2.000,00
0000730	3190.16 99 001	1.000,00	0,00	0,00	0,00	0,00	1.000,00	0,00	0,00	0,00	0,00	1.000,00
								0,00	0,00			0,00
0000731	3191.13 99 001	2.000,00	0,00	0,00	0,00	0,00	2.000,00	0,00	0,00	0,00	0,00	2.000,00
								0,00	0,00			0,00
	<b>Total da Ação:</b>	<b>26.000,00</b>	<b>0,00</b>	<b>0,00</b>	<b>0,00</b>	<b>0,00</b>	<b>26.000,00</b>	<b>2.000,00</b>	<b>2.000,00</b>	<b>0,00</b>	<b>0,00</b>	<b>24.000,00</b>
								<b>2.000,00</b>	<b>2.000,00</b>			<b>2.000,00</b>

# Prefeitura Municipal de Limoeiro

Secretaria Municipal de Fazenda

Departamento de Contabilidade

## Quadro Demonstrativo dos Tipos de Créditos

Balancos Gerais - Exercício de 2018 - Consolidado

Dezembro de 2018 - Consolidado

Documento Assinado Digitalmente por: JOAO LUIS FERREIRA FILHO  
Acesse em: <https://etcd.ace-pe.gov.br/epp/vvalidaDoc.seam> Código do documento: eb67c345-d1b8-4ec7-86c3-ecf5c515d290

Classificação Institucional Funcional-Programática	Crédito Orçamentário	Créditos Adicionais			Anulação de Dotação	Despesa Autorizada	Despesa Empenhada / Despesa Liquidada		Despesa Paga		Dotação Disponível / Despesa a Pagar
		Suplementares	Especiais	Extraordinários			No Mês	No Ano	No Mês	No Ano	
<b>21.500 FUNDO MUNICIPAL DE ASSISTÊNCIA SOCIAL</b>											
<b>08 244 0029 2323</b>	<b>MANUTENÇÃO DO CMAS - IGDSUAS</b>										
0000744 3390.30 99 109	3.000,00	0,00	0,00	0,00	0,00	3.000,00	0,00	0,00	0,00	0,00	<b>3.000,00</b>
							0,00	0,00			0,00
0000745 3390.36 99 109	2.000,00	0,00	0,00	0,00	0,00	2.000,00	0,00	0,00	0,00	0,00	<b>2.000,00</b>
							0,00	0,00			0,00
0000746 3390.39 99 109	5.000,00	0,00	0,00	0,00	0,00	5.000,00	0,00	0,00	0,00	0,00	<b>5.000,00</b>
							0,00	0,00			0,00
<b>Total da Ação:</b>	<b>10.000,00</b>	<b>0,00</b>	<b>0,00</b>	<b>0,00</b>	<b>0,00</b>	<b>10.000,00</b>	<b>0,00</b>	<b>0,00</b>	<b>0,00</b>	<b>0,00</b>	<b>10.000,00</b>
							<b>0,00</b>	<b>0,00</b>			<b>0,00</b>
<b>08 244 0030 2324</b>	<b>MANUTENÇÃO DO CMAS - IGDPBF</b>										
0000757 3390.30 99 108	3.000,00	0,00	0,00	0,00	0,00	3.000,00	0,00	0,00	0,00	0,00	<b>3.000,00</b>
							0,00	0,00			0,00
0000758 3390.36 99 108	2.000,00	0,00	0,00	0,00	0,00	2.000,00	0,00	0,00	0,00	0,00	<b>2.000,00</b>
							0,00	0,00			0,00
0000759 3390.39 99 108	5.000,00	0,00	0,00	0,00	0,00	5.000,00	0,00	0,00	0,00	0,00	<b>5.000,00</b>
							0,00	0,00			0,00
<b>Total da Ação:</b>	<b>10.000,00</b>	<b>0,00</b>	<b>0,00</b>	<b>0,00</b>	<b>0,00</b>	<b>10.000,00</b>	<b>0,00</b>	<b>0,00</b>	<b>0,00</b>	<b>0,00</b>	<b>10.000,00</b>
							<b>0,00</b>	<b>0,00</b>			<b>0,00</b>

**Prefeitura Municipal de Limoeiro**

Secretaria Municipal de Fazenda

Departamento de Contabilidade

**Quadro Demonstrativo dos Tipos de Créditos**

Balancos Gerais - Exercício de 2018 - Consolidado

**Dezembro de 2018 - Consolidado**

Documento Assinado Digitalmente por: JOAO LUIS FERREIRA FILHO  
Acesse em: <https://etcds.cce.pe.gov.br/ep/validarDoc> Doc:seam Código do documento: eb67c345-d1b8-4ec7-86c3-cdf5c515d290

Classificação Institucional Funcional-Programática	Crédito Orçamentário	Créditos Adicionais			Anulação de Dotação	Despesa Autorizada	Despesa Empenhada / Despesa Liquidada		Despesa Paga		Dotação Disponível / Despesa a Pagar	
		Suplementares	Especiais	Extraordinários			No Mês	No Ano	No Mês	No Ano		
<b>21.500 FUNDO MUNICIPAL DE ASSISTÊNCIA SOCIAL</b>												
<b>08 244 0026 2325 MANUTENÇÃO DAS AÇÕES ESTRATÉGICAS DO AEPETI</b>												
0000715	3190.04 99 092	10.000,00	50.000,00	0,00	0,00	0,00	60.000,00	894,42	12.894,42	954,00	11.574,75	<b>47.105,58</b>
								954,00	11.574,75			1.319,67
0000716	3190.05 99 092	1.000,00	0,00	0,00	0,00	0,00	1.000,00	0,00	190,26	0,00	190,26	<b>809,74</b>
								0,00	190,26			0,00
0000717	3190.11 99 092	10.000,00	0,00	0,00	0,00	0,00	10.000,00	0,00	0,00	0,00	0,00	<b>10.000,00</b>
								0,00	0,00			0,00
0000718	3190.13 99 092	2.000,00	0,00	0,00	0,00	0,00	2.000,00	0,00	0,00	0,00	0,00	<b>2.000,00</b>
								0,00	0,00			0,00
0000719	3190.16 99 092	2.000,00	0,00	0,00	0,00	0,00	2.000,00	0,00	0,00	0,00	0,00	<b>2.000,00</b>
								0,00	0,00			0,00
0000720	3191.13 99 092	2.000,00	0,00	0,00	0,00	0,00	2.000,00	0,00	0,00	0,00	0,00	<b>2.000,00</b>
								0,00	0,00			0,00
0000721	3390.30 99 092	10.000,00	0,00	0,00	0,00	0,00	10.000,00	0,00	7.926,50	0,00	7.926,50	<b>2.073,50</b>
								0,00	7.926,50			0,00
0000722	3390.36 99 092	10.000,00	0,00	0,00	0,00	0,00	10.000,00	0,00	0,00	0,00	0,00	<b>10.000,00</b>
								0,00	0,00			0,00
0000723	3390.39 99 092	10.000,00	40.000,00	0,00	0,00	0,00	50.000,00	0,00	10,15	0,00	10,15	<b>49.989,85</b>
								0,00	10,15			0,00
	<b>Total da Ação:</b>	<b>57.000,00</b>	<b>90.000,00</b>	<b>0,00</b>	<b>0,00</b>	<b>0,00</b>	<b>147.000,00</b>	<b>894,42</b>	<b>21.021,33</b>	<b>954,00</b>	<b>19.701,66</b>	<b>125.978,67</b>
								<b>954,00</b>	<b>19.701,66</b>			<b>1.319,67</b>

Prefeitura Municipal de Limoeiro

Secretaria Municipal de Fazenda

Departamento de Contabilidade

Quadro Demonstrativo dos Tipos de Créditos

Balancos Gerais - Exercício de 2018 - Consolidado

Dezembro de 2018 - Consolidado

Documento Assinado Digitalmente por: JOAO LUIS FERREIRA FILHO  
Acesse em: https://etcdi.ce.gov.br/ppp/validaDoc.seam Código do documento: eb67c345-d1b8-4ec7-86c3-ecf5c515d290

Classificação Institucional Funcional-Programática	Crédito Orçamentário	Créditos Adicionais			Anulação de Dotação	Despesa Autorizada	Despesa Empenhada / Despesa Liquidada		Despesa Paga		Dotação Disponível / Despesa a Pagar
		Suplementares	Especiais	Extraordinários			No Mês	No Ano	No Mês	No Ano	
<b>21.500 FUNDO MUNICIPAL DE ASSISTÊNCIA SOCIAL</b>											
<b>08 244 0024 2334</b>	<b>GESTÃO TÉCNICA E ADMINISTRATIVA DO CRAS - PAEFI</b>										
0000692 3190.04 99 092	60.000,00	200.000,00	0,00	0,00	0,00	260.000,00	7.359,86	83.176,26	14.884,90	75.663,30	<b>176.823,74</b>
							7.282,50	75.663,30			7.512,96
0000693 3190.05 99 092	5.000,00	0,00	0,00	0,00	0,00	5.000,00	0,00	1.712,34	0,00	1.712,34	<b>3.287,66</b>
							0,00	1.712,34			0,00
0000694 3190.11 99 092	15.000,00	0,00	0,00	0,00	0,00	15.000,00	0,00	14.628,00	0,00	14.628,00	<b>372,00</b>
							0,00	14.628,00			0,00
0000695 3190.13 99 092	5.000,00	0,00	0,00	0,00	0,00	5.000,00	0,00	5.000,00	0,00	5.000,00	<b>0,00</b>
							0,00	5.000,00			0,00
0000696 3190.16 99 092	1.000,00	0,00	0,00	0,00	0,00	1.000,00	0,00	0,00	0,00	0,00	<b>1.000,00</b>
							0,00	0,00			0,00
0000697 3191.13 99 092	10.000,00	0,00	0,00	0,00	0,00	10.000,00	(1.210,42)	5.789,58	0,00	2.659,38	<b>4.210,42</b>
							0,00	5.789,58			3.130,20
0000698 3390.14 99 092	5.000,00	0,00	0,00	0,00	0,00	5.000,00	0,00	325,00	0,00	260,00	<b>4.675,00</b>
							0,00	325,00			65,00
0000699 3390.30 99 092	10.000,00	0,00	0,00	0,00	0,00	10.000,00	0,00	6.123,25	0,00	6.123,25	<b>3.876,75</b>
							0,00	6.123,25			0,00
0000700 3390.36 99 092	10.000,00	0,00	0,00	0,00	0,00	10.000,00	0,00	800,00	0,00	800,00	<b>9.200,00</b>
							0,00	800,00			0,00
0000701 3390.39 99 092	10.000,00	0,00	0,00	0,00	0,00	10.000,00	(2.443,13)	7.382,62	863,94	7.080,27	<b>2.617,38</b>
							100,93	7.382,62			302,35
<b>Total da Ação:</b>	<b>131.000,00</b>	<b>200.000,00</b>	<b>0,00</b>	<b>0,00</b>	<b>0,00</b>	<b>331.000,00</b>	<b>3.706,31</b>	<b>124.937,05</b>	<b>15.748,84</b>	<b>113.926,54</b>	<b>206.062,95</b>
							<b>7.383,43</b>	<b>117.424,09</b>			<b>11.010,51</b>
<b>08 244 0024 2335</b>	<b>GESTÃO TÉCNICA E ADMINISTRATIVA DO SERVIÇO ESPECIALIZADO EM ABORDAGEM SOCIAL</b>										
0000702 3390.30 99 001	10.000,00	0,00	0,00	0,00	0,00	10.000,00	0,00	0,00	0,00	0,00	<b>10.000,00</b>
							0,00	0,00			0,00
0000703 3390.36 99 001	10.000,00	0,00	0,00	0,00	0,00	10.000,00	0,00	0,00	0,00	0,00	<b>10.000,00</b>
							0,00	0,00			0,00
0000704 3390.39 99 001	10.000,00	0,00	0,00	0,00	0,00	10.000,00	0,00	0,00	0,00	0,00	<b>10.000,00</b>
							0,00	0,00			0,00
<b>Total da Ação:</b>	<b>30.000,00</b>	<b>0,00</b>	<b>0,00</b>	<b>0,00</b>	<b>0,00</b>	<b>30.000,00</b>	<b>0,00</b>	<b>0,00</b>	<b>0,00</b>	<b>0,00</b>	<b>30.000,00</b>
							<b>0,00</b>	<b>0,00</b>			<b>0,00</b>

**Prefeitura Municipal de Limoeiro**

Secretaria Municipal de Fazenda

Departamento de Contabilidade

**Quadro Demonstrativo dos Tipos de Créditos**

Balancos Gerais - Exercício de 2018 - Consolidado

**Dezembro de 2018 - Consolidado**

Documento Assinado Digitalmente por: JOAO LUIS FERREIRA FILHO  
Acesse em: <https://etcd.ace-pe.gov.br/ep/validaDoc>;seam Código do documento: eb67c345-d1b8-4cc7-86c3-ecf5c515d290

Classificação Institucional Funcional-Programática	Crédito Orçamentário	Créditos Adicionais			Anulação de Dotação	Despesa Autorizada	Despesa Empenhada / Despesa Liquidada		Despesa Paga		Dotação Disponível / Despesa a Pagar
		Suplementares	Especiais	Extraordinários			No Mês	No Ano	No Mês	No Ano	
<b>21.500 FUNDO MUNICIPAL DE ASSISTÊNCIA SOCIAL</b>											
<b>08 244 0024 2336</b>	<b>GESTÃO TÉCNICA E ADMINISTRATIVA DO PROGRAMA LIBERDADE ASSISTIDA</b>										
0000705 3390.30 99 001	10.000,00	0,00	0,00	0,00	0,00	10.000,00	0,00	0,00	0,00	0,00	10.000,00
							0,00	0,00			0,00
0000706 3390.36 99 001	10.000,00	0,00	0,00	0,00	0,00	10.000,00	0,00	0,00	0,00	0,00	10.000,00
							0,00	0,00			0,00
0000707 3390.39 99 001	10.000,00	0,00	0,00	0,00	0,00	10.000,00	0,00	0,00	0,00	0,00	10.000,00
							0,00	0,00			0,00
<b>Total da Ação:</b>	<b>30.000,00</b>	<b>0,00</b>	<b>0,00</b>	<b>0,00</b>	<b>0,00</b>	<b>30.000,00</b>	<b>0,00</b>	<b>0,00</b>	<b>0,00</b>	<b>0,00</b>	<b>30.000,00</b>
							<b>0,00</b>	<b>0,00</b>			<b>0,00</b>
<b>08 244 0024 2337</b>	<b>GESTÃO TÉCNICA E ADMINISTRATIVA DO PROGRAMA DE PRESTAÇÃO DE SERVIÇOS À COMUNIDADE</b>										
0000708 3390.30 99 001	10.000,00	0,00	0,00	0,00	0,00	10.000,00	0,00	0,00	0,00	0,00	10.000,00
							0,00	0,00			0,00
0000709 3390.36 99 001	10.000,00	0,00	0,00	0,00	0,00	10.000,00	0,00	0,00	0,00	0,00	10.000,00
							0,00	0,00			0,00
0000710 3390.39 99 001	10.000,00	0,00	0,00	0,00	0,00	10.000,00	0,00	0,00	0,00	0,00	10.000,00
							0,00	0,00			0,00
<b>Total da Ação:</b>	<b>30.000,00</b>	<b>0,00</b>	<b>0,00</b>	<b>0,00</b>	<b>0,00</b>	<b>30.000,00</b>	<b>0,00</b>	<b>0,00</b>	<b>0,00</b>	<b>0,00</b>	<b>30.000,00</b>
							<b>0,00</b>	<b>0,00</b>			<b>0,00</b>
<b>08 244 0024 2338</b>	<b>GESTÃO TÉCNICA E ADMINISTRATIVA DA UNID. DE ACOLHIMENTO INST. DA PESSOAL IDOSA</b>										
0000711 3390.30 99 001	10.000,00	0,00	0,00	0,00	0,00	10.000,00	0,00	0,00	0,00	0,00	10.000,00
							0,00	0,00			0,00
0000712 3390.36 99 001	10.000,00	0,00	0,00	0,00	0,00	10.000,00	0,00	0,00	0,00	0,00	10.000,00
							0,00	0,00			0,00
0000713 3390.39 99 001	10.000,00	0,00	0,00	0,00	0,00	10.000,00	0,00	0,00	0,00	0,00	10.000,00
							0,00	0,00			0,00
<b>Total da Ação:</b>	<b>30.000,00</b>	<b>0,00</b>	<b>0,00</b>	<b>0,00</b>	<b>0,00</b>	<b>30.000,00</b>	<b>0,00</b>	<b>0,00</b>	<b>0,00</b>	<b>0,00</b>	<b>30.000,00</b>
							<b>0,00</b>	<b>0,00</b>			<b>0,00</b>
<b>08 244 0024 2339</b>	<b>SUBVENÇÃO A INSTITUIÇÃO DE ATENDIMENTO AS PESSOAS COM DEFICIÊNCIA</b>										
0000714 3350.43 99 001	50.000,00	0,00	0,00	0,00	0,00	50.000,00	0,00	0,00	0,00	0,00	50.000,00
							0,00	0,00			0,00
<b>Total da Ação:</b>	<b>50.000,00</b>	<b>0,00</b>	<b>0,00</b>	<b>0,00</b>	<b>0,00</b>	<b>50.000,00</b>	<b>0,00</b>	<b>0,00</b>	<b>0,00</b>	<b>0,00</b>	<b>50.000,00</b>
							<b>0,00</b>	<b>0,00</b>			<b>0,00</b>
<b>Total da Unidade:</b>	<b>6.643.000,00</b>	<b>1.933.000,00</b>	<b>0,00</b>	<b>0,00</b>	<b>0,00</b>	<b>8.576.000,00</b>	<b>109.988,43</b>	<b>3.987.072,18</b>	<b>622.933,27</b>	<b>2.980.600,95</b>	<b>4.588.927,82</b>
							<b>633.065,15</b>	<b>3.729.083,15</b>			<b>1.006.471,23</b>

Prefeitura Municipal de Limoeiro

Secretaria Municipal de Fazenda

Departamento de Contabilidade

Quadro Demonstrativo dos Tipos de Créditos

Balancos Gerais - Exercício de 2018 - Consolidado

Dezembro de 2018 - Consolidado

Documento Assinado Digitalmente por: JOAO LUIS FERREIRA FILHO  
Acesse em: https://etcd.ace-pe.gov.br/ppp/validadadoc;seam Código do documento: eb67c345-d1b8-4ec7-86c3-ecf5c515d290

Classificação Institucional Funcional-Programática	Crédito Orçamentário	Créditos Adicionais			Anulação de Dotação	Despesa Autorizada	Despesa Empenhada / Despesa Liquidada		Despesa Paga		Dotação Disponível / Despesa a Pagar
		Suplementares	Especiais	Extraordinários			No Mês	No Ano	No Mês	No Ano	
<b>21.600 FUNDO MUNICIPAL DO DIREITO DA CRIANÇA E ADOLESCENTE</b>											
<b>08 243 0483 2226</b>	<b>MANUTENÇÃO DO CONSELHO DE DIREITO DE CRIANÇA E ADOLESCENTE</b>										
0000825 3390.14 99 001	5.000,00	0,00	0,00	0,00	0,00	5.000,00	0,00	0,00	0,00	0,00	5.000,00
							0,00	0,00			0,00
0000826 3390.30 99 001	5.000,00	0,00	0,00	0,00	0,00	5.000,00	0,00	0,00	0,00	0,00	5.000,00
							0,00	0,00			0,00
0000827 3390.36 99 001	5.000,00	0,00	0,00	0,00	0,00	5.000,00	0,00	0,00	0,00	0,00	5.000,00
							0,00	0,00			0,00
0000828 3390.39 99 001	5.000,00	0,00	0,00	0,00	0,00	5.000,00	0,00	0,00	0,00	0,00	5.000,00
							0,00	0,00			0,00
<b>Total da Ação:</b>	<b>20.000,00</b>	<b>0,00</b>	<b>0,00</b>	<b>0,00</b>	<b>0,00</b>	<b>20.000,00</b>	<b>0,00</b>	<b>0,00</b>	<b>0,00</b>	<b>0,00</b>	<b>20.000,00</b>
							<b>0,00</b>	<b>0,00</b>			<b>0,00</b>
<b>08 243 0028 2303</b>	<b>GESTÃO TÉCNICA E ADMINISTRATIVA DO FUMDCA</b>										
0000819 3190.04 99 001	10.000,00	0,00	0,00	0,00	0,00	10.000,00	0,00	0,00	0,00	0,00	10.000,00
							0,00	0,00			0,00
0000820 3190.05 99 001	2.000,00	0,00	0,00	0,00	0,00	2.000,00	0,00	0,00	0,00	0,00	2.000,00
							0,00	0,00			0,00
0000821 3190.11 99 001	30.000,00	0,00	0,00	0,00	0,00	30.000,00	0,00	0,00	0,00	0,00	30.000,00
							0,00	0,00			0,00
0000822 3190.13 99 001	5.000,00	0,00	0,00	0,00	0,00	5.000,00	5.000,00	5.000,00	0,00	0,00	0,00
							5.000,00	5.000,00			5.000,00
0000823 3190.16 99 001	5.000,00	0,00	0,00	0,00	0,00	5.000,00	0,00	0,00	0,00	0,00	5.000,00
							0,00	0,00			0,00
0000824 3191.13 99 001	5.000,00	0,00	0,00	0,00	0,00	5.000,00	0,00	0,00	0,00	0,00	5.000,00
							0,00	0,00			0,00
0000829 3390.14 99 001	2.000,00	0,00	0,00	0,00	0,00	2.000,00	0,00	0,00	0,00	0,00	2.000,00
							0,00	0,00			0,00
0000830 3390.30 99 001	2.000,00	0,00	0,00	0,00	0,00	2.000,00	0,00	0,00	0,00	0,00	2.000,00
							0,00	0,00			0,00
0000831 3390.36 99 001	2.000,00	0,00	0,00	0,00	0,00	2.000,00	0,00	0,00	0,00	0,00	2.000,00
							0,00	0,00			0,00
0000832 3390.39 99 001	2.000,00	0,00	0,00	0,00	0,00	2.000,00	0,00	0,00	0,00	0,00	2.000,00
							0,00	0,00			0,00
0000833 3390.41 99 001	2.000,00	0,00	0,00	0,00	0,00	2.000,00	0,00	0,00	0,00	0,00	2.000,00
							0,00	0,00			0,00
<b>Total da Ação:</b>	<b>67.000,00</b>	<b>0,00</b>	<b>0,00</b>	<b>0,00</b>	<b>0,00</b>	<b>67.000,00</b>	<b>5.000,00</b>	<b>5.000,00</b>	<b>0,00</b>	<b>0,00</b>	<b>62.000,00</b>
							<b>5.000,00</b>	<b>5.000,00</b>			<b>5.000,00</b>

**Prefeitura Municipal de Limoeiro**

Secretaria Municipal de Fazenda

Departamento de Contabilidade

**Quadro Demonstrativo dos Tipos de Créditos**

Balancos Gerais - Exercício de 2018 - Consolidado

**Dezembro de 2018 - Consolidado**

Documento Assinado Digitalmente por: JOAO LUIS FERREIRA FILHO  
Acesse em: <https://etcds.cce.pe.gov.br/epp/validaDoc.seam> Código do documento: eb67c345-d1b8-4ec7-86c3-cdf5c515d290

Classificação Institucional Funcional-Programática	Crédito Orçamentário	Créditos Adicionais			Anulação de Dotação	Despesa Autorizada	Despesa Empenhada / Despesa Liquidada		Despesa Paga		Dotação Disponível / Despesa a Pagar
		Suplementares	Especiais	Extraordinários			No Mês	No Ano	No Mês	No Ano	
<b>21.600 FUNDO MUNICIPAL DO DIREITO DA CRIANÇA E ADOLESCENTE</b>											
<b>Total da Unidade:</b>	<b>87.000,00</b>	<b>0,00</b>	<b>0,00</b>	<b>0,00</b>	<b>0,00</b>	<b>87.000,00</b>	<b>5.000,00</b>	<b>5.000,00</b>	<b>0,00</b>	<b>0,00</b>	<b>82.000,00</b>
							<b>5.000,00</b>	<b>5.000,00</b>			<b>5.000,00</b>

**Prefeitura Municipal de Limoeiro**

Secretaria Municipal de Fazenda

Departamento de Contabilidade

**Quadro Demonstrativo dos Tipos de Créditos**

Balancos Gerais - Exercício de 2018 - Consolidado

**Dezembro de 2018 - Consolidado**

Documento Assinado Digitalmente por: JOAO LUIS FERREIRA FILHO  
Acesse em: <https://etcdi.ce-pe.gov.br/epp/vvalidaDoc.seam> Código do documento: eb67c345-d1b8-4ec7-86c3-ecf5c515d290

Classificação Institucional Funcional-Programática	Crédito Orçamentário	Créditos Adicionais			Anulação de Dotação	Despesa Autorizada	Despesa Empenhada / Despesa Liquidada		Despesa Paga		Dotação Disponível / Despesa a Pagar
		Suplementares	Especiais	Extraordinários			No Mês	No Ano	No Mês	No Ano	
<b>21.700 FACAL</b>											
<b>12 364 0033 1155</b>	<b>AMORTIZAÇÃO DA DÍVIDA</b>										
0000845 4690.71 99 113	40.000,00	0,00	0,00	0,00	0,00	40.000,00	(25.321,06)	10.678,94	0,00	10.678,94	<b>29.321,06</b>
							0,00	10.678,94			0,00
<b>Total da Ação:</b>	<b>40.000,00</b>	<b>0,00</b>	<b>0,00</b>	<b>0,00</b>	<b>0,00</b>	<b>40.000,00</b>	<b>(25.321,06)</b>	<b>10.678,94</b>	<b>0,00</b>	<b>10.678,94</b>	<b>29.321,06</b>
							<b>0,00</b>	<b>10.678,94</b>			<b>0,00</b>
<b>12 364 0205 1156</b>	<b>REEQUIPAMENTO DA UNIDADE</b>										
0000846 4490.52 99 113	30.000,00	0,00	0,00	0,00	0,00	30.000,00	0,00	19.724,80	0,00	19.724,80	<b>10.275,20</b>
							0,00	19.724,80			0,00
<b>Total da Ação:</b>	<b>30.000,00</b>	<b>0,00</b>	<b>0,00</b>	<b>0,00</b>	<b>0,00</b>	<b>30.000,00</b>	<b>0,00</b>	<b>19.724,80</b>	<b>0,00</b>	<b>19.724,80</b>	<b>10.275,20</b>
							<b>0,00</b>	<b>19.724,80</b>			<b>0,00</b>
<b>12 364 0205 1157</b>	<b>AMPLIAÇÃO E RESTAURAÇÃO DO PRÉDIO DA FACAL</b>										
0000847 4490.51 99 113	70.000,00	0,00	0,00	0,00	0,00	70.000,00	0,00	13.319,41	0,00	13.319,41	<b>56.680,59</b>
							0,00	13.319,41			0,00
<b>Total da Ação:</b>	<b>70.000,00</b>	<b>0,00</b>	<b>0,00</b>	<b>0,00</b>	<b>0,00</b>	<b>70.000,00</b>	<b>0,00</b>	<b>13.319,41</b>	<b>0,00</b>	<b>13.319,41</b>	<b>56.680,59</b>
							<b>0,00</b>	<b>13.319,41</b>			<b>0,00</b>
<b>12 364 0247 1158</b>	<b>REEQUIPAMENTO DA BIBLIOTECA</b>										
0000856 4490.52 99 113	50.000,00	0,00	0,00	0,00	0,00	50.000,00	0,00	0,00	0,00	0,00	<b>50.000,00</b>
							0,00	0,00			0,00
<b>Total da Ação:</b>	<b>50.000,00</b>	<b>0,00</b>	<b>0,00</b>	<b>0,00</b>	<b>0,00</b>	<b>50.000,00</b>	<b>0,00</b>	<b>0,00</b>	<b>0,00</b>	<b>0,00</b>	<b>50.000,00</b>
							<b>0,00</b>	<b>0,00</b>			<b>0,00</b>

**Prefeitura Municipal de Limoeiro**

Secretaria Municipal de Fazenda

Departamento de Contabilidade

**Quadro Demonstrativo dos Tipos de Créditos**

Balancos Gerais - Exercício de 2018 - Consolidado

**Dezembro de 2018 - Consolidado**Documento Assinado Digitalmente por: JOAO LUIS FERREIRA FILHO  
Acesse em: <https://etec.pec.pe.gov.br/ep/validarDoc.seam> Código do documento: eb67c345-d1b8-4ec7-86c3-ecf5c515d290

Classificação Institucional Funcional-Programática	Crédito Orçamentário	Créditos Adicionais			Anulação de Dotação	Despesa Autorizada	Despesa Empenhada / Despesa Liquidada		Despesa Paga		Dotação Disponível / Despesa a Pagar
		Suplementares	Especiais	Extraordinários			No Mês	No Ano	No Mês	No Ano	
<b>21.700 FACAL</b>											
<b>12 364 0021 2304</b>	<b>GESTÃO TÉCNICA E ADMINISTRATIVA DA FACAL</b>										
0000834 3190.04 99 113	50.000,00	0,00	0,00	0,00	0,00	50.000,00	(543,83)	12.456,17	1.912,17	11.502,17	<b>37.543,83</b>
							1.912,17	12.456,17			954,00
0000835 3190.11 99 113	500.000,00	0,00	0,00	0,00	0,00	500.000,00	(10.384,15)	474.615,85	61.047,20	423.788,32	<b>25.384,15</b>
							79.569,27	474.615,85			50.827,53
0000836 3190.91 99 113	5.000,00	0,00	0,00	0,00	0,00	5.000,00	0,00	0,00	0,00	0,00	<b>5.000,00</b>
							0,00	0,00			0,00
0000837 3390.14 99 113	10.000,00	0,00	0,00	0,00	0,00	10.000,00	0,00	10.000,00	0,00	10.000,00	<b>0,00</b>
							0,00	10.000,00			0,00
0000838 3390.30 99 113	50.000,00	0,00	0,00	0,00	0,00	50.000,00	0,00	49.736,55	880,00	38.269,49	<b>263,45</b>
							1.342,34	49.736,55			11.467,06
0000839 3390.33 99 113	10.000,00	0,00	0,00	0,00	0,00	10.000,00	0,00	906,27	0,00	906,27	<b>9.093,73</b>
							0,00	906,27			0,00
0000840 3390.35 99 113	30.000,00	0,00	0,00	0,00	0,00	30.000,00	4.000,00	29.500,00	6.000,00	21.500,00	<b>500,00</b>
							10.000,00	29.500,00			8.000,00
0000841 3390.36 99 113	100.000,00	0,00	0,00	0,00	0,00	100.000,00	4.409,95	44.997,42	19.034,00	42.661,19	<b>55.002,58</b>
							19.263,95	44.997,42			2.336,23
0000842 3390.39 99 113	320.000,00	0,00	0,00	0,00	0,00	320.000,00	(567,81)	319.432,19	31.330,89	311.048,19	<b>567,81</b>
							10.553,03	319.432,19			8.384,00
0000843 3390.92 99 113	5.000,00	0,00	0,00	0,00	0,00	5.000,00	0,00	600,00	0,00	600,00	<b>4.400,00</b>
							0,00	600,00			0,00
0000844 3390.93 99 113	5.000,00	0,00	0,00	0,00	0,00	5.000,00	312,00	2.544,61	312,00	2.544,61	<b>2.455,39</b>
							312,00	2.544,61			0,00
<b>Total da Ação:</b>	<b>1.085.000,00</b>	<b>0,00</b>	<b>0,00</b>	<b>0,00</b>	<b>0,00</b>	<b>1.085.000,00</b>	<b>(2.773,84)</b>	<b>944.789,06</b>	<b>120.516,26</b>	<b>862.820,24</b>	<b>140.210,94</b>
							<b>122.952,76</b>	<b>944.789,06</b>			<b>81.968,82</b>
<b>12 364 0492 2305</b>	<b>CONTRIBUIÇÕES PREVIDENCIÁRIAS E FGTS</b>										
0000861 3190.13 99 113	200.000,00	0,00	0,00	0,00	0,00	200.000,00	10.338,52	196.740,69	0,00	186.402,17	<b>3.259,31</b>
							10.338,52	196.740,69			10.338,52
0000862 3191.13 99 113	100.000,00	0,00	0,00	0,00	0,00	100.000,00	14.974,55	99.003,83	22.259,29	84.029,28	<b>996,17</b>
							14.974,55	99.003,83			14.974,55
<b>Total da Ação:</b>	<b>300.000,00</b>	<b>0,00</b>	<b>0,00</b>	<b>0,00</b>	<b>0,00</b>	<b>300.000,00</b>	<b>25.313,07</b>	<b>295.744,52</b>	<b>22.259,29</b>	<b>270.431,45</b>	<b>4.255,48</b>
							<b>25.313,07</b>	<b>295.744,52</b>			<b>25.313,07</b>
<b>12 364 0512 2306</b>	<b>CONTRIBUIÇÃO PARA O PASEP</b>										
0000863 3390.47 99 113	40.000,00	0,00	0,00	0,00	0,00	40.000,00	(5.924,63)	24.075,37	0,00	24.075,37	<b>15.924,63</b>
							0,00	24.075,37			0,00
<b>Total da Ação:</b>	<b>40.000,00</b>	<b>0,00</b>	<b>0,00</b>	<b>0,00</b>	<b>0,00</b>	<b>40.000,00</b>	<b>(5.924,63)</b>	<b>24.075,37</b>	<b>0,00</b>	<b>24.075,37</b>	<b>15.924,63</b>
							<b>0,00</b>	<b>24.075,37</b>			<b>0,00</b>

# Prefeitura Municipal de Limoeiro

Secretaria Municipal de Fazenda

Departamento de Contabilidade

## Quadro Demonstrativo dos Tipos de Créditos

Balancos Gerais - Exercício de 2018 - Consolidado

Dezembro de 2018 - Consolidado

Documento Assinado Digitalmente por: JOAO LUIS FERREIRA FILHO  
Acesse em: <https://etcd.cce.pe.gov.br/ep/validarDoc>;seam Código do documento: eb67c345-d1b8-4ec7-86c3-ecf5c515d290

Classificação Institucional Funcional-Programática	Crédito Orçamentário	Créditos Adicionais			Anulação de Dotação	Despesa Autorizada	Despesa Empenhada / Despesa Liquidada		Despesa Paga		Dotação Disponível / Despesa a Pagar
		Suplementares	Especiais	Extraordinários			No Mês	No Ano	No Mês	No Ano	
<b>21.700 FACAL</b>											
<b>12 364 0205 2307</b>	<b>MANUTENÇÃO DO ENSINO SUPERIOR</b>										
0000848 3190.04 99 113	450.000,00	0,00	0,00	0,00	0,00	450.000,00	(63.805,07)	336.394,93	37.152,50	295.992,43	<b>113.605,07</b>
							40.402,50	336.394,93			40.402,50
0000849 3190.11 99 113	680.000,00	50.000,00	0,00	0,00	0,00	730.000,00	(70.980,92)	626.930,77	113.163,70	579.877,72	<b>103.069,23</b>
							103.890,28	626.930,77			47.053,05
0000850 3390.14 99 113	5.000,00	2.500,00	0,00	0,00	0,00	7.500,00	200,00	7.100,00	1.100,00	7.100,00	<b>400,00</b>
							1.100,00	7.100,00			0,00
0000851 3390.30 99 113	20.000,00	0,00	0,00	0,00	0,00	20.000,00	0,00	18.438,42	0,00	18.438,42	<b>1.561,58</b>
							0,00	18.438,42			0,00
0000852 3390.33 99 113	5.000,00	0,00	0,00	0,00	0,00	5.000,00	0,00	1.027,30	0,00	1.027,30	<b>3.972,70</b>
							0,00	1.027,30			0,00
0000853 3390.36 99 113	20.000,00	0,00	0,00	0,00	0,00	20.000,00	0,00	19.421,40	0,00	19.421,40	<b>578,60</b>
							0,00	19.421,40			0,00
0000854 3390.39 99 113	30.000,00	0,00	0,00	0,00	0,00	30.000,00	1.286,70	29.911,14	3.562,39	29.204,14	<b>88,86</b>
							1.286,70	29.911,14			707,00
0000855 3390.92 99 113	5.000,00	0,00	0,00	0,00	0,00	5.000,00	0,00	0,00	0,00	0,00	<b>5.000,00</b>
							0,00	0,00			0,00
<b>Total da Ação:</b>	<b>1.215.000,00</b>	<b>52.500,00</b>	<b>0,00</b>	<b>0,00</b>	<b>0,00</b>	<b>1.267.500,00</b>	<b>(133.299,29)</b>	<b>1.039.223,96</b>	<b>154.978,59</b>	<b>951.061,41</b>	<b>228.276,04</b>
							<b>146.679,48</b>	<b>1.039.223,96</b>			<b>88.162,55</b>
<b>12 364 0247 2308</b>	<b>MANUTENÇÃO DA BIBLIOTECA</b>										
0000857 3190.11 99 113	50.000,00	0,00	0,00	0,00	0,00	50.000,00	1.364,40	46.364,40	6.868,80	42.357,60	<b>3.635,60</b>
							7.441,20	46.364,40			4.006,80
0000858 3390.30 99 113	10.000,00	10.000,00	0,00	0,00	0,00	20.000,00	6.511,33	19.181,33	2.670,00	12.670,00	<b>818,67</b>
							9.181,33	19.181,33			6.511,33
0000859 3390.36 99 113	60.000,00	0,00	0,00	0,00	0,00	60.000,00	0,00	58.158,96	4.550,00	45.481,98	<b>1.841,04</b>
							4.550,00	50.031,98			12.676,98
0000860 3390.39 99 113	10.000,00	0,00	0,00	0,00	0,00	10.000,00	717,77	9.999,16	2.111,77	9.999,16	<b>0,84</b>
							1.491,77	9.999,16			0,00
<b>Total da Ação:</b>	<b>130.000,00</b>	<b>10.000,00</b>	<b>0,00</b>	<b>0,00</b>	<b>0,00</b>	<b>140.000,00</b>	<b>8.593,50</b>	<b>133.703,85</b>	<b>16.200,57</b>	<b>110.508,74</b>	<b>6.296,15</b>
							<b>22.664,30</b>	<b>125.576,87</b>			<b>23.195,11</b>
<b>Total da Unidade:</b>	<b>2.960.000,00</b>	<b>62.500,00</b>	<b>0,00</b>	<b>0,00</b>	<b>0,00</b>	<b>3.022.500,00</b>	<b>(133.412,25)</b>	<b>2.481.259,91</b>	<b>313.954,71</b>	<b>2.262.620,36</b>	<b>541.240,09</b>
							<b>317.609,61</b>	<b>2.473.132,93</b>			<b>218.639,55</b>

**Prefeitura Municipal de Limoeiro**

Secretaria Municipal de Fazenda

Departamento de Contabilidade

**Quadro Demonstrativo dos Tipos de Créditos**

Balancos Gerais - Exercício de 2018 - Consolidado

**Dezembro de 2018 - Consolidado**

Documento Assinado Digitalmente por: JOAO LUIS FERREIRA FILHO  
Acesse em: <https://etcds.cce.pe.gov.br/ep/v/validaDoc.seam> Código do documento: eb67c345-d1b8-4ec7-86c3-ecf5c515d290

Classificação Institucional Funcional-Programática	Crédito Orçamentário	Créditos Adicionais			Anulação de Dotação	Despesa Autorizada	Despesa Empenhada / Despesa Liquidada		Despesa Paga		Dotação Disponível / Despesa a Pagar
		Suplementares	Especiais	Extraordinários			No Mês	No Ano	No Mês	No Ano	
<b>21.800 FACULDADE DE DIREITO</b>											
<b>12 364 0205 2310</b>	<b>MANUTENÇÃO DO CURSO DE DIREITO</b>										
0000864 3190.04 99 113	400.000,00	0,00	0,00	0,00	0,00	400.000,00	36.339,21	321.392,10	36.339,21	285.052,89	<b>78.607,90</b>
0000865 3190.11 99 113	150.000,00	0,00	0,00	0,00	0,00	150.000,00	36.339,21	321.392,10			36.339,21
0000866 3190.13 99 113	100.000,00	0,00	0,00	0,00	0,00	100.000,00	0,00	149.629,72	3.630,98	149.629,72	<b>370,28</b>
0000867 3191.13 99 113	10.000,00	0,00	0,00	0,00	0,00	10.000,00	0,00	149.629,72			0,00
0000868 3390.14 99 113	10.000,00	0,00	0,00	0,00	5.000,00	5.000,00	24.932,87	51.701,86	0,00	0,00	<b>48.298,14</b>
0000869 3390.30 99 113	50.000,00	0,00	0,00	0,00	25.000,00	25.000,00	51.701,86	51.701,86			51.701,86
0000870 3390.36 99 113	50.000,00	0,00	0,00	0,00	25.000,00	25.000,00	0,00	0,00	0,00	0,00	<b>10.000,00</b>
0000871 3390.39 99 113	80.000,00	0,00	0,00	0,00	10.000,00	70.000,00	0,00	0,00	0,00	0,00	0,00
<b>Total da Ação:</b>	<b>850.000,00</b>	<b>0,00</b>	<b>0,00</b>	<b>0,00</b>	<b>65.000,00</b>	<b>785.000,00</b>	<b>70.093,58</b>	<b>607.844,18</b>	<b>48.850,19</b>	<b>495.121,61</b>	<b>177.155,82</b>
<b>Total da Unidade:</b>	<b>850.000,00</b>	<b>0,00</b>	<b>0,00</b>	<b>0,00</b>	<b>65.000,00</b>	<b>785.000,00</b>	<b>112.692,57</b>	<b>607.844,18</b>	<b>48.850,19</b>	<b>495.121,61</b>	<b>177.155,82</b>
							<b>70.093,58</b>	<b>607.844,18</b>	<b>48.850,19</b>	<b>495.121,61</b>	<b>177.155,82</b>
							<b>112.692,57</b>	<b>607.844,18</b>			<b>112.722,57</b>

**Prefeitura Municipal de Limoeiro**

Secretaria Municipal de Fazenda

Departamento de Contabilidade

**Quadro Demonstrativo dos Tipos de Créditos**

Balancos Gerais - Exercício de 2018 - Consolidado

**Dezembro de 2018 - Consolidado**

Documento Assinado Digitalmente por: JOAO LUIS FERREIRA FILHO  
Acesse em: <https://etcd.cce.pe.gov.br/ep/validarDoc;seam> Código do documento: eb67c345-d1b8-4ec7-86c3-ecf5c515d290

Classificação Institucional Funcional-Programática	Crédito Orçamentário	Créditos Adicionais			Anulação de Dotação	Despesa Autorizada	Despesa Empenhada / Despesa Liquidada		Despesa Paga		Dotação Disponível / Despesa a Pagar
		Suplementares	Especiais	Extraordinários			No Mês	No Ano	No Mês	No Ano	
<b>21.901 FUNDO FINANCEIRO</b>											
<b>09 122 0021 1159</b>	<b>REEQUIPAMENTO DA UNIDADE - FUNDO FINANCEIRO</b>										
0000872 4490.52 99 097	20.000,00	0,00	0,00	0,00	0,00	20.000,00	2.045,84	3.515,84	2.045,84	3.515,84	<b>16.484,16</b>
							2.045,84	3.515,84			0,00
<b>Total da Ação:</b>	<b>20.000,00</b>	<b>0,00</b>	<b>0,00</b>	<b>0,00</b>	<b>0,00</b>	<b>20.000,00</b>	<b>2.045,84</b>	<b>3.515,84</b>	<b>2.045,84</b>	<b>3.515,84</b>	<b>16.484,16</b>
							<b>2.045,84</b>	<b>3.515,84</b>			<b>0,00</b>
<b>09 122 0021 2311</b>	<b>MANUTENÇÃO DAS ATIVIDADES - FUNDO FINANCEIRO</b>										
0000873 3190.05 99 097	1.000,00	0,00	0,00	0,00	0,00	1.000,00	0,00	0,00	0,00	0,00	<b>1.000,00</b>
							0,00	0,00			0,00
0000874 3190.11 99 097	50.000,00	200.000,00	0,00	0,00	0,00	250.000,00	8.164,95	249.999,18	24.119,00	249.999,18	<b>0,82</b>
							24.119,00	249.999,18			0,00
0000875 3190.13 99 097	10.000,00	30.000,00	0,00	0,00	0,00	40.000,00	(7.168,25)	32.831,75	2.535,28	28.311,19	<b>7.168,25</b>
							7.055,84	32.831,75			4.520,56
0000876 3191.13 99 097	2.000,00	0,00	0,00	0,00	0,00	2.000,00	(1.000,00)	691,12	0,00	691,12	<b>1.308,88</b>
							0,00	691,12			0,00
0000877 3390.14 99 097	5.000,00	0,00	0,00	0,00	0,00	5.000,00	930,00	2.260,00	930,00	2.260,00	<b>2.740,00</b>
							930,00	2.260,00			0,00
0000878 3390.30 99 097	10.000,00	0,00	0,00	0,00	0,00	10.000,00	109,69	9.970,18	78,00	9.058,42	<b>29,82</b>
							109,69	9.413,31			911,76
0000879 3390.33 99 097	5.000,00	0,00	0,00	0,00	0,00	5.000,00	0,00	0,00	0,00	0,00	<b>5.000,00</b>
							0,00	0,00			0,00
0000880 3390.35 99 097	50.000,00	0,00	0,00	0,00	0,00	50.000,00	6.500,00	49.500,00	10.000,00	47.000,00	<b>500,00</b>
							6.500,00	49.500,00			2.500,00
0000881 3390.36 99 097	50.000,00	0,00	0,00	0,00	28.000,00	22.000,00	(1.100,00)	20.723,32	1.900,00	20.723,32	<b>1.276,68</b>
							400,00	20.723,32			0,00
0000882 3390.39 99 097	80.000,00	28.000,00	0,00	0,00	0,00	108.000,00	2.007,10	97.758,80	8.181,30	90.258,80	<b>10.241,20</b>
							10.181,30	93.258,80			7.500,00
0000883 3390.92 99 097	10.000,00	0,00	0,00	0,00	0,00	10.000,00	0,00	48,00	0,00	48,00	<b>9.952,00</b>
							0,00	48,00			0,00
0000884 3390.93 99 097	10.000,00	0,00	0,00	0,00	0,00	10.000,00	0,00	0,00	0,00	0,00	<b>10.000,00</b>
							0,00	0,00			0,00
<b>Total da Ação:</b>	<b>283.000,00</b>	<b>258.000,00</b>	<b>0,00</b>	<b>0,00</b>	<b>28.000,00</b>	<b>513.000,00</b>	<b>8.443,49</b>	<b>463.782,35</b>	<b>47.743,58</b>	<b>448.350,03</b>	<b>49.217,65</b>
							<b>49.295,83</b>	<b>458.725,48</b>			<b>15.432,32</b>

# Prefeitura Municipal de Limoeiro

Secretaria Municipal de Fazenda

Departamento de Contabilidade

## Quadro Demonstrativo dos Tipos de Créditos

Balancos Gerais - Exercício de 2018 - Consolidado

Dezembro de 2018 - Consolidado

Documento Assinado Digitalmente por: JOAO LUIS FERREIRA FILHO  
Acesse em: <https://etcd.ace-pe.gov.br/epp/vvalidaDoc.seam> Código do documento: eb67c345-d1b8-4ec7-86c3-ecf5c515d290

Classificação Institucional Funcional-Programática	Crédito Orçamentário	Créditos Adicionais			Anulação de Dotação	Despesa Autorizada	Despesa Empenhada / Despesa Liquidada		Despesa Paga		Dotação Disponível / Despesa a Pagar
		Suplementares	Especiais	Extraordinários			No Mês	No Ano	No Mês	No Ano	
<b>21.901 FUNDO FINANCEIRO</b>											
<b>09 271 0495 2312</b>	<b>SEGURADOS LIMOEIROPREV - FUNDO FINANCEIRO</b>										
0000885 3190.01 99 097	6.500.000,00	500.000,00	0,00	0,00	0,00	7.000.000,00	0,00	7.000.000,00	807.643,47	6.608.506,53	<b>0,00</b>
							946.025,92	7.000.000,00			391.493,47
0000886 3190.03 99 097	350.000,00	100.000,00	0,00	0,00	0,00	450.000,00	19.251,69	410.025,30	36.467,45	375.338,02	<b>39.974,70</b>
							71.154,73	410.025,30			34.687,28
0000887 3190.05 99 097	200.000,00	0,00	0,00	0,00	0,00	200.000,00	0,00	200.000,00	3.982,20	200.000,00	<b>0,00</b>
							3.982,20	200.000,00			0,00
<b>Total da Ação:</b>	<b>7.050.000,00</b>	<b>600.000,00</b>	<b>0,00</b>	<b>0,00</b>	<b>0,00</b>	<b>7.650.000,00</b>	<b>19.251,69</b>	<b>7.610.025,30</b>	<b>848.093,12</b>	<b>7.183.844,55</b>	<b>39.974,70</b>
							<b>1.021.162,85</b>	<b>7.610.025,30</b>			<b>426.180,75</b>
<b>99 999 0495 2313</b>	<b>RESERVA DE CONTIGÊNCIA LIMOEIROPREV</b>										
0000888 9990.99 99 097	2.277.000,00	0,00	0,00	0,00	830.000,00	1.447.000,00	0,00	0,00	0,00	0,00	<b>1.447.000,00</b>
							0,00	0,00			0,00
<b>Total da Ação:</b>	<b>2.277.000,00</b>	<b>0,00</b>	<b>0,00</b>	<b>0,00</b>	<b>830.000,00</b>	<b>1.447.000,00</b>	<b>0,00</b>	<b>0,00</b>	<b>0,00</b>	<b>0,00</b>	<b>1.447.000,00</b>
							<b>0,00</b>	<b>0,00</b>			<b>0,00</b>
<b>Total da Unidade:</b>	<b>9.630.000,00</b>	<b>858.000,00</b>	<b>0,00</b>	<b>0,00</b>	<b>858.000,00</b>	<b>9.630.000,00</b>	<b>29.741,02</b>	<b>8.077.323,49</b>	<b>897.882,54</b>	<b>7.635.710,42</b>	<b>1.552.676,51</b>
							<b>1.072.504,52</b>	<b>8.072.266,62</b>			<b>441.613,07</b>

**Prefeitura Municipal de Limoeiro**

Secretaria Municipal de Fazenda

Departamento de Contabilidade

**Quadro Demonstrativo dos Tipos de Créditos**

Balancos Gerais - Exercício de 2018 - Consolidado

**Dezembro de 2018 - Consolidado**

Documento Assinado Digitalmente por: JOAO LUIS FERREIRA FILHO  
Acesse em: <https://etcds.cce.pe.gov.br/ep/validaDoc.seam> Código do documento: eb67c345-d188-4ec7-86c3-ecf5c515d290

Classificação Institucional Funcional-Programática	Crédito Orçamentário	Créditos Adicionais			Anulação de Dotação	Despesa Autorizada	Despesa Empenhada / Despesa Liquidada		Despesa Paga		Dotação Disponível / Despesa a Pagar
		Suplementares	Especiais	Extraordinários			No Mês	No Ano	No Mês	No Ano	
<b>21.903 FUNDO PREVIDENCIÁRIO - PLANO PREVIDENCIÁRIO</b>											
<b>09 271 0495 2314 MANUTENÇÃO DAS ATIVIDADES - FUNDO PREVIDENCIÁRIO</b>											
0000889 3390.30 99 098	10.000,00	0,00	0,00	0,00	0,00	10.000,00	0,00	0,00	0,00	0,00	<b>10.000,00</b>
							0,00	0,00			0,00
0000890 3390.36 99 098	20.000,00	0,00	0,00	0,00	0,00	20.000,00	0,00	0,00	0,00	0,00	<b>20.000,00</b>
							0,00	0,00			0,00
0000891 3390.39 99 098	20.000,00	0,00	0,00	0,00	0,00	20.000,00	(862,00)	1.138,00	202,26	1.138,00	<b>18.862,00</b>
							202,26	1.138,00			0,00
0000892 3390.93 99 098	10.000,00	0,00	0,00	0,00	0,00	10.000,00	0,00	0,00	0,00	0,00	<b>10.000,00</b>
							0,00	0,00			0,00
<b>Total da Ação:</b>	<b>60.000,00</b>	<b>0,00</b>	<b>0,00</b>	<b>0,00</b>	<b>0,00</b>	<b>60.000,00</b>	<b>(862,00)</b>	<b>1.138,00</b>	<b>202,26</b>	<b>1.138,00</b>	<b>58.862,00</b>
							<b>202,26</b>	<b>1.138,00</b>			<b>0,00</b>
<b>09 271 0495 2315 SEGURADOS LIMOEIROPREV - FUNDO PREVIDENCIÁRIO</b>											
0000893 3190.01 99 098	100.000,00	0,00	0,00	0,00	0,00	100.000,00	2.164,93	9.164,93	776,69	7.611,55	<b>90.835,07</b>
							2.330,07	9.164,93			1.553,38
0000894 3190.03 99 098	100.000,00	0,00	0,00	0,00	60.000,00	40.000,00	0,00	0,00	0,00	0,00	<b>40.000,00</b>
							0,00	0,00			0,00
0000895 3190.05 99 098	70.000,00	60.000,00	0,00	0,00	0,00	130.000,00	24.143,13	94.143,13	5.822,32	75.156,87	<b>35.856,87</b>
							24.808,58	94.143,13			18.986,26
<b>Total da Ação:</b>	<b>270.000,00</b>	<b>60.000,00</b>	<b>0,00</b>	<b>0,00</b>	<b>60.000,00</b>	<b>270.000,00</b>	<b>26.308,06</b>	<b>103.308,06</b>	<b>6.599,01</b>	<b>82.768,42</b>	<b>166.691,94</b>
							<b>27.138,65</b>	<b>103.308,06</b>			<b>20.539,64</b>
<b>Total da Unidade:</b>	<b>330.000,00</b>	<b>60.000,00</b>	<b>0,00</b>	<b>0,00</b>	<b>60.000,00</b>	<b>330.000,00</b>	<b>25.446,06</b>	<b>104.446,06</b>	<b>6.801,27</b>	<b>83.906,42</b>	<b>225.553,94</b>
							<b>27.340,91</b>	<b>104.446,06</b>			<b>20.539,64</b>

# Prefeitura Municipal de Limoeiro

Secretaria Municipal de Fazenda

Departamento de Contabilidade

## Quadro Demonstrativo dos Tipos de Créditos

Balancos Gerais - Exercício de 2018 - Consolidado

Dezembro de 2018 - Consolidado

Documento Assinado Digitalmente por: JOAO LUIS FERREIRA FILHO  
Acesse em: <https://etcds.cce.pe.gov.br/epip/validarDoc.seam> Código do documento: eb67c345-d1b8-4ec7-86c3-ccf5c515d290

Classificação Institucional Funcional-Programática	Crédito Orçamentário	Créditos Adicionais			Anulação de Dotação	Despesa Autorizada	Despesa Empenhada / Despesa Liquidada		Despesa Paga		Dotação Disponível / Despesa a Pagar
		Suplementares	Especiais	Extraordinários			No Mês	No Ano	No Mês	No Ano	
<b>22.100 CONS. PÚBLICO INTERMUNICIPAL DE DES. REG. PERNAMBUCO-CONIDER</b>											
<b>04 122 0020 1160</b>	<b>MODERNIZAÇÃO DA ESTRUTURA FÍSICA DO CONIDER</b>										
0000896 4490.51 99 001	11.000,00	0,00	0,00	0,00	0,00	11.000,00	0,00	0,00	0,00	0,00	<b>11.000,00</b>
							0,00	0,00			0,00
<b>Total da Ação:</b>	<b>11.000,00</b>	<b>0,00</b>	<b>0,00</b>	<b>0,00</b>	<b>0,00</b>	<b>11.000,00</b>	<b>0,00</b>	<b>0,00</b>	<b>0,00</b>	<b>0,00</b>	<b>11.000,00</b>
							<b>0,00</b>	<b>0,00</b>			<b>0,00</b>
<b>04 122 0020 1161</b>	<b>AQUISIÇÃO DE VEÍCULO, MÁQUINAS E EQUIPAMENTOS DIVERSOS PARA O CONIDER</b>										
0000897 4490.52 99 001	51.000,00	0,00	0,00	0,00	0,00	51.000,00	0,00	0,00	0,00	0,00	<b>51.000,00</b>
							0,00	0,00			0,00
<b>Total da Ação:</b>	<b>51.000,00</b>	<b>0,00</b>	<b>0,00</b>	<b>0,00</b>	<b>0,00</b>	<b>51.000,00</b>	<b>0,00</b>	<b>0,00</b>	<b>0,00</b>	<b>0,00</b>	<b>51.000,00</b>
							<b>0,00</b>	<b>0,00</b>			<b>0,00</b>
<b>04 123 0033 1162</b>	<b>AMORTIZAÇÃO DA DÍVIDA</b>										
0000918 4690.71 99 001	6.000,00	0,00	0,00	0,00	0,00	6.000,00	0,00	0,00	0,00	0,00	<b>6.000,00</b>
							0,00	0,00			0,00
<b>Total da Ação:</b>	<b>6.000,00</b>	<b>0,00</b>	<b>0,00</b>	<b>0,00</b>	<b>0,00</b>	<b>6.000,00</b>	<b>0,00</b>	<b>0,00</b>	<b>0,00</b>	<b>0,00</b>	<b>6.000,00</b>
							<b>0,00</b>	<b>0,00</b>			<b>0,00</b>

**Prefeitura Municipal de Limoeiro**

Secretaria Municipal de Fazenda

Departamento de Contabilidade

**Quadro Demonstrativo dos Tipos de Créditos**

Balancos Gerais - Exercício de 2018 - Consolidado

**Dezembro de 2018 - Consolidado**

Documento Assinado Digitalmente por: JOAO LUIS FERREIRA FILHO  
Acesse em: https://etcdi.ce.gov.br/ppp/validaDoc.seam Código do documento: eb67c345-d1b8-4ec7-86c3-ecf5c515d290

Classificação Institucional Funcional-Programática	Crédito Orçamentário	Créditos Adicionais			Anulação de Dotação	Despesa Autorizada	Despesa Empenhada / Despesa Liquidada		Despesa Paga		Dotação Disponível / Despesa a Pagar
		Suplementares	Especiais	Extraordinários			No Mês	No Ano	No Mês	No Ano	
<b>22.100 CONS. PÚBLICO INTERMUNICIPAL DE DES. REG. PERNAMBUCO-CONIDER</b>											
<b>04 122 0020 2316</b>	<b>GESTÃO TÉCNICA E ADMINISTRATIVA DO CONIDER</b>										
0000898 3190.04 99 001	140.000,00	0,00	0,00	0,00	0,00	140.000,00	0,00	0,00	0,00	0,00	<b>140.000,00</b>
0000899 3190.11 99 001	75.000,00	0,00	0,00	0,00	0,00	75.000,00	0,00	0,00	0,00	0,00	<b>75.000,00</b>
0000900 3190.13 99 001	48.000,00	0,00	0,00	0,00	0,00	48.000,00	0,00	0,00	0,00	0,00	<b>48.000,00</b>
0000901 3190.16 99 001	2.000,00	0,00	0,00	0,00	0,00	2.000,00	0,00	0,00	0,00	0,00	<b>2.000,00</b>
0000902 3190.91 99 001	2.000,00	0,00	0,00	0,00	0,00	2.000,00	0,00	0,00	0,00	0,00	<b>2.000,00</b>
0000903 3190.92 99 001	2.000,00	0,00	0,00	0,00	0,00	2.000,00	0,00	0,00	0,00	0,00	<b>2.000,00</b>
0000904 3190.94 99 001	2.000,00	0,00	0,00	0,00	0,00	2.000,00	0,00	0,00	0,00	0,00	<b>2.000,00</b>
0000905 3191.13 99 001	2.000,00	0,00	0,00	0,00	0,00	2.000,00	0,00	0,00	0,00	0,00	<b>2.000,00</b>
0000906 3350.41 99 001	2.000,00	0,00	0,00	0,00	0,00	2.000,00	0,00	0,00	0,00	0,00	<b>2.000,00</b>
0000907 3390.14 99 001	32.000,00	0,00	0,00	0,00	0,00	32.000,00	0,00	0,00	0,00	0,00	<b>32.000,00</b>
0000908 3390.30 99 001	109.000,00	0,00	0,00	0,00	0,00	109.000,00	0,00	0,00	0,00	0,00	<b>109.000,00</b>
0000909 3390.33 99 001	11.000,00	0,00	0,00	0,00	0,00	11.000,00	0,00	0,00	0,00	0,00	<b>11.000,00</b>
0000910 3390.34 99 001	2.000,00	0,00	0,00	0,00	0,00	2.000,00	0,00	0,00	0,00	0,00	<b>2.000,00</b>
0000911 3390.35 99 001	80.000,00	0,00	0,00	0,00	0,00	80.000,00	0,00	0,00	0,00	0,00	<b>80.000,00</b>
0000912 3390.36 99 001	56.000,00	0,00	0,00	0,00	0,00	56.000,00	0,00	0,00	0,00	0,00	<b>56.000,00</b>
0000913 3390.37 99 001	2.000,00	0,00	0,00	0,00	0,00	2.000,00	0,00	0,00	0,00	0,00	<b>2.000,00</b>
0000914 3390.39 99 001	114.000,00	0,00	0,00	0,00	0,00	114.000,00	0,00	0,00	0,00	0,00	<b>114.000,00</b>
0000915 3390.47 99 001	11.000,00	0,00	0,00	0,00	0,00	11.000,00	0,00	0,00	0,00	0,00	<b>11.000,00</b>
0000916 3390.92 99 001	2.000,00	0,00	0,00	0,00	0,00	2.000,00	0,00	0,00	0,00	0,00	<b>2.000,00</b>

**Prefeitura Municipal de Limoeiro**

Secretaria Municipal de Fazenda

Departamento de Contabilidade

**Quadro Demonstrativo dos Tipos de Créditos**

Balancos Gerais - Exercício de 2018 - Consolidado

**Dezembro de 2018 - Consolidado**

Documento Assinado Digitalmente por: JOAO LUIS FERREIRA FILHO  
Acesse em: <https://etcc.ace-pe.gov.br/ep/validarDoc.seam> Código do documento: eb67c345-d1b8-4ec7-86c3-ecf5c515d290

Classificação Institucional Funcional-Programática	Crédito Orçamentário	Créditos Adicionais			Anulação de Dotação	Despesa Autorizada	Despesa Empenhada / Despesa Liquidada		Despesa Paga		Dotação Disponível / Despesa a Pagar
		Suplementares	Especiais	Extraordinários			No Mês	No Ano	No Mês	No Ano	
<b>22.100 CONS. PÚBLICO INTERMUNICIPAL DE DES. REG. PERNAMBUCO-CONIDER</b>											
<b>04 122 0020 2316 GESTÃO TÉCNICA E ADMINISTRATIVA DO CONIDER</b>											
0000917 3390.93 99 001	6.000,00	0,00	0,00	0,00	0,00	6.000,00	0,00	0,00	0,00	0,00	6.000,00
<b>Total da Ação:</b>	<b>700.000,00</b>	<b>0,00</b>	<b>0,00</b>	<b>0,00</b>	<b>0,00</b>	<b>700.000,00</b>	<b>0,00</b>	<b>0,00</b>	<b>0,00</b>	<b>0,00</b>	<b>700.000,00</b>
<b>Total da Unidade:</b>	<b>768.000,00</b>	<b>0,00</b>	<b>0,00</b>	<b>0,00</b>	<b>0,00</b>	<b>768.000,00</b>	<b>0,00</b>	<b>0,00</b>	<b>0,00</b>	<b>0,00</b>	<b>768.000,00</b>
<b>Total da Geral:</b>	<b>189.768.000,00</b>	<b>37.163.828,00</b>	<b>0,00</b>	<b>0,00</b>	<b>37.163.828,00</b>	<b>189.768.000,00</b>	<b>5.146.282,38</b>	<b>116.720.459,55</b>	<b>15.333.501,32</b>	<b>96.740.611,75</b>	<b>73.047.540,45</b>
							<b>17.820.600,90</b>	<b>110.402.851,39</b>			<b>19.979.847,80</b>

José Cristovam da Silva Filho  
Contador CRC/PE 025898/O-0

JOSÉ EDSON DE FRANÇA  
NASCIMENTO JÚNIOR  
Secretário

João Luís Ferreira Filho  
Prefeito

## DEMONSTRATIVO DE DISTRIBUIÇÃO DA ARRECAÇÃO

20/10/2020

SISBB - Sistema de Informações Banco do Brasil

00:53:53

LIMOEIRO - PE

### FPM - FUNDO DE PARTICIPACAO DOS MUNICIPIOS

DATA	PARCELA	VALOR DISTRIBUIDO
08.02.2019	PARCELA DE IPI	R\$ 224.897,69 C
	PARCELA DE IR	R\$ 2.243.967,48 C
	RETENCAO PASEP	R\$ 24.688,64 D
	RFB-PREV-OB COR	R\$ 181.905,10 D
	RFB-PREV-OB DEV	R\$ 12.624,21 D
	RFB-PREV-PARC60	R\$ 89.922,65 D
	DEDUCAO SAUDE	R\$ 370.329,77 D
	DEDUCAO FUNDEB	R\$ 493.773,02 D
	TOTAL:	R\$ 1.295.621,78 C
TOTAIS	PARCELA DE IPI	R\$ 224.897,69 C
	PARCELA DE IR	R\$ 2.243.967,48 C
	RETENCAO PASEP	R\$ 24.688,64 D
	RFB-PREV-OB COR	R\$ 181.905,10 D
	RFB-PREV-OB DEV	R\$ 12.624,21 D
	RFB-PREV-PARC60	R\$ 89.922,65 D
	DEDUCAO SAUDE	R\$ 370.329,77 D
	DEDUCAO FUNDEB	R\$ 493.773,02 D
	DEBITO FUNDO	R\$ 1.173.243,39 D
	CREDITO FUNDO	R\$ 2.468.865,17 C
<b>TOTAL DOS REPASSES NO PERIODO</b>		
	DEBITO BENEF.	R\$ 1.173.243,39 D
	CREDITO BENEF.	R\$ 2.468.865,17 C

## DEMONSTRATIVO DE DISTRIBUIÇÃO DA ARRECAÇÃO

20/10/2020

SISBB - Sistema de Informações Banco do Brasil

00:52:58

LIMOEIRO - PE

### FPM - FUNDO DE PARTICIPACAO DOS MUNICIPIOS

DATA	PARCELA	VALOR DISTRIBUIDO
10.01.2019	PARCELA DE IPI	R\$ 223.529,68 C
	PARCELA DE IR	R\$ 1.076.075,77 C
	RETENCAO PASEP	R\$ 12.996,04 D
	RFB-PREV-OB COR	R\$ 208.625,58 D
	RFB-PREV-OB DEV	R\$ 16.544,00 D
	RFB-PREV-PARC60	R\$ 89.851,17 D
	DEDUCAO SAUDE	R\$ 194.940,81 D
	DEDUCAO FUNDEB	R\$ 259.921,08 D
	TOTAL:	R\$ 516.726,77 C
TOTAIS	PARCELA DE IPI	R\$ 223.529,68 C
	PARCELA DE IR	R\$ 1.076.075,77 C
	RETENCAO PASEP	R\$ 12.996,04 D
	RFB-PREV-OB COR	R\$ 208.625,58 D
	RFB-PREV-OB DEV	R\$ 16.544,00 D
	RFB-PREV-PARC60	R\$ 89.851,17 D
	DEDUCAO SAUDE	R\$ 194.940,81 D
	DEDUCAO FUNDEB	R\$ 259.921,08 D
	DEBITO FUNDO	R\$ 782.878,68 D
	CREDITO FUNDO	R\$ 1.299.605,45 C
<b>TOTAL DOS REPASSES NO PERIODO</b>		
	DEBITO BENEF.	R\$ 782.878,68 D
	CREDITO BENEF.	R\$ 1.299.605,45 C

## DEMONSTRATIVO DE DISTRIBUIÇÃO DA ARRECAÇÃO

20/10/2020

SISBB - Sistema de Informações Banco do Brasil

00:50:34

LIMOEIRO - PE

### FPM - FUNDO DE PARTICIPACAO DOS MUNICIPIOS

DATA	PARCELA	VALOR DISTRIBUIDO
10.12.2018	PARCELA DE IPI	R\$ 260.710,07 C
	PARCELA DE IR	R\$ 1.157.597,62 C
	RETENCAO PASEP	R\$ 14.183,07 D
	RFB-PREV-OB COR	R\$ 431.296,05 D
	RFB-PREV-OB DEV	R\$ 32.778,51 D
	RFB-PREV-PARC60	R\$ 89.786,30 D
	DEDUCAO SAUDE	R\$ 212.746,15 D
	DEDUCAO FUNDEB	R\$ 283.661,53 D
	TOTAL:	R\$ 353.856,08 C
TOTAIS	PARCELA DE IPI	R\$ 260.710,07 C
	PARCELA DE IR	R\$ 1.157.597,62 C
	RETENCAO PASEP	R\$ 14.183,07 D
	RFB-PREV-OB COR	R\$ 431.296,05 D
	RFB-PREV-OB DEV	R\$ 32.778,51 D
	RFB-PREV-PARC60	R\$ 89.786,30 D
	DEDUCAO SAUDE	R\$ 212.746,15 D
	DEDUCAO FUNDEB	R\$ 283.661,53 D
	DEBITO FUNDO	R\$ 1.064.451,61 D
	CREDITO FUNDO	R\$ 1.418.307,69 C
<b>TOTAL DOS REPASSES NO PERIODO</b>		
	DEBITO BENEF.	R\$ 1.064.451,61 D
	CREDITO BENEF.	R\$ 1.418.307,69 C

## DEMONSTRATIVO DE DISTRIBUIÇÃO DA ARRECAÇÃO

20/10/2020

SISBB - Sistema de Informações Banco do Brasil

00:49:40

LIMOEIRO - PE

### FPM - FUNDO DE PARTICIPACAO DOS MUNICIPIOS

DATA	PARCELA	VALOR DISTRIBUIDO
09.11.2018	PARCELA DE IPI	R\$ 228.772,18 C
	PARCELA DE IR	R\$ 1.323.925,67 C
	RETENCAO PASEP	R\$ 15.526,97 D
	RFB-PREV-OB COR	R\$ 439.721,53 D
	RFB-PREV-OB DEV	R\$ 31.967,76 D
	RFB-PREV-PARC60	R\$ 89.721,43 D
	DEDUCAO SAUDE	R\$ 232.904,67 D
	DEDUCAO FUNDEB	R\$ 310.539,56 D
	TOTAL:	R\$ 432.315,93 C
TOTAIS	PARCELA DE IPI	R\$ 228.772,18 C
	PARCELA DE IR	R\$ 1.323.925,67 C
	RETENCAO PASEP	R\$ 15.526,97 D
	RFB-PREV-OB COR	R\$ 439.721,53 D
	RFB-PREV-OB DEV	R\$ 31.967,76 D
	RFB-PREV-PARC60	R\$ 89.721,43 D
	DEDUCAO SAUDE	R\$ 232.904,67 D
	DEDUCAO FUNDEB	R\$ 310.539,56 D
	DEBITO FUNDO	R\$ 1.120.381,92 D
	CREDITO FUNDO	R\$ 1.552.697,85 C
<b>TOTAL DOS REPASSES NO PERIODO</b>		
	DEBITO BENEF.	R\$ 1.120.381,92 D
	CREDITO BENEF.	R\$ 1.552.697,85 C

## DEMONSTRATIVO DE DISTRIBUIÇÃO DA ARRECAÇÃO

20/10/2020

SISBB - Sistema de Informações Banco do Brasil

00:48:39

LIMOEIRO - PE

### FPM - FUNDO DE PARTICIPACAO DOS MUNICIPIOS

DATA	PARCELA	VALOR DISTRIBUIDO
10.10.2018	PARCELA DE IPI	R\$ 212.374,73 C
	PARCELA DE IR	R\$ 850.771,11 C
	RETENCAO PASEP	R\$ 10.631,45 D
	RFB-PREV-OB COR	R\$ 442.334,05 D
	RFB-PREV-OB DEV	R\$ 33.617,39 D
	RFB-PREV-PARC60	R\$ 89.649,91 D
	DEDUCAO SAUDE	R\$ 159.471,86 D
	DEDUCAO FUNDEB	R\$ 212.629,16 D
	TOTAL:	R\$ 114.812,02 C
TOTAIS	PARCELA DE IPI	R\$ 212.374,73 C
	PARCELA DE IR	R\$ 850.771,11 C
	RETENCAO PASEP	R\$ 10.631,45 D
	RFB-PREV-OB COR	R\$ 442.334,05 D
	RFB-PREV-OB DEV	R\$ 33.617,39 D
	RFB-PREV-PARC60	R\$ 89.649,91 D
	DEDUCAO SAUDE	R\$ 159.471,86 D
	DEDUCAO FUNDEB	R\$ 212.629,16 D
	DEBITO FUNDO	R\$ 948.333,82 D
	CREDITO FUNDO	R\$ 1.063.145,84 C
<b>TOTAL DOS REPASSES NO PERIODO</b>		
	DEBITO BENEF.	R\$ 948.333,82 D
	CREDITO BENEF.	R\$ 1.063.145,84 C

## DEMONSTRATIVO DE DISTRIBUIÇÃO DA ARRECAÇÃO

20/10/2020

SISBB - Sistema de Informações Banco do Brasil

00:47:36

LIMOEIRO - PE

### FPM - FUNDO DE PARTICIPACAO DOS MUNICIPIOS

DATA	PARCELA	VALOR DISTRIBUIDO
10.09.2018	PARCELA DE IPI	R\$ 204.108,24 C
	PARCELA DE IR	R\$ 603.741,18 C
	RETENCAO PASEP	R\$ 8.078,49 D
	RFB-PREV-OB COR	R\$ 451.189,14 D
	RFB-PREV-OB DEV	R\$ 35.779,30 D
	RFB-PREV-PARC60	R\$ 30.055,22 D
	DEDUCAO SAUDE	R\$ 121.177,40 D
	DEDUCAO FUNDEB	R\$ 161.569,87 D
	TOTAL:	R\$ 0,00 C
TOTAIS	PARCELA DE IPI	R\$ 204.108,24 C
	PARCELA DE IR	R\$ 603.741,18 C
	RETENCAO PASEP	R\$ 8.078,49 D
	RFB-PREV-OB COR	R\$ 451.189,14 D
	RFB-PREV-OB DEV	R\$ 35.779,30 D
	RFB-PREV-PARC60	R\$ 30.055,22 D
	DEDUCAO SAUDE	R\$ 121.177,40 D
	DEDUCAO FUNDEB	R\$ 161.569,87 D
	DEBITO FUNDO	R\$ 807.849,42 D
	CREDITO FUNDO	R\$ 807.849,42 C
<b>TOTAL DOS REPASSES NO PERIODO</b>		
	DEBITO BENEF.	R\$ 807.849,42 D
	CREDITO BENEF.	R\$ 807.849,42 C

## DEMONSTRATIVO DE DISTRIBUIÇÃO DA ARRECAÇÃO

20/10/2020

SISBB - Sistema de Informações Banco do Brasil

00:45:46

LIMOEIRO - PE

### FPM - FUNDO DE PARTICIPACAO DOS MUNICIPIOS

DATA	PARCELA	VALOR DISTRIBUIDO
10.08.2018	PARCELA DE IPI	R\$ 208.799,35 C
	PARCELA DE IR	R\$ 1.199.368,68 C
	RETENCAO PASEP	R\$ 14.081,67 D
	RFB-PREV-OB COR	R\$ 446.659,70 D
	RFB-PREV-OB DEV	R\$ 32.472,16 D
	RFB-PREV-PARC60	R\$ 89.512,23 D
	DEDUCAO SAUDE	R\$ 211.225,20 D
	DEDUCAO FUNDEB	R\$ 281.633,60 D
	TOTAL:	R\$ 332.583,47 C
TOTAIS	PARCELA DE IPI	R\$ 208.799,35 C
	PARCELA DE IR	R\$ 1.199.368,68 C
	RETENCAO PASEP	R\$ 14.081,67 D
	RFB-PREV-OB COR	R\$ 446.659,70 D
	RFB-PREV-OB DEV	R\$ 32.472,16 D
	RFB-PREV-PARC60	R\$ 89.512,23 D
	DEDUCAO SAUDE	R\$ 211.225,20 D
	DEDUCAO FUNDEB	R\$ 281.633,60 D
	DEBITO FUNDO	R\$ 1.075.584,56 D
	CREDITO FUNDO	R\$ 1.408.168,03 C
<b>TOTAL DOS REPASSES NO PERIODO</b>		
	DEBITO BENEF.	R\$ 1.075.584,56 D
	CREDITO BENEF.	R\$ 1.408.168,03 C

## DEMONSTRATIVO DE DISTRIBUIÇÃO DA ARRECAÇÃO

20/10/2020

SISBB - Sistema de Informações Banco do Brasil

00:44:36

LIMOEIRO - PE

### FPM - FUNDO DE PARTICIPACAO DOS MUNICIPIOS

DATA	PARCELA	VALOR DISTRIBUIDO
10.07.2018	PARCELA DE IPI	R\$ 183.744,03 C
	PARCELA DE IR	R\$ 603.909,02 C
	RETENCAO PASEP	R\$ 7.876,53 D
	RFB-PREV-OB COR	R\$ 448.339,91 D
	RFB-PREV-OB DEV	R\$ 34.073,83 D
	RFB-PREV-PARC60	R\$ 21.684,23 D
	DEDUCAO SAUDE	R\$ 118.147,95 D
	DEDUCAO FUNDEB	R\$ 157.530,60 D
	TOTAL:	R\$ 0,00 C
TOTAIS	PARCELA DE IPI	R\$ 183.744,03 C
	PARCELA DE IR	R\$ 603.909,02 C
	RETENCAO PASEP	R\$ 7.876,53 D
	RFB-PREV-OB COR	R\$ 448.339,91 D
	RFB-PREV-OB DEV	R\$ 34.073,83 D
	RFB-PREV-PARC60	R\$ 21.684,23 D
	DEDUCAO SAUDE	R\$ 118.147,95 D
	DEDUCAO FUNDEB	R\$ 157.530,60 D
	DEBITO FUNDO	R\$ 787.653,05 D
	CREDITO FUNDO	R\$ 787.653,05 C
<b>TOTAL DOS REPASSES NO PERIODO</b>		
	DEBITO BENEF.	R\$ 787.653,05 D
	CREDITO BENEF.	R\$ 787.653,05 C

## DEMONSTRATIVO DE DISTRIBUIÇÃO DA ARRECAÇÃO

20/10/2020

SISBB - Sistema de Informações Banco do Brasil

00:43:34

LIMOEIRO - PE

### FPM - FUNDO DE PARTICIPACAO DOS MUNICIPIOS

DATA	PARCELA	VALOR DISTRIBUIDO
08.06.2018	PARCELA DE IPI	R\$ 248.759,49 C
	PARCELA DE IR	R\$ 1.176.029,66 C
	RETENCAO PASEP	R\$ 14.247,87 D
	RFB-PREV-OB COR	R\$ 272.846,58 D
	RFB-PREV-OB DEV	R\$ 19.856,47 D
	RFB-PREV-PARC60	R\$ 89.371,90 D
	DEDUCAO SAUDE	R\$ 213.718,36 D
	DEDUCAO FUNDEB	R\$ 284.957,81 D
	TOTAL:	R\$ 529.790,16 C
TOTAIS	PARCELA DE IPI	R\$ 248.759,49 C
	PARCELA DE IR	R\$ 1.176.029,66 C
	RETENCAO PASEP	R\$ 14.247,87 D
	RFB-PREV-OB COR	R\$ 272.846,58 D
	RFB-PREV-OB DEV	R\$ 19.856,47 D
	RFB-PREV-PARC60	R\$ 89.371,90 D
	DEDUCAO SAUDE	R\$ 213.718,36 D
	DEDUCAO FUNDEB	R\$ 284.957,81 D
	DEBITO FUNDO	R\$ 894.998,99 D
	CREDITO FUNDO	R\$ 1.424.789,15 C
<b>TOTAL DOS REPASSES NO PERIODO</b>		
	DEBITO BENEF.	R\$ 894.998,99 D
	CREDITO BENEF.	R\$ 1.424.789,15 C

## DEMONSTRATIVO DE DISTRIBUIÇÃO DA ARRECAÇÃO

20/10/2020

SISBB - Sistema de Informações Banco do Brasil

00:42:27

LIMOEIRO - PE

### FPM - FUNDO DE PARTICIPACAO DOS MUNICIPIOS

DATA	PARCELA	VALOR DISTRIBUIDO
10.05.2018	PARCELA DE IPI	R\$ 226.929,42 C
	PARCELA DE IR	R\$ 1.768.630,70 C
	RETENCAO PASEP	R\$ 19.955,59 D
	RFB-PREV-OB COR	R\$ 549.597,96 D
	RFB-PREV-OB DEV	R\$ 58.325,45 D
	RFB-PREV-PARC60	R\$ 96.193,15 D
	DEDUCAO SAUDE	R\$ 299.334,01 D
	DEDUCAO FUNDEB	R\$ 399.112,02 D
	TOTAL:	R\$ 573.041,94 C
TOTAIS	PARCELA DE IPI	R\$ 226.929,42 C
	PARCELA DE IR	R\$ 1.768.630,70 C
	RETENCAO PASEP	R\$ 19.955,59 D
	RFB-PREV-OB COR	R\$ 549.597,96 D
	RFB-PREV-OB DEV	R\$ 58.325,45 D
	RFB-PREV-PARC60	R\$ 96.193,15 D
	DEDUCAO SAUDE	R\$ 299.334,01 D
	DEDUCAO FUNDEB	R\$ 399.112,02 D
	DEBITO FUNDO	R\$ 1.422.518,18 D
	CREDITO FUNDO	R\$ 1.995.560,12 C
<b>TOTAL DOS REPASSES NO PERIODO</b>		
	DEBITO BENEF.	R\$ 1.422.518,18 D
	CREDITO BENEF.	R\$ 1.995.560,12 C

## DEMONSTRATIVO DE DISTRIBUIÇÃO DA ARRECAÇÃO

20/10/2020

SISBB - Sistema de Informações Banco do Brasil

00:41:38

LIMOEIRO - PE

### FPM - FUNDO DE PARTICIPACAO DOS MUNICIPIOS

DATA	PARCELA	VALOR DISTRIBUIDO
10.04.2018	PARCELA DE IPI	R\$ 211.942,91 C
	PARCELA DE IR	R\$ 1.004.861,07 C
	RETENCAO PASEP	R\$ 12.168,03 D
	RFB-PREV-OB COR	R\$ 320.626,91 D
	RFB-PREV-OB DEV	R\$ 25.425,71 D
	RFB-PREV-PARC60	R\$ 96.124,31 D
	DEDUCAO SAUDE	R\$ 182.520,59 D
	DEDUCAO FUNDEB	R\$ 243.360,79 D
	TOTAL:	R\$ 336.577,64 C
TOTAIS	PARCELA DE IPI	R\$ 211.942,91 C
	PARCELA DE IR	R\$ 1.004.861,07 C
	RETENCAO PASEP	R\$ 12.168,03 D
	RFB-PREV-OB COR	R\$ 320.626,91 D
	RFB-PREV-OB DEV	R\$ 25.425,71 D
	RFB-PREV-PARC60	R\$ 96.124,31 D
	DEDUCAO SAUDE	R\$ 182.520,59 D
	DEDUCAO FUNDEB	R\$ 243.360,79 D
	DEBITO FUNDO	R\$ 880.226,34 D
	CREDITO FUNDO	R\$ 1.216.803,98 C
<b>TOTAL DOS REPASSES NO PERIODO</b>		
	DEBITO BENEF.	R\$ 880.226,34 D
	CREDITO BENEF.	R\$ 1.216.803,98 C

## DEMONSTRATIVO DE DISTRIBUIÇÃO DA ARRECAÇÃO

20/10/2020

SISBB - Sistema de Informações Banco do Brasil

00:39:52

LIMOEIRO - PE

### FPM - FUNDO DE PARTICIPACAO DOS MUNICIPIOS

DATA	PARCELA	VALOR DISTRIBUIDO
09.03.2018	PARCELA DE IPI	R\$ 201.151,17 C
	PARCELA DE IR	R\$ 1.019.476,09 C
	RETENCAO PASEP	R\$ 12.206,27 D
	RFB-PREV-OB COR	R\$ 299.617,06 D
	RFB-PREV-OB DEV	R\$ 19.804,69 D
	RFB-PREV-PARC60	R\$ 95.990,91 D
	DEDUCAO SAUDE	R\$ 183.094,08 D
	DEDUCAO FUNDEB	R\$ 244.125,44 D
	TOTAL:	R\$ 365.788,81 C
TOTAIS	PARCELA DE IPI	R\$ 201.151,17 C
	PARCELA DE IR	R\$ 1.019.476,09 C
	RETENCAO PASEP	R\$ 12.206,27 D
	RFB-PREV-OB COR	R\$ 299.617,06 D
	RFB-PREV-OB DEV	R\$ 19.804,69 D
	RFB-PREV-PARC60	R\$ 95.990,91 D
	DEDUCAO SAUDE	R\$ 183.094,08 D
	DEDUCAO FUNDEB	R\$ 244.125,44 D
	DEBITO FUNDO	R\$ 854.838,45 D
	CREDITO FUNDO	R\$ 1.220.627,26 C
<b>TOTAL DOS REPASSES NO PERIODO</b>		
	DEBITO BENEF.	R\$ 854.838,45 D
	CREDITO BENEF.	R\$ 1.220.627,26 C

## DEMONSTRATIVO DE DISTRIBUIÇÃO DA ARRECAÇÃO

22/10/2020

SISBB - Sistema de Informações Banco do Brasil

06:19:49

LIMOEIRO - PE

### FPM - FUNDO DE PARTICIPACAO DOS MUNICIPIOS

DATA	PARCELA	VALOR DISTRIBUIDO
10.01.2018	PARCELA DE IPI	R\$ 241.770,10 C
	PARCELA DE IR	R\$ 843.966,31 C
	RETENCAO PASEP	R\$ 10.857,36 D
	RFB-PREV-OB COR	R\$ 426.190,47 D
	RFB-PREV-OB DEV	R\$ 34.766,96 D
	RFB-PREV-PARC60	R\$ 95.851,90 D
	DEDUCAO SAUDE	R\$ 162.860,45 D
	DEDUCAO FUNDEB	R\$ 217.147,28 D
	TOTAL:	R\$ 138.061,99 C
TOTAIS	PARCELA DE IPI	R\$ 241.770,10 C
	PARCELA DE IR	R\$ 843.966,31 C
	RETENCAO PASEP	R\$ 10.857,36 D
	RFB-PREV-OB COR	R\$ 426.190,47 D
	RFB-PREV-OB DEV	R\$ 34.766,96 D
	RFB-PREV-PARC60	R\$ 95.851,90 D
	DEDUCAO SAUDE	R\$ 162.860,45 D
	DEDUCAO FUNDEB	R\$ 217.147,28 D
	DEBITO FUNDO	R\$ 947.674,42 D
	CREDITO FUNDO	R\$ 1.085.736,41 C
<b>TOTAL DOS REPASSES NO PERIODO</b>		
	DEBITO BENEF.	R\$ 947.674,42 D
	CREDITO BENEF.	R\$ 1.085.736,41 C

## DEMONSTRATIVO DE DISTRIBUIÇÃO DA ARRECAÇÃO

22/10/2020

SISBB - Sistema de Informações Banco do Brasil

06:21:52

LIMOEIRO - PE

### FPM - FUNDO DE PARTICIPACAO DOS MUNICIPIOS

DATA	PARCELA	VALOR DISTRIBUIDO
09.02.2018	PARCELA DE IPI	R\$ 269.081,12 C
	PARCELA DE IR	R\$ 2.263.270,61 C
	RETENCAO PASEP	R\$ 25.323,51 D
	RFB-PREV-OB COR	R\$ 703.287,82 D
	RFB-PREV-OB DEV	R\$ 88.132,65 D
	RFB-PREV-PARC60	R\$ 95.928,69 D
	DEDUCAO SAUDE	R\$ 379.852,75 D
	DEDUCAO FUNDEB	R\$ 506.470,34 D
	TOTAL:	R\$ 733.355,97 C
TOTAIS	PARCELA DE IPI	R\$ 269.081,12 C
	PARCELA DE IR	R\$ 2.263.270,61 C
	RETENCAO PASEP	R\$ 25.323,51 D
	RFB-PREV-OB COR	R\$ 703.287,82 D
	RFB-PREV-OB DEV	R\$ 88.132,65 D
	RFB-PREV-PARC60	R\$ 95.928,69 D
	DEDUCAO SAUDE	R\$ 379.852,75 D
	DEDUCAO FUNDEB	R\$ 506.470,34 D
	DEBITO FUNDO	R\$ 1.798.995,76 D
	CREDITO FUNDO	R\$ 2.532.351,73 C
<b>TOTAL DOS REPASSES NO PERIODO</b>		
	DEBITO BENEF.	R\$ 1.798.995,76 D
	CREDITO BENEF.	R\$ 2.532.351,73 C

## DEMONSTRATIVO DE DISTRIBUIÇÃO DA ARRECAÇÃO

22/10/2020

SISBB - Sistema de Informações Banco do Brasil

06:23:13

LIMOEIRO - PE

### FPM - FUNDO DE PARTICIPACAO DOS MUNICIPIOS

DATA	PARCELA	VALOR DISTRIBUIDO
09.03.2018	PARCELA DE IPI	R\$ 201.151,17 C
	PARCELA DE IR	R\$ 1.019.476,09 C
	RETENCAO PASEP	R\$ 12.206,27 D
	RFB-PREV-OB COR	R\$ 299.617,06 D
	RFB-PREV-OB DEV	R\$ 19.804,69 D
	RFB-PREV-PARC60	R\$ 95.990,91 D
	DEDUCAO SAUDE	R\$ 183.094,08 D
	DEDUCAO FUNDEB	R\$ 244.125,44 D
	TOTAL:	R\$ 365.788,81 C
TOTAIS	PARCELA DE IPI	R\$ 201.151,17 C
	PARCELA DE IR	R\$ 1.019.476,09 C
	RETENCAO PASEP	R\$ 12.206,27 D
	RFB-PREV-OB COR	R\$ 299.617,06 D
	RFB-PREV-OB DEV	R\$ 19.804,69 D
	RFB-PREV-PARC60	R\$ 95.990,91 D
	DEDUCAO SAUDE	R\$ 183.094,08 D
	DEDUCAO FUNDEB	R\$ 244.125,44 D
	DEBITO FUNDO	R\$ 854.838,45 D
	CREDITO FUNDO	R\$ 1.220.627,26 C
<b>TOTAL DOS REPASSES NO PERIODO</b>		
	DEBITO BENEF.	R\$ 854.838,45 D
	CREDITO BENEF.	R\$ 1.220.627,26 C

## DEMONSTRATIVO DE DISTRIBUIÇÃO DA ARRECAÇÃO

22/10/2020

SISBB - Sistema de Informações Banco do Brasil

06:24:22

LIMOEIRO - PE

### FPM - FUNDO DE PARTICIPACAO DOS MUNICIPIOS

DATA	PARCELA	VALOR DISTRIBUIDO
10.04.2018	PARCELA DE IPI	R\$ 211.942,91 C
	PARCELA DE IR	R\$ 1.004.861,07 C
	RETENCAO PASEP	R\$ 12.168,03 D
	RFB-PREV-OB COR	R\$ 320.626,91 D
	RFB-PREV-OB DEV	R\$ 25.425,71 D
	RFB-PREV-PARC60	R\$ 96.124,31 D
	DEDUCAO SAUDE	R\$ 182.520,59 D
	DEDUCAO FUNDEB	R\$ 243.360,79 D
	TOTAL:	R\$ 336.577,64 C
TOTAIS	PARCELA DE IPI	R\$ 211.942,91 C
	PARCELA DE IR	R\$ 1.004.861,07 C
	RETENCAO PASEP	R\$ 12.168,03 D
	RFB-PREV-OB COR	R\$ 320.626,91 D
	RFB-PREV-OB DEV	R\$ 25.425,71 D
	RFB-PREV-PARC60	R\$ 96.124,31 D
	DEDUCAO SAUDE	R\$ 182.520,59 D
	DEDUCAO FUNDEB	R\$ 243.360,79 D
	DEBITO FUNDO	R\$ 880.226,34 D
	CREDITO FUNDO	R\$ 1.216.803,98 C
<b>TOTAL DOS REPASSES NO PERIODO</b>		
	DEBITO BENEF.	R\$ 880.226,34 D
	CREDITO BENEF.	R\$ 1.216.803,98 C

## DEMONSTRATIVO DE DISTRIBUIÇÃO DA ARRECAÇÃO

22/10/2020

SISBB - Sistema de Informações Banco do Brasil

06:25:46

LIMOEIRO - PE

### FPM - FUNDO DE PARTICIPACAO DOS MUNICIPIOS

DATA	PARCELA	VALOR DISTRIBUIDO
10.05.2018	PARCELA DE IPI	R\$ 226.929,42 C
	PARCELA DE IR	R\$ 1.768.630,70 C
	RETENCAO PASEP	R\$ 19.955,59 D
	RFB-PREV-OB COR	R\$ 549.597,96 D
	RFB-PREV-OB DEV	R\$ 58.325,45 D
	RFB-PREV-PARC60	R\$ 96.193,15 D
	DEDUCAO SAUDE	R\$ 299.334,01 D
	DEDUCAO FUNDEB	R\$ 399.112,02 D
	TOTAL:	R\$ 573.041,94 C
TOTAIS	PARCELA DE IPI	R\$ 226.929,42 C
	PARCELA DE IR	R\$ 1.768.630,70 C
	RETENCAO PASEP	R\$ 19.955,59 D
	RFB-PREV-OB COR	R\$ 549.597,96 D
	RFB-PREV-OB DEV	R\$ 58.325,45 D
	RFB-PREV-PARC60	R\$ 96.193,15 D
	DEDUCAO SAUDE	R\$ 299.334,01 D
	DEDUCAO FUNDEB	R\$ 399.112,02 D
	DEBITO FUNDO	R\$ 1.422.518,18 D
	CREDITO FUNDO	R\$ 1.995.560,12 C
<b>TOTAL DOS REPASSES NO PERIODO</b>		
	DEBITO BENEF.	R\$ 1.422.518,18 D
	CREDITO BENEF.	R\$ 1.995.560,12 C

## DEMONSTRATIVO DE DISTRIBUIÇÃO DA ARRECAÇÃO

22/10/2020

SISBB - Sistema de Informações Banco do Brasil

06:27:19

LIMOEIRO - PE

### FPM - FUNDO DE PARTICIPACAO DOS MUNICIPIOS

DATA	PARCELA	VALOR DISTRIBUIDO
08.06.2018	PARCELA DE IPI	R\$ 248.759,49 C
	PARCELA DE IR	R\$ 1.176.029,66 C
	RETENCAO PASEP	R\$ 14.247,87 D
	RFB-PREV-OB COR	R\$ 272.846,58 D
	RFB-PREV-OB DEV	R\$ 19.856,47 D
	RFB-PREV-PARC60	R\$ 89.371,90 D
	DEDUCAO SAUDE	R\$ 213.718,36 D
	DEDUCAO FUNDEB	R\$ 284.957,81 D
	TOTAL:	R\$ 529.790,16 C
TOTAIS	PARCELA DE IPI	R\$ 248.759,49 C
	PARCELA DE IR	R\$ 1.176.029,66 C
	RETENCAO PASEP	R\$ 14.247,87 D
	RFB-PREV-OB COR	R\$ 272.846,58 D
	RFB-PREV-OB DEV	R\$ 19.856,47 D
	RFB-PREV-PARC60	R\$ 89.371,90 D
	DEDUCAO SAUDE	R\$ 213.718,36 D
	DEDUCAO FUNDEB	R\$ 284.957,81 D
	DEBITO FUNDO	R\$ 894.998,99 D
	CREDITO FUNDO	R\$ 1.424.789,15 C
<b>TOTAL DOS REPASSES NO PERIODO</b>		
	DEBITO BENEF.	R\$ 894.998,99 D
	CREDITO BENEF.	R\$ 1.424.789,15 C

## DEMONSTRATIVO DE DISTRIBUIÇÃO DA ARRECAÇÃO

22/10/2020

SISBB - Sistema de Informações Banco do Brasil

06:28:59

LIMOEIRO - PE

### FPM - FUNDO DE PARTICIPACAO DOS MUNICIPIOS

DATA	PARCELA	VALOR DISTRIBUIDO
09.07.2018	PARCELA DE IPI	R\$ 179.591,65 C
	PARCELA DE IR	R\$ 1.160.461,64 C
	RETENCAO PASEP	R\$ 13.400,51 D
	TOTAL:	R\$ 1.326.652,78 C
10.07.2018	PARCELA DE IPI	R\$ 183.744,03 C
	PARCELA DE IR	R\$ 603.909,02 C
	RETENCAO PASEP	R\$ 7.876,53 D
	RFB-PREV-OB COR	R\$ 448.339,91 D
	RFB-PREV-OB DEV	R\$ 34.073,83 D
	RFB-PREV-PARC60	R\$ 21.684,23 D
	DEDUCAO SAUDE	R\$ 118.147,95 D
	DEDUCAO FUNDEB	R\$ 157.530,60 D
TOTAL:	R\$ 0,00 C	
20.07.2018	PARCELA DE IPI	R\$ 68.115,80 C
	PARCELA DE IR	R\$ 234.521,50 C
	RETENCAO PASEP	R\$ 3.026,36 D
	RFB-PREV-PARC60	R\$ 67.756,51 D
	DEDUCAO SAUDE	R\$ 45.395,59 D
	DEDUCAO FUNDEB	R\$ 60.527,46 D
	TOTAL:	R\$ 125.931,38 C
TOTAIS	PARCELA DE IPI	R\$ 431.451,48 C
	PARCELA DE IR	R\$ 1.998.892,16 C
	RETENCAO PASEP	R\$ 24.303,40 D
	RFB-PREV-OB COR	R\$ 448.339,91 D
	RFB-PREV-OB DEV	R\$ 34.073,83 D
	RFB-PREV-PARC60	R\$ 89.440,74 D
	DEDUCAO SAUDE	R\$ 163.543,54 D
	DEDUCAO FUNDEB	R\$ 218.058,06 D
	DEBITO FUNDO	R\$ 977.759,48 D
	CREDITO FUNDO	R\$ 2.430.343,64 C
<b>TOTAL DOS REPASSES NO PERIODO</b>		
	DEBITO BENEF.	R\$ 977.759,48 D
	CREDITO BENEF.	R\$ 2.430.343,64 C

Documento Assinado Digitalmente por: JOAO LUIS FERREIRA FILHO

Acesse em: <https://etce.tce.pe.gov.br/epp/validaDoc.seam> Código do documento: 275d9762-fb2a-4cd0-ad9f-18f9a0b18a08

## DEMONSTRATIVO DE DISTRIBUIÇÃO DA ARRECAÇÃO

22/10/2020

SISBB - Sistema de Informações Banco do Brasil

06:30:43

LIMOEIRO - PE

### FPM - FUNDO DE PARTICIPACAO DOS MUNICIPIOS

DATA	PARCELA	VALOR DISTRIBUIDO
10.08.2018	PARCELA DE IPI	R\$ 208.799,35 C
	PARCELA DE IR	R\$ 1.199.368,68 C
	RETENCAO PASEP	R\$ 14.081,67 D
	RFB-PREV-OB COR	R\$ 446.659,70 D
	RFB-PREV-OB DEV	R\$ 32.472,16 D
	RFB-PREV-PARC60	R\$ 89.512,23 D
	DEDUCAO SAUDE	R\$ 211.225,20 D
	DEDUCAO FUNDEB	R\$ 281.633,60 D
	TOTAL:	R\$ 332.583,47 C
TOTAIS	PARCELA DE IPI	R\$ 208.799,35 C
	PARCELA DE IR	R\$ 1.199.368,68 C
	RETENCAO PASEP	R\$ 14.081,67 D
	RFB-PREV-OB COR	R\$ 446.659,70 D
	RFB-PREV-OB DEV	R\$ 32.472,16 D
	RFB-PREV-PARC60	R\$ 89.512,23 D
	DEDUCAO SAUDE	R\$ 211.225,20 D
	DEDUCAO FUNDEB	R\$ 281.633,60 D
	DEBITO FUNDO	R\$ 1.075.584,56 D
	CREDITO FUNDO	R\$ 1.408.168,03 C
<b>TOTAL DOS REPASSES NO PERIODO</b>		
	DEBITO BENEF.	R\$ 1.075.584,56 D
	CREDITO BENEF.	R\$ 1.408.168,03 C

## DEMONSTRATIVO DE DISTRIBUIÇÃO DA ARRECAÇÃO

22/10/2020

SISBB - Sistema de Informações Banco do Brasil

06:31:54

LIMOEIRO - PE

### FPM - FUNDO DE PARTICIPACAO DOS MUNICIPIOS

DATA	PARCELA	VALOR DISTRIBUIDO
10.09.2018	PARCELA DE IPI	R\$ 204.108,24 C
	PARCELA DE IR	R\$ 603.741,18 C
	RETENCAO PASEP	R\$ 8.078,49 D
	RFB-PREV-OB COR	R\$ 451.189,14 D
	RFB-PREV-OB DEV	R\$ 35.779,30 D
	RFB-PREV-PARC60	R\$ 30.055,22 D
	DEDUCAO SAUDE	R\$ 121.177,40 D
	DEDUCAO FUNDEB	R\$ 161.569,87 D
	TOTAL:	R\$ 0,00 C
20.09.2018	PARCELA DE IPI	R\$ 61.999,95 C
	PARCELA DE IR	R\$ 133.756,85 C
	RETENCAO PASEP	R\$ 1.957,55 D
	RFB-PREV-PARC60	R\$ 59.532,47 D
	DEDUCAO SAUDE	R\$ 29.363,51 D
	DEDUCAO FUNDEB	R\$ 39.151,36 D
	TOTAL:	R\$ 65.751,91 C
TOTAIS	PARCELA DE IPI	R\$ 266.108,19 C
	PARCELA DE IR	R\$ 737.498,03 C
	RETENCAO PASEP	R\$ 10.036,04 D
	RFB-PREV-OB COR	R\$ 451.189,14 D
	RFB-PREV-OB DEV	R\$ 35.779,30 D
	RFB-PREV-PARC60	R\$ 89.587,69 D
	DEDUCAO SAUDE	R\$ 150.540,91 D
	DEDUCAO FUNDEB	R\$ 200.721,23 D
	DEBITO FUNDO	R\$ 937.854,31 D
	CREDITO FUNDO	R\$ 1.003.606,22 C
<b>TOTAL DOS REPASSES NO PERIODO</b>		
	DEBITO BENEF.	R\$ 937.854,31 D
	CREDITO BENEF.	R\$ 1.003.606,22 C

## DEMONSTRATIVO DE DISTRIBUIÇÃO DA ARRECAÇÃO

22/10/2020

SISBB - Sistema de Informações Banco do Brasil

06:33:45

LIMOEIRO - PE

### FPM - FUNDO DE PARTICIPACAO DOS MUNICIPIOS

DATA	PARCELA	VALOR DISTRIBUIDO
10.10.2018	PARCELA DE IPI	R\$ 212.374,73 C
	PARCELA DE IR	R\$ 850.771,11 C
	RETENCAO PASEP	R\$ 10.631,45 D
	RFB-PREV-OB COR	R\$ 442.334,05 D
	RFB-PREV-OB DEV	R\$ 33.617,39 D
	RFB-PREV-PARC60	R\$ 89.649,91 D
	DEDUCAO SAUDE	R\$ 159.471,86 D
	DEDUCAO FUNDEB	R\$ 212.629,16 D
	TOTAL:	R\$ 114.812,02 C
TOTAIS	PARCELA DE IPI	R\$ 212.374,73 C
	PARCELA DE IR	R\$ 850.771,11 C
	RETENCAO PASEP	R\$ 10.631,45 D
	RFB-PREV-OB COR	R\$ 442.334,05 D
	RFB-PREV-OB DEV	R\$ 33.617,39 D
	RFB-PREV-PARC60	R\$ 89.649,91 D
	DEDUCAO SAUDE	R\$ 159.471,86 D
	DEDUCAO FUNDEB	R\$ 212.629,16 D
	DEBITO FUNDO	R\$ 948.333,82 D
	CREDITO FUNDO	R\$ 1.063.145,84 C
<b>TOTAL DOS REPASSES NO PERIODO</b>		
	DEBITO BENEF.	R\$ 948.333,82 D
	CREDITO BENEF.	R\$ 1.063.145,84 C

## DEMONSTRATIVO DE DISTRIBUIÇÃO DA ARRECAÇÃO

22/10/2020

SISBB - Sistema de Informações Banco do Brasil

06:35:15

LIMOEIRO - PE

### FPM - FUNDO DE PARTICIPACAO DOS MUNICIPIOS

DATA	PARCELA	VALOR DISTRIBUIDO
09.11.2018	PARCELA DE IPI	R\$ 228.772,18 C
	PARCELA DE IR	R\$ 1.323.925,67 C
	RETENCAO PASEP	R\$ 15.526,97 D
	RFB-PREV-OB COR	R\$ 439.721,53 D
	RFB-PREV-OB DEV	R\$ 31.967,76 D
	RFB-PREV-PARC60	R\$ 89.721,43 D
	DEDUCAO SAUDE	R\$ 232.904,67 D
	DEDUCAO FUNDEB	R\$ 310.539,56 D
	TOTAL:	R\$ 432.315,93 C
TOTAIS	PARCELA DE IPI	R\$ 228.772,18 C
	PARCELA DE IR	R\$ 1.323.925,67 C
	RETENCAO PASEP	R\$ 15.526,97 D
	RFB-PREV-OB COR	R\$ 439.721,53 D
	RFB-PREV-OB DEV	R\$ 31.967,76 D
	RFB-PREV-PARC60	R\$ 89.721,43 D
	DEDUCAO SAUDE	R\$ 232.904,67 D
	DEDUCAO FUNDEB	R\$ 310.539,56 D
	DEBITO FUNDO	R\$ 1.120.381,92 D
	CREDITO FUNDO	R\$ 1.552.697,85 C
<b>TOTAL DOS REPASSES NO PERIODO</b>		
	DEBITO BENEF.	R\$ 1.120.381,92 D
	CREDITO BENEF.	R\$ 1.552.697,85 C

## DEMONSTRATIVO DE DISTRIBUIÇÃO DA ARRECAÇÃO

22/10/2020

SISBB - Sistema de Informações Banco do Brasil

06:36:33

LIMOEIRO - PE

### FPM - FUNDO DE PARTICIPACAO DOS MUNICIPIOS

DATA	PARCELA	VALOR DISTRIBUIDO
07.12.2018	PARCELA DE IPI	R\$ 183.910,43 C
	PARCELA DE IR	R\$ 1.191.580,22 C
	RETENCAO PASEP	R\$ 13.754,90 D
	TOTAL:	R\$ 1.361.735,75 C
10.12.2018	PARCELA DE IPI	R\$ 260.710,07 C
	PARCELA DE IR	R\$ 1.157.597,62 C
	RETENCAO PASEP	R\$ 14.183,07 D
	RFB-PREV-OB COR	R\$ 431.296,05 D
	RFB-PREV-OB DEV	R\$ 32.778,51 D
	RFB-PREV-PARC60	R\$ 89.786,30 D
	DEDUCAO SAUDE	R\$ 212.746,15 D
	DEDUCAO FUNDEB	R\$ 283.661,53 D
	TOTAL:	R\$ 353.856,08 C
TOTAIS	PARCELA DE IPI	R\$ 444.620,50 C
	PARCELA DE IR	R\$ 2.349.177,84 C
	RETENCAO PASEP	R\$ 27.937,97 D
	RFB-PREV-OB COR	R\$ 431.296,05 D
	RFB-PREV-OB DEV	R\$ 32.778,51 D
	RFB-PREV-PARC60	R\$ 89.786,30 D
	DEDUCAO SAUDE	R\$ 212.746,15 D
	DEDUCAO FUNDEB	R\$ 283.661,53 D
	DEBITO FUNDO	R\$ 1.078.206,51 D
	CREDITO FUNDO	R\$ 2.793.798,34 C
<b>TOTAL DOS REPASSES NO PERIODO</b>		
	DEBITO BENEF.	R\$ 1.078.206,51 D
	CREDITO BENEF.	R\$ 2.793.798,34 C

# Fundo Municipal de Assistência Social de Limoeiro

Secretaria Municipal de Assistência Social

Setor de Contabilidade

## Relação de Pagamentos de Empenhos

Período: 01/01/2018 a 31/12/2018

Dados do Empenho						Dados do Pagamento						
Nº e Modalid.	Favorecido	Classificação/Histórico Observações/Pendências	Data	Orig. Rec.	Valor	Nº Parc	Nº Pagto	Data	Orig. Pag.	Orig. Rec.	Valor do Pagto (*)	Documetos Financeiros (*)
<b>Mês de Maio</b>											<b>11.355,75</b>	
<b>21.500 FUNDO MUNICIPAL DE ASSISTÊNCIA SOCIAL</b>											<b>11.355,75</b>	
263	1 INSTITUTO NACIONAL DE SEGURIDADE SOCIAL-INSS	00811 21.500 08 244 0486 2300	3190.13	99 11/04/2018	8-Rec	15.000,00						
		Histórico: VALOR QUE SE EMPENHA REFERENTE A PAGAMENTO DE RGPS/INSS PATRONAL DOS SERVIDORES DO CREAS, FUNDO MUNICIPAL DE ASSISTÊNCIA SOCIAL DESTE MUNICIPIO. REFERENTE AO EXERCICIO DE 2018.										
		Histórico do SubEmpenho: PAGAMENTO DE EMPENHO NÂº 263 PARCELA NÂº 4 REFERENTE A VALOR QUE SE EMPENHA REFERENTE A PAGAMENTO DE RGPS/INSS PATRONAL DOS SERVIDORES DO CREAS, FUNDO MUNICIPAL DE ASSISTÊNCIA SOCIAL DESTE MUNICIPIO. REFERENTE AO EXERCICIO DE 2018.					4	100373	14/05/2018	1-Ba 8-Re	3.014,64	DB OP 100373 C/C 28339 (28339-8 )
264	0 INSTITUTO NACIONAL DE SEGURIDADE SOCIAL-INSS	00633 21.500 08 122 0059 2291	3190.13	99 11/04/2018	5-Rec	90.000,00						
		Histórico: VALOR QUE SE EMPENHA REFERENTE A PAGAMENTO DE RGPS/INSS PATRONAL DOS SERVIDORES DO FUNDO MUNICIPAL DE ASSISTÊNCIA SOCIAL DESTE MUNICIPIO. REFERENTE AO EXERCICIO DE 2018.										
		Histórico do SubEmpenho: VALOR QUE SE EMPENHA REFERENTE A PAGAMENTO DE RGPS/INSS PATRONAL DOS SERVIDORES DO FUNDO MUNICIPAL DE ASSISTÊNCIA SOCIAL DESTE MUNICIPIO. REFERENTE AO MÊS DE MARÇO/2018.					1	100605	14/05/2018	1-Ba 5-Re	8.341,11	DB OP 100605 C/C 28340 (28340-1 )

Documento Assinado Digitalmente por: JOAO LUIS FERREIRA FILHO  
Acesse em: <https://etec.tce.pe.gov.br/epp/validaDoc.seam> Código do documento: 6764e8b2-606a-466f-9202-d7e28a6c2e10

**Fundo Municipal de Assistência Social de Limoeiro**

Secretaria Municipal de Assistência Social

Setor de Contabilidade

## Relação de Pagamentos de Empenhos

Período: 01/01/2018 a 31/12/2018

Dados do Empenho						Dados do Pagamento						
Nº e Modalid.	Favorecido	Classificação/Histórico Observações/Pendências	Data	Orig. Rec.	Valor	Nº Parc	Nº Pagto	Data	Orig. Pag.	Orig. Rec.	Valor do Pagto (*)	Documentos Financeiros (*)
<b>Mês de Junho</b>											<b>11.756,57</b>	
<b>21.500 FUNDO MUNICIPAL DE ASSISTÊNCIA SOCIAL</b>											<b>11.756,57</b>	
262	1 INSTITUTO NACIONAL DE SEGURIDADE SOCIAL-INSS	00767 21.500 08 244 0061 2297 3190.13	99 11/04/2018	8-Rec	20.000,00							
		Histórico: VALOR QUE SE EMPENHA REFERENTE A PAGAMENTO DE RGPS/INSS PATRONAL DOS SERVIDORES DO CRAS, FUNDO MUNICIPAL DE ASSISTÊNCIA SOCIAL DESTES MUNICIPIO. REFERENTE AO EXERCÍCIO DE 2018.										
		Histórico do SubEmpenho: PAGAMENTO DE EMPENHO NÂº 262 PARCELA NÂº 3 REFERENTE A VALOR QUE SE EMPENHA REFERENTE A PAGAMENTO DE RGPS/INSS PATRONAL DOS SERVIDORES DO CRAS, FUNDO MUNICIPAL DE ASSISTÊNCIA SOCIAL DESTES MUNICIPIO. REFERENTE AO EXERCÍCIO DE 2018.				3	100665	28/06/2018	1-Ba	8-Rec	84,99	DB OP 100665 C/C 28340 (28340-1 )
		Histórico do SubEmpenho: VALOR QUE SE EMPENHA REFERENTE A PAGAMENTO DE RGPS/INSS PATRONAL DOS SERVIDORES DO CRAS, FUNDO MUNICIPAL DE ASSISTÊNCIA SOCIAL DESTES MUNICIPIO. REFERENTE AO MÊS DE JANEIRO/2018.				5	5658	28/06/2018	1-Ba	8-Rec	7.087,96	DB OP 5658 C/C 28340 (28340-1 )
		Histórico do SubEmpenho: VALOR QUE SE EMPENHA REFERENTE A PAGAMENTO DE RGPS/INSS PATRONAL DOS SERVIDORES DO CRAS, FUNDO MUNICIPAL DE ASSISTÊNCIA SOCIAL DESTES MUNICIPIO. REFERENTE AO MÊS DE FEVEREIRO/2018.				6	5659	28/06/2018	1-Ba	8-Rec	1.514,81	DB OP 5659 C/C 28340 (28340-1 )
263	1 INSTITUTO NACIONAL DE SEGURIDADE SOCIAL-INSS	00811 21.500 08 244 0486 2300 3190.13	99 11/04/2018	8-Rec	15.000,00							
		Histórico: VALOR QUE SE EMPENHA REFERENTE A PAGAMENTO DE RGPS/INSS PATRONAL DOS SERVIDORES DO CRAS, FUNDO MUNICIPAL DE ASSISTÊNCIA SOCIAL DESTES MUNICIPIO. REFERENTE AO EXERCÍCIO DE 2018.										

 Documento Assinado Digitalmente por: JOAO LUIS FERREIRA FILHO  
 Acesse em: <https://etec.tce.pe.gov.br/epp/validaDoc.seam> Código do documento: 6764e8b2-606a-466f-9202-d7e28a6c2c10

**Fundo Municipal de Assistência Social de Limoeiro**

Secretaria Municipal de Assistência Social

Setor de Contabilidade

## Relação de Pagamentos de Empenhos

Período: 01/01/2018 a 31/12/2018

Dados do Empenho						Dados do Pagamento						
Nº e Modalid.	Favorecido	Classificação/Histórico Observações/Pendências	Data	Orig. Rec.	Valor	Nº Parc	Nº Pagto	Data	Orig. Pag.	Orig. Rec.	Valor do Pagto (*)	Documentos Financeiros (*)
<b>Mês de Junho</b>											<b>11.756,57</b>	
<b>21.500 FUNDO MUNICIPAL DE ASSISTÊNCIA SOCIAL</b>											<b>11.756,57</b>	
263	1 INSTITUTO NACIONAL DE SEGURIDADE SOCIAL-INSS	00811 21.500 08 244 0486 2300	3190.13	99 11/04/2018 8-Rec	15.000,00							
		Histórico: VALOR QUE SE EMPENHA REFERENTE A PAGAMENTO DE RGPS/INSS PATRONAL DOS SERVIDORES DO CREAS, FUNDO MUNICIPAL DE ASSISTÊNCIA SOCIAL DESTE MUNICIPIO. REFERENTE AO EXERCICIO DE 2018.										
		Histórico do SubEmpenho: PAGAMENTO DE EMPENHO NÂº 263 PARCELA NÂº 5 REFERENTE A VALOR QUE SE EMPENHA REFERENTE A PAGAMENTO DE RGPS/INSS PATRONAL DOS SERVIDORES DO CREAS, FUNDO MUNICIPAL DE ASSISTÊNCIA SOCIAL DESTE MUNICIPIO. REFERENTE AO EXERCICIO DE 2018.				5	100663	28/06/2018	1-Ba	8-Rec	2.960,27	DB OP 100663 C/C 29540 (29540-X)
		Histórico do SubEmpenho: PAGAMENTO DE EMPENHO NÂº 263 PARCELA NÂº 8 REFERENTE A VALOR QUE SE EMPENHA REFERENTE A PAGAMENTO DE RGPS/INSS PATRONAL DOS SERVIDORES DO CREAS, FUNDO MUNICIPAL DE ASSISTÊNCIA SOCIAL DESTE MUNICIPIO. REFERENTE AO EXERCICIO DE 2018.				8	100664	28/06/2018	1-Ba	8-Rec	108,54	DB OP 100664 C/C 29540 (29540-X)

 Documento Assinado Digitalmente por: JOAO LUIS FERREIRA FILHO  
 Acesse em: <https://etec.tce.pe.gov.br/epp/validaDoc.seam> Código do documento: 6764e8b2-606a-466f-9202-d7e28a6c2e10

**Fundo Municipal de Assistência Social de Limoeiro**

Secretaria Municipal de Assistência Social

Setor de Contabilidade

## Relação de Pagamentos de Empenhos

Período: 01/01/2018 a 31/12/2018

Dados do Empenho						Dados do Pagamento						
Nº e Modalid.	Favorecido	Classificação/Histórico Observações/Pendências	Data	Orig. Rec.	Valor	Nº Parc	Nº Pagto	Data	Orig. Pag.	Orig. Rec.	Valor do Pagto (*)	Documentos Financeiros (*)
<b>Mês de Julho</b>											<b>8.850,43</b>	
<b>21.500 FUNDO MUNICIPAL DE ASSISTÊNCIA SOCIAL</b>											<b>8.850,43</b>	
262	1 INSTITUTO NACIONAL DE SEGURIDADE SOCIAL-INSS	00767 21.500 08 244 0061 2297 3190.13	99 11/04/2018	8-Rec	20.000,00							
		Histórico: VALOR QUE SE EMPENHA REFERENTE A PAGAMENTO DE RGPS/INSS PATRONAL DOS SERVIDORES DO CRAS, FUNDO MUNICIPAL DE ASSISTÊNCIA SOCIAL DESTA MUNICÍPIO. REFERENTE AO EXERCÍCIO DE 2018.										
		Histórico do SubEmpenho: VALOR QUE SE EMPENHA REFERENTE A PAGAMENTO DE RGPS/INSS PATRONAL DOS SERVIDORES DO CRAS, FUNDO MUNICIPAL DE ASSISTÊNCIA SOCIAL DESTA MUNICÍPIO. REFERENTE AO MÊS DE JULHO DE 2018.				2	5317	23/07/2018	1-Ba	8-Rec	3.663,59	DB OP 5317 C/C 28340 (28340-1 )
582	0 INSTITUTO NACIONAL DE SEGURIDADE SOCIAL-INSS	00695 21.500 08 244 0024 2334 3190.13	99 23/07/2018	8-Rec	5.000,00							
		Histórico: VALOR QUE SE EMPENHA, REFERE-SE A PATRONAL DA PARTE SERVIDOR DO CRAS, RELATIVO AO MÊS DE JUNHO/2018.										
		Histórico do SubEmpenho: VALOR QUE SE EMPENHA, REFERE-SE A PATRONAL DA PARTE SERVIDOR DO CRAS, RELATIVO AO MÊS DE JUNHO/2018.				1	5318	23/07/2018	1-Ba	8-Rec	5.000,00	DB OP 5318 C/C 28340 (28340-1 )
583	0 INSTITUTO NACIONAL DE SEGURIDADE SOCIAL-INSS	00633 21.500 08 122 0059 2291 3190.13	99 23/07/2018	5-Rec	186,84							
		Histórico: VALOR QUE SE EMPENHA, REFERE-SE A PATRONAL DA PARTE SERVIDOR DO CRAS, RELATIVO AO MÊS DE JUNHO/2018.										
		Histórico do SubEmpenho: VALOR QUE SE EMPENHA, REFERE-SE A PATRONAL DA PARTE SERVIDOR DO CRAS, RELATIVO AO MÊS DE JUNHO/2018.				1	5319	23/07/2018	1-Ba	5-Rec	186,84	DB OP 5319 C/C 28340 (28340-1 )

 Documento Assinado Digitalmente por: JOAO LUIS FERREIRA FILHO  
 Acesse em: https://etec.tce.pe.gov.br/epp/validaDoc.seam Código do documento: 6764e8b2-606a-466f-9202-d7e28a6c2e10

**Fundo Municipal de Assistência Social de Limoeiro**

Secretaria Municipal de Assistência Social

Setor de Contabilidade

## Relação de Pagamentos de Empenhos

Período: 01/01/2018 a 31/12/2018

Dados do Empenho							Dados do Pagamento					
Nº e Modalid.	Favorecido	Classificação/Histórico Observações/Pendências	Data	Orig. Rec.	Valor	Nº Parc	Nº Pagto	Data	Orig. Pag.	Orig. Rec.	Valor do Pagto (*)	Documentos Financeiros (*)
<b>Mês de Agosto</b>											<b>10.780,79</b>	
<b>21.500 FUNDO MUNICIPAL DE ASSISTÊNCIA SOCIAL</b>											<b>10.780,79</b>	
262	1 INSTITUTO NACIONAL DE SEGURIDADE SOCIAL-INSS	00767 21.500 08 244 0061 2297 3190.13	99 11/04/2018	8-Rec	20.000,00							
		Histórico: VALOR QUE SE EMPENHA REFERENTE A PAGAMENTO DE RGPS/INSS PATRONAL DOS SERVIDORES DO CRAS, FUNDO MUNICIPAL DE ASSISTÊNCIA SOCIAL DESTES MUNICIPIO. REFERENTE AO EXERCICIO DE 2018.										
		Histórico do SubEmpenho: VALOR QUE SE EMPENHA REFERENTE A PAGAMENTO DE RGPS/INSS PATRONAL DOS SERVIDORES DO CRAS, FUNDO MUNICIPAL DE ASSISTÊNCIA SOCIAL DESTES MUNICIPIO. REFERENTE AO MÊS DE FEVEREIRO/2018.				8	5705	20/08/2018	1-Ba	8-Rec	7.101,51	DB OP 5705 C/C 28340 (28340-1 )
		Histórico do SubEmpenho: VALOR QUE SE EMPENHA REFERENTE A PAGAMENTO DE RGPS/INSS PATRONAL DOS SERVIDORES DO CRAS, FUNDO MUNICIPAL DE ASSISTÊNCIA SOCIAL DESTES MUNICIPIO. REFERENTE AO MÊS DE JUNHO/2018				9	5706	20/08/2018	1-Ba	8-Rec	547,14	DB OP 5706 C/C 28340 (28340-1 )
553	0 INSTITUTO NACIONAL DE SEGURIDADE SOCIAL-INSS	00811 21.500 08 244 0486 2300 3190.13	99 17/08/2018	8-Rec	3.132,14							
		Histórico: VALOR QUE SE EMPENHA REFERENTE A PAGAMENTO DE RGPS/INSS PATRONAL DOS SERVIDORES DO CREAM, FUNDO MUNICIPAL DE ASSISTÊNCIA SOCIAL DESTES MUNICIPIO. REFERENTE A COMPETÊNCIA 05/2018.										
		Histórico do SubEmpenho: VALOR QUE SE EMPENHA REFERENTE A PAGAMENTO DE RGPS/INSS PATRONAL DOS SERVIDORES DO CREAM, FUNDO MUNICIPAL DE ASSISTÊNCIA SOCIAL DESTES MUNICIPIO. REFERENTE A COMPETÊNCIA 05/2018.				1	5692	20/08/2018	1-Ba	8-Rec	3.132,14	DB OP 5692 C/C 29540 (29540-X )
<b>Total Geral:</b>											<b>42.743,54</b>	

 Documento Assinado Digitalmente por: JOAO LUIS FERREIRA FILHO  
 Acesse em: <https://etec.tce.pe.gov.br/epp/validaDoc.seam> Código do documento: 6764e8b2-606a-466f-9202-d7e286c2e2c10

# Fundo Municipal de Assistência Social de Limoeiro

Secretaria Municipal de Assistência Social

Setor de Contabilidade

## Relação de Pagamentos de Empenhos

Período: 01/01/2018 a 31/12/2018

Dados do Empenho						Dados do Pagamento						
Nº e Modalid.	Favorecido	Classificação/Histórico Observações/Pendências	Data	Orig. Rec.	Valor	Nº Parc	Nº Pagto	Data	Orig. Pag.	Orig. Rec.	Valor do Pagto (*)	Documetos Financeiros (*)

Documento Assinado Digitalmente por: JOAO LUIS FERREIRA FILHO  
 Acesse em: <https://etce.tce.pe.gov.br/epp/validaDoc.seam> Código do documento: 6764e8b2-606a-466f-9202-d7e28a6c2e10

# Fundo Municipal de Saúde de Limoeiro

Secretaria Municipal de Saúde

Setor de Contabilidade

## Relação de Pagamentos de Empenhos

Período: 01/01/2018 a 31/12/2018

Dados do Empenho						Dados do Pagamento						
Nº e Modalid.	Favorecido	Classificação/Histórico Observações/Pendências	Data	Orig. Rec.	Valor	Nº Parc	Nº Pagto	Data	Orig. Pag.	Orig. Rec.	Valor do Pagto (*)	Documentos Financeiros (*)
<b>21.400</b>	<b>FUNDO MUNICIPAL DE SAÚDE</b>										<b>111.357,38</b>	
756	1 I.N.S.S.- INSTITUTO NACIONAL DE SEGURIDADE SOCIAL	00600 21.400 10 304 0052 2347 3190.13	99 01/03/2018	10-In	20.000,00							
		Histórico: VALOR EMPENHADO REFERE-SE AO PAGAMENTO DE INSS PATRONAL DE SERVIDORES DO PROGRAMA VIGILÂNCIA SANITÁRIA DO FUNDO MUNICIPAL DE SAÚDE. REFERENTE AO EXERCICIO DE 2018.										
		Histórico do SubEmpenho: PAGAMENTO DE EMPENHO NÂ° 756 PARCELA NÂ° 4 REFERENTE A VALOR EMPENHADO REFERE-SE AO PAGAMENTO DE INSS PATRONAL DE SERVIDORES DO PROGRAMA VIGILÂNCIA SANITÁRIA DO FUNDO MUNICIPAL DE SAÚDE. REFERENTE AO EXERCICIO DE 2018.				4	101371	23/05/2018	1-Ba	2-Re	1.885,39	DB OP 101371 C/C 624040 (624040-0)
757	1 I.N.S.S.- INSTITUTO NACIONAL DE SEGURIDADE SOCIAL	00556 21.400 10 302 0050 2342 3190.13	99 01/03/2018	10-In	84.000,00							
		Histórico: VALOR EMPENHADO REFERE-SE AO PAGAMENTO DE INSS PATRONAL DE SERVIDORES DO PROGRAMA CEO DO FUNDO MUNICIPAL DE SAÚDE. REFERENTE AO EXERCICIO DE 2018.										
		Histórico do SubEmpenho: PAGAMENTO DE EMPENHO NÂ° 757 PARCELA NÂ° 4 REFERENTE A VALOR EMPENHADO REFERE-SE AO PAGAMENTO DE INSS PATRONAL DE SERVIDORES DO PROGRAMA CEO DO FUNDO MUNICIPAL DE SAÚDE. REFERENTE AO EXERCICIO DE 2018.				4	101373	24/05/2018	1-Ba	2-Re	8.657,67	DB OP 101373 C/C 624040 (624040-0)
758	1 I.N.S.S.- INSTITUTO NACIONAL DE SEGURIDADE SOCIAL	00476 21.400 10 301 0022 2277 3190.13	99 01/03/2018	10-In	466.500,00							
		Histórico: VALOR EMPENHADO REFERE-SE AO PAGAMENTO DE INSS PATRONAL DE SERVIDORES DAS UBS DO FUNDO MUNICIPAL DE SAUDE REFERENTE AO EXERCÍCIO 2018.										
		Histórico do SubEmpenho: PAGAMENTO DE EMPENHO NÂ°				4	101381	24/05/2018	1-Ba	2-Re	38.656,90	DB OP 101381 C/C 624040 (624040-0)

Documento Assinado Digitalmente por: JOAO LUIS FERREIRA FILHO  
Acesse em: <https://etce.tce.pe.gov.br/epp/validaDoc>;seam Código do documento: 6764e8b2-606a-466f-9202-d7e28a6c2e10

# Fundo Municipal de Saúde de Limoeiro

Secretaria Municipal de Saúde

Setor de Contabilidade

## Relação de Pagamentos de Empenhos

Período: 01/01/2018 a 31/12/2018

Dados do Empenho						Dados do Pagamento						
Nº e Modalid.	Favorecido	Classificação/Histórico Observações/Pendências	Data	Orig. Rec.	Valor	Nº Parc	Nº Pagto	Data	Orig. Pag.	Orig. Rec.	Valor do Pagto (*)	Documentos Financeiros (*)
<b>21.400 FUNDO MUNICIPAL DE SAÚDE</b>						<b>111.357,38</b>						
758	1 I.N.S.S.- INSTITUTO NACIONAL DE SEGURIDADE SOCIAL	00476 21.400 10 301 0022 2277 3190.13	99 01/03/2018	10-In	466.500,00							
		Histórico: VALOR EMPENHADO REFERE-SE AO PAGAMENTO DE INSS PATRONAL DE SERVIDORES DAS UBS DO FUNDO MUNICIPAL DE SAUDE REFERENTE AO EXERCÍCIO 2018. 758 PARCELA NÂº 4 REFERENTE A VALOR EMPENHADO REFERE-SE AO PAGAMENTO DE INSS PATRONAL DE SERVIDORES DAS UBS DO FUNDO MUNICIPAL DE SAUDE REFERENTE AO EXERCÍCIO 2018.										
759	1 I.N.S.S.- INSTITUTO NACIONAL DE SEGURIDADE SOCIAL	00541 21.400 10 302 0050 2285 3190.13	99 01/03/2018	10-In	54.600,00							
		Histórico: VALOR EMPENHADO REFERE-SE AO PAGAMENTO DE INSS PATRONAL DE SERVIDORES DO CAPS III DO FMS. EXERCICIO 2018. Histórico do SubEmpenho: PAGAMENTO DE EMPENHO NÂº 759 PARCELA NÂº 4 REFERENTE A VALOR EMPENHADO REFERE-SE AO PAGAMENTO DE INSS PATRONAL DE SERVIDORES DO CAPS III DO FMS. EXERCICIO 2018.				4	101311	24/05/2018	1-Ba	2-Re	5.953,69	DB OP 101311 C/C 888 (888-3 )
761	1 I.N.S.S.- INSTITUTO NACIONAL DE SEGURIDADE SOCIAL	00611 21.400 10 305 0052 2289 3190.13	99 01/03/2018	2-Rec	21.500,00							
		Histórico: VALOR EMPENHADO REFERE-SE AO PAGAMENTO DE INSS PATRONAL DE SERVIDORES DA VIGILANCIA EPIDEMIOLOGICA DO FUNDO MUNICIPAL DE SAÚDE. REFERENTE AO EXERCICIO DE 2018. Histórico do SubEmpenho: PAGAMENTO DE EMPENHO NÂº 761 PARCELA NÂº 4 REFERENTE A VALOR EMPENHADO REFERE-SE AO PAGAMENTO DE INSS PATRONAL DE SERVIDORES DA VIGILANCIA EPIDEMIOLOGICA DO FUNDO MUNICIPAL DE SAÚDE. REFERENTE AO EXERCICIO DE 2018.				4	101304	23/05/2018	1-Ba	2-Re	1.568,05	DB OP 101304 C/C 624040 (624040-0 )
763	1 I.N.S.S.- INSTITUTO NACIONAL DE SEGURIDADE SOCIAL	00463 21.400 10 301 0022 2276 3190.13	99 01/03/2018	10-In	21.800,00							

Documento Assinado Digitalmente por: JOAO LUIS FERREIRA FILHO  
Acesse em: <https://etce.tce.pe.gov.br/epp/validaDoc>:seam Código do documento: 6764e8b2-606a-466f-9202-d7e28a6c2c10

**Fundo Municipal de Saúde de Limoeiro**

Secretaria Municipal de Saúde

Setor de Contabilidade

## Relação de Pagamentos de Empenhos

Período: 01/01/2018 a 31/12/2018

Dados do Empenho						Dados do Pagamento						
Nº e Modalid.	Favorecido	Classificação/Histórico Observações/Pendências	Data	Orig. Rec.	Valor	Nº Parc	Nº Pagto	Data	Orig. Pag.	Orig. Rec.	Valor do Pagto (*)	Documentos Financeiros (*)
<b>21.400</b>	<b>FUNDO MUNICIPAL DE SAÚDE</b>										<b>111.357,38</b>	
		Histórico: VALOR EMPENHADO REFERE-SE AO PAGAMENTO DE INSS PATRONAL DE SERVIDORES DO PROGRAMA PACS DO FUNDO MUNICIPAL DE SAÚDE. REFERENTE AO EXERCICIO DE 2018.										
		Histórico do SubEmpenho: PAGAMENTO DE EMPENHO NÂº 763 PARCELA NÂº 4 REFERENTE A VALOR EMPENHADO REFERE-SE AO PAGAMENTO DE INSS PATRONAL DE SERVIDORES DO PROGRAMA PACS DO FUNDO MUNICIPAL DE SAÚDE. REFERENTE AO EXERCICIO DE 2018.				4	101301	24/05/2018	1-Ba	2-Rc	1.778,77	DB OP 101301 C/C 888 (888-3 )
765	1 I.N.S.S.- INSTITUTO NACIONAL DE SEGURIDADE SOCIAL	00581 21.400 10 302 0050 2345	3190.13	99 01/03/2018	10-In						24.900,00	
		Histórico: VALOR SUBEMPENHADO REFERE-SE AO PAGAMENTO DE INSS SERVIDOR DE SERVIDORES DA UNIDADE DE ACOLHIMENTO DO FUNDO MUNICIPAL DE SAÚDE. REFERENTE AO EXERCICIO DE 2018.										
		Histórico do SubEmpenho: PAGAMENTO DE EMPENHO NÂº 765 PARCELA NÂº 4 REFERENTE A VALOR SUBEMPENHADO REFERE-SE AO PAGAMENTO DE INSS SERVIDOR DE SERVIDORES DA UNIDADE DE ACOLHIMENTO DO FUNDO MUNICIPAL DE SAÚDE. REFERENTE AO EXERCICIO DE 2018.				4	101307	23/05/2018	1-Ba	10-Ii	3.270,11	DB OP 101307 C/C 624040 (624040-0 )
767	1 I.N.S.S.- INSTITUTO NACIONAL DE SEGURIDADE SOCIAL	00495 21.400 10 301 0022 2282	3190.13	99 01/03/2018	10-In						102.000,00	
		Histórico: VALOR EMPENHADO REFERE-SE AO PAGAMENTO DE INSS PATRONAL DE SERVIDORES DO NASF DO FUNDO MUNICIPAL DE SAÚDE. REFERENTE AO EXERCICIO DE 2018.										
		Histórico do SubEmpenho: PAGAMENTO DE EMPENHO NÂº 767 PARCELA NÂº 4 REFERENTE A VALOR EMPENHADO REFERE-SE AO PAGAMENTO DE INSS PATRONAL DE SERVIDORES DO				4	101317	23/05/2018	1-Ba	2-Rc	8.875,86	DB OP 101317 C/C 888 (888-3 )

 Documento Assinado Digitalmente por: JOAO LUIS FERREIRA FILHO  
 Acesse em: <https://etce.tce.pe.gov.br/ppp/validaDoc>:seam Código do documento: 6764e8b2-606a-466f-9202-d7e28a6c2e10

# Fundo Municipal de Saúde de Limoeiro

Secretaria Municipal de Saúde

Setor de Contabilidade

## Relação de Pagamentos de Empenhos

Período: 01/01/2018 a 31/12/2018

Dados do Empenho						Dados do Pagamento						
Nº e Modalid.	Favorecido	Classificação/Histórico Observações/Pendências	Data	Orig. Rec.	Valor	Nº Parc	Nº Pagto	Data	Orig. Pag.	Orig. Rec.	Valor do Pagto (*)	Documentos Financeiros (*)
<b>21.400 FUNDO MUNICIPAL DE SAÚDE</b>						<b>111.357,38</b>						
767	1	I.N.S.S.- INSTITUTO NACIONAL DE SEGURIDADE SOCIAL	00495 21.400 10 301 0022 2282	3190.13	99 01/03/2018 10-In						102.000,00	
		Histórico: VALOR EMPENHADO REFERE-SE AO PAGAMENTO DE INSS PATRONAL DE SERVIDORES DO NASF DO FUNDO MUNICIPAL DE SAÚDE. REFERENTE AO EXERCICIO DE 2018.										
		NASF DO FUNDO MUNICIPAL DE SAÚDE. REFERENTE AO EXERCICIO DE 2018.										
770	1	I.N.S.S.- INSTITUTO NACIONAL DE SEGURIDADE SOCIAL	00611 21.400 10 305 0052 2289	3190.13	99 01/03/2018 2-Rec						38.400,00	
		Histórico: VALOR EMPENHADO REFERE-SE AO PAGAMENTO DE INSS PATRONAL DE SERVIDORES DO AGENTES DE COMBATES A ENDEMIAS DO FUNDO MUNICIPAL DE SAÚDE. REFERENTE AO EXERCICIO DE 2018.										
		Histórico do SubEmpenho: PAGAMENTO DE EMPENHO NÂº 770 PARCELA NÂº 4 REFERENTE A VALOR EMPENHADO REFERE-SE AO PAGAMENTO DE INSS PATRONAL DE SERVIDORES DO AGENTES DE COMBATES A ENDEMIAS DO FUNDO MUNICIPAL DE SAÚDE. REFERENTE AO EXERCICIO DE 2018.				4	101298	24/05/2018	1-Ba	2-Rec	3.054,99	DB OP 101298 C/C 888 (888-3 )
773	1	I.N.S.S.- INSTITUTO NACIONAL DE SEGURIDADE SOCIAL	00564 21.400 10 302 0050 2343	3190.13	99 01/03/2018 10-In						13.200,00	
		Histórico: VALOR EMPENHADO REFERE-SE AO PAGAMENTO DE INSS PATRONAL DE SERVIDORES DA POLICLINICA DO FMS. EXERCICIO DE 2018.										
		Histórico do SubEmpenho: PAGAMENTO DE EMPENHO NÂº 773 PARCELA NÂº 4 REFERENTE A VALOR EMPENHADO REFERE-SE AO PAGAMENTO DE INSS PATRONAL DE SERVIDORES DA POLICLINICA DO FMS. EXERCICIO DE 2018.				4	101314	24/05/2018	1-Ba	10-It	1.096,92	DB OP 101314 C/C 888 (888-3 )
775	1	I.N.S.S.- INSTITUTO NACIONAL DE SEGURIDADE SOCIAL	00527 21.400 10 302 0050 2284	3190.13	99 01/03/2018 10-In						24.000,00	

Documento Assinado Digitalmente por: JOAO LUIS FERREIRA FILHO  
Acesse em: https://etce.tce.pe.gov.br/epp/validaDoc.seam Código do documento: 6764e8b2-606a-466f-9202-d7e28a6c2e10

**Fundo Municipal de Saúde de Limoeiro**

Secretaria Municipal de Saúde

Setor de Contabilidade

## Relação de Pagamentos de Empenhos

Período: 01/01/2018 a 31/12/2018

Dados do Empenho						Dados do Pagamento						
Nº e Modalid.	Favorecido	Classificação/Histórico Observações/Pendências	Data	Orig. Rec.	Valor	Nº Parc	Nº Pagto	Data	Orig. Pag.	Orig. Rec.	Valor do Pagto (*)	Documentos Financeiros (*)
<b>21.400</b>	<b>FUNDO MUNICIPAL DE SAÚDE</b>										<b>111.357,38</b>	
		Histórico: VALOR EMPENHADO REFERE-SE AO PAGAMENTO DE INSS PATRONAL DE SERVIDORES DO CTA DO FMS. EXERCICIO DE 2018.										
		Histórico do SubEmpenho: PAGAMENTO DE EMPENHO NÂº 775 PARCELA NÂº 4 REFERENTE A VALOR EMPENHADO REFERE-SE AO PAGAMENTO DE INSS PATRONAL DE SERVIDORES DO CTA DO FMS. EXERCICIO DE 2018.				4	101295	23/05/2018	1-Ba	2-Rc	1.827,21	DB OP 101295 C/C 624040 (624040-0)
<b>778</b>	<b>1 I.N.S.S.- INSTITUTO NACIONAL DE SEGURIDADE SOCIAL</b>	<b>00527 21.400 10 302 0050 2284 3190.13</b>	<b>99 01/03/2018</b>	<b>10-In</b>	<b>36.000,00</b>							
		Histórico: VALOR EMPENHADO REFERE-SE AO PAGAMENTO DE INSS PATRONAL DE SERVIDORES DO SAMU DO FUNDO MUNICIPAL DE SAÚDE. REFERENTE AO EXERCICIO DE 2018.										
		Histórico do SubEmpenho: PAGAMENTO DE EMPENHO NÂº 778 PARCELA NÂº 4 REFERENTE A VALOR EMPENHADO REFERE-SE AO PAGAMENTO DE INSS PATRONAL DE SERVIDORES DO SAMU DO FUNDO MUNICIPAL DE SAÚDE. REFERENTE AO EXERCICIO DE 2018.				4	101384	24/05/2018	1-Ba	2-Rc	6.523,20	DB OP 101384 C/C 888 (888-3)
<b>780</b>	<b>1 I.N.S.S.- INSTITUTO NACIONAL DE SEGURIDADE SOCIAL</b>	<b>00541 21.400 10 302 0050 2285 3190.13</b>	<b>99 01/03/2018</b>	<b>10-In</b>	<b>31.200,00</b>							
		Histórico: VALOR EMPENHADO REFERE-SE AO PAGAMENTO DE INSS PATRONAL DE SERVIDORES DO PROGRAMA RESIDÊNCIA TERAPEUTICA DO FUNDO MUNICIPAL DE SAÚDE. REFERENTE AO EXERCICIO DE 2018.										
		Histórico do SubEmpenho: PAGAMENTO DE EMPENHO NÂº 780 PARCELA NÂº 4 REFERENTE A VALOR EMPENHADO REFERE-SE AO PAGAMENTO DE INSS PATRONAL DE SERVIDORES DO PROGRAMA RESIDÊNCIA TERAPEUTICA DO FUNDO MUNICIPAL DE SAÚDE. REFERENTE AO EXERCICIO DE 2018.				4	101367	23/05/2018	1-Ba	2-Rc	2.528,65	DB OP 101367 C/C 888 (888-3)
<b>1081</b>	<b>0 I.N.S.S.- INSTITUTO NACIONAL DE</b>	<b>00541 21.400 10 302 0050 2285 3190.13</b>	<b>99 02/05/2018</b>	<b>2-Rec</b>	<b>10.812,86</b>							

 Documento Assinado Digitalmente por: JOAO LUIS FERREIRA FILHO  
 Acesse em: <https://etec.tce.pe.gov.br/epp/validaDoc.seam> Código do documento: 6764e8b2-606a-466f-9202-d7e28a6c2e10

# Fundo Municipal de Saúde de Limoeiro

Secretaria Municipal de Saúde

Setor de Contabilidade

## Relação de Pagamentos de Empenhos

Período: 01/01/2018 a 31/12/2018

Dados do Empenho						Dados do Pagamento						
Nº e Modalid.	Favorecido	Classificação/Histórico Observações/Pendências	Data	Orig. Rec.	Valor	Nº Parc	Nº Pagto	Data	Orig. Pag.	Orig. Rec.	Valor do Pagto (*)	Documentos Financeiros (*)
<b>21.400</b>	<b>FUNDO MUNICIPAL DE SAÚDE</b>										<b>111.357,38</b>	
	SEGURIDADE SOCIAL											
		Histórico: VALOR EMPENHADO REFERE-SE AO PAGAMENTO DE INSS PATRONAL DE SERVIDORES DO SAMU DO FUNDO MUNICIPAL DE SAÚDE. REFERENTE AO MES 04 DE 2018.										
		Histórico do SubEmpenho: VALOR EMPENHADO REFERE-SE AO PAGAMENTO DE INSS PATRONAL DE SERVIDORES DO SAMU DO FUNDO MUNICIPAL DE SAÚDE. REFERENTE AO MES 04 DE 2018.				1	101410	23/05/2018	1-Ba	2-Rec	10.812,86	DB OP 101410 C/C 624040 (624040-0)
<b>1082</b>	<b>0 I.N.S.S.- INSTITUTO NACIONAL DE SEGURIDADE SOCIAL</b>											
		Histórico: VALOR EMPENHADO REFERE-SE AO PAGAMENTO DE INSS PATRONAL DE SERVIDORES DA CENTRAL DE REGULAÇÃO DO FUNDO MUNICIPAL DE SAÚDE. REFERENTE AO MES 04 DE 2018.										
		Histórico do SubEmpenho: VALOR EMPENHADO REFERE-SE AO PAGAMENTO DE INSS PATRONAL DE SERVIDORES DA CENTRAL DE REGULAÇÃO DO FUNDO MUNICIPAL DE SAÚDE. REFERENTE AO MES 04 DE 2018.				1	101413	23/05/2018	1-Ba	2-Rec	1.109,86	DB OP 101413 C/C 624040 (624040-0)
<b>1083</b>	<b>0 I.N.S.S.- INSTITUTO NACIONAL DE SEGURIDADE SOCIAL</b>											
		Histórico: VALOR EMPENHADO REFERE-SE AO PAGAMENTO DE INSS PATRONAL DE SERVIDORES DA VIGILANCIA AMBIENTAL DO FUNDO MUNICIPAL DE SAÚDE. REFERENTE AO MES 04 DE 2018.										
		Histórico do SubEmpenho: VALOR EMPENHADO REFERE-SE AO PAGAMENTO DE INSS PATRONAL DE SERVIDORES DA VIGILANCIA AMBIENTAL DO FUNDO MUNICIPAL DE SAÚDE. REFERENTE AO MES 04 DE 2018.				1	101404	24/05/2018	1-Ba	2-Rec	1.876,99	DB OP 101404 C/C 888 (888-3)
<b>1084</b>	<b>0 I.N.S.S.- INSTITUTO NACIONAL DE SEGURIDADE SOCIAL</b>											
		Histórico: VALOR EMPENHADO REFERE-SE AO PAGAMENTO DE INSS PATRONAL DE SERVIDORES DA SEDE DO FUNDO MUNICIPAL DE										

Documento Assinado Digitalmente por: JOAO LUIS FERREIRA FILHO  
Acesse em: <https://etec.tce.pe.gov.br/gpp/validaDoc:sam> Código do documento: 6764e8b2-606a-466f-9202-d7e28a6c2e10

**Fundo Municipal de Saúde de Limoeiro**

Secretaria Municipal de Saúde

Setor de Contabilidade

## Relação de Pagamentos de Empenhos

Período: 01/01/2018 a 31/12/2018

Dados do Empenho						Dados do Pagamento						
Nº e Modalid.	Favorecido	Classificação/Histórico Observações/Pendências	Data	Orig. Rec.	Valor	Nº Parc	Nº Pagto	Data	Orig. Pag.	Orig. Rec.	Valor do Pagto (*)	Documentos Financeiros (*)
<b>21.400</b>	<b>FUNDO MUNICIPAL DE SAÚDE</b>										<b>111.357,38</b>	
	Histórico do SubEmpenho:	SAÚDE. REFERENTE AO MES 04 DE 2018. VALOR EMPENHADO REFERE-SE AO PAGAMENTO DE INSS PATRONAL DE SERVIDORES DA SEDE DO FUNDO MUNICIPAL DE SAÚDE. REFERENTE AO MES 04 DE 2018.				1	101408	24/05/2018	1-Ba	2-Rc	11.880,26	DB OP 101408 C/C 888 (888-3 )
<b>Total Geral:</b>											<b>111.357,38</b>	

 Documento Assinado Digitalmente por: JOAO LUIS FERREIRA FILHO  
 Acesse em: <https://etec.tce.pe.gov.br/ep/validaDoc>:seam Código do documento: 6764e8b2-606a-466f-9202-d7e28a6c2e10

# Prefeitura Municipal de Limoeiro

Secretaria Municipal de Fazenda

Departamento de Contabilidade

Relação de Empenhos

Período: 01/01/2018 a 31/12/2018

Favorecido	Classificação/Histórico Observações/Pendências/Meta	Dados do Empenho/Liquidação				Anulação Emp.	Liquidados		Total Pago	AnulaçAo Pag.	A Pagar
		Nº e Modalid	Data	Orig. Rec.	Valor		Dados do SubEmpenho e Pagamentos				
						Nº Parc	Data do SubEmp	Nº Pagto	Data do Pagto	Orig. Rec.	Valor do Pagto
<b>Mês de Janeiro</b>					<b>210.521,64</b>		<b>57.703,33</b>	<b>152.818,31</b>	<b>27.116,72</b>	<b>0,00</b>	<b>125.701,58</b>
<b>20.700 SECRETARIA MUNICIPAL DE EDUCAÇÃO E ESPORTES</b>					<b>89.131,44</b>		<b>13.501,12</b>	<b>75.630,32</b>	<b>27.116,72</b>	<b>0,00</b>	<b>48.513,60</b>
<b>2234 GESTÃO TÉCNICA E ADMINISTRATIVA DA SECRETARIA DE EDUCAÇÃO E ESPORTE</b>					<b>89.131,44</b>		<b>13.501,12</b>	<b>75.630,32</b>	<b>27.116,72</b>	<b>0,00</b>	<b>48.513,60</b>
INSS INSTITUTO NACIONAL DE SEGURIDADE SOCIAL	00187 20.700 12 122 0060 2234 3190.13 99292	1	26/01/2018	05	89.131,44		13.501,12	75.630,32	27.116,72	0,00	48.513,60
	Histórico: VALOR QUE SE EMPENHA REFERENTE AO PAGAMENTO DE RGPS/RPPS PATRONAL DOS SERVIDORES DA EDUCAÇÃO RECURSO PRÓPRIO DESTA MUNICIPIO. EXERCÍCIO 2018.	001	31/01/2018	05	7.427,62	006	08/06/2018	0103056 08/06/2018	05	13.512,89	DB OP 103056 C/C 85003 (85003-9)
		002	31/01/2018	05	7.427,62	007	10/07/2018	0010811 10/07/2018	05	13.603,83	DB OP 10811 C/C 85003 (85003-9)
		003	28/02/2018	05	8.805,54						
		004	28/03/2018	05	12.421,82						
		005	30/04/2018	05	12.431,00						
		006	30/05/2018	05	13.512,89						
		007	27/06/2018	05	13.603,83						

Documento Assinado Digitalmente por: JOAO LUIS FERREIRA FILHO  
Acesse em: <https://app.validaDoc.seam> Código do documento: 6764e8b2-606a-466f-9202-d7e28ac2e10

# Prefeitura Municipal de Limoeiro

Secretaria Municipal de Fazenda

Departamento de Contabilidade

Relação de Empenhos

Período: 01/01/2018 a 31/12/2018

Favorecido	Classificação/Histórico Observações/Pendências/Meta	Dados do Empenho/Liquidação				Anulação Emp.	Liquidados		Total Pago	AnulaçAo Pag.	A Pagar
		Nº e Modalid	Data	Orig. Rec.	Valor		Dados do SubEmpenho e Pagamentos				
						Nº Parc	Data do SubEmp	Nº Pagto	Data do Pagto	Orig. Rec.	Valor do Pagto
<b>Mês de Janeiro</b>					<b>210.521,64</b>		<b>57.703,33</b>	<b>152.818,31</b>	<b>27.116,72</b>	<b>0,00</b>	<b>125.701,59</b>
<b>21.300 FUNDEB</b>					<b>121.390,20</b>		<b>44.202,21</b>	<b>77.187,99</b>	<b>0,00</b>	<b>0,00</b>	<b>77.187,99</b>
<b>2269 MANUTENÇÃO DO ENSINO FUNDAMENTAL 60%</b>					<b>121.390,20</b>		<b>44.202,21</b>	<b>77.187,99</b>	<b>0,00</b>	<b>0,00</b>	<b>77.187,99</b>
INSS INSTITUTO NACIONAL DE SEGURIDADE SOCIAL	<b>00405 21.300 12 361 0188 2269 3190.13 99 287</b>	<b>1</b>	<b>26/01/2018</b>	<b>00</b>	<b>120.995,28</b>		43.840,20	77.155,08	0,00	0,00	77.155,08
	Histórico: VALOR QUE SE EMPENHA REFERE-SE A PAGAMENTO DO PATRONAL RGPS/INSS DOS SERVIDORES DAS DEMAIS SECRETARIASDU FUNDEB 60% DESTE MUNICIPIO. REFERENTE AO MÊS EXERCÍCIO 2018.										
INSS INSTITUTO NACIONAL DE SEGURIDADE SOCIAL	<b>00405 21.300 12 361 0188 2269 3190.13 99 289</b>	<b>1</b>	<b>26/01/2018</b>	<b>00</b>	<b>394,92</b>		362,01	32,91	0,00	0,00	32,91
	Histórico: VALOR QUE SE EMPENHA REFERE-SE A PAGAMENTO DO PATRONAL RGPS/INSS DOS SERVIDORES DO FUNDEB 40% DESTE MUNICIPIO. EXERCÍCIO 2018.										

Documento Assinado Digitalmente por: JOAO LUIS FERREIRA FILHO  
Acesse em: <https://brasil.gov.br/ppv/validaDoc>  
Qual o Código do documento: 6764e8b2-606a-466f-9202-d7e28a6c2e10

# Prefeitura Municipal de Limoeiro

Secretaria Municipal de Fazenda

Departamento de Contabilidade

Relação de Empenhos

Período: 01/01/2018 a 31/12/2018

Favorecido	Classificação/Histórico Observações/Pendências/Meta	Dados do Empenho/Liquidação				Anulação Emp.	Liquidados		Total Pago	AnulaçAo Pag.	A Pagar				
		Nº e Modalid	Data	Orig. Rec.	Valor		Dados do SubEmpenho e Pagamentos								
							Nº Parc	Data do SubEmp				Nº Pagto	Data do Pagto	Orig. Rec.	Valor do Pagto
<b>Mês de Abril</b>					<b>630.301,10</b>		<b>334.444,13</b>	<b>294.697,21</b>		<b>170.922,63</b>	<b>0,00</b>	<b>124.934,34</b>			
<b>21.300 FUNDEB</b>					<b>630.301,10</b>		<b>334.444,13</b>	<b>294.697,21</b>		<b>170.922,63</b>	<b>0,00</b>	<b>124.934,34</b>			
<b>2269 MANUTENÇÃO DO ENSINO FUNDAMENTAL 60%</b>					<b>480.301,10</b>		<b>334.444,13</b>	<b>145.856,97</b>		<b>97.826,86</b>	<b>0,00</b>	<b>48.030,18</b>			
INSS INSTITUTO NACIONAL DE SEGURIDADE SOCIAL	00405 21.300 12 361 0188 2269 3190.13 99 613	0	04/04/2018	00	480.301,10		334.444,13	145.856,97		97.826,86	0,00	48.030,18			
	Histórico: VALOR QUE SE EMPENHA REFERE-SE A PAGAMENTO DO PATRONAL RGPS/INSS DOS SERVIDORES DAS DEMAIS SECRETARIASDU FUNDEB 60% DESTE MUNICIPIO. REFERENTE AO MÊS EXERCÍCIO 2018.					002		0103058 08/06/2018	00	49.311,71	DB OP 103058 C/C 85003 (85003-				
						003		0010812 10/07/2018	00	48.515,15	DB OP 10812 C/C 85003 (85003-				
<b>2270 MANUTENÇÃO DO ENSINO FUNDAMENTAL 40%</b>					<b>150.000,00</b>		<b>0,00</b>	<b>148.840,24</b>		<b>73.095,77</b>	<b>0,00</b>	<b>76.904,24</b>			
INSS INSTITUTO NACIONAL DE SEGURIDADE SOCIAL	00411 21.300 12 361 0188 2270 3190.13 99 643	1	11/04/2018	01	150.000,00		0,00	148.840,24		73.095,77	0,00	76.904,24			
	Histórico: VALOR QUE SE EMPENHA REFERE-SE A PAGAMENTO DO PATRONAL RGPS/INSS DOS SERVIDORES DO FUNDEB 40% DESTE MUNICIPIO. EXERCÍCIO 2018.					003	08/06/2018	0103057 08/06/2018	01	36.550,97	DB OP 103057 C/C 85003 (85003-				
						004	10/07/2018	0010810 10/07/2018	01	36.544,80	DB OP 10810 C/C 85003 (85003-				

Documento Assinado Digitalmente por: JOAO LUIS FERREIRA FILHO  
Acesse em: https://www.transparencia.mec.gov.br/ppp/validadoc/6764e8b2-606a-466f-9202-d7e28a6c2e10

# Prefeitura Municipal de Limoeiro

Secretaria Municipal de Fazenda

Departamento de Contabilidade

Relação de Empenhos

Período: 01/01/2018 a 31/12/2018

Favorecido	Classificação/Histórico Observações/Pendências/Meta	Dados do Empenho/Liquidação				Anulação Emp.	Liquidados		Total Pago	AnulaçAo Pag.	A Pagar				
		Nº e Modalid	Data	Orig. Rec.	Valor		Dados do SubEmpenho e Pagamentos								
							Nº Parc	Data do SubEmp				Nº Pagto	Data do Pagto	Orig. Rec.	Valor do Pagto
<b>Mês de Dezembro</b>															
<b>20.400 SECRETARIA MUNICIPAL DA FAZENDA</b>				<b>1.568.112,47</b>	<b>0,00</b>	<b>1.568.112,47</b>	<b>1.410.835,51</b>	<b>0,00</b>	<b>157.276,96</b>						
<b>2221 GESTÃO TÉCNICA E ADMINISTRATIVA DA SECRETARIA DA FAZENDA</b>				<b>1.304.999,00</b>	<b>0,00</b>	<b>1.304.999,00</b>	<b>1.304.999,00</b>	<b>0,00</b>	<b>0,00</b>						
<b>2221 GESTÃO TÉCNICA E ADMINISTRATIVA DA SECRETARIA DA FAZENDA</b>				<b>1.304.999,00</b>	<b>0,00</b>	<b>1.304.999,00</b>	<b>1.304.999,00</b>	<b>0,00</b>	<b>0,00</b>						
INSS INSTITUTO NACIONAL DE SEGURIDADE SOCIAL	00170 20.400 04 123 0057 2221	3190.13 99 1950	0 28/12/2018	05	105.737,25	0,00	105.737,25	105.737,25	0,00	0,00					
	Histórico: VALOR QUE SE EMPENHA, REFERENTE AO REPASSE AO INSS PARTE PATRONAL, DESCONTADO EM FOLHA DE PAGAMENTO DAS DIVERSAS SECRETARIAS DESTE MUNICÍPIO, RELATIVO AO MÊS DE JANEIRO/2018.				001	0012209	28/12/2018	05	105.737,25	DB OP 12209 C/C 85003 (85003-9)					
INSS INSTITUTO NACIONAL DE SEGURIDADE SOCIAL	00170 20.400 04 123 0057 2221	3190.13 99 1951	0 28/12/2018	05	114.148,15	0,00	114.148,15	114.148,15	0,00	0,00					
	Histórico: VALOR QUE SE EMPENHA, REFERENTE AO REPASSE AO INSS PARTE PATRONAL, DESCONTADO EM FOLHA DE PAGAMENTO DAS DIVERSAS SECRETARIAS DESTE MUNICÍPIO, RELATIVO AO MÊS DE FEVEREIRO/2018.				001	0012211	28/12/2018	05	114.148,15	DB OP 12211 C/C 85003 (85003-9)					
INSS INSTITUTO NACIONAL DE SEGURIDADE SOCIAL	00170 20.400 04 123 0057 2221	3190.13 99 1952	0 28/12/2018	05	9.957,58	0,00	9.957,58	9.957,58	0,00	0,00					
	Histórico: VALOR QUE SE EMPENHA, REFERENTE AO REPASSE AO INSS PARTE PATRONAL, DESCONTADO EM FOLHA DE PAGAMENTO DAS DIVERSAS SECRETARIAS DESTE MUNICÍPIO, RELATIVO AO MÊS DE MARÇO/2018.				001	0012214	28/12/2018	05	9.957,58	DB OP 12214 C/C 85003 (85003-9)					
INSS INSTITUTO NACIONAL DE SEGURIDADE SOCIAL	00170 20.400 04 123 0057 2221	3190.13 99 1953	0 28/12/2018	05	94.270,20	0,00	94.270,20	94.270,20	0,00	0,00					
	Histórico: VALOR QUE SE EMPENHA, REFERENTE AO REPASSE AO INSS PARTE PATRONAL, DESCONTADO EM FOLHA DE PAGAMENTO DAS DIVERSAS SECRETARIAS DESTE MUNICÍPIO, RELATIVO AO MÊS DE ABRIL/2018.				001	0012215	28/12/2018	05	94.270,20	DB OP 12215 C/C 85003 (85003-9)					
INSS INSTITUTO NACIONAL DE SEGURIDADE SOCIAL	00170 20.400 04 123 0057 2221	3190.13 99 1954	0 28/12/2018	05	101.808,14	0,00	101.808,14	101.808,14	0,00	0,00					
	Histórico: VALOR QUE SE EMPENHA, REFERENTE AO REPASSE AO INSS PARTE PATRONAL, DESCONTADO EM FOLHA DE PAGAMENTO DAS DIVERSAS SECRETARIAS DESTE				001	0012217	28/12/2018	05	101.808,14	DB OP 12217 C/C 85003 (85003-9)					

Documento Assinado Digitalmente por: JOAO LUIS FERREIRA FILHO  
Assinatura do documento: 20181231 10:28:22  
Codigo do documento: 677e882-606a-466f-9902-7e28ac2e10

# Prefeitura Municipal de Limoeiro

Secretaria Municipal de Fazenda

Departamento de Contabilidade

Relação de Empenhos

Período: 01/01/2018 a 31/12/2018

Favorecido	Classificação/Histórico Observações/Pendências/Meta	Dados do Empenho/Liquidação				Anulação Emp.	Liquidados	Total Pago	AnulaçAo Pag.	A Pagar					
		Nº e Modalid	Data	Orig. Rec.	Valor						Dados do SubEmpenho e Pagamentos				
											Nº Parc	Data do SubEmp	Nº Pagto	Data do Pagto	Orig. Rec.
<b>Mês de Dezembro</b>															
				<b>1.568.112,47</b>	<b>0,00</b>	<b>1.568.112,47</b>	<b>1.410.835,51</b>	<b>0,00</b>	<b>157.276,96</b>						
<b>20.400 SECRETARIA MUNICIPAL DA FAZENDA</b>				<b>1.304.999,00</b>	<b>0,00</b>	<b>1.304.999,00</b>	<b>1.304.999,00</b>	<b>0,00</b>	<b>0,00</b>						
<b>2221 GESTÃO TÉCNICA E ADMINISTRATIVA DA SECRETARIA DA FAZENDA</b>				<b>1.304.999,00</b>	<b>0,00</b>	<b>1.304.999,00</b>	<b>1.304.999,00</b>	<b>0,00</b>	<b>0,00</b>						
MUNICÍPIO, RELATIVO AO MÊS DE MAIO/2018.															
INSS INSTITUTO NACIONAL DE SEGURIDADE SOCIAL	00170 20.400 04 123 0057 2221 3190.13 99 1955	0	28/12/2018	05	200.130,76	0,00	200.130,76	200.130,76	0,00	0,00					
Histórico: VALOR QUE SE EMPENHA, REFERENTE AO REPASSE AO INSS PARTE PATRONAL, DESCONTADO EM FOLHA DE PAGAMENTO DAS DIVERSAS SECRETARIAS DESTE MUNICÍPIO, RELATIVO AO MÊS DE JUNHO/2018.															
INSS INSTITUTO NACIONAL DE SEGURIDADE SOCIAL	00170 20.400 04 123 0057 2221 3190.13 99 1956	0	28/12/2018	05	201.253,80	0,00	201.253,80	201.253,80	0,00	0,00					
Histórico: VALOR QUE SE EMPENHA, REFERENTE AO REPASSE AO INSS PARTE PATRONAL, DESCONTADO EM FOLHA DE PAGAMENTO DAS DIVERSAS SECRETARIAS DESTE MUNICÍPIO, RELATIVO AO MÊS DE JULHO/2018.															
INSS INSTITUTO NACIONAL DE SEGURIDADE SOCIAL	00170 20.400 04 123 0057 2221 3190.13 99 1957	0	28/12/2018	05	197.871,25	0,00	197.871,25	197.871,25	0,00	0,00					
Histórico: VALOR QUE SE EMPENHA, REFERENTE AO REPASSE AO INSS PARTE PATRONAL, DESCONTADO EM FOLHA DE PAGAMENTO DAS DIVERSAS SECRETARIAS DESTE MUNICÍPIO, RELATIVO AO MÊS DE AGOSTO/2018.															
INSS INSTITUTO NACIONAL DE SEGURIDADE SOCIAL	00170 20.400 04 123 0057 2221 3190.13 99 1958	0	28/12/2018	05	196.558,80	0,00	196.558,80	196.558,80	0,00	0,00					
Histórico: VALOR QUE SE EMPENHA, REFERENTE AO REPASSE AO INSS PARTE PATRONAL, DESCONTADO EM FOLHA DE PAGAMENTO DAS DIVERSAS SECRETARIAS DESTE MUNICÍPIO, RELATIVO AO MÊS DE SETEMBRO/2018.															
INSS INSTITUTO NACIONAL DE SEGURIDADE SOCIAL	00170 20.400 04 123 0057 2221 3190.13 99 1959	0	28/12/2018	05	83.263,07	0,00	83.263,07	83.263,07	0,00	0,00					
Histórico: VALOR QUE SE EMPENHA, REFERENTE AO REPASSE AO INSS PARTE PATRONAL, DESCONTADO															

Documento Assinado Digitalmente por: JOAO LUIS FERREIRA FILHO  
 Acesse em: https://www.transparencia.mec.gov.br/validarDoc.aspx?idDoc=6748876064466f920274e289c2c10

# Prefeitura Municipal de Limoeiro

Secretaria Municipal de Fazenda

Departamento de Contabilidade

Relação de Empenhos

Período: 01/01/2018 a 31/12/2018

Favorecido	Classificação/Histórico Observações/Pendências/Meta	Dados do Empenho/Liquidação				Anulação Emp.	Liquidados	Total Pago	AnulaçAo Pag.	A Pagar
		Nº e Modalid	Data	Orig. Rec.	Valor					
						Nº Parc	Data do SubEmp	Nº Pagto	Data do Pagto	Orig. Rec.
<b>Mês de Dezembro</b>				<b>1.568.112,47</b>	<b>0,00</b>	<b>1.568.112,47</b>	<b>1.410.835,51</b>	<b>0,00</b>	<b>157.276,96</b>	
<b>20.400 SECRETARIA MUNICIPAL DA FAZENDA</b>				<b>1.304.999,00</b>	<b>0,00</b>	<b>1.304.999,00</b>	<b>1.304.999,00</b>	<b>0,00</b>	<b>0,00</b>	
<b>2221 GESTÃO TÉCNICA E ADMINISTRATIVA DA SECRETARIA DA FAZENDA</b>				<b>1.304.999,00</b>	<b>0,00</b>	<b>1.304.999,00</b>	<b>1.304.999,00</b>	<b>0,00</b>	<b>0,00</b>	

EM FOLHA DE PAGAMENTO DAS  
DIVERSAS SECRETARIAS DESTE  
MUNICÍPIO, RELATIVO AO MÊS  
DE OUTUBRO/2018.

Documento Assinado Digitalmente por: JOAO LUIS FERREIRA FILHO  
Acesse em: <https://sistemas.cnpj.gov.br/epm/validaDoc.seam> Código do documento: 6764e8b2-606a-466f-9202-d7e28a6c2e10

# Prefeitura Municipal de Limoeiro

Secretaria Municipal de Fazenda

Departamento de Contabilidade

Relação de Empenhos

Período: 01/01/2018 a 31/12/2018

Favorecido	Classificação/Histórico Observações/Pendências/Meta	Dados do Empenho/Liquidação				Anulação Emp.	Liquidados		Total Pago	AnulaçAo Pag.	A Pagar	
		Nº e Modalid	Data	Orig. Rec.	Valor		Dados do SubEmpenho e Pagamentos					
						Nº Parc	Data do SubEmp	Nº Pagto	Data do Pagto	Orig. Rec.	Valor do Pagto	Documetos Financeiros (*)
<b>Mês de Dezembro</b>					<b>1.568.112,47</b>		<b>0,00</b>	<b>1.568.112,47</b>	<b>1.410.835,51</b>	<b>0,00</b>	<b>157.276,96</b>	
<b>20.700 SECRETARIA MUNICIPAL DE EDUCAÇÃO E ESPORTES</b>					<b>157.276,96</b>		<b>0,00</b>	<b>157.276,96</b>	<b>0,00</b>	<b>0,00</b>	<b>157.276,96</b>	
<b>2234 GESTÃO TÉCNICA E ADMINISTRATIVA DA SECRETARIA DE EDUCAÇÃO E ESPORTE</b>					<b>157.276,96</b>		<b>0,00</b>	<b>157.276,96</b>	<b>0,00</b>	<b>0,00</b>	<b>157.276,96</b>	
INSS INSTITUTO NACIONAL DE SEGURIDADE SOCIAL	00187 20.700 12 122 0060 2234	3190.13	991989	0	31/12/2018	05	157.276,96	0,00	157.276,96	0,00	0,00	157.276,96
Histórico: VALOR QUE SE EMPENHA REFERENTE AO PAGAMENTO DE RGPS/RPPS PATRONAL DOS SERVIDORES DESCOTADO EM FOLHA DE PAGAMENTO PRÓPRIO DESTE MUNICIPIO, RELATIVO AO 13º SALÁRIO EXERCÍCIO 2018.												

Documento Assinado Digitalmente por: JOAO LUIS FERREIRA FILHO  
Acesse em: <https://brasil.gov.br/ppp/validaDoc>;seam Código do documento: 6764e8b2-606a-466f-9202-d7e28a6c2e10

# Prefeitura Municipal de Limoeiro

Secretaria Municipal de Fazenda

Departamento de Contabilidade

Relação de Empenhos

Período: 01/01/2018 a 31/12/2018

Favorecido	Classificação/Histórico Observações/Pendências/Meta	Dados do Empenho/Liquidação				Anulação Emp.	Liquidados		Total Pago	AnulaçAo Pag.	A Pagar
		Nº e Modalid	Data	Orig. Rec.	Valor		Dados do SubEmpenho e Pagamentos				
						Nº Parc	Data do SubEmp	Nº Pagto	Data do Pagto	Orig. Rec.	Valor do Pagto
<b>Mês de Dezembro</b>					<b>1.568.112,47</b>		<b>0,00</b>	<b>1.568.112,47</b>	<b>1.410.835,51</b>	<b>0,00</b>	<b>157.276,96</b>
<b>21.200 SECRETARIA MUNICIPAL DE INFRAESTRUTURA E DE SERVIÇOS PÚBLICO</b>					<b>105.836,51</b>		<b>0,00</b>	<b>105.836,51</b>	<b>105.836,51</b>	<b>0,00</b>	<b>0,00</b>
<b>2265 GESTÃO TÉCNICA E ADMINISTRATIVA DA SEC. DE INFRA ESTRUTURA, OBRAS E HABIT</b>					<b>105.836,51</b>		<b>0,00</b>	<b>105.836,51</b>	<b>105.836,51</b>	<b>0,00</b>	<b>0,00</b>
INSS INSTITUTO NACIONAL DE SEGURIDADE SOCIAL	00367 21.200 15 451 0323 2265 3190.13 99 1960		0 28/12/2018	05	105.836,51		0,00	105.836,51	105.836,51	0,00	0,00
	Histórico: VALOR QUE SE EMPENHA, REFERENTE AO REPASSE AO INSS PARTE PATRONAL, DESCONTADO EM FOLHA DE PAGAMENTO DAS DIVERSAS SECRETARIAS DESTE MUNICÍPIO, RELATIVO AO MÊS DE OUTUBRO/2018.					001	0012228	28/12/2018	05	105.836,51	DB OP 12228 C/C 85003 (85003-
<b>Total Geral:</b>					<b>2.408.935,21</b>		<b>392.147,46</b>	<b>2.015.627,99</b>	<b>1.608.874,86</b>	<b>0,00</b>	<b>407.912,80</b>

### Documentos Financeiros

- CN-Cheque Nominal
- CT-Cheque p/Tesouraria
- GRO-Guia de Receita Orçamentária
- GRE-Guia de Receita Extra-Orçamentária
- DB-Débito Bancário
- RT EA-Saldo do Caixa do Exercício Anterior
- APE-Anulação de Pagamento de Empenho

(1) Saldo a Pagar = Liquidado - Total Pago

Documento Assinado Digitalmente por: JOAO LUIS FERREIRA FILHO  
Acesse em: https://siga.tre.org.br/ppp/validaDoc.aspx?Codigo do documento: 6764e8b2-606a-466f-9202-d7e28a6c2e10

# Faculdade de Ciências da Administração de Limoeiro

Autarquia de Ensino Superior de Limoeiro

Departamento de Contabilidade

## Relação de Pagamentos de Empenhos

Período: 01/01/2018 a 31/12/2018

Dados do Empenho						Dados do Pagamento						
Nº e Modalid.	Favorecido	Classificação/Histórico Observações/Pendências	Data	Orig. Rec.	Valor	Nº Parc	Nº Pagto	Data	Orig. Pag.	Orig. Rec.	Valor do Pagto (*)	Documentos Financeiros (*)
<b>21.700</b>	<b>FACAL</b>										<b>186.402,17</b>	
50	0 INSS	00861 21.700 12 364 0492 2305 3190.13 Histórico: VALOR QUE SE EMPENHA REFERENTE AO INSS DA PATRONAL DESTA AUTARQUIA, RELATIVO A COMPETÊNCIA DE JANEIRO DE 2018. PAGAMENTO DE EMPENHO NÂº 50 PARCELA NÂº 1 REFERENTE A VALOR QUE SE EMPENHA REFERENTE AO INSS DA PATRONAL DESTA AUTARQUIA, RELATIVO A COMPETÊNCIA DE JANEIRO DE 2018.	99 02/01/2018	11-O	7.249,88		1 100081	20/02/2018	1-Ba	11-C	7.249,88	DB OP 100081 C/C 5 (5-0 )
84	0 INSS	00861 21.700 12 364 0492 2305 3190.13 Histórico: VALOR QUE SE EMPENHA REFERENTE AO INSS DA PATRONAL DESTA AUTARQUIA, RELATIVO A COMPETÊNCIA DE FEVEREIRO DE 2018. PAGAMENTO DE EMPENHO NÂº 84 PARCELA NÂº 1 REFERENTE A VALOR QUE SE EMPENHA REFERENTE AO INSS DA PATRONAL DESTA AUTARQUIA, RELATIVO A COMPETÊNCIA DE FEVEREIRO DE 2018.	99 01/02/2018	11-O	20.877,97		1 100140	19/03/2018	1-Ba	11-C	20.877,97	DB OP 100140 C/C 5 (5-0 )
85	0 INSS	00861 21.700 12 364 0492 2305 3190.13 Histórico: VALOR QUE SE EMPENHA REFERENTE AO INSS DA PATRONAL DOS PRESTADORES DE SERVIÇOS DESTA AUTARQUIA, RELATIVO A COMPETÊNCIA DE FEVEREIRO DE 2018. PAGAMENTO DE EMPENHO NÂº 85 PARCELA NÂº 1 REFERENTE A VALOR QUE SE EMPENHA REFERENTE AO INSS DA PATRONAL DOS PRESTADORES DE SERVIÇOS DESTA AUTARQUIA, RELATIVO A COMPETÊNCIA DE FEVEREIRO DE 2018.	99 01/02/2018	11-O	264,00		1 100117	02/03/2018	1-Ba	11-C	264,00	DB OP 100117 C/C 5 (5-0 )
121	0 INSS	00861 21.700 12 364 0492 2305 3190.13 Histórico: VALOR QUE SE EMPENHA REFERENTE AO INSS DA PATRONAL DOS PRESTADORES	99 01/03/2018	11-O	21.108,97							

Documento Assinado Digitalmente por: JOAO LUIS FERREIRA FILHO  
Acesse em: https://etce.tce.pe.gov.br/ppv/validaDoc.ssam Código do documento: 6764e8b2-606a-466f-9202-d7e28a6c2e10

# Faculdade de Ciências da Administração de Limoeiro

Autarquia de Ensino Superior de Limoeiro

Departamento de Contabilidade

## Relação de Pagamentos de Empenhos

Período: 01/01/2018 a 31/12/2018

Dados do Empenho						Dados do Pagamento						
Nº e Modalid.	Favorecido	Classificação/Histórico Observações/Pendências	Data	Orig. Rec.	Valor	Nº Parc	Nº Pagto	Data	Orig. Pag.	Orig. Rec.	Valor do Pagto (*)	Documetos Financeiros (*)
<b>21.700</b>	<b>FACAL</b>										<b>186.402,17</b>	
		DE SERVIÇOS DESTA AUTARQUIA, RELATIVO A COMPETÊNCIA DE MARÇO DE 2018. PAGAMENTO DE EMPENHO NÂº 121 PARCELA NÂº 1 REFERENTE A VALOR QUE SE EMPENHA REFERENTE AO INSS DA PATRONAL DOS PRESTADORES DE SERVIÇOS DESTA AUTARQUIA, RELATIVO A COMPETÊNCIA DE MARÇO DE 2018.					1 100215	19/04/2018	1-Ba	11-C	21.108,97	DB OP 100215 C/C 5 (5-0 )
167	0 INSS	Histórico: 00861 21.700 12 364 0492 2305 3190.13 VALOR QUE SE EMPENHA REFERENTE AO INSS DA PATRONAL DOS PRESTADORES DE SERVIÇOS DESTA AUTARQUIA, RELATIVO A COMPETÊNCIA DE ABRIL DE 2018. PAGAMENTO DE EMPENHO NÂº 167 PARCELA NÂº 1 REFERENTE A VALOR QUE SE EMPENHA REFERENTE AO INSS DA PATRONAL DOS PRESTADORES DE SERVIÇOS DESTA AUTARQUIA, RELATIVO A COMPETÊNCIA DE ABRIL DE 2018.	99 02/04/2018	11-01	20.921,38							
							1 100276	18/05/2018	1-Ba	11-C	20.921,38	DB OP 100276 C/C 5 (5-0 )
168	0 INSS	Histórico: 00861 21.700 12 364 0492 2305 3190.13 VALOR QUE SE EMPENHA REFERENTE AO INSS DA PATRONAL DOS PRESTADORES DE SERVIÇOS DESTA AUTARQUIA, RELATIVO A COMPETÊNCIA DE ABRIL DE 2018. PAGAMENTO DE EMPENHO NÂº 168 PARCELA NÂº 1 REFERENTE A VALOR QUE SE EMPENHA REFERENTE AO INSS DA PATRONAL DOS PRESTADORES DE SERVIÇOS DESTA AUTARQUIA, RELATIVO A COMPETÊNCIA DE ABRIL DE 2018.	99 02/04/2018	11-01	462,00							
							1 100277	18/05/2018	1-Ba	11-C	462,00	DB OP 100277 C/C 5 (5-0 )
206	0 INSS	Histórico: 00861 21.700 12 364 0492 2305 3190.13 VALOR QUE SE EMPENHA REFERENTE AO INSS DA PATRONAL DOS PRESTADORES	99 02/05/2018	11-01	20.877,97							

Documento Assinado Digitalmente por: JOAO LUIS FERREIRA FILHO  
Acesse em: <https://etce.tce.pe.gov.br/epp/validaDoc>; sscam Código do documento: 6764e8b2-606a-466f-9202-d7e28a6c2e10

Dados do Empenho						Dados do Pagamento						
Nº e Modalid.	Favorecido	Classificação/Histórico Observações/Pendências	Data	Orig. Rec.	Valor	Nº Parc	Nº Pagto	Data	Orig. Pag.	Orig. Rec.	Valor do Pagto (*)	Documetos Financeiros (*)
<b>21.700</b>	<b>FACAL</b>										<b>186.402,17</b>	
		DE SERVIÇOS DESTA AUTARQUIA, RELATIVO A COMPETÊNCIA DE MAIO DE 2018. PAGAMENTO DE EMPENHO NÂº 206 PARCELA NÂº 1 REFERENTE A VALOR QUE SE EMPENHA REFERENTE AO INSS DA PATRONAL DOS PRESTADORES DE SERVIÇOS DESTA AUTARQUIA, RELATIVO A COMPETÊNCIA DE MAIO DE 2018.				1	100325	18/06/2018	1-Ba	11-C	20.877,97	DB OP 100325 C/C 5 (5-0 )
234	0 INSS	Histórico: VALOR QUE SE EMPENHA REFERENTE AO INSS DA PATRONAL DESTA AUTARQUIA, RELATIVO A COMPETÊNCIA DE JUNHO DE 2018.	01/06/2018	11-O	20.635,97							
		VALOR QUE SE EMPENHA REFERENTE AO INSS DA PATRONAL DESTA AUTARQUIA, RELATIVO A COMPETÊNCIA DE JUNHO DE 2018.				1	4174	18/07/2018	1-Ba	11-C	20.635,97	DB OP 4174 C/C 5 (5-0 )
269	0 INSS	Histórico: VALOR QUE SE EMPENHA REFERENTE AO INSS DA PATRONAL DESTA AUTARQUIA, RELATIVO A COMPETÊNCIA DE JULHO DE 2018.	02/07/2018	11-O	7.249,88							
		VALOR QUE SE EMPENHA REFERENTE AO INSS DA PATRONAL DESTA AUTARQUIA, RELATIVO A COMPETÊNCIA DE JULHO DE 2018.				1	4075	20/08/2018	1-Ba	11-C	7.249,88	DB OP 4075 C/C 5 (5-0 )
374	0 INSS	Histórico: VALOR QUE SE EMPENHA REFERENTE AO INSS DA PATRONAL DESTA AUTARQUIA, RELATIVO A COMPETÊNCIA DE AGOSTO DE 2018.	09/08/2018	11-O	24.052,99							
		VALOR QUE SE EMPENHA REFERENTE AO INSS DA PATRONAL DESTA AUTARQUIA, RELATIVO A COMPETÊNCIA DE AGOSTO DE 2018.				1	4239	20/09/2018	1-Ba	11-C	24.052,99	DB OP 4239 C/C 5 (5-0 )
429	0 INSS	Histórico: VALOR QUE SE EMPENHA REFERENTE AO INSS DA	01/10/2018	11-O	22.119,89							

Documento Assinado Digitalmente por: JOAO LUIS FERREIRA FILHO  
 Acesse em: <https://etec.tce.pe.gov.br/epp/validaDoc.seam> Código do documento: 6764e8b2-606a-466f-9202-d7e28a6c2e10

Dados do Empenho						Dados do Pagamento						
Nº e Modalid.	Favorecido	Classificação/Histórico Observações/Pendências	Data	Orig. Rec.	Valor	Nº Parc	Nº Pagto	Data	Orig. Pag.	Orig. Rec.	Valor do Pagto (*)	Documentos Financeiros (*)
<b>21.700</b>	<b>FACAL</b>										<b>186.402,17</b>	
		PATRONAL DESTA AUTARQUIA, RELATIVO A COMPETÊNCIA DE SETEMBRO DE 2018.										
		VALOR QUE SE EMPENHA REFERENTE AO INSS DA PATRONAL DESTA AUTARQUIA, RELATIVO A COMPETÊNCIA DE SETEMBRO DE 2018.				1	4321	19/10/2018	1-Ba	11-C	22.119,89	DB OP 4321 C/C 5 (5-0 )
<b>498</b>	<b>0 INSS</b>											
		Histórico: 00861 21.700 12 364 0492 2305 3190.13	99	01/11/2018	11-O						20.581,27	
		VALOR QUE SE EMPENHA REFERENTE AO INSS DA PATRONAL DESTA AUTARQUIA, RELATIVO A COMPETÊNCIA DE OUTUBRO DE 2018.										
		VALOR QUE SE EMPENHA REFERENTE AO INSS DA PATRONAL DESTA AUTARQUIA, RELATIVO A COMPETÊNCIA DE OUTUBRO DE 2018.				1	4381	20/11/2018	1-Ba	11-C	20.581,27	DB OP 4381 C/C 5 (5-0 )
<b>Total Geral:</b>											<b>186.402,17</b>	

Documento Assinado Digitalmente por JOAO LUIS FERREIRA FILHO  
Acesse em: <https://etce.tce.pe.gov.br/epi/validaDoc>:seam Código do documento: 6764e8b2-606a-466f-9202-d7e28a6c2e10

**Prefeitura Municipal de Limoeiro**  
 Secretaria Municipal de Fazenda  
 Departamento de Contabilidade  
 Relação de Guias de Despesas Extra-Orçamentárias Pagas

Período: 01/01/2018 a 31/12/2018

Nº da Guia	Data da Guia	Favorecido	Orig. Educ.	Nº Emp. Restos a Pagar	Valor da Guia	Guia de Anulação / Guias de Receitas Liquidadas			Dados do Pagamento					
						Nº Guia	Data	Valor	Nº Pagto	Data	Orig. Pag.	Orig. Rec.	Valor	Documetos Financeiros (*)
<b>Mês de Janeiro</b>					<b>74.702,08</b>	<b>0,00</b>			<b>74.702,08</b>					
<b>9013 INSS - SERVIDORES</b>					<b>74.702,08</b>	<b>0,00</b>			<b>74.702,08</b>					
1089	10/01/2018	INSS INSTITUTO NACIONAL DE SEGURIDADE SOCIAL	0-Ser		32.543,43				12202	10/01/2018	1-B	5-Rc	32.543,43	DB OP 12202 C/C 85003 (85003-9)
		Histórico da Guia: VALOR QUE SE EMPENHA REFERE-SE A PAGAMENTO DA RGPS-INSS FUNCIONAL DOS SERVIDORES DAS DEMAIS SECRETARIAS DESTE MUNICIPIO. REFERENTE AO MES DE												
1090	10/01/2018	INSS INSTITUTO NACIONAL DE SEGURIDADE SOCIAL	0-Ser		28.023,49				12203	10/01/2018	1-B	5-Rc	28.023,49	DB OP 12203 C/C 85003 (85003-9)
		Histórico da Guia: VALOR QUE SE EMPENHA REFERE-SE A PAGAMENTO DA RGPS-INSS FUNCIONAL DOS SERVIDORES DO FUNDEB 60% DESTE MUNICIPIO. REFERENTE AO MES DE NOVEMBRO 2017												
1091	10/01/2018	INSS INSTITUTO NACIONAL DE SEGURIDADE SOCIAL	0-Ser		5.159,16				12204	10/01/2018	1-B	5-Rc	5.159,16	DB OP 12204 C/C 85003 (85003-9)
		Histórico da Guia: VALOR QUE SE EMPENHA REFERE-SE A PAGAMENTO DA RGPS-INSS FUNCIONAL DOS SERVIDORES DO FUNDEB 40% DESTE MUNICIPIO. REFERENTE AO MES DE NOVEMBRO 2017												
1092	10/01/2018	INSS INSTITUTO NACIONAL DE SEGURIDADE SOCIAL	0-Ser		8.976,00				12205	10/01/2018	1-B	5-Rc	8.976,00	DB OP 12205 C/C 85003 (85003-9)
		Histórico da Guia: VALOR QUE SE EMPENHA REFERE-SE A PAGAMENTO DA RGPS-INSS FUNCIONAL DOS SERVIDORES DA EDUCAÇÃO DESTE MUNICIPIO. REFERENTE AO MES DE												
<b>Mês de Junho</b>					<b>78.351,22</b>	<b>0,00</b>			<b>78.351,22</b>					

Documento Assinado Digitalmente por: JOAO LUIS FERRERIRA FILHO  
 Asses em: https://etec.cce-pe.gov.br/ppp/validadoc.seam Código do documento: 01122554-1340-4152-9e9d-cd0ead015050

**Prefeitura Municipal de Limoeiro**  
 Secretaria Municipal de Fazenda  
 Departamento de Contabilidade  
 Relação de Guias de Despesas Extra-Orçamentárias Pagas

Período: 01/01/2018 a 31/12/2018

Nº da Guia	Data da Guia	Favorecido	Orig. Educ.	Nº Emp. Restos a Pagar	Valor da Guia	Guia de Anulação / Guias de Receitas Liquidadas		Dados do Pagamento						
						Nº Guia	Data	Valor	Nº Pagto	Data	Orig. Pag.	Orig. Rec.	Valor	Documetos Financeiros (*)
<b>Mês de Junho</b>					<b>78.351,22</b>	<b>0,00</b>		<b>78.351,22</b>						
<b>9013 INSS - SERVIDORES</b>					<b>78.351,22</b>	<b>0,00</b>		<b>78.351,22</b>						
100662	08/06/2018	INSS INSTITUTO NACIONAL DE SEGURIDADE SOCIAL	0-Ser		38.398,70			103674	08/06/2018	1-B	5-Rc	38.398,70	DB OP 103674 C/C 85003 (85003)	
Histórico da Guia: VALOR QUE SE EMPENHA REFERE-SE A PAGAMENTO DA RGPS-INSS FUNCIONAL DOS SERVIDORES DAS DEMAIS SECRETARIAS DESTE MUNICIPIO. REFERENTE AO MÊS DE MAIO/2018.														
100663	08/06/2018	INSS INSTITUTO NACIONAL DE SEGURIDADE SOCIAL	0-Ser		19.988,82			103675	08/06/2018	1-B	5-Rc	19.988,82	DB OP 103675 C/C 85003 (85003)	
Histórico da Guia: VALOR QUE SE EMPENHA REFERE-SE A RGPS/INSS FUNCIONAL DOS SERVIDORES DO FUNDEB 60% DESTE MUNICIPIO. REFERENTE AO MÊS DE MAIO/2018.														
100664	08/06/2018	INSS INSTITUTO NACIONAL DE SEGURIDADE SOCIAL	0-Ser		14.505,14			103676	08/06/2018	1-B	5-Rc	14.505,14	DB OP 103676 C/C 85003 (85003)	
Histórico da Guia: VALOR QUE SE EMPENHA REFERE-SE A RGPS/INSS FUNCIONAL DOS SERVIDORES DO FUNDEB 40% DESTE MUNICIPIO. REFERENTE AO MÊS DE MAIO/2018.														
100665	08/06/2018	INSS INSTITUTO NACIONAL DE SEGURIDADE SOCIAL	0-Ser		5.458,56			103677	08/06/2018	1-B	5-Rc	5.458,56	DB OP 103677 C/C 85003 (85003)	
Histórico da Guia: VALOR QUE SE EMPENHA REFERENTE A PAGAMENTO DE RGPS/INSS FUNCIONAL DOS SERVIDORES DA EDUCAÇÃO RECURSOS PRÓPRIOS DESTE MUNICIPIO. REFERENTE AO MÊS DE MAIO/2018.														
<b>Mês de Julho</b>					<b>157.863,45</b>	<b>0,00</b>		<b>157.863,45</b>						

Documento Assinado Digitalmente por: JOAO LUIS FERREIRA FILHO  
 Asses em: https://etec/ce-pe.gov.br/epi/validadoc:seam  
 Gênero do documento: 0d122554-1340-4152-9e9d-cd0ead015050

**Prefeitura Municipal de Limoeiro**  
 Secretaria Municipal de Fazenda  
 Departamento de Contabilidade  
 Relação de Guias de Despesas Extra-Orçamentárias Pagas

Período: 01/01/2018 a 31/12/2018

Nº da Guia	Data da Guia	Favorecido	Orig. Educ.	Nº Emp. Restos a Pagar	Valor da Guia	Guia de Anulação / Guias de Receitas Liquidadas			Dados do Pagamento					
						Nº Guia	Data	Valor	Nº Pagto	Data	Orig. Pag.	Orig. Rec.	Valor	Documetos Financeiros (*)
<b>Mês de Julho</b>					<b>157.863,45</b>				<b>0,00</b>					
<b>9013 INSS - SERVIDORES</b>					<b>157.863,45</b>				<b>0,00</b>					
661	30/07/2018	INSS INSTITUTO NACIONAL DE SEGURIDADE SOCIAL	0-Ser		38.358,24				12232	28/12/2018	1-B	5-Rc	38.358,24	DB OP 12232 C/C 85003 (85003-9)
Histórico da Guia:		VALOR REFERE-SE A CONTRIBUIÇÃO PARA O INSS DOS SERVIDORES DAS DEMAIS SECRETARIAS DO MUNICÍPIO DE LIMOEIRO REFERENTE AO MÊS DE JULHO DE 2018.												
662	30/07/2018	INSS INSTITUTO NACIONAL DE SEGURIDADE SOCIAL	0-Ser		20.908,32				12232	28/12/2018	1-B	5-Rc	20.908,32	DB OP 12232 C/C 85003 (85003-9)
Histórico da Guia:		VALOR REFERE-SE A CONTRIBUIÇÃO PARA O INSS DOS SERVIDORES DO FUNDEB 60% DO MUNICÍPIO DE LIMOEIRO REFERENTE AO MÊS DE JULHO DE 2018												
663	30/07/2018	INSS INSTITUTO NACIONAL DE SEGURIDADE SOCIAL	0-Ser		14.404,08				12232	28/12/2018	1-B	5-Rc	14.404,08	DB OP 12232 C/C 85003 (85003-9)
Histórico da Guia:		VALOR REFERE-SE A CONTRIBUIÇÃO PARA O INSS DOS SERVIDORES DO FUNDEB 40% DO MUNICÍPIO DE LIMOEIRO REFERENTE AO MÊS DE JULHO DE 2018												
664	30/07/2018	INSS INSTITUTO NACIONAL DE SEGURIDADE SOCIAL	0-Ser		5.623,56				12232	28/12/2018	1-B	5-Rc	5.623,56	DB OP 12232 C/C 85003 (85003-9)
Histórico da Guia:		VALOR REFERE-SE A CONTRIBUIÇÃO PARA O INSS DOS SERVIDORES DA EDUCAÇÃO RECERSOS PRÓPRIO DO MUNICÍPIO DE LIMOEIRO REFERENTE AO MÊS DE JULHO DE 2018												
687	10/07/2018	INSS INSTITUTO NACIONAL DE SEGURIDADE SOCIAL	0-Ser		20.399,71				10818	10/07/2018	1-B	5-Rc	20.399,71	DB OP 10818 C/C 85003 (85003-9)
Histórico da Guia:		VALOR QUE SE EMPENHA REFERE-SE A RGPS/INSS FUNCIONAL DOS SERVIDORES DO FUNDEB 60% DESTE MUNICIPIO, REFERENTE AO MÊS DE JUNHO/2018.												
688	10/07/2018	INSS INSTITUTO NACIONAL DE SEGURIDADE SOCIAL	0-Ser		14.432,93				10814	10/07/2018	1-B	5-Rc	14.432,93	DB OP 10814 C/C 85003 (85003-9)
Histórico da Guia:		VALOR QUE REFERENTE SE EMPENHA REFERE-SE A RGPS/INSS FUNCIONAL DOS SERVIDORES DO FUNDEB 40% DESTE MUNICIPIO, REFERENTE AO MÊS DE JUNHO/2018.												
689	10/07/2018	INSS INSTITUTO NACIONAL DE SEGURIDADE SOCIAL	0-Ser		5.493,58				10815	10/07/2018	1-B	5-Rc	5.493,58	DB OP 10815 C/C 85003 (85003-9)
Histórico da Guia:		VALOR QUE SE EMPENHAREFERENTE AO PAGAMENTO DE RGPS/INSS DOS												

Documento Assinado Digitalmente por: JOAO LUIS FERRERA FILHO  
 Asses em: https://etec.cce.pe.gov.br/epp/validadoc:seam Código do documento: 00122554-1340-4152-9e9d-cdoeadd07050

**Prefeitura Municipal de Limoeiro**  
 Secretaria Municipal de Fazenda  
 Departamento de Contabilidade  
 Relação de Guias de Despesas Extra-Orçamentárias Pagas

Período: 01/01/2018 a 31/12/2018

Nº da Guia	Data da Guia	Favorecido	Orig. Educ.	Nº Emp. Restos a Pagar	Valor da Guia	Guia de Anulação / Guias de Receitas Liquidadas		Dados do Pagamento						
						Nº Guia	Data	Valor	Nº Pagto	Data	Orig. Pag.	Orig. Rec.	Valor	Documetos Financeiros (*)
<b>Mês de Julho</b>					<b>157.863,45</b>			<b>157.863,45</b>						
9013		<b>INSS - SERVIDORES</b>			<b>157.863,45</b>			<b>157.863,45</b>						
		SERVIDORES DA EDUCAÇÃO RECURSOS PRÓPRIOS DESTE MUNICÍPIO REFERENTE AO MÊS DE JUNHO/2018.												
690	10/07/2018	INSS INSTITUTO NACIONAL DE SEGURIDADE SOCIAL	0-Set		38.243,03			10817	10/07/2018	1-B	5-Rc	38.243,03	DB OP 10817 C/C 85003 (85003-9)	
Histórico da Guia:		VALOR REFERE-SE A CONTRIBUIÇÃO PARA O INSS DOS SERVIDORES DAS DEMAIS SECRETARIAS DO MUNICÍPIO DE LIMOEIRO REFERENTE AO MÊS DE JUNHO DE 2018.												
<b>Mês de Dezembro</b>					<b>646.579,25</b>			<b>646.579,25</b>						

Documento Assinado Digitalmente por: JOAO LUIS FERREIRA FILHO  
 Asses em: https://etec.tee.pe.br/vv.br/ppp/validadoc:seam Código do documento: 0d122554-1340-4152-9e9d-cd0ead015050

**Prefeitura Municipal de Limoeiro**  
 Secretaria Municipal de Fazenda  
 Departamento de Contabilidade  
 Relação de Guias de Despesas Extra-Orçamentárias Pagas

Período: 01/01/2018 a 31/12/2018

Nº da Guia	Data da Guia	Favorecido	Orig. Educ.	Nº Emp. Restos a Pagar	Valor da Guia	Guia de Anulação / Guias de Receitas Liquidadas		Dados do Pagamento						
						Nº Guia	Data	Valor	Nº Pagto	Data	Orig. Pag.	Orig. Rec.	Valor	Documetos Financeiros (*)
<b>Mês de Dezembro</b>					<b>646.579,25</b>			<b>646.579,25</b>						
<b>9013 INSS - SERVIDORES</b>					<b>646.579,25</b>			<b>646.579,25</b>						
1093	28/12/2018	INSS INSTITUTO NACIONAL DE SEGURIDADE SOCIAL		0-Ser	42.676,49			12210	28/12/2018	1-B	5-Rc	42.676,49	DB OP 12210 C/C 85003 (85003-9)	
Histórico da Guia: VALOR QUE SE EMPENHA REFERENTE AO PAGAMENTO DE RGPS/INSS FUNCIONAL DOS SERVIDORES DAS DIVERSAS SECRETARIAS DESTE MUNICIPIO.RELATIVO AO MÊS DE JANEIRO/2019.														
1094	28/12/2018	INSS INSTITUTO NACIONAL DE SEGURIDADE SOCIAL		0-Ser	46.502,43			12212	28/12/2018	1-B	5-Rc	46.502,43	DB OP 12212 C/C 85003 (85003-9)	
Histórico da Guia: VALOR QUE SE EMPENHA REFERENTE AO PAGAMENTO DE RGPS/INSS FUNCIONAL DOS SERVIDORES DAS DIVERSAS SECRETARIAS DESTE MUNICIPIO. REFERENTE AO MÊS DE FEVEREIRO/2018.														
1095	28/12/2018	INSS INSTITUTO NACIONAL DE SEGURIDADE SOCIAL		0-Ser	79.698,68			12213	28/12/2018	1-B	5-Rc	79.698,68	DB OP 12213 C/C 85003 (85003-9)	
Histórico da Guia: VALOR QUE SE EMPENHA REFERENTE AO PAGAMENTO DE RGPS/INSS FUNCIONAL DOS SERVIDORES DAS DIVERSAS SECRETARIAS DESTE MUNICIPIO. REFERENTE AO MÊS DE MARÇO/2018.														
1096	28/12/2018	INSS INSTITUTO NACIONAL DE SEGURIDADE SOCIAL		0-Ser	75.454,84			12216	28/12/2018	1-B	5-Rc	75.454,84	DB OP 12216 C/C 85003 (85003-9)	
Histórico da Guia: VALOR QUE SE EMPENHA REFERENTE AO PAGAMENTO DE RGPS/INSS FUNCIONAL DOS SERVIDORES DAS DIVERSAS SECRETARIAS DESTE MUNICIPIO. REFERENTE AO MÊS DE ABRIL/2018.														
1098	28/12/2018	INSS INSTITUTO NACIONAL DE SEGURIDADE SOCIAL		0-Ser	77.962,79			12222	28/12/2018	1-B	5-Rc	77.962,79	DB OP 12222 C/C 85003 (85003-9)	
Histórico da Guia: VALOR QUE SE EMPENHA REFERENTE AO PAGAMENTO DE RGPS/INSS FUNCIONAL DOS SERVIDORES DA DIVERSAS SECRETARIA DESTE MUNICIPIO. REFERENTE AO MÊS DE AGOSTO/2018.														
1099	28/12/2018	INSS INSTITUTO NACIONAL DE SEGURIDADE SOCIAL		0-Ser	77.179,41			12224	28/12/2018	1-B	5-Rc	77.179,41	DB OP 12224 C/C 85003 (85003-9)	
Histórico da Guia: VALOR QUE SE EMPENHA REFERENTE AO PAGAMENTO DE RGPS/INSS FUNCIONAL DOS SERVIDORES DAS														

Documento Assinado Digitalmente por: JOAO LUIS FERREIRA FILHO  
 Asses em: https://etec.cce.pe.gov.br/ppp/validaDoc:seam Código do documento: 0d122554-11340-4152-9e9d-cd0ca0d015050

**Prefeitura Municipal de Limoeiro**  
 Secretaria Municipal de Fazenda  
 Departamento de Contabilidade  
 Relação de Guias de Despesas Extra-Orçamentárias Pagas

Período: 01/01/2019 a 31/03/2019

Nº da Guia	Data da Guia	Favorecido	Orig. Educ.	Nº Emp. Restos a Pagar	Valor da Guia	Guia de Anulação / Guias de Receitas Liquidadas			Dados do Pagamento						
						Nº Guia	Data	Valor	Nº Pagto	Data	Orig. Pag.	Orig. Rec.	Valor	Documetos Financeiros (*)	
<b>Mês de Janeiro</b>						<b>500.416,82</b>				<b>0,00</b>					
<b>9013 INSS - SERVIDORES</b>						<b>175.129,90</b>				<b>0,00</b>					
36	31/01/2019	INSS INSTITUTO NACIONAL DE SEGURIDADE SOCIAL	0-Ser		18.544,00				12755	20/02/2019	1-B	5-Rç	18.544,00	DB OP 12755 C/C 85003 (85003-9)	
Histórico da Guia:		VALOR QUE SE EMPENHA REFERE-SE AO PAGAMENTO DOS SERVIDORAES DO RECURSOS PRÓPRIOS DAS DEMAIS SECRETARIAS DESTE MUNICÍPIO, REFERENTE AO MÊS DE JANEIRO/2019.													
37	31/01/2019	INSS INSTITUTO NACIONAL DE SEGURIDADE SOCIAL	0-Ser		1.000,30				12757	20/02/2019	1-B	5-Rç	1.000,30	DB OP 12757 C/C 86613 (86613-9)	
Histórico da Guia:		VALOR QUE SE EMPENHA REFERE-SE AO PAGAMENTO DOS SERVIDORAES DO RECURSOS PRÓPRIOS DA EDUCAÇÃO DESTE MUNICÍPIO, REFERENTE AO MÊS DE JANEIRO/2019.													
685	08/01/2019	INSS INSTITUTO NACIONAL DE SEGURIDADE SOCIAL	0-Ser		64.906,89				13751	08/01/2019	1-B	5-Rç	64.906,89	DB OP 13751 C/C 85003 (85003-9)	
Histórico da Guia:		CONTRIBUIÇÃO PREVIDENCIÁRIA REFERENTE A PARTE SERVIDOR RELATIVO A COMPETÊNCIA 11/2018													
709	29/01/2019	INSS INSTITUTO NACIONAL DE SEGURIDADE SOCIAL	0-Ser		38.369,48				13776	29/01/2019	1-B	5-Rç	38.369,48	DB OP 13776 C/C 85003 (85003-9)	
Histórico da Guia:		CONTRIBUIÇÃO PREVIDENCIÁRIA REFERENTE A PARTE SERVIDOR RETIDA NA COTA DO FPM, RELATIVO A COMPETÊNCIA 01/2017													
710	29/01/2019	INSS INSTITUTO NACIONAL DE SEGURIDADE SOCIAL	0-Ser		52.309,23				13777	29/01/2019	1-B	5-Rç	52.309,23	DB OP 13777 C/C 85003 (85003-9)	
Histórico da Guia:		CONTRIBUIÇÃO PREVIDENCIÁRIA REFERENTE A PARTE SERVIDOR RETIDA NA COTA DO FPM, RELATIVO A COMPETÊNCIA 02/2017													
<b>9016 INSS - PRESTADORES</b>						<b>1.439,37</b>				<b>0,00</b>					
551	09/01/2019	INSS INSTITUTO NACIONAL DE SEGURIDADE SOCIAL	0-Ser		1.439,37				13404	09/01/2019	1-B	5-Rç	1.439,37	DB OP 13404 C/C 6 (6-8 )	
Histórico da Guia:		VALOR QUE SE EMPENHA REFERE-SE A CONTRIBUIÇÃO SOCIAL (INSS) PRESTADOR DE SERVIÇO CONSTRUTORA CARAJÁS LTDA GINASIO DE LIMOEIRO.													

Documento Assinado Digitalmente por: JOAO LUIS FERRIERA FILHO  
 Asses em: https://etec.cce.pe.gov.br/ppm/validaDoc.seam Código do documento: 0d122554-1340-4152-9e9d-cd0ead015050

**Prefeitura Municipal de Limoeiro**  
 Secretaria Municipal de Fazenda  
 Departamento de Contabilidade  
 Relação de Guias de Despesas Extra-Orçamentárias Pagas

Período: 01/01/2019 a 31/03/2019

Nº da Guia	Data da Guia	Favorecido	Orig. Educ.	Nº Emp. Restos a Pagar	Valor da Guia	Guia de Anulação / Guias de Receitas Liquidadas			Dados do Pagamento										
						Nº Guia	Data	Valor	Nº Pagto	Data	Orig. Pag.	Orig. Rec.	Valor	Documetos Financeiros (*)					
<b>Mês de Janeiro</b>																			
	<b>9078</b>	<b>SEC. MUNICIPAL DE ADMINISTRAÇÃO, TRÂNSITO E SEGURANÇA CIDADÃ</b>			<b>500.416,82</b>				<b>0,00</b>					<b>500.416,82</b>					
					<b>165.777,25</b>				<b>0,00</b>					<b>165.777,25</b>					
711	29/01/2019	INSS INSTITUTO NACIONAL DE SEGURIDADE SOCIAL	0-Ser	125 2017	165.777,25				13779	29/01/2019	1-B	5-Rç	165.777,25	DB OP 13779 C/C 85003 (85003-9)					
	Histórico da Guia: VALOR QUE SE EMPENHA REFERE-SE A PAGAMENTO DO PATRONAL RGPS/INSS DOS SERVIDORES DAS DEMAIS SECRETARIAS DESTE MUNICIPIO. NO EXERCICIO DE 2017.																		
	<b>9083</b>	<b>SECRETARIA MUNICIPAL DE INFRAESTRUTURA E DE SERVIÇOS PÚBLICO</b>			<b>3.675,45</b>				<b>0,00</b>					<b>3.675,45</b>					
713	29/01/2019	INSS INSTITUTO NACIONAL DE SEGURIDADE SOCIAL	0-Ser	147 2017	3.675,45				13781	29/01/2019	1-B	5-Rç	3.675,45	DB OP 13781 C/C 85003 (85003-9)					
	Histórico da Guia: VALOR QUE SE EMPENHA REFERENTE A RGPS/INSS PATRONAL DOS SERVIDORES DO FUNDEB 40% DESTE MUNICIPIO. NO EXERCICIO DE 2017.																		
	<b>9090</b>	<b>SECRETARIA MUNICIPAL DE INFRAESTRUTURA E DE SERVIÇOS PÚBLICO-2018</b>			<b>68.251,46</b>				<b>0,00</b>					<b>68.251,46</b>					
693	08/01/2019	INSS INSTITUTO NACIONAL DE SEGURIDADE SOCIAL	0-Ser	1963 2018	32.472,16				13762	08/01/2019	1-B	5-Rç	32.472,16	DB OP 13762 C/C 85003 (85003-9)					
	Histórico da Guia: VALOR QUE SE EMPENHA, REFERENTE AO REPASSE AO INSS DE RESTITUIÇÕES, RELATIVO AO MÊS DE JULHO/2018.																		
694	08/01/2019	INSS INSTITUTO NACIONAL DE SEGURIDADE SOCIAL	0-Ser	1964 2018	35.779,30				13763	08/01/2019	1-B	5-Rç	35.779,30	DB OP 13763 C/C 85003 (85003-9)					
	Histórico da Guia: VALOR QUE SE EMPENHA, REFERENTE AO REPASSE AO INSS DE RESTITUIÇÕES, RELATIVO AO MÊS DE AGOSTO/2018.																		
	<b>9092</b>	<b>SECRETARIA MUNICIPAL DE EDUCAÇÃO E ESPORTES-2018</b>			<b>48.513,60</b>				<b>0,00</b>					<b>48.513,60</b>					
690	08/01/2019	INSS INSTITUTO NACIONAL DE SEGURIDADE SOCIAL	0-Ser	292 2018	48.513,60				13757	08/01/2019	1-B	5-Rç	48.513,60	DB OP 13757 C/C 85003 (85003-9)					
	Histórico da Guia: VALOR QUE SE EMPENHA REFERENTE AO PAGAMENTO DE RGPS/RPPS PATRONAL DOS SERVIDORES DA EDUCAÇÃO RECURSO PRÓPRIO DESTE MUNICIPIO. NOVEMBRO/ 2018.																		

Documento Assinado Digitalmente por: JOAO LUIS FERREIRA FILHO  
 Asses em: https://etec.ig.br/pe.gov.br/ppp/validad/6-sesam Código do documento: 0d127254-1340-4152-9e9f-cdoead015050

**Prefeitura Municipal de Limoeiro**  
 Secretaria Municipal de Fazenda  
 Departamento de Contabilidade  
 Relação de Guias de Despesas Extra-Orçamentárias Pagas

Período: 01/01/2019 a 31/03/2019

Nº da Guia	Data da Guia	Favorecido	Orig. Educ.	Nº Emp. Restos a Pagar	Valor da Guia	Guia de Anulação / Guias de Receitas Liquidadas			Dados do Pagamento					
						Nº Guia	Data	Valor	Nº Pagto	Data	Orig. Pag.	Orig. Rec.	Valor	Documetos Financeiros (*)
<b>Mês de Janeiro</b>					<b>500.416,82</b>	<b>0,00</b>			<b>500.416,82</b>					
<b>9093 FUNDEB-2018</b>					<b>37.629,79</b>	<b>0,00</b>			<b>37.629,79</b>					
691	08/01/2019	INSS INSTITUTO NACIONAL DE SEGURIDADE SOCIAL	0-Ser	289 2018	32,91				13758	08/01/2019	1-B	0-Rc	32,91	DB OP 13758 C/C 85003 (85003-901)
		Histórico da Guia: VALOR QUE SE EMPENHA REFERE-SE A PAGAMENTO DO PATRONAL RGPS/INSS DOS SERVIDORES DO FUNDEB 40% DESTE MUNICIPIO. NOVEMBRO 2018.												
692	08/01/2019	INSS INSTITUTO NACIONAL DE SEGURIDADE SOCIAL	0-Ser	643 2018	37.596,88				13760	08/01/2019	1-B	1-Rc	37.596,88	DB OP 13760 C/C 85003 (85003-901)
		Histórico da Guia: VALOR QUE SE EMPENHA REFERE-SE A PAGAMENTO DO PATRONAL RGPS/INSS DOS SERVIDORES DO FUNDEB 40% DESTE MUNICIPIO. NOVEMBRO/ 2018.												
<b>Mês de Fevereiro</b>					<b>183.915,77</b>	<b>0,00</b>			<b>183.915,77</b>					
<b>9013 INSS - SERVIDORES</b>					<b>24.628,14</b>	<b>0,00</b>			<b>24.628,14</b>					
731	08/02/2019	INSS INSTITUTO NACIONAL DE SEGURIDADE SOCIAL	0-Ser		24.628,14				13857	08/02/2019	1-B	5-Rc	24.628,14	DB OP 13857 C/C 85003 (85003-901)
		Histórico da Guia: CONTRIBUIÇÃO PREVIDENCIÁRIA REFERENTE A PARTE SERVIDOR RETIDA NA COTA DO FPM, RELATIVO A COMPETÊNCIA 13/2018												
<b>9016 INSS - PRESTADORES</b>					<b>2.010,67</b>	<b>0,00</b>			<b>2.010,67</b>					
550	13/02/2019	INSS INSTITUTO NACIONAL DE SEGURIDADE SOCIAL	0-Ser		2.010,67				13401	13/02/2019	1-B	5-Rc	2.010,67	DB OP 13401 C/C 6 (6-8 )
		Histórico da Guia: VALOR QUE SE EMPENHA REFERE-SE A CONTRIBUIÇÃO SOCIAL (INSS) PRESTADOR DE SERVIÇO PLINIO CAVALCANTI E CIA LTDA.												
<b>9092 SECRETARIA MUNICIPAL DE EDUCAÇÃO E ESPORTES-2018</b>					<b>157.276,96</b>	<b>0,00</b>			<b>157.276,96</b>					
730	08/02/2019	INSS INSTITUTO NACIONAL DE SEGURIDADE SOCIAL	0-Ser	1989 2018	157.276,96				13856	08/02/2019	1-B	5-Rc	157.276,96	DB OP 13856 C/C 85003 (85003-901)
		Histórico da Guia: VALOR QUE SE EMPENHA REFERENTE AO PAGAMENTO DE RGPS/RPPS PATRONAL DOS SERVIDORES DESCONTADO EM FOLHA DE PAGAMENTO PRÓPRIO DESTE MUNICIPIO, RELATIVO AO 13º SALÁRIO EXERCÍCIO 2018.												
<b>Mês de Março</b>					<b>552.695,05</b>	<b>0,00</b>			<b>552.695,05</b>					

Documento Assinado Digitalmente por: JOAO LUIS FERREIRA FILHO  
 Asses em: https://etec.cce-pe.gov.br/qr/validadoc/seam/Código do documento: 0d122554-1340-4152-901-cdoead015050

**Prefeitura Municipal de Limoeiro**  
 Secretaria Municipal de Fazenda  
 Departamento de Contabilidade  
 Relação de Guias de Despesas Extra-Orçamentárias Pagas

Período: 01/01/2019 a 31/03/2019

Nº da Guia	Data da Guia	Favorecido	Orig. Educ.	Nº Emp. Restos a Pagar	Valor da Guia	Guia de Anulação / Guias de Receitas Liquidadas			Dados do Pagamento					
						Nº Guia	Data	Valor	Nº Pagto	Data	Orig. Pag.	Orig. Rec.	Valor	Documetos Financeiros (*)
<b>Mês de Março</b>					<b>552.695,05</b>	<b>0,00</b>			<b>552.695,05</b>					
<b>9078</b>		<b>SEC. MUNICIPAL DE ADMINISTRAÇÃO, TRÂNSITO E SEGURANÇA CIDADÃ</b>			<b>14.451,02</b>	<b>0,00</b>			<b>14.451,02</b>					
743	29/03/2019	INSS INSTITUTO NACIONAL DE SEGURIDADE SOCIAL	0-Ser	1735 2017	14.451,02				13879	29/03/2019	1-B	5-Rç	14.451,02	DB OP 13879 C/C 85003 (85003-9)
		Histórico da Guia: VALOR QUE SE EMPENHA REFERE-SE A PAGAMENTO DO PATRONAL RGPS/INSS DOS SERVIDORES DAS DEMAIS SECRETARIAS DESTE MUNICIPIO. REFERENTE AO EXERCICIO DE 2017.												
<b>9079</b>		<b>SECRETARIA MUNICIPAL DE DESENVOLVIMENTO SOCIAL E CIDADANIA</b>			<b>93.614,27</b>	<b>0,00</b>			<b>93.614,27</b>					
740	29/03/2019	INSS INSTITUTO NACIONAL DE SEGURIDADE SOCIAL	0-Ser	783 2017	93.614,27				13876	29/03/2019	1-B	5-Rç	93.614,27	DB OP 13876 C/C 85003 (85003-9)
		Histórico da Guia: VALOR QUE SE EMPENHA REFERENTE A PAGAMENTO DE RGPS/RPPS PATRONAL DOS SERVIDORES DA EDUCAÇÃO DESTE MUNICIPIO. NO EXERCICIO DE 2017.												
<b>9083</b>		<b>SECRETARIA MUNICIPAL DE INFRAESTRUTURA E DE SERVIÇOS PÚBLICO</b>			<b>280.137,22</b>	<b>0,00</b>			<b>280.137,22</b>					
738	29/03/2019	INSS INSTITUTO NACIONAL DE SEGURIDADE SOCIAL	0-Ser	147 2017	4.385,71				13874	29/03/2019	1-B	5-Rç	4.385,71	DB OP 13874 C/C 85003 (85003-9)
		Histórico da Guia: VALOR QUE SE EMPENHA REFERENTE A RGPS/INSS PATRONAL DOS SERVIDORES DO FUNDEB 40% DESTE MUNICIPIO. NO EXERCICIO DE 2017.												
739	29/03/2019	INSS INSTITUTO NACIONAL DE SEGURIDADE SOCIAL	0-Ser	445 2017	58.366,27				13875	29/03/2019	1-B	5-Rç	58.366,27	DB OP 13875 C/C 85003 (85003-9)
		Histórico da Guia: VALOR QUE SE EMPENHA REFERE-SE A PAGAMENTO DO PATRONAL RGPS/INSS DOS SERVIDORES DO FUNDEB 40% DESTE MUNICIPIO. NO EXERCICIO DE 2017.												
741	29/03/2019	INSS INSTITUTO NACIONAL DE SEGURIDADE SOCIAL	0-Ser	784 2017	166.571,03				13877	29/03/2019	1-B	5-Rç	166.571,03	DB OP 13877 C/C 85003 (85003-9)
		Histórico da Guia: VALOR QUE SE EMPENHA REFERE-SE A PAGAMENTO DO PATRONAL RGPS/INSS DOS SERVIDORES DO FUNDEB 60% DESTE MUNICIPIO. REFERENTE AO EXERCICIO DE 2017.												
742	29/03/2019	INSS INSTITUTO NACIONAL DE SEGURIDADE SOCIAL	0-Ser	1736 2017	50.814,21				13878	29/03/2019	1-B	5-Rç	50.814,21	DB OP 13878 C/C 85003 (85003-9)
		Histórico da Guia: VALOR QUE SE EMPENHA REFERENTE A RGPS/INSS PATRONAL DOS SERVIDORES DO FUNDEB 60% DESTE MUNICIPIO. 13º SALARIO DE 2017.												

Documento Assinado Digitalmente por: JOAO LUIS FERREIRA FILHO  
 Asses em: https://etec.etec.gov.br/ppv/validad/etec/seam Código do documento: 0d122551-1340-4152-9e9d-00eacad015050

**Prefeitura Municipal de Limoeiro**  
 Secretaria Municipal de Fazenda  
 Departamento de Contabilidade  
 Relação de Guias de Despesas Extra-Orçamentárias Pagas

Período: 01/01/2019 a 31/03/2019

Nº da Guia	Data da Guia	Favorecido	Orig. Educ.	Nº Emp. Restos a Pagar	Valor da Guia	Guia de Anulação / Guias de Receitas Liquidadas			Dados do Pagamento					
						Nº Guia	Data	Valor	Nº Pagto	Data	Orig. Pag.	Orig. Rec.	Valor	Documetos Financeiros (*)
<b>Mês de Março</b>					<b>552.695,05</b>				<b>0,00</b>					
<b>9093 FUNDEB-2018</b>					<b>164.492,54</b>				<b>0,00</b>					
744	29/03/2019	INSS INSTITUTO NACIONAL DE SEGURIDADE SOCIAL	0-Ser	287 2018	77.144,08				13880	29/03/2019	1-B	0-Rc	77.144,08	DB OP 13880 C/C 85003 (85003-9)
		Histórico da Guia: VALOR QUE SE EMPENHA REFERE-SE A PAGAMENTO DO PATRONAL RGPS/INSS DOS SERVIDORES DAS DEMAIS SECRETARIASDU FUNDEB 60% DESTE MUNICIPIO. REFERENTE AO MÊS EXERCÍCIO 2018.												
745	29/03/2019	INSS INSTITUTO NACIONAL DE SEGURIDADE SOCIAL	0-Ser	613 2018	48.030,11				13882	29/03/2019	1-B	0-Rc	48.030,11	DB OP 13882 C/C 85003 (85003-9)
		Histórico da Guia: VALOR QUE SE EMPENHA REFERE-SE A PAGAMENTO DO PATRONAL RGPS/INSS DOS SERVIDORES DAS DEMAIS SECRETARIASDU FUNDEB 60% DESTE MUNICIPIO. REFERENTE AO MÊS EXERCÍCIO 2018.												
746	29/03/2019	INSS INSTITUTO NACIONAL DE SEGURIDADE SOCIAL	0-Ser	643 2018	10.333,46				13883	29/03/2019	1-B	1-Rc	10.333,46	DB OP 13883 C/C 85003 (85003-9)
		Histórico da Guia: VALOR QUE SE EMPENHA REFERE-SE A PAGAMENTO DO PATRONAL RGPS/INSS DOS SERVIDORES DO FUNDEB 40% DESTE MUNICIPIO. EXERCÍCIO 2018.												
747	29/03/2019	INSS INSTITUTO NACIONAL DE SEGURIDADE SOCIAL	0-Ser	287 2018	11,00				13884	29/03/2019	1-B	0-Rc	11,00	DB OP 13884 C/C 85003 (85003-9)
		Histórico da Guia: VALOR QUE SE EMPENHA REFERE-SE A PAGAMENTO DO PATRONAL RGPS/INSS DOS SERVIDORES DAS DEMAIS SECRETARIASDU FUNDEB 60% DESTE MUNICIPIO. REFERENTE AO MÊS EXERCÍCIO 2018.												
748	29/03/2019	INSS INSTITUTO NACIONAL DE SEGURIDADE SOCIAL	0-Ser	643 2018	28.973,89				13885	29/03/2019	1-B	1-Rc	28.973,89	DB OP 13885 C/C 85003 (85003-9)
		Histórico da Guia: VALOR QUE SE EMPENHA REFERE-SE A PAGAMENTO DO PATRONAL RGPS/INSS DOS SERVIDORES DO FUNDEB 40% DESTE MUNICIPIO. EXERCÍCIO 2018.												
<b>Totais:</b>					<b>1.237.027,64</b>				<b>0,00</b>	<b>1.237.027,64</b>				

Documento Assinado Digitalmente por: JOAO LUIS FERREIRA FILHO  
 Asses em: https://etec.cce.pe.gov.br/ppp/validaDoc/seam Código do documento: 0d152554-1340-4152-9e90-Ed0ead015050

# Fundo Municipal de Saúde de Limoeiro

Secretaria Municipal de Saúde

Setor de Contabilidade

## Relação de Guias de Despesas Extra-Orçamentárias Pagas

Período: 01/01/2019 a 31/03/2019

Nº da Guia	Data da Guia	Favorecido	Orig. Educ.	Nº Emp. Restos a Pagar	Valor da Guia	Guia de Anulação / Guias de Receitas Liquidadas			Dados do Pagamento					
						Nº Guia	Data	Valor	Nº Pagto	Data	Orig. Pag.	Orig. Rec.	Valor	Documetos Financeiros (*)
<b>Mês de Janeiro</b>					<b>562.448,40</b>				<b>0,00</b>					
<b>9006 INSS - FMS</b>					<b>562.067,88</b>				<b>0,00</b>					
338	08/01/2019	I.N.S.S.- INSTITUTO NACIONAL DE SEGURIDADE SOCIAL	0-Ser	I.N.S.S.- INSTITUTO NACIONAL DE SEGURIDADE SOCIAL	47.078,40				11632	08/01/2019	0-T	5-Rc	47.078,40	GRE n 593
		Histórico da Guia: REFERENTE AO INSS PARTE SERVIDOR DO FMS RETIDO NA COTA DO FPM RELATIVO A COMPETÊNCIA 11/2019												
339	29/01/2019	I.N.S.S.- INSTITUTO NACIONAL DE SEGURIDADE SOCIAL	0-Ser	I.N.S.S.- INSTITUTO NACIONAL DE SEGURIDADE SOCIAL	47.610,04				11633	29/01/2019	0-T	5-Rc	47.610,04	GRE n 594
		Histórico da Guia: REFERENTE AO INSS PARTE SERVIDOR DO FMS RETIDO NA COTA DO FPM RELATIVO A COMPETÊNCIA 01/2018												
340	29/01/2019	I.N.S.S.- INSTITUTO NACIONAL DE SEGURIDADE SOCIAL	0-Ser	I.N.S.S.- INSTITUTO NACIONAL DE SEGURIDADE SOCIAL	51.626,45				11634	29/01/2019	0-T	5-Rc	51.626,45	GRE n 594
		Histórico da Guia: REFERENTE AO INSS PARTE SERVIDOR DO FMS RETIDO NA COTA DO FPM RELATIVO A COMPETÊNCIA 02/2018												
341	29/01/2019	I.N.S.S.- INSTITUTO NACIONAL DE SEGURIDADE SOCIAL	0-Ser	I.N.S.S.- INSTITUTO NACIONAL DE SEGURIDADE SOCIAL	52.516,41				11635	29/01/2019	0-T	5-Rc	52.516,41	GRE n 594
		Histórico da Guia: REFERENTE AO INSS PARTE SERVIDOR DO FMS RETIDO NA COTA DO FPM RELATIVO A COMPETÊNCIA 03/2018												
342	29/01/2019	I.N.S.S.- INSTITUTO NACIONAL DE SEGURIDADE SOCIAL	0-Ser	I.N.S.S.- INSTITUTO NACIONAL DE SEGURIDADE SOCIAL	52.351,62				11636	29/01/2019	0-T	5-Rc	52.351,62	GRE n 594
		Histórico da Guia: REFERENTE AO INSS PARTE SERVIDOR DO FMS RETIDO NA COTA DO FPM RELATIVO A COMPETÊNCIA 05/2018												
343	29/01/2019	I.N.S.S.- INSTITUTO NACIONAL DE SEGURIDADE SOCIAL	0-Ser	I.N.S.S.- INSTITUTO NACIONAL DE SEGURIDADE SOCIAL	52.414,46				11637	29/01/2019	0-T	5-Rc	52.414,46	GRE n 594
		Histórico da Guia: REFERENTE AO INSS PARTE SERVIDOR DO FMS RETIDO NA COTA DO FPM RELATIVO A COMPETÊNCIA 06/2018												
344	29/01/2019	I.N.S.S.- INSTITUTO NACIONAL DE SEGURIDADE SOCIAL	0-Ser	I.N.S.S.- INSTITUTO NACIONAL DE SEGURIDADE SOCIAL	52.143,99				11638	29/01/2019	0-T	5-Rc	52.143,99	GRE n 594
		Histórico da Guia: REFERENTE AO INSS PARTE SERVIDOR DO FMS RETIDO NA COTA DO FPM RELATIVO A COMPETÊNCIA 07/2018												
345	29/01/2019	I.N.S.S.- INSTITUTO NACIONAL DE SEGURIDADE SOCIAL	0-Ser	I.N.S.S.- INSTITUTO NACIONAL DE SEGURIDADE SOCIAL	50.187,48				11639	29/01/2019	0-T	5-Rc	50.187,48	GRE n 594
		Histórico da Guia: REFERENTE AO INSS PARTE SERVIDOR DO FMS RETIDO NA COTA DO FPM RELATIVO A COMPETÊNCIA 08/2018												
346	29/01/2019	I.N.S.S.- INSTITUTO NACIONAL DE SEGURIDADE SOCIAL	0-Ser	I.N.S.S.- INSTITUTO NACIONAL DE SEGURIDADE SOCIAL	50.390,90				11640	29/01/2019	0-T	5-Rc	50.390,90	GRE n 594
		Histórico da Guia: REFERENTE AO INSS PARTE SERVIDOR DO FMS RETIDO NA COTA DO FPM RELATIVO A COMPETÊNCIA 09/2018												

Documento Assinado Digitalmente por: JOAO LUIS FERREIRA FILHO  
Asses em: https://etec.tec.pe.gov.br/ppp/validadoc/seam Código do documento: 0d122554-1340-4152-9e9d-cd0ead015050

**Fundo Municipal de Saúde de Limoeiro**

Secretaria Municipal de Saúde

Setor de Contabilidade

## Relação de Guias de Despesas Extra-Orçamentárias Pagas

Período: 01/01/2019 a 31/03/2019

Nº da Guia	Data da Guia	Favorecido	Orig. Educ.	Nº Emp. Restos a Pagar	Valor da Guia	Guia de Anulação / Guias de Receitas Liquidadas			Dados do Pagamento					
						Nº Guia	Data	Valor	Nº Pagto	Data	Orig. Pag.	Orig. Rec.	Valor	Documetos Financeiros (*)
<b>Mês de Janeiro</b>					<b>562.448,40</b>	<b>0,00</b>			<b>562.448,40</b>					
<b>9006 INSS - FMS</b>					<b>562.067,88</b>	<b>0,00</b>			<b>562.067,88</b>					
347	29/01/2019	I.N.S.S.- INSTITUTO NACIONAL DE SEGURIDADE SOCIAL	0-Ser		49.710,88				11641	29/01/2019	0-T	5-Rc	49.710,88	GRE n 594
		Histórico da Guia: REFERENTE AO INSS PARTE SERVIDOR DO FMS RETIDO NA COTA DO FPM RELATIVO A COMPETÊNCIA 10/2018												
348	29/01/2019	I.N.S.S.- INSTITUTO NACIONAL DE SEGURIDADE SOCIAL	0-Ser		2.546,73				11642	29/01/2019	0-T	5-Rc	2.546,73	GRE n 594
		Histórico da Guia: REFERENTE AO INSS PARTE SERVIDOR DO FMS RETIDO NA COTA DO FPM RELATIVO A COMPETÊNCIA 13/2018												
349	29/01/2019	I.N.S.S.- INSTITUTO NACIONAL DE SEGURIDADE SOCIAL	0-Ser		53.490,52				11643	29/01/2019	0-T	5-Rc	53.490,52	GRE n 594
		Histórico da Guia: REFERENTE AO INSS PARTE SERVIDOR DO FMS RETIDO NA COTA DO FPM RELATIVO A COMPETÊNCIA 12/2017												
<b>9017 SALÁRIO FAMÍLIA</b>					<b>380,52</b>	<b>0,00</b>			<b>380,52</b>					
1	31/01/2019	I.N.S.S.- INSTITUTO NACIONAL DE SEGURIDADE SOCIAL	0-Ser		31,71				10382	31/01/2019	1-B	10-I	31,71	DB OP 10382 C/C 9414 (9414-5)
		Histórico da Guia: DESPESA EXTRA REFERENTE AO SALÁRIO FAMÍLIA SOBRE FOLHA DE PAGAMENTO DE PESSOAL DO MES DE JANEIRO DE 2019												
2	31/01/2019	I.N.S.S.- INSTITUTO NACIONAL DE SEGURIDADE SOCIAL	0-Ser		95,13				10385	31/01/2019	1-B	10-I	95,13	DB OP 10385 C/C 9414 (9414-5)
		Histórico da Guia: DESPESA EXTRA REFERENTE AO SALÁRIO FAMÍLIA SOBRE FOLHA DE PAGAMENTO DE PESSOAL DO MES DE JANEIRO DE 2019												
5	31/01/2019	I.N.S.S.- INSTITUTO NACIONAL DE SEGURIDADE SOCIAL	0-Ser		190,26				10417	31/01/2019	1-B	10-I	190,26	DB OP 10417 C/C 9414 (9414-5)
		Histórico da Guia: DESPESA EXTRA REFERENTE AO SALÁRIO FAMÍLIA SOBRE FOLHA DE PAGAMENTO DE PESSOAL DO MES DE JANEIRO DE 2019												
6	31/01/2019	I.N.S.S.- INSTITUTO NACIONAL DE SEGURIDADE SOCIAL	0-Ser		63,42				10420	31/01/2019	1-B	10-I	63,42	DB OP 10420 C/C 9414 (9414-5)
		Histórico da Guia: DESPESA EXTRA REFERENTE AO SALÁRIO FAMÍLIA SOBRE FOLHA DE PAGAMENTO DE PESSOAL DO MES DE JANEIRO DE 2019												
<b>Mês de Fevereiro</b>					<b>52.290,92</b>	<b>0,00</b>			<b>52.290,92</b>					

 Documento Assinado Digitalmente por: JOAO LUIS FERREIRA FILHO  
 Asses em: https://etce.tee.pe.gov.br/ppp/validadoc/seam Código do documento: 0df122554-1340-4152-9e9d-cd0ead015050

**Fundo Municipal de Saúde de Limoeiro**

Secretaria Municipal de Saúde

Setor de Contabilidade

## Relação de Guias de Despesas Extra-Orçamentárias Pagas

Período: 01/01/2019 a 31/03/2019

Nº da Guia	Data da Guia	Favorecido	Orig. Educ.	Nº Emp. Restos a Pagar	Valor da Guia	Guia de Anulação / Guias de Receitas Liquidadas			Dados do Pagamento						
						Nº Guia	Data	Valor	Nº Pagto	Data	Orig. Pag.	Orig. Rec.	Valor	Documetos Financeiros (*)	
<b>Mês de Fevereiro</b>					<b>52.290,92</b>				<b>0,00</b>						
<b>7 SALÁRIO MATERNIDADE</b>					<b>8.980,93</b>				<b>0,00</b>						
271	06/02/2019	I.N.S.S.- INSTITUTO NACIONAL DE SEGURIDADE SOCIAL	0-Ser		4.358,00				11179	06/02/2019	1-B	2-Rc	4.358,00	DB OP 11179 C/C 624040 (624040)	
		Histórico da Guia: DESPESA EXTRA REFERENTE AO SALÁRIO MATERNIDADE SOBRE FOLHA DE PAGAMENTO DE PESSOAL DO MES DE JANEIRO DE 2019													
273	06/02/2019	I.N.S.S.- INSTITUTO NACIONAL DE SEGURIDADE SOCIAL	0-Ser		3.425,33				11181	06/02/2019	1-B	2-Rc	3.425,33	DB OP 11181 C/C 624040 (624040)	
		Histórico da Guia: DESPESA EXTRA REFERENTE AO SALÁRIO MATERNIDADE SOBRE FOLHA DE PAGAMENTO DE PESSOAL DO MES DE JANEIRO DE 2019													
277	06/02/2019	I.N.S.S.- INSTITUTO NACIONAL DE SEGURIDADE SOCIAL	0-Ser		1.197,60				11185	06/02/2019	1-B	2-Rc	1.197,60	DB OP 11185 C/C 624040 (624040)	
		Histórico da Guia: DESPESA EXTRA REFERENTE AO SALÁRIO MATERNIDADE SOBRE FOLHA DE PAGAMENTO DE PESSOAL DO MES DE JANEIRO DE 2019													
<b>9006 INSS - FMS</b>					<b>42.060,01</b>				<b>0,00</b>						
262	20/02/2019	I.N.S.S.- INSTITUTO NACIONAL DE SEGURIDADE SOCIAL	0-Ser		3.645,50				11138	20/02/2019	1-B	10-I	3.645,50	DB OP 11138 C/C 9414 (9414-5)	
		Histórico da Guia: DESPESA EXTRA REFERENTE A CONTRIBUIÇÃO PREVIDENCIÁRIA PARTE SERVIDOR SOBRE FOLHA DE PAGAMENTO DE PESSOAL RELATIVO A COMPETÊNCIA 01/2019													
263	20/02/2019	I.N.S.S.- INSTITUTO NACIONAL DE SEGURIDADE SOCIAL	0-Ser		3.101,76				11139	20/02/2019	1-B	10-I	3.101,76	DB OP 11139 C/C 9414 (9414-5)	
		Histórico da Guia: DESPESA EXTRA REFERENTE A CONTRIBUIÇÃO PREVIDENCIÁRIA PARTE SERVIDOR SOBRE FOLHA DE PAGAMENTO DE PESSOAL RELATIVO A COMPETÊNCIA 01/2019													
264	20/02/2019	I.N.S.S.- INSTITUTO NACIONAL DE SEGURIDADE SOCIAL	0-Ser		35.312,75				11149	20/02/2019	1-B	10-I	35.312,75	DB OP 11149 C/C 888 (888-3)	
		Histórico da Guia: DESPESA EXTRA REFERENTE A CONTRIBUIÇÃO PREVIDENCIÁRIA PARTE SERVIDOR SOBRE FOLHA DE PAGAMENTO DE PESSOAL RELATIVO A COMPETÊNCIA 01/2019													

 Documento Assinado Digitalmente por: OAO LUIS FERREIRA FILHO  
 Asses em: https://etec/validadoc:sear...  
 Código do documento: 0d122554-1340-4152-9e9d-cd0ea015050

**Fundo Municipal de Saúde de Limoeiro**

Secretaria Municipal de Saúde

Setor de Contabilidade

## Relação de Guias de Despesas Extra-Orçamentárias Pagas

Período: 01/01/2019 a 31/03/2019

Nº da Guia	Data da Guia	Favorecido	Orig. Educ.	Nº Emp. Restos a Pagar	Valor da Guia	Guia de Anulação / Guias de Receitas Liquidadas			Dados do Pagamento					
						Nº Guia	Data	Valor	Nº Pagto	Data	Orig. Pag.	Orig. Rec.	Valor	Documetos Financeiros (*)
<b>Mês de Fevereiro</b>					<b>52.290,92</b>				<b>0,00</b>					
<b>9017 SALÁRIO FAMÍLIA</b>					<b>1.249,98</b>				<b>0,00</b>					
267	06/02/2019	I.N.S.S.- INSTITUTO NACIONAL DE SEGURIDADE SOCIAL	0-Ser		31,71				11175	06/02/2019	1-B	2-Rç	31,71	DB OP 11175 C/C 624040 (624040-0)
Histórico da Guia:		DESPESA EXTRA REFERENTE AO SALÁRIO FAMÍLIA SOBRE FOLHA DE PAGAMENTO DE PESSOAL DO MES DE JANEIRO DE 2019												
268	06/02/2019	I.N.S.S.- INSTITUTO NACIONAL DE SEGURIDADE SOCIAL	0-Ser		31,71				11176	06/02/2019	1-B	2-Rç	31,71	DB OP 11176 C/C 624040 (624040-0)
Histórico da Guia:		DESPESA EXTRA REFERENTE AO SALÁRIO FAMÍLIA SOBRE FOLHA DE PAGAMENTO DE PESSOAL DO MES DE JANEIRO DE 2019												
269	06/02/2019	I.N.S.S.- INSTITUTO NACIONAL DE SEGURIDADE SOCIAL	0-Ser		45,00				11177	06/02/2019	1-B	2-Rç	45,00	DB OP 11177 C/C 624040 (624040-0)
Histórico da Guia:		DESPESA EXTRA REFERENTE AO SALÁRIO FAMÍLIA SOBRE FOLHA DE PAGAMENTO DE PESSOAL DO MES DE JANEIRO DE 2019												
270	06/02/2019	I.N.S.S.- INSTITUTO NACIONAL DE SEGURIDADE SOCIAL	0-Ser		412,23				11178	06/02/2019	1-B	2-Rç	412,23	DB OP 11178 C/C 624040 (624040-0)
Histórico da Guia:		DESPESA EXTRA REFERENTE AO SALÁRIO FAMÍLIA SOBRE FOLHA DE PAGAMENTO DE PESSOAL DO MES DE JANEIRO DE 2019												
272	06/02/2019	I.N.S.S.- INSTITUTO NACIONAL DE SEGURIDADE SOCIAL	0-Ser		63,42				11180	06/02/2019	1-B	2-Rç	63,42	DB OP 11180 C/C 624040 (624040-0)
Histórico da Guia:		DESPESA EXTRA REFERENTE AO SALÁRIO FAMÍLIA SOBRE FOLHA DE PAGAMENTO DE PESSOAL DO MES DE JANEIRO DE 2019												
274	06/02/2019	I.N.S.S.- INSTITUTO NACIONAL DE SEGURIDADE SOCIAL	0-Ser		253,68				11182	06/02/2019	1-B	2-Rç	253,68	DB OP 11182 C/C 624040 (624040-0)
Histórico da Guia:		DESPESA EXTRA REFERENTE AO SALÁRIO FAMÍLIA SOBRE FOLHA DE PAGAMENTO DE PESSOAL DO MES DE JANEIRO DE 2019												
275	06/02/2019	I.N.S.S.- INSTITUTO NACIONAL DE SEGURIDADE SOCIAL	0-Ser		31,71				11183	06/02/2019	1-B	2-Rç	31,71	DB OP 11183 C/C 624040 (624040-0)
Histórico da Guia:		DESPESA EXTRA REFERENTE AO SALÁRIO FAMÍLIA SOBRE FOLHA DE PAGAMENTO DE PESSOAL DO MES DE JANEIRO DE 2019												
276	06/02/2019	I.N.S.S.- INSTITUTO NACIONAL DE SEGURIDADE SOCIAL	0-Ser		95,13				11184	06/02/2019	1-B	2-Rç	95,13	DB OP 11184 C/C 624040 (624040-0)
Histórico da Guia:		DESPESA EXTRA REFERENTE AO												

 Documento Assinado Digitalmente por: OAO LUIS FERREIRA FILHO  
 Asses em: https://etec/validadoc/sear/validadoc.sear?codigo=0d1225541340-4152-9e90-5d0ead015050

**Fundo Municipal de Saúde de Limoeiro**

Secretaria Municipal de Saúde

Setor de Contabilidade

## Relação de Guias de Despesas Extra-Orçamentárias Pagas

Período: 01/01/2019 a 31/03/2019

Nº da Guia	Data da Guia	Favorecido	Orig. Educ.	Nº Emp. Restos a Pagar	Valor da Guia	Guia de Anulação / Guias de Receitas Liquidadas			Dados do Pagamento					
						Nº Guia	Data	Valor	Nº Pagto	Data	Orig. Pag.	Orig. Rec.	Valor	Documetos Financeiros (*)
<b>Mês de Fevereiro</b>					<b>52.290,92</b>	<b>0,00</b>			<b>52.290,92</b>					
<b>9017</b>		<b>SALÁRIO FAMÍLIA</b>			<b>1.249,98</b>	<b>0,00</b>			<b>1.249,98</b>					
		SALÁRIO FAMÍLIA SOBRE FOLHA DE PAGAMENTO DE PESSOAL DO MES DE JANEIRO DE 2019												
278	06/02/2019	I.N.S.S.- INSTITUTO NACIONAL DE SEGURIDADE SOCIAL	0-Ser		285,39				11186	06/02/2019	1-B 2-Rç		285,39	DB OP 11186 C/C 624040 (624040)
	Histórico da Guia: DESPESA EXTRA REFERENTE AO SALÁRIO FAMÍLIA SOBRE FOLHA DE PAGAMENTO DE PESSOAL DO MES DE JANEIRO DE 2019													
<b>Mês de Março</b>					<b>1.177.584,36</b>	<b>0,00</b>			<b>1.177.584,36</b>					
<b>9006</b>		<b>INSS - FMS</b>			<b>48.176,99</b>	<b>0,00</b>			<b>48.176,99</b>					
284	20/03/2019	I.N.S.S.- INSTITUTO NACIONAL DE SEGURIDADE SOCIAL	0-Ser		17.678,32				11195	20/03/2019	1-B 10-I		17.678,32	DB OP 11195 C/C 888 (888-3 )
	Histórico da Guia: DESPESA EXTRA REFERENTE A CONTRIBUIÇÃO PREVIDENCIÁRIA PARTE SERVIDOR SOBRE FOLHA DE PAGAMENTO DE PESSOAL RELATIVO A COMPETÊNCIA 02/2019													
285	20/03/2019	I.N.S.S.- INSTITUTO NACIONAL DE SEGURIDADE SOCIAL	0-Ser		30.498,67				11196	20/03/2019	1-B 2-Rç		30.498,67	DB OP 11196 C/C 624040 (624040)
	Histórico da Guia: DESPESA EXTRA REFERENTE A CONTRIBUIÇÃO PREVIDENCIÁRIA PARTE SERVIDOR SOBRE FOLHA DE PAGAMENTO DE PESSOAL RELATIVO A COMPETÊNCIA 02/2019													

 Documento Assinado Digitalmente por: JOAO LUIS FERREIRA FILHO  
 Asses em: https://etec.tee.pe.gov.br/pp/validaDoc:seam Código do documento: 0d122554-1340-4152-9e9d-cd0ead015050

**Fundo Municipal de Saúde de Limoeiro**

Secretaria Municipal de Saúde

Setor de Contabilidade

## Relação de Guias de Despesas Extra-Orçamentárias Pagas

Período: 01/01/2019 a 31/03/2019

Nº da Guia	Data da Guia	Favorecido	Orig. Educ.	Nº Emp. Restos a Pagar	Valor da Guia	Guia de Anulação / Guias de Receitas Liquidadas			Dados do Pagamento					
						Nº Guia	Data	Valor	Nº Pagto	Data	Orig. Pag.	Orig. Rec.	Valor	Documetos Financeiros (*)
<b>Mês de Março</b>					<b>1.177.584,36</b>				<b>0,00</b>					
<b>9027 FUNDO MUNICIPAL DE SAÚDE-2018</b>					<b>1.129.407,37</b>				<b>0,00</b>					
352	29/03/2019	I.N.S.S.- INSTITUTO NACIONAL DE SEGURIDADE SOCIAL	0-Ser	756 2018	18.114,61				11680	29/03/2019	0-T	10-I	18.114,61	GRE n 599
		Histórico da Guia: VALOR EMPENHADO REFERE-SE AO PAGAMENTO DE INSS PATRONAL DE SERVIDORES DO PROGRAMA VIGILÂNCIA SANITÁRIA DO FUNDO MUNICIPAL DE SAÚDE. REFERENTE AO EXERCÍCIO DE 2018.												
353	29/03/2019	I.N.S.S.- INSTITUTO NACIONAL DE SEGURIDADE SOCIAL	0-Ser	757 2018	75.342,33				11681	29/03/2019	0-T	10-I	75.342,33	GRE n 599
		Histórico da Guia: VALOR EMPENHADO REFERE-SE AO PAGAMENTO DE INSS PATRONAL DE SERVIDORES DO PROGRAMA CEO DO FUNDO MUNICIPAL DE SAÚDE. REFERENTE AO EXERCÍCIO DE 2018.												
354	29/03/2019	I.N.S.S.- INSTITUTO NACIONAL DE SEGURIDADE SOCIAL	0-Ser	758 2018	427.843,10				11682	29/03/2019	0-T	10-I	427.843,10	GRE n 599
		Histórico da Guia: VALOR EMPENHADO REFERE-SE AO PAGAMENTO DE INSS PATRONAL DE SERVIDORES DAS UBS DO FUNDO MUNICIPAL DE SAUDE REFERENTE AO EXERCÍCIO 2018.												
355	29/03/2019	I.N.S.S.- INSTITUTO NACIONAL DE SEGURIDADE SOCIAL	0-Ser	759 2018	48.646,31				11683	29/03/2019	0-T	10-I	48.646,31	GRE n 599
		Histórico da Guia: VALOR EMPENHADO REFERE-SE AO PAGAMENTO DE INSS PATRONAL DE SERVIDORES DO CAPS III DO FMS. EXERCÍCIO 2018.												
357	29/03/2019	I.N.S.S.- INSTITUTO NACIONAL DE SEGURIDADE SOCIAL	0-Ser	761 2018	19.931,95				11684	29/03/2019	0-T	37-T	19.931,95	GRE n 599
		Histórico da Guia: VALOR EMPENHADO REFERE-SE AO PAGAMENTO DE INSS PATRONAL DE SERVIDORES DA VIGILANCIA EPIDEMIOLOGICA DO FUNDO MUNICIPAL DE SAÚDE. REFERENTE AO EXERCÍCIO DE 2018.												
358	29/03/2019	I.N.S.S.- INSTITUTO NACIONAL DE SEGURIDADE SOCIAL	0-Ser	763 2018	20.021,23				11685	29/03/2019	0-T	10-I	20.021,23	GRE n 599
		Histórico da Guia: VALOR EMPENHADO REFERE-SE AO PAGAMENTO DE INSS PATRONAL DE SERVIDORES DO PROGRAMA PACS DO FUNDO MUNICIPAL DE SAÚDE. REFERENTE AO EXERCÍCIO DE 2018.												
359	29/03/2019	I.N.S.S.- INSTITUTO NACIONAL DE SEGURIDADE SOCIAL	0-Ser	765 2018	21.629,89				11686	29/03/2019	0-T	10-I	21.629,89	GRE n 599

 Documento Assinado Digitalmente por: JOAO LUIS FERREIRA FILHO  
 Asses em: https://etec.tce.pe.gov.br/ppp/validadoc/seam Código do documento: 0d122554-1340-4152-9e9d-cd0ead015050

**Fundo Municipal de Saúde de Limoeiro**

Secretaria Municipal de Saúde

Setor de Contabilidade

## Relação de Guias de Despesas Extra-Orçamentárias Pagas

Período: 01/01/2019 a 31/03/2019

Nº da Guia	Data da Guia	Favorecido	Orig. Educ.	Nº Emp. Restos a Pagar	Valor da Guia	Guia de Anulação / Guias de Receitas Liquidadas			Dados do Pagamento					
						Nº Guia	Data	Valor	Nº Pagto	Data	Orig. Pag.	Orig. Rec.	Valor	Documetos Financeiros (*)
<b>Mês de Março</b>					<b>1.177.584,36</b>				<b>0,00</b>					
<b>9027 FUNDO MUNICIPAL DE SAÚDE-2018</b>					<b>1.129.407,37</b>				<b>0,00</b>					
Histórico da Guia: VALOR SUBEMPENHADO REFERE-SE AO PAGAMENTO DE INSS SERVIDOR DE SERVIDORES DA UNIDADE DE ACOLHIMENTO DO FUNDO MUNICIPAL DE SAÚDE. REFERENTE AO EXERCICIO DE 2018.														
360	29/03/2019	I.N.S.S.- INSTITUTO NACIONAL DE SEGURIDADE SOCIAL	0-Ser	767 2018	93.124,14				11687	29/03/2019	0-T	10-I	93.124,14	GRE n 599
Histórico da Guia: VALOR EMPENHADO REFERE-SE AO PAGAMENTO DE INSS PATRONAL DE SERVIDORES DO NASF DO FUNDO MUNICIPAL DE SAÚDE. REFERENTE AO EXERCICIO DE 2018.														
361	29/03/2019	I.N.S.S.- INSTITUTO NACIONAL DE SEGURIDADE SOCIAL	0-Ser	770 2018	35.345,01				11688	29/03/2019	0-T	37-T	35.345,01	GRE n 599
Histórico da Guia: VALOR EMPENHADO REFERE-SE AO PAGAMENTO DE INSS PATRONAL DE SERVIDORES DO AGENTES DE COMBATES A ENDEMIAS DO FUNDO MUNICIPAL DE SAÚDE. REFERENTE AO EXERCICIO DE 2018.														
362	29/03/2019	I.N.S.S.- INSTITUTO NACIONAL DE SEGURIDADE SOCIAL	0-Ser	773 2018	12.103,08				11689	29/03/2019	0-T	10-I	12.103,08	GRE n 599
Histórico da Guia: VALOR EMPENHADO REFERE-SE AO PAGAMENTO DE INSS PATRONAL DE SERVIDORES DA POLICLINICA DO FMS. EXERCICIO DE 2018.														
363	29/03/2019	I.N.S.S.- INSTITUTO NACIONAL DE SEGURIDADE SOCIAL	0-Ser	775 2018	22.172,79				11690	29/03/2019	0-T	10-I	22.172,79	GRE n 599
Histórico da Guia: VALOR EMPENHADO REFERE-SE AO PAGAMENTO DE INSS PATRONAL DE SERVIDORES DO CTA DO FMS. EXERCICIO DE 2018.														
364	29/03/2019	I.N.S.S.- INSTITUTO NACIONAL DE SEGURIDADE SOCIAL	0-Ser	778 2018	29.476,80				11691	29/03/2019	0-T	10-I	29.476,80	GRE n 599
Histórico da Guia: VALOR EMPENHADO REFERE-SE AO PAGAMENTO DE INSS PATRONAL DE SERVIDORES DO SAMU DO FUNDO MUNICIPAL DE SAÚDE. REFERENTE AO EXERCICIO DE 2018.														
365	29/03/2019	I.N.S.S.- INSTITUTO NACIONAL DE SEGURIDADE SOCIAL	0-Ser	780 2018	28.671,35				11692	29/03/2019	0-T	10-I	28.671,35	GRE n 599
Histórico da Guia: VALOR EMPENHADO REFERE-SE AO PAGAMENTO DE INSS PATRONAL DE SERVIDORES DO PROGRAMA														

 Documento Assinado Digitalmente por: JOAO LUIS FERREIRA FILHO  
 Asses em: https://etec.tce.pe.gov.br/ppp/validaDoc:seam Código do documento: 0d122554-1340-4152-9e9d-cd0eaad015050

**Fundo Municipal de Saúde de Limoeiro**

Secretaria Municipal de Saúde

Setor de Contabilidade

Relação de Guias de Despesas Extra-Orçamentárias Pagas

Período: 01/01/2019 a 31/03/2019

Nº da Guia	Data da Guia	Favorecido	Orig. Educ.	Nº Emp. Restos a Pagar	Valor da Guia	Guia de Anulação / Guias de Receitas Liquidadas			Dados do Pagamento					
						Nº Guia	Data	Valor	Nº Pagto	Data	Orig. Pag.	Orig. Rec.	Valor	Documetos Financeiros (*)
<b>Mês de Março</b>					<b>1.177.584,36</b>				<b>0,00</b>					
<b>9027</b>	<b>FUNDO MUNICIPAL DE SAÚDE-2018</b>				<b>1.129.407,37</b>				<b>0,00</b>					
		RESIDÊNCIA TERAPEUTICA DO FUNDO MUNICIPAL DE SAÚDE. REFERENTE AO EXERCICIO DE 2018.												
366	29/03/2019	I.N.S.S.- INSTITUTO NACIONAL DE SEGURIDADE SOCIAL	0-Ser	1238 2018	14.673,64				11693	29/03/2019	0-T	37-1	14.673,64	GRE n 599
	Histórico da Guia: VALOR EMPENHADO REFERE-SE AO PAGAMENTO DE INSS PATRONAL DE SERVIDORES DA SEDE DO FUNDO MUNICIPAL DE SAÚDE. REFERENTE AO MES 05 DE 2018.													
367	29/03/2019	I.N.S.S.- INSTITUTO NACIONAL DE SEGURIDADE SOCIAL	0-Ser	1239 2018	814,70				11694	29/03/2019	0-T	37-1	814,70	GRE n 599
	Histórico da Guia: VALOR EMPENHADO REFERE-SE AO PAGAMENTO DE INSS PATRONAL DE SERVIDORES DA CENTRAL DE REGULAÇÃO DO FUNDO MUNICIPAL DE SAÚDE. REFERENTE AO MES 05 DE 2018.													
368	29/03/2019	I.N.S.S.- INSTITUTO NACIONAL DE SEGURIDADE SOCIAL	0-Ser	1240 2018	1.885,39				11695	29/03/2019	0-T	37-1	1.885,39	GRE n 599
	Histórico da Guia: VALOR EMPENHADO REFERE-SE AO PAGAMENTO DE INSS PATRONAL DE SERVIDORES DA VIGILANCIA AMBIENTAL DO FUNDO MUNICIPAL DE SAÚDE. REFERENTE AO MES 05 DE 2018.													
369	29/03/2019	I.N.S.S.- INSTITUTO NACIONAL DE SEGURIDADE SOCIAL	0-Ser	1241 2018	10.547,54				11696	29/03/2019	0-T	37-1	10.547,54	GRE n 599
	Histórico da Guia: VALOR EMPENHADO REFERE-SE AO PAGAMENTO DE INSS PATRONAL DE SERVIDORES DO PROGRAMA CER DO FUNDO MUNICIPAL DE SAÚDE. REFERENTE AO MES 05 DE 2018.													
370	29/03/2019	I.N.S.S.- INSTITUTO NACIONAL DE SEGURIDADE SOCIAL	0-Ser	2781 2018	19.068,49				11697	29/03/2019	0-T	10-I	19.068,49	GRE n 599
	Histórico da Guia: VALOR EMPENHADO REFERE-SE AO PAGAMENTO DE INSS PATRONAL DE SERVIDORES DO FUNDO MUNICIPAL DE SAUDE, REFERENTE AO MÊS DE SETEMBRO EXERCÍCIO 2018.													
371	29/03/2019	I.N.S.S.- INSTITUTO NACIONAL DE SEGURIDADE SOCIAL	0-Ser	2782 2018	79.683,00				11698	29/03/2019	0-T	10-I	79.683,00	GRE n 599
	Histórico da Guia: VALOR EMPENHADO REFERE-SE AO PAGAMENTO DE INSS PATRONAL DE SERVIDORES DO FUNDO MUNICIPAL DE SAUDE, REFERENTE AO MÊS DE OUTUBRO EXERCÍCIO 2018.													

 Documento Assinado Digitalmente por: JOAO LUIS FERREIRA FILHO  
 Asses em: https://etec.tce.pe.gov.br/ppp/validaDoc.seam Código do documento: 0d122554-1340-4152-9e9d-d0eadd015050

**Fundo Municipal de Saúde de Limoeiro**

Secretaria Municipal de Saúde

Setor de Contabilidade

## Relação de Guias de Despesas Extra-Orçamentárias Pagas

Período: 01/01/2019 a 31/03/2019

Nº da Guia	Data da Guia	Favorecido	Orig Educ	Nº Emp. Restos a Pagar	Valor da Guia	Guia de Anulação / Guias de Receitas Liquidadas			Dados do Pagamento						
						Nº Guia	Data	Valor	Nº Pagto	Data	Orig. Pag.	Orig. Rec.	Valor	Documetos Financeiros (*)	
<b>Mês de Março</b>					<b>1.177.584,36</b>				<b>0,00</b>						
<b>9027 FUNDO MUNICIPAL DE SAÚDE-2018</b>					<b>1.129.407,37</b>				<b>0,00</b>						
372	29/03/2019	I.N.S.S.- INSTITUTO NACIONAL DE SEGURIDADE SOCIAL	0-Ser	2783 2018	38.189,92				11699	29/03/2019	0-T	10-I	38.189,92	GRE n 599	
		Histórico da Guia: VALOR EMPENHADO REFERE-SE AO PAGAMENTO DE INSS PATRONAL DE SERVIDORES DO FUNDO MUNICIPAL DE SAUDE, REFERENTE AO MÊS DE OUTUBRO EXERCÍCIO 2018.													
373	29/03/2019	I.N.S.S.- INSTITUTO NACIONAL DE SEGURIDADE SOCIAL	0-Ser	2784 2018	73.499,00				11700	29/03/2019	0-T	10-I	73.499,00	GRE n 599	
		Histórico da Guia: VALOR EMPENHADO REFERE-SE AO PAGAMENTO DE INSS PATRONAL DE SERVIDORES DO FUNDO MUNICIPAL DE SAUDE, REFERENTE AO MÊS DE NOVEMBRO EXERCÍCIO 2018.													
374	29/03/2019	I.N.S.S.- INSTITUTO NACIONAL DE SEGURIDADE SOCIAL	0-Ser	2785 2018	33.092,77				11701	29/03/2019	0-T	10-I	33.092,77	GRE n 599	
		Histórico da Guia: VALOR EMPENHADO REFERE-SE AO PAGAMENTO DE INSS PATRONAL DE SERVIDORES DO FUNDO MUNICIPAL DE SAUDE, REFERENTE AO MÊS DE NOVEMBRO EXERCÍCIO 2018.													
375	29/03/2019	I.N.S.S.- INSTITUTO NACIONAL DE SEGURIDADE SOCIAL	0-Ser	2786 2018	5.530,33				11702	29/03/2019	0-T	10-I	5.530,33	GRE n 599	
		Histórico da Guia: VALOR EMPENHADO REFERE-SE AO PAGAMENTO DE INSS PATRONAL DE SERVIDORES DO FUNDO MUNICIPAL DE SAUDE, REFERENTE AO MÊS DE DEZEMBRO EXERCÍCIO 2018.													
<b>Totais:</b>					<b>1.792.323,68</b>				<b>0,00</b>						

 Documento Assinado Digitalmente por: JOAO LUIS FERRERA FILHO  
 Asses em: https://etec.ice.pe.gov.br/ppi/validadoc:seam Código do documento: 0d122554-1340-4152-9e9d-cd0ead015050

# Fundo Municipal de Saúde de Limoeiro

Secretaria Municipal de Saúde

Setor de Contabilidade

## Relação de Guias de Despesas Extra-Orçamentárias Pagas

Período: 01/01/2018 a 31/12/2018

Nº da Guia	Data da Guia	Favorecido	Orig. Educ.	Nº Emp. Restos a Pagar	Valor da Guia	Guia de Anulação / Guias de Receitas Liquidadas			Dados do Pagamento						
						Nº Guia	Data	Valor	Nº Pagto	Data	Orig. Pag.	Orig. Rec.	Valor	Documetos Financeiros (*)	
<b>Mês de Janeiro</b>					<b>50.835,80</b>				<b>0,00</b>						
<b>9006 INSS - FMS</b>					<b>50.835,80</b>				<b>0,00</b>						
427	10/01/2018	I.N.S.S.- INSTITUTO NACIONAL DE SEGURIDADE SOCIAL	0-Ser		3.883,60				9335	10/01/2018	1-B	10-I	3.883,60	DB OP 9335 C/C 9414 (9414-5 )	
		Histórico da Guia: VALOR SUBEMPENHADO REFERE-SE AO PAGAMENTO DO INSS SERVIDOR DE SERVIDORES DO NASF DO FMS. RELATIVO AO MÊS DE 11/2017.													
428	10/01/2018	I.N.S.S.- INSTITUTO NACIONAL DE SEGURIDADE SOCIAL	0-Ser		4.536,15				9336	10/01/2018	1-B	10-I	4.536,15	DB OP 9336 C/C 9414 (9414-5 )	
		Histórico da Guia: VALOR SUBEMPENHADO REFERE-SE AO PAGAMENTO DO INSS SERVIDOR DE SERVIDORES DO CAPS III DO FMS. RELATIVO AO MÊS DE 11/2017.													
429	10/01/2018	I.N.S.S.- INSTITUTO NACIONAL DE SEGURIDADE SOCIAL	0-Ser		2.583,57				9337	10/01/2018	1-B	10-I	2.583,57	DB OP 9337 C/C 9414 (9414-5 )	
		Histórico da Guia: VALOR SUBEMPENHADO REFERE-SE AO PAGAMENTO DO INSS SERVIDOR DE SERVIDORES DO PROGRAMA SAUDE BUCAL DO FMS													
430	10/01/2018	I.N.S.S.- INSTITUTO NACIONAL DE SEGURIDADE SOCIAL	0-Ser		369,60				9338	10/01/2018	1-B	10-I	369,60	DB OP 9338 C/C 9414 (9414-5 )	
		Histórico da Guia: VALOR SUBEMPENHADO REFERE-SE AO PAGAMENTO DO INSS SERVIDOR DE SERVIDORES DO CTA DO FMS. RELATIVO AO MÊS DE 11/2017.													
431	10/01/2018	I.N.S.S.- INSTITUTO NACIONAL DE SEGURIDADE SOCIAL	0-Ser		559,40				9339	10/01/2018	1-B	10-I	559,40	DB OP 9339 C/C 9414 (9414-5 )	
		Histórico da Guia: VALOR SUBEMPENHADO REFERE-SE AO PAGAMENTO DO INSS SERVIDOR DE SERVIDORES DO VIGILANCIA SANITARIA DO FMS. RELATIVO AO MÊS DE 11/2017.													
432	10/01/2018	I.N.S.S.- INSTITUTO NACIONAL DE SEGURIDADE SOCIAL	0-Ser		3.020,36				9340	10/01/2018	1-B	10-I	3.020,36	DB OP 9340 C/C 9414 (9414-5 )	
		Histórico da Guia: VALOR SUBEMPENHADO REFERE-SE AO PAGAMENTO DO INSS SERVIDOR DE SERVIDORES DO NASF DO FMS. RELATIVO AO MÊS DE 11/2017.													
433	10/01/2018	I.N.S.S.- INSTITUTO NACIONAL DE SEGURIDADE SOCIAL	0-Ser		16.822,90				9341	10/01/2018	1-B	10-I	16.822,90	DB OP 9341 C/C 9414 (9414-5 )	
		Histórico da Guia: VALOR SUBEMPENHADO REFERE-SE AO PAGAMENTO DO INSS SERVIDOR DE SERVIDORES DO UBS DO FMS. RELATIVO AO MÊS DE 11/2017.													
434	10/01/2018	I.N.S.S.- INSTITUTO NACIONAL DE SEGURIDADE SOCIAL	0-Ser		1.100,86				9342	10/01/2018	1-B	10-I	1.100,86	DB OP 9342 C/C 9414 (9414-5 )	
		Histórico da Guia: VALOR SUBEMPENHADO REFERE-SE AO													

Documento Assinado Digitalmente por: JOAO LUIS FERREIRA FILHO  
Asses em: https://etec.ice.pe.gov.br/ppp/validaDoc:seam Código do documento: 0d122554-1340-4152-9e9d-cd0ead015050

**Fundo Municipal de Saúde de Limoeiro**

Secretaria Municipal de Saúde

Setor de Contabilidade

## Relação de Guias de Despesas Extra-Orçamentárias Pagas

Período: 01/01/2018 a 31/12/2018

Nº da Guia	Data da Guia	Favorecido	Orig. Educ.	Nº Emp. Restos a Pagar	Valor da Guia	Guia de Anulação / Guias de Receitas Liquidadas			Dados do Pagamento					
						Nº Guia	Data	Valor	Nº Pagto	Data	Orig. Pag.	Orig. Rec.	Valor	Documetos Financeiros (*)
<b>Mês de Janeiro</b>					<b>50.835,80</b>				<b>50.835,80</b>					
<b>9006</b>		<b>INSS - FMS</b>			<b>50.835,80</b>				<b>50.835,80</b>					
435	10/01/2018	PAGAMENTO DO INSS SERVIDOR DE SERVIDORES DO PROGRAMA RESIDENCIA TERAPEUTA DO FMS. I.N.S.S.- INSTITUTO NACIONAL DE SEGURIDADE SOCIAL	0-Ser		847,13				9343	10/01/2018	1-B	10-I	847,13	DB OP 9343 C/C 9414 (9414-5 )
		Histórico da Guia: VALOR SUBEMPENHADO REFERE-SE AO PAGAMENTO DO INSS SERVIDOR DE SERVIDORES DA VIGILANCIA EPIDEMIOLOGICA DO FMS. RELATIVO AO MÊS DE 11/2017.												
436	10/01/2018	PAGAMENTO DO INSS SERVIDOR DE SERVIDORES DO PACS DO FMS. RELATIVO AO MÊS DE 11/2017. I.N.S.S.- INSTITUTO NACIONAL DE SEGURIDADE SOCIAL	0-Ser		778,72				9344	10/01/2018	1-B	10-I	778,72	DB OP 9344 C/C 9414 (9414-5 )
		Histórico da Guia: VALOR SUBEMPENHADO REFERE-SE AO PAGAMENTO DO INSS SERVIDOR DE SERVIDORES DO PACS DO FMS. RELATIVO AO MÊS DE 11/2017.												
437	10/01/2018	PAGAMENTO DO INSS SERVIDOR DE SERVIDORES DO SAMU DO FMS. RELATIVO AO MÊS DE 11/2017. I.N.S.S.- INSTITUTO NACIONAL DE SEGURIDADE SOCIAL	0-Ser		2.896,37				9345	10/01/2018	1-B	10-I	2.896,37	DB OP 9345 C/C 9414 (9414-5 )
		Histórico da Guia: VALOR SUBEMPENHADO REFERE-SE AO PAGAMENTO DO INSS SERVIDOR DE SERVIDORES DO SAMU DO FMS. RELATIVO AO MÊS DE 11/2017.												
438	10/01/2018	PAGAMENTO DO INSS SERVIDOR DE SERVIDORES DA UNIDADE DE ACOLHIMENTO DO FMS. RELATIVO AO MÊS DE 11/2017. I.N.S.S.- INSTITUTO NACIONAL DE SEGURIDADE SOCIAL	0-Ser		1.295,14				9346	10/01/2018	1-B	10-I	1.295,14	DB OP 9346 C/C 9414 (9414-5 )
		Histórico da Guia: VALOR SUBEMPENHADO REFERE-SE AO PAGAMENTO DO INSS SERVIDOR DE SERVIDORES DA UNIDADE DE ACOLHIMENTO DO FMS. RELATIVO AO MÊS DE 11/2017.												
439	10/01/2018	PAGAMENTO DO INSS SERVIDOR DE SERVIDORES DO FMS. RELATIVO AO MÊS DE 11/2017. I.N.S.S.- INSTITUTO NACIONAL DE SEGURIDADE SOCIAL	0-Ser		3.956,26				9347	10/01/2018	1-B	10-I	3.956,26	DB OP 9347 C/C 9414 (9414-5 )
		Histórico da Guia: VALOR SUBEMPENHADO REFERE-SE AO PAGAMENTO DO INSS SERVIDOR DE SERVIDORES DO FMS. RELATIVO AO MÊS DE 11/2017.												
440	10/01/2018	PAGAMENTO DO INSS SERVIDOR DE SERVIDORES DO FMS. RELATIVO AO MÊS DE 11/2017. I.N.S.S.- INSTITUTO NACIONAL DE SEGURIDADE SOCIAL	0-Ser		1.244,30				9348	10/01/2018	1-B	10-I	1.244,30	DB OP 9348 C/C 9414 (9414-5 )
		Histórico da Guia: VALOR SUBEMPENHADO REFERE-SE AO PAGAMENTO DO INSS SERVIDOR DE SERVIDORES DO FMS. RELATIVO AO MÊS DE 11/2017.												
441	10/01/2018	PAGAMENTO DO INSS SERVIDOR DE SERVIDORES DO FMS. RELATIVO AO MÊS DE 11/2017. I.N.S.S.- INSTITUTO NACIONAL DE SEGURIDADE SOCIAL	0-Ser		1.004,15				9353	10/01/2018	1-B	10-I	1.004,15	DB OP 9353 C/C 9414 (9414-5 )
		Histórico da Guia: VALOR SUBEMPENHADO REFERE-SE AO PAGAMENTO DO INSS SERVIDOR DE												

 Documento Assinado Digitalmente por: JOAO LUIS FERREIRA FILHO  
 Asses em: https://etec.tce.pe.gov.br/ppp/validadoc/seam Código do documento: 0d122554-1340-4152-9e91-cd0ead015050

**Fundo Municipal de Saúde de Limoeiro**

Secretaria Municipal de Saúde

Setor de Contabilidade

## Relação de Guias de Despesas Extra-Orçamentárias Pagas

Período: 01/01/2018 a 31/12/2018

Nº da Guia	Data da Guia	Favorecido	Orig Educ	Nº Emp. Restos a Pagar	Valor da Guia	Guia de Anulação / Guias de Receitas Liquidadas			Dados do Pagamento					
						Nº Guia	Data	Valor	Nº Pagto	Data	Orig. Pag.	Orig. Rec.	Valor	Documetos Financeiros (*)
<b>Mês de Janeiro</b>					<b>50.835,80</b>				<b>0,00</b>					
<b>9006 INSS - FMS</b>					<b>50.835,80</b>				<b>50.835,80</b>					
442	10/01/2018	IN.S.S.- INSTITUTO NACIONAL DE SEGURIDADE SOCIAL	0-Ser		4.259,23				9350	10/01/2018	1-B	10-I	4.259,23	DB OP 9350 C/C 9414 (9414-5 )
		Histórico da Guia: VALOR SUBEMPENHADO REFERE-SE AO PAGAMENTO DO INSS SERVIDOR DE SERVIDORES DO CER DO FMS. RELATIVO AO MÊS DE 11/2017.												
443	10/01/2018	IN.S.S.- INSTITUTO NACIONAL DE SEGURIDADE SOCIAL	0-Ser		934,37				9351	10/01/2018	1-B	10-I	934,37	DB OP 9351 C/C 9414 (9414-5 )
		Histórico da Guia: VALOR SUBEMPENHADO REFERE-SE AO PAGAMENTO DO INSS SERVIDOR DE SERVIDORES DO POLICLINICA DO FMS. RELATIVO AO MÊS DE 11/2017.												
444	10/01/2018	IN.S.S.- INSTITUTO NACIONAL DE SEGURIDADE SOCIAL	0-Ser		743,69				9352	10/01/2018	1-B	10-I	743,69	DB OP 9352 C/C 9414 (9414-5 )
		Histórico da Guia: VALOR SUBEMPENHADO REFERE-SE AO PAGAMENTO DO INSS SERVIDOR DE SERVIDORES DA VIGILIANCIA AMBIENTAL DO FMS. RELATIVO AO MÊS DE 11/2017.												
<b>Mês de Maio</b>					<b>52.201,08</b>				<b>0,00</b>					
<b>9006 INSS - FMS</b>					<b>52.201,08</b>				<b>52.201,08</b>					
816	24/05/2018	IN.S.S.- INSTITUTO NACIONAL DE SEGURIDADE SOCIAL	0-Ser		29.694,35				10190	24/05/2018	1-B	10-I	29.694,35	DB OP 10190 C/C 888 (888-3 )
		Histórico da Guia: VALOR SUBEMPENHADO REFERE-SE AO PAGAMENTO DO INSS SERVIDOR DE SERVIDORES DO FMS. RELATIVO AO MÊS DE 04/2018.												
819	24/05/2018	IN.S.S.- INSTITUTO NACIONAL DE SEGURIDADE SOCIAL	0-Ser		19.827,57				10193	24/05/2018	0-T	10-I	19.827,57	CT 2411 n 900655 C/C 888(888-3 )
		Histórico da Guia: VALOR SUBEMPENHADO REFERE-SE AO PAGAMENTO DO INSS SERVIDOR DE SERVIDORES DO FMS. RELATIVO AO MÊS DE 04/2018.												
821	24/05/2018	IN.S.S.- INSTITUTO NACIONAL DE SEGURIDADE SOCIAL	0-Ser		2.679,16				10194	24/05/2018	0-T	10-I	2.679,16	CT 2411 n 900655 C/C 888(888-3 )
		Histórico da Guia: VALOR SUBEMPENHADO REFERE-SE AO PAGAMENTO DO INSS SERVIDOR DE SERVIDORES DO FMS. RELATIVO AO MÊS DE 04/2018.												
<b>Mês de Dezembro</b>					<b>2.741,88</b>				<b>0,00</b>					
									<b>2.741,88</b>					

 Documento Assinado Digitalmente por: JOAO LUIS FERRERA FILHO  
 Asses em: https://etec.tce.pe.gov.br/ppv/validaDoc.seam Código do documento: 0d122554-1340-4152-9e9d-cd0eacd15056

**Fundo Municipal de Saúde de Limoeiro**

Secretaria Municipal de Saúde

Setor de Contabilidade

## Relação de Guias de Despesas Extra-Orçamentárias Pagas

Período: 01/01/2018 a 31/12/2018

Nº da Guia	Data da Guia	Favorecido	Orig. Educ.	Nº Emp. Restos a Pagar	Valor da Guia	Guia de Anulação / Guias de Receitas Liquidadas			Dados do Pagamento					
						Nº Guia	Data	Valor	Nº Pagto	Data	Orig. Pag.	Orig. Rec.	Valor	Documetos Financeiros (*)
<b>Mês de Dezembro</b>					<b>2.741,88</b>				<b>0,00</b>					<b>2.741,88</b>
<b>9006 INSS - FMS</b>					<b>2.741,88</b>				<b>0,00</b>					<b>2.741,88</b>
872	03/12/2018	I.N.S.S.- INSTITUTO NACIONAL DE SEGURIDADE SOCIAL		0-Ser	2.741,88				10553	03/12/2018	1-B	10-I	2.741,88	DB OP 10553 C/C 888 (888-3 )
Histórico da Guia: VALOR SUBEMPENHADO REFERE-SE AO PAGAMENTO DO INSS SERVIDOR DE SERVIDORES DO FMS. RELATIVO AO MÊS DE 04/2018.														
<b>Totais:</b>					<b>105.778,76</b>				<b>0,00</b>					<b>105.778,76</b>

 Documento Assinado Digitalmente por: JOAO LUIS FERREIRA FILHO  
 Asses em: https://etec.tce.pe.gov.br/ep/validaDoc:seam Código do documento: 0d122554-1340-4152-9e9d-cd0eacd015050

**Fundo Municipal de Assistência Social de Limoeiro**

Secretaria Municipal de Assistência Social

Setor de Contabilidade

## Relação de Guias de Despesas Extra-Orçamentárias Pagas

Período: 01/01/2019 a 31/03/2019

Nº da Guia	Data da Guia	Favorecido	Orig. Educ.	Nº Emp. Restos a Pagar	Valor da Guia	Guia de Anulação / Guias de Receitas Liquidadas			Dados do Pagamento						
						Nº Guia	Data	Valor	Nº Pagto	Data	Orig. Pag.	Orig. Rec.	Valor	Documetos Financeiros (*)	
<b>Mês de Janeiro</b>					<b>124.718,64</b>				<b>0,00</b>						
<b>9003 INSS - FMAS</b>					<b>124.718,64</b>				<b>0,00</b>						
190	08/01/2019	I.N.S.S.- INSTITUTO NACIONAL DE SEGURIDADE SOCIAL	0-Ser		10.496,90				6449	08/01/2019	0-T	5-Rc	10.496,90	GRE n 214	
		Histórico da Guia: REFERENTE AO INSS PARTE SERVIDOR DO FMAS RETIDO NA COTA DO FPM RELATIVO A COMPETÊNCIA 11/2019													
191	29/01/2019	I.N.S.S.- INSTITUTO NACIONAL DE SEGURIDADE SOCIAL	0-Ser		10.496,90				6451	29/01/2019	0-T	5-Rc	10.496,90	GRE n 215	
		Histórico da Guia: REFERENTE AO INSS PARTE SERVIDOR DO FMAS RETIDO NA COTA DO FPM RELATIVO A COMPETÊNCIA 01/2018													
192	29/01/2019	I.N.S.S.- INSTITUTO NACIONAL DE SEGURIDADE SOCIAL	0-Ser		10.544,85				6452	29/01/2019	0-T	5-Rc	10.544,85	GRE n 215	
		Histórico da Guia: REFERENTE AO INSS PARTE SERVIDOR DO FMAS RETIDO NA COTA DO FPM RELATIVO A COMPETÊNCIA 02/2018													
193	29/01/2019	I.N.S.S.- INSTITUTO NACIONAL DE SEGURIDADE SOCIAL	0-Ser		2.799,16				6453	29/01/2019	0-T	5-Rc	2.799,16	GRE n 215	
		Histórico da Guia: REFERENTE AO INSS PARTE SERVIDOR DO FMAS RETIDO NA COTA DO FPM RELATIVO A COMPETÊNCIA 03/2018													
194	29/01/2019	I.N.S.S.- INSTITUTO NACIONAL DE SEGURIDADE SOCIAL	0-Ser		7.387,68				6454	29/01/2019	0-T	5-Rc	7.387,68	GRE n 215	
		Histórico da Guia: REFERENTE AO INSS PARTE SERVIDOR DO FMAS RETIDO NA COTA DO FPM RELATIVO A COMPETÊNCIA 04/2018													
195	29/01/2019	I.N.S.S.- INSTITUTO NACIONAL DE SEGURIDADE SOCIAL	0-Ser		5.267,79				6455	29/01/2019	0-T	5-Rc	5.267,79	GRE n 215	
		Histórico da Guia: REFERENTE AO INSS PARTE SERVIDOR DO FMAS RETIDO NA COTA DO FPM RELATIVO A COMPETÊNCIA 05/2018													
196	29/01/2019	I.N.S.S.- INSTITUTO NACIONAL DE SEGURIDADE SOCIAL	0-Ser		11.123,72				6456	29/01/2019	0-T	5-Rc	11.123,72	GRE n 215	
		Histórico da Guia: REFERENTE AO INSS PARTE SERVIDOR DO FMAS RETIDO NA COTA DO FPM RELATIVO A COMPETÊNCIA 06/2018													
197	29/01/2019	I.N.S.S.- INSTITUTO NACIONAL DE SEGURIDADE SOCIAL	0-Ser		8.049,41				6457	29/01/2019	0-T	5-Rc	8.049,41	GRE n 215	
		Histórico da Guia: REFERENTE AO INSS PARTE SERVIDOR DO FMAS RETIDO NA COTA DO FPM RELATIVO A COMPETÊNCIA 07/2018													
198	29/01/2019	I.N.S.S.- INSTITUTO NACIONAL DE SEGURIDADE SOCIAL	0-Ser		11.701,72				6458	29/01/2019	0-T	5-Rc	11.701,72	GRE n 215	
		Histórico da Guia: REFERENTE AO INSS PARTE SERVIDOR DO FMAS RETIDO NA COTA DO FPM RELATIVO A COMPETÊNCIA 08/2018													

 Documento Assinado Digitalmente por: JOAO LUIS FERREIRA FILHO  
 Asses em: https://etec.ce.gov.br/ppp/validarDoc.aspx?codigo=00122554-1340-4152-9e9d-cd0ead015050

**Fundo Municipal de Assistência Social de Limoeiro**

Secretaria Municipal de Assistência Social

Setor de Contabilidade

## Relação de Guias de Despesas Extra-Orçamentárias Pagas

Período: 01/01/2019 a 31/03/2019

Nº da Guia	Data da Guia	Favorecido	Orig. Educ.	Nº Emp. Restos a Pagar	Valor da Guia	Guia de Anulação / Guias de Receitas Liquidadas			Dados do Pagamento					
						Nº Guia	Data	Valor	Nº Pagto	Data	Orig. Pag.	Orig. Rec.	Valor	Documetos Financeiros (*)
<b>Mês de Janeiro</b>					<b>124.718,64</b>				<b>0,00</b>					
<b>9003 INSS - FMAS</b>					<b>124.718,64</b>				<b>0,00</b>					
199	29/01/2019	I.N.S.S.- INSTITUTO NACIONAL DE SEGURIDADE SOCIAL	0-Ser		12.954,37				6459	29/01/2019	0-T	5-Rç	12.954,37	GRE n 215
		Histórico da Guia: REFERENTE AO INSS PARTE SERVIDOR DO FMAS RETIDO NA COTA DO FPM RELATIVO A COMPETÊNCIA 09/2018												
200	29/01/2019	I.N.S.S.- INSTITUTO NACIONAL DE SEGURIDADE SOCIAL	0-Ser		12.247,22				6460	29/01/2019	0-T	5-Rç	12.247,22	GRE n 215
		Histórico da Guia: REFERENTE AO INSS PARTE SERVIDOR DO FMAS RETIDO NA COTA DO FPM RELATIVO A COMPETÊNCIA 10/2018												
201	29/01/2019	I.N.S.S.- INSTITUTO NACIONAL DE SEGURIDADE SOCIAL	0-Ser		10.496,90				6461	29/01/2019	0-T	5-Rç	10.496,90	GRE n 215
		Histórico da Guia: REFERENTE AO INSS PARTE SERVIDOR DO FMAS RETIDO NA COTA DO FPM RELATIVO A COMPETÊNCIA 11/2018												
202	29/01/2019	I.N.S.S.- INSTITUTO NACIONAL DE SEGURIDADE SOCIAL	0-Ser		11.152,02				6462	29/01/2019	0-T	5-Rç	11.152,02	GRE n 215
		Histórico da Guia: REFERENTE AO INSS PARTE SERVIDOR DO FMAS RETIDO NA COTA DO FPM RELATIVO A COMPETÊNCIA 12/2017												
<b>Mês de Fevereiro</b>					<b>6.659,29</b>				<b>0,00</b>					
<b>9003 INSS - FMAS</b>					<b>6.659,29</b>				<b>0,00</b>					
15	20/02/2019	INSTITUTO NACIONAL DE SEGURIDADE SOCIAL-INSS	0-Ser		1.419,32				5945	20/02/2019	1-B	8-Rç	1.419,32	DB OP 5945 C/C 28340 (28340-1)
		Histórico da Guia: VALOR REFERENTE AO INSS DO CRAS - SERVIDOR, RELATIVO AO EXERCÍCIO DE 2019, MÊS DE JANEIRO.												
16	20/02/2019	INSTITUTO NACIONAL DE SEGURIDADE SOCIAL-INSS	0-Ser		4.300,29				5943	20/02/2019	1-B	5-Rç	4.300,29	DB OP 5943 C/C 27751 (27751-7)
		Histórico da Guia: VALOR REFERENTE AO INSS DOS RECURSOS PRÓPRIOS - SERVIDOR, RELATIVO AO EXERCÍCIO DE 2019, MÊS DE JANEIRO.												
17	20/02/2019	INSTITUTO NACIONAL DE SEGURIDADE SOCIAL-INSS	0-Ser		939,68				5939	20/02/2019	1-B	5-Rç	939,68	DB OP 5939 C/C 27751 (27751-7)
		Histórico da Guia: VALOR REFERENTE AO INSS DO CREAS - SERVIDOR, RELATIVO AO EXERCÍCIO DE 2019, MÊS DE JANEIRO.												
<b>Mês de Março</b>					<b>7.439,52</b>				<b>0,00</b>					

 Documento Assinado Digitalmente por: JOAO LUIS FERREIRA FILHO  
 Asses em: https://etec.ce.gov.br/ppp/validarDoc.aspx?codigo=00122554-1340-4152-9e9d-cd0eaad1a5050

**Fundo Municipal de Assistência Social de Limoeiro**

Secretaria Municipal de Assistência Social

Setor de Contabilidade

## Relação de Guias de Despesas Extra-Orçamentárias Pagas

Período: 01/01/2019 a 31/03/2019

Nº da Guia	Data da Guia	Favorecido	Orig. Educ.	Nº Emp. Restos a Pagar	Valor da Guia	Guia de Anulação / Guias de Receitas Liquidadas			Dados do Pagamento					
						Nº Guia	Data	Valor	Nº Pagto	Data	Orig. Pag.	Orig. Rec.	Valor	Documetos Financeiros (*)
<b>Mês de Março</b>					<b>7.439,52</b>				<b>0,00</b>					
<b>9003 INSS - FMAS</b>					<b>7.439,52</b>				<b>0,00</b>					
88	18/03/2019	INSTITUTO NACIONAL DE SEGURIDADE SOCIAL-INSS	0-Ser		1.370,33				6317	20/03/2019	1-B	8-Rç	1.370,33	DB OP 6317 C/C 28340 (28340-1)
		Histórico da Guia: VALOR REFERENTE AO INSS DO CRAS - SERVIDOR, RELATIVO AO EXERCÍCIO DE 2019, MÊS DE FEVEREIRO.												
89	19/03/2019	INSTITUTO NACIONAL DE SEGURIDADE SOCIAL-INSS	0-Ser		5.157,51				6318	19/03/2019	1-B	5-Rç	5.157,51	DB OP 6318 C/C 27751 (27751-7)
		Histórico da Guia: VALOR REFERENTE AO INSS DO RECURSOS PRÓPRIOS - SERVIDOR, RELATIVO AO EXERCÍCIO DE 2019, MÊS DE FEVEREIRO.												
90	20/03/2019	INSTITUTO NACIONAL DE SEGURIDADE SOCIAL-INSS	0-Ser		911,68				6319	20/03/2019	1-B	8-Rç	911,68	DB OP 6319 C/C 29540 (29540-X)
		Histórico da Guia: VALOR REFERENTE AO INSS DO CREAS - SERVIDOR, RELATIVO AO EXERCÍCIO DE 2019, MÊS DE FEVEREIRO.												
<b>Totais:</b>					<b>138.817,45</b>				<b>0,00</b>					<b>138.817,45</b>

 Documento Assinado Digitalmente por: JOAO LUIS FERREIRA FILHO  
 Asses em: https://etecatec.pe.gov.br/pepp/validaDoc;seam Código do documento: 0d122554-1340-4152-9e9d-cd0ead015050

**Fundo Municipal de Assistência Social de Limoeiro**

Secretaria Municipal de Assistência Social

Setor de Contabilidade

Relação de Guias de Despesas Extra-Orçamentárias Pagas

Período: 01/01/2018 a 31/12/2018

Nº da Guia	Data da Guia	Favorecido	Orig. Educ.	Nº Emp. Restos a Pagar	Valor da Guia	Guia de Anulação / Guias de Receitas Liquidadas			Dados do Pagamento					
						Nº Guia	Data	Valor	Nº Pagto	Data	Orig. Pag.	Orig. Rec.	Valor	Documetos Financeiros (*)
<b>Mês de Maio</b>					<b>12.810,23</b>				<b>0,00</b>					
<b>9003 INSS - FMAS</b>					<b>12.810,23</b>				<b>0,00</b>					
246	14/05/2018	INSTITUTO NACIONAL DE SEGURIDADE SOCIAL-INSS	0-Ser		3.185,36				5568	14/05/2018	1-B	8-Rç	3.185,36	DB OP 5568 C/C 28340 (28340-1)
Histórico da Guia:		VALOR QUE SE EMPENHA REFERENTE AO PAGAMENTO DE RGPS/INSS FUNCIONAL DE SERVIDORES DO CRAS DESSE MUNICIPIO REFERENTE AO MES DE ABRIL 2018.												
249	14/05/2018	INSTITUTO NACIONAL DE SEGURIDADE SOCIAL-INSS	0-Ser		1.187,79				5571	14/05/2018	1-B	8-Rç	1.187,79	DB OP 5571 C/C 28339 (28339-8)
Histórico da Guia:		VALOR QUE SE EMPENHA REFERENTE AO PAGAMENTO DE RGPS/INSS FUNCIONAL DOS SERVIDORES DO CREAS DESTE MUNICIPIO REFERENTE AO MES DE ABRIL												
253	14/05/2018	INSTITUTO NACIONAL DE SEGURIDADE SOCIAL-INSS	0-Ser		8.437,08				5575	14/05/2018	1-B	5-Rç	8.437,08	DB OP 5575 C/C 27751 (27751-7)
Histórico da Guia:		VALOR QUE SE EMPENHA REFERENTE AO PAGAMENTO DE RGPS/INSS FUNCIONAL DOS SERVIDORES RECURSO PROPRIO FMAS DESTE MUNICIPIO REFERENTE AO MES												
<b>Mês de Junho</b>					<b>4.370,50</b>				<b>0,00</b>					
<b>9003 INSS - FMAS</b>					<b>4.370,50</b>				<b>0,00</b>					
272	28/06/2018	INSTITUTO NACIONAL DE SEGURIDADE SOCIAL-INSS	0-Ser		3.219,36				5660	28/06/2018	1-B	8-Rç	3.219,36	DB OP 5660 C/C 28340 (28340-1)
Histórico da Guia:		VALOR QUE SE EMPENHA REFERENTE AO PAGAMENTO DE RGPS/INSS FUNCIONAL DOS SERVIDORES RECURSO PROPRIO FMAS DESTE MUNICIPIO REFERENTE AO MES DE MAIO/2018												
273	28/06/2018	INSTITUTO NACIONAL DE SEGURIDADE SOCIAL-INSS	0-Ser		1.151,14				5664	28/06/2018	1-B	8-Rç	1.151,14	DB OP 5664 C/C 29540 (29540-X)
Histórico da Guia:		VALOR QUE SE EMPENHA REFERENTE AO PAGAMENTO DE RGPS/INSS FUNCIONAL DOS SERVIDORES RECURSO PROPRIO FMAS DESTE MUNICIPIO REFERENTE AO MES DE JUNHO/2018												
<b>Mês de Julho</b>					<b>7.800,71</b>				<b>0,00</b>					

 Documento Assinado Digitalmente por: JOAO LUIS FERRERA FILHO  
 Asses em: https://etecatec.pe.gov.br/ppi/validadoc:seam Código do documento: 0d122554-1340-4152-9e9d-fe-d0ead015050

**Fundo Municipal de Assistência Social de Limoeiro**

Secretaria Municipal de Assistência Social

Setor de Contabilidade

## Relação de Guias de Despesas Extra-Orçamentárias Pagas

Período: 01/01/2018 a 31/12/2018

Nº da Guia	Data da Guia	Favorecido	Orig. Educ.	Nº Emp. Restos a Pagar	Valor da Guia	Guia de Anulação / Guias de Receitas Liquidadas			Dados do Pagamento					
						Nº Guia	Data	Valor	Nº Pagto	Data	Orig. Pag.	Orig. Rec.	Valor	Documetos Financeiros (*)
<b>Mês de Julho</b>					<b>7.800,71</b>	<b>0,00</b>			<b>7.800,71</b>					
<b>9003 INSS - FMAS</b>					<b>7.800,71</b>	<b>0,00</b>			<b>7.800,71</b>					
129	23/07/2018	INSTITUTO NACIONAL DE SEGURIDADE SOCIAL-INSS	0-Ser		3.409,19				5190	23/07/2018	1-B	8-Rç	3.409,19	DB OP 5190 C/C 28340 (28340-1)
		Histórico da Guia: VALOR EMPENAHDO REFERE-SE A CONTRIBUIÇÕES PREVIDENCIÁRIAS DE SERVIDORES DA FMAS E SEUS EQUIPAMENTO REFERENTE A COMPETÊNCIA 06/2018.												
130	23/07/2018	INSTITUTO NACIONAL DE SEGURIDADE SOCIAL-INSS	0-Ser		3.136,95				5191	23/07/2018	1-B	8-Rç	3.136,95	DB OP 5191 C/C 29540 (29540-X)
		Histórico da Guia: VALOR EMPENHADO REFERE-SE AO PAGAMENTOS DE CONTRIBUIÇÕES PREVIDENCIÁRIAS DOS SERVIDORES DO FMAS E SEUS EQUIPAMENTOS REFERENTE A COMPETÊNCIA 06/2018.												
131	23/07/2018	INSTITUTO NACIONAL DE SEGURIDADE SOCIAL-INSS	0-Ser		1.254,57				5192	23/07/2018	1-B	8-Rç	1.254,57	DB OP 5192 C/C 29540 (29540-X)
		Histórico da Guia: VALOR EMPENHADO REFERE-SE AO PAGAMENTOS DE CONTRIBUIÇÕES PREVIDENCIÁRIAS DOS SERVIDORES DO FMAS E SEUS EQUIPAMENTOS REFERENTE A COMPETÊNCIA 06/2018.												
<b>Mês de Agosto</b>					<b>5.865,71</b>	<b>0,00</b>			<b>5.865,71</b>					
<b>9003 INSS - FMAS</b>					<b>5.865,71</b>	<b>0,00</b>			<b>5.865,71</b>					
152	20/08/2018	INSTITUTO NACIONAL DE SEGURIDADE SOCIAL-INSS	0-Ser		3.396,05				5398	20/08/2018	1-B	8-Rç	3.396,05	DB OP 5398 C/C 28340 (28340-1)
		Histórico da Guia: VALOR REFERENTE AO INSS DA PARTE SERVIDOR DO CRAS, RELATIVO AO MÊS DE JULHO/2018.												
281	30/08/2018	INSTITUTO NACIONAL DE SEGURIDADE SOCIAL-INSS	0-Ser		1.252,70				5690	30/08/2018	1-B	8-Rç	1.252,70	DB OP 5690 C/C 29540 (29540-X)
		Histórico da Guia: VALOR QUE SE EMPENHA REFERENTE AO PAGAMENTO DE RGPS/INSS FUNCIONAL DOS SERVIDORES RECURSO PROPRIO FMAS DESTA MUNICIPIO REFERENTE AO MES DE AGOSTO/2018												
284	20/08/2018	INSTITUTO NACIONAL DE SEGURIDADE SOCIAL-INSS	0-Ser		1.216,96				5707	20/08/2018	1-B	8-Rç	1.216,96	DB OP 5707 C/C 28340 (28340-1)
		Histórico da Guia: VALOR QUE SE EMPENHA REFERENTE AO PAGAMENTO DE RGPS/INSS FUNCIONAL DOS SERVIDORES RECURSO PROPRIO FMAS DESTA MUNICIPIO REFERENTE AO MES DE JULHO/2018												
<b>Totais:</b>					<b>30.847,15</b>	<b>0,00</b>			<b>30.847,15</b>					

 Documento Assinado Digitalmente por: JOAO LUIS FERRERA FILHO  
 Asses em: https://etecafce-pe.gov.br/ppp/validadoc:seam Código do documento: 0d122554-1340-4152-9e9d-cd0ead015058

# Faculdade de Ciências da Administração de Limoeiro

Autarquia de Ensino Superior de Limoeiro

Departamento de Contabilidade

Relação de Guias de Despesas Extra-Orçamentárias Pagas

Período: 01/01/2019 a 31/03/2019

Nº da Guia	Data da Guia	Favorecido	Orig. Educ.	Nº Emp. Restos a Pagar	Valor da Guia	Guia de Anulação / Guias de Receitas Liquidadas			Dados do Pagamento						
						Nº Guia	Data	Valor	Nº Pagto	Data	Orig. Pag.	Orig. Rec.	Valor	Documetos Financeiros (*)	
<b>Mês de Janeiro</b>						<b>41.337,96</b>				<b>0,00</b>					
<b>9001 INSS - FACAL</b>						<b>12.052,61</b>				<b>0,00</b>					
2	02/01/2019	INSS	0-Ser		2.176,24				4569	17/01/2019	1-B	11-C	2.176,24	DB OP 4569 C/C 5 (5-0 )	
		Histórico da Guia: VALOR REFERENTE AO REPASSE DA CONTRIBUIÇÃO DOS PRESTADORES DE SERVIÇOS DESTA AUTARQUIA PARA O INSS, RELATIVO A COMPETÊNCIA 12/2018.													
3	02/01/2019	INSS	0-Ser		9.876,37				4571	17/01/2019	1-B	11-C	9.876,37	DB OP 4571 C/C 5 (5-0 )	
		Histórico da Guia: VALOR REFERENTE AO REPASSE DA CONTRIBUIÇÃO DOS SERVIDORES DESTA AUTARQUIA PARA O INSS, RELATIVO A COMPETÊNCIA 12/2018.													
<b>9016 FACAL-2018</b>						<b>4.352,48</b>				<b>0,00</b>					
19	17/01/2019	INSS	0-Ser	590 2018	4.352,48				4568	17/01/2019	1-B	28-C	4.352,48	DB OP 4568 C/C 5 (5-0 )	
		Histórico da Guia: VALOR QUE SE EMPENHA REFERENTE AO INSS DA PATRONAL DOS PRESTADORES DE SERVIÇOS DESTA AUTARQUIA, RELATIVO A COMPETÊNCIA DE DEZEMBRO DE 2018.													
<b>9017 FACULDADE DE DIREITO-2018</b>						<b>24.932,87</b>				<b>0,00</b>					
20	17/01/2019	INSS	0-Ser	591 2018	24.932,87				4570	17/01/2019	1-B	28-C	24.932,87	DB OP 4570 C/C 5 (5-0 )	
		Histórico da Guia: VALOR QUE SE EMPENHA REFERENTE AO INSS DA PATRONAL DESTA AUTARQUIA, RELATIVO A COMPETÊNCIA DE DEZEMBRO DE 2018.													
<b>Mês de Fevereiro</b>						<b>9.233,47</b>				<b>0,00</b>					
<b>9001 INSS - FACAL</b>						<b>5.362,35</b>				<b>0,00</b>					
42	01/02/2019	INSS	0-Ser		2.789,45				4671	20/02/2019	1-B	11-C	2.789,45	DB OP 4671 C/C 5 (5-0 )	
		Histórico da Guia: VALOR REFERENTE AO REPASSE DA CONTRIBUIÇÃO DOS SERVIDORES DESTA AUTARQUIA PARA O INSS, RELATIVO A COMPETÊNCIA 01/2019.													
43	01/02/2019	INSS	0-Ser		680,35				4672	20/02/2019	1-B	11-C	680,35	DB OP 4672 C/C 5 (5-0 )	
		Histórico da Guia: VALOR REFERENTE AO REPASSE DA CONTRIBUIÇÃO DOS PRESTADORES DE SERVIÇOS DESTA AUTARQUIA PARA O INSS, RELATIVO A COMPETÊNCIA 01/2019.													
53	27/02/2019	INSS	0-Ser		1.892,55				4706	27/02/2019	1-B	11-C	1.892,55	DB OP 4706 C/C 5 (5-0 )	
		Histórico da Guia: VALOR REFERENTE AO REPASSE DA CONTRIBUIÇÃO DOS PRESTADORES DE SERVIÇOS DESTA AUTARQUIA PARA O INSS, RELATIVO A COMPETÊNCIA 11/2018.													

Documento Assinado Digitalmente por: JOAO LUIS FERREIRA FILHO  
Asses em: https://etec.tce.pe.gov.br/ppv/validaDoc;seam Código do documento: 0d122554-1340-4152-9e9d-cd0ead015050

# Faculdade de Ciências da Administração de Limoeiro

Autarquia de Ensino Superior de Limoeiro

Departamento de Contabilidade

Relação de Guias de Despesas Extra-Orçamentárias Pagas

Período: 01/01/2019 a 31/03/2019

Nº da Guia	Data da Guia	Favorecido	Orig. Educ.	Nº Emp. Restos a Pagar	Valor da Guia	Guia de Anulação / Guias de Receitas Liquidadas			Dados do Pagamento					
						Nº Guia	Data	Valor	Nº Pagto	Data	Orig. Pag.	Orig. Rec.	Valor	Documetos Financeiros (*)
<b>Mês de Fevereiro</b>					<b>9.233,47</b>	<b>0,00</b>			<b>9.233,47</b>					
<b>9017 FACULDADE DE DIREITO-2018</b>					<b>3.871,12</b>	<b>0,00</b>			<b>3.871,12</b>					
52	27/02/2019	INSS	0-Ser	554 2018	3.871,12				4705	27/02/2019	1-B	28-C	3.871,12	DB OP 4705 C/C 5 (5-0 )
		Histórico da Guia: VALOR QUE SE EMPENHA REFERENTE AO INSS DA PATRONAL DOS PRESTADORES DE SERVIÇOS DESTA AUTARQUIA, RELATIVO A COMPETÊNCIA DE NOVEMBRO DE 2018.												
<b>Mês de Março</b>					<b>9.990,53</b>	<b>0,00</b>			<b>9.990,53</b>					
<b>9001 INSS - FACAL</b>					<b>9.990,53</b>	<b>0,00</b>			<b>9.990,53</b>					
64	13/03/2019	INSS	0-Ser		9.510,94				4755	19/03/2019	1-B	11-C	9.510,94	DB OP 4755 C/C 5 (5-0 )
		Histórico da Guia: VALOR REFERENTE AO REPASSE DA CONTRIBUIÇÃO DOS SERVIDORES DESTA AUTARQUIA PARA O INSS, RELATIVO A COMPETÊNCIA 02/2019.												
65	13/03/2019	INSS	0-Ser		479,59				4754	19/03/2019	1-B	11-C	479,59	DB OP 4754 C/C 5 (5-0 )
		Histórico da Guia: VALOR REFERENTE AO REPASSE DA CONTRIBUIÇÃO DOS PRESTADORES DE SERVIÇOS DESTA AUTARQUIA PARA O INSS, RELATIVO A COMPETÊNCIA 02/2019.												
<b>Totais:</b>					<b>60.561,96</b>	<b>0,00</b>			<b>60.561,96</b>					

Documento Assinado Digitalmente por: JOAO LUIS FERREIRA FILHO  
Asses em: https://etec.tce.pe.gov.br/ppp/validadoc:seam Código do documento: 0d122554-1340-4152-9e9d-cd0eacd015050

# Faculdade de Ciências da Administração de Limoeiro

Autarquia de Ensino Superior de Limoeiro

Departamento de Contabilidade

Relação de Guias de Despesas Extra-Orçamentárias Pagas

Período: 01/01/2018 a 31/12/2018

Nº da Guia	Data da Guia	Favorecido	Orig. Educ.	Nº Emp. Restos a Pagar	Valor da Guia	Guia de Anulação / Guias de Receitas Liquidadas			Dados do Pagamento						
						Nº Guia	Data	Valor	Nº Pagto	Data	Orig. Pag.	Orig. Rec.	Valor	Documetos Financeiros (*)	
<b>Mês de Janeiro</b>						<b>7.661,45</b>				<b>0,00</b>					
<b>9001 INSS - FACAL</b>						<b>7.661,45</b>				<b>0,00</b>					
100032	17/01/2018	INSS		0-Ser	7.445,45				100388	17/01/2018	1-B	11-C	7.445,45	DB OP 100388 C/C 5 (5-0 )	
Histórico da Guia: VALOR REFERENTE AO REPASSE DA CONTRIBUIÇÃO DOS SERVIDORES DESTA AUTARQUIA PARA O INSS, RELATIVO A COMPETÊNCIA 12/2017.															
100033	17/01/2018	INSS		0-Ser	216,00				100389	17/01/2018	1-B	11-C	216,00	DB OP 100389 C/C 5 (5-0 )	
Histórico da Guia: VALOR REFERENTE AO REPASSE DA CONTRIBUIÇÃO DOS PRESTADORES DE SERVIÇOS DESTA AUTARQUIA PARA O INSS, RELATIVO A COMPETÊNCIA 12/2017.															
<b>Mês de Fevereiro</b>						<b>2.977,35</b>				<b>0,00</b>					
<b>9001 INSS - FACAL</b>						<b>2.977,35</b>				<b>0,00</b>					
100039	20/02/2018	INSS		0-Ser	2.977,35				100395	20/02/2018	1-B	11-C	2.977,35	DB OP 100395 C/C 5 (5-0 )	
Histórico da Guia: VALOR REFERENTE AO REPASSE DA CONTRIBUIÇÃO DOS SERVIDORES DESTA AUTARQUIA PARA O INSS, RELATIVO A COMPETÊNCIA 01/2018.															
<b>Mês de Março</b>						<b>8.286,82</b>				<b>0,00</b>					
<b>9001 INSS - FACAL</b>						<b>8.286,82</b>				<b>0,00</b>					
100043	02/03/2018	INSS		0-Ser	96,00				100399	02/03/2018	1-B	11-C	96,00	DB OP 100399 C/C 5 (5-0 )	
Histórico da Guia: VALOR REFERENTE AO REPASSE DA CONTRIBUIÇÃO DOS PRESTADORES DE SERVIÇOS DESTA AUTARQUIA PARA O INSS, RELATIVO A COMPETÊNCIA 02/2018.															
100047	19/03/2018	INSS		0-Ser	8.190,82				100403	19/03/2018	1-B	11-C	8.190,82	DB OP 100403 C/C 5 (5-0 )	
Histórico da Guia: VALOR REFERENTE AO REPASSE DA CONTRIBUIÇÃO DOS SERVIDORES DESTA AUTARQUIA PARA O INSS, RELATIVO A COMPETÊNCIA 02/2018.															
<b>Mês de Abril</b>						<b>8.270,82</b>				<b>0,00</b>					
<b>9001 INSS - FACAL</b>						<b>8.270,82</b>				<b>0,00</b>					
100052	19/04/2018	INSS		0-Ser	8.270,82				100408	19/04/2018	1-B	11-C	8.270,82	DB OP 100408 C/C 5 (5-0 )	
Histórico da Guia: VALOR REFERENTE AO REPASSE DA CONTRIBUIÇÃO DOS SERVIDORES DESTA AUTARQUIA PARA O INSS, RELATIVO A COMPETÊNCIA 03/2018.															
<b>Mês de Maio</b>						<b>8.382,60</b>				<b>0,00</b>					

Documento Assinado Digitalmente por: JOAO LUIS FERREIRA FILHO  
Asses em: https://etec.tee.pe.gov.br/ppp/validaDoc;seam Código do documento: 0d122554-1340-4152-9e9d-cd0eadd015050

Nº da Guia	Data da Guia	Favorecido	Orig. Educ.	Nº Emp. Restos a Pagar	Valor da Guia	Guia de Anulação / Guias de Receitas Liquidadas			Dados do Pagamento						
						Nº Guia	Data	Valor	Nº Pagto	Data	Orig. Pag.	Orig. Rec.	Valor	Documetos Financeiros (*)	
<b>Mês de Maio</b>						<b>8.382,60</b>				<b>0,00</b>					
<b>9001 INSS - FACAL</b>						<b>8.382,60</b>				<b>0,00</b>					
100056	18/05/2018	INSS		0-Ser	8.197,10				100412	18/05/2018	1-B	11-C	8.197,10	DB OP 100412 C/C 5 (5-0 )	
		Histórico da Guia: VALOR REFERENTE AO REPASSE DA CONTRIBUIÇÃO DOS SERVIDORES DESTA AUTARQUIA PARA O INSS, RELATIVO A COMPETÊNCIA 04/2018.													
100057	18/05/2018	INSS		0-Ser	185,50				100413	18/05/2018	1-B	11-C	185,50	DB OP 100413 C/C 5 (5-0 )	
		Histórico da Guia: VALOR REFERENTE AO REPASSE DA CONTRIBUIÇÃO DOS PRESTADORES DE SERVIÇOS DESTA AUTARQUIA PARA O INSS, RELATIVO A COMPETÊNCIA 04/2018.													
<b>Mês de Junho</b>						<b>8.162,82</b>				<b>0,00</b>					
<b>9001 INSS - FACAL</b>						<b>8.162,82</b>				<b>0,00</b>					
100061	18/06/2018	INSS		0-Ser	8.162,82				100417	18/06/2018	1-B	11-C	8.162,82	DB OP 100417 C/C 5 (5-0 )	
		Histórico da Guia: VALOR REFERENTE AO REPASSE DA CONTRIBUIÇÃO DOS SERVIDORES DESTA AUTARQUIA PARA O INSS, RELATIVO A COMPETÊNCIA 05/2018.													
<b>Mês de Julho</b>						<b>11.052,17</b>				<b>0,00</b>					
<b>9001 INSS - FACAL</b>						<b>11.052,17</b>				<b>0,00</b>					
37	02/07/2018	INSS		0-Ser	2.977,35				4076	20/08/2018	1-B	11-C	2.977,35	DB OP 4076 C/C 5 (5-0 )	
		Histórico da Guia: VALOR REFERENTE AO REPASSE DA CONTRIBUIÇÃO DOS SERVIDORES DESTA AUTARQUIA PARA O INSS, RELATIVO A COMPETÊNCIA 07/2018.													
45	18/07/2018	INSS		0-Ser	8.074,82				4259	18/07/2018	1-B	11-C	8.074,82	DB OP 4259 C/C 5 (5-0 )	
		Histórico da Guia: VALOR REFERENTE AO REPASSE DA CONTRIBUIÇÃO DOS SERVIDORES DESTA AUTARQUIA PARA O INSS, RELATIVO A COMPETÊNCIA 06/2018.													
<b>Mês de Agosto</b>						<b>9.779,41</b>				<b>0,00</b>					
<b>9001 INSS - FACAL</b>						<b>9.779,41</b>				<b>0,00</b>					
44	09/08/2018	INSS		0-Ser	9.779,41				4240	20/09/2018	1-B	11-C	9.779,41	DB OP 4240 C/C 5 (5-0 )	
		Histórico da Guia: VALOR REFERENTE AO REPASSE DA CONTRIBUIÇÃO DOS SERVIDORES E PRESTADORES DE SERVIÇOS DESTA AUTARQUIA PARA O INSS, RELATIVO A COMPETÊNCIA 08/2018.													
<b>Mês de Outubro</b>						<b>9.016,87</b>				<b>0,00</b>					

Documento Assinado Digitalmente por: JOAO LUIS FERREIRA FILHO  
Asses em: https://etec.tee.pe.gov.br/ppp/validaDoc;seam Código do documento: 0d122554-13f0-4152-9e9d-cdoead015050

# Faculdade de Ciências da Administração de Limoeiro

Autarquia de Ensino Superior de Limoeiro

Departamento de Contabilidade

Relação de Guias de Despesas Extra-Orçamentárias Pagas

Período: 01/01/2018 a 31/12/2018

Nº da Guia	Data da Guia	Favorecido	Orig. Educ.	Nº Emp. Restos a Pagar	Valor da Guia	Guia de Anulação / Guias de Receitas Liquidadas			Dados do Pagamento					
						Nº Guia	Data	Valor	Nº Pagto	Data	Orig. Pag.	Orig. Rec.	Valor	Documetos Financeiros (*)
<b>Mês de Outubro</b>					<b>9.016,87</b>				<b>0,00</b>					<b>9.016,87</b>
<b>9001 INSS - FACAL</b>					<b>9.016,87</b>				<b>0,00</b>					<b>9.016,87</b>
54	01/10/2018	INSS		0-Ser	9.016,87				4322	19/10/2018	1-B	11-C	9.016,87	DB OP 4322 C/C 5 (5-0 )
		Histórico da Guia: VALOR REFERENTE AO REPASSE DA CONTRIBUIÇÃO DOS SERVIDORES E PRESTADORES DE SERVIÇOS DESTA AUTARQUIA PARA O INSS, RELATIVO A COMPETÊNCIA 09/2018.												
<b>Mês de Novembro</b>					<b>8.407,98</b>				<b>0,00</b>					<b>8.407,98</b>
<b>9001 INSS - FACAL</b>					<b>8.407,98</b>				<b>0,00</b>					<b>8.407,98</b>
61	01/11/2018	INSS		0-Ser	8.407,98				4382	20/11/2018	1-B	11-C	8.407,98	DB OP 4382 C/C 5 (5-0 )
		Histórico da Guia: VALOR REFERENTE AO REPASSE DA CONTRIBUIÇÃO DOS SERVIDORES DESTA AUTARQUIA PARA O INSS, RELATIVO A COMPETÊNCIA 10/2018.												
<b>Totais:</b>					<b>81.998,29</b>				<b>0,00</b>					<b>81.998,29</b>

Documento Assinado Digitalmente por: JOAO LUIS FERREIRA FILHO  
Asses em: https://etec.tee.pe.gov.br/ppp/validadoc:seam Código do documento: 0d122554-1340-4152-9e9d-cd0eacd015050

**Prefeitura Municipal de Limoeiro**

Secretaria Municipal de Fazenda

Departamento de Contabilidade

Conciliação Bancária

Período: 01/12/2018 a 31/12/2018

**Dados da Conta Bancária****Valores**

85003 85003-9 FUNDO DE PARTICIPAÇÃO DOS MUNICIPIOS BB

Saldo conforme Extrato da Conta Corrente

0,00

Saldo em Aplicações Financeiras

174,11

Data	Nº do Doc.	Tipo de Conciliação	Descrição	Valor
<b>2-Saída não considerada pela contabilidade</b>				<b>2.683.780,95</b>
15/03/2017	2	RFB-PREV-OB COR		38.360,48
10/04/2017	9	RFB-PREV-OB COR		52.309,22
03/05/2017	7	CHEQUE EXERCÍCIO DE 2016		890,00
10/07/2017	5	RFB-PREV-OB COR		169.452,75
08/09/2017	3	TRANSF. DEPÓSITO JUDICIAL		11.902,90
08/09/2017	8	TRANSF. DEPÓSITO JUDICIAL		13.426,88
11/10/2017	4	PAGTO A MAIOR B H SERVIÇOS		1.000,00
10/01/2018	17	RFB-PREV-OB COR		18.249,21
09/02/2018	29	RFB-PREV-OB COR		554.874,08
09/03/2018	27	RFB-PREV-OB COR		160.650,50
10/04/2018	26	RFB-PREV-OB COR		37.560,32
11/04/2018	19	PAGTO A MAIOR LINK CARD		90,00
10/05/2018	21	RFB-PREV-OB COR		280.497,35
11/05/2018	12	PAGTO A MAIOR LUAN ALVES		5.000,00
10/07/2018	SAÍDA	FOLHA PAGA A MAIOR		1.775,66
10/07/2018	SAIDA	RFB - PREV - OB COR		271.106,88
11/07/2018	32	ENTEL ENGEN		10.000,00
10/08/2018	11	RFB-PREV-OB COR		166.116,70
10/09/2018	1	RFB-PREV-OB COR		175.355,10
10/10/2018	13011	RFB-PREV-OB COR		168.595,84
09/11/2018	13	RFB-PREV-OB COR		137.773,69
10/12/2018	10	RFB-PREV-OB COR		408.790,35
<b>4-Saída não considerada pelo banco</b>				<b>403,00</b>
11/05/2017	1	JOSE CRISTOVAM DA SILVA FILHO ASSESSORIA E CONSULTORIA		403,00
			Saldo conforme Contabilidade	2.683.552,07
			Diferença	0,00

 Documento Assinado Digitalmente  
 Asses em: http://www.tcepe.gov.br/portal/assessoria/assessoria.asp

PREFEITURA MUNICIPAL DE  
**LIMOEIRO**

Documento Assinado Digitalmente por: JOAO LUIS FERREIRA FILHO  
Acesse em: <https://stc.ce.gov.br/epv/validaDoc.seam> Código do documento: c1d890d2-3cdc-4756-acaf-8597bb27f665

## DECRETA:

**Art. 1º** - Fica determinado a todas as Secretarias do Município de Limoeiro-PE a adoção de medidas necessárias a contenção de despesas, sem prejuízo dos serviços essenciais prestados aos cidadãos.

**Art. 2º** - A jornada de trabalho da Administração Municipal obedecerá aos seguintes critérios:

I – O horário de funcionamento das Secretarias Municipais e de seus órgãos poderá sofrer alteração, em caráter temporário, mediante deliberação e autorização expressa do Prefeito, em cada caso;

II - As Secretarias de Educação e Esportes e de Saúde, considerando os serviços essenciais que desenvolvem e seu calendário próprio, manterão a jornada atual de trabalho;

**Art. 3º** - Ficam ainda estabelecidas as seguintes medidas administrativas e de restrições orçamentárias para o efetivo controle das despesas públicas, sem prejuízo de outras análogas que vierem a ser expressamente determinadas pelo Chefe do Executivo Municipal:

I – contenção dos gastos públicos com consumos de energia elétrica, água e telefone em todas as unidades administrativas na ordem de 30%;

II – controle e racionalização da aquisição e utilização de material de expediente e informática, devendo a contenção de despesas a este título atingir a ordem de pelo menos 30%;

III – controle e racionalização do consumo de combustíveis, devendo a contenção de despesas a este título atingir a ordem de pelo menos 30%, com ressalva dos gastos com combustível para transporte de alunos e da área da Saúde;

IV – redução do fornecimento de gêneros alimentícios (café, açúcar, etc.) e material de limpeza em todas as unidades administrativas, devendo a contenção de despesas a este título atingir a ordem de 30%;

V – vedação de uso da frota de veículos municipais nos finais de semana e dias considerados feriados nacionais ou municipais, bem como a sua utilização após às 18 horas, ressalvados os casos emergenciais e aqueles expressamente autorizados pelo Prefeito;

**PREFEITURA MUNICIPAL DE LIMOEIRO**

PRAÇA COMENDADOR PESTANA, 113 CENTRO, LIMOEIRO-PE.

55700-000 - CNPJ 11.097.292/0001-49

FONE:(81) 3628-9700 - 3628.9701

[www.limoeiro.pe.gov.br](http://www.limoeiro.pe.gov.br) - [contato@limoeiro.pe.gov.br](mailto:contato@limoeiro.pe.gov.br)

VI – redução do uso da frota de máquinas pesadas e caminhões em pelo menos 30%, restando vedado trabalho nos fins de semana, salvo expressa autorização do Prefeito;

VII – proibição da cessão de veículos para realização de passeios, jogos ou viagens de quaisquer natureza em atividade da municipalidade ou de instituições não governamentais, ressalvados os casos determinados ou autorizados por Lei ou avençados em Convênio, ou, ainda, expressamente autorizados pelo Prefeito;

VIII – vedação à realização de horas-extras, salvo por deliberação e manifestação expressa do Prefeito em situações emergenciais e de relevância ao interesse público;

IX – proibição de cessão de equipamentos, máquinas e veículos oficiais ou locados pela Administração Municipal;

X – suspensão, por tempo indeterminado, de todo e qualquer evento que importe em realização de despesa para o erário municipal, exceto os de caráter obrigatório constantes no calendário de eventos municipais, que deverão ser realizados com redução de custos;

XI – suspensão de auxílio para realização de eventos promovidos por quaisquer instituições, exceto nas hipóteses dos auxílios aprovados em lei até a edição deste decreto;

XII – redução do custeio de diárias com deslocamentos de servidores públicos que prestem serviços públicos fora da Municipalidade, não contemplando aqueles que se deslocarem a uma distância inferior a 70Km. do Município;

XIII – novos afastamentos ou cessões de servidor, com ônus para o Município, para quaisquer órgãos federais, estaduais e municipais, sem autorização expressa do Prefeito;

**Art. 4º** - A observância e cumprimento das disposições e diretrizes disciplinadas por este Decreto são da responsabilidade dos Secretários, Dirigentes e/ou Ordenadores de Despesas dos órgãos e entidades do Poder Executivo Municipal, no âmbito de suas pastas.

Parágrafo único. Os órgãos e entidades deverão adequar suas Unidades Administrativas para o cumprimento tempestivo das diretrizes disciplinadas nestes Decreto, devendo promover o levantamento, o acompanhamento e a demonstração dos resultados no âmbito de suas áreas através de relatório bimestral, que deverá ser entregue ao gestor do órgão/entidade para posterior encaminhamento ao Prefeito.

**Art. 5º** - Fica autorizado por meio deste Decreto o levantamento do quantitativo dos contratos temporários por força do interesse público para a promoção das rescisões que se fizerem necessárias, ressalvando a permanência do mínimo necessário e essencial ao funcionamento dos serviços públicos no âmbito da administração municipal.

**Art. 6º** - Este Decreto entra em vigor a partir da data de sua publicação, revogando-se as disposições em contrário.

**PALÁCIO MUNICIPAL CORONEL FRANCISCO  
HERÁCLIO DO RÊGO**, em 16 de outubro de 2018.

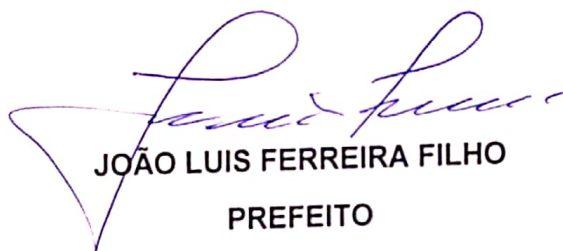
  
**JOÃO LUIS FERREIRA FILHO**  
**PREFEITO**

## Texto Original

Like 0 Share

### **DECRETO Nº 45.570, DE 22 DE JANEIRO DE 2018.**

Declara situação anormal, caracterizada como “Situação de Emergência”, nas áreas dos Municípios do Agreste do Estado de Pernambuco afetados por Estiagem, e dá outras providências.

O GOVERNADOR DO ESTADO, no uso das atribuições que lhe são conferidas pelos incisos II e IV artigo 37 da Constituição Estadual e o disposto na Lei Federal nº 12.340, de 1º de dezembro de 2010, Lei Federal nº 12.608, de 10 de Abril de 2012, do Decreto Federal nº 7.257, de 4 de agosto de 2010 e a Instrução Normativa 002, de 20 de dezembro de 2016, que dispõe sobre o Sistema Nacional de Proteção e Defesa Civil – SINPDEC,

CONSIDERANDO que compete ao Estado a preservação do bem estar da população e das atividades socioeconômicas das regiões atingidas por eventos adversos, bem como a adoção imediata das medidas que se fizerem necessárias para, em regime de cooperação, enfrentar situações emergenciais;

CONSIDERANDO a redução das precipitações pluviométricas que assolam os Municípios do Estado para níveis sensivelmente inferiores aos da normal climatológica e a queda intensificada das reservas hídricas de superfície provocada pela má distribuição pluviométrica na região;

CONSIDERANDO os impactos ocasionados, decorrentes das perdas significativas na agropecuária da região;

CONSIDERANDO ainda que os habitantes dos municípios afetados não têm condições satisfatórias de superar os danos e prejuízos provocados pelo evento adverso, haja vista a situação socioeconômica desfavorável da região, o que exige do Poder Executivo Estadual a adoção de medidas para restabelecer a normalidade das regiões afetadas;

CONSIDERANDO finalmente, o Parecer Técnico nº 001, datado de 18 de Janeiro de 2018, elaborado pela Coordenadoria de Defesa Civil de Pernambuco – CODECIPE,

DECRETA:

Art. 1º Fica declarada a existência de situação anormal caracterizada como “Situação de Emergência” em razão da estiagem, por um período de 180 (cento e oitenta) dias, nos Municípios constantes no Anexo Único.

Parágrafo único. A situação de anormalidade que trata o *caput* é válida apenas para as áreas dos Municípios constantes do Anexo Único, comprovadamente afetadas pelo desastre, conforme prova documental estabelecida pelos respectivos Formulários de Informação do Desastre - FIDE.

Art. 2º Os órgãos Estaduais localizados nas áreas atingidas, e competentes para a atuação específica, adotarão as medidas necessárias para o combate à “Situação de Emergência”, em conjunto com os órgãos municipais;

Art. 3º Este Decreto entra em vigor na data de sua publicação, produzindo seus efeitos a partir de 23 de janeiro de 2018.

Palácio do Campo das Princesas, Recife, 22 de janeiro do ano de 2018, 201º da Revolução Republicana Constitucionalista e 196º da Independência do Brasil.

PAULO HENRIQUE SARAIVA CÂMARA  
Governador do Estado

NILTON DA MOTA SILVEIRA FILHO  
ANTÔNIO CÉSAR CAÚLA REIS

### ANEXO ÚNICO

MUNICÍPIOS			
1.	Agrestina	36.	Jurema
2.	Águas Belas	37.	Lagoa do Ouro
3.	Alagoinha	38.	Lajedo
4.	Altinho	39.	Limoeiro
5.	Angelim	40.	Machados
6.	Belo Jardim	41.	Orobó
7.	Bezerros	42.	Palmeirina
8.	Bom Conselho	43.	Panelas
9.	Bom Jardim	44.	Paranatama
10.	Bonito	45.	Passira
11.	Brejão	46.	Pedra
12.	Brejo da Madre de Deus	47.	Pesqueira
13.	Buíque	48.	Poção
14.	Cachoeirinha	49.	Riacho das Almas

15.	Caetés	50.	Sairé
16.	Calçado	51.	Salgadinho
17.	Camocim de São Félix	52.	Saloá
18.	Canhotinho	53.	Sanharó
19.	Capoeiras	54.	Santa Cruz do Capibaribe
20.	Caruaru	55.	Santa Maria do Cambucá
21.	Casinhas	56.	São Bento do Una
22.	Correntes	57.	São Caetano
23.	Cumaru	58.	São João
24.	Cupira	59.	São Joaquim do Monte
25.	Feira Nova	60.	São Vicente Férrer
26.	Frei Miguelinho	61.	Surubim
27.	Garanhuns	62.	Tacaimbó
28.	Gravatá	63.	Taquaritinga do Norte
29.	Iati	64.	Terezinha
30.	Ibirajuba	65.	Toritama
31.	Itaíba	66.	Tupanatinga
32.	Jataúba	67.	Vertente do Lério
33.	João Alfredo	68.	Vertentes
34.	Jucati	69.	Venturosa
35.	Jupi		

**Este texto não substitui o publicado no Diário Oficial do Estado.**

Assembleia Legislativa  
do Estado de Pernambuco

Documento Assinado Digitalmente por: JOAO LUIS FERREIRA FILHO  
Acesse em: <https://stc.ece.pe.gov.br/epp/validaDoc.seam> Código do documento: f6ab9950-7b50-4ba2-81db-34a26231f105

## Texto Original

Like 0 Share

### **DECRETO Nº 46.300, DE 27 DE JULHO DE 2018.**

Declara situação anormal, caracterizada como “Situação de Emergência”, nas áreas dos Municípios do Agreste do Estado de Pernambuco afetados por Estiagem, e dá outras providências.

O GOVERNADOR DO ESTADO, no uso das atribuições que lhe são conferidas pelos incisos II e IV artigo 37 da Constituição do Estadual e o disposto na Lei Federal nº 12.340, de 1º de dezembro de 2010, Lei Federal nº 12.608, de 10 de abril de 2012, do Decreto Federal nº 7.257, de 4 de agosto de 2010 e a Instrução Normativa 002, de 20 de dezembro de 2016, que dispõe sobre o Sistema Nacional de Proteção e Defesa Civil – SINPDEC,

CONSIDERANDO que compete ao Estado a preservação do bem estar da população e das atividades socioeconômicas das regiões atingidas por eventos adversos, bem como a adoção imediata das medidas que se fizerem necessárias para, em regime de cooperação, enfrentar situações emergenciais;

CONSIDERANDO a redução das precipitações pluviométricas que assolam os Municípios do Estado para níveis sensivelmente inferiores aos da normal climatológica e a queda intensificada das reservas hídricas de superfície provocada pela má distribuição pluviométrica na região;

CONSIDERANDO os impactos ocasionados, decorrentes das perdas significativas na agropecuária da região;

CONSIDERANDO ainda que os habitantes dos municípios afetados não têm condições satisfatórias de superar os danos e prejuízos provocados pelo evento adverso, haja vista a situação socioeconômica desfavorável da região, o que exige do Poder Executivo Estadual a adoção de medidas para restabelecer a normalidade das regiões afetadas;

CONSIDERANDO finalmente, o Parecer Técnico nº 003, datado de 18 de Julho de 2018, elaborado pela Coordenadoria de Defesa Civil de Pernambuco – CODECIPE,

Documento Assinado Digitalmente por: JOAO LUIS FERREIRA FILHO  
Acesse em: <https://stc.ce.gov.br/epp/validaDoc.seam> Código do documento: f6ab9950-7b50-4ba2-81db-34a26231f105

DECRETA:

Art. 1º Fica declarada a existência de situação anormal caracterizada como “Situação de Emergência” em razão da estiagem, por um período de 180 (cento e oitenta) dias, nos Municípios de Águas Belas, Alagoinha, Agrestina, Altinho, Angelim, Belo Jardim, Bezerros, Bom Conselho, Bom Jardim, Bonito, Brejão, Brejo da Madre de Deus, Buíque, Cachoerinha, Caetés, Calçado, Canhotinho, Capoeiras, Caruaru, Casinhas, Correntes, Cumaru, Feira Nova, Frei Miguelinho, Garanhuns, Gravatá, Iati, Ibirajuba, Itaíba, Jataúba, João Alfredo, Jucati, Jupi, Jurema, Lagoa do Ouro, Lajedo, Limoeiro, Orobó, Panelas, Paranatama, Passira, Pedra, Pesqueira, Poção, Riacho das Almas, Sairé, Salgadinho, Saloá, Sanharó, Santa Cruz do Capibaribe, Santa Maria do Cambucá, São Bento do Una, São Caetano, São João, São Joaquim do Monte, São Vicente Ferrer, Surubim, Tacaimbó, Taquaritinga do Norte, Terezinha, Toritama, Tupanatinga, Vertente do Lério, Vertentes e Venturosa.

Parágrafo único. A situação de anormalidade que trata o *caput* é válida apenas para as áreas dos Municípios constantes do art. 1º, comprovadamente afetadas pelo desastre, conforme prova documental estabelecida pelos respectivos Formulários de Informação do Desastre – FIDE e Declaração Municipal de Atuação Emergencial - DMATE.

Art. 2º Os órgãos Estaduais localizados nas áreas atingidas, e competentes para a atuação específica, adotarão as medidas necessárias para o combate à “Situação de Emergência”, em conjunto com os órgãos municipais.

Art. 3º Este Decreto entra em vigor na data de sua publicação, retroagindo seus efeitos a partir de 21 de julho de 2018.

Palácio do Campo das Princesas, Recife, 27 de julho do ano de 2018, 202º da Revolução Republicana Constitucionalista e 196º da Independência do Brasil.

PAULO HENRIQUE SARAIVA CÂMARA  
Governador do Estado

ANDRÉ WILSON DE QUEIROZ CAMPOS  
ANTÔNIO CÉSAR CAÚLA REIS

**Este texto não substitui o publicado no Diário Oficial do Estado.**

Documento Assinado Digitalmente por: JOAO LUIS FERREIRA FILHO  
Acesse em: <https://etce.tce.pe.gov.br/epp/validaDoc.seam> Código do documento: f6ab9950-7b50-4ba2-81db-34a26231f105

Assembleia Legislativa  
do Estado de Pernambuco

**APÊNDICE XI**  
**AÇÕES E SERVIÇOS PÚBLICOS DE SAÚDE**  
**APLICAÇÃO NAS AÇÕES E SERVIÇOS PÚBLICOS DE SAÚDE**  
 Fundo Municipal de Saúde - FMS  
 (Arts. 1º, 2º, 3º, 4º, 24 e 33 da LC nº 141/2012, e portaria STN nº 407/2011)  
 Prefeitura Municipal de Limoeiro - Exercício 2017

Descrição		Valor (R\$)
<b>1</b>	<b>DESPESAS COM SAÚDE</b>	<b>28.149.627,00</b>
1.1	Atenção Básica	13.844.187,66(1)
1.2	Assistência Hospitalar e Ambulatorial	13.130.632,92(1)
1.3	Suporte Profilático	95.302,30(1)
1.4	Vigilância Sanitária	1.073.339,12(1)
1.5	Vigilância Epidemiológica	0,00(1)
1.6	Alimentação e Nutrição	0,00(1)
1.7	Outras subfunções	6.165,00(1)
1.8	Despesas com Saúde do FMS efetuadas em Consórcio Público e não consolidadas	0,00
<b>2</b>	<b>(-) DEDUÇÕES</b>	<b>19.556.701,24</b>
2.1	Despesas com inativos e pensionistas	0,00
2.2	Despesa com ASPS sem caráter universal	0,00(1)
2.3	Despesas custeadas com outros recursos da saúde	19.503.431,91
2.3.1	Despesas pagas com Recursos de Transferências para Saúde	19.503.431,91(2)
2.3.2	Despesas pagas com Receita de Serviços de Saúde	0,00(1)
2.3.3	Despesas pagas com Outros Recursos	0,00(1)
2.4	Despesas indevidas em ações e serviços públicos de saúde	0,00
2.5	Cancelamento de restos a pagar processados, no exercício	53.269,33(3)
2.6	Restos a Pagar não processados sem disponibilidade de caixa	0,00(4)
<b>3</b>	<b>DESPESAS PRÓPRIAS AÇÕES E SERVIÇOS PÚBLICOS DE SAÚDE - recursos oriundos do FMS (01. - 02.)</b>	<b>8.592.925,76</b>
<b>4</b>	<b>RMA Saúde (acumulado dos exercícios anteriores)</b>	<b>20.640.418,76</b>
4.1	RMA Saúde (2014)	6.379.110,46(5)
4.2	RMA Saúde (2015)	6.754.422,97(5)
4.3	RMA Saúde (2016)	7.506.885,33(5)
<b>5</b>	<b>Montante aplicado em ASPS (acumulado dos exercícios anteriores)</b>	<b>24.892.773,03</b>
5.1	Montante aplicado em ASPS (2014)	9.501.154,22(5)
5.2	Montante aplicado em ASPS (2015)	7.373.222,91(5)
5.3	Montante aplicado em ASPS (2016)	8.018.395,90(5)
<b>6</b>	<b>Montante acumulado não aplicado em exercícios anteriores</b>	<b>0,00</b>
6.1	Em 2014 (04.01.-05.01.)	0,00
6.2	Até 2015 (04.02.+06.01.-05.02.)	0,00
6.3	Até 2016 (04.03.+06.02.-05.03.)	0,00
<b>7</b>	<b>TOTAL DAS DESPESAS PRÓPRIAS COM AÇÕES E SERVIÇOS PÚBLICOS DE SAÚDE - Recursos do FMS após vinculação de transferências (03. - 06.)</b>	<b>8.592.925,76</b>
8	TOTAL DA RECEITA BRUTA DE IMPOSTOS - SAÚDE	47.057.128,36(6)
<b>9</b>	<b>PERCENTUAL APLICADO ( 07. / 08. ) x 100</b>	<b>18,26</b>

**APÊNDICE XI**  
**AÇÕES E SERVIÇOS PÚBLICOS DE SAÚDE**  
**APLICAÇÃO NAS AÇÕES E SERVIÇOS PÚBLICOS DE SAÚDE**  
 Fundo Municipal de Saúde - FMS  
 (Arts. 1º, 2º, 3º, 4º, 24 e 33 da LC nº 141/2012, e portaria STN nº 407/2011)  
 Prefeitura Municipal de Limoeiro - Exercício 2017

Descrição		Valor (R\$)
10	PERCENTUAL APLICADO EM 2013	22,58(7)
11	PERCENTUAL APLICADO EM 2014	22,34(8)
12	PERCENTUAL APLICADO EM 2015	16,37(8)
13	PERCENTUAL APLICADO EM 2016	16,02(9)

**Fontes de Informação:**

- (1) Demonstração da despesa realizada, em projetos e atividades, nas respectivas funções e programas (documento 21)
- (2) Comparativo da Receita Orçada com a Arrecadada (doc.17, ps. 3 e 4)
- (3) Relação consolidada de restos a pagar processados e não processados inseridos - exercícios anteriores (documento 30)
- (4) Anexo 05 - Demonstrativo da Disponibilidade de Caixa e dos Restos a Pagar do RGF (documento 13)
- (5) Relatório de Auditoria do Processo de Contas de Prefeito do exercício anterior
- (6) Apêndice V deste relatório (RMA).
- (7) Processo de Prestação de Contas do Prefeito 2013
- (8) Sistema eTCE-PE (percentual após emissão de parecer prévio).
- (9) Processo de Prestação de Contas do Prefeito 2016

**Observações:**

**APÊNDICE XI**  
**AÇÕES E SERVIÇOS PÚBLICOS DE SAÚDE**  
**APLICAÇÃO NAS AÇÕES E SERVIÇOS PÚBLICOS DE SAÚDE**

Fundo Municipal de Saúde - FMS  
 (Arts. 1º, 2º, 3º, 4º, 24 e 33 da LC nº 141/2012, e portaria STN nº 407/2011)  
 Prefeitura Municipal de Limoeiro - Exercício 2018

	<b>Descrição</b>	<b>Valor (R\$)</b>
1	DESPESAS COM SAÚDE	29.881.711,98
1.1	Atenção Básica	11.510.569,19(1)
1.2	Assistência Hospitalar e Ambulatorial	13.595.394,93(1)
1.3	Suporte Profilático	654.248,41(1)
1.4	Vigilância Sanitária	669.132,83(1)
1.5	Vigilância Epidemiológica	658.237,05(1)
1.6	Alimentação e Nutrição	2.780.124,57(1)
1.7	Outras subfunções	14.005,00(1)
1.8	Despesas com Saúde do FMS efetuadas em Consórcio Público e não consolidadas	0,00
2	(-) DEDUÇÕES	23.037.459,04
2.1	Despesas com inativos e pensionistas	0,00(2)
2.2	Despesa com ASPS sem caráter universal	0,00(2)
2.3	Despesas custeadas com outros recursos da saúde	21.498.360,65
2.3.1	Despesas pagas com Recursos de Transferências para Saúde	21.299.808,83(2)
2.3.2	Despesas pagas com Receita de Serviços de Saúde	0,00(2)
2.3.3	Despesas pagas com Outros Recursos	198.551,82(2)
2.4	Despesas inscritas em restos a pagar processados sem disponibilidade financeira, a serem honradas com recursos de outro orçamento	1.481.765,14(3)
2.5	Despesas inscritas em Restos a Pagar não processados sem disponibilidade financeira	57.333,25(3)
2.6	Despesas com disponibilidade de caixa decorrente de Restos a Pagar cancelados	0,00(2)
2.7	Despesas não enquadrável em ASPS, mas com fonte de recursos nos artigos 7º a 9º da Lei Complementar nº 141/2012	0,00
2.8	Despesas com recursos vinculados ao percentual mínimo não aplicado em Saúde em exercícios anteriores	0,00(2)
2.9	Outras despesas com ações e serviços que não devem ser computadas para o limite	0,00
3	DESPESAS PRÓPRIAS AÇÕES E SERVIÇOS PÚBLICOS DE SAÚDE - recursos oriundos do FMS (1-2)	6.844.252,94
4	TOTAL DA RECEITA BRUTA DE IMPOSTOS - SAÚDE	52.644.693,65(4)
5	<b>PERCENTUAL APLICADO (3/4)x100</b>	<b>13,00</b>

**Fontes de Informação:**

- (1) Demonstração da despesa realizada, em projetos e atividades, nas respectivas funções e programas (doc. 24)
- (2) Demonstrativo das Receitas e Despesas com ações e Serviços de Saúde (doc. 19)
- (3) Relatório de Gestão Fiscal (RGF) do Poder Executivo, relativo ao encerramento do exercício (doc. 13)
- (4) Apêndice V deste relatório (RMA)

# Demonstrativo da Lei de Responsabilidade Fiscal

UF: Pernambuco

MUNICÍPIO: Limoeiro

## RELATÓRIO RESUMIDO DA EXECUÇÃO ORÇAMENTÁRIA DEMONSTRATIVO DAS RECEITAS E DESPESAS COM AÇÕES E SERVIÇOS PÚBLICOS DE SAÚDE ORÇAMENTOS FISCAL E DA SEGURIDADE SOCIAL

Exercício de 2018

Dados Homologados em 13/05/19 09:53:18

Documento Assinado Digitalmente por: JOAO LUIS FERREIRA FILHO

RECEITAS PARA APURAÇÃO DA APLICAÇÃO EM AÇÕES E SERVIÇOS PÚBLICOS DE SAÚDE	PREVISÃO INICIAL	PREVISÃO ATUALIZADA (a)	RECEITAS REALIZADAS	
			Até o Bimestre (b)	% (b / a) x 100
RECEITA DE IMPOSTOS LÍQUIDA (I)	5.600.000,00	5.600.000,00	6.757.179,00	120,66
Imposto Predial e Territorial Urbano - IPTU	1.000.000,00	1.000.000,00	665.583,98	66,56
Imposto sobre Transmissão de Bens Intervivos - ITBI	600.000,00	600.000,00	788.208,07	131,37
Imposto sobre Serviços de Qualquer Natureza - ISS	3.000.000,00	3.000.000,00	4.172.441,95	139,08
Imposto de Renda Retido na Fonte - IRRF	1.000.000,00	1.000.000,00	915.027,76	91,50
Imposto Territorial Rural - ITR	0,00	0,00	0,00	0,00
Multas, Juros de Mora e Outros Encargos dos Impostos	0,00	0,00	4.617,61	0,00
Dívida Ativa dos Impostos	0,00	0,00	189.337,46	0,00
Multas, Juros de Mora e Outros Encargos da Dívida Ativa	0,00	0,00	21.962,17	0,00
RECEITAS DE TRANSFERÊNCIAS CONSTITUCIONAIS E LEGAIS (II)	56.260.000,00	56.260.000,00	45.887.514,65	81,58
Cota-Parte FPM	40.000.000,00	40.000.000,00	30.987.492,58	77,47
Cota-Parte ITR	10.000,00	10.000,00	57.619,30	576,19
Cota-Parte IPVA	4.180.000,00	4.180.000,00	2.910.323,81	69,62
Cota-Parte ICMS	12.000.000,00	12.000.000,00	11.832.847,69	98,61
Cota-Parte IPI-Exportação	40.000,00	40.000,00	76.920,75	192,30
Compensações Financeiras Provenientes de Impostos e Transferências Constitucionais	30.000,00	30.000,00	22.310,52	74,37
Desoneração ICMS (LC 87/96)	30.000,00	30.000,00	22.310,52	74,37
Outras				
TOTAL DAS RECEITAS PARA APURAÇÃO DA APLICAÇÃO EM AÇÕES E SERVIÇOS PÚBLICOS DE SAÚDE (III) = I + II	61.860.000,00	61.860.000,00	52.644.693,65	85,12

RECEITAS ADICIONAIS PARA FINANCIAMENTO DA SAÚDE	PREVISÃO INICIAL	PREVISÃO ATUALIZADA (c)	RECEITAS REALIZADAS	
			Até o Bimestre (d)	% (d / c) x 100
TRANSFERÊNCIA DE RECURSOS DO SISTEMA ÚNICO DE SAÚDE-SUS	21.100.000,00	21.100.000,00	19.634.369,55	93,05
Provenientes da União	20.800.000,00	20.800.000,00	19.328.709,19	92,92
Provenientes dos Estados	300.000,00	300.000,00	305.660,36	101,89
Provenientes de Outros Municípios	0,00	0,00	0,00	0,00
Outras Receitas do SUS	0,00	0,00	0,00	0,00
TRANSFERÊNCIAS VOLUNTÁRIAS				
RECEITA DE OPERAÇÕES DE CRÉDITO VINCULADAS À SAÚDE	0,00	0,00	0,00	0,00
OUTRAS RECEITAS PARA FINANCIAMENTO DA SAÚDE	0,00	0,00	0,00	0,00
TOTAL RECEITAS ADICIONAIS PARA FINANCIAMENTO DA SAÚDE	21.100.000,00	21.100.000,00	19.634.369,55	93,05

DESPESAS COM SAÚDE (Por Grupo de Natureza de Despesa)	DOTAÇÃO INICIAL	DOTAÇÃO ATUALIZADA (e)	DESPESAS EXECUTADAS		
			Liquidadas Até o Bimestre (f)	Inscritas em Restos a Pagar não Processados (g)	% (f+g)/e
DESPESAS CORRENTES	31.168.000,00	42.546.000,00	29.397.125,43	194.784,73	69,55
Pessoal e Encargos Sociais	15.923.000,00	18.414.000,00	14.808.037,73	84.067,14	80,87
Juros e Encargos da Dívida	0,00	0,00	0,00	0,00	0,00
Outras Despesas Correntes	15.245.000,00	24.132.000,00	14.589.087,70	110.717,59	60,91
DESPESAS DE CAPITAL	1.430.000,00	1.430.000,00	83.000,00	8.250,00	6,38
Investimentos	1.430.000,00	1.430.000,00	83.000,00	8.250,00	6,38
Inversões Financeiras	0,00	0,00	0,00	0,00	0,00
Amortização da Dívida	0,00	0,00	0,00	0,00	0,00
TOTAL DAS DESPESAS COM SAÚDE (IV)	32.598.000,00	43.976.000,00		29.683.160,16	67,50

DESPESAS COM SAÚDE NÃO COMPUTADAS PARA FINS DE APURAÇÃO DO PERCENTUAL MÍNIMO	DOTAÇÃO INICIAL	DOTAÇÃO ATUALIZADA	DESPESAS EXECUTADAS		
			Liquidadas Até o Bimestre (h)	Inscritas em Restos a Pagar não Processados (i)	% [(h+i) / IV(f+g)]
DESPESAS COM INATIVOS E PENSIONISTAS	N/A	60.000,00	0,00	0,00	0,00
DESPESA COM ASSISTÊNCIA À SAÚDE QUE NÃO ATENDE AO PRINCÍPIO DE ACESSO UNIVERSAL	N/A	0,00	0,00	0,00	0,00
DESPESAS CUSTEADAS COM OUTROS RECURSOS	N/A	31.146.000,00	20.955.555,53	145.701,48	71,09
Recursos de Transferências Sistema Único de Saúde - SUS	N/A	31.146.000,00	20.955.555,53	145.701,48	71,09
Recursos de Operações de Crédito	N/A	0,00	0,00	0,00	0,00
Outros Recursos	N/A	0,00	0,00	0,00	0,00
OUTRAS AÇÕES E SERVIÇOS NÃO COMPUTADOS	N/A	0,00	0,00	0,00	0,00
RESTOS A PAGAR NÃO PROCESSADOS INSCRITOS INDEVIDAMENTE NO EXERCÍCIO SEM DISPONIBILIDADE FINANCEIRA¹	N/A	N/A	N/A	57.333,25	
DESPESAS CUSTEADAS COM DISPONIBILIDADE DE CAIXA VINCULADA AOS RESTOS A PAGAR CANCELADOS²	N/A	N/A	0,00	0,00	0,00
DESPESAS CUSTEADAS COM RECURSOS VINCULADOS À PARCELA DO PERCENTUAL MÍNIMO QUE NÃO FOI APLICADA EM AÇÕES E SERVIÇOS DE SAÚDE EM EXERCÍCIOS ANTERIORES³	N/A	N/A	0,00	0,00	0,00
TOTAL DAS DESPESAS COM SAÚDE NÃO COMPUTADAS (V)		N/A		21.158.590,26	71,28

TOTAL DAS DESPESAS COM AÇÕES E SERVIÇOS PÚBLICOS DE SAÚDE (VI) = (IV(f+g) + V(h+i))	N/A			8.524.569,90	
---	-----	--	--	--------------	--

SERVIÇOS PÚBLICOS DE SAÚDE SOBRE A VALOR RECEITA DE IMPOSTOS LÍQUIDA E O VALOR RECEITA DE TRANSFERÊNCIAS CONSTITUCIONAIS E LEGAIS (III) DIVIDIDO POR (VI) x 100					16,19
TRANSFERÊNCIAS CONSTITUCIONAIS E LEGAIS (II) DIVIDIDO POR (III) x 100					627,865,86
CONSTITUCIONAL 15% 4					

Período: 01/01/2018 a 31/12/2018

Cód. Pagto	Data	Favorecido	Tes / Ban	Orig. Rec.	Documentos Pagos					Descontos			Documentos Financeiros		
					TD	Nº	Data	Elm.Desp.	Valor	Nome do Desconto	Nº da Guia	Valor	TD	Valor	Documento
<b>04/04/2018</b>					<b>24.773,53</b>					<b>0,00</b>			<b>24.773,53</b>		
102639	04/04/2018	FUNDO PREVIDENCIARIO DO MUNICIPIO DE LIMOEIRO-LIMOPREV	1-Ban	5-Rec	NE/SE 614	1	04/04/2018	4690.71	24.773,53				DB	24.773,53	OP 102639 C/C 6
					VALOR QUE SE EMPENHA, REFERENTE AO PARCELAMENTO DO LIMOPREV COM A PREFEITURA MUNICIPAL DE LIMOEIRO.										
<b>30/05/2018</b>					<b>50.073,53</b>					<b>0,00</b>			<b>50.073,53</b>		
102883	30/05/2018	FUNDO PREVIDENCIARIO DO MUNICIPIO DE LIMOEIRO-LIMOPREV	1-Ban	5-Rec	NE/SE 852	1	30/05/2018	4690.71	24.974,64				DB	24.974,64	OP 102883 C/C 86503-6
					PAGAMENTO DE EMPENHO NÂ° 852 PARCELA NÂ° 1 REFERENTE A VALOR EMPENHADO REFERE-SE AO PAGAMENTO DE PARCELAMENTO FIRMADO ENTRE A PREFEITURA MUNICIPAL DE LIMOEIRO E O FUNDO DE PREVIDENCIA DE LIMOEIRO, CONFORME O NUMERO DO ACORDO 502/2018.										
102884	30/05/2018	FUNDO PREVIDENCIARIO DO MUNICIPIO DE LIMOEIRO-LIMOPREV	1-Ban	5-Rec	NE/SE 852	2	30/05/2018	4690.71	25.098,89				DB	25.098,89	OP 102884 C/C 86503-6
					PAGAMENTO DE EMPENHO NÂ° 852 PARCELA NÂ° 2 REFERENTE A VALOR EMPENHADO REFERE-SE AO PAGAMENTO DE PARCELAMENTO FIRMADO ENTRE A PREFEITURA MUNICIPAL DE LIMOEIRO E O FUNDO DE PREVIDENCIA DE LIMOEIRO, CONFORME O NUMERO DO ACORDO 502/2018.										
<b>10/07/2018</b>					<b>15.060,62</b>					<b>0,00</b>			<b>15.060,62</b>		
10423	10/07/2018	FUNDO PREVIDENCIARIO DO MUNICIPIO DE LIMOEIRO-LIMOPREV	1-Ban	5-Rec	NE/SE 1206	1	10/07/2018	4690.71	15.060,62				DB	15.060,62	OP 10423 C/C 6
					Valor que se empenha referente aos débitos oriundos de contribuições previdenciárias devidas e não repassadas pelo Município Patronal, relativo a primeira parcela do acordo CADPREV n° 00792/2018.										
<b>30/08/2018</b>					<b>25.979,97</b>					<b>0,00</b>			<b>25.979,97</b>		
11486	30/08/2018	FUNDO PREVIDENCIARIO DO MUNICIPIO DE LIMOEIRO-LIMOPREV	1-Ban	5-Rec	NE/SE 852	3	30/08/2018	4690.71	25.979,97				DB	25.979,97	OP 11486 C/C 86503-6
					VALOR EMPENHADO REFERE-SE AO PAGAMENTO DE PARCELAMENTO FIRMADO ENTRE A PREFEITURA MUNICIPAL DE LIMOEIRO E O FUNDO DE PREVIDENCIA DE LIMOEIRO, CONFORME O NUMERO DO ACORDO 502/2018.										

Documento Assinado Digitalmente por JOAO LUIS FERREIRA FILHO  
 Acesso em: https://brasil.gov.br/ppv/validaDoc;seam Código do documento: 1a1f4ad6-f14c-17aa85-9c42-6560b9e

Cód. Pagto	Data	Favorecido	Tes / Ban	Orig. Rec.	Documentos Pagos					Descontos			Documentos Financeiros		
					TD	Nº	Data	Elm.Desp.	Valor	Nome do Desconto	Nº da Guia	Valor	TD	Valor	Documento
<b>27/09/2018</b>					<b>25.595,90</b>					<b>0,00</b>			<b>25.595,90</b>		
11553	27/09/2018	FUNDO PREVIDENCIARIO DO MUNICIPIO DE LIMOEIRO-LIMOPREV	1-Ban	5-Rec	NE/SE 852	4	27/09/2018	4690.71	25.595,90				DB	25.595,90	OP 11553 C/C 336336
					VALOR EMPENHADO REFERE-SE AO PAGAMENTO DE PARCELAMENTO FIRMADO ENTRE A PREFEITURA MUNICIPAL DE LIMOEIRO E O FUNDO DE PREVIDENCIA DE LIMOEIRO, CONFORME O NUMERO DO ACORDO 502/2018.										
<b>30/10/2018</b>					<b>25.720,15</b>					<b>0,00</b>			<b>25.720,15</b>		
11741	30/10/2018	FUNDO PREVIDENCIARIO DO MUNICIPIO DE LIMOEIRO-LIMOPREV	1-Ban	5-Rec	NE/SE 852	5	30/10/2018	4690.71	25.720,15				DB	25.720,15	OP 11741 C/C 865803-6
					VALOR EMPENHADO REFERE-SE AO PAGAMENTO DE PARCELAMENTO FIRMADO ENTRE A PREFEITURA MUNICIPAL DE LIMOEIRO E O FUNDO DE PREVIDENCIA DE LIMOEIRO, CONFORME O NUMERO DO ACORDO 502/2018.										
<b>30/11/2018</b>					<b>26.581,93</b>					<b>0,00</b>			<b>26.581,93</b>		
11847	30/11/2018	FUNDO PREVIDENCIARIO DO MUNICIPIO DE LIMOEIRO-LIMOPREV	1-Ban	5-Rec	NE/SE 852	6	30/11/2018	4690.71	26.581,93				DB	26.581,93	OP 11847 C/C 336336
					VALOR EMPENHADO REFERE-SE AO PAGAMENTO DE PARCELAMENTO FIRMADO ENTRE A PREFEITURA MUNICIPAL DE LIMOEIRO E O FUNDO DE PREVIDENCIA DE LIMOEIRO, CONFORME O NUMERO DO ACORDO 502/2018.										
<b>Total Geral</b>					<b>193.785,63</b>					<b>0,00</b>			<b>193.785,63</b>		

Documento Assinado Digitalmente por: JOÃO LUIS FERREIRA FERREIRA  
 Acesso em: 27/09/2018 14:48:00  
 https://www.tce-pe.gov.br/epp/vigilantadoc.seam?codigo\_documento=1a1f4ad1-d6f1-4e17-aa85-9c45a656fb9e

**ESTADO DE PERNAMBUCO**  
**TRIBUNAL DE CONTAS**

Processo TC n.º 19100371-2  
Modalidade: Prestação de Contas  
Tipo: Governo  
Unidade(s) Jurisdicionada(s): Prefeitura Municipal de Limoeiro

Ao DCM,

Para providências, informando que João Luis Ferreira Filho apresentou defesa (doc. 101 à 119).

IRSU, 26/10/2020

[Assinado digitalmente]

**ELIZABETE CABRAL DA SILVA**

Secretária do Inspetor

**ESTADO DE PERNAMBUCO**  
**TRIBUNAL DE CONTAS**

Processo TC n.º 19100371-2  
Modalidade: Prestação de Contas  
Tipo: Governo  
Unidade(s) Jurisdicionada(s): Prefeitura Municipal de Limoeiro

Ao GC-06,

Com a instrução concluída, informando que o notificado apresentou defesa.

DCM, 26/10/2020

[Assinado digitalmente]

**ARNALDO ALBUQUERQUE DE OLIVEIRA JÚNIOR**

Assessor Técnico